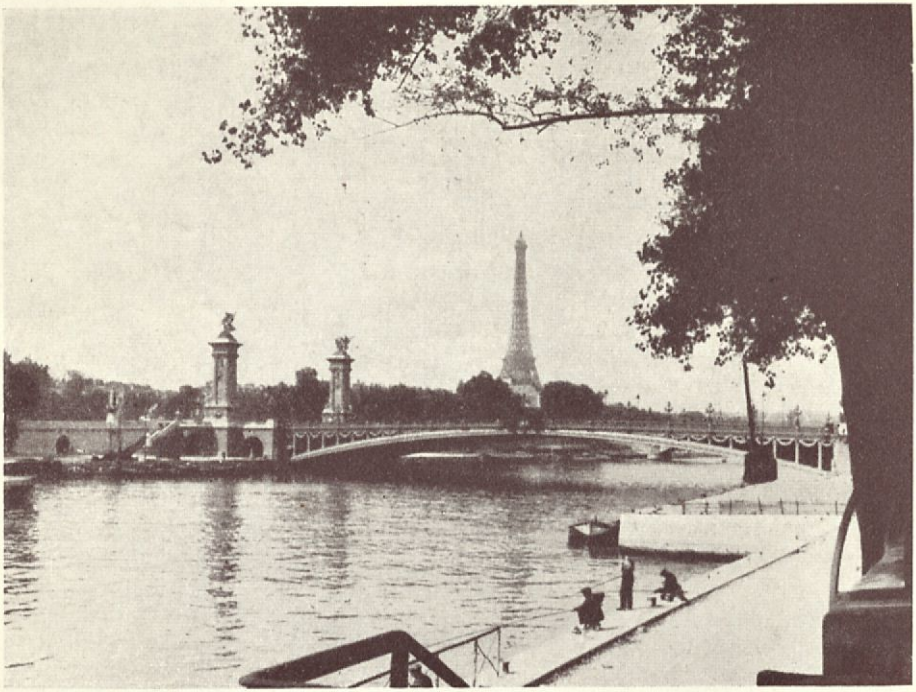

MATKATOIMISTO KALEVA Oy.

# Seuramatkoja 1938

---

## *Parisiin* 30. 7.—15. 8.

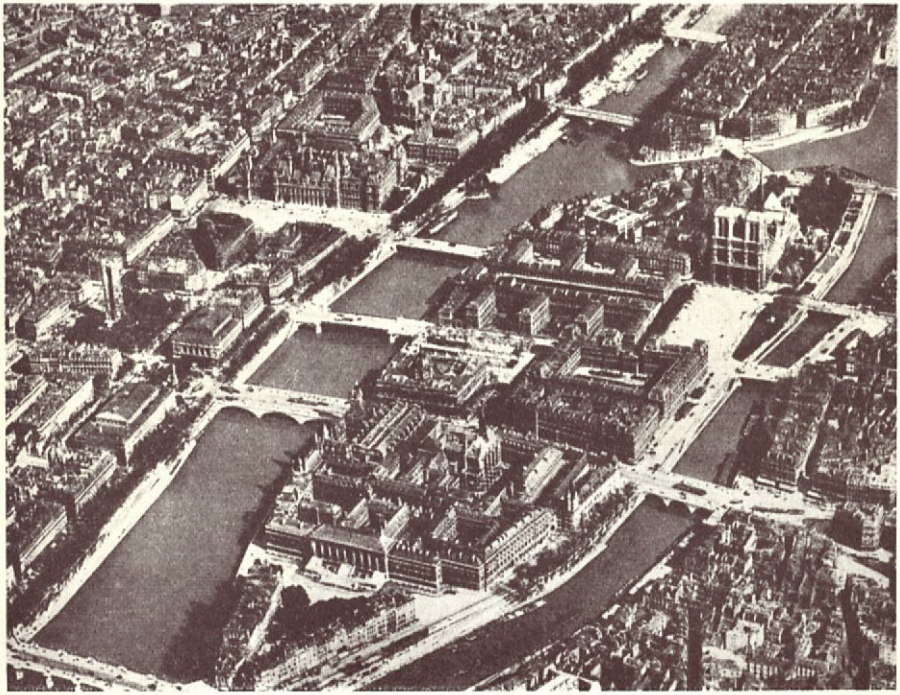

Heinäkuun 30. p:nä astumme Helsingin Eteläsatamassa Ariadnen kannelle, ja matkamme alkaa. Muutaman tunnin kuluttua laiva poikkeaa Tallinnaan, johon halukkailla pysähdysaikana on tilaisuus tutustua, minkä jälkeen jatketaan matkaa kohti »Kolmatta Valtakuntaa». Nauttien meren hengestä levätään voimia keräten laivan tilavilla kansilla mukavissa lepotuoleissa tai huvitellaan eri salongeissa. Maanantaina saavumme Stettiniin virkeinä ja reippaina, valmiina vastaanottamaan uusia vaikutteita. Matkailuauto kuljettaa meidät rautatieasemalle, josta pikajunalla matkaten olemme tuota pikaa Euroopan sydämessä, Berlinissä. Majoituttuamme ja nautittuamme päivällistä katselemme kaupungin nähtävyyksiä. Illallisen syömme kuuluisassa »Haus Vaterlandissa». Senjälkeen saa kukin vapaasti valita iltaohjelmansa.

Tiistaiaamuna noustaan aamiaisen jälkeen suoraan Kölniin menevään junaan. Sivuutetaan vehmaita viljelysseutuja, näemme monenlaisia maisemia. Kuljemme pitkälti läpi kuuluisien teollisuusseutujen ja saavumme illalla Kölniiln. Majoitumme taas hyvään hotelliin ja syömme illallisen.

Keskiviikkona teemme aamiaisen jälkeen kiertoajelun kaupungilla mukavassa matkailuautossa tutustuen nähtävyyksiin, ennenkaikkea kuuluisaan Kölnin tuomiokirkkoon. Päivällistä nautittuamme jatkammekin jo matkaa Parisiin, jonne saavumme illalla. Auto kiidättää meidät hotelliin, ja niin olemme perillä.

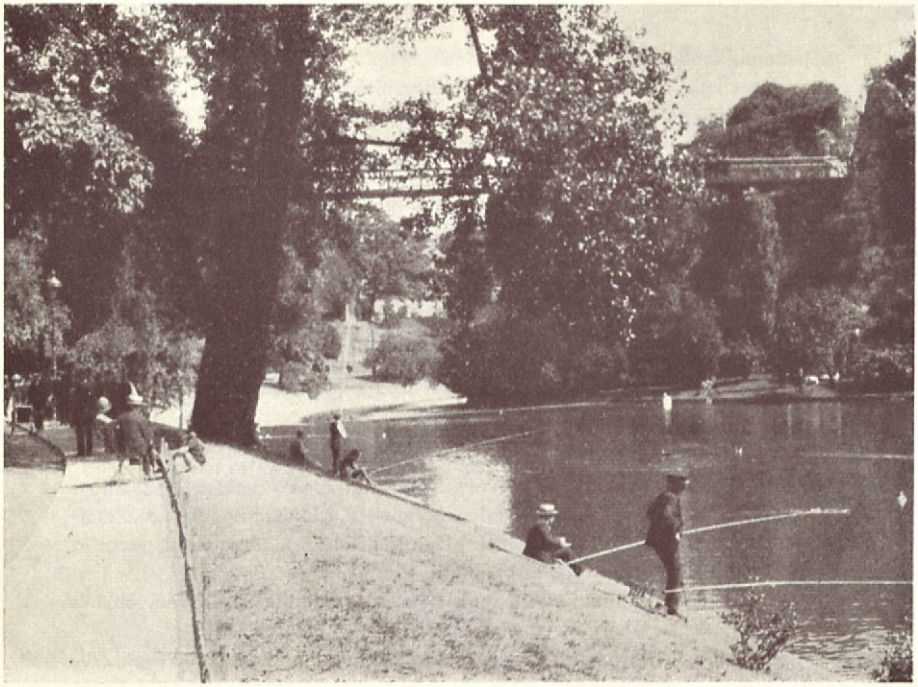

Tässä kaupungissa, joka ei suosituksia kaivanne, viivymme seitsemän päivää. Torstaina aamiaisen jälkeen teemme laajan kiertoajelun kaupungissa sen nähtävyyksiin tutustuen. Opas selittää suomeksi kaiken näkemämme, ja näin saadaan yleiskuva kaupungista. Lounaan jälkeen on varattu vapaata aikaa hetkeksi. Päivällistä syömme jälleen yhdessä, ja ilta on vapaa, joten kukin voi viettää sen haluamallaan tavalla. Opas antaa neuvojaan kaikille.

Perjantaina teemme koko päivän kestävän matkan Versaillesiin, jossa myös nautitaan lounas, sekä Napoleonin maatilalle Malmaisoniin. Päivällinen palattua »Quartier Latin'issa». Ilta vapaa — olemmehan Parisissa!

Nyt onkin retkikunta jo tutustunut kaupunkiin siksi paljon, että kukin osaa ja haluaakin liikkua omin päin. Siksi ovat seuraavat päivät, siis lauantai, sunnuntai ja maanantai täysin vapaat. Kukin voi käyttää aikansa mielensä mukaisesti ja opas on avullisena kaikessa. Hotelliasunto, kahviaamiainen ja päivällinen on sentään varattu koko ajaksi, ja joka haluaa, voi tehdä erittäin kiintoisia retkiä esim. Fontainebleau'hon, joka matka kestää koko päivän ja maksaa lounaineen n. Fr. 75: —.

Tiistaina jätetään jäähyväiset Parisille ja noustaan pikajunaan, joka kiidättää meidät halki Belgian takaisin Saksaan. Vielä samana iltana saavumme Düsseldorfiin, jossa pysähdymme. Illallisen jälkeen ehtii vielä kaupunkia kat-

selemaan, mutta sen teemme perusteellisemmin vielä keskiviikkona, jolloin jälleen matkailuautolla teemme laajan kiertoajelun. Päivällisen jälkeen lähtee pikajuna kiitämään kohti Berliniä, jonne illansuussa saavumme. Majoitumme jo entuudestaan tuntemaamme hyvään hotelliin ja illan vietämme vapaasti.

Torstaina suoritamme vielä Berlinissäkin laajan kiertoajelun matkailuautossa, jotta oikein hyvin tutustuisimme Berliniinkin. Iltapäivä vapaa. Päivällistä ja illallista emme kuitenkaan unohda.

Perjantaina on ohjelmassa vain ruokailut, joten jokainen voi vielä tämänkin päivän käyttää mielensä mukaan ja näin tarjoutuu loistava tilaisuus tutustua perusteellisesti Berliniin.

Lauantaina lähdemme puolen päivän aikaan Stettiniin, jossa jälleen auto vie meidät laivalle. Kaksi ihanaa päivää vietetään merellä leväten matkan vaivoista.

Maanantaina 15. 8. saavutaan puolen päivän aikaan Helsinkiin mieli virkeänä ja Parisin matkan ihanat kokemukset muistossa.

**Ohjelmaan sisältyy** kaikki matkat laivalla turistiluokassa ja parhaissa pikajunissa III luokassa, asunnot hyvissä hotelleissa, ruoka ja opastus koko matkan ajan, kaikki kiertoajelut ja tavaroiden kuljetukset, pääsymaksut, verot ja juomarahat. Juomat eivät sisälly hintaan.

**Matkan hinta** kaikkineen, mitä siihen on mainittu sisältyvän, on Mk 4900: — ja on se suoritettava ennen 9. 7.

**Matkalle ilmoittautuminen** on suoritettava ennen heinäkuun 9 päivää. Ilmoittautuessa on mainittava täydelliset nimet, arvo t. ammatti, osoite ja puhelinnumero. Koska osanottajamäärä on rajoitettu, huomioidaan ilmoittautumiset siinä järjestyksessä kuin ne saapuvat. On siis syytä varata pääsy matkalle mahdollisimman ajoissa.

Ilmoittauduttaessa on suoritettava ennakkomaksu Mk 500:—. Muita ilmoittautumisia ei oteta huomioon.

**Passi.** Tätä matkaa varten tarvitaan ulkomaanpassi, jonka hankinnasta on jokaisen itse huolehdittava. Passi on lähetettävä toimistoomme ennen 9. 7.

Passit jaetaan takaisin lähtöpäivän aamuna toimistossamme, jonne kokoonnutaan matkalle lähtöä varten klo 10.30.

**Raha.** Matkalle tulee varata yksityistä tarvetta varten ulkomaanrahaa. Saksaa varten saadaan toimistostamme matkamarkkashekkejä, joita käyttämällä kustannukset huomattavasti pienenevät, koska matkamarkka on, kuten tunnettua, hyvin halpa. Matkamarkkashekkejä saadaan toimistostamme samaan kurssiin kuin pankeistakin ja voivat maaseudulta saapuvat osanottajat ostaa shekkinsä vielä lähtöpäivän aamunakin.

Muita maita varten on parasta ottaa mukaan jonkin verran asianomaisten maiden valuuttaa.

**Tiedustelut.** Kaikki tätä matkaa koskevat tiedustelut on osoitettava Matkatoimisto Kaleva Oy:lle, osoite Heikinkatu 9. Helsinki. Puhelin 39 111. (Seuramatkaosasto.)

---

K. F. PUROMIEHEN KIRJAPAINO O.Y.

up 029