



TILASTOTIEDOTUS

Statistisk rapport

Vuoden 1970 väestölaskennan ennakkotietoja
Förhandsuppgifter från 1970 års folkräkning

**TILASTOKESKUS
STATISTIKCENTRALEN**

Helsinki
Helsingfors

Tiedustelut-Förfrågningar
Hilka Ahonen
Puh. 649411 Tel.

Pvm-Datum
15. 8. 1972

No
VL: 1972:12

**Ennakkotietoja asuntokannasta ja
ruokakuntien asunto-oloista
31.12 1970**

**Förhandsuppgifter om bostads-
beståndet och hushållens bostads-
förhållanden 31.12. 1970**

S i s ä l t ö

	Sivu
1. Yleistä	I
2. Selvennyksiä tauluissa esiintyviin käsitteisiin	I
3. Vertailua	III

Vertailutauluja

Taulu A: Asuinhuoneistot huoneluvun (keittiö ml.) mukaan vuosina 1950, 1960 ja 1970; koko maa kuntamuodon mukaan	XIII
Taulu B: Asuinhuoneistot ja pienasunnot vuosina 1960 ja 1970 sekä vailla vakinaisia asukkaita olevien huoneistojen luku ja osuus kaikista huoneistoista ja pienasunnoista vuosina 1960 ja 1970; koko maa, läänit	XIV
Taulu C: Huoneiden luku ja huoneistoala (m ²) yhteensä vuosina 1960 ja 1970 sekä vakinaisesti asuvien henkilöiden luku; koko maa, läänit	XVIII
Taulu D: Huoneistoala asukasta kohti ja huoneistoala (m ²) keskimäärin vuosina 1960 ja 1970; koko maa kuntamuodon mukaan, läänit	XXI
Taulu E: Vakinaisesti asuvien ruokakuntien luku ja henkilöluku vuosina 1950, 1960 ja 1970; koko maa, läänit	XXII
Taulu F: Asuinhuoneistot hallintaperusteen mukaan vuosina 1950, 1960 ja 1970; koko maa kuntamuodon mukaan	XXIV
Taulu G: Asuinhuoneistot varusteiden mukaan vuosina 1960 ja 1970 sekä 1961-1970 valmistuneiden huoneistojen lukumäärä varusteittain; koko maa kuntamuodon mukaan	XXVI
Taulu H: Sähkövalolla, vesijohdolla ja keskuslämmityksellä varustetut huoneistot ja henkilöluku sekä ruokakuntien luku 31.12.1970; koko maa, läänit	XXVIII
Kuvio 1: Asuinhuoneistot huoneluvun mukaan vuosina 1960 ja 1970	XXXI

Ennakkotauluja

E 20: Asuinhuoneistot käytön mukaan sekä ruokakunnat ja asuntoväestö 31.12.1970; koko maa, läänit ja seutukaava-alueet kuntamuodon mukaan	1
E 21: Asuinhuoneistot varusteiden mukaan sekä huoneluku, henkilöiden ja ruokakuntien luku 31.12.1970; koko maa kuntamuodon mukaan	11
E 22: Asuinhuoneistot huoneluvun ja vakinaisesti asutut huoneistot asukkaiden lukumäärän ja huoneluvun mukaan 31.12.1970; koko maa kuntamuodon mukaan	15
E 27: Asumisväljyys asutokunnan koon ja huoneluvun mukaan 31.12.1970; koko maa kuntamuodon mukaan, läänit	17
E 30: Asuinhuoneistot hallintaperusteen mukaan 31.12.1970; koko maa, läänit ja seutukaava-alueet kuntamuodon mukaan	33

Sisältö (jatk.)

	Sivu
<u>Tilastokarttoja</u>	
Tilastokartta 11: Asuinhuoneistojen pinta-ala (m ²) henkeä kohti 31.12.1970	41
Tilastokartta 12: Asuinhuoneistojen keskimääräinen huoneistoala (m ²) 31.12.1970	43
Tilastokartta 13: Huoneiden lukumäärä asukasta kohti 31.12.1970	45
Tilastokartta 14: Asumattomien asuinhuoneistojen osuus koko asutokannasta 31.12.1970	47

Liite

Väestölaskennan ennakkotietoja (julkaistut)

Innehåll

	Sida
1. Allmänt	VII
2. Förklaringar till begrepp förekommande i tabellerna	VII
3. Jämförelse	IX

Jämförelsetabeller

Tabell A: Bostadslägenheterna efter antal rum (inkl. kök) åren 1950, 1960 och 1970; hela riket enligt kommuntyp	XIII
Tabell B: Bostadslägenheterna och småbostäderna åren 1960 och 1970 samt antal och andel bostadslägenheter utan stadigvarande invånare av alla lägenheter och småbostäder åren 1960 och 1970; hela riket, länen	XIV
Tabell C: Antal rum och bostadslägenheternas golvyta (m ²) inalles åren 1960 och 1970 samt antal stadigvarande bosatta personer; hela riket, länen	XVIII
Tabell D: Golvyta per invånare (m ²) och medelgolvyta (m ²) åren 1960 och 1970; hela riket efter kommuntyp, länen	XXI
Tabell E: Antal stadigvarande bosatta hushåll och antal personer åren 1950, 1960 och 1970; hela riket, länen	XXII
Tabell F: Bostadslägenheterna efter upplåtelseform åren 1950, 1960 och 1970; hela riket enligt kommuntyp	XXIV
Tabell G: Bostadslägenheter efter utrustning åren 1960 och 1970 samt de under åren 1961-1970 färdigställda bostadslägenheternas antal utrustningsvis; hela riket efter kommuntyp	XXVI
Tabell H: Med elljus, vattenledning och centralvärme utrustade bostadslägenheter och antal personer och hushåll 31.12.1970; hela riket, länen	XXVIII
Figur 1: Bostadslägenheterna efter antal rum åren 1960 och 1970	XXXI

Förhandstabeller

E 20: Bostadslägenheterna efter användning samt hushåll och bostadsbefolkning 31.12.1970; hela riket, länen och regionplaneområden efter kommuntyp	1
E 21: Bostadslägenheterna efter utrustning samt rumsantal, antalet personer och hushåll 31.12.1970; hela riket efter kommuntyp	11
E 22: Bostadslägenheterna efter antal rum och stadigvarande bebodda bostadslägenheter efter antal invånare samt antal rum 31.12.1970; hela riket efter kommuntyp	15
E 27: Boendetäthet efter bostadshushållets storlek och antalet rum 31.12.1970; hela riket efter kommuntyp, länen	17
E 30: Bostadslägenheter efter upplåtelseform 31.12.1970; hela riket, länen och regionplaneområden efter kommuntyp	33

Innehåll (forts.)

	Sida
<u>Statistikkartor</u>	
Statistikkarta 11: Bostadslägenheternas golvyta (m ²) per person 31.12.1970	41
Statistikkarta 12: Bostadslägenheternas medelgolvyta (m ²) 31.12.1970	43
Statistikkarta 13: Antal rum per invånare 31.12.1970	45
Statistikkarta 14: Andelen obebodda bostadslägenheter av hela bostadsbeståndet 31.12.1970	47

Bilaga

Förhandsuppgifter från folkräkningen (publicerade)

1. Yleistä

Vuonna 1938 väestölaskennasta annetun lain mukaan suoritetaan maassamme joka kymmenes vuosi väestölaskenta ja siihen liittyvä asunto- ja kiinteistölaskenta. Ensimmäinen väestölaskenta oli vuonna 1950 ja toinen 1960. Tämä julkaisu sisältää ennakkotietoja kolmannen, vuonna 1970 suoritettun väestölaskennan yhteydessä suoritetusta kiinteistö- ja asuntolaskennasta.

Vuoden 1950 tiedot on julkaistu Suomen virallisen tilaston julkaisusarjassa VI C:102; niteet I-IX ja vuoden 1960 tiedot VI C:103; niteet I-XII.

Ennen vuosien 1950 ja 1960 välittöminä tiedusteluina suoritettuja väestölaskentoja on vuodesta 1749 alkaen yleisiä väestölaskentoja toimeenpantu inventoimalla väestörekisterit. Vuodesta 1880 alkaen inventointeja suoritettiin joka kymmenes vuosi, jonka vuoksi niihin perustuvia tilastoja on kutsuttu kymmenvuotistilastoiksi. Osittaisia, eräät suurimmat kaupungit ja kauppalat käsittäviä, välittömiä väestölaskentoja on suoritettu vuodesta 1870 lähtien.

Laskentaan kuuluvat kaikki asuinhuoneistot paitsi ulkovaltojen lähetystöjen hallussa olevat huoneistot, laitosasunnot ja asuntolat sekä kesäasunnoiksi ilmoitetuissa rakennuksissa olevat asuinhuoneistot. Määritelmä oli sama vuosien 1950 ja 1960 laskennoissa.

Aluejaot ovat 1.1.1951, 1.1.1961 ja 1.1.1971 mukaiset, joten osa muutoksista johtuu laskentojen väli vuosina toteutetuista alueliitoksista ja kuntamuodon muutoksista.

2. Selvennyksiä tauluissa esiintyviin käsitteisiin

Ahtaasti asuttu asuinhuoneisto. Huoneisto on ahtaasti asuttu, jos siinä asuu enemmän kuin kaksi henkilöä huonetta kohden. Ahtaasti asuvilla tarkoitetaan henkilöitä, joiden käytössä olevien huoneiden määrä on pienempi kuin huone kahta henkilöä kohden, keittiö ml.

Asuinhuoneisto ja huoneiston pinta-ala. Asuinhuoneisto on yksityisruokakunnan asumiseen käyttämä huone tai huoneryhmä, joka rakennusteknisesti on erotettu muista ja johon on oma sisäänkäynti ulkoa, porraskäytävästä tai muusta sellaisesta. Huoneiston pinta-ala lasketaan huoneistoa rajoittavien seinien sisäpinoista. Tätä tietoa ei ole vuodelta 1950.

Asumattomat asuinhuoneistot. Asumattomilla asuinhuoneistoilla tarkoitetaan vailla vakinaisia asukkaita olevia huoneistoja. Asumaton asuinhuoneisto voi siten olla joko täysin tyhjä tai tilapäisesti asuttu. Tyhjien asuinhuoneistojen määrä selvitetään lopullisten asuntotietojen yhteydessä.

Asumisväljyys. Asumisväljyyttä mitataan henkilöiden tai ruokakuntien käytössä olevien huoneiden määrän ja pinta-alan avulla. Näin ollen asumisväljyys voidaan ilmoittaa huoneiden lukumääränä asukasta tai ruokakuntaa kohden, huoneistoalana (huoneiden pinta-alana) henkilöä tai asuntokuntaa kohden sekä asuntokuntien koon ja näiden käytettävissä olevien asuinhuoneistojen keskimääräisenä huoneistoalana huonetta kohden. Myös ruokakuntien keskimääräinen luku käytettävissä olevien asuinhuoneistojen koon mukaan mittaa asumisväljyyttä.

Hallintasuhde. Hallintasuhde määräytyy huoneiston haltijan mukaan. Hallintasuhde on luokiteltu seuraavasti: huoneiston haltija

- omistaa talon, jossa huoneisto on
- omistaa huoneiston osakkeet
- asuu huoneistossa virka- tai työsuhteen nojalla tai
- asuu vuokralaisena (myös asunto-osuuskunnan talossa asuva).

Huone ja huoneluku. Huone on lattian, katon ja seinien rajoittama ikkunalla varustettu tila, jonka keskikorkeus on vähintään kaksi metriä ja jonka lattiapinta-ala on vähintään 7 m². Huonelukuun sisältyy myös keittiö. Keittiö on ruuanlaittoa varten sisustettu tila, joka täyttää huoneen määritelmän. Keittokomeroa, joka on alle 7 m²:n suuruinen ruuanlaittoon tarkoitettu komeerotila, ei lueta huonelukuun.

Huoneiston käyttö. Huoneiston käytöllä tarkoitetaan vailla vakinaista asukasta olevan (tilapäisesti asutun tai tyhjän) huoneiston tilaa sen suhteen, onko se vuokrattavana, myytävänä, tilapäiskäyttöön varattu tai muusta syystä vailla vakinaista asukasta.

Ruokakunta (kotitalous). Ruokakunnan muodostavat henkilöt, jotka perheenjäseninä tai muuten asuvat yhdessä ja joilla on yhteinen ruokatalous. Siten mm. alivuokralainen, jolla on oma ruokatalous, muodostaa oman ruokakuntansa. Ennakkotiedot ruokakuntien määrästä koskevat vain asuinhuoneistoissa asuvia ruokakuntia.

Tilapäisesti asuvat. Henkilö, joka laskentahetkellä asui muualla kuin siinä huoneistossa, jossa hänet henkikirjoitettiin ja väestölaskettiin vakinaisesti asuvana, on tilapäisesti asuva. Näiden henkilöiden, joista suuri osa on opiskelijoita, määrä selvitettiin vuoden 1970 laskennassa ensi kertaa. Tilapäisesti asuvia voi olla sekä vakinaisesti asutuissa asuinhuoneistoissa että tilapäisesti asutuissa huoneistoissa.

Vakinaisesti asuvat eli asuntoväestö. Henkilö laskettiin vakinaisesti asuvana siinä huoneistossa, jossa hänet henkikirjoitettiin. Asuntoväestöön ei lueta laitoksissa tai asuntoloissa pysyvästi asuvia, tilapäisesti ulkomailla olevia, joilla ei ole kotimaassa vakinaista asuntoa eikä asunnottomia henkilöitä.

Vakinaisesti asutulla asuinhuoneistolla tarkoitetaan huoneistoa, jossa henkikirjoitettiin tai tuli henkikirjoittaa laskentahetkellä ainakin yksi asukas.

Varusteet. Huoneiston varusteiksi laskettiin seuraavat: sähkövalo, vesijohto, viemäri, wc, keskuslämmitys, lämminvesi, ammeellinen kylpyhuone, erillinen suihkuhuone ja yksityissauna, joka oli huoneiston yhteydessä tai erikseen. Ns. talosauna ei ole yksityissauna. Vuoden 1960 laskennassa ei laskettu varusteiksi saunaa ja suihkuhuonetta, joten myös näiden määrä selvitettiin nyt ensi kertaa. Myöhemmin julkaistavissa lopullisissa tiedoissa määritellään asuinhuoneistot myös varustetason mukaan, mikä tapahtuu erilaisten varusteyhdistelmien avulla.

3. Vertailua

Asuinhuoneistojen lukumäärä on kasvanut 1960-luvulla noin 20 %. Kasvu on ollut suurin Uudenmaan läänissä ja pienin Pohjois-Karjalan läänissä (taulu B). Kaupungeissa ja kauppaloissa ovat kaiken kokoiset huoneistot lisääntyneet, eniten kuitenkin kolmen huoneen huoneistot. Maalaiskunnissa ovat lisääntyneet ainoastaan neljän ja sitä useamman huoneen huoneistot (keittiö ml.) (taulu A). Maalaiskunnissa tapahtuneen huoneluvultaan pienten asuntojen vähenemisen vuoksi on pienasuntojen lukumäärä vähentynyt koko maassa. Ainoastaan Uudenmaan läänissä pienasuntojen määrä on kasvanut, muissa lääneissä se on vähentynyt. Pienasunnolla tarkoitetaan 1-2 huoneen huoneistoa (taulu B).

Vuonna 1970 oli vailla vakinaisia asukkaita olevia huoneistoja 3 % koko asuntokannasta; vuonna 1960 niitä oli vain 0.6 %. Huomattava lisäys johtuu mahdollisesti siitä, että tässä laskennassa on entistä paremmin saatu mukaan asuimattomat asuinrakennukset ja niissä olevat huoneistot väestön keskusrekisterin käytön ansiosta. Lisäksi on otettava huomioon se, että opiskelijoiden ja varsinaiselta asuinpaikaltaan työpaikan takia tai muusta syystä tilapäisesti poissaolevien määrä on kasvanut ja näiden käytössä on luultavasti entistä enemmän huoneistoja, joissa ei ole lainkaan vakinaisia asukkaita. Laskennan peittävyudessa saattaa kuitenkin olla merkittäviäkin paikallisia eroja joutuessa väestölaskentatoimikuntien tulkinnoista, kelpuutetaanko asumaton asuintalo kuntonsa puolesta laskentaan vai ei.

Tilapäisesti asuvien henkilöiden luku on selvitetty vuoden 1970 väestölaskennassa ensi kerran ja heitä oli 91 107. Vakinaisesti asuvien henkilöiden määrä on kasvanut noin 200 000, ja heidän osuutensa koko väestöstä on pysynyt ennallaan. Kasvu on keskittynyt 70 %:sti Uudenmaan läänisiin.

Huoneistoala yhteensä on kasvanut 40 % koko maassa ja eniten Uudenmaan läänissä. Huoneitten lukumäärä on lisääntynyt 36 %. Uudenmaan läänissä huoneluku on kasvanut puolella verrattuna vuoteen 1960 ja Oulun läänissä 15 % (taulu C). Huoneiston pinta-ala huoneistoa kohti on vuodesta 1960 kasvanut 52 m²:stä 61 m²:iin. Vähiten huoneistoala on kasvanut Uudenmaan läänissä (7 m²) ja Ahvenanmaalla (8 m²) ja eniten Lapin, Oulun ja Vaasan lääneissä.

Huoneistoala asukasta kohti on lisääntynyt 4 m² ja oli vuonna 1970 suurempi kaupungeissa ja kauppaloissa kuin maalaiskunnissa. Eniten asuntoneliömetrejä asukasta kohti on Ahvenanmaalla, Turun ja Porin, Uudenmaan, Hämeen sekä Vaasan lääneissä. Pohjois-Karjalan ja Oulun lääneissä oli noin 4 m² vähemmän asumispinta-alaa asukasta kohti kuin esim. Uudellamaalla (taulu B).

Kaupungeissa ja kauppaloissa jokaisella asuntoväestöön kuuluvalla oli oma huone (keittiö ml.), mutta maalaiskunnissa asui huonetta kohti useampia kuin yksi henkilö. Huoneluvunkin mukaan väljimmin asuttiin, kuten myös vuonna 1960, Ahvenanmaalla, Turun ja Porin sekä Hämeen lääneissä, eli alle yksi henkilö huonetta kohti. Pohjois-Karjalan, Lapin ja Oulun lääneissä asui yli 1.2 henkilöä/huone (taulu D).

Ruokakunnan henkilöluku on pienentynyt koko maassa 0.4 henkilöllä ja on pienin Uudenmaan, Turun ja Porin ja Hämeen lääneissä sekä Ahvenanmaalla. Pohjois-Karjalassa ruokakunnan henkilöluku oli vuonna 1970 sama kuin Turun ja Porin läänissä 20 vuotta aikaisemmin (taulu E).

Kaupungeissa ja kauppaloissa osakehuoneistojen luku on kaksinkertaistunut ja vuokrahuoneistojen määrä lisääntynyt neljänneksellä. Omistusasuntojen osuus on edelleen suurempi maalaiskunnissa kuin kaupungeissa ja kauppaloissa (taulu F).

Asuinhuoneistojen varusteet ovat lisääntyneet tuntuvasti 1960-luvulla. Vuoteen 1960 verrattuna lukumääräisesti eniten ovat lisääntyneet huoneistot, joissa on vesijohto, lämmin vesi, WC ja viemäri. Vuoden 1970 väestölaskennassa on selvitetty ensi kerran niiden henkilöiden ja ruokakuntien luku, jotka asuvat jollakin varusteella varustetussa huoneistossa. Esim. keskuslämmityksellä varustetuissa huoneistoissa asui 55 % asuntoväestöstä (taulut G ja H).

Ahtaasti asutuksi huoneistoksi katsotaan huoneisto, jossa asuu huonetta kohti (keittiö ml.) kahta useampia henkilöitä. Vuodesta 1950 ahtaasti asuttujen huoneistojen osuus pieneni 23.3 %:sta vuoteen 1960 14.3 %:iin. Vuonna 1970 ahtaasti asuttuja huoneistoja oli 6.8 % asutuista huoneistoista.

1. Allmänt

Enligt lagen om förrättande av folkräkning av år 1938 skall i vårt land en folkräkning jämte därtill ansluten bostads- och fastighetsräkning förrättas vart tionde år. Den första räkningen förrättades år 1950 och den andra år 1960. Denna publikation innehåller uppgifter om den tredje bostads- och fastighetsräkningen, som utfördes i samband med folkräkningen år 1970.

Uppgifterna för år 1950 har publicerats i Finlands officiella statistiks publikationsserie VI C:102; häfte I-IX och uppgifterna för år 1960 i VI C:103; häfte I-XII.

Före 1950 och 1960 års folkräkningar, vilka förrättades medelst direkta förfrågningar, har allmänna folkräkningar verkställt genom inventeringar av befolkningsregistren med början år 1749. Fr.o.m. år 1880 företogs dessa inventeringar vart tionde år, varför den statistik, som grundar sig på dem, kallats decenniestatistik. Partiella direkta folkräkningar omfattande de största städerna och köpingarna har förrättats sedan 1870.

Räkningen omfattar alla bostadslägenheter utom lägenheter använda av främmande maktens beskickningar, anstaltsbostäder och internat samt bostadslägenheter befintliga i byggnader vilka uppgivits som sommarbostäder. Samma definition användes i räkningarna åren 1950 och 1960.

Regionindelningen är enligt 1.1.1951, 1.1.1961 respektive 1.1.1971, varför en del av förändringarna beror på områdesregleringar och förändringar av kommunform.

2. Förklaringar till begrepp förekommande i tabellerna

Trångbodd bostadslägenhet. Lägenheten är trångbodd, om antalet personer per rum överstiger två. Med trångbodda avses personer, vilka disponerar över mindre än ett halvt rum, inkl. kök.

Bostadslägenhet och lägenhetens golvyta. Bostadslägenhet är ett rum eller en grupp av rum, som används som bostad för privathushåll och som byggnadstekniskt är avskild från andra lägenheter och har egen ingång utifrån, från trappuppgång eller liknande. Lägenhetens golvyta beräknas från innersidorna av de väggar, som begränsar lägenheten. Denna uppgift saknas för år 1950.

Obebodda bostadslägenheter. Med obebodda bostadslägenheter avses lägenheter utan stadigvarande invånare. En obebodd bostadslägenhet kan således antingen vara helt tom eller tillfälligt bebodd. Antalet tomma bostadslägenheter utreds i samband med de slutliga bostadsuppgifterna.

Boendetäthet. Boendetätheten mäts med hjälp av antalet rum och golvyta disponerade av personer eller hushåll. Boendetätheten kan således uppges så som antalet rum per invånare eller hushåll, så som lägenhetsyta (rummens golvyta) per person eller bostadshushåll samt efter bostadshushållens storlek och av dem disponerade bostadslägenheterens genomsnittliga lägenhetsyta per rum. Även hushållens genomsnittliga antal efter de disponerade bostadslägenheternas storlek mäter boendetätheten.

Upplåtelseform. Upplåtelseformen bestäms efter den som besitter lägenheten. Upplåtelseformen har klassificerats enligt följande: den som besitter lägenheten

- äger huset där lägenheten befinner sig
- äger lägenhetens aktier
- bor i lägenheten p.g.a. tjänste- eller arbetsförhållande eller
- bor som hyresgäst (även bosatt i hus ägt av bostadsandelslag).

Rum och rumsantal. Med rum avses ett med fönster försett utrymme, som begränsas av golv, tak och väggar och vars medelhöjd är minst 2 m och golvyta minst 7 m². I rumsantalet ingår även kök. Kök är ett utrymme, som inretts för matlagning och som uppfyller definitionen på rum. En kokvrå, som är ett utrymme under 7 m² avsett för matlagning, inräknas ej i rumsantalet.

Lägenhetsanvändning. Med lägenhetsanvändning avses en sådan lägenhets tillstånd, vilken saknar stadigvarande invånare (tillfälligt bebodd eller tom) d.v.s. om den står att hyra, är till salu, är reserverad för tillfällig användning eller saknar stadigvarande invånare av annan orsak.

Hushållet. Hushållet bildas av personer, vilka som familjemedlemmar eller annars är samboende och har gemensamt kosthåll. En underhyresgäst med eget kosthåll utgör således ett eget hushåll. Förhandsuppgifterna om antalet hushåll gäller endast hushåll bosatta i bostadslägenheter.

Tillfälligt boende. Tillfälligt boende är person, som vid tidpunkten för bostadsräkningen bodde annorstädes än i den lägenhet enligt vilken han/hon mantalsskrevs och medtogs i folkräkningen som stadigvarande boende. Antalet sådana personer, av vilka största delen är studerande, utreddes för första gången i 1970 års räkning. Tillfälligt boende kan finnas både i stadigvarande bebodda bostadslägenheter och i tillfälligt bebodda lägenheter.

De stadigvarande boende eller bostadsbefolkningen. En person räknades som stadigvarande boende i den fastighet enligt vilken han/hon mantalsskrivits. Till bostadsbefolkningen räknas inte personer som stadigvarande bor i anstalter eller internat, personer som tillfälligt vistas utomlands och saknar stadigvarande bostad i hemlandet och inte heller bostadslösa personer.

Med stadigvarande bebodd bostadslägenhet avses en lägenhet, där vid tidpunkten för räkningen åtminstone en person mantalsskrevs eller borde mantalsskrivas.

Utrustning. Till lägenhetens utrustning räknades följande: elbelysning, vattenledning, avlopp, WC, centralvärme, varmvatten, badrum med badkar, separat duschrum och privatbastu i samband med lägenheten eller separat. En s.k. gemensam bastu för hela gården är inte privatbastu. I räkningen år 1960 räknades bastu och duschrum inte som utrustning, varför också dessas antal nu utreddes för första gången. I de slutliga uppgifterna, som publiceras senare, definieras bostadslägenheterna även efter utrustningsnivå, vilket sker med tillhjälp av olika utrustningskombinationer.

3. Jämförelse

Bostadslägenheternas antal har vuxit med ca 20 % under 1960-talet. Ökningen har varit störst i Nylands och minst i Norra Karelen län (tabell B). I städer och köpingar har ökningen omfattat lägenheter av samtliga storlekar, i huvudsak dock beträffande trerums lägenheter (köket medräknat, tabell A). Då antalet bostäder med få rum minskat i landskommunerna har deras antal minskat i hela landet. Endast i Nylands län har småbostädernas antal ökat, i övriga län har de minskat. Med småbostäder avses lägenheter med 1-2 rum (tabell B).

År 1970 var 3 % av hela bostadsbeståndet utan stadigvarande invånare; år 1960 fanns det endast 0.6 % dylika. Den kraftiga ökningen kan möjligen bero på att de bebodda bostadsbyggnaderna och lägenheterna i dem bättre än tidigare har kunnat medtas i folkräkningen emedan befolkningens centralregister har kunnat användas. Ytterligare bör beaktas att antalet studerande och personer som p.g.a. sin arbetsplats eller annan orsak tillfälligt befinner sig utanför sin stadigvarande hemort har ökat och i deras användning befinner sig sannolikt i högre grad än tidigare lägenheter, som därför helt saknar stadigvarande invånare. Folkräkningens uppgifter kan i detta avseende uppvisa t.o.m. stora lokala olikheter beroende på folkräkningskommissionernas tolkning av när en obebodd bostadsbyggnad är i sådant skick att den kan medtas i folkräkningen.

De tillfälligt bosatta personernas antal har för första gången beaktats vid folkräkningen 1970 och de utgjorde då 91 107 personer. De stadigvarande bosatta personernas antal har vuxit med ca 200 000 och deras antal av totalbefolkningen har förblivit oförändrad. Tillväxten har till 70 % hänfört sig till Nylands län.

Lägenheternas golvyta inalles har vuxit med 40 % för hela landet varav mest i Nylands län. Antalet rum har ökat med 36 %. I Nylands län har rumsantalet vuxit med hälften i jämförelse med år 1960 och i Uleåborgs län med 15 % (tabell C). Lägenhetsytan per lägenhet har ökat från år 1960 då den var 52 m² till 61 m² år 1970. Minst har lägenhetsytan ökat i Nylands län (7 m²) och på Åland (8 m²) och mest i Lapplands, Uleåborgs och Vasa län. Lägenhetsytan per invånare har ökat med 4 m² och var år 1970 större i städer och köpingar än i landskommuner. Bostadsytan per invånare var störst på Åland samt i Åbo och Björneborgs, Nylands, Tavastehus och Vasa län. I Norra Karelen och Uleåborgs län var bostadsytan per invånare ca 4 m² mindre än i t.ex. Nyland (tabell B

Alla som hör till bostadsbefolkningen hade eget rum (köket medräknat) i städerna och köpingarna, men i landskommunerna bodde flera än en person per rum. Också efter rumsantal var, liksom även år 1960, boendetätheten lägst på Åland, i Åbo och Björneborgs och i Tavastehus län eller under en person per rum. I Norra Karelen, Lapplands och Uleåborgs län bodde över 1.2 personer per rum (tabell D).

Hushållens personantal har minskat i hela landet med 0.4 personer och är minst i Nylands, Åbo och Björneborgs och Tavastehus län samt på Åland. I Norra Karelen var hushållens personantal år 1970 detsamma som i Åbo och Björneborgs län 20 år tidigare (tabell E).

I städerna och köpingarna har aktielägenheternas antal fördubblats och hyreslägenheternas antal ökat med en fjärdedel. De ägda bostädernas andel är fortfarande större i landskommunerna än i städer och köpingar (tabell F).

Bostadslägenheternas utrustningsnivå har märkbart höjts under 1960-talet. I jämförelse med år 1960 har ökningen varit störst i gruppen lägenheter som har vattenledning, varmvatten, WC och avlopp. Vid folkräkningen 1970 har för första gången personantal och hushållen grupperats efter lägenheternas olika utrustningsnivå. T.ex. i lägenheter med centralvärme bodde 55 % av bostadsbefolkningen (tabell G och H).

Som trångbodda bostadslägenheter anses lägenheter i vilka antalet personer per rum (inkl. kök) överstiger två. Mellan åren 1950 och 1960 nedgick de trångbodda bostadslägenheternas andel från 23.3 % till 14.3 %. År 1970 var motsvarande andel 6.8 % av de bebodda bostadslägenheterna.

TAULU A: Asuinhuoneistot (keittiö ml.) huoneluvun mukaan vuosina 1950, 1960 ja 1970; koko maa kuntamuodon mukaan

TABELL A: Bostadslägenheterna (inkl. kök) efter antal rum åren 1950, 1960 och 1970; hela riket enligt kommuntyp

Alue - Område	1970		1960		Muutos - Förändring 1960 - 1970		1950		Muutos - Förändring 1950 - 1960	
	Lkm -	Antal %	Lkm -	Antal %	Lkm -	Antal %	Lkm -	Antal %	Lkm -	Antal %
KOKO MAA - HELA RIKET	1 462	966 100.0	1 211	200 100.0	+251	766 + 20.8	998	839 100.0	+212	361 + 21.3
1	180	334 12.3	181	845 15.0	- 1	511 - 0.8	197	273 19.8	- 15	428 - 7.8
2	363	253 24.8	406	864 33.6	- 43	611 - 10.7	374	592 37.5	+ 32	272 + 8.6
3	410	062 28.0	352	760 29.1	+ 57	302 + 16.2	231	407 23.2	+121	353 + 52.4
4	260	469 17.8	153	291 12.7	+107	178 + 69.9	100	339 10.0	+ 52	952 + 52.8
5+	241	526 16.5	115	738 9.6	+125	788 + 108.7	94	228 9.4	+ 21	510 + 22.8
Tunt. - Okänd	7	322 0.5	702	0.1	+ 6	620 + 943.0	1	000 0.1	-	298 - 29.8
KAUPUNGIT JA KAUPPALAT STÄDER OCH KÖPINGAR	806	924 100.0	529	224 100.0	+277	700 + 52.5	373	355 100.0	+155	869 + 41.7
1	135	453 16.8	111	238 21.0	+ 24	215 + 21.8	101	895 27.3	+ 9	343 + 9.2
2	208	433 25.8	184	679 34.9	+ 23	754 + 12.9	150	837 40.4	+ 33	842 + 22.4
3	212	612 26.3	132	127 25.0	+ 80	485 + 60.9	70	148 18.8	+ 61	979 + 88.4
4	134	788 16.7	59	347 11.2	+ 75	441 + 127.1	27	494 7.4	+ 31	853 +115.9
5+	113	641 14.1	41	720 7.9	+ 71	921 + 172.4	22	694 6.1	+ 19	026 + 83.8
Tunt. - Okänd	1	997 0.2	113	0.0	+ 1	884 +1667.3	287	0.1	-	174 - 60.6
MAALAI SKUNNAT LANDSKOMMUNER	656	042 100.0	681	976 100.0	- 25	934 - 3.8	625	484 100.0	+ 56	492 + 9.0
1	44	881 6.8	70	607 10.4	- 25	726 - 36.4	95	378 15.2	- 24	771 - 26.0
2	154	820 23.6	222	185 32.6	- 67	365 - 30.3	223	755 35.8	- 1	570 - 0.7
3	197	450 30.1	220	633 32.4	- 23	183 - 10.5	161	259 25.8	+ 59	374 + 36.8
4	125	681 19.2	93	944 13.8	+ 31	737 + 33.8	72	845 11.6	+ 21	099 + 29.0
5+	127	885 19.5	74	018 10.9	+ 53	867 + 72.8	71	534 11.4	+ 2	484 + 3.5
Tunt. - Okänd	5	325 0.8	589	0.1	+ 4	736 + 804.1	713	0.1	-	124 - 17.4

TAULU B: Asuinhuoneistot ja pienasunnot¹⁾ vuosina 1960 ja 1970 sekä vailla vakinaisia asukkaita olevien huoneistojen luku ja osuus kaikista huoneistoista ja pienasunnoista vuosina 1960 ja 1970; koko maa, läänit

TABELL B: Bostadslägenheterna och småbostäderna¹⁾ åren 1960 och 1970 samt antal och andel bostadslägenheter utan stadigvarande invånare av alla lägenheter och småbostäder åren 1960 och 1970; hela riket, länen

Alue - Område	1970		1960		Kasvu - Ökning 1960 - 1970 %
	Lkm-Antal	%	Lkm-Antal	%	
<u>KOKO MAA - HELA RIKET</u>					
Asuinhuoneistoja - Bostadslägenheter	1 462 966	100.0	1 211 200	100.0	+ 20.8
Vailla vakinaisia asukkaita Utan stadigvarande invånare	43 899	3.0	6 816	0.6	
Pienasuntoja - småbostäder	543 587	37.2	588 985	48.6	- 7.7
Vailla vakinaisia asukk. Utan stadigvarande invån.	22 017	4.1	4 264	0.7	
<u>UUDENMAAN L. - NYLANDS LÄN</u>					
Asuinhuoneistoja - Bostadslägenheter	351 746	100.0	258 837	100.0	+ 35.9
Vailla vakinaisia asukkaita Utan stadigvarande invånare	9 838	2.8	2 772	1.1	
Pienasuntoja - småbostäder	151 622	43.1	139 462	53.9	+ 8.7
Vailla vakinaisia asukk. Utan stadigvarande invån.	5 507	3.6	1 729	1.2	
<u>TURUN JA PORIN LÄÄNI - ÅBO-BJÖRNEBORGS LÄN</u>					
Asuinhuoneistoja - Bostadslägenheter	231 545	100.0	195 930	100.0	+ 18.2
Vailla vakinaisia asukkaita Utan stadigvarande invånare	7 716	3.3	2 227	1.1	
Pienasuntoja - småbostäder	80 936	35.0	89 626	45.7	- 9.7
Vailla vakinaisia asukk. Utan stadigvarande invån.	3 826	4.7	1 473	1.6	

1) Huoneluku 1 tai 2, keittiö ml. - Antal rum 1 eller 2, inkl. kök.

Taulu B (jatkoa) - Tabell B (forts.)

Alue - Område	1970		1960		Kasvu - Ökning 1960 - 1970 %
	Lkm-Antal	%	Lkm-Antal	%	
<u>AHVENANMAA - ÅLAND</u>					
Asuinhuoneistoja - Bostadslägenheter	7 242	100.0	6 171	100.0	+ 17.4
Vailla vakinaisia asukkaita Utan stadigvarande invånare	284	3.9	52	0.8	
Pienasuntoja - småbostäder	1 070	14.8	1 150	18.6	- 7.0
Vailla vakinaisia asukk. Utan stadigvarande invån.	56	5.2	10	0.9	
<u>HÄMEEN L. - TAVASTEHS LÄN</u>					
Asuinhuoneistoja - Bostadslägenheter	215 254	100.0	169 692	100.0	+ 26.8
Vailla vakinaisia asukkaita Utan stadigvarande invånare	6 228	2.9	346	0.2	
Pienasuntoja - småbostäder	82 449	38.3	83 151	49.0	- 0.8
Vailla vakinaisia asukk. Utan stadigvarande invån.	3 291	4.0	221	0.3	
<u>KYMEN LÄÄNI - KYMMENE LÄN</u>					
Asuinhuoneistoja - Bostadslägenheter	109 496	100.0	94 285	100.0	+ 16.1
Vailla vakinaisia asukkaita Utan stadigvarande invånare	2 771	2.5	207	0.2	
Pienasuntoja - småbostäder	38 123	34.8	43 450	46.1	- 12.3
Vailla vakinaisia asukk. Utan stadigvarande invån.	1 506	4.0	131	0.3	
<u>MIKKELIN L. - S:T MICHELS L.</u>					
Asuinhuoneistoja - Bostadslägenheter	64 258	100.0	58 322	100.0	+ 10.2
Vailla vakinaisia asukkaita Utan stadigvarande invånare	1 813	2.8	172	0.3	
Pienasuntoja - småbostäder	22 851	35.6	27 103	46.5	- 15.7
Vailla vakinaisia asukk. Utan stadigvarande invån.	803	3.5	102	0.4	

Taulu B (jatkoa) - Tabell B (forts.)

Alue - Område	1970		1960		Kasvu - Ökning 1960 - 1970 %
	Lkm-Antal	%	Lkm-Antal	%	
<u>POHJOIS-KARJALAN LÄÄNI -</u>					
<u>NORRA KARELENS LÄN</u>					
Asuinhuoneistoja - Bostadslägenheter	51 637	100.0	47 901	100.0	+ + 7.8
Vailla vakinaisia asukkaita Utan stadigvarande invånare	1 564	3.0	183	0.4	+ + 0.4
Pienasuntoja - småbostäder	22 478	43.5	27 708	57.8	- - 18.9
Vailla vakinaisia asukk. Utan stadigvarande invån.	856	3.8	121	0.4	+ + 0.4
<u>KUOPION LÄÄNI - KUOPIO LÄN</u>					
Asuinhuoneistoja - Bostadslägenheter	72 497	100.0	64 390	100.0	+ + 12.6
Vailla vakinaisia asukkaita Utan stadigvarande invånare	2 142	3.0	18	0.0	+ + 0.0
Pienasuntoja - småbostäder	29 012	40.0	34 140	53.0	- - 15.0
Vailla vakinaisia asukk. Utan stadigvarande invån.	1 134	3.9	12	0.0	+ + 0.0
<u>KESKI-SUOMEN LÄÄNI -</u>					
<u>MELLERSTA FINLANDS LÄN</u>					
Asuinhuoneistoja - Bostadslägenheter	71 808	100.0	61 748	100.0	+ + 16.3
Vailla vakinaisia asukkaita Utan stadigvarande invånare	2 372	3.3	158	0.3	+ + 0.3
Pienasuntoja - småbostäder	26 764	37.3	29 979	48.6	- - 10.7
Vailla vakinaisia asukk. Utan stadigvarande invån.	1 226	4.6	101	0.3	+ + 0.3
<u>VAASAN LÄÄNI - VASA LÄN</u>					
Asuinhuoneistoja - Bostadslägenheter	128 449	100.0	117 512	100.0	+ + 9.3
Vailla vakinaisia asukkaita Utan stadigvarande invånare	3 677	2.9	488	0.4	+ + 0.5
Pienasuntoja - småbostäder	36 568	28.5	46 531	39.6	- - 21.4
Vailla vakinaisia asukk. Utan stadigvarande invån.	1 524	4.2	262	0.6	+ + 0.6

Taulu B (jatkoa) - Tabell B (forts.)

Alue - Område	1970		1960		Kasvu - Ökning 1960 - 1970 %
	Lkm-Antal	%	Lkm-Antal	%	
<u>OULUN L. - ULEÅBORGS LÄN</u>					
Asuinhuoneistoja - Bostadslägenheter	106 325	100.0	90 636	100.0	+ 17.3
Vailla vakinaisia asukkaita Utan stadigvarande invånare	3 632	3.4	191	0.2	
Pienasuntoja - småbostäder	34 649	32.6	43 440	47.9	- 20.2
Vailla vakinaisia asukk. Utan stadigvarande invån.	1 611	4.6	101	0.2	
<u>LAPIN LÄÄNI - LAPPLANDS LÄN</u>					
Asuinhuoneistoja - Bostadslägenheter	52 709	100.0	45 776	100.0	+ 15.1
Vailla vakinaisia asukkaita Utan stadigvarande invånare	1 862	3.5	2	0.0	
Pienasuntoja - småbostäder	17 065	32.4	23 245	50.8	- 26.6
Vailla vakinaisia asukk. Utan stadigvarande invån.	677	4.0	1	0.0	

XVIII

TAULU C: Huoneiden luku ja huoneistoala (m²) yhteensä vuosina 1960 ja 1970 sekä vakinaisesti asuvien henkilöiden luku; koko maa, läänit

TABELL C: Antal rum och bostadslägenheternas golvyta (m²) inalles åren 1960 och 1970 samt antal stadigvarande bosatta personer; hela riket, länen

Alue	Huoneita yhteensä ¹⁾	Huoneistoala (m ²) - Bostadslägenheternas golvyta (m ²)		Vakinaisesti asuvia henkilöitä
		Rum inalles ¹⁾	Yhteensä	Vakinai- sesti asutut
Område	%	Inalles	Stadigv. bebodda %	%
<u>Koko maa - Hela riket</u>				
1970	4 519 264	87 190 257	97.6	4 542 656
1960	3 322 780	61 618 669	. .	4 350 105
1960 - 1970	+1 196 484 + 36.0	+25 571 588 + 41.5		+ 192 551 + 4.4
<u>Uudenmaan lääni - Nylands län</u>				
1970	1 040 691	20 523 239	97.5	983 096
1960	685 725	13 175 488	. .	804 449
1960 - 1970	+ 354 966 + 51.8	+7 347 751 + 55.8		+ 178 647 + 22.2
<u>Turun-Porin lääni - Åbo-Björneborgs län</u>				
1970	727 129	14 071 654	97.4	669 445
1960	551 867	10 030 795	. .	649 349
1960 - 1970	+ 175 262 + 31.8	+4 040 859 + 40.3		+ 20 096 + 3.1
<u>Ahvenanmaa - Åland</u>				
1970	29 168	564 982	97.1	20 533
1960	23 713	434 820	. .	20 686
1960 - 1970	+ 5 455 + 23.0	+ 130 162 + 29.9		- 153 - 0.7

1) Huonelukuun sisältyvät sekä vakinaisesti asutut että vailla vakinaisia asukkaita olevat huoneet.

1) Antal rum innehåller både stadigvarande bebodda rum och rum utan stadigvarande invånare.

Taulu C (jatkoa) - Tabell C (forts.)

Alue Område	Huoneita yht. Rum inalles %	Huoneistoala (m ²) - Bostadslägenheternas golvyta (m ²)		Vakinaisesti asuvia henkilöitä Stadigvarande bosatta personer %
		Yhteensä Inalles	Vakinai- sesti asutut Stadigv. bebodda %	
<u>Hämeen lääni - Tavastehus län</u>				
1970	653 665	12 510 015	97.7	628 468
1960	474 443	8 487 627	. .	579 886
1960 - 1970	+ 179 222 + 37.8	+4 022 388	+ 47.4	+ 48 582 + 8.4
<u>Kymen l. - Kymmene l.</u>				
1970	348 137	6 533 039	97.9	340 529
1960	264 240	4 722 019	. .	331 079
1960 - 1970	+ 83 897 + 31.8	+1 811 020	+ 38.4	+ 9 450 + 2.9
<u>Mikkelin lääni - S:t Michels län</u>				
1970	202 131	3 845 095	97.7	216 037
1960	163 746	2 991 351	. .	229 632
1960 - 1970	+ 38 385 + 23.4	+ 853 744	+ 28.5	- 13 595 - 5.9
<u>Pohjois-Karjalan l. - Norra Karelens län</u>				
1970	147 319	2 841 824	97.5	183 248
1960	118 391	2 187 544	. .	203 934
1960 - 1970	+ 28 928 + 24.4	+ 654 280	+ 29.9	- 20 686 - 10.1
<u>Kuopion l. - Kuopio l.</u>				
1970	216 087	4 211 104	97.5	253 613
1960	169 124	3 213 081	. .	264 811
1960 - 1970	+ 46 963 + 27.8	+ 998 023	+ 31.1	- 11 198 - 4.2
<u>Keski-Suomen lääni - Mellersta Finlands l.</u>				
1970	221 315	4 230 498	97.3	235 502
1960	169 177	3 081 902	. .	240 195
1960 - 1970	+ 52 138 + 30.8	+1 148 596	+ 37.3	- 4 693 - 2.0

Taulu C (jatkoa) - Tabell C (forts.)

Alue ja vuosi	Huoneita yht.	Huoneistoala (m ²) - Bostadslägenheternas golvyta (m ²)		Vakinaisesti asuvia henkilöitä
		Yhteensä	Vakinaisesti asutut	Stadigvarande bosatta personer
Område och år	Rum inalles	Inalles	Stadigv. bebodda	personer
	%		%	%
<u>Vaasan l. - Vasa l.</u>				
1970	429 680	8 234 766	98.0	419 378
1960	337 940	6 459 192	. .	426 384
- 1960 - 1970	+ 91 740 + 27.1	+1 775 574 + 27.5		- 7 006 - 1.6
<u>Oulun lääni - Uleåborgs län</u>				
1970	338 386	6 471 262	97.4	397 390
1960	245 512	4 625 682	. .	399 102
- 1960 - 1970	+ 92 874 + 14.8	+1 845 580 + 39.9		- 1 712 - 0.4
<u>Lapin l. - Lapplands l.</u>				
1970	165 556	3 152 779	97.2	195 417
1960	118 902	2 209 168	. .	200 598
- 1960 - 1970	+ 46 654 + 39.2	+ 943 611 + 42.7		- 5 181 - 2.6

TAULU D: Huoneistoala asukasta kohti ja huoneistoala keskimäärin vuosina 1960 ja 1970; koko maa kuntamuodon mukaan, läänit

TABELL D: Golvyta per invånare (m²) och medelgolvyta (m²) åren 1960 och 1970; hela riket efter kommuntyp, länen

Alue Område	Henkilöitä 100 huonetta kohti ¹⁾		Huoneistoala asukasta kohti (m ²) ²⁾		Huoneistoala keskimäärin (m ²) Medelgolvyta (m ²)	
	1960	1970	1960	1970	1960	1970
Koko maa - Hela riket	131.6	103.1	14.2	18.7	51.5	60.5
Kaupungit ja kauppalat Städer och köpingar	124.2	100.0	15.2	19.2	48.0	56.5
Maalaiskunnat Landskommuner	136.7	106.4	13.6	18.3	54.3	65.6
<u>Läänit - Länen</u>						
Uudenmaan l.-Nylands l.	118.5	97.1	16.4	20.4	51.6	58.9
Turun-Porin lääni Åbo-Björneborgs län	118.8	94.3	15.4	20.5	52.0	61.8
Ahvenanmaa-Åland	87.9	72.5	21.0	26.7	72.9	80.7
Hämeen l.-Tavastehus l.	122.2	98.0	14.9	19.4	50.2	58.8
Kymen l.-Kymmene län	125.5	100.0	14.3	18.8	50.3	60.3
Mikkelin lääni S:t Michels län	140.6	109.9	13.0	17.4	51.5	61.0
Pohjois-Karjalan lääni Norra Karelens län	172.9	128.2	10.7	15.1	46.5	55.8
Kuopion l.-Kuopio l.	156.6	120.5	12.1	16.2	50.1	58.9
Keski-Suomen lääni Mellersta Finlands län	142.3	109.9	12.8	17.5	50.8	59.8
Vaasan lääni-Vasa län	126.9	100.0	14.8	19.2	55.8	65.9
Oulun l.-Uleåborgs l.	162.9	120.5	11.6	15.9	51.9	62.3
Lapin l.-Lapplands l.	168.7	122.0	11.0	15.7	48.9	61.1

1) Ml. huoneluvultaan tuntemattomat, asutut huoneistot - Inkl. bebodda lägenheter med okänt antal rum.

2) Ml. pinta-alaltaan tuntemattomat, asutut huoneistot - Inkl. bebodda lägenheter med okänd golvyta.

TAULU E: Vakinaisesti asuvien ruokakuntien luku ja henkilöluku vuosina 1950, 1960 ja 1970; koko maa, läänit

TABELL E: Antal stadigvarande bosatta hushåll och antal personer åren 1950, 1960 och 1970; hela riket, länen

Alue - Område	1970	1960	1950
Koko maa - Hela riket			
Ruokakuntia - Hushåll	1 508 267	1 276 588	1 083 670
Henkilöitä - Personer	4 542 656	4 353 020	3 957 654
Henkilöitä/Ruokakunta Personer/Hushåll	3.01	3.41	3.65
Uudenmaan lääni - Nylands län			
Ruokakuntia - Hushåll	374 302	290 598	220 990
Henkilöitä - Personer	983 096	804 463	647 626
Henkilöitä/Ruokakunta Personer/Hushåll	2.63	2.77	2.93
Turun ja Porin lääni Åbo och Björneborgs län			
Ruokakuntia - Hushåll	233 950	202 204	179 728
Henkilöitä - Personer	669 445	649 604	622 014
Henkilöitä/Ruokakunta Personer/Hushåll	2.86	3.21	3.46
Ahvenanmaa - Åland			
Ruokakuntia - Hushåll	7 207	6 270	5 972
Henkilöitä - Personer	20 533	20 705	21 485
Henkilöitä/Ruokakunta Personer/Hushåll	2.85	3.30	3.60
Hämeen l. - Tavastehus l.			
Ruokakuntia - Hushåll	220 599	178 566	159 572
Henkilöitä - Personer	628 468	569 189	542 058
Henkilöitä/Ruokakunta Personer/Hushåll	2.85	3.19	3.40
Kymen lääni - Kymmene län			
Ruokakuntia - Hushåll	111 358	97 071	84 532
Henkilöitä - Personer	340 529	331 354	307 257
Henkilöitä/Ruokakunta Personer/Hushåll	3.06	3.41	3.63
Mikkelin l. - S:t Michels l.			
Ruokakuntia - Hushåll	65 462	60 503	59 582
Henkilöitä - Personer	216 037	229 793	237 805
Henkilöitä/Ruokakunta Personer/Hushåll	3.30	3.80	3.99

Taulu E (jatkoa) - Tabell E (forts.)

Alue - Område	1970	1960	1950
Pohjois-Karjalan lääni Norra Karelen län			
Ruokakuntia - Hushåll	53 010	49 513	..
Henkilöitä - Personer	183 248	204 182	..
Henkilöitä/Ruokakunta Personer/Hushåll	3.45	4.12	..
Kuopion lääni - Kuopio län			
Ruokakuntia - Hushåll	75 242	66 968	107 366
Henkilöitä - Personer	253 613	264 994	461 655
Henkilöitä/Ruokakunta Personer/Hushåll	3.37	3.96	4.30
Keski-Suomen lääni Mellersta Finlands län			
Ruokakuntia - Hushåll	72 987	64 027	..
Henkilöitä - Personer	235 502	240 599	..
Henkilöitä/Ruokakunta Personer/Hushåll	3.22	3.76	..
Vaasan lääni - Vasa län			
Ruokakuntia - Hushåll	130 691	119 550	151 601
Henkilöitä - Personer	419 378	437 708	599 663
Henkilöitä/Ruokakunta Personer/Hushåll	3.21	3.66	3.95
Oulun l. - Uleåborgs l.			
Ruokakuntia - Hushåll	109 662	93 729	77 472
Henkilöitä - Personer	397 390	399 585	354 297
Henkilöitä/Ruokakunta Personer/Hushåll	3.62	4.26	4.57
Lapin lääni - Lapplands län			
Ruokakuntia - Hushåll	53 797	47 589	36 855
Henkilöitä - Personer	195 417	200 844	163 794
Henkilöitä/Ruokakunta Personer/Hushåll	3.63	4.22	4.44

TAULU F: Asuinhuoneistot hallintaperusteen mukaan vuosina 1950, 1960 ja 1970; koko maa kuntamuodon mukaan

TABELL F: Bostadslägenheterna efter upplåtelseform åren 1950, 1960 och 1970; hela riket enligt kommuntyp

ALUE - OMRÅDE	1970		1960		Muutos-Förändring 1960 - 1970		1950		Muutos-Förändring 1950 - 1960	
	Lkm-Antal	%	Lkm-Antal	%	Lkm-Antal	%	Lkm-Antal	%	Lkm-Antal	%
Koko maa - Hela riket	1 462 966	100.0	1 211 200	100.0	+251 766	+ 20.8	998 839	100.0	+212 361	+ 21.3
Omistaa talon - Äger huset	623 697	42.6	619 834	51.2	+ 3 863	+ 0.6	558 752	55.9	+173 562	+ 31.1
Omistaa huoneiston osakkeet Äger bostadsläg. aktier	231 764	15.8	112 480	9.3	+119 284	+106.0				
Työsuhteasuntoja - Arbetsgivarens lägenheter	141 774	9.7	141 438	11.7	+ 336	+ 0.2	115 160	11.5	+ 26 278	+ 22.8
Vuokrahuoneistoja-Hyresbostäder	404 704	27.7	328 837	27.1	+ 75 867	+ 23.1	310 877	31.1	+ 17 960	+ 5.8
Vailla vakinaisia asukkaita - Utan stadigvarande invånare	43 899	3.0	6 816	0.6	+ 37 083	.	418	0.0	+ 6 398	.
Hallintaperuste tuntematon - Upplåtelseform okänd	17 128	1.2	1 795	0.1	+ 15 333	.	14 050	1.4	- 12 255	.
Kaupungit ja kauppalat - Städer och köpingar	806 924	100.0	529 224	100.0	+277 700	+ 52.5	373 355	100.0	+155 869	+ 41.7
Omistaa talon-Äger huset	178 861	22.2	116 661	22.0	+ 62 200	+ 53.3	106 140	28.4	+118 758	+111.9
Omistaa huoneiston osakkeet Äger bostadsläg. aktier	213 644	26.5	108 237	20.5	+105 407	+ 97.4				
Työsuhteasuntoja - Arbetsgivarens lägenheter	73 422	9.1	66 456	12.6	+ 6 966	+ 10.5	47 218	12.6	+ 19 238	+ 40.7
Vuokrahuoneistoja-Hyresbostäder	313 470	38.8	233 374	44.1	+ 80 096	+ 34.3	214 680	57.5	+ 18 694	+ 8.7
Vailla vakinaisia asukkaita Utan stadigvarande invånare	21 730	2.7	4 217	0.8	+ 17 513	.	239	0.1	+ 3 978	.
Hallintaperuste tuntematon - Upplåtelseform okänd	5 797	0.7	279	0.1	+ 5 518	.	5 317	1.4	- 5 038	.

Taulu F (jatkoa) - Tabell F (forts.)

ALUE - OMRÅDE	1970		1960		Muutos-Förändring 1960 - 1970		1950		Muutos-Förändring 1950 - 1970	
	Lkm-Antal	%	Lkm-Antal	%	Lkm-Antal	%	Lkm-Antal	%	Lkm-Antal	%
Maalaiskunnat - Landskommuner	656 042	100.0	681 976	100.0	- 25 934	- 3.8	625 484	100.0	+ 56 492	+ 9.0
Omistaa talon - Äger huset	444 836	67.8	503 173	73.8	- 58 337	- 11.6	452 612	72.4	+ 54 804	+ 12.1
Omistaa huoneiston osakkeet - Äger bostadsläg. aktier	18 120	2.8	4 243	0.6	+ 13 877	+327.1				
Työsuhteasuuntoja - Arbetsgivarens lägenheter	68 352	10.4	74 982	11.0	- 6 630	- 8.8	67 942	10.9	+ 7 040	+ 10.4
Vuokrahuoneistoja-Hyresbostäder	91 234	13.9	95 463	14.0	- 4 229	- 4.4	96 197	15.4	- 734	- 0.8
Vailla vakinaisia asukkaita Utan stadigvarande invånare	22 169	3.4	2 599	0.4	+ 19 570	.	179	0.0	+ 2 420	.
Hallintaperuste tuntematon Upplåtelseform okänd	11 331	1.7	1 516	0.2	+ 9 815	.	8 733	1.4	- 7 217	.

TAULU G: Asuinhuoneistot varusteiden mukaan vuosina 1960 ja 1970 sekä vuosina 1961-1970 valmistuneiden huoneistojen lukumäärä varusteittain; koko maa kuntamuodon mukaan

TABELL G: Bostadslägenheter efter utrustning åren 1960 och 1970 samt de under åren 1961 - 1970 färdigställda bostadslägenheternas antal utrustningsvis: hela riket efter kommuntyp

Varuste - Utrustning	1970		1960		Kasvu - Ökning 1960 - 1970		1961-1970 valmistuneita huoneistoja ¹⁾ 1961-1970 färdigställda bostadslägenheter ¹⁾
	Lkm - Antal	%	Lkm - Antal	%	Lkm - Antal	%	
<u>Asuinhuoneistoja yhteensä</u>							
<u>Bostadslägenheter inalles</u>							
Koko maa - Hela riket	1 462 966	100.0	1 211 200	100.0	+251 766	+ 20.8	392 339
Kaup. ja kaupp. - Städer och köpingar	806 924	55.2	529 224	43.7	+277 700	+ 52.5	264 858
Maalaiskunnat - Landskommuner	656 042	44.8	681 976	56.3	- 25 934	- 3.8	127 481
<u>Sähkövalo - Elljus</u>							
Koko maa - Hela riket	1 398 464	95.6	1 072 544	88.6	+325 920	+ 30.4	.
Kaup. ja kaupp. - Städer och köpingar	802 449	99.4	526 477	99.5	+275 972	+ 52.4	.
Maalaiskunnat - Landskommuner	596 015	90.9	546 067	80.1	+ 49 948	+ 9.1	.
<u>Viemäri - Avlopp</u>							
Koko maa - Hela riket	1 086 022	74.2	623 927	51.5	+462 095	+ 74.1	383 602
Kaup. ja kaupp. - Städer och köpingar	702 083	87.0	392 958	74.3	+309 125	+ 78.7	263 070
Maalaiskunnat - Landskommuner	383 939	58.5	230 969	33.9	+152 970	+ 66.2	120 532
<u>Vesijohto - Vattenledning</u>							
Koko maa - Hela riket	1 052 309	71.9	569 946	47.1	+482 363	+ 84.6	379 272
Kaup. ja kaupp. - Städer och köpingar	697 786	86.5	387 557	73.2	+310 229	+ 80.0	262 880
Maalaiskunnat - Landskommuner	354 523	54.0	182 389	26.7	+172 134	+ 94.4	116 392

1) Asuntotuotantotilaston mukaan (SVT XVIII D:5, 1972) - Enligt bostadsproduktionsstatistiken (FOS XVIII D:5, 1972)

Varuste - Utrustning	1970		1960		Kasvu - Ökning 1960 - 1970		1961-1970 valmistuneita huoneistoja 1)	
	Lkm-Antal	%	Lkm-Antal	%	Lkm - Antal	%	1961-1970 färdigställda bostadslägenheter 1)	
<u>WC</u>								
Koko maa - Hela riket	900 022	61.5	428 323	35.4	+471 699	+110.1	370 349	
Kaup. ja kaupp. - Städer och köpingar	653 710	81.0	335 112	63.3	+318 598	+ 95.1	261 930	
Maalaiskunnat - Landskommuner	246 312	37.5	93 211	13.7	+153 101	+164.3	108 419	
<u>Keskuslämmitys - Centralvärme</u>								
Koko maa - Hela riket	819 559	56.0	377 158	31.1	+442 401	+117.3	373 126	
Kaup. ja kaupp. - Städer och köpingar	591 815	73.3	280 174	52.9	+311 641	+111.2	262 944	
Maalaiskunnat - Landskommuner	227 744	34.7	96 984	14.2	+130 760	+134.8	110 182	
<u>Lämmin vesi - Varmvatten</u>								
Koko maa - Hela riket	760 565	52.0	281 182	23.2	+479 383	+170.5	349 321	
Kaup. ja kaupp. - Städer och köpingar	558 408	69.2	221 721	41.9	+336 687	+151.9	256 156	
Maalaiskunnat - Landskommuner	202 157	30.8	59 461	8.7	+142 696	+240.0	93 165	
<u>Kylpyhuone, jossa amme-Badrum med badkar</u>								
Koko maa - Hela riket	503 423	34.4	190 057	15.7	+313 366	+164.9	281 632	
Kaup. ja kaupp. - Städer och köpingar	418 935	51.9	170 523	32.2	+248 412	+145.7	227 075	
Maalaiskunnat - Landskommuner	84 488	12.9	19 534	2.9	+ 64 954	+332.5	54 557	
<u>Suihkuhuone - Duschrum</u>								
Koko maa - Hela riket	69 048	4.7
Kaup. ja kaupp. - Städer och köpingar	33 018	4.1
Maalaiskunnat - Landskommuner	36 030	5.5
<u>Sauna - Bastu</u>								
Koko maa - Hela riket	623 332	42.6
Kaup. ja kaupp. - Städer och köpingar	175 771	21.8
Maalaiskunnat - Landskommuner	447 561	68.2

TAULU H: Sähkövalolla, vesijohtolla ja keskuslämmityksellä varustetut huoneistot ja henkilöluku sekä ruokakuntien luku 31.12.1970; koko maa, läänit

TABELL H: Med elljus, vattenledning och centralvärme utrustade bostadslägenheter och antal personer och hushåll 31.12.1970; hela riket, länen

ALUE - OMRÅDE Varuste - Utrustning	Asuinhuoneistoja Bostadslägenh.		Henkilöitä Personer		Ruokakuntia Hushåll	
	Lkm-Antal	%	Lkm-Antal	%	Lkm-Antal	%
KOKO MAA - HELA RIKET						
Asuinhuoneistoja-Bostadslägenheter	1 462 966	100.0	4 542 656	100.0	1 508 267	100.0
Sähkövalo - Elljus	1 398 464	95.6	4 341 743	95.6	1 446 509	95.9
Vesijohto - Vattenledning	1 052 309	71.9	3 320 599	73.1	1 098 660	72.8
Keskuslämmitys - Centralvärme	819 559	56.0	2 516 948	55.4	857 613	56.9
UUDENMAAN L. - NYLANDS L.						
Asuinhuoneistoja-Bostadslägenheter	351 746	100.0	983 096	100.0	374 302	100.0
Sähkövalo - Elljus	349 628	99.4	978 361	99.5	372 458	99.5
Vesijohto - Vattenledning	300 570	85.5	848 351	86.3	321 859	86.0
Keskuslämmitys - Centralvärme	276 461	78.6	775 421	78.9	297 004	79.4
TURUN-PORIN L. - ÅBO-BJÖRNEBORS L.						
Asuinhuoneistoja-Bostadslägenheter	231 545	100.0	669 445	100.0	233 950	100.0
Sähkövalo - Elljus	226 617	97.9	658 529	98.4	229 223	98.0
Vesijohto - Vattenledning	161 715	69.8	483 526	72.2	164 739	70.4
Keskuslämmitys - Centralvärme	120 580	52.1	357 393	53.4	122 549	52.4
AHVENANMAA - ÅLAND						
Asuinhuoneistoja-Bostadslägenheter	7 242	100.0	20 533	100.0	7 207	100.0
Sähkövalo - Elljus	6 777	93.6	19 736	96.1	6 804	94.4
Vesijohto - Vattenledning	5 679	78.4	17 405	84.8	5 766	80.0
Keskuslämmitys - Centralvärme	4 525	62.5	14 127	68.8	4 649	64.5
HÄMEEN L. - TAVASTEHUS L.						
Asuinhuoneistoja-Bostadslägenheter	215 254	100.0	628 468	100.0	220 599	100.0
Sähkövalo - Elljus	210 687	97.9	618 163	98.4	216 469	98.1
Vesijohto - Vattenledning	160 041	74.3	482 412	76.8	166 151	75.3
Keskuslämmitys - Centralvärme	119 996	55.7	358 831	57.1	124 517	56.4
KYMEN L. - KYMMENE L.						
Asuinhuoneistoja-Bostadslägenheter	109 496	100.0	340 529	100.0	111 358	100.0
Sähkövalo - Elljus	107 222	97.9	334 602	98.3	109 115	98.0
Vesijohto - Vattenledning	74 594	68.1	243 953	71.6	76 511	68.7
Keskuslämmitys - Centralvärme	53 605	49.0	171 592	50.4	54 856	49.3

aulu H (jatkoa) - Tabell H (forts.)

LUE - OMRÅDE Varuste - Utrustning	Asuinhuoneistoja Bostadslägenh.		Henkilöitä Personer		Ruokakuntia Hushåll	
	Lkm-Antal	%	Lkm-Antal	%	Lkm-Antal	%
IKKELIN L. - S:T MICHELS L.						
suinhuoneistoja-Bostadslägenheter	64 258	100.0	216 037	100.0	65 462	100.0
Sähkövalo - Elljus	56 489	87.9	192 976	89.3	58 000	88.6
Vesijohto - Vattenledning	37 268	58.0	131 654	60.9	38 489	58.8
Keskuslämmitys - Centralvärme	25 915	40.3	86 417	40.0	26 715	40.8
OHJOIS-KARJALAN LÄÄNI ORRA KARELENS LÄN						
suinhuoneistoja-Bostadslägenheter	51 637	100.0	183 248	100.0	53 010	100.0
Sähkövalo - Elljus	43 212	83.7	154 951	84.6	44 740	84.4
Vesijohto - Vattenledning	28 478	55.2	105 230	57.4	29 809	56.2
Keskuslämmitys - Centralvärme	17 480	33.9	59 108	32.3	18 239	34.4
UOPION L. - KUOPIO L.						
suinhuoneistoja-Bostadslägenheter	72 497	100.0	253 613	100.0	75 242	100.0
Sähkövalo - Elljus	62 180	85.8	218 140	86.0	65 143	86.6
Vesijohto - Vattenledning	47 417	65.4	169 459	66.8	50 202	66.7
Keskuslämmitys - Centralvärme	31 118	42.9	103 534	40.8	33 065	43.9
ESKI-SUOMEN LÄÄNI ELLERSTA FINLANDS LÄN						
suinhuoneistoja-Bostadslägenheter	71 808	100.0	235 502	100.0	72 987	100.0
Sähkövalo - Elljus	67 007	93.3	221 767	94.2	68 375	93.7
Vesijohto - Vattenledning	45 410	63.2	154 562	65.6	46 879	64.2
Keskuslämmitys - Centralvärme	32 340	45.0	104 731	44.5	33 349	45.7
AASAN L. - VASA L.						
suinhuoneistoja-Bostadslägenheter	128 449	100.0	419 378	100.0	130 691	100.0
Sähkövalo - Elljus	125 370	97.6	411 674	98.2	127 834	97.8
Vesijohto - Vattenledning	91 630	71.3	310 923	74.1	94 302	72.2
Keskuslämmitys - Centralvärme	59 607	46.4	200 498	47.8	61 398	47.0
ULUN L. - ULEÅBORGS L.						
suinhuoneistoja-Bostadslägenheter	106 325	100.0	397 390	100.0	109 662	100.0
Sähkövalo - Elljus	95 231	89.6	354 812	89.3	98 858	90.2
Vesijohto - Vattenledning	68 004	64.0	255 104	64.2	71 348	65.1
Keskuslämmitys - Centralvärme	50 489	47.5	183 131	46.1	52 884	48.2
APIN L. - LAPPLANDS L.						
suinhuoneistoja-Bostadslägenheter	52 709	100.0	195 417	100.0	53 797	100.0
Sähkövalo - Elljus	48 044	91.1	178 032	91.1	49 490	92.0
Vesijohto - Vattenledning	31 503	59.8	118 020	60.4	32 605	60.6
Keskuslämmitys - Centralvärme	27 443	52.1	102 165	52.3	28 388	52.8

KUVIOT: ASUINHUONEISTOT HUONELUVUN
MUKAAN VUOSINA 1960 JA 1970
FIGUR 1: BOSTADSLÄGENHETERNA EFTER
ANTAL RUM ÅREN 1960 OCH 1970

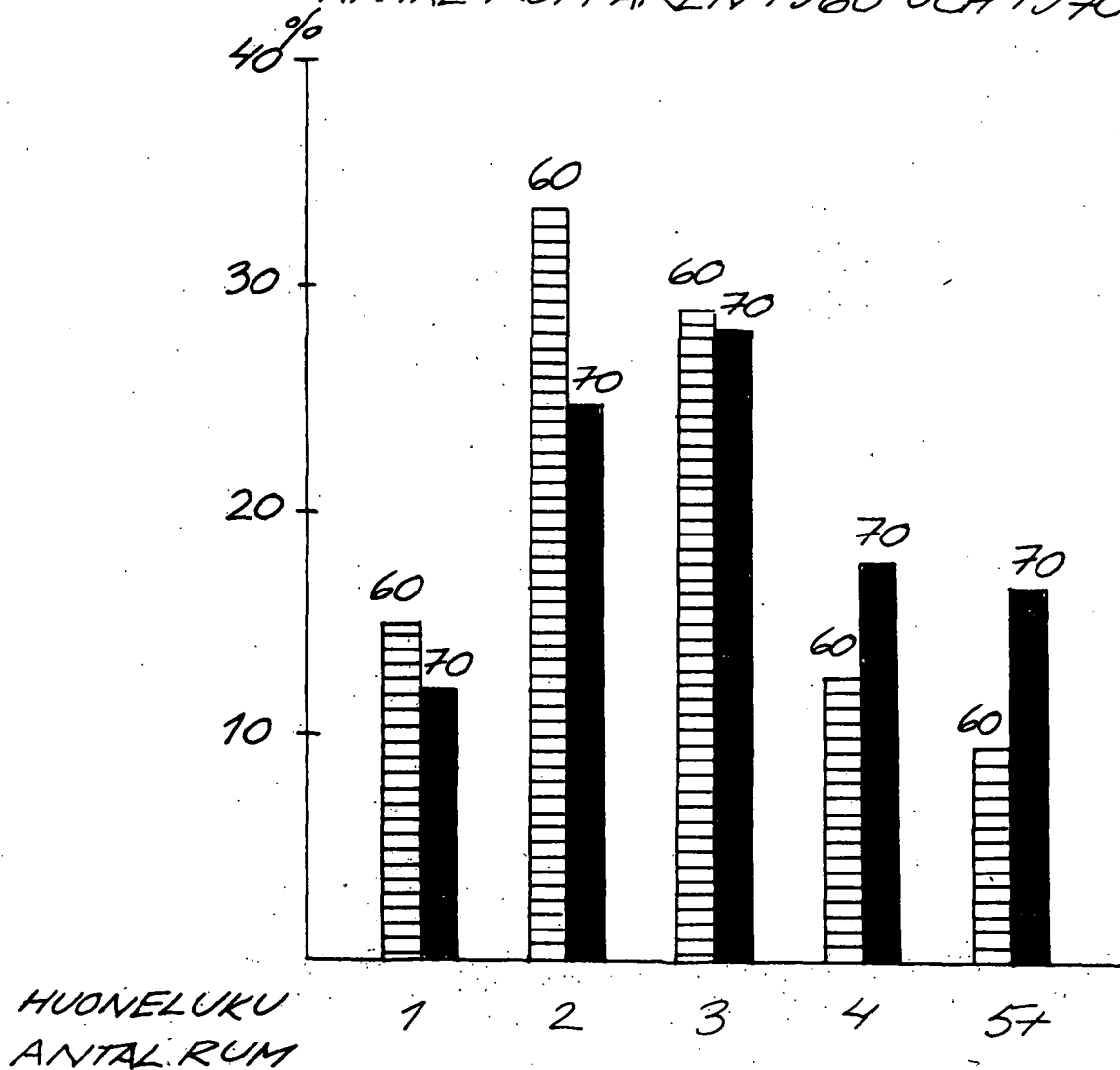

ENNAKKOTAULU 20: Asuinhuoneistot käytön mukaan sekä ruokakunnat ja
asuntoväestö 31.12.1970

Aluejako on 1.1.1971 mukainen. Tässä taulussa on tiedot
koko maan, läänien ja seutukaava-alueiden osalta kunta-
muodon mukaan. Kunnittaisista tiedoista on saatavissa
valokopioita á 20-50 p sivulta sivumäärästä riippuen
Tilastokeskuksesta (puh. 90 - 64 94 11).

Lopulliset tiedot valmistuvat joulukuussa 1972.

Lyhenteet: Ska = seutukaava-alue

FÖRHANDSTABELL 20: Bostadslägenheterna efter användning samt hushåll och
bostadsbefolkning 31.12.1970

Regionindelningen är enligt 1.1.1971. Denna tabell
innehåller uppgifter om hela riket, länen och region-
planeområdena efter kommuntyp. Kommunvis fås uppgifterna
i form av fotokopior á 20-50 p per sida beroende på sid-
antalet från Statistikcentralen (tel. 90 - 64 94 11).

De slutliga uppgifterna blir färdiga i december 1972.

Förkortningar: Rpl = regionplaneområde

TILASTOKESKUS STATISTIKCENTRALEN V Ä S T Ö L A S K E N T A 1 9 7 0 F O L K R Ä K N I N G E N

E20 ASUINHUONEISTOT KÄYTÖN MUKAAN SEKÄ RUOKAKUNNAT JA ASUNTOVÄESTÖ 31.12.1970 (ENNAKKOTAULU)
BOSTADSLÄGENHETERNA EFTER ANVÄNDNING SAMT HUSHÄLL OCH BOSTADSEFOLKNING 31.12.1970 (FÖRHANDSTABELL)

ALUE - OMRÅDE ASUINHUONEISTOT - BOSTADSLÄGENHETER

	VAKIN. ASUTUT HUON. STADIG OBEB. 1)	ASUM. HUO- NEIST. 1)	NAKISTÄ - DÄRV		VUDKR. LEDIG AIT	MYYTÄ- VÄNÄ TILL	TILAP. KÄYTÖSSÄ I TILLF.	MUUT ÖVRIGA	RUOKAK. YHT. HUSHALL IN ALLES	VAKIN. ASUVIA STADIG- BOENDE	TILAP. ASUVIA TILLF. BOENDE	%			
			%	SALU									%	ANVÄNDN.	%
KOKO MAA - HELA RIKET	1462966	1419067	43899	3.0	4193	9.6	5417	12.3	9923	22.6	24366	55.5	1508267	4542656	51107
KAUPUNGIT JA KAUPPALAT STÄDER OCH KÖPINGAR	806924	785194	21730	2.7	2632	12.1	3220	14.8	6116	28.1	9762	44.9	846217	2306437	50839
MAALAIKUNNAT LANDSKOMMUNER	656042	633873	22169	3.4	1561	7.0	2197	9.9	3807	17.2	14604	65.9	662050	2236219	40268
UUDENMAAN LÄÄNI NYLANDS LÄN	351746	341908	9838	2.8	830	8.4	1548	15.7	3304	33.6	4156	42.2	374302	983096	19406
KAUPUNGIT JA KAUPPALAT STÄDER OCH KÖPINGAR	268936	261509	7427	2.8	625	8.4	1208	16.3	2764	37.2	2830	38.1	289601	727244	16317
MAALAIKUNNAT LANDSKOMMUNER	62810	80399	2411	2.9	205	8.5	340	14.1	540	22.4	1326	55.0	84701	255852	3089
TURUN-PORIN LÄÄNI ÅBO-BJÖRNEBERGS LÄN	231545	223829	7716	3.3	717	9.3	1025	13.3	1789	23.2	4185	54.2	233950	669445	14799
KAUPUNGIT JA KAUPPALAT STÄDER OCH KÖPINGAR	123630	119562	4068	3.3	509	12.5	590	14.5	1199	29.5	1770	43.5	125948	339252	8411
MAALAIKUNNAT LANDSKOMMUNER	107915	104267	3648	3.4	208	5.7	435	11.9	590	16.2	2415	66.2	108002	330193	6388
AHVENANMAAN MAAKUNNITA LANDSKAPET ÅLAND	7242	6958	284	3.9	8	2.8	23	8.1	73	25.7	180	63.4	7207	20533	621
KAUPUNGIT JA KAUPPALAT STÄDER OCH KÖPINGAR	3026	2912	114	3.8	4	3.5	10	8.8	27	23.7	73	64.0	3102	8493	378
MAALAIKUNNAT LANDSKOMMUNER	4216	4046	170	4.0	4	2.4	13	7.6	46	27.1	107	62.9	4105	12040	243

1) ASUNTON = VAILLA VAKINAISIA ASUKKAITA (MUUALLA HENKIKIRJOITETUT)

1) OBEBCD = BOSTADSLÄGENHETER UTAN STADIGVÄRANDE INVÄNARE (ANNORSÄDES MANTÄLSSKRIVNA)

TILASTOKESKUS STATISTIKCENTRALEN VÄSTÖLASKENTA 1970 FOLKRÄKNINGEN
 E20 ASUINUONEISTOT KÄYTÖN MUKAAN SEKÄ RUOKAKUNNAT JA ASUNTOVÄESTÖ 31.12.1970 (ENNAKKOTAULU)
 BOSTADSLÄGENHETERNA EFTER ANVÄNDNING SAMT HUSHÄLL OCH BOSTADSBEFOLKNING 31.12.1970 (FÖRHANDSTABELL)

ALUE - OMRÅDE	ASUINUONEISTUT - BOSTADSLÄGENHETER														
	VAKIN. ASUTUT	ASUM. HUON.	NÄISTÄ - DÄRAV	VUOKR. LEDIG	NYYTÄ-VÄNÄ TILL	TILAP. KÄYTTÖSSÄ I TILLP.	MUUT ÖVRIGA	RUCKAK. YHT. HUSHÄLL INALLES	VAKIN. ASUVIA STADIG-BOENDE	TILAP. ASUVIA TILLP. BOENDE					
			%	%	%	%	%								
HÄMEEN LÄÄNI	215254	209026	6228	2.9	657	10.5	724	11.6	1285	20.6	3562	57.2	220599	628468	11124
TAVASTEHUS LÄN	130690	127664	3026	2.3	450	14.9	424	14.0	640	21.2	1512	50.0	136275	366653	6370
KAUPUNGIT JA KAUPPALAT	84564	81362	3202	3.8	207	6.5	300	9.4	645	20.1	2050	64.0	84324	261815	4754
LANDSKOMMUNER	109496	106725	2771	2.5	335	12.1	240	8.7	495	17.9	1701	61.4	111358	340529	4186
KYMMENE LÄN	67516	65970	1546	2.3	206	13.3	150	9.7	268	17.3	922	59.6	69150	198069	2214
KAUPUNGIT JA KAUPPALAT	41980	40755	1225	2.9	129	10.5	90	7.3	227	18.5	779	63.6	42208	142460	1972
LANDSKOMMUNER	64258	62445	1813	2.8	143	7.9	208	11.5	383	21.1	1079	59.5	65462	216037	4330
MIKKELIN LÄÄNI	22879	22485	394	1.7	47	11.9	63	16.0	101	25.6	183	46.4	23850	69136	1584
S:T MICHELS LÄN	41379	39960	1419	3.4	96	6.8	145	10.2	282	19.9	896	63.1	41612	146901	2746
KAUPUNGIT JA KAUPPALAT	51637	50073	1564	3.0	142	9.1	153	9.8	217	13.9	1052	67.3	53010	183248	3886
LANDSKOMMUNER	16929	16506	423	2.5	53	12.5	71	16.8	66	15.6	233	55.1	17851	54125	1327
POHJOIS-KARJALAN LÄÄNI	34708	33567	1141	3.3	89	7.8	82	7.2	151	13.2	819	71.8	35159	129123	2559
NORRA KARELENS LÄN															
KAUPUNGIT JA KAUPPALAT															
STÄDER OCH KÖPINGAR															
MAALAISKUNNAT															
LANDSKOMMUNER															

1) ASUMATON = VAILLA VAKINAISIA ASUKKAITA (MUUALIA HENKIKIRJOITETUT)
 1) OBEBODD = BOSTADSLÄGENHETER UTAN STADIGVARANDE INVÄNARE (ANNORSTÄDES MANTALSSKRIVNA)

TILASTOKESKUS STATISTIKCENTRALEN V Ä S T Ö L A S K E N T A 1 9 7 0 F O L K R Ä K N I N G E N
 E20 ASUINHUONEISTOT KÄYTÖN MUKAAN SEKÄ RUOKAKUNNAT JA ASUNTOVÄESTÖ 31.12.1970 (ENNAKKOTAULU)
 BOSTADSLÄGENHETERNA EFTER ANVÄNDNING SAMT HUSHALL OCH BOSTADSBEFOLKNING 31.12.1970 (FÖRHANDSTABELL)

ALUE - OMRÅDE

ASUINHUONEISTUT - BOSTADSLÄGENHETER

	VAKIN. ASUTUT HUON. STADIG OBB. BEBODDA LÄGENH. HETER	ASUM. 1)	NÄRISTÄ - ÖRÄV		MYYTÄ-VÄNÄ TILL	TILAP. KÄYTÖSSÄ I TILLF. ÖVRIGA	MUUT	RUOKAK. YHT. HUSHALL INALLES	VAKIN. ASUVIA STADIG-BOENDE	TILAP. ASUVIA TILLF. BOENDE					
			HUON. NEIST. 1)	LEDIG ATT							% SALU	% ANVÄNDN.	%	%	
KUOPIO LÄÄNI KUOPIO LÄN	72497	70355	2142	3.0	190	8.9	285	13.3	401	18.7	1266	59.1	75242	253613	5985
KAUPUNGIT JA KAUPPALAT STÄDER OCH KÖPINGAR	36407	35586	821	2.3	128	15.6	128	15.6	142	17.3	423	51.5	38269	116484	2557
MAALAISKUNNAT LANDSKOMMUNER	36090	34769	1321	3.7	62	4.7	157	11.9	259	19.6	843	63.8	36973	137129	3428
KESKI-SUOMEN LÄÄNI HELLERSTA FINLANDS LÄN	71808	69436	2372	3.3	285	12.0	203	8.6	497	21.0	1387	58.5	72987	235502	6093
KAUPUNGIT JA KAUPPALAT STÄDER OCH KÖPINGAR	28265	27435	830	2.9	114	13.7	99	11.9	228	27.5	389	46.9	29191	84775	2941
MAALAISKUNNAT LANDSKOMMUNER	43543	42001	1542	3.5	171	11.1	104	6.7	269	17.4	998	64.7	43796	150727	3152
VAAKAN LÄÄNI - VASA LÄN	128449	124772	3677	2.9	436	11.9	416	11.3	649	17.7	2176	59.2	130691	419378	7437
KAUPUNGIT JA KAUPPALAT STÄDER OCH KÖPINGAR	46133	44840	1293	2.8	237	18.3	195	15.1	305	23.6	556	43.0	47384	139254	3221
MAALAISKUNNAT LANDSKOMMUNER	82316	79932	2384	2.9	199	8.3	221	9.3	344	14.4	1620	68.0	83307	280124	4216
OULUN LÄÄNI ULEÄBORG LÄN	106325	102693	3632	3.4	269	7.4	450	12.4	585	16.1	2328	64.1	109662	397390	9208
KAUPUNGIT JA KAUPPALAT STÄDER OCH KÖPINGAR	41598	40306	1292	3.1	166	12.8	223	17.3	292	22.6	611	47.3	43907	136363	4124
MAALAISKUNNAT LANDSKOMMUNER	64727	62387	2340	3.6	103	4.4	227	9.7	293	12.5	1717	73.4	65755	261027	5084

1) ASUNTON = VAILLA VAKINAISIA ASUKKAITA (MUUALLA HENKIKIRJOITETUT)

1) OBBODD = BOSTADSLÄGENHETER UTAN STADIGVARANDE INVÄNAPE (ANNORSTÄDES MANTALSSKRIVNA)

TILASTOKESKUS STATISTIKCENTRALEN VÄESTÖLÄSKENTA 1970 FOLKRÄKNINGEN
 E20 ASUINHUONEISTOT KÄYTÖN MUKAAN SEKÄ RUOKAKUNNAT JA ASUNTOVÄESTÖ 31.12.1970 (ENNAKKOTAULU)
 BOSTADSLÄGENHETERNA EFTER ANVÄNDNING SAMT HUSHÄLL OCH BOSTADSBEFOLKNING 31.12.1970 (FÖRHANDSTABELL)

ALUE - OMRÅDE	ASUINHUONEISTOT - BOSTADSLÄGENHETER														
	VAKIN. ASUTUT HUON.	ASUM. 1)	NÄISTÄ - DÄRAV	RUOKAK. YHT. HUSHÄLL INALLES	VUOKR. LEDIG AIT % HYRA	MYYTÄVÄNÄ TILL % SALU	TILAP. KÄYTOSSÄ I TILLF. % ANVÄNDN.	MUUT ÖVRIGA	RUOKAK. YHT. HUSHÄLL INALLES	VAKIN. ASUVIA STADIG-BOENDE	TILAP. ASUVIA TILLF. BOENDE				
LAPIN LÄÄHI	52709	50847	1862	3.5	181	9.7	142	7.6	245	13.2	1294	69.5	53797	195417	4032
LAPPLANDS LÄN	20915	20419	496	2.4	93	18.8	59	11.9	84	16.9	260	52.4	21689	66589	1395
KAUPUNGIT JA KAUPPALAT STÄDER OCH KÖPINGAR	31794	30428	1366	4.3	88	6.4	83	6.1	161	11.8	1034	75.7	32108	128828	2637
MAALAIKKUNNAT LANDSKOMMUNER															

1) ASUMATON = VAIILLA VAKINAISIA ASUKKAITA (MUUALLA HENKIKIRJOITETUIT)
 1) OBERODD = BOSTADSLÄGENHETER UTAN STADIGVARANDE INVÅNARE (ANNORSTADES MANTALSSKRIVNA)

TILASTOKESKUS STATISTIKCENTRALEN V Ä S T Ö L A S K E N T A 1 9 7 0 F O L K R Ä K N I N G E N

E20 ASUINHUONEISTOT KÄYTÖN MUKAAN SEKÄ RUOKAKUNNAT JA ASUNTOVÄESTÖ 31.12.1970 (ENNAKKOTAULU)
BOSTADSLÄGENHETERNA EFTER ANVÄNDNING SAMT HUSHÅLL OCH BOSTADSBEFOLKNING 31.12.1970 (FÖRHANDSTABELL)

ALUE - OMRÅDE

ASUINHUONEISTOT - BOSTADSLÄGENHETER

	VAKIN. ASUM. 1)	NÄISTÄ - DÄRAV	VUOKR. LEDIG ATT	MYYTÄ-VÄNÄ TILL	TILAP. KÄYTÖSSÄ I TILIF.	MUUT ÖVRIGA	RUOKAK. YHT. INALLES	VAKIN. ASUVIA STADIG-BOENDE	TILAP. ASUVIA TILIF. BOENDE	%	%	%	%	%	%	%	
																	ASUTUT HUON. STADIG BEBODDA LÄGENHETER
HELSINGIN SKA	283684	276319	7365	2.6	577	7.8	1273	17.3	2722	37.0	2793	37.9	305812	785846	16602		
HELSINGFORS RPL	243725	237223	6502	2.7	485	7.5	1114	17.1	2549	39.2	2354	36.2	264403	659400	15209		
KAUPUNGIT JA KAUPPALAT STÄDER OCH KÖPINGAR	39959	39096	863	2.2	92	10.7	159	18.4	173	20.0	439	50.9	41409	126446	1393		
MAALAIKKUNNAT LANDSKOMMUNER	29527	28419	1108	3.8	79	7.1	134	12.1	245	22.1	650	58.7	29685	86243	1265		
ITÄ-UUDENMAAN SKA ÖSTRA NYLANDS RPL	9097	8715	382	4.2	57	14.9	55	14.4	49	12.8	221	57.9	8978	23372	383		
KAUPUNGIT JA KAUPPALAT STÄDER OCH KÖPINGAR	20430	19704	726	3.6	22	3.0	79	10.9	196	27.0	429	59.1	20707	62871	882		
MAALAIKKUNNAT LANDSKOMMUNER	14305	13953	352	2.5	38	10.8	36	10.2	67	19.0	211	59.9	14552	42472	477		
LÄNSI-UUDENMAAN SKA VÄST-NYLANDS RPL	7132	6976	156	2.2	31	19.9	11	7.1	31	19.9	83	53.2	7235	20783	226		
KAUPUNGIT JA KAUPPALAT STÄDER OCH KÖPINGAR	7173	6977	196	2.7	7	3.6	25	12.8	36	18.4	128	65.3	7317	21689	251		
MAALAIKKUNNAT LANDSKOMMUNER	20136	19219	917	4.6	132	14.4	102	11.1	259	28.2	424	46.2	20050	55721	941		
LÄNTISEN UUDENMAAN SKA VÄSTRA NYLANDS RPL	8982	8595	387	4.3	52	13.4	28	7.2	135	34.9	172	44.4	8985	23689	499		
KAUPUNGIT JA KAUPPALAT STÄDER OCH KÖPINGAR	11154	10624	530	4.8	80	15.1	74	14.0	124	23.4	252	47.5	11065	32032	442		
MAALAIKKUNNAT LANDSKOMMUNER																	

1) ASUMATON = VAIILLA VAKINAISIA ASUKKAITA (MUUALLA HENKIKIRJOITETUT)

1) OBEBODD = BOSTADSLÄGENHETER UTAN STADIGVÄRANDE INVÄNARE (ANNORSTÄDES MANTALSSKRIVNA)

TILASTOKESKUS STATISTIKCENTRALEN VÄESTÖLASKENTA 1970 FOLKRÄKNINGEN
 E20 ASUINHUONEISTOT KÄYTÖN MUKAAN SEKÄ RUOKAKUNNAT JA ASUNTOVÄESTÖ 31.12.1970 (ENNAKKOTAULU)
 BOSTADSLÄGNERHETERNA EFTER ANVÄNDNING SAMT HUSHÅLL OCH BOSTADSBEFOLKNING 31.12.1970 (FÖRHANDSTABELL)

ALUE - OMRÅDE	ASUINHUONEISTOT - BOSTADSLÄGNERHETER														
	VAKIN. ASUTUT HUON. STADIG BEBODDA LÄGNERHETER	ASUM. 1)	NÄISTÄ - DÄRAV	VUOKR. LEDIG ATT HYRA	MYYTÄVÄNÄ TILL % SALU	TILAP. KÄYTOSSÄ I TILLF. % ANVÄNDN.	MUUT ÖVRIGA	RUOKAK. YHT. HUSHÅLL INALLES	VAKIN. ASUVIA STADIG-BOENDE	TILAP. ASUVIA TILLF. BOENDE					
VAR SINAIN SUOMEN SKA EAGENTLIGA. FINLANDS RPL	140416	135160	5256	3.7	490	9.3	708	13.5	1408	26.8	2650	50.4	140996	387715	9618
KAUPUNGIT JA KAUPPALAT STÄDER OCH KÖPINGAR	81119	78110	3009	3.7	365	12.1	427	14.2	1047	34.8	1170	38.9	82124	213240	6609
MAALAI SKUNNAT LANDSKOMMUNER	59297	57050	2247	3.8	125	5.6	281	12.5	361	16.1	1480	65.9	58872	174475	3009
AHVENANMAAN SKA ALANDS RPL	7242	6958	284	3.9	8	2.8	23	8.1	73	25.7	180	63.4	7207	20533	621
KAUPUNGIT JA KAUPPALAT STÄDER OCH KÖPINGAR	3026	2912	114	3.8	4	3.5	10	8.8	27	23.7	73	64.0	3102	8493	378
MAALAI SKUNNAT LANDSKOMMUNER	4216	4046	170	4.0	4	2.4	13	7.6	46	27.1	107	62.9	4105	12040	243
SATAKUNNAN SKA SATAKUNDAS RPL	77499	75408	2091	2.7	207	9.9	261	12.5	315	15.1	1308	62.6	78781	238241	4254
KAUPUNGIT JA KAUPPALAT STÄDER OCH KÖPINGAR	40002	39006	996	2.5	135	13.6	145	14.6	137	13.8	579	58.1	41172	118813	1616
MAALAI SKUNNAT LANDSKOMMUNER	37497	36402	1095	2.9	72	6.6	116	10.6	178	16.3	729	66.6	37609	119428	2638
TAMPEREEN. SKA TAMMERFORS RPL	130667	126869	3798	2.9	409	10.8	439	11.6	861	22.7	2089	55.0	134273	382407	7469
KAUPUNGIT JA KAUPPALAT STÄDER OCH KÖPINGAR	75708	73922	1786	2.4	272	15.2	235	13.2	427	23.9	852	47.7	79068	210563	4272
MAALAI SKUNNAT LANDSKOMMUNER	54959	52947	2012	3.7	137	6.8	204	10.1	434	21.6	1237	61.5	55205	171844	3197

1) ASUMATON = VAI LLA VAKINAISIA ASUKKAITA (NUUALLA HENKIKIRJOITETUT)

1) OBEBODD = BOSTADSLÄGNERHETER UTAN STADIGVÄRANDE INVÄNARE (ANNORSTÄDES MANTALSSKRIVNA)

TILASTOKESKUS STATISTIKCENTRALEN VÄSTÖLASKENTA 1970 FOLKRÄKNINGEN

E20 ASUINGUONEISTOT KÄYTÖN MUKAAN SEKÄ RUOKAKUNNAT JA ASUNTOVÄESTÖ 31.12.1970 (ENNAKKOTAULU)
 BOSTADSLÄGENHETERNA EFTER ANVÄNDNING SAMT HUSHALL OCH BOSTADSBEFOLKNING 31.12.1970 (FÖRHANDSTABELL)

ALUE - OMRÅDE

ASUINGUONEISTOT - BOSTADSLÄGENHETER

	VAKIN. ASUTUT HUON. STADIG	ASUM. 1)	NÄISTÄ - DÄRAV	MYYTÄ-VÄNÄ TILL	TILAP. KÄYTTÖSSÄ I TILLF.	MUUT ÖVRIGA	RUOKAK. YHT. INALLES	VAKIN. ASUVIA STADIG-BOENDE	TILAP. ASUVIA TILLF. BOENDE						
	YHT. INALLES LÄGENH. HETER	%	HYRA	% SALU	% ANVÄNDN.	%			%						
KANTA-HÄMEEN SKA CENTRALA TAVASTLANDS RPL	52719	50838	1881	3.6	160	8.5	226	12.0	314	16.7	1181	62.8	52648	154052	2879
KAUPUNGIT JA KAUPPALAT STÄDER OCH KÖPINGAR	27080	26255	825	3.0	108	13.1	130	15.8	134	16.2	453	54.9	27223	75642	1273
MAALAIKUNNAT LANDSKOMMUNER	25639	24583	1056	4.1	52	4.9	96	9.1	180	17.0	728	68.9	25425	78410	1606
PÄIJÄT-HÄMEEN SKA PÄJÄNNE-TAVASTLAND RPL	59614	58367	1247	2.1	127	10.2	140	11.2	256	20.5	724	58.1	62378	179986	2554
KAUPUNGIT JA KAUPPALAT STÄDER OCH KÖPINGAR	35058	34483	575	1.6	85	14.8	83	14.4	122	21.2	285	49.6	37471	101501	1431
MAALAIKUNNAT LANDSKOMMUNER	24556	23884	672	2.7	42	6.3	57	8.5	134	19.9	439	65.3	24907	78485	1123
KYMENLAAKSON SKA KYMMEDALENS RPL	64322	62576	1746	2.7	209	12.0	154	8.8	278	15.9	1105	63.3	65437	196732	2157
KAUPUNGIT JA KAUPPALAT STÄDER OCH KÖPINGAR	39325	38278	1047	2.7	123	11.7	104	9.9	171	16.3	649	62.0	40235	113555	1088
MAALAIKUNNAT LANDSKOMMUNER	24997	24298	699	2.8	86	12.3	50	7.2	107	15.3	456	65.2	25202	83177	1069
ETELÄ-KARJALAN SKA SÖDRA KARELENS RPL	45174	44149	1025	2.3	126	12.3	86	8.4	217	21.2	596	58.1	45921	143797	2029
KAUPUNGIT JA KAUPPALAT STÄDER OCH KÖPINGAR	28191	27692	499	1.8	83	16.6	46	9.2	97	19.4	273	54.7	28915	84514	1126
MAALAIKUNNAT LANDSKOMMUNER	16983	16457	526	3.1	43	8.2	40	7.6	120	22.8	323	61.4	17006	59283	903

1) ASUMATON = VALILLA VAKINAISIA ASUKKAITA (MUUALLA HENKIKIRJOITETUT)

1) OBEBODD = BOSTADSLÄGENHETER UTAN STADIGVÄRANDE INVÄNARE (ANNORSTÄDES MANVALSKRIVNA)

TILASTOKESKUS STATISTIKCENTRALEN VÄSTÖLASKENTA 1970 FOLKRÄKNINGEN

E20 ASUINHUNEISTOT KÄYTÖN MUKAAN SEKÄ RUOKAKUNNAT JA ASUNTOVÄESTÖ 31.12.1970 (ENNAKKOTAULU)
BOSTADSLÄGENHETERNA EFTER ANVÄNDNING SAMT HUSHÄLL OCH BOSTADSBEFOLKNING 31.12.1970 (FÖRHANDSTABELL)

ALUE - OMRÅDE

ASUINHUNEISTOT - BOSTADSLÄGENHETER

	VAKIN. ASUM. 1)	NÄISTÄ - DÄRAV		YHT. INALLES LÄGENH. HETER	% HYRA	VUOKR. LEDIG ATT	MYYTÄ-VÄNÄ TILL % SALU	TILAP. KÄYTÖSSÄ I TILLF. % ANVÄNDN.	MUUT ÖVRIGA	RUOKAK. VAKIN. YHT. HUSHÄLL INALLES	TILAP. ASUVIA STADIG-BOENDE	TILAP. ASUVIA TILLF. BOENDE			
		ASUTUT HUON. STADIG BERÖDDA LÄGENH. HETER	ASUTUT HUON. STADIG BERÖDDA LÄGENH. HETER												
ETELÄ-SAVON SKA SÖDRA SAVOLAX RPL	54236	52656	1580	2.9	128	8.1	186	11.8	314	19.9	952	60.3	55138	184363	3600
KAUPUNGIIT JA KAUPPALAT STÄDER OCH KÖPINGAR	18232	17935	297	1.5	41	13.8	57	19.2	73	24.6	126	42.4	19015	55282	1164
MAALAIISKUNNAT LANDSKOMMUNER	36004	34721	1283	3.6	87	6.8	129	10.1	241	18.8	826	64.4	36123	129081	2436
POHJOIS-KARJALAN SKA NORRA KARELENS RPL	51637	50073	1564	3.0	142	9.1	153	9.8	217	13.9	1052	67.3	53010	183248	3886
KAUPUNGIIT JA KAUPPALAT STÄDER OCH KÖPINGAR	16929	16506	423	2.5	53	12.5	71	16.8	66	15.6	233	55.1	17851	54125	1327
MAALAIISKUNNAT LANDSKOMMUNER	34708	33567	1141	3.3	89	7.8	82	7.2	151	13.2	819	71.8	35159	129123	2559
POHJOIS-SAVON SKA NORRA SAVOLAX RPL	72497	70355	2142	3.0	190	8.9	285	13.3	401	18.7	1266	59.1	75242	253613	5985
KAUPUNGIIT JA KAUPPALAT STÄDER OCH KÖPINGAR	36407	35586	821	2.3	128	15.6	128	15.6	142	17.3	423	51.5	38269	116484	2557
MAALAIISKUNNAT LANDSKOMMUNER	36090	34769	1321	3.7	62	4.7	157	11.9	259	19.6	843	63.8	36973	137129	3428
KESKI-SUOMEN SKA MELLERSTA FINLANDS RPL	71808	69436	2372	3.3	285	12.0	203	8.6	497	21.0	1387	58.5	72987	235502	6093
KAUPUNGIIT JA KAUPPALAT STÄDER OCH KÖPINGAR	28265	27435	830	2.9	114	13.7	99	11.9	228	27.5	389	46.9	29191	84775	2941
MAALAIISKUNNAT LANDSKOMMUNER	43543	42001	1542	3.5	171	11.1	104	6.7	269	17.4	998	64.7	43796	150727	3152

1) ASUMATON = VAIILLA VAKINAISIA ASUKKAITA (MUUALLA HENKIKIRJOITETUT)

1) OBEÖDD = BOSTADSLÄGENHETER UTAN STÄDIGVARANDE INVÄNARE (ANNORSTÄDES MANTALSSKRIVNA)

TILASTOKESKUS STATISTIKCENTRALEN V Ä S T Ö L A S K E N T A 1 9 7 0 F O L K R Ä K N I N G E N

E20 ASUINHUONEISTOT KÄYTÖN MUKAAN SEKÄ RUOKAKUNNAT JA ASUNTOVÄESTÖ 31.12.1970 (ENNAKKOTAULU)
BOSTADSLÄGENHETERNA EFTER ANVÄNDNING SAMT HUSHÄLL OCH BOSTADSBEFOLKNING 31.12.1970 (FÖRHANDSTABELL)

ALUE - OMRÅDE	ASUINHUONEISTOT - BOSTADSLÄGENHETER														
	VAKIN. ASUTUT HUON. STADIG BEBODDA LÄGENHETER	ASUM. 1) HUON. NEIST. OBER. 1) LÄGENHETER	NÄRSTÄ - DÄRAV	MYYTÄ-VÄNÄ TILL	TIILAP. KÄYTÖSSÄ I TIILIF.	MUUT ÖVRIGA	%	%	%	%	RUOKAK. YHT. HUSHÄLL INALLES	VAKIN. ASUVIA STADIG-BOENDE	TILAP. ASUVIA TILLF. BOENDE		
VAASAN LÄÄNIN SKA VASA LÄNS RPL	128449	124772	3677	2.9	436	11.9	416	11.3	649	17.7	2176	59.2	130691	419378	7437
KAUPUNGIT JA KAUPPALAT STÄDER OCH KÖPINGAR	46133	44840	1293	2.8	237	18.3	195	15.1	305	23.6	556	43.0	47384	139254	3221
MAALAIISKUNNAT LANDSKOMMUNER	82316	79932	2384	2.9	199	8.3	221	9.3	344	14.4	1620	68.0	83307	280124	4216
POHJ.-POHJANMAAN SKA NORRA ÖSTERBOTTENS RPL	81017	78197	2820	3.5	218	7.7	369	13.1	480	17.0	1753	62.2	83247	257344	7188
KAUPUNGIT JA KAUPPALAT STÄDER OCH KÖPINGAR	35592	34466	1126	3.2	146	13.0	198	17.6	257	22.8	525	46.6	37440	116590	3448
MAALAIISKUNNAT LANDSKOMMUNER	45425	43731	1694	3.7	72	4.3	171	10.1	223	13.2	1228	72.5	45807	180354	3740
KAINUUN SKA KAJANALANDS RPL	25308	24496	812	3.2	51	6.3	81	10.0	105	12.9	575	70.8	26415	100046	2020
KAUPUNGIT JA KAUPPALAT STÄDER OCH KÖPINGAR	6006	5840	166	2.8	20	12.0	25	15.1	35	21.1	86	51.8	6467	19373	676
MAALAIISKUNNAT LANDSKOMMUNER	19302	18656	646	3.3	31	4.8	56	8.7	70	10.8	489	75.7	19948	80673	1344
LAPIN SKA LAPPLANDS RPL	52709	50847	1862	3.5	181	9.7	142	7.6	245	13.2	1294	69.5	53797	195417	4032
KAUPUNGIT JA KAUPPALAT STÄDER OCH KÖPINGAR	20915	20419	496	2.4	93	18.8	59	11.9	84	16.9	260	52.4	21689	66589	1395
MAALAIISKUNNAT LANDSKOMMUNER	31794	30428	1366	4.3	88	6.4	83	6.1	161	11.8	1034	75.7	32108	128828	2637

1) ASUMATON = VAILLA VAKINAISIA ASUKKAITA (MUUALLA HENKIKIRJOITETUT)

1) OBEBODD = BOSTADSLÄGENHETER UTAN STADIGVÄRANDE INVÄNARE (ANNORSTÄDES MANTALSSKRIVNA)

ENNAKKOTAULU 21: Asuinhuoneistot varusteiden mukaan sekä huoneluku, henkilöiden ja ruokakuntien luku 31.12.1970

Aluejako on 1.1.1971 mukainen. Tässä taulussa on tiedot koko maan osalta kuntamuodon mukaan. Tiedot seutukaava-alueittain, lääneittäin ja kunnittain on saatavissa valokopioina á 20-50 p sivulta kopioiden sivumäärästä riippuen Tilastokeskuksesta (puh. 90 - 64 94 11).

Lopulliset tiedot valmistuvat joulukuussa 1972. Tällöin saadaan tiedot asuinhuoneistoista paitsi varusteiden myös varusteyhdistelmien mukaan.

FÖRHANDSTABELL 21: Bostadslägenheterna efter utrustning samt rumsantal, antalet personer och hushåll 31.12.1970

Regionindelningen är enligt 1.1.1971. Denna tabellen innehåller uppgifter om hela riket efter kommuntyp. Uppgifterna om regionplaneområdena, länen och kommunerna fås i form av fotokopior á 20-50 p per sida beroende på sidantalet från Statistikcentralen (tel. 90 - 64 94 11).

De slutliga uppgifterna blir färdiga i december 1972. Då fås uppgifterna om bostadslägenheterna utom efter utrustning även efter utrustningskombinationer.

TILASTOKESKUS STATISTIKCENTRALEN V Ä S T Ö L A S K E N T A 1 9 7 0 F O L K R Ä K N I N G E N

E21 ASUINHUONEISTOT VARUSTEIDEN MUKAAN SEKA HUONELUKU, HENKILÖIDEN JA RUOKAKUNTIEN LUKU 31.12.1970 (ENNAKKOTAULU):
BOSTADSLÄGENHETERNA EFTER UTRUSTNING SAMT RUMSANTAL, ANTALET PERSONER OCH HUSHÅLL 31.12.1970 (FÖRHANDSTABELL)

KOKO MAA - HELA RIKET

VARUSTEET-UTRUSTNINGAR	ASUINHUONEISTOT BOSTADSLÄGENHET.	%	HUONEITA RUM	HENKILÖITÄ PERSONER	HENK./100 HUON. PERS./100 RUM	RUOKAKUNTIA HUSHÅLL	ASUMATTOMAT AS-HUONEISTOT OBEBODDA LÄG.
YHTEENSÄ-INALLS	1462966	100.0	4519264	4542656	102.7	1508267	43899
SÄHKÖVALO-ELLJUS	ON-JA EI-NEJ 59307	95.6	4360826	4341743	101.6	1446509	37362
EI TIETOA-EJ UPPGIFT	5195	0.4	7140	189892	132.9	57660	3913
VIEMÄRI-AVLOPP	ON-JA EI-NEJ 8907	74.2	3554535	3442044	98.5	1132426	24853
EI TIETOA-EJ UPPGIFT	368037	25.2	948700	1080862	118.3	367909	16287
VESIJOHTO-VATTENLEDNING	ON-JA EI-NEJ 8714	71.9	3439437	3320599	98.2	1098660	23896
EI TIETOA-EJ UPPGIFT	401943	27.5	1064135	1202670	117.2	401924	17230
WC	ON-JA EI-NEJ 10821	0.6	15692	19387	120.2	7683	2773
EI TIETOA-EJ UPPGIFT	900022	61.5	2951254	2770358	95.5	942314	20814
KESKUSLÄMMITYS-CENTRALVÄRME	ON-JA EI-NEJ 12320	37.7	1546508	1746445	116.3	556092	20270
EI TIETOA-EJ UPPGIFT	552123	0.7	21502	25853	118.0	9861	2815
LÄMMINVESI-VARHVATTEN	ON-JA EI-NEJ 13226	56.0	2690613	2516948	95.2	857613	15632
EI TIETOA-EJ UPPGIFT	631087	43.1	1801693	1994928	113.8	639184	21444
LÄMMINVESI-BAKRUUM	ON-JA EI-NEJ 19753	0.8	26958	30780	112.1	11470	2823
EI TIETOA-EJ UPPGIFT	760565	52.0	2527530	2339948	94.2	794882	18063
SUIHKUHUONE-DUSCHRUM	ON-JA EI-NEJ 12398	47.1	1962503	2169644	113.5	700957	22985
EI TIETOA-EJ UPPGIFT	689175	0.9	29231	33064	111.7	12428	2851
SAUNA - BASTU	ON-JA EI-NEJ 20256	34.4	1646112	1485873	92.2	526055	13055
EI TIETOA-EJ UPPGIFT	939790	64.2	2821283	3002004	108.7	962897	27894
ASUNATON = VAIILIA VAKINAISIA ASUKKAITA (MUUALLA HENKIKIRJOITETUT)	ON-JA EI-NEJ 12398	1.4	51889	54779	104.6	19315	2950
EI TIETOA-EJ UPPGIFT	69048	4.7	303511	271436	90.1	73154	1230
ASUNATON = BOSTADSLÄGENHETER UTAN STADIGVÄRANDE INVÄNARE (ÄNNORSTÄDES MANTALSSKRIVNA)	ON-JA EI-NEJ 20256	94.4	4184786	4238573	103.6	1423428	40039
EI TIETOA-EJ UPPGIFT	1381520	0.8	30967	32647	103.5	11685	2630
ASUNATON = VAIILIA VAKINAISIA ASUKKAITA (MUUALLA HENKIKIRJOITETUT)	ON-JA EI-NEJ 20256	42.6	2291213	2310123	102.2	646060	11359
EI TIETOA-EJ UPPGIFT	819378	55.0	2181291	2184682	103.0	844526	27593
ASUNATON = VAIILIA VAKINAISIA ASUKKAITA (MUUALLA HENKIKIRJOITETUT)	ON-JA EI-NEJ 20256	1.4	45760	47851	110.3	17681	4947
EI TIETOA-EJ UPPGIFT	20256						

1) ASUNATON = VAIILIA VAKINAISIA ASUKKAITA (MUUALLA HENKIKIRJOITETUT)

1) OBEBODD = BOSTADSLÄGENHETER UTAN STADIGVÄRANDE INVÄNARE (ÄNNORSTÄDES MANTALSSKRIVNA)

TILASTOKESKUS STATISTIKCENTRALEN V Ä S T Ö L A S K E N T A 1 9 7 0 F O L K R Ä K N I N G E N

E21 ASUINHUONEISTOT YRUSTEIDEN MUKAAN SEKÄ HUONELUKU, HENKILÖIDEN JA RUOKAKUNTIEN LUKU 31.12.1970 (ENNAKKOTAULU)
BOSTADSLÄGENHETERNA EFTER UTRUSTNING SAMT RUMSANTAL, ANTALET PERSONER OCH HUSHÅLL 31.12.1970 (FÖRHANDSTABELL)

KOKO MAA - HELA RIKET

KAUPUNGIT JA KAUPPALAT - STÄDER OCH KÖPINGAR

VARUSTEET-UTRUSTNINGAR	ASUINHUONEISTOT BOSTADSLÄGENHET.	%	HUONEITA RUM	HENKILÖITÄ PERSONER	HENK./100 HUON. PERS./100 RUM	RUOKAKUNTTIA HUSHÅLL	ASUHATTOMAT AS-HUONEISTOT ¹⁾ OBEBODDA LÄG.
YHTEENSÄ-INALLIS	806924	100.0	2352856	2306437	100.1	846217	21730
SÄHKÖVALO-ELLJUS	802449	99.4	2343111	2294599	100.0	842187	20858
EI TIETOA-EJ UPPGIFT	3319	0.4	8117	9397	124.4	3194	276
VIEMÄRI-AVLOPP	1156	0.1	1628	2441	157.2	836	596
EI TIETOA-EJ UPPGIFT	70283	87.0	2108660	2030895	98.2	739316	17102
VESIJOHTO-VATTENLEDNING	101049	12.5	236475	266582	116.6	103326	3946
EI TIETOA-EJ UPPGIFT	3792	0.5	7721	8960	116.9	3575	682
WC	697786	86.5	2094639	2015469	98.1	735041	16960
EI TIETOA-EJ UPPGIFT	105570	13.1	251012	282509	116.3	107878	4075
KESKUSLÄMMITYS-CENTRALVÄRME	3568	0.4	7205	8459	119.2	3298	695
EI TIETOA-EJ UPPGIFT	653710	81.0	1987673	1891893	97.0	689237	15887
LÄMMINVESI-VÄRMVATTEN	148313	18.4	354702	402483	116.8	152290	5115
EI TIETOA-EJ UPPGIFT	4901	0.6	10481	12061	116.8	4690	728
KYLIPYHUONE-BADRUH	591815	73.3	1806082	1699138	96.0	623549	14943
EI TIETOA-EJ UPPGIFT	208683	25.9	530998	590199	113.8	216354	6045
EI TIETOA-EJ UPPGIFT	6426	0.8	15776	17100	109.5	6314	742
LÄMMINVESTI-VÄRMVATTEN	558408	69.2	1723209	1610109	95.3	587031	14200
EI TIETOA-EJ UPPGIFT	241320	29.9	611980	677383	113.2	252044	6767
EI TIETOA-EJ UPPGIFT	7196	0.9	17667	18945	108.9	7142	763
KYLIPYHUONE-BADRUH	418935	51.9	1309593	1196773	93.5	439213	11141
EI TIETOA-EJ UPPGIFT	375509	46.5	1008078	1073741	108.5	394271	9740
EI TIETOA-EJ UPPGIFT	12480	1.5	35185	35923	102.9	12733	849
SUIHKUHUONE-DUSCHRUM	33018	4.1	135539	120129	90.0	35133	873
EI TIETOA-EJ UPPGIFT	767895	95.2	2200412	2169531	100.7	805051	20233
EI TIETOA-EJ UPPGIFT	6011	0.7	16905	16777	100.1	6033	624
SAUNA - BASTU	175771	21.8	683547	637029	94.0	189046	1861
EI TIETOA-EJ UPPGIFT	624710	77.4	1654383	1655046	102.5	651496	18516
EI TIETOA-EJ UPPGIFT	6443	0.8	14926	14362	107.5	5675	1353

1) ASUMATON = VAILLA VAKINAISTA ASUKKAITA (MUULLA HENKIKIRJOITETUT)

1) OBEBODD = BOSTADSLÄGENHETER UTAN STADIGVÄRANDE INVÅNARE (ANNORSTÄDES MANTALSSKRIVNA)

TIILASTOKESKUS STATISTIKCENTRALEN VÄSTÖLASKENTA 1970 FOLKRÄKNINGEN
 E21 ASUINHUONEISTOT VARUSTEIDEN MUKAAN SEKÄ HUONELUKU, HENKILÖIDEN JA RUDKAKUNTIEN LUKU 31.12.1970 (ENNAKKOTAULU)
 BOSTADSLÄGENHETERNA EFTER UTRUSTNING SAMT RUMSANTAL, ANTALET PERSONER OCH HUSHÅLL 31.12.1970 (FÖRHANDSTABELL)

KOKO MAA - HELA RIKET

MAALAIKUNNAT - LANDSKOMMUNER

VARUSTEET-UTRUSTNINGAR	ASUINHUONEISTOT BOSTADSLÄGENHET.	%	HUONEITA RUM	HENKILÖITÄ PERSONER	HENK./100 HUON. PERS./100 RUM	RUDKAKUNTIA HUSHÅLL	ASUMATTOMAT AS. HUONEISTOT 1) OBEBODDA LÄG.
YHTEENSÄ-INALLS	656042	100.0	2166408	2236219	105.5	662050	22169
SÄHKÖVALO-ELLJUS	596015 55988 4039	90.9 8.5 0.6	2017715 143181 5512	2047144 180495 8580	103.5 133.4 138.0	604322 54466 3252	16504 3637 2028
VIERÄRI-AVLOPP	303939 266988 5115	58.5 40.7 0.8	1445875 712225 8308	1411149 814280 10790	98.9 118.9 121.9	393110 264583 4357	7751 12341 2077
VESIJOHTO-VATTENLEDNING	354523 296373 5146	54.0 45.2 0.8	1344798 813123 8487	1305130 920161 10928	98.3 117.4 121.2	363619 294046 4385	6936 13155 2078
WC	246312 403810 5920	37.5 61.6 0.9	963581 1191806 11021	878465 1343962 13792	92.4 116.1 119.2	253077 403802 5171	4927 15155 2087
KESKUSLÄMMITYS-CENTRALVÄRME	227744 422404 5894	34.7 64.4 0.9	884531 1270695 11182	817810 1404729 13680	93.6 113.8 116.1	234064 422830 5156	4689 15399 2081
LÄMMINVESTI-VAKMVAATTEN	202157 447855 6030	30.8 68.3 0.9	604321 1350523 11564	729839 1492261 14119	91.8 113.7 116.2	207851 448913 5286	3863 16218 2088
KYLPYHUONE-BADRUM	84488 564281 7273	12.9 86.0 1.1	336519 1813185 16704	289100 1928263 18856	87.2 108.9 108.5	85842 568626 6582	1914 18154 2101
SUIHKUHUONE-DUSCHRUM	36030 613625 6387	5.5 93.5 1.0	167972 1984374 14062	151307 2069042 15870	90.2 106.8 107.8	38021 618377 5652	357 19806 2006
SAUNA - BASTU	447561 194668 13813	68.2 29.7 2.1	1607666 526908 31834	1673094 529636 33489	105.7 104.4 111.6	457014 193030 12006	9498 9077 3594

1) ASUMATON = VALILLA VAKINAISIA ASUKKAITA (MUUALLA HENKIKIRJOITETUT)

1) OBEBODD = BOSTADSLÄGENHETER UTAN STADIGVARANDE INVÅNARE (ANNORSTÄDES HANTALLSKRIVNA)

ENNAKKOTAULU 22: Asuinhuoneistot huoneluvun ja vakinaisesti asutut huoneistot
asukkaiden lukumäärän ja huoneluvun mukaan 31.12.1970

Aluejako on 1.1.1971 mukainen. Tässä taulussa on tiedot koko maan osalta kuntamuodon mukaan. Tiedot seutukaava-alueittain, lääneittäin ja kunnittain on saatavissa valokopioina á 20-50 p sivulta kopioiden lukumäärästä riippuen Tilastokeskuksesta (puh. 90 - 64 94 11).

Lopulliset tiedot valmistuvat joulukuussa 1972. Tällöin saadaan myös täysin vailla asukkaita olevien asuinhuoneistojen luku.

Huom: Taulun otsikoissa esiintyvä nimike "asumaton asuinhuoneisto" tarkoittaa vailla vakinaisia asukkaita olevia huoneistoja. Luku sisältää sekä tyhjät että tilapäisesti asutut asuinhuoneistot.

FÖRHANDSTABELL 22: Bostadslägenheterna efter antal rum och stadigvarande bebodda bostadslägenheter efter antal invånare samt antal rum 31.12.1970

Regionindelningen är enligt 1.1.1971. Denna tabell innehåller uppgifterna om hela riket efter kommuntyp. Uppgifterna om regionplaneområdena, länen och kommunerna fås i form av fotokopior á 20-50 p per sida beroende på sidantalet från Statistikcentralen (tel. 90 - 64 94 11).

De slutliga uppgifterna blir färdiga i december 1972. Då fås också antalet helt tomma bostadslägenheter.

Obs: Med beteckningen "obebodda bostadslägenheterna" som förekommer i tabellens rubrik avses de lägenheter som saknar stadigvarande invånare. Antalet innehåller både tomma och tillfälligt bebodda lägenheter.

E22 ASUINHUONEISTOT HUONELUVUN JA VAKINAISESTI ASUTUT HUONEISTOT ASUKKAIDEN LUKUMÄÄRÄN SEKÄ HUONELUVUN MUKAAN 31.12.1970
 BOSTADSLÄGGENHETERNA EFTER ANTAL RUM OCH STÄDIGV. BEBODDA BOSTADSLÄGGENHETER EFTER ANTAL INVÄNARE SAMT ANTAL RUM 31.12.1970

ALUE - OMRÅDE	AS.HUO- HUONEI- NEISTOT JA YHT.	ASUKKAIDEN LUKUMÄÄRÄ	ANTAL INVÄNARE	1	2	3	4	5	6	7	8	9	10+	TUNTE- MATON
KOKO MAA - HELA RIKET				180334	363253	410062	260469	162170	50560	16695	6763	2610	2728	7322
YHTEENSA - INALLES	1462966	4519264	180334	363253	410062	260469	162170	50560	16695	6763	2610	2728	7322	
ASUMATON - OBEBODD ¹⁾	43899	107703	8564	13453	10292	4564	2190	955	359	195	66	127	3134	
1	259776	515575	101950	88263	47360	13510	4906	1410	530	219	92	134	1402	
2	325887	870181	44715	110075	104392	41052	17299	4684	1534	646	235	278	977	
3	285637	893540	17742	76191	96528	56519	27101	7210	2238	860	299	332	617	
4	255443	924765	5024	44204	79625	66083	42136	11936	3640	1337	516	437	505	
5	146743	584831	1358	17337	38134	40928	32166	10574	3530	1370	560	510	276	
6	75067	313518	414	7286	17725	20360	18355	6633	2373	986	401	377	157	
7	36376	154676	198	3356	8301	9337	9268	3579	1236	581	196	227	97	
8	18102	77721	99	1596	4172	4415	4770	1796	630	306	125	146	47	
9	8002	34473	38	694	1875	1877	2073	865	314	123	52	65	26	
10+	8034	34281	232	798	1658	1824	1906	918	311	140	68	95	84	

KAUPUNGIT JA KAUPPALAT - STADER OCH KÖPINGAR

YHTEENSA - INALLES	806924	2352856	135453	208433	212612	134788	77970	23855	7457	2671	920	768	1997	
ASUMATON - OBEBODD	21730	51447	6287	6601	4176	2067	1122	495	179	80	23	36	664	
1	160667	293441	76534	49081	24369	6922	2256	661	197	81	25	29	512	
2	195262	499546	35118	67187	58026	22387	8730	2378	690	264	72	78	332	
3	166748	508049	13382	48350	55995	31942	13679	3593	1034	384	111	86	192	
4	141793	506061	3234	25701	44040	37260	22365	6320	1862	524	195	139	153	
5	69875	281284	592	7883	16716	20815	15734	5288	1759	632	224	162	70	
6	29040	124272	139	2327	5824	8575	7785	2751	969	379	151	102	38	
7	11418	50635	41	756	2055	3102	3482	1222	434	185	57	66	18	
8	4742	21512	14	280	834	1034	1700	582	164	69	34	28	3	
9	1820	8493	5	93	296	359	656	271	79	35	8	16	2	
10+	1829	8116	107	174	281	325	461	294	90	38	20	26	13	

MAALAIKUNNAT - LANDSKOMMUNER

YHTEENSA - INALLES	656042	2166408	44881	154820	197450	125681	84200	26705	9238	4092	1690	1960	5325	
ASUMATON - OBEBODD	22169	56256	2277	6852	6116	2497	1068	460	180	115	43	91	2470	
1	99109	221334	25416	39182	22991	6588	2650	749	333	138	67	105	890	
2	130625	378635	9597	42888	46366	18665	8569	2306	844	382	163	200	645	
3	116889	385491	4369	27841	40533	24577	13422	3617	1204	476	188	246	425	
4	113650	418704	1790	18503	35585	28823	19771	5616	1778	813	321	298	352	
5	76868	303547	766	9454	21418	20113	16432	5286	1771	738	336	348	206	
6	46027	189246	275	4959	11901	11785	10570	3882	1404	607	250	275	119	
7	24958	104041	157	2600	6246	6235	5786	2357	802	396	139	161	79	
8	13360	56209	85	1316	3338	3381	3070	1214	466	237	91	118	44	
9	6182	25980	33	601	1579	1518	1417	594	235	88	44	49	24	
10+	6205	26165	125	624	1377	1499	1445	624	221	102	48	69	71	

1) Asumaton = vailla vakinaisia asukkaita (muualla henkikirjoitetut)

Obebodd = bostadslägenheter utan stadigvarande invånare (annonstades mentalsekrivna)

ENNAKKOTAULU 27: Asumisväljyys asuntokunnan koon ja huoneluvun mukaan 31.12.1970

Aluejako on 1.1.1971 mukainen. Tässä taulussa on tiedot koko maan osalta kuntamuodon mukaan ja läänien tiedot. Seutukaava-alueiden, läänien kuntamuodon mukaan ja kuntien tiedot on saatavissa Tilastokeskuksesta valokopioina á 20-50 p sivulta sivujen lukumäärästä riippuen (puh. 90 - 64 94 11).

Lopulliset tiedot valmistuvat joulukuussa 1972. Tällöin saadaan myös täysin vailla asukkaita olevien asuinhuoneistojen luku.

Huom: Taulun otsikoissa esiintyvä nimike "asumaton asuinhuoneisto" tarkoittaa vailla vakinaisia asukkaita olevia huoneistoja. Luku sisältää sekä tyhjät että tilapäisesti asutut asuinhuoneistot.

FÖRHANDSTABELL 27: Boendetäthet efter bostadshushållets storlek och antalet rum 31.12.1970

Regionindelningen är enligt 1.1.1971. Denna tabell innehåller uppgifter om hela riket efter kommuntyp och länen. Uppgifterna om regionplaneområdena, länen efter kommuntyp och kommunerna fås i form av fotokopior á 20-50 p per sida beroende på sidantalet från Statistikcentralen (tel. 90 - 64 94 11).

De slutliga uppgifterna blir färdiga i december 1972. Då fås också antalet helt tomma bostadslägenheter.

Obs: Med beteckningen "obebodda bostadslägenheterna" som förekommer i tabellens rubrik avses de lägenheter som saknar stadigvarande invånare. Antalet innehåller både tomma och tillfälligt bebodda lägenheter.

TILASTOKESKUS STATISTIKCENTRALEN VÄSTÖLASKENTA 1970 FOLKRÄKNINGEN

E27 ASUMISVALJYYS ASUNTOKUNNAN KOON JA HUONELUVUN MUKAAN 31.12.1970 (ENNAKKOTAULU)
BOENDETÄTHET EFTER BOSTADSHUSHALLETS STORLEK OCH ANTALET RUM 31.12.1970 (FÖRHÄNDSABELL)

ALUE - OMRÅDE	ASUINUO- NEIST. LKM	HUONEISTO- ALA KESKIM.	HUONEISTOALA ASUK. KOHTI	HUONEIDEN LKM ASUK. KOHTI	HUONAKUNTIIEN LKM KESKIM.	RUOKAKUNTIEN LUKUMAARA %			YHT.	
						ANTAL INVANARE	ANTAL HUSHALL	ANTAL HUSHALL %		
ANTAL INVANARE	ANTALET 80- STADSLÄGENH.	GOLVYTA I MEDELTA M2	GOLVYTA PER PERSON M2	ANTAL RUM PER PERSON	ANTAL HUSHALL	1	2	3	4+	INALL.
KOKO MAA - HELA RIKET										
ASUMATON-OBEB. ¹⁾	43899	48.2	-	1.98	1.00	100.0	-	-	-	-
1	259776	38.1	38.1	1.98	1.00	100.0	-	-	-	100
2	325887	51.9	25.9	1.35	1.05	94.5	5.5	0.0	0.0	100
3	285637	59.9	20.0	1.04	1.06	95.6	3.3	1.1	0.0	100
4	255443	69.6	17.4	0.91	1.06	95.4	3.6	0.5	0.5	100
5	146743	77.3	15.5	0.80	1.09	92.5	6.3	0.7	0.5	100
6	75067	81.4	13.6	0.70	1.13	89.6	8.7	1.1	0.6	100
7+	70514	83.9	10.4	0.53	1.24	86.5	10.5	1.9	1.2	100
YHTEENSA-INALL.1462966	59.6	18.7	0.97	0.97	1.06	95.0	4.2	0.5	0.2	100

VAKINAISESTI ASUVIA : VAILLA VAKINAISIA ASUKKAITA OLEVIIEN ASUNTOJEN OSUUS : 3.00 %
STADIGVARANDE BOSATTA : 4542656 ANDELEN BOSTADER UTAN STADIGVARANDE INVANARE :

HUONEIDEN LKM ANTAL RUM	ASUINUO- NEIST. LKM	HUONEISTO- ALA KESKIM.	HUONEISTOALA HUON. KOHTI	HUONEIDEN LKM ASUK. KOHTI	HUONAKUNTIEN LKM. KESKIM.	RUOKAKUNTIEN	
						ANTAL HUSHALL	I MEDELTA
ANTAL RUM	ANTALET 80- STADSLÄGENH.	MEDELTA M2	GOLVYTA PER RUM M2	ANTAL RUM PER PERSON	ANTAL HUSHALL	I MEDELTA	I MEDELTA
1	180334	24.1	24.1	14.8	0.61	1.04	1.04
2	363253	37.9	18.9	14.8	0.78	1.04	1.04
3	410062	56.2	18.7	17.4	0.93	1.05	1.05
4	260469	75.3	18.8	19.4	1.03	1.07	1.07
5	162170	94.5	18.9	21.5	1.14	1.10	1.10
6	50560	118.4	19.7	25.5	1.29	1.12	1.12
7+	28796	171.1	21.8	35.9	1.65	1.16	1.16
TUNT.-OKANT	7322	-	-	-	-	1.55	1.55
YHTEENSA-INALL 1462966	59.6	19.3	18.7	0.97	0.97	1.06	1.06

1) Asumaton = vaillo vakinaisia asukkaita (muulla henkikirjoitetut)

Obebodd = bostadslägenheter utan stadigvarande invånare (annonstades mantalskrivna)

E27 ASUMISVALJUISEN ASUNTOKUNNAN KÖÖN JA HUONELUVUN MUKAAN 31.12.1970 (ENNAKKOTAULU)
 BOENDETÄTIET EFTER BOSTADSHUSHALLETS STORLEK OCH ANTALET RUM 31.12.1970 (FORHANDSTABELL)

ALUE - OMRÅDE	ASUINHUO- NLIST. LKM	HUONEISTO- ALA KESKIM. GOLVYTA I	HUONEISTOALA ASUK. KOHTI GOLVYTA PER PERSON M2	HUONEIDEN LKM ASUK. KOHTI ANTAL RUM PER PERSON	RUOKAKUNTtien LKM KESKIM. ANTAL HUSHALL I MEDELTAL	RUOKAKUNTtien LUKUMÄÄRÄ %		
						1	2	3
ASUKKAIDEN LKM ANTAL INVANARE STADSLÄGENH. LÖÖR PÅA-DELA BYGGT	168748	57.3	19.1	1.07	94.2	7.4	0.0	0.0
ASUMATON-ODEB.	21730	47.0	36.3	1.83	100.0	-	-	-
1	160667	36.3	36.3	1.00	100.0	-	-	100
2	195262	49.6	24.8	1.28	92.6	7.4	0.0	100
3	168748	57.3	19.1	1.07	94.2	4.2	1.6	100
4	141793	67.8	16.9	0.89	94.1	4.5	0.8	100
5	69875	76.8	15.4	0.81	90.2	7.8	1.3	100
6	29040	81.5	13.6	0.71	85.2	11.4	2.2	100
7+	19809	85.0	10.6	0.56	78.4	14.2	4.1	100
YHTEENSA-INALL.	806924	56.1	19.2	1.00	93.9	5.1	0.8	100

VAKINAISESTI ASUVIA :
 STADIGVARANDE BOSÄTTA : 2306437

VAILLA VAKINAISIA ASUKKAITA OLEVIEEN ASUNTOJEN OSUUS :
 ANDELEN BOSTADER UTAN STADIGVARANDE INVANARE : 2.69 %

HUONEIDEN LKM ANTAL RUM	ASUINHUO- NLIST. LKM ANTALEI BO- STADSLÄGENH.	HUONEISTO- ALA KESKIM. GOLVYTA I MEDELTAL M2	HUONEISTOALA HUON. KOHTI GOLVYTA PER RUM M2	HUONEIDEN LKM ASUK. KOHTI ANTAL RUM PER PERSON	RUOKAKUNTien LKM. KESKIM. ANTAL HUSHALL I MEDELTAL
2	208433	38.5	19.2	0.81	1.06
3	212612	55.3	18.4	0.99	1.07
4	134788	73.6	18.4	1.08	1.09
5	77970	93.7	18.7	1.18	1.14
6	23855	118.5	19.8	1.36	1.16
7+	11816	170.5	22.2	1.67	1.20
TUNT.-OKANI	1997	-	-	-	1.22
YHTEENSA-INALL	806924	56.1	19.2	1.00	1.08

1) Asumatton = vaillo vakinaisia asukkaita (muualla henkikirjoitetut)

Obebodd = bostadslägenheter utan stadigvarande invånare (annorstädes mantalsskrivna)

E27 ASUMISVALUUVIYYS ASUNTOKUNNAN KOON JA HUONELUVUN MUKAAN 31.12.1970 (ENNAKKOTAULUJ
 BUENDETATHET EFTER BOSTADSHUSHALLETS STORLEK OCH ANTALET RUM 31.12.1970 (FORHANDSTABELL)

ALUE - OMRÅDE	ASUINHUO- NEIST. LKM	HUONEISTO- ALA KESKIM. GOLVYTA I	HUONEISTOALA ASUK. KOHTI GOLVYTA PER PERSON M2	HUONEIDEN LKM ASUK. KOHTI ANTAL RUM PER PERSON	RUOKAKUNTIEN LKM KESKIM. ANTAL HUSHALL I MEDELTA	RUOKAKUNTIEN LUKUMAARA %		
						1	2	3
ASUNATON-OBEB. 1)	22169	49.3	-	-	-	-	-	-
1	99109	41.1	2.24	1.00	100.0	-	-	-
2	130625	55.3	1.45	1.02	97.5	2.5	0.0	0.0
3	116889	63.7	1.10	1.03	97.6	1.9	0.5	0.0
4	113650	71.9	0.92	1.04	97.1	2.5	0.1	0.3
5	76868	77.7	0.79	1.06	94.7	4.9	0.3	0.2
6	46027	81.3	0.69	1.09	92.4	6.9	0.5	0.2
7+	50705	83.4	0.52	1.17	89.6	9.0	1.0	0.4
YHTEENSA-INALL.	656042	63.9	0.94	1.04	96.5	3.1	0.3	0.1

VAKINAISESTI ASUVIA % VAILLA VAKINAISIA ASUKKAITA OLEVIEN ASUNTOJEN OSUUS : 3.38 %
 STADIGVARANDE BOSATTA : 2236219 ANDELEN BOSTADER UTAN STADIGVARANDE INVANARE :

HUONEIDEN LKM ANTAL RUM	ASUINHUO- NEIST. LKM ANTALET BO- STADSLAGENH.	HUONEISTO- ALA KESKIM. GOLVYTA I MEDELTA M2	HUONEISTOALA HUON. KOHTI GOLVYTA PER RUM M2	HUONEISTOALA ASUK. KOHTI GOLVYTA PER PERSON	HUONEIDEN LKM ASUK. KOHTI ANTAL RUM PER PERSON	RUOKAKUNTIEN LKM. KESKIM. ANTAL HUSHALL I MEDELTA	
						1	2
1	44881	22.1	22.1	12.7	0.57	1.02	1.02
2	154820	37.1	18.6	13.7	0.74	1.02	1.02
3	197450	57.1	19.0	16.6	0.87	1.03	1.03
4	125681	77.1	19.3	18.8	0.98	1.05	1.05
5	84200	95.2	19.0	20.9	1.10	1.08	1.08
6	26705	118.4	19.7	24.4	1.24	1.09	1.09
7+	16980	171.6	21.5	35.1	1.63	1.13	1.13
TUNY.-OKANT	5325	-	-	-	-	1.71	1.71
YHTEENSA-INALL	656042	63.9	19.4	19.3	0.94	1.04	1.04

1) Asumaton = vaillo vakinaisia asukkaita (muualla henkikirjoitetut)
 Obobodd = bostadslagenheter utan stadigvarande invanare (annorstades mantalskrivna)

TILASTOKESKUS STATISTIKCENTRALEN V A E S T O L A S K E N T A 1 9 7 0 F O L K R A K N I N G E N

E27 ASUMISVALJYYN ASUNTOKUNNAN KOON JA HUONELUVUN MUKAAN 31.12.1970 (ENNAKKOTAULU)
BOENDETTATHET EFTER BOSTADSHUSHALLETS STORLEK OCH ANTALET RUM 31.12.1970 (FÖRHANDSTABELL)

ALUE - OMRÅDE	ASUINHUU- NEIST. LKM	HUONEISTO- ALA KESKIM.	HUONEISTOALA ASUK. KOHTI	HUONEIDEN LKM ASUK. KOHTI	RUOKAKUNTIEN LKM KESKIM.	RUOKAKUNTIEN LUKUMAARA %			YHT. INALL.	
						ASUKKAIDEN LKM ANTAL INVANARE	STADSLÄGENH. MEDELTALE M2	ANTAL HUSHALL I MEDELTALE		1
UUDENMAAN LAANI - NYLANDS LAN										
ASUMATON-OBEB. 1)	9830	51.5	-	-	-	-	-	-	-	-
1	71490	38.1	1.86	1.00	100.0	90.9	9.1	-	-	100
2	89148	51.8	1.30	1.09	92.5	92.5	5.3	0.0	0.0	100
3	72064	59.9	20.0	1.02	93.1	93.1	5.1	1.0	0.9	100
4	61075	70.5	17.6	0.91	88.8	88.8	8.6	1.6	1.0	100
5	29448	81.0	16.2	0.83	82.3	82.3	13.4	2.7	1.7	100
6	11649	86.8	14.5	0.74	72.4	72.4	16.7	5.5	5.3	100
7+	7034	91.8	11.6	0.59						
YHTEENSA-INALL. 351746		58.3	20.4	1.03	92.7	92.7	5.9	1.0	0.4	100

VAKINAISESTI ASUVIA : 983096
STADIGVARANDE BOSATTA :VAILLA VAKINAISIA ASUKKAITA OLEVIEN ASUNTOJEN OSUUS : 2.80 %
ANDELEN DOSTADER UTAN STADIGVARANDE INVANARE :

HUONEIDEN LKM ANTAL RUM	ASUINHUU- NEIST. LKM	HUONEISTO- ALA KESKIM.	HUONEISTOALA HUON. KOHTI	HUONEIDEN LKM ASUK. KOHTI	RUOKAKUNTIEN LKM. KESKIM.		
					ANTAL RUM I MEDELTALE	ANTAL RUM PER PERSON	I MEDELTALE
1	63032	25.2	25.2	15.3	0.61	1.05	1.09
2	85590	39.8	19.9	16.5	0.83	1.09	1.09
3	84960	56.0	18.7	19.1	1.02	1.10	1.14
4	59161	74.4	18.6	20.9	1.12	1.16	1.22
5	34637	95.8	19.2	23.9	1.25	1.40	1.40
6	12919	120.7	20.1	28.2	1.74	1.74	1.74
7+	7498	177.1	22.8	39.5	-	1.22	1.13
TUNT.-OKANT	949	-	-	-	-	-	-
YHTEENSA-INALL 351746		58.3	19.7	20.4	1.03	1.09	1.09

1) ASUMATON = VAILLA VAKINAISIA ASUKKAITA (MUULLA HENKIJÄRJOITTEUT)

OBEBODD = BOSTADSLÄGENHETER UTAN STADIGVARANDE INVANARE (ANNORSTÄDES MANTALSSKRIVNA)

27 ASUMISVALJYYN ASUNTOKUNNAN KOON JA HUONELUVUN MUKAAN 31.12.1970 (ENYAKKOTAULU)
 BOENDEIÄTHET EFTER BOSTADSHUSHALLETS STORLEK OCH ANTALET RUM 31.12.1970 (FORHANDSTABELL)

ALUE - OMRÅDE	ASUINHUU- NEIST. LKM	HUONEISTO- ALA KESKIM. GOLVYTA I	HUONEISTOALA ASUK. KOHTI GOLVYTA PER PERSON M2	HUONEIDEN LKM ASUK. KOHTI ANTAL RUM PER PERSON	RUOKAKUNTIEN LKM KESKIM. ANTAL HUSHALL I MEDELIAL	RUOKAKUNTIEN LUKUMÄÄRÄ %			YHT.	
						1	2	3		4+
TURUN-PORIN LAANI - ÅBO-BJÖRNEBORGS LÄN										
ASUMATON-ÖBERG ¹⁾	7716	48.2								
1	45283	39.5	39.5	2.09	1.00	100.0	-	-	-	-
2	54573	54.4	27.2	1.42	1.04	96.3	3.7	0.0	0.0	100
3	47984	62.6	20.9	1.09	1.04	97.0	2.3	0.7	0.0	100
4	39330	73.2	18.3	0.94	1.05	96.5	2.9	0.3	0.4	100
5	20325	81.1	16.2	0.82	1.08	93.4	5.7	0.5	0.3	100
6	9318	86.8	14.5	0.72	1.12	90.1	8.5	1.0	0.5	100
7+	7016	86.7	10.8	0.54	1.26	87.7	10.0	1.4	1.0	100
YHTEENSÄ-INALL.	231545	60.8	20.5	1.06	1.05	96.4	3.1	0.3	0.1	100

VAKINAISESTI ASUVIA :
 STADIGVARANDE BOSATTA : 669445
 VAIILLA VAKINAISIA ASUKKAITA OLEVIEEN ASUNTOJEN OSUUS : 3.33 %
 ANDELEN BOSTADER UTAN STADIGVARANDE INVÄNARE :

HUONEIDEN LKM ANTAL RUM	ASUINHUU- NEIST. LKM	HUONEISTO- ALA KESKIM. GOLVYTA I MEDELIAL M2	HUONEISTOALA HUON. KOHTI GOLVYTA PER RUM M2	HUONEISTOALA ASUK. KOHTI GOLVYTA PER PERSON	HUONEIDEN LKM ASUK. KOHTI ANTAL RUM PER PERSON	RUOKAKUNTIEN LKM. KESKIM. ANTAL HUSHALL I MEDELIAL			
						1	2	3	
1	26479	23.7	23.7	15.2	0.64	1.02			
2	54457	37.0	18.5	15.6	0.84	1.03			
3	68439	55.8	18.6	18.8	1.01	1.03			
4	41549	75.9	19.0	21.1	1.11	1.05			
5	20340	96.0	19.2	23.5	1.23	1.07			
6	7845	122.6	20.4	29.0	1.42	1.09			
7+	5210	179.3	22.5	40.7	1.81	1.11			
TUNT.-OKANT	1226	-	-	-	-	1.72			
YHTEENSÄ-INALL	231545	60.8	19.4	20.5	1.06	1.05			

1) ASUMATON = VAIILLA VAKINAISIA ASUKKAITA (MUUALLA HENKIKIRJOITETUT)

ÖBERG = BOSTADSLÄGENHETER UTAN STADIGVARANDE INVÄNARE (ANNORSTÄDES MANTALSSKRIVNA)

TILASTOKESKUS STATISTIKCENTRALEN V Ä S T Ö L A S K E N T A 1 9 7 0 F O L K R A K N I N G E N

E27 ASUMISVALJYYS ASUNTOKUNNAN KOON JA HUONELUVUN MUKAAN 31.12.1970 (ENNAKKOTAULU)
BOENDETÄTHET EFTER BOSTADSHUSHALLETS STORLEK OCH ANTALET RUM 31.12.1970 (FÖRHANDSTABELL)

ALUE - OMRÅDE	ASUINHUU- NEIST. LKM	HUONEISTO- ALA KESKIM. GOLVYTA I	HUONEISTOALA ASUK. KOHTI GOLVYTA PER PERSON M2	HUONEIDEN LKM ASUK. KOHTI ANTAL RUM PER PERSON	RUOKAKUNTIEN LKM KESKIM. ANTAL HUSHALL	RUOKAKUNTIEN LUKUMAARÄ %		
						1	2	3
ASUMATON-OBEB. 1)	284	58.7	-	-	-	-	-	-
1	1467	54.8	2.94	1.00	100.0	-	-	100
2	1735	73.9	1.91	1.02	97.6	2.4	-	100
3	1399	80.2	1.40	1.04	97.2	2.1	0.7	100
4	1205	91.1	1.15	1.04	97.0	2.3	0.2	100
5	660	100.4	1.00	1.07	94.5	4.4	0.6	100
6	312	102.6	1.10	1.10	92.3	6.7	0.6	100
7+	180	108.3	0.71	1.18	90.6	6.1	1.7	100
YHTEENSA-INALL.	7242	78.0	1.38	1.04	97.2	2.3	0.3	100

VAKINAISESTI ASUVIA : 20533
STAIGVARANDE BOSATTA : 20533
VAILLA VAKINAISIA ASUKKAITA OLEVIEEN ASUNTOJEN OSUUS : 3.92 %
ANDELEN BOSTÄDER UTAN STAIGVARANDE INVÄNARE :

HUONEIDEN LKM ANTAL RUM	ASUINHUU- NEIST. LKM ANTALET BO- STAISLAGENH.	HUONEISTO- ALA KESKIM. GOLVYTA I MEDELTAI M2	HUONEISTOALA HUOH. KOHTI GOLVYTA PER RUM M2	HUONEISTOALA ASUK. KOHTI GOLVYTA PER PERSON	HUONEIDEN LKM ASUK. KOHTI ANTAL RUM PER PERSON	RUOKAKUNTIEN LKM. KESKIM. ANTAL HUSHALL I MEDELTAI
2	818	36.7	18.4	19.6	1.07	1.02
3	1720	56.1	18.7	22.6	1.20	1.03
4	1630	75.6	18.9	25.6	1.35	1.02
5	1440	95.5	19.1	27.2	1.43	1.04
6	694	117.4	19.6	31.1	1.59	1.07
7+	539	155.8	19.8	37.4	1.89	1.10
TUNT.-OKANT	149	-	-	-	-	1.07
YHTEENSA-INALL	7242	78.0	19.4	26.7	1.38	1.04

1) ASUMATON = VAILLA VAKINAISIA ASUKKAITA (MUUALLA HENKIKIRJOITETUT)

OBEBODD = BOSTÄDSLÄGENHETER UTAN STAIGVARANDE INVÄNARE (ANNORSTÄDES MANTALSSKRIVNA)

TILASTOKESKUS STATISTIKCENTRALEN V A E S T Ö L A S K E N T A 1 9 7 0 F O L K R A K N I N G E N

E27 ASUMISVALJYYS ASUNTOKUNNAN KOON JA HUONELUVUN MUKAAN 31.12.1970 (ENNAKKOTAULU)
BOENDETKTHET EFTER BOSTADSHUSHALLETS STORLEK OCH ANTALET RUM 31.12.1970 (FÖRHANDSTABELL)

ALUE - OMRÅDE	ASUINHUO- NEIST. LKM	HUONEISTO- ALA KESKIM. GOLVYTA I	HUONEISTOALA ASUK. KOHTI GOLVYTA PER PERSON M2	HUONEIDEN LKM ASUK. KOHTI ANTAL RUM PER PERSON	RUOKAKUNTIEN LKM KESKIM. ANTAL HUSHÄLL I MEDELTA	RUOKAKUNTIEN LUKUMÄÄRÄ %			YHT.	
						1	2	3		
HAMEEN LAANI - TAVASTEHUS LAN										
ASUMATON-OBEB. 1)	6228									
1	42011	37.2	37.2	1.96	1.00	100.0	-	-	-	100
2	50707	51.1	25.6	1.35	1.05	94.9	5.1	0.0	0.0	100
3	44033	59.2	19.7	1.04	1.05	96.0	2.9	1.1	0.0	100
4	37071	69.4	17.3	0.91	1.06	95.6	3.4	0.6	0.4	100
5	19460	78.8	15.8	0.81	1.09	92.9	5.9	0.7	0.5	100
6	9043	83.9	14.0	0.72	1.14	89.8	8.3	1.2	0.7	100
7+	6701	89.1	11.2	0.57	1.24	85.7	10.8	2.1	1.4	100
YHTEENSA-INALL.	215254	58.1	19.4	1.02	1.06	95.6	3.7	0.5	0.2	100

VAKINAISESTI ASUVIA : VAILLA VAKINAISIA ASUKKAITA OLEVIEN ASUNTOJEN OSUUS : 2.89 %
STADIGVARANDE BOSATTA : 628468 ANDELEN BOSTADER UTAN STADIGVARANDE INVANARE :

HUONEIDEN LKM ANTAL RUM	ASUINHUO- NEIST. LKM ANTALET 80- STADSLÄGENH.	HUONEISTO- ALA KESKIM. GOLVYTA I MEDELTA M2	HUONEISTOALA HUON. KOHTI GOLVYTA PER RUM M2	HUONEIDEN LKM ASUK. KOHTI GOLVYTA PER PERSON	HUONEIDEN LKM ASUK. KOHTI ANTAL RUM PER PERSON	RUOKAKUNTIEN LKM. KESKIM. ANTAL HUSHÄLL I MEDELTA	
						1	2
1	26584	24.0	24.0	15.9	0.66	1.03	
2	55865	36.7	18.3	15.4	0.84	1.04	
3	63937	55.5	18.5	18.2	0.98	1.05	
4	35480	74.8	18.7	20.0	1.07	1.07	
5	21860	93.9	18.8	22.0	1.17	1.09	
6	6371	121.4	20.2	27.3	1.35	1.11	
7+	4267	181.2	22.7	39.2	1.73	1.12	
TUNT.-OKÄNT	890	--	--	--	--	1.30	
YHTEENSA-INALL	215254	58.1	19.1	19.4	1.02	1.06	

1) ASUMATON = VAILLA VAKINAISIA ASUKKAITA (MUALLA HENKIKIRJOITETUT)

GEBODD = BOSTADSLÄGENHETER UTAN STADIGVARANDE INVANARE (ANNORSTÄDES MANTALSSKRIVNA)

E27 ASUMISVALJYYS ASUNTOKUNNAN KOON JA HUONELUVUN MUKAAN 31.12.1970 (ENNAKKOTAULU)
BOENDELTÄTHET EFTER BOSTADSHUSHALLETS STORLEK OCH ANTALET RUM 31.12.1970 (FORHANDSTABELL)

ALUE - OMRÅDE	ASUINHUU- NEIST. LKM	HUONEISTO- ALA KESKIM. GOLVYTA I	HUONEISTOALA ASUK. KOHTI GOLVYTA PER PERSON M2	HUONEIDEN LKM ASUK. KOHTI ANTAL RUM PER PERSON	RUOKAKUNTIEN LKM KESKIM. ANTAL HUSHALL I MEDELTAI	RUOKAKUNTIEN LUKUMÄÄRÄ %			YHT.	
						1	2	3		4+
KYMHEN LÄÄNI - KYHMENE LÄN										
ASUMATON-OBEÖ.	2771	48.7	-	-	-	100.0	-	-	-	100
1	19183	36.6	1.99	1.00	-	46.8	3.2	0.0	0.0	100
2	24220	51.3	1.38	1.03	-	97.1	2.3	0.6	0.0	100
3	21277	59.4	1.07	1.03	-	96.6	2.9	0.2	0.2	100
4	20102	69.4	0.92	1.04	-	94.0	5.5	0.3	0.2	100
5	11540	77.5	15.5	0.82	-	91.5	7.5	0.7	0.3	100
6	5868	83.6	13.9	0.73	-	88.9	8.9	1.4	0.8	100
7+	4535	90.5	11.5	0.59	-					
YHTEENSA-INALL.	109496	59.7	18.8	1.00	1.04	96.5	3.1	0.3	0.1	100

VAKINAISESTI ASUVIA : VAILLA VAKINAISIA ASUKKAITA OLEVIEN ASUNTOJEN OSUUS : 2.53 %
STADIGVARANDE BOSÄTTA : 340529 ANDELEN BOSTÄDER UTAN STADIGVARANDE INVÄNARE :

HUONEIDEN LKM ANTAL RUM	ASUINHUU- NEIST. LKM ANTALET BO- STADSLAGENH.	HUONEISTO- ALA KESKIM. GOLVYTA I MEDELTAI M2	HUONEISTOALA HUON. KOHTI GOLVYTA PER RUM M2	HUONEISTOALA ASUK. KOHTI GOLVYTA PER PERSON	HUONEIDEN LKM ASUK. KOHTI ANTAL RUM PER PERSON	RUOKAKUNTIEN LKM. KESKIM. ANTAL HUSHALL I MEDELTAI	
						1	2
1	11905	23.4	23.4	15.1	0.64	1.02	1.02
2	26218	36.4	18.2	14.9	0.82	1.02	1.02
3	29840	55.1	18.4	17.9	0.97	1.03	1.03
4	20936	74.4	18.6	19.4	1.04	1.05	1.05
5	14353	91.7	18.3	20.9	1.14	1.09	1.09
6	4054	114.7	19.1	23.5	1.23	1.08	1.08
7+	1850	163.3	20.9	31.6	1.51	1.12	1.12
TUNT.-OKANT	340	-	-	-	-	1.46	1.46
YHTEENSA-INALL	109496	59.7	18.8	18.8	1.00	1.04	1.04

1) ASUMATON = VAILLA VAKINAISIA ASUKKAITA (MUUALLA HENKIKIRJOITETUT)

OBEÖDD = BOSTADSLÄGENHETER UTAN STADIGVARANDE INVÄNARE (ANNOBÄDES HANTALBERÖVNA)

STATISTIKESKUS STATISTIKCENTRALEN VÄSTOLASKENTA 1970 FOLKRÄKNINGEN

27 ASUMISVÄLJYYS ASUNTOKUNNAN KOON JA HUONELUVUN MUKAAN 31.12.1970 (ENNAKKOTAULU)
BOENDEIÄTHET EFTER BOSTAOSHUSHALLETS STORLEK OCH ANTALET RUM 31.12.1970 (FÖRHANDSTABELL)

ALUE - OMRÅDE	ASUJINHOUD- NETST. LKM	HUONEISTO- ALA KESKIM.	HUONEISTOALA ASUK. KOHTI	HUONEIDEN LKM ASUK. KOHTI	RUOKAKUNTIEN LKM KESKIM.	RUOKAKUNTIEN LUKUMÄÄRÄ %			YHT.
						ANTAL	INVANARE	INALL.	
ASUMATON - OBEB.	1813	48.3	-	-	-	-	-	-	-
1	10407	36.8	2.01	1.00	100.0	-	-	-	100
2	13150	49.5	1.34	1.05	95.4	4.6	0.0	0.0	100
3	11528	58.6	1.04	1.04	96.7	2.6	0.6	0.0	100
4	10775	67.7	0.89	1.05	96.2	3.2	0.3	0.3	100
5	7374	75.2	0.78	1.06	94.6	4.8	0.4	0.2	100
6	4435	79.1	0.68	1.09	92.8	6.4	0.5	0.3	100
7+	4776	86.5	0.54	1.13	91.0	7.3	1.1	0.6	100
YHTEENSÄ-INALL.	64258	59.8	0.91	1.05	95.9	3.6	0.3	0.1	100

MIKKELIN LÄÄNI - S:t MICHELS LÄN

VÄNKILÄISEN ASUJIA : 216037
STADIGVARANDE BOSTÄTTA : 216037
VAILLA VAKINAISIA ASUKKAITA OLEVIEN ASUNTOJEN OSUUS : 2.82 %
ANDELEN BOSTÄDER UTAN STADIGVARANDE INVÄNARE :

HUONEIDEN LKM ANTAL RUM	ASUJINHOUD- NETST. LKM	HUONEISTO- ALA KESKIM.	HUONEISTOALA HUON. KOHTI	HUONEIDEN LKM ASUK. KOHTI	RUOKAKUNTIEN LKM. KESKIM.	RUOKAKUNTIEN LUKUMÄÄRÄ %		
						ANTAL	INVANARE	INALL.
6434	23.0	23.0	13.8	0.60	1.03	-	-	-
16417	36.2	18.1	13.6	0.75	1.03	-	-	-
12433	54.9	18.3	15.9	0.87	1.04	-	-	-
11657	75.5	18.9	18.0	0.95	1.06	-	-	-
7451	95.6	19.1	20.0	1.05	1.09	-	-	-
2206	119.3	19.9	23.4	1.18	1.10	-	-	-
1314	172.7	21.7	33.6	1.55	1.11	-	-	-
TUUMI-OKANT	346	-	-	-	1.27	-	-	-
YHTEENSÄ-INALL	64258	59.8	19.0	0.91	1.05	-	-	-

1) ASUMATON = VAILLA VAKINAISIA ASUKKAITA (NUUALLA HENKILÖJÖTTEIÄ)

OBEBODD = BOSTÄDSLÄGENHETER UTAN STADIGVARANDE INVÄNARE (ANNORSTÄDES MANTALSSKRIVNA)

TILASTOKESKUS STATISTIKCENTRALEN V Ä S T Ö L Ä S K E N T A 1 9 7 0 F O L K R Ä K N I N G E N

E27 ASUMISVALJYYS ASUNTOKUNNAN KOON JA HUONELUVUN MUKAAN 31.12.1970 (ENNAKKOTAULU)
BOENDETÄTHET EFTER BOSTADSHUSHALLETTS STORLEK OCH ANTALET RUM 31.12.1970 (FORHANDSTABELL)

ALUE - OMRÅDE	ASUINHUO- NEIST. LKM	HUONEISTO- ALA KESKIM. GOLVYTA I	HUONEISTOALA ASUK. KOHTI GOLVYTA PER PERSON M2	HUONEIDEN LKM ASUK. KOHTI ANTAL RUM PER PERSON	RUOKAKUNTIEN LKM KESKIM. ANTAL HUSHALL I MEDELTA	RUOKAKUNTIEN LUKUMAARA %			YHT. 4+	
						1	2	3		
ASUMATON-OBEB. 1)	1564	45.2	-	-	-	-	-	-	-	-
1	6960	34.6	1.85	1.00	100.0	-	-	-	100	-
2	9992	45.7	1.21	1.05	95.3	4.7	0.0	0.0	100	0.0
3	9148	53.5	0.93	1.05	95.9	3.4	0.7	0.0	100	0.0
4	8990	61.7	0.80	1.06	95.6	3.6	0.5	0.4	100	0.4
5	6266	66.1	0.68	1.09	92.6	6.5	0.5	0.3	100	0.3
6	4029	69.9	1.10	1.10	92.0	6.8	1.0	0.2	100	0.2
7+	4688	71.2	0.45	1.13	90.1	8.3	1.2	0.5	100	0.5
YHTEENSA-INALL.	51637	55.0	0.78	1.06	95.0	4.3	0.5	0.2	100	0.2

VAKINAISESTI ASUVIA :
STADIGVARANDE BOSATTA : 183248VAILLA VAKINAISIA ASUKKAITA OLEVIEN ASUNTOJEN OSUUS : 3.03 %
ANDELEN BOSTADER UTAN STADIGVARANDE INVANARE :

HUONEIDEN LKM ANTAL RUM	ASUINHUO- NEIST. LKM ANTALET BO- STADSLAGENH.	HUONEISTO- ALA KESKIM. GOLVYTA I MEDELTA M2	HUONEISTOALA HUON. KOHTI GOLVYTA PER RUM M2	HUONEIDEN LKM ASUK. KOHTI ANTAL RUM PER PERSON	RUOKAKUNTIEN LKM. KESKIM. ANTAL HUSHALL I MEDELTA
2	16288	37.6	18.8	0.63	1.03
3	15385	57.7	19.2	0.77	1.05
4	7565	76.0	19.0	0.89	1.08
5	4447	94.6	18.9	1.01	1.13
6	994	116.7	19.4	1.19	1.14
7+	501	160.5	20.4	1.56	1.21
TUNT.-OKANT	267	-	-	-	1.07
YHTEENSA-INALL	51637	55.0	19.3	0.78	1.06

1) ASUMATON = VAILLA VAKINAISIA ASUKKAITA (MUALLA HENKIRJOTTEITT)

OBEBODD = BOSTADSLÄGENHETER UTAN STADIGVARANDE INVÄNARE (ÄNNORSTÄDES MANTALSSKRIVNA)

E27 ASUMISVALJYYS ASUNTOKUNNAN KOON JA HUONELUVUN MUKAAN 31.12.1970 (ENNAKKOTAULU)
BOENDETÄTHET EFTER BOSTADSHUSHALLETS STORLEK OCH ANTALET RUM 31.12.1970 (FÖRHANDSTABELL)

ALUE - OMRÅDE	ASUINHUU- NEIST. LKM	HUONEISTO- ALA KESKIM.	HUONEISTOALA ASUK. KOHTI	HUONEIDEN LKM ASUK. KOHTI	RUOKAKUNTtien LKM KESKIM.	RUOKAKUNTtien LUKUMÄÄRÄ %			YHT.
						ANTALET BO- STADSLÄGENH.	MEDELTAL M2	GOLVYTA PER PERSON M2	
ASUKKAIDEN LKM	2142	48.4	36.6	1.92	1.00	100.0	-	-	-
ANTAL INVANARE	10329	36.6	24.1	1.26	1.05	95.4	4.6	0.0	100
1	14231	48.2	18.6	0.97	1.05	95.8	3.3	0.9	100
2	13089	55.7	16.0	0.83	1.05	95.8	3.4	0.5	100
3	12484	64.0	14.2	0.72	1.08	93.3	5.6	0.7	100
4	8731	71.1	12.6	0.63	1.10	91.6	7.1	0.8	100
5	5413	75.7	9.8	0.49	1.27	88.3	9.2	1.7	100
6	6078	79.6							100
7+	72497	58.1	16.2	0.83	1.07	95.1	4.2	0.6	100
YHTEENSA-INALL.	72497	58.1	16.2	0.83	1.07	95.1	4.2	0.6	100

VAKINAISESTI ASUVIA :
STADIGVARANDE BOSÄTTA : 253613
VAILLA VAKINAISIA ASUKKAITA OLEVIEEN ASUNTOJEN OSUUS : 2.95 %
ANDELEN BOSTADER UTAN STADIGVARANDE INVANARE :

HUONEIDEN LKM	ASUINHUU- NEIST. LKM	HUONEISTO- ALA KESKIM.	HUONEISTOALA HUON. KOHTI	HUONEISTOALA ASUK. KOHTI	HUONEIDEN LKM ASUK. KOHTI	RUOKAKUNTtien LKM. KESKIM.			
						ANTALET BO- STADSLÄGENH.	MEDELTAL M2	GOLVYTA PER PERSON M2	ANTAL RUM PER PERSON
1	8049	23.9	23.9	13.4	0.56	1.03	-	-	1.03
2	20963	38.5	19.3	12.8	0.66	1.03	-	-	1.03
3	21225	57.0	19.0	15.4	0.81	1.05	-	-	1.05
4	12097	76.1	19.0	17.5	0.92	1.08	-	-	1.08
5	6797	95.9	19.2	19.5	1.02	1.13	-	-	1.13
6	2045	120.5	20.1	22.5	1.12	1.14	-	-	1.14
7+	996	174.4	22.3	32.0	1.43	1.12	-	-	1.12
TUNT.-OKANT	325	-	-	-	-	4.52	-	-	4.52
YHTEENSA-INALL	72497	58.1	19.5	16.2	0.83	1.07	-	-	1.07

1) ASUMATON = VAILLA VAKINAISIA ASUKKAITA (MUALLA HENKIKIRJOITETUT)

OBEBODD = BOSTADSLÄGENHETER UTAN STADIGVARANDE INVANARE (ANNOBÄDES MANTALSSKRIVNA)

TILASTOKESKUS STATISTIKCENTRALEN VÄSTOLASKENTA 1970 FOLKRÄKNINGEN

28

E27 ASUMISVÄLJYYS ASUNTOKUNNAN KOON JA HUONELUVUN MUKAAN 31.12.1970 (ENNAKKOTAULU)
BOENDEIÄTHET EFTER BOSTADSHUSHALLETS STORLEK OCH ANTALET RUM 31.12.1970 (FÖRHANDSTABELL)

ALUE - OMRÅDE	ASUINHUU- NEIST. LKM	HUONEISTO- ALA KESKIM.	HUONEISTOALA ASUK. KOHTI	HUONEIDEN LKM ASUK. KOHTI	RUOKAKUNTIEN LKM KESKIM.	RUOKAKUNTIEN LUKUMÄÄRÄ %								
						ANTAL INVÄNARE STADSLÄGENH.	MEDELTAL M2	ANTAL RUM GOLVYTA PER PERSON M2	ASUK. KOHTI ANTAL RUM PER PERSON	ANTAL HUSHALL I MEDELTAL	1	2	3	4+ INALL.
KESKI-SUOMEN LÄÄNI - MELLERSTA FINLANDS LÄN														
ASUMATON-ÖBEB. 1)	2372	48.3	-	-	-	100.0	-	-	-	-	-	-	-	-
1	11175	36.4	36.4	1.98	1.00	96.2	3.8	0.0	0.0	0.0	100			
2	15025	49.3	24.7	1.32	1.04	96.4	2.9	0.7	0.0	0.0	100			
3	13553	57.5	19.2	1.01	1.04	96.1	3.2	0.4	0.3	0.0	100			
4	12742	67.1	16.8	0.88	1.05	93.8	5.5	0.6	0.2	0.0	100			
5	8074	74.9	15.0	0.77	1.07	91.4	7.3	1.1	0.2	0.0	100			
6	4366	80.0	13.3	0.68	1.10	88.8	9.7	1.1	0.4	0.0	100			
7)	4501	84.3	10.5	0.53	1.17									
YHTEENSA-INALL. 71808		58.9	17.5	0.91	1.05	95.8	3.7	0.4	0.1	0.1	100			

VÄKIMÄISESTI ASUVIA : VAILLA VÄKIMÄISESTI ASUKKAITA OLEVIEN ASUNTOJEN OSUUS : 3.30 %
STADIGVÄRANDE BOSÄTTA : 235502 ANDELEN BOSTÄDER UTAN STADIGVÄRANDE INVÄNARE :

HUONEIDEN LKM ANTAL RUM	ASUINHUU- NEIST. LKM	ANTALET BO- STADSLÄGENH.	HUONEISTO- ALA KESKIM.	HUONEISTOALA HUON. KOHTI	HUONEIDEN LKM ASUK. KOHTI	RUOKAKUNTIEN LKM. KESKIM.	
						ANTAL RUM GOLVYTA PER RUM M2	ANTAL HUSHALL I MEDELTAL
1	7764	22.8	22.8	13.6	0.60	1.03	1.03
2	19000	36.5	18.3	13.5	0.74	1.03	1.03
3	21072	55.9	18.6	16.3	0.87	1.04	1.04
4	12152	75.9	19.0	18.4	0.97	1.06	1.06
5	7845	94.5	18.9	20.3	1.07	1.10	1.10
6	2272	120.6	20.1	24.7	1.23	1.10	1.10
7+ YHTEENSA-INALL	1390	169.2	21.6	33.2	1.54	1.13	1.13
YHTEENSA-INALL 71808		58.9	19.1	17.5	0.91	1.05	1.05

1) ASUMATON = VAILLA VÄKIMÄISESTI ASUKKAITA (MUUALLA HENKIKIRJOITETUT)

ÖBEBODD = BOSTADSLÄGENHETER UTAN STADIGVÄRANDE INVÄNARE (ANNORSTÄDES MANTALSSKRIVNA)

TILASTOKESKUS STATISTIKCENTRALEN V A E S T Ö L A S K E N T A 1 9 7 0 F O L K R Ä K N I N G E N

E27 ASUMISVALJYYS ASUNTOKUNNAN KOON JA HUONELUVUN MUKAAN 31.12.1970 (ENNAKKOTAULU)
BOENDETÄTHET EFTER BOSTADSHUSHALLETS STORLEK OCH ANTALET RUM 31.12.1970 (FORHANDSTABELL)

ALUE - OMRÅDE	ASUINHUU- NEIST. LKM	HUONEISTO- ALA KESKIM. GOLVYTA I	HUONEISTOALA ASUK. KOHTI GOLVYTA PER PERSON M2	HUONEIDEN LKM ASUK. KOHTI ANTAL RUM PER PERSON	RUOKAKUNTIEN LKM KESKIM. ANTAL HUSHALL I MEDELTAL	RUOKAKUNTIEN LUKUMÄÄRÄ %			YHT. 4+	
						1	2	3		
VAASAN LAANI - VASA LÄN										
ASUMATON-ÖREB. 1)	3677	44.8								
1	21050	40.9	2.19	1.00	100.0					100
2	26144	28.2	1.47	1.03	97.4	2.6			0.0	100
3	24643	64.8	1.12	1.03	97.6	1.9			0.0	100
4	23383	73.0	0.95	1.04	96.9	2.7			0.3	100
5	14466	79.8	0.83	1.08	93.3	6.2			0.2	100
6	7699	83.5	0.72	1.11	90.1	8.9			0.3	100
7+	7387	85.4	0.55	1.23	86.9	11.2			0.8	100
YHTEENSÄ-INALL.	128449	64.1	1.00	1.05	96.2	3.4			0.3	100

VAKINAISETTI ASUVIA : 419378
STADIGVÄRANDE BOSTÄTTA : 419378
VAILLA VAKINAISIA ASUKKAITA OLEVIEN ASUNTOJEN OSUUS : 2.86 %
ANDELEN BOSTÄDER UTAN STADIGVÄRANDE INVÄNARE :

HUONEIDEN LKM ANTAL RUM	ASUINHUU- NEIST. LKM ANTALET BO- STÄDSLÄGENH.	HUONEISTO- ALA KESKIM. GOLVYTA I MEDELTAL M2	HUONEISTOALA HUON. KOHTI GOLVYTA PER RUM M2	HUONEIDEN LKM ASUK. KOHTI ANTAL RUM PER PERSON	RUOKAKUNTIEN LKM. KESKIM. ANTAL HUSHALL I MEDELTAL				
						1	2	3	4
1	8685	22.9	22.9	0.65	1.02				
2	27883	38.1	19.0	0.82	1.02				
3	38267	57.4	19.1	0.93	1.03				
4	26037	76.2	19.7	1.03	1.04				
5	17662	93.7	18.7	1.12	1.08				
6	5731	112.3	18.7	1.25	1.10				
7+	3025	153.0	19.6	1.55	1.20				
TUNTI-OKKANT	1159				1.49				
YHTEENSÄ-INALL	128449	64.1	19.2	1.00	1.05				

1) ASUMATON = VAILLA VAKINAISIA ASUKKAITA (MUUALLA HENKIKIRJOITETUT)

ORFODD = BOSTÄDSLÄGENHETER UTAN STADIGVÄRANDE INVÄNARE (ANNORSTÄDES MANTALSSKRIVNA)

TILASTOKESKUS STATISTIKCENTRALEN V X E S T O L A S K E N T A 1 9 7 0 F O L K R A K N I N G E N

E27 ASUMISVÄLJYYS ASUNTOKUNNAN KOON JA HUONELUVUN MUKAAN 31.12.1970 (ENNAKKOTAULU)
BOENDETÄTHET EFTER BOSTADSHUSHALLETS STORLEK OCH ANTALET RUM 31.12.1970 (FÖRHANDSTABELL)

ALUE - OMRÅDE	ASUINHUO- NEIST. LKM	HUONEISTO- ALA KESKIM. GOLVYTA I MEDELTAL M2	HUONEISTOALA ASUK. KOHTI GOLVYTA PER PERSON M2	HUONEIDEN LKM ASUK. KOHTI ANTAL RUM PER PERSON	RUOKAKUNTIEN LKM KESKIM. ANTAL HUSHALL I MEDELTAL	RUOKAKUNTIEN LUKUMÄÄRÄ % ANTAL HUSHALL %	1	2	3	YHT. 4+	INALL.	
OULUN LÄXNI - ULEÅBORG'S LÄN												
ASUMATON-OBEB. 1)	3632	45.9	-	-	-	-	100.0	-	-	-	-	100
1	13649	37.7	2.00	1.00	1.00	100.0	94.9	5.1	0.0	0.0	100	
2	18072	49.7	24.9	1.31	1.05	94.9	96.2	3.0	0.8	0.0	100	
3	17942	57.7	19.2	1.01	1.05	96.2	95.8	3.6	0.3	0.3	100	
4	18680	66.8	16.7	0.88	1.05	95.8	93.3	5.8	0.6	0.3	100	
5	13712	72.3	14.5	0.76	1.08	93.3	90.8	8.1	0.8	0.3	100	
6	8822	76.0	12.7	0.66	1.11	90.8	87.1	10.4	1.8	0.7	100	
7+	11816	80.1	9.7	0.50	1.19	87.1	87.1	10.4	1.8	0.7	100	
YHTEENSA-INALL.	106325	60.9	15.9	0.83	1.07	94.5	94.5	4.7	0.5	0.2	100	

VAKINAISESTI ASUVIA : 397390
STADIGVARANDE BOSÄTTA : 397390
VAILLA VAKINAISIA ASUKKAITA OLEVIEN ASUNTOJEN OSUUS : 3.42 %
ANDELEN BOSTÄDER UTAN STADIGVARANDE INVÄNARE :

ASUINHUO- NEIST. LKM	HUONEISTO- ALA KESKIM. GOLVYTA I MEDELTAL M2	HUONEISTOALA HUON. KOHTI GOLVYTA PER RUM M2	HUONEISTOALA ASUK. KOHTI GOLVYTA PER PERSON	HUONEIDEN LKM ASUK. KOHTI ANTAL RUM PER PERSON	RUOKAKUNTIEN LKM. KESKIM. ANTAL HUSHALL I MEDELTAL
10255	23.6	23.6	13.2	0.56	1.03
24394	38.2	19.1	12.7	0.66	1.03
30632	57.2	19.1	14.9	0.78	1.05
21603	75.7	18.9	16.4	0.87	1.07
13156	93.0	18.6	18.1	0.97	1.13
3809	112.6	18.8	20.2	1.08	1.17
1607	148.7	19.3	26.6	1.38	1.21
869	-	-	-	-	1.66
YHTEENSA-INALL	106325	60.9	15.9	0.83	1.07

1) ASUMATON = VAILLA VAKINAISIA ASUKKAITA (MUUALLA HENKIKIRJOITETUT)

OBEBODD = BOSTÄDSLÄGENHETER UTAN STADIGVARANDE INVÄNARE (ANNORSTÄDES MANTALSSKRIVNA)

E27 ASUMISVALJYYN ASUNTOKUNNAN KOON JA HUONELUVUN MUKAAN 31.12.1970 (ENNAKKOTAULU)
 ÖENDEIÄTHET EFTER BOSTADSHUSHALLETS STORLEK OCH ANTALET RUM 31.12.1970 (FORHANDSTABELL)

ALUE - OMRÅDE	ASUINHUU- NEIST. LKM	HUONEISJO- ALA KESKIM.	HUONEISTOALA ASUK. KOHTI	HUONEIDEN LKM ASUK. KOHTI	RUOKAKUNTIEN LKM KESKIM.	RUOKAKUNTIEN LUKUMÄÄRÄ %						
						ANTALET 80- STADSLÄGENH.	MEDELTAI M2	GOLVYTA I PERSON M2	ANTAL HUSHALL	YHT.	INALL.	
LAPIN LÄÄNI - LAPPLANDS LÄN	1862	47.6	38.5	2.01	1.00	100.0	-	-	-	-	-	-
ASUMATON-OBEB. ¹⁾	6772	38.5	25.1	1.32	1.04	95.8	4.2	0.0	0.0	0.0	100	100
1	8890	50.3	19.0	1.01	1.04	96.7	2.7	0.7	0.0	0.0	100	100
2	8977	57.1	16.3	0.86	1.05	96.1	3.1	0.4	0.4	0.4	100	100
3	9606	65.1	14.1	0.74	1.07	94.4	4.8	0.5	0.3	0.3	100	100
4	6687	70.5	12.3	0.65	1.10	92.0	6.9	0.8	0.8	0.3	100	100
5	4113	73.9	9.4	0.49	1.15	88.5	9.7	1.2	0.6	0.6	100	100
6	5802	76.4										
7+												
YHTEENSA-INALL.	52709	59.8	15.7	0.82	1.06	95.3	4.1	0.5	0.2	0.2	100	100

VAKINAISESTI ASUVIA : 195417
 STADIGVARANDE BOSATTA : 195417
 VAILLA VAKINAISIA ASUKKAITA OLEVIEN ASUNTOJEN OSUUS : 3.53 %
 ANDELEN BOSTADER UTAN STADIGVARANDE INVÄNARE :

HUONEIDEN LKM ANTAL RUM	ASUINHUU- NEIST. LKM	HUONEISJO- ALA KESKIM.	HUONEISTOALA HUON. KOHTI	HUONEIDEN LKM ASUK. KOHTI	RUOKAKUNTIEN LKM. KESKIM.	RUOKAKUNTIEN	
						ANTAL HUSHALL	I MEDELTAI
1	4705	22.9	22.9	13.1	0.57	1.03	1.03
2	12360	39.0	19.5	13.0	0.66	1.04	1.04
3	16152	57.4	19.1	14.8	0.77	1.04	1.04
4	10602	75.1	18.8	16.3	0.87	1.06	1.06
5	6182	91.3	18.3	17.9	0.98	1.11	1.11
6	1620	108.5	18.1	20.1	1.11	1.14	1.14
7+	599	147.8	19.1	26.9	1.40	1.24	1.24
TUNT.-OKANT	489	-	-	-	-	1.06	1.06
YHTEENSA-INALL	52709	59.8	19.0	15.7	0.82	1.06	1.06

1) ASUMATON = VAILLA VAKINAISIA ASUKKAITA (HUALLA HENKIKIRJOITETUT)

OBEBODD = BOSTADSLÄGENHETER UTAN STADIGVARANDE INVÄNARE (ANNORSTÄDES MANTALSKRIVNA)

ENNAKOTAULU 30: Asuinhuoneistot hallintaperusteen mukaan 31.12.1970

Aluejako on 1.1.1971 mukainen. Tässä julkaisussa on tiedot koko maan, läänien ja seutukaava-alueiden osalta kunta-
muodon mukaan. Kunnittaisista tiedoista on saatavissa
valokopioita á 20-50 p sivulta sivumäärästä riippuen
Tilastokeskuksesta (puh. 90 - 64 94 11).

Lopulliset tiedot valmistuvat joulukuussa 1972.

Huom: Taulun otsikoissa esiintyvä nimike "asumaton asuin-
huoneisto" tarkoittaa vailla vakinaisia asukkaita olevia
huoneistoja. Luku sisältää sekä tyhjät että tilapäisesti
asutut asuinhuoneistot.

Lyhenteet: Ska = seutukaava-alue

FÖRHANDSTABELL 30: Bostadslägenheter efter upplåtelseform 31.12.1970

Regionindelningen är enligt 1.1.1971. Denna tabell
innehåller uppgifter om hela riket, länen och region-
planeområdena efter kommuntyp. Kommunvis fås uppgifterna
i form av fotokopior á 20-50 p per sida beroende på sid-
antalet från Statistikcentralen (tel. 90 - 64 94 11).

De slutliga uppgifterna blir färdiga i december 1972.

Obs: Med beteckningen "obebodda bostadslägenheterna" som
förekommer i tabellen rubrik avses de lägenheter som saknar
stadigvarande invånare. Antalet innehåller både tomma och
tillfälligt bebodda lägenheter.

Förkortningar: Rpl = regionplaneområde

E 30 ASUINHUONEISTOT HALLINTAPERUSTEEN MUKAAN 31.12.1970 (ENNAKKOTAULU)
BOSTADSLÄGNEHETER EFTER UPPLÄTELSEFORM 31.12.1970 (FÖRHANDSTABELL)

ALUE - OMRÅDE	HALLINTAPERUSTE - UPPLÄTELSEFORM										TUNT. UKÄND %		
	YHT. INALLS HUSET	OMISTAA TALON ÄGER	OSAKE- ASUNTO AKTIE- % BOSTAD	TYÖSUH- DE AS. TJÄNSTE % BOSTAD	VUOKRA- ASUNTO HYRES- % BOSTAD	ASUMAT. ASUNTO OBEBODD 1)	%	%	%	%		%	
KOKO MAA - HELA RIKET	1462966	623697	42.6	231764	15.8	141774	9.6	404704	27.6	43899	3.0	17128	1.1
KAUPUNGIIT JA KAUPPALAT STÄDER OCH KÖPINGAR	806924	178861	22.1	213644	26.4	73422	9.0	313470	38.8	21730	2.6	5797	0.7
MAALAIISKUNNAT LANDSKOMMUNER	656042	444836	67.8	18120	2.7	68352	10.4	91234	13.9	22169	3.3	11331	1.7
UUDENMAAN LÄÄNI NYLANDS LÄN	351746	76131	21.6	96263	27.3	31667	9.0	134774	38.3	9838	2.7	3073	0.8
KAUPUNGIIT JA KAUPPALAT STÄDER OCH KÖPINGAR	268936	33985	12.6	88168	32.7	21652	8.0	115998	43.1	7427	2.7	1706	0.6
MAALAIISKUNNAT LANDSKOMMUNER	82810	42146	50.8	8095	9.7	10015	12.0	18776	22.6	2411	2.9	1367	1.6
TURUN-PORIN LÄÄNI ÅBO-BJÖRNEBORGS LÄN	231545	108776	46.9	35850	15.4	19784	8.5	56326	24.3	7716	3.3	3093	1.3
KAUPUNGIIT JA KAUPPALAT STÄDER OCH KÖPINGAR	123630	31906	25.8	34085	27.5	8368	6.7	44243	35.7	4068	3.2	960	0.7
MAALAIISKUNNAT LANDSKOMMUNER	107915	76370	71.2	1765	1.6	11416	10.5	12083	11.1	3648	3.3	2133	1.9
AHVENANMAAN MAAKUNTA LANDSKAPET ÅLAND	7242	4299	59.3	263	3.6	506	6.9	1598	22.0	284	3.9	292	4.0
KAUPUNGIIT JA KAUPPALAT STÄDER OCH KÖPINGAR	3026	995	32.8	249	8.2	173	5.7	1401	46.2	114	3.7	94	3.1
MAALAIISKUNNAT LANDSKOMMUNER	4216	3304	78.3	14	0.3	333	7.8	197	4.6	170	4.0	198	4.6
HÄMEEN LÄÄNI TAVASTEHUS LÄN	215254	81029	37.6	37364	17.3	22827	10.6	66021	30.6	6228	2.8	1785	0.8
KAUPUNGIIT JA KAUPPALAT STÄDER OCH KÖPINGAR	130690	27251	20.8	34725	26.5	12981	9.9	52148	39.9	3026	2.3	559	0.4
MAALAIISKUNNAT LANDSKOMMUNER	84564	53778	63.5	2639	3.1	9846	11.6	13873	16.4	3202	3.7	1226	1.4

1) Asumaton = vailla vakinaisia asukkaita (muualla henkikirjoitetut)

Obobodd = bostadslägenheter utan stadigvarande invånare (annorstädes mantalskrivna)

TILASTOKESKUS STATISTIKCENTRALEN VÄSTÖLASKENTAN 1970 FOLKRÄKNINGEN

E 30 ASUINHÄNDELT HALLINTAPERUSTEEN MUKAAN 31.12.1970 (ENNAKKOTAULU)
BOSTADSLÄGGERHETER EFTER UPPLÄTSEFORM 31.12.1970 (FÖRHANDSTABELL)

ALUE - OMRÅDE HALLINTAPERUSTE - UPPLÄTSEFORM

	YHT.	OMISTAA TALUN ÄGER HUSET	USAKE- ASUNTO AKTIE- % BOSTAD	TYÖSUH- DE AS. TJÄNSTE % BOSTAD	VUOKRA- ASUNTO HYKES- % BOSTAD	ASUMAT.1) ASUNTO GRFBODD 1) % BOSTAD	TUNT. OKÄND	%						
KYMEN LÄÄNI	109496	51779	47.2	11605	10.5	13128	11.9	29005	26.4	2771	2.5	1208	1.1	
KYMMENE LÄN	67516	22331	33.0	10729	15.8	8602	12.7	23739	35.1	1546	2.2	569	0.8	
KAUPUNGIT JA KAUPPALAT STÄDER OCH KÖPINGAR	41980	29448	70.1	876	2.0	4526	10.7	5266	12.5	1225	2.9	639	1.5	
MAALAIKKUNNAT LANDSKOMMUNER	64258	34260	53.3	5744	8.9	6568	10.2	15121	23.5	1813	2.8	752	1.1	
MIKKELIN LÄÄNI S:T MICHELS LÄN	22879	5035	22.0	5189	22.6	2603	11.3	9510	41.5	394	1.7	148	0.6	
KAUPUNGIT JA KAUPPALAT STÄDER OCH KÖPINGAR	41379	29225	70.6	555	1.3	3565	9.5	5611	13.5	1419	3.4	604	1.4	
MAALAIKKUNNAT LANDSKOMMUNER	51637	30382	58.8	3689	7.1	5359	10.3	10065	19.4	1564	3.0	578	1.1	
PÖHJÄIS-KAPJALAN LÄÄNI NORRA KARELANS LÄN	16929	5529	32.6	3261	19.2	1918	11.3	5679	33.5	423	2.4	119	0.7	
KAUPUNGIT JA KAUPPALAT STÄDER OCH KÖPINGAR	34708	24853	71.6	428	1.2	3441	9.9	4386	12.6	1141	3.2	459	1.3	
MAALAIKKUNNAT LANDSKOMMUNER	72497	36359	50.1	9296	12.8	6933	9.5	16947	23.3	2142	2.9	820	1.1	
KUOPIGN LÄÄNI KUOPIO LÄN	36407	10452	28.7	8538	23.4	3567	9.7	12780	35.1	821	2.2	249	0.6	
KAUPUNGIT JA KAUPPALAT STÄDER OCH KÖPINGAR	36090	25907	71.7	758	2.1	3366	9.3	4167	11.5	1321	3.6	571	1.5	
MAALAIKKUNNAT LANDSKOMMUNER	71808	35062	48.8	7624	10.6	7857	10.9	18166	25.2	2372	3.3	727	1.0	
KESKI-SUOMEN LÄÄNI MELLERSTA FINLANDS LÄN	28265	7204	25.4	6498	22.9	3287	11.6	10260	36.2	830	2.9	186	0.6	
KAUPUNGIT JA KAUPPALAT STÄDER OCH KÖPINGAR	43543	27858	63.9	1126	2.5	4570	10.4	7906	18.1	1542	3.5	541	1.2	
MAALAIKKUNNAT LANDSKOMMUNER														

1) Asumattom - muualla asuvien asukkaita (muualla henkikirjoitetut)

E 30 ASUINHUONEISTOT HALLINTAPERUSTEEN MUKAAN 31.12.1970 (ENNAKKOTAULU)
BOSTADSLÄGENHETER EFTER UPPLÄTSELSEFORM 31.12.1970 (FÖRHANDSTABELL)

ALUE - OMRÅDE	HALLINTAPERUSTE - UPPLÄTSELSEFORM												
	YHT.	OMISTAA TALON	USAKE-ASUNTO AKTIE- %	TYÖSUH-DE AS. TJÄNSTE %	YÖSUH-DE AS. TJÄNSTE %	ASUNTO OBEBODD %	ASUNTO OBEBODD %	ASUMAT. 1)	TUNT.	OKÄND %	%		
VAASAN LÄÄNI - VASA LÄN	128449	77959	60.6	9573	7.4	10354	8.0	24553	19.1	3677	2.8	2333	1.8
KAUPUNGIT JA KAUPPALAT STÄDER OCH KÖPINGAR	46133	15002	32.5	8798	19.0	3656	7.9	16853	36.5	1293	2.8	531	1.1
MAALAIISKUNNAT LANDSKOMMUNER	82316	62957	76.4	775	0.9	6698	8.1	7700	9.3	2384	2.8	1802	2.1
OULUN LÄÄNI ULEÅBORG LÄN	106325	59392	55.8	10411	9.7	10722	10.0	20640	19.4	3632	3.4	1528	1.4
KAUPUNGIT JA KAUPPALAT STÄDER OCH KÖPINGAR	41598	13236	31.8	9605	23.0	3976	9.5	13105	31.5	1292	3.1	384	0.9
MAALAIISKUNNAT LANDSKOMMUNER	64727	46156	71.3	806	1.2	6746	10.4	7535	11.6	2340	3.6	1144	1.7
LAPIN LÄÄNI LAPPLANDS LÄN	52709	28269	53.6	4082	7.7	6069	11.5	11488	21.7	1862	3.5	939	1.7
KAUPUNGIT JA KAUPPALAT STÄDER OCH KÖPINGAR	20915	5935	28.3	3799	18.1	2639	12.6	7754	37.0	496	2.3	292	1.3
MAALAIISKUNNAT LANDSKOMMUNER	31794	22334	70.2	283	0.8	3430	10.7	3734	11.7	1366	4.2	647	2.0

1) Asumaton = vaillo vakinaisia asukkaita (muulla henkikirjoitetut)

Obeboodd = bostadslägenheter utan stadigvarande invånare (annorstädes mentalsskrivna)

E 30 ASUIMMONEISTUT HALLINTAPERKUSTEEN MUKAAN 31.12.1970 (ENNAKKOTAULU)
 BOSTADSLÄGENHETER OTEK UPPLÄTSEFORM 31.12.1970 (FÖRHANDSTABELL)

ALUE - OMAKÄDE	HALLINTAPERKUSTE - UPPLÄTSEFORM												
	YHT.	OHISTAA TALUN	OSAKK- ASUNTO	TYÖSUH- DE AS.	TYÖSUH- TJÄNSTE	VUOKRA- ASUNTO	ASUMAT. 1)	TUNT.	%	%	%		
INALLE ÄGEE HUUSIT	%	BOSTAD	%	BOSTAD	%	BOSTAD	%	BOSTAD	%	BOSTAD	%		
HELSINGIN SKA	203684	42342	14.9	92392	32.5	22414	7.9	117427	41.3	7365	2.5	1744	0.6
HELSINGFORS RPL	243725	25779	10.5	85096	34.9	19021	7.8	106065	43.5	6502	2.6	1262	0.5
KAUPUNGIT JA KAUPPALAT	39959	16563	41.4	7296	18.2	3393	8.4	11362	28.4	863	2.1	482	1.2
MAALAIKUNNIAT	29527	15863	53.7	1661	5.6	3347	11.3	6800	23.0	1108	3.7	748	2.5
LANDSKOMMUNER	9097	2413	26.5	1423	15.6	745	8.1	3843	42.2	382	4.1	291	3.1
ITÄ-UUDENMAAN SKA	20430	13450	65.8	238	1.1	2602	12.7	2957	14.4	726	3.5	457	2.2
ÖSTRA NYLANDS RPL	14305	6759	47.2	1082	7.5	2185	15.2	3750	26.2	352	2.4	177	1.2
KAUPUNGIT JA KAUPPALAT	7132	2572	36.0	834	11.6	988	13.8	2515	35.2	156	2.1	67	0.9
STÄDER OCH KÖPINGAR	7173	4187	58.3	248	3.4	1197	16.6	1235	17.2	196	2.7	110	1.5
MAALAIKUNNAT	20136	8505	42.2	1027	5.1	3301	16.3	6049	30.0	917	4.5	337	1.6
LANDSKOMMUNER	8982	3221	35.8	815	9.0	898	9.9	3575	39.8	387	4.3	86	0.9
LÄNTISEN UUDENMAAN SKA	11154	5284	47.3	212	1.9	2403	21.5	2474	22.1	530	4.7	251	2.2
VÄST-NYLANDS RPL	140416	57436	40.9	28257	20.1	11359	8.0	36597	26.0	5256	3.7	1511	1.0
KAUPUNGIT JA KAUPPALAT	8119	16557	20.4	20875	33.1	4770	5.8	29522	36.3	3009	3.7	386	0.4
STÄDER OCH KÖPINGAR	59297	40879	68.9	1382	2.3	6509	11.1	7075	11.9	2247	3.7	1125	1.8
MAALAIKUNNIAT													
LANDSKOMMUNER													

1) Asumaton = vailla vakinaisia asukkaita (muualla henkikirjoitetut)

E 30 ASUINHUONEISTOT HALLINTAPERUSTEEN MUKAAN 31.12.1970 (ENNAKKOTAULU)
BOSTADSLÄGENHETER EFTER UPPLÄTELSEFORM 31.12.1970 (FÖRHANDSTABELL)

ALUE - OMRÅDE HALLINTAPERUSTE - UPPLÄTELSEFORM

	YHT.	OMISTAA TALON	OSAKE- ASUNTO AKTIE- % BOSTAD	TYÖSUH- DE AS. TJÄNSTE % BOSTAD	VUOKRA- ASUNTO HYRES- % BOSTAD	ASUMAT. 1)		TUNT.					
						ASUNTO OBEBODD	% BOSTAD						
AHVENANMAAN SKA ÅLANDS RPL	7242	4299	59.3	263	3.6	506	6.9	1598	22.0	284	3.9	292	4.0
KAUPUNGIT JA KAUPPALAT STÄDER OCH KÖPINGAR	3026	995	32.8	249	8.2	173	5.7	1401	46.2	114	3.7	94	3.1
MAALAIISKUNNAT LANDSKOMMUNER	4216	3304	78.3	14	0.3	333	7.8	197	4.6	170	4.0	198	4.6
SATAKUNNAN SKA SATAKUNDAS RPL	77499	42631	55.0	7149	9.2	6951	8.9	17492	22.5	2091	2.6	1185	1.5
KAUPUNGIT JA KAUPPALAT STÄDER OCH KÖPINGAR	40002	14544	36.3	6861	17.1	3297	8.2	13759	34.3	996	2.4	545	1.3
MAALAIISKUNNAT LANDSKOMMUNER	37497	28087	74.9	288	0.7	3654	9.7	3733	9.9	1095	2.9	640	1.7
TAMPEREEN SKA TAMMEKFORNS RPL	130667	50435	38.5	23829	18.2	13970	10.6	37413	28.6	3798	2.9	1222	0.9
KAUPUNGIT JA KAUPPALAT STÄDER OCH KÖPINGAR	75708	14106	18.6	22375	29.5	8452	11.1	28697	37.9	1786	2.3	292	0.3
MAALAIISKUNNAT LANDSKOMMUNER	54959	36329	66.1	1454	2.6	5518	10.0	8716	15.8	2012	3.6	930	1.6
KANTA-HÄMEEN SKA CENTRALA TAVASTLANDS RPL	52719	24426	46.3	5645	10.7	6578	12.4	13647	25.8	1881	3.5	542	1.0
KAUPUNGIT JA KAUPPALAT STÄDER OCH KÖPINGAR	27080	8299	30.6	5088	18.7	2672	9.8	10091	37.2	825	3.0	105	0.3
MAALAIISKUNNAT LANDSKOMMUNER	25639	16127	62.9	557	2.1	3906	15.2	3556	13.8	1056	4.1	437	1.7
PÄIJÄT-HÄMEEN SKA PAJANNE-TAVASTLAND RPL	59614	22487	37.7	9333	15.6	5486	9.2	20432	34.2	1247	2.0	629	1.0
KAUPUNGIT JA KAUPPALAT STÄDER OCH KÖPINGAR	35058	6777	19.3	8435	24.0	2895	8.2	16133	46.0	575	1.6	243	0.6
MAALAIISKUNNAT LANDSKOMMUNER	24556	15710	63.9	898	3.6	2591	10.5	4299	17.5	672	2.7	386	1.5

1) Asumaton = vailla vakinaisia asukkaita (muualla henkikirjoitetut)

Obebodd = bostadslägenheter utan stadigvarande invånare (annonserades mantalskrivna)

E 30 ASUMINGEJÄSTÖT HALLINTAPERUSTEEN MUKAAN 31.12.1970 (ENNAKKOTAULU)
BOSTÄLSÄGEMHETER EFTER UPPLÄTSELSEFORM 31.12.1970 (FÖRHANDSTABELL)

ALUE - OMRÅDE HALLINTAPERUSTE - UPPLÄTSELSEFORM

	YIIT.	UMISTAA TALON	USAKE- ASUNTO	TYÖSUH- DE AS.	VUOKRA- ASUNTO	ASUMAT. 1)	TUNT.	OKÄND	%				
										AKTIE- % BOSTAD	TJÄNSTE % BOSTAD	HYRES- % BOSTAD	OBEBODD 1)
KYMERLAAKSON SKA KYMEDALFENS RPL	64322	29403	45.7	7586	11.7	8055	12.5	16708	25.9	1746	2.7	824	1.2
KAUPUNGIIT JA KAUPPALAT STÄDER OCH KÖPINGAR	39325	11913	30.2	7001	17.8	5430	13.8	13593	34.5	1047	2.6	341	0.8
MAALAIKKUNNAT LANDSKÖMMUNER	24997	17490	69.9	585	2.3	2625	10.5	3115	12.4	699	2.7	483	1.9
ETELÄ-KARJALAN SKA SÖDRA KARELANS RPL	45174	22376	49.5	4019	8.8	5073	11.2	12297	27.2	1025	2.2	384	0.8
KAUPUNGIIT JA KAUPPALAT STÄDER OCH KÖPINGAR	28191	10418	36.9	3728	13.2	3172	11.2	10146	35.9	499	1.7	228	0.8
MAALAIKKUNNAT LANDSKÖMMUNER	16983	11958	70.4	291	1.7	1901	11.1	2151	12.6	526	3.0	156	0.9
ETELÄ-SAVON SKA SÖDRA SAVELAK RPL	54236	29312	54.0	4846	8.9	5255	9.6	12635	23.2	1580	2.9	608	1.1
KAUPUNGIIT JA KAUPPALAT STÄDER OCH KÖPINGAR	18232	3909	21.4	4365	23.9	1866	10.2	7699	42.2	297	1.6	96	0.5
MAALAIKKUNNAT LANDSKÖMMUNER	36004	25403	70.5	481	1.3	3389	9.4	4936	13.7	1283	3.5	512	1.4
POHJOIS-KARJALAN SKA NORRA KARELANS RPL	51637	30362	58.8	3689	7.1	5359	10.3	10065	19.4	1564	3.0	578	1.1
KAUPUNGIIT JA KAUPPALAT STÄDER OCH KÖPINGAR	16929	5529	32.6	3261	19.2	1918	11.3	5679	33.5	423	2.4	119	0.7
MAALAIKKUNNAT LANDSKÖMMUNER	34708	24853	71.6	428	1.2	3441	9.9	4386	12.6	1141	3.2	459	1.3
POHJOIS-SAVON SKA NORRA SAVELAK RPL	72497	36359	50.1	9296	12.8	6933	9.5	16947	23.3	2142	2.9	820	1.1
KAUPUNGIIT JA KAUPPALAT STÄDER OCH KÖPINGAR	36407	10452	28.7	8538	23.4	3567	9.7	12780	35.1	821	2.2	249	0.6
MAALAIKKUNNAT LANDSKÖMMUNER	36090	25907	71.7	758	2.1	3366	9.3	4167	11.5	1321	3.6	571	1.5

1) Asumaton = vaillo vakinaisia asukkaita (muualla henkikirjoitetut)

Chehodd - bostedelsenheter utan stadsregistrering

E 30 ASUINHUONEISTOT HALLINTAPERUSTEEN MUKAAN 31.12.1970 (ENNAKKOTAULU)
 BOSTADSLÄGENHETER EFTER UPPLÄTELSEFORM 31.12.1970 (FÖRHANDSTABELL)

ALUE - OMRÅDE HALLINTAPERUSTE - UPPLÄTELSEFORM

	YHT.	OMISTAA		OSAKE-		TYÖSUH-		VUOKRA-		ASUMAT. 1)		TUNT.	
		TALON	ASUNTO	ASUNTO	DE AS.	ASUNTO	HYRES-	ASUNTO	ASUNTO	OKÄND	OKÄND		
	INALLES ÅGER	AKTIE-	TJÄNSTE	% BOSTAD	% BOSTAD	% BOSTAD	% BOSTAD	% BOSTAD	% BOSTAD	% BOSTAD	%	%	%
	HUSET	HUSET	HUSET	HUSET	HUSET	HUSET	HUSET	HUSET	HUSET	HUSET	HUSET	HUSET	HUSET
KESKI-SUOMEN SKA	71808	35062	48.8	7624	10.6	7857	10.9	18166	25.2	2372	3.3	727	1.0
MELLERSTA FINLANDS RPL													
KAUPUNGIIT JA KAUPPALAT	28265	7204	25.4	6498	22.9	3287	11.6	10260	36.2	830	2.9	186	0.6
STÄDER OCH KÖPINGAR													
MAALAIISKUNNAT	43543	27858	63.9	1126	2.5	4570	10.4	7906	18.1	1542	3.5	541	1.2
LANDSKOMMUNER													
VAAASAN LÄÄNIIN SKA	128449	77959	60.6	9573	7.4	10354	8.0	24553	19.1	3677	2.8	2333	1.8
VASA LÄNS RPL													
KAUPUNGIIT JA KAUPPALAT	46133	15002	32.5	8798	19.0	3656	7.9	16853	36.5	1293	2.8	531	1.1
STÄDER OCH KÖPINGAR													
MAALAIISKUNNAT	82316	62957	76.4	775	0.9	6698	8.1	7700	9.3	2384	2.8	1802	2.1
LANDSKOMMUNER													
POHJ.-POHJANMAAN SKA	81017	44850	55.3	8535	10.5	7564	9.3	15944	19.6	2820	3.4	1304	1.6
NORRA ÖSTERBÜTTENS RPL													
KAUPUNGIIT JA KAUPPALAT	35592	11922	33.4	8084	22.7	3079	8.6	11006	30.9	1126	3.1	375	1.0
STÄDER OCH KÖPINGAR													
MAALAIISKUNNAT	45425	32928	72.4	451	0.9	4485	9.8	4938	10.8	1694	3.7	929	2.0
LANDSKOMMUNER													
KAINUUN SKA	25308	14542	57.4	1876	7.4	3158	12.4	4696	18.5	812	3.2	224	0.8
KAJANALANDS RPL													
KAUPUNGIIT JA KAUPPALAT	6006	1314	21.8	1521	25.3	897	14.9	2099	34.9	166	2.7	9	0.1
STÄDER OCH KÖPINGAR													
MAALAIISKUNNAT	19302	13228	68.5	355	1.8	2261	11.7	2597	13.4	646	3.3	215	1.1
LANDSKOMMUNER													
LAPIN SKA	52709	28269	53.6	4082	7.7	6069	11.5	11488	21.7	1862	3.5	939	1.7
LAPPLANDS RPL													
KAUPUNGIIT JA KAUPPALAT	20915	5935	28.3	3799	18.1	2639	12.6	7754	37.0	496	2.3	292	1.3
STÄDER OCH KÖPINGAR													
MAALAIISKUNNAT	31794	22334	70.2	283	0.8	3430	10.7	3734	11.7	1366	4.2	647	2.0
LANDSKOMMUNER													

1) Asumaton = vailla vakinaisia asukkaita (muualla henkikirjoitetut)

Okobodd = bostadslägenheter utan stadsigvarande invånare (annorstädes mantalskrivna)

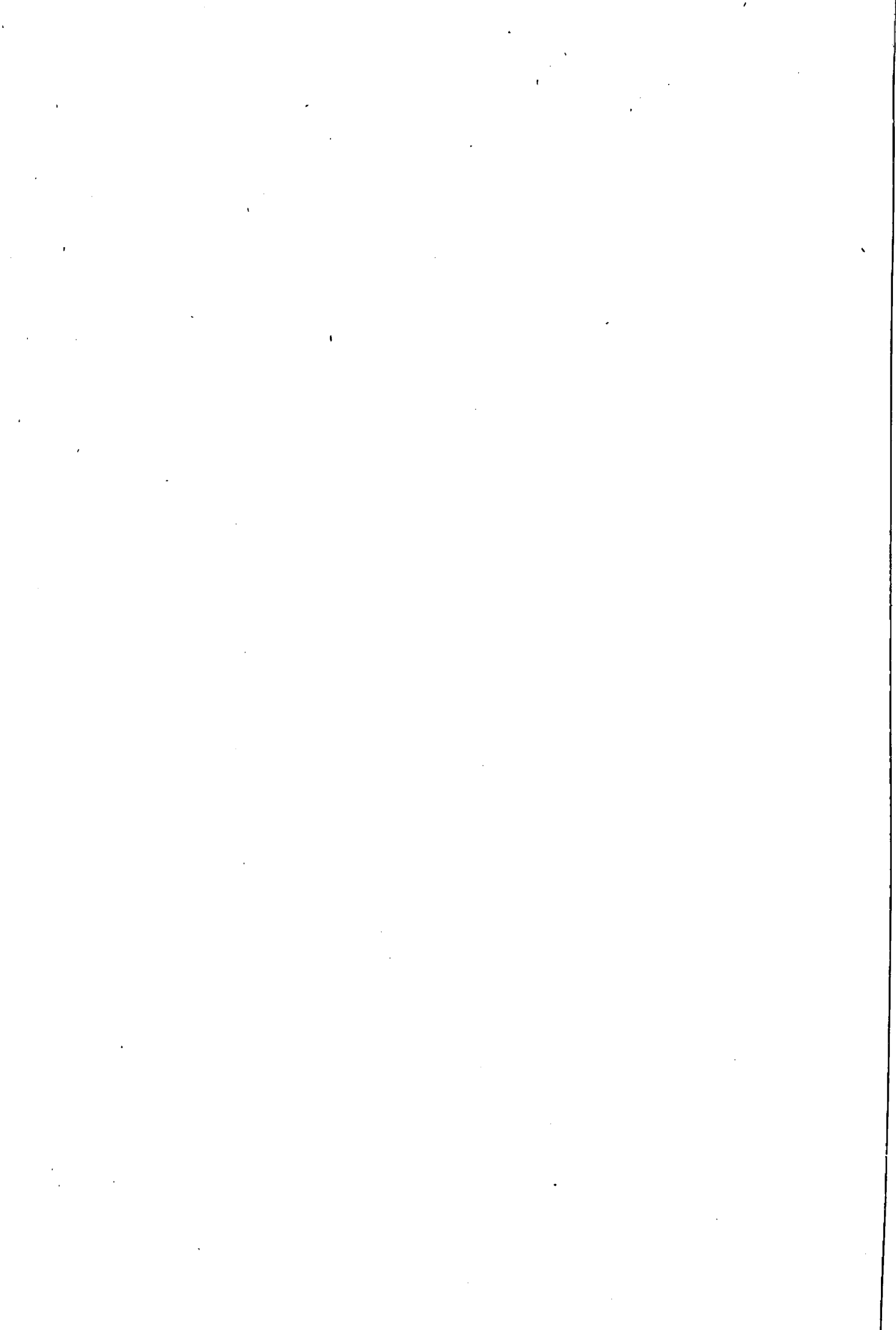

TILASTOKARTTA 11: Asuin-
huoneistojen pinta-ala (m²)
henkeä kohti 31.12.1970

STATISTIKKARTA 11: Bostads-
lägenheternas golvyta (m²)
per person 31.12.1970

m ²	Kuntia Kommuner
-15.4	73
15.5-16.9	71
17.0-18.4	90
18.5-19.9	79
20.0-21.4	91
21.5 +	111

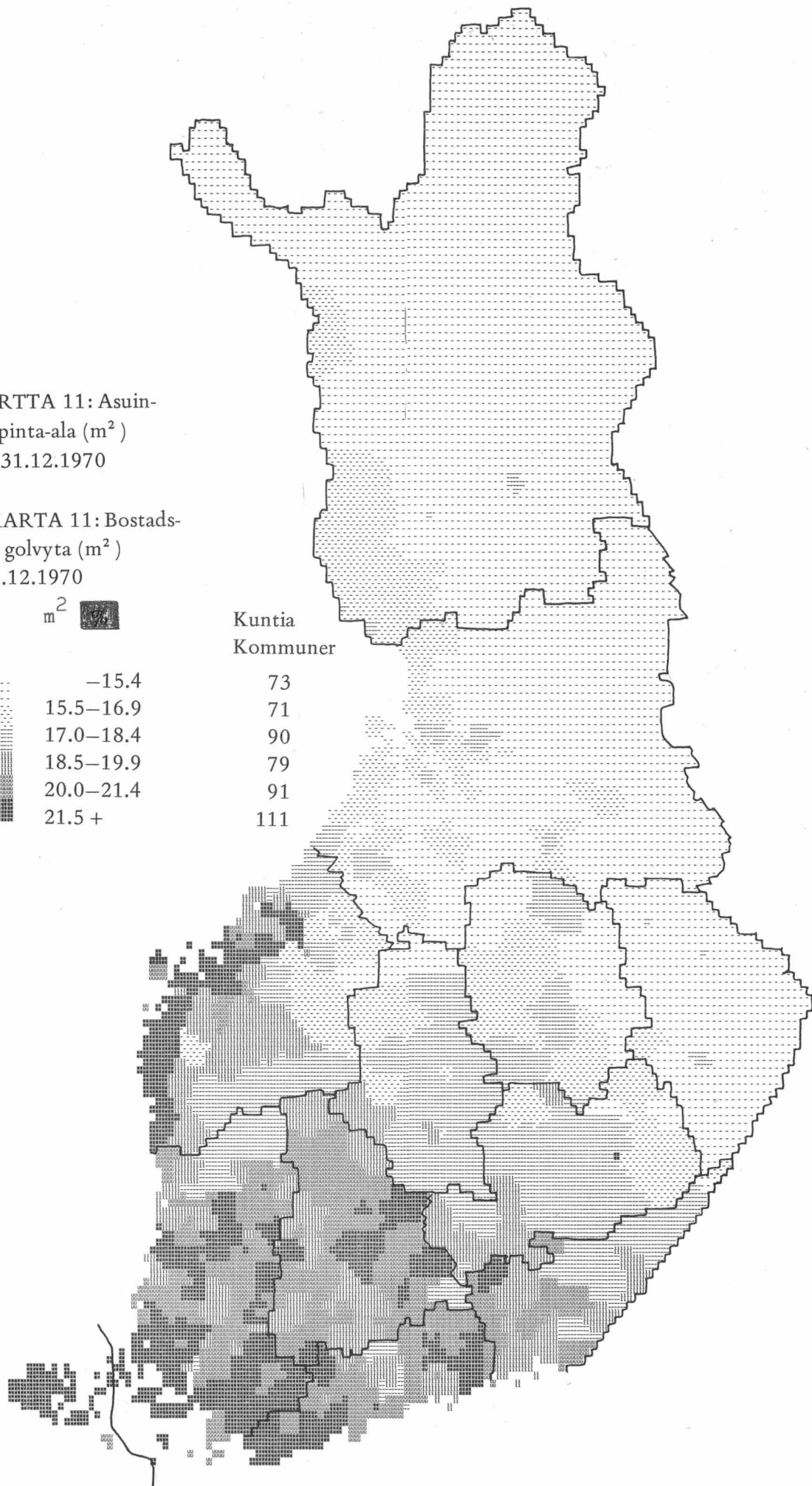



TILASTOKARTTA 12: Asuin-
huoneistojen keskimääräinen
huoneistoala (m²) 31.12.1970

STATISTIKKARTA 12: Bostads-
lägenheternas medelgolvyta
(m²) 31.12.1970

m ²	Kuntia Kommuner
—55.9	51
56.0–59.9	80
60.0–63.0	98
63.1–66.0	120
66.1–69.5	93
69.6 +	73

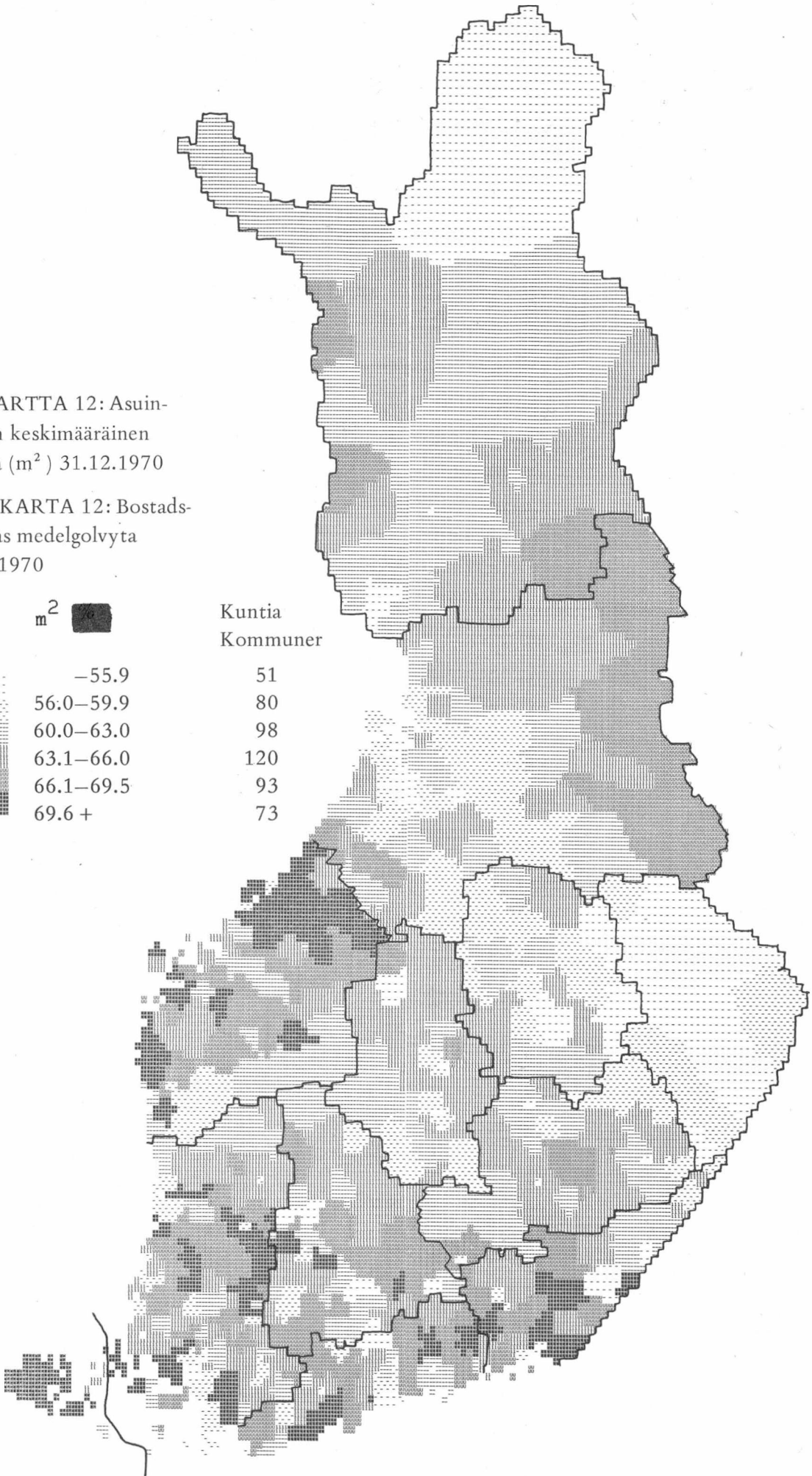

TILASTOKARTTA 13: Huoneiden lukumäärä asukasta kohti
31.12.1970

STATISTIKKARTA 13: Antal rum per invånare 31.12.1970

Huon. Rum	Kuntia Kommuner
-0.76	46
0.77-0.85	73
0.86-0.90	47
0.91-1.05	176
1.06-1.15	111
1.16 +	62

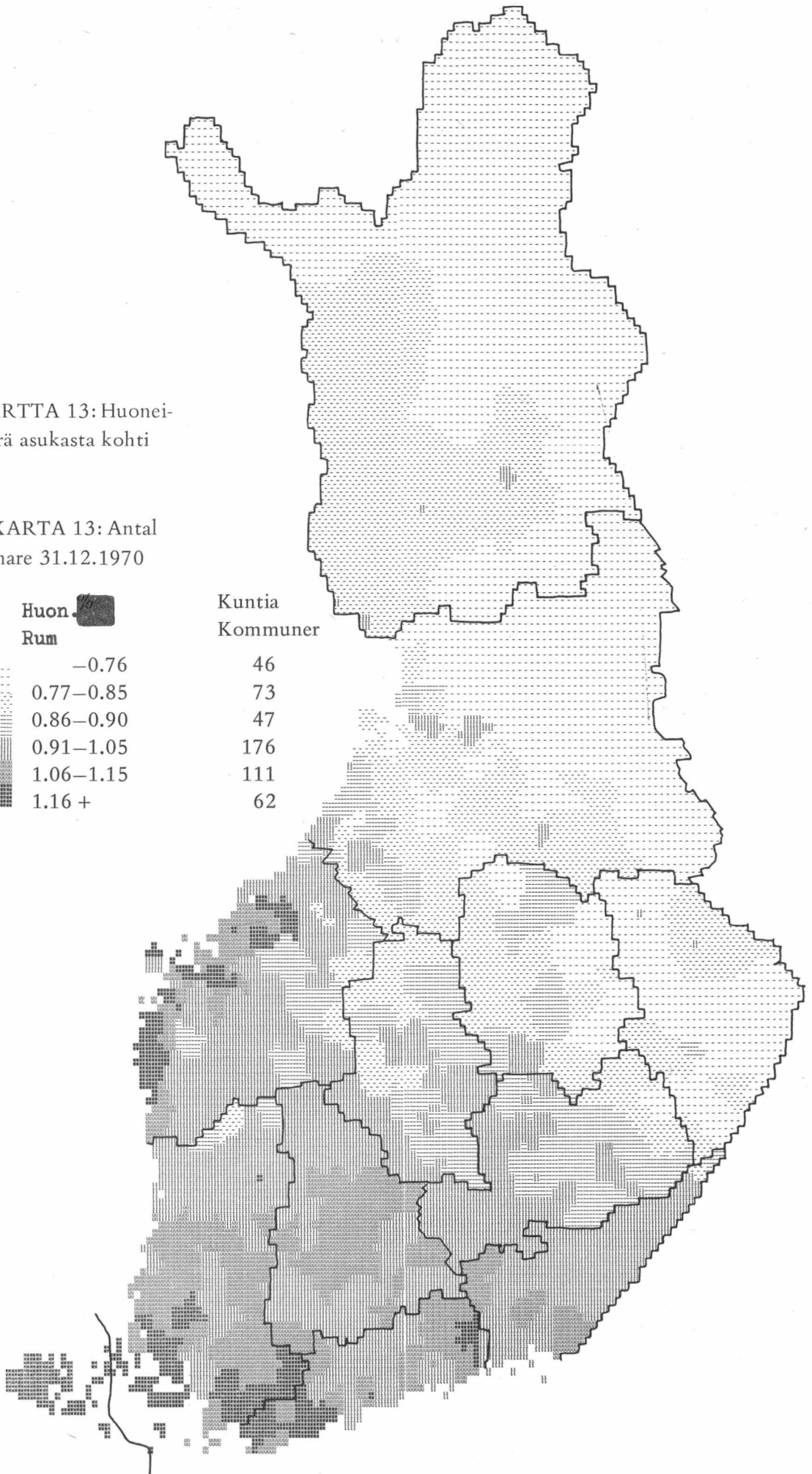

TILASTOKARTTA 14: Asumatto-
mien asuinhuoneistojen osuus koko
asuntokannasta 31.12.1970 1)

STATISTIKKARTA 14: Andelen
obebodda bostadslägenheter av hela
bostadsbeståndet 31.12.1970 1)

%	Kuntia Kommuner
—0.99	38
1.00–1.99	88
2.00–2.99	123
3.00–3.99	103
4.00–4.99	75
5.00 +	88

1) Vailla vakinaisia
asukkaita.

1) Utan stadigvarande
invånare.

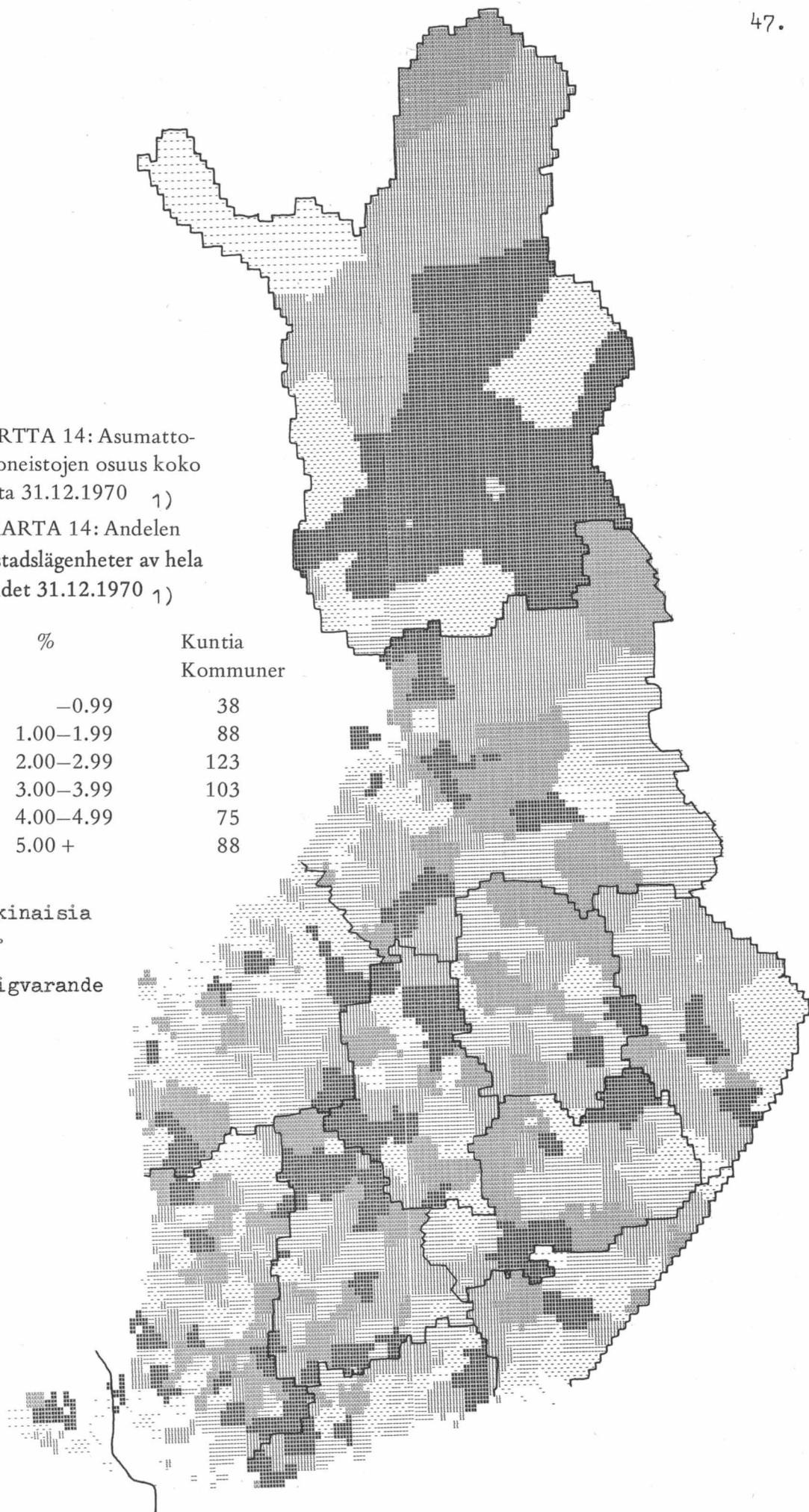

19.9.1972

Väestölaskennan ennakkotietoja (julkaistut)

Förhandsuppgifter från folkräkningen (publicerade)

Tilasto-
tiedotusStatistisk
rapport

-
- VL:1972:3 Ennakkotaulu 3: Rakennukset käyttötarkoituksen mukaan 31.12.1970
Förhandstabell 3: Byggnaderna efter användningsändamål 31.12.1970
- VL:1972:5 Tutkimus lasten lukumäärästä (12 taulua)
Undersökning angående barnantal (12 tabeller)
- VL:1972:6 Ennakkotaulu 4: Kesämökin omistavat ruokakunnat 31.12.1970
Förhandstabell 4: Hushåll som äger sommarstuga 31.12.1970
- VL:1972:7 Ennakkotaulu 2: Asuinhuoneistot pinta-alan mukaan 31.12.1970
Förhandstabell 2: Bostadslägenheterna efter golvytans storlek
31.12.1970
- VL:1972:8 Ennakkotaulu 29: Ennakkotietoja kuntien kielisuhteista 31.12.1970
Förhandstabell 29: Förhandsuppgifter om kommunernas språkförhållanden
31.12.1970
- VL:1972:10 Ennakkotietoja rakennuskannasta 31.12.1970 (2 taulua)
Förhandsuppgifter om byggnadsbeståndet 31.12.1970 (2 tabeller)
- VL:1972:11 Ennakkotietoja väestön iästä ja koulusivistyksestä 31.12.1970 (2 taulua)
Förhandsuppgifter om befolkningens ålder och skolbildning 31.12.1970
(2 tabeller)
- VL:1972:12 Ennakkotietoja asuntokannasta ja ruokakuntien asunto-oloista
31.12.1970 (5 taulua)
Förhandsuppgifter om bostadsbeståndet 31.12.1970 (5 tabeller)
- VL:1972:13 Ennakkotaulut 1A ja B: Väestön pääasiallinen toiminta ja ammatissa
toimivan väestön ammatti- ja elinkeino-
rakenne 31.12.1970
Förhandstab. 1A och B: Befolkningens huvudsysselsättning och yrkes-
verksamma befolkningens yrkes- och närings-
struktur 31.12.1970
- VL:1972:14 Ennakkotaulu 5: Väkiluku väestölaskennan mukaan 31.12.1970 kunnittain
Förhandstabell 5: Folkmängden enligt folkräkningen 31.12.1970 kommunvis
- VL:1972:15 Ennakkotaulu 1 C: Väestö pääasiallisen toiminnan, siviilisäädyn, elin-
keinon ja iän mukaan 31.12.1970
Förhandstabell 1 C: Befolkningen efter huvudsysselsättning, civilstånd,
näringsgren och ålder 31.12.1970

Tilasto-
tiedotus

Statistisk
rapport

- VL:1972:17 English summary of preliminary tables
- VL:1972:18 Ennakkotaulu 31: Ammatissa toimiva väestö sukupuolen ja
ammattiaseman mukaan 31.12.1970
Förhandstabell 31: Yrkesverksamma befolkningen efter kön och
yrkesställning 31.12.1970
- VL:1972:19 Ennakkotietoja asunto-oloista 31.12.1970
Förhandsuppgifter om bostadsförhållandena 31.12.1970.
-