

tilastotiedotus statistisk rapport

Tilastoarkisto
Statistikarkivet

ISSN 0355-2268

**Tilastokeskus
Statistikcentralen**

1981

Tiedustelut - Förfrågningar

Lea Tirkkonen
Riitta Auvinen
Ritva Kaukonen
Puh. 90-58 001
Tel.

Päiväys - Datum

27.3.1981

N:o - Nr

KO 1981:6, osa A
del A

KOULUTUS JA TUTKIMUS
UTBILDNING OCH FORSKNING

OPPI LAITOSLUETTELO 31.12.1980, OSA A

LÄROANSTALTSFÖRTECKNING 31.12.1980, DEL A

Alkusanat

Tilastokeskus julkaisee vuosittain oppilaitosluetteloa, joka päivitetään ker-
ran vuodessa. Se sisältää oppilaitosten nimet, yksilöintinumerot, tyyppiryh-
mittelyn, omistaja- ja osoitetiedot. Oppilaitosluettelon julkaisemisella py-
ritään yhtenäistämään ja tehostamaan oppilaitoksia koskevien tietojen kerää-
mistä, käsittelyä ja käyttöä valtion tilastotoimessa ja muissa tietojärjestel-
missä.

Oppilaitosluettelo on kaksiosainen: osassa A ovat oppikoulut, kansanopistot
ja kansalaisopistot, keskiasteen ammatilliset oppilaitokset ja korkean asteen
oppilaitokset. Osassa B on oppilaitokset ryhmitelty lääneittäin ja kunnittain
oppilaitostyyppijärjestyksessä käsittäen lisäksi peruskoulut. Oppilasluette-
loa myy valtion painatuskeskus: Postimyynti PL 516, 00101 Helsinki 10,
vaihe 90-53.90 11. Myymälä Annankatu 44, myymälänhoitaja puh. 90-173 43 97.

Oppilaitosluettelo ei sisällä kaikkia oppilaitoksia. Luettelosta puuttuvat
kokonaan mm. esiasteen koulut ja kirje- ja kieliopistot. Luetteloa pyritään
kuitenkin täydentämään mahdollisuuksien mukaan.

Oppilaitosluetteloon tehtävät muutokset valmistelee Tilastokeskuksen kou-
lutustilastotoimisto. Oppilaitosluettelon ylläpitoon liittyvät kysymykset
käsittelee ja ehdotetuista muutoksista antaa lausuntonsa Tilastokeskuksen,
kouluhallituksen, ammattikasvatushallituksen, opetusministerön korkeakoulu-
ja tiedeosaston sekä luokituksen käyttäjien edustajien muodostama pysyvä
neuvotteluryhmä (KOLUNE). Oppilaitosluettelon jatkuvan kehittämisen kannalta
olisi myös toivottavaa, että oppilaitosluettelon käyttäjät ilmoittaisivat
havaitsemistaan puutteista ja mahdollisista virheellisyyksistä.

Tilastokeskuksen kaikki toimialat käsittävässä toimialaluokituksessa¹⁾ ope-
tusryhmän (931) oppilaitoksia koskeva alajaottelu on sama kuin oppilaitos-
luettelon 1- ja 2-numeroisiksi merkitty tyyppiryhmittely. Oppilaitosluette-
lossa yksityiskohtaisin tyyppiryhmittelytaso on 3-numeroinen, jota voidaan
käyttää tarvittaessa toimialaluokituksen 6-numeroisena koodina liittämällä
oppilaitoskoodin eteen koodinnumero 931.

Vuonna 1976 lisättiin oppilaitosrekisteriin ammatillisten oppilaitosten koh-
dalle tieto siitä valtion tulo- ja menoarvioesityksen pääluokasta, luvusta
ja momentista, mistä oppilaitos pääasiallisesti saa varansa. Pääluokka, luku
ja momentti ovat päivitysajankohtaa seuraavan vuoden valtion tulo- ja meno-

1) Toimialaluokitus (TOL), Tilastokeskus, Käsikirjoja n:o 4.

arvioesityksen mukaiset. Vuonna 1978 on osan A tekstiosan loppuun lisätty luettelo lakkautetuista oppilaitostyypeistä.

Oppilaitos

Luokiteltavana yksikkönä on oppilaitos. Oppilaitoksella tarkoitetaan hallinnollista yksikköä, joka jollakin paikallisella alueella harjoittaa koulutustoimintaa. Sen tunnusmerkkejä ovat esimerkiksi rehtori tai muu vastaava johtaja, opettajat ja oppilaat sekä tilinpitovelvollisuus.

Koska oppilaitos- ja koulutuskäsitteitä käytetään usein epätasaisesti, on tässä yhteydessä korostettava, että oppilaitos ja koulutus ovat kaksi eri asiaa. Oppilaitos on opetusalan toimintayksikkö, kun taas koulutus on siinä harjoitettavaa toimintaa. Tämän toiminnan luokittelu¹⁾ suoritetaan koulutuksen lajin tai sisällön mukaan. Uusien oppilaitosten "syntymisen" ja toimivien oppilaitosten lakkaamisen käytännöllinen määrittäminen tehdään pääsääntöisesti kolmen tekijän varassa: 1. oppilaitostyyppi, 2. omistajatyypit ja 3. sijaintikunta. Jos kaksi tekijää samanaikaisesti muuttuu, tapahtuu myös yksikkömuutos. Eräissä tapauksissa myös muut käytännön seikat voivat vaikuttaa yksikköjen määrittämiseen ja samanaikaisesti muuttuu, tapahtuu myös yksikkömuutos. Eräissä tapauksissa myös muut käytännön seikat voivat vaikuttaa yksikköjen määrittämiseen ja samanaikaisesti muuttuu, tapahtuu myös yksikkömuutos. Eräissä tapauksissa myös muut käytännön seikat voivat vaikuttaa yksikköjen määrittämiseen ja samanaikaisesti muuttuu, tapahtuu myös yksikkömuutos. Eräissä tapauksissa myös muut käytännön seikat voivat vaikuttaa yksikköjen määrittämiseen ja samanaikaisesti muuttuu, tapahtuu myös yksikkömuutos. Eräissä tapauksissa myös muut käytännön seikat voivat vaikuttaa yksikköjen määrittämiseen ja samanaikaisesti muuttuu, tapahtuu myös yksikkömuutos.

Oppilaitosten ryhmittely

Oppilaitokset on ryhmitelty yhdeksään pääryhmään, joita koodin ensimmäinen numero osoittaa seuraavasti:

1. Yleiskoulutusta antavat oppilaitokset
- 2-7. Ammatillista koulutusta keskiasteella antavat oppilaitokset
 2. Maa- ja metsätalousoppilaitokset
 3. Tekniikan ja käsityöammattien oppilaitokset
 4. Kuljetuksen ja tietoliikenteen oppilaitokset
 5. Kauppa- ja toimistoalan oppilaitokset
 6. Hoitoalan oppilaitokset
 7. Muut keskiasteen ammatilliset ja muuta erityiskoulutusta antavat oppilaitokset
8. Korkean asteen oppilaitokset
9. Muut oppilaitokset

1) Ks. Koulutusluokitus, Tilastokeskus, Käsikirjoja n:o 1

Pääryhmiä muodostettaessa ensimmäisenä luokitteluperusteena on ollut koulutusluokituksessa käytetyn koulutusasteen mukainen jaottelu. Keskiasteen ammatillista koulutusta antavien oppilaitosten ryhmittely perustuu soveltuvin osin koulutusluokituksessa esiintyvään koulutusalaryhmittelyyn.

Koska eräissä tapauksissa samassa oppilaitoksessa annetaan koulutusta eri koulutusasteilla ja -aloilla, luokitellaan tällaiset oppilaitokset sen koulutusasteen ja -alan mukaan, jolla on eniten oppilaita. Eräissä tapauksissa edellä esitettyä pääperiaatetta ei sovelleta, jos oppilaitoksen tärkeimmäksi koulutustoiminnaksi yleisesti katsotaan jokin muu koulutus kuin se, missä on eniten oppilaita. Rajatapauksissa ratkaisuun voi vaikuttaa myös oppilaitoksen asema ja merkitys koko koulutusjärjestelmässä.

Oppilaitoksen yksilöinti

Oppilaitoksille on annettu niiden yksilöimiseksi tunnusnumero. Se on liiketunnusta koskevan asetuksen n:o 411/1970 mukainen ja vastaa lähinnä sen 1 §:n 2 momentin tarkoittaman alayksikön numerointia. Oppilaitoksille on varattu numerosarja 3 100 000 - 3 119 999. Tällä hetkellä käyttöön on otettu sarja 3 100 000 - 3 109 999, josta oppilaitosluettelossa käytetään neljää viimeistä numeroa. Yksilöintitunnuksen tarkistusosa on laskettu edellä mainitun asetuksen 2 §:n mukaisesti. Tarkistusosa käy ilmi oppilaitosluettelossa siten, että 2-numeroinen tarkistusosa on yhdistetty yksilöintitunnuksen perään väliviivalla. Yksilöintitunnukset antaa Tilastokeskus. Numerosarja 9 000 - 9 999 on varattu erityiskäyttöön.

Oppilaitoksen omistaja

Oppilaitoksen omistusolosuhteista käytetään 3-numeroista koodia, jonka ensimmäinen numero tarkoittaa omistajaa seuraavasti:

- 1 = yksityinen
- 2 = valtio
- 3 = kunta
- 4 = kuntainliitto
- 6 = ulkomaalainen (alle 50 %, yli 20 %)
- 7 = ulkomaalainen (yli 50 %)
- 9 = muu

Kaksi seuraavaa numeroa tarkoittaa juridista muotoa seuraavasti:

- 11 = yksityinen henkilö
- 12 = kuolinpesä, perikunta
- 13 = verotusyhtymä
- 14 = avoin yhtiö
- 15 = konkurssipesä
- 21 = kommandiittiyhtiö
- 22 = laivan isännistö (ei Oy)
- 31 = osakeyhtiö
- 32 = keskinäinen yhtiö
- 33 = säästöpankki
- 34 = avustus- tai eläkekassa, eläkesäätiö
- 35 = asunto-osakeyhtiö
- 41 = osuuskunta
- 51 = säätiö, rahasto
- 52 = rekisteröity yhdistys
- 53 = rekisteröimätön yhdistys
- 61 = julkinen viranomainen
- 62 = julkinen liikelaitos
- 63 = julkisoikeudellinen yhteisö
- 71 = valtiokirkko, seurakunta
- 72 = muu uskonnollinen yhdyskunta
- 90 = muu juridinen muoto

Omistajaa ja juridista muotoa koskevia luokituksia on yksityiskohtaisemmin selvitetty institutionaalisten sektoreiden luokittelujen yhteydessä, Tilastokeskus, Käsikirjoja n:o 5.

Oppilaitoksen sijainti

Oppilaitoksen sijaintikuntaa osoittava koodi on Kansaneläkelaitoksen 3-numeroinen kuntakoodi. Koodiin liittyy väliviivalla myös tarkistusosa, joka kuuluu järjestelmään modulo 10, kertoimilla 3, 9, 1.

Oppilaitoksen sijaintilääniä osoittava 2-numeroinen koodi on seuraavan sisältöinen:

- | | |
|---------------------|-----------------------|
| 01 = Uudenmaan | 07 = Pohjois-Karjalan |
| 02 = Turun ja Porin | 08 = Kuopion |
| 03 = Ahvenanmaa | 09 = Keski-Suomen |
| 04 = Hämeen | 10 = Vaasan |
| 05 = Kymen | 11 = Oulun |
| 06 = Mikkelin | 12 = Lapin |

Oppilaitosluettelon osan A rakenne

Oppilaitosluettelon osa A on kolmiosainen. Ensimmäisessä osassa ovat syste-
maattisen oppilaitosluokituksen mukaisessa järjestyksessä sellaiset
oppilaitokset, jotka ovat tarkasteltavan vuoden aikana olleet toimin-
nassa tai joiden toimintaa ei ole lakkautettu. Oppilaitosnumeron, op-
pilaitostyyppi-, omistajatyypin-, kunta- ja lääninumeron lisäksi tässä
osassa ovat tiedot oppilaitosten osoitteista.

Toisessa osassa ovat oppilaitokset oppilaitosnumerojärjestyksessä. Luet-
telo sisältää kaikki yksilöintinumerot koskien toimivia ja lakkautettuja
oppilaitoksia, joille Tilastokeskuksessa on annettu yksilöintitunnus.
Lakkautettujen ja toiseen oppilaitokseen liitettyjen oppilaitosten yk-
silöintinumerot on varustettu *-merkillä.

Luettelon toisessa osassa on tietoja myös oppilaitoksen nimenmuutoksista.
Näistä on harkinnanvaraisesti kirjattu vain sellaiset, jotka on katsottu
niin suuriksi, että nimen perusteella ei ole mahdollista tunnistaa oppi-
laitosta samaksi oppilaitokseksi.

Niissä tapauksissa, joissa kaksi tai useampia oppilaitoksia on yhdistet-
ty yhdeksi oppilaitokseksi, on luettelossa toimivan oppilaitoksen koh-
dalla niiden oppilaitosten nimet ja yksilöintinumerot, jotka tähän op-
pilaitokseen on yhdistetty. Koska kaikille aiemmin toimineille oppilai-
toksille ei ole annettu omaa yksilöintinumeroa, esiintyy luettelossa
tällaisen oppilaitoksen osalta vain nimi. Oppilaitoksesta, joka yhdis-
tämisen kautta on lakannut olemasta, on luettelossa ilmoitettu myös
sen oppilaitoksen numero, johon oppilaitos on yhdistynyt.

Oppilaitosten nimenmuutosten, yhdistymis- ja lakkauttamistietojen li-
säksi on luettelossa ilmoitettu myös muutosvuosi. Muutosvuodella tarkoi-
tetaan sitä vuotta, jonka aikana muutos on tapahtunut. Luettelossa
esiintyvä merkintä "peruskoulu-xx" tarkoittaa sitä, että keskikoulu on
muuttunut joko koulujärjestelmälain tai kansakoululain alaiseksi perus-
kouluksi ja että se on poistettu tämän rekisterin toimivien oppilaitosten

luettelosta. Muutostietojen osalta voidaan yleisimmin todeta, että käytännöllisten syiden vuoksi kaikkia oppilaitoksen toiminnassa ja sen olosuhteissa tapahtuneita muutoksia ei ole ollut mahdollista ottaa huomioon.

Kolmannessa osassa ovat oppilaitokset aakkosjärjestyksessä.

Aakkoshakemistosta löytyvät oppilaitoksen yksilöintinumero ja tyyppitunnus. Toimivat oppilaitokset löytyvät tyyppitunnuksen avulla luettelon ensimmäisestä eli oppilaitostyyppin mukaan systemaattisesta osasta. Sellaiset oppilaitokset, jotka on lakkautettu, liitetty toiseen oppilaitokseen tai joiden nimi on muuttunut, on varustettu x-merkillä. Tyyppitunnus on näissä tapauksissa ennen muutosta vallitsevan tilanteen mukainen. Merkintä "x nn:n keskikoulu, peruskoulu-xx" tarkoittaa sitä, että mainittuna vuonna keskikoulu on muuttunut joko koulujärjestelmä-lain tai kansakoululain alaiseksi peruskouluksi ja että se on poistettu tämän rekisterin toimivien oppilaitosten luettelosta. Aakkoshakemistosta saatavan oppilaitosnumeron avulla voidaan nimenmuutoksista ja oppilaitosten yhdistymisestä löytää tiedot luettelon toisesta osasta eli oppilaitosnumerojärjestyksessä olevasta luettelosta.

OPPILAITOSTYYPIT

1 Yleiskoulutusta antavat oppilaitokset

- 11 Esiasteen koulut
 - 111 Päiväkodit
 - 114 Erityispäiväkodit
- 12 Peruskoulut
 - 123 Peruskoulun ala-asteen koulut
 - 124 Peruskoulun yläasteen koulut
- 13 Erityiskoulut
 - 131 Kuulovammaisten koulut
 - 132 Näkövammaisten koulut
 - 133 Liikuntavammaisten koulut
 - 134 Apukoulut
 - 135 Harjaantumiskoulut
 - 139 Muut yleiskoulutusta antavat erityiskoulut
- 16 Oppikoulut
 - 161 Keskikoulu- ja lukioasteen käsittävät koulut
 - 162 Lukiot
 - 164 Iltaoppikoulut
 - 166 Oppikoulut, joissa lukio ja peruskoulua korvaava kouluaste
- 17 Muut peruskoulu- ja/tai lukioasteen käsittävät koulut
 - 171 Harjoittelukoulut
 - 172 Peruskoulua vastaavat koulut
 - 179 Muut peruskoulu ja/tai lukioasteen käsittävät koulut
- 19 Muut yleiskoulutusta antavat oppilaitokset
 - 191 Kansanopistot
 - 192 Kansalais- ja työväenopistot
 - 199 Muut yleiskoulutusta antavat oppilaitokset

2 Maa- ja metsätalousoppilaitokset

- 21 Maatalousalan oppilaitokset
 - 210 Maatalousalan oppilaitokset
- 22 Metsä- ja puutalousoppilaitokset
 - 221 Metsäopistot
 - 222 Puutalousopistot
 - 223 Metsätyönjohtajakoulut
 - 224 Metsäkoulut
 - 225 Metsätyökoulut
 - 226 Metsäkonekoulut
 - 229 Muut metsäoppilaitokset

3 Tekniikan ja käsityöammattien oppilaitokset

- 31 Teknilliset oppilaitokset
 - 310 Teknilliset oppilaitokset
- 32 Yleiset ammattikoulut
 - 321 Valtion ammattikoulut
 - 322 Kuntainliittojen ammattikoulut
 - 323 Kuntien ammattikoulut
- 33 Tekniikan ja käsityöammattien erikoisoppilaitokset
 - 331 Teollisuuslaitosten ammattikoulut
 - 333 Invalidien ja aistivikaisten ammattikoulut
 - 339 Muut tekniikan ja käsityöammattien erikoisoppilaitokset
- 34 Koti- ja taideteollisuusoppilaitokset
 - 340 Koti- ja taideteollisuusoppilaitokset

4 Kuljetuksen ja tietoliikenteen oppilaitokset

- 41 Meriliikenteen oppilaitokset
 - 411 Merenkulkuoppilaitokset
 - 413 Ahtausalan oppilaitokset
- 42 Lentoliikenteen oppilaitokset
 - 420 Lentoliikenteen oppilaitokset
- 43 Rautatieliikenteen oppilaitokset
 - 430 Rautatieliikenteen oppilaitokset
- 44 Maantieliikenteen oppilaitokset
 - 440 Maantieliikenteen oppilaitokset
- 45 Tietoliikenteen oppilaitokset
 - 450 Tietoliikenteen oppilaitokset
- 49 Muut liikenteen oppilaitokset

5 Kauppa- ja toimistoalan oppilaitokset

- 51 Kauppaoppilaitokset
 - 511 Kauppaoppilaitokset
 - 512 Invalidien kauppa- ja toimistoalan oppilaitokset
- 52 Liikealan erikoiskoulut
 - 520 Liikealan erikoiskoulut
- 59 Muut kauppa- ja toimistoalan oppilaitokset
 - 599 Muut kauppa- ja toimistoalan oppilaitokset

6 Hoitoalan oppilaitokset

- 61 Sairaanhoidon oppilaitokset
 - 610 Sairaanhoidon oppilaitokset
- 64 Kauneudenhoito-oppilaitokset
 - 640 Kauneudenhoito-oppilaitokset
- 69 Muut hoitoalan oppilaitokset
 - 690 Muut hoitoalan oppilaitokset

7 Muut keskiasteen ammatilliset ja muuta erityiskoulutusta antavat oppilaitokset

- 71 Taidealan oppilaitokset
 - 711 Kuvaamataiteen oppilaitokset
 - 713 Musiikkioppilaitokset
- 72 Sotilas-, vartiointi- ja suojelualojen oppilaitokset
 - 721 Sotilasalan ammatilliset oppilaitokset
 - 722 Rajavartiotalan oppilaitokset
 - 723 Palo-, poliisi-, tullialan yms. oppilaitokset
- 73 Urheilu-, askartelunohjaaja- yms. oppilaitokset
 - 731 Urheiluopistot
 - 732 Askartelu- ja nuorisohjaajaoppilaitokset
- 74 Kotitalousoppilaitokset
 - 741 Kotitalousopistot
 - 742 Talous- ja kotitalouskoulut
 - 744 Emäntäkoulut
 - 745 Kodinhoitajaoppilaitokset
 - 747 Aistivikaisten kotitalousalan oppilaitokset
- 75 Kurssikeskukset
 - 751 Ammatilliset kurssikeskukset
 - 759 Muut kurssikeskukset
- 76 Hotelli- ja ravintola-alan oppilaitokset
 - 760 Hotelli- ja ravintola-alan oppilaitokset
- 79 Muut keskiasteen ammatilliset oppilaitokset
 - 790 Muut keskiasteen ammatilliset oppilaitokset

8 Korkean asteen oppilaitokset

- 81 Korkeakoulut
 - 811 Tiedekorkeakoulut
 - 812 Taidekorkeakoulut
- 82 Opettajankoulutusoppilaitokset
 - 821 Lastentarhanopettajaopistot
 - 823 Ammatillisten oppilaitosten opettajaopistot
 - 829 Muut opettajankoulutusoppilaitokset
- 83 Sotilasalan korkean asteen oppilaitokset
 - 831 Kadettikoulu ja sotakorkeakoulu
 - 839 Muut sotilasalan korkean asteen oppilaitokset

- 84 Toimisto- ja yhteiskunta-alojen korkean asteen oppilaitokset
 - 841 Kieli-instituutit
 - 842 Toimistoalan korkean asteen oppilaitokset
 - 843 Yhteiskunta-alan korkean asteen oppilaitokset

- 85 Taidealan korkean asteen oppilaitokset
 - 851 Kuvaamataiteen ja taideteollisuuden korkean asteen oppilaitokset

- 89 Muut korkean asteen oppilaitokset
 - 890 Muut korkean asteen oppilaitokset

9 Muut oppilaitokset

- 91 Kirje- ja kieliopistot
 - 911 Kirjeopistot
 - 912 Kieliopistot

- 99 Muualla mainitsemattomat oppilaitokset
 - 998 Muut oppilaitokset
 - 999 Oppilaitos, erityisala tuntematon

Lakkautetut oppilaitostyyppit

Lakkautettu koodi	Lakkautetun koodin nimike	Muutosvuosi (1.1. alkaen)	Selitys
112	Leikkikoulut	poistettu 1977	poistettu käytöstä
113	Esikoulut	poistettu 1978	"
121	Varsinaiset kansakoulut	1978	peruskoulu-uudistus
122	Kansalaiskoulut	1978	"
14	Kunnalliset keskikoulut	1977	"
141	Kunnalliset keskikoulut	1977	"
15	Valtion oppikoulut	1978	siirretty ryhmään 16
151	Normaalilyseot	1976	muuttuneet harjoittelukouluiksi
152	Lyseot	1978	peruskoulu-uudistus
153	Lukiot	1978	siirretty ryhmään 162
154	Keskikoulut	1978	peruskoulu-uudistus
155	Iltaoppikoulut	1978	siirretty ryhmään 164
163	Keskikoulut	1975	peruskoulu-uudistus
165	Iltakeskikoulut	1975	toiminta lakannut
193	Harjoittelukoulut	1978	siirretty ryhmäksi 171
211	Maa- ja Karjatalous-oppilaitokset	1979	yhdistetty ryhmäksi 210
212	Maitotalousoppi-laitokset	1979	"
213	Puutarhaoppilaitokset	1979	"
214	Invalidien maatalous-oppilaitokset	1979	"
219	Muut maatalousalan oppilaitokset	1979	"
332	Käsityö- ja palvelu-ammattien ammattikoulut	1978	siirretty ryhmään 339
334	Ammattioppilaskoulut	1978	siirretty ryhmään 339
412	Merimiesammattikoulut	1976	siirretty ryhmään 411
491	Huolinta-alan oppilaitokset	1974	toiminta lakannut
510	Kauppaoppilaitokset	1973	muuttuneet numeroksi 511
591	Invalidien kauppa- ja toimistoalan oppilaitokset	1973	siirretty ryhmään 512

Lakkautettu koodi	Lakkautetun koodin nimike	Muutosvuosi (1.1. alkaen)	Selitys
62	Lastenhoito-oppilaitokset	1977	siirretty ryhmään 61
620	Lastenhoito-oppilaitokset	1977	siirretty ryhmään 610
63	Vajaamielishoitaja-koulut	1977	siirretty ryhmään 61
630	Vajaamielishoitaja-koulut	1977	siirretty ryhmään 610
712	Teatterioppilaitokset	1977	siirretty ryhmään 852
743	Kotitalouskoulut	1978	siirretty ryhmään 742
746	Hotelli- ja ravintola-alan oppilaitokset	1978	muodostettu uusi ryhmä 76 ja 760
810	Korkeakoulut	1979	siirretty ryhmäksi 811
822	Va. opettajakorkeakoulut ja seminaarit	1975	opettajankoulutus uudistettu ja siirretty korkeakouluihin
852	Teatterialan korkean asteen oppilaitokset	1979	siirretty ryhmään 812
853	Musiikin korkean asteen oppilaitokset	1979	"

Förord

Statistikcentralen publicerar årligen en läroanstaltsförteckning, som uppdateras en gång om året. I den ingår läroanstalternas namn, identifieringsnummer, typgruppering, ägar- och adressuppgifter. Utgivningen av läroanstaltsförteckningen utgör ett led i en strävan att förenhetliga och effektivera insamlingen, bearbetningen och användningen av uppgifter om läroanstalterna inom den statliga statistikproduktionen och andra uppgiftssystem.

Läroanstaltsförteckningen omfattar två delar. I del A ingår läroverken, folkhögskolorna och medborgarinstituten, yrkesutbildningsanstalter på mellanstadiet och läroanstalter på högstadiet. I del B har läroanstalterna grupperats enligt län och kommun efter läroanstaltstyp. Här ingår dessutom grundskolorna. Läroanstaltsförteckningen får köpas hos Statens tryckericentral. Postförsäljningens adress är PB 516, 00101 Helsingfors 10, växel 90-53 90 11. Butiksförsäljningens adress är Annegatan 44, butiksföreståndaren tel. 90-173 43 97.

I detta skede omfattar läroanstaltsförteckningen ännu inte alla läroanstalter. I förteckningen saknas helt bl.a. skolor på förstadiet och brev- och språkinstitut. Man strävar dock till att i mån av möjlighet komplettera förteckningen.

Byrån för utbildningsstatistik vid Statistikcentralen färdigställer de ändringar som görs i läroanstaltsförteckningen. Den permanenta förhandlingsgrupp (KOLUNE) som består av representanter för Statistikcentralen, skolstyrelsen, yrkesutbildningsstyrelsen, undervisningsministeriets högskole- och vetenskapsavdelning samt representanter för dem som använder statistiken behandlar frågor som gäller upprätthållandet av läroanstaltsförteckningen och ger utlåtande över föreslagna ändringar. För det fortsatta utvecklandet av läroanstaltsförteckningen skulle det även vara önskvärt att de som använder sig av läroanstaltsförteckningen skulle meddela om brister som de noterat och eventuella fel.

I Statistikcentralens näringsgrensindelning¹⁾, som omfattar alla näringsgrenar, motsvarar undervisningsgruppens (931) undergruppering av läroanstalter den 1- och 2-siffriga typgrupperingen i läroanstaltsförteckningen. Den mest detaljerade typgrupperingsnivån i läroanstaltsförteckningen är 3-siffrig och kan vid behov användas som en 6-siffrig kod i näringsgrensindelningen genom att före läroanstaltskoden anteckna kodnumret 931.

1) Näringsgrensindelningen (NI), Statistikcentralen, Handböcker nr 4

År 1976 fogades till läroanstaltsregistret för yrkesutbildningsanstalterna uppgift om enligt vilken huvudtitel, vilket kapitel och moment i statsförslaget läroanstalten huvudsakligen får sina medel. Huvudtiteln, kapitlet och momentet gäller statsförslaget för det år som följer på uppdateringstidpunkten. År 1978 har efter texten i del A fogats en förteckning över indragna läroanstaltstyper.

Läroanstalt

Läroanstalten är den enhet som klassificeras. Med läroanstalt avses en administrativ enhet som inom ett regionalt avgränsat område bedriver utbildningsverksamhet. Dess kännetecken är t.ex. rektor eller annan ansvarig föreståndare, lärare och elever samt bokföringsskyldighet.

Emedan begreppen läroanstalt och utbildning ofta användas i en inexact betydelse, bör i detta sammanhang framhållas att läroanstalt och utbildning är två skilda saker. Läroanstalten är en verksamhetsenhet inom undervisningssektorn, medan utbildning är den där bedrivna verksamheten. Klassificeringen¹⁾ av denna verksamhet görs enligt utbildningens typ eller innehåll. Då nya läroanstalter "uppkommer" och verksamma läroanstalter upphör definieras detta i regel med tre faktorer: 1. läroanstaltstyp, 2. ägartyp och 3. kommun där läroanstalten är belägen. Om två faktorer samtidigt förändras, sker även en förändring av enheten. I vissa fall kan även andra praktiska omständigheter inverka på definieringen av enheterna och på att de ej förändras. Läroanstaltens filialavdelning har inte fått ett eget identifieringsnummer även om den är belägen på annan ort. Kvällslinjerna vid gymnasierna har inte heller fått något eget identifieringsnummer.

Läroanstalternas gruppering

Läroanstalterna har grupperats i följande nio huvudgrupper, med den första kodsiffran:

1) se Utbildningsklassificering, Statistikcentralen, Handböcker nr 1

1. Allmänbildande läroanstalter
- 2-7. Läroanstalter på mellanstadiet som ger yrkesutbildning
 2. Läroanstalter för lant- och skogsbruk
 3. Läroanstalter för teknik och hantverkaryken
 4. Läroanstalter för transport och kommunikation
 5. Läroanstalter inom affärs- och kontorsbranschen
 6. Läroanstalter för värddyrken
 7. Övriga yrkesutbildnings- och specialutbildningsanstalter
8. Läroanstalter på högstadiet
9. Övriga läroanstalter

Då huvudgrupperna bildats har klassificeringen utgått från den indelning enligt utbildningsstadium som används i utbildningsklassificeringen. Grupperingen av läroanstalter som ger yrkesutbildning på mellanstadiet baserar sig i tillämpbara delar på den klassificering enligt utbildningsområde som förekommer i utbildningsklassificeringen.

I vissa fall ges i samma läroanstalt utbildning på olika utbildningsstadier och inom olika utbildningsområden. Sådana utbildningsanstalter klassificeras därför enligt det utbildningsstadium eller område, som har det största antalet elever. I vissa fall tillämpas ej ovan framförda huvudprincip, om läroanstaltens viktigaste utbildning allmänt anses vara någon annan än den som har det största antalet elever. I gränsfall kan avgörandet även bero på läroanstaltens ställning och betydelse inom hela utbildningssystemet.

Läroanstaltens identifiering

För att identifiera läroanstalterna har de erhållit ett kodnummer. Det är uppgjort enligt förordningen om affärssignum (411/1970) och motsvarar närmast den numrering av underenheten som avses i 1 § 2 momentet.

För läroanstalterna har nummerserien 3 100 000 - 3 119 999 reserverats. För närvarande har serien 3 100 000 - 3 109 999 tagits i bruk och av denna används de fyra sista siffrorna i läroanstaltsförteckningen.

Identifieringskodens kontroldel har uträknats enligt 2 § i nämnda förordning. I läroanstaltsförteckningen anges kontroldelen så, att den 2-siffriga kontroldelen med ett bindestreck fogats efter identifieringskoden. Statistikcentralen ger identifieringskoderna. Nummerserien 9 000 - 9 999 har reserverats för specialändamål.

Läroanstaltens ägare

För läroanstaltens ägoförhållanden används en 3-siffrig kod, vars första siffra anger ägaren enligt följande:

- 1 = privat
- 2 = stat
- 3 = kommun
- 4 = kommunalförbund
- 6 = utländsk (under 50 %, över 20 %)
- 7 = utländsk (över 50 %)
- 9 = annan

De två följande siffrorna anger den juridiska formen enligt följande:

- 11 = privat person
- 12 = dödsbo
- 13 = skattesammanslutning
- 14 = öppet bolag
- 15 = konkursbo
- 21 = kommanditbolag
- 22 = rederi (ej aktiebolag)
- 31 = aktiebolag
- 32 = ömsesidigt bolag
- 33 = sparbanks
- 34 = understöds- eller pensionskassa, pensionsstiftelse
- 35 = bostadsaktiebolag
- 41 = andelslag
- 51 = stiftelse, fond
- 52 = registrerad förening
- 53 = oregistrerad förening
- 61 = offentlig myndighet
- 62 = offentligt affärsverk
- 63 = offentligträttslig sammanslutning
- 71 = statskyrkan, församling
- 72 = annat religiöst samfund
- 90 = annan juridisk form

De klassificeringar som gäller ägare och juridisk form har utretts mera detaljerat i samband med den institutionella sektorindelningen, Statistikcentralen, Handböcker nr 5.

Läroanstaltens belägenhet

Koden som visar var läroanstalten är belägen är Folkpensionsanstaltens 3-siffriga kommunkod. Till koden har även med bindestreck fogats en kontroldel, som hör till systemet modulo 10, med koefficienterna 3, 9, 1.

Den 2-siffriga kod som visar i vilket län läroanstalten är belägen är följande:

01 = Nylandes	07 = Norra Karelen
02 = Åbo och Björneborgs	08 = Kuopio
03 = Åland	09 = Mellersta Finland
04 = Tavastehus	10 = Vasa
05 = Kymmene	11 = Uleåborgs
06 = S:t Michels	12 = Lapplands

Läroanstaltsförteckningens uppställning, del A

Läroanstaltsförteckningens del A är tredelad. Första delen omfattar uppställda i systematisk ordning enligt läroanstaltsklassificeringen sådana läroanstalter som under kontrollåret varit verksamma eller vars verksamhet inte inställts. Utom läroanstaltsnummer, läroanstaltstyps-, ägartyps-, kommun- och länsnummer innehåller denna del även läroanstalternas adresser.

Andra delen upptar läroanstalterna i nummerföljd. Förteckningen upptar alla identifieringsnummer för verksamma och indragna läroanstalter, vilka fått identifieringskod på Statistikcentralen. Indragna och med annan läroanstalt sammanslagna läroanstalternas identifieringsnummer har försetts med beteckningen *.

Förteckningens andra del innehåller även uppgifter om läroanstalternas namnändringar. Av dessa har efter prövning endast upptecknats sådana som ansetts så betydande att det på basen av namnet inte varit möjligt att identifiera läroanstalten som samma läroanstalt.

I de fall där två eller flera läroanstalter sammanslagits till en läroanstalt ges i förteckningen mittför den verksamma läroanstalten namnen och identifieringsnumren på de läroanstalter som sammanslagits med denna läroanstalt. Då alla tidigare verksamma läroanstalter inte fått eget identifieringsnummer, upptar förteckningen endast läroanstaltens namn. För läroanstalt som genom sammanslagning upphört har i förteckningen även uppgetts numret på den läroanstalt som den sammanslagits med.

Uton namnändringar på läroanstalter, sammanslagnings- och indragningsuppgifter upptar förteckningen även året då ändringen skett. Beteckningen "grundskola-xx" i förteckningen innebär att mellanskola omvandlats till grundskola som lyder under lagen om skolsystemet eller folkskollagen och att den strukits ur förteckningen över läroanstalter i detta register. Beträffande förändringsuppgifterna kan mera allmänt konstateras, att alla förändringar i läroanstaltens verksamhet och övriga förändringar av praktiska skäl inte kunnat beaktas.

Tredje delen upptar läroanstalterna i alfabetisk ordning. I det alfabetiska registret finns läroanstaltens identifieringsnummer och typkod. Verksamma läroverk hittas med hjälp av typkoden i förteckningens första del, d.v.s. den del som uppgjorts systematiskt enligt läroanstaltstyp. Läroanstalter som indragits, sammanslagits med annan läroanstalt eller vars namn ändrats har försetts med beteckningen x. Typkoden är i dessa fall densamma som före ändringen. Beteckningen "x nn mellanskola, grundskola-xx" innebär att mellaskolan under nämnda år omändrats till grundskola som lyder under lagen om skolsystemet eller folkskollagen och att den strukits ur förteckningen över verksamma läroanstalter i detta register. Med hjälp av läroanstaltsnumret, som återfinns i det alfabetiska registret, hittas uppgifter om namnändringar och läroanstalters sammanslagningar i förteckningens andra del, d.v.s. den förteckning som uppgjorts enligt läroanstalternas identifieringsnummer.

LÄROANSTALTSTYPER1 Allmänbildande läroanstalter

- 11 Skolor på förstadiet
 - 111 Daghem
 - 114 Specialdaghem
- 12 Grundskolor
 - 123 Skolor på grundskolans lågstadium
 - 124 Skolor på grundskolans högstadium
- 13 Specialskolor
 - 131 Skolor för hörselskadade
 - 132 Skolor för synskadade
 - 133 Skolor för rörelsehämmade
 - 134 Hjälpsskolor
 - 135 Träningsskolor
 - 139 Övriga allmänbildande specialskolor
- 16 Läroverk
 - 161 Skolor omfattande mellanskol- och gymnasialstadiet
 - 162 Gymnasier
 - 164 Aftonläroverk
 - 166 Läroverk med gymnasialstadium och skolstadium som ersätter grundskolan
- 17 Övriga skolor omfattande grundskol- och/eller gymnasialstadiet
 - 171 Övningsskolor
 - 172 Skolor som motsvarar grundskolan
 - 179 Övriga skolor som omfattar grundskol- och/eller gymnasialstadiet
- 19 Övriga allmänbildande läroanstalter
 - 191 Folkhögskolor
 - 192 Medborgar- och arbetarinstitut
 - 199 Övriga allmänbildande läroanstalter

2 Lant- och skogsbruksläroanstalter

- 21 Lantbruksläroanstalter
 - 210 Lantbruksläroanstalter
- 22 Läroanstalter inom skogs- och trähushållning
 - 221 Forstinstitut
 - 222 Trähushållningsinstitut
 - 223 Skogsarbetsledarskolor
 - 224 Forstskolor
 - 225 Skogsarbetsskolor
 - 226 Skogsmaskinskolor
 - 229 Övriga läroanstalter inom skogsbruk

3 Läroanstalter för teknik och hantverkaryrken

- 31 Tekniska läroanstalter
 - 310 Tekniska läroanstalter
- 32 Allmänna yrkesskolor
 - 321 Statens yrkesskolor
 - 322 Kommunalförbundens yrkesskolor
 - 323 Kommunernas yrkesskolor
- 33 Specialläroanstalter för teknik och hantverkaryrken
 - 331 Industrieföretagens yrkesskolor
 - 333 Yrkesskolor för invalider och handikappade
 - 339 Övriga specialläroanstalter för teknik och hantverkaryrken
- 34 Hemslöjds- och konstindustriläroanstalter
 - 340 Hemslöjds- och konstindustriläroanstalter

4 Läroanstalter inom transport och kommunikation

- 41 Sjöfartsläroanstalter
 - 411 Sjöfartsläroanstalter
 - 413 Stuveritekniska läroanstalter
- 42 Luftfartsskolor
 - 420 Luftfartsskolor
- 43 Läroanstalter inom järnvägstrafik
 - 430 Läroanstalter inom järnvägstrafik
- 44 Läroanstalter inom landsvägstrafik
 - 440 Läroanstalter inom landsvägstrafik
- 45 Läroanstalter inom telekommunikation
 - 450 Läroanstalter inom telekommunikation
- 49 Övriga läroanstalter för transport

5 Läroanstalter inom affärs- och kontorsbranschen

- 51 Handelsläroanstalter
 - 511 Handelsläroanstalter
 - 512 Läroanstalter inom affärs- och kontorsbranschen för invalider
- 52 Specialläroanstalter inom affärsbranschen
 - 520 Specialläroanstalter inom affärsbranschen
- 59 Övriga läroanstalter inom affärs- och kontorsbranschen
 - 599 Övriga läroanstalter inom affärs- och kontorsbranschen

6 Läroanstalter för vårddyrken

- 61 Sjukvårdsläroanstalter
 - 610 Sjukvårdsläroanstalter
- 64 Skolor för skönhetsvård
 - 640 Skolor för skönhetsvård
- 69 Övriga läroanstalter för vårddyrken
 - 690 Övriga läroanstalter för vårddyrken

7 Övriga yrkesutbildnings- och specialutbildningsanstalter på mellanstadiet

- 71 Läroanstalter inom konstbranschen
 - 711 Läroanstalter för de bildande konsterna
 - 713 Läroanstalter för musik
- 72 Läroanstalter inom militär- och skyddsbranschen
 - 721 Militära yrkesläroanstalter
 - 722 Gränsbevakningens läroanstalter
 - 723 Läroanstalter inom brand-, polis-, tullväsendet o.dyl.
- 73 Läroanstalter för utbildning av idrottsinstruktörer- och sysselsättningsledare o.dyl.
 - 731 Idrottsinstitut
 - 732 Läroanstalter för utbildning av ungdoms- och sysselsättningsledare
- 74 Hushållsläroanstalter
 - 741 Institut för huslig ekonomi
 - 742 Hushållsskolor och skolor för huslig ekonomi
 - 744 Husmodersskolor
 - 745 Hemvårdarläroanstalter
 - 747 Läroanstalter i huslig ekonomi för handikappade
- 75 Kurscentraler
 - 751 Yrkeskurscentraler
 - 759 Övriga kurscentraler
- 76 Läroanstalter inom hotell- och restaurangbranschen
 - 760 Läroanstalter inom hotell- och restaurangbranschen
- 79 Övriga yrkesutbildningsanstalter på mellanstadiet
 - 790 Övriga yrkesutbildningsanstalter på mellanstadiet

8 Läroanstalter på högstadiet

- 81 Högskolor
 - 811 En på vetenskaplig utbildning inriktad högskola
 - 812 En på konstnärlig utbildning inriktad högskola
- 82 Lärarutbildningsanstalter
 - 821 Barntädgårdsläroinstitut
 - 823 Läroanstalter för utbildning av yrkesskollärare
 - 829 Övriga lärarutbildningsanstalter
- 83 Militära yrkesläroanstalter på högstadiet
 - 831 Kadettskolan och krigshögskolan
 - 839 Övriga militära yrkesläroanstalter på högstadiet

- 84 Läroanstalter på högstadiet inom kontorsbranschen och samhällssektorn
 - 841 Språkinstitut
 - 842 Läroanstalter på högstadiet inom kontorsbranschen
 - 843 Läroanstalter på högstadiet inom den sociala sektorn
- 85 Konstskolor på högstadiet
 - 851 Läroanstalter på högstadiet för de bildande konsterna och konstindustrin
- 89 Övriga läroanstalter på högstadiet
 - 890 Övriga läroanstalter på högstadiet
- 9 Övriga läroanstalter
 - 91 Brevinstitut och språkskolor
 - 911 Brevinstitut
 - 912 Språkskolor
 - 99 Övriga icke nämnda läroanstalter
 - 998 Övriga läroanstalter
 - 999 Läroanstalt, specialområde okänt

Indragna läroanstaltstyper

Upphävd kod	Den upphävda kodens benämning	Ändrad år (fr.o.m. 1.1.)	Förklaring
112	Lekskolor	struken 1977	indragen
113	Förskolor	struken 1978	"
121	Egentliga folkskolor	1978	grundskolereform
122	Medborgarskolor	1978	"
14	Kommunala mellanskolor	1977	"
141	Kommunala mellanskolor	1977	"
15	Statliga läroverk	1978	överförd till grupp 16
151	Normallyceer	1976	omändrade till övningsskolor
152	Lyceer	1978	grundskolereform
153	Gymnasier	1978	överförd till grupp 162
154	Mellanskolor	1978	grundskolereform
155	Aftonläroverk	1978	överförd till grupp 164
163	Mellanskolor	1975	grundskolereform
165	Aftonmellanskolor	1975	verksamheten upphört
193	Övningsskolor	1978	överförd till grupp 171
211	Lantbruks- och kreatursläroanstalter	1979	sammanslagits till grupp 210
212	Mjölkhushållningsläroanstalter	1979	"
213	Trädgårdsläroanstalter	1979	"
214	Lantbruksläroanstalter för invalider	1979	"
219	Övriga lantbruksläroanstalter	1979	"
332	Hantverks- och servicebranschens yrkesskolor	1978	överförd till grupp 339
334	Yrkeslärlingsskolor	1978	överförd till grupp 339
412	Sjömansyrkesskolor	1976	överförd till grupp 411
491	Speditionsbranschens läroanstalter	1974	verksamheten upphört
510	Handelsläroanstalter	1973	ändrats till nummer 511
591	Läroanstalter inom affärs- och kontorsbranschen för invalider	1973	överförd till grupp 512

Upphävd kod	Den upphävda kodens benämning	Ändrad år (fr. o.m. 1.1.)	Förklaring
62	Barnavårdsskolor	1977	överförd till grupp 61
620	Barnavårdsskolor	1977	överförd till grupp 610
63	Skolor för sinnessjukvårdare	1977	överförd till grupp 61
630	Skolor för sinnessjukvårdare	1977	överförd till grupp 610
712	Läroanstalter för teater	1977	överförd till grupp 852
743	Skolor för huslig ekonomi	1978	överförd till grupp 743
746	Hotell- och restaurangsbranschens läroanstalter	1978	bildar en ny grupp 76 och 760
810	Högskolor	1979	ändrad till grupp 811
822	Intermistiska lärarhögskolor och seminarier	1975	lärarutbildningen har reformerats och överförs på högskolorna
852	Läroanstalter på högstadiet för teaterbranschen	1979	överförd till grupp 812
853	Läroanstalter på högstadiet för musik	1979	överförd till grupp 812

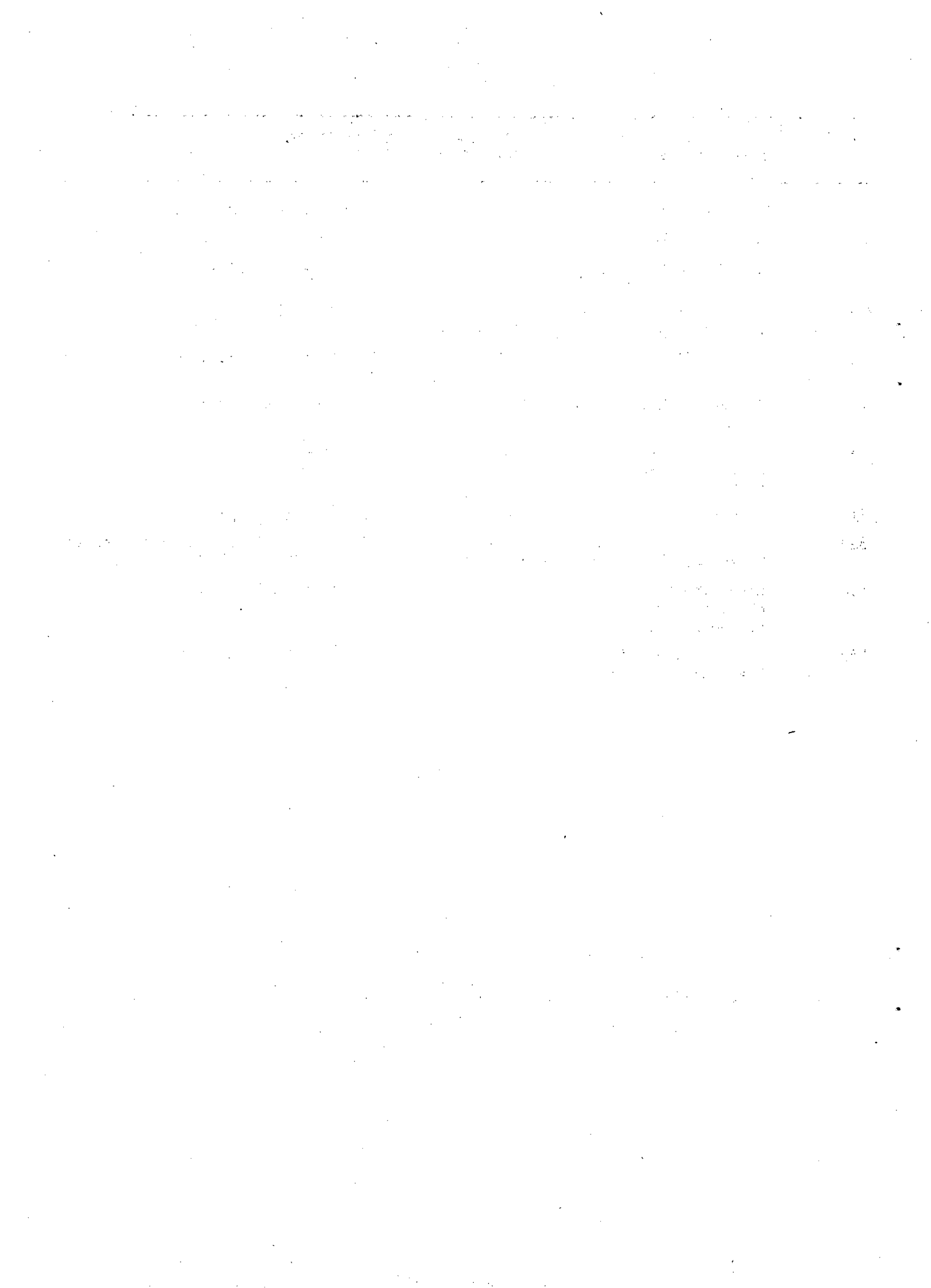

OPPILAITOKSET OPPILAITOSTYYPIN MUKAAN
LÄROANSTALTERNA ENLIGT LÄROANSTALTSTYP

NUMERO OPPILAITOKSEN NIMI TYYPPI OMIST. KUNTA LÄÄNI LÄHISOITE POSTINRO POSTITOIMIPAIKKA

1 YLEISKOULUTUSTA ANTAVAT OPPILAITOKSET

16 OPPIKOULUT

161 KESKIKOULU- JA LUKIGASTEEN KÄSITTÄVÄT KOULUT

0828-13	TOIVONLINNAN YHTEISKOULU	161	172	602-0	02		21500	PIIKKIÖ
	162 LUKIOT							
0001-95	ALAHÄRMÄN LUKIO	162	361	004-6	10		62300	HÄRMÄ
0002-78	ALAJÄRVEN LUKIO	162	361	005-5	10	HIRSIKANKAANTIE	62900	ALAJÄRVI
0003-51	ALAVUDEN LUKIO	162	361	010-1	10	KIRKKOTIE 12	63300	ALAVUS
0004-35	ALPPILAN LUKIO	162	361	091-8	01	TAMMISAARENK 2	00510	HELSINKI 51
0435-91	ARMILAN LUKIO	162	361	405-3	05	RATAKATU 20	53100	LPR 10
0721-86	ARONAHTEEN LUKIO	162	361	684-6	02	NUMMENVAHE 5	26100	KAUMA 10
0009-48	ASKOLAN LUKIO	162	361	018-3	01		07510	VAKKOLA
0008-64	AURAJOEN LUKIO	162	361	853-8	02	PAPINTIE 4	20510	TURKU 51
0024-80	BORGÅ GYMNASIUM	162	361	612-1	01	PB 8	06101	BORGÅ 10
0026-47	BRÄNDÖ GYMNASIUM	162	361	091-8	01	STÄHLBERGSSV 2	00570	H:FORS 57
0036-11	EKENÄS GYMNASIUM	162	361	835-4	01	FLEMINGSG.17	10600	EKENÄS
0046-92	ELIMÄEN LUKIO	162	361	044-0	05	KOULUKESKUS	47200	ELIMÄKI
0037-69	ELISENVAARAN LUKIO	162	361	219-6	02		21800	KYRÖ 3
0745-02	ENON LUKIO	162	361	045-9	07	PUISTOTIE	81200	ENO
0497-96	ENONTEKIÖN LUKIO	162	361	047-7	12		99400	ENONTEKIÖ
0003-03	ESPOONLAHDEN LUKIO	162	361	049-5	01	OPETTAJANTIE 3	02360	ESPOO 36
0041-89	ETELÄ-KAARELAN LUKIO	162	361	091-8	01	RUNONLAULAJ.T.40	00420	HELSINKI 42
0494-40	ETELÄ-TAPIOLAN LUKIO	162	361	049-5	01	HAKAMAANTIE 1	02100	ESPOO 10
0345-12	ETU-TÖÖLÖN LUKIO	162	361	091-8	01	ARKADIANK.26	00100	HELSINKI 10
0042-62	EURAJOEN LUKIO	162	361	051-4	02		27100	EURAJOKI
0043-46	EURAN LUKIO	162	361	050-5	02	KOULUKESKUS	27510	EURA
0044-29	EVIJÄRVEN LUKIO	162	361	052-3	10		62510	KUOPPA-AHO
0062-00	GYMNASIET GRANKULLA SAMSKOLA	162	361	235-2	01	STATIONSV 9-11	02700	GRANKULLA
0438-31	GYMNASIET I PETALAX	162	361	475-0	10		66240	PETALAX
0561-48	GYMNASIET LÄRKAN	162	361	091-8	01	STORMYRVÄGEN 22	00320	H:FORS 32
0065-56	HAAPAJÄRVEN LUKIO	162	361	069-7	11	KARJAKUJA 10	85800	HAAPAJÄRVI
0060-30	HAAPAMÄEN LUKIO	162	361	249-9	09	RIIHONTIE 13	42800	HAAPAMAKI
0067-13	HAAPAVEDEN YHTEISLUKIO	162	361	071-6	11	1 KP	66600	HAAPAVESI
0739-94	HAKALAN LUKIO	162	361	285-7	05	MUURAHAISTIE 4	48900	SUNILA
0454-55	HALIKON LUKIO	162	361	073-4	02	KURUNTIE 7	24800	HALIKKO
0072-81	HANGUN LUKIO	162	361	078-9	01	ESPLANADI 77	10960	HANKO POHJ.
0773-64	HANGÖ GYMNASIUM	162	361	078-9	01	SKOLGATAN 9-11	10960	HANGÖ NORRA
0103-19	HANKASALMEN LUKIO	162	361	077-0	09		41520	HANKASALMI
0774-48	HARJAVALLAN LUKIO	162	361	079-8	02	OPISTONTIE 2	29200	HARJAVALTA
0646-70	HATANPÄÄN LUKIO	162	361	837-2	04	HAAPAKUJA 2	33900	TAMPERE 90
0040-72	HAUKILAHOEN LUKIO	162	361	049-5	01	KOULUTANHJA 3	02170	ESPOO 17
0076-04	HAUKIPUTAAN LUKIO	162	361	084-4	11	5 KP	90830	HAUKIPUDAS

NUMERO	OPPILAITOKSEN NIMI	TYYPPI	OMIST.	KUNTA	LÄÄNI	LÄHIOSCITE	POSTINRO	POSTITOIMIPAIKKA
0105-32	HAUKIVUOREN LUKIO	162	361	085-3	06		51600	HAUKIVUORI
0077-94	HAUSJÄRVEN LUKIO	162	361	086-2	04	2 KP	12100	OITTI
0030-99	HEINÄVEDEN LUKIO	162	361	050-9	06	1 KP	79700	HEINÄVESI
0107-49	HELSINGE GYMNASIUM	162	361	092-7	01	ÖVITSBÖLEVÄGEN 3	01510	VANDA 51
0755-28	HERMANNIN LUKIO	162	361	734-3	02	TORIKATU 5-7	24100	SALO 10
0048-58	HERVANNAN LUKIO	162	361	837-2	04	OPISKELIJANK 31	33720	TAMPERE 72
0477-41	HÖLLÖLÄN LUKIO	162	361	098-1	04	KOULUKESKUS	15370	SALPAKANGAS
0096-59	HONKAJÖEN LUKIO	162	361	099-0	02		38950	HONKAJOKI
0031-72	HYKKYLÄN LUKIO	162	361	091-8	01	MÄKELÄNKATU 93	00610	HELSINKI 61
0339-77	HYRYLÄN LUKIO	162	361	358-3	01		04300	HYRYLÄ
0098-16	HYVINKÄÄN KESKUSTAN LUKIO	162	361	106-1	01	JUDEMMAANKATU 17	05800	HYVINKÄÄ
0104-75	HÄMEENKYLÄN LUKIO	162	361	092-7	01	SUGVATIE 22	01660	VANTAA 66
0099-49	HÄMEENKYRÖN LUKIO	162	361	108-9	02		39100	HÄMEENKYRÖ
0100-79	HÄMEENLINNAN LYSEON LUKIO	162	361	109-8	04	LINNANKATU 12-14	13100	HML 10
0102-36	HÄMEENLINNAN YHT.KOULUN LUKIO	162	361	109-8	04	VIERTOKATU 1	13210	HML 21
0151-10	IIN LUKIO	162	361	139-1	11		91100	II
0152-68	IISALMEN LUKIO	162	361	140-1	08	HAUKINIEMENK.12	74100	IISALMI
0154-66	IITIN LUKIO	162	361	142-9	05	KOULUKATU 20	47400	KAUSALA 2
0155-40	IKKAALISTEN LUKIO	162	361	143-8	02		39500	IKKAALINEN
0156-23	ILMAJÖEN LUKIO	162	361	145-6	10	KOULUKUJA 3	60800	ILMAJOKI
0157-06	ILOMANTSIIN LUKIO	162	361	146-5	07	KESKUSKOULU	82900	ILOMANTSI
0158-96	IMATRANKOSKEN LUKIO	162	361	153-9	05	KANAVAKATU 6	55100	IMATRA 10
0159-79	INKEROISTEN LUKIO	162	361	154-0	05	PL 23	46901	INKERDINEN
0160-01	ISONKYRÖN LUKIO	162	361	152-0	10	KP 3	61500	ISOKYRÖ
0670-46	ITÄKESKUKSEN LUKIO	162	361	091-8	01	KAJAANINLINN.T10	00900	HELSINKI 90
0161-91	IVALON LUKIO	162	361	148-3	12	RANTATIE	99800	IVALO
0191-04	JAKOBSTADS GYMNASIUM	162	361	598-6	10	SKOLGATAN 20	68600	JAKOBSTAD
0032-98	JAKOMÄEN LUKIO	162	361	091-8	01	JAKOMÄENTIE 40	00770	HELSINKI 77
0192-94	JALASJÄRVEN LUKIO	162	361	164-9	10		61600	JALASJÄRVI
0195-34	JOENSUUN LYSEON LUKIO	162	361	167-6	07	KUSKIKATU 8	80100	JOENSUU 10
0196-17	JOENSUUN YHTEISKOULUN LUKIO	162	361	167-6	07	KOULUK.9	80110	JOENSUU 11
0197-40	JOKELAN LUKIO	162	361	858-3	01	RIIHIHAANTIE	05400	JOKELA
0198-80	JOUTSAN LUKIO	162	361	172-2	09		19650	JOUTSA
0199-63	JOUTSENON LUKIO	162	361	173-1	05	PENTTILÄNTIE 4	54100	JOUTSENO
0200-37	JUANKOSKEN LUKIO	162	361	174-0	08		73500	JUANKOSKI
0201-10	JUHANA HERTTUAN LUKIO	162	361	853-3	02	HANSAKATU 2	20140	TURKU 14
0209-79	JURVAN LUKIO	162	361	175-0	10		66300	JURVA
0210-01	JUVAN LUKIO	162	361	176-8	07	PALOTIE 1	83900	JUUKA
0202-76	JUVAN LUKIO	162	361	178-6	06	PL 10	51901	JUVA
0203-83	JYVÄSKYLÄN LYSEON LUKIO	162	361	179-5	09	YLIÖPISTÖNK. 13	40100	JYVÄSKYLÄ 10
0207-06	JÄMSÄN YHTEISLUKIO	162	361	182-3	09	LAMMASMÄENTIE 3	42100	JÄMSÄ
0206-23	JÄMSÄNKOSKEN LUKIO	162	361	183-2	09	KÖSKENPÄÄNTIE 1	42300	JÄMSÄNKOSKI
0208-96	JÄRVENPÄÄN LUKIO	162	361	186-4	01	JRHEILUKATU 7-9	04400	JÄRVENPÄÄ
0075-21	KAAKILAN LUKIO	162	361	837-2	04	VALLERINKATU 11	33270	TAMPERE 27
0472-38	KAAKINAN LUKIO	162	361	202-2	02	VLIKYLÄ	20780	KAARINA
0916-40	KAITAAN LUKIO	162	361	049-5	01	IIVISNIEMENTIE 1	02260	ESPOO 26
0253-41	KALAJÖEN LUKIO	162	361	208-6	11	KANTATIE 6	85100	KALAJOKI
0254-24	KALEVAN LUKIO	162	192	837-2	04	SALHCJANKATU 33	33500	TAMPERE 50
0655-60	KALEVANKANKAAN LUKIO	162	361	491-6	06	METSULANKATU 34	50100	MIKKELI 10

NUMERO	OPPIlaitoksen nimi	TYYPPI	OMIST.	KUNTA	LÄÄNI	LÄHISOITE	POSTINRO	POSTITOIMIPAikka
0306-97	KALLAVEDEN LUKIO	162	361	297-6	08	MAAHERRANK.2	70100	KUGPIO 10
0255-07	KALLION LUKIO	162	361	091-8	01	PORTHANINK.15	00530	HELSINKI 53
0256-97	KANGASALAN LUKIO	162	361	211-4	04	TAPULINTIE 17	36200	KANGASALA
0257-70	KANGASNIEMEN LUKIO	162	361	213-2	06	KOULUTIE 2	51200	KANGASNIEMI
0258-53	KANKAANPÄÄN LUKIO	162	361	214-1	02	KESKUSKATU 28	38700	KANKAANPÄÄ
0259-37	KANNAKSEN LUKIO	162	361	398-2	04	KANNAKSENK.20	15140	LAHTI 14
0260-75	KANNUKSEN LUKIO	162	361	217-8	10	3 KP	69100	KANNUS
0262-32	KAKIS-BILLNÄS GYMNASIUM	162	361	220-6	01	TOKKATAN 10	10300	KARIS
0263-15	KARJAAN LUKIO	162	361	220-6	01	TAMMISAARENT.62	10300	KARJAA
0265-33	KARJASILLAN LUKIO	162	361	564-7	11	LINTULAMMENTIE	90150	OULU 15
0266-61	KARKKILAN LUKIO	162	361	224-2	01	KOULUKATU 7	03600	KARKKILA
0061-27	KARLEBY SVENSKA GYMNASIUM	162	361	272-9	10	BÄNERGATAN 3-5	67100	KARLEBY 10
0267-45	KARSTULAN LUKIO	162	361	226-0	09	KOULUTIE	43500	KARSTULA
0320-40	KARTTULAN LUKIO	162	361	227-9	08		72100	KARTTULA
0603-30	KASTELLIN LUKIO	162	361	564-7	11	KAJAANINTIE 54	90230	OULU 23
0722-69	KASTUN LUKIO	162	361	853-8	02	PYÖRAMÄENTIE 4	20300	TURKU 30
0292-51	KATARIINAN LUKIO	162	361	285-7	05	KYMENLAAKSONK 27	48100	KOTKA 10
0775-73	KATEDRALS KOLAN I ÅBO	162	361	853-8	02	GAHLA STORJORG 1	20500	ÅBO 50
0268-28	KAUHAJÖEN LUKIO	162	361	232-5	10	PUISTOTIE 18	61800	KAUHAJOKI
0269-J1	KAUHAVAN LUKIO	162	361	233-4	10	2 KP	62200	KAUHAVA
0039-67	KAUKLAHDEN LUKIO	162	361	049-5	01	HANSATIE 12	02780	ESPOO 78
0270-40	KAUNIAISTEN LUKIO	162	361	235-2	01	KASAVUURENTIE 1	02700	KAUNIAINEN
0101-52	KAURIALAN LUKIO	162	361	109-8	04	EROTTAJAKATU 5	13130	HML 13
0478-24	KAUSTISEN MUSIIKKILUKIO	162	361	236-1	10	URHEILUTIE 8	69600	KAUSTINEN
0321-23	KELLOKOSKEN LUKIO	162	361	858-3	01		04500	KELLOKOSKI
0271-23	KEMIJÄRVEN LUKIO	162	361	320-3	12	HILLATIE 6	98100	KEMIJÄRVI
0272-06	KEMIN LUKIO	162	361	240-8	12	SANKARIK 13-15	94100	KEMI 10
0474-44	KEMINMAAN LUKIO	162	361	241-7	12		94400	LAURILA
0479-07	KEMPELEEN LUKIO	162	361	244-4	11	VIHILUODONTIE	90440	KEMPELE
0275-52	KERAVAN LUKIO	162	361	245-3	01	ALEKSISKIVENT.18	04200	KERAVA
0325-52	KERIMÄEN LUKIO	162	361	246-2	06	KOULUTIE 2-4	58200	KERIMÄKI
0276-36	KESYN LUKIO	162	361	179-5	09	VAPAUDENK.35-37	40100	JYVÄSKYLÄ 10
0752-88	KESÄMÄEN LUKIO	162	361	405-3	05	KAPTEENINK.1	53600	LPR 60
0277-19	KEURUUN LUKIO	162	361	249-9	09	KEURUUNTIE 18	42700	KEURUU
0319-01	KIIKAN LUKIO	162	361	253-6	02		38300	KIIKKA
0326-36	KIIMINGIN LUKIO	162	361	255-4	11	KOULUKESKUS	90900	KIIMINKI
0278-42	KILPISEN LUKIO	162	361	179-5	09	HONKAHARJUNT.6	40600	JYVÄSKYLÄ 60
0329-82	KIMITO SAMGYMNASIUM	162	361	243-5	02	PB 25	25701	KIMITO
0413-89	KIMPISEN LUKIO	162	361	405-3	05	PÖHJÖLANKATU 6	53100	LPR 10
0390-73	KIRKKOPUISTIKON LUKIO	162	361	405-8	10	KIRKKOPUIST. 27	65100	VAASA 10
0279-82	KITEEN LUKIO	162	361	260-0	07	PL 17	82501	KITEE
0280-14	KITTILÄN LUKIO	162	361	261-9	12		99100	KITTILÄ
0231-54	KIUKAISTEN LUKIO	162	361	262-8	02		27400	KIUKAINEN
0282-87	KIURUVEDEN LUKIO	162	361	263-7	08	LÄHTEENTIE 10	74700	KIURUVESI
0283-60	KIVERIÖN LUKIO	162	361	398-2	04	TEININTIE 4	15200	LAHTI 20
0286-00	KIVINIITYN LUKIO	162	361	272-9	10	KUUSITIE 3	67200	KOKKOLA 20
0399-95	KOIVUKYLÄN LUKIO	162	361	092-7	01	KUSTAANTIE 10	01400	VANTAA 40
0285-27	KUKEMÄEN LUKIO	162	361	271-0	02	HAAPIONKATU 13	32800	KUKEMÄKI
0287-90	KUKKOLAN YHTEISLYSEON LUKIO	162	361	272-9	10	TORIKATU 41 A	67100	KUKKOLA 10

NUMERO	OPPILAITOKSEN NIMI	TYYPPI	OMIST.	KUNTA	LÄÄNI	LÄHICSCITE	POSTINRO	POSTITOIMIPAIKKA
0455-39	KOLARIN LUKIO	162	361	273-8	12		95900	KOLARI
0464-20	KONTIOLAHDEN LUKIO	162	361	276-5	07		81100	KONTIOLAHTI
0727-72	KORKALOVAARAN LUKIO	162	361	698-3	12	MIEHENTIE 12	96100	KOVANIEMI 10
0288-73	KUKKILAHDEN LUKIO	162	361	277-4	09		41800	KORPILAHTI
0900-89	KURSHOLMS GYMNASIUM	162	361	499-8	10	ALMAVÄGEN 1-5	65610	SMEDSBY
0289-56	KORSON LUKIO	162	361	092-7	01	KISATIE 29	01450	VANTAA 45
0290-95	KÖSKEN LUKIO	162	361	284-8	02		31500	KÖSKI TL
0295-41	KOUVOLAN LYSEON LUKIO	162	361	286-6	05	TIETOTIE 3-5	45100	KOUVOLA 10
0297-64	KOUVONRINTEEN LUKIO	162	361	286-6	05	SALPAUSSELÄNK.36	45100	KOUVOLA 10
0298-48	KRISTIINANKAJPUUGIN LUKIO	162	361	287-5	10	ASEMAKATU 4-6	64120	KRS 2
0299-21	KRISTINESTADS GYMNASIUM	162	361	287-5	10		64100	KRISTINESTAD
0465-03	KRONOBY GYMNASIUM	162	361	288-4	10		68500	KRONOBY
0089-25	KRUUNUNHAAN LUKIO	162	361	091-8	01	LIISANKATU 13	00170	HELSINKI 17
0057-49	KUHALAN LUKIO	162	361	061-5	04	OPINTIE 4	30300	FURSSA 30
0300-77	KUHMISTEN LUKIO	162	361	251-2	09	KP 2	17800	KUHMIOINEN
0301-34	KUHMON YHTEISLUKIO	162	361	290-3	11	KP 2	88900	KUHMU
0654-87	KUNINKAANHAAN LUKIO	162	361	609-3	02	PRESID.PUISTOK.6	28130	PORI 13
0305-07	KUOPION LYSEON LUKIO	162	361	297-6	08	PUIJUNKATU 18	70100	KUOPIO 10
0328-59	KUOPION MUSIIKKILUKIO	162	361	297-6	08	HAPELÄHTEENK.6	70100	KUOPIO 10
0307-70	KUOPIONLAHDEN LUKIO	162	361	297-6	08	MINNA CANTH.K 46	70100	KUOPIO 10
0309-37	KUOPPAKANKAAN LUKIO	162	361	515-4	08	OSMAJENTIE 30	78210	VARKAUS 21
0310-75	KUORTANEEN LUKIO	162	361	300-1	10		63100	KUORTANE
0311-58	KUPITTAAN LUKIO	162	361	353-8	02	MESTARINKATU 2	20810	TURKU 81
0312-32	KURIKAN LUKIO	162	361	301-0	10	KURIKANTIE 18	61300	KURIKKA
0315-88	KUUSAAN LUKIO	162	361	306-5	05	VALTAKATU 46	45700	KUUSANKOSKI
0314-63	KUUSAMON LUKIO	162	361	305-6	11	MAASELÄNTIE 8	93600	KUUSAMO
0601-73	KUUSILUODON LUKIO	162	361	564-7	11	MAUNOKATU 1	90100	GULU 10
0078-77	KYMENKARTANON LUKIO	162	361	088-0	06	VAHLMANINKATU 2	18100	HEINOLA 10
0323-96	KYRKSLÄTT'S GYMNASIUM	162	361	257-2	01		02400	KYRKSLÄTT
0317-45	KÄPYLÄN LUKIO	162	361	091-8	01	ONNENTIE 18	00600	HELSINKI 60
0330-14	KÄRKÖLÄN LUKIO	162	361	316-6	04		16600	JÄRVELÄ
0017-55	LAAJASALON LUKIO	162	361	091-8	01	KOULUTANHUA 1	00840	HELSINKI 84
0401-42	LAANILAN LUKIO	162	361	564-7	11	HINTANTIE 66	90600	GULU 60
0403-08	LAHDEN LYSEON LUKIO	162	361	398-2	04	LAMJENKATU 6	15110	LAHTI 11
0406-54	LAIHIAN LUKIO	162	361	399-1	10		66400	LAIHIA
0407-38	LAITILAN LUKIO	162	361	400-3	02	URHEILUTIE 11	23800	LAITILA
0408-11	LAMMIN LUKIO	162	361	401-7	04	HÄMEENTIE 35	16900	LAMMI
0293-35	LANGINKÖSKEN LUKIO	162	361	285-7	05	ALLINTIE 20	48220	KUTKA 22
0409-51	LAPINLAHDEN LUKIO	162	361	402-6	08	PL 40	73101	LAPINLAHTI
0411-16	LAPPAJÄRVEN LUKIO	162	361	403-5	10		62600	LAPPAJÄRVI
0234-44	LAPUAN LUKIO	162	361	408-0	10	KP 7	62100	LAPUA
0499-52	LASSINKALLION LUKIO	162	361	564-7	11	KAARRETIE 14	90500	OULU 50
0415-46	LAUKAAN LUKIO	162	361	410-9	09	KOULUTIE 3	41340	LAUKAA
0754-45	LAURIN LUKIO	162	361	734-8	02	VENEMESTARINK.37	24240	SALO 24
0418-92	LAURITSALAN LUKIO	162	361	405-3	05	PL 1013	53301	LPR 30
0419-75	LAUTTAKYLÄN LUKIO	162	361	102-5	02	VALTAKATU 22	32700	LAUTTAKYLÄ
0421-97	LAVIAN LUKIO	162	361	413-6	02		38600	LAVIA
0422-70	LEMPÄÄLÄN LUKIO	162	361	418-1	04	KANAVATIE 1	37500	LEMPÄÄLÄ
0423-53	LEPPÄVAARAN LUKIO	162	361	049-5	01	VERÄJÄPELLONT 3	02600	ESPOO 60

NUMERO	OPPIlaitoksen nimi	TYYPPI	OMIST.	KUNTA	LÄÄNI	LÄHICSOITE	POSTINRO	POSTITOIMIPAIKKA
0424-37	LEPPÄVIKIRAN LUKIO	162	361	420-0	08	TIETGLA	79100	LEPPÄVIRTA
0132-55	LIEDON LUKIO	162	361	423-7	02	PL 16	21421	LIETO
0425-10	LIEKSAN LUKIO	162	361	422-8	07	MGISIONK-15	81700	LIEKSA
0426-50	LIEVESTUOREEN LUKIO	162	361	410-9	09	LAURINKYLÄNT 15	41400	LIEVESTUORE
0427-83	LIMINGAN LUKIO	162	361	425-5	11		91900	LIMINKA
0058-22	LINIKKALAN LUKIO	162	361	061-5	04	HÄMEENTIE 29	30100	FORSSA 10
0252-67	LINNAN LUKIO	162	361	205-9	11	LINNANKATU 6	87100	KAJAANI 10
0657-27	LINNANKOSKEN LUKIO	162	361	612-1	01	PIISPANK. 24-26	06100	PORVOO 10
0306-53	LINNANPELLON LUKIO	162	361	297-6	08	LINNANPELLONK.25	70500	KUOPIO 50
0371-66	LINNOITUKSEN LUKIO	162	361	075-2	05	KAIVOKATU 8	49400	HAMINA
0428-66	LIPERIN LUKIO	162	361	426-4	07		83100	LIPERI
0429-40	LOHJAN LUKIO	162	361	427-3	01	POHJOLANMÄKI	08100	LUHJA 10
0430-88	LOIMAAN LUKIO	162	361	430-1	02	SEPPÄLÄNKATU 30	32200	LOIMAA
0432-45	LOVISA GYMNASIUM	162	361	434-7	01	BRANDENSTEINSG27	07900	LOVISA
0338-94	LUOSTARIYUUREN LUKIO	162	361	853-8	02	LUCSTARINKATU 13	20700	TURKU 70
0079-50	LYSEONMÄEN LUKIO	162	361	088-0	06	RAJAKATU 4	18100	HEINGLA 10
0914-83	LÄNSI-PÖRIN LUKIO	162	361	609-3	02	AATUNTIE 6	28600	PORI 60
0562-21	LÖNNBECKSKA GYMNASIET	162	361	091-8	01	SANDELSGATAN 3	00260	H:FGRS 26
0412-64	LÖNNROTIN LUKIO	162	361	405-3	05	LÖNNROTINK.3	53600	LPR 60
0674-13	MADETUJAN LUKIO	162	361	564-7	11	SUVANTOKATU 1	90140	OULU 14
0501-09	MALMIN LUKIO	162	361	091-8	01	HIETAKUMMUNT.1	00700	HELSINKI 70
0502-99	MANNERHEIMINTIEN LUKIO	162	361	091-8	01	LEHTIKUUSENT.4	00270	HELSINKI 27
0059-05	MARTINLAAKSON LUKIO	162	361	092-7	01	MARTINLAAKSONP.4	01620	VANTAA 62
0128-77	MATTLIDENS GYMNASIUM	162	361	049-5	01	MATTGARDSV.20	02230	ESBO 23
0504-55	MEILAHDEN LUKIO	162	361	091-8	01	KUUSITIE 12	00270	HELSINKI 27
0437-57	MERI-PÖRIN LUKIO	162	361	609-3	02	ENÄJÄRVI	28800	PORI 80
0505-39	MERIKARVIAN LUKIO	162	361	484-2	02		29900	MERIKARVIA
0331-18	MERIKOSKEN LUKIO	162	361	564-7	11	ITÄKANGASTIE 9	90500	OULU 50
0506-12	MESSUKYLÄN LUKIO	162	361	837-2	04	HANHENMÄENKATU 2	33560	TAMPERE 56
0507-52	MIKKELIN LYSEON LUKIO	162	361	491-6	06	PORRASSALMENK.30	50100	MIKKELI 10
0509-68	MIKKELIN YHTEISKOULUN LUKIO	162	361	491-6	06	O.MANNISENK.8-10	50100	MIKKELI 10
0510-65	MINNA CANTHIN LUKIO	162	361	297-6	08	RUGESINKATU 35	70600	KUOPIO 60
0511-80	MÖUHIJÄRVEN LUKIO	162	361	493-4	02		38460	MÖUHIJÄRVI
0512-63	MUHOKSEN LUKIO	162	361	494-3	11	PL 24	91501	MUHOS
0522-38	MUKKULAN LUKIO	162	361	398-2	04	TUHTOKATU 2	15240	LAHTI 24
0514-20	MUNKKIYUUREN LUKIO	162	361	091-8	01	RAUMANTIE 4	00350	HELSINKI 35
0466-93	MUONION LUKIO	162	361	498-9	12	PL 64	99301	MUONIO
0525-84	MUUROLAN LUKIO	162	361	699-2	12		97140	MUUROLA
0431-61	MYLLYHARJUN LUKIO	162	361	434-7	01	BRANDENSTEIN.K.5	07900	LOVISA
0516-93	MYLLYKOSKEN LUKIO	162	361	754-0	05	KAARKONTIE 2	46800	MYLLYKOSKI
0523-11	MYLLYPURON LUKIO	162	361	091-8	01	YLÄKIVENRINNE 4	00920	HELSINKI 92
0517-76	MYNÄMÄEN LUKIO	162	361	503-2	02		23100	MYNÄMÄKI
0327-19	MYYRMÄEN LUKIO	162	361	092-7	01	VIRTATIE 4	01600	VANTAA 60
0518-59	MÄKELÄNRINTEEN LUKIO	162	361	091-8	01	MÄKELÄNKATU 47	00550	HELSINKI 55
0519-33	MÄNTSÄLÄN LUKIO	162	361	505-0	01	PURNAISTENTIE 2	04600	MÄNTSÄLÄ
0520-71	MÄNTYHARJUN LUKIO	162	361	507-8	06	KOMPANTIE 22	52700	MÄNTYHARJU
0521-54	MÄNTÄN LUKIO	162	361	506-9	04	KESKELANKATU 1-3	35800	MÄNTTÄ
0552-56	NAANTALIN LUKIO	162	361	529-8	02	KRISTOFFERINK.1	21100	NAANTALI
0553-30	NAKKILAN LUKIO	162	361	531-7	02	KP 1	29250	NAKKILA

NUMERO	OPPILAITOKSEN NIMI	TYYPPI	OMIST.	KUNTA	LÄÄNI	LÄHISOITE	POSTINRO	POSTITOIMIPAIKKA
0377-21	NASTOLAN LUKIO	162	361	532-6	04		16100	UUSIKYLÄ
0667-33	NIINIVAARAN LUKIO	162	361	167-6	07	TIKKAMAÄNTIE 17	80200	JOENSUU 20
0324-79	NIKKARIN LUKIO	162	361	245-3	01	KESKIKATU 3	04200	KERAVA
0554-13	NILSIÄN LUKIO	162	361	534-4	08		73300	NILSIÄ
0555-46	NIVALAN LUKIO	162	361	535-3	11	PL 25	85501	NIVALA
0556-86	NUKIAN LUKIO	162	361	536-2	04	KOULUTIE 1	37100	NOKIA
0430-46	NOUSIAISTEN LUKIO	162	361	538-0	02		21270	NOUSIAINEN
0557-69	NUMMEN LUKIO	162	361	540-9	01		09810	NUMMI
0558-43	NURMEKSEN LUKIO	162	361	541-8	07	KIRKKUK. 15	75500	NURMES
0527-41	NURMON LUKIO	162	361	544-5	10		60550	NURMO
0563-04	NYKARLEBY GYMNASIUM	162	361	393-2	10	SEMINARIEGATAN	66900	NYKARLEBY
0456-12	NÄRPES GYMNASIUM	162	361	545-4	10		64230	NÄRPES ST
0593-24	ONKILAHDEN LUKIO	162	361	905-8	10	MYLLYKATU 2-6	65100	VAASA 10
0594-07	ORIMATTILAN LUKIO	162	361	560-1	01	PL 50	16301	ORIMATTILA
0595-97	ORIVEDEN LUKIO	162	361	562-7	04	OPINTIE 1	35300	ORIVESI
0777-30	OTTELINSKA GYMNASIET	162	361	091-8	01	UNIONSG 2	00130	H:FORS 15
0596-70	OULAISTEN LUKIO	162	361	563-8	11	OULAISTENKATU 58	86300	OULAINEN
0598-37	OULUN LYSEON LUKIO	162	361	564-7	11	KAJAANINKATU 3	90100	OULU 10
0063-90	OUNASVAARAN LUKIO	162	361	698-3	12	RANUANTIE 28-34	96400	ROYANIEMI 40
0602-56	OJTKUMMUN LUKIO	162	361	309-2	07	KANSAL.KOULUNKIO	83500	GUTOKUMPU
0672-69	PADASJOEN LUKIO	162	361	576-6	04		17500	PADASJOKI
0634-33	PAIMIÖN LUKIO	162	361	577-5	02	PL 24	21531	PAIMIO
0485-58	PALOKAN LUKIO	162	361	180-5	09	KOIVUTIE 5	40270	PALOKKA
0635-16	PALTAMON LUKIO	162	361	578-4	11	KORPITIE 14	88300	PALTAMO
0526-67	PARAISTEN LUKIO	162	361	573-9	02		21600	PARAINEN
0637-89	PARGAS SVENSKA SAMGYMNASIUM	162	361	573-9	02	SKOLGATAN	21600	PARGAS
0638-62	PARIKKALAN LUKIO	162	361	580-3	05	KIRJOLANKATU 5	59100	PARIKKALA
0639-46	PARKANON LUKIO	162	361	581-2	02	6 KP	39700	PARKANO
0665-35	PAROLAN LUKIO	162	361	082-6	04		13720	PAROLA
0674-26	PATENIEMEN LUKIO	162	361	564-7	11	SAHANTIE 2	90800	OULU 80
0481-29	PEDERSÖRE GYMNASIUM	162	361	599-5	10		68910	BENNÄS
0498-79	PELKOSENNIEMEN LUKIO	162	361	583-0	12		98500	PELKOSENN
0640-84	PELLON LUKIO	162	361	854-7	12	KOULUTIE 16	95700	PELLO
0641-67	PERNIÖN LUKIO	162	361	586-7	02	ERVELÄNTIE 1	25500	PERNIÖ
0636-49	PEANON LUKIO	162	361	853-8	02	METSÄARONKATU 1	20240	TURKU 24
0430-32	PERÄSEINÄJOEN LUKIO	162	361	589-4	10		61100	PERÄSEINÄJK
0664-51	PETÄJÄVEDEN LUKIO	162	361	592-2	09		41900	PETÄJÄVESI
0642-41	PIEKSAMÄEN LUKIO	162	361	593-1	06	PL 124	76101	PMK 10
0643-24	PIELAVEDEN LUKIO	162	361	595-9	08	PL 17	72401	PIELAVESI
0645-97	PIETARSAAREN LUKIO	162	361	598-6	10	RONEBERGINK.2	68600	PIETARSAARI
0668-31	PIHTIPUTAAN LUKIO	162	361	601-1	09	KOULUTIE 2	44800	PIHTIPUDAS
0759-57	PIISPANMÄEN LUKIO	162	361	740-3	06	KIRKKOKATU 1	57100	SLN 10
0400-68	PIRKKALAN YHTEISLUKIO	162	361	604-8	04	KESKUSKOULU	33960	PIRKKALA 6
0434-01	POHJOIS-ESPOON LUKIO	162	361	049-5	01	HIIRISUONTIE 1	02970	ESPOO 97
0648-37	POHJOIS-HELSINGIN LUKIO	162	361	091-8	01	MOISIONTIE 3	00730	HELSINKI 73
0649-10	POHJOIS-TAPIOLAN LUKIO	162	361	049-5	01	SEPONTIE 2	02130	ESPOO 13
0097-33	POHJOISPUUSTON LUKIO	162	361	106-1	01	RONEBERGINK.12	05800	HYVINKÄÄ
0736-83	POHJOLANRINTEEN LUKIO	162	361	694-7	04	POHJOLANKATU 8	11120	RIIHIMÄKI 12
0650-57	PÖLTINÄHÖN LUKIO	162	361	109-8	04	TURUNTIE 33	13130	HML 13

NUMERO	UPPILAITOKSEN NIMI	TYYPPI	OMIST.	KUNTA	LÄÄNI	LÄHICSCITE	POSTINRO	POSTITOIMIPAIKKA
0467-76	PULVIJÄRVEN LUKIO	162	361	607-5	07		83700	POLVIJÄRVI
0651-31	POMARKUN LUKIO	162	361	608-4	02		29630	POMARKKU
0652-14	PORIN LYSEON LUKIO	162	361	609-3	02	ANNANKATU 5	28100	PORI 10
0666-18	PORKKALAN LUKIO	162	361	257-2	01		02400	KIRKKGNUMMI
0162-74	PORLAMMIN LUKIO	162	361	407-1	01		07820	PORLAMMI
0671-86	POSION LUKIO	162	361	614-9	12		97900	POSIO
0558-00	PUDASJÄRVEN LUKIO	162	361	615-8	11	RANJANTIE	93100	PUDASJÄRVI
0304-24	PUIJUNLAARSON LUKIO	162	361	297-6	08	CPISTOTIE 1	70200	KUOPIO 20
0663-78	PULKKILAN LUKIO	162	361	617-6	11		92600	PULKKILA
0488-59	PUNKAHARJUN LUKIO	162	361	618-5	06	PALOMÄENTIE 2	58500	PUNKASALMI
0659-90	PUNKALAITUMEN LUKIO	162	361	619-4	02	KP 1	31900	PUNKALAUDON
0666-22	PUOLALANMÄEN LUKIO	162	361	853-8	02	PUUTARHAKATU 5	20100	TURKU 10
0673-43	PUOLANGAN LUKIO	162	361	620-4	11		89200	PUOLANKA
0829-38	PUTAAN LUKIO	162	361	851-0	12	HANNULANKATU 9	95420	TORNIO 2
0469-33	PUUMALAN YHTEISLUKIO	162	361	623-1	06		52200	PUUMALA
0661-05	PYHÄJÄRVEN LUKIO	162	361	626-8	11	TUNTURITIE 45	86800	PYHÄSALMI
0010-06	PYHÄSELÄN LUKIO	162	361	632-3	07	OPINTIE 29	82200	HAMMASLAHTI
0896-69	PÄIVIÖNSAAREN LUKIO	162	361	915-9	08	WAHLINKATU 1	78100	VARKAUS 10
0662-95	PÄLKÄNEEN SEUDUN LUKIO	162	361	635-0	04		36600	PÄLKÄNE
0713-78	RAAHEN LUKIO	162	361	678-1	11	PL 80	92101	KAANE
0714-51	RAISION LUKIO	162	361	680-0	02	KIRKKOVAART.KUJA	21200	RAISIO
0715-35	RAJAMÄEN LUKIO	162	361	543-6	01		05200	RAJAMÄKI
0716-18	KANTASALMEN LUKIO	162	361	681-9	06		58900	RANTASALMI
0717-41	RANTAVITIKAN LUKIO	162	361	698-3	12	RANTAVITIKANT 2	96300	ROVANIEMI 30
0735-30	RANUAN LUKIO	162	361	683-7	12	PAPPILANTIE	97700	RANUA
0644-07	RAUHALAN LUKIO	162	361	422-8	07	POKKONTIE 2	81730	LIEKSA 3
0719-64	RAUMAN LYSEON LUKIO	162	361	684-6	02	AITTAKARINK. 10	26100	RAUMA 10
0720-53	RAUMANMEREN LUKIO	162	361	684-6	02	ASEMAKATU 10	26100	RAUMA 10
0723-43	RAUTALAMMIN LUKIO	162	361	686-4	08	1 KP	77700	RAUTALAMPI
0482-02	RAUTAVAARAN LUKIO	162	361	687-3	08	KOULUTIE	73900	RAUTAVAARA
0382-55	RESSUN LUKIO	162	361	091-8	01	KANSAKOULUKATU 3	00100	HELSINKI 10
0653-47	RIIHIKEDON LUKIO	162	361	609-3	02	TASAVALLANKATU 4	28130	PORI 13
0724-26	RIIHIMÄEN LUKIO	162	361	694-7	04	KOULUKATU 5	11130	RIIHIMÄKI 13
0737-47	RISTIINAN LUKIO	162	361	696-5	06	KOULUKESKUS	52300	RISTIINA
0726-99	ROIHUVUOKEN LUKIO	162	361	091-3	01	SATUMAANPOLKU 2	00820	HELSINKI 82
0726-55	ROVANIEMEN KESKUSTAN LUKIO	162	361	693-3	12	RUGKASENK.19	96200	ROVANIEMI 20
0291-79	RUOTSINSALMEN LUKIO	162	361	285-7	05	KIRKKOK.15	48100	KOTKA 10
0730-77	RUOVEDEN LUKIO	162	361	702-7	04		34600	RUOVESI
0731-50	RUUKIN LUKIO	162	361	708-1	11		92400	RUUKKI
0751-48	SAARIJÄRVEN LUKIO	162	361	729-2	09		43100	SAARIJÄRVI
0416-29	SALINKALLION LUKIO	162	361	398-2	04	SALINMÄENT.1	15700	LAHTI 70
0735-48	SALLAN LUKIO	162	361	732-0	12		98900	SALLA
0753-61	SALOISTEN LUKIO	162	361	678-1	11	KISATIE 1	92160	SALONEN
0756-01	SALPAUSSELÄN LUKIO	162	361	398-2	04	VÄINÖNKATU 1	15800	LAHTI 80
0757-91	SAMMUN LUKIO	162	361	337-2	04	TEISKONTIE 16	33540	TAMPERE 54
0758-74	SAVITAIPALEEN YHTEISLUKIO	162	361	739-3	05		54800	SAVITAIPALE
0737-04	SAVONLINNAN TAIDELUKIO	162	361	740-3	06	OLAVINKATU 25	57130	SLN 13
0760-96	SAVONNIEMEN LUKIO	162	361	740-3	06	SAVONNIEMENK.6	57100	SLN 10
0483-92	SAVUKOSKEN LUKIO	162	361	742-1	12		98800	SAVUKOSKI

NUMERO	OPPILAITOKSEN NIMI	TYYPPI	OMIST.	KUNTA	LÄÄNI	LÄHISOSITE	POSTINRO	POSTITOIMIPAIKKA
0763-36	SEINÄJOEN LUKIO	162	361	743-0	10	KIRKKOKATU 16	60100	SEINÄJOKI 10
0475-84	SIBBO GYMNASIUM	162	361	753-1	01	SKULCENTRUM	04130	NICKBY
0764-19	SIILINJÄRVEN LUKIO	162	361	749-4	08	KOULUTIE 3	71800	SIILINJÄRVI
0789-77	SIMON YHTEISLUKIO	162	361	751-3	12		95200	SIMO
0793-81	SIMONKYLÄN LUKIO	162	361	092-7	01	KOIVUKYLÄNTIE 52	01350	VANTAA 35
0765-34	SODANKYLÄN LUKIO	162	361	758-6	12	KOULUKESKUS	99600	SODANKYLÄ
0760-82	SOMERON LUKIO	162	361	761-4	04	KIIROUNTIE 4	31400	SOMERO
0767-65	SONKAJÄRVEN LUKIO	162	361	762-3	08		74300	SONKAJÄRVI
0768-49	SOTKAMON LUKIO	162	361	765-0	11	AKKONIENTIE 23	88600	SOTKAMU
0069-86	SOTUNGIN LUKIO	162	361	092-7	01	SOTUNGIN TIE 19	01200	VANTAA 20
0830-35	SJENSAAREN LUKIO	162	361	851-3	12	HALLITUSKATU 7	95400	TORNIG
0730-21	SULKAVAN LUKIO	162	361	768-7	06		58700	SULKAVA
0770-60	SUOLAHDEN LUKIO	162	361	774-2	09	TELAKKAKATU 15	44200	SUOLAHTI
0771-44	SUOMUSSALMEN LUKIO	162	361	777-9	11	RUUKINKATU 3	89600	ÄMMÄNSAARI
0772-27	SUONENJOEN LUKIO	162	361	773-8	08	KIRKKOKATU 7	77600	SUONENJOKI
0784-64	SVEITSINKINTEEN LUKIO	162	361	106-1	01	TEERIMÄENK.2-4	05800	HYVINKÄÄ
0780-35	SYSMÄN LUKIO	162	361	781-6	06	PL 60	19701	SYSMÄ
0781-18	SÄKYLÄN SEUDUN LUKIO	162	361	783-4	02		27800	SÄKYLÄ
0812-52	TAAVETIN LUKIO	162	361	441-1	05	1 KP	54500	TAAVETTI
0846-37	TAINIONKOSKEN LUKIO	162	361	153-9	05	SUOKATU 21	55400	IMATRA 40
0359-89	TAIVALKOSKEN LUKIO	162	361	832-7	11	KOULUKESKUS	92400	TAIVALKOSKI
0761-79	TALVISALON LUKIO	162	361	740-3	06	PL 8	57101	SLN 10
0813-36	TAMMERKOSKEN LUKIO	162	361	837-2	04	RAUTATIENK.3-5	33100	TAMPERE 10
0815-42	TAMPEREEN KLASSILLINEN LUKIO	162	361	837-2	04	PL 515	33101	TAMPERE 10
0816-82	TAMPEREEN LYSEON LUKIO	162	361	837-2	04	LYSEOKATU 6	33230	TAMPERE 23
0819-22	TAMPEREEN YHTEISKOULU	162	151	837-2	04	KOULUKATU 2-4	33200	TAMPERE 20
0821-44	TAPIOLAN LUKIO	162	361	049-5	01	GPINTIE 1	02100	ESPOO 10
0822-27	TEHTAANPUISTON LUKIO	162	361	091-8	01	VUOSAARENTIE 7	00980	HELSINKI 98
0823-00	TERVAKOSKEN LUKIO	162	361	165-8	04	HEIMELANTIE 2	12400	TERVAKOSKI
0849-42	TERVOLAN LUKIO	162	361	845-5	12		95300	TERVOLA
0824-90	TEUVAN LUKIO	162	361	846-4	10	KP 1	64700	TEUVA
0405-71	TIIKISMAAN LUKIO	162	361	398-2	04	GNNELANTIE 1	15100	LAHTI 10
0825-73	TIKKAKOSKEN LUKIO	162	361	180-5	09	KOULUKATU 13	41160	TIKKAKOSKI
0826-56	TIKKURILAN LUKIO	162	361	092-7	01	URHEILUTIE 14	01350	VANTAA 35
0348-68	TOHMAJÄRVEN LUKIO	162	361	848-2	07		82600	TOHMAJÄRVI
0347-85	TOHCLAMMIN LUKIO	162	361	849-1	10		69300	TOHCLAMPI
0827-30	TOIJALAN LUKIO	162	361	864-8	04	KURISJÄRVENT 18	37800	TOIJALA
0852-46	TOPPILAN LUKIO	162	361	564-7	11	KUSKELANTIE 49	90520	GULU 52
0038-72	TORKKELIN LUKIO	162	361	091-3	01	TORKKELINK 0	00500	HELSINKI 50
0332-41	TURENGIN LUKIO	162	361	165-3	04	LUKUTIE 1	14200	TURENKI
0334-64	TURUN KLASSIKON LUKIO	162	361	853-8	02	ESKELINKATU 4	20100	TURKU 10
0335-48	TURUN LYSEON LUKIO	162	361	853-8	02	AURAKATU 13	20100	TURKU 10
0337-04	TJUREPURIN LUKIO	162	361	853-3	02	KAUPPIASKATU 17	20100	TURKU 10
0351-62	TJUSNIEMEN LUKIO	162	361	857-4	08	PL 19	71201	TUUSNIEMI
0873-87	JLVILAN LUKIO	162	361	886-3	02		28400	ULVILA
0470-71	UOTILANRINTEEN LUKIO	162	361	685-5	02		26510	UOTILA
0308-85	URHEILUPUUSTON LUKIO	162	361	491-6	06	ANNI SWANINK.6	50100	MIKKELI 10
0375-31	URJALAN LUKIO	162	361	887-7	04		31700	URJALA AS
0437-15	UTSJOEN LUKIO	162	361	890-5	12	KOULUKESKUS	99980	UTSJOKI

NUMERO	OPPILAITOKSEN NIMI	TYYPPI	OMIST.	KUNTA	LÄÄNI	LÄHICSOITE	POSTINRO	POSTITGIMIPAIKKA
0376-14	UUDENKAUPUNGIN LUKIO	162	361	895-0	02	VIIKAISTENKATU 3	23500	UUSIKAUPUNKI
0337-78	VAAJAKOSKEN LUKIO	162	361	180-5	09	SAVONMÄENTIE 4	40800	VAAJAKOSKI
0338-51	VAAIAN LUKIO	162	361	785-2	11		91700	VAAIA
0339-35	VAAIAN LYSEON LUKIO	162	361	905-8	10	VAAIANPUIST. 8	65120	VAAIA 12
0331-56	VAAIAN YHTEISKOULUN LUKIO	162	361	905-8	10	KIRKKOPUIST.33	65100	VAAIA 10
0332-30	VALKEAKOSKEN LUKIO	162	361	908-5	04	VALKEAKOSKENK.26	37600	VALKEAKOSKI
0434-75	VALKEALAN LUKIO	162	361	909-4	05	KOULUKESKUS	45370	VALKEALA
0333-13	VALTIMON LUKIO	162	361	911-3	07		75700	VALTIMO
0340-09	VAMMALAN LUKIO	162	361	912-2	02	MARTTILANKATU 20	38200	VAMMALA
0335-86	VANTAANJOEN LUKIO	162	361	042-7	01	ISUNTAMMENTIE 15	01730	VANTAA 73
0337-43	VARTIOKYLÄN LUKIO	162	361	091-3	01	RUSTHOLLARINT.6	00910	HELSINKI 91
0370-18	VEHKALAHDEN LUKIO	162	361	517-7	05	KUISSALONTIE 8	49410	POITSILA
0669-64	VEHKOJAN LUKIO	162	361	106-1	01	VEHKOJA	05830	HYVINKÄÄ 3
0322-06	VESALAN LUKIO	162	361	091-8	01	SAKARA 5	00940	HELSINKI 94
0319-96	VESANNON LUKIO	162	361	921-4	08	KOULUKESKUS	72300	VESANTO
0261-58	VESIVALLIN LUKIO	162	361	285-7	05	VESIVALLINTIE 16	48600	KARHULA
0301-62	VETELIN LUKIO	162	361	924-1	10		69700	VETELI
0438-30	VIEREMÄN LUKIO	162	361	925-0	08	PETTERINTIE 12	74200	VIEREMÄ
0318-06	VIHANNIN LUKIO	162	361	926-9	11		86400	VIHANTI
0302-46	VIHDIN LUKIO	162	361	927-8	01		03400	VIHTI
0303-29	VIHERLAAKSON LUKIO	162	361	049-5	01	LUKIONAHDE	02710	ESPOO 71
0304-02	VIIALAN LUKIO	162	361	928-7	04	HIRVIALHONTIE 24	37830	VIIALA
0305-92	VIITANIEMEN LUKIO	162	361	179-5	09	VIITANIEMENT.20	40720	JYVÄSKYLÄ 72
0306-75	VIITASAAREN LUKIO	162	361	931-5	09	HAAPASAARENT.3-5	44500	VIITASAARI
0307-58	VIMPELIN LUKIO	162	361	934-2	10		62800	VIMPELI
0308-32	VIRKBY GYMNASIUM	162	361	428-2	01	SKOLVÄGEN 3	08700	VIRKBY
0309-15	VIRROLANDEN LUKIO	162	361	935-1	05	VIRUJOKI	49900	VIRROLAHTI
0310-53	VIRTAIN LUKIO	162	361	936-0	04	KOULUTIE 12 A	34800	VIRRAT
0311-37	VOIKKAAN LUKIO	162	361	306-5	05	KOULUMÄENTIE 15	45910	VOIKKAA
0205-40	VOIONMAAN LUKIO	162	361	179-5	09	VOIONMAANK.17-19	40700	JYVÄSKYLÄ 70
0251-84	VUOHENGIN LUKIO	162	361	205-9	11	PL 30	87101	KAJAANI 10
0312-10	VUOKSENNISKAN LUKIO	162	361	153-9	05	VUOKSENNISKANT96	55800	IMATRA 80
0315-66	VUOSAAREN LUKIO	162	361	091-8	01	KOUKKUSAARENT.9	00980	HELSINKI 98
0313-43	VÄÄKSYN LUKIO	162	361	016-5	04	KOULUKESKUS	17300	VÄÄKSY
0317-23	VÖKÄ SAMGYMNASIUM	162	361	944-3	10		66600	VÖRÄ
0042-20	YHTENÄISKOULUN LUKIO	162	361	091-8	01	LOUHENTIE 3	00610	HELSINKI 61
0345-36	YLISTARON LUKIO	162	361	975-5	10		61400	YLISTARO
0346-69	YLITORNION YHTEISKOULU	162	131	976-4	12	PAKKITIE	95600	YLITORNIO
0347-43	YLIVIESKAN LUKIO	162	361	977-3	11	HAKALAHDENKATU 8	84100	YLIVIESKA 10
0348-26	YLÖJÄRVEN LUKIO	162	361	980-1	04	KUUSISTONTIE 1	33480	YLÖJÄRVI
0362-84	ÅLANDS LYCEUM	162	961	478-7	03	PB 74	22101	MARIEHAMN
0005-18	ÅSHÖJDENS GYMNASIUM	162	361	091-8	01	STUREGATAN 6	00510	HÄFRÖS 51
0373-32	ÄHTÄRIN LUKIO	162	361	989-2	10	KALLIUTIE 1	63700	ÄHTÄRI
0374-15	ÄÄNEKOSKEN LUKIO	162	361	992-0	09	HISKINMÄKI	44100	ÄÄNEKOSKI

164 ILTAOPPIKOULUT

0313-15	KUSTAA VAAIAN ILTAOPPIKOULU	164	361	091-8	01	PL 2	00351	HELSINKI 35
0316-61	KÄPYLÄN ILTAOPPIKOULU	164	152	091-8	01	ARKADIANKATU 28	00100	HELSINKI 10

NUMERO	OPPIlaitoksen nimi	TYYPPI	OMIST.	KUNTA	LÄÄNI	LÄHIOsoite	POSTINRO	POSTIToukimipaikka
0314-19	TAMPEREEN ILTAOPPIKOULU	164	361	837-2	04	PL 274	33101	TAMPERE 10
0333-81	TURUN ILTAOPPIKOULU	164	361	853-8	02	ESKELINKATU 4	20100	TURKU 10
0489-88	VASA SVENSKA AFTONLÄROVERK	164	361	905-8	10	PB 124	65101	VASA 10

166 OPPIKOULUT, JOISSA LUKIO JA PERUSKOULUA KURVAAVA KOULUASTE

0006-74	APOLLON YHTEISKOULU	166	152	091-8	01	APOLLONKATU 11	00100	HELSINKI 10
0007-81	ARKADIAN YHTEISLYSEO	166	131	091-8	01	ARKADIANKATU 28	00100	HELSINKI 10
0023-73	BJÖRNEBORGS SVENSKA SAMSKOLA	166	131	609-3	02	OTAVANKATU 16	28100	BJÖRNEBRG 10
0036-85	HELSINGIN SUOMAL. YHTEISKOULU	166	131	091-8	01	ISONNEVANTIE 3	00300	HELSINKI 30
0090-63	HELSINGIN JUSSI YHTEISKOULU	166	131	091-8	01	RAPAKIVENTIE 18	00710	HELSINKI 71
0091-47	HELSINGIN YHTEISLYSEO	166	131	091-8	01	RINTINPOLKU 2	00940	HELSINKI 94
0095-76	HERTONIEMEN YHTEISKOULU	166	131	091-8	01	KETTUTIE 6	00800	HELSINKI 80
0264-55	KARJALAN YHTEISKOULU	166	131	091-8	01	PARAISTENTIE 3	00280	HELSINKI 28
0274-18	KOTKA SVENSKA SAMSKOLA	166	152	285-7	05	KEISARINMAJANT 9	48230	KOTKA 23
0302-67	KULMAKOULU	166	151	091-8	01	MERITULLINK. 33	00170	HELSINKI 17
0303-41	KULOSAAREN YHTEISKOULU	166	131	091-8	01	STÄHLBERG. KUJA 1	00570	HELSINKI 57
0404-98	LAHDEN YHTEISKOULU	166	151	398-2	04	KIRKKOKATU 2	15110	LAHTI 11
0420-07	LAUTTASAAREN YHTEISKOULU	166	152	091-8	01	ISOKAARI 19	00200	HELSINKI 20
0503-72	MAUNULAN YHTEISKOULU	166	131	091-8	01	KUUSIKKOTIE 3	00630	HELSINKI 63
0513-47	MUNKKINIEMEN YHTEISKOULU	166	152	091-8	01	LAAJALAHDENT 21	00330	HELSINKI 33
0559-26	NURMIJÄRVEN YHTEISKOULU	166	152	543-6	01	PL 24	01901	NURMIJÄRVI
0597-53	OULUNKYLÄN YHTEISKOULU	166	152	091-8	01	SILTAYGUDINT. 24	00640	HELSINKI 64
0647-53	POHJOIS-HAAGAN YHTEISKOULU	166	131	091-8	01	P.HANNIKAISENT. 6	00400	HELSINKI 40
0779-20	SV. SAMSKOLAN I TAMMERFORS	166	152	837-2	04	KOULUKATU 14	33200	T:FORS 20
0778-13	SV. PRIVATSKOLAN I ULEÅBORG	166	152	564-7	11	SEPÄNKATU 7	90100	ULEÅBORG 10
0844-39	TÖÖLÖN YHTEISKOULU	166	131	091-8	01	URHEILUK. 10-12	00250	HELSINKI 25

17 MUUT PERUSKOULU JA/TAI LUKIOASTEEN KÄSITTÄVÄT KOULUT

171 HARJOITTELUKOULUT

0083-39	HELSINGIN I NORMAALIKOULU	171	261	091-8	01	RATAKATU 4	00120	HELSINKI 12
0342-72	HELSINGIN II NORMAALIKOULU	171	261	091-8	01	MÄKIPELLONTIE 19	00320	HELSINKI 32
0490-10	HÄMEENLINNAN NORMAALIKOULU	171	261	109-8	04			
0194-50	JOENSUUN NORMAALIKOULU	171	261	167-6	07	PL 111	80101	JOENSUU 10
0204-66	JYVÄSKYLÄN NORMAALIKOULU	171	261	179-5	09	YLIOPISTONK. 1	40100	JYVÄSKYLÄ 10
0491-43	KAJAANIN NORMAALIKOULU	171	261	205-9	11			
0599-10	OULUN NORMAALIKOULU	171	261	564-7	11	I. PAKKALANK. 19	90140	OULU 14
0492-83	RAUMAN NORMAALIKOULU	171	261	684-6	02			
0493-66	SAVONLINNAN NORMAALIKOULU	171	261	740-3	06			
0317-65	TAMPEREEN NORMAALIKOULU	171	261	837-2	04	KUOKKAMAANTIE 16	33800	TAMPERE 80
0336-21	TURUN NORMAALIKOULU	171	261	853-8	02	ANNIKANPOLKU 9	20610	TURKU 61
0392-26	VASA ÖVNINGSSKOLA	171	261	905-8	10	PB 124	65101	VASA 10

172 PERUSKOULUA VASTAAVAT KOULUT

0028-03	AITON KOTITALOUSKESKIKOULU	172	151	439-2	04		36720	AITOO
8925-75	HAUKKALAN KOULU	172	152	179-5	09			

NUMERO	OPPILAITOKSEN NIMI	TYYPPI	OMIST.	KUNTA	LÄÄNI	LÄHISOITE	POSTINRO	POSTITOIMIPAIKKA
3116-59	JUUTALAINEN KOULU	172	172	091-8	01			
	179 MUUT PERUSKOULU JA/TAI LUKIOASTEEN KÄSITTÄVÄT KOULUT							
0394-82	ENGLANTILAINEN KOULU	179	172	091-8	01	MÄNTYTYIE 14	00270	HELSINKI 27
0385-52	HELSINGIN SAKSALAINEN KOULU	179	152	091-8	01	MALMINKATU 14	00100	HELSINKI 10
0084-12	HGIN RANSK.-SUOM. KOULU	179	261	091-8	01	ARKADIANKATU 24	00100	HELSINKI 10
0495-23	LAHDEN RUDOLF STEINER-KOULU	179	152	398-2	04	TCIVONTIE 3	15900	LAHTI 90
0729-39	RUDOLF STEINER-KOULU	179	152	091-8	01	LEHTIKUUSENTIE 6	00270	HELSINKI 27
0087-68	SUOMALAIS-VENÄLÄINEN KOULU	179	261	091-8	01	KAARELANKUJA 2	00430	HELSINKI 43
0496-06	TAMPEREEN RUDOLF STEINER-KOULU	179	152	937-2	04	PINNINKATU 45 B	33100	TAMPERE 10
	19 MUUT YLEISKOULUTUSTA ANTAVAT OPPILAITOKSET							
	191 KANSANOPISTOT							
1620-94	ALKIO-OPISTO	191	152	277-4	09		41800	KORPILAHTI
1621-77	AMMATTIYHDISTYSOPISTO	191	152	543-6	01		05250	KILJAVA
1622-50	BORGÅ FOLKHÖGSKOLA	191	461	612-1	01	RUNEBERGSGAT-18	06100	BORGÅ 10
1623-34	ETELÄ-PUHJANMAAN OPISTO	191	151	145-6	10		60800	ILMAJOKI
1624-17	EURAJOEN KR.OPISTO	191	152	051-4	02		27100	EURAJOKI
1625-40	EV.FOLKHÖGSK.I SÖDRA FINLAND	191	152	078-9	01	ESPL. 59	10900	HANGÖ
1626-80	EV.FOLKHÖGSKOLAN I ÖSTERBOTTEN	191	152	905-8	10	STRANDGATAN 22	65120	VASA 12
1627-63	FINNS FOLKHÖGSKOLA	191	152	049-5	01		02780	ESBO 78
1628-47	FRIA KRISTLIGA FOLKHÖGSKOLAN	191	152	905-8	10	PB-54	65101	VASA 10
1630-68	H:GIN EV.KANSANKORKEAKOULU	191	151	091-8	01	ALPPIKATU 19	00530	HELSINKI 53
1629-20	HAAPAVEDEN KANSANOPISTO	191	152	071-6	11	PL 23	86601	HAAPAVESI
1632-25	HÖIKAN OPISTO	191	152	912-2	02		38100	KARKKU
1633-08	HOUTSKÄRS KYRKL.FOLKHÖGSKOLA	191	152	101-6	02		21760	HOUTSKÄR
1634-98	ITÄ-HÄMEEN KANSANOPISTO	191	152	081-7	06		19600	HARTOLA 2 KP
1635-71	ITÄ-KARJALAN KANSANOPISTO	191	152	618-5	06		58450	PUNKAHARJU
1636-54	JAAKKIMAN KRIST.KANSANOPISTO	191	152	700-9	05		56100	RUOKOLAHTI
1637-38	JAMILAHDEN KANSANOPISTO	191	152	075-2	05		49400	HAMINA
1638-11	JOUTSENON OPISTO	191	152	173-1	05		54100	JOUTSENO
1639-36	JYVÄSKYLÄN KR.OPISTO	191	152	179-5	09	SULKULANTIE 28	40450	JYVÄSKYLÄ 45
1640-33	JÄMSÄN KRISTILL.KANSANOPISTO	191	152	182-3	09		42100	JÄMSÄ
1641-16	KAINUUN OPISTO	191	131	578-4	11		88380	MIESLAHTI
1642-49	KALAJOEN KRISTILL.KANSANOPISTO	191	152	208-6	11	KASARMINTIE 2	85100	KALAJOKI
1643-89	KANNELJÄRVEN KANSANOPISTO	191	152	428-2	01		08450	HORMAJÄRVI
1644-62	KARHUNMÄEN KR.KANSANOPISTO	191	152	408-0	10		62195	KARHUNMÄKI
1645-46	KARKUN EV.KANSANOPISTO	191	152	912-2	02		38100	KARKKU
1646-29	KARSTULAN EV.KANSANOPISTO	191	152	226-0	09	OPISTOTIE	43500	KARSTULA
1647-02	KAUHAJOEN EV.KANSANOPISTO	191	152	232-5	10		61850	KAUHAJOKI AS
1648-92	KAUSTISEN EV.KANSANOPISTO	191	152	236-1	10		69600	KAUSTINEN
1649-75	KESKI-PUHJANMAAN OPISTO	191	152	315-7	10		68300	KÄLVIA
1650-06	KESKI-SUOMEN OPISTO	191	152	774-2	09		44200	SUOLAHTI
1651-96	KITEEN EV.KANSANOPISTO	191	152	260-0	07	OPISTONTIE 7	82500	KITEE
1652-79	KR.FOLKHÖGSKOLAN I NYKARLEBY	191	152	893-2	10		66900	NYKARLEBY
1653-52	KRONOBY FOLKHÖGSKOLA	191	152	288-4	10		68500	KRONOBY

NUMERO	OPPILAITOKSEN NIMI	TYYPPI	OMIST.	KUNTA	LÄÄNI	LÄHISOITE	POSTINRO	POSTITOIMIPAIKKA
1706-42	KUNTOKALLIO-OPISTO	191	151	753-1	01		01100	ÖSTERSUNDOM
1654-36	KUUSAMON KANSANOPISTO	191	152	305-6	11	KITKANTIE 35	93600	KUUSAMO
1655-19	KYMENLAAKSON KANSANOPISTO	191	152	754-0	05	MARINTIE 9	46900	INKERINEN
1631-42	LAAJASALON OPISTO	191	151	091-8	01	KUUKIVENTIE 6	00840	HELSINKI 64
1650-34	LAHDEN KANSANOPISTO JA KK.	191	151	398-2	04	HARJUKATU 46	15100	LAHTI 10
1657-82	LAPIN KANSANKORKEAKOULU	191	152	698-3	12	JOKKATIE 21	96100	ROVANIEMI 10
1658-65	LAPIN KANSANOPISTO	191	152	758-6	12	3 PIIRI	99600	SODANKYLÄ
1659-49	LAPPFJÄRDS FOLKHÖGSKOLA	191	152	287-5	10		64300	LAPPFJÄRD
1703-52	LEHTIMÄEN OPISTO	191	152	414-3	10		63500	LEHTIMÄKI
1670-51	LIEKSAN KR. OPISTO	191	152	422-8	07		81820	KYLÄNLAHTI
1660-87	LIMINGAN KANSANOPISTO	191	152	425-5	11		91900	LIMINKA
1661-60	LOIMAAN EV.KANSANOPISTO	191	152	431-0	02		32210	LOIMAA
1662-44	LUTHER-OPISTO	191	151	186-9	01		04400	JÄRVENPÄÄ
1653-27	LÄNSI-SUOMEN KANSANOPISTO	191	152	102-5	02		32700	LAUITAKYLÄ
1664-00	LÄRKKULLA-STIFTELSEN FOLKAKADEMI	191	151	220-6	01	LÄRKKULLAVÄGEN	10300	KÄRIS
1775-22	MURIKAN OPISTO	191	152	837-2	04		34280	MAISANSALO
1665-90	NURMEKSEN EV.OPISTO	191	152	541-8	07	LINJA 1.12	75999	NURMES
1666-73	ORIVEDEN OPISTO	191	152	562-9	04	KOULUTIE 5	35300	ORIVESI
1667-56	OTAVAN OPISTO	191	151	492-5	06		50670	OTAVA
1774-49	PAASIKIVI-OPISTO	191	152	353-8	02	HARJATTULANT.10A	20960	TURKU 96
1668-30	PARTAHARJUN OPISTO	191	152	594-0	06		76280	PARTAHARJU
1681-09	PERHENIEMEN EVANKELINEN OPISTO	191	152	142-9	05		47440	VALKAMA
1669-13	PERÄPOHJOLAN OPISTO	191	152	851-0	12		95410	KIVIRANTA
1672-18	PUHJ-SATAKUNNAN KANSANOPISTO	191	152	214-1	02	PL-45	38701	KANKAANPÄÄ
1671-35	POHJOIS-KARJALAN OPISTO	191	131	632-3	07		82220	NIITTYLAHTI
1673-33	POHJOIS-SAVON KANSANOPISTO	191	152	297-6	08		70800	KUOPIO 80
1674-81	POHJOLAN OPISTO	191	152	084-4	11		90840	HAUKIPUDAS
1675-64	PORTAANPÄÄN KR.KANSANOPISTO	191	152	402-6	08		73100	LAPINLAHTI
1676-48	PÄIVÖLÄN KANSANOPISTO	191	152	908-5	04		37770	TARTTILA
1677-21	RAUDASKYLÄN KRISTILL.OPISTO	191	152	977-3	11		84980	YLIVIESKA 88
1678-04	REISJÄRVEN KRISTILL.OPISTO	191	152	691-0	11		85940	RÄISÄLÄNHÄKI
1679-94	RÄISÄLÄN KANSANOPISTO	191	152	271-0	02		32810	PEIPOHJA
1680-26	SAAMELAISTEN KR.KANSANOPISTO	191	152	148-3	12		99870	INARI
1682-99	SALON SEUDUN EV.KANSANOPISTO	191	152	501-4	02		25130	MUURLA
1683-72	SANTALAN KRISTILL.KANSANOPISTO	191	152	078-9	01		10900	HANKO
1684-35	SIRULA-OPISTO	191	151	109-8	04		13330	HARVIALA
1685-39	SISÄLÄHETYSSEURAN OPISTO	191	152	593-1	06		76130	PMK 13
1686-12	SJUMEN NUORISO-OPISTO	191	152	491-6	06	PAUKKULANTIE 31	50170	MIKKELI 17
1688-35	SV.ÖSTERBÖTTENS FOLKHÖGSKOLA	191	461	545-4	10		64220	YTTERMARK
1687-29	SVENSKA FOLKAKADEMIN I BORGÅ	191	151	612-1	01	ÅGATAN 15	06100	BORGÅ
1689-68	SÄÄMINGIN KRISTILL.OPISTO	191	152	740-3	06		57600	SLN. 60
1690-32	TUKUN KR.OPISTO	191	152	853-8	02	LUSTOKATU 7	20380	TURKU 38
1691-80	TUUSULAN KANSANOPISTO	191	131	858-3	01		04400	JÄRVENPÄÄ
1705-19	TVK-OPISTO	191	151	257-2	01		02550	EVITSKOG
1692-83	TYÖVÄEN AKATEMIA	191	131	235-2	01	TURUNTIE 6-8	02700	KAUNIAINEN
1693-47	VALKEALAN OPISTO	191	152	909-4	05		47830	HASULA
1694-20	VAKSINAIS-SUOMEN KANSANOPISTO	191	151	577-5	02		21530	PAIMIO
1695-03	VIITTAKIVEN OPISTO	191	152	083-5	04		14700	HAUHO
1696-93	VOIONMAAN OPISTO	191	151	980-1	04		34130	YLINEN

NUMERO	OPPILAITOKSEN NIMI	TYYPPI	OMIST.	KUNTA	LÄÄNI	LÄHISQSITE	POSTINRO	POSTITOIMIPAIKKA
1697-76	VÄSTRA NYLANDS FOLKHÖGSKOLA	191	461	220-6	01	STRANDPROMENAD.1	10300	KARIS
1698-59	VÖRÄ FOLKHÖGSKOLA-BREIDABLICK	191	152	944-3	10		66600	VÖRÄ
1699-33	YLITORNIUN KR.KANSALAI SOPISTO	191	152	976-4	12		95600	YLITORNIC
1700-06	ÄBOLANDS FOLKHÖGSKOLA	191	152	573-9	02		21600	PARGAS
1701-96	ÄLANDS FOLKHÖGSKOLA	191	961	060-6	03		22310	PÄLSBÖLE
1702-79	ÖSTRA NYLANDS FOLKHÖGSKOLA	191	152	585-8	01		07945	KUGGÖM

192 KANSALAI- JA TYÖVÄENOPISTOT

2093-17	ANJULAN KANSALAI SOPISTO	192	152	837-2	04	ERÄMIEHENK.10	33250	TAMPERE 25
2198-94	ALAJÄRVEN KANSALAI SOPISTO	192	361	005-5	10		62900	ALAJÄRVI
2235-31	ALASTAKON KANSALAI SOPISTO	192	361	006-4	02		32440	ALASTARO
2199-77	ALAVUODEN SEUD.KANSALAI SOPISTO	192	361	010-1	10	KUULANTIE 6	63300	ALAVUS
2137-72	ANJALANKOSKEN TYÖVÄENOPISTO	192	361	754-0	05	RAUTAKOKVENT.17	46800	MYLLYKOSKI
2094-40	ASIKKALAN KANSALAI SOPISTO	192	361	016-5	04		17300	VÄÄKSY
2056-79	AJKALAN KANSALAI SOPISTO	192	152	853-8	02	SATAKUNNANTIE 10	20300	TURKU 30
2057-52	AJKANLAAKSON KANSALAI SOPISTO	192	361	219-6	02		21800	KYRÖ 3
2043-59	BORGÅ MEDBORGARINSTITUT	192	361	612-1	01	ANDERSBERGSG.2	06100	BORGÅ 10
2089-39	DRAGSFJÄRDS ARBETARINSTITUT	192	361	040-4	02		25900	DALSBRUK
2044-33	EKENÄS ARBETARINSTITUT	192	361	835-4	01	FLEMINGSG.8	10600	EKENÄS
2125-35	ELIMÄEN KANSALAI SOPISTO	192	361	044-0	05	VIRASTOTALO	47200	ELIMÄKI
2150-41	ENON KANSALAI SOPISTO	192	361	045-9	07		81200	ENO
2257-84	ENONTEKIÖN-MUONION KANSALAI SOPISTO	192	361	047-7	12		99400	ENONTEKIÖ
2020-64	ESPOON TYÖVÄENOPISTO	192	361	049-5	01	LEPPÄVAARA	02600	ESPOO 60
2058-36	EURAN KANSALAI SOPISTO	192	361	050-5	02		27510	EURA
2095-80	FÖRSSAN KANSALAI SOPISTO	192	361	061-5	04	KOULUKATU 13	30100	FÖRSSA 10
2046-56	H:FÖRS SV. ARBETARINSTITUT	192	361	091-8	01	DAGMARSGATAN 3	00100	H:FÖRS 10
2022-21	H:GIN KAUP.SUOM.TYÖVÄENOPISTO	192	361	091-8	01	HELSINGINKATU 26	00530	HELSINKI 53
2231-44	HAAPAJÄRVEN KANSALAI SOPISTO	192	361	069-7	11	PL 4	85801	HAAPAJÄRVI
2232-27	HAAPAVEDEN KANSALAI SOPISTO	192	361	071-6	11		86600	HAAPAVESI
2059-19	HALIKON KANSALAI SOPISTO	192	361	073-4	02		24800	HALIKKO
2126-18	HAMINAN KANSALAI SOPISTO	192	361	075-2	05	PUISTOTALO	49400	HAMINA
2021-48	HANGON SUOM. KANSALAI SOPISTO	192	361	078-9	01	KESKUSKULU	10900	HANGÖ
2047-89	HANGÖ SV.MEDBORGARINSTITUT	192	361	078-9	01	ESPLANADEN 71	10900	HANGÖ
2179-22	HANKASALMEN KANSALAI SOPISTO	192	361	077-0	09		41520	HANKASALMI
2050-57	HARJAVALLAN KANSALAI SOPISTO	192	361	079-8	02	KOULUTIE 2	29200	HARJAVALTA
2096-63	HARJULAN KANSALAI SOPISTO	192	152	399-2	04	LOUNAANKATU 3	15150	LAHTI 15
2233-00	HAUKIPUTAAN TYÖVÄENOPISTO	192	361	084-4	11		90830	HAUKIPUDAS
2097-47	HAUSJÄRVEN KANSALAI SOPISTO	192	361	086-2	04	PL 38	12101	GITTI
2140-77	HEIMOLAN KANSALAI SOPISTO	192	152	088-0	06	SILTAKATU 11	18100	HEINOLA 10
2141-50	HEINÄVEDEN KANSALAI SOPISTO	192	361	090-9	06		79700	HEINÄVESI
2291-32	HÖLLÖLAN KANSALAI SOPISTO	192	361	098-1	04	VIRASTOTIE 3	15870	SALPAKANGAS
2061-31	HUITTISTEN SEUDUN KANSALAI SOP.	192	361	102-5	02	KUULUKATU 3	32700	LAUTAKYLÄ
2294-22	HYRYNSALMEN KANSALAI SOPISTO	192	361	105-2	11	LOHITIE	89400	HYRYNSALMI
2023-04	HYVINKÄÄN KANSALAI SOPISTO	192	361	106-1	01	RATAKATU 5	05800	HYVINKÄÄ
2062-14	HÄMEENKYRÖN KANSALAI SOPISTO	192	361	108-9	02		39100	HÄMEENKYRÖ
2098-20	HÄMEENLINNAN KANSALAI SOPISTO	192	361	109-8	04	HALLITUSKATU 9 C	13100	HML 10
2234-90	IIN JA YLI-IIN KANSALAI SOPISTO	192	361	139-1	11		91100	II
2153-61	IISALMEN KANSALAI SOPISTO	192	361	140-1	08	LOUHENKATU 5	74100	IISALMI

NUMERO	OPPILAITUKSEN NIMI	TYYPPI	OHIST.	KUNTA	LÄÄNI	LÄHISOITE	POSTINRO	POSTITOIMIPAIKKA
2127-58	IITIN KANSALAI SOPISTO	192	361	142-9	05		47400	KAUSALA
2063-54	IKAALISTEN KANSALAI SOPISTO	192	361	143-8	02	KAUPPAKATU 12	39500	IKAALINEN
2230-41	ILMAJÖEN KANSALAI SOPISTO	192	361	145-6	10		60800	ILMAJOKI
2151-24	ILOMANTSIN KANSALAI SOPISTU	192	361	146-5	07	KAUPPATIE	82900	ILOMANTSI
2128-81	IMATRAN TYÖVÄENOPISTO	192	361	153-9	05	LUKICLAISENKUJA	55120	IMATRA 12
2256-67	INARIN KANSALAI SOPISTO	192	361	148-3	12		99800	IVALO
2046-62	INGÅ MEUBORGARINSTITUT	192	361	149-2	01		10210	INGÅ
2024-94	ITÄ-HÄGIN KANSALAI SOPISTO	192	152	091-8	01	HIHTOMAENTIE 39	00800	HKI 80
2142-34	ITÄ-HÄMEEN KANSALAI SOPISTO	192	152	081-7	06		19600	HARTOLA
2231-24	JALASJÄRVEN KANSALAI SOPISTO	192	361	164-9	10		61600	JALASJÄRVI
2099-03	JANAKKALAN KANSALAI SOPISTO	192	361	165-8	04	PL 9	14201	TURENKI
2152-07	JUENSUUN VAPAAOPISTO	192	361	167-6	07	KOSKIKATU 10	80100	JUENSUU 10
2025-77	JUKELAN KANSALAI SOPISTO	192	152	058-3	01		05400	JOKELA
2274-33	JOKILÄÄNIN KANSALAI SOPISTO	192	361	169-4	04		31600	JOKIGINEN
2143-17	JOKOISTEN KANSALAI SOPISTO	192	361	171-3	06	KOULUTIE 1	79600	JORGINEN
2275-66	JOUTSAN KANSALAI SOPISTO	192	361	172-2	09	RANTATIE 20 A 3	19650	JOUTSA
2129-64	JOUTSENON KANSALAI SOPISTO	192	361	173-1	05	KESOLANTIE 3	54100	JOUTSENO
2164-45	JUANKOSKEN KANSALAI SOPISTO	192	361	174-0	08		73500	JUANKOSKI
2202-07	JURVAN KANSALAI SOPISTO	192	361	175-9	10		66300	JURVA
2153-97	JUUAN KANSALAI SOPISTO	192	361	176-8	07	PL 28	83901	JUUKA
2144-57	JUVAN KANSALAI SOPISTO	192	361	178-6	06		51900	JUVA
2180-60	JYVÄSKYLÄN KANSALAI SOPISTO	192	152	179-5	09	KORTESUONK.52 A	40700	JYVÄSKYLÄ 70
2195-48	JYVÄSKYLÄN MLKEN KANSALAI SOP.	192	361	180-5	09	PUISTOKATU 35	40200	JYVÄSKYLÄ 20
2181-44	JYVÄSKYLÄN TYÖVÄENOPISTO	192	361	179-5	09	VAPAUDENK.39-41	40100	JYVÄSKYLÄ 10
2132-27	JÄMSÄN TYÖVÄENOPISTO	192	361	182-3	09	LAMMASMÄENTIE 3	42100	JÄMSÄ
2183-00	JÄMSÄNKOSKEN TYÖVÄENOPISTO	192	361	183-2	09	KAUPPAKUJA 3	42300	JÄMSÄNKOSKI
2027-34	JÄRVENPÄÄN TYÖVÄENOPISTO	192	361	186-9	01		04400	JÄRVENPÄÄ
2203-97	JÄRVISEUDUN KANSALAI SOPISTO	192	152	052-3	10		62500	EVIJÄRVI
2293-49	KAAKKOIS-SAVON KANSALAI SOPISTO	192	361	246-2	06	KOULUKESKUS A	58200	KERIMÄKI
2130-61	KAAKON KANSALAI SOPISTO	192	361	580-3	05	PARIKKALANTIE 22	59100	PARIKKALA
2064-87	KAARINAN-PIIKKIÖN KANSALAI SOP.	192	361	202-2	02		20780	KAARINA
2165-28	KAAVIN KANSALAI SOPISTO	192	361	204-0	08		73600	KAAVI
2235-73	KAJAANIN KANSALAI SOPISTO	192	152	205-9	11	SISSIKUJA 3	87100	KAJAANI 10
2236-56	KAJAANIN KAUPUNGIN KANSALAI SOP	192	361	205-9	11	LINNANKATU 18	87100	KAJAANI 10
2237-30	KALAJOEN KANSALAI SOPISTO	192	361	208-6	11	LANKILANTIE 22	85100	KALAJOKI
2028-17	KALLIOLAN VAPAAOPISTO	192	152	091-8	01	STURENKATU 11	00510	HELSINKI 31
2130-83	KANGASALA-OPISTO	192	361	211-4	04		36200	KANGASALA
2145-80	KANGASHIEMEN KANSALAI SOPISTO	192	361	213-2	06	SATAMATIE 5	51200	KANGASNIEMI
2065-60	KANKAANPÄÄN KANSALAI SOPISTO	192	361	214-1	02	KANGASMOISJUNK.	38700	KANKAANPÄÄ
2234-70	KANNUKSEN KANSALAI SOPISTO	192	361	217-8	10		69100	KANNUS
2026-50	KANSALAI SOPISTO JUKOLA	192	152	543-6	01	NURMIJÄRVI	05200	RAJAMÄKI
2049-46	KARIS SV. ARBETARINSTITUT	192	361	220-6	01	FOKUS	10300	KARIS
2029-57	KARJAAN SUOM. TYÖVÄENOPISTO	192	361	220-6	01	TEMPPELIK.6A 11	10300	KARJAA
2030-39	KARKKILAN TYÖVÄENOPISTO	192	361	224-2	01	HELSINGINTIE 49	03600	KARKKILA
2221-79	KARLEBY MEUBORGARINSTITUT	192	152	272-9	10	VINGEGATAN 3	67100	KARLEBY
2184-90	KARSTULAN KANSALAI SOPISTO	192	361	226-0	09	KORPIJÄRVENTIE	43500	KARSTULA
2289-60	KARTTULAN-TERVON KANSALAI SOP.	192	361	227-9	08		72100	KARTTULA
2223-36	KASKÖ MEUBORGARINSTITUT	192	361	231-6	10		64260	KASKÖ
2205-53	KAUHAJOEN KANSALAI SOPISTU	192	361	232-5	10		61800	KAUHAJOKI

NUMERO	OPPILAITOKSEN NIMI	TYYPPI	OMIST.	KUNTA	LÄÄNI	LÄHISOITE	POSTINRO	POSTITOIMIPAIKKA
2206-37	KAUHAVAN-HÄRMÄIN KANSALAI SOP.	192	361	233-4	10	KP 2	62210	KAUHAVA
2045-16	KAUNIAISTEN KANSALAI SOPISTO	192	361	235-2	01	KAUNIAISTENT. 10	02700	KAUNIAINEN
2278-06	KEIKYÄN-KIIKAN KANSALAI SGPISTO	192	361	238-9	02		32740	ÄETSÄ
2259-41	KEMIJÄRVEN KANSALAI SOPISTO	192	361	320-3	12	SÄRKELÄNTIE 4	98120	KEMIJÄRVI 2
2261-32	KEMIN TYÖVÄENOPISTO	192	361	240-3	12	POHJOISRANTAK. 9	94100	KEMI 10
2260-39	KEHINMAAN KANSALAI SOPISTO	192	361	241-7	12		94400	LAURILA
2031-12	KEKAVAN KANSALAI SOPISTO	192	361	245-3	01	KESKIKATU 3	04200	KERAVA
2154-72	KESKI-KARJALAN KANSALAI SOPISTO	192	361	260-0	07	PL 3	82501	KITEE
2185-73	KEURUUN KANSALAI SOPISTO	192	361	249-9	09		42700	KEURUU
2256-44	KIANTA-OPISTU	192	361	777-9	11	PL 40	89601	ÄMMÄNSAARI
2090-77	KIMITOBYGDENS MEDBORGARINST.	192	361	243-5	02		25700	KIMITO
2136-56	KINNULAN KANSALAI SOPISTO	192	361	256-3	09		43900	KINNULA
2050-33	KIRKKONUMMEN KANSALAI SOPISTO	192	361	257-2	01		02400	KIRKKONUMMI
2262-46	KITTILÄN KANSALAI SOPISTO	192	361	261-9	12		99100	KITTILÄ
2067-27	KIUKAISTEN KANSALAI SOPISTO	192	152	262-3	02		27400	KIUKAINEN
2166-31	KIUKUVEDEN KANSALAI SOPISTO	192	361	263-7	08	KINNEKOTI B	74700	KIURUVESI
2068-00	KOKEMÄEN KANSALAI SOPISTO	192	361	271-0	02		32800	KOKEMÄKI
2237-10	KOKKOLAN TYÖVÄENOPISTO	192	152	272-9	10	RANTAKATU 14	67100	KOKKOLA 10
2263-29	KOLARIN KANSALAI SOPISTO	192	361	273-8	12		95800	SIEPPIJÄRVI
2276-40	KONTIOLAHDEN KANSALAI SOPISTO	192	361	276-5	07		81100	KONTIOLAHTI
2219-57	KORSHOLMS MEDBORGARINSTITUT	192	361	499-8	10	KYRKOGESPL.8	65100	VASA 10
2132-69	KOTKAN TYÖVÄENOPISTO	192	361	285-7	05	KYMENLAAKSONK.27	48100	KOTKA 10
2133-43	KOUVOLAN KANSALAI SOPISTO	192	361	286-6	05	SALPAUSSELÄNK.40	45100	KOUVOLA 10
2224-19	KRONOBY MEDBORGARINSTITUT	192	361	288-4	10		68500	KRONOBY
2238-13	KUHMON KANSALAI SOPISTO	192	361	290-3	11		88900	KUHMO
2167-91	KUOPIO N KANSALAI SOPISTO	192	361	297-6	08	OPISTOTIE 3	70200	KUOPIO 20
2101-66	KUUREVEDEN KANSALAI SOPISTO	192	361	299-4	04		35600	HALLI
2208-50	KUORTANEEN KANSALAI SOPISTO	192	361	300-1	10		63100	KUORTANE
2209-83	KURIKAN KANSALAI SOPISTO	192	152	301-0	10	KIVIAIDANTIE 5	61300	KURIKKA
2239-46	KUUSAMON KANSALAI SOPISTO	192	361	305-6	11	KAITERANTIE 22	93600	KUUSAMO
2134-26	KUUSANKOSKEN TYÖVÄENOPISTO	192	361	306-5	05	VALTAKATU 38A	45700	KUUSANKOSKI
2210-15	KYRÖNMAAN OPISTU	192	152	152-0	10	ISOKYRÖ	66400	LAIHIA
2069-90	KYRÖSKOSKEN KANSALAI SOPISTO	192	152	103-9	02		39200	KYRÖSKOSKI
2102-40	LAHDEN TYÖVÄENOPISTU	192	361	398-2	04	PL 148	15101	LAHTI 10
2070-22	LAITILAN SEUD. KANSALAI SOPISTO	192	361	400-8	02	KAUKOLANTIE 19	23800	LAITILA
2240-35	LAKEUDEN KANSALAI SOPISTO	192	361	425-5	11	PL 40	91901	LIMINKA
2103-23	LAMMIN KANSALAI SOPISTO	192	361	401-7	04		16900	LAMMI
2168-74	LAPINLAHDEN KANSALAI SOPISTO	192	361	402-6	08	PL 39	73101	LAPINLAHTI
2135-09	LAPPEENRANNAN TYÖVÄENOPISTO	192	152	405-3	05	PCHJCLANKATU 27	53100	LPR 10
2211-63	LAPUAN KANSALAI SOPISTO	192	361	408-0	10	SIIRILÄNTIE 1	62100	LAPUA
2137-30	LAUKAAN KANSALAI SOPISTO	192	361	410-9	09	PL 6	41341	LAUKAA
2233-74	LEHTIMÄEN-SOININ KANSALAI SOP.	192	361	414-5	10		63500	LEHTIMÄKI
2104-06	LEMPÄÄLÄN KANSALAI SOPISTO	192	361	418-1	04	KESKUSKOULU	37500	LEMPÄÄLÄ
2169-57	LEPPÄVIRKAN KANSALAI SOPISTO	192	361	420-0	08		79100	LEPPÄVIRTA
2071-05	LIEDON-TARVASJOEN KANSALAI SOP.	192	361	423-7	02	PL 16	21421	LIETO
2155-53	LIEKSAN KANSALAI SOPISTO	192	361	422-8	07	PIELISENTIE 35	81700	LIEKSA
2188-13	LIEVESTUOREN KANSALAI SOPISTO	192	152	410-9	09		41400	LIEVESTUORE
2146-63	LINNALAN KANSALAI SOPISTO	192	152	740-3	06	PUISTOKATU 7	57100	SAVOLINNA
2156-37	LIPERIN KANSALAI SOPISTO	192	361	426-4	07		83100	LIPERI

NUMERO	OPPILAITOKSEN NIMI	TYYPPI	OMIST.	KUNTA	LÄÄNI	LÄHIOSSITE	POSTINRC	POSTITOIMIPAIKKA
2032-60	LOHJAN TYÖVÄENOPISTO	192	361	427-3	01	NUMMENTIE 6	08100	LOHJA 10
2072-95	LOIMAAN TYÖVÄENOPISTO	192	361	430-1	02	KANTATIE 2	32200	LOIMAA
2135-96	LUPEN OPISTO	192	361	433-8	04		12700	LOPPI
2051-66	LOVISA SV. MEDBORGARINSTITUT	192	361	434-7	01	CENTRALFOLKSKOLA	07900	LOVISA
2228-49	MALAX-KURSNÄS MEDBORG. INSTITUT	192	361	475-0	10		66240	PETALAX
2073-78	MERIKARVIAN KANSALAI SOPISTO	192	361	484-2	02		25900	MERIKARVIA
2147-47	MIKKELIN KANSALAI SOPISTO	192	361	491-6	06	SAVILAHDENK.13	50100	MIKKELI 10
2066-44	MYNÄMÄEN SEUD. KANSALAI SOPISTO	192	361	503-2	02	PL 42	23101	MYNÄMÄKI
2033-85	MÄNTSÄLÄN KANSALAI SOPISTO	192	361	505-0	01	PORNAISTENTIE 2	04600	MÄNTSÄLÄ
2148-20	MÄNTYHARJUN KANSALAI SOPISTO	192	361	507-8	06	PL 33	52701	MÄNTYHARJU
2106-79	MÄNTÄN TYÖVÄENOPISTO	192	361	506-9	04	ETELÄTIE 2	35800	MÄNTTÄ
2074-51	NAANTALIN TYÖVÄENOPISTO	192	361	529-8	02	OPINTIE 2	21100	NAANTALI
2107-52	NASTOLAN KANSALAI SOPISTO	192	361	532-6	04	MÖRENIKAITTI 6	15560	NASTOLA
2170-96	NILSIÄN KANSALAI SOPISTO	192	361	534-4	08	PL 32	73301	NILSIÄ
2241-18	NIVALAN KANSALAI SOPISTO	192	361	535-3	11		85500	NIVALA
2108-36	NOKIAN TYÖVÄENOPISTO	192	361	536-2	04	KERHOKATU 7	37100	NOKIA
2226-32	NYKARLEBY ARBETARINSTITUT	192	361	393-2	10		66900	NYKARLEBY
2227-65	NÄRPES MEDBORGARINSTITUT	192	361	545-4	10		64200	NÄRPES
2034-68	ORIMATTILAN KANSALAI SOPISTO	192	361	560-1	01	PL 46	16301	ORIMATTILA
2139-19	ORIVEDEN SEUD. KANSALAI SOPISTO	192	361	562-9	04	KOULUTIE 5	35300	ORIVESI
2075-35	OTSULAN KANSALAI SOPISTO	192	152	609-3	02	YRJÖNKATU 2	28100	PORI 10
2242-58	OULAS-OPISTO	192	361	563-8	11	SAHANKATU 2	86300	OULAINEN
2243-81	OULUJOKI-OPISTO	192	361	494-3	11		91500	MUHDS
2244-64	OJLUJÄRVEN KANSALAI SOPISTO	192	361	785-2	11	PL 4	91701	VAALA
2245-48	OULUN KANSALAI SOPISTO	192	152	564-7	11	KAARRETIE 14	90500	OULU 50
2246-21	OULUN TYÖVÄENOPISTO	192	361	564-7	11	SUVANTOKATU 1	90140	OULU 14
2157-10	OUTOKUMMUN OPISTO	192	361	309-2	07	KOULUKATU 4	83500	OUTOKUMPU
2076-18	PAIMION KANSALAI SOPISTO	192	361	577-5	02	PL 24	21531	PAIMIO
2248-94	PALTAMON KANSALAI SOPISTO	192	361	578-4	11		88300	PALTAMO
2077-41	PARAISTEN SUOM. TYÖVÄENOPISTO	192	361	573-9	02		21600	PARAINEN
2091-50	PARGAS SV. ARBETARINSTITUT	192	361	573-9	02		21600	PARGAS
2078-81	PARKANOJUN KANSALAI SOPISTO	192	361	581-2	02		39700	PARKANO
2110-57	PAROLAN SEUD. KANSALAI SOPISTO	192	361	082-6	04		13720	PARGLA
2264-02	PELLON KANSALAI SOPISTO	192	361	854-7	12		95700	PELLO
2212-88	PERHONJOKILAAKSON KANSALAI SOP.	192	361	924-1	10		69700	VETELI
2079-64	PERNIÖN KANSALAI SOPISTO	192	361	586-7	02		25500	PERNIÖ
2149-03	PIEKSÄMÄEN TYÖVÄENOPISTO	192	361	593-1	06	KESKUSKATU 45	76100	PMK 10
2171-79	PIELAVEDEN KANSALAI SOPISTO	192	361	595-9	08	LAURINPURONT. 14	72400	PIELAVESI
2213-61	PIETARSAAREN TYÖVÄENOPISTO	192	361	558-6	10	KANAVAPUISTIKKU	68600	PIETARSAARI
2139-38	PIHTIPUTAAN KANSALAI SOPISTO	192	361	601-1	09	PL 36	44801	PIHTIPUDAS
2111-31	PIRKKALAN KANSALAI SOPISTO	192	361	604-8	04		33960	PIRKKALA 6
2190-35	POHJ-PÄIJÄNTEEN KANSALAI SOP.	192	361	277-4	09		41800	KORPILAHTI
2035-42	POHJAN TYÖVÄENOPISTO	192	361	006-6	01		10420	POHJANKURU
2052-40	PÖJÖ ARBETARINSTITUT	192	361	606-6	01		10420	SKURU
2158-43	PULVIJÄRVEN KANSALAI SOPISTO	192	361	607-5	07		83700	PULVIJÄRVI
2080-53	PURJIN TYÖVÄENOPISTO	192	361	609-3	02	PL 22	28101	PORI 10
2036-25	PURVOON KANSALAI SOPISTO	192	361	612-1	01	EDEFELTINBULEV.4	06100	PORVOO 10
2265-92	PUSION KANSALAI SOPISTO	192	361	614-9	12		97900	PUSIO
2249-77	PUDASJÄRVEN KANSALAI SOPISTO	192	361	615-8	11		93100	PUDASJÄRVI

NUMERO	OPPILAITOKSEN NIMI	TYYPPI	OMIST.	KUNTA	LÄÄNI	LÄHISOITE	POSTINRO	POSTITOIMIPAIKKA
2250-08	PUOLANGAN KANSALAI SOPISTO	192	361	620-4	11	PL 4	89201	PUOLANKA
2159-83	PJRUVEDEN KANSALAI SOPISTO	192	361	248-0	07		59800	KESÄLAHTI
2279-96	PJUMALAN KANSALAI SOPISTO	192	361	623-1	06		52200	PUUMALA
2251-98	PYHÄJÄRVEN KANSALAI SOPISTO	192	361	626-8	11	PL 15	86801	PYHÄSALMI
2232-91	PYHÄSELÄN KANSALAI SOPISTO	192	361	632-3	07		82200	HAMMASLAHTI
2112-14	PÄLKÄNEEN SEUD. KANSALAI SOPISTO	192	361	635-0	04		36600	PÄLKÄNE
2252-71	RAAHEN TYÖVÄENOPISTO	192	361	678-1	11	BRAHENKATU 13	92100	RAAHE
2081-86	RAISION TYÖVÄENOPISTO	192	361	680-0	02		21200	RAISIC
2290-28	RANTASALMEN KANSALAI SOPISTO	192	361	681-9	06	PL 5	58901	RANTASALMI
2266-75	RANUAN KANSALAI SOPISTO	192	361	683-7	12		97700	RANUA
2032-69	RAUMAN KANSALAI SOPISTO	192	361	684-6	02	NUMMENVAHE 5	26100	RAUMA 10
2172-52	RAUTAVAARAN KANSALAI SOPISTO	192	361	687-3	08		73900	RAUTAVAARA
2292-65	RAUTJÄRVEN KANSALAI SOPISTO	192	361	689-1	05		56800	SIMPELE
2113-62	RIIHIMÄEN KANSALAI SOPISTO	192	152	694-7	04	PUUSTIKKO 5	11100	RIIHIMÄKI 10
2237-39	RISTIINAN KANSALAI SOPISTO	192	361	696-5	06		52300	RISTIINA
2267-58	ROVANIEMEN KANSALAI SOPISTO	192	152	698-3	12	JOKKATIE 26	96100	ROVANIEMI 10
2290-42	ROVANIEMEN M.K.N. KANSALAI SOP.	192	361	699-2	12	ROVAKATU 2	96100	ROVANIEMI 10
2277-23	RUOKOLAHDEN KANSALAI SOPISTO	192	361	700-9	05		56100	RUOKOLAHTI
2114-87	RUOVEDEN OPISTO	192	361	702-7	04		34600	RUOVEDI
2247-04	RUUKIN KANSALAI SOPISTO	192	361	708-1	11		92400	RUUKKI
2191-18	SAARIJÄRVEN KANSALAI SOPISTO	192	361	729-2	09		43100	SAARIJÄRVI
2136-99	SAIMAAN KANSALAI SOPISTO	192	131	405-3	05	KOULUKATU 14	53100	LPR 10
2284-57	SALLAN KANSALAI SOPISTO	192	361	732-0	12		98900	SALLA
2083-43	SALON KANSALAI SOPISTO	192	361	734-8	02	USKELANKATU 13	24100	SALO 10
2286-14	SAVITAIPALEEN KANSALAI SOPISTO	192	361	739-3	05		54800	SAVITAIPALE
2214-45	SEINÄJÖEN TYÖVÄENOPISTO	192	361	743-0	10	KOULUKATU 41	60100	SEINÄJÖKI 10
2053-23	SIBBO SV. MEDBORGARINSTITUT	192	361	753-1	01	SKOLCENTRUM	04130	NICKBY
2231-01	SIILIN KANSALAI SOPISTO	192	361	594-0	06	JYVÄSKYLÄNTIE 79	76820	HUUHA
2173-36	SIILINJÄRVEN KANSALAI SOPISTO	192	361	749-4	08		71800	SIILINJÄRVI
2268-32	SIMON-KUIVANIEMEN KANSALAI SOP.	192	361	751-3	12		95200	SIMO
2037-08	SIPOON SUOM. KANSALAI SOPISTO	192	361	753-1	01		04130	NIKKILÄ
2174-19	SISÄ-SAVON KANSALAI SOPISTO	192	361	778-8	03		77600	SUONENJOKI
2269-15	SODANKYLÄN KANSALAI SOPISTO	192	361	758-6	12	JÄÄMERENTIE 5	99600	SODANKYLÄ
2115-60	SOMERON KANSALAI SOPISTO	192	361	761-4	04	JÖGENSUUNTIE 22	31400	SOMERO
2175-42	SONKAJÄRVEN KANSALAI SOPISTO	192	361	762-3	08		74300	SONKAJÄRVI
2253-54	SOTKAMON KANSALAI SOPISTO	192	361	765-0	11	PL 24	88601	SOTKAMO
2288-87	SULKAVAN KANSALAI SOPISTO	192	361	768-7	06		58700	SULKAVA
2192-41	SUOLAHDEN TYÖVÄENOPISTO	192	361	774-2	09	KUKKULANMÄKI	44200	SUOLAHTI
2222-52	SV. ARBETÄRINSTITUT I JAKOBSTAD	192	361	598-6	10	STORGATAN 13	68600	JAKOBSTAD
2229-22	SYDÖSTERBOTTENS MEDBORGARINST.	192	361	287-5	10		64300	LAPPFJÄRD
2084-26	SÄKYLÄN SEUD. KANSALAI SOPISTO	192	361	783-4	02		27800	SÄKYLÄ
2193-81	SÄYNÄTSALON TYÖVÄENOPISTO	192	361	787-0	09		40900	SÄYNÄTSALO
2254-38	TAIVALKUSKEN KANSALAI SOPISTO	192	361	832-7	11		93400	TAIVALKOSKI
2116-44	TAMPEREEN TYÖVÄENOPISTO	192	361	837-2	04	SAMMONKATU 2	33540	TAMPERE 54
2054-06	TENALA-BRUMARFS MEDBORGARINST.	192	361	842-8	01	PRÄSTKULLA	10520	TENALA
2117-27	TERVAKOSKEN KANSALAI SOPISTO	192	152	165-8	04		12400	TERVAKOSKI
2270-53	TEKVOLAN KANSALAI SOPISTO	192	361	345-5	12		95300	TERVOLA
2215-28	TEUVAN KANSALAI SOPISTO	192	361	846-4	10		64700	TEUVA
2160-15	TOHMAJÄRVEN KANSALAI SOPISTO	192	361	848-2	07	PL 52	82601	TOHMAJÄRVI

NUMERO	OPPILAITOKSEN NIMI	TYYPPI	OMIST.	KUNTA	LÄÄNI	LÄHIOSGITE	POSTINRO	POSTITOIMIPAIKKA
2216-01	TOHOLAMMIN KANSALAI SOPISTO	192	361	849-1	10		69300	TOHOLAMPI
2118-00	TOIJALAN KANSALAI SOPISTO	192	361	864-8	04		37800	TOIJALA
2038-98	TOIMELAN VAPAAOPISTO	192	152	091-8	01	PURSIMIEHENK. 8	00150	HELSINKI 15
2271-37	TORNION KANSALAI SOPISTO	192	361	851-0	12	SEMINAARINK.14	95400	TORNIO
2138-55	TUUKOLAN KANSALAI SOPISTO	192	152	285-7	05		48210	KOTKA 21
2085-09	TURUN SUOM. TYÖVÄENOPISTO	192	361	853-8	02	KASKENKATU 5	20700	TURKU 70
2161-55	TUUPOVAARAN KANSALAI SOPISTO	192	361	856-5	07		82730	TUUPOVAARA
2176-82	TUUSNIEMEN KANSALAI SOPISTO	192	361	857-4	08		71200	TUUSNIEMI
2036-99	ULVILAN KANSALAI SOPISTO	192	361	886-3	02		28400	ULVILA
2119-90	URJALAN-KYLMÄKOSKEN KANSAL.OP.	192	361	887-7	04		31760	URJALA
2295-05	UTSJOEN KANSALAI SOPISTO	192	361	890-5	12		99980	UTSJOKI
2037-72	UUDENKAUPUNGIN KANSALAI SOPISTO	192	361	895-0	02	ALINENKATU 34	23500	UUSIKAUPUNKI
2217-91	VAASAN TYÖVÄENOPISTO	192	361	905-3	10	RAASTUVANK.43	65100	VAASA 10
2120-22	VALKEAKOSKEN TYÖVÄENOPISTO	192	361	908-5	04	KAUPPILANKATU 2	37600	VALKEAKOSKI
2139-39	VALKEALAN KANSALAI SOPISTO	192	361	909-4	05	HARJUNMÄKI B 18	45370	VALKEALA
2039-71	VALKUN KANSALAI SOPISTO	192	361	934-7	01	RATAKATU 1	07900	LUVIISA
2038-55	VAMMALAN OPISTO	192	361	912-2	02	OJANSUUNK.8	38200	VAMMALA
2040-03	VANTAAN TYÖVÄENOPISTO	192	361	092-7	01	ERÄKUJA 2 B	01600	VANTAA 60
2177-65	VARKAUDEN KANSALAI SOPISTO	192	152	915-9	08	TAIPALEENTIE 24	78200	VARKAUS 20
2230-60	VASA ARBETARINSTITUT	192	361	905-8	10	HANDELSESP.22	65100	VASA 10
2272-10	VEITSILUODON KANSALAI SOPISTO	192	152	240-8	12	VEITSILUODONTIE	94830	KEMI 83
2173-49	VIEREMÄN KANSALAI SOPISTO	192	361	925-0	08	GULUNTIE 1	74200	VIEREMÄ
2041-93	VIHDIN KANSALAI SOPISTO	192	361	927-8	01		03400	VIHTI
2121-05	VIIALAN TYÖVÄENOPISTO	192	361	928-7	04		37830	VIIALA 3
2196-21	VIITASAAREN KANSALAI SOPISTO	192	361	931-5	09		44500	VIITASAAKI
2122-95	VILPPULAN KANSALAI SOPISTO	192	361	933-3	04		35700	VILPPULA
2042-76	VIRKAILIJAIN KANSALAI SOPISTO	192	152	091-8	01	TÖÖLÖNTULLINK.8	00250	HELSINKI 25
2123-78	VIRTAIN KANSALAI SOPISTO	192	361	936-0	04	VIRTAINTIE 26	34800	VIRRAT
2220-96	VÖRÄ-URAVAIS-MAXMO MEDB.INST.	192	361	944-3	10		66600	VÖRÄ
2273-43	YLITORNION KANSALAI SOPISTO	192	361	976-4	12		95600	YLITORNIO
2255-11	YLIVIESKAN KANSALAI SOPISTO	192	361	977-3	11	PÄIVÄRINNANK. 19	84100	YLIVIESKA 10
2162-88	YLÄ-KARJALAN KANSALAI SOPISTO	192	152	541-8	07	KIRKKOK. 22 A 7	75500	NURMES
2124-51	YLÖJÄRVEN TYÖVÄENOPISTO	192	361	980-1	04	KURUNTIE 10-12	33480	YLÖJÄRVI
2092-34	ÅBO SV.ARBETARINSTITUT	192	361	853-8	02	AURAGATAN 1 B	20100	ÅBO 10
2218-74	ÄHTÄRIN KANSALAI SOPISTO	192	361	989-2	10	KALLIOTIE 1	63700	ÄHTÄRI
2197-04	ÄNEKOSKEN KANSALAI SOPISTO	192	152	992-0	09	RAUTATIENTKATU 25	44100	ÄNEKOSKI

2. MAA- JA METSÄTALOUSOPPILAITOKSET

21 MAATALOUSALAN OPPILAITOKSET

210 MAATALOUSALAN OPPILAITOKSET

1450-81	AHLMANIN MAATALOUSOPPILAITOS	210	151	837-2	04		33820	TAMPERE 82
1453-21	ALAJÄRVEN MAATALOUSOPPILAITOS	210	261	005-5	10		62710	KUREJOKI
1471-03	ANJALAN MAATALOUSOPPILAITOS	210	261	754-0	05		46910	ANJALA
1452-48	ET-KARJALAN KARJATALOUSKOULU	210	152	405-3	05		54390	PULSA
1462-12	HAAPAJÄRVEN MAATALOUSOPPILAIT.	210	261	069-7	11		85800	HAAPAJÄRVI

NUMERO	OPPILAITOKSEN NIMI	TYYPPI	OMIST.	KUNTA	LÄÄNI	LÄHISOITE	POSTINRO	POSTITOIMIPAIKKA
1455-94	HARJUN MAATALOUSOPPILAITOS	210	261	935-1	05		49980	RAVIJOKI
1456-77	HYVINKÄÄN MAATALOUSOPISTO	210	261	106-1	01		05840	HYVINKÄÄ 4
1511-39	HÄMEENLINNAN MEIJERIOPPILAITOS	210	152	109-8	04	KANKAISTENK.33	13210	HML 21
1457-50	HÖGRE SV.LANTBRUKSLÄROVERKET	210	152	853-8	02	KLOSTERGATAN 15	20700	ÅBO 70
1454-04	ILMAJOEN MAATALOUSOPPI LAITOS	210	261	145-6	10		60800	ILMAJOKI
1458-34	ILOMANTSIIN MAATALOUSOPPILAITOS	210	261	146-5	07	MÖHKÖNTIE 3	82900	ILOMANTSI
1460-55	JUKIOISTEN MAATALOUSOPPILAITOS	210	261	169-4	04		31630	MINKIÖ
1461-39	JOROISTEN MAATALOUSOPPILAITOS	210	261	171-3	06		79620	HUUTOKOSKI
1463-45	KANGASALAN MAATAL.KURSSIKESKUS	210	151	211-4	04		36120	SUINULA
1465-68	KANNUKSEN MAATALOUSOPPILAITOS	210	261	217-8	10		69100	KANNUS
1464-85	KARJATALOUSOPISTO	210	261	297-6	08	SEPÄNKATU 9	70100	KUOPIO 10
1500-81	KAUHAJOEN MAATALOUSOPPILAITOS	210	261	232-5	10		61800	KAUHAJOKI,KK
1514-85	KEMPELEEN MAATALOUSOPPILAITOS	210	261	244-4	11		90440	KEMPELE
1517-25	KIIPULAN PUUTARHOOPPILAITOS	210	151	165-8	04	PPA 1 KIIPULA	14200	JURENKI
1610-13	KIRKKONUMMEN MAATALOUSKURSSIK.	210	261	257-2	01		02540	KYLMÄLÄ
1449-44	KITEEN MAATALOUSOPPILAITOS	210	261	260-0	07		82430	PUHOS
1474-59	KITTILÄN MAATALOUSOPPILAITOS	210	261	261-9	12	PL.15	99100	KITTILÄ
1467-25	KDIVIKON MAATALOUSOPPILAITOS	210	261	494-3	11		91500	MUHOS
1468-08	KOKEMÄEN MAATALOUSOPPILAITOS	210	131	271-0	02		32800	KOKEMÄKI
1469-98	KORSHULMS LANTBRUKSSKOLOR	210	261	905-8	10		65380	VASA 38
1470-20	KUJALAN MAATALOUSOPPILAITOS	210	261	398-2	04		15150	LAHTI 15
1473-76	LANNÄSLUNDS LANTBRUKSSKOLOR	210	461	598-6	10		68600	JAKOBSTAD
1475-33	LAPPEEN MAATALOUSOPPILAITOS	210	261	405-3	05		54340	RAIPPO
1515-68	LEPAAN PUUTARHOOPPILAITOS	210	261	982-6	04		14610	LEPAA
1476-16	LOIMAAN MAATALOUSOPPILAITOS	210	261	431-0	02	HÄMEENTIE 106	32200	LOIMAA
1477-31	MAATALOUSNORMAALIKOULU	210	261	186-9	01		04400	JÄRVENPÄÄ
1518-08	MARTENS TRÄDGÅRDSSKOLA	210	361	545-4	10		64610	ÖVERMARK
1478-89	MUSTIALAN MAATALOUSOPPILAITOS	210	261	834-5	04		31310	MUSTIALA
1479-62	MUURUVEDEN MAATALOUSOPPILAITOS	210	261	174-0	08		73460	MUURUVESI
1480-44	MÄNTSÄLÄN MAATALOUSOPPILAITOS	210	261	505-0	01		04920	SAARENTAUS
1481-84	NURMEKSEN MAATALOUSOPPILAITOS	210	261	541-8	07	10/PPA 1	75999	NURMES KAUTI
1482-67	OSARAN MAATALOUSOPPILAITOS	210	261	108-9	02		39230	OSARA
1483-41	OTAVAN MAATALOUSOPPILAITOS	210	261	492-5	06		50670	OTAVA
1484-24	PAIMION MAATALOUSKERHO-OPISTO	210	261	577-5	02		21555	TAATILA
1485-07	PARIKKALAN MAATALOUSOPPILAITOS	210	261	580-3	05		59310	SÄRKISALMI
1486-97	PELTOSALMEN MAATALOUSOPPIL.	210	261	140-1	08		74510	PELTOSALMI
1486-42	PUDASJÄRVEN MAATALOUSOPPILAIT.	210	261	615-8	11		93100	PUDASJARVI
1472-93	PÄIJÄT-HÄMEEN MAATALOUSOPPIL.	210	151	398-2	04		15320	LAHTI 32
1516-42	REITKALLIN PUUTARHURIKOULU	210	131	917-7	05		49520	REITKALLI
1492-32	ROVANIEMEN MAATALOUSOPPILAITOS	210	261	699-2	12		96400	ROVANIEMI 40
1489-37	RUUKIN MAATALOUSOPPILAITOS	210	261	708-1	11		92400	RUUKKI
1494-30	SATAKUNNAN KARJATALOUSKOULU	210	152	886-8	02		28450	VANHA-ULVILA
1495-88	SEPPÄLÄN MAATALOUSOPPILAITOS	210	261	205-9	11		87910	LINNANTAUS
1496-61	SIIKAISTEN MAATALOUSOPPILAITOS	210	151	747-6	02		29860	OTAMO
1497-45	SIIKASALMEN MAATALOUSOPPIL.	210	261	426-4	07	SIIKASALMI	83100	LIPERI
1498-28	SIIPIKARJANHITOKOULU	210	152	109-8	04	KANAKOULUNT.1-3	13100	HML 10
1499-01	SUONENJOEN MAATALOUSOPPILAITOS	210	261	778-8	08		77600	SUONENJOKI
1491-58	SÄÄKSMÄEN MAATALOUSOPPILAITOS	210	261	903-5	04		37770	TARTTILA
1501-64	TARVAALAN MAATALOUSOPPILAITOS	210	261	729-2	09		43130	TARVAALA

NUMERO	OPPILAITOKSEN NIMI	TYYPPI	OMIST.	KUNTA	LÄÄNI	LÄHIOSGITE	POSTINRO	POSTITOIMIPAIKKA
1502-48	TERVOLAN MAATALOUSOPPILAITOS	210	261	845-5	12		95340	LOUE
1503-21	TJORLAN MAATALOUSOPPILAITOS	210	261	602-0	02		21500	PIIKKIÖ KP 7
1448-60	VALTION KALATALOUSOPPILAITOS	210	261	573-9	02	MALMIN KOULU.	21600	PARAINEN
1506-77	VARS-SUOMEN KARJATALOUSKOULU	210	152	529-8	02		21100	NAANTALI
1505-94	VEHHAAN MAATALOUSOPPILAITOS	210	261	918-6	02		23260	RAUTILA, TL.
1507-50	VÄSTANKVARNIS LANTBRUKSSKOLOR	210	151	149-2	01		10230	INGÅ ST.
1508-34	YPÄJÄN MAATALOUSOPPILAITOS	210	261	981-0	04		32100	YPÄJÄ
1510-55	ÅLANDS LANTMANNASKOLA	210	261	170-4	03		22160	JUMALA
1509-17	ÖVERBY TRÄDGÅRDS-LANTBRUKSSK.	210	461	049-5	01		02940	ESBO 94
22 METSÄ- JA PUUTALOUSOPPILAITOKSET								
221 METSÄOPISTOT								
1530-51	EKENÄS FOKSTINSTITUT	221	261	835-4	01	BJÖRKNÄS	10600	EKENÄS
1531-84	EVON METSÄOPISTO	221	261	401-7	04		16970	EVO
1532-67	KURUN NORMAALIMETSÄOPISTO	221	261	303-8	04		34300	KURU
1533-41	NIKKARILAN METSÄOPISTO	221	261	594-0	06		76100	PMK 10
1534-24	RUVANIEMEN METSÄOPISTO	221	261	699-2	12		97130	HIRVAS
1535-07	TJOMARNIEMEN METSÄOPISTO	221	261	989-2	10		63920	INHA
222 PUUTALOUSOPISTOT								
1529-62	JOENSUUN PUUTALOUSOPISTO	222	261	167-6	07	TIKKAMÄENTIE 17	80200	JOENSUU 20
1536-97	KOTKAN PUUTALOUSOPISTO	222	261	285-7	05	PL 75	48101	KOTKA 10
223 METSÄTYÖNJOHTAJAKOULUT								
1537-70	HÄMEEN METSÄTYÖNJOHTAJAKOULU	223	131	082-6	04	LAHDENTAKA	14999	HML KAUTTA
1538-53	RAJAMÄEN METSÄTYÖNJOHTAJAKOULU	223	261	543-6	01		05200	RAJAMÄKI
1539-37	TAMMELAN METSÄTYÖNJOHTAJAKOULU	223	261	834-5	04		31350	VISTINKOSKI
224 METSÄKOULUT								
1540-75	ETELÄ-SAVON METSÄKOULU	224	261	507-3	06		52700	MÄNTYHARJU
1541-58	ITÄ-SAVON METSÄKOULU	224	261	740-3	06		58110	VARPARANTA
1543-15	LAPIN METSÄKOULU	224	261	699-2	12	PA-LINJA 701	96400	RUVANIEMI 40
1544-48	LOUNAIS-SUOMEN METSÄKOULU	224	151	529-3	02	LUONNONMAA	21100	NAANTALI
1545-88	GNKAMON METSÄKOULU	224	261	848-2	07		82360	GNKAMO
1546-61	PUHJOIS-SAVON METSÄKOULU	224	261	749-4	08		70900	TOIVALA
1547-45	SAARIJÄRVEN METSÄKOULU	224	261	729-2	09		43250	KOLKANLAHTI
1549-01	SELKOLAN METSÄKOULU	224	261	142-9	05		16100	UUSIKYLÄ
1551-22	VALLINKORVAN METSÄKOULU	224	261	564-7	11		90650	OULU 65
225 METSÄTYÖKOULUT								
1552-05	EVON METSÄTYÖKOULU	225	261	401-7	04		16970	EVO
1553-95	HIRVAAN METSÄTYÖKOULU	225	261	699-2	12		97130	HIRVAS
1556-35	NIKKARILAN METSÄTYÖKOULU	225	261	594-0	06		76100	PMK 10

NUMERO	OPPILAITOKSEN NIMI	TYYPPI	OMIST.	KUNTA	LÄÄNI	LÄHIOSOITE	POSTINRO	POSTITOIMIPAIKKA
226 METSÄKONEKULUT								
1558-33	HIRVAAN METSÄKONEKOULU	226	261	699-2	12		97130	HIRVAS
1555-51	JÄMSÄNKOSKEN METSÄKONEKOULU	226	261	183-2	09		42300	JÄMSÄNKOSKI
1557-18	TAIVALKOSKEN METSÄKONEKOULU	226	261	832-7	11		93400	TAIVALKOSKI
1559-81	VALTIMON METSÄKONEKOULU	226	261	911-3	07		75700	VALTIMO
229 MUUT METSÄOPPILAITOKSET								
1548-28	KULLAAN KURSSIKESKUS	229	261	293-0	02		29360	KOSKENRANTA
3 TEKNIIKAN JA KÄSITYÖAMMATTIEN OPPILAITOKSET								
31 TEKNILLISET OPPILAITOKSET								
310 TEKNILLISET OPPILAITOKSET								
1020-60	AHLSTRÖMIN TEKNILLINEN KOULU	310	151	915-9	08	TAIPALEENTIE 7	78100	VARKAUS 10
1001-44	FORSSAN TEKNILLINEN KOULU	310	361	061-5	04	SAKSANKATU 24	30100	FORSSA 10
1002-27	H:GIN TEKNILLINEN OPPILAITOS	310	261	091-8	01	BULEVARDI 31	00180	HELSINKI 18
1003-00	HÄMEENLINNAN TEKNILLINEN KOULU	310	361	109-8	04	PUISTOKAARRE 3	13100	HML 10
1004-90	IMATRAN TEKNILLINEN KOULU	310	461	153-9	05	KOULUKATU 5	55120	IMATRA 12
1005-73	JYVÄSKYLÄN TEKNILL. OPPILAITOS	310	261	179-5	09	VIITANIEMENTIE 1	40720	JYVÄSKYLÄ 72
1006-56	KAJAANIN TEKNILLINEN KOULU	310	261	205-9	11	KUNTOKATU 1	87100	KAJAANI 10
1007-30	KEMIN TEKNILLINEN KOULU	310	361	240-8	12	MERIPUISTOK.21	94100	KEMI 10
1008-15	KOKKOLAN TEKNILL. OPPILAITOS	310	261	272-9	10	TALONPOJANKATU 2	67100	KOKKOLA 10
1009-61	KOTKAN TEKNILLINEN OPPILAITOS	310	261	285-7	05	PÄÄSKYSENTIE 1	48220	KOTKA 22
1010-35	KUOPION TEKNILLINEN OPPILAITOS	310	261	297-6	08	OPISTOTIE 2	70200	KUOPIO 20
1012-74	L:RANNAN TEKNILL. OPPILAITOS	310	261	405-3	05	PL.99	53101	LPR 10
1011-18	LAHDEN TEKNILLINEN OPPILAITOS	310	261	398-2	04	STÄHLBERGINK.10	15110	LAHTI 11
1013-81	MIKKELIN TEKN. OPPILAITOS	310	261	491-6	06	SAMMONKATU 1	50100	MIKKELI 10
1014-64	OULUN TEKNILLINEN OPPILAITOS	310	261	564-7	11	KOTKANTIE 1	90250	OULU 25
1015-48	PORIN TEKNILLINEN OPPILAITOS	310	361	609-3	02	KORVENTIE 50	28600	PORI 60
1139-48	RAAHEN TIETOKONEALAN OPPIL.	310	261	678-1	11	PL.82	92101	RAAHE
1016-21	RAUMAN TEKNILLINEN KOULU	310	151	684-6	02	SATAMAKATU 17 A	26100	RAUMA 10
1017-04	RIIHIMÄEN TEKNILL. OPPILAITOS	310	361	694-7	04	KAARTOKATU 2 A	11100	RIIHINÄKI 10
1018-94	ROVANIEMEN TEKNILLINEN KOULU	310	261	698-3	12	JOKIVÄYLÄ 11	96300	ROVANIEMI 30
1019-77	SEINÄJOEN TEKNILLINEN KOULU	310	361	743-0	10	TÖRNÄVÄNTIE 26	60200	TÖRNÄVA
1020-09	TAMPEREEN TEKNILL. OPPILAITOS	310	261	837-2	04	TEISKONTIE 33	33530	TAMPERE 53
1021-99	TEKNISKA LÄROVERKET I H:FORS	310	151	091-8	01	APGLUGATAN 8	00100	H:FORS 10
1022-72	TEKNISKA SKOLAN I EKENÄS	310	261	835-4	01	PB.18	10601	EKENAS 60
1023-55	TURUN TEKNILLINEN OPPILAITOS	310	261	853-8	02	SEPÄNKATU 1	20700	TURKU 70
1024-39	VAASAN TEKNILLINEN OPPILAITOS	310	261	905-8	10	WOLFFINTIE 30	65200	VAASA 20
1025-12	VÄRREKOSKEN TEKNILLINEN KOULU	310	361	908-5	04		37620	VLK 2
1027-85	VASA TEKNISKA LÄROANSTALT	310	261	905-8	10	WOLFFSKAVÄGEN 33	65200	VASA 20
1028-68	WÄRTSILÄN TEKNILL. OPPILAITOS	310	361	167-6	07	KÄRJÄLÄNKATU 3	80200	JOENSUU 20
1204-15	YLIVIESKAN TEKNILLINEN KOULU	310	261	977-3	11	PL 62	84101	YLIVIESKA 10

NUMERO	OPPILAITOKSEN NIMI	TYYPPI	OMIST.	KUNTA	LÄÄNI	LÄHICSOITE	POSTINRO	POSTITOIMIPAIKKA
1029-42	ÅLANDS TEKNISKA SKOLA	310	961	478-7	03	NEPTUNIGATAN	22100	MARIEHAMN
	32 YLEISET AMMATTIKOULUT							
	321 VALTION AMMATTIKOULUT							
1031-63	ET-POHJANMAAN KESKUSAMM.KOULU	321	261	743-0	10	KIRKKOKATU 10	60100	SEINÄJOKI 10
1032-47	KAINUUN KESKUSAMMATTIKOULU	321	261	205-9	11	PL 142	87101	KAJAANI 10
1033-20	KESKI-SUOMEN KESKUSAMM.KOULU	321	261	179-5	09	SEPÄNKATU 3	40720	JYVÄSKYLÄ 72
1034-03	LAPIN KESKUSAMMATTIKOULU	321	261	698-3	12	VÄYLÄTIE 9	96300	ROVANIEMI 30
1196-72	OPETTAJAOPISTON AMMATTIKOULU	321	261	109-8	04	PL.182	13101	HML 10
1035-93	POHJ-KARJALAN KESKUSAMM.KOULU	321	261	167-6	07	PELTOLANKATU 4	80220	JOENSUU 22
1036-76	POHJ-POHJANMAAN KESKUSAMM.K.	321	261	564-7	11	ISOKATU 1	90100	OULU 10
1037-59	ÖSTERBOTTENS CENTRALYRKESKOLA	321	261	905-8	10	WOLFFSKAV. 29	65200	VASA 20
	322 KUNTAINLIITTOJEN AMMATTIKOULUT							
1059-60	FORSSAN AMMATTIKOULU	322	461	061-5	04	SAKSANKATU 21	30100	FORSSA 10
1060-67	HAAPAVEDEN AMMATTIKOULU	322	461	071-6	11		86600	HAAPAVESI
1061-82	HAMINAN AMMATTIKOULU	322	461	075-2	05	PL.60	49401	HAMINA
1811-28	HAUKIPUTAAN AMMATTIKOULU	322	461	084-4	11		90840	HAUKIPUDAS
1062-65	HEINOLAN SEUDUN AMMATTIKOULU	322	461	088-0	06	OPINTIE 1	18200	HEINOLA 20
1030-80	HÄMEENLINNAN AMMATTIKOULU	322	461	109-8	04	PL 205	13101	HML 10
1068-51	IMATRAN AMMATTIKOULU	322	461	153-9	05	KOULUKATU 5	55120	IMATRA 12
1063-49	ITÄ-SATAKUNNAN AMMATTIKOULU	322	461	108-9	02		39100	HÄMEENKYRÖ
1064-22	JOENSUUN AMMATTIKOULU	322	461	167-6	07	TULLIPORTINK.1 B	80130	JOENSUU 13
1190-86	JUANKOSKEN AMMATTIKOULU	322	461	174-0	08		73500	JUANKOSKI
1065-05	JYVÄSKYLÄN AMMATTIKOULU	322	461	179-5	09	VIIHANIEMENTIE 3	40720	JYVÄSKYLÄ 72
1066-95	JÄMSÄNJOKILAAKSON AMMATTIKOULU	322	461	183-2	09	KOULUTIE 19	42300	JÄMSÄNKOSKI
1067-78	JÄRVENPÄÄN AMMATTIKOULU	322	461	186-9	01	WÄRTSILÄNKATU 7	04400	JÄRVENPÄÄ
1069-35	KANGASALAN AMMATTIKOULU	322	461	211-4	04		36270	HUUTIJÄRVI
1070-73	KAUHAJOEN AMMATTIKOULU	322	461	232-5	10	ANINKUJA 15	61800	KAUHAJOKI KK
1071-56	KITEEN AMMATTIKOULU	322	461	260-0	07	SAVIKUNTINTIE 13	82500	KITEE
1072-30	KOILLIS-POHJANMAAN AMMATTIK.	322	461	832-7	11		93400	TAIVALKOSKI
1073-13	KOKKOLAN AMMATTIKOULU	322	461	272-9	10	NÄRVILÄNKATU 8	67100	KOKKOLA 10
1074-53	KOUVOLAN AMMATTIKOULU	322	461	286-0	05	UTINKATU 44-48	45200	KOUVOLA 20
1075-86	KURIKAN AMMATTIKOULU	322	461	301-0	10		61300	KURIKKA
1077-43	LAPPAJÄRVEN AMMATTIKOULU	322	461	403-5	10		62600	LAPPAJÄRVI
1076-69	LAPPEENRANNAN AMMATTIKOULU	322	461	405-3	05	PÖHJÄLÄNKATU 12	53100	LPR 10
1078-26	LAPUAN AMMATTIKOULU	322	461	408-0	10	AMMATTIKOULUNKI 10	62100	LAPUA
1079-09	LIEKSAN AMMATTIKOULU	322	461	422-8	07	RAUHALANTIE 1	81730	LIEKSA 3
1080-48	LOHJAN AMMATTIKOULU	322	461	427-3	01		08100	LOHJA 10
1081-21	LOIMAAN AMMATTIKOULU	322	461	430-1	02	MYLLYKYLÄNT.22	32200	LOIMAA
1032-04	LÄNSI-POHJAN AMMATTIKOULU	322	461	851-0	12	URHEILUKATU 6	95430	TORNIO 3
1197-55	MELLERSTA NYLANDS YRKESKOLA	322	461	091-8	01	MICKELSVÄGEN 4	00640	HFORS 64
1102-91	MIKKELIN AMMATTIKOULU	322	461	491-6	06	PL 165	50101	MIKKELI 10
1083-94	MÄNTÄN AMMATTIKOULU	322	461	506-9	04	VIRTASÄLMENT.14	35800	MÄNTTÄ
1084-77	NIVALAN AMMATTIKOULU	322	461	535-3	11	PL.5	85501	NIVALA
1095-50	ORIVEDEN SEUDUN AMMATTIKOULU	322	461	562-9	04	ROVASTINTIE 17	35100	ORIVESI AS.

NUMERO	OPPILAITOKSEN NIMI	TYYPPI	OMIST.	KUNTA	LÄÄNI	LÄHICSGITE	POSTINRO	POSTITOIMIPAIKKA
1036-34	PEIPOHJAN AMMATTIKOULU	322	461	271-0	02		32810	PEIPOHJA
1037-17	PIEKSAMÄEN AMMATTIKOULU	322	461	593-1	06	PL 76	76101	PMK 10
1038-40	PIRKANMAAN AMMATTIKOULU	322	461	837-2	04	PL.7	33821	TAMPERE 82
1090-12	POHJ-SATAKUNNAN AMMATTIKOULU	322	461	214-1	02	PL 6	38701	KANKAANPÄÄ
1091-52	POHJ-SAVON AMMATTIOPPILAITOS	322	461	297-6	08	PRESIDENTINK.3	70100	KUOPIO 10
1039-80	POHJOIS-LAPIN AMMATTIKOULU	322	461	758-6	12		99600	SOGANKYLÄ
1032-85	PORVOON SEUDUN AMMATTIKOULU	322	461	018-3	01		07230	MONNINKYLÄ
1136-39	PÄIJÄT-HÄMEEN AMMATTIKOULU	322	461	398-2	04	VIPUSENKATU 5	15230	LAHTI 23
1093-68	RAAHEN AMMATTIKOULU	322	461	678-1	11	PL. 7	92101	RAAHE 10
1034-42	RAISION AMMATTIKOULU	322	461	680-0	02		21200	RAISIO
1095-25	RAUMAN AMMATTIKOULU	322	461	684-6	02	SATAMAKATU 17	26100	RAUMA 10
1096-08	RIIHIMÄEN SEUDUN AMMATTIKOULU	322	461	694-7	04	LASITIEHTAANTIE 6	11100	KIIHIMÄKI 10
1097-98	ROVANIEMEN AMMATTIKOULU	322	461	698-3	12	KAIRATIE 73-75	96100	ROVANIEMI 10
1098-71	SALON AMMATTIKOULU	322	461	734-8	02	VENEMESTARINK.35	24240	SALO 24
1099-54	SAVONLINNAN AMMATTIKOULU	322	461	740-3	06	PÖHJÖLANKATU 4	57200	SLN 20
1100-28	SEINÄJOEN AMMATTIKOULU	322	461	743-0	10	PL.102	60101	SEINÄJOKI 10
1101-01	SUONENJOEN AMMATTIKOULU	322	461	778-8	08	KOULUKATU 3	77600	SUONENJOKI
1103-74	VAKKA-SUOMEN AMMATTIKOULU	322	461	895-0	02	VIIKAISTENKATU 1	23500	UUSIKAUPUNKI
1104-57	VALKEAKOSKEN AMMATTIKOULU	322	461	908-5	04	VALKEAKOSK.K.28	37600	VALKEAKOSKI
1105-31	VAMMALAN AMMATTIKOULU	322	461	912-2	02	RATAKATU 36	38200	VAMMALA
1106-14	VÄSTRA NYLANDS YRKESSKOLA	322	461	220-6	01	STABSGATAN 16	10300	KARIS
1107-62	YLÄ-SAVON AMMATTIKOULU	322	461	140-1	08	ASEVELIKATU 4	74100	IISALMI
1108-87	YRKESSKOLAN I JAKOBSTAD	322	461	598-6	10	TRÄDGÅRDSG.30	68600	JAKOBSTAD
1109-60	ÄBOLANDS YRKESSKOLA	322	461	573-9	02		21600	PARGAS
1110-75	ÄLANDS YRKESSKOLA	322	961	478-7	03	NEPTUNIGATAN 21	22100	MARIEHAMN
1111-82	ÄHTÄRIN SEUDUN AMMATTIKOULU	322	461	989-2	10	KOULUTIE 6A	63700	ÄHTÄRI
1112-65	ÄÄNEKOSKEN AMMATTIKOULU	322	461	992-0	09	PIILGLANTIE 17	44100	ÄÄNEKOSKI
1113-49	ÖSTRA NYLANDS YRKESSKOLA	322	461	613-0	01	HAIKO	06400	BORGÅ 40

323 KUNTIEN AMMATTIKOULUT

1124-61	ANJALANKOSKEN AMMATTIKOULU	323	361	754-0	05	HASUNHÄENTIE 4	46860	ANJALANKOSKI
1039-16	H:GIN KAUP.HAAGAN AMMATTIKOULU	323	361	091-8	01	ILKANTIE 3	00400	HELSINKI 40
1041-38	H:GIN KAUP.KÄPYLÄN AMM.KOULU	323	361	091-8	01	KULLERVONKATU 11	00610	HELSINKI 61
1040-54	H:GIN KAUP.ROIHVUOREN AMM.K.	323	361	091-8	01	PRINSESSANTIE 2	00820	HELSINKI 82
1042-11	H:GIN KAUP.VALLILAN AMM.KOULU	323	361	091-8	01	STURINKATU 18-20	00510	HELSINKI 51
1043-69	HYVINKÄÄN AMMATTIKOULU	323	361	106-1	01	KARANKATU 3-5	05820	HYVINKÄÄ 2
1044-84	KARHULAN AMMATTIKOULU	323	361	235-7	05	RATAKATU 14	48600	KARHULA
1045-67	KEMIN AMMATTIKOULU	323	361	240-8	12	TERVAHARJUNTIE 2	94600	KEMI 60
1046-41	KOTKAN AMMATTIKOULU	323	361	285-7	05	KYMENLAAKSONK.29	48100	KOTKA 10
1194-09	KUUSAMON AMMATTIKOULU	323	361	305-6	11	APAJATIE 1 A	93600	KUUSAMO
1047-24	LAHDEN AMMATTIKOULU	323	361	398-2	04	PL.162	15101	LAHTI 10
1038-33	LEPPÄVAARAN AMMATTIKOULU	323	361	049-5	01		02600	ESPOO 60
1103-26	MATINKYLÄN AMMATTIKOULU	323	361	049-5	01	MATINKATU 1-3	02230	ESPOO 23
1205-63	MYRMÄEN AMMATTIKOULU	323	361	092-7	01	PL 100	01601	VANTAA 60
1048-07	NOKIAN AMMATTIKOULU	323	361	536-2	04	HAAVISTONTIE	37100	NOKIA
1049-97	NURMIJÄRVEN AMMATTIKOULU	323	361	543-6	01		01860	PERTTULA
1050-28	OULUN AMMATTIKOULU	323	361	564-7	11	JOUTSENTIE 1	90250	OULU 25
1051-01	PORIN TEKNINEN AMMATTIKOULU	323	361	609-3	02	RAUTAT.PUISTOK.7	28130	PORI 13

NUMERO	OPPILAITOKSEN NIMI	TYYPPI	OMIST.	KUNTA	LÄÄNI	LÄHISOITE	POSTINRO	POSTITOIMIPAIKKA
1052-91	PORIN TELJÄN AMMATTIKOULU	323	361	609-3	02	RAUTAT.PUISTOK.5	28130	PORI 13
1053-74	TAMPEREEN AMMATTIKOULU	323	361	837-2	04	SANTALAHDENT.10	33230	TAMPERE 23
1054-57	TIKKURILAN AMMATTIKOULU	323	361	092-7	01	TENNISTIE 1	01350	VANTAA 35
1056-14	TURUN OMPELU-JA TALOUSAMM.K.	323	361	853-8	02	ANINKAISTENK.7	20110	TURKU 11
1055-31	TURUN TEKNILL. AMMATTIKOULU	323	361	853-8	02	ANINKAISTENK.7	20110	TURKU 11
1057-54	VAASAN AMMATTIKOULU	323	361	905-8	10	SEPÄNKYLÄNTIE 16	65100	VAASA 10
1058-87	VARKAUDEN KAUP.AMMATTIKOULU	323	361	915-9	08	OSMAJOCENTIE 75	78210	VARKAUS 21

33 TEKNIIKAN JA KÄSITYÖAMMATTIEN ERIKOISOPPILAITOKSET

331 TEOLLISUUSLAITOSTEN AMMATTIKOULUT

1153-32	AGA HITSAUSOPISTO	331	131	049-5	01	KARAPELLUNTIE 2	02610	ESPOO 61
1114-22	ENSO-GUTZEIT OY:N AMMATTIKOULU	331	231	153-9	05	KAUKOPAAN TEHT.	55800	IMATRA 80
1129-09	FINLAYSON OY:N AMMATTIKOULU	331	131	609-3	02	POHJOISRANTAK.11	28100	PORI 10
1115-05	HANKKIJAN AMMATTIKOULU	331	141	858-3	01	ANTTILAN KOETILA	04300	HYRYLÄ
1116-95	HUHTAMÄEN ELINTARV.TEOLL.AK.	331	131	853-8	02	PL 406	20101	TURKU 10
1157-61	JOUTSENO-PULP OY:N AMMATTIKOULU	331	131	173-1	05		54120	PULP
1117-78	KARHULAN TEHT.KONEPAJAKOULU	331	131	285-7	05		48600	KARHULA
1200-92	KAUKAS OY:N AMMATTIKOULU	331	131	405-3	05		53200	LPR 20
1119-35	KONE OY:N AMMATTIKOULU	331	131	106-1	01	PL.6	05801	HYVINKÄÄ
1203-32	KORPIVAARAN AMMATTIOPPILAITOS	331	131	092-7	01	KURPIKONTIONT.2	01450	VANTAA 45
1120-73	KYMIN OY:N AMMATTIKOULU	331	131	306-5	05	LAUTTAKATU 3	45700	KUUSANKOSKI
1121-56	KYMIN OY:N METALLITEOLL.AK.	331	131	224-2	01		03600	KARKKILA
1144-42	LENTOKONETEHTAAN AMMATTIKOULU	331	231	837-2	04	PL 387	33101	TAMPERE 10
1191-69	LME-AMMATTIKOULU	331	131	257-2	01		02420	JORVAS
1155-55	LOHJAN TALOUSALUEEN KONEPAJAK.	331	131	428-2	01		08800	KIRKNIEMI
1122-30	LUKOMON KONEPAJAKOULU	331	131	837-2	04	HATANPÄÄNVALT.38	33100	TAMPERE 10
1123-13	LÖNNSTRÖM-YHTIÖITT.KONEPAJAK.	331	131	684-6	02		26100	RAUMA 10
1125-86	ORIONIN LABORANTTIKOULU	331	131	091-8	01	NILSIÄNKATU 10	00510	HELSINKI 51
1127-43	OUTOKUMMUN KAIVOKSEN AMM.KOULU	331	231	309-2	07		83500	OUTOKUMPU
1146-08	OVAKO OY:N AMMATTIKOULU	331	131	153-9	05		55100	IMATRA 10
1202-58	OY NOKIA AB:N TEOLLISUUSOPPIL.	331	131	091-8	01	KUTOMONTIE 16-18	00380	HKI 38
1154-15	RAK. TEOLL. AMMATTIKURSSIKOULU	331	131	091-8	01	UNIONINKATU 14	00130	HELSINKI 13
1130-48	RAUMA-REPÖLÄN AMMATTIKOULU	331	131	684-6	02		26100	RAUMA 10
1132-04	RAUTARUUKIN KONEPAJAKOULU	331	231	678-1	11		92170	KAHENSALU
1131-21	RAUTARUUKKI OY:N UTANMÄEN AK.	331	231	940-7	11		88200	OTANMÄKI
1128-26	ROSENLEWIN AMMATTIKOULU	331	131	609-3	02	PL 51	28101	PORI 10
1134-77	SANOMA OY:N AMMATTIKOULU	331	131	091-8	01	STRÖMBERGINTIE 4	00380	HKI 38
1135-50	SERLACHIUS OY:N AMMATTIKOULU	331	131	506-9	04		25800	MÄNTTÄ
1141-60	SÖK:N TEOLL. AMMATTIOPPILAITOS	331	141	180-5	09	JÖLLAS	00850	HELSINKI 85
1136-34	STRÖMBERG OY KONEPAJAKOULU	331	131	091-8	01	PL 28	00381	HELSINKI 38
1137-17	STRÖMBERG VAASA KONEPAJAKOULU	331	131	905-8	10	POSTILICKKEKO 69	65101	VAASA 10
1138-57	SUOMEN AUTOTEOLLISUUS OY:N AK.	331	131	091-8	01	RISTIPELLONT.19	00390	HELSINKI 39
1118-51	SUOMEN TRIKOOTIN AMM.KURSSIKOULU	331	131	837-2	04	PL 65	33101	TAMPERE 10
1139-80	TAMPELLAN AMMATTIKOULU	331	131	837-2	04	PL. 267	33101	TAMPERE 10
1140-12	TURUN SANOMAIN AMMATTIOPPIL.	331	131	853-8	02	TEOLLISUUSK.28	20520	TURKU 52
1143-68	VALMET H:GIN TELAKAN AMM.OPPIL	331	231	091-8	01	PL.910	00101	HELSINKI 10
1142-85	VALMET JYVÄSKYLÄN AMMATTIKOULU	331	231	179-5	09	POSTILOKERO 158	40101	JYVÄSKYLÄ 10

NUMERO	OPPILAITOKSEN NIMI	TYYPPI	OMIST.	KUNTA	LÄÄNI	LÄHISUITE	POSTINRG	POSTITOIMIPAIKKA
1192-43	WIHURIN AMMATTIOPPILAITOS	331	131	091-8	01	WIHURINAUKIO 2	00570	HKI 57
1156-88	WÄRTSILÄ H:GIN TELAKAN AK.	331	131	091-8	01	TEHTAANK.27 K	00150	HELSINKI 15
1149-54	WÄRTSILÄ TURUN TELAKAN AK.	331	131	853-8	02	IT.RANTAKATU 62	20810	TURKU 81
1150-92	WÄRTSILÄ VAASAN KONEPAJAKOULU	331	131	905-8	10	PIIKKAKATU 10-12	65100	VAASA 10
1152-58	YHT.PAPERITEHTAAT MATARAN AK.	331	131	183-2	09		42300	JÄMSÄNKOSKI
1151-75	YHT.PAPERITEHTAAT LOTILAN AK.	331	131	908-5	04	PL.40	37601	VALKEAKOSKI

333 INVALIDIDIEN JA AISTIVIKAISTEN AMMATTIKOULUT

1169-42	INVALIDISÄÄTIÖN AMMATTIKOULU	333	151	091-8	01	TENHCLANTIE 10	00280	HELSINKI 28
1171-14	JÄRVENPÄÄN INVAL.AMMATTIOPPIL.	333	152	186-9	01	PL 46	04401	JÄRVENPÄÄ
1170-31	KIIPULAN SÄHKÖALAN AMMATTIK.	333	151	165-8	04	PPA 1 KIIPULA	14200	TURENKI
1172-54	KUULOVAMMAISTEN AMMATTIKOULU	333	261	853-8	02	VÄHÄHEIKKIL.T.50	20810	TURKU 81
1173-87	LIPERIN AMMATTIKOULU	333	152	426-4	07		83430	KÄSÄMÄ
1174-60	MEKIKOSKEN AMMATTIKOULU	333	152	564-7	11	KASARMINTIE 12	90100	OULU 10
1175-44	NÄKÖVAMMAISTEN AMMATTIKOULU	333	261	049-5	01		02600	ESPOO 60
1176-27	SULKAVAN INVAL.AMMATTIOPPIL.	333	152	768-7	06	TUONILAHTI	58700	SULKAVA
1177-00	WESTENDIN INVAL.AMMATTIOPPIL.	333	152	049-5	01	NIITYMÄENTIE 8	02120	ESPOO 12

339 MUUT TEKNIIKAN JA KÄSITYÖAMMATTIEN ERIKOISOPPILAITOKSET

1182-78	AMMATTIENEDISTÄMISLAITOS	339	151	091-8	01	KAARNATIE 4	00410	HELSINKI 41
1187-81	FAKTORIKOULU	339	152	091-8	01	LÖNNROTINK.11	00120	HELSINKI 12
1152-23	H:GIN KAUP.LABORATORIOKOULU	339	361	091-8	01	KULLERVONKATU 11	00610	HELSINKI 61
1183-51	H:GIN LEIKKUOPISTO	339	151	091-8	01	HIETALAHDENK.15	00180	HELSINKI 18
1164-96	H:GIN MAALARIAMMATTIKOULU	339	152	091-8	01	PÄIJÄNTEENTIE 12	00550	HELSINKI 55
1165-79	KELLOSEPPÄKOULU	339	151	049-5	01	OPINTIE 5	02100	ESPOO 10
1166-52	KOTKAN VAATETUSALAN AMMATTIK.	339	361	285-7	05	OPINTIE 1	48100	KOTKA 10
1185-18	LIHATEOLLISUUSOPISTO	339	152	109-8	04	PL.56	13101	HML 10
1201-75	POHJ.-SUOMEN TEOLLISUUSOPISTO	339	151	564-7	11	VELLAMONTIE 12	90500	OULU 50
1195-99	RAKENNUSTEKNIIKAN OPISTO	339	121	049-5	01	DIPOLI	02150	ESPOO 15
1180-05	RIIHIMÄEN AMMATTIOPPILASKOULU	339	261	694-7	04	KESKUSVANKILA	11310	RIIHIMÄKI 31
1168-19	TURUN MAALARIAMMATTIKOULU	339	151	853-8	02	EERIKINKATU 42	20140	TURKU 14

34 KOTI- JA TAIDETEOLLISUUSOPPILAITOKSET

340 KOTI- JA TAIDETEOLLISUUSOPPILAITOKSET

1731-73	BORGÅ HEMSLÖJDSSKOLA	340	152	612-1	01	KYRKOTORGET 3	06100	BORGÅ 10
1732-56	EKENÄS HEMSLÖJDSSKOLA	340	361	835-4	01	VILLA GRMNÄS	16600	EKENÄS
1733-30	HAMINAN KOTITEOLLISUUSKOULU	340	461	075-2	05	REUTSINKATU 3	49400	HAMINA
1734-13	HEINOLAN KOTITEOLLISUUSKOULU	340	461	088-0	06	KYMINKATU 23	18130	HEINOLA 13
1735-20	HULLULAN KOTITEOLLISUUSKOULU	340	461	098-1	04		15380	SURAMÄKI
1736-86	IISALMEN KOTITEOLLISUUSKOULU	340	461	140-1	08	POHJCLANKATU 9	74100	IISALMI
1737-69	IKAALISTEN KOTITEOLLISUUSKOULU	340	361	143-8	02		39590	TEVANIEMI
1738-43	ILMAJÖEN KOTITEOLLISUUSKOULU	340	361	145-6	10	PAPPILANTIE 6	60800	ILMAJÖKI
1829-51	INGMANIN KOTITEOLLISUUSKOULU	340	151	749-4	08		70900	TOIVALA
1739-26	ISONKYRÖN KOTITEOLLISUUSKOULU	340	361	152-0	10		61500	ISONKYRÖ
1790-64	JOENSUUN KOTITEOLLISUUSKOULU	340	461	167-6	07	TULLIPIORTINK.1 B	80130	JOENSUU 13

NUMERO	OPPILAITOKSEN NIMI	TYYPPI	OMIST.	KUNTA	LÄÄNI	LÄHISOITE	POSTINRO	POSTITOIMIPAIKKA
1792-21	JURVAN KOTITEOLLISUUSKOULU	340	361	175-9	10		66300	JURVA KK
1794-94	KAJAANIN KOTITEOLLISUUSKOULU	340	361	205-9	11	TIMPERINTIE 16	87400	KAJAANI 40
1795-77	KALAJOEN KOTITEOLLISUUSKOULU	340	361	208-6	11	GPINTIE 2	85100	KALAJOKI
1797-34	KIHNIÖN KOTITEOLLISUUSKOULU	340	361	250-9	02		39820	KIHNIÖ
1799-16	KOUVOLAN KOTITEOLLISUUSKOULU	340	361	286-6	05	UTINKATU 85	45200	KOUVOLA 20
1831-53	KUOPION KOTI-TAIDETEGLL.OPPIL.	340	152	297-6	08	PL 240	70101	KUOPIO 10
1833-10	KVEVLAX HEMSLÖJDSSKOLA	340	361	499-8	10		66530	KVEVLAX
1835-83	L:KANNAN KOTITEOLLISUUSKOULU	340	151	405-3	05	ARMILANKATU 40	53100	LPR 10
1837-40	LEMPÄÄLÄN KOTITEOLLISUUSKOULU	340	361	418-1	04	VALKEAKUSKENT.3	37500	LEMPÄÄLÄ
1838-23	LEPPÄVIRKAN KOTITEOLL.KOULU	340	361	420-0	08		79100	LEPPÄVIRTA
1839-06	LOIMAAN KOTITEOLLISUUSKOULU	340	361	430-1	02		22200	LOIMAA
1810-45	LYBECKERIN KOTITEOLLISUUSKOULU	340	151	678-1	11	REIPONKATU 35	92100	RAAHE
1812-01	MIKKELIN KOTITEOLLISUUSKOULU	340	361	491-6	06	KAATIHUONEENK.11	50100	MIKKELI 10
1813-91	MYNÄMÄEN KOTITEOLLISUUSKOULU	340	361	503-2	02		23100	MYNÄMÄKI
1814-74	NIVALAN KOTITEOLLISUUSKOULU	340	152	535-3	11		85500	NIVALA
1815-57	OJUN KOTITEOLLISUUSKOULU	340	152	564-7	11	PIKISAARENTIE 13	96100	OULU 10
1816-31	PETÄJÄVEDEN KOTITEOLL.KOULU	340	361	592-2	09		41900	PETÄJÄVESI
1817-14	PIIPPOLAN KOTITEOLLISUUSKOULU	340	461	603-9	11		92620	PIIPPOLA KK
1818-39	ROVANIEMEN KOTITEOLLISUUSKOULU	340	152	698-3	12	SILJOTIE 2	96100	ROVANIEMI 10
1820-19	SALON KOTITEOLLISUUSKOULU	340	461	734-8	02	RUMMUNLYÖJÄNK.2	24100	SALU 10
1821-42	SAVONLINNAN KOTITEOLL.KOULU	340	461	740-3	06	POHJOLANKATU 6	57200	SLN 20
1824-49	TAMMELAN KOTITEOLLISUUSKOULU	340	361	834-5	04		31300	TAMMELA
1825-22	TERJÄRV HEMSLÖJDSSKOLA	340	152	288-4	10		68700	TERJÄRV
1826-05	TERVOLAN KOTITEOLLISUUSKOULU	340	361	845-5	12		95300	TERVOLA
1827-95	TOHOLAMMIN KOTITEOLL.KOULU	340	361	849-1	10		69300	TOHOLAMPI
1830-90	TYRVÄÄN KOTITEOLLISUUSKOULU	340	361	912-2	02	SASTAMALANKATU 2	38200	VAMMALA
1832-56	URJALAN KOTITEOLLISUUSKOULU	340	361	887-7	04		31720	URJALANKYLÄ
1833-30	VARKAUDEN KOTITEOLLISUUSKOULU	340	361	915-9	08		78800	VARKAUS 80
1822-82	VIHDIN KOTITEOLLISUUSKOULU	340	361	927-8	01	SEIMELÄNTIE	03400	VIHTI
1835-38	YLITORNION KOTITEOLLISUUSKOULU	340	361	976-4	12		95600	YLITORNIO

4 KULJETUKSEN JA TIETOLIIKENTEEN OPPILAITOKSET

41 MERILIIKENTEEN OPPILAITOKSET

411 MERENKULKUOPPILAITOKSET

1570-94	H:GIN MERENKULKUOPPILAITOS	411	261	091-8	01	PURJEENTEK.K.1-5	00210	HELSINKI 21
1566-09	KOTKAN MERENKULKUOPPILAITOS	411	261	285-7	05	LEHMUSTIE 4	48130	KOTKA 13
1567-99	RAUMAN MERENKULKUOPPILAITOS	411	261	684-6	02	SUOJANTIE 2	26100	RAUMA 10
1572-50	TURUN MERENKULKUOPPILAITOS	411	261	853-8	02	SUOMEN JOUTSEN	20810	TURKU 81
1568-72	ÅBO SV. SJÖFARTSLÄROANSTALT	411	261	853-8	02	MALMGATAN 5	20100	ÅBO 10
1569-55	ÅLANDS SJÖFARTSLÄROVERK	411	961	478-7	03	PB 47	22101	MARIEHAMN
1573-34	ÅLANDS SJÖMANSSKOLA	411	961	478-7	03	PB 60	22101	MARIEHAMN

413 AHTAUSALAN OPPILAITOKSET

1574-17	AHTO AHTAUSTEKNILLINEN OPISTO	413	152	285-7	05	RUUKINKATU 5	48100	KOTKA 10
---------	-------------------------------	-----	-----	-------	----	--------------	-------	----------

NUMERO	OPPILAITOKSEN NIMI	TYYPPI	OMIST.	KUNTA	LÄÄNI	LÄHISOITE	POSTINRO	POSTITOIMIPAIKKA
42 LENTGLIIKENTEEN OPPILAITOKSET								
420 LENTOLIIKENTEEN OPPILAITOKSET								
1575-32	FINNAIRIN ILMAILUOPISTO	420	231	092-7	01		01530	VANTAA-LENTO
1576-00	ILMAILUHALL. KOULUTUSKESKUS	420	261	092-7	01	PL 50	01531	VANTAA-LENTO
43 RAUTATIELIIKENTEEN OPPILAITOKSET								
430 RAUTATIELIIKENTEEN OPPILAITOKSET								
1577-63	RAUTATIEOPISTO	430	262	091-8	01	PL 489	00101	HELSINKI 10
1153-45	VR HYVINKÄÄN KONEPAJAKOULU	430	262	106-1	01	VR KONEPAJAKOULU	05820	HYVINKÄÄ 2
1159-28	VR KUOPION KONEPAJAKOULU	430	262	297-6	08	PURJELANKATU 1	70500	KUOPIO 50
1160-66	VR PASILAN KONEPAJAKOULU	430	262	091-8	01	A.KIVENKATU 17 A	00510	HELSINKI 51
1199-12	VR TURUN KONEPAJAKOULU	430	262	853-8	02	KÖYDENPUNOJAK.14	20100	TURKU 10
44 MAANTIELIIKENTEEN OPPILAITOKSET								
440 MAANTIELIIKENTEEN OPPILAITOKSET								
1581-42	LIIKENNELAITOKSEN AMMATTIKOULU	440	361	091-8	01	ILMALANTORI 1 B	00240	HELSINKI 24
45 TIETGLIIKENTEEN OPPILAITOKSET								
450 TIETOLIIKENTEEN OPPILAITOKSET								
1578-47	POSTI- JA TELEOPISTO	450	262	091-8	01	KÄPYLÄNKUJA 5	00600	HKI 60
1579-20	YLEISRADION AMMATTIOPISTO	450	231	091-8	01	LEMUNTIE 7	00510	HELSINKI 51
5 KAUPPA- JA TOIMISTOALAN OPPILAITOKSET								
51 KAUPPAOPPILAITOKSET								
511 KAUPPAOPPILAITOKSET								
1210-66	ALAJÄRVEN KAUPPAOPPILAITOS	511	461	005-5	10	KOULUKATU	02900	ALAJÄRVI
1213-06	ESPOON KAUPPAOPPILAITOS	511	361	049-5	01		02600	ESPOO 60
1283-19	ESPOONLAHDEN KAUPPAOPPILAITOS	511	361	049-5	01	OPETTAJANTIE 3	02360	ESPOO 36
1214-96	ET-SATAKUNNAN KAUPPAOPPILAITOS	511	361	102-5	02	HÄMEENTIE 38	32700	LAUTTAKYLÄ
1219-59	H:GIN KAUPPIALTT.KAUPPAOPPIL.	511	152	091-3	01	TOULONTULLINK.4	00250	HELSINKI 25
1221-14	H:LINNAN KAUPPAOPPILAITOS	511	361	109-8	04	BRAHENKATU 20	13130	HML 13
1215-79	HAAPAJÄRVEN KAUPPAOPPILAITOS	511	361	069-7	11	LINNINTIE 4	85800	HAAPAJÄRVI
1216-52	HAMINAN KAUPPAOPPILAITOS	511	461	075-2	05	ERGTTAJANK.21	49400	HAMINA
1211-40	HANDELSLÄRDVERKET I EKENÄS	511	361	835-4	01	HÖIJERSVÄGEN 3	10600	EKENÄS
1217-36	HEINOLAN SEUD.KAUPPAOPPILAITOS	511	461	088-0	06	OPINTIE 2	13200	HEINOLA 20
1218-19	HELSINGIN KAUPPAOPPILAITOS	511	131	091-8	01	STURENKATU 2	00510	HELSINKI 51

NUMERO	OPPILAITOKSEN NIMI	TYYPPI	OMIST.	KUNTA	LÄÄNI	LÄHISGITE	POSTINRG	POSTITOIMIPAIKKA
1220-31	HYVINKÄÄN KAUPPAOPPILAITOS	511	361	106-1	01	UUDENMAANKATU 22	05800	HYVINKÄÄ
1222-62	IISALMEN KAUPPAOPPILAITOS	511	361	140-1	08	ASEVELIKATU 24	74100	IISALMI
1223-87	IKAALISTEN KAUPPAOPPILAITOS	511	361	143-8	02		39500	IKAALINEN
1224-60	IMATRAN KAUPPAOPPILAITOS	511	361	153-9	05	LUKIGLAISENK.8	55120	IMATRA 12
1225-44	JOENSUUN KAUPPAOPPILAITOS	511	361	167-6	07	SORTAVALANK. 4	80200	JOENSUU 20
1226-27	JYVÄSKYLÄN KAUPPAOPPILAITOS	511	361	179-5	09	RAJAKATU 37	40200	JYVÄSKYLÄ 20
1227-00	JÄMSÄNJOKILAAKSON KAUPPAOPPIL.	511	461	183-2	09		42300	JÄMSÄNKOSKI
1228-90	KAJAANIN KAUPPAOPPILAITOS	511	361	205-9	11	VUORIKATU 2	87100	KAJAANI 10
1229-73	KEMIJÄRVEN KAUPPAOPPILAITOS	511	361	320-3	12	LEPISTÖNTIE 1	98120	KEMIJARVI 2
1230-05	KEMIN KAUPPAOPPILAITOS	511	361	240-3	12	POHJUISRANTAK.9	94100	KEMI 10
1231-95	KOKKOLAN KAUPPAOPPILAITOS	511	361	272-9	13	TEHTAANKATU 34	67100	KOKKOLA 10
1232-78	KÖTKÄN KAUPPAOPPILAITOS	511	361	285-7	05	KYMENLAAKSONK.27	48100	KÖTKÄ 10
1233-51	KOUVOLAN LIIKETAL.INSTITUUTTI	511	361	286-6	05	SALPAUSSELÄNK.57	45100	KOUVOLA 10
1234-35	KUOPIOON KAUPPAOPPILAITOS	511	361	297-6	08	PRESIDENTINK.1	70100	KUOPIO 10
1235-18	KUUSAMON KAUPPAOPPILAITOS	511	361	305-6	11	APAJATIE 1	93600	KUUSAMO
1236-58	KUUSANKOSKEN KAUPPAKOULU	511	361	306-5	05	KESKUSAUKIO 1	45700	KUUSANKOSKI
1237-81	LAHDEN KAUPPAOPPILAITOS	511	361	398-2	04	PL 162	15101	LAHTI 10
1238-64	LAPIN KAUPPAOPPILAITOS	511	461	758-6	12	LAPINTIE 56	99600	SODANKYLÄ
1239-48	LAPPEENRANNAN KAUPPAOPPILAITOS	511	361	405-3	05	POHJOLANKATU 10	53100	LPR 10
1240-86	LAPUAN KAUPPAOPPILAITOS	511	361	408-0	10	VESIPALONTIE 2	62100	LAPUA KP 7
1241-69	LIEKSAN KAUPPAOPPILAITOS	511	361	422-8	07	KUHMONKATU 32	81700	LIEKSA
1242-43	LOHJAN KAUPPAOPPILAITOS	511	461	427-3	01	NUMMENTIE 4-6	08100	LOHJA 10
1243-26	LOJMAAN KAUPPAOPPILAITOS	511	361	430-1	02	TURUNTIE 31	32200	LOJMAA
1244-09	LÖUNAIS-HÄMEEN KAUPPAOPPILAIT.	511	361	061-5	04	KOULUKATU 13	30100	FÖRSSA 10
1245-99	MALMIN KAUPPAOPISTO	511	131	091-8	01	HIETAKUMMUNTIE 1	00700	HELSINKI 70
1246-72	MIKKELIN KAUPPAOPPILAITOS	511	361	491-6	06	PÄÄMAJANKATU 4	50100	MIKKELI 10
1247-55	MÄNTÄN KAUPPAOPPILAITOS	511	361	506-9	04	KOSKELANKATU 2	35800	MÄNTTÄ
1277-74	NURMEKSEN KAUPPAOPPILAITOS	511	361	541-8	07	KOULUKATU 1	75500	NURMES
1248-39	OULAISTEN KAUPPAOPPILAITOS	511	361	563-8	11	LAUTATARHANK.3	86300	OULAINEN
1249-12	OULUN KAUPPAOPPILAITOS	511	361	564-7	11	MAUNGNKATU 2	90100	OULU 10
1250-59	PIEKSMÄEN KAUPPAOPPILAITOS	511	361	593-1	06	LAAKSOTIE 47	76120	PMK 12
1251-33	PIETARSAAREN KAUPPAOPPILAITOS	511	361	598-6	10	P.HALLVARINK.1	68600	PIETARSAARI
1252-16	PUHJ-SATAKUNNAN KAUPPAOPPIL.	511	461	214-1	02	PL.3	38701	KANKAANPÄÄ
1253-56	PORIN KAUPPAOPPILAITOS	511	361	609-3	02	LUVIANPUISTOK-1	28100	PORI 10
1254-89	PORVOON KAUPPAOPPILAITOS	511	131	612-1	01	GPISTOKUJA 1	06100	PORVOO 10
1255-02	RAAHEN PORVAKI- JA KAUPPAKOULU	511	151	078-1	11	MERIKATU 2	92100	RAAHE
1256-46	RAISIUN KAUPPAOPPILAITOS	511	361	680-0	02		21200	RAISIO
1257-29	KAUMAN KAUPPAOPPILAITOS	511	131	684-6	02	ANKKURIKATU 2	26100	RAUMA 10
1258-02	RIIHIMÄEN KAUPPAOPPILAITOS	511	361	694-7	04	KALEVANKATU 5-7	11100	RIIHIMÄKI 10
1259-92	ROVANIEMEN KAUPPAOPPILAITOS	511	361	698-3	12	AINONKATU 1	96200	ROVANIEMI 20
1261-07	S-LINNAN LIIKETAL.INSTITUUTTI	511	361	740-3	06	SOTILASPOJANK.3	57100	SLN 10
1260-24	SALON KAUPPAOPPILAITOS	511	361	734-8	02	PL.85	24101	SALO 10
1262-97	SEINÄJÖEN KAUPPAOPPILAITOS	511	361	743-0	10	KOULUKATU 41	60100	SEINÄJOKI 10
1263-70	SUOMEN LIIKEM.KAUPPAOPISTO	511	151	091-8	01	VETURIMIEHENK.1	00520	HELSINKI 52
1264-53	SUUPOHJAN KAUPPAOPPILAITOS	511	461	232-5	10	KP.4	61800	KAUHAJUKI KK
1265-37	SVENSKA HANDELSLÄROVERKET	511	131	091-8	01	ÄDVÄGEN 10A	00200	HFORS 20
1267-43	TAMPEREEN KAUPPAOPPILAITOS	511	361	937-2	04	SAMMONKATU 45	33540	TAMPERE 54
1268-83	TORNIONLAAKSON KAUPPAOPPILAIT.	511	131	851-0	12	PL 6	95401	TORNIO
1269-66	TURUN KAUPPAOPISTO	511	151	853-8	02	KELLÖNSUITT.K.9	20500	TURKU 50

NUMERO	OPPILAITOKSEN NIMI	TYYPPI	OMIST.	KUNTA	LÄÄNI	LÄHISOITE	POSTINRO	POSTITOIMIPAIKKA
1270-55	TURUN KAUPUNGIN KAUPPAKOULU	511	361	853-8	02	MUSTAINVELJ.K-4	20700	TURKU 70
1272-61	VAASAN KAUPPAOPPILAITOS	511	361	905-8	10	RAVIKATU	65140	VAASA 14
1273-45	VAKKA-SUOMEN KAUPPAOPPILAITOS	511	361	895-0	02	LILJALAAKSONK.23	23500	UUSIKAUPUNKI
1274-28	VALKEAKUSKEN SEUD.KAUPPAOPPIL.	511	461	908-5	04	VALKEAKUSKENK.29	37600	VALKEAKOSKI
1275-01	VARKAUDEN KAUPPAOPPILAITOS	511	361	915-9	08	GSMAJUENTIE 28	78210	VARKAUS 21
1276-91	VIRTAIN SEUD.KAUPPAOPPILAITOS	511	461	936-0	04	SIPILÄNTIE 1	34800	VIRRAI
1279-31	ÅLANDS HANDELSÄROVERK	511	961	478-7	03	PB 42	22101	MARIEHAMN
1278-57	ÄÄNEKUSKEN KAUPPAOPPILAITOS	511	361	992-0	09	OPINTIE 1	44120	ÄÄNEKOSKI

512 INVALIDIEN KAUPPA- JA TOIMISTOALAN OPPILAITOKSET

1281-52	JÄRVENPÄÄN INV. KAUPPAOPPIL.	512	152	186-9	01	PL 46	04401	JÄRVENPÄÄ
1280-79	KIIPULAN KAUPPAOPPILAITOS	512	151	165-8	04	PPA I KIIPULA	14200	TURENKI
1282-36	MERIKOSKEN KAUPPAOPPILAITOS	512	152	564-7	11	KASARMINTIE 12	90100	GULU 10

52 LIIKEALAN ERIKOISKOULUT

520 LIIKEALAN ERIKOISKOULUT

1434-66	E-INSTITUUTTI	520	141	091-8	01	TULISUONTIE 3	00820	HELSINKI 82
1424-92	HANKKIJAYHTYMÄN LIIKEPISTO	520	141	091-8	01	PL 80	00101	HELSINKI 10
1435-40	HÄMEENKYLÄN KAUPPIASPISTO	520	131	092-7	01		01630	HÄMEENKYLÄ
1429-48	K-INSTITUUTTI	520	131	049-5	01		02860	ESPOO 86
1426-58	MAKKINOINTI-INSTITUUTTI	520	152	091-8	01	TÖÖLÖNTULLINK.6	00250	HELSINKI 25
1292-00	POHJANMAAN YRITTÄJÄPISTO	520	131	233-4	10	PL 11	62201	KAUHAVA
1428-15	SUOMEN OSUUSKAUPPAPISTO	520	141	091-8	01	JOLLAS	00850	HELSINKI 85

59 MUUT KAUPPA- JA TOIMISTOALAN OPPILAITOKSET

599 MUUT KAUPPA-JA TOIMISTOALAN OPPILAITOKSET

1430-37	ATK-INSTITUUTTI	599	152	091-8	01	TOPPAROIKANK.14	00520	HELSINKI 52
1433-83	KUNNALLISPISTO	599	151	858-3	01		04310	TUUSULA
1432-50	VIENTIKOULUTUSSÄÄTIÖ	599	151	091-8	01	KASARMINKATU 44	00130	HELSINKI 13

6 HOITOTALAN OPPILAITOKSET

61 SAIRAANHOITO-OPPILAITOKSET

610 SAIRAANHOITO-OPPILAITOKSET

1327-74	BÄRNAVÄRDSSKOLAN FOLKHÄLSAN	610	151	091-8	01	TOPELIUSG.20	00250	H:FORS 25
1293-90	EKENÄS SJUKVÄRDSSKOLA	610	261	835-4	01	RASEBORGSV.5	10600	EKENÄS
1298-38	H:FORS SV. SJUKVÄRDSINSTITUT	610	261	091-8	01	TOPELIUSG.41	00250	H:FORS 25
1294-73	H:GIN DIAKONIAPISTO	610	151	091-8	01	ALPPIKATU 2 B	00530	HELSINKI 53
1295-56	H:GIN KAUP.SAIR.HOITO-OPPIL.	610	361	091-8	01	LÄÄKÄRINKATU 8 C	00250	HELSINKI 25
1297-13	H:GIN SAIRAANHOITO-PISTO	610	261	091-8	01	TUKHOLMANKATU 10	00290	HELSINKI 29
1296-30	H:GIN 4-SAIR.HOITO-OPPILAITOS	610	261	091-8	01	HANKASUONTIE 3	00390	HKI 39

NUMERO	OPPILAITOKSEN NIMI	TYYPPI	OMIST.	KUNTA	LÄÄNI	LÄHIOSGITE	POSTINRG	POSTITOIMIPAIKKA
1299-86	H:LINNAN SAIR.HOITO-OPPILAITOS	610	261	109-8	04	PL.58	13101	HML 10
1342-00	HOPEANIEMEN KUNTOHOITAJAKOULU	610	172	927-3	01		03100	NUMMELA
1300-59	KAINUUN SAIR.HOITO-OPPILAITOS	610	261	205-9	11	KETUNPILKU 4	87100	KAJAANI 10
1345-56	KESKI-PÖHJÄN SAIR.HOITO-OPPIL.	610	261	272-9	10	TORIKATU 13	67100	KOKKOLA 10
1331-33	KESKI-SUOMEN SAIR.HOITO-OPPIL.	610	261	179-5	09	KESK.SAIR.TIE 21	40620	JYVÄSKYLÄ 62
1332-16	NUTKAN SAIR.HOITO-OPPILAITOS	610	261	285-7	05	PL. 107	48101	KOTKA 10
1303-64	KUOPIO SAIR.HOITO-OPPILAITOS	610	261	297-6	08	PL.28	70101	KUOPIO 10
1304-89	KÄTILÖPISTO	610	261	391-8	01	SOFIANLEHDONK.5	00610	HELSINKI 61
1305-62	LAHDEN DIAKONIAPISTO	610	151	398-2	04	VUORIKATU 4	15110	LAHTI 11
1306-46	LAHDEN SAIRAANHOITO-OPPILAITOS	610	261	398-2	04	RAUTATIENK.19 A	15110	LAHTI 11
1307-29	LAPIN SAIR.HOITO-OPPILAITOS	610	261	658-3	12	POKUKATU 35	96400	ROVANIEMI 40
1308-02	LAPPEENRANNAN SAIR.HOITO-OPPIL	610	261	405-3	05		53130	LPK 13
1309-92	MIKKELIN SAIR.HOITO-OPPIL.	610	261	491-6	06	PL.174	50101	MIKKELI 10
1310-24	OULUN DIAKONIAPISTO	610	151	564-7	11	UUSIKATU 46	90100	OULU 10
1311-07	OULUN SAIR.HOITO-OPPILAITOS	610	261	564-7	11		90220	OULU 22
1312-97	PIRKANMAAN SAIR.HOITO-OPPIL.	610	261	837-2	04	KALEVANTIE 6	33100	TAMPERE 10
1313-70	PUHJ-KARJALAN SAIR.HOITO-OPPIL	610	261	167-6	07		80210	JOENSUU 21
1314-53	PORIN DIAKONIAPISTO	610	151	609-3	02		28500	PURI 50
1315-37	PORIN SAIR.HOITO-OPPILAITOS	610	261	609-3	02		28500	PORI 50
1316-10	SALON SAIRAANHOITO-OPPILAITOS	610	261	734-3	02	KARJALANKATU 2	24130	SALO 13
1317-50	SAVOLINNAN SAIR.HOITO-OPPIL.	610	261	740-3	06		57120	SLN 12
1318-83	SEINÄJÖEN SAIR.HOITO-OPPILAIT.	610	261	743-0	10	VAPAUDENT.32-34	60100	SEINÄJOKI 10
1319-66	SISÄLÄHETYSSEUR.DIAKONIAPISTO	610	152	593-1	06		76130	PMK 13
1337-49	SUOJARINTEEN VAJAAMIEL.KOULU	610	461	774-2	09		44200	SUOLAHTI
1320-63	TAMPEREEN SAIRAANHOITO-OPISTO	610	261	837-2	04	KUNTOKATU 4	33520	TAMPERE 52
1325-01	TURUN SAIRAANHOITO-OPPILAITOS	610	261	853-8	02	RUUSTIE 8	20720	TURKU 72
1331-52	TÖLÖ BARNAVÄRDSSKOLA	610	152	091-8	01	ANDRA LINJEN 12A	00530	H:FORS 53
1326-91	VASA SJUKVÄRDSLÄROANSTALT	610	261	935-8	10	SANDVIKSGATAN 6	65130	VASA 13
64 KAUNEUDENHOITO-OPPILAITOKSET								
640 KAUNEUDENHOITO-OPPILAITOKSET								
1179-73	H:GIN KAUP.KAUNEUDENHOIT.AK.	640	361	091-8	01	LÄNT.-BRAHENK.2	00510	HELSINKI 51
1341-27	SUOMEN KOSMETOLOG.YHD.OPISTO	640	152	091-8	01	ALEKSANTERINK.15	00100	HELSINKI 10
69 MUUT HOITOALAN OPPILAITOKSET								
690 MUUT HOITOALAN OPPILAITOKSET								
1134-35	INSTRUMENTARIUM OY:N AMM.OPPIL	690	131	091-8	01	ELIMÄENK.22-24	00510	HELSINKI 51
1329-31	KASVATTAJAOPISTO	690	152	593-1	06		76130	PMK 13
1178-90	VALTION HAMMASTEKNIKKO-OPISTO	690	261	091-8	01	A.KIVENKATU 5	00500	HELSINKI 50
1344-73	YKSIT.HIEKOMAOPISTO K.JUNTUNEN	690	121	398-2	04	RAUHANKATU 6	15110	LAHTI 11

7 MUUT KESKIAST. AMMATILL. JA MUUTA ERITYISKOUL. ANTAVAT OPPILAITOKSET

71 TAIDEALAN OPPILAITOKSET

NUMERO	OPPILAITOKSEN NIMI	TYYPPI	OMIST.	KUNTA	LÄÄNI	LÄHISOITE	POSTINRO	POSTITOIMIPAIKKA
711 KUVAAMATAITEEN OPPILAITOKSET								
1711-60	KANKAANPÄÄN TAIDEKOULU	711	152	214-1	02	KESKUSKATU 28	38700	KANKAANPÄÄ
1738-85	LAHDEN TAIDEKOULU	711	361	398-2	04	SAMMONKATU 8	15140	LAHTI 14
1715-90	MAINUSGRAAFIKKOJEN KOULU	711	152	091-8	01	TIIILIMÄKI 33A4	00330	HELSINKI 33
1712-44	TURUN TAIDEYHD. PIIRUSTUSKOULU	711	152	853-8	02	TERVAHOVINKATU 6	20910	TURKU 81
1713-27	VAPAA TAIDEKOULU	711	152	091-3	01	KASARMIKATU 48	00130	HELSINKI 13
713 MUSIIKKIOPPILAITOKSET								
1933-39	BORGÅNEJDENS MUSIKINSTITUT	713	461	612-1	01	LINNANKOSKIG.30	06100	BORGÅ 10
1930-57	EKENÅS STADS MUSIKSKOLA	713	361	835-4	01	CEDERBLUMSG. 3	10600	EKENÅS
1924-06	ESBOBYGDENS MUSIKSKOLA	713	152	235-2	01	THURMANSALLEN 6	02700	GRANKULLA
1923-23	ESPOON MUSIIKKIKOULU	713	152	049-5	01	LAIVATIE 11 S	02710	ESPOO 71
1934-87	ESPOON MUSIIKKIOPISTO	713	152	049-5	01	JOUSENKAARI 10	02120	ESPOO 12
1935-60	ET-POHJANMAAN MUSIIKKIOPISTO	713	131	743-0	10	KOULUKATU 41 D	60100	SEINÄJOKI 10
1936-44	FORSSAN MUSIIKKIOPISTO	713	361	061-5	04	HÄMEENTIE 1	30100	FORSSA 10
1939-90	HÖGIN NMKY:N MUSIIKKIOPISTO	713	152	091-8	01	VUURIKATU 17	00100	HELSINKI 10
1938-00	HELSINGIN KONSERVATORIO	713	151	091-8	01	FREDRIKINK.34 B	00100	HELSINKI 10
1940-22	HJITTISTEN MUSIIKKIOPISTO	713	361	102-5	02	PENNITIE 3	32700	LAUTTAKYLÄ
1941-05	HYVINKÄÄN MUSIIKKIOPISTO	713	152	106-1	01	HYVINKÄÄNK.1	05800	HYVINKÄÄ
1942-95	HÄMEENLINNAN MUSIIKKIOPISTO	713	152	109-8	04	HATTELMALANT. 25	13100	HML 10
1938-74	ILMAJOEN MUSIIKKIKOULU	713	152	145-6	10		60800	ILMAJOKI
1944-51	IMATRAN MUSIIKKIOPISTO	713	152	153-9	05	KOULUKATU 1	55120	IMATRA 12
1945-35	ITÄ-HELSINGIN MUSIIKKIOPISTO	713	152	091-8	01	UNTUVAISENTIE 4	00820	HELSINKI 82
1946-18	JALASJÄRVEN MUSIIKKIOPISTO	713	152	164-9	10	PAPINTIE 4	61600	JALASJÄRVI
1947-25	JANAKKALAN MUSIIKKIOPISTO	713	152	165-8	04		14200	TURENKI
1948-81	JOENSUUN MUSIIKKIOPISTO	713	361	167-6	07	RANTAKATU 31	80100	JOENSUU 10
1949-64	JOKILAAKSOJEN MUSIIKKIOPISTO	713	461	535-3	11		85500	NIVALA
1929-19	JOUTSENON MUSIIKKIOPISTO	713	152	173-1	05		54100	JOUTSENO
1950-37	JYVÄSKYLÄN KONSERVATORIO	713	151	179-5	09	GUMMERUKSENK.6	40100	JYVÄSKYLÄ 10
1951-85	KAINUUN MUSIIKKIOPISTO	713	152	205-9	11	LINNAKATU 18	87100	KAJAANI 10
1952-68	KANKAANPÄÄN MUSIIKKIKOULU	713	152	214-1	02		38700	KANKAANPÄÄ
1939-22	KARKKILAN SRK:N MUSIIKKIKOULU	713	171	224-2	01		03600	KARKKILA
1953-42	KAUHAJOEN MUSIIKKIOPISTO	713	361	232-5	10		61800	KAUHAJOKI KK
1937-27	KAUNIAISTEN MUSIIKKIOPISTO	713	152	235-2	01	POHJ. SUOTIE 23	02700	KAUNIAINEN
1939-57	KEIKYÄN MUSIIKKIKOULU	713	361	238-9	02	KUNNANTOIMISTO	32740	ÄETSÄ
1954-25	KEMIJÄRVEN MUSIIKKIOPISTO	713	152	320-J	12	SÄRKELÄNTIE 4	98120	KEMIJÄRVI 2
1950-98	KEMIN TYÖVÄENYHD. MUSIIKKIKOULU	713	152	240-8	12	VALTAKATU 22 C	94100	KEMI 10
1921-66	KERAVAN MUSIIKKIKOULU	713	152	245-3	01	ASEMATIE 6	04200	KERAVA
1957-71	KESKI-POHJANMAAN MUSIIKKIOP.	713	152	272-9	10	JUNGSBURG	67100	KOKKOLA 10
1934-45	KESKI-SAVON MUSIIKKIKOULU	713	361	915-9	08	ASEMAKATU 3	78200	VARKAUS 20
1938-49	KESKISEN UUDENMAAN MUSIIKKIOP.	713	152	186-9	01	KASKITIE 10-12	04400	JÄRVENPÄÄ
1937-85	KIRKKONUMMEN MUSIIKKIOPISTO	713	152	257-2	01	PL 34	02401	KIRKKONUMMI
1958-54	KOTKAN-SEUDUN MUSIIKKIOPISTO	713	152	285-7	05	KIRKKOKATU 24	48100	KOTKA 10
1719-13	KUOPION KONSERVATORIO	713	152	297-6	08	KAUPPAKATU 40-42	70100	KUOPIO 10
1959-38	KJULA-OPISTO	713	361	905-8	10	MUSEOKATU 11	65100	VAASA 10
2913-30	KUUSAMON MUSIIKKIOPISTO	713	361	305-6	11		93600	KUUSAMO

NUMERO	OPPILAITOKSEN NIMI	TYYPPI	OMIST.	KUNTA	LÄÄNI	LÄHIGSGITE	POSTINRO	POSTITOIMIPAIKKA
1960-76	KÄPYLÄN MUSIIKKIKOULU	713	152	091-8	01	KUSKELANTIE 30	00610	HELSINKI 61
1962-33	LAPIN MUSIIKKIOPISTO	713	361	698-3	12	HALLITUSKATU 11	96100	ROVANIEMI 10
1963-16	LAPPEENKANNAN MUSIIKKIOPISTO	713	152	405-3	05	KOULUKATU 36	53100	LPR 10
1964-23	LAPUAN MUSIIKKIOPISTO	713	361	408-0	10	PUUTUNTIE 26	62100	LAPUA
1967-91	LAUTTASAAREN MUSIIKKIOPISTO	713	152	091-8	01	ISGKAARI 19	00200	HELSINKI 20
1990-96	LIMINGAN SEUDUN MUSIIKKIOPISTO	713	361	425-5	11		91900	LIMINKA
1965-89	LOHJAN MUSIIKKIOPISTO	713	361	427-3	01	KULLERVONKATU 7	08100	LOHJA 10
1967-46	LÄNSI-HELSINGIN MUSIIKKIKOULU	713	152	091-8	01	RAUMANTIE 2 D	00350	HELSINKI 35
1955-08	LÄNSI-POHJAN MUSIIKKIOPISTO	713	361	240-8	12	MERIPUISTOK.19	94100	KEMI 10
1966-62	MIKKELIN MUSIIKKIOPISTO	713	152	491-6	06	MIKKONKATU 1	50100	MIKKELI 10
1996-82	NAANTALIN MUSIIKKIOPISTO	713	152	485-1	02	MANNERHEIMINK.2	21100	NAANTALI
1968-29	OULUN KAUPUNGIN KONSERVATORIO	713	361	564-7	11	OJAKATU 2	90100	OULU 10
1995-18	OULUNKYLÄN POP-JAZZ MUS.KOULU	713	152	091-8	01	SILTAVUODINT.24	00640	HKI 64
1991-79	PAAVALIN SRK:N MUSIIKKIOPISTO	713	171	091-8	01	HÄMEENTIE 73	00550	HKI 55
1994-19	PAIMION MUSIIKKIKOULU	713	152	577-5	02	PL 24	21531	PAIMIO
1925-96	PIELISENKARJALAN MUSIIKKIKOULU	713	152	422-8	07	KUHMONKATU 16	81700	LIEKSA
1928-36	PIETARSAAREN SEUD. MUS.KOULU	713	361	598-6	10	KANAVAPUISTIKKO	68600	PIETARSAARI
1922-40	PIETARSAAREN SRK:N MUS. KOULU	713	171	598-6	10	PL 34	68601	PIETARSAARI
1979-83	PIRKANMAAN MUSIIKKIOPISTO	713	152	837-2	04	KAUPPAKATU 6	33210	TAMPERE 21
1927-52	PITÄJÄNMÄEN SRK:N MUS.KOULU	713	171	091-8	01	KYLVÄJÄNTIE 12	00390	HELSINKI 39
1969-02	POHJ-HELSINGIN MUSIIKKIOPISTO	713	152	091-8	01	HATTUPOJKU 4 B	00750	HELSINKI 75
1970-41	POHJOIS-KYMN MUSIIKKIOPISTO	713	152	286-6	05	SALPAUSSELÄNK.38	45100	KOUVOLA 10
1971-24	PORIN MUSIIKKIOPISTO	713	361	609-3	02	VÄHÄUUSIKATU 17	28100	PORI 10
1961-59	PÄIJÄT-HÄMEEN KONSERVATORIO	713	131	398-2	04	SIBELIUKSENK.8	15110	LAHTI 11
1972-07	RAAHEN MUSIIKKIKOULU	713	361	678-1	11	RANTAKATU 26	92100	RAAHE
1973-97	RAUMAN MUSIIKKIOPISTO	713	152	684-6	02	ETELÄPITKÄK. 17	26100	RAUMA 10
1974-70	RIIHIMÄEN MUSIIKKIOPISTO	713	361	694-7	04	KOULUKATU 14	11100	RIIHIMÄKI 10
1975-53	SALON MUSIIKKIKOULU	713	361	734-8	02	VILHONK. 2	24100	SALU 10
2010-19	SAVITAIPALEEN MUSIIKKIKOULU	713	152	739-3	05		54800	SAVITAIPALE
1976-37	SAVONLINNAN MUSIIKKIOPISTO	713	152	740-3	06	KIRKKOKATU 17	57100	SLN 10
1977-10	SOLF MUSIKSKOLA	713	152	499-8	10		65450	SOLF
1978-19	SUOMI-POJAT JA SUOMI-TYTÖT	713	152	091-8	01	NIEMENMÄENT.5 A	00350	HELSINKI 35
1931-31	TAMPEREEN KONSERVATORIO	713	151	837-2	04	LUNDELININP.2	33230	TAMPERE 23
1926-79	TOIJALAN SEUDUN MUSIIKKIKOULU	713	152	864-8	04	PETSAMONTIE 12	37800	TOIJALA
1932-14	TURUN KONSERVATORIO	713	152	853-8	02	LINNANKATU 43 A	20100	TURKU 10
1931-22	VAKKA-SUOMEN MUSIIKKIOPISTO	713	152	400-8	02	KESKUSKATU 25	23800	LAITILA
1932-88	VALKEAKUSKEN MUSIIKKIOPISTO	713	361	908-5	04	KAUPPILANTIE 2	37600	VALKEAKOSKI
1933-61	VANTAAN MUSIIKKIOPISTO	713	361	092-7	01	GRVOKKITIE 13	01300	TIKKURILA
1980-15	VARSINAIS-SUOMEN MUSIIKKIOPISTO	713	152	853-8	02	TAKAMAANTIE 79	20840	TURKU 84
1935-28	VIITASAAREN ALUEEN MUSIIKKIOPISTO	713	152	931-5	09		44500	VIITASAARI
1993-36	VIRTAIN MUSIIKKIOPISTO	713	152	936-0	04	MÄKITIE 20	34800	VIRRAT
2014-13	YLIHÄRMÄN MUSIIKKIKOULU	713	361	971-9	10	KP 1	62375	YLIHÄRMÄ
1986-01	YLIVIESKAN SEUDUN MUSIIKKIOPISTO	713	361	977-3	11	KYÖSTINTIE 4	84100	YLIVIESKA 10
1992-52	YLÄ-SATAKUNNAN MUSIIKKIKOULU	713	152	581-2	02		39700	PARKANO
1943-78	YLÄ-SAVON MUSIIKKIKOULU	713	152	140-1	08	SAVONKATU 22 C 3	74100	JISALMI

72 SOTILAS-, VARTIOINTI- JA SUOJELUALGJEN OPPILAITOKSET

721 SOTILASALAN AMMATILLISET OPPILAITOKSET

NUMERO	OPPILAITOKSEN NIMI	TYYPPI	OMIST.	KUNTA	LÄÄNI	LÄHIOSGITE	POSTINRO	POSTITOIMIPAIKKA
1360-02	ASEKOULU	721	261	272-9	10	PL 24	67101	KOKKOLA 10
1347-34	ESIKUNTAKOULU	721	261	091-8	01	PL 11	00861	HELSINKI 86
1359-70	HJULTJKOULUTUSKESKUS	721	261	398-2	04	PL 5	15701	LAHTI 70
1721-35	ILMAVOIMIEN TEKNILLINEN KOULU	721	261	299-4	04	PL 5	35601	HALLI
1862-75	ILMAVOIMIEN VIESTIKOULU	721	261	180-5	09	PL 7	41161	TIKKAKOSKI
1451-11	LAIIVASTON KOULU	721	261	853-8	02	PL 5	20241	TURKU 24
1353-34	PANSSARIKOULU	721	261	109-8	04	PL 5	13701	PARGLANNUMMI
1720-51	PÄÄLLYSTÖPISTO	721	261	405-3	05	PL 5	53601	L:RANTA 60
1848-17	SOITTAJAKOULU	721	261	091-8	01	PL 13	00251	HELSINKI 25
1358-97	SÄHKÖTEKNILLINEN KOULU	721	261	694-7	04	PL 7	11311	RIIHIMÄKI 31

722 KAJAVARTIOALAN OPPILAITOKSET

1350-38	MERIVARTIOKOULU	722	261	049-5	01	PL 5	02151	ESPOO 15
1349-24	RAJAKOULU	722	261	153-9	05	PL 5	55911	IMATRA 91

723 PALO-, POLIISI-, TULLIALAN YMS. OPPILAITOKSET

1710-87	POLIISIN KURSSIKESKUS	723	261	837-2	04	PÖHJOLANKATU 25	33500	TAMPERE 50
1723-41	POLIISIPISTO	723	261	049-5	01	MIESTENTIE 2	02150	ESPOO 15
1725-64	TEOLLISUUSVARTIJAKOULU	723	131	091-8	01	SILTASAAR.K.18 A	00530	HELSINKI 53
1724-81	TULLIKOULU	723	261	091-8	01	YRJÖNKATU 8-10	00120	HELSINKI 12
1722-18	VALTION PALO-PISTO	723	261	049-5	01	KIVIMIEHENTIE 2	02150	ESPOO 15
1776-05	VANKEINHOIDON KOULUTUSKESKUS	723	261	091-8	01	VESILINNANK. 31	00510	HELSINKI 51

73 URHEILU-, ASKARTELUOHJAAJA- YMS OPPILAITOKSET

731 URHEILUOPISTOT

1726-48	KISAKALLION URHEILUOPISTO	731	151	428-2	01		08360	KISAKALLIO
1770-19	KUORTANEEN URHEILUOPISTO	731	151	300-1	10		63170	KUORTANE
1773-65	LAPIN URHEILUOPISTO	731	151	698-3	12	OUNASVAARA	96420	ROVANIEMI
1727-21	PAJULAHDEN URHEILUOPISTO	731	151	532-6	04		15560	NASTOLA
1728-04	SÖLVALLA IDROTTSINSTITUT	731	151	049-5	01		02840	ESBO 84
1729-94	SUOMEN URHEILUOPISTO	731	131	089-9	06		19120	VIERUMÄKI
1767-14	TANHUVAARAN URHEILUOPISTO	731	151	740-3	06		58460	TANHUVAARA
1769-87	TUL:N URHEILUOPISTO-KISAKESKUS	731	152	606-6	01		10460	KÜGVILA
1730-26	VARALAN LIIKUNTAOPISTO	731	151	837-2	04	VARALANK.36	33240	TAMPERE 24
1768-21	VJOKATIN URHEILUOPISTO	731	151	785-0	11		88615	VUOKATTI

732 ASKARTELU- JA NUURISO-OHJAAJAOPPILAITOKSET

1732-99	HELSINGIN RAAMATTUKOULU	732	151	091-8	01	TÖÖLÖNK.7 A 3	00100	HELSINKI 10
1734-36	SUOMEN RAAMATTUOPISTO	732	151	235-2	01	PL.15	02701	KAUNIAINEN
1731-09	VALTION ASKARTELUNOHJ.OPISTO	732	261	694-7	04	KALEVANK.13-17	11100	RIIHIMÄKI 10

74 KOTITALOUSOPPILAITOKSET

741 KOTITALOUSOPISTOT

NUMERO	OPPILAITOKSEN NIMI	TYYPPI	OMIST.	KUNTA	LÄÄNI	LÄHIOSGITE	POSTINRO	POSTITOIMIPAIKKA
1355-20	KAUHAJOEN KOTITALOUSOPISTO	741	152	232-5	10		61800	KAUHAJOKI KK
1356-03	ORIMATTILAN KOTITALOUSOPISTO	741	261	560-1	01	HEINÄMAANTIE	16300	ORIMATTILA
1357-93	ROVANIEMEN KOTITALOUSOPISTO	741	261	699-2	12		96400	ROVANIEMI 40

742 TALOUS- JA KOTITALOUSKOULUT

1389-79	HELSINGIN TALOUSKOULU	742	152	091-8	01	KANGASPELLONT.7	00300	HELSINKI 30
1390-31	JOENSUUN TALOUSKOULU	742	152	167-6	07	KOULUKATU 35	80100	JOENSUU 10
1391-91	JYVÄSKYLÄN TALOUSKOULU	742	152	179-5	09	SALOKATU 20	40630	JYVÄSKYLÄ 63
1416-84	KAJAANIN TALOUSKOULU	742	361	205-9	11	TIMPERINTIE 3	87100	KAJAANI 10
1392-74	KOKKOLAN TALOUSKOULU	742	152	272-9	10	PUUTARHAKATU 2A	67100	KOKKOLA 10
1393-57	KOTKAN TALOUSKOULU	742	261	285-7	05	HAUKKAVUURENK.8	48100	KUTKA 10
1421-46	KJUVOLAN TALOUSKOULU	742	361	286-6	05	VIITAKUMMUNTIE 2	45200	KOUVOLA 20
1394-31	KUOPIUN TALOUSKOULU	742	152	297-6	08	ASEMAKATU 4	70100	KUOPIO 10
1395-14	LAHDEN TALOUSKOULU	742	152	398-2	04	SAIMAANKATU 3	15140	LAHTI 14
1396-39	LAPPEENRANNAN TALOUSKOULU	742	152	405-3	05	ARMILANKATU 42	53100	LPR 10
1381-10	LÖYMAAN TALOUSKOULU	742	361	430-1	02	KAUPPALANK.17	32200	LÖYMAA
1397-87	MIKKELIN TALOUSKOULU	742	361	491-6	06	LÄHEMÄENKATU 11	50170	MIKKELI 17
1382-43	MUURUVEDEN KOTITALOUSKOULU	742	261	174-0	08		73460	MUURUVESI
1398-60	OJLAISTEN TALOUSKOULU	742	361	563-8	11	GULAISTENK.7	86300	OULAINEN
1399-44	OULUN TALOUSKOULU	742	152	564-7	11	T.PAKKALANK.15	90140	OULU 14
1400-17	PURIN TALOUSKOULU	742	152	609-3	02	PUINNINTIE 2	28130	PORI 13
1401-65	RIIHIMÄEN TALOUSKOULU	742	361	694-7	04	LASITEHTAANTIE 6	11100	RIIHIMÄKI 10
1402-80	SEINÄJOEN TALOUSKOULU	742	361	743-0	10	LPANKATU 3	60100	SEINÄJOKI 10
1403-63	TAMPEREEN TALOUSKOULU	742	152	837-2	04	KOULUKATU 19	33200	TAMPERE 20
1404-47	TURUN MARTTAYHDIST.TALOUSKOULU	742	152	853-8	02	RAUHANKATU 1 A	20100	TURKU 10
1405-20	VAASAN TALOUSKOULU	742	152	905-8	10	KAUPPAPUIST.4	65100	VAASA 10
1406-03	VARKAUDEN TALOUSKOULU	742	152	915-9	08	LAIVALINNANK.11	78200	VARKAUS 20
1397-06	VRETHALLA HUSMODERSSKOLA	742	152	243-5	02		25710	VRETA
1407-93	VÄSTANKVARNIS HUSHÄLLSSKOLA	742	152	149-2	01		10230	INGÅ ST.

744 EMÄNTÄKOULUT

1358-76	AHILMANIN EMÄNTÄKOULU	744	151	837-2	04		33820	TAMPERE 82
1359-59	AITOON EMÄNTÄKOULU	744	131	439-2	04		36720	AITOU
1360-98	BRAHELINNAN EMÄNTÄKOULU	744	261	696-5	06		52300	RISTIINA
1361-71	ELIAS LÖNNROTIN EMÄNTÄKOULU	744	261	737-5	01		09220	SAMMATTI
1362-34	HAAPAVEDEN EMÄNTÄKOULU	744	261	071-6	11		86600	HAAPAVESI
1363-38	IVARIN EMÄNTÄKOULU	744	261	148-3	12		99800	IVALO
1364-11	KARKUN EMÄNTÄKOULU	744	152	912-2	02		38100	KARKKU
1365-44	KEMI JÄRVEN EMÄNTÄKOULU	744	261	320-3	12		98440	KALLAANVAARA
1366-84	KESKI-POHJANMAAN EMÄNTÄKOULU	744	152	924-1	10		69730	TUNKKARI
1367-67	KITTIILÄN EMÄNTÄKOULU	744	261	261-9	12		99100	KITTIILÄ
1368-41	KOKSHOLMS HUSMODERSSKOLA	744	261	905-8	10		65380	VASA 36
1354-47	KYHÄNLAAKSON KOTITALOUSOPPIL.	744	261	917-7	05		49630	VEHKAJOKI
1369-24	LAPUAN EMÄNTÄKOULU	744	152	408-0	10	SIIRILÄNTIE 3	62100	LAPUA
1370-62	LEPAAN EMÄNTÄKOULU	744	261	082-6	04		14610	LEPAA
1371-46	LININGAN EMÄNTÄKOULU	744	261	425-5	11	IIVARINPOLKU	91900	LIMINKA
1417-07	POHJ-HÄMEEN EMÄNTÄKOULU	744	261	702-7	04		34610	RUHALA

NUMERO	OPPILAITOKSEN NIMI	TYYPPI	OMIST.	KUNTA	LÄÄNI	LÄHISÖIITE	POSTINRO	POSTITOIMIPAIKKA
1372-29	POHJOIS-KARJALAN EMÄNTÄKOULU	744	261	422-8	07		81770	TIENSUU
1373-02	KUNNIN EMÄNTÄKOULU	744	261	140-1	08		74595	RUNNI
1374-02	SOTKAMON EMÄNTÄKOULU	744	261	765-0	11		88610	VUOKATTI
1375-75	SUOMUSSALMEN EMÄNTÄKOULU	744	261	777-9	11		89800	SUOMUSSALMI
1376-58	SUONENJÖEN EMÄNTÄKOULU	744	261	778-8	08		77600	SUONENJOKI
1377-32	SÄÄMINGIN EMÄNTÄKOULU	744	261	740-3	06		57100	SLN 10
1378-15	TAPIOLAN EMÄNTÄKOULU	744	361	173-1	05		54100	JOUTSENO
1379-30	VARSINAIS-SUOMEN EMÄNTÄKOULU	744	152	529-8	02		21100	NAANTALI
1388-96	ÅLANDS HUSMODERSSKOLA	744	961	736-6	03		22430	SALTVIK
745 KODINHOITAJAOPPILAITOKSET								
1411-71	FOLKHÄLSANS HEMVÄRDSSK.HINDHÄR	745	152	613-0	01		07110	HINDHÄR
1408-76	TAMPEREEN KODINHOITAJAOPISTO	745	152	837-2	04	SATAMAKATU 17 B	33200	TAMPERE 20
1410-98	VÄESTÖLIITON KODINHOITAJACP.	745	152	091-8	01	KALEVANKATU 16	00100	HELSINKI 10
747 AISTIVIKAISTEN KOTITALOUSALAN OPPILAITOKSET								
1414-11	NIKKARILAN KUULOVAMM.TALOUSK.	747	151	593-1	06	TALOUSKOULU	76620	PYHITTY
75 KURSSIKESKUKSET								
751 AMMATILLISET KURSSIKESKUKSET								
1589-28	ET-KARJALAN AMM.KURSSIKESKUS	751	151	405-3	05	TUKKIKATU 2	53900	L-RANTA 90
1584-98	ET-KYMENLAAKSON AMM.KURSSIKESK	751	151	285-7	05	MALMINGINKATU 6	48600	KARHULA
1590-33	FORSSAN AMMATILL.KURSSIKESKUS	751	361	061-5	04	SAKSANK.23	30100	FORSSA 10
1583-08	HUITTISTEN AMM.KURSSIKESKUS	751	361	102-5	02		32700	LAUTTAKYLÄ
1588-11	HYVINKÄÄ-RIIHIMÄEN KURSSIKESK.	751	151	106-1	01	TORIKATU 8	05800	HYVINKÄÄ
1619-55	HÄMEENLINNAN AMM.KURSSIKESKUS	751	361	109-8	04	HATTELMALANT. 25	13100	HML 10
1604-78	IISALMEN AMMATILL.KURSSIKESKUS	751	461	140-1	08	YRITTÄJÄNT.19	74130	IISALMI 3
1709-49	ITÄ-UUDENMAAN AMM.KURSSIKESKUS	751	461	018-3	01	TYÖPAJATIE 20	06100	PORVOO 10
1605-51	JALASJÄRVEN AMM.KURSSIKESKUS	751	361	164-9	10	KP 1	61600	JALASJÄRVI
1597-02	JYVÄSKYLÄN AMM.KURSSIKESKUS	751	461	179-5	09	TAPIONKATU 4	40100	JYVÄSKYLÄ 10
1618-72	JÄRVENPÄÄN AMM.KURSSIKESKUS	751	361	186-9	01	WÄRTSILÄNKATU 61	04400	JÄRVENPÄÄ
1606-35	KAJAANIN AMMATILL.KURSSIKESKUS	751	361	205-9	11	KETUNPOLKU 1	87100	KAJAANI 10
1587-38	KALAJUKILAAKSON AMM.KURSSIK.	751	461	535-3	11	PL 22	35501	NIVALA
1591-16	KANKAANPÄÄN AMMATILL.KURSSIK.	751	151	214-1	02	PL-18	38701	KANKAANPÄÄ
1771-34	KIIPULAN AMMATILL.KURSSIKESKUS	751	151	165-8	04	PPA 1 KIIPULA	14200	TURENKI
1607-18	KORSNÄSIN AMM.KURSSIKESKUS	751	361	280-2	10		66200	KORSNÄS
1608-41	KOUVOLAN AMMATILL.KURSSIKESKUS	751	151	286-6	05	VATAJANTIE 2	45100	KOUVOLA 10
1609-81	KUOPION AMMATILL.KURSSIKESKUS	751	361	297-6	08	VUORELANK.5-7	70300	KUOPIO 30
1585-71	KUUSAMON AMM.KURSSIKESKUS	751	361	305-6	11	ULKUTIE 3	93600	KUUSAMO
1592-31	LAHDEN AMMATILL.KURSSIKESKUS	751	361	398-2	04	KATSASTAJANK.14	15800	LAHTI 80
1593-89	LAITILAN AMMATILL.KURSSIKESKUS	751	361	400-8	02	TURUNTIE 9	23800	LAITILA
1611-53	LEIVONMÄEN AMM.KURSSIKESKUS	751	151	415-4	09		41730	KIVISUO
1615-26	LÄNSI-PÖHJÄN AMM.KURSSIKESKUS	751	461	851-0	12	SEMINAARINK.18	95430	TORNIO 3
1598-92	MIKKELIN AMM.KURSSIKESKUS	751	461	491-6	06	RAVIRADANT.8-10	50100	MIKKELI 10
1599-75	OJLUN AMM.KURSSIKESKUS	751	361	564-7	11	PGRATIE 8	90150	OULU 15

NUMERO	OPPILAITOKSEN NIMI	TYYPPI	OMIST.	KUNTA	LÄÄNI	LÄHISOITE	POSTINRO	POSTITOINPAIKKA
1630-49	PAIMION AMM.KURSSIKESKUS	751	361	577-5	02		21530	PAIMIO
1633-95	PUHJ.-KARJALAN AMM.KURSSIKESK.	751	461	167-6	07	KAISLAKATU 3	80130	JOENSUU 13
1612-86	PORIN AMMATILL.KURSSIKESKUS	751	151	609-3	02	ULASCORINTIE	28600	PORI 60
1708-65	PÄÄKAUP.SEUDUN AM.KURSSIKESKUS	751	151	392-7	01	KONALANKUJA 1-3	00390	HELSINKI 39
1532-25	RAAHEN AMM.KURSSIKESKUS	751	361	678-1	11	PL.59	92101	RAAHE
1613-69	RAISION AMMATILL.KURSSIKESKUS	751	361	680-0	02		21200	RAISIO
1614-43	ROVANIEMEN AMM.KURSSIKESKUS	751	461	698-3	12	JÄNKÄTIE 1	96300	ROVANIEMI 30
1631-22	SAVONLINNAN AMM.KURSSIKESKUS	751	361	740-3	06	TULLIPORTINK.2	57100	SLN 10
1594-62	SEINÄJOEN AMM.KURSSIKESKUS	751	151	743-0	10	VAPAUDENT.83	60100	SEINÄJOKI 10
1602-05	SIILINJÄRVEN AMM.KURSSIKESKUS	751	361	749-4	08		71800	SIILINJARVI
1595-46	TAMPEREEN AMMATILL.KURSSIKESK.	751	151	837-2	04	PL 15	33821	TAMPERE 82
1596-29	TEUVAN AMMATILL.KURSSIKESKUS	751	361	846-4	10	KP 6	64700	TEUVA
1707-82	TURUN AMMATILL. KURSSIKESKUS	751	151	853-8	02	KARSÄMÄENTIE 11	20365	TURKU 36
1831-73	TYÖTEHOSEURAN AMM.KURSSIKESKUS	751	152	543-6	01		05200	KAJAMÄKI
1536-54	VAASAN AMM.KURSSIKESKUS	751	361	905-8	10	KAUPPAPUUSTIKKO2	65100	VAASA 10
1616-09	VARKAUDEN AMM.KURSSIKESKUS	751	361	915-9	08	RELANDERINK. 57	78200	VARKAUS 20
1617-99	VIHDIN AMMATILL.KURSSIKESKUS	751	361	927-8	01		03100	NUMMELA
	759 MUUT KURSSIKESKUKSET							
1772-82	SAAMELAISALUEEN KOULUTUSKESKUS	759	261	148-3	12		99370	INARI
	76 HOTELLI- JA RAVINTOLA-ALAN OPPILAITOKSET							
	760 HOTELLI- JA RAVINTOLA-ALAN OPPILAITOKSET							
1412-54	HÖGIN HOTELLI-JA RAV. KOULU	760	151	091-8	01	PERHONKATU 11	00100	HELSINKI 10
1413-38	HOTELLI- JA RAVINTOLAOPISTO	760	151	091-8	01	PAJUNIITYNTIE 11	00320	HELSINKI 32
1420-62	JYVÄSKYLÄN HOTELLI-JA RAV.KOULU	760	261	179-5	09	TAULUMAENTIE 45	40200	JYVÄSKYLÄ 20
1418-41	KUOPION HOTELLI-JA RAVINTOLAK.	760	261	297-6	08	PL.13	70201	KUOPIO 20
1436-23	LAHDEN HOTELLI- JA RAV. KOULU	760	361	398-2	04	MUKKULA	15240	LAHTI 24
0556-44	PORVOON MATK.OPIST. RAV.OPPIL.	760	461	612-1	01	ALEKSANTERINK.20	06100	PORVOO 10
1415-51	ROVANIEMEN HOT.-JA RAVINTOLAK.	760	261	698-3	12	PL.221	96201	ROVANIEMI 20
1423-02	VAASAN HOTELLI- JA RAV. KOULU	760	261	905-8	10	RUUTIKELLARINT.2	65140	VAASA 14
1419-24	ÅLANDS HOTELL-ÖCH RESTAURANGSK	760	961	478-7	03	PB 54	22101	MARIEHAMN
	8 KORKEAN ASTEEN OPPILAITOKSET							
	81 KORKEAKOULUT							
	811 TIEDEKORKEAKOULUT							
1938-97	ELÄINLÄÄKETIETEELL.KORKEAKOULU	811	261	091-8	01	HÄMEENTIE 57	00550	HELSINKI 55
1939-70	HELSINGIN KAUPPAKORKEAKOULU	811	261	091-8	01	RUNEBERGINKI4-16	00100	HELSINKI 10
1901-11	HELSINGIN YLIOPISTO	811	261	091-8	01	FABIANINK.33	00170	HELSINKI 17
1917-88	JOENSUUN KORKEAKOULU	811	261	167-6	07	PL 111	80101	JOENSUU 10
1936-24	JYVÄSKYLÄN YLIOPISTO	811	261	179-5	09	SEMINAARINK.15	40100	JYVÄSKYLÄ 10
1916-30	KUOPION KORKEAKOULU	811	261	297-6	08	PL 138	70101	KUOPIO 10

NUMERO	OPPILAITUKSEN NIMI	TYYPPI	OMIST.	KUNTA	LÄÄNI	LÄHISOITE	POSTINRO	POSTITOIMIPAIKKA
1918-61	LAPIN KORKEAKOULU	811	261	698-3	12	PL 63	96101	ROVANIEMI 10
1914-32	LAPPEENRANNAN TEKN.KORKEAKOULU	811	261	405-3	05	PL 57	53101	LPR 10
1934-67	OULUN YLIOPISTO	811	261	564-7	11	PL 191	90101	OULU 10
1910-02	SVENSKA HANDELSHÖGSKOLAN	811	261	091-3	01	AKKADIAG.22	00100	H:FORS 10
1915-15	TAMPEREEN TEKN.KORKEAKOULU	811	261	837-2	04	PL 527	33101	TAMPERE 10
1935-41	TAMPEREEN YLIOPISTO	811	261	337-2	04	PL 607	33101	TAMPERE 10
1937-07	TEKNILLINEN KORKEAKOULU	811	261	049-5	01	OTAKAARI 1	02150	ESPOO 15
1911-92	TURUN KAUPPAKORKEAKOULU	811	261	053-3	02	REHTORINPELLONT.	20500	TURKU 50
1932-44	TURUN YLIOPISTO	811	261	853-8	02	VESILINNAMÄKI	20500	TURKU 50
1913-58	VAASAN KORKEAKOULU	811	261	905-3	10	RAASTOVANKATU 31	65100	VAASA 10
1933-84	ÅBO AKADEMI	811	151	853-0	02	DUMKYRKUT.3	20500	ÅBO 50
812 TAIDEKORKEAKOULUT								
1742-63	SIBELIUS-AKATEMIA	812	261	091-8	01	P.KAUTATIENK.9	00100	HELSINKI 10
1741-80	TAIDETEOLLINEN KORKEAKOULU	812	261	091-8	01	KAIVOKATU 2-4	00100	HELSINKI 10
1717-56	TEATTERIKORKEAKOULU	812	261	091-8	01	EHRENSVÄNDINT.31	00150	HELSINKI 15
82 OPETTAJANKUULUTUSOPPILAITOKSET								
821 LASTENTARHANOPETTAJAOPISTOT								
1761-28	BARNTRÄDGÄRDSLÄRARINSTITUTET	821	261	598-6	10	STORGATAN 9	68600	JAKOBSTAD
1757-40	H:GIN LASTENTARHANOP.OPISTO	821	261	091-3	01	HELSINGINK.3-5	00500	HELSINKI 50
1758-23	J:KYLÄN LASTENTARHANOP.OPISTO	821	261	179-5	09	LÖYLYKATU 10	40700	JYVÄSKYLÄ 70
1759-06	OULUN LASTENTARHANOP.OPISTO	821	261	564-7	11	KIRKKOKATU 3	90100	OULU 10
1760-45	TAMPEREEN LASTENTARHANOP.OPISTO	821	261	837-2	04	AMMATTIKOULUNK.1	33230	TAMPERE 23
823 AMMATILLISTEN OPPILAITOSTEN OPETTAJAJOPISTOT								
1762-01	AMMATTIKOUL.H:LINNAN OP.OPISTO	823	261	109-8	04	PL.182	13101	HML 10
1763-91	AMMATTIKOUL.JYVÄSKEN OP.OPISTO	823	261	179-5	09	SEPÄNKATU 3	40720	JYVÄSKYLÄ 72
1764-74	HÖGVALLA SEMINAR.I HUSLIG EKON	823	131	613-0	01		07110	HINDHÄR
1765-57	JÄRVENPÄÄN KOTITALOUSOPETT.OP.	823	261	186-9	01		04400	JÄRVENPÄÄ
1766-31	KESKI-SUOMEN KOTITALUSOPETT.OP.	823	261	179-5	09	SAARIJÄRVENT.21	40200	JYVÄSKYLÄ 20
1764-35	LAHDEN TAIDE-JA KÄSIT.OPPIL.	823	261	393-2	04	PL 92	15141	LAHTI 14
1765-83	WETTERHOFIN KOTITEOL.OP.OPISTO	823	261	109-3	04	PL. 190	13101	HML 10
1766-66	ÅBO HEMSLÖJDSLÄRARINSTITUT	823	261	853-8	02	TJÄRHUVSG.6	20810	ÅBO 81
829 MUUT OPETTAJANKUULUTUSOPPILAITOKSET								
2001-75	HEINOLAN KURSSIKESKUS	829	261	088-0	06	LAMPIKATU 5	18100	HEINOLA 10
83 SOTILASALAN KORKEAN ASTEEN OPPILAITOKSET								
931 KADETTIKOULU JA SOTAKORKEAKOULU								
1366-22	KADETTIKOULU	831	261	091-8	01	PL.7	00861	HELSINKI 86
1364-32	SOTAKORKEAKOULU	831	261	091-8	01		00170	HELSINKI 17

NUMERO	OPPILAITOKSEN NIMI	TYYPPI	OMIST.	KUNTA	LÄÄNI	LÄHISOITE	POSTINRO	POSTITOIMIPAIKKA
839 MUUT SOTILASALAN KORKEAN ASTEEN OPPILAITOKSET								
1861-92	ILMASOTAKOULU	839	261	233-4	10	PL 5	62201	KAUHAVA
1856-24	ILMATORJUNTAKOULU	839	261	858-3	01	PL 5	04301	HYRYLÄ
1863-58	MERISOTAKOULU	839	261	091-8	01	PL 5	00191	HELSINKI 19
1857-07	PIGNEERIKOULU	839	261	044-0	05	PL 5	45611	KORJA
1855-41	RANNIKKUTYKISTÖKOULU	839	261	091-8	01	PL 8	00861	HELSINKI 86
1865-15	TAISTELUKOULU	839	261	186-9	01	PL 5	04401	JÄRVENPÄÄ
1854-67	TYKISTÖKOULU	839	261	214-1	02	PL 5	38841	NIINISALO
1852-36	VIESTIKOULU	839	261	694-7	04	PL 6	11311	RIIHIMÄKI 31
84 TOIMISTO- JA YHTEISKUNTA-ALAJEN KORKEAN ASTEEN OPPILAITOKSET								
841 KIELI-INSTITUUTIT								
1733-72	KOUVOLAN KIELI-INSTITUUTTI	841	361	286-6	05	PL 94	45101	KOUVOLA 10
1734-55	SAVONLINNAN KIELI-INSTITUUTTI	841	361	740-3	06	OLAVINKATU 25	57130	SLN 13
1735-39	TAMPEREEN KIELI-INSTITUUTTI	841	361	837-2	04	SATAKUNNANK.13	33100	TAMPERE 10
1736-12	TURUN KIELI-INSTITUUTTI	841	151	853-8	02	AURAKATU 11	20100	TURKU 10
842 TOIMISTOALAN KORKEAN ASTEEN OPPILAITOKSET								
1739-68	HELSINGIN SIHTEERIOPISTO	842	152	091-8	01	MÄKITORPANK.4	00620	HKI 62
843 YHTEISKUNTA-ALAN KORKEAN ASTEEN OPPILAITOKSET								
1737-37	SV.SOCIAL-OCH KOMMUNALHÖGSKOL.	843	261	091-8	01	TOPELIUSGATAN 16	00250	H:FORS 25
85 TAIDEALAN KORKEAN ASTEEN OPPILAITOKSET								
851 KUVAAMATAITEEN JA JALITEOLLISUUDEN KORKEAN ASTEEN OPPILAITOKSET								
1740-40	SUOMEN TAIDEAKATEMIAN KOULU	851	151	091-8	01	KAIVOKATU 2-4 B	00100	HELSINKI 10
89 MUUT KORKEAN ASTEEN OPPILAITOKSET								
890 MUUT KORKEAN ASTEEN OPPILAITOKSET								
1743-47	SUOMEN ORTOD.PAPPISSEMINAARI	890	261	297-6	08	KARJALANKATU 1	70300	KUOPIO 30
1744-20	SUOMEN PUHEOPISTO	890	152	091-8	01	TÖÖLÖNKATU 15E94	HELSI	HELSINKI 10

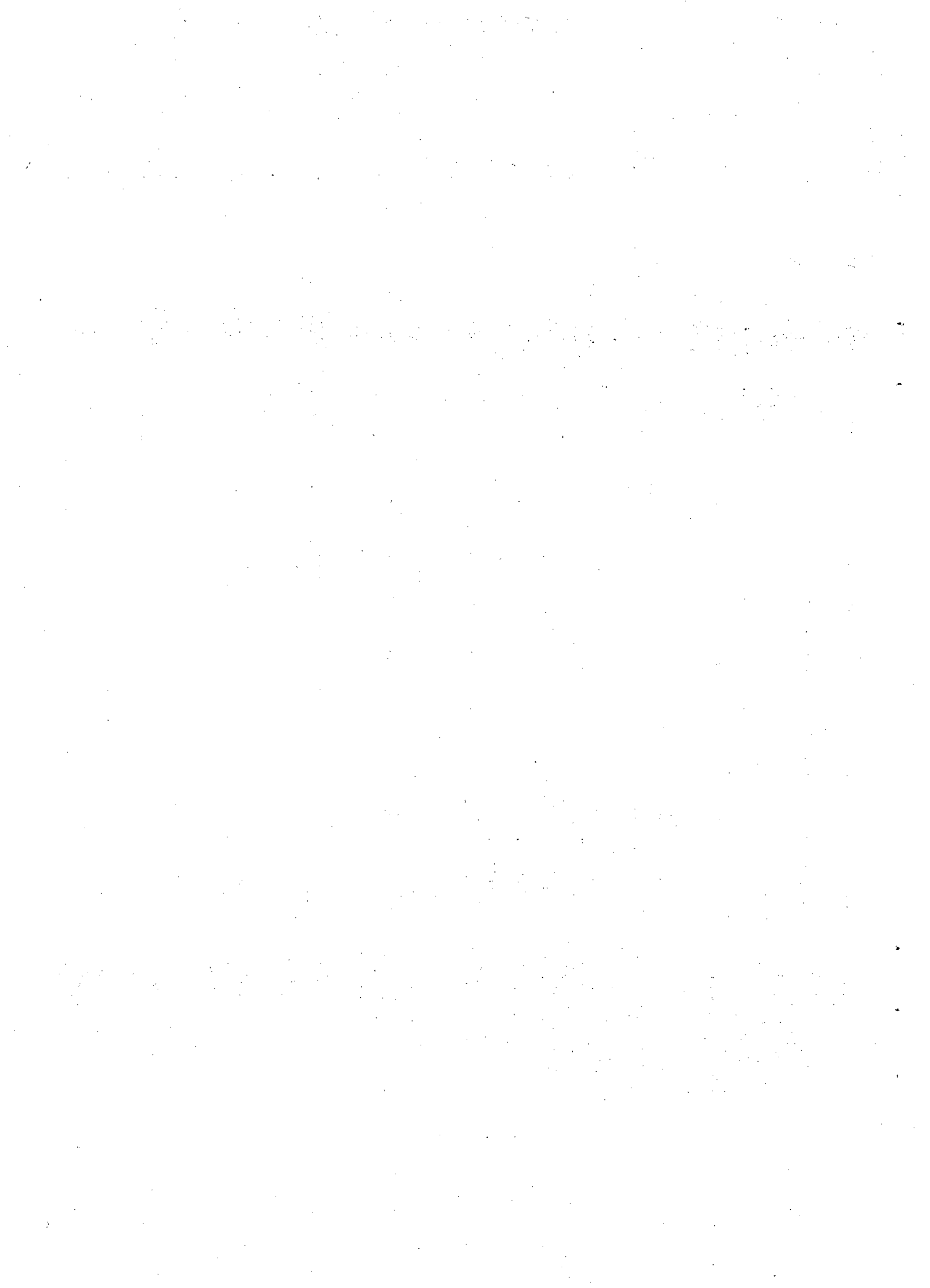

OPPILAITOKSET NUMEROJÄRJESTYKSESSÄ

LÄROANSTALTERNA ENLIGT IDENTIFIERINGSNUMMER

NUMERO	NIMI	KUNTA
0001-95	ALAHÄRMÄN LUKIO	ALAHÄRMÄ
V.-77	NIMENMUUTOS, ENT: ALAHÄRMÄN YHTEISLUKIO	
V.-70	NIMENMUUTOS, ENT: ALAHÄRMÄN YHTEISKOULU	
0002-78	ALAJÄRVEN LUKIO	ALAJÄRVI
V.-70	NIMENMUUTOS, ENT: ALAJÄRVEN YHTEISKOULU	
0003-51	ALAVUDEN LUKIO	ALAVUS
V.-70	NIMENMUUTOS, ENT: ALAVUDEN YHTEISKOULU	
0004-35	ALPPILAN LUKIO	HELSINKI
V.-77	NIMENMUUTOS, ENT: ALPPILAN YHTEISLYSEO	
0005-18	ÅSHÖJDENS GYMNASIUM	HELSINKI
V.-77	NIMENMUUTOS, ENT: ANDRA SVENSKA LYCEUM	
V.-77	YHDISTETTY	ÅGGELEBY SVENSKA SAMSKOLA
V.-71	YHDISTETTY	SVENSKA AFTONLÄROVERKET
0006-74	APOLLON YHTEISKOULU	HELSINKI
V.-59	NIMENMUUTOS, ENT: HGIN V YHTEISKOULU	
0007-81	ARKADIAN YHTEISLYSEO	HELSINKI
V.-38	NIMENMUUTOS, ENT: KOULUKUJAN YHTEISLYSEO	
V.-28	NIMENMUUTOS, ENT: UUSI YKSIT. YHTEISLYSEO	
0008-64	AURAJOEN LUKIO	TURKU
V.-76	NIMENMUUTOS, ENT: AURAJOEN YHTEISKOULU	
0009-48	ASKOLAN LUKIO	ASKOLA
V.-75	NIMENMUUTOS, ENT: ASKOLAN YHTEISKOULU	
0010-86	PYHÄSELÄN LUKIO	PYHÄSELKÄ
V.-74	NIMENMUUTOS, ENT: PYHÄSELÄN YHTEISLYSEO	
*0011-69	HELSINGIN TYTTÖKOULU	HELSINKI
*0012-43	KIRKKOPIUSTON TYTTÖKOULU	HELSINKI
V.-57	NIMENMUUTOS, ENT: HGIN TOINEN TYTTÖKOULU	
*0013-26	TURUN TYTTÖKOULU	TURKU
V.-27	NIMENMUUTOS, ENT: TURUN TYTTÖOPISTO	
*0014-09	SVENSKA FLICKSKOLAN I H:FORS	HELSINKI
*0015-99	HARTOLAN KESKIKOULU	HARTOLA
*0016-72	ISOJEDEN KESKIKOULU	ISOJOKI
0017-55	LAAJASALON LUKIO	HELSINKI
V.-77	NIMENMUUTOS, ENT: LAAJASALON YHTEISLYSEO	

Q961
0773

NUMERO	NIMI	KUNTA
V.-71	NIMENMUUTOS, ENT: KRUNUHAAN KESKIKOULU	
V.-53	NIMENMUUTOS, ENT: HELSINGIN III TYTTÖKOULU	
*0018-39	KYYJÄRVEN KESKIKOULU	KYYJÄRVI
PERUSK.		73
*0019-12	LEHTIMAEN KESKIKOULU	LEHTIMÄKI
LAKKAUT.		71
*0020-50	MAANINGAN KESKIKOULU	MAANINKA
PERUSK.		75
*0021-34	PERÄSEINÄJOEN KESKIKOULU	PERÄSEINÄJ.
PERUSK.		75
*0022-17	SAAREN KESKIKOULU	SAARI
LAKKAUT.		75
0023-73	BJÖRNEBORGSS SVENSKA SAMSKOLA	PORI
0024-80	BORGÅ GYMNASIUM	PORVOO
V.-75	NIMENMUUTOS, ENT: BORGÅ LYCEUM	
V.-75	YHDISTETTY	STRÖMBORGSSKA LÄROVERKET
0769		
*0025-63	BOTBY SVENSKA SAMSKOLA	HELSINKI
V.-70	NIMENMUUTOS, ENT: NYA SVENSKA FLICKSKOLAN	
YHD.-73		0026
0026-47	BRÄNDÖ GYMNASIUM	HELSINKI
V.-77	NIMENMUUTOS, ENT: ÖSTRA SVENSKA LÄROVERKET	
V.-73	NIMENMUUTOS, ENT: BRÄNDÖ SVENSKA SAMSKOLA	
V.-73	YHDISTETTY	BOTBY SVENSKA SAMSKOLA
0025		
*0027-20	SEINÄJOEN ILTAOPPIKOULU	SEINÄJOKI
YHD.-75		0763
0028-03	AITON KOTITALOUSKESKIKOULU	LUOPIONIEN
*0029-93	HAKALAHDEN KESKIKOULU	KOKKOLA
PERUSK.		74
*0030-25	HELSINGIN JUUTAL. YHTEISKOULU	HELSINKI
PERUSK.		77
*0031-08	HIRVENSALMEN KUNN. KESKIKOULU	HIRVENSALMI
PERUSK.		74
0032-98	JAKOMÄEN LUKIO	HELSINKI
V.-77	NIMENMUUTOS, ENT: JAKOMÄEN YHTEISKOULU	
*0033-71	DRUMSÖ SVENSKA SAMSKOLA	HELSINKI
YHD.-75		0128
*0034-54	JOKIOISTEN YHTEISKOULU	JOKIOINEN
PERUSK.		76
*0035-38	JOROISTEN KUNN. KESKIKOULU	JORONEN
PERUSK.		75
0036-11	EKENÄS GYMNASIUM	TAMMISAARI
V.-76	NIMENMUUTOS, ENT: EKENÄS SAMLYCEUM	
V.-42	NIMENMUUTOS, ENT: VÄSTRA NYLANDS SAMLYCEUM	

NUMERO	NIMI	KUNTA		NUMERO	NIMI	KUNTA	
0037-69	ELISENVAARAN LUKIO	KARINAINEN		0057-49	KUHALAN LUKIO	FORSSA	
V.-76	NIMENMUUTOS, ENT: ELISENVAARAN YHTEISLUKIO			V.-76	NIMENMUUTOS, ENT: FORSSAN YHTEISKOULU		
V.-69	NIMENMUUTOS, ENT: ELISENVAARAN YHTEISKOULU						
*0038-84	EMÄKOSKEN YHTEISKOULU	NOKIA	YHD.-76 0556	0058-22	LINIKKALAN LUKIO	FORSSA	
				V.-76	NIMENMUUTOS, ENT: FORSSAN YHTEISLYSEO		
0039-67	KAUKLAHDEN LUKIO	ESPOO		0059-05	MARTINLAAKSON LUKIO	VANTAA	
V.-77	NIMENMUUTOS, ENT: ESPOON YHTEISLYSEO			V.-77	NIMENMUUTOS, ENT: MARTINLAAKSON YHTEISKOULU		
0040-72	HAUKILAHDEN LUKIO	ESPOO		*0060-44	NIINISALON YHTEISKOULU	KANKAANPÄÄ	PERUSK. 74
V.-77	NIMENMUUTOS, ENT: ETELÄ-ESPOON YHTEISKOULU						
0041-89	ETELÄ-KAARELAN LUKIO	HELSINKI		0061-27	KARLEBY SVENSKA GYMNASIUM	KOKKOLA	
V.-77	NIMENMUUTOS, ENT: ETELÄ-KAARELAN YHTEISKOULU			V.-77	NIMENMUUTOS, ENT: GAMLAKARLEBY SVENSKA GYMNASIUM		
				V.-74	NIMENMUUTOS, ENT: GAMLA KARLEBY SV. SAMLYCEUM		
0042-62	EURAJÖEN LUKIO	EURAJOKI		0062-00	GYMNASIET GRANKULLA SAMSKOLA	KAUNIAINEN	
V.-76	NIMENMUUTOS, ENT: EURAJÖEN YHTEISKOULU			V.-77	NIMENMUUTOS, ENT: GRANKULLA SAMSKOLA		
0043-46	EURAN LUKIO	EURA		0063-90	OUNASVAARAN LUKIO	ROVANIEMI	
V.-76	NIMENMUUTOS, ENT: EURAN YHTEISKOULU			V.-72	NIMENMUUTOS, ENT: OUNASVAARAN YHTEISKOULU		
0044-29	EVIJÄRVEN LUKIO	EVIJÄRVI		*0064-73	PARAISTEN SUOMAL. KESKIKOULU	PARAINEN	PERUSK. 73
V.-69	NIMENMUUTOS, ENT: EVIJÄRVEN YHTEISKOULU						
0045-02	ENON LUKIO	ENO		0065-56	HAAPAJÄRVEN LUKIO	HAAPAJÄRVI	
				V.-74	NIMENMUUTOS, ENT: HAAPAJÄRVEN YHTEISKOULU		
0046-92	ELIMÄEN LUKIO	ELIMÄKI		0066-30	HAAPAMÄEN LUKIO	KEURUU	
V.-75	NIMENMUUTOS, ENT: ELIMÄEN YHTEISKOULU			V.-74	NIMENMUUTOS, ENT: HAAPAMÄEN YHTEISLYSEO		
*0047-75	KALVOLAN KUNN. KESKIKOULU	KALVOLA	PERUSK. 76	0067-13	HAAPAVEDEN YHTEISLUKIO	HAAPAVESI	
				V.-67	NIMENMUUTOS, ENT: HAAPAVEDEN YHTEISKOULU		
0048-58	HERVANNAN LUKIO	TAMPERE		*0068-53	HAKALEHDON YHTEISKOULU	ESPOO	LAKKAUT. 78
V.-76	NIMENMUUTOS, ENT: KAUKAJÄRVEN YHTEISKOULU						
*0049-32	KEMIJÄRVEN YHTEISKOULU	KEMIJÄRVI	PERUSK. 72	0069-86	SOTUNGIN LUKIO	VANTAA	
				V.-77	NIMENMUUTOS, ENT: HAKUNILAN YHTEISKOULU		
*0050-79	KONNEVEDEN KUNN. KESKIKOULU	KONNEVESI	PERUSK. 73	0070-18	VEHKALAHDEN LUKIO	VEHKALAHTI	
				V.-80	NIMENMUUTOS, ENT: PAPPILANSALMEN LUKIO		
*0051-52	KOTKAN YHTEISKOULU	KOTKA	LAKKAUT. 74	V.-75	NIMENMUUTOS, ENT: HAMINAN YHTEISKOULU		
V.-45	NIMENMUUTOS, ENT: UURAA YHTEISKOULU						
*0052-36	KUOREVEDEN KESKIKOULU	KUOREVESI	PERUSK. 75	0071-66	LINNOITUKSEN LUKIO	HAMINA	
				V.-75	NIMENMUUTOS, ENT: HAMINAN YHTEISLYSEO		
*0053-19	KUUSJÖEN YHTEISKOULU	KUUSJOKI	LAKKAUT. 76	0072-81	HANGON LUKIO	HANKO	
				V.-76	NIMENMUUTOS, ENT: HANGON YHTEISLYSEO		
*0054-67	LOHJAN YHTEISKOULU	LOHJAN MLK	PERUSK. 76	0073-64	HANGÖ GYMNASIUM	HANKO	
				V.-76	NIMENMUUTOS, ENT: HANGÖ SAMLYCEUM		
*0055-82	LOHTAJAN YHTEISKOULU	LOHTAJA	PERUSK. 74				
*0056-65	MALMINPÄÄN KESKIKOULU	PORI	PERUSK. 74				

NUMERO	NIMI	KUNTA
V.-25	NIMENMUUTOS, ENT: MELLANSKOLAN I HANGÖ	
0074-48	HARJAVALLAN LUKIO	HARJAVALTA
V.-76	NIMENMUUTOS, ENT: HARJAVALLAN YHTEISLUKIO	
0075-21	KAARILAN LUKIO	TAMPERE
V.-76	NIMENMUUTOS, ENT: HARJUN YHTEISKOULU	
0076-04	HAUKIPUTAAN LUKIO	HAUKIPUDAS
V.-69	NIMENMUUTOS, ENT: HAUKIPUTAAN YHTEISKOULU	
0077-94	HAUSJÄRVEN LUKIO	HAUSJÄRVI
V.-69	NIMENMUUTOS, ENT: HAUSJÄRVEN YHTEISKOULU	
V.-49	NIMENMUUTOS, ENT: OITIN YHTEISKOULU	
0078-77	KYMENKARTANON LUKIO	HEINOLA
V.-75	NIMENMUUTOS, ENT: HEINOLAN YHTEISKOULU	
0079-50	LYSEONMÄEN LUKIO	HEINOLA
V.-75	NIMENMUUTOS, ENT: HEINOLAN YHTEISLYSEO	
0080-99	HEINÄVEDEN LUKIO	HEINÄVESI
V.-75	NIMENMUUTOS, ENT: HEINÄVEDEN YHTEISKOULU	
0081-72	HYKKYLÄN LUKIO	HELSINKI
V.-77	NIMENMUUTOS, ENT: HELSINGIN KAKSOISYHTEISLYSEO	
V.-44	NIMENMUUTOS, ENT: VIIPURIN KAKSOISYHTEISLYSEO	
V.-30	NIMENMUUTOS, ENT: VIIPURIN SUOMALAINEN LYSEO	
0082-55	RESSUN LUKIO	HELSINKI
V.-77	YHDISTETTY VALTION ILTAOPPIKOULU	
V.-77	NIMENMUUTOS, ENT: HELSINGIN LYSEO	0894
0083-39	HELSINGIN I NORMAALIKOULU	HELSINKI
V.-74	NIMENMUUTOS, ENT: HELSINGIN NORMAALILYSEO	
0084-12	HGIN RANSK.-SUOM. KOULU	HELSINKI
V.-77	NIMENMUUTOS, ENT: HGIN RANSK.-SUOM.YHTEISLYSEO	
0085-52	HELSINGIN SAKSALAINEN KOULU	HELSINKI
0086-85	HELSINGIN SUOMAL.YHTEISKOULU	HELSINKI
0087-68	SUOMALAIS-VENÄLÄINEN KOULU	HELSINKI
V.-77	NIMENMUUTOS, ENT: HELSINGIN SUOMAL-VENÄL KOULU	
V.-70	YHDISTETTY HGIN SUOM-VEN.KOUL.SUOM.YHT.K.	0106
V.-70	NIMENMUUTOS, ENT: HGIN SUOM-VEN.KOUL.VENK.YHTENK	
0088-42	TORKKELIN LUKIO	HELSINKI
V.-79	NIMENMUUTOS, ENT: TORKKELINKADUN LUKIO	

NUMERO	NIMI	KUNTA
V.-77	NIMENMUUTOS, ENT: HELSINGIN TOINEN LYSEO	
0089-25	KRUUNUNHAAN LUKIO	HELSINKI
V.-77	NIMENMUUTOS, ENT: KRUUNUNHAAN YHTEISLYSEO	
V.-73	NIMENMUUTOS, ENT: HELSINGIN LUKIO	
V.-73	YHDISTETTY HELSINGIN TYTTÖKOULU	0011
V.-71	NIMENMUUTOS, ENT: HGIN TYTTÖLUKIO	
V.-27	NIMENMUUTOS, ENT: HGIN SUOM.YO.JOHT.TYTTÖK.JATKL	
0090-63	HELSINGIN UUSI YHTEISKOULU	HELSINKI
0091-47	HELSINGIN YHTEISLYSEO	HELSINKI
V.-74	YHDISTETTY LAPINPUISTON YHTEISLYSEO	0410
0092-20	YHTENÄISKOULUN LUKIO	HELSINKI
V.-77	NIMENMUUTOS, ENT: HELSINGIN YHTENÄISKOULU	
0093-03	ESPOONLAHDEN LUKIO	ESPOO
V.-77	NIMENMUUTOS, ENT: ESPOONLAHDEN YHTEISKOULU	
V.-74	NIMENMUUTOS, ENT: HELSINGIN YKSITYISLYSEO	
0095-76	HERTTONIEMEN YHTEISKOULU	HELSINKI
V.-57	NIMENMUUTOS, ENT: HGIN YHT.KOULU JA REAALILUKIO	
0096-59	HONKAJOEN LUKIO	HONKAJOKI
V.-74	NIMENMUUTOS, ENT: HONKAJOEN YHTEISKOULU	
0097-33	POHJOISPUISTON LUKIO	HYVINKÄÄ
V.-76	NIMENMUUTOS, ENT: HYVINKÄÄN UUSI YHTEISKOULU	
V.-56	NIMENMUUTOS, ENT: HGIN VERKATEHD.OY:N YHT.KOULU	
0098-16	HYVINKÄÄN KESKUSTAN LUKIO	HYVINKÄÄ
V.-76	NIMENMUUTOS, ENT: HYVINKÄÄN YHTEISKOULU	
0099-49	HÄMEENKYRÖN LUKIO	HÄMEENKYRÖ
V.-74	NIMENMUUTOS, ENT: HÄMEENKYRÖN YHTEISKOULU	
V.-49	NIMENMUUTOS, ENT: KYRÖSKOSKEN YHTEISKOULU	
0100-79	HÄMEENLINNAN LYSEON LUKIO	HÄMEENLINNA
V.-76	NIMENMUUTOS, ENT: HÄMEENLINNAN LYSEO	
0101-52	KAURIALAN LUKIO	HÄMEENLINNA
V.-76	NIMENMUUTOS, ENT: HÄMEENLINNAN YHTEISLYSEO	
V.-74	NIMENMUUTOS, ENT: HÄMEENLINNAN TYTTÖLYSEO	
0102-36	HÄMEENLINNAN YHT.KOULUN LUKIO	HÄMEENLINNA
V.-76	NIMENMUUTOS, ENT: HÄMEENLINNAN YHTEISKOULU	
0103-19	HANKASALMEN LUKIO	HANKASALMI

NUMERO	NIMI	KUNTA	NUMERO	NIMI	KUNTA	
0104-75	HÄMEENKYLÄN LUKIO	VANTAA	*0127-94	YPÄJÄN KUNN. KESKIKOULU	YPÄJÄ PERUSK. 76	
V.-77	NIMENMUUTOS, ENT: HÄMEENKYLÄN YHTEISKOULU					
0105-82	HAUKIVUOREN LUKIO	HAUKIVUORI	0128-77	MATTLIDENS GYMNASIUM	ESPOO	
V.-72	NIMENMUUTOS, ENT: HAUKIVUOREN YHTEISKOULU		V.-77	NIMENMUUTOS, ENT: MATTLIDENS SKOLA OCH GYMNASIUM		
*0106-65	HGIN SUOM-VEN.KOUL.SUOM.YHT.K.	HELSINKI	YHD.-70	0087	V.-75	NIMENMUUTOS, ENT: ESBO SVENSKA MELLANSKOLA
					V.-75	YHDISTETTY DRUMSÖ SVENSKA SAMSKOLA 0033
0107-49	HELINGE GYMNASIUM	VANTAA	*0129-50	KYMMENEBRUKS SVENSKA SAMSKOLA	KUUSANKOSKI PERUSK. 75	
V.-77	NIMENMUUTOS, ENT: HELINGE SVENSKA SAMSKOLA		*0130-99	PRIV.SVENSKA SAMSKOLAN I KASKÖ	KASKINEN PERUSK. 72	
*0108-22	PIEKSAÄN KAUP.KESKIKOULU	PIEKSAÄKI	PERUSK. 74	*0131-72	PRIV. SV. SAMSKOLAN I VARKAUS VARKAUS PERUSK. 75	
*0109-05	LINNAJOEN YHTEISKOULU	PORVOO	YHD.-75	0657	0132-55	LIEDON LUKIO LIETO
V.-73	NIMENMUUTOS, ENT: PORVOON KESKIKOULU				V.-76	NIMENMUUTOS, ENT: LIEDON YHTEISLUKIO
*0110-44	PUKINMÄEN YHTEISKOULU	HELSINKI	PERUSK. 77	*0133-39	HGIN RAAM.KOUL.ILTAKESKIKOULU	HELSINKI LAKKAUT.74
V.-69	NIMENMUUTOS, ENT: KUMPULAN YHTEISKOULU					
*0111-27	PUNKAHARJUN KUNN. KESKIKOULU	PUNKAHARJU	PERUSK. 75	*0134-12	ALAHÄRMÄN KUNNALL.KESKIKOULU	ALAHÄRMÄ PERUSK. 73
*0112-00	REPOSAAREN YHTEISKOULU	PORI	PERUSK. 74	*0135-60	ALAJÄRVEN KUNNALL.KESKIKOULU	ALAJÄRVI PERUSK. 74
*0113-90	RIISTAVEDEN KUNN. KESKIKOULU	KUOPIO	PERUSK. 75	*0136-85	ALASTARON KUNNALL.KESKIKOULU	ALASTARO PERUSK. 76
*0114-73	SAUVON YHTEISKOULU	SAUVO	LAKKAUT.76	*0137-68	ALATORNION KUNNALL.KESKIKOULU	TORNIO PERUSK. 72
*0115-56	SIMPELEEN YHTEISKOULU	RAUTJÄRVI	PERUSK. 75	*0138-42	ALAVIESKAN-RAUTION KUNN.KESKIK	ALAVIESKA PERUSK. 74
*0116-30	SUKEVAN YHTEISKOULU	SONKAJÄRVI	PERUSK. 74	*0139-25	ALAVUODEN KUNNALL.KESKIKOULU	ALAVUS PERUSK. 73
*0117-13	TAIVASSAL-KUSTAVIN KUNN KESKIK	TAIVASSALO	PERUSK. 76	*0140-63	ENONKOSKEN KUNNALL.KESKIKOULU	ENONKOSKI PERUSK. 75
*0118-61	TEISKON YHTEISKOULU	TAMPERE	PERUSK. 76	*0141-47	ENON KIRKONKYLÄN KUNN. KESKIK. END	PERUSK. 74
*0119-86	TESOMAN KESKIKOULU	TAMPERE	PERUSK. 76	V.-66	NIMENMUUTOS, ENT: ENON KUNN. KESKIKOULU	
*0120-18	TIISTENJOEN YHTEISKOULU	LAPUA	PERUSK. 74	*0142-20	UIMAHARJUN KUNNALL.KESKIKOULU	END PERUSK. 74
*0121-74	UURAISTEN YHTEISKOULU	UURAINEN	PERUSK. 73	*0143-03	ENONTEKIÖN KUNNALL.KESKIKOULU	ENONTEKIÖ PERUSK. 72
*0122-81	VARKAUDEN KESKIKOULU	VARKAUS	PERUSK. 75	*0144-93	EVIJÄRVEN KUNNALL.KESKIKOULU	EVIJÄRVI PERUSK. 73
*0123-64	VIIHÄJÄRVEN YHTEISKOULU	LIPERI	PERUSK. 74	*0145-76	HAAPAVEDEN KUNNALL.KESKIKOULU	HAAPAVESI PERUSK. 73
*0124-43	VILPPULAN YHTEISKOULU	VILPPULA	PERUSK. 75	*0146-59	HALIKON KUNNALL.KESKIKOULU	HALIKKO PERUSK. 76
*0125-21	VIRKKALAN SUOMAL.YHTEISKOULU	LOHJAN MLK	PERUSK. 76	*0147-33	HALSUAN KUNNALL.KESKIKOULU	HALSUA PERUSK. 74
*0126-04	VÄHÄNKYRÖN YHTEISKOULU	VÄHÄKYRÖ	PERUSK. 75	*0148-16	HARJAVALLAN KUNNALL.KESKIKOULU	HARJAVALTA PERUSK. 76

NUMERO	NIMI	KUNTA	PERUSK.	NUMERO	NIMI	KUNTA	PERUSK.
*0149-56	HAUHOON KUNNALL.KESKIKOULU	HAUHO	75	*0168-60	IKAALISTEN KUNNALL.KESKIKOULU	IKAALIST.MK	74
*0150-37	HAUKIPUTAAN KUNNALL.KESKIKOULU	HAUKIPUDAS	72	*0169-44	INARIN KUNNALL.KESKIKOULU	INARI	72
0151-10	IIN LUKIO	II		*0170-82	JUANKOSKEN KUNNALL.KESKIKOULU	JUANKOSKI	73
V.-75	NIMENMUUTOS,ENT: IIN YHTEISKOULU			*0171-65	JUUAN KUNNALL.KESKIKOULU	JUUKA	73
0152-68	IISALMEN LUKIO	IISALMI		*0172-49	JYVÄSKYLÄN KAUP.KUNN.KESKIK.	JYVÄSKYLÄ	72
V.-74	NIMENMUUTOS,ENT: IISALMEN YHTEISLYSEO		0153	*0173-22	JÄMIJÄRVEN KUNNALL.KESKIKOULU	JÄMIJÄRVI	74
V.-74	YHDISTETTY YLÄ-SAVON YHTEISLYSEO			*0174-05	JÄMSÄN KUNNALL.KESKIKOULU	JÄMSÄ	72
V.-70	NIMENMUUTOS,ENT: IISALMEN LYSEO			*0175-95	JÄMSÄN-KAIPOLAN KUNN. KESKIK.	JÄMSÄ	72
*0153-83	YLÄ-SAVON YHTEISLYSEO	IISALMI	YHD.-74 0152	*0176-78	KAAVIN-JUANKOSKEN KUNN.KESKIK.	KAAVI	73
V.-70	NIMENMUUTOS,ENT: IISALMEN TYTTÖLYSEO			*0177-51	KAJAANIN MLKN KUNN.KESKIKOULU	KAJAANIN MK	73
0154-66	IITIN LUKIO	IITTI		*0178-35	KANNONKOSKEN KUNN.KESKIKOULU	KANNONKOSKI	73
V.-75	NIMENMUUTOS,ENT: IITIN YHTEISKOULU			*0179-18	AURANLAAKSON KUNN. KESKIKOULU	KARINAINEN	76
0155-47	IKAALISTEN LUKIO	IKAALIST.MK		*0180-56	KARJALOHJAN-SAMMATIN KUNN.KK.	KARJALOHJA	76
V.-68	NIMENMUUTOS,ENT: IKAALISTEN YHTEISKOULU			*0181-30	KARUNGIN KUNNALL.KESKIKOULU	TORNIO	72
0156-23	ILMAJÖEN LUKIO	ILMAJOKI		*0182-13	KARVIAN KUNNALL.KESKIKOULU	KARVIA	74
V.-75	NIMENMUUTOS,ENT: ILMAJÖEN YHTEISKOULU			*0183-53	KAUSTISEN-ULLAVAN KUNN.KESKIK.	KAUSTINEN	74
0157-06	ILOMANTSIN LUKIO	ILOMANTSI		*0184-86	KEITELEEN KUNNALL.KESKIKOULU	KEITELE	74
V.-74	NIMENMUUTOS,ENT: ILOMANTSIN YHTEISLYSEO			*0185-69	KEMIJÄRVEN MLKN KUNN.KESKIK.	KEMIJÄRVI	72
0158-96	IMATRANKOSKEN LUKIO	IMATRA		*0186-43	KEMIN MLKN KUNNALL.KESKIKOULU	KEMIN MLK	72
V.-75	NIMENMUUTOS,ENT: IMATRAN YHTEISLYSEO			*0187-26	KEMPELEEN KUNNALL.KESKIKOULU	KEMPELE	74
0159-79	INKEROISTEN LUKIO	ANJALANKOSKI		*0188-09	KESTILÄN KUNNALL.KESKIKOULU	KESTILÄ	73
V.-75	NIMENMUUTOS,ENT: INKEROISTEN YHTEISKOULU			*0189-99	KESÄLAHDEN KUNNALL.KESKIKOULU	KESÄLAHTI	73
0160-01	ISONKYRÖN LUKIO	ISONKYRÖ		*0190-21	KIHNIÖN KUNNALL.KESKIKOULU	KIHNIÖ	74
V.-75	NIMENMUUTOS,ENT: ISONKYRÖN YHTEISKOULU			0191-04	JAKOBSTADS GYMNASIUM	PIETARSAARI	
0161-91	IVALON LUKIO	INARI		V.-73	NIMENMUUTOS,ENT: JAKOBSTADS SAMLYCEUM		
0162-74	PORLAMMIN LUKIO	LAPINJÄRVI		V.-28	NIMENMUUTOS,ENT: REALLÄROVERKET I JAKOBSTAD		
V.-75	NIMENMUUTOS,ENT: ITÄ-UUDENMAAN YHTEISKOULU						
*0163-57	HAUSJÄRVEN KUNNALL.KESKIKOULU	HAUSJÄRVI	73				
*0164-31	HIMANGAN KUNNALL.KESKIKOULU	HIMANKA	74				
*0165-14	HOLLOLAN KUNNALL.KESKIKOULU	HOLLOLA	75				
*0166-54	HYRYNSALMEN KUNNALL.KESKIKOULU	HYRYNSALMI	73				
*0167-87	IISALMEN KUNNALL.KESKIKOULU	IISALMI	74				

NUMERO	NIMI	KUNTA	NUMERO	NIMI	KUNTA	
0192-94	JALASJÄRVEN LUKIO	JALASJÄRVI	V.-73	NIMENMUUTOS, ENT: JYVÄSKYLÄN TYTTÖLYSEO		
V.-75	NIMENMUUTOS, ENT: JALASJÄRVEN YHTEISKOULU		0206-23	JÄMSÄNKOSKEN LUKIO	JÄMSÄNKOSKI	
*0193-77	JOENSUUN LYSEO	JOENSUU	YHD.-74	0195	V.-71	NIMENMUUTOS, ENT: JÄMSÄNKOSKEN YHTEISKOULU
0194-50	JOENSUUN NORMAALIKOULU	JOENSUU	0207-06	JÄMSÄN YHTEISLUKIO	JÄMSÄ	
V.-78	NIMENMUUTOS, ENT: JOENSUUN HARJOITTELUKOULU		0208-96	JÄRVENPÄÄN LUKIO	JÄRVENPÄÄ	
V.-73	NIMENMUUTOS, ENT: JOENSUUN NORMAALILYSEO		V.-76	NIMENMUUTOS, ENT: JÄRVENPÄÄN YHTEISKOULU		
V.-62	NIMENMUUTOS, ENT: PIELISENSUUN YHTEISLYSEO		0209-79	JURVAN LUKIO	JURVA	
V.-59	NIMENMUUTOS, ENT: JOENSUUN KESKIKOULU		V.-75	NIMENMUUTOS, ENT: JURVAN YHTEISKOULU		
V.-44	NIMENMUUTOS, ENT: VÄRTSILÄN KESKIKOULU		0210-01	JUUAN LUKIO	JUUKA	
0195-34	JOENSUUN LYSEON LUKIO	JOENSUU	*0211-91	KIIHTELYSVAARAN KUNN.KESKIK.	KIIHTELYSV. PERUSK. 74	
V.-80	NIMENMUUTOS, ENT: KESKUSTAN LUKIO		*0212-74	KINNULAN-LESTIJÄRVEN KUNN.KK.	KINNULA PERUSK. 73	
V.-74	NIMENMUUTOS, ENT: JOENSUUN TYTTÖLYSEO		*0213-57	KITEEN KUNNALL.KESKIKOULU	KITEE PERUSK. 73	
V.-74	YHDISTETTY JOENSUUN LYSEO		*0214-31	KITTILÄN KUNN.KOK.KESKIKOULU	KITTILÄ PERUSK. 72	
0196-17	JOENSUUN YHTEISKOULUN LUKIO	JOENSUU	*0215-14	KIVIJÄRVEN KUNNALL.KESKIKOULU	KIVIJÄRVI PERUSK. 73	
V.-80	NIMENMUUTOS, ENT: LOUHELÄN LUKIO		*0216-62	KOLARIN KUNNALL.KESKIKOULU	KOLARI PERUSK. 72	
V.-74	NIMENMUUTOS, ENT: JOENSUUN YHTEISKOULU		*0217-87	KOMM.FÖRSÖKSMELLANSK.I PETALAX MAALAHTI	PERUSK. 71	
0197-40	JOKELAN LUKIO	TUUSULA	*0218-60	KOMM.FÖRSÖKSMELLANSK.I KRONOBY KRUUNUPYY	PERUSK. 71	
V.-76	NIMENMUUTOS, ENT: JOKELAN YHTEISKOULU		*0219-44	KONTIOLAHDEN KUNN.KESKIKOULU	KONTIOLAHTI PERUSK. 74	
0198-80	JOUTSAN LUKIO	JOUTSA	*0220-82	KORTESJÄRVEN KUNN.KESKIKOULU	KORTESJÄRVI PERUSK. 73	
V.-74	NIMENMUUTOS, ENT: JOUTSAN YHTEISKOULU		*0221-65	KOSKEN TL.-MARTT.-MELLIL. K.KK	KOSKI TL PERUSK. 76	
0199-63	JOUTSENON LUKIO	JOUTSENO	*0222-49	KUHMON KUNNALL.KESKIKOULU	KUHMO PERUSK. 73	
V.-75	NIMENMUUTOS, ENT: JOUTSENON YHTEISKOULU		V.-70	YHDISTETTY LENTIIRAN KUNN. KESKIKOULU	0393	
0200-37	JUANKOSKEN LUKIO	JUANKOSKI	*0223-22	KUIVANIEMEN KUNN.KESKIKOULU	KUIVANIEMI PERUSK. 72	
V.-75	NIMENMUUTOS, ENT: JUANKOSKEN YHTEISLUKIO		*0224-05	KANTA-KUUSAMON KUNN.KESKIKOULU	KUUSAMO PERUSK. 72	
V.-68	NIMENMUUTOS, ENT: JUANKOSKEN YHTEISKOULU		V.-68	NIMENMUUTOS, ENT: KUUSAMON KUNN. KESKIKOULU		
0201-10	JUHANA HERTTUAN LUKIO	TURKU	*0225-95	POHJ-KUUSAMON KUNN.KESKIKOULU	KUUSAMO PERUSK. 72	
V.-76	NIMENMUUTOS, ENT: JUHANA HERTTUAN YHTEISKOULU		*0226-78	KÄLVIÄN KUNNALL.KESKIKOULU	KÄLVIÄ PERUSK. 74	
0202-76	JUVAN LUKIO	JUVA	*0227-51	KÄRSÄMÄEN KUNNALL.KESKIKOULU	KÄRSÄMÄKI PERUSK. 73	
V.-74	NIMENMUUTOS, ENT: JUVAN YHTEISKOULU					
0203-83	JYVÄSKYLÄN LYSEON LUKIO	JYVÄSKYLÄ				
V.-78	YHDISTETTY JYVÄSKYLÄN ILTAOPPIKOULU					
V.-73	NIMENMUUTOS, ENT: JYVÄSKYLÄN LYSEO					
0204-66	JYVÄSKYLÄN NORMAALIKOULU	JYVÄSKYLÄ				
V.-76	NIMENMUUTOS, ENT: JYVÄSKYLÄN HARJOITTELUKOULU					
V.-73	NIMENMUUTOS, ENT: JYVÄSKYLÄN NORMAALILYSEO					
0205-40	VOIONMAAN LUKIO	JYVÄSKYLÄ				

NUMERO	NIMI	KUNTA	
*0228-35	LAPINLAHDEN KUNNALL.KESKIKOULU	LAPINLAHTI	PERUSK. 74
*0229-18	LAPPAJÄRVEN KUNNALL.KESKIKOULU	LAPPAJÄRVI	PERUSK. 74
*0230-56	LOIMAAN-METSÄMAAN KUNN. KESKIK.	LOIMAAN MLK	PERUSK. 76
*0231-30	LOPEN KUNNALL.KESKIKOULU	LOPPI	PERUSK. 76
*0232-13	LUUMÄEN KUNNALL.KESKIKOULU	LUUMÄKI	PERUSK. 73
*0233-61	MIEHIKKÄLÄN KUNN.KESKIKOULU	MIEHIKKÄLÄ	PERUSK. 74
*0234-86	MIKKELIN MLKN KUNN.KESKIKOULU	MIKKELIN MK	PERUSK. 73
*0235-69	MUHOKSEN KUNNALL.KESKIKOULU	MUHOS	PERUSK. 74
*0236-43	MUONION KUNNALL.KESKIKOULU	MUONIO	PERUSK. 72
*0237-26	MUURAMEN-SÄYNÄTSAL.KUNN.KOK.KK	SÄYNÄTSALO	PERUSK. 73
*0238-09	MUURUVEDEN KUNNALL.KESKIKOULU	JUANKOSKI	PERUSK. 73
*0239-99	NILSIÄN KUNNALL.KESKIKOULU	NILSIÄ	PERUSK. 73
*0240-21	NOORMARKUN KUNNALL.KESKIKOULU	NOORMARKKU	PERUSK. 76
*0241-04	ORIMATTILAN KUNNALL.KESKIKOULU	ORIMATTILA	PERUSK. 73
*0242-94	ORIPÄÄN-PÖYTYÄN KUNN. KESKIK.	ORIPÄÄ	LAKKAUT. 76
*0243-77	PAAVOLAN KUNNALL.KESKIKOULU	RUUKKI	PERUSK. 74
*0244-50	PARKANON KUNNALL.KESKIKOULU	PARKANO	PERUSK. 74
*0245-34	PEDERSÖRENEJD.KOMM.FÖRSÖKSM.SK	PIETARS.MK	PERUSK. 71
*0246-17	PELKOSENNIEMEN KUNN.KESKIKOULU	PELKOSEN.	PERUSK. 72
*0247-57	PERHON KUNNALL.KESKIKOULU	PÉRHO	PERUSK. 74
*0248-80	PERTUNMAAN KUNNALL.KESKIKOULU	PERTUNMAA	PERUSK. 73
*0249-63	SIILIN KUNNALL.KESKIKOULU	PIEKSAM.MK	PERUSK. 74
	V.-73 NIMENMUUTOS,ENT: PIEKSÄMÄEN MLKN-JÄPPILÄN K.KK.		
*0250-69	PIELAVEDEN KUNNALL.KESKIKOULU	PIELAVESI	PERUSK. 74
0251-84	VUOHENGIN LUKIO	KAJAANI	
	V.-75 YHDISTETTY	KARANGAN LUKIO	0318

NUMERO	NIMI	KUNTA	
V.-73	NIMENMUUTOS,ENT: KAJAANIN YHTEISLYSEO		
0252-67	LINNAN LUKIO	KAJAANI	
V.-77	YHDISTETTY	KAJAANIN MLKN LUKIO	0473
V.-73	NIMENMUUTOS,ENT: KAINUUN YHTEISLYSEO		
V.-70	NIMENMUUTOS,ENT: KAJAANIN TYTTÖLYSEO		
0253-41	KALAJOEN LUKIO	KALAJOKI	
V.-74	NIMENMUUTOS,ENT: KALAJOEN YHTEISKOULU		
0254-24	KALEVAN LUKIO	TAMPERE	
V.-79	NIMENMUUTOS,ENT: KALEVAN YHTEISKOULU		
0255-07	KALLION LUKIO	HELSINKI	
V.-77	NIMENMUUTOS,ENT: KALLION YHTEISKOULU		
0256-97	KANGASALAN LUKIO	KANGASALA	
V.-73	NIMENMUUTOS,ENT: KANGASALAN YHTEISKOULU		
0257-70	KANGASNIEMEN LUKIO	KANGASNIEMI	
V.-74	NIMENMUUTOS,ENT: KANGASNIEMEN YHTEISKOULU		
0258-53	KANKAANPÄÄN LUKIO	KANKAANPÄÄ	
V.-74	NIMENMUUTOS,ENT: KANKAANPÄÄN YHTEISLYSEO		
0259-37	KANNAKSEN LUKIO	LAHTI	
V.-75	NIMENMUUTOS,ENT: KANNAKSEN YHTEISLYSEO		
V.-40	NIMENMUUTOS,ENT: TERIJOEN YHTEISLYSEO		
0260-75	KANNUKSEN LUKIO	KANNUS	
V.-74	NIMENMUUTOS,ENT: KANNUKSEN YHTEISKOULU		
0261-58	VESIVALLIN LUKIO	KOTKA	
V.-74	NIMENMUUTOS,ENT: KARHULAN YHTEISKOULU		
0262-32	KARIS-BILLNÄS GYMNASIUM	KARJAA	
V.-76	NIMENMUUTOS,ENT: KARIS-BILLNÄS SAMLYCEUM		
0263-15	KARJAAN LUKIO	KARJAA	
V.-76	NIMENMUUTOS,ENT: KARJAAN YHTEISLYSEO		
0264-55	KARJALAN YHTEISKOULU	HELSINKI	
V.-40	NIMENMUUTOS,ENT: VIIPURIN UUSI YHTEISKOULU		
0265-88	KARJASILLAN LUKIO	OULU	
V.-74	NIMENMUUTOS,ENT: KARJASILLAN YHTEISKOULU		
0266-61	KARKKILAN LUKIO	KARKKILA	
V.-76	NIMENMUUTOS,ENT: KARKKILAN YHTEISKOULU		

NUMERO NIMI KUNTA
0267-45 KARSTULAN LUKIO KARSTULA
V.-72 NIMENMUUTOS, ENT: KARSTULAN YHTEISKOULU

0268-28 KAUAHOEN LUKIO KAUAHOEN
V.-75 NIMENMUUTOS, ENT: KAUAHOEN YHTEISLYSEO

0269-01 KAUVAN LUKIO KAUAHOEN
V.-74 NIMENMUUTOS, ENT: KAUAHOEN YHTEISKOULU

0270-40 KAUNIAISTEN LUKIO KAUNIAINEN
V.-77 NIMENMUUTOS, ENT: KAUNIAISTEN SUOM. YHTEISKOULU

0271-23 KEMIJÄRVEN LUKIO KEMIJÄRVI
V.-72 NIMENMUUTOS, ENT: KEMIJÄRVEN YHTEISLYSEO

0272-06 KEMIN LUKIO KEMI
V.-75 YHDISTETTY KEMIN YHTEISKOULU
V.-74 YHDISTETTY MERIPUISTON LUKIO
V.-72 NIMENMUUTOS, ENT: KEMIN LYSEO

*0273-96 MERIPUISTON LUKIO KEMI
V.-72 NIMENMUUTOS, ENT: KEMIN TYTTÖLYSEO
V.-40 NIMENMUUTOS, ENT: SORTAVALAN TYTTÖKOULU

*0274-79 KEMIN YHTEISKOULU KEMI

0275-52 KERAVAN LUKIO KERAVA
V.-76 NIMENMUUTOS, ENT: KERAVAN YHTEISKOULU

0276-36 KESYN LUKIO JYVÄSKYLÄ
V.-73 NIMENMUUTOS, ENT: KESKI-SUOMEN YHTEISKOULU

0277-19 KEURUUN LUKIO KEURUUN
V.-74 NIMENMUUTOS, ENT: KEURUUN YHTEISKOULU

0278-42 KILPISEN LUKIO JYVÄSKYLÄ
V.-73 NIMENMUUTOS, ENT: KILPISEN OPPIKOULU

0279-82 KITEEN LUKIO KITEE
V.-75 NIMENMUUTOS, ENT: KITEEN YHTEISLUKIO
V.-70 NIMENMUUTOS, ENT: KITEEN YHTEISKOULU

0280-14 KITTELÄN LUKIO KITTELÄ

0281-54 KIUKAISTEN LUKIO KIUKAINEN
V.-76 NIMENMUUTOS, ENT: KIUKAISTEN YHTEISKOULU

0282-87 KIURUVEDEN LUKIO KIURUVESI
V.-74 NIMENMUUTOS, ENT: KIURUVEDEN YHTEISLYSEO

0274
0273

YHD.-74 0272

YHD.-75 0272

NUMERO NIMI KUNTA
0283-60 KIVERIÖN LUKIO KIVERIÖN
V.-75 NIMENMUUTOS, ENT: KIVERIÖN YHTEISKOULU

0284-44 LAPUAN LUKIO LAPUA
V.-74 NIMENMUUTOS, ENT: KIVIRISTIN YHTEISKOULU
V.-74 YHDISTETTY LAPUAN YHTEISLYSEO
V.-64 NIMENMUUTOS, ENT: LAPUAN KESKIKOULU

0414

0285-27 KOKEMÄEN LUKIO KOKEMÄKI
V.-76 NIMENMUUTOS, ENT: KOKEMÄEN YHTEISKOULU

0286-00 KIVINIITYN LUKIO KOKKOLA
V.-74 NIMENMUUTOS, ENT: KOKKOLAN YHTEISKOULU

0287-90 KOKKOLAN YHTEISLYSEON LUKIO KOKKOLA
V.-79 NIMENMUUTOS, ENT: LÄNSIPUISTON LUKIO
V.-74 NIMENMUUTOS, ENT: KOKKOLAN YHTEISLYSEO

0288-73 KORPILAHDEN LUKIO KORPILAHTI
V.-74 NIMENMUUTOS, ENT: KORPILAHDEN YHTEISKOULU

0289-56 KORSON LUKIO VANTAA
V.-77 NIMENMUUTOS, ENT: KORSON YHTEISKOULU

0290-95 KOSKEN LUKIO KOSKI TL
V.-76 NIMENMUUTOS, ENT: KOSKEN T.L. LUKIO
V.-68 NIMENMUUTOS, ENT: KOSKEN TL. YHTEISKOULU

0291-78 RUOTSINSALMEN LUKIO KOTKA
V.-74 NIMENMUUTOS, ENT: RUOTSINSALMEN YHTEISLYSEO
V.-73 NIMENMUUTOS, ENT: KOTKAN LYSEO

0292-51 KATARIINAN LUKIO KOTKA
V.-74 NIMENMUUTOS, ENT: KATARIINAN YHTEISLYSEO
V.-73 NIMENMUUTOS, ENT: KOTKAN TYTTÖLYSEO

0293-35 LANGINKOSKEN LUKIO KOTKA
V.-74 NIMENMUUTOS, ENT: KOTKAN YHTEISLYSEO
V.-44 NIMENMUUTOS, ENT: VIIPURIN YHTEISLYSEO

0294-18 KOTKA SVENSKA SAMSKOLA KOTKA

0295-41 KOUVOLAN LYSEON LUKIO KOUVOLA
V.-80 YHDISTETTY TORKKELIN LUKIO
V.-80 NIMENMUUTOS, ENT: PALOMÄEN LUKIO
V.-75 NIMENMUUTOS, ENT: KOUVOLAN YHTEISLYSEO
V.-73 NIMENMUUTOS, ENT: KOUVOLAN LYSEO

0296

*0296-81 TORKKELIN LUKIO KOUVOLA
V.-75 NIMENMUUTOS, ENT: TORKKELIN YHTEISLYSEO

YHD.-80 0295

NUMERO	NIMI	KUNTA
V.-73	NIMENMUUTOS, ENT: KOUVOLAN TYTTÖLYSEÖ	
0297-64	KOUVONRINTEEN LUKIO	KOUVOLA
V.-75	NIMENMUUTOS, ENT: KOUVOLAN YHTEISKOULU	
0298-48	KRISTIINANKAUPUNGIN LUKIO	KRISTIINA
V.-73	NIMENMUUTOS, ENT: KRISTIINAN YHTEISLYSEÖ	
0299-21	KRISTINESTADS GYMNASIUM	KRISTIINA
V.-73	NIMENMUUTOS, ENT: KRISTINESTADS SAMLYCEUM	
0300-77	KUHMOISTEN LUKIO	KUHMOINEN
V.-75	NIMENMUUTOS, ENT: KUHMOISTEN YHTEISKOULU	
0301-84	KUHMON YHTEISLUKIO	KUHMO
0302-67	KULMAKOULU	HELSINKI
0303-41	KULOSAAREN YHTEISKOULU	HELSINKI
0304-24	PUIJONLAAKSON LUKIO	KUOPIO
V.-75	NIMENMUUTOS, ENT: KUOPION KLASS. YHTEISLYSEÖ	
0305-07	KUOPION LYSEON LUKIO	KUOPIO
V.-75	NIMENMUUTOS, ENT: KUOPION LYSEÖ	
0306-97	KALLAVEDEN LUKIO	KUOPIO
V.-75	NIMENMUUTOS, ENT: KALLAVEDEN YHTEISLYSEÖ	
V.-73	NIMENMUUTOS, ENT: KUOPION TYTTÖLYSEÖ	
0307-70	KUOPIONLAHDEN LUKIO	KUOPIO
V.-75	NIMENMUUTOS, ENT: KUOPION YHTEISKOULU	
0308-53	LINNANPELLON LUKIO	KUOPIO
V.-75	NIMENMUUTOS, ENT: KUOPION YHTEISLYSEÖ	
V.-44	NIMENMUUTOS, ENT: PITKÄRANNAN KESKIKOULU	
0309-37	KUOPPAKANKAAN LUKIO	VARKAUS
V.-75	NIMENMUUTOS, ENT: KUOPPAKANKAAN YHTEISKOULU	
V.-70	YHDISTETTY VARKAUDEN ILTAKESKIKOULU	
V.-59	NIMENMUUTOS, ENT: VARKAUDEN KESKIKOULU	
0310-75	KUORTANEEN LUKIO	KUORTANE
V.-73	NIMENMUUTOS, ENT: KUORTANEEN YHTEISKOULU	
0311-58	KUPITTAAN LUKIO	TURKU
V.-76	NIMENMUUTOS, ENT: KUPITTAAN YHTEISKOULU	
V.-59	NIMENMUUTOS, ENT: TURUN UUSI YHTEISKOULU	
0312-32	KURIKAN LUKIO	KURIKKA

NUMERO	NIMI	KUNTA
V.-75	NIMENMUUTOS, ENT: KURIKAN YHTEISKOULU	
0313-15	KUSTAA VAASAN ILTAOPPIKOULU	HELSINKI
0314-63	KUUSAMON LUKIO	KUUSAMO
V.-72	NIMENMUUTOS, ENT: KUUSAMON YHTEISKOULU	
0315-88	KUUSAAN LUKIO	KUUSANKOSKI
V.-75	NIMENMUUTOS, ENT: KUUSANKOSKEN YHTEISLYSEÖ	
0316-61	KÄPYLÄN ILTAOPPIKOULU	HELSINKI
0317-45	KÄPYLÄN LUKIO	HELSINKI
V.-77	NIMENMUUTOS, ENT: KÄPYLÄN YHTEISKOULU	
*0318-28	KARANGAN LUKIO	KAJAANI
V.-73	NIMENMUUTOS, ENT: KAJAANIN YHTEISKOULU	
0319-01	KIIKAN LUKIO	KIIKKA
V.-73	NIMENMUUTOS, ENT: KIIKAN-KEIKYÄN YHTEISKOULU	
0320-40	KARTTULAN LUKIO	KARTTULA
V.-75	NIMENMUUTOS, ENT: KARTTULAN YHTEISKOULU	
0321-23	KELLOKOSKEN LUKIO	TUUSULA
V.-76	NIMENMUUTOS, ENT: KELLOKOSKEN YHTEISKOULU	
0322-06	VESALAN LUKIO	HELSINKI
V.-77	NIMENMUUTOS, ENT: KONTULAN YHTEISKOULU	
0323-96	KYRKSLÄTTS GYMNASIUM	KIRKKONUMMI
V.-76	NIMENMUUTOS, ENT: KYRKSLÄTTS SAMSKOLA	
V.-71	NIMENMUUTOS, ENT: LAURELLSKA SKOLAN	
V.-59	NIMENMUUTOS, ENT: SV.PRIV.LÄROVERKET FÖR FLICKOR	
0324-79	NIKKARIN LUKIO	KERAVA
V.-76	NIMENMUUTOS, ENT: KERAVAN UUSI YHTEISKOULU	
0325-52	KERIMÄEN LUKIO	KERIMÄKI
V.-75	NIMENMUUTOS, ENT: KERIMÄEN YHTEISLYSEÖ	
0326-36	KIIMINGIN LUKIO	KIIMINKI
V.-74	NIMENMUUTOS, ENT: KIIMINGIN YHTEISLYSEÖ	
0327-19	MYYRMÄEN LUKIO	VANTAA
V.-77	NIMENMUUTOS, ENT: MYYRMÄEN YHTEISKOULU	
0328-59	KUOPION MUSIIKKILUKIO	KUOPIO
V.-77	NIMENMUUTOS, ENT: MUSIIKKILUKIO	
V.-75	NIMENMUUTOS, ENT: KUOPION MUSIIKKILUKIO	

0447

NUMERO	NIMI	KUNTA	NUMERO	NIMI	KUNTA
0329-82	KIMITO SAMGYMNASIUM V.-72 NIMENMUUTOS, ENT: KIMITO SVENSKA SAMSKOLA	KEMIÖ	*0352-25	NIVAVAARAN KUNNALL.KESKIKOULU	ROVANIEM.MK
0330-14	KÄRKÖLÄN LUKIO V.-75 NIMENMUUTOS, ENT: KÄRKÖLÄN YHTEISKOULU	KÄRKÖLÄ	*0353-08	PIRTTIKOSKEN KUNN.KESKIKOULU	ROVANIEM.MK
*0331-62	PIHTIPUTAAN KUNNALL.KESKIKOULU	PIHTIPUDAS	*0354-98	RÄÄKKYLÄN KUNNALL.KESKIKOULU	RÄÄKKYLÄ
*0332-87	PIIKKIÖN KUNNALL.KESKIKOULU	PIIKKIÖ	*0355-71	SALLAN KUNNALL.KESKIKOULU	SALLA
*0333-69	POLVIJÄRVEN KUNNALL.KESKIKOULU	POLVIJÄRVI	*0356-54	SAVUKOSKEN KUNNALL.KESKIKOULU	SAVUKOSKI
*0334-44	PORIN KUNNALL.KESKIKOULU	PORI	*0357-38	SIEVIN KUNNALL.KESKIKOULU	SIEVI
*0335-27	POSION KUNNALL.KESKIKOULU	POSIO	*0358-11	SIIKAISTEN KUNNALL.KESKIKOULU	SIIKAINEN
*0336-00	KURENALAN KUNNALL.KESKIKOULU V.-70 NIMENMUUTOS, ENT: PUDASJÄRVEN UUSI KUNN. KESKIK.	PUDASJÄRVI	*0359-44	SIIKAJOEN KUNNALL.KESKIKOULU	SIIKAJOKI
*0337-90	PUDASJÄRVEN KUNNALL.KESKIKOULU	PUDASJÄRVI	*0360-33	SIPPOLAN KUNNALL.KESKIKOULU	ANJALANKOSKI
*0338-73	PULKKILAN-PIIPP.-PYHÄNNÄN K.KK	PULKKILA	*0361-16	SODANKYLÄN KUNNALL.KESKIKOULU	SODANKYLÄ
*0339-56	PUOLANGAN KUNNALL.KESKIKOULU	PUOLANKA	*0362-56	SOININ KUNNALL.KESKIKOULU	SOINI
*0340-95	PUSULAN-SOMERNIEMEN KUNN. KK.	PUSULA	*0363-89	SOMERON-KIIKALAN KUNN. KESKIK.	SOMERO
*0341-78	PUUMALAN KUNNALL.KESKIKOULU	PUUMALA	*0364-62	SUOMUSSALMEN KUNN.KESKIKOULU	SUOMUSSALMI
*0342-51	PYHÄJOEN-MERIJÄRVEN KUNN. KK.	PYHÄJOKI	*0365-46	ÄMMÄNSAAREN KUNNALL.KESKIKOULU V.-66 NIMENMUUTOS, ENT: SUOMUSSALMEN KUNN. KESKIKOULU	SUOMUSSALMI
*0343-35	PYLKÖNMÄEN KUNNALL.KESKIKOULU	PYLKÖNMÄKI	*0366-29	TAIVALCOSKEN KUNN.KESKIKOULU	TAIVALCOSKI
*0344-18	RANTASALMEN KUNNALL.KESKIKOULU	RANTASALMI	*0367-02	TAMMELAN KUNNALL.KESKIKOULU	TAMMELA
*0345-58	RANJAN KUNNALL.KESKIKOULU	RANUA	*0368-92	TERVOLAN KUNNALL.KESKIKOULU	TERVOLA
*0346-81	RAUMAN MLKN KUNNALL.KESKIKOULU	RAUMAN MLK	*0369-75	TERVON KUNNALL.KESKIKOULU	TERVO
*0347-64	RAUTAVAARAN KUNNALL.KESKIKOULU	RAUTAVAARA	*0370-07	TEUVAN KUNNALL.KESKIKOULU	TEUVA
*0348-48	REISJÄRVEN KUNNALL.KESKIKOULU	REISJÄRVI	*0371-97	TURUN KUNN. KOKEILUKESKIKOULU	TURKU
*0349-21	RISTIJÄRVEN KUNNALL.KESKIKOULU	RISTIJÄRVI	*0372-70	TUUPOVAARAN KUNN.KESKIKOULU	TUUPOVAARA
*0350-68	MELTAUKSEN KUNNALL.KESKIKOULU	ROVANIEM.MK	*0373-53	TUUSNIEMEN KUNNALL.KESKIKOULU	TUUSNIEMI
*0351-42	MUURDLAN KUNNALL.KESKIKOULU	ROVANIEM.MK	*0374-37	TYRNÄVÄN KUNNALL.KESKIKOULU	TYRNÄVÄ
			*0375-10	ULVILAN-KULLAAN KUNN. KESKIK. V.-73 NIMENMUUTOS, ENT: ULVILAN KUNNALL.KESKIKOULU	ULVILA

NUMERO	NIMI	KUNTA	
*0376-43	UTAJÄRVEN KUNNALL.KESKIKOULU	UTAJÄRVI	PERUSK. 74
*0377-83	VAALAN KUNNALL.KESKIKOULU	VAALA	PERUSK. 73
*0378-66	VALKEALAN KUNNALL.KESKIKOULU	VALKEALA	PERUSK. 73
*0379-40	VARPAISJÄRVEN KUNN.KESKIKOULU	VARPAISJ.	PERUSK. 72
*0380-88	VEHMAAN KUNNALL.KESKIKOULU	VEHMAA	PERUSK. 74
*0381-61	VEHMERSALMEN KUNN.KESKIKOULU	VEHMERSALMI	PERUSK. 73
*0382-45	VETELIN KUNNALL.KESKIKOULU	VETELI	PERUSK. 74
*0383-28	VIEREMÄN KUNNALL.KESKIKOULU	VIEREMÄ	PERUSK. 74
*0384-01	VIITASAAREN KUNN.KESKIKOULU	VIITASAARI	PERUSK. 73
*0385-91	VUOLIJÖEN KUNNALL.KESKIKOULU	VUOLIJOKI	PERUSK. 73
*0386-74	VÖRÄ KOMMUNALA MELLANSKOLA	VÖYRI	PERUSK. 73
*0387-57	YLIHÄRMÄN KUNNALL.KESKIKOULU	YLIHÄRMÄ	PERUSK. 73
*0388-31	YLI-IIN KUNNALL.KESKIKOULU	YLI-II	PERUSK. 74
*0389-14	YLIKIIMINGIN KUNN.KESKIKOULU	YLIKIIMINKI	PERUSK. 74
*0390-52	YLITORNION-MELTOSJÄRVEN K.KK.	YLITORNIO	PERUSK. 72
*0391-36	YLÄNEEN-PAATTISTEN KUNN.KESKIK	YLÄNE	PERUSK. 76
*0392-19	ÄHTÄRIN KUNNALL.KESKIKOULU	ÄHTÄRI	PERUSK. 72
*0393-42	LENTIIRAN KUNN. KESKIKOULU	KUHMO	YHD.-70 0222
0394-82	ENGLANTILAINEN KOULU	HELSINKI	
*0395-65	LEHTIMÄEN KUNN KOK KESKIKOULU	LEHTIMÄKI	PERUSK. 72
*0396-49	KARAKALLION KESKIKOULU	ESPOO	PERUSK. 77
*0397-22	MATINKYLÄN KESKIKOULU	ESPOO	PERUSK. 77
*0398-05	PELTOLAN YHTEISKOULU	VANTAA	PERUSK. 77
0399-95	KOIVUKYLÄN LUKIO	VANTAA	
V.-77	NIMENMUUTOS, ENT: REKOLAN YHTEISKOULU		
0400-68	PIRKKALAN YHTEISLUKIO	PIRKKALA	

NUMERO	NIMI	KUNTA	
0401-42	LAANILAN LUKIO	OULU	
V.-74	NIMENMUUTOS, ENT: LAANILAN YHTEISKOULU		
V.-62	NIMENMUUTOS, ENT: OULUN KESKIKOULU		
*0402-25	MINERVA SKOLAN	HELSINKI	YHD.-77 0562
V.-75	YHDISTETTY	TÖLÖ SVENSKA SAMSKOLA	0843
V.-73	NIMENMUUTOS, ENT: LAGUSKA SKOLAN		
V.-73	YHDISTETTY	LÄROVERK.FÖR GOSSAR O.FLICKOR	0433
0403-08	LAHDEN LYSEON LUKIO	LAHTI	
V.-75	NIMENMUUTOS, ENT: KARINIEMEN YHTEISLYSEO		
V.-73	NIMENMUUTOS, ENT: LAHDEN LYSEO		
0404-98	LAHDEN YHTEISKOULU	LAHTI	
0405-71	TIIRISMAAN LUKIO	LAHTI	
V.-75	NIMENMUUTOS, ENT: TIIRISMAAN YHTEISKOULU		
V.-70	NIMENMUUTOS, ENT: LAHDEN YKSIT. TYTTÖLYSEO		
0406-54	LAIHIAN LUKIO	LAIHIA	
V.-75	NIMENMUUTOS, ENT: LAIHIAN YHTEISLUKIO		
V.-72	NIMENMUUTOS, ENT: LAIHIAN YHTEISKOULU		
0407-38	LAITILAN LUKIO	LAITILA	
V.-73	NIMENMUUTOS, ENT: LAITILAN YHTEISKOULU		
0408-11	LAMMIN LUKIO	LAMMI	
V.-76	NIMENMUUTOS, ENT: LAMMIN YHTEISKOULU		
0409-51	LAPINLAHDEN LUKIO	LAPINLAHTI	
V.-69	NIMENMUUTOS, ENT: LAPINLAHDEN YHTEISKOULU		
*0410-33	LAPINPUISTON YHTEISLYSEO	HELSINKI	YHD.-74 0091
V.-34	NIMENMUUTOS, ENT: HGIN MAANVILJELYSLYSEO		
0411-16	LAPPAJÄRVEN LUKIO	LAPPAJÄRVI	
0412-64	LÖNNROTIN LUKIO	L:RANTA	
V.-75	NIMENMUUTOS, ENT: LAPPEENRANNAN YHTEISLYSEO		
0413-89	KIMPISEN LUKIO	L:RANTA	
V.-75	NIMENMUUTOS, ENT: KIMPISEN YHTEISLYSEO		
V.-68	NIMENMUUTOS, ENT: LAPPEENRANNAN TYTTÖLYSEO		
V.-39	NIMENMUUTOS, ENT: LAPPEENRANNAN YKSIT. YHTEISK.		
*0414-62	LAPUAN YHTEISLYSEO	LAPUA	YHD.-74 0284
0415-46	LAUKAAN LUKIO	LAUKAA	
V.-74	NIMENMUUTOS, ENT: LAUKAAN YHTEISKOULU		

NUMERO	NIMI	KUNTA
0416-29	SALINKALLION LUKIO	LAHTI
V.-75	NIMENMUUTOS, ENT: LAUNEEN YHTEISLYSEO	
V.-58	NIMENMUUTOS, ENT: LAHDEN KESKIKOULU	
V.-44	NIMENMUUTOS, ENT: LAHDENPOHJAN KESKIKOULU	
*0417-02	JYVÄSKYLÄN ILTAOPPIKOULU	JYVÄSKYLÄ
		YHD.-78 0203
0418-92	LAURITSALAN LUKIO	L:RANTA
V.-75	NIMENMUUTOS, ENT: LAURITSALAN YHTEISKOULU	
0419-75	LAUTTAKYLÄN LUKIO	HUITTINEN
V.-73	NIMENMUUTOS, ENT: LAUTTAKYLÄN YHTEISKOULU	
0420-07	LAUTTASAAREN YHTEISKOULU	HELSINKI
0421-97	LAVIAN LUKIO	LAVIA
V.-74	NIMENMUUTOS, ENT: LAVIAN YHTEISKOULU	
0422-70	LEMPÄÄLÄN LUKIO	LEMPÄÄLÄ
V.-76	NIMENMUUTOS, ENT: LEMPÄÄLÄN-VESILAHDEN YHTEISK.	
0423-53	LEPPÄVAARAN LUKIO	ESPOO
V.-77	NIMENMUUTOS, ENT: LEPPÄVAARAN YHTEISKOULU	
0424-37	LEPPÄVIRRAN LUKIO	LEPPÄVIRTA
V.-75	NIMENMUUTOS, ENT: LEPPÄVIRRAN YHTEISKOULU	
0425-10	LIEKSAN LUKIO	LIEKSA
V.-73	NIMENMUUTOS, ENT: LIEKSAN YHTEISLYSEO	
0426-50	LIEVESTUOREEN LUKIO	LAUKAA
V.-74	NIMENMUUTOS, ENT: LIEVESTUOREEN YHTEISKOULU	
0427-83	LIMINGAN LUKIO	LIMINKA
V.-74	NIMENMUUTOS, ENT: LIMINGAN YHTEISKOULU	
0428-66	LIPERIN LUKIO	LIPERI
V.-74	NIMENMUUTOS, ENT: LIPERIN YHTEISKOULU	
0429-40	LOHJAN LUKIO	LOHJA
V.-76	NIMENMUUTOS, ENT: LOHJAN YHTEISLYSEO	
0430-88	LOIMAAN LUKIO	LOIMAA
V.-76	NIMENMUUTOS, ENT: LOIMAAN YHTEISKOULU	
0431-61	MYLLYHARJUN LUKIO	LOVIISA
V.-75	NIMENMUUTOS, ENT: LOVIISAN YHTEISLYSEO	
0432-45	LOVISA GYMNASIUM	LOVIISA

NUMERO	NIMI	KUNTA	
V.-75	NIMENMUUTOS, ENT: LOVISA SVENSKA SAMLYCEUM		
*0433-28	LÄROVERK.FÖR GOSSAR O.FLICKOR	HELSINKI	YHD.-73 0402
0434-01	POHJOIS-ESPOON LUKIO	ESPOO	
V.-77	NIMENMUUTOS, ENT: LAHNUKSEN YHTEISKOULU		
0435-91	ARMILAN LUKIO	L:RANTA	
V.-75	NIMENMUUTOS, ENT: LAPPEENRANNAN YHTEISKOULU		
0437-57	MERI-PORIN LUKIO	PORI	
0438-31	GYMNASIET I PETALAX	MAALAHTI	
*0439-14	JÄMSÄNKOSKEN KUNN.KESKIKOULU	JÄMSÄNKOSKI	PERUSK. 74
*0440-52	PERNIÖN KUNN. KESKIKOULU	PERNIÖ	PERUSK. 76
*0441-36	PÄLKÄNEEN KUNN. KESKIKOULU	PÄLKÄNE	PERUSK. 73
*0442-19	SAVITAIPALEEN KUNN. KESKIKOULU	SAVITAIPALE	PERUSK. 73
*0443-59	VESANNON KUNN. KESKIKOULU	VESANTO	PERUSK. 75
*0444-82	VIRTAIN KUNN. KESKIKOULU	VIRRAT	PERUSK. 75
*0445-65	YLISTARON KUNN. KESKIKOULU	YLISTARO	PERUSK. 75
*0446-49	SVENSKA KLASS.LYCEUM I ÅBO	TURKU	YHD.-74 0775
*0447-22	VARKAUDEN ILTAKESKIKOULU	VARKAUS	YHD.-70 0309
*0448-05	MANSIKKA-AHON YHTEISKOULU	KOUVOLA	PERUSK. 75
*0449-95	HAUKIVUOREN KUNN.KESKIKOULU	HAUKIVUORI	PERUSK. 74
*0450-26	KARSTULAN KUNN.KESKIKOULU	KARSTULA	PERUSK. 73
*0451-09	LAIHIAN KUNN.KESKIKOULU	LAIHIA	PERUSK. 75
*0452-99	MÄNTSÄLÄN KUNN.KESKIKOULU	MÄNTSÄLÄ	PERUSK. 75
*0453-72	RAUTALAMMIN KUNN.KESKIKOULU	RAUTALAMPI	PERUSK. 75
0454-55	HALIKON LUKIO	HALIKKO	
V.-76	NIMENMUUTOS, ENT: HALIKON YHTEISLUKIO		
0455-39	KOLARIN LUKIO	KOLARI	
0456-12	NÄRPES GYMNASIUM	NÄRPIÖ	

NUMERO	NIMI	KUNTA	
*0457-45	HAKUNILAN KESKIKOULU	VANTAA	PERUSK. 77
*0458-85	LAITILAN-PYHÄRANNAN KUN. KESKIK	LAITILA	PERUSK. 75
*0459-68	RISTIINAN KUNN. KESKIKOULU	RISTIINA	PERUSK. 74
*0460-57	SULKAVAN KUNN. KESKIKOULU	SULKAVA	PERUSK. 75
*0461-80	SYSMÄN KUNN. KESKIKOULU	SYSMÄ	PERUSK. 75
*0462-63	NOJANMAAN KUNN. KESKIKOULU	SAVONLINNA	PERUSK. 75
	V.-74 NIMENMUUTOS, ENT: SÄÄMINGIN KUNN. KESKIKOULU		
*0463-47	VIHDIN KUNN. KESKIKOULU	VIHTI	PERUSK. 76
0464-20	KONTIOLAHDEN LUKIO	KONTIOLAHTI	
	V.-76 NIMENMUUTOS, ENT: KONTIOLAHDEN YHTEISLUKIO		
0465-03	KRONBY GYMNASIUM	KRUUNUPYY	
0466-93	MUONION LUKIO	MUONIO	
0467-76	POLVIJÄRVEN LUKIO	POLVIJÄRVI	
0468-59	PUNKAHARJUN LUKIO	PUNKAHARJU	
0469-33	PUUMALAN YHTEISLUKIO	PUUMALA	
0470-71	UOTILANRINTEEN LUKIO	RAUMAN MLK	
	V.-76 NIMENMUUTOS, ENT: RAUMAN MLKN LUKIO		
*0471-54	VASA SVENSKA AFTONLÄROVERK	VAASA	LAKKAUT. 77
0472-38	KAARINAN LUKIO	KAARINA	
*0473-11	KAJAANIN MLKN LUKIO	KAJAANIN MK	YHD.-77 0252
0474-44	KEMINMAAN LUKIO	KEMIN MLK	
0475-84	SIBBO GYMNASIUM	SIPOO	
*0476-67	MYRMAEN KESKIKOULU	VANTAA	PERUSK. 77
0477-41	HOLLOLAN LUKIO	HOLLOLA	
0478-24	KAUSTISEN MUSIIKKILUKIO	KAUSTINEN	
0479-07	KEMPELEEN LUKIO	KEMPELE	

NUMERO	NIMI	KUNTA
0480-46	NOUSIAISTEN LUKIO	NOUSIAINEN
0481-29	PEDERSÖRE GYMNASIUM	PIETARS.MK
0482-02	RAUTAVAARAN LUKIO	RAUTAVAARA
0483-92	SAVUKOSKEN LUKIO	SAVUKOSKI
0484-75	VALKEALAN LUKIO	VALKEALA
0485-58	PALOKAN LUKIO	J:KYLÄN MK
0486-32	PERÄSEINÄJOEN LUKIO	PERÄSEINÄJ.
0487-15	UTSJOEN LUKIO	UTSJOKI
0488-30	VIEREMÄN LUKIO	VIEREMÄ
0489-88	VASA SVENSKA AFTONLÄROVERK	VAASA
0490-10	HÄMEENLINNAN NORMAALIKOULU	HÄMEENLINNA
0491-43	KAJAANIN NORMAALIKOULU	KAJAANI
0492-83	RAUMAN NORMAALIKOULU	RAUMA
0493-66	SAVONLINNAN NORMAALIKOULU	SAVONLINNA
	V.-78 NIMENMUUTOS, ENT: SAVONLINNAN HARJOITTELUKOU	
0494-40	ETELÄ-TAPIOLAN LUKIO	ESPOO
0495-23	LAHDEN RUDOLF STEINER-KOULU	LAHTI
0496-06	TAMPEREEN RUDOLF STEINER-KOULU	TAMPERE
0497-96	ENONTEKIÖN LUKIO	ENONTEKIÖ
0498-79	PELKOSENNIEMEN LUKIO	PELKOSENN.
0499-52	LASSINKALLION LUKIO	OULU
	V.-74 NIMENMUUTOS, ENT: LASSINKALLION YHTEISKOULU	
	V.-65 NIMENMUUTOS, ENT: OULUN KAUP-TEKNILL. YHT.KOULU	
0501-09	MALMIN LUKIO	HELSINKI
	V.-77 NIMENMUUTOS, ENT: MALMIN YHTEISKOULU	
	V.-65 NIMENMUUTOS, ENT: MALMIN KAUPALL. KESKIKOULU	
0502-99	MANNERHEIMINTIEN LUKIO	HELSINKI
	V.-77 NIMENMUUTOS, ENT: MANNERHEIMINTIEN YHTEISKOULU	
	V.-56 NIMENMUUTOS, ENT: LAAJALAHDEN YHTEISKOULU	

NUMERO	NIMI	KUNTA
0503-72	MAUNULAN YHTEISKOULU	HELSINKI
V.-58	NIMENMUUTOS, ENT: VAASANRINTEEN YKSITYISLYSEO	
V.-40	NIMENMUUTOS, ENT: VIIP-REALIK, MAANVILJ-JA KAUPPL	
0504-55	MEILAHDEN LUKIO	HELSINKI
V.-77	NIMENMUUTOS, ENT: MEILAHDEN YHTEISKOULU	
V.-54	NIMENMUUTOS, ENT: HGIN YKSITYINEN KESKIKOULU	
0505-39	MERIKARVIAN LUKIO	MERIKARVIA
V.-76	NIMENMUUTOS, ENT: MERIKARVIAN YHTEISKOULU	
0506-12	MESSUKYLÄN LUKIO	TAMPERE
V.-76	NIMENMUUTOS, ENT: MESSUKYLÄN YHTEISKOULU	
0507-52	MIKKELIN LYSEON LUKIO	MIKKELI
V.-74	NIMENMUUTOS, ENT: SAVILAHDEN YHTEISLYSEO	
V.-72	NIMENMUUTOS, ENT: MIKKELIN LYSEO	
0508-85	URHEILUPUISTON LUKIO	MIKKELI
V.-74	NIMENMUUTOS, ENT: MIKKELIN YHTEISLYSEO	
V.-72	NIMENMUUTOS, ENT: MIKKELIN TYTTÖLYSEO	
0509-68	MIKKELIN YHTEISKOULUN LUKIO	MIKKELI
V.-80	NIMENMUUTOS, ENT: RISTIMÄEN LUKIO	
V.-74	NIMENMUUTOS, ENT: MIKKELIN YHTEISKOULU	
0510-65	MINNA CANTHIN LUKIO	KUOPIO
V.-75	NIMENMUUTOS, ENT: MINNA CANTHIN YHTEISKOULU	
0511-80	MOUHIJÄRVEN LUKIO	MOUHIJÄRVI
V.-74	NIMENMUUTOS, ENT: MOUHIJÄRVEN YHTEISKOULU	
0512-63	MUHOKSEN LUKIO	MUHOS
V.-68	NIMENMUUTOS, ENT: MUHOKSEN YHTEISKOULU	
0513-47	MUNKKINIEMEN YHTEISKOULU	HELSINKI
0514-20	MUNKKIVUOREN LUKIO	HELSINKI
V.-79	NIMENMUUTOS, ENT: MUNKKIVUOREN YHTEISKOULU	
*0515-03	MUNKSNÄS SVENSKA SAMSKOLA	HELSINKI
V.-52	NIMENMUUTOS, ENT: SV. SAMSKOLAN I HFORS	
0516-93	MYLLYKOSKEN LUKIO	ANJALANKOSKI
V.-75	NIMENMUUTOS, ENT: MYLLYKOSKEN YHTEISKOULU	
0517-76	MYNÄMÄEN LUKIO	MYNÄMÄKI
V.-76	NIMENMUUTOS, ENT: MYNÄMÄEN YHTEISKOULU	

NUMERO	NIMI	KUNTA
0518-59	MÄKELÄNRINTEEN LUKIO	HELSINKI
V.-80	NIMENMUUTOS, ENT: MÄKELÄNRINTEEN YHTEISKOULU	
V.-62	NIMENMUUTOS, ENT: ITÄINEN YHTEISKOULU	
0519-33	MÄNTSÄLÄN LUKIO	MÄNTSÄLÄ
V.-72	NIMENMUUTOS, ENT: MÄNTSÄLÄN YHTEISKOULU	
0520-71	MÄNTYHARJUN LUKIO	MÄNTYHARJU
V.-74	NIMENMUUTOS, ENT: MÄNTYHARJUN YHTEISKOULU	
0521-54	MÄNTÄN LUKIO	MÄNTTÄ
V.-75	NIMENMUUTOS, ENT: MÄNTÄN YHTEISKOULU	
0522-38	MUKKULAN LUKIO	LAHTI
V.-75	NIMENMUUTOS, ENT: MUKKULAN YHTEISKOULU	
0523-11	MYLLYPURON LUKIO	HELSINKI
V.-77	NIMENMUUTOS, ENT: MYLLYPURON YHTEISKOULU	
0525-84	MUUROLAN LUKIO	ROVANIEM.MK
V.-70	NIMENMUUTOS, ENT: MUUROLAN YHTEISKOULU	
0526-67	PARAISTEN LUKIO	PARAINEN
0527-41	NURMON LUKIO	NURMO
0552-56	NAANTALIN LUKIO	NAANTALI
V.-76	NIMENMUUTOS, ENT: NAANTALIN YHTEISKOULU	
0553-30	NAKKILAN LUKIO	NAKKILA
V.-76	NIMENMUUTOS, ENT: NAKKILAN YHTEISKOULU	
0554-13	NILSIÄN LUKIO	NILSIÄ
V.-75	NIMENMUUTOS, ENT: NILSIÄN YHTEISLUKIO	
V.-70	NIMENMUUTOS, ENT: NILSIÄN YHTEISKOULU	
0555-46	NIVALAN LUKIO	NIVALA
V.-74	NIMENMUUTOS, ENT: NIVALAN YHTEISKOULU	
0556-86	NOKIAN LUKIO	NOKIA
V.-76	NIMENMUUTOS, ENT: NOKIAN YHTEISKOULU	
V.-76	YHDISTETTY EMÄKOSKEN YHTEISKOULU	
V.-40	NIMENMUUTOS, ENT: JAAKKIMAN YHTEISKOULU	
0557-69	NUMMEN LUKIO	NUMMI
V.-76	NIMENMUUTOS, ENT: NUMMEN YHTEISKOULU	
0558-43	NURMEKSEN LUKIO	NURMES
V.-73	NIMENMUUTOS, ENT: NURMEKSEN YHTEISLYSEO	

YHD.-77 0561

0038

NUMERO	NIMI	KUNTA	NUMERO	NIMI	KUNTA
0559-26	NURMIJÄRVEN YHTEISKOULU	NURMIJÄRVI	0604-13	MADETOJAN LUKIO	OULU
0561-48	GYMNASIET LÄRKAN	HELSINKI	V.-74	NIMENMUUTOS, ENT: OULUN MUSIIKKIOPPIKOULU	
V.-77	NIMENMUUTOS, ENT: NYA SVENSKA LÄROVERKET I HFORS		0634-33	PAIMION LUKIO	PAIMIO
V.-77	YHDISTETTY MUNKSNÄS SVENSKA SAMSKOLA	0515	V.-76	NIMENMUUTOS, ENT: PAIMION YHTEISKOULU	
0562-21	LÖNNBECKSKA GYMNASIET	HELSINKI	0635-16	PALTAMON LUKIO	PALTAMO
V.-77	NIMENMUUTOS, ENT: NYA SVENSKA SAMSKOLAN		V.-73	NIMENMUUTOS, ENT: PALTAMON YHTEISLYSEO	
V.-77	YHDISTETTY MINERVA SKOLAN	0402	0636-49	PERNON LUKIO	TURKU
0563-04	NYKARLEBY GYMNASIUM	U.KAARLEPPY	V.-76	NIMENMUUTOS, ENT: PANSION YHTEISKOULU	
V.-73	NIMENMUUTOS, ENT: NYKARLEBY SAMLYCEUM		0637-89	PARGAS SVENSKA SAMGYMNASIUM	PARAINEN
0593-24	ONKILAHDEN LUKIO	VAASA	V.-73	NIMENMUUTOS, ENT: PARGAS SVENSKA SAMSKOLA	
V.-75	NIMENMUUTOS, ENT: ONKILAHDEN YHTEISKOULU		0638-62	PARIKKALAN LUKIO	PARIKKALA
V.-60	NIMENMUUTOS, ENT: VAASAN KESKIKOULU		V.-75	NIMENMUUTOS, ENT: PARIKKALAN YHTEISLYSEO	
0594-07	ORIMATTILAN LUKIO	ORIMATTILA	0639-46	PARKANON LUKIO	PARKANO
V.-70	NIMENMUUTOS, ENT: ORIMATTILAN YHTEISKOULU		V.-74	NIMENMUUTOS, ENT: PARKANON YHTEISLUKIO	
0595-97	ORIVEDEN LUKIO	ORIVESI	V.-70	NIMENMUUTOS, ENT: PARKANON YHTEISKOULU	
V.-75	NIMENMUUTOS, ENT: ORIVEDEN YHTEISKOULU		V.-40	NIMENMUUTOS, ENT: KESKI-VUOKSEN YHTEISKOULU	
0596-70	OULAISTEN LUKIO	OULAINEN	0640-84	PELLON LUKIO	PELLO
V.-74	NIMENMUUTOS, ENT: OULAISTEN YHTEISKOULU		V.-72	NIMENMUUTOS, ENT: PELLON YHTEISKOULU	
0597-53	OULUNKYLÄN YHTEISKOULU	HELSINKI	0641-67	PERNIÖN LUKIO	PERNIÖ
0598-37	OULUN LYSEON LUKIO	OULU	V.-71	NIMENMUUTOS, ENT: PERNIÖN YHTEISKOULU	
V.-74	NIMENMUUTOS, ENT: POKKITÖRMÄN YHTEISLYSEO		0642-41	PIEKSÄMÄEN LUKIO	PIEKSÄMÄKI
V.-74	YHDISTETTY MYLLYTULLIN YHTEISLYSEO	0609	V.-75	NIMENMUUTOS, ENT: PIEKSÄMÄEN YHTEISLUKIO	
V.-71	NIMENMUUTOS, ENT: OULUN LYSEO		V.-74	NIMENMUUTOS, ENT: PIEKSÄMÄEN YHTEISLYSEO	
0599-10	OULUN NORMAALIKOULU	OULU	0643-24	PIELAVEDEN LUKIO	PIELAVESI
V.-74	NIMENMUUTOS, ENT: OULUN NORMAALILYSEO		0644-07	RAUHALAN LUKIO	LIEKSA
V.-60	NIMENMUUTOS, ENT: MERIKOSKEN YHTEISLYSEO		V.-73	NIMENMUUTOS, ENT: PIELISJÄRVEN YHTEISLYSEO	
V.-55	NIMENMUUTOS, ENT: OULUN KESKIKOULU		0645-97	PIETARSAAREN LUKIO	PIETARSAARI
*0600-90	MYLLYTULLIN YHTEISLYSEO	OULU	V.-73	NIMENMUUTOS, ENT: PIETARSAAREN YHTEISLYSEO	
V.-71	NIMENMUUTOS, ENT: OULUN TYTTÖLYSEO	YHD.-74 0598	0646-70	HATANPÄÄN LUKIO	TAMPERE
0601-73	KUUSILUODON LUKIO	OULU	V.-76	NIMENMUUTOS, ENT: PIRKANMAAN YHTEISKOULU	
V.-74	NIMENMUUTOS, ENT: OULUN YHTEISLYSEO		0647-53	POHJOIS-HAAGAN YHTEISKOULU	HELSINKI
0602-56	OUTOKUMMUN LUKIO	OUTOKUMPU	0648-37	POHJOIS-HELSINGIN LUKIO	HELSINKI
V.-74	NIMENMUUTOS, ENT: OUTOKUMMUN YHTEISKOULU		V.-77	NIMENMUUTOS, ENT: POHJOIS-HELSINGIN YHTEISKOULU	
0603-30	KASTELLIN LUKIO	OULU	0649-10	POHJOIS-TAPIOLAN LUKIO	ESPOO
V.-74	NIMENMUUTOS, ENT: OULUNSUUN YHTEISKOULU				

NUMERO	NIMI	KUNTA
V.-77	NIMENMUUTOS, ENT: POHJOIS-TAPIOLAN YHTEISKOULU	
0650-57	POLTINAHON LUKIO	HÄMEENLINNA
V.-76	NIMENMUUTOS, ENT: POLTINAHON YHTEISKOULU	
0651-31	POMARKUN LUKIO	POMARKKU
V.-76	NIMENMUUTOS, ENT: POMARKUN YHTEISKOULU	
0652-14	PORIN LYSEON LUKIO	PORI
V.-79	NIMENMUUTOS, ENT: TELJÄN LUKIO	
V.-74	NIMENMUUTOS, ENT: PORIN LYSEO	
0653-47	RIIHIKEDON LUKIO	PORI
V.-74	NIMENMUUTOS, ENT: PORIN SUOMAL. YHTEISLYSEO	
0654-87	KUNINKAANHAAN LUKIO	PORI
V.-74	NIMENMUUTOS, ENT: PORIN TYTTÖLYSEO	
0655-60	KALEVANKANKAAN LUKIO	MIKKELI
V.-74	NIMENMUUTOS, ENT: PORRASSALMEN YHTEISLYSEO	
V.-63	NIMENMUUTOS, ENT: MIKKELIN KESKIKOULU	
0656-44	PORVOON MATK.OPIST. RAV.OPPIL. PORVOO	
V.-75	YHDISTETTY PORVOON MATKAILUOPISTO	1422
V.-75	NIMENMUUTOS, ENT: PORVOON RAV.-ALAN OPPILAITOS	
V.-72	NIMENMUUTOS, ENT: PORVOON NAISOP. JA TYTTÖLUKIO	
0657-27	LINNANKOSKEN LUKIO	PORVOO
V.-75	NIMENMUUTOS, ENT: PORVOON YHTEISLYSEO	
V.-75	YHDISTETTY LINNAJOEN YHTEISKOULU	0109
0658-00	PUDASJÄRVEN LUKIO	PUDASJÄRVI
0659-90	PUNKALAITUMEN LUKIO	PUNKALAUDUN
V.-76	NIMENMUUTOS, ENT: PUNKALAITUMEN YHTEISKOULU	
0660-22	PUOLALANMÄEN LUKIO	TURKU
V.-76	NIMENMUUTOS, ENT: PUOLALAN YHTEISLYSEO	
V.-57	NIMENMUUTOS, ENT: TURUN TOINEN YHTEISLYSEO	
0661-05	PYHÄJÄRVEN LUKIO	PYHÄJÄRVI O
V.-73	NIMENMUUTOS, ENT: PYHÄJÄRVEN OL. YHTEISKOULU	
0662-95	PÄLKÄNEEN SEUDUN LUKIO	PÄLKÄNE
V.-71	NIMENMUUTOS, ENT: PÄLKÄNEEN SEUDUN YHTEISKOULU	
0663-78	PULKKILAN LUKIO	PULKKILA
0664-51	PETÄJÄVEDEN LUKIO	PETÄJÄVESI
V.-74	NIMENMUUTOS, ENT: PETÄJÄVEDEN YHTEISKOULU	

NUMERO	NIMI	KUNTA
0665-35	PAROLAN LUKIO	HATTULA
V.-76	NIMENMUUTOS, ENT: PAROLAN YHTEISKOULU	
0666-18	PORKKALAN LUKIO	KIRKKONUMMI
V.-76	NIMENMUUTOS, ENT: PORKKALAN YHTEISKOULU	
0667-33	NIINIVAARAN LUKIO	JOENSUU
V.-74	NIMENMUUTOS, ENT: PIELISJOEN YHTEISKOULU	
0668-81	PIHTIPUTAAN LUKIO	PIHTIPUDAS
0669-64	VEHKOJAN LUKIO	HYVINKÄÄ
V.-76	NIMENMUUTOS, ENT: PUOLIMATKAN YHTEISKOULU	
0670-46	ITÄKESKUKSEN LUKIO	HELSINKI
V.-80	NIMENMUUTOS, ENT: PUOTINHARJUN YHTEISKOULU	
0671-86	POSITION LUKIO	POSIO
0672-69	PADASJOEN LUKIO	PADASJOKI
V.-75	NIMENMUUTOS, ENT: PADASJOEN YHTEISKOULU	
0673-43	PUOLANGAN LUKIO	PUOLANKA
0674-26	PATENIEMEN LUKIO	OULU
V.-74	NIMENMUUTOS, ENT: PATENIEMEN YHTEISKOULU	
0713-78	RAAHEN LUKIO	RAAHE
V.-74	NIMENMUUTOS, ENT: RAAHEN YHTEISLYSEO	
0714-51	RAISION LUKIO	RAISIO
V.-72	NIMENMUUTOS, ENT: RAISION YHTEISKOULU	
0715-35	RAJAMÄEN LUKIO	NURMIJÄRVI
V.-76	NIMENMUUTOS, ENT: RAJAMÄEN YHTEISKOULU	
0716-18	RANTASALMEN LUKIO	RANTASALMI
0717-41	RANTAVITIKAN LUKIO	ROVANIEMI
V.-72	NIMENMUUTOS, ENT: RANTAVITIKAN YHTEISKOULU	
*0718-81	RAUDASKYLÄN KESKIK. JA LUKIO	YLIVIESKA
		YHD.-74 0947
0719-64	RAUMAN LYSEON LUKIO	RAUMA
V.-78	NIMENMUUTOS, ENT: SINISAAREN LUKIO	
V.-76	NIMENMUUTOS, ENT: RAUMAN YHTEISLYSEO	
V.-72	NIMENMUUTOS, ENT: RAUMAN LYSEO	
0720-53	RAUMANMEREN LUKIO	RAUMA

NUMERO	NIMI	KUNTA	NUMERO	NIMI	KUNTA
V.-76	NIMENMUUTOS, ENT: RAUMANMEREN YHTEISLYSEO		0751-48	SAARIJÄRVEN LUKIO	SAARIJÄRVI
V.-72	NIMENMUUTOS, ENT: RAUMAN TYTTÖLYSEO		V.-73	NIMENMUUTOS, ENT: SAARIJÄRVEN YHTEISKOULU	
V.-44	NIMENMUUTOS, ENT: VIIPURIN TYTTÖLYSEO		0752-88	KESÄMÄEN LUKIO	L:RANTA
V.-25	NIMENMUUTOS, ENT: VIIP.SUOM.JATKO-OP-VIIP.NAISOP		V.-75	NIMENMUUTOS, ENT: SAIMAAN YHTEISLYSEO	
0721-86	ARDNAHTEEN LUKIO	RAUMA	V.-58	NIMENMUUTOS, ENT: LAPPEENRANNAN KESKIKOULU	
V.-76	NIMENMUUTOS, ENT: RAUMAN YHTEISKOULU		V.-44	NIMENMUUTOS, ENT: VUOKSEN KESKIKOULU	
0722-69	KASTUN LUKIO	TURKU	0753-61	SALOISTEN LUKIO	RAAHE
V.-76	NIMENMUUTOS, ENT: RAUNI-STULAN YHTEISLYSEO		V.-74	NIMENMUUTOS, ENT: SALOISTEN YHTEISLYSEO	
0723-43	RAUTALAMMIN LUKIO	RAUTALAMPI	0754-45	LAURIN LUKIO	SALO
V.-75	NIMENMUUTOS, ENT: RAUTALAMMIN YHTEISLUKIO		V.-76	NIMENMUUTOS, ENT: SALON YHTEISKOULU	
V.-72	NIMENMUUTOS, ENT: RAUTALAMMIN YHTEISKOULU		0755-28	HERMANNIN LUKIO	SALO
0724-26	RIIHIMÄEN LUKIO	RIIHIMÄKI	V.-76	NIMENMUUTOS, ENT: SALON YHTEISLYSEO	
V.-76	NIMENMUUTOS, ENT: RIIHIMÄEN YHTEISLYSEO		0756-01	SALPAUSSELÄN LUKIO	LAHTI
V.-71	NIMENMUUTOS, ENT: RIIHIMÄEN LYSEO		V.-75	NIMENMUUTOS, ENT: SALPAUSSELÄN YHTEISKOULU	
*0725-09	KARAN YHTEISLYSEO	RIIHIMÄKI	YHD.-76	0724	
V.-71	NIMENMUUTOS, ENT: RIIHIMÄEN TYTTÖLYSEO		0757-91	SAMMON LUKIO	TAMPERE
V.-44	NIMENMUUTOS, ENT: SORTAVALAN TYTTÖLYSEO		V.-76	NIMENMUUTOS, ENT: SAMMON YHTEISLYSED	
0726-99	ROIHUVUOREN LUKIO	HELSINKI	V.-57	NIMENMUUTOS, ENT: TAMPEREEN II TYTTÖKOULU	
V.-77	NIMENMUUTOS, ENT: ROIHUVUOREN YHTEISKOULU		V.-40	NIMENMUUTOS, ENT: VIIPURIN TYTTÖKOULU	
0727-72	KORKALOVAARAN LUKIO	ROVANIEMI	0758-74	SAVITAIPALEEN YHTEISLUKIO	SAVITAIPALE
V.-72	NIMENMUUTOS, ENT: ROVANIEMEN YHTEISKOULU		V.-71	NIMENMUUTOS, ENT: SAVITAIPALEEN YHTEISKOULU	
0728-55	ROVANIEMEN KESKUSTAN LUKIO	ROVANIEMI	0759-57	PIISPANMÄEN LUKIO	SAVONLINNA
V.-80	NIMENMUUTOS, ENT: KESKUSTAN LUKIO		V.-75	NIMENMUUTOS, ENT: SAVONLINNAN YHTEISLYSEO	
V.-72	NIMENMUUTOS, ENT: ROVANIEMEN YHTEISLYSEO		V.-72	NIMENMUUTOS, ENT: SAVONLINNAN LYSEO	
0729-39	RUDOLF STEINER-KOULU	HELSINKI	0760-96	SAVONNIEMEN LUKIO	SAVONLINNA
0730-77	RUOVEDEN LUKIO	RUOVEDI	V.-75	NIMENMUUTOS, ENT: SAVONNIEMEN YHTEISLYSEO	
V.-75	NIMENMUUTOS, ENT: RUOVEDEN YHTEISKOULU		V.-72	NIMENMUUTOS, ENT: SAVONLINNAN TYTTÖLYSEO	
0731-50	RUUKIN LUKIO	RUUKKI	0761-79	TALVISALON LUKIO	SAVONLINNA
V.-67	NIMENMUUTOS, ENT: RUUKIN YHTEISKOULU		V.-75	NIMENMUUTOS, ENT: SAVONLINNAN YHTEISKOULU	
*0732-34	ROUKON YHTEISKOULU	VALKEAKOSKI	YHD.-76	0892	
0735-80	RANUAN LUKIO	RANUA	*0762-52	MARTTILAN YHTEISLYSEO	SEINÄJOKI
0736-63	POHJOLANRINTEEN LUKIO	RIIHIMÄKI	V.-71	NIMENMUUTOS, ENT: SEINÄJOEN LYSEO	
V.-76	NIMENMUUTOS, ENT: RIIHIMÄEN YHTEISKOULU		V.-43	NIMENMUUTOS, ENT: SORTAVALAN LYSEO	
0737-47	RISTIINAN LUKIO	RISTIINA	0763-36	SEINÄJOEN LUKIO	SEINÄJOKI
V.-73	NIMENMUUTOS, ENT: RISTIINAN YHTEISKOULU		V.-77	YHDISTETTY	KIVISTÖN LUKIO
			V.-75	YHDISTETTY	SEINÄJOEN ILTAOPPIKOULU
			V.-77	NIMENMUUTOS, ENT: MARTTILAN LUKIO	
			V.-75	NIMENMUUTOS, ENT: SEINÄJOEN YHTEISLYSEO	
			V.-75	YHDISTETTY	MARTTILAN YHTEISLYSEO

NUMERO	NIMI	KUNTA	
V.-71	NIMENMUUTOS, ENT: SEINÄJOEN TYTTÖLYSE		
0764-19	SIILINJÄRVEN LUKIO	SIILINJÄRVI	
V.-75	NIMENMUUTOS, ENT: SIILINJÄRVEN YHTEISLYSE		
V.-40	NIMENMUUTOS, ENT: SALMIN KESKIKOULU		
0765-34	SODANKYLÄN LUKIO	SODANKYLÄ	
0766-82	SOMERON LUKIO	SOMERO	
V.-68	NIMENMUUTOS, ENT: SOMERON YHTEISKOULU		
0767-65	SONKAJÄRVEN LUKIO	SONKAJÄRVI	
V.-74	NIMENMUUTOS, ENT: SONKAJÄRVEN YHTEISLYSE		
0768-49	SOTKAMON LUKIO	SOTKAMO	
V.-75	NIMENMUUTOS, ENT: SOTKAMON YHTEISLUKIO		
V.-73	NIMENMUUTOS, ENT: SOTKAMON YHTEISKOULU		
*0769-22	STRÖMBORGSKA LÄROVERKET	PORVOO	YHD.-75 0024
V.-47	NIMENMUUTOS, ENT: PRIV.SV.FLICKSKOLAN I BORGÅ		
0770-60	SUOLAHDEN LUKIO	SUOLAHTI	
V.-73	NIMENMUUTOS, ENT: SUOLAHDEN YHTEISKOULU		
0771-44	SUDHUSSALMEN LUKIO	SUDHUSSALMI	
0772-27	SUONENJOEN LUKIO	SUONENJOKI	
V.-75	NIMENMUUTOS, ENT: SUONENJOEN YHTEISLYSE		
*0773-00	SVENSKA AFTONLÄROVERKET	HELSINKI	YHD.-71 0005
*0774-90	SVENSKA FLICKLYCEET I H:FORS	HELSINKI	YHD.-74 0777
0775-73	KATEDRALSKOLAN I ÅBO	TURKU	
V.-75	YHDISTETTY ÅBO SVENSKA SAMLYCEUM		0960
V.-74	YHDISTETTY SVENSKA KLASS.LYCEUM I ÅBO		0446
V.-73	YHDISTETTY ÅBO SVENSKA FLICKLYCEUM		0959
*0776-56	HFORS SVENSKA SAMLYCEUM	HELSINKI	YHD.-77 0777
V.-73	YHDISTETTY SVENSKA FLICKSKOLAN I H:FORS		0014
V.-68	NIMENMUUTOS, ENT: SVENSKA LYCEUM I HELSINGFORS		
0777-30	OTTELINSKA GYMNASIET	HELSINKI	
V.-77	NIMENMUUTOS, ENT: SVENSKA NORMALLYCEUM		
V.-77	YHDISTETTY HFORS SVENSKA SAMLYCEUM		0776
V.-74	YHDISTETTY SVENSKA FLICKLYCEET I H:FORS		0774
0778-13	SV.PRIVATSKOLAN I ULEÅBORG	OULU	
V.-37	NIMENMUUTOS, ENT: SVENSKA MELLANSKOLAN		

NUMERO	NIMI	KUNTA	
0779-20	SV. SAMSKOLAN I TAMMERFORS	TAMPERE	
0780-35	SYSMÄN LUKIO	SYSMÄ	
V.-75	NIMENMUUTOS, ENT: SYSMÄN YHTEISLUKIO		
V.-73	NIMENMUUTOS, ENT: SYSMÄN YHTEISKOULU		
0781-18	SÄKYLÄN SEUDUN LUKIO	SÄKYLÄ	
V.-76	NIMENMUUTOS, ENT: SÄKYLÄN YHTEISKOULU		
*0782-33	KIVISTÖN LUKIO	SEINÄJOKI	YHD.-77 0763
V.-75	NIMENMUUTOS, ENT: SEINÄJOEN SEUDUN YHTEISKOULU		
0783-81	SIMONKYLÄN LUKIO	VANTAA	
V.-77	NIMENMUUTOS, ENT: SIMONKYLÄN YHTEISKOULU		
0784-64	SVEITSINRINTEEN LUKIO	HYVINKÄÄ	
V.-76	NIMENMUUTOS, ENT: SVEITSINRINTEEN YHTEISKOULU		
V.-61	NIMENMUUTOS, ENT: HYVINKÄÄN KESKIKOULU		
0785-48	SALLAN LUKIO	SALLA	
0786-21	SULKAVAN LUKIO	SULKAVA	
V.-73	NIMENMUUTOS, ENT: SULKAVAN YHTEISKOULU		
0787-04	SAVONLINNAN TAIDELUKIO	SAVONLINNA	
0788-94	HAKALAN LUKIO	KOTKA	
V.-74	NIMENMUUTOS, ENT: SUNILAN YHTEISKOULU		
0789-77	SIMON YHTEISLUKIO	SIMO	
V.-72	NIMENMUUTOS, ENT: SIMON YHTEISLYSE		
0812-52	TAAVETIN LUKIO	LUUMÄKI	
0813-36	TAMMERKOSKEN LUKIO	TAMPERE	
V.-76	NIMENMUUTOS, ENT: TAMMERKOSKEN YHTEISLYSE		
V.-73	NIMENMUUTOS, ENT: TAMMERKOSKEN TYTTÖLYSE		
V.-56	NIMENMUUTOS, ENT: TAMPEREEN TYTTÖKOULU		
0814-19	TAMPEREEN ILTAOPPIKOULU	TAMPERE	
0815-42	TAMPEREEN KLASSILLINEN LUKIO	TAMPERE	
V.-76	NIMENMUUTOS, ENT: TAMPEREEN KLASS. YHTEISLYSE		
0816-82	TAMPEREEN LYSEON LUKIO	TAMPERE	
V.-76	NIMENMUUTOS, ENT: PYYNIKIN YHTEISLYSE		
V.-76	YHDISTETTY TAMPEREEN YHTEISLYSE		0820
V.-76	YHDISTETTY HÄMEENPUISTON YHTEISLYSE		0818
V.-73	NIMENMUUTOS, ENT: TAMPEREEN LYSE		

NUMERO	NIMI	KUNTA
0817-65	TAMPEREEN NORMAALIKOULU	TAMPERE
V.-74	NIMENMUUTOS, ENT: TAMPEREEN NORMAALILYSEO	
*0818-49	HÄMEENPUISTON YHTEISLYSEO	TAMPERE
V.-73	NIMENMUUTOS, ENT: TAMPEREEN TYTTÖLYSEO	
0819-22	TAMPEREEN YHTEISKOULU	TAMPERE
*0820-60	TAMPEREEN YHTEISLYSEO	TAMPERE
V.-53	NIMENMUUTOS, ENT: TAMPEREEN TOINEN LYSEO	
0821-44	TAPIOLAN LUKIO	ESPOO
V.-77	NIMENMUUTOS, ENT: TAPIOLAN YHTEISKOULU	
0822-27	TEHTAANPUISTON LUKIO	HELSINKI
V.-77	NIMENMUUTOS, ENT: TEHTAANPUISTON YHTEISKOULU	
0823-00	TERVAKOSKEN LUKIO	JANAKKALA
V.-76	NIMENMUUTOS, ENT: TERVAKOSKEN YHTEISKOULU	
0824-90	TEUVAN LUKIO	TEUVA
V.-75	NIMENMUUTOS, ENT: TEUVAN YHTEISLUKIO	
0825-73	TIKKAKOSKEN LUKIO	J: KYLÄN MK
V.-73	NIMENMUUTOS, ENT: TIKKAKOSKEN YHTEISKOULU	
V.-49	NIMENMUUTOS, ENT: SUOJÄRVEN YHTEISKOULU	
0826-56	TIKKURILAN LUKIO	VANTAA
V.-77	NIMENMUUTOS, ENT: TIKKURILAN YHTEISKOULU	
0827-30	TOIJALAN LUKIO	TOIJALA
V.-76	NIMENMUUTOS, ENT: TOIJALAN YHTEISLYSEO	
0828-13	TOIVONLINNAN YHTEISKOULU	PIIKKIÖ
V.-63	NIMENMUUTOS, ENT: TOIVONLINNAN KRIST. OPISTO	
V.-41	NIMENMUUTOS, ENT: TOIVONLINNAN LÄHETYSOPISTO	
0829-38	PUTAAN LUKIO	TORNIO
V.-72	NIMENMUUTOS, ENT: TORNIONSEUDUN YHTEISKOULU	
0830-35	SUENSAAREN LUKIO	TORNIO
V.-72	NIMENMUUTOS, ENT: TORNION YHTEISLYSEO	
0831-18	MERIKOSKEN LUKIO	DULU
V.-74	NIMENMUUTOS, ENT: TUIRAN YHTEISKOULU	
0832-41	TURENGIN LUKIO	JANAKKALA
V.-76	NIMENMUUTOS, ENT: TURENGIN YHTEISKOULU	
0833-81	TURUN ILTAOPPIKOULU	TURKU

YHD.-76 0816

YHD.-76 0816

NUMERO	NIMI	KUNTA
0834-64	TURUN KLASSIKON LUKIO	TURKU
V.-79	NIMENMUUTOS, ENT: ESKELIN LUKIO	
V.-76	NIMENMUUTOS, ENT: TURUN KLASSILLINEN YHTEISLYSEO	
0835-48	TURUN LYSEON LUKIO	TURKU
V.-79	NIMENMUUTOS, ENT: MUSEOMÄEN LUKIO	
V.-76	NIMENMUUTOS, ENT: TURUN LYSEO	
0836-21	TURUN NORMAALIKOULU	TURKU
V.-74	NIMENMUUTOS, ENT: TURUN NORMAALILYSEO	
V.-57	NIMENMUUTOS, ENT: TURUN YHTEISLYSEO	
V.-44	NIMENMUUTOS, ENT: KÄKISALMEN YHTEISLYSEO	
V.-23	NIMENMUUTOS, ENT: KÄKISALMEN REAALI- JA PORVARIK	
0837-04	TUUREPORIN LUKIO	TURKU
V.-76	NIMENMUUTOS, ENT: TURUN SUOMAL. YHTEISKOULU	
0838-94	LUOSTARIVUOREN LUKIO	TURKU
V.-76	NIMENMUUTOS, ENT: LUOSTARIVUOREN YHTEISLYSEO	
V.-74	NIMENMUUTOS, ENT: TURUN TYTTÖLYSEO	
0839-77	HYRYLÄN LUKIO	TUUSULA
V.-76	NIMENMUUTOS, ENT: TUUSULAN YHTEISKOULU	
0840-09	VAMMALAN LUKIO	VAMMALA
V.-73	NIMENMUUTOS, ENT: VAMMALAN YHTEISLYSEO	
V.-65	NIMENMUUTOS, ENT: TYRVÄÄN YHTEISLYSEO	
0842-72	HELSINGIN II NORMAALIKOULU	HELSINKI
V.-74	NIMENMUUTOS, ENT: HELSINGIN YHTEISNORMAALILYSEO	
V.-69	NIMENMUUTOS, ENT: TYTTÖNORMAALILYSEO	
V.-34	NIMENMUUTOS, ENT: HGIN SUOMAL. TYTTÖLYSEO	
*0843-55	TÖLÖ SVENSKA SAMSKOLA	HELSINKI
		YHD.-75 0402
0844-39	TÖÖLÖN YHTEISKOULU	HELSINKI
0845-12	ETU-TÖÖLÖN LUKIO	HELSINKI
V.-77	NIMENMUUTOS, ENT: TÖÖLÖN YHTEISLYSEO	
V.-52	NIMENMUUTOS, ENT: HELSINGIN KOELYSEO	
0846-37	TAINIONKOSKEN LUKIO	IMATRA
V.-75	NIMENMUUTOS, ENT: TAINIONKOSKEN YHTEISKOULU	
0847-85	TOHOLAMMIN LUKIO	TOHOLAMPI
V.-74	NIMENMUUTOS, ENT: TOHOLAMMIN YHTEISKOULU	
0848-68	TOHMAJÄRVEN LUKIO	TOHMAJÄRVI
V.-73	NIMENMUUTOS, ENT: TOHMAJÄRVEN YHTEISLYSEO	

NUMERO	NIMI	KUNTA
0849-42	TERVOLAN LUKIO	TERVOLA
V.-69	NIMENMUUTOS, ENT: TERVOLAN YHTEISKOULU	
0850-89	TAIVALKOSKEN LUKIO	TAIVALKOSKI
0851-62	TUUSNIEMEN LUKIO	TUUSNIEMI
0852-46	TOPPILAN LUKIO	OULU
V.-74	NIMENMUUTOS, ENT: TOPPILAN YHTEISKOULU	
0875-31	URJALAN LUKIO	URJALA
V.-76	NIMENMUUTOS, ENT: URJALAN YHTEISKOULU	
0876-14	UUDENKAUPUNGIN LUKIO	UUSIKAUP.
V.-76	NIMENMUUTOS, ENT: UUDENKAUPUNGIN YHTEISLYSE	
0877-21	NASTOLAN LUKIO	NASTOLA
V.-75	NIMENMUUTOS, ENT: UUDENKYLÄN YHTEISKOULU	
0878-87	ULVILAN LUKIO	ULVILA
V.-76	NIMENMUUTOS, ENT: ULVILAN YHTEISLUKIO	
0887-78	VAAJAKOSKEN LUKIO	J:KYLÄN MK
V.-73	NIMENMUUTOS, ENT: VAAJAKOSKEN YHTEISKOULU	
0888-51	VAALAN LUKIO	VAALA
0889-35	VAASAN LYSEON LUKIO	VAASA
V.-75	NIMENMUUTOS, ENT: VAASANPUUSTIKON YHTEISLYSE	
V.-73	NIMENMUUTOS, ENT: VAASAN LYSE	
0890-73	KIRKKOPUUSTIKON LUKIO	VAASA
V.-75	NIMENMUUTOS, ENT: VAASAN YHTEISLYSE	
V.-71	NIMENMUUTOS, ENT: VAASAN TYTTÖLYSE	
0891-56	VAASAN YHTEISKOULUN LUKIO	VAASA
V.-78	NIMENMUUTOS, ENT: VAASAN YHTEISKOULU	
0892-30	VALKEAKOSKEN LUKIO	VALKEAKOSKI
V.-76	NIMENMUUTOS, ENT: VALKEAKOSKEN YHTEISKOULU	
V.-76	YHDISTETTY ROUKON YHTEISKOULU	
0893-13	VALTIMON LUKIO	VALTIMO
V.-73	NIMENMUUTOS, ENT: VALTIMON YHTEISKOULU	
*0894-20	VALTION ILTAOPPIKOULU	HELSINKI
0895-86	VANTAANJOEN LUKIO	VANTAA
V.-77	NIMENMUUTOS, ENT: VANTAAN YHTEISKOULU	

0732

NUMERO	NIMI	KUNTA
0896-69	PÄIVIÖNSAAREN LUKIO	VARKAUS
V.-75	NIMENMUUTOS, ENT: VARKAUDEN YHTEISLYSE	
0897-43	VARTIOKYLÄN LUKIO	HELSINKI
V.-77	NIMENMUUTOS, ENT: VARTIOKYLÄN YHTEISKOULU	
0898-26	VASA ÖVNINGSSKOLA	VAASA
V.-74	NIMENMUUTOS, ENT: VASA SVENSKA FLICKLYCEUM	
V.-74	YHDISTETTY VASA SVENSKA LYCEUM	
*0899-09	VASA SVENSKA LYCEUM	VAASA
0900-89	KORSHOLMS GYMNASIUM	MUSTASAARI
V.-75	NIMENMUUTOS, ENT: VASA SVENSKA SAMSKOLA	
0901-62	VETELIN LUKIO	VETELI
V.-67	NIMENMUUTOS, ENT: VETELIN YHTEISKOULU	
0902-46	VIHDIN LUKIO	VIHTI
V.-74	NIMENMUUTOS, ENT: VIHDIN YHTEISKOULU	
0903-29	VIHERLAAKSON LUKIO	ESPOO
V.-77	NIMENMUUTOS, ENT: VIHERLAAKSON YHTEISKOULU	
V.-46	NIMENMUUTOS, ENT: KAUNIAISTEN YHTEISKOULU	
0904-02	VIIALAN LUKIO	VIIALA
V.-76	NIMENMUUTOS, ENT: VIIALAN YHTEISLYSE	
0905-92	VIITANIEMEN LUKIO	JYVÄSKYLÄ
V.-73	NIMENMUUTOS, ENT: VIITANIEMEN YHTEISKOULU	
V.-60	NIMENMUUTOS, ENT: JYVÄSKYLÄN YHTEISLUKIO	
0906-75	VIITASAAREN LUKIO	VIITASAARI
V.-70	NIMENMUUTOS, ENT: VIITASAAREN YHTEISKOULU	
0907-58	VIMPELIN LUKIO	VIMPELI
V.-74	NIMENMUUTOS, ENT: VIMPELIN YHTEISKOULU	
0908-32	VIRKBY GYMNASIUM	LOHJAN MLK
V.-76	NIMENMUUTOS, ENT: VIRKBY SAMSKOLA	
0909-15	VIROLAHDEN LUKIO	VIROLAHTI
V.-75	NIMENMUUTOS, ENT: VIROLAHDEN YHTEISLYSE	
V.-53	NIMENMUUTOS, ENT: HAMINAN-KOIVIISTON YHTEISKOULU	
0910-53	VIRTAIN LUKIO	VIRRAAT
V.-71	NIMENMUUTOS, ENT: VIRTAIN YHTEISKOULU	
0911-37	VOIKKAAN LUKIO	KUUSANKOSKI

0899

YHD.-74 0898

NUMERO	NIMI	KUNTA
V.-75	NIMENMUUTOS, ENT: VOIKKAAN YHTEISKOULU	
0912-10	VUOKSENNISKAN LUKIO	IMATRA
V.-75	NIMENMUUTOS, ENT: VUOKSENNISKAN YHTEISKOULU	
0913-43	VÄÄKSYN LUKIO	ASIKKALA
V.-75	NIMENMUUTOS, ENT: VÄÄKSYN YHTEISKOULU	
0914-83	LÄNSI-PORIN LUKIO	PORI
V.-74	NIMENMUUTOS, ENT: VÄHÄRAUMAN YHTEISLYSEO	
0915-66	VUOSAAREN LUKIO	HELSINKI
V.-77	NIMENMUUTOS, ENT: VUOSAAREN YHTEISKOULU	
0916-40	KAITAAN LUKIO	ESPOO
V.-77	NIMENMUUTOS, ENT: VAPAANIEMEN YHTEISKOULU	
0917-23	VÖRÄ SANGYMNASIUM	VÖYRI
V.-69	NIMENMUUTOS, ENT: VÖRÄ SAMSKOLA	
0918-06	VIHANNIN LUKIO	VIHANTI
V.-74	NIMENMUUTOS, ENT: VIHANNIN YHTEISKOULU	
0919-96	VESANNON LUKIO	VESANTO
V.-75	NIMENMUUTOS, ENT: VESANNON YHTEISLUKIO	
V.-71	NIMENMUUTOS, ENT: VESANNON YHTEISKOULU	
0945-86	YLISTARON LUKIO	YLISTARO
V.-75	NIMENMUUTOS, ENT: YLISTARON YHTEISLUKIO	
V.-71	NIMENMUUTOS, ENT: YLISTARON YHTEISKOULU	
0946-69	YLITORNION YHTEISKOULU	YLITORNIO
0947-43	YLIVIESKAN LUKIO	YLIVIESKA
V.-74	NIMENMUUTOS, ENT: YLIVIESKAN YHTEISKOULU	
V.-74	YHDISTETTY RAUDASKYLÄN KESKIK. JA LUKIO	0718
0948-26	YLÖJÄRVEN LUKIO	YLÖJÄRVI
V.-76	NIMENMUUTOS, ENT: YLÖJÄRVEN YHTEISKOULU	
*0959-89	ÅBO SVENSKA FLICKLYCEUM	TURKU
		YHD.-73 0775
*0960-11	ÅBO SVENSKA SAMLYCEUM	TURKU
		YHD.-75 0775
*0961-36	ÄGGELBY SVENSKA SAMSKOLA	HELSINKI
		YHD.-77 0005
0962-84	ÅLANDS LYCEUM	MAARIANHAM.
0973-32	ÄHTÄRIN LUKIO	ÄHTÄRI
V.-69	NIMENMUUTOS, ENT: ÄHTÄRIN YHTEISKOULU	

NUMERO	NIMI	KUNTA
0974-15	ÄÄNEKOSKEN LUKIO	ÄÄNEKOSKI
V.-73	NIMENMUUTOS, ENT: ÄÄNEKOSKEN YHTEISKOULU	
1001-44	FORSSAN TEKNILLINEN KOULU	FORSSA
1002-27	H:GIN TEKNILLINEN OPPILAITOS	HELSINKI
1003-00	HÄMEENLINNAN TEKNILLINEN KOULU	HÄMEENLINNA
1004-90	IMATRAN TEKNILLINEN KOULU	IMATRA
1005-73	JYVÄSKYLÄN TEKNILL. OPPILAITOS	JYVÄSKYLÄ
1006-56	KAJAANIN TEKNILLINEN KOULU	KAJAANI
1007-30	KEMIN TEKNILLINEN KOULU	KEMI
1008-13	KOKKOLAN TEKNILL. OPPILAITOS	KOKKOLA
1009-61	KOTKAN TEKNILLINEN OPPILAITOS	KOTKA
1010-35	KUOPION TEKNILLINEN OPPILAITOS	KUOPIO
1011-18	LAHDEN TEKNILLINEN OPPILAITOS	LAHTI
1012-74	L:RANNAN TEKNILL. OPPILAITOS	L:RANTA
1013-81	MIKKELIN TEKN. OPPILAITOS	MIKKELI
1014-64	OULUN TEKNILLINEN OPPILAITOS	OULU
1015-48	PORIN TEKNILLINEN OPPILAITOS	PORI
1016-21	RAUMAN TEKNILLINEN KOULU	RAUMA
1017-04	RIIHIMÄEN TEKNILL. OPPILAITOS	RIIHIMÄKI
1018-94	ROVANIEMEN TEKNILLINEN KOULU	ROVANIEMI
1019-77	SEINÄJOEN TEKNILLINEN KOULU	SEINÄJOKI
1020-09	TAMPEREEN TEKNILL. OPPILAITOS	TAMPERE
1021-99	TEKNISKA LÄROVERKET I H:FORS	HELSINKI
1022-72	TEKNISKA SKOLAN I EKENÄS	TAMMISAARI
V.-78	NIMENMUUTOS, ENT: TEKNISKA SKOLAN I H:FORS	
1023-55	TURUN TEKNILLINEN OPPILAITOS	TURKU

NUMERO	NIMI	KUNTA
1024-39	VAASAN TEKNILLINEN OPPILAITOS	VAASA
1025-12	VALKEAKOSKEN TEKNILLINEN KOULU	VALKEAKOSKI
1026-60	AHLSTRÖMIN TEKNILLINEN KOULU	VARKAUS
1027-85	VASA TEKNISKA LÄROANSTALT	VAASA
1028-68	WÄRTSILÄN TEKNILL.OPPILAITOS	JOENSUU
1029-42	ÅLANDS TEKNISKA SKOLA	MAARIANHAM.
1030-80	HÄMEENLINNAN AMMATTIKOULU	HÄMEENLINNA
V.-72	NIMENMUUTOS, ENT: ETELÄ-HÄMEEN	KESKUSAMM.KOULU
1031-63	ET-POHJANMAAN KESKUSAMM.KOULU	SEINÄJOKI
1032-47	KAINUUN KESKUSAMMATTIKOULU	KAJAANI
1033-20	KESKI-SUDMEN KESKUSAMM.KOULU	JYVÄSKYLÄ
1034-03	LAPIN KESKUSAMMATTIKOULU	ROVANIEMI
1035-93	POHJ-KARJALAN KESKUSAMM.KOULU	JOENSUU
1036-76	POHJ-POHJANMAAN KESKUSAMM.K.	OULU
1037-59	ÖSTERBOTTENS CENTRALYRKESKOLA	VAASA
1038-33	LEPPÄVAARAN AMMATTIKOULU	ESPOO
V.-75	NIMENMUUTOS, ENT: ESPOON AMMATTIKOULU	
1039-16	H:GIN KAUP.HAAGAN AMMATTIKOULU	HELSINKI
1040-54	H:GIN KAUP.ROIHUVUOREN AMM.K.	HELSINKI
V.-78	NIMENMUUTOS, ENT: H:GIN KAUP.KAMPIN AMMATTIKOULU	
V.-75	YHDISTETTY H:GIN KAUP.VAATTURIKOULU	1163
1041-38	H:GIN KAUP.KÄPYLÄN AMM.KOULU	HELSINKI
V.-70	YHDISTETTY KIRJAPAINOKOULU	
V.-70	YHDISTETTY HIENOMEKAANIKKOKOULU	
V.-70	YHDISTETTY LEIPURIKOULU	
1042-11	H:GIN KAUP.VALLILAN AMM.KOULU	HELSINKI
V.-66	NIMENMUUTOS, ENT: H:GIN KAUP.TEKN.AMMATTIKOULU	
V.-55	YHDISTETTY H:GIN VERHOILIJÄ-AMMATTIKOULU	
1043-69	HYVINKÄÄN AMMATTIKOULU	HYVINKÄÄ

NUMERO	NIMI	KUNTA
1044-84	KARHULAN AMMATTIKOULU	KOTKA
1045-67	KEMIN AMMATTIKOULU	KEMI
1046-41	KOTKAN AMMATTIKOULU	KOTKA
1047-24	LAHDEN AMMATTIKOULU	LAHTI
V.-65	YHDISTETTY LAHDEN TEOLL.JA RAK.AMMATTIK.	
V.-65	YHDISTETTY LAHDEN KÄSITYÖ-JA TALOUSAMM.K.	
1048-07	NOKIAN AMMATTIKOULU	NOKIA
1049-97	NURMIJÄRVEN AMMATTIKOULU	NURMIJÄRVI
1050-28	OULUN AMMATTIKOULU	OULU
1051-01	PORIN TEKNINEN AMMATTIKOULU	PORI
1052-91	PORIN TELJÄN AMMATTIKOULU	PORI
V.-72	NIMENMUUTOS, ENT: PORIN OMPELU-JA TALOUSAMM.K.	
1053-74	TAMPEREEN AMMATTIKOULU	TAMPERE
1054-57	TIKKURILAN AMMATTIKOULU	VANTAA
1055-31	TURUN TEKNILL. AMMATTIKOULU	TURKU
1056-14	TURUN OMPELU-JA TALOUSAMM.K.	TURKU
V.-66	YHDISTETTY TURUN VAATTURIAMMATTIKOULU	
V.-60	YHDISTETTY KESTILÄN VAATETUSTEOLL. OPISTO	
V.-58	YHDISTETTY TURUN KÄHERTÄJÄAMMATTIKOULU	
1057-54	VAASAN AMMATTIKOULU	VAASA
1058-87	VARKAUDEN KAUP.AMMATTIKOULU	VARKAUS
1059-60	FÖRSSAN AMMATTIKOULU	FÖRSSA
V.-59	NIMENMUUTOS, ENT: LOUNAISS-HÄMEEN AMMATTIOPPIL.	
1060-67	HAAPAVEDEN AMMATTIKOULU	HAAPAVESI
1061-82	HAMINAN AMMATTIKOULU	HAMINA
1062-65	HEINOLAN SEUDUN AMMATTIKOULU	HEINOLA
1063-49	ITÄ-SATAKUNNAN AMMATTIKOULU	HÄMEENKYRÖ
1064-22	JOENSUUN AMMATTIKOULU	JOENSUU
1065-05	JYVÄSKYLÄN AMMATTIKOULU	JYVÄSKYLÄ

NUMERO	NIMI	KUNTA
1066-95	JÄMSÄNJOKILAAKSON AMMATTIKOULU	JÄMSÄNKOSKI
1067-78	JÄRVENPÄÄN AMMATTIKOULU	JÄRVENPÄÄ
1068-51	IMATRAN AMMATTIKOULU	IMATRA
V.-59	NIMENMUUTOS, ENT: KAAKKOIS-SUOMEN AMMATTIOPPIL.	
V.-54	NIMENMUUTOS, ENT: TAINIONKOSKEN AMMATTIOPPIL.	
1069-35	KANGASALAN AMMATTIKOULU	KANGASALA
1070-73	KAUHAJOEN AMMATTIKOULU	KAUHAJOKI
1071-56	KITEEN AMMATTIKOULU	KITEE
V.-65	NIMENMUUTOS, ENT: KITEEN AMMATILL. KOULUKESKUS	
1072-30	KOILLIS-POHJANMAAN AMMATTIK.	TAIVALKOSKI
1073-13	KOKKOLAN AMMATTIKOULU	KOKKOLA
1074-53	KOUVOLAN AMMATTIKOULU	KOUVOLA
1075-86	KURIKAN AMMATTIKOULU	KURIKKA
1076-69	LAPPEENRANNAN AMMATTIKOULU	LÄRANTA
1077-43	LAPPAJÄRVEN AMMATTIKOULU	LAPPAJÄRVI
1078-26	LAPUAN AMMATTIKOULU	LAPUA
V.-80	NIMENMUUTOS, ENT: LAPUAN SEUDUN AMMATTIKOULU	
1079-09	LIEKSAN AMMATTIKOULU	LIEKSA
1080-48	LOHJAN AMMATTIKOULU	LOHJA
1081-21	LOIMAAN AMMATTIKOULU	LOIMAA
1082-04	LÄNSI-POHJAN AMMATTIKOULU	TORNIO
1083-94	MÄNTÄN AMMATTIKOULU	MÄNTTÄ
1084-77	NIVALAN AMMATTIKOULU	NIVALA
1085-50	ORIVEDEN SEUDUN AMMATTIKOULU	ORIVESI
1086-34	PEIPOHJAN AMMATTIKOULU	KOKEMÄKI
1087-17	PIEKSAHÄEN AMMATTIKOULU	PIEKSAHÄKI
V.-66	NIMENMUUTOS, ENT: KESKI-SAVON AMMATTIOPPILAITOS	

NUMERO	NIMI	KUNTA
1088-40	PIRKANMAAN AMMATTIKOULU	TAMPERE
V.-61	NIMENMUUTOS, ENT: TAMPEREEN SEUDUN AMMATTIKOULU	
1089-80	POHJOIS-LAPIN AMMATTIKOULU	SODANKYLÄ
1090-12	POHJ-SATAKUNNAN AMMATTIKOULU	KANKAANPÄÄ
1091-52	POHJ-SAVON AMMATTIOPPILAITOS	KUOPIO
1092-85	PORVOON SEUDUN AMMATTIKOULU	ASKOLA
1093-68	RAAHEN AMMATTIKOULU	RAAHE
1094-42	RAISION AMMATTIKOULU	RAISIO
1095-25	RAUMAN AMMATTIKOULU	RAUMA
1096-08	RIIHIMÄEN SEUDUN AMMATTIKOULU	RIIHIMÄKI
1097-98	ROVANIEMEN AMMATTIKOULU	ROVANIEMI
V.-74	YHDISTETTY ROVANIEMEN AMMATTIOPPILASKOULU 1181	
1098-71	SALON AMMATTIKOULU	SALO
1099-54	SAVONLINNAN AMMATTIKOULU	SAVONLINNA
1100-28	SEINÄJOEN AMMATTIKOULU	SEINÄJOKI
1101-01	SUONENJOEN AMMATTIKOULU	SUONENJOKI
1102-91	MIKKELIN AMMATTIKOULU	MIKKELI
V.-73	NIMENMUUTOS, ENT: SUUR-SAVON AMMATTIKOULU	
1103-74	VAKKA-SUOMEN AMMATTIKOULU	UUSIKAUP.
1104-57	VALKEAKOSKEN AMMATTIKOULU	VALKEAKOSKI
1105-31	VAMMALAN AMMATTIKOULU	VAMMALA
V.-59	NIMENMUUTOS, ENT: ETELÄ-SATAKUNNAN AMMATTIKOULU	
1106-14	VÄSTRA NYLANDS YRKESSKOLA	KARJAA
1107-62	YLÄ-SAVON AMMATTIKOULU	IISALMI
1108-87	YRKESSKOLAN I JAKOBSTAD	PIETARSAARI
1109-60	ÄBOLANDS YRKESSKOLA	PARAINEN
1110-75	ÅLANDS YRKESSKOLA	MAARIANHAM.

NUMERO	NIMI	KUNTA	NUMERO	NIMI	KUNTA
1111-82	ÄHTÄRIN SEUDUN AMMATTIKOULU	ÄHTÄRI	1134-77	SANOMA OY:N AMMATTIKOULU	HELSINKI
1112-65	ÄÄNEKOSKEN AMMATTIKOULU	ÄÄNEKOSKI	1135-50	SERLACHIUS OY:N AMMATTIKOULU	MÄNTTÄ
1113-49	ÖSTRA NYLANDS YRKESSKOLA	PORVOON MLK	1136-34	STRÖMBERG OY KONEPAJAKOULU	HELSINKI
1114-22	ENSO-GUTZEIT OY:N AMMATTIKOULU	IMATRA	1137-17	STRÖMBERG VAASA KONEPAJAKOULU	VAASA
1115-05	HANKKIJAN AMMATTIKOULU	TUUSULA	1138-57	SUOMEN AUTOTEOLLISUUS OY:N AK.	HELSINKI
1116-95	HUHTAHÄN ELINTARV.TEOLL.AK.	TURKU	1139-80	TAMPELLAN AMMATTIKOULU	TAMPERE
1117-78	KARHULAN TEHT.KONEPAJAKOULU	KOTKA	1140-12	TURUN SANOMAIN AMMATTIOPPIL.	TURKU
1118-51	SUOMEN TRIKON AMM.KURSSIKOULU	TAMPERE	1141-60	SOK:N TEOLL. AMMATTIOPPILAITOS J:KYLÄN MK V.-76 NIMENMUUTOS, ENT: VAAJAKOSKEN AMMATTIKOULU	
1119-35	KONE OY:N AMMATTIKOULU	HYVINKÄÄ	1142-85	VALMET JYVÄSKYLÄN AMMATTIKOULU JYVÄSKYLÄ V.-54 NIMENMUUTOS, ENT: JYSKÄVUOREN TEHT. AMMATTIKOULU V.-48 YHDISTETTY KELJON VALIMOKURSSIKOULU	
1120-73	KYMIN OY:N AMMATTIKOULU	KUUSANKOSKI	1143-68	VALMET H:GIN TELAKAN AMM.OPPIL	HELSINKI
1121-56	KYMIN OY:N METALLITEOLL.AK.	KARKKILA	1144-42	LENTOKONETEHTAAN AMMATTIKOULU	TAMPERE
1122-30	LOKOMON KONEPAJAKOULU	TAMPERE	*1145-25	VEITSILUODON TEHTAIDEN AK.	KEMI LAKKAUT.76
1123-13	LÖNNSTRÖM-YHTIÖITT.KONEPAJAK.	RAUMA	1146-08	OYAKO OY:N AMMATTIKOULU IMATRA V.-71 NIMENMUUTOS, ENT: VUOKSENNISKA OY:N AMMATTIKOULU	
1124-61	ANJALANKOSKEN AMMATTIKOULU ANJALANKOSKI V.-75 NIMENMUUTOS, ENT: MYLLYKOSKEN AMMATTIKOULU V.-63 NIMENMUUTOS, ENT: KESKI-KYMEN VALM. AMMATTIKOULU		*1147-98	WÄRTSILÄ JÄRVENPÄÄN AMM.KOULU JÄRVENPÄÄ LAKKAUT.79 V.-74 NIMENMUUTOS, ENT: WÄRTSILÄ H:GIN TEHT.KONEPAJAK. V.-38 NIMENMUUTOS, ENT: KONE JA SILTA OY:N KONEPAJAK.	
1125-86	ORIONIN LABORANTTIKOULU	HELSINKI	*1148-71	WÄRTSILÄ JAKOBSTADS VERKST.SK. PIETARSAARI LAKKAUT.77 V.-37 NIMENMUUTOS, ENT: JAKOBSTADS MEK.VERKSTADS SKOLA	
*1126-69	OULUN TEOLLISUUDEN AMMATTIK.	OULU YHD.-78 1201	1149-54	WÄRTSILÄ TURUN TELAKAN AK.	TURKU
1127-43	OUTOKUMMUN KAIVOKSEN AMM.KOULU	OUTOKUMPU	1150-92	WÄRTSILÄ VAASAN KONEPAJAKOULU	VAASA
1128-26	ROSENLEWIN AMMATTIKOULU PORI V.-72 NIMENMUUTOS, ENT: PORIN KONEPAJAN AMMATTIKOULU		1151-75	YHT.PAPERITEHTAAT LOTILAN AK.	VALKEAKOSKI
1129-09	FINLAYSON OY:N AMMATTIKOULU PORI V.-74 NIMENMUUTOS, ENT: PORIN PUUVILLA OY:N AMMATTIK.		1152-58	YHT.PAPERITEHTAAT MATARAN AK.	JÄMSÄNKOSKI
1130-49	RAUMA-REPOLAN AMMATTIKOULU	RAUMA	1153-32	AGA HITSAUSOPISTO	ESPOO
1131-21	RAUTARUUKKI OY:N OTANMÄEN AK.	VUOLIJOKI	1154-15	RAK. TEOLL. AMMATTIKURSSIKOULU	HELSINKI
1132-04	RAUTARUUKIN KONEPAJAKOULU	RAAHE	1155-55	LOHJAN TALOUSALUEEN KONEPAJAK.	LOHJAN MLK
*1133-94	SAKON KONEPAJAKOULU	RIIHIMÄKI LAKKAUT.78			

NUMERO	NIMI	KUNTA	
V.-75	NIMENMUUTOS, ENT: LOHJAN KALKKITEHDAS, KONEPAJAK.		
1156-88	MÄRTSILÄ H:GIN TELAKAN AK.	HELSINKI	
V.-66	NIMENMUUTOS, ENT: HIETALAHDEN TELAKAN AMM.KOULU		
1157-61	JOUTSENO-PULP OY:N AMMATTIK.	JOUTSENO	
1158-45	VR HYVINKÄÄN KONEPAJAKOULU	HYVINKÄÄ	
1159-28	VR KUOPIOIN KONEPAJAKOULU	KUOPIO	
1160-66	VR PASILAN KONEPAJAKOULU	HELSINKI	
*1161-40	HARJULAN OMP.-JA VAATTURIKOULU	LAHTI	LAKKAUT.72
1162-23	H:GIN KAUP.LABORATORIOKOULU	HELSINKI	
*1163-06	H:GIN KAUP.VAATTURIKOULU	HELSINKI	YHD.-75 1040
1164-96	H:GIN MAALARIAMMATTIKOULU	HELSINKI	
1165-79	KELLOSEPPÄKOULU	ESPOO	
1166-52	KOTKAN VAATETUSALAN AMMATTIK.	KOTKA	
*1167-36	VALTION KULTASEPPÄKOULU	LAHTI	YHD.-80 1754
V.-79	NIMENMUUTOS, ENT: LAHDEN KULTASEPPÄKOULU		
1168-19	TURUN MAALARIAMMATTIKOULU	TURKU	
V.-60	NIMENMUUTOS, ENT: TURUN AMMATTIOPISTO		
1169-42	INVALIDISÄÄTIÖN AMMATTIKOULU	HELSINKI	
1170-31	KIIPULAN SÄHKÖALAN AMMATTIK.	JANAKKALA	
V.-59	NIMENMUUTOS, ENT: PUHELIN-JA RADIOALAN AMM.KOULU		
1171-14	JÄRVENPÄÄN INVAL.AMMATTIOPPIL.	JÄRVENPÄÄ	
1172-54	KUULOVAMMAISTEN AMMATTIKOULU	TURKU	
1173-87	LIPERIN AMMATTIKOULU	LIPERI	
V.-54	NIMENMUUTOS, ENT: SOT.INV.VELJESLIITON AMM.OPPIL		
1174-60	MERIKOSKEN AMMATTIKOULU	OULU	
V.-58	NIMENMUUTOS, ENT: TUB.LIITON OULUN AMMATTIOPPIL.		
1175-44	NÄKÖVAMMAISTEN AMMATTIKOULU	ESPOO	
1176-27	SULKAVAN INVAL.AMMATTIOPPIL.	SULKAVA	

NUMERO	NIMI	KUNTA	
1177-00	WESTENDIN INVAL.AMMATTIOPPIL.	ESPOO	
1178-90	VALTION HAMMASTEKNIKKO-OPISTO	HELSINKI	
V.-78	NIMENMUUTOS, ENT: VALTION HAMMASTEKNIKKOKOULU		
1179-73	H:GIN KAUP.KAUNEUDENHOIT.AK.	HELSINKI	
V.-72	NIMENMUUTOS, ENT: H:GIN KAUP.KÄHERTÄJÄKOULU		
1180-05	RIIHIMÄEN AMMATTIOPPILASKOULU	RIIHIMÄKI	
*1181-95	ROVANIEMEN AMMATTIOPPILASKOULU	ROVANIEMI	YHD.-74 1097
V.-60	NIMENMUUTOS, ENT: ROVANIEMEN YL. AMMATTIKOULU		
1182-78	AMMATTIENEDISTÄMISLAITOS	HELSINKI	
1183-51	H:GIN LEIKKUOPISTO	HELSINKI	
1184-35	INSTRUMENTARIUM OY:N AMM.OPPIL	HELSINKI	
V.-69	YHDISTETTY METALLITEOS OY:N AMMATTIKOULU		
1185-18	LIHATEOLLISUUSOPISTO	HÄMEENLINNA	
V.-60	NIMENMUUTOS, ENT: SUOMEN LIHANJALOSTUSKOULU		
*1186-41	OPTIKKO-OPISTO	HELSINKI	LAKKAUT.78
1187-81	FAKTORIKOULU	HELSINKI	
*1188-64	VALTION AMMATTIKOULUKOTI	ESPOO	LAKKAUT.72
1189-48	RAAHEN TIETOKONEALAN OPPIL.	RAAHE	
1190-86	JUANKOSKEN AMMATTIKOULU	JUANKOSKI	
1191-69	LME-AMMATTIKOULU	KIRKKONUMMI	
1192-43	WIHURIN AMMATTIOPPILAITOS	HELSINKI	
1193-26	MATINKYLÄN AMMATTIKOULU	ESPOO	
1194-09	KUUSAMON AMMATTIKOULU	KUUSAMO	
1195-99	RAKENNUSTEKNIIKAN OPISTO	ESPOO	
1196-72	OPETTAJAOPISTON AMMATTIKOULU	HÄMEENLINNA	
V.-79	NIMENMUUTOS, ENT: H:LINNAN OPETTAJAOPISTON AK.		
1197-55	MELLERSTA NYLANDS YRKESKOLA	HELSINKI	
1198-39	PÄIJÄT-HÄMEEN AMMATTIKOULU	LAHTI	

NUMERO	NIMI	KUNTA
1199-12	VR TURUN KONEPAJAKOULU	TURKU
1200-92	KAUKAS OY:N AMMATTIKOULU	L:RANTA
1201-75	PCHJ.-SUOMEN TEOLLISUUSOPISTO OULU	
V.-78	YHDISTETTY OULUN TEOLLISUUDEN AMMATTIK.	1126
1202-58	OY NOKIA AB:N TEOLLISUUSOPPIL. HELSINKI	
V.-78	NIMENMUUTOS, ENT: NOKIA OY:N ELEKTRONIIKKAKOULU	
1203-32	KORPIVAARAN AMMATTIOPPILAITOS	VANTAA
1204-15	YLIVIESKAN TEKNILLINEN KOULU	YLIVIESKA
1205-63	MYYRNÄEN AMMATTIKOULU	VANTAA
1210-66	ALAJÄRVEN KAUPPAOPPILAITOS	ALAJÄRVI
1211-40	HANDELSLÄROVERKET I EKENÄS	TAMMISAARI
*1212-23	EIRAN KAUPPAOPPILAITOS	HELSINKI YHD.-78 1263
V.-66	NIMENMUUTOS, ENT: SUOMEN LIIKEM.YHD. KAUPPAOPPIL	
1213-06	ESPOON KAUPPAOPPILAITOS	ESPOO
1214-96	ET-SATAKUNNAN KAUPPAOPPILAITOS	HUITTINEN
1215-79	HAAPAJÄRVEN KAUPPAOPPILAITOS	HAAPAJÄRVI
1216-52	HAMINAN KAUPPAOPPILAITOS	HAMINA
1217-36	HEINOLAN SEUD.KAUPPAOPPILAITOS	HEINOLA
1218-19	HELSINGIN KAUPPAOPPILAITOS	HELSINKI
V.-79	NIMENMUUTOS, ENT: H:GIN KAUPPAKOULU JA -OPISTO	
1219-59	H:GIN KAUPPIAITT.KAUPPAOPPIL.	HELSINKI
1220-31	HYVINKÄÄN KAUPPAOPPILAITOS	HYVINKÄÄ
1221-14	H:LINNAN KAUPPAOPPILAITOS	HÄMEENLINNA
1222-62	IISALMEN KAUPPAOPPILAITOS	IISALMI
1223-87	IKAALISTEN KAUPPAOPPILAITOS	IKAALIST.MK
1224-60	IMATRAN KAUPPAOPPILAITOS	IMATRA
V.-79	NIMENMUUTOS, ENT: IMATRAN KAUPPAKOULU	
1225-44	JOENSUUN KAUPPAOPPILAITOS	JOENSUU

NUMERO	NIMI	KUNTA
1226-27	JYVÄSKYLÄN KAUPPAOPPILAITOS	JYVÄSKYLÄ
1227-00	JÄMSÄNJOKILAAKSON KAUPPAOPPIL.	JÄMSÄNKOSKI
1228-90	KAJAANIN KAUPPAOPPILAITOS	KAJAANI
1229-73	KEMIJÄRVEN KAUPPAOPPILAITOS	KEMIJÄRVI
1230-05	KEMIN KAUPPAOPPILAITOS	KEMI
1231-95	KOKKOLAN KAUPPAOPPILAITOS	KOKKOLA
1232-78	KOTKAN KAUPPAOPPILAITOS	KOTKA
1233-51	KOUVOLAN LIIKETAL.INSTITUUTTI KOUVOLA	
V.-75	NIMENMUUTOS, ENT: KOUVOLAN KAUPPAOPPILAITOS	
1234-35	KUOPION KAUPPAOPPILAITOS	KUOPIO
1235-18	KUUSAMON KAUPPAOPPILAITOS	KUUSAMO
1236-58	KUUSANKOSKEN KAUPPAKOULU	KUUSANKOSKI
1237-81	LAHDEN KAUPPAOPPILAITOS	LAHTI
1238-64	LAPIN KAUPPAOPPILAITOS	SODANKYLÄ
1239-48	LAPPEENRANNAN KAUPPAOPPILAITOS	L:RANTA
1240-86	LAPUAN KAUPPAOPPILAITOS	LAPUA
1241-69	LIEKSAN KAUPPAOPPILAITOS	LIEKSA
1242-43	LOHJAN KAUPPAOPPILAITOS	LOHJA
1243-26	LOIMAAN KAUPPAOPPILAITOS	LOIMAA
1244-09	LOUNAIS-HÄMEEN KAUPPAOPPILAIT.	FORSSA
1245-99	MALMIN KAUPPAOPISTO	HELSINKI
1246-72	MIKKELIN KAUPPAOPPILAITOS	MIKKELI
1247-55	MÄNTÄN KAUPPAOPPILAITOS	MÄNTTÄ
1248-39	OULAISTEN KAUPPAOPPILAITOS	OULAINEN
1249-12	OULUN KAUPPAOPPILAITOS	OULU

NUMERO	NIMI	KUNTA	NUMERO	NIMI	KUNTA
1250-59	PIEKSAMÄEN KAUPPAOPPILAITOS	PIEKSAMÄKI	1273-45	VAKKA-SUOMEN KAUPPAOPPILAITOS	UUSIKAUP.
1251-33	PIETARSAAREN KAUPPAOPPILAITOS	PIETARSAARI	1274-28	VALKEAKOSKEN SEUD.KAUPPAOPPIL.	VALKEAKOSKI
1252-16	POHJ-SATAKUNNAN KAUPPAOPPIL.	KANKAANPÄÄ	1275-01	VARKAUDEN KAUPPAOPPILAITOS	VARKAUS.
1253-56	PORIN KAUPPAOPPILAITOS	PORI	1276-91	VIRTAIN SEUD.KAUPPAOPPILAITOS	VIR RAT
1254-89	PORVOON KAUPPAOPPILAITOS	PORVOO	1277-74	NURMEKSEN KAUPPAOPPILAITOS	NURMES
1255-62	RAAHEN PORVARI- JA KAUPPAKOULU	RAAHE	V.-78	NIMENMUUTOS, ENT: YLÄ-KARJALAN KAUPPAKOULU	
1256-46	RAISION KAUPPAOPPILAITOS	RAISIO	1278-57	ÄÄNEKOSKEN KAUPPAOPPILAITOS	ÄÄNEKOSKI
1257-29	RAUMAN KAUPPAOPPILAITOS	RAUMA	1279-31	ÅLANDS HANDELSLÄROVERK	MAARIANHAM.
1258-02	RIIHIMÄEN KAUPPAOPPILAITOS	RIIHIMÄKI	1280-79	KIIPULAN KAUPPAOPPILAITOS	JANAKKALA
1259-92	ROVANIEMEN KAUPPAOPPILAITOS	ROVANIEMI	V.-80	NIMENMUUTOS, ENT: KIIPULAN KAUPPAKOULU	
1260-24	SALON KAUPPAOPPILAITOS	SALO	V.-59	NIMENMUUTOS, ENT: KULTATÄHKÄN KONTTORITYÖKOULU	
1261-07	S:LINNAN LIIKETAL. INSTITUUTTI	SAVONLINNA	1281-52	JÄRVENPÄÄN INV. KAUPPAOPPIL.	JÄRVENPÄÄ
V.-75	NIMENMUUTOS, ENT: SAVONLINNAN KAUPPAOPPILAITOS		V.-78	NIMENMUUTOS, ENT: KOLMIRANNAN INVAL.AMM.OPPIL.	
1262-97	SEINÄJOEN KAUPPAOPPILAITOS	SEINÄJOKI	1282-36	MERIKOSKEN KAUPPAOPPILAITOS	OULU
1263-70	SUOMEN LIIKEM.KAUPPAOPPISTO	HELSINKI	1283-19	ESPOONLAHDEN KAUPPAOPPILAITOS	ESPOO
V.-78	YHDISTETTY EIRAN KAUPPAOPPILAITOS		1292-00	POHJANMAAN YRITTÄJÄOPISTO	KAUHAVA
		1212	1293-90	EKENÄS SJUKVÄRDSSKOLA	TAMMISAARI
1264-53	SUUPOHJAN KAUPPAOPPILAITOS	KAUHAJOKI	V.-79	YHDISTETTY ÅBOLANDS BARNAVÄRDSSKOLA	1332
1265-37	SVENSKA HANDELSLÄROVERKET	HELSINKI	1294-73	H:GIN DIAKONIAOPISTO	HELSINKI
V.-78	NIMENMUUTOS, ENT: SV.HANDELSINST.-KÖPMANNALÄRÖV.		1295-56	H:GIN KAUP.SAIR.HOITO-OPPIL.	HELSINKI
V.-72	YHDISTETTY SVENSKA KÖPMANNALÄROVERKET		V.-69	YHDISTETTY H:GIN KAUP.APUHOITAJAKOULU	
		1266	V.-69	YHDISTETTY NIKKILÄN MIELISAIRAANHOITOK.	
*1266-10	SVENSKA KÖPMANNALÄROVERKET	HELSINKI	1296-30	H:GIN 4-SAIR.HOITO-OPPILAITOS	HELSINKI
		YHD.-72	V.-71	YHDISTETTY SUOM.RÖHÖSYHT.JALKOJENHOIT.K.	1343
1267-43	TAMPEREEN KAUPPAOPPILAITOS	TAMPERE	1297-13	H:GIN SAIRAANHOITO-OPPISTO	HELSINKI
1268-83	TORNIONLAAKSON KAUPPAOPPILAIT.	TORNIO	V.-57	NIMENMUUTOS, ENT: VALTION TERVEYDENHUOLTO-OPPISTO	
1269-66	TURUN KAUPPAOPISTO	TURKU	1298-38	H:FORS SV.SJUKVÄRDSINSTITUT	HELSINKI
1270-55	TURUN KAUPUNGIN KAUPPAKOULU	TURKU	1299-86	H:LINNAN SAIR.HOITO-OPPILAITOS	HÄMEENLINNA
*1271-88	TURUN LIIKEAPULAISKOULU	TURKU	1300-59	KAINUUN SAIR.HOITO-OPPILAITOS	KAJAANI
		LAKKAUT.75	1301-33	KESKI-SUOMEN SAIR.HOITO-OPPIL.	JYVÄSKYLÄ
1272-61	VAASAN KAUPPAOPPILAITOS	VAASA			

NUMERO	NIMI	KUNTA	NUMERO	NIMI	KUNTA
1302-16	KOTKAN SAIR.HOITO-OPPILAITOS	KOTKA	*1324-28	TURUN RÖNTGENHOITAJAOPISTO	TURKU
V.-68	NIMENMUUTOS, ENT: KYMENLAAKSON SAIR.HOITO-OPPIL.				YHD.-70 1325
1303-64	KUOPION SAIR.HOITO-OPPILAITOS	KUOPIO	1325-01	TURUN SAIRAANHOITO-OPPILAITOS	TURKU
V.-73	YHDISTETTY KUOPION KESK.SAIR.LASTENHOIT.K	1330	V.-70	YHDISTETTY	TURUN RÖNTGENHOITAJAOPISTO 1324
1304-89	KÄTILÖOPISTO	HELSINKI	V.-70	YHDISTETTY	TURUN LABORATORIOHOITAJAOPISTO 1323
1305-62	LAHDEN DIAKONIAOPISTO	LAHTI	V.-70	YHDISTETTY	TURUN HAMMASHOITAJAKURSSI 1322
V.-45	NIMENMUUTOS, ENT: VIIPURIN DIAKONISSALAITOS		V.-70	YHDISTETTY	TURUN APUHOITAJAKURSSI 1321
1306-46	LAHDEN SAIRAANHOITO-OPPILAITOS	LAHTI	1326-91	VASA SJUKVÄRDSSLÄROANSTALT	VAASA
1307-29	LAPIN SAIR.HOITO-OPPILAITOS	ROVANIEMI	1327-74	BARNAVÄRDSSKOLAN FOLKHÄLSAN	HELSINKI
1308-02	LAPPEENRANNAN SAIR.HOITO-OPPIL	L:RANTA	*1328-57	H:GIN LASTENLINN.LASTENHOIT.K.	HELSINKI LAKKAUT.74
V.-69	NIMENMUUTOS, ENT: ETELÄ-SAIMAAN SAIR.HOIT.OPPIL.		V.-67	NIMENMUUTOS, ENT: MANNERHEIMLIITON LASTENHOIT.K.	
1309-92	MIKKELIN SAIR.HOITO-OPPIL.	MIKKELI	1329-31	KASVATTAJAOPISTO	PIEKSÄMÄKI
1310-24	OULUN DIAKONIAOPISTO	OULU	*1330-79	KUOPION KESK.SAIR.LASTENHOIT.K	KUOPIO YHD.-73 1303
1311-07	OULUN SAIR.HOITO-OPPILAITOS	OULU	1331-52	TÖLÖ BARNAVÄRDSSKOLA	HELSINKI
1312-97	PIRKANMAAN SAIR.HOITO-OPPIL.	TAMPERE	*1332-36	ÄBOLANDS BARNAVÄRDSSKOLA	TURKU YHD.-79 1293
1313-70	POHJ-KARJALAN SAIR.HOITO-OPPIL	JOENSUU	*1333-19	ANTINKARTANON VAJAAMIEL.KOULU	ULVILA LAKKAUT.72
1314-53	PORIN DIAKONIAOPISTO	PORI	V.-67	NIMENMUUTOS, ENT: HOIVAKODIN VAJAAMIELISHOIT.K.	
1315-37	PORIN SAIR.HOITO-OPPILAITOS	PORI	*1334-59	KOLPENEEN VAJAAMIEL.HOIT.KOULU	ROVANIEMI LAKKAUT.74
1316-10	SALON SAIRAANHOITO-OPPILAITOS	SALO	*1335-82	KUUSAAN VAJAAMIELISHOIT.KOULU	KUUSANKOSKI LAKKAUT.74
1317-50	SAVONLINNAN SAIR.HOITO-OPPIL.	SAVONLINNA	*1336-65	RINNEKOTI-SÄÄT.VAJAAMIEL.KOULU	ESPOO LAKKAUT.75
1318-83	SEINÄJOEN SAIR.HOITO-OPPILAIT.	SEINÄJOKI	1337-49	SUOJARINTEEN VAJAAMIEL.KOULU	SUOLAHTI
V.-55	NIMENMUUTOS, ENT: VAASAN SAIRAANHOITAJAKOULU		*1338-22	VAALIJALAN VAJAAMIELISH.KOULU	PIEKSÄM.MK LAKKAUT.74
1319-66	SISÄLÄHETYSSEUR.DIAKONIAOPISTO	PIEKSÄMÄKI	*1339-05	YLISEN VAJAAMIELISHOIT.KOULU	YLÖJÄRVI LAKKAUT.71
1320-63	TAMPEREEN SAIRAANHOITO-OPISTO	TAMPERE	*1340-44	KÄRKULLA CENTRALANSTALT	PARAINEN LAKKAUT.74
*1321-88	TURUN APUHOITAJAKURSSI	TURKU	1341-27	SUOMEN KOSMETOLOG.YHD.OPISTO	HELSINKI
YHD.-70 1325			1342-00	HOPEANIEMEN KUNTOHOITAJAKOULU	VIHTI
*1322-61	TURUN HAMMASHOITAJAKURSSI	TURKU	*1343-90	SUOM.ROHDOSYHT.JALKOJENHOIT.K.	HELSINKI YHD.-71 1296
YHD.-70 1325			1344-73	YKSIT.HIEROMAOPISTO K.JUNTUNEN	LAHTI
*1323-45	TURUN LABORATORIOHOITAJAOPISTO	TURKU	YHD.-70 1325	1345-56	KESKI-POHJANM.SAIR.HOITO-OPPIL KOKKOLA

NUMERO	NIMI	KUNTA
1354-47	KYMENLAAKSON KOTITALOUSOPPIL.	VEHKALAHTI
1355-20	KAUHAJOEN KOTITALOUSOPISTO	KAUHAJOKI
1356-03	ORIMATTILAN KOTITALOUSOPISTO	ORIMATTILA
1357-93	ROVANIEMEN KOTITALOUSOPISTO	ROVANIEM.MK
1358-76	AHLMANIN EMÄNTÄKOULU	TAMPERE
1359-59	AITOON EMÄNTÄKOULU	LUOPIOINEN
1360-98	BRAHELINNAN EMÄNTÄKOULU	RISTIINA
1361-71	ELIAS LÖNNROTIN EMÄNTÄKOULU	SAMMATTI
1362-54	HAAPAVEDEN EMÄNTÄKOULU	HAAPAVESI
1363-38	INARIN EMÄNTÄKOULU	INARI
1364-11	KARKUN EMÄNTÄKOULU	VAMMALA
1365-44	KEMIJÄRVEN EMÄNTÄKOULU	KEMIJÄRVI
1366-84	KESKI-PÖHJANMAAN EMÄNTÄKOULU	VETELI
1367-67	KITTILÄN EMÄNTÄKOULU	KITTILÄ
1368-41	KÖRSHOLMS HUSMODERSSKOLA	VÅASA
1369-24	LAPUAN EMÄNTÄKOULU	LAPUA
1370-62	LEPAAN EMÄNTÄKOULU	HATTULA
1371-46	LIMINGAN EMÄNTÄKOULU	LIMINKA
1372-29	POHJOIS-KARJALAN EMÄNTÄKOULU	LIEKSA
1373-02	RUNNIN EMÄNTÄKOULU	IISALMI
V.-76	YHDISTETTY PELTOSALMEN KOTITALOUSKOULU	1383
1374-92	SOTKAMON EMÄNTÄKOULU	SOTKAMO
1375-75	SUOMUSSALMEN EMÄNTÄKOULU	SUOMUSSALMI
1376-58	SUONENJOEN EMÄNTÄKOULU	SUONENJOKI
1377-32	SÄÄMINGIN EMÄNTÄKOULU	SAVONLINNA
1378-15	TAPIOLAN EMÄNTÄKOULU	JOUTSENO

NUMERO	NIMI	KUNTA
1379-30	VARSINAIS-SUOMEN EMÄNTÄKOULU	NAANTALI
*1380-37	JOKIOISTEN KOTITALOUSKOULU	JOKIOINEN LAKKAUT.75
1381-10	LOIMAAN TALOUSKOULU	LOIMAA
1382-43	MUURUVEDEN KOTITALOUSKOULU	JUANKOSKI
*1383-83	PELTOSALMEN KOTITALOUSKOULU	IISALMI YHD.-76 1373
*1384-66	SEPPÄLÄN KOTITALOUSKOULU	KAJAANIN MK LAKKAUT.76
*1385-40	SIIKASALMEN KOTITALOUSKOULU	LIPERI LAKKAUT.78
*1386-23	VILPPULAN KOTITALOUSKOULU	VILPPULA LAKKAUT.71
1387-06	VRETHALLA HUSMODERSSKOLA	KEMIÖ
1388-96	ÅLANDS HUSMODERSSKOLA	SALTVIK
1389-79	HELSINGIN TALOUSKOULU	HELSINKI
V.-45	NIMENMUUTOS, ENT: H:GIN MARTTAKOULU	
1390-01	JOENSUUN TALOUSKOULU	JOENSUU
1391-91	JYVÄSKYLÄN TALOUSKOULU	JYVÄSKYLÄ
1392-74	KOKKOLAN TALOUSKOULU	KOKKOLA
1393-57	KOTKAN TALOUSKOULU	KOTKA
1394-31	KUOPIOIN TALOUSKOULU	KUOPIO
1395-14	LAHDEN TALOUSKOULU	LAHTI
V.-62	NIMENMUUTOS, ENT: IT-HÄMEEN MARTTALIITON TALOUSK	
1396-39	LAPPEENRANNAN TALOUSKOULU	L:RANTA
V.-49	NIMENMUUTOS, ENT: PORIN TALOUSKOULU	
V.-44	NIMENMUUTOS, ENT: KARJALAN MARTTALIITON TALOUSK.	
1397-87	MIKKELIN TALOUSKOULU	MIKKELI
1398-60	OULAISTEN TALOUSKOULU	OULAINEN
1399-44	OULUN TALOUSKOULU	OULU
1400-17	PORIN TALOUSKOULU	PORI
1401-65	RIIHIMÄEN TALOUSKOULU	RIIHIMÄKI

NUMERO	NIMI	KUNTA	NUMERO	NIMI	KUNTA
1402-80	SEINÄJOEN TALOUSKOULU	SEINÄJOKI	*1425-75	KEMIKALIKAUPPAKOULU	HELSINKI LAKKAUT.74
1403-63	TAMPEREEN TALOUSKOULU	TAMPERE	1426-58	MARKKINDINTI-INSTITUUTTI	HELSINKI
1404-47	TURUN MARTTAYHDIST.TALOUSKOULU	TURKU	V.-69	NIMENMUUTOS,ENT: MYYNTI- JA MAINOSKOULU	
1405-20	VAASAN TALOUSKOULU	VAASA	*1427-32	STOCKMANNIN VÄHITTÄISMYYJÄK.	HELSINKI LAKKAUT.77
1406-03	VARKAUDEN TALOUSKOULU	VARKAUS	1428-15	SUOMEN OSUUSKAUPPAOPISTO	HELSINKI
1407-93	VÄSTANKVARNS HUSHÄLLSSKOLA	INKOD	1429-48	K-INSTITUUTTI	ESPOO
V.-62	NIMENMUUTOS,ENT: GRÖNVALLA HUSMODERSSKOLA		V.-74	NIMENMUUTOS,ENT: VÄHITTÄISKAUPPIASOPISTO	
1408-76	TAMPEREEN KODINHOITAJAOPISTO	TAMPERE	1430-37	ATK-INSTITUUTTI	HELSINKI
*1409-59	VIHERLAAKSON KODINHOITAJAOP.	ESPOO LAKKAUT.72	*1431-10	H:GIN KAUPUNGIN TOIMISTOKOULU	HELSINKI LAKKAUT.74
1410-98	VÄESTÖLIITON KODINHOITAJAOP.	HELSINKI	1432-50	VIENTIKOULUTUSSÄÄTIÖ	HELSINKI
V.-79	NIMENMUUTOS,ENT: VÄESTÖLIITON KOTISISAROPISTO		1433-83	KUNNALLISOPISTO	TUUSULA
1411-71	FOLKHÄLSANS HEMVÄRDSSK.HINDHÄR	PORVOON MLK	1434-66	E-INSTITUUTTI	HELSINKI
1412-54	H:GIN HOTELLI-JA RAV. KOULU	HELSINKI	1435-40	HÄMEENKYLÄN KAUPPIASOPISTO	VANTAA
V.-57	NIMENMUUTOS,ENT: SUOMEN HOTELLI-JA RAVINTOLAK.		1436-23	LAHDEN HOTELLI- JA RAV. KOULU	LAHTI
1413-38	HOTELLI- JA RAVINTOLAOPISTO	HELSINKI	1448-60	VALTION KALATALOUSOPPILAITOS	PARAINEN
1414-11	NIKKARILAN KUULOVAMM.TALOUSK.	PIEKSAMÄKI	1449-44	KITEEN MAATALOUSOPPILAITOS	KITEE
V.-78	NIMENMUUTOS,ENT: NIKKARILAN KUUROJEN TALOUSK.		V.-80	NIMENMUUTOS,ENT: POHJ-KARJALAN	KARJANHOITOKOULU
1415-51	ROVANIEMEN HOT.-JA RAVINTOLAK.	ROVANIEMI	1450-81	AHLMANIN MAATALOUSOPPILAITOS	TAMPERE
1416-84	KAJAANIN TALOUSKOULU	KAJAANI	*1451-64	BERGMANIN MAATALOUSOPPILAITOS	ASKOLA LAKKAUT.72
1417-67	POHJ-HÄMEEN EMÄNTÄKOULU	RUOVEDI	1452-48	ET-KARJALAN KARJATALOUSKOULU	L:RANTA
1418-41	KUOPION HOTELLI-JA RAVINTOLAK.	KUOPIO	1453-21	ALAJÄRVEN MAATALOUSOPPILAITOS	ALAJÄRVI
1419-24	ÅLANDS HOTELL-OCH RESTAURANGSK	MAARIANHAM.	V.-80	NIMENMUUTOS,ENT: ET-POHJANM. JÄRVIAL.MAAT.OPPIL.	
1420-62	J:KYLÄN HOTELLI-JA RAV.KOULU	JYVÄSKYLÄ	1454-04	ILMAJOEN MAATALOUSOPPILAITOS	ILMAJOKI
1421-46	KOUVOLAN TALOUSKOULU	KOUVOLA	V.-80	NIMENMUUTOS,ENT: ET-POHJANMAAN	KARJATALOUSKOULU
*1422-29	PORVOON MATKAILUOPISTO	PORVOO YHD.-75 0656	1455-94	HARJUN MAATALOUSOPPILAITOS	VIROLAHTI
1423-02	VAASAN HOTELLI- JA RAV. KOULU	VAASA	V.-61	YHDISTETTY VIROLAHDEN KALASTAJAKOULU	
1424-92	HANKKIJAYHTYMÄN LIIKEOPISTO	HELSINKI	1456-77	HYVINKÄÄN MAATALOUSOPISTO	HYVINKÄÄ
			V.-66	NIMENMUUTOS,ENT: PIENVILJELYSNEUVOJAOPISTO	

NUMERO	NIMI	KUNTA	NUMERO	NIMI	KUNTA
1457-50	HÖGRE SV.LANTBRUKSLÄROVERKET	TURKU	V.-59	NIMENMUUTOS, ENT: LOUN-SUOM.SAVIALUEEN MAAMIESK.	
V.-61	YHDISTETTY BRUSABY LANTMANNASKOLA				
1458-34	ILOMANTSIN MAATALOUSOPPILAITOS	ILOMANTSI	1477-31	MAATALOUSNORMAALIKOULU	JÄRVENPÄÄ
*1459-17	JOKIOISTEN KARJANHOITOKOULU	JOKIOINEN	LAKKAUT.71	1478-89	MUSTIALAN MAATALOUSOPPILAITOS TAMMELA
1460-55	JOKIOISTEN MAATALOUSOPPILAITOS	JOKIOINEN	1479-62	MUURUVEDEN MAATALOUSOPPILAITOS	JUANKOSKI
1461-39	JORDISTEN MAATALOUSOPPILAITOS	JORDINEN	1480-44	MÄNTSÄLÄN MAATALOUSOPPILAITOS	MÄNTSÄLÄ
V.-60	YHDISTETTY ITÄ-JA SUUR-SAVON MAAMIESKOULU		V.-66	NIMENMUUTOS, ENT: INVALIDIDISÄÄTIÖN MAAT.OPPIL.	
1462-12	HAAPAJÄRVEN MAATALOUSOPPILAIT.	HAAPAJÄRVI	1481-84	NURMEKSEN MAATALOUSOPPILAITOS	NURMES
V.-80	NIMENMUUTOS, ENT: KALAJOKILAAKSON MAAT.OPPIL.		1482-67	OSARAN MAATALOUSOPPILAITOS	HÄMEENKYRÖ
1463-45	KANGASALAN MAATAL.KURSSIKESKUS	KANGASALA	1483-41	OTAVAN MAATALOUSOPPILAITOS	MIKKELIN MK
V.-71	NIMENMUUTOS, ENT: KANGASALAN KARJATALOUSKOULU		1484-24	PAIMION MAATALOUSKERHO-OPISTO	PAIMIO
1464-85	KARJATALOUSOPISTO	KUOPIO	1485-07	PARIKKALAN MAATALOUSOPPILAITOS	PARIKKALA
1465-68	KANNUKSEN MAATALOUSOPPILAITOS	KANNUS	1486-97	PELTOSALMEN MAATALOUSOPPIL.	IISALMI
V.-80	NIMENMUUTOS, ENT: KESKI-POHJANM.MAATALOUSOPPIL.		V.-77	YHDISTETTY POHJ-SAVON KARJATALOUSKOULU	1490
1466-42	PUDASJÄRVEN MAATALOUSOPPILAIT.	PUDASJÄRVI	*1487-70	POHJ-HÄMEEN MAATALOUSOPPIL.	VILPPULA LAKKAUT.71
V.-80	NIMENMUUTOS, ENT: KOILL-POHJANM.MAATALOUSOPPIL.		*1488-53	POHJ-KARJALAN KARJATALOUSKOULU	PYHÄSELKÄ LAKKAUT.71
1467-25	KOIVIKON MAATALOUSOPPILAITOS	MUHOS	1489-37	RUUKIN MAATALOUSOPPILAITOS	RUUKKI
1468-08	KOKEMÄEN MAATALOUSOPPILAITOS	KOKEMÄKI	V.-80	NIMENMUUTOS, ENT: POHJ-POHJANMAAN MAATALOUSOPPIL	
1469-98	KORSHOLMS LANTBRUKSSKOLOR	VAASA	*1490-75	POHJ-SAVON KARJATALOUSKOULU	MAANINKA YHD.-77 1486
V.-78	YHDISTETTY SVENSKA MEJERISKOLAN	1512	1491-58	SÄÄKSMÄEN MAATALOUSOPPILAITOS	VALKEAKOSKI
V.-62	YHDISTETTY SV.TEOR.KREATURHUSHÄLLNINGSSK.		V.-80	NIMENMUUTOS, ENT: PÄIVÖLÄN MAATALOUSOPPILAITOS	
1470-20	KUJALAN MAATALOUSOPPILAITOS	LAHTI	1492-32	ROVANIEMEN MAATALOUSOPPILAITOS	ROVANIEM.MK
1471-03	ANJALAN MAATALOUSOPPILAITOS	ANJALANKOSKI	*1493-15	SALON SEUDUN MAANVILJELYSKOULU	PERNIÖ LAKKAUT.74
V.-80	NIMENMUUTOS, ENT: KYMENLAAKSON MAATALOUSOPPIL.		1494-30	SATAKUNNAN KARJATALOUSKOULU	ULVILA
1472-93	PÄIJÄT-HÄMEEN MAATALOUSOPPIL.	LAHTI	1495-88	SEPPÄLÄN MAATALOUSOPPILAITOS	KAJAANI
V.-76	NIMENMUUTOS, ENT: LAHDEN SEUD.MAATALOUSOPPIL.		1496-61	SIIKAISTEN MAATALOUSOPPILAITOS	SIIKAINEN
1473-76	LANNÄSLUNDS LANTBRUKSSKOLOR	PIETARSAARI	1497-45	SIIKASALMEN MAATALOUSOPPIL.	LIPERI
1474-59	KITTIILÄN MAATALOUSOPPILAITOS	KITTIILÄ	1498-28	SIIPIKARJANHOITOKOULU	HÄMEENLINNA
V.-80	NIMENMUUTOS, ENT: LAPIN MAATALOUSOPPILAITOS				
1475-33	LAPPEEN MAATALOUSOPPILAITOS	L:RANTA			
1476-16	LOIMAAN MAATALOUSOPPILAITOS	LOIMAAN MLK			

NUMERO	NIMI	KUNTA	NUMERO	NIMI	KUNTA
1499-01	SUONENJOEN MAATALOUSOPPILAITOS	SUONENJOKI	1530-51	EKENÄS FORSTINSTITUT	TAMMISAARI
1500-81	KAUHAJODEN MAATALOUSOPPILAITOS	KAUHAJOKI	1531-84	EVON METSÄOPISTO	LAMMI
V.-80	NIMENMUUTOS, ENT: SUUPOHJAN MAATALOUSOPPILAITOS		1532-67	KURUN NORMAALIMETSÄOPISTO	KURU
1501-64	TARVAALAN MAATALOUSOPPILAITOS	SAARIJÄRVI	1533-41	NIKKARILAN METSÄOPISTO	PIEKSAM.MK
1502-48	TERVOLAN MAATALOUSOPPILAITOS	TERVOLA	1534-24	ROVANIEMEN METSÄOPISTO	ROVANIEM.MK
1503-21	TUORLAN MAATALOUSOPPILAITOS	PIIKKIÖ	1535-07	TUOMARNIEMEN METSÄOPISTO	ÄHTÄRI
V.-80	NIMENMUUTOS, ENT: TUORLAN MAANVILJELYSKOULU		1536-97	KOTKAN PUUTALOUSOPISTO	KOTKA
*1504-04	UUDENMAAN MAATALOUSOPPILAITOS	VIHTI	V.-64	NIMENMUUTOS, ENT: SAHATEOLLISUUSKOULU	
		LAKKAUT.72	1537-70	HÄMEEN METSÄTYÖNJOHTAJAKOULU	HATTULA
1505-94	VEHMAAN MAATALOUSOPPILAITOS	VEHMAA	1538-53	RAJAMÄEN METSÄTYÖNJOHTAJAKOULU	NURMIJÄRVI
V.-80	NIMENMUUTOS, ENT: VAKKA-SUOMEN MAATALOUSOPPIL.		1539-37	TAMMELAN METSÄTYÖNJOHTAJAKOULU	TAMMELA
1506-77	VARS-SUOMEN KARJATALOUSKOULU	NAANTALI	1540-75	ETELÄ-SAVON METSÄKOULU	MÄNTYHARJU
V.-31	NIMENMUUTOS, ENT: LOUNAIS-SUOMEN KARJANHOITOK.		1541-58	ITÄ-SAVON METSÄKOULU	SAVONLINNA
1507-50	VÄSTANKVARNIS LANTBRUKSSKOLOR	INKOÖ	*1542-32	KESKI-POHJANMAAN KURSSIKESKUS	KANNUS
1508-34	YPÄJÄN MAATALOUSOPPILAITOS	YPÄJÄ			LAKKAUT.75
1509-17	ÖVERBY TRÄDGÅRDS-LANTBRUKSSK.	ESPOÖ	1543-15	LAPIN METSÄKOULU	ROVANIEM.MK
V.-70	YHDISTETTY SV.TRÄDGÅRDSMÄSTARSKOLAN		1544-48	LOUNAIS-SUOMEN METSÄKOULU	NAANTALI
1510-55	ÅLANDS LANTMANNASKOLA	JOMALA	V.-64	NIMENMUUTOS, ENT: METSÄ-JUKOLA, KURSSIKESKUS	
1511-39	HÄMEENLINNAN MEIJERIOPPILAITOS	HÄMEENLINNA	1545-88	ONKAMON METSÄKOULU	TOHMAJÄRVI
V.-75	YHDISTETTY VALTION MAITOTALOUSOPISTO		1546-61	POHJOIS-SAVON METSÄKOULU	SIILINJÄRVI
V.-75	NIMENMUUTOS, ENT: HÄMEENLINNAN MEIJERIKOULU		1547-45	SAARIJÄRVEN METSÄKOULU	SAARIJÄRVI
*1512-12	SVENSKA MEJERISKOLAN	VAASA	1548-28	KULLAAN KURSSIKESKUS	KULLAA
		YHD.-78 1469	V.-74	NIMENMUUTOS, ENT: SATAKUNNAN METSÄKOULU	
*1513-52	VALTION MAITOTALOUSOPISTO	JOKIOINEN	1549-01	SELKOLAN METSÄKOULU	IITTI
		YHD.-75 1511	V.-64	NIMENMUUTOS, ENT: ITÄ-HÄMEEN METSÄNHOITOKOULU	
1514-85	KEMPELEEN MAATALOUSOPPILAITOS	KEMPELE	*1550-49	SYVÄLAMMIN KURSSIKESKUS	KAJAANI
1515-68	LEPAAN PUUTARHAOPPILAITOS	HATTULA			LAKKAUT.75
1516-42	REITKALLIN PUUTARHURIKOULU	VEHKALAHTI	1551-22	VALLINKORVAN METSÄKOULU	OULU
1517-25	KIIPULAN PUUTARHAOPPILAITOS	JANAKKALA	1552-05	EVON METSÄTYÖKOULU	LAMMI
V.-75	NIMENMUUTOS, ENT: KIIPULAN PUUTARHAKOULU				
1518-08	MARTENS TRÄDGÅRDSSKOLA	NÄRPIÖ			
1529-62	JOENSUUN PUUTALOUSOPISTO	JOENSUU			

NUMERO	NIMI	KUNTA		NUMERO	NIMI	KUNTA
1553-95	HIRVAAN METSÄTYÖKOULU	ROVANIEM.MK		1577-63	RAUTATIEOPISTO	HELSINKI
*1554-78	JYRKÄN METSÄTYÖKOULU	SONKAJÄRVI	YHD.-71 1559	1578-47	POSTI- JA TELEOPISTO	HELSINKI
1555-51	JÄMSÄNKOSKEN METSÄKONEKOULU V.-69 NIMENMUUTOS, ENT: KURUN METSÄTYÖKOULU	JÄMSÄNKOSKI		1579-20	YLEISRADION AMMATTIOPISTO V.-77 NIMENMUUTOS, ENT: YLEISRADION KOULUTUSTOMISTO	HELSINKI
1556-35	NIKKÄRILAN METSÄTYÖKOULU	PIEKSAM.MK		*1580-68	HUOLINTA-ALAN AMMATTIKURSSI	HELSINKI LAKKAUT.74
1557-18	TAIVALCOSKEN METSÄKONEKOULU	TAIVALCOSKI		1581-42	LIKENNELAITOKSEN AMMATTIKOULU	HELSINKI
1558-33	HIRVAAN METSÄKONEKOULU	ROVANIEM.MK		1582-25	RAAHEN AMM.KURSSIKESKUS	RAAHE
1559-81	VALTIMON METSÄKONEKOULU V.-71 YHDISETTY JYRKÄN METSÄTYÖKOULU	VALTIMO	1554	1583-08	HUITTISTEN AMM.KURSSIKESKUS	HUITTINEN
*1565-26	KOTKAN MERIMIESAMMATTIKOULU	KOTKA	YHD.-75 1566	1584-98	ET-KYMNLAAKSON AMM.KURSSIKESK	KOTKA
1566-09	KOTKAN MERENKULKUOPPILAITOS V.-75 YHDISETTY KOTKAN MERIMIESAMMATTIKOULU V.-75 NIMENMUUTOS, ENT: KOTKAN MERENKULKUOPISTO V.-41 NIMENMUUTOS, ENT: VIIPURIN MERIKOULU	KOTKA	1565	1585-71	KUUSAMON AMM.KURSSIKESKUS	KUUSAMO
1567-99	RAUMAN MERENKULKUOPPILAITOS V.-75 YHDISETTY RAUMAN MERIMIESAMMATTIKOULU V.-75 NIMENMUUTOS, ENT: RAUMAN MERENKULKUOPISTO	RAUMA	1571	1586-54	VÅASAN AMM.KURSSIKESKUS	VÅASA
1568-72	ÅBO SV. SJÖFARTSLÄROANSTALT V.-75 NIMENMUUTOS, ENT: ÅBO NAVIGATIONSINSTITUT	TURKU		1587-38	KALAJOKILAAKSON AMM.KURSSIK.	NIVALA
1569-55	ÅLANDS SJÖFARTSLÄROVERK V.-43 NIMENMUUTOS, ENT: HÖGRE NAVIG.SKOLAN I MARIEHAMN	MAARIANHAM.		1588-11	HYVINKÄÄ-RIIHIMÄEN KURSSIKESK.	HYVINKÄÄ
1570-94	H:GIN MERENKULKUOPPILAITOS V.-75 NIMENMUUTOS, ENT: H:GIN MERIMIESAMMATTIKOULU	HELSINKI		1589-28	ET-KARJALAN AMM.KURSSIKESKUS	L:RANTA
*1571-77	RAUMAN MERIMIESAMMATTIKOULU	RAUMA	YHD.-75 1567	1590-33	FORSSAN AMMATILL.KURSSIKESKUS	FORSSA
1572-50	TURUN MERENKULKUOPPILAITOS V.-75 NIMENMUUTOS, ENT: TURUN MERIMIESAMMATTIKOULU	TURKU		1591-16	KANKAANPÄÄN AMMATILL.KURSSIK.	KANKAANPÄÄ
1573-34	ÅLANDS SJÖMANSSKOLA	MAARIANHAM.		1592-31	LÅHDEN AMMATILL.KURSSIKESKUS	LÅHTI
1574-17	AHTO AHTAUSTEKNILLINEN OPISTO	KOTKA		1593-89	LÅITILAN AMMATILL.KURSSIKESKUS	LÅITILA
1575-32	FINNAIRIN ILMAILUOPISTO V.-68 NIMENMUUTOS, ENT: ÅERON ILMAILUOPISTO	VANTAA		1594-62	SEINÅJOEN AMM.KURSSIKESKUS	SEINÅJOKI
1576-80	ILMAILUHALL. KOULUTUSKESKUS V.-73 NIMENMUUTOS, ENT: LENNONVARMISTUSOPISTO	VANTAA		1595-46	TAMPEREEN AMMATILL.KURSSIKESK.	TAMPERE
				1596-29	TEUVAN AMMATILL.KURSSIKESKUS	TEUVA
				1597-02	JYVÅSKYLÅN AMM.KURSSIKESKUS	JYVÅSKYLÅ
				1598-92	MIKKELIN AMM.KURSSIKESKUS	MIKKELI
				1599-75	OULUN AMM.KURSSIKESKUS	OULU
				1600-49	PAIMION AMM.KURSSIKESKUS	PAIMIO

NUMERO	NIMI	KUNTA
1601-22	SAVONLINNAN AMM.KURSSIKESKUS	SAVONLINNNA
1602-05	SIILINJÄRVEN AMM.KURSSIKESKUS	SIILINJÄRVI
1603-95	POHJ.-KARJALAN AMM.KURSSIKESK.	JOENSUU
1604-78	IISALMEN AMMATILL.KURSSIKESKUS	IISALMI
1605-51	JALASJÄRVEN AMM.KURSSIKESKUS	JALASJÄRVI
1606-35	KAJAANIN AMMATILL.KURSSIKESKUS	KAJAANI
1607-18	KORSNÄSIN AMM.KURSSIKESKUS	KORSNÄS
1608-41	KOUVOLAN AMMATILL.KURSSIKESKUS	KOUVOLA
1609-81	KUOPIOIN AMMATILL.KURSSIKESKUS	KUOPIO
1610-13	KIRKKONUMMEN MAATALOUSKURSSIK.	KIRKKONUMMI
1611-53	LEIVONMÄEN AMM.KURSSIKESKUS	LEIVONMÄKI
1612-86	PORIN AMMATILL.KURSSIKESKUS	PORI
1613-69	RAISION AMMATILL.KURSSIKESKUS	RAISIO
1614-43	ROVANIEMEN AMM.KURSSIKESKUS	ROVANIEMI
1615-26	LÄNSI-POHJAN AMM.KURSSIKESKUS	TORNIO
1616-09	VARKAUDEN AMM.KURSSIKESKUS	VARKAUS
1617-99	VIHDIN AMMATILL.KURSSIKESKUS	VIHTI
1618-72	JÄRVENPÄÄN AMM.KURSSIKESKUS	JÄRVENPÄÄ
1619-55	HÄMEENLINNAN AMM.KURSSIKESKUS	HÄMEENLINNNA
1620-94	ALKIO-OPISTO	KORPILAHTI
1621-77	AMMATTIYHDISTYSOPISTO	NURMIJÄRVI
1622-50	BORGÅ FOLKHÖGSKOLA	PORVOO
1623-34	ETELÄ-POHJANMAAN OPISTO	ILMAJOKI
1624-17	EURAJDEN KR.OPISTO	EURAJOKI
1625-40	EV.FOLKHÖGSK.I SÖDRA FINLAND	HANKO

NUMERO	NIMI	KUNTA
1626-80	EV.FOLKHÖGSKOLAN I ÖSTERBOTTEN	VAASA
V.-47	NIMENMUUTOS, ENT: EV.FOLKHÖGSKOLAN I SV. FINLAND	
1627-63	FINNS FOLKHÖGSKOLA	ESPOO
1628-47	FRIA KRISTLIGA FOLKHÖGSKOLAN	VAASA
1629-20	HAAPAVEDEN KANSANOPISTO	HAAPAVESI
1630-68	H:GIN EV.KANSANKORKEAKOULU	HELSINKI
1631-42	LAAJASALON OPISTO	HELSINKI
V.-70	NIMENMUUTOS, ENT: H:GIN KR. KANSANOPISTO	
V.-44	NIMENMUUTOS, ENT: SÖRNÄISTEN KR. KANSANOPISTO	
1632-25	HOIKAN OPISTO	VAMMALA
1633-08	HOUTSKÄRS KYRKL.FOLKHÖGSKOLA	HOUTSKARI
1634-98	ITÄ-HÄMEEN KANSANOPISTO	HARTOLA
1635-71	ITÄ-KARJALAN KANSANOPISTO	PUNKAHARJU
1636-54	JAAKKIMAN KRIST.KANSANOPISTO	RUOKOLAHTI
1637-38	JAMILAHDEN KANSANOPISTO	HAMINA
V.-26	NIMENMUUTOS, ENT: RAJA-KARJALAN KANSANOPISTO	
1638-11	JOUTSENON OPISTO	JOUTSENO
1639-36	JYVÄSKYLÄN KR.OPISTO	JYVÄSKYLÄ
1640-33	JÄMSÄN KRISTILL.KANSANOPISTO	JÄMSÄ
1641-16	KAINUUN OPISTO	PALTAMO
1642-49	KALAJDEN KRISTILL.KANSANOPISTO	KALAJOKI
V.-44	NIMENMUUTOS, ENT: KESKI-POHJANM.KR. KANSANOPISTO	
1643-89	KANNELJÄRVEN KANSANOPISTO	LOHJAN MLK
V.-25	NIMENMUUTOS, ENT: UUDENKIRKON KANSANOPISTO	
1644-62	KARHUNMÄEN KR.KANSANOPISTO	LAPUA
1645-46	KARKUN EV.KANSANOPISTO	VAMMALA
1646-29	KARSTULAN EV.KANSANOPISTO	KARSTULA
1647-02	KAUHAJOEN EV.KANSANOPISTO	KAUHAJOKI

NUMERO	NIMI	KUNTA
1648-92	KAUSTISEN EV.KANSANOPISTO	KAUSTINEN
1649-75	KESKI-POHJANMAAN OPISTO	KÄLVIÄ
1650-06	KESKI-SUOMEN OPISTO	SUOLAHTI
1651-96	KITEEN EV.KANSANOPISTO	KITEE
1652-79	KR.FÖLKHÖGSKOLAN I NYKARLEBY	U.KAARLEPPY
1653-52	KRONOBY FOLKHÖGSKOLA	KRUUNUPYY
1654-36	KUUSAMON KANSANOPISTO	KUUSAMO
1655-19	KYHENLAAKSON KANSANOPISTO	ANJALANKOSKI
1656-34	LAHDEN KANSANOPISTO JA KK.	LAHTI
1657-82	LAPIN KANSANKORKEAKOULU	ROVANIEMI
1658-65	LAPIN KANSANOPISTO	SODANKYLÄ
1659-49	LAPPEJÄRVED FOLKHÖGSKOLA	KRISTIINA
1660-87	LIMINGAN KANSANOPISTO	LIMINKA
1661-60	LOIMAAN EV.KANSANOPISTO	LOIMAAN MLK
1662-44	LUTHER-OPISTO	JÄRVENPÄÄ
1663-27	LÄNSI-SUOMEN KANSANOPISTO	HUITTINEN
1664-00	LÄRKKULLA-STIFTELS.FOLKAKADEMI	KARJAA
1665-90	NURMEKSEN EV.OPISTO	NURMES
1666-73	ORIVEDEN OPISTO	ORIVESI
V.-24	NIMENMUUTOS, ENT: KESKI-HÄMEEN	KANSANOPISTO
1667-56	OTAVAN OPISTO	MIKKELIN MK
V.-26	NIMENMUUTOS, ENT: KESKI-SAVON	KANSANOPISTO
1668-30	PARTAHARJUN OPISTO	PIEKSAM.MK
1669-13	PERÄPOHJOLAN OPISTO	TORNIO
1670-51	LIEKSAN KR. OPISTO	LIEKSA
V.-75	NIMENMUUTOS, ENT: PIELISJÄRVEN	KR.KANSANOPISTO
V.-46	NIMENMUUTOS, ENT: VUONISLAHDEN	KR. KANSANOPISTO

NUMERO	NIMI	KUNTA
1671-35	POHJOIS-KARJALAN OPISTO	PYHÄSELKÄ
V.-29	NIMENMUUTOS, ENT: NIITTYLAHDEN	KANSANOPISTO
1672-18	POHJ-SATAKUNNAN KANSANOPISTO	KANKAANPÄÄ
1673-33	POHJOIS-SAVON KANSANOPISTO	KUOPIO
1674-81	POHJOLAN OPISTO	HAUKIPUDAS
1675-64	PORTAANPÄÄN KR.KANSANOPISTO	LAPINLAHTI
1676-48	PÄIVÖLÄN KANSANOPISTO	VALKEAKOSKI
1677-21	RAUDASKYLÄN KRISTILL.OPISTO	YLIVIESKA
V.-39	NIMENMUUTOS, ENT: KALAJOKILAAKSON	KR.KANSANOP.
1678-04	REISJÄRVEN KRISTILL.OPISTO	REISJÄRVI
1679-94	RÄISÄLÄN KANSANOPISTO	KOKEMÄKI
1680-26	SAAMELAISTEN KR.KANSANOPISTO	INARI
1681-09	PERHENIEMEN EVANKELINEN OPISTO	IITTI
V.-79	NIMENMUUTOS, ENT: SAIRALAN EV.	KANSANOPISTO
1682-99	SALON SEUDUN EV.KANSANOPISTO	MUURLA
1683-72	SANTALAN KRISTILL.KANSANOPISTO	HANKO
1684-55	SIROLA-OPISTO	HÄMEENLINNA
1685-39	SISÄLÄHETYSSEURAN OPISTO	PIEKSAMÄKI
1686-12	SUOMEN NUORISO-OPISTO	MIKKELI
1687-29	SVENSKA FOLKAKADEMIN I BORGÅ	PORVOO
1688-85	SV.ÖSTERBOTTENS FOLKHÖGSKOLA	NÄRPIÖ
V.-62	NIMENMUUTOS, ENT: NÄRPES	FOLKHÖGSKOLA
1689-68	SÄÄMINGIN KRISTILL.OPISTO	SAVONLINNA
1690-32	TURUN KR.OPISTO	TURKU
V.-26	NIMENMUUTOS, ENT: LOUNAISSUOMEN	KR.KANSANOPISTO
1691-80	TUUSULAN KANSANOPISTO	TUUSULA
1692-63	TYÖVÄEN AKATEMIA	KAUNIAINEN
1693-47	VALKEALAN OPISTO	VALKEALA

NUMERO	NIMI	KUNTA
1694-20	VARSINAIS-SUOMEN KANSANOPISTO	PAIMIO
1695-03	VIITTAKIVEN OPISTO	HAUHO
1696-93	VOIONMAAN OPISTO	YLÖJÄRVI
1697-76	VÄSTRA NYLANDS FOLKHÖGSKOLA	KARJAA
1698-59	VÖRÅ FOLKHÖGSKOLA-BREIDABLICK	VÖYRI
1699-33	YLITORNION KR.KANSANOPISTO	YLITORNIO
1700-06	ÅBOLANDS FOLKHÖGSKOLA	PARAINEN
1701-96	ÅLANDS FOLKHÖGSKOLA	FINSTRÖM
1702-79	ÖSTRA NYLANDS FOLKHÖGSKOLA	PERNAJA
1703-52	LEHTIMÄEN OPISTO	LEHTIMÄKI
1704-36	SUOMEN RAAMATTUOPISTO	KAUNIAINEN
V.-78	NIMENMUUTOS, ENT: SISÄLÄHETYSOPISTO	
1705-19	TVK-OPISTO	KIRKKONUMMI
1706-42	KUNTOKALLIO-OPISTO	SIPOO
1707-82	TURUN AMMATILL. KURSSIKESKUS	TURKU
1708-65	PÄÄKAUP. SEUDUN AM. KURSSIKESKUS	VANTAA
1709-49	ITÄ-UUDENMAAN AM. KURSSIKESKUS	ASKOLA
1710-87	POLIISIN KURSSIKESKUS	TAMPERE
1711-60	KANKAANPÄÄN TAIDEKOULU	KANKAANPÄÄ
1712-44	TURUN TAIDEYHD. PIIRUSTUSKOULU	TURKU
1713-27	VAPAA TAIDEKOULU	HELSINKI
*1714-00	HÄGIN POLIISILAIT. KOKELASKURS.	HELSINKI
1715-90	MAINOSGRAAFIKKOJEN KOULU	HELSINKI
*1716-73	LAHDEN TAIDETEoll. OPPILAITOS	LAHTI
1717-56	TEATTERIKORKEAKOULU	HELSINKI
V.-79	YHDISTETTY SVENSKA TEATERSKOLAN	

NUMERO	NIMI	KUNTA	
V.-79	NIMENMUUTOS, ENT: SUOMEN TEATTERIKOULU		
*1718-30	SVENSKA TEATERSKOLAN	HELSINKI	YHD.-79 1717
1719-13	KUOPION KONSERVATORIO	KUOPIO	
V.-78	NIMENMUUTOS, ENT: KUOPION MUSIIKKIOPISTO		
1720-51	PÄÄLLYSTÖOPISTO	L:RANTA	
V.-74	NIMENMUUTOS, ENT: ALIUPSEERIKOULU		
V.-40	NIMENMUUTOS, ENT: TAISTELUKOULU		
V.-27	NIMENMUUTOS, ENT: JALKAVÄEN KAPITULANTTIKOULU		
1721-35	ILMAVOIMIEN TEKNILLINEN KOULU	KUOREVESI	
V.-48	NIMENMUUTOS, ENT: LENTOJOUKKOJEN TEKN.KOULU		
1722-18	VALTION PALO-OPISTO	ESPOO	
1723-41	POLIISIOPISTO	ESPOO	
V.-61	NIMENMUUTOS, ENT: VALTION POLIISIKOULU		
1724-81	TULLIKOULU	HELSINKI	
1725-64	TEOLLISUUSVARTIJAKOULU	HELSINKI	
1726-48	KISAKALLION URHEILUOPISTO	LOHJAN MLK	
1727-21	PAJULAHDEN URHEILUOPISTO	NASTOLA	
1728-04	SOLVALLA IDROTTSINSTITUT	ESPOO	
1729-94	SUOMEN URHEILUOPISTO	HEINOLA MLK	
1730-26	VARALAN LIIKUNTAOPISTO	TAMPERE	
1731-09	VALTION ASKARTELUNOHJ.OPISTO	RIIHIMÄKI	
1732-99	HELSINGIN RAAMATTUKOULU	HELSINKI	
1733-72	KOUVOLAN KIELI-INSTITUUTTI	KOUVOLA	
1734-55	SAVONLINNAN KIELI-INSTITUUTTI	SAVONLINNA	
1735-39	TAMPEREEN KIELI-INSTITUUTTI	TAMPERE	
1736-12	TURUN KIELI-INSTITUUTTI	TURKU	
1737-37	SV.SOCIAL-OCH KOMMUNALHÖGSKOL.	HELSINKI	
1738-85	LAHDEN TAIDEKOULU	LAHTI	

LAKKAUT.73

YHD.-79 1754

1718

NUMERO	NIMI	KUNTA	NUMERO	NIMI	KUNTA
1739-68	HELSINGIN SIHTEERIOPISTO	HELSINKI	1759-06	OULUN LASTENTARHANOP.OPISTO	OULU
1740-40	SUOMEN TAIDEAKATEMIAN KOULU	HELSINKI	1760-45	TAMPEREEN LASTENTARHAOP.OPISTO	TAMPERE
1741-80	TAIDETEOLLINEN KORKEAKOULU	HELSINKI	1761-28	BARNTRÄDGÄRDSLÄRARINSTITUTET	PIETARSAARI
V.-73	NIMENMUUTOS, ENT: TAIDETEOLLINEN OPPILAITOS		1762-01	AMMATTIKOUL.H:LINNAN OP.OPISTO	HÄMEENLINNA
1742-63	SIBELIUS-AKATEMIA	HELSINKI	1763-91	AMMATTIKOUL.JYVÄSK:N OP.OPISTO	JYVÄSKYLÄ
V.-39	NIMENMUUTOS, ENT: H:GIN KONSERVATORIO		1764-74	HÖGVALLA SEMINAR.I HUSLIG EKON	PORVOON MLK
V.-24	NIMENMUUTOS, ENT: H:GIN MUSIIKKIOPISTO		1765-57	JÄRVENPÄÄN KOTITALOUSOPETT.OP.	JÄRVENPÄÄ
1743-47	SUOMEN ORTOD.PAPPISSEMINAARI	KUOPIO	1766-31	KESKI-SUOMEN KOTITAL.OPETT.OP.	JYVÄSKYLÄ
1744-20	SUOMEN PUHEOPISTO	HELSINKI	1767-14	TANHUVAARAN URHEILUOPISTO	SAVONLINNA
*1745-03	H:GIN VA.OPETTAJAKORKEAKOULU	HELSINKI	YHD.-74	1901	
*1746-93	TURUN VA.OPETTAJAKORKEAKOULU	TURKU	YHD.-74	1902	
*1747-76	HÄMEENLINNAN SEMINAARI	HÄMEENLINNA	YHD.-74	1905	
*1748-59	KAJAANIN SEMINAARI	KAJAANI	YHD.-74	1904	
*1749-33	RAUMAN SEMINAARI	RAUMA	YHD.-74	1902	
*1750-70	SAVONLINNAN SEMINAARI	SAVONLINNA	YHD.-73	1917	
*1751-53	EKENÄS SEMINARIUM	TAMMISAARI	LAKKAUT.74		
V.-62	YHDISTETTY	ÄBO KV.HANDARBETSLÄRARINNEINST			
*1752-37	H:GIN KOTITALOUSOPETTAJAOPISTO	HELSINKI	YHD.-75	1901	
V.-49	NIMENMUUTOS, ENT: H:GIN KASV.OPILL.TALOUSKOULU				
*1753-10	H:GIN KÄSITYÖNOPETTAJAOPISTO	HELSINKI	YHD.-75	1901	
1754-35	LAHDEN TAIDE-JA KÄSIT.OPPIL.	LAHTI			
V.-80	YHDISTETTY	VALTION KULTASEPPÄKOULU	1167		
V.-79	YHDISTETTY	LAHDEN TAIDETEOLL. OPPILAITOS	1716		
V.-79	NIMENMUUTOS, ENT: LAHDEN KOTITEOLL.OPETT.OPISTO				
V.-53	NIMENMUUTOS, ENT: VALTION MIESKOTITEOLL.OPISTO				
1755-83	WETTERHOFIN KOTITEOL.OP.OPISTO	HÄMEENLINNA			
V.-70	YHDISTETTY	HÄMEEN L.KIERT.NAISKOTITEOLL.K			
1756-66	ÄBO HEMSLÖJDSLÄRARINSTITUT	TURKU			
1757-40	H:GIN LASTENTARHANOP.OPISTO	HELSINKI			
1758-23	J:KYLÄN LASTENTARHANOP.OPISTO	JYVÄSKYLÄ			
			1780-90	ALAVUDEN KOTITEOLLISUUSKOULU	ALAVUS
					LAKKAUT.72
			1781-73	BORGÅ HEMSLÖJDSSKOLA	PORVOO
			1782-56	EKENÄS HEMSLÖJDSSKOLA	TAMMISAARI
			1783-30	HAMINAN KOTITEOLLISUUSKOULU	HAMINA
			1784-13	HEINOLAN KOTITEOLLISUUSKOULU	HEINOLA
			V.-53	NIMENMUUTOS, ENT: ITÄ-HÄMEEN KIERT.KOTITEOLL.K.	
			1785-20	HOLLOLAN KOTITEOLLISUUSKOULU	HOLLOLA
			V.-70	YHDISTETTY	UUDENMAAN NAISKOTITEOLL.KOULU

NUMERO	NIMI	KUNTA	NUMERO	NIMI	KUNTA
1786-86	IISALMEN KOTITEOLLISUUSKOULU	IISALMI	V.-74	YHDISTETTY	LEMEN KOTITEOLLISUUSKOULU 1806
V.-76	YHDISTETTY	KIURUVEDEN KOTITEOLLISUUSKOULU 1798	V.-70	YHDISTETTY	LÄNSI-KARJ.KIERT.KOTITEOLL.K.
1787-69	IKAALISTEN KOTITEOLLISUUSKOULU	IKAALIST.MK	*1806-66	LEMEN KOTITEOLLISUUSKOULU	LEMI YHD.-74 1805
1788-43	ILMAJODEN KOTITEOLLISUUSKOULU	ILMAJOKI	1807-40	LEMPÄÄLÄN KOTITEOLLISUUSKOULU	LEMPÄÄLÄ
1789-26	ISONKYRÖN KOTITEOLLISUUSKOULU	ISONKYRÖ	1808-23	LEPPÄVIRRAN KOTITEOLL.KOULU	LEPPÄVIRTA
V.-45	NIMENMUUTOS, ENT: PERKJÄRVEN NAISKOTITEOLL.KOULU		1809-06	LOIMAAN KOTITEOLLISUUSKOULU	LOIMAA
V.-36	NIMENMUUTOS, ENT: KANNAKSEN NAISKOTITEOLL.KOULU		V.-70	YHDISTETTY	SATAKUNNAN KIERT.KOTITEOLL.K.
V.-27	NIMENMUUTOS, ENT: VIIPURIN KÄSITYÖKOULU		1810-45	LYBECKERIN KOTITEOLLISUUSKOULU	RAAHE
1790-64	JOENSUUN KOTITEOLLISUUSKOULU	JOENSUU	1811-28	HAUKIPUTAAN AMMATTIKOULU	HAUKIPUDAS
V.-76	YHDISTETTY	POHJ-KARJALAN MIESKOTITEOLL.K. 1838	V.-72	NIMENMUUTOS, ENT: MAASEUDUN AMMATILL.KOULUKESKUS	
*1791-48	JOUTSAN KOTITEOLLISUUSKOULU	JOUTSA LAKKAUT.71	V.-30	NIMENMUUTOS, ENT: HAUKIPUTAAN KOTITEOLL.KOULU	
1792-21	JURVAN KOTITEOLLISUUSKOULU	JURVA	1812-01	MIKKELIN KOTITEOLLISUUSKOULU	MIKKELI
*1793-04	JUVAN KOTITEOLLISUUSKOULU	JUVA LAKKAUT.74	1813-91	MYNÄMÄEN KOTITEOLLISUUSKOULU	MYNÄMÄKI
V.-70	YHDISTETTY	MIKKELIN KIERT.KOTITEOLL.KOULU	1814-74	NIVALAN KOTITEOLLISUUSKOULU	NIVALA
V.-64	NIMENMUUTOS, ENT: KANGASNIEMEN KOTITEOLL.KOULU		1815-57	OULUN KOTITEOLLISUUSKOULU	OULU
1794-94	KAJAANIN KOTITEOLLISUUSKOULU	KAJAANI	1816-31	PETÄJÄVEDEN KOTITEOLL.KOULU	PETÄJÄVESI
1795-77	KALAJODEN KOTITEOLLISUUSKOULU	KALAJOKI	V.-76	YHDISTETTY	KESKI-SUOMEN 2 KIERT.KOTIT.K. 1837
V.-72	YHDISTETTY	VETELIN KOTITEOLLISUUSKOULU 1834	V.-76	YHDISTETTY	ÄÄNEKOSKEN KOTITEOLLISUUSKOULU 1836
V.-72	YHDISTETTY	KÄLVJÄN KOTITEOLLISUUSKOULU 1804	V.-70	YHDISTETTY	KESKI-SUOMEN KIERT.KOTITEOLL.K
V.-71	YHDISTETTY	KALAJODEN NAISKOTITEOLL.KOULU 1796	1817-14	PIIPPOLAN KOTITEOLLISUUSKOULU	PIIPPOLA
*1796-50	KALAJODEN NAISKOTITEOLL.KOULU	KALAJOKI YHD.-71 1795	1818-39	ROVANIEMEN KOTITEOLLISUUSKOULU	ROVANIEMI
1797-34	KIHNIÖN KOTITEOLLISUUSKOULU	KIHNIÖ	V.-70	YHDISTETTY	LAPIN KIERT.KOTITEOLL.KOULU
*1798-17	KIURUVEDEN KOTITEOLLISUUSKOULU	KIURUVESI YHD.-76 1786	*1819-87	SAAREN KOTITEOLLISUUSKOULU	SAARI LAKKAUT.73
1799-16	KOUVOLAN KOTITEOLLISUUSKOULU	KOUVOLA	V.-48	NIMENMUUTOS, ENT: KARJALAISTEN KIERT.KOTITEOLL.K	
*1800-70	KRISTINESTADS HEMSLÖJDSSKOLA	KRISTIINA YHD.-77 1803	V.-45	NIMENMUUTOS, ENT: ITÄ-KARJALAN KIERT.KOTITEOLL.K	
1801-53	KUOPION KOTI-TAIDETEOLL.OPPIL.	KUOPIO	1820-19	SALON KOTITEOLLISUUSKOULU	SALO
*1802-37	KVEVLAX KV.HEMSLÖJDSSKOLA	MUSTASAARI LAKKAUT.72	1821-42	SAVONLINNAN KOTITEOLL.KOULU	SAVONLINNA
1803-10	KVEVLAX HEMSLÖJDSSKOLA	MUSTASAARI	1822-82	VIHDIN KOTITEOLLISUUSKOULU	VIHTI
V.-77	YHDISTETTY	KRISTINESTADS HEMSLÖJDSSKOLA 1800	V.-77	NIMENMUUTOS, ENT: SEIMELÄN KOTITEOLLISUUSKOULU	
*1804-43	KÄLVJÄN KOTITEOLLISUUSKOULU	KÄLVJÄ YHD.-72 1795	*1823-65	SOTKAMON KOTITEOLLISUUSKOULU	SOTKAMO YHD.-75 1794
1805-83	L:RANNAN KOTITEOLLISUUSKOULU	L:RANTA	1824-49	TAMMELAN KOTITEOLLISUUSKOULU	TAMMELA

NUMERO	NIMI	KUNTA	NUMERO	NIMI	KUNTA
1825-22	TERJÄRV HEMSLÖJDSSKOLA	KRUUNUPYY	V.-39	NIMENMUUTOS, ENT: KENTTÄTYKISTÖN AMPUMAKOULU	HELSINKI
1826-05	TERVOLAN KOTITEOLLISUUSKOULU	TERVOLA	1855-41	RANNIKKOTYKISTÖKOULU	HELSINKI
V.-70	YHDISTETTY PERÄPOHJOLAN KIERT.NAISKOTIT.K		1856-24	ILMATORJUNTAKOULU	TUUSULA
1827-95	TOHDLAMMIN KOTITEOLL.KOULU	TOHOLAMPI	1857-07	PIONEERIKOULU	ELIMÄKI
*1828-78	TORNION KOTITEOLLISUUSKOULU	TORNIO LAKKAUT.73	1858-97	SÄHKÖTEKNILLINEN KOULU	RIIHIMÄKI
1829-51	INGMANIN KOTITEOLLISUUSKOULU	SIILINJÄRVI	V.-54	NIMENMUUTOS, ENT: TUTKAKORJAAMO	
1830-90	TYRVÄÄN KOTITEOLLISUUSKOULU	VAMMALA	1859-70	HUOLTOKOULUTUSKESKUS	LAHTI
1831-73	TYÖTEHOSEURAN AMM.KURSSIKESKUS	NURMIJÄRVI	1860-02	ASEKOULU	KOKKOLA
1832-56	URJALAN KOTITEOLLISUUSKOULU	URJALA	V.-41	NIMENMUUTOS, ENT: ASESEPPÄKOULU	
1833-30	VARKAUDEN KOTITEOLLISUUSKOULU	VARKAUS	1861-92	ILMASOTAKOULU	KAUHAVA
V.-47	NIMENMUUTOS, ENT: UUDENKAUPUNGIN KOTITEOLL.KOULU		V.-52	NIMENMUUTOS, ENT: LENTOSOTAKOULU	
V.-44	NIMENMUUTOS, ENT: SORTAVALAN NAISKOTITEOLL.KOULU		1862-75	ILMAVOIMIEN VIESTIKOULU	J:KYLÄN MK
*1834-13	VETELIN KOTITEOLLISUUSKOULU	VETELI YHD.-72 1795	1863-58	MERISOTAKOULU	HELSINKI
1835-38	YLITORNION KOTITEOLLISUUSKOULU	YLITORNIO	1864-32	SOTAKORKEAKOULU	HELSINKI
V.-68	YHDISTETTY PERÄPOHJOLAN KIERT.MIESKOTIT.K		1865-15	TAISTELUKOULU	JÄRVENPÄÄ
*1836-86	ÄÄNEKOSKEN KOTITEOLLISUUSKOULU	ÄÄNEKOSKI YHD.-76 1816	1866-22	KADETTIKOULU	HELSINKI
*1837-69	KESKI-SUOMEN 2 KIERT.KOTIT.K.	HANKASALMI YHD.-76 1816	1901-11	HELSINGIN YLIOPISTO	HELSINKI
*1838-43	POHJ-KARJALAN MIESKOTITEOLL.K.	POLVIJÄRVI YHD.-76 1790	V.-75	YHDISTETTY H:GIN KÄSITYÖNOPETTAJAOPISTO	1753
*1839-26	ÅLANDS KV.HEMSLÖJDSSKOLA	SUND LAKKAUT.77	V.-75	YHDISTETTY H:GIN KOTITALOUSOPETTAJAOPISTO	1752
1847-34	ESIKUNTAKOULU	HELSINKI	V.-74	YHDISTETTY H:GIN VA.OPETTAJAKORKEAKOULU	1745
1848-17	SOITTAJAKOULU	HELSINKI	1902-44	TURUN YLIOPISTO	TURKU
1849-24	RAJAKOULU	IMATRA	V.-74	YHDISTETTY RAUMAN SEMINAARI	1749
1850-38	MERIVARTIOKOULU	ESPOO	V.-74	YHDISTETTY TURUN VA.OPETTAJAKORKEAKOULU	1746
1851-11	LAIVASTON KOULU	TURKU	1903-84	ÅBO AKADEMI	TURKU
1852-36	VIESTIKOULU	RIIHIMÄKI	V.-80	YHDISTETTY HANDELSHÖGSK.VID ÅBO AKADEMI	1912
1853-84	PANSSARIKOULU	HÄMEENLINNA	1904-67	OULUN YLIOPISTO	OULU
1854-67	TYKISTÖKOULU	KANKAANPÄÄ	V.-74	YHDISTETTY KAJAANIN SEMINAARI	1748
			1905-41	TAMPEREEN YLIOPISTO	TAMPERE
			V.-74	YHDISTETTY HÄMEENLINNAN SEMINAARI	1747
			V.-66	NIMENMUUTOS, ENT: YHTEISKUNNALLINEN KORKEAKOULU	
			V.-30	NIMENMUUTOS, ENT: KANSALAISSKORKEAKOULU	
			1906-24	JYVÄSKYLÄN YLIOPISTO	JYVÄSKYLÄ

NUMERO	NIMI	KUNTA	NUMERO	NIMI	KUNTA		
V.-66	NIMENMUUTOS, ENT: KASVATUSOPILLINEN KORKEAKOULU		1930-57	EKENÄS STADS MUSIKSKOLA	TAMMISAARI		
1907-07	TEKNILLINEN KORKEAKOULU	ESPOO	1931-31	TAMPEREEN KONSERVATORIO	TAMPERE		
1908-97	ELÄINLÄÄKETIETEELL. KORKEAKOULU	HELSINKI	V.-78	NIMENMUUTOS, ENT: TAMPEREEN MUSIIKKIOPISTO			
1909-70	HELSINGIN KAUPPAKORKEAKOULU	HELSINKI	1932-14	TURUN KONSERVATORIO	TURKU		
V.-74	NIMENMUUTOS, ENT: KAUPPAKORKEAKOULU		V.-78	NIMENMUUTOS, ENT: TURUN MUSIIKKIOPISTO			
1910-02	SVENSKA HANDELSHÖGSKOLAN	HELSINKI	1933-39	BORGÄNEJDENS MUSIKINSTITUT	PORVOO		
V.-27	NIMENMUUTOS, ENT: HÖGRE SV. HANDELSLÄROVERKET		V.-78	NIMENMUUTOS, ENT: BORGÄ MUSIKINSTITUT			
1911-92	TURUN KAUPPAKORKEAKOULU	TURKU	1934-87	ESPOON MUSIIKKIOPISTO	ESPOO		
*1912-75	HANDELSHÖGSK. VID ÅBO AKADEMI	TURKU	YHD.-80	1903	1935-60	ET-POHJANMAAN MUSIIKKIOPISTO	SEINÄJOKI
1913-58	VAASAN KORKEAKOULU	VAASA	1936-44	FORSSAN MUSIIKKIOPISTO	FORSSA		
V.-80	NIMENMUUTOS, ENT: VAASAN KAUPPAKORKEAKOULU		1937-27	KAUNIAISTEN MUSIIKKIOPISTO	KAUNIAINEN		
1914-32	LAPPEENRANNAN TEKN. KORKEAKOULU	LÄRANTA	1938-00	HELSINGIN KONSERVATORIO	HELSINKI		
1915-15	TAMPEREEN TEKN. KORKEAKOULU	TAMPERE	1939-90	H:GIN NMKY:N MUSIIKKIOPISTO	HELSINKI		
1916-30	KUOPION KORKEAKOULU	KUOPIO	1940-22	HUITTISTEN MUSIIKKIOPISTO	HUITTINEN		
1917-88	JOENSUUN KORKEAKOULU	JOENSUU	1941-05	HYVINKÄÄN MUSIIKKIOPISTO	HYVINKÄÄ		
V.-73	YHDISTETTY SAVONLINNAN SEMINAARI		1750	1942-95	HÄMEENLINNAN MUSIIKKIOPISTO	HÄMEENLINNA	
1918-61	LAPIN KORKEAKOULU	ROVANIEMI	1943-78	YLÄ-SAVON MUSIIKKIKOULU	IISALMI		
1921-66	KERAVAN MUSIIKKIKOULU	KERAVA	V.-76	NIMENMUUTOS, ENT: IISALMEN MUSIIKKIKOULU			
1922-40	PIETARSAAREN SRK:N MUS. KOULU	PIETARSAARI	1944-51	IMATRAN MUSIIKKIOPISTO	IMATRA		
1923-23	ESPOON MUSIIKKIKOULU	ESPOO	1945-35	ITÄ-HELSINGIN MUSIIKKIOPISTO	HELSINKI		
1924-06	ESBOBYGDENS MUSIKSKOLA	KAUNIAINEN	1946-18	JALASJÄRVEN MUSIIKKIOPISTO	JALASJÄRVI		
1925-96	PIELISENKARJALAN MUSIIKKIKOULU	LIEKSA	1947-25	JANAKKALAN MUSIIKKIOPISTO	JANAKKALA		
V.-79	NIMENMUUTOS, ENT: LIEKSAN MUSIIKKIOPISTO		1948-81	JOENSUUN MUSIIKKIOPISTO	JOENSUU		
V.-78	NIMENMUUTOS, ENT: LIEKSAN MUSIIKKIKOULU		1949-64	JOKILAAKSOJEN MUSIIKKIOPISTO	NIVALA		
1926-79	TOIJALAN SEUDUN MUSIIKKIKOULU	TOIJALA	1950-37	JYVÄSKYLÄN KONSERVATORIO	JYVÄSKYLÄ		
1927-52	PITÄJÄNMÄEN SRK:N MUS. KOULU	HELSINKI	1951-85	KAINUUN MUSIIKKIOPISTO	KAJAANI		
1928-36	PIETARSAAREN SEUD. MUS. KOULU	PIETARSAARI	1952-68	KANKAANPÄÄN MUSIIKKIKOULU	KANKAANPÄÄ		
1929-19	JOUTSENON MUSIIKKIOPISTO	JOUTSENO					
V.-78	NIMENMUUTOS, ENT: JOUTSENON MUSIIKKIKOULU						

NUMERO	NIMI	KUNTA
V.-78	NIMENMUUTOS, ENT: KANKAANPÄÄN MUSIIKKIOPISTO	
1953-42	KAUHAJOEN MUSIIKKIOPISTO	KAUHAJOKI
1954-25	KEMIJÄRVEN MUSIIKKIOPISTO	KEMIJÄRVI
1955-08	LÄNSI-POHJAN MUSIIKKIOPISTO	KEMI
V.-75	NIMENMUUTOS, ENT: KEMIN MUSIIKKIOPISTO	
1956-98	KEMIN TYÖVÄENYHD. MUSIIKKIKOULU	KEMI
1957-71	KESKI-POHJANMAAN MUSIIKKIOP.	KOKKOLA
1958-54	KOTKAN-SEUDUN MUSIIKKIOPISTO	KOTKA
1959-38	KUULA-OPISTO	VAASA
1960-76	KÄPYLÄN MUSIIKKIKOULU	HELSINKI
1961-59	PÄIJÄT-HÄMEEN KONSERVATORIO	LAHTI
V.-77	NIMENMUUTOS, ENT: LAHDEN MUSIIKKIOPISTO	
1962-33	LAPIN MUSIIKKIOPISTO	ROVANIEMI
1963-16	LAPPEENRANNAN MUSIIKKIOPISTO	L:RANTA
1964-23	LAPUAN MUSIIKKIOPISTO	LAPUA
1965-89	LOHJAN MUSIIKKIOPISTO	LOHJA
1966-62	MIKKELIN MUSIIKKIOPISTO	MIKKELI
1967-46	LÄNSI-HELSINGIN MUSIIKKIKOULU	HELSINKI
V.-75	NIMENMUUTOS, ENT: MUNKKINIEMEN MUSIIKKIKOULU	
1968-29	OULUN KAUPUNGIN KONSERVATORIO	OULU
V.-78	NIMENMUUTOS, ENT: OULUN KAUPUNGIN MUSIIKKIOPISTO	
1969-02	POHJ-HELSINGIN MUSIIKKIOPISTO	HELSINKI
1970-41	POHJOIS-KYMEN MUSIIKKIOPISTO	KOUVOLA
1971-24	PORIN MUSIIKKIOPISTO	PORI
1972-07	RAAHEN MUSIIKKIKOULU	RAAHE
1973-97	RAUMAN MUSIIKKIOPISTO	RAUMA
1974-70	RIIHIMÄEN MUSIIKKIOPISTO	RIIHIMÄKI

NUMERO	NIMI	KUNTA
1975-53	SALON MUSIIKKIKOULU	SALO
1976-37	SAVONLINNAN MUSIIKKIOPISTO	SAVONLINNA
1977-10	SOLF MUSIKSKOLA	MUSTASAARI
1978-19	SUOMI-POJAT JA SUOMI-TYTÖT	HELSINKI
1979-83	PIRKANMAAN MUSIIKKIOPISTO	TAMPERE
V.-78	NIMENMUUTOS, ENT: TAMPEREEN NMKY:N MUSIIKKIOP.	
1980-15	VARSINAIS-SUOMEN MUSIIKKIOPISTO	TURKU
V.-78	NIMENMUUTOS, ENT: TURUN KANSANKONSERVATORIO	
1981-22	VAKKA-SUOMEN MUSIIKKIOPISTO	LAITILA
1982-88	VALKEAKOSKEN MUSIIKKIOPISTO	VALKEAKOSKI
1983-61	VANTAAN MUSIIKKIOPISTO	VANTAA
1984-45	KESKI-SAVON MUSIIKKIKOULU	VARKAUS
V.-76	NIMENMUUTOS, ENT: VARKAUDEN KAUP. MUSIIKKIKOULU	
1985-28	VIITASAAREN ALUEEN MUSIIKKIOP.	VIITASAARI
1986-01	YLIVIESKAN SEUDUN MUSIIKKIOP.	YLIVIESKA
1987-91	LAUTTASAAREN MUSIIKKIOPISTO	HELSINKI
1988-74	ILMAJOEN MUSIIKKIKOULU	ILMAJOKI
1989-57	KEIKYÄN MUSIIKKIKOULU	KEIKYÄ
1990-96	LIMINGAN SEUDUN MUSIIKKIOPISTO	LIMINKA
1991-79	PAAVALIN SRK:N MUSIIKKIOPISTO	HELSINKI
1992-52	YLÄ-SATAKUNNAN MUSIIKKIKOULU	PARKANO
V.-79	NIMENMUUTOS, ENT: POHJ. SATAKUNNAN MUSIIKKIOPISTO	
V.-78	NIMENMUUTOS, ENT: PARKANON MUSIIKKIOPISTO	
1993-36	VIRTAIN MUSIIKKIOPISTO	VIRRAT
1994-19	PAIMION MUSIIKKIKOULU	PAIMIO
1995-18	OULUNKYLÄN POP-JAZZ MUS. KOULU	HELSINKI
1996-82	NAANTALIN MUSIIKKIOPISTO	MERIMASKU
1997-65	KIRKKONUMMEN MUSIIKKIOPISTO	KIRKKONUMMI

NUMERO	NIMI	KUNTA
1998-49	KESKISEN UUDENMAAN MUSIIKKIOP.	JÄRVENPÄÄ
1999-22	KARKKILAN SRK:N MUSIIKKIKOULU	KARKKILA
2000-19	SAVITAIPALEEN MUSIIKKIKOULU	SAVITAIPALE
2001-75	HEINOLAN KURSSIKESKUS	HEINOLA
V.-72	NIMENMUUTOS, ENT: HEINOLAN SEMINAARI	
*2002-82	VA.H:GIN YO-SEMINAARI	HELSINKI
*2003-65	JOENSUUN SEMINAARI	JOENSUU
V.-53	NIMENMUUTOS, ENT: ITÄ-SUOMEN SEMINAARI	
V.-43	NIMENMUUTOS, ENT: SORTAVALAN SEMINAARI	
*2004-49	JYVÄSKYLÄN SEMINAARI	JYVÄSKYLÄ
*2005-22	VA.JYVÄSKYLÄN YO-SEMINAARI	JYVÄSKYLÄ
*2006-05	KARKUN ALAKANSAKOULUSEMINAARI	VAMMALA
*2007-95	KEMIJÄRVEN SEMINAARI	KEMIJÄRVI
*2008-78	RAAHEN SEMINAARI	RAAHE
*2009-51	SMÄSKOLLÄRARSEM.I VASA	VAASA
*2010-90	SUISTAMON SEMINAARI	
*2011-73	TORNION SEMINAARI	TORNIO
*2012-56	UUDENKAUPUNGIN SEMINAARI	UUSIKAUP.
2013-30	KUUSAMON MUSIIKKIPISTO	KUUSAMO
2014-13	YLIHÄRMÄN MUSIIKKIKOULU	YLIHÄRMÄ
2020-64	ESPOON TYÖVÄENOPISTO	ESPOO
2021-48	HANGON SUOM. KANSALAIPOISTO	HANKO
2022-21	H:GIN KAUP.SUOM.TYÖVÄENOPISTO	HELSINKI
2023-04	HYVINKÄÄN KANSALAIPOISTO	HYVINKÄÄ
2024-94	ITÄ-H:GIN KANSALAIPOISTO	HELSINKI
2025-77	JOKELAN KANSALAIPOISTO	TUUSULA

NUMERO	NIMI	KUNTA
2026-50	KANSALAIPOISTO JUKOLA	NURMIJÄRVI
2027-34	JÄRVENPÄÄN TYÖVÄENOPISTO	JÄRVENPÄÄ
2028-17	KALLIOLAN VAPAAPOISTO	HELSINKI
2029-57	KARJAAN SUOM.TYÖVÄENOPISTO	KARJAA
2030-39	KARKKILAN TYÖVÄENOPISTO	KARKKILA
2031-12	KERAVAN KANSALAIPOISTO	KERAVA
2032-60	LOHJAN TYÖVÄENOPISTO	LOHJA
2033-85	MÄNTSÄLÄN KANSALAIPOISTO	MÄNTSÄLÄ
2034-68	ORIMATTILAN KANSALAIPOISTO	ORIMATTILA
2035-42	POHJAN TYÖVÄENOPISTO	POHJA
2036-25	PORVOON KANSALAIPOISTO	PORVOO
2037-08	SIPON SUOM.KANSALAIPOISTO	SIPOO
2038-98	TOIMELAN VAPAAPOISTO	HELSINKI
2039-71	VALKON KANSALAIPOISTO	LOVIISA
2040-03	VANTAAN TYÖVÄENOPISTO	VANTAA
2041-93	VIHDIN KANSALAIPOISTO	VIHTI
2042-76	VIRKAILIJAIN KANSALAIPOISTO	HELSINKI
2043-59	BORGÅ MEDBORGARINSTITUT	PORVOO
V.-77	YHDISTETTY TOLKIS ARBETARINSTITUT	
2044-33	EKENÄS ARBETARINSTITUT	TAMMISAARI
2045-16	KAUNIAISTEN KANSALAIPOISTO	KAUNIAINEN
2046-56	H:FORS SV. ARBETARINSTITUT	HELSINKI
2047-89	HANGÖ SV.MEDBORGARINSTITUT	HANKO
2048-62	INGÅ MEDBORGARINSTITUT	INKOO
2049-46	KARIS SV. ARBETARINSTITUT	KARJAA
2050-83	KIRKKONUMMEN KANSALAIPOISTO	KIRKKONUMMI

NUMERO	NIMI	KUNTA
2051-66	LOVISA SV. MEDBORGARINSTITUT	LOVIISA
2052-40	POJO ARBETARINSTITUT	POHJA
2053-23	SIBBO SV. MEDBORGARINSTITUT	SIPOO
2054-06	TENALA-BROMARFS MEDBORGARINST.	TENHOLA
*2055-96	TOLKIS ARBETARINSTITUT	PORVOON MLK YHD.-77 2043
2056-79	AURALAN KANSALAI SOPISTO	TURKU
2057-52	AURANLAAKSON KANSALAI SOPISTO	KARINAINEN
2058-36	EURAN KANSALAI SOPISTO	EURA
2059-19	HALIKON KANSALAI SOPISTO	HALIKKO
2060-57	HARJAVALLAN KANSALAI SOPISTO	HARJAVALTA
2061-31	HUITTISTEN SEUDUN KANSALAI SOP.	HUITTINEN
2062-14	HÄMEENKYRÖN KANSALAI SOPISTO	HÄMEENKYRÖ
2063-54	IKAALISTEN KANSALAI SOPISTO	IKAALIST.MK
2064-87	KAARINAN-PIIKKIÖN KANSALAI SOP.	KAARINA
2065-60	KANKAANPÄÄN KANSALAI SOPISTO	KANKAANPÄÄ
2066-44	MYNÄMÄEN SEUD. KANSALAI SOPISTO	MYNÄMÄKI
	V.-75 NIMENMUUTOS, ENT: KARJALAN YM.KUNTIEN KANSAL.OP.	
2067-27	KIUKAISTEN KANSALAI SOPISTO	KIUKAINEN
2068-00	KOKEMÄEN KANSALAI SOPISTO	KOKEMÄKI
2069-90	KYRÖSKOSKEN KANSALAI SOPISTO	HÄMEENKYRÖ
2070-22	LAITILAN SEUD.KANSALAI SOPISTO	LAITILA
2071-05	LIEDON-TARVASJOEN KANSALAI SOP.	LIETO
2072-95	LOIMAAN TYÖVÄENOPISTO	LOIMAA
2073-78	MERIKARVIAN KANSALAI SOPISTO	MERIKARVIA
2074-51	NAANTALIN TYÖVÄENOPISTO	NAANTALI

NUMERO	NIMI	KUNTA
2075-35	OTSOLAN KANSALAI SOPISTO	PORI
2076-18	PAIMION KANSALAI SOPISTO	PAIMIO
2077-41	PARAISTEN SUOM.TYÖVÄENOPISTO	PARAINEN
2078-81	PARKANON KANSALAI SOPISTO	PARKANO
2079-64	PERNIÖN KANSALAI SOPISTO	PERNIÖ
2080-53	PORIN TYÖVÄENOPISTO	PORI
2081-86	RAISION TYÖVÄENOPISTO	RAISIO
2082-69	RAUMAN KANSALAI SOPISTO	RAUMA
2083-43	SALON KANSALAI SOPISTO	SALO
2084-26	SÄKYLÄN SEUD.KANSALAI SOPISTO	SÄKYLÄ
2085-09	TURUN SUOM.TYÖVÄENOPISTO	TURKU
2086-99	ULVILAN KANSALAI SOPISTO	ULVILA
2087-72	UUDENKAUPUNGIN KANSALAI SOPISTO	UUSIKAUP.
2088-55	VAMMALAN OPISTO	VAMMALA
2089-39	DRAGSFJÄRDS ARBETARINSTITUT	DRAGSFJÄRD
	V.-78 NIMENMUUTOS, ENT: INSTITUTET FRI STUDIETJÄNST	
2090-77	KIMITOBYGDENS MEDBORGARINST.	KEMIÖ
2091-50	PARGAS SV.ARBETARINSTITUT	PARAINEN
2092-34	ÅBO SV.ARBETARINSTITUT	TURKU
2093-17	AHJOLAN KANSALAI SOPISTO	TAMPERE
2094-40	ASIKKALAN KANSALAI SOPISTO	ASIKKALA
2095-80	FORSSAN KANSALAI SOPISTO	FORSSA
2096-63	HARJULAN KANSALAI SOPISTO	LAHTI
2097-47	HAUSJÄRVEN KANSALAI SOPISTO	HAUSJÄRVI
2098-20	HÄMEENLINNAN KANSALAI SOPISTO	HÄMEENLINNA
2099-03	JANAKKALAN KANSALAI SOPISTO	JANAKKALA

NUMERO	NIMI	KUNTA
2100-83	KANGASALA-OPISTO	KANGASALA
2101-66	KUOREVEDEN KANSALAI SOPISTO	KUOREVESI
2102-40	LAHDEN TYÖVÄENOPISTO	LAHTI
2103-23	LAMMIN KANSALAI SOPISTO	LAMMI
2104-06	LEMPÄÄLÄN KANSALAI SOPISTO	LEMPÄÄLÄ
2105-96	LOPEN OPISTO	LOPPI
2106-79	MÄNTÄN TYÖVÄENOPISTO	MÄNTTÄ
2107-52	NASTOLAN KANSALAI SOPISTO	NASTOLA
2108-36	NOKIAN TYÖVÄENOPISTO	NOKIA
2109-19	ORIVEDEN SEUD. KANSALAI SOPISTO	ORIVESI
2110-57	PAROLAN SEUD. KANSALAI SOPISTO	HATTULA
2111-31	PIRKKALAN KANSALAI SOPISTO	PIRKKALA
2112-14	PÄLKÄNEEN SEUD. KANSALAI SOPISTO	PÄLKÄNE
2113-62	RIIHIMÄEN KANSALAI SOPISTO	RIIHIMÄKI
2114-87	RUOVEDEN OPISTO	RUOVESI
2115-63	SOMERON KANSALAI SOPISTO	SOMERO
2116-44	TAMPEREEN TYÖVÄENOPISTO	TAMPERE
2117-27	TERVAKOSKEN KANSALAI SOPISTO	JANAKKALA
2118-00	TOIJALAN KANSALAI SOPISTO	TOIJALA
2119-90	URJALAN-KYLMÄKOSKEN KANSAL. OP.	URJALA
2120-22	VALKEAKOSKEN TYÖVÄENOPISTO	VALKEAKOSKI
2121-05	VIIALAN TYÖVÄENOPISTO	VIIALA
2122-95	VILPPULAN KANSALAI SOPISTO	VILPPULA
2123-78	VIRTAIN KANSALAI SOPISTO	VIRRAT
2124-51	YLÖJÄRVEN TYÖVÄENOPISTO	YLÖJÄRVI

NUMERO	NIMI	KUNTA
2125-35	ELIMÄEN KANSALAI SOPISTO	ELIMÄKI
2126-18	HAMINAN KANSALAI SOPISTO	HAMINA
2127-58	IITIN KANSALAI SOPISTO	IITTI
2128-81	IMATRAN TYÖVÄENOPISTO	IMATRA
2129-64	JOUTSENON KANSALAI SOPISTO	JOUTSENO
2130-61	KAAKON KANSALAI SOPISTO	PARIKKALA
*2131-86	KARHULAN TYÖVÄENOPISTO	KOTKA
		YHD.-77 2132
2132-69	KOTKAN TYÖVÄENOPISTO	KOTKA
V.-77	YHDISTETTY	KARHULAN TYÖVÄENOPISTO
		2131
2133-43	KOUVOLAN KANSALAI SOPISTO	KOUVOLA
2134-26	KUUSANKOSKEN TYÖVÄENOPISTO	KUUSANKOSKI
2135-09	LAPPEENRANNAN TYÖVÄENOPISTO	L:RANTA
2136-99	SAIMAAN KANSALAI SOPISTO	-L:RANTA
2137-72	ANJALANKOSKEN TYÖVÄENOPISTO	ANJALANKOSKI
V.-76	NIMENMUUTOS, ENT: SIPPOLAN OPISTO	
2138-55	TOUKOLAN KANSALAI SOPISTO	KOTKA
2139-39	VALKEALAN KANSALAI SOPISTO	VALKEALA
2140-77	HEINOLAN KANSALAI SOPISTO	HEINOLA
2141-50	HEINÄVEDEN KANSALAI SOPISTO	HEINÄVESI
2142-34	ITÄ-HÄMEEN KANSALAI SOPISTO	HARTOLA
2143-17	JOROISTEN KANSALAI SOPISTO	JOROINEN
2144-57	JUVAN KANSALAI SOPISTO	JUVA
2145-80	KANGASNIEMEN KANSALAI SOPISTO	KANGASNIEMI
2146-63	LINNALAN KANSALAI SOPISTO	SAVONLINNA
2147-47	MIKKELIN KANSALAI SOPISTO	MIKKELI
2148-20	MÄNTYHARJUN KANSALAI SOPISTO	MÄNTYHARJU

NUMERO	NIMI	KUNTA
2149-03	PIEKSÄMÄEN TYÖVÄENOPISTO	PIEKSÄMÄKI
2150-41	ENON KANSALAISSOPISTO	ENO
2151-24	ILOMANTSIN KANSALAISSOPISTO	ILOMANTSI
2152-07	JOENSUUN VAPAAOPISTO	JOENSUU
2153-97	JUUAN KANSALAISSOPISTO	JUUKA
2154-70	KESKI-KARJALAN KANSALAISSOPISTO	KITEE
2155-53	LIEKSAN KANSALAISSOPISTO	LIEKSA
2156-37	LIPERIN KANSALAISSOPISTO	LIPERI
2157-10	OUTOKUMMUN OPISTO	OUTOKUMPU
2158-43	POLVIJÄRVEN KANSALAISSOPISTO	POLVIJÄRVI
2159-83	PURUVEDEN KANSALAISSOPISTO	KESÄLAHTI
2160-15	TOHMAJÄRVEN KANSALAISSOPISTO	TOHMAJÄRVI
2161-55	TUUPOVAARAN KANSALAISSOPISTO	TUUPOVAARA
2162-88	YLÄ-KARJALAN KANSALAISSOPISTO	NURMES
2163-61	IISALMEN KANSALAISSOPISTO	IISALMI
2164-45	JUANKOSKEN KANSALAISSOPISTO	JUANKOSKI
2165-28	KAAVIN KANSALAISSOPISTO	KAAVI
2166-01	KIURUVEDEN KANSALAISSOPISTO	KIURUVESI
2167-91	KUOPIOIN KANSALAISSOPISTO	KUOPIO
2168-74	LAPINLAHDEN KANSALAISSOPISTO	LAPINLAHTI
2169-57	LEPPÄVIRRAN KANSALAISSOPISTO	LEPPÄVIRTA
2170-96	NILSIÄN KANSALAISSOPISTO	NILSIÄ
2171-79	PIELAVEDEN KANSALAISSOPISTO	PIELAVESI
2172-52	RAUTAVAARAN KANSALAISSOPISTO	RAUTAVAARA
2173-36	SIILINJÄRVEN KANSALAISSOPISTO	SIILINJÄRVI

NUMERO	NIMI	KUNTA
2174-19	SISÄ-SAVON KANSALAISSOPISTO	SUONENJOKI
2175-42	SONKAJÄRVEN KANSALAISSOPISTO	SONKAJÄRVI
2176-82	TUUSNIEMEN KANSALAISSOPISTO	TUUSNIEMI
2177-65	VARKAUDEN KANSALAISSOPISTO	VARKAUS
2178-49	VIEREMÄN KANSALAISSOPISTO	VIEREMÄ
2179-22	HANKASALMEN KANSALAISSOPISTO	HANKASALMI
2180-60	JYVÄSKYLÄN KANSALAISSOPISTO	JYVÄSKYLÄ
2181-44	JYVÄSKYLÄN TYÖVÄENOPISTO	JYVÄSKYLÄ
2182-27	JÄMSÄN TYÖVÄENOPISTO	JÄMSÄ
2183-00	JÄMSÄNKOSKEN TYÖVÄENOPISTO	JÄMSÄNKOSKI
2184-90	KARSTULAN KANSALAISSOPISTO	KARSTULA
2185-73	KEURUUN KANSALAISSOPISTO	KEURUU
2186-56	KINNULAN KANSALAISSOPISTO	KINNULA
2187-30	LAUKAAN KANSALAISSOPISTO	LAUKAA
2188-13	LIEVESTUOREEN KANSALAISSOPISTO	LAUKAA
2189-38	PIHTIPUTAAN KANSALAISSOPISTO	PIHTIPUDAS
2190-35	POHJ-PÄIJÄNTEEN KANSALAISSOP.	KORPILAHTI
2191-18	SAARIJÄRVEN KANSALAISSOPISTO	SAARIJÄRVI
2192-41	SUOLAHDEN TYÖVÄENOPISTO	SUOLAHTI
2193-81	SÄYNÄTSALON TYÖVÄENOPISTO	SÄYNÄTSALO
*2194-64	TIKKAKOSKEN KANSALAISSOPISTO	J:KYLÄN MK YHD.-74 2195
2195-48	JYVÄSKYLÄN MLK:N KANSALAISSOP.	J:KYLÄN MK
V.-74	NIMENMUUTOS, ENT: VAAJAKOSKEN	TYÖVÄENOPISTO
2196-21	VIITASAAREN KANSALAISSOPISTO	VIITASAARI
2197-04	ÄÄNEKOSKEN KANSALAISSOPISTO	ÄÄNEKOSKI

NUMERO	NIMI	KUNTA
2198-94	ALAJÄRVEN KANSALAI SOPISTO	ALAJÄRVI
2199-77	ALAVUDEN SEUD. KANSALAI SOPISTO	ALAVUS
2200-41	ILMAJÖEN KANSALAI SOPISTO	ILMAJOKI
2201-24	JALASJÄRVEN KANSALAI SOPISTO	JALASJÄRVI
2202-07	JURVAN KANSALAI SOPISTO	JURVA
2203-97	JÄRVISEUDUN KANSALAI SOPISTO	EVIJÄRVI
2204-70	KANNUKSEN KANSALAI SOPISTO	KANNUS
2205-53	KAUHAJÖEN KANSALAI SOPISTO	KAUHAJOKI
2206-37	KAUHAVAN-HÄRMÄIN KANSALAI SOP.	KAUHAVA
2207-10	KOKKOLAN TYÖVÄENOPISTO	KOKKOLA
2208-50	KUORTANEEN KANSALAI SOPISTO	KUORTANE
2209-83	KURIKAN KANSALAI SOPISTO	KURIKKA
2210-15	KYRÖNMAAN OPISTO	ISOKYRÖ
2211-63	LAPUAN KANSALAI SOPISTO	LAPUA
2212-88	PERHONJOKILAAKSON KANSALAI SOP.	VETELI
2213-61	PIETARSAAREN TYÖVÄENOPISTO	PIETARSAARI
2214-45	SEINÄJÖEN TYÖVÄENOPISTO	SEINÄJOKI
2215-28	TEUVAN KANSALAI SOPISTO	TEUVA
2216-01	TOHOLAMMIN KANSALAI SOPISTO	TOHOLAMPI
2217-91	VAASAN TYÖVÄENOPISTO	VAASA
2218-74	ÄHTÄRIN KANSALAI SOPISTO	ÄHTÄRI
2219-57	KORSHOLMS MEDBORGARINSTITUT V.-74 NIMENMUUTOS, ENT: V UNGDOMSRINGENS MEDBORGARINST	MUSTASAARI
2220-96	VÖRÄ-DRAVAIS-MAXMO MEDB. INST. V.-80 NIMENMUUTOS, ENT: IV UNGDOMSRINGENS MEDB. INST.	VÖYRI
2221-79	KARLEBY MEDBORGARINSTITUT V.-77 NIMENMUUTOS, ENT: MEDBORGARINST. I GAMLAKARLEBY	KOKKOLA

NUMERO	NIMI	KUNTA
2222-52	SV. ARBETARINSTITUT I JAKOBSTAD	PIETARSAARI
2223-36	KASKÖ MEDBORGARINSTITUT	KASKINEN
2224-19	KRONÖBY MEDBORGARINSTITUT	KRUUNUPYY
*2225-59	MUNSALA MEDBORGARINSTITUT	U. KAARLEPYY YHD.-75 2226
2226-82	NYKARLEBY ARBETARINSTITUT	U. KAARLEPYY
2227-65	NÄRPES MEDBORGARINSTITUT	NÄRPIÖ
2228-49	MALAX-KORSNÄS MEDBORG. INSTITUT V.-74 NIMENMUUTOS, ENT: VII UNGDOMSRINGENS MEDBORGARI.	MAALAHTI
2229-22	SYDÖSTERBOTTENS MEDBORGARINST.	KRISTIINA
2230-60	VASA ARBETARINSTITUT	VAASA
2231-44	HAAPAJÄRVEN KANSALAI SOPISTO	HAAPAJÄRVI
2232-27	HAAPAVEDEN KANSALAI SOPISTO	HAAPAVESI
2233-00	HAUKIPUTAAN TYÖVÄENOPISTO	HAUKIPUDAS
2234-90	IIN JA YLI-IIN KANSALAI SOPISTO II	
2235-73	KAJAANIN KANSALAI SOPISTO	KAJAANI
2236-56	KAJAANIN KAUPUNGIN KANSALAI SOP V.-77 NIMENMUUTOS, ENT: KAJAANIN MLK:N KANSALAI SOPISTO	KAJAANI
2237-30	KALAJÖEN KANSALAI SOPISTO	KALAJOKI
2238-13	KUHMON KANSALAI SOPISTO	KUHMO
2239-46	KUUSAMON KANSALAI SOPISTO	KUUSAMO
2240-35	LAKEUDEN KANSALAI SOPISTO	LIMINKA
2241-18	NIVALAN KANSALAI SOPISTO	NIVALA
2242-58	OULAS-OPISTO	OULAINEN
2243-81	OULUJOKI-OPISTO	MUHOS
2244-64	OULUJÄRVEN KANSALAI SOPISTO	VAALA
2245-48	OULUN KANSALAI SOPISTO	OULU

NUMERO	NIMI	KUNTA
2246-21	OULUN TYÖVÄENOPISTO	OULU
2247-04	RUUKIN KANSALAI SOPISTO V.-75 NIMENMUUTOS, ENT: PAAVOLAN KANSALAI SOPISTO	RUUKKI
2248-94	PALTAMON KANSALAI SOPISTO	PALTAMO
2249-77	PUDASJÄRVEN KANSALAI SOPISTO	PUDASJÄRVI
2250-08	PUOLANGAN KANSALAI SOPISTO	PUOLANKA
2251-93	PYHÄJÄRVEN KANSALAI SOPISTO	PYHÄJÄRVI O
2252-71	RAAHEN TYÖVÄENOPISTO	RAAHE
2253-54	SOTKAMON KANSALAI SOPISTO	SOTKAMO
2254-38	TAIVALKÖSKEN KANSALAI SOPISTO	TAIVALKOSKI
2255-11	YLIVIESKAN KANSALAI SOPISTO	YLIVIESKA
2256-44	KIANTA-OPISTO V.-80 NIMENMUUTOS, ENT: YLÄ-KAINUUN KANSALAI SOPISTO	SUOMUSSALMI
2257-04	ENONTEKIÖN-MUONION KANSALAI SOP	ENONTEKIÖ
2258-67	INARIN KANSALAI SOPISTO	INARI
2259-41	KEMIJÄRVEN KANSALAI SOPISTO	KEMIJÄRVI
2260-89	KEMINMAAN KANSALAI SOPISTO V.-79 NIMENMUUTOS, ENT: KEMIN MLK:N KANSALAI SOPISTO	KEMIN MLK
2261-62	KEMIN TYÖVÄENOPISTO	KEMI
2262-46	KITTILÄN KANSALAI SOPISTO	KITTILÄ
2263-29	KOLARIN KANSALAI SOPISTO	KOLARI
2264-02	PELLON KANSALAI SOPISTO	PELLO
2265-92	POSION KANSALAI SOPISTO	POSIO
2266-75	RANUAN KANSALAI SOPISTO	RANUA
2267-58	ROVANIEMEN KANSALAI SOPISTO	ROVANIEMI
2268-32	SIMON-KUIVANIEMEN KANSALAI SOP.	SIMO

NUMERO	NIMI	KUNTA
2269-15	SODANKYLÄN KANSALAI SOPISTO	SODANKYLÄ
2270-53	TERVOLAN KANSALAI SOPISTO	TERVOLA
2271-37	TORNION KANSALAI SOPISTO	TORNIO
2272-10	VEITSILUODON KANSALAI SOPISTO	KEMI
2273-43	YLITORNION KANSALAI SOPISTO	YLITORNIO
2274-83	JOKILÄÄNIN KANSALAI SOPISTO V.-77 NIMENMUUTOS, ENT: JOKIOISTEN KANSALAI SOPISTO	JOKIOINEN
2275-66	JOUTSAN KANSALAI SOPISTO	JOUTSA
2276-40	KONTIOLAHDEN KANSALAI SOPISTO	KONTIOLAHTI
2277-23	RUOKOLAHDEN KANSALAI SOPISTO	RUOKOLAHTI
2278-06	KEIKYÄN-KIIKAN KANSALAI SOPISTO	KEIKYÄ
2279-96	PUUMALAN KANSALAI SOPISTO	PUUMALA
2280-28	RANTASALMEN KANSALAI SOPISTO	RANTASALMI
2281-01	SIILIN KANSALAI SOPISTO	PIEKSA-MK
2282-91	PYHÄSELÄN KANSALAI SOPISTO	PYHÄSELKÄ
2283-74	LEHTIMÄEN-SOININ KANSALAI SOP.	LEHTIMÄKI
2284-57	SALLAN KANSALAI SOPISTO	SALLA
2285-31	ALASTARON KANSALAI SOPISTO	ALASTARO
2286-14	SAVITAIPALEEN KANSALAI SOPISTO	SAVITAIPALE
2287-39	RISTIINAN KANSALAI SOPISTO	RISTIINA
2288-87	SULKAVAN KANSALAI SOPISTO	SULKAVA
2289-60	KARTTULAN-TERVON KANSALAI SOP.	KARTTULA
2290-42	ROVANIEMEN MLK:N KANSALAI SOP.	ROVANIEM-MK
2291-82	HOLLOLAN KANSALAI SOPISTO	HOLLOLA
2292-65	RAUTJÄRVEN KANSALAI SOPISTO	RAUTJÄRVI
2293-49	KAAKKOIS-SAVON KANSALAI SOPISTO	KERIMÄKI

NUMERO	NIMI	KUNTA
2294-22	HYRYNSALMEN KANSALAI SOPISTO	HYRYNSALMI
2295-05	UTSJOEN KANSALAI SOPISTO	UTSJOKI
3116-59	JUUTALAINEN KOULU	HELSINKI
8925-75	HAUKKALAN KOULU	JYVÄSKYLÄ

AAKKOSHAKEMISTO

ALFABETISKT REGISTER

NIMI	NUMERO	TYYPPI	
*AERON ILMAILUOPISTO	1575-32	420	NIMENMUUTOS -68
AGA HITSAUSOPISTO	1153-32	331	
AHJOLAN KANSALAIPOISTO	2093-17	192	
AHLMANIN EMÄNTÄKOULU	1358-76	744	
AHLMANIN MAATALOUSOPPILAITOS	1450-81	210	
AHLSTRÖMIN TEKNILLINEN KOULU	1026-60	310	
AHTO AHTAUSTEKNILLINEN OPISTO	1574-17	413	
AITDON EMÄNTÄKOULU	1359-59	744	
AITDON KOTITALOUSKESKIKOULU	0028-03	172	
*ALAHÄRMÄN KUNNALL.KESKIKOULU	0134-12	141	PERUSK. -73
ALAHÄRMÄN LUKIO	0001-95	162	
*ALAHÄRMÄN YHTEISKOULU	0001-95	161	NIMENMUUTOS -70
*ALAHÄRMÄN YHTEISLUKIO	0001-95	162	NIMENMUUTOS -77
ALAJÄRVEN KANSALAIPOISTO	2198-94	192	
ALAJÄRVEN KAUPPAOPPILAITOS	1210-66	511	
*ALAJÄRVEN KUNNALL.KESKIKOULU	0135-60	141	PERUSK. -74
ALAJÄRVEN LUKIO	0002-78	162	
ALAJÄRVEN MAATALOUSOPPILAITOS	1453-21	210	
*ALAJÄRVEN YHTEISKOULU	0002-78	161	NIMENMUUTOS -70
ALASTARON KANSALAIPOISTO	2285-31	192	
*ALASTARON KUNNALL.KESKIKOULU	0136-85	141	PERUSK. -76
*ALATORION KUNNALL.KESKIKOULU	0137-68	141	PERUSK. -72
*ALAVIESKAN-RAUTION KUNN.KESKIK	0138-42	141	PERUSK. -74
*ALAVUDEN KOTITEOLLISUUSKOULU	1780-90	340	LAKANNUT -72
*ALAVUDEN KUNNALL.KESKIKOULU	0139-25	141	PERUSK. -73
ALAVUDEN LUKIO	0003-51	162	
ALAVUDEN SEUD.KANSALAIPOISTO	2199-77	192	
*ALAVUDEN YHTEISKOULU	0003-51	161	NIMENMUUTOS -70
*ALIUPSEERIKOULU	1720-51	721	NIMENMUUTOS -74
ALKIO-OPISTO	1620-94	191	
ALPPILAN LUKIO	0004-35	162	
*ALPPILAN YHTEISLYSEO	0004-35	152	NIMENMUUTOS -77
AMMATTIENEDISTÄMISLAITOS	1182-78	339	
AMMATTIKOULU.H-LINNAN OP.OPISTO	1762-01	823	
AMMATTIKOULU.JYVÄSK:N OP.OPISTO	1763-91	823	
AMMATTIYHDISTYSOPISTO	1621-77	191	
*ANDRA SVENSKA LYCEUM	0005-18	152	NIMENMUUTOS -77
ANJALAN MAATALOUSOPPILAITOS	1471-03	210	
ANJALANKOSKEN AMMATTIKOULU	1124-61	323	
ANJALANKOSKEN TYÖVÄENOPISTO	2137-72	192	
*ANTINKARTANON VAJAAMIEL.KOULU	1333-19	630	LAKANNUT -72
APOLLON YHTEISKOULU	0006-74	166	
ARKADIAN YHTEISLYSEO	0007-81	166	
ARMILAN LUKIO	0435-91	162	
ARONAHTEN LUKIO	0721-86	162	
ASEKOULU	1860-02	721	
*ASEPÄÄKOULU	1860-02	721	NIMENMUUTOS -41
ASIKKALAN KANSALAIPOISTO	2094-40	192	
ASKOLAN LUKIO	0009-48	162	
*ASKOLAN YHTEISKOULU	0009-48	161	NIMENMUUTOS -75

NIMI	NUMERO	TYYPPI	
ATK-INSTITUUTTI	1430-37	599	
AURAJOEN LUKIO	0008-64	162	
*AURAJOEN YHTEISKOULU	0008-64	161	NIMENMUUTOS -76
AURALAN KANSALAIPOISTO	2056-79	192	
AURANLAAKSON KANSALAIPOISTO	2057-52	192	
*AURANLAAKSON KUNN. KESKIKOULU	0179-18	141	PERUSK. -76

BARNAVÄRDSSKOLAN FOLKHÄLSAN	1327-74	610	
BARNTRÄDGÄRDSLÄRARINSTITUTET	1761-28	821	
*BERGMANIN MAATALOUSOPPILAITOS	1451-64	211	LAKANNUT -72
BJÖRNEBORGS SVENSKA SAMSKOLA	0023-73	166	
BORGÅ FOLKHÖGSKOLA	1622-50	191	
BORGÅ GYMNASIUM	0024-80	162	
BORGÅ HEMSLÖJDSSKOLA	1781-73	340	
*BORGÅ LYCEUM	0024-80	152	NIMENMUUTOS -75
BORGÅ MEDBORGARINSTITUT	2043-59	192	
*BORGÅ MUSIKINSTITUT	1933-39	713	NIMENMUUTOS -78
BORGÅNEJDENS MUSIKINSTITUT	1933-39	713	
*BOTBY SVENSKA SAMSKOLA	0026-47	161	YHD.-73 ENT.0025-63
BRAHELINNAN EMÄNTÄKOULU	1360-98	744	
*BRUSABY LANTMANNASKOLA	1457-50	211	YHDISTETTY -61
BRÄNDÖ GYMNASIUM	0026-47	162	
*BRÄNDÖ SVENSKA SAMSKOLA	0026-47	161	NIMENMUUTOS -73

DRAGSFJÄRDS ARBETARINSTITUT	2089-39	192	
*DRUMSÖ SVENSKA SAMSKOLA	0128-77	161	YHD.-75 ENT.0033-71

E-INSTITUUTTI	1434-66	520	
*EIRAN KAUPPAOPPILAITOS	1263-70	511	YHD.-78 ENT.1212-23
EKENÄS ARBETARINSTITUT	2044-33	192	
EKENÄS FORSTINSTITUT	1530-51	221	
EKENÄS GYMNASIUM	0036-11	162	
EKENÄS HEMSLÖJDSSKOLA	1782-56	340	
*EKENÄS SAMLYCEUM	0036-11	152	NIMENMUUTOS -76
*EKENÄS SEMINARIUM	1751-53	822	LAKANNUT -74
EKENÄS SJUKVÄRDSSKOLA	1293-90	610	
EKENÄS STADS MUSIKSKOLA	1930-57	713	
ELIAS LÖNNROTIN EMÄNTÄKOULU	1361-71	744	
ELIMÄEN KANSALAIPOISTO	2125-35	192	
ELIMÄEN LUKIO	0046-92	162	
*ELIMÄEN YHTEISKOULU	0046-92	161	NIMENMUUTOS -75

NIMI	NUMERO	TYYPPI
ELISENVAARAN LUKIO	0037-69	162
*ELISENVAARAN YHTEISKOULU	0037-69	161 NIMENMUUTOS -69
*ELISENVAARAN YHTEISLUKIO	0037-69	162 NIMENMUUTOS -76
ELÄINLÄÄKETIETEELL.KORKEAKOULU	1908-97	811
*EMÄKOSKEN YHTEISKOULU	0556-86	161 YHD.-76 ENT.0038-84
ENGLANTILAINEN KOULU	0394-82	179
ENON KANSALAIPOISTO	2150-41	192
*ENON KIRKONKYLÄN KUNN. KESKIK.	0141-47	141 PERUSK. -74
*ENON KUNN. KESKIKOULU	0141-47	141 NIMENMUUTOS -66
ENON LUKIO	0045-02	162
*ENONKOSKEN KUNNALL.KESKIKOULU	0140-63	141 PERUSK. -75
*ENONTEKIÖN KUNNALL.KESKIKOULU	0143-03	141 PERUSK. -72
ENONTEKIÖN LUKIO	0497-96	162
ENONTEKIÖN-MUONION KANSALAIPO	2257-84	192
ENSD-GUTZEIT OY:N AMMATTIKOULU	1114-22	331
*ESBO SVENSKA MELLANSKOLA	0128-77	163 NIMENMUUTOS -75
ESBOBYGDENS MUSIKSKOLA	1924-06	713
ESIKUNTAKOULU	1847-34	721
*ESKELIN LUKIO	0834-64	162 NIMENMUUTOS -79
*ESPOON AMMATTIKOULU	1038-33	323 NIMENMUUTOS -75
ESPOON KAUPPAOPPILAITOS	1213-06	511
ESPOON MUSIIKKIKOULU	1923-23	713
ESPOON MUSIIKKIOPISTO	1934-87	713
ESPOON TYÖVÄENOPISTO	2020-64	192
*ESPOON YHTEISLYSEO	0039-67	152 NIMENMUUTOS -77
ESPOONLAHDEN KAUPPAOPPILAITOS	1283-19	511
ESPOONLAHDEN LUKIO	0093-03	162
*ESPOONLAHDEN YHTEISKOULU	0093-03	161 NIMENMUUTOS -77
ET-KARJALAN AMM.KURSSIKESKUS	1589-28	751
ET-KARJALAN KARJATALOUSKOULU	1452-48	210
ET-KYMENLAAKSON AMM.KURSSIKESK	1584-98	751
*ET-POHJANM. JÄRVIAL. MAAT. OPPIL.	1453-21	210 NIMENMUUTOS -80
*ET-POHJANMAAN KARJATALOUSKOULU	1454-04	210 NIMENMUUTOS -80
ET-POHJANMAAN KESKUSAMM.KOULU	1031-63	321
ET-POHJANMAAN MUSIIKKIOPISTO	1935-60	713
ET-SATAKUNNAN KAUPPAOPPILAITOS	1214-96	511
*ETELÄ-ESPOON YHTEISKOULU	0040-72	161 NIMENMUUTOS -77
*ETELÄ-HÄMEEN KESKUSAMM.KOULU	1030-80	321 NIMENMUUTOS -72
*ETELÄ-KAARELAN YHTEISKOULU	0041-89	161 NIMENMUUTOS -77
ETELÄ-KAARELAN LUKIO	0041-89	162
ETELÄ-POHJANMAAN OPISTO	1623-34	191
*ETELÄ-SAIMAAN SAIR.HOIT.OPPIL.	1308-02	610 NIMENMUUTOS -69
*ETELÄ-SATAKUNNAN AMMATTIKOULU	1105-31	322 NIMENMUUTOS -59
ETELÄ-SAVON METSÄKOULU	1540-75	224
ETELÄ-TAPIOLAN LUKIO	0494-40	162
ETU-TÖÖLÖN LUKIO	0845-12	162
EURAJÖEN KR.OPISTO	1624-17	191
EURAJÖEN LUKIO	0042-62	162
*EURAJÖEN YHTEISKOULU	0042-62	161 NIMENMUUTOS -76
EURAN KANSALAIPOISTO	2058-36	192

NIMI	NUMERO	TYYPPI
EURAN LUKIO	0043-46	162
*EURAN YHTEISKOULU	0043-46	161 NIMENMUUTOS -76
EV.FOLKHÖGSK.I SÖDRA FINLAND	1625-40	191
*EV.FOLKHÖGSKOLAN I SV. FINLAND	1626-80	191 NIMENMUUTOS -47
EV.FOLKHÖGSKOLAN I ÖSTERBOTTEN	1626-80	191
*EVIJÄRVEN KUNNALL.KESKIKOULU	0144-93	141 PERUSK. -73
EVIJÄRVEN LUKIO	0044-29	162
*EVIJÄRVEN YHTEISKOULU	0044-29	161 NIMENMUUTOS -69
EVON METSÄOPISTO	1531-84	221
EVON METSÄTYÖKOULU	1552-05	225

FAKTORIKOULU	1187-81	339
FINLAYSON OY:N AMMATTIKOULU	1129-09	331
FINNAIRIN ILMAILUOPISTO	1575-32	420
FINNS FOLKHÖGSKOLA	1627-63	191
FOLKHÄLSANS HEMVÄRDSSK.HINDHÄR	1411-71	745
FORSSAN AMMATILL.KURSSIKESKUS	1590-33	751
FORSSAN AMMATTIKOULU	1059-60	322
FORSSAN KANSALAIPOISTO	2095-80	192
FORSSAN MUSIIKKIOPISTO	1936-44	713
FORSSAN TEKNILLINEN KOULU	1001-44	310
*FORSSAN YHTEISKOULU	0057-49	161 NIMENMUUTOS -76
*FORSSAN YHTEISLYSEO	0058-22	152 NIMENMUUTOS -76
FRIA KRISTLIGA FOLKHÖGSKOLAN	1628-47	191

*GAMLA KARLEBY SV.SAMLYCEUM	0061-27	152 NIMENMUUTOS -74
*GAMLAKARLEBY SVENSKA GYMNASIUM	0061-27	162 NIMENMUUTOS -77
*GRANKULLA SAMSKOLA	0062-00	161 NIMENMUUTOS -77
*GRÖNVALLA HUSMODERSKOLA	1407-93	742 NIMENMUUTOS -62
GYMNASIET GRANKULLA SAMSKOLA	0062-00	162
GYMNASIET I PETALAX	0438-31	162
GYMNASIET LÄRKAN	0561-48	162

H:FORS SV. ARBETARINSTITUT	2046-56	192
H:FORS SV.SJUKVÄRDSINSTITUT	1298-38	610
H:GIN DIAKONIAOPISTO	1294-73	610
H:GIN EV.KANSANKORKEAKOULU	1630-68	191
H:GIN HOTELLI-JA RAV. KOULU	1412-54	760
*H:GIN KASV.OPILL.TALOUSKOULU	1752-37	823 NIMENMUUTOS -49
*H:GIN KAUP.APUHOITAJAKOULU	1295-56	610 YHDISTETTY -69
H:GIN KAUP.HAAGAN AMMATTIKOULU	1039-16	323

NIMI	NUMERO	TYYPPI	
*H:GIN KAUP.KAMPIN AMMATTIKOULU	1040-54	332	NIMENMUUTOS -78
H:GIN KAUP.KAUNEUDENHOIT.AK.	1179-73	640	
*H:GIN KAUP.KÄHERTÄJÄKOULU	1179-73	640	NIMENMUUTOS -72
H:GIN KAUP.KÄPYLÄN AMM.KOULU	1041-38	323	
H:GIN KAUP.LABORATORIOKOULU	1162-23	339	
H:GIN KAUP.RDIHUVUOREN AMM.K.	1040-54	323	
H:GIN KAUP.SAIR.HOITO-OPPIL.	1295-56	610	
H:GIN KAUP.SUOM.TYÖVÄENOPISTO	2022-21	192	
*H:GIN KAUP.TEKN.AMMATTIKOULU	1042-11	323	NIMENMUUTOS -66
*H:GIN KAUP.VAATTURIKOULU	1040-54	332	YHD.-75 ENT.1163-06
H:GIN KAUP.VALLILAN AMM.KOULU	1042-11	323	
*H:GIN KAUPPAKOULU JA -OPISTO	1218-19	511	NIMENMUUTOS -79
H:GIN KAUPPIAITT.KAUPPAOPPIL.	1219-59	511	
*H:GIN KAUPUNGIN TOIMISTOKOULU	1431-10	599	LAKANNUT -74
*H:GIN KONSERVATORIO	1742-63	713	NIMENMUUTOS -39
*H:GIN KOTITALDUSOPETTAJAOPISTO	1901-11	823	YHD.-75 ENT.1752-37
*H:GIN KR. KANSANOPISTO	1631-42	191	NIMENMUUTOS -70
*H:GIN KÄSITYÖNDOPETTAJAOPISTO	1901-11	823	YHD.-75 ENT.1753-10
*H:GIN LASTENLINN.LASTENHOIT.K.	1328-57	620	LAKANNUT -74
H:GIN LASTENTARHANOP.OPISTO	1757-40	821	
H:GIN LEIKKUUOPISTO	1183-51	339	
H:GIN MAALARIAMMATTIKOULU	1164-96	339	
*H:GIN MARTTAKOULU	1389-79	742	NIMENMUUTOS -45
H:GIN MERENKULKUOPPILAITOS	1570-94	411	
*H:GIN MERIMIESAMMATTIKOULU	1570-94	412	NIMENMUUTOS -75
*H:GIN MUSIIKKIOPISTO	1742-63	713	NIMENMUUTOS -24
H:GIN NMKY:N MUSIIKKIOPISTO	1939-90	713	
*H:GIN POLIISILAIT.KOKELASKURS.	1714-00	723	LAKANNUT -73
H:GIN SAIRAANHOITO-OPISTO	1297-13	610	
H:GIN TEKNILLINEN OPPILAITOS	1002-27	310	
*H:GIN VA.DPETTAJAKORKEAKOULU	1901-11	822	YHD.-74 ENT.1745-03
*H:GIN VERHOILIJAJA-AMMATTIKOULU	1042-11	332	YHDISTETTY -55
H:GIN 4-SAIR.HOITO-OPPILAITOS	1296-30	610	
H:LINNAN KAUPPAOPPILAITOS	1221-14	511	
*H:LINNAN OPETTAJAOPISTON AK.	1196-72	321	NIMENMUUTOS -79
H:LINNAN SAIR.HOITO-OPPILAITOS	1299-86	610	
HAAPAJÄRVEN KANSALAI SOPISTO	2231-44	192	
HAAPAJÄRVEN KAUPPAOPPILAITOS	1215-79	511	
HAAPAJÄRVEN LUKIO	0065-56	162	
HAAPAJÄRVEN MAATALOUSOPPILAIT.	1462-12	210	
*HAAPAJÄRVEN YHTEISKOULU	0065-56	161	NIMENMUUTOS -74
HAAPAMÄEN LUKIO	0066-30	162	
*HAAPAMÄEN YHTEISLYSEO	0066-30	152	NIMENMUUTOS -74
HAAPAVEDEN AMMATTIKOULU	1060-67	322	
HAAPAVEDEN EMÄNTÄKOULU	1362-54	744	
HAAPAVEDEN KANSANOPISTO	1629-20	191	
HAAPAVEDEN KANSALAI SOPISTO	2232-27	192	
*HAAPAVEDEN KUNNALL.KESKIKOULU	0145-76	141	PERUSK. -73
*HAAPAVEDEN YHTEISKOULU	0067-13	161	NIMENMUUTOS -67
HAAPAVEDEN YHTEISLUKIO	0067-13	162	

NIMI	NUMERO	TYYPPI	
*HAKALAHDEN KESKIKOULU	0029-93	163	PERUSK. -74
HAKALAN LUKIO	0788-94	162	
*HAKALEHDON YHTEISKOULU	0068-53	161	LAKANNUT -78
*HAKUNILAN KESKIKOULU	0457-45	163	PERUSK. -77
*HAKUNILAN YHTEISKOULU	0069-86	161	NIMENMUUTOS -77
HALIKON KANSALAI SOPISTO	2059-19	192	
*HALIKON KUNNALL.KESKIKOULU	0146-59	141	PERUSK. -76
HALIKON LUKIO	0454-55	162	
*HALIKON YHTEISLUKIO	0454-55	162	NIMENMUUTOS -76
*HALSUAN KUNNALL.KESKIKOULU	0147-33	141	PERUSK. -74
HAMINAN AMMATTIKOULU	1061-82	322	
HAMINAN KANSALAI SOPISTO	2126-18	192	
HAMINAN KAUPPAOPPILAITOS	1216-52	511	
HAMINAN KOTITEOLLISUUSKOULU	1783-30	340	
*HAMINAN YHTEISKOULU	0070-18	161	NIMENMUUTOS -75
*HAMINAN YHTEISLYSEO	0071-66	152	NIMENMUUTOS -75
*HAMINAN-KOIVISTON YHTEISKOULU	0909-15	154	NIMENMUUTOS -53
*HANDELSHÖGSK.VID ÅBO AKADEMI	1903-84	811	YHD.-80 ENT.1912-75
HANDELSLÄROVERKET I EKENÄS	1211-40	511	
HANGON LUKIO	0072-81	162	
HANGON SUOM. KANSALAI SOPISTO	2021-48	192	
*HANGON YHTEISLYSEO	0072-81	152	NIMENMUUTOS -76
HANGÖ GYMNASIUM	0073-64	162	
*HANGÖ SAMLYCEUM	0073-64	152	NIMENMUUTOS -76
HANGÖ SV.MEDBORGARINSTITUT	2047-89	192	
HANKSALMEN KANSALAI SOPISTO	2179-22	192	
HANKSALMEN LUKIO	0103-19	162	
HANKKIJAN AMMATTIKOULU	1115-05	331	
HANKKIJAYHTYMÄN LIIKEOPISTO	1424-92	520	
HARJAVALLAN KANSALAI SOPISTO	2060-57	192	
*HARJAVALLAN KUNNALL.KESKIKOULU	0148-16	141	PERUSK. -76
HARJAVALLAN LUKIO	0074-48	162	
*HARJAVALLAN YHTEISLUKIO	0074-48	162	NIMENMUUTOS -76
HARJULAN KANSALAI SOPISTO	2096-63	192	
*HARJULAN OMP.-JA VAATTURIKOULU	1161-40	332	LAKANNUT -72
HARJUN MAATALOUSOPPILAITOS	1455-94	210	
*HARJUN YHTEISKOULU	0075-21	161	NIMENMUUTOS -76
*HARTOLAN KESKIKOULU	0015-99	154	PERUSK. -75
HATANPÄÄN LUKIO	0646-70	162	
*HAUHOON KUNNALL.KESKIKOULU	0149-56	141	PERUSK. -75
HAUKILAHDEN LUKIO	0040-72	162	
HAUKIPUTAAN AMMATTIKOULU	1811-28	322	
*HAUKIPUTAAN KOTITEOLL.KOULU	1811-28	340	NIMENMUUTOS -30
*HAUKIPUTAAN KUNNALL.KESKIKOULU	0150-37	141	PERUSK. -72
HAUKIPUTAAN LUKIO	0076-04	162	
HAUKIPUTAAN TYÖVÄENOPISTO	2233-00	192	
*HAUKIPUTAAN YHTEISKOULU	0076-04	161	NIMENMUUTOS -69
*HAUKIVUOREN KUNN.KESKIKOULU	0449-95	141	PERUSK. -74
HAUKIVUOREN LUKIO	0105-82	162	
*HAUKIVUOREN YHTEISKOULU	0105-82	161	NIMENMUUTOS -72

NIMI	NUMERO	TYYPPI	
HAUKKALAN KOULU	8925-75	172	
HAUSJÄRVEN KANSALAI SOPISTO	2097-47	192	
*HAUSJÄRVEN KUNNALL. KESKIKOULU	0163-57	141 PERUSK.	-73
HAUSJÄRVEN LUKIO	0077-94	162	
*HAUSJÄRVEN YHTEISKOULU	0077-94	161 NIMENMUUTOS	-69
HEINOLAN KANSALAI SOPISTO	2140-77	192	
HEINOLAN KOTITEOLLISUUSKOULU	1784-13	340	
HEINOLAN KURSSIKESKUS	2001-75	829	
*HEINOLAN SEMINAARI	2001-75	822 NIMENMUUTOS	-72
HEINOLAN SEUD. KAUPPAOPPILAITOS	1217-36	511	
HEINOLAN SEUDUN AMMATTIKOULU	1062-65	322	
*HEINOLAN YHTEISKOULU	0078-77	161 NIMENMUUTOS	-75
*HEINOLAN YHTEISLYSEO	0079-50	152 NIMENMUUTOS	-75
HEINÄVEDEN KANSALAI SOPISTO	2141-50	192	
HEINÄVEDEN LUKIO	0080-99	162	
*HEINÄVEDEN YHTEISKOULU	0080-99	161 NIMENMUUTOS	-75
HELSINGE GYMNASIUM	0107-49	162	
*HELSINGE SVENSKA SAMSKOLA	0107-49	161 NIMENMUUTOS	-77
HELSINGIN I NORMAALIKOULU	0083-39	171	
HELSINGIN II NORMAALIKOULU	0842-72	171	
*HELSINGIN III TYTTÖKOULU	0017-55	154 NIMENMUUTOS	-53
*HELSINGIN JUUTAL. YHTEISKOULU	0030-25	163 PERUSK.	-77
*HELSINGIN KAKSOISYHTEISLYSEO	0081-72	152 NIMENMUUTOS	-77
HELSINGIN KAUPPAOPPILAITOS	1218-19	511	
HELSINGIN KAUPPAKORKEAKOULU	1909-70	811	
*HELSINGIN KOLEYSEO	0845-12	152 NIMENMUUTOS	-52
HELSINGIN KONSERVATORIO	1938-00	713	
*HELSINGIN LUKIO	0089-25	153 NIMENMUUTOS	-73
*HELSINGIN LYSEO	0082-55	152 NIMENMUUTOS	-77
*HELSINGIN NORMAALILYSEO	0083-39	151 NIMENMUUTOS	-74
HELSINGIN RAAMATTUKOULU	1732-99	732	
HELSINGIN SAKSALAINEN KOULU	0085-52	179	
HELSINGIN SIHTEERIOPISTO	1739-68	842	
HELSINGIN SUOMAL. YHTEISKOULU	0086-85	166	
*HELSINGIN SUOMAL.-VENÄL KOULU	0087-68	161 NIMENMUUTOS	-77
HELSINGIN TALOUSKOULU	1389-79	742	
*HELSINGIN TOINEN LYSEO	0088-42	152 NIMENMUUTOS	-77
*HELSINGIN TYTTÖKOULU	0089-25	154 YHD.-73 ENT.0011-69	
HELSINGIN UUSI YHTEISKOULU	0090-63	166	
HELSINGIN YHTEISLYSEO	0091-47	166	
*HELSINGIN YHTEISNORMAALILYSEO	0842-72	151 NIMENMUUTOS	-74
*HELSINGIN YHTENÄISKOULU	0092-20	161 NIMENMUUTOS	-77
*HELSINGIN YKSITYISLYSEO	0093-03	161 NIMENMUUTOS	-74
HELSINGIN YLIOPISTO	1901-11	811	
HERMANNIN LUKIO	0755-28	162	
HERTONIEMEN YHTEISKOULU	0095-76	166	
HERVANNAN LUKIO	0048-58	162	
*HÖRS SVENSKA SAMLYCEUM	0777-30	152 YHD.-77 ENT.0776-56	
*HGIN MAANVILJELYSLYSEO	0410-33	161 NIMENMUUTOS	-34
*HGIN RAAM.KOUL.ILTAKESKIKOULU	0133-39	165 LAKANNUT	-74

NIMI	NUMERO	TYYPPI	
HGIN RANSK.-SUOM. KOULU	0084-12	179	
*HGIN RANSK.-SUOM. YHTEISLYSEO	0084-12	161 NIMENMUUTOS	-77
*HGIN SUOM.YD.JOHT. TYTTÖK. JATKL	0089-25	153 NIMENMUUTOS	-27
*HGIN SUOM.-VEN. KOUL. VENK. YHTENK	0087-68	161 NIMENMUUTOS	-70
*HGIN SUOM.-VEN. KOUL. SUOM. YHT. K.	0087-68	161 YHD.-70 ENT.0106-65	
*HGIN SUOMAL. TYTTÖLYSEO	0842-72	152 NIMENMUUTOS	-34
*HGIN TOINEN TYTTÖKOULU	0012-43	154 NIMENMUUTOS	-57
*HGIN TYTTÖLUKIO	0089-25	153 NIMENMUUTOS	-71
*HGIN V YHTEISKOULU	0006-74	161 NIMENMUUTOS	-59
*HGIN VERKATEHD.OY:N YHT. KOULU	0097-33	163 NIMENMUUTOS	-56
*HGIN YHT. KOULU JA REAALILUKIO	0095-76	161 NIMENMUUTOS	-57
*HGIN YKSITYINEN KESKIKOULU	0504-55	163 NIMENMUUTOS	-54
*HIENOMEKAANIKKO KOULU	1041-38	332 YHDISTETTY	-70
*HIETALAHDEN TELAKAN AMM. KOULU	1156-88	331 NIMENMUUTOS	-66
*HIMANGAN KUNNALL. KESKIKOULU	0164-31	141 PERUSK.	-74
HIRVAAN METSÄKONEKOULU	1558-33	226	
HIRVAAN METSÄTYÖKOULU	1553-95	225	
*HIRVENSALMEN KUNN. KESKIKOULU	0031-08	141 PERUSK.	-74
HOIKAN OPISTO	1632-25	191	
*HOIVAKODIN VAJAAMIELISHOIT.K.	1333-19	630 NIMENMUUTOS	-67
HOLLOLAN KANSALAI SOPISTO	2291-82	192	
HOLLOLAN KOTITEOLLISUUSKOULU	1785-20	340	
*HOLLOLAN KUNNALL. KESKIKOULU	0165-14	141 PERUSK.	-75
HOLLOLAN LUKIO	0477-41	162	
HONKAJOEN LUKIO	0096-59	162	
*HONKAJOEN YHTEISKOULU	0096-59	161 NIMENMUUTOS	-74
HOPEANIEMEN KUNTOHOITAJAKOULU	1342-00	610	
HOTELLI- JA RAVINTOLA OPISTO	1413-38	760	
HOUTSKÄRS KYRKL. FOLKHÖGSKOLA	1633-08	191	
HUHTAMÄEN ELINTARV. TEOLL. AK.	1116-95	331	
HUITTISTEN AMM. KURSSIKESKUS	1583-08	751	
HUITTISTEN MUSIIKKIOPISTO	1940-22	713	
HUITTISTEN SEUDUN KANSALAI SOP.	2061-31	192	
*HUOLINTA-ALAN AMMATTIKURSSI	1580-68	491 LAKANNUT	-74
HUOLTOKOULUTUSKESKUS	1859-70	721	
HYKKYLÄN LUKIO	0081-72	162	
HYRYLÄN LUKIO	0839-77	162	
HYRYNSALMEN KANSALAI SOPISTO	2294-22	192	
*HYRYNSALMEN KUNNALL. KESKIKOULU	0166-54	141 PERUSK.	-73
HYVINKÄÄ-RIIHIMÄEN KURSSIKESK.	1588-11	751	
HYVINKÄÄN AMMATTIKOULU	1043-69	323	
HYVINKÄÄN KANSALAI SOPISTO	2023-04	192	
HYVINKÄÄN KAUPPAOPPILAITOS	1220-31	511	
*HYVINKÄÄN KESKIKOULU	0784-64	163 NIMENMUUTOS	-61
HYVINKÄÄN KESKUSTAN LUKIO	0098-16	162	
HYVINKÄÄN MAATALOUSOPISTO	1456-77	210	
HYVINKÄÄN MUSIIKKIOPISTO	1941-05	713	
*HYVINKÄÄN UUSI YHTEISKOULU	0097-33	161 NIMENMUUTOS	-76
*HYVINKÄÄN YHTEISKOULU	0098-16	161 NIMENMUUTOS	-76
*HÄMEEN L. KIERT. NAISKOTITEOLL. K	1755-83	340 YHDISTETTY	-70

NIMI	NUMERO	TYYPPI	
HÄMEEN METSÄTYÖNJOHTAJAKOULU	1537-70	223	
HÄMEENKYLÄN KAUPPIASOPISTO	1435-40	520	
HÄMEENKYLÄN LUKIO	0104-75	162	
*HÄMEENKYLÄN YHTEISKOULU	0104-75	161	NIMENMUUTOS -77
HÄMEENKYRÖN KANSALAIPOISTO	2062-14	192	
HÄMEENKYRÖN LUKIO	0099-49	162	
*HÄMEENKYRÖN YHTEISKOULU	0099-49	161	NIMENMUUTOS -74
HÄMEENLINNAN AMM.KURSSIKESKUS	1619-55	751	
HÄMEENLINNAN AMMATTIKOULU	1030-80	322	
HÄMEENLINNAN KANSALAIPOISTO	2098-20	192	
*HÄMEENLINNAN LYSEO	0100-79	152	NIMENMUUTOS -76
HÄMEENLINNAN LYSEON LUKIO	0100-79	162	
*HÄMEENLINNAN MEIJERIKOULU	1511-39	212	NIMENMUUTOS -75
HÄMEENLINNAN MEIJERIOPILOITOS	1511-39	210	
HÄMEENLINNAN MUSIIKKIOPISTO	1942-95	713	
HÄMEENLINNAN NORMAALIKOULU	0490-10	171	
*HÄMEENLINNAN SEMINAARI	1905-41	822	YHD.-74 ENT.1747-76
HÄMEENLINNAN TEKNILLINEN KOULU	1003-00	310	
*HÄMEENLINNAN TYTTÖLYSEO	0101-52	152	NIMENMUUTOS -74
HÄMEENLINNAN YHT.KOULUN LUKIO	0102-36	162	
*HÄMEENLINNAN YHTEISLYSEO	0101-52	152	NIMENMUUTOS -76
*HÄMEENLINNAN YHTEISKOULU	0102-36	161	NIMENMUUTOS -76
*HÄMEENPUISTON YHTEISLYSEO	0816-82	152	YHD.-76 ENT.0818-49
*HÖGRE NAVIG.SKOLAN I MARIEHAMN	1569-55	411	NIMENMUUTOS -43
*HÖGRE SV.HANDELSLÄROVERKET	1910-02	810	NIMENMUUTOS -27
HÖGRE SV.LANTBRUKSLÄROVERKET	1457-50	210	
HÖGVALLA SEMINAR.I HUSLIG EKON	1764-74	823	

IIN JA YLI-IIN KANSALAIPOISTO	2234-90	192	
IIN LUKIO	0151-10	162	
*IIN YHTEISKOULU	0151-10	161	NIMENMUUTOS -75
IISALMEN AMMATILL.KURSSIKESKUS	1604-78	751	
IISALMEN KANSALAIPOISTO	2163-61	192	
IISALMEN KAUPPAOPPILAITOS	1222-62	511	
IISALMEN KOTITEOLLISUUSKOULU	1786-86	340	
*IISALMEN KUNNALL.KESKIKOULU	0167-87	141	PERUSK. -74
IISALMEN LUKIO	0152-68	162	
*IISALMEN LYSEO	0152-68	152	NIMENMUUTOS -70
*IISALMEN MUSIIKKIKOULU	1943-78	713	NIMENMUUTOS -76
*IISALMEN TYTTÖLYSEO	0153-83	152	NIMENMUUTOS -70
*IISALMEN YHTEISLYSEO	0152-68	152	NIMENMUUTOS -74
IITIN KANSALAIPOISTO	2127-58	192	
IITIN LUKIO	0154-66	162	
*IITIN YHTEISKOULU	0154-66	161	NIMENMUUTOS -75
IKAALISTEN KANSALAIPOISTO	2063-54	192	
IKAALISTEN KAUPPAOPPILAITOS	1223-87	511	
IKAALISTEN KOTITEOLLISUUSKOULU	1787-69	340	

NIMI	NUMERO	TYYPPI	
*IKAALISTEN KUNNALL.KESKIKOULU	0168-60	141	PERUSK. -74
IKAALISTEN LUKIO	0155-40	162	
*IKAALISTEN YHTEISKOULU	0155-40	161	NIMENMUUTOS -68
ILMAILUHALL. KOULUTUSKESKUS	1576-80	420	
ILMAJOEN KANSALAIPOISTO	2200-41	192	
ILMAJOEN KOTITEOLLISUUSKOULU	1788-43	340	
ILMAJOEN LUKIO	0156-23	162	
ILMAJOEN MAATALOUSOPPILAITOS	1454-04	210	
ILMAJOEN MUSIIKKIKOULU	1988-74	713	
*ILMAJOEN YHTEISKOULU	0156-23	161	NIMENMUUTOS -75
ILMASOTAKOULU	1861-92	839	
ILMATORJUNTAKOULU	1856-24	839	
ILMAVOIMIEN TEKNILLINEN KOULU	1721-35	721	
ILMAVOIMIEN VIESTIKOULU	1862-75	721	
ILOMANTSIN KANSALAIPOISTO	2151-24	192	
ILOMANTSIN LUKIO	0157-06	162	
ILOMANTSIN MAATALOUSOPPILAITOS	1458-34	210	
*ILOMANTSIN YHTEISLYSEO	0157-06	152	NIMENMUUTOS -74
IMATRAN AMMATTIKOULU	1068-51	322	
*IMATRAN KAUPPAKOULU	1224-60	511	NIMENMUUTOS -79
IMATRAN KAUPPAOPPILAITOS	1224-60	511	
IMATRAN MUSIIKKIOPISTO	1944-51	713	
IMATRAN TEKNILLINEN KOULU	1004-90	310	
IMATRAN TYÖVÄENOPISTO	2128-81	192	
*IMATRAN YHTEISLYSEO	0158-96	152	NIMENMUUTOS -75
IMATRANKOSKEN LUKIO	0158-96	162	
INARIN EMÄNTÄKOULU	1363-38	744	
INARIN KANSALAIPOISTO	2258-67	192	
*INARIN KUNNALL.KESKIKOULU	0169-44	141	PERUSK. -72
INGMANIN KOTITEOLLISUUSKOULU	1829-51	340	
INGÅ MEDBORGARINSTITUT	2048-62	192	
INKEROISTEN LUKIO	0159-79	162	
*INKEROISTEN YHTEISKOULU	0159-79	161	NIMENMUUTOS -75
*INSTITUTET FRI STUDIETJÄNST	2089-39	192	NIMENMUUTOS -78
INSTRUMENTARIUM OY:N AMM.OPPIL	1184-35	690	
INVALIDISÄÄTIÖN AMMATTIKOULU	1169-42	333	
*INVALIDISÄÄTIÖN MAAT.OPPIL.	1480-44	214	NIMENMUUTOS -66
*ISOJOEN KESKIKOULU	0016-72	154	PERUSK. -75
ISONKYRÖN KOTITEOLLISUUSKOULU	1789-26	340	
ISONKYRÖN LUKIO	0160-01	162	
*ISONKYRÖN YHTEISKOULU	0160-01	161	NIMENMUUTOS -75
*IT-HÄMEEN MARTTALIITON TALOUSK	1395-14	742	NIMENMUUTOS -62
ITÄ-HÄMEEN KANSALAIPOISTO	2024-94	192	
ITÄ-HELINGIN MUSIIKKIOPISTO	1945-35	713	
ITÄ-HÄMEEN KANSALAIPOISTO	2142-34	192	
ITÄ-HÄMEEN KANSANOPISTO	1634-98	191	
*ITÄ-HÄMEEN KIERT.KOTITEOLL.K.	1784-13	340	NIMENMUUTOS -53
*ITÄ-HÄMEEN METSÄNHÖITOKOULU	1549-01	224	NIMENMUUTOS -64
*ITÄ-JA SUUR-SAVON MAAMIESKOULU	1461-39	211	YHDISTETTY -60
ITÄ-KARJALAN KANSANOPISTO	1635-71	191	

NIMI	NUMERO	TYYPPI	
*ITÄ-KARJALAN KIERT.KOTITEOLL.K	1819-87	340	NIMENMUUTOS -45
ITÄ-SATAKUNNAN AMMATTIKOULU	1063-49	322	
ITÄ-SAVON METSÄKOULU	1541-58	224	
*ITÄ-SUOMEN SEMINAARI	2003-65	822	NIMENMUUTOS -53
ITÄ-UUDENMAAN AMM.KURSSIKESKUS	1709-49	751	
*ITÄ-UUDENMAAN YHTEISKOULU	0162-74	161	NIMENMUUTOS -75
*ITÄINEN YHTEISKOULU	0518-59	163	NIMENMUUTOS -62
ITÄKESKUKSEN LUKIO	0670-46	162	
*IV UNGDOMSRINGENS MEDB.INST.	2220-96	192	NIMENMUUTOS -80
IVALON LUKIO	0161-91	162	
J:KYLÄN HOTELLI-JA RAV.KOULU	1420-62	760	
J:KYLÄN LASTENTARHANOP.OPISTO	1758-23	821	
JAAKKIMAN KRIST.KANSANOPISTO	1636-54	191	
*JAAKKIMAN YHTEISKOULU	0556-86	161	NIMENMUUTOS -40
JAKOBSTADS GYMNASIUM	0191-04	162	
*JAKOBSTADS MEK.VERKSTADS SKOLA	1148-71	331	NIMENMUUTOS -37
*JAKOBSTADS SAMLYCEUM	0191-04	152	NIMENMUUTOS -73
JAKOMÄEN LUKIO	0032-98	162	
*JAKOMÄEN YHTEISKOULU	0032-98	161	NIMENMUUTOS -77
JALASJÄRVEN AMM.KURSSIKESKUS	1605-51	751	
JALASJÄRVEN KANSALAIPOPISTO	2201-24	192	
JALASJÄRVEN LUKIO	0192-94	162	
JALASJÄRVEN MUSIIKKIOPISTO	1946-18	713	
*JALASJÄRVEN YHTEISKOULU	0192-94	161	NIMENMUUTOS -75
*JALKAVÄEN KAPITULANTTIKOULU	1720-51	721	NIMENMUUTOS -27
JAMILAHDEN KANSANOPISTO	1637-38	191	
JANAKKALAN KANSALAIPOPISTO	2099-03	192	
JANAKKALAN MUSIIKKIOPISTO	1947-25	713	
JOENSUUN AMMATTIKOULU	1064-22	322	
*JOENSUUN HARJOITTELUKOULU	0194-50	171	NIMENMUUTOS -78
JOENSUUN KAUPPAOPPILAITOS	1225-44	511	
*JOENSUUN KESKIKOULU	0194-50	154	NIMENMUUTOS -58
JOENSUUN KORKEAKOULU	1917-88	811	
JOENSUUN KOTITEOLLISUUSKOULU	1790-64	340	
*JOENSUUN LYSEO	0195-34	152	YHD.-74 ENT.0193-77
JOENSUUN LYSEON LUKIO	0195-34	162	
JOENSUUN MUSIIKKIOPISTO	1948-81	713	
*JOENSUUN NORMAALILYSEO	0194-50	151	NIMENMUUTOS -73
JOENSUUN NORMAALIKOULU	0194-50	171	
JOENSUUN PUUTALOPOPISTO	1529-62	222	
*JOENSUUN SEMINAARI	2003-65	822	LAKANNUT -70
JOENSUUN TALOUSKOULU	1390-01	742	
*JOENSUUN TYTTÖLYSEO	0195-34	152	NIMENMUUTOS -74
JOENSUUN VAPAAOPPISTO	2152-07	192	
*JOENSUUN YHTEISKOULU	0196-17	161	NIMENMUUTOS -74
JOENSUUN YHTEISKOULUN LUKIO	0196-17	162	

NIMI	NUMERO	TYYPPI	
JOKELAN KANSALAIPOPISTO	2025-77	192	
JOKELAN LUKIO	0197-40	162	
*JOKELAN YHTEISKOULU	0197-40	161	NIMENMUUTOS -76
JOKILAAKSOJEN MUSIIKKIOPISTO	1949-64	713	
JOKILÄÄNIN KANSALAIPOPISTO	2274-83	192	
*JOKIOISTEN KANSALAIPOPISTO	2274-83	192	NIMENMUUTOS -77
*JOKIOISTEN KARJANHOITOKOULU	1459-17	211	LAKANNUT -71
*JOKIOISTEN KOTITALOUSKOULU	1380-37	743	LAKANNUT -75
JOKIOISTEN MAATALOUSOPPILAITOS	1460-55	210	
*JOKIOISTEN YHTEISKOULU	0034-54	163	PERUSK. -76
JORDISTEN KANSALAIPOPISTO	2143-17	192	
*JOROISTEN KUNN. KESKIKOULU	0035-38	141	PERUSK. -75
JORDISTEN MAATALOUSOPPILAITOS	1461-39	210	
JOUTSAN KANSALAIPOPISTO	2275-66	192	
*JOUTSAN KOTITEOLLISUUSKOULU	1791-48	340	LAKANNUT -71
JOUTSAN LUKIO	0198-80	162	
*JOUTSAN YHTEISKOULU	0198-80	161	NIMENMUUTOS -74
JOUTSEN-O PULP OY:N AMMATTIK.	1157-61	331	
JOUTSENON KANSALAIPOPISTO	2129-64	192	
JOUTSENON LUKIO	0199-63	162	
*JOUTSENON MUSIIKKIKOULU	1929-19	713	NIMENMUUTOS -78
JOUTSENON MUSIIKKIOPISTO	1929-19	713	
JOUTSENON OPISTO	1638-11	191	
*JOUTSENON YHTEISKOULU	0199-63	161	NIMENMUUTOS -75
JUANKOSKEN AMMATTIKOULU	1190-86	322	
JUANKOSKEN KANSALAIPOPISTO	2164-45	192	
*JUANKOSKEN KUNNALL.KESKIKOULU	0170-82	141	PERUSK. -73
JUANKOSKEN LUKIO	0200-37	162	
*JUANKOSKEN YHTEISLUKIO	0200-37	162	NIMENMUUTOS -75
*JUANKOSKEN YHTEISKOULU	0200-37	161	NIMENMUUTOS -68
*JUHANAN HERTTUAN YHTEISKOULU	0201-10	161	NIMENMUUTOS -76
JUHANA HERTTUAN LUKIO	0201-10	162	
JURVAN KANSALAIPOPISTO	2202-07	192	
JURVAN KOTITEOLLISUUSKOULU	1792-21	340	
JURVAN LUKIO	0209-79	162	
*JURVAN YHTEISKOULU	0209-79	161	NIMENMUUTOS -75
JUUAN KANSALAIPOPISTO	2153-97	192	
*JUUAN KUNNALL.KESKIKOULU	0171-65	141	PERUSK. -73
JUUAN LUKIO	0210-01	162	
JUUTALAINEN KOULU	3116-59	172	
JUVAN KANSALAIPOPISTO	2144-57	192	
*JUVAN KOTITEOLLISUUSKOULU	1793-04	340	LAKANNUT -74
JUVAN LUKIO	0202-76	162	
*JUVAN YHTEISKOULU	0202-76	161	NIMENMUUTOS -74
*JYRKÄN METSÄTYÖKOULU	1559-81	225	YHD.-71 ENT.1554-78
*JYSKÄVUOREN TEHT. AMMATTIKOULU	1142-85	331	NIMENMUUTOS -54
JYVÄSKYLÄN KANSALAIPOPISTO	2180-60	192	
JYVÄSKYLÄN AMM.KURSSIKESKUS	1597-02	751	
JYVÄSKYLÄN AMMATTIKOULU	1065-05	322	
*JYVÄSKYLÄN HARJOITTELUKOULU	0204-66	193	NIMENMUUTOS -76

	NUMERO	TYYPPI	
NIMI			
*JYVÄSKYLÄN ILTAOPPISKOULU	0203-83 155	YHD.-78 ENT.0417-02	
*JYVÄSKYLÄN KAUP.KUNN.KESKIK.	0172-49 141	PERUSK.	-72
JYVÄSKYLÄN KAUPPAOPPILAITOS	1226-27 511		
JYVÄSKYLÄN KONSERVATORIO	1950-37 713		
JYVÄSKYLÄN KR.OPISTO	1639-36 191		
*JYVÄSKYLÄN LYSEO	0203-83 152	NIMENMUUTOS	-73
JYVÄSKYLÄN LYSEON LUKIO	0203-83 162		
JYVÄSKYLÄN MLK:N KANSALAI SOP.	2195-48 192		
JYVÄSKYLÄN NORMAALIKOULU	0204-66 171		
*JYVÄSKYLÄN NORMAALILYSEO	0204-66 151	NIMENMUUTOS	-73
*JYVÄSKYLÄN SEMINAARI	2004-49 822	LAKANNUT	-34
JYVÄSKYLÄN TALOUSKOULU	1391-91 742		
JYVÄSKYLÄN TEKNILL.OPPILAITOS	1005-73 310		
*JYVÄSKYLÄN TYTTÖLYSEO	0205-40 152	NIMENMUUTOS	-73
JYVÄSKYLÄN TYÖVÄENOPISTO	2181-44 192		
*JYVÄSKYLÄN YHTEISLUKIO	0905-92 162	NIMENMUUTOS	-60
JYVÄSKYLÄN YLIOPISTO	1906-24 811		
*JÄMI JÄRVEN KUNNALL.KESKIKOULU	0173-22 141	PERUSK.	-74
JÄMSÄN KRISTILL.KANSANOPISTO	1640-33 191		
*JÄMSÄN KUNNALL.KESKIKOULU	0174-05 141	PERUSK.	-72
JÄMSÄN TYÖVÄENOPISTO	2182-27 192		
JÄMSÄN YHTEISLUKIO	0207-06 162		
*JÄMSÄN-KAIPOLAN KUNN. KESKIK.	0175-95 141	PERUSK.	-72
JÄMSÄNJOKILAAKSON AMMATTIKOULU	1066-95 322		
JÄMSÄNJOKILAAKSON KAUPPAOPPIL.	1227-00 511		
*JÄMSÄNKOSKEN KUNN. KESKIKOULU	0439-14 141	PERUSK.	-74
JÄMSÄNKOSKEN LUKIO	0206-23 162		
JÄMSÄNKOSKEN METSÄKONEKOULU	1555-51 226		
JÄMSÄNKOSKEN TYÖVÄENOPISTO	2183-00 192		
*JÄMSÄNKOSKEN YHTEISKOULU	0206-23 161	NIMENMUUTOS	-71
JÄRVENPÄÄN AMM.KURSSIKESKUS	1618-72 751		
JÄRVENPÄÄN AMMATTIKOULU	1067-78 322		
JÄRVENPÄÄN INV. KAUPPAOPPIL.	1281-52 512		
JÄRVENPÄÄN INVAL.AMMATTIOPPIL.	1171-14 333		
JÄRVENPÄÄN KOTITALOUSOPETT.OP.	1765-57 823		
JÄRVENPÄÄN LUKIO	0208-96 162		
JÄRVENPÄÄN TYÖVÄENOPISTO	2027-34 192		
*JÄRVENPÄÄN YHTEISKOULU	0208-96 161	NIMENMUUTOS	-76
JÄRVISEUDUN KANSALAI SOPISTO	2203-97 192		
K-INSTITUUTTI	1429-48 520		
KAAKKOIS-SAVON KANSALAI SOPISTO	2293-49 192		
*KAAKKOIS-SUOMEN AMMATTIOPPIL.	1068-51 322	NIMENMUUTOS	-59
KAAKON KANSALAI SOPISTO	2130-61 192		
KAARILAN LUKIO	0075-21 162		
KAARINAN LUKIO	0472-38 162		
KAARINAN-PIIKKIÖN KANSALAI SOP.	2064-87 192		

	NUMERO	TYYPPI	
NIMI			
KAAVIN KANSALAI SOPISTO	2165-28 192		
*KAAVIN-JUANKOSKEN KUNN.KESKIK.	0176-78 141	PERUSK.	-73
KADETTIKOULU	1866-22 831		
KAINUUN KESKUSAMMATTIKOULU	1032-47 321		
KAINUUN MUSIIKKIOPISTO	1951-85 713		
KAINUUN OPISTO	1641-16 191		
KAINUUN SAIR.HOITO-OPPILAITOS	1300-59 610		
*KAINUUN YHTEISLYSEO	0252-67 152	NIMENMUUTOS	-73
KAITAAN LUKIO	0916-40 162		
KAJAANIN AMMATILL.KURSSIKESKUS	1606-35 751		
KAJAANIN KANSALAI SOPISTO	2235-73 192		
KAJAANIN KAUPPAOPPILAITOS	1228-90 511		
KAJAANIN KAUPUNGIN KANSALAI SOP	2236-56 192		
KAJAANIN KOTITEOLLISUUSKOULU	1794-94 340		
*KAJAANIN MLK:N KANSALAI SOPISTO	2236-56 192	NIMENMUUTOS	-77
*KAJAANIN MLKN KUNN.KESKIKOULU	0177-51 141	PERUSK.	-73
*KAJAANIN MLKN LUKIO	0252-67 162	YHD.-77 ENT.0473-11	
KAJAANIN NORMAALIKOULU	0491-43 171		
*KAJAANIN SEMINAARI	1904-67 822	YHD.-74 ENT.1748-59	
KAJAANIN TALOUSKOULU	1416-84 742		
KAJAANIN TEKNILLINEN KOULU	1006-56 310		
*KAJAANIN TYTTÖLYSEO	0252-67 152	NIMENMUUTOS	-70
*KAJAANIN YHTEISLYSEO	0251-84 152	NIMENMUUTOS	-73
*KAJAANIN YHTEISKOULU	0318-28 161	NIMENMUUTOS	-73
KALAJOEN KANSALAI SOPISTO	2237-30 192		
KALAJOEN KOTITEOLLISUUSKOULU	1795-77 340		
KALAJOEN KRISTILL.KANSANOPISTO	1642-49 191		
KALAJOEN LUKIO	0253-41 162		
*KALAJOEN NAI SKOTITEOLL.KOULU	1795-77 340	YHD.-71 ENT.1796-50	
*KALAJOEN YHTEISKOULU	0253-41 161	NIMENMUUTOS	-74
*KALAJOKILAAKSON KR.KANSANOP.	1677-21 191	NIMENMUUTOS	-39
KALAJOKILAAKSON AMM.KURSSIK.	1587-38 751		
*KALAJOKILAAKSON MAAT.OPPIL.	1462-12 210	NIMENMUUTOS	-80
KALEVAN LUKIO	0254-24 162		
*KALEVAN YHTEISKOULU	0254-24 162	NIMENMUUTOS	-79
KALEVANKANKAAN LUKIO	0655-60 162		
KALLAVEDEN LUKIO	0306-97 162		
*KALLAVEDEN YHTEISLYSEO	0306-97 152	NIMENMUUTOS	-75
KALLIOLAN VAPAAOPISTO	2028-17 192		
KALLION LUKIO	0255-07 162		
*KALLION YHTEISKOULU	0255-07 161	NIMENMUUTOS	-77
*KALVOLAN KUNN. KESKIKOULU	0047-75 141	PERUSK.	-76
KANGASALA-OPISTO	2100-83 192		
KANGASALAN AMMATTIKOULU	1069-35 322		
*KANGASALAN KARJATALOUSKOULU	1463-45 211	NIMENMUUTOS	-71
KANGASALAN LUKIO	0256-97 162		
KANGASALAN MAATAL.KURSSIKESKUS	1463-45 210		
*KANGASALAN YHTEISKOULU	0256-97 161	NIMENMUUTOS	-73
KANGASNIEMEN KANSALAI SOPISTO	2145-80 192		
*KANGASNIEMEN KOTITEOLL.KOULU	1793-04 340	NIMENMUUTOS	-64

NIMI	NUMERO	TYYPPI
KANGASNIEMEN LUKIO	0257-70	162
*KANGASNIEMEN YHTEISKOULU	0257-70	161 NIMENMUUTOS -74
KANKAANPÄÄN AMMATILL.KURSSIK.	1591-16	751
KANKAANPÄÄN KANSALAI SOPISTO	2065-60	192
KANKAANPÄÄN LUKIO	0258-53	162
*KANKAANPÄÄN MUSIIKKIOPISTO	1952-68	713 NIMENMUUTOS -78
KANKAANPÄÄN MUSIIKKIKOULU	1952-68	713
KANKAANPÄÄN TAIDEKOULU	1711-60	711
*KANKAANPÄÄN YHTEISLYSEO	0258-53	152 NIMENMUUTOS -74
KANNAKSEN LUKIO	0259-37	162
*KANNAKSEN NAISKOTITEOLL.KOULU	1789-26	340 NIMENMUUTOS -36
*KANNAKSEN YHTEISLYSEO	0259-37	152 NIMENMUUTOS -75
KANNELJÄRVEN KANSANOPISTO	1643-89	191
*KANNONKOSKEN KUNN.KESKIKOULU	0178-35	141 PERUSK. -73
KANNUKSEN KANSALAI SOPISTO	2204-70	192
KANNUKSEN LUKIO	0260-75	162
KANNUKSEN MAATALOUSOPPILAITOS	1465-68	210
*KANNUKSEN YHTEISKOULU	0260-75	161 NIMENMUUTOS -74
*KANSALAI SKORKEAKOULU	1905-41	810 NIMENMUUTOS -30
KANSALAI SOPISTO JUKOLA	2026-50	192
*KANTA-KUUSAMON KUNN.KESKIKOULU	0224-05	141 PERUSK. -72
*KARAKALLION KESKIKOULU	0396-49	163 PERUSK. -77
*KARAN YHTEISLYSEO	0724-26	152 YHD.-76 ENT.0725-09
*KARANGAN LUKIO	0251-84	162 YHD.-75 ENT.0318-28
KARHULAN AMMATTIKOULU	1044-84	323
KARHULAN TEHT.KONEPAJAKOULU	1117-78	331
*KARHULAN TYÖVÄENOPISTO	2132-69	192 YHD.-77 ENT.2131-86
*KARHULAN YHTEISKOULU	0261-58	161 NIMENMUUTOS -74
KARHUNMÄEN KR.KANSANOPISTO	1644-62	191
*KARINIEMEN YHTEISLYSEO	0403-08	152 NIMENMUUTOS -75
KARIS SV. ARBETARINSTITUT	2049-46	192
KARIS-BILNÄS GYMNASIUM	0262-32	162
*KARIS-BILNÄS SAMLYCEUM	0262-32	152 NIMENMUUTOS -76
KARJAAN LUKIO	0263-15	162
KARJAAN SUOM.TYÖVÄENOPISTO	2029-57	192
*KARJAAN YHTEISLYSEO	0263-15	152 NIMENMUUTOS -76
*KARJALAISTEN KIERT.KOTITEOLL.K	1819-87	340 NIMENMUUTOS -48
*KARJALAN MARTTALIITON TALOUSK.	1396-39	742 NIMENMUUTOS -44
KARJALAN YHTEISKOULU	0264-55	166
*KARJALAN YM.KUNTIEN KANSAL.OP.	2066-44	192 NIMENMUUTOS -75
*KARJALOHJAN-SAMMATIN KUNN.KK.	0180-56	141 LAKANNUT -76
KARJASILLAN LUKIO	0265-88	162
*KARJASILLAN YHTEISKOULU	0265-88	161 NIMENMUUTOS -74
KARJATALOUSOPISTO	1464-85	210
KARKKILAN LUKIO	0266-61	162
KARKKILAN SRK:N MUSIIKKIKOULU	1999-22	713
KARKKILAN TYÖVÄENOPISTO	2030-39	192
*KARKKILAN YHTEISKOULU	0266-61	161 NIMENMUUTOS -76
*KARKUN ALAKANSAKOULUSEMINAARI	2006-05	822 LAKANNUT -24
KARKUN EMÄNTÄKOULU	1364-11	744

NIMI	NUMERO	TYYPPI
KARKUN EV.KANSANOPISTO	1645-46	191
KARLEBY MEDBORGARINSTITUT	2221-79	192
KARLEBY SVENSKA GYMNASIUM	0061-27	162
KARSTULAN EV.KANSANOPISTO	1646-29	191
KARSTULAN KANSALAI SOPISTO	2184-90	192
*KARSTULAN KUNN.KESKIKOULU	0450-26	141 PERUSK. -73
KARSTULAN LUKIO	0267-45	162
*KARSTULAN YHTEISKOULU	0267-45	161 NIMENMUUTOS -72
KARTTULAN LUKIO	0320-40	162
*KARTTULAN YHTEISKOULU	0320-40	161 NIMENMUUTOS -75
KARTTULAN-TERVON KANSALAI SOP.	2289-60	192
*KARUNGIN KUNNALL.KESKIKOULU	0181-30	141 PERUSK. -72
*KARVIAN KUNNALL.KESKIKOULU	0182-13	141 PERUSK. -74
KASKÖ MEDBORGARINSTITUT	2223-36	192
KASTELLIN LUKIO	0603-30	162
KASTUN LUKIO	0722-69	162
KASVATTAJAOPISTO	1329-31	690
*KASVATUSOPILLINEN KORKEAKOULU	1906-24	810 NIMENMUUTOS -66
KATARIINAN LUKIO	0292-51	162
*KATARIINAN YHTEISLYSEO	0292-51	152 NIMENMUUTOS -74
KATEORALSKOLAN I ÅBO	0775-73	162
KAUHAIJOEN AMMATTIKOULU	1070-73	322
KAUHAIJOEN EV.KANSANOPISTO	1647-02	191
KAUHAIJOEN KANSALAI SOPISTO	2205-53	192
KAUHAIJOEN KOTITALOUSOPISTO	1355-20	741
KAUHAIJOEN LUKIO	0268-28	162
KAUHAIJOEN MAATALOUSOPPILAITOS	1500-81	210
KAUHAIJOEN MUSIIKKIOPISTO	1953-42	713
*KAUHAIJOEN YHTEISLYSEO	0268-28	161 NIMENMUUTOS -75
KAUHAVAN LUKIO	0269-01	162
*KAUHAVAN YHTEISKOULU	0269-01	161 NIMENMUUTOS -74
KAUHAVAN-HÄRMÄIN KANSALAI SOP.	2206-37	192
*KAUKAJÄRVEN YHTEISKOULU	0048-58	161 NIMENMUUTOS -76
KAUKAS OY:N AMMATTIKOULU	1200-92	331
KAUKLAHDEN LUKIO	0039-67	162
KAUNIAISTEN KANSALAI SOPISTO	2045-16	192
KAUNIAISTEN LUKIO	0270-40	162
KAUNIAISTEN MUSIIKKIOPISTO	1937-27	713
*KAUNIAISTEN SUOM. YHTEISKOULU	0270-40	161 NIMENMUUTOS -77
*KAUNIAISTEN YHTEISKOULU	0903-29	163 NIMENMUUTOS -46
*KAUPPAKORKEAKOULU	1909-70	810 NIMENMUUTOS -74
KAURIALAN LUKIO	0101-52	162
KAUSTISEN EV.KANSANOPISTO	1648-92	191
KAUSTISEN MUSIIKKILUKIO	0478-24	162
*KAUSTISEN-ULLAVAN KUNN.KESKIK.	0183-53	141 PERUSK. -74
KEIKYÄN MUSIIKKIKOULU	1989-57	713
KEIKYÄN-KIIKAN KANSALAI SOPISTO	2278-06	192
*KEITELEEN KUNNALL.KESKIKOULU	0184-86	141 PERUSK. -74
*KELJON VALIMOKURSSIKOULU	1142-85	331 YHDISETTY -48
KELLOKOSKEN LUKIO	0321-23	162

NIMI	NUMERO	TYYPPI	
*KELLOKOSKEN YHTEISKOULU	0321-23	161	NIMENMUUTOS -76
KELLOSEPPÄKOULU	1165-79	339	
KEMIJÄRVEN EMÄNTÄKOULU	1365-44	744	
KEMIJÄRVEN KANSALAI SOPISTO	2259-41	192	
KEMIJÄRVEN KAUPPAOPPILAITOS	1229-73	511	
KEMIJÄRVEN LUKIO	0271-23	162	
*KEMIJÄRVEN MLKN KUNN.KESKIK.	0185-69	141	PERUSK. -72
KEMIJÄRVEN MUSIIKKIOPISTO	1954-25	713	
*KEMIJÄRVEN SEMINAARI	2007-95	822	LAKANNUT -70
*KEMIJÄRVEN YHTEISLYSEO	0271-23	152	NIMENMUUTOS -72
*KEMIJÄRVEN YHTEISKOULU	0049-32	163	PERUSK. -72
*KEMIKALIKAUPPAKOULU	1425-75	520	LAKANNUT -74
KEMIN AMMATTIKOULU	1045-67	323	
KEMIN KAUPPAOPPILAITOS	1230-05	511	
KEMIN LUKIO	0272-06	162	
*KEMIN LYSEO	0272-06	152	NIMENMUUTOS -72
*KEMIN MLKN KANSALAI SOPISTO	2260-89	192	NIMENMUUTOS -79
*KEMIN MLKN KUNNALL.KESKIKOULU	0186-43	141	PERUSK. -72
*KEMIN MUSIIKKIOPISTO	1955-08	713	NIMENMUUTOS -75
KEMIN TEKILLINEN KOULU	1007-30	310	
*KEMIN TYTTÖLYSEO	0273-96	152	NIMENMUUTOS -72
KEMIN TYÖVÄENOPISTO	2261-62	192	
KEMIN TYÖVÄENYHD.MUSIIKKIKOULU	1956-98	713	
*KEMIN YHTEISKOULU	0272-06	162	YHD.-75 ENT.0274-79
KEMINMAAN KANSALAI SOPISTO	2260-89	192	
KEMINMAAN LUKIO	0474-44	162	
*KEMPELEEN KUNNALL.KESKIKOULU	0187-26	141	PERUSK. -74
KEMPELEEN LUKIO	0479-07	162	
KEMPELEEN MAATALOUSOPPILAITOS	1514-85	210	
*KENTTÄTYKISTÖN AMPUMAKOULU	1854-67	839	NIMENMUUTOS -39
KERAVAN KANSALAI SOPISTO	2031-12	192	
KERAVAN LUKIO	0275-52	162	
KERAVAN MUSIIKKIKOULU	1921-66	713	
*KERAVAN UUSI YHTEISKOULU	0324-79	161	NIMENMUUTOS -76
*KERAVAN YHTEISKOULU	0275-52	161	NIMENMUUTOS -76
KERIMÄEN LUKIO	0325-52	162	
*KERIMÄEN YHTEISLYSEO	0325-52	152	NIMENMUUTOS -75
*KESKI-HÄMEEN KANSANOPISTO	1666-73	191	NIMENMUUTOS -24
KESKI-KARJALAN KANSALAI SOPISTO	2154-70	192	
*KESKI-KYMEN VALM. AMMATTIKOULU	1124-61	322	NIMENMUUTOS -63
*KESKI-POHJANM.KR. KANSANOPISTO	1642-49	191	NIMENMUUTOS -44
*KESKI-POHJANM.MAATALOUSOPPIL.	1465-68	210	NIMENMUUTOS -80
KESKI-POHJANM.SAIR.HOITO-OPPIL	1345-56	610	
KESKI-POHJANMAAN EMÄNTÄKOULU	1366-84	744	
KESKI-POHJANMAAN OPISTO	1649-75	191	
*KESKI-POHJANMAAN KURSSIKESKUS	1542-32	229	LAKANNUT -75
KESKI-POHJANMAAN MUSIIKKIOP.	1957-71	713	
*KESKI-SAVON AMMATTIOPPILAITOS	1087-17	322	NIMENMUUTOS -66
*KESKI-SAVON KANSANOPISTO	1667-56	191	NIMENMUUTOS -26
KESKI-SAVON MUSIIKKIKOULU	1984-45	713	

NIMI	NUMERO	TYYPPI	
KESKI-SUOMEN KESKUSAMM.KOULU	1033-20	321	
*KESKI-SUOMEN KIERT.KOTITEOLL.K	1816-31	340	YHDISTETTY -70
KESKI-SUOMEN KOTITAL.OPETT.OP.	1766-31	823	
KESKI-SUOMEN OPISTO	1650-06	191	
KESKI-SUOMEN SAIR.HOITO-OPPIL.	1301-33	610	
*KESKI-SUOMEN YHTEISKOULU	0276-36	161	NIMENMUUTOS -73
*KESKI-SUOMEN 2 KIERT.KOTIT.K.	1816-31	340	YHD.-76 ENT.1837-69
*KESKI-VUOKSEN YHTEISKOULU	0639-46	163	NIMENMUUTOS -40
KESKISEN UUDENMAAN MUSIIKKIOP.	1998-49	713	
*KESKUSTAN LUKIO	0195-34	162	NIMENMUUTOS -80
*KESKUSTAN LUKIO	0728-55	162	NIMENMUUTOS -80
*KESTILÄN KUNNALL.KESKIKOULU	0188-09	141	PERUSK. -73
*KESTILÄN VAATETUSTEOLL. OPISTO	1056-14	332	YHDISTETTY -60
KESYN LUKIO	0276-36	162	
*KESÄLAHDEN KUNNALL.KESKIKOULU	0189-99	141	PERUSK. -73
KESÄMÄEN LUKIO	0752-88	162	
KEURUUN KANSALAI SOPISTO	2185-73	192	
KEURUUN LUKIO	0277-19	162	
*KEURUUN YHTEISKOULU	0277-19	161	NIMENMUUTOS -74
KIANTA-OPISTO	2256-44	192	
KIHNIÖN KOTITEOLLISUUSKOULU	1797-34	340	
*KIHNIÖN KUNNALL.KESKIKOULU	0190-21	141	PERUSK. -74
*KIIHTELYSVAARAN KUNN.KESKIK.	0211-91	141	PERUSK. -74
KIIKAN LUKIO	0319-01	162	
*KIIKAN-KEIKYÄN YHTEISKOULU	0319-01	161	NIMENMUUTOS -73
KIIMINGIN LUKIO	0326-36	162	
*KIIMINGIN YHTEISLYSEO	0326-36	152	NIMENMUUTOS -74
KIIPULAN AMMATTIL.KURSSIKESKUS	1771-34	751	
*KIIPULAN KAUPPAKOULU	1280-79	512	NIMENMUUTOS -80
KIIPULAN KAUPPAOPPILAITOS	1280-79	512	
*KIIPULAN PUUTARHAKOULU	1517-25	214	NIMENMUUTOS -75
KIIPULAN PUUTARHAOPPILAITOS	1517-25	210	
KIIPULAN SÄHKÖALAN AMMATTIK.	1170-31	333	
KILPISEN LUKIO	0278-42	162	
*KILPISEN OPIIKOULU	0278-42	161	NIMENMUUTOS -73
KIMITO SANGYMNASIMUM	0329-82	162	
*KIMITO SVENSKA SAMSKOLA	0329-82	161	NIMENMUUTOS -72
KIMITOBYGDENS MEDBORGARINST.	2090-77	192	
KIMPISEN LUKIO	0413-89	162	
*KIMPISEN YHTEISLYSEO	0413-89	152	NIMENMUUTOS -75
KINNULAN KANSALAI SOPISTO	2186-56	192	
*KINNULAN-LESTIJÄRVEN KUNN.KK.	0212-74	141	PERUSK. -73
*KIRJAPAINOKOULU	1041-38	332	YHDISTETTY -70
KIRKKONUMMEN KANSALAI SOPISTO	2050-83	192	
KIRKKONUMMEN MAATALOUSKURSSIK.	1610-13	210	
KIRKKONUMMEN MUSIIKKIOPISTO	1997-65	713	
KIRKKOPUISTIKON LUKIO	0890-73	162	
*KIRKKOPUISTON TYTTÖKOULU	0012-43	154	PERUSK. -77
KISAKALLION URHEILUOPISTO	1726-48	731	
*KITEEN AMMATTIL. KOULUKESKUS	1071-56	323	NIMENMUUTOS -65

NIMI	NUMERO	TYYPPI		
KITEEN AMMATTIKOULU	1071-56	322		
KITEEN EV.KANSANOPISTO	1651-96	191		
*KITEEN KUNNALL.KESKIKOULU	0213-57	141	PERUSK.	-73
KITEEN LUKIO	0279-82	162		
KITEEN MAATALOUSOPPILAITOS	1449-44	210		
*KITEEN YHTEISKOULU	0279-82	161	NIMENMUUTOS	-70
*KITEEN YHTEISLUKIO	0279-82	162	NIMENMUUTOS	-75
KITTILÄN EMÄNTÄKOULU	1367-67	744		
KITTILÄN KANSALAI SOPISTO	2262-46	192		
*KITTILÄN KUNN.KOK.KESKIKOULU	0214-31	141	PERUSK.	-72
KITTILÄN LUKIO	0280-14	162		
KITTILÄN MAATALOUSOPPILAITOS	1474-59	210		
KIUKAISTEN KANSALAI SOPISTO	2067-27	192		
KIUKAISTEN LUKIO	0281-54	162		
*KIUKAISTEN YHTEISKOULU	0281-54	161	NIMENMUUTOS	-76
KIURUVEDEN KANSALAI SOPISTO	2166-01	192		
*KIURUVEDEN KOTITEOLLISUUSKOULU	1786-86	340	YHD.-76 ENT.1798-17	
KIURUVEDEN LUKIO	0282-87	162		
*KIURUVEDEN YHTEISLYSEO	0282-87	152	NIMENMUUTOS	-74
KIVERIÖN LUKIO	0283-60	162		
*KIVERIÖN YHTEISKOULU	0283-60	161	NIMENMUUTOS	-75
*KIVIJÄRVEN KUNNALL.KESKIKOULU	0215-14	141	PERUSK.	-73
KIVINIITYN LUKIO	0286-00	162		
*KIVIRISTIN YHTEISKOULU	0284-44	161	NIMENMUUTOS	-74
*KIVISTÖN LUKIO	0763-36	162	YHD.-77 ENT.0782-33	
*KOILL-POHJANM.MAATALOUSOPPIL.	1466-42	210	NIMENMUUTOS	-80
KOILLIS-POHJANMAAN AMMATTIK.	1072-30	322		
KOIVIKON MAATALOUSOPPILAITOS	1467-25	210		
KOIVUKYLÄN LUKIO	0399-95	162		
KOKEMÄEN KANSALAI SOPISTO	2068-00	192		
KOKEMÄEN LUKIO	0285-27	162		
KOKEMÄEN MAATALOUSOPPILAITOS	1468-08	210		
*KOKEMÄEN YHTEISKOULU	0285-27	161	NIMENMUUTOS	-76
KOKKOLAN AMMATTIKOULU	1073-13	322		
KOKKOLAN KAUPPAOPPILAITOS	1231-95	511		
KOKKOLAN TALOUSKOULU	1392-74	742		
KOKKOLAN TEKNILL. OPPILAITOS	1008-13	310		
KOKKOLAN TYÖVÄENOPISTO	2207-10	192		
*KOKKOLAN YHTEISLYSEO	0287-90	152	NIMENMUUTOS	-74
KOKKOLAN YHTEISLYSEON LUKIO	0287-90	162		
*KOKKOLAN YHTEISKOULU	0286-00	161	NIMENMUUTOS	-74
KOLARIN KANSALAI SOPISTO	2263-29	192		
*KOLARIN KUNNALL.KESKIKOULU	0216-62	141	PERUSK.	-72
KOLARIN LUKIO	0455-39	162		
*KOLMIRANNAN INVAL.AMM.OPPIL.	1281-52	512	NIMENMUUTOS	-78
*KOLPENEEN VAJAAMIEL.HOIT.KOULU	1334-59	630	LAKANNUT	-74
*KOMM.FÖRSÖKSMELLANSK.I KRONOBY	0218-60	141	PERUSK.	-71
*KOMM.FÖRSÖKSMELLANSK.I PETALAX	0217-87	141	PERUSK.	-71
*KONE JA SILTA OY:N KONEPAJAK.	1147-98	331	NIMENMUUTOS	-38
KONE OY:N AMMATTIKOULU	1119-35	331		

NIMI	NUMERO	TYYPPI		
*KONNEVEDEN KUNN. KESKIKOULU	0050-79	141	PERUSK.	-73
KONTIOLAHDEN KANSALAI SOPISTO	2276-40	192		
*KONTIOLAHDEN KUNN.KESKIKOULU	0219-44	141	PERUSK.	-74
KONTIOLAHDEN LUKIO	0464-20	162		
*KONTIOLAHDEN YHTEISLUKIO	0464-20	162	NIMENMUUTOS	-76
*KONTULAN YHTEISKOULU	0322-06	161	NIMENMUUTOS	-77
KORKALOVAARAN LUKIO	0727-72	162		
KORPILAHDEN LUKIO	0288-73	162		
*KORPILAHDEN YHTEISKOULU	0288-73	161	NIMENMUUTOS	-74
KORPIVAARAN AMMATTIOPPILAITOS	1203-32	331		
KORSHOLMS GYMNASIUM	0900-89	162		
KORSHOLMS HUSMODERSSKOLA	1368-41	744		
KORSHOLMS LANTBRUKSSKOLOR	1469-98	210		
KORSHOLMS MEDBORGARINSTITUT	2219-57	192		
KORSNÄSIN AMM.KURSSIKESKUS	1607-18	751		
KORSON LUKIO	0289-56	162		
*KORSON YHTEISKOULU	0289-56	161	NIMENMUUTOS	-77
*KORTESJÄRVEN KUNN.KESKIKOULU	0220-82	141	PERUSK.	-73
KOSKEN LUKIO	0290-95	162		
*KOSKEN T.L.LUKIO	0290-95	162	NIMENMUUTOS	-76
*KOSKEN TL. YHTEISKOULU	0290-95	161	NIMENMUUTOS	-68
*KOSKEN TL.-MARTT.-MELLIL. K.KK	0221-65	141	PERUSK.	-76
KOTKA SVENSKA SÄMSKOLA	0294-18	166		
KOTKAN AMMATTIKOULU	1046-41	323		
KOTKAN KAUPPAOPPILAITOS	1232-78	511		
*KOTKAN LYSEO	0291-78	152	NIMENMUUTOS	-73
*KOTKAN MERENKULKUOPISTO	1566-09	411	NIMENMUUTOS	-75
KOTKAN MERENKULKUOPPILAITOS	1566-09	411		
*KOTKAN MERIMIESAMMATTIKOULU	1566-09	412	YHD.-75 ENT.1565-26	
KOTKAN PUUTALOUSOPISTO	1536-97	222		
KOTKAN SAIR.HOITO-OPPILAITOS	1302-16	610		
KOTKAN TALOUSKOULU	1393-57	742		
KOTKAN TEKNILLINEN OPPILAITOS	1009-61	310		
*KOTKAN TYTTÖLYSEO	0292-51	152	NIMENMUUTOS	-73
KOTKAN TYÖVÄENOPISTO	2132-69	192		
KOTKAN VAATETUSALAN AMMATTIK.	1166-52	339		
*KOTKAN YHTEISKOULU	0051-52	163	LAKANNUT	-74
*KOTKAN YHTEISLYSEO	0293-35	152	NIMENMUUTOS	-74
KOTKAN-SEUDUN MUSIIKKIOPISTO	1958-54	713		
*KOUVUKUJAN YHTEISLYSEO	0007-81	161	NIMENMUUTOS	-38
KOUVOLAN AMMATILL.KURSSIKESKUS	1608-41	751		
KOUVOLAN AMMATTIKOULU	1074-53	322		
KOUVOLAN KANSALAI SOPISTO	2133-43	192		
*KOUVOLAN KAUPPAOPPILAITOS	1233-51	511	NIMENMUUTOS	-75
KOUVOLAN KIELI-INSTITUUTTI	1733-72	841		
KOUVOLAN KOTITEOLLISUUSKOULU	1799-16	340		
KOUVOLAN LIIKETAL.INSTITUUTTI	1233-51	511		
*KOUVOLAN LYSEO	0295-41	152	NIMENMUUTOS	-73
KOUVOLAN LYSEON LUKIO	0295-41	162		
KOUVOLAN TALOUSKOULU	1421-46	742		

NIMI	NUMERO	TYYPPI
*KOUVOLAN TYTTÖLYSEO	0296-81	152 NIMENMUUTOS -73
*KOUVOLAN YHTEISLYSEO	0295-41	152 NIMENMUUTOS -75
*KOUVOLAN YHTEISKOULU	0297-64	161 NIMENMUUTOS -75
KOUVONRINTEEN LUKIO	0297-64	162
KR.FOLKHÖGSKOLAN I NYKARLEBY	1652-79	191
*KRISTIINAN YHTEISLYSEO	0298-48	152 NIMENMUUTOS -73
KRISTIINANKAUPUNGIN LUKIO	0298-48	162
KRISTINESTADS GYMNASIUM	0299-21	162
*KRISTINESTADS HEMSLÖJDSSKOLA	1803-10	340 YHD.-77 ENT.1800-70
*KRISTINESTADS SAMLYCEUM	0299-21	152 NIMENMUUTOS -73
KRONOBY FOLKHÖGSKOLA	1653-52	191
KRONOBY GYMNASIUM	0465-03	162
KRONOBY MEDBORGARINSTITUT	2224-19	192
*KRUUNUHAAN KESKIKOULU	0017-55	154 NIMENMUUTOS -71
*KRUUNUHAAN YHTEISLYSEO	0089-25	152 NIMENMUUTOS -77
KRUUNUNHAAN LUKIO	0089-25	162
KUHALAN LUKIO	0057-49	162
KUHMOISTEN LUKIO	0300-77	162
*KUHMOISTEN YHTEISKOULU	0300-77	161 NIMENMUUTOS -75
KUHMON KANSALAI SOPISTO	2238-13	192
*KUHMON KUNNALL.KESKIKOULU	0222-49	141 PERUSK. -73
KUHMON YHTEISLUKIO	0301-84	162
*KUIVANIEMEN KUNN.KESKIKOULU	0223-22	141 PERUSK. -72
KUJALAN MAATALOUSOPPILAITOS	1470-20	210
KULLAAN KURSSIKESKUS	1548-28	229
KULMAKOULU	0302-67	166
KULOSAAREN YHTEISKOULU	0303-41	166
*KULTATAHKAN KONTTORITYÖKOULU	1280-79	591 NIMENMUUTOS -59
*KUMPULAN YHTEISKOULU	0110-44	163 NIMENMUUTOS -69
KUNINKAANHAAN LUKIO	0654-87	162
KUNNALLISOPISTO	1433-83	599
KUNTOKALLIO-OPISTO	1706-42	191
KUOPION AMMATILL.KURSSIKESKUS	1609-81	751
KUOPION HOTELLI-JA RAVINTOLAK.	1418-41	760
KUOPION KANSALAI SOPISTO	2167-91	192
KUOPION KAUPPAOPPILAITOS	1234-35	511
*KUOPION KESK.SAIR.LASTENHOIT.K	1303-64	620 YHD.-73 ENT.1330-79
*KUOPION KLASS.YHTEISLYSEO	0304-24	152 NIMENMUUTOS -75
KUOPION KONSERVATORIO	1719-13	713
KUOPION KORKEAKOULU	1916-30	811
KUOPION KOTI-TAIDETEOLL.OPPIL.	1801-53	340
*KUOPION LYSED	0305-07	152 NIMENMUUTOS -75
KUOPION LYSEON LUKIO	0305-07	162
*KUOPION MUSIIKKILUKIO	0328-59	162 NIMENMUUTOS -75
KUOPION MUSIIKKILUKIO	0328-59	162
*KUOPION MUSIIKKIOPISTO	1719-13	713 NIMENMUUTOS -78
KUOPION SAIR.HOITO-OPPILAITOS	1303-64	610
KUOPION TALOUSKOULU	1394-31	742
KUOPION TEKNILINEN OPPILAITOS	1010-35	310
*KUOPION TYTTÖLYSEO	0306-97	152 NIMENMUUTOS -73

NIMI	NUMERO	TYYPPI
*KUOPION YHTEISKOULU	0307-70	161 NIMENMUUTOS -75
*KUOPION YHTEISLYSEO	0308-53	152 NIMENMUUTOS -75
KUOPIONLAHDEN LUKIO	0307-70	162
KUOPPAKANKAAN LUKIO	0309-37	162
*KUOPPAKANKAAN YHTEISKOULU	0309-37	161 NIMENMUUTOS -75
KUOREVEDEN KANSALAI SOPISTO	2101-66	192
*KUOREVEDEN KESKIKOULU	0052-36	154 PERUSK. -75
KUORTANEEN KANSALAI SOPISTO	2208-50	192
KUORTANEEN LUKIO	0310-75	162
KUORTANEEN URHEILUOPISTO	1770-19	731
*KUORTANEEN YHTEISKOULU	0310-75	161 NIMENMUUTOS -73
KUPITTAAN LUKIO	0311-58	162
*KUPITTAAN YHTEISKOULU	0311-58	161 NIMENMUUTOS -76
*KURENALAN KUNNALL.KESKIKOULU	0336-00	141 PERUSK. -72
KURIKAN AMMATTIKOULU	1075-86	322
KURIKAN KANSALAI SOPISTO	2209-83	192
KURIKAN LUKIO	0312-32	162
*KURIKAN YHTEISKOULU	0312-32	161 NIMENMUUTOS -75
*KURUN METSÄTYÖKOULU	1555-51	225 NIMENMUUTOS -69
KURUN NORMAALIMETSÄOPISTO	1532-67	221
KUSTAA VAASAN ILTAOPPILAKOULU	0313-15	164
KUULA-OPISTO	1959-38	713
KUULOVAMMAISTEN AMMATTIKOULU	1172-54	333
KUUSAAN LUKIO	0315-88	162
*KUUSAAN VAJAAMIELISHOIT.KOULU	1335-82	630 LAKANNUT -74
KUUSAMON AMMATTIKESKUS	1585-71	751
KUUSAMON AMMATTIKOULU	1194-09	323
KUUSAMON KANSALAI SOPISTO	2239-46	192
KUUSAMON KANSANOPISTO	1654-36	191
KUUSAMON KAUPPAOPPILAITOS	1235-18	511
*KUUSAMON KUNN. KESKIKOULU	0224-05	141 NIMENMUUTOS -68
KUUSAMON LUKIO	0314-63	162
KUUSAMON MUSIIKKIOPISTO	2013-30	713
*KUUSAMON YHTEISKOULU	0314-63	161 NIMENMUUTOS -72
KUUSANKOSKEN KAUPPAKOULU	1236-58	511
KUUSANKOSKEN TYÖVÄENOPISTO	2134-26	192
*KUUSANKOSKEN YHTEISLYSEO	0315-88	152 NIMENMUUTOS -75
KUUSILUODON LUKIO	0601-73	162
*KUUSJOEN YHTEISKOULU	0053-19	163 LAKANNUT -76
KVEVLAX HEMSLÖJDSSKOLA	1803-10	340
*KVEVLAX KV.HEMSLÖJDSSKOLA	1802-37	340 LAKANNUT -72
KYMNKARTANON LUKIO	0078-77	162
KYMNLAAKSON KANSANOPISTO	1655-19	191
KYMNLAAKSON KOTITALOUSOPPIL.	1354-47	744
*KYMNLAAKSON MAATALOUSOPPIL.	1471-03	210 NIMENMUUTOS -80
*KYMNLAAKSON SAIR.HOITO-OPPIL.	1302-16	610 NIMENMUUTOS -68
KYMIN OY:N AMMATTIKOULU	1120-73	331
KYMIN OY:N METALLITEOLL.AK.	1121-56	331
*KYMENEBRUKS SVENSKA SAMSKOLA	0129-50	163 PERUSK. -75
KYRKSLÄTTS GYMNASIUM	0323-96	162

NIMI	NUMERO	TYYPPI	
*KYRKSLÄTTS SAMSKOLA	0323-96	161	NIMENMUUTOS -76
KYRÖNMAAN OPISTO	2210-15	192	
KYRÖSKOSKEN KANSALAIPOISTO	2069-90	192	
*KYRÖSKOSKEN YHTEISKOULU	0099-49	163	NIMENMUUTOS -49
*KYYJÄRVEN KESKIKOULU	0018-39	154	PERUSK. -73
*KÄRKÜLLÄ CENTRALANSTALT	1340-44	630	LAKANNUT -74
*KÄKISALMEN REAALI- JA PORVARIK	0836-21	154	NIMENMUUTOS -23
*KÄKISALMEN YHTEISLYSEO	0836-21	152	NIMENMUUTOS -44
*KÄLVIÄN KOTITEOLLISUUSKOULU	1795-77	340	YHD.-72 ENT.1804-43
*KÄLVIÄN KUNNALL.KESKIKOULU	0226-78	141	PERUSK. -74
KÄPYLÄN ILTAOPPIKOULU	0316-61	164	
KÄPYLÄN LUKIO	0317-45	162	
KÄPYLÄN-MUSIIKKIKOULU	1960-76	713	
*KÄPYLÄN YHTEISKOULU	0317-45	161	NIMENMUUTOS -77
KÄRKÖLÄN LUKIO	0330-14	162	
*KÄRKÖLÄN YHTEISKOULU	0330-14	161	NIMENMUUTOS -75
*KÄRSÄMÄEN KUNNALL.KESKIKOULU	0227-51	141	PERUSK. -73
KÄTILÖPOISTO	1304-89	610	

L:RANNAN KOTITEOLLISUUSKOULU	1805-83	340	
L:RANNAN TEKNILL.OPPILAITOS	1012-74	310	
*LAAJALAHDEN YHTEISKOULU	0502-99	161	NIMENMUUTOS -56
LAAJASALON LUKIO	0017-55	162	
LAAJASALON OPISTO	1631-42	191	
*LAAJASALON YHTEISLYSEO	0017-55	152	NIMENMUUTOS -77
LAANILAN LUKIO	0401-42	162	
*LAANILAN YHTEISKOULU	0401-42	161	NIMENMUUTOS -74
*LAGUSKA SKOLAN	0402-25	161	NIMENMUUTOS -73
LAHDEN AMMATILL.KURSSIKESKUS	1592-31	751	
LAHDEN AMMATTIKOULU	1047-24	323	
LAHDEN DIAKONIAOPISTO	1305-62	610	
LAHDEN HOTELLI- JA RAV. KOULU	1436-23	760	
LAHDEN KANSANOPISTO JA KK.	1656-34	191	
LAHDEN KAUPPAOPPILAITOS	1237-81	511	
*LAHDEN KESKIKOULU	0416-29	154	NIMENMUUTOS -58
*LAHDEN KOTITEOLL.OPETT.OPISTO	1754-35	823	NIMENMUUTOS -79
*LAHDEN KULTASEPPÄKOULU	1167-36	340	NIMENMUUTOS -79
*LAHDEN KÄSITYÖ-JA TALOUSAMM.K.	1047-24	323	YHDISTETTY -65
*LAHDEN LYSEO	0403-08	152	NIMENMUUTOS -73
LAHDEN LYSEON LUKIO	0403-08	162	
*LAHDEN MUSIIKKIOPISTO	1961-59	713	NIMENMUUTOS -77
LAHDEN RUDOLF STEINER-KOULU	0495-23	179	
LAHDEN SAIRAANHOITO-OPPILAITOS	1306-46	610	
*LAHDEN SEUD.MAATALOUSOPPIL.	1472-93	211	NIMENMUUTOS -76
LAHDEN TAIDE-JA KÄSIT.OPPIL.	1754-35	823	
LAHDEN TAIDEKOULU	1738-85	711	
*LAHDEN TAIDEOTEOLL. OPPILAITOS	1754-35	340	YHD.-79 ENT.1716-73

NIMI	NUMERO	TYYPPI	
LAHDEN TALOUSKOULU	1395-14	742	
LAHDEN TEKNILLINEN OPPILAITOS	1011-18	310	
*LAHDEN TEOLL.JA RAK.AMMATTIK.	1047-24	323	YHDISTETTY -65
LAHDEN TYÖÄENOPISTO	2102-40	192	
LAHDEN YHTEISKOULU	0404-98	166	
*LAHDEN YKSIT. TYTTÖLYSEO	0405-71	161	NIMENMUUTOS -70
*LAHDENPOHJAN KESKIKOULU	0416-29	154	NIMENMUUTOS -44
*LAHNUKSEN YHTEISKOULU	0434-01	161	NIMENMUUTOS -77
*LAIHIAN KUNN.KESKIKOULU	0451-09	141	PERUSK. -75
LAIHIAN LUKIO	0406-54	162	
*LAIHIAN YHTEISKOULU	0406-54	161	NIMENMUUTOS -72
*LAIHIAN YHTEISLUKIO	0406-54	162	NIMENMUUTOS -75
LAITILAN AMMATILL.KURSSIKESKUS	1593-89	751	
LAITILAN LUKIO	0407-38	162	
LAITILAN SEUD.KANSALAIPOISTO	2070-22	192	
*LAITILAN YHTEISKOULU	0407-38	161	NIMENMUUTOS -73
*LAITILAN-PYHÄRANNAN KUN.KESKIK.	0458-85	141	PERUSK. -75
LAIIVASTON KOULU	1851-11	721	
LAKEUDEN KANSALAIPOISTO	2240-35	192	
LAMMIN KANSALAIPOISTO	2103-23	192	
LAMMIN LUKIO	0408-11	162	
*LAMMIN YHTEISKOULU	0408-11	161	NIMENMUUTOS -76
LANGINKOSKEN LUKIO	0293-35	162	
LANNÄSLUNDS LANTBRUKSSKOLOR	1473-76	210	
LAPIN KANSANKORKEAKOULU	1657-82	191	
LAPIN KANSANOPISTO	1658-65	191	
LAPIN KAUPPAOPPILAITOS	1238-64	511	
LAPIN KESKUSAMMATTIKOULU	1034-03	321	
*LAPIN KIERT.KOTITEOLL.KOULU	1818-39	340	YHDISTETTY -70
LAPIN KORKEAKOULU	1918-61	811	
*LAPIN MAATALOUSOPPILAITOS	1474-59	210	NIMENMUUTOS -80
LAPIN METSÄKOULU	1543-15	224	
LAPIN MUSIIKKIOPISTO	1962-33	713	
LAPIN SAIR.HOITO-OPPILAITOS	1307-29	610	
LAPIN URHEILUOPISTO	1773-65	731	
LAPINLAHDEN KANSALAIPOISTO	2168-74	192	
*LAPINLAHDEN KUNNALL.KESKIKOULU	0228-35	141	PERUSK. -74
LAPINLAHDEN LUKIO	0409-51	162	
*LAPINLAHDEN YHTEISKOULU	0409-51	161	NIMENMUUTOS -69
*LAPINPUUSTON YHTEISLYSEO	0091-47	161	YHD.-74 ENT.0410-33
LAPPAJÄRVEN AMMATTIKOULU	1077-43	322	
*LAPPAJÄRVEN KUNNALL.KESKIKOULU	0229-18	141	PERUSK. -74
LAPPAJÄRVEN LUKIO	0411-16	162	
LAPPEEN MAATALOUSOPPILAITOS	1475-33	210	
LAPPEENRANNAN AMMATTIKOULU	1076-69	322	
LAPPEENRANNAN KAUPPAOPPILAITOS	1239-48	511	
*LAPPEENRANNAN KESKIKOULU	0752-88	154	NIMENMUUTOS -58
LAPPEENRANNAN MUSIIKKIOPISTO	1963-16	713	
LAPPEENRANNAN SAIR.HOITO-OPPIL.	1308-02	610	
LAPPEENRANNAN TALOUSKOULU	1396-39	742	

NIMI	NUMERO	TYYPPI
LAPPEENRANNAN TYÖVÄENOPISTO	2135-09	192
LAPPEENRANNAN TEKN.KORKEAKOULU	1914-32	811
*LAPPEENRANNAN TYTTÖLYSEO	0413-89	152 NIMENMUUTOS -68
*LAPPEENRANNAN YKSIT. YHTEISK.	0413-89	163 NIMENMUUTOS -39
*LAPPEENRANNAN YHTEISLYSEO	0412-64	152 NIMENMUUTOS -75
*LAPPEENRANNAN YHTEISKOULU	0435-91	161 NIMENMUUTOS -75
LAPPFJÄRDS FOLKHÖGSKOLA	1659-49	191
LAPUAN AMMATTIKOULU	1078-26	322
LAPUAN EMÄNTÄKOULU	1369-24	744
LAPUAN KANSALAI SOPISTO	2211-63	192
LAPUAN KAUPPAOPPILAITOS	1240-86	511
*LAPUAN KESKIKOULU	0284-44	163 NIMENMUUTOS -64
LAPUAN LUKIO	0284-44	162
LAPUAN MUSIIKKIOPISTO	1964-23	713
*LAPUAN SEUDUN AMMATTIKOULU	1078-26	322 NIMENMUUTOS -80
*LAPUAN YHTEISLYSEO	0284-44	152 YHD.-74 ENT.0414-62
LASSINKALLION LUKIO	0499-52	162
*LASSINKALLION YHTEISKOULU	0499-52	161 NIMENMUUTOS -74
LAUKAAN KANSALAI SOPISTO	2187-30	192
LAUKAAN LUKIO	0415-46	162
*LAUKAAN YHTEISKOULU	0415-46	161 NIMENMUUTOS -74
*LAUNEEN YHTEISLYSEO	0416-29	152 NIMENMUUTOS -75
*LAURELLSKA SKOLAN	0323-96	161 NIMENMUUTOS -71
LAURIN LUKIO	0754-45	162
Lauritsalan LUKIO	0418-92	162
*Lauritsalan YHTEISKOULU	0418-92	161 NIMENMUUTOS -75
LAUTTAKYLÄN LUKIO	0419-75	162
*LAUTTAKYLÄN YHTEISKOULU	0419-75	161 NIMENMUUTOS -73
LAUTTASAAREN MUSIIKKIOPISTO	1987-91	713
LAUTTASAAREN YHTEISKOULU	0420-07	166
LAVIAN LUKIO	0421-97	162
*LAVIAN YHTEISKOULU	0421-97	161 NIMENMUUTOS -74
*LEHTIMÄEN KESKIKOULU	0019-12	154 LAKANNUT -71
*LEHTIMÄEN KUNN KOK KESKIKOULU	0395-65	141 PERUSK. -72
LEHTIMÄEN OPISTO	1703-52	191
LEHTIMÄEN-SOININ KANSALAI SOP.	2283-74	192
*LEIPURIKOULU	1041-38	332 YHDISTETTY -70
LEIVONMÄEN AMM.KURSSIKESKUS	1611-53	751
*LEMIN KOTITEOLLISUUSKOULU	1805-83	340 YHD.-74 ENT.1806-66
LEMPÄÄLÄN KANSALAI SOPISTO	2104-06	192
LEMPÄÄLÄN KOTITEOLLISUUSKOULU	1807-40	340
LEMPÄÄLÄN LUKIO	0422-70	162
*LEMPÄÄLÄN-VESILAHDEN YHTEISK.	0422-70	161 NIMENMUUTOS -76
*LENNONVARMISTUSOPISTO	1576-80	420 NIMENMUUTOS -73
*LENTIIRAN KUNN. KESKIKOULU	0222-49	141 YHD.-70 ENT.0393-42
*LENTOJOUKKOJEN TEKN.KOULU	1721-35	721 NIMENMUUTOS -48
LENTOKONETEHTAAN AMMATTIKOULU	1144-42	331
*LENTOSOTAKOULU	1861-92	839 NIMENMUUTOS -52
LEPAAN EMÄNTÄKOULU	1370-62	744
LEPAAN PUUTARHAOPPILAITOS	1515-68	210

NIMI	NUMERO	TYYPPI
LEPPÄVAARAN AMMATTIKOULU	1038-33	323
LEPPÄVAARAN LUKIO	0423-53	162
*LEPPÄVAARAN YHTEISKOULU	0423-53	161 NIMENMUUTOS -77
LEPPÄVIRRAN KANSALAI SOPISTO	2169-57	192
LEPPÄVIRRAN KOTITEOLL.KOULU	1808-23	340
LEPPÄVIRRAN LUKIO	0424-37	162
*LEPPÄVIRRAN YHTEISKOULU	0424-37	161 NIMENMUUTOS -75
LIEDON LUKIO	0132-55	162
*LIEDON YHTEISLUKIO	0132-55	162 NIMENMUUTOS -76
LIEDON-TARVASJÖEN KANSALAI SOP.	2071-05	192
LIEKSAN AMMATTIKOULU	1079-09	322
LIEKSAN KANSALAI SOPISTO	2155-53	192
LIEKSAN KAUPPAOPPILAITOS	1241-69	511
LIEKSAN KR. OPISTO	1670-51	191
LIEKSAN LUKIO	0425-10	162
*LIEKSAN MUSIIKKIKOULU	1925-96	713 NIMENMUUTOS -78
*LIEKSAN MUSIIKKIOPISTO	1925-96	713 NIMENMUUTOS -79
*LIEKSAN YHTEISLYSEO	0425-10	152 NIMENMUUTOS -73
LIEVESTUOREEN KANSALAI SOPISTO	2188-13	192
LIEVESTUOREEN LUKIO	0426-50	162
*LIEVESTUOREEN YHTEISKOULU	0426-50	161 NIMENMUUTOS -74
LIHATEOLLISUUSOPISTO	1185-18	339
LIKENNELAITOKSEN AMMATTIKOULU	1581-42	440
LIMINGAN EMÄNTÄKOULU	1371-46	744
LIMINGAN KANSANOPISTO	1660-87	191
LIMINGAN LUKIO	0427-83	162
LIMINGAN SEUDUN MUSIIKKIOPISTO	1990-96	713
*LIMINGAN YHTEISKOULU	0427-83	161 NIMENMUUTOS -74
LINIKKALAN LUKIO	0058-22	162
*LINNAJÖEN YHTEISKOULU	0657-27	161 YHD.-75 ENT.0109-05
LINNANALAN KANSALAI SOPISTO	2146-63	192
LINNAN LUKIO	0252-67	162
LINNANKOSKEN LUKIO	0657-27	162
LINNANPELLON LUKIO	0308-53	162
LINNOITUKSEN LUKIO	0071-66	162
LIPERIN AMMATTIKOULU	1173-87	333
LIPERIN KANSALAI SOPISTO	2156-37	192
LIPERIN LUKIO	0428-66	162
*LIPERIN YHTEISKOULU	0428-66	161 NIMENMUUTOS -74
LME-AMMATTIKOULU	1191-69	331
LOHJAN AMMATTIKOULU	1080-48	322
*LOHJAN KALKKITEHDAS, KONEPAJAK.	1155-55	331 NIMENMUUTOS -75
LOHJAN KAUPPAOPPILAITOS	1242-43	511
LOHJAN LUKIO	0429-40	162
LOHJAN MUSIIKKIOPISTO	1965-89	713
LOHJAN TALOUSALUEEN KONEPAJAK.	1155-55	331
LOHJAN TYÖVÄENOPISTO	2032-60	192
*LOHJAN YHTEISKOULU	0054-67	163 PERUSK. -76
*LOHJAN YHTEISLYSEO	0429-40	152 NIMENMUUTOS -76
*LOHTAJAN YHTEISKOULU	0055-82	163 PERUSK. -74

NIMI	NUMERO	TYYPPI	
LOIMAAN AMMATTIKOULU	1081-21	322	
LOIMAAN EV.KANSANOPISTO	1661-60	191	
LOIMAAN KAUPPAOPPILAITOS	1243-26	511	
LOIMAAN KOTITEOLLISUUSKOULU	1809-06	340	
LOIMAAN LUKIO	0430-88	162	
LOIMAAN MAATALOUSOPPILAITOS	1476-16	210	
LOIMAAN TALOUSKOULU	1381-10	742	
LOIMAAN TYÖVÄENPISTO	2072-95	192	
*LOIMAAN YHTEISKOULU	0430-88	161	NIMENMUUTOS -76
*LOIMAAN-METSÄMAAN KUNN. KESKIK	0230-56	141	PERUSK. -76
LOKONEN KONEPAJAKOULU	1122-30	331	
*LOPEN KUNNALL.KESKIKOULU	0231-30	141	PERUSK. -76
LOPEN OPISTO	2105-96	192	
*LOUHELAN LUKIO	0196-17	162	NIMENMUUTOS -80
*LOUN-SUOM.SAVIALUEEN MAAMIESK.	1476-16	211	NIMENMUUTOS -59
*LOUNAIS-HÄMEEN AMMATTIOPPIL.	1059-60	322	NIMENMUUTOS -59
LOUNAIS-HÄMEEN KAUPPAOPPILAIT.	1244-09	511	
*LOUNAIS-SUOMEN KARJANHOITOK.	1506-77	211	NIMENMUUTOS -31
LOUNAIS-SUOMEN METSÄKOULU	1544-48	224	
*LOUNAIS-SUOMEN KR.KANSANOPISTO	1690-32	191	NIMENMUUTOS -26
*LOVIISAN YHTEISLYSEYD	0431-61	152	NIMENMUUTOS -75
LOVISA GYMNASIUM	0432-45	162	
LOVISA SV. MEDBORGARINSTITUT	2051-66	192	
*LOVISA SVENSKA SAMLYCEUM	0432-45	152	NIMENMUUTOS -75
*LUOSTARIVUOREN YHTEISLYSEYD	0838-94	152	NIMENMUUTOS -76
LUOSTARIVUOREN LUKIO	0838-94	162	
LUTHER-OPISTO	1662-44	191	
*LUUMÄEN KUNNALL.KESKIKOULU	0232-13	141	PERUSK. -73
LYBECKERIN KOTITEOLLISUUSKOULU	1810-45	340	
LYSEONMÄEN LUKIO	0079-50	162	
LÄNSI-HELSINGIN MUSIIKKIKOULU	1967-46	713	
*LÄNSI-KARJ.KIERT.KOTITEOLL.K.	1805-83	340	YHDISTETTY -70
LÄNSI-POHJAN AMM.KURSSIKESKUS	1615-26	751	
LÄNSI-POHJAN AMMATTIKOULU	1082-04	322	
LÄNSI-POHJAN MUSIIKKIOPISTO	1955-08	713	
LÄNSI-PORIN LUKIO	0914-83	162	
LÄNSI-SUOMEN KANSANOPISTO	1663-27	191	
*LÄNSIPUISTON LUKIO	0287-90	162	NIMENMUUTOS -79
LÄRKKULLA-STIFTELS.FOLKAKADEMI	1664-00	191	
*LÄROVERK.FÖR GOSSAR O.FLICKOR	0402-25	161	YHD.-73 ENT.0433-28
LÖNNBECKSKA GYMNASIET	0562-21	162	
LÖNNROTTIN LUKIO	0412-64	162	
LÖNNSTRÖM-YHTIÖITT.KONEPAJAK.	1123-13	331	
*MAANINGAN KESKIKOULU	0020-50	154	PERUSK. -75
*MAASEUDUN AMMATILL.KOULUKESKUS	1811-28	340	NIMENMUUTOS -72
MAATALOUSNORMAALIKOULU	1477-31	210	

NIMI	NUMERO	TYYPPI	
MADETOJAN LUKIO	0604-13	162	
MAINOSGRAAFIKKOJEN KOULU	1715-90	711	
MALAX-KORSNÄS MEDBORG.INSTITUT	2228-49	192	
*MALMIN KAUPALL. KESKIKOULU	0501-09	163	NIMENMUUTOS -65
MALMIN KAUPPAOPISTO	1245-99	511	
MALMIN LUKIO	0501-09	162	
*MALMIN YHTEISKOULU	0501-09	161	NIMENMUUTOS -77
*MALMINPÄÄN KESKIKOULU	0056-65	163	PERUSK. -74
*MANNERHEIMINTIEN YHTEISKOULU	0502-99	161	NIMENMUUTOS -77
MANNERHEIMINTIEN LUKIO	0502-99	162	
*MANNERHEIMLIITON LASTENHOIT.K.	1328-57	620	NIMENMUUTOS -67
*MANSIKKA-AHON YHTEISKOULU	0448-05	163	PERUSK. -75
MARKKINDINTI-INSTITUUTTI	1426-58	520	
MARTENS TRÄDGÄRDSSKOLA	1518-08	210	
MARTINLAAKSON LUKIO	0059-05	162	
*MARTINLAAKSON YHTEISKOULU	0059-05	161	NIMENMUUTOS -77
*MARTILAN LUKIO	0763-36	162	NIMENMUUTOS -77
*MARTILAN YHTEISLYSEYD	0763-36	152	YHD.-75 ENT.0762-52
MATINKYLÄN AMMATTIKOULU	1193-26	323	
*MATINKYLÄN KESKIKOULU	0397-22	163	PERUSK. -77
MATTLIDENS GYMNASIUM	0128-77	162	
*MATTLIDENS SKOLA OCH GYMNASIUM	0128-77	161	NIMENMUUTOS -77
MAUNULAN YHTEISKOULU	0503-72	166	
*MEDBORGARINST.I GAMLAKARLEBY	2221-79	192	NIMENMUUTOS -77
MEILAHDEN LUKIO	0504-55	162	
*MEILAHDEN YHTEISKOULU	0504-55	161	NIMENMUUTOS -77
*MELLANSKOLAN I HANGÖ	0073-64	154	NIMENMUUTOS -25
MELLERSTA NYLANDS YRKESSKOLA	1197-55	322	
*MELTAUKSEN KUNNALL.KESKIKOULU	0350-68	141	PERUSK. -72
MERI-PORIN LUKIO	0437-57	162	
MERIKARVIAN KANSALAIPOPISTO	2073-78	192	
MERIKARVIAN LUKIO	0505-39	162	
*MERIKARVIAN YHTEISKOULU	0505-39	161	NIMENMUUTOS -76
MERIKOSKEN AMMATTIKOULU	1174-60	333	
MERIKOSKEN KAUPPAOPPILAITOS	1282-36	512	
MERIKOSKEN LUKIO	0831-18	162	
*MERIKOSKEN YHTEISLYSEYD	0599-10	152	NIMENMUUTOS -60
*MERIPUISTON LUKIO	0272-06	162	YHD.-74 ENT.0273-96
MERISOTAKOULU	1863-58	839	
MERIVARTIOKOULU	1850-38	722	
MESSUKYLÄN LUKIO	0506-12	162	
*MESSUKYLÄN YHTEISKOULU	0506-12	161	NIMENMUUTOS -76
*METALLITEOS OY:N AMMATTIKOULU	1184-35	331	YHDISTETTY -69
*METSÄ-JUKOLA,KURSSIKESKUS	1544-48	229	NIMENMUUTOS -64
*MIEHIKKÄLÄN KUNN.KESKIKOULU	0233-61	141	PERUSK. -74
MIKKELIN AMM.KURSSIKESKUS	1598-92	751	
MIKKELIN AMMATTIKOULU	1102-91	322	
MIKKELIN KANSALAIPOPISTO	2147-47	192	
MIKKELIN KAUPPAOPPILAITOS	1246-72	511	
*MIKKELIN KESKIKOULU	0655-60	163	NIMENMUUTOS -63

NIMI	NUMERO	TYYPPI	
*MIKKELIN KIERT.KOTITEOLL.KOULU	1793-04	340	YHDISTETTY -70
MIKKELIN KOTITEOLLISUUSKOULU	1812-01	340	
*MIKKELIN LYSED	0507-52	152	NIMENMUUTOS -72
MIKKELIN LYSEON LUKIO	0507-52	162	
*MIKKELIN MLKN KUNN.KESKIKOULU	0234-86	141	PERUSK. -73
MIKKELIN MUSIIKKIOPISTO	1966-62	713	
MIKKELIN SAIR.HOITO-OPPIL.	1309-92	610	
MIKKELIN TALOUSKOULU	1397-87	742	
MIKKELIN TEKN. OPPILAITOS	1013-81	310	
*MIKKELIN TYTTÖLYSED	0508-85	152	NIMENMUUTOS -72
*MIKKELIN YHTEISLYSED	0508-85	152	NIMENMUUTOS -74
*MIKKELIN YHTEISKOULU	0509-68	161	NIMENMUUTOS -74
MIKKELIN YHTEISKOULUN LUKIO	0509-68	162	
*MINERVA SKOLAN	0562-21	161	YHD.-77 ENT.0402-25
MINNA CANTHIN LUKIO	0510-65	162	
*MINNA CANTHIN YHTEISKOULU	0510-65	161	NIMENMUUTOS -75
MOUHJÄRVEN LUKIO	0511-80	162	
*MOUHJÄRVEN YHTEISKOULU	0511-80	161	NIMENMUUTOS -74
*MUHOKSEN KUNNALL.KESKIKOULU	0235-69	141	PERUSK. -74
MUHOKSEN LUKIO	0512-63	162	
*MUHOKSEN YHTEISKOULU	0512-63	161	NIMENMUUTOS -68
MUKKULAN LUKIO	0522-38	162	
*MUKKULAN YHTEISKOULU	0522-38	161	NIMENMUUTOS -75
*MUNKKINIEMEN MUSIIKKIKOULU	1967-46	713	NIMENMUUTOS -75
MUNKKINIEMEN YHTEISKOULU	0513-47	166	
MUNKKIVUOREN LUKIO	0514-20	162	
*MUNKKIVUOREN YHTEISKOULU	0514-20	162	NIMENMUUTOS -79
*MUNKSNÄS SVENSKA SAMSKOLA	0561-48	161	YHD.-77 ENT.0515-03
*MUNSALA MEDBORGARINSTITUT	2226-82	192	YHD.-75 ENT.2225-59
*MUONION KUNNALL.KESKIKOULU	0236-43	141	PERUSK. -72
MUONION LUKIO	0466-93	162	
MURIKAN OPISTO	1775-22	191	
*MUSEOMÄEN LUKIO	0835-48	162	NIMENMUUTOS -79
*MUSIIKKILUKIO	0328-59	162	NIMENMUUTOS -77
MUSTIALAN MAATALOUSOPPILAITOS	1478-89	210	
*MUURAMEN-SÄYNÄTSAL.KUNN.KOK.KK	0237-26	141	PERUSK. -73
*MUURDLAN KUNNALL.KESKIKOULU	0351-42	141	PERUSK. -72
MUUROLAN LUKIO	0525-84	162	
*MUUROLAN YHTEISKOULU	0525-84	161	NIMENMUUTOS -70
MUURUVEDEN KOTITALOUSKOULU	1382-43	742	
*MUURUVEDEN KUNNALL.KESKIKOULU	0238-09	141	PERUSK. -73
MUURUVEDEN MAATALOUSOPPILAITOS	1479-62	210	
MYLLYHARJUN LUKIO	0431-61	162	
*MYLLYKOSKEN AMMATTIKOULU	1124-61	322	NIMENMUUTOS -75
MYLLYKOSKEN LUKIO	0516-93	162	
*MYLLYKOSKEN YHTEISKOULU	0516-93	161	NIMENMUUTOS -75
MYLLYPURON LUKIO	0523-11	162	
*MYLLYPURON YHTEISKOULU	0523-11	161	NIMENMUUTOS -77
*MYLLYTULLIN YHTEISLYSED	0598-37	152	YHD.-74 ENT.0600-90
MYNÄMÄEN KOTITEOLLISUUSKOULU	1813-91	340	

NIMI	NUMERO	TYYPPI	
MYNÄMÄEN LUKIO	0517-76	162	
MYNÄMÄEN SEUD. KANSALAI SOPISTO	2066-44	192	
*MYNÄMÄEN YHTEISKOULU	0517-76	161	NIMENMUUTOS -76
*MYYNTI- JA MAINOSKOULU	1426-58	520	NIMENMUUTOS -69
MYYRMÄEN AMMATTIKOULU	1205-63	323	
*MYYRMÄEN KESKIKOULU	0476-67	163	PERUSK. -77
MYYRMÄEN LUKIO	0327-19	162	
*MYYRMÄEN YHTEISKOULU	0327-19	161	NIMENMUUTOS -77
*MÄKELÄNRINTEEN YHTEISKOULU	0518-59	166	NIMENMUUTOS -80
MÄKELÄNRINTEEN LUKIO	0518-59	162	
MÄNTSÄLÄN KANSALAI SOPISTO	2033-85	192	
*MÄNTSÄLÄN KUNN.KESKIKOULU	0452-99	141	PERUSK. -75
MÄNTSÄLÄN LUKIO	0519-33	162	
MÄNTSÄLÄN MAATALOUSOPPILAITOS	1480-44	210	
*MÄNTSÄLÄN YHTEISKOULU	0519-33	161	NIMENMUUTOS -72
MÄNTYHARJUN KANSALAI SOPISTO	2148-20	192	
MÄNTYHARJUN LUKIO	0520-71	162	
*MÄNTYHARJUN YHTEISKOULU	0520-71	161	NIMENMUUTOS -74
MÄNTÄN AMMATTIKOULU	1083-94	322	
MÄNTÄN KAUPPAOPPILAITOS	1247-55	511	
MÄNTÄN LUKIO	0521-54	162	
MÄNTÄN TYÖVÄENOPISTO	2106-79	192	
*MÄNTÄN YHTEISKOULU	0521-54	161	NIMENMUUTOS -75
NAANTALIN LUKIO	0552-56	162	
NAANTALIN MUSIIKKIOPISTO	1996-82	713	
NAANTALIN TYÖVÄENOPISTO	2074-51	192	
*NAANTALIN YHTEISKOULU	0552-56	161	NIMENMUUTOS -76
NAKKILAN LUKIO	0553-30	162	
*NAKKILAN YHTEISKOULU	0553-30	161	NIMENMUUTOS -76
NASTOLAN KANSALAI SOPISTO	2107-52	192	
NASTOLAN LUKIO	0877-21	162	
*NIINISALON YHTEISKOULU	0060-44	163	PERUSK. -74
NIINIVAARAN LUKIO	0667-33	162	
*NIITYLAHDEN KANSANOPISTO	1671-35	191	NIMENMUUTOS -29
NIKKARILAN KUULOVAMM.TALOUSK.	1414-11	747	
*NIKKARILAN KUURUJEN TALOUSK.	1414-11	747	NIMENMUUTOS -78
NIKKARILAN METSÄOPISTO	1533-41	221	
NIKKARILAN METSÄTYÖKOULU	1556-35	225	
NIKKARIN LUKIO	0324-79	162	
*NIKKILÄN MIELISAIRAANHOITOK.	1295-56	610	YHDISTETTY -69
NILSIÄN KANSALAI SOPISTO	2170-96	192	
*NILSIÄN KUNNALL.KESKIKOULU	0239-99	141	PERUSK. -73
NILSIÄN LUKIO	0554-13	162	
*NILSIÄN YHTEISKOULU	0554-13	161	NIMENMUUTOS -70
*NILSIÄN YHTEISLUKIO	0554-13	162	NIMENMUUTOS -75
NIVALAN AMMATTIKOULU	1084-77	322	

NIMI	NUMERO	TYYPPI	
NIVALAN KANSALAI SOPISTO	2241-18	192	
NIVALAN KOTITEOLLISUUSKOULU	1814-74	340	
NIVALAN LUKIO	0555-46	162	
*NIVALAN YHTEISKOULU	0555-46	161	NIMENMUUTOS -74
*NIVAVAARAN KUNNALL.KESKIKOULU	0352-25	141	PERUSK. -72
*NOJANMAAN KUNN. KESKIKOULU	0462-63	141	PERUSK. -75
*NOKIA OY:N ELEKTRONIKKAKOULU	1202-58	331	NIMENMUUTOS -78
NOKIAN AMMATTIKOULU	1048-07	323	
NOKIAN LUKIO	0556-86	162	
NOKIAN TYÖVÄENOPISTO	2108-36	192	
*NOKIAN YHTEISKOULU	0556-86	161	NIMENMUUTOS -76
*NOORMARKUN KUNNALL.KESKIKOULU	0240-21	141	PERUSK. -76
NOUSIAISTEN LUKIO	0480-46	162	
NUMMEN LUKIO	0557-69	162	
*NUMMEN YHTEISKOULU	0557-69	161	NIMENMUUTOS -76
NURMEKSEN EV.OPISTO	1665-90	191	
NURMEKSEN KAUPPAOPPILAITOS	1277-74	511	
NURMEKSEN LUKIO	0558-43	162	
NURMEKSEN MAATALOUSOPPILAITOS	1481-84	210	
*NURMEKSEN YHTEISLYSEO	0558-43	152	NIMENMUUTOS -73
NURMIJÄRVEN AMMATTIKOULU	1049-97	323	
NURMIJÄRVEN YHTEISKOULU	0559-26	166	
NURMON LUKIO	0527-41	162	
*NYA SVENSKA FLICKSKOLAN	0025-63	163	NIMENMUUTOS -70
*NYA SVENSKA LÄRVERKET I HFORS	0561-48	161	NIMENMUUTOS -77
*NYA SVENSKA SÄMSKOLAN	0562-21	161	NIMENMUUTOS -77
NYKARLEBY ARBETARINSTITUT	2226-82	192	
NYKARLEBY GYMNASIUM	0563-04	162	
*NYKARLEBY SAMLYCEUM	0563-04	152	NIMENMUUTOS -73
NÄKÖVANMAISTEN AMMATTIKOULU	1175-44	333	
*NÄRPES FOLKHÖGSKOLA	1688-85	191	NIMENMUUTOS -62
NÄRPES GYMNASIUM	0456-12	162	
NÄRPES MEDBORGARINSTITUT	2227-65	192	
*OITIN YHTEISKOULU	0077-94	163	NIMENMUUTOS -49
ONKAMON METSÄKOULU	1545-88	224	
ONKILAHDEN LUKIO	0593-24	162	
*ONKILAHDEN YHTEISKOULU	0593-24	161	NIMENMUUTOS -75
OPETTAJAOPISTON AMMATTIKOULU	1196-72	321	
*OPTIKKO-OPISTO	1186-41	339	LAKANNUT -78
ORIMATTILAN KANSALAI SOPISTO	2034-68	192	
ORIMATTILAN KOTITALOUSOPISTO	1356-03	741	
*ORIMATTILAN KUNNALL.KESKIKOULU	0241-04	141	PERUSK. -73
ORIMATTILAN LUKIO	0594-07	162	
*ORIMATTILAN YHTEISKOULU	0594-07	161	NIMENMUUTOS -70
ORIONIN LABORANTTIKOULU	1125-86	331	
*ORIPÄÄN-PÖYTÄN KUNN. KESKIK.	0242-94	141	LAKANNUT -76

NIMI	NUMERO	TYYPPI	
ORIVEDEN LUKIO	0595-97	162	
ORIVEDEN OPISTO	1666-73	191	
ORIVEDEN SEUD.KANSALAI SOPISTO	2109-19	192	
ORIVEDEN SEUDUN AMMATTIKOULU	1085-50	322	
*ORIVEDEN YHTEISKOULU	0595-97	161	NIMENMUUTOS -75
OSARAN MAATALOUSOPPILAITOS	1482-67	210	
OTAVAN MAATALOUSOPPILAITOS	1483-41	210	
OTAVAN OPISTO	1667-56	191	
OTSOLAN KANSALAI SOPISTO	2075-35	192	
OTTELINSKA GYMNASIET	0777-30	162	
OULAISTEN KAUPPAOPPILAITOS	1248-39	511	
OULAISTEN LUKIO	0596-70	162	
OULAISTEN TALOUSKOULU	1398-60	742	
*OULAISTEN YHTEISKOULU	0596-70	161	NIMENMUUTOS -74
OULAS-OPISTO	2242-58	192	
OULUJOKI-OPISTO	2243-81	192	
OULUJÄRVEN KANSALAI SOPISTO	2244-64	192	
OULUN AMM.KURSSIKESKUS	1599-75	751	
OULUN AMMATTIKOULU	1050-28	323	
OULUN DIAKONIAOPISTO	1310-24	610	
OULUN KANSALAI SOPISTO	2245-48	192	
*OULUN KAUP-TEKNILL. YHT.KOULU	0499-52	163	NIMENMUUTOS -65
OULUN KAUPPAOPPILAITOS	1249-12	511	
*OULUN KAUPUNGIN MUSIIKKIOPISTO	1968-29	713	NIMENMUUTOS -78
OULUN KAUPUNGIN KONSERVATORIO	1968-29	713	
*OULUN KESKIKOULU	0599-10	154	NIMENMUUTOS -55
*OULUN KESKIKOULU	0401-42	163	NIMENMUUTOS -62
OULUN KOTITEOLLISUUSKOULU	1815-57	340	
OULUN LASTENTARHANOP.OPISTO	1759-06	821	
*OULUN LYSEO	0598-37	152	NIMENMUUTOS -71
OULUN LYSEON LUKIO	0598-37	162	
*OULUN MUSIIKKIOPIIKOULU	0604-13	161	NIMENMUUTOS -74
OULUN NORMAALIKOULU	0599-10	171	
*OULUN NORMAALILYSEO	0599-10	151	NIMENMUUTOS -74
OULUN SAIR.HOITO-OPPILAITOS	1311-07	610	
OULUN TALOUSKOULU	1399-44	742	
OULUN TEKNILLINEN OPPILAITOS	1014-64	310	
*OULUN TEOLLISUUDEN AMMATTIK.	1201-75	331	YHD.-78 ENT.1126-69
*OULUN TYTTÖLYSEO	0600-90	152	NIMENMUUTOS -71
OULUN TYÖVÄENOPISTO	2246-21	192	
*OULUN YHTEISLYSEO	0601-73	152	NIMENMUUTOS -74
OULUN YLIOPISTO	1904-67	811	
OULUNKYLÄN POP-JAZZ MUS.KOULU	1995-18	713	
OULUNKYLÄN YHTEISKOULU	0597-53	166	
*OULUNSUUN YHTEISKOULU	0603-30	161	NIMENMUUTOS -74
OUNASVAARAN LUKIO	0063-90	162	
*OUNASVAARAN YHTEISKOULU	0063-90	161	NIMENMUUTOS -72
OUTOKUMMUN KAIVOKSEN AMM.KOULU	1127-43	331	
OUTOKUMMUN LUKIO	0602-56	162	
OUTOKUMMUN OPISTO	2157-10	192	

NIMI	NUMERO	TYYPPI
*OUTOKUMMUN YHTEISKOULU	0602-56	161 NIMENMUUTOS -74
OVAKO OY:N AMMATTIKOULU	1146-08	331
OY NOKIA AB:N TEOLLISUUSOPPIL.	1202-58	331

PAASIKIVI-OPISTO	1774-49	191
PAAVOLIN SRK:N MUSIIKKIOPISTO	1991-79	713
*PAAVOLAN KANSALAIPOISTO	2247-04	192 NIMENMUUTOS -75
*PAAVOLAN KUNNALL.KESKIKOULU	0243-77	141 PERUSK. -74
PADASJOEN LUKIO	0672-69	162
*PADASJOEN YHTEISKOULU	0672-69	161 NIMENMUUTOS -75
PAIMION AMM.KURSSIKESKUS	1600-49	751
PAIMION KANSALAIPOISTO	2076-18	192
PAIMION LUKIO	0634-33	162
PAIMION MAATALOUSKERHO-OPISTO	1484-24	210
PAIMION MUSIIKKIKOULU	1994-19	713
*PAIMION YHTEISKOULU	0634-33	161 NIMENMUUTOS -76
PAJULAHDEN URHEILUOPISTO	1727-21	731
PALOKAN LUKIO	0485-58	162
*PALOMÄEN LUKIO	0295-41	162 NIMENMUUTOS -80
PALTAMON KANSALAIPOISTO	2248-94	192
PALTAMON LUKIO	0635-16	162
*PALTAMON YHTEISLYSEO	0635-16	152 NIMENMUUTOS -73
*PANSION YHTEISKOULU	0636-49	161 NIMENMUUTOS -76
PANSSARIKOULU	1853-84	721
*PAPPILANSALMEN LUKIO	0070-18	162 NIMENMUUTOS -80
PARAISTEN LUKIO	0526-67	162
PARAISTEN SUOM.TYÖVÄENOPISTO	2077-41	192
*PARAISTEN SUOMAL.KESKIKOULU	0064-73	163 PERUSK. -73
PARGAS SV.ARBETARINSTITUT	2091-50	192
PARGAS SVENSKA SANGYMNASIMUM	0637-89	162
*PARGAS SVENSKA SAMSKOLA	0637-89	161 NIMENMUUTOS -73
PARIKKALAN LUKIO	0638-62	162
PARIKKALAN MAATALOUSOPPILAITOS	1485-07	210
*PARIKKALAN YHTEISLYSEO	0638-62	152 NIMENMUUTOS -75
PARKANON KANSALAIPOISTO	2078-81	192
*PARKANON KUNNALL.KESKIKOULU	0244-50	141 PERUSK. -74
PARKANON LUKIO	0639-46	162
*PARKANON MUSIIKKIOPISTO	1992-52	713 NIMENMUUTOS -78
*PARKANON YHTEISKOULU	0639-46	161 NIMENMUUTOS -70
*PARKANON YHTEISLUKIO	0639-46	162 NIMENMUUTOS -74
PAROLAN LUKIO	0665-35	162
PAROLAN SEUD.KANSALAIPOISTO	2110-57	192
*PAROLAN YHTEISKOULU	0665-35	161 NIMENMUUTOS -76
PARTAHARJUN OPISTO	1668-30	191
PATENIEMEN LUKIO	0674-26	162
*PATENIEMEN YHTEISKOULU	0674-26	161 NIMENMUUTOS -74
PEDERSÖRE GYMNASIUM	0481-29	162

NIMI	NUMERO	TYYPPI
*PEDERSÖRENEJD.KOMM.FÖRSÖKSM.SK	0245-34	141 PERUSK. -71
PEIPOHJAN AMMATTIKOULU	1086-34	322
PELKOSENNIEMEN LUKIO	0498-79	162
*PELKOSENNIEMEN KUNN.KESKIKOULU	0246-17	141 PERUSK. -72
PELLON KANSALAIPOISTO	2264-02	192
PELLON LUKIO	0640-84	162
*PELLON YHTEISKOULU	0640-84	161 NIMENMUUTOS -72
*PELTOLAN YHTEISKOULU	0398-05	163 PERUSK. -77
*PELTOSALMEN KOTITALOUSKOULU	1373-02	743 YHD.-76 ENT.1383-83
PELTOSALMEN MAATALOUSOPPIL.	1486-97	210
PERHENIEMEN EVANKELINEN OPISTO	1681-09	191
*PERHON KUNNALL.KESKIKOULU	0247-57	141 PERUSK. -74
PERHONJOKILAAKSON KANSALAI SOP.	2212-88	192
*PERKJÄRVEN NAISKOTITEOLL.KOULU	1789-26	340 NIMENMUUTOS -45
PERNIÖN KANSALAIPOISTO	2079-64	192
*PERNIÖN KUNN. KESKIKOULU	0440-52	141 PERUSK. -76
PERNIÖN LUKIO	0641-67	162
*PERNIÖN YHTEISKOULU	0641-67	161 NIMENMUUTOS -71
PERNON LUKIO	0636-49	162
*PERTUNMAAN KUNNALL.KESKIKOULU	0248-80	141 PERUSK. -73
*PERÄPOHJOLAN KIERT.MIESKOTIT.K	1835-38	340 YHDISTETTY -68
*PERÄPOHJOLAN KIERT.NAISKOTIT.K	1826-05	340 YHDISTETTY -70
PERÄPOHJOLAN OPISTO	1669-13	191
*PERÄSEINÄJOEN KESKIKOULU	0021-34	154 PERUSK. -75
PERÄSEINÄJOEN LUKIO	0486-32	162
PETÄJÄVEDEN KOTITEOLL.KOULU	1816-31	340
PETÄJÄVEDEN LUKIO	0664-51	162
*PETÄJÄVEDEN YHTEISKOULU	0664-51	161 NIMENMUUTOS -74
PIEKSÄMÄEN AMMATTIKOULU	1087-17	322
PIEKSÄMÄEN KAUPPAOPPILAITOS	1250-59	511
*PIEKSÄMÄEN KAUP.KESKIKOULU	0108-22	163 PERUSK. -74
PIEKSÄMÄEN LUKIO	0642-41	162
*PIEKSÄMÄEN MLKN-JÄPPILÄN K.KK.	0249-63	141 NIMENMUUTOS -70
PIEKSÄMÄEN TYÖVÄENOPISTO	2149-03	192
*PIEKSÄMÄEN YHTEISLYSEO	0642-41	152 NIMENMUUTOS -74
*PIEKSÄMÄEN YHTEISLUKIO	0642-41	162 NIMENMUUTOS -75
PIELAVEDEN KANSALAIPOISTO	2171-79	192
*PIELAVEDEN KUNNALL.KESKIKOULU	0250-69	141 PERUSK. -74
PIELAVEDEN LUKIO	0643-24	162
PIELISENKARJALAN MUSIIKKIKOULU	1925-96	713
*PIELISENSUUN YHTEISLYSEO	0194-50	152 NIMENMUUTOS -62
*PIELISJOEN YHTEISKOULU	0667-33	161 NIMENMUUTOS -74
*PIELISJÄRVEN KR.KANSANOPISTO	1670-51	191 NIMENMUUTOS -75
*PIELISJÄRVEN YHTEISLYSEO	0644-07	152 NIMENMUUTOS -73
*PIENVILJELYSNEUVOJAOPISTO	1456-77	211 NIMENMUUTOS -66
PIETARSAAREN KAUPPAOPPILAITOS	1251-33	511
PIETARSAAREN LUKIO	0645-97	162
PIETARSAAREN SEUD. MUS.KOULU	1928-36	713
PIETARSAAREN SRK:N MUS. KOULU	1922-40	713
PIETARSAAREN TYÖVÄENOPISTO	2213-61	192

NIMI	NUMERO	TYYPPI	
*PIETARSAAREN YHTEISLYSEO	0645-97	152	NIMENMUUTOS -73
PIHTIPUTAAN KANSALAIPOISTO	2189-38	192	
*PIHTIPUTAAN KUNNALL.KESKIKOULU	0331-62	141	PERUSK. -73
PIHTIPUTAAN LUKIO	0668-81	162	
*PIIKKIÖN KUNNALL.KESKIKOULU	0332-87	141	PERUSK. -76
PIIPPOLAN KOTITEOLLISUUSKOULU	1817-14	340	
PIISPANMÄEN LUKIO	0759-57	162	
PIONEERIKOULU	1857-07	839	
PIRKANMAAN AMMATTIKOULU	1088-40	322	
PIRKANMAAN MUSIIKKIOPISTO	1979-83	713	
PIRKANMAAN SAIR.HOITO-OPPIL.	1312-97	610	
*PIRKANMAAN YHTEISKOULU	0646-70	161	NIMENMUUTOS -76
PIRKKALAN KANSALAIPOISTO	2111-31	192	
PIRKKALAN YHTEISLUKIO	0400-68	162	
*PIRTTIKOSKEN KUNN.KESKIKOULU	0353-08	141	PERUSK. -72
*PITKÄRANNAN KESKIKOULU	0308-53	154	NIMENMUUTOS -44
PITÄJÄNMÄEN SRK:N MUS.KOULU	1927-52	713	
POHJ.-KARJALAN AMM.KURSSIKESK.	1603-95	751	
POHJ.-SUOMEN TEOLLISUUSOPISTO	1201-75	339	
*POHJ.SATAKUNNAN MUSIIKKIOPISTO	1992-52	713	NIMENMUUTOS -79
POHJ-HELINGIN MUSIIKKIOPISTO	1969-02	713	
POHJ-HÄMEEN EMÄNTÄKOULU	1417-67	744	
*POHJ-HÄMEEN MAATALOUSOPPIL.	1487-70	211	LAKANNUT -71
*POHJ-KARJALAN KARJATALOUSKOULU	1488-53	211	LAKANNUT -71
*POHJ-KARJALAN KARJANHOITOKOULU	1449-44	210	NIMENMUUTOS -80
POHJ-KARJALAN KESKUSAMM.KOULU	1035-93	321	
*POHJ-KARJALAN MIESKOTITEOLL.K.	1790-64	340	YHD.-76 ENT.1838-43
POHJ-KARJALAN SAIR.HOITO-OPPIL	1313-70	610	
*POHJ-KUUSAMON KUNN.KESKIKOULU	0225-95	141	PERUSK. -72
POHJ-POHJANMAAN KESKUSAMM.K.	1036-76	321	
*POHJ-POHJANMAAN MAATALOUSOPPIL	1489-37	210	NIMENMUUTOS -80
POHJ-PÄIJÄNTEEN KANSALAIPO.	2190-35	192	
POHJ-SATAKUNNAN KANSANOPISTO	1672-18	191	
POHJ-SATAKUNNAN AMMATTIKOULU	1090-12	322	
POHJ-SATAKUNNAN KAUPPAOPPIL.	1252-16	511	
POHJ-SAVON AMMATIOPPILAITOS	1091-52	322	
*POHJ-SAVON KARJATALOUSKOULU	1486-97	211	YHD.-77 ENT.1490-75
POHJAN TYÖVÄENOPISTO	2035-42	192	
POHJANMAAN YRITTÄJÄOPISTO	1292-00	520	
POHJOIS-ESPOON LUKIO	0434-01	162	
POHJOIS-HAAGAN YHTEISKOULU	0647-53	166	
*POHJOIS-HELINGIN YHTEISKOULU	0648-37	161	NIMENMUUTOS -77
POHJOIS-HELINGIN LUKIO	0648-37	162	
POHJOIS-KARJALAN EMÄNTÄKOULU	1372-29	744	
POHJOIS-KARJALAN OPISTO	1671-35	191	
POHJOIS-KYMEN MUSIIKKIOPISTO	1970-41	713	
POHJOIS-LAPIN AMMATTIKOULU	1089-80	322	
POHJOIS-SAVON KANSANOPISTO	1673-33	191	
POHJOIS-SAVON METSÄKOULU	1546-61	224	
*POHJOIS-TAPIOLAN YHTEISKOULU	0649-10	161	NIMENMUUTOS -77

NIMI	NUMERO	TYYPPI	
POHJOIS-TAPIOLAN LUKIO	0649-10	162	
POHJOISPUISTON LUKIO	0097-33	162	
POHJOLAN OPISTO	1674-81	191	
POHJOLANRINTEEN LUKIO	0736-63	162	
POJO ARBETARINSTITUT	2052-40	192	
*POKKITÖRMÄN YHTEISLYSEO	0598-37	152	NIMENMUUTOS -74
POLIISIN KURSSIKESKUS	1710-87	723	
POLIISIOPISTO	1723-41	723	
POLTINAHON LUKIO	0650-57	162	
*POLTINAHON YHTEISKOULU	0650-57	161	NIMENMUUTOS -76
POLVIJÄRVEN KANSALAIPOISTO	2158-43	192	
*POLVIJÄRVEN KUNNALL.KESKIKOULU	0333-60	141	PERUSK. -74
POLVIJÄRVEN LUKIO	0467-76	162	
POMARKUN LUKIO	0651-31	162	
*POMARKUN YHTEISKOULU	0651-31	161	NIMENMUUTOS -76
PORIN AMMATILL.KURSSIKESKUS	1612-86	751	
PORIN DIAKONIAOPISTO	1314-53	610	
PORIN KAUPPAOPPILAITOS	1253-56	511	
*PORIN KONEPAJAN AMMATTIKOULU	1128-26	331	NIMENMUUTOS -72
*PORIN KUNNALL.KESKIKOULU	0334-44	141	PERUSK. -72
*PORIN LYSEO	0652-14	152	NIMENMUUTOS -74
PORIN LYSEON LUKIO	0652-14	162	
PORIN MUSIIKKIOPISTO	1971-24	713	
*PORIN OMPELU-JA TALOUSAMM.K.	1052-91	323	NIMENMUUTOS -72
*PORIN PUUVILLA OY:N AMMATTIK.	1129-09	331	NIMENMUUTOS -74
PORIN SAIR.HOITO-OPPILAITOS	1315-37	610	
*PORIN SUOMAL.YHTEISLYSEO	0653-47	161	NIMENMUUTOS -74
PORIN TALOUSKOULU	1400-17	742	
*PORIN TALOUSKOULU	1396-39	742	NIMENMUUTOS -49
PORIN TEKNILLINEN OPPILAITOS	1015-48	310	
PORIN TEKNINEN AMMATTIKOULU	1051-01	323	
PORIN TELJÄN AMMATTIKOULU	1052-91	323	
*PORIN TYTTÖLYSEO	0654-87	152	NIMENMUUTOS -74
PORIN TYÖVÄENOPISTO	2080-53	192	
PORKKALAN LUKIO	0666-18	162	
*PORKKALAN YHTEISKOULU	0666-18	161	NIMENMUUTOS -76
PORLAMMIN LUKIO	0162-74	162	
*PORRASSALMEN YHTEISLYSEO	0655-60	161	NIMENMUUTOS -74
PORTAANPÄÄN KR.KANSANOPISTO	1675-64	191	
PORVOON KANSALAIPOISTO	2036-25	192	
PORVOON KAUPPAOPPILAITOS	1254-89	511	
*PORVOON KESKIKOULU	0109-05	163	NIMENMUUTOS -73
PORVOON MATK.OPIST. RAV.OPPIL.	0656-44	760	
*PORVOON MATKAILUOPISTO	0656-44	746	YHD.-75 ENT.1422-29
*PORVOON NAISOP.JA TYTTÖLUKIO	0656-44	162	NIMENMUUTOS -72
*PORVOON RAV.-ALAN OPPILAITOS	0656-44	746	NIMENMUUTOS -75
PORVOON SEUDUN AMMATTIKOULU	1092-85	322	
*PORVOON YHTEISLYSEO	0657-27	152	NIMENMUUTOS -75
POSION KANSALAIPOISTO	2265-92	192	
*POSION KUNNALL.KESKIKOULU	0335-27	141	PERUSK. -72

NIMI	NUMERO	TYYPPI	
POSION LUKIO	0671-86	162	
POSTI- JA TELEPISTO	1578-47	450	
*PRIV. SV. SAMSKOLAN I VARKAUS	0131-72	163	PERUSK. -75
*PRIV.SV.FLICKSKOLAN I BORGÅ	0769-22	163	NIMENMUUTOS -47
*PRIV.SVENSKA SAMSKOLAN I KASKÖ	0130-99	163	PERUSK. -72
PUDASJÄRVEN KANSALAI SOPISTO	2249-77	192	
*PUDASJÄRVEN KUNNALL.KESKIKOULU	0337-90	141	PERUSK. -72
PUDASJÄRVEN LUKIO	0658-00	162	
PUDASJÄRVEN MAATALOUSOPPILAIT.	1466-42	210	
*PUDASJÄRVEN UUSI KUNN. KESKIK.	0336-00	141	NIMENMUUTOS -70
*PUHELIN-JA RADIOALAN AMM.KOULU	1170-31	333	NIMENMUUTOS -59
PUIJONLAAKSON LUKIO	0304-24	162	
*PUKINMÄEN YHTEISKOULU	0110-44	163	PERUSK. -77
PULKKILAN LUKIO	0663-78	162	
*PULKKILAN-PIIPP.-PYHÄNNÄN K.KK	0338-73	141	PERUSK. -73
*PUNKAHARJUN KUNN. KESKIKOULU	0111-27	141	PERUSK. -75
PUNKAHARJUN LUKIO	0468-59	162	
PUNKALAITUMEN LUKIO	0659-90	162	
*PUNKALAITUMEN YHTEISKOULU	0659-90	161	NIMENMUUTOS -76
*PUOLALAN YHTEISLYSEÖ	0660-22	152	NIMENMUUTOS -76
PUOLALANMÄEN LUKIO	0660-22	162	
PUOLANGAN KANSALAI SOPISTO	2250-08	192	
*PUOLANGAN KUNNALL.KESKIKOULU	0339-56	141	PERUSK. -73
PUOLANGAN LUKIO	0673-43	162	
*PUOLIMATKAN YHTEISKOULU	0669-64	161	NIMENMUUTOS -76
*PUOTINHARJUN YHTEISKOULU	0670-46	166	NIMENMUUTOS -80
PURUVEDEN KANSALAI SOPISTO	2159-83	192	
*PUSULAN-SOMERNIEMEN KUNN. KK.	0340-95	141	LAKANNUT -76
PUTAAN LUKIO	0829-38	162	
PUUMALAN KANSALAI SOPISTO	2279-96	192	
*PUUMALAN KUNNALL.KESKIKOULU	0341-78	141	PERUSK. -72
PUUMALAN YHTEISLUKIO	0469-33	162	
*PYHÄJÖEN-MERIJÄRVEN KUNN. KK.	0342-51	141	PERUSK. -74
PYHÄJÄRVEN KANSALAI SOPISTO	2251-98	192	
PYHÄJÄRVEN LUKIO	0661-05	162	
*PYHÄJÄRVEN OL.YHTEISKOULU	0661-05	161	NIMENMUUTOS -73
PYHÄSELÄN KANSALAI SOPISTO	2282-91	192	
PYHÄSELÄN LUKIO	0010-86	162	
*PYHÄSELÄN YHTEISLYSEÖ	0010-86	152	NIMENMUUTOS -74
*PYLKÖNMÄEN KUNNALL.KESKIKOULU	0343-35	141	PERUSK. -73
*PYYNIKIN YHTEISLYSEÖ	0016-82	152	NIMENMUUTOS -76
PÄIJÄT-HÄMEEN AMMATTIKOULU	1198-39	322	
PÄIJÄT-HÄMEEN KONSERVATORIO	1961-59	713	
PÄIJÄT-HÄMEEN MAATALOUSOPPIL.	1472-93	210	
PÄIVIÖNSAAREN LUKIO	0896-69	162	
PÄIVÖLÄN KANSANOPISTO	1676-48	191	
*PÄIVÖLÄN MAATALOUSOPPILAITOS	1491-58	210	NIMENMUUTOS -80
*PÄLKÄNEEN KUNN. KESKIKOULU	0441-36	141	PERUSK. -73
PÄLKÄNEEN SEUD.KANSALAI SOPISTO	2112-14	192	
*PÄLKÄNEEN SEUDUN YHTEISKOULU	0662-95	161	NIMENMUUTOS -71

NIMI	NUMERO	TYYPPI	
PÄLKÄNEEN SEUDUN LUKIO	0662-95	162	
PÄÄKAUP.SEUDUN AM.KURSSIKESKUS	1708-65	751	
PÄÄLLYSTÖPISTO	1720-51	721	
RAAHEN AMM.KURSSIKESKUS	1582-25	751	
RAAHEN AMMATTIKOULU	1093-68	322	
RAAHEN LUKIO	0713-78	162	
RAAHEN MUSIIKKIKOULU	1972-07	713	
RAAHEN PORVARI- JA KAUPPAKOULU	1255-62	511	
*RAAHEN SEMINAARI	2008-78	822	LAKANNUT -71
RAAHEN TIETOKONEALAN OPPIL.	1189-48	310	
RAAHEN TYÖVÄENOPISTO	2252-71	192	
*RAAHEN YHTEISLYSEÖ	0713-78	152	NIMENMUUTOS -74
RAISION AMMATILL.KURSSIKESKUS	1613-69	751	
RAISION AMMATTIKOULU	1094-42	322	
RAISION KAUPPAOPPILAITOS	1256-46	511	
RAISION LUKIO	0714-51	162	
RAISION TYÖVÄENOPISTO	2081-86	192	
*RAISION YHTEISKOULU	0714-51	161	NIMENMUUTOS -72
*RAJA-KARJALAN KANSANOPISTO	1637-38	191	NIMENMUUTOS -26
RAJAKOULU	1849-24	722	
RAJAMÄEN LUKIO	0715-35	162	
RAJAMÄEN METSÄTYÖNJOHTAJAKOULU	1538-53	223	
*RAJAMÄEN YHTEISKOULU	0715-35	161	NIMENMUUTOS -76
RAK. TEOLL. AMMATTIKURSSIKOULU	1154-15	331	
RAKENNUSTEKNIIKAN OPISTO	1195-99	339	
RANNIKKOTYKISTÖKOULU	1855-41	839	
RANTASALMEN KANSALAI SOPISTO	2280-28	192	
*RANTASALMEN KUNNALL.KESKIKOULU	0344-18	141	PERUSK. -75
RANTASALMEN LUKIO	0716-18	162	
RANTAVITIKAN LUKIO	0717-41	162	
*RANTAVITIKAN YHTEISKOULU	0717-41	161	NIMENMUUTOS -72
RANUAN KANSALAI SOPISTO	2266-75	192	
*RANUAN KUNNALL.KESKIKOULU	0345-58	141	PERUSK. -72
RANUAN LUKIO	0735-80	162	
*RAUDASKYLÄN KESKIK. JA LUKIO	0947-43	161	YHD.-74 ENT.0718-81
RAUDASKYLÄN KRISTILL.OPISTO	1677-21	191	
RAUHALAN LUKIO	0644-07	162	
RAUMA-REPOLAN AMMATTIKOULU	1130-48	331	
RAUMAN AMMATTIKOULU	1095-25	322	
RAUMAN KANSALAI SOPISTO	2082-69	192	
RAUMAN KAUPPAOPPILAITOS	1257-29	511	
*RAUMAN LYSEÖ	0719-64	152	NIMENMUUTOS -72
RAUMAN LYSEON LUKIO	0719-64	162	
RAUMAN MERENKULKUOPPILAITOS	1567-99	411	
*RAUMAN MERENKULKUOPISTO	1567-99	411	NIMENMUUTOS -75
*RAUMAN MERIMIESAMMATTIKOULU	1567-99	412	YHD.-75 ENT.1571-77

NIMI	NUMERO	TYYPPI	
*RAUMAN MLKN KUNNALL.KESKIKOULU	0346-81	141 PERUSK.	-76
*RAUMAN MLKN LUKIO	0470-71	162 NIMENMUUTOS	-76
RAUMAN MUSIIKKIOPISTO	1973-97	713	
RAUMAN NORMAALIKOULU	0492-83	171	
*RAUMAN SEMINAARI	1902-44	822 YHD.-74 ENT.1749-33	
RAUMAN TEKNILLINEN KOULU	1016-21	310	
*RAUMAN TYTTÖLYSEO	0720-53	152 NIMENMUUTOS	-72
*RAUMAN YHTEISKOULU	0721-86	161 NIMENMUUTOS	-76
*RAUMAN YHTEISLYSEO	0719-64	152 NIMENMUUTOS	-76
RAUMANMEREN LUKIO	0720-53	162	
*RAUMANMEREN YHTEISLYSEO	0720-53	152 NIMENMUUTOS	-76
*RAUNISTULAN YHTEISLYSEO	0722-69	152 NIMENMUUTOS	-76
*RAUTALAMMIN KUNN.KESKIKOULU	0453-72	141 PERUSK.	-75
RAUTALAMMIN LUKIO	0723-43	162	
*RAUTALAMMIN YHTEISLUKIO	0723-43	162 NIMENMUUTOS	-75
*RAUTALAMMIN YHTEISKOULU	0723-43	161 NIMENMUUTOS	-72
RAUTARUUKIN KONEPAJAKOULU	1132-04	331	
RAUTARUUKKI OY:N OTANMÄEN AK.	1131-21	331	
RAUTATIEPISTO	1577-63	430	
RAUTAVAARAN KANSALAIKOPISTO	2172-52	192	
*RAUTAVAARAN KUNNALL.KESKIKOULU	0347-64	141 PERUSK.	-73
RAUTAVAARAN LUKIO	0482-02	162	
RAUTJÄRVEN KANSALAIKOPISTO	2292-65	192	
*REALLÄROVERKET I JAKOBSTAD	0191-04	152 NIMENMUUTOS	-28
REISJÄRVEN KRISTILL.OPISTO	1678-04	191	
*REISJÄRVEN KUNNAEL.KESKIKOULU	0348-48	141 PERUSK.	-74
REITKALLIN PUUTARHURIKOULU	1516-42	210	
*REKOLAN YHTEISKOULU	0399-95	161 NIMENMUUTOS	-77
*REPOSAAREN YHTEISKOULU	0112-00	163 PERUSK.	-74
RESSUN LUKIO	0082-55	162	
RIIHIKEDON LUKIO	0653-47	162	
RIIHIMÄEN AMMATTIOPPILASKOULU	1180-05	339	
RIIHIMÄEN KANSALAIKOPISTO	2113-62	192	
RIIHIMÄEN KAUPPAOPPILAITOS	1258-02	511	
RIIHIMÄEN LUKIO	0724-26	162	
*RIIHIMÄEN LYSEO	0724-26	152 NIMENMUUTOS	-71
RIIHIMÄEN MUSIIKKIOPISTO	1974-70	713	
RIIHIMÄEN SEUDUN AMMATTIKOULU	1096-08	322	
RIIHIMÄEN TALOUSKOULU	1401-65	742	
RIIHIMÄEN TEKNILL.OPPILAITOS	1017-04	310	
*RIIHIMÄEN TYTTÖLYSEO	0725-09	152 NIMENMUUTOS	-71
*RIIHIMÄEN YHTEISLYSEO	0724-26	152 NIMENMUUTOS	-76
*RIIHIMÄEN YHTEISKOULU	0736-63	161 NIMENMUUTOS	-76
*RIISTAVEDEN KUNN. KESKIKOULU	0113-90	141 PERUSK.	-75
*RINNEKOTI-SÄÄT.VAJAAMIEL.KOULU	1336-65	630 LAKANNUT	-75
RISTIINAN KANSALAIKOPISTO	2287-39	192	
*RISTIINAN KUNN. KESKIKOULU	0459-68	141 PERUSK.	-74
RISTIINAN LUKIO	0737-47	162	
*RISTIINAN YHTEISKOULU	0737-47	161 NIMENMUUTOS	-73
*RISTIJÄRVEN KUNNALL.KESKIKOULU	0349-21	141 PERUSK.	-73

NIMI	NUMERO	TYYPPI	
*RISTIMÄEN LUKIO	0509-68	162 NIMENMUUTOS	-80
ROIHUVUOREN LUKIO	0726-99	162	
*ROIHUVUOREN YHTEISKOULU	0726-99	161 NIMENMUUTOS	-77
ROSENLEWIN AMMATTIKOULU	1128-26	331	
*ROUKON YHTEISKOULU	0892-30	161 YHD.-76 ENT.0732-34	
ROVANIEMEN AMM.KURSSIKESKUS	1614-43	751	
ROVANIEMEN AMMATTIKOULU	1097-98	322	
*ROVANIEMEN AMMATTIOPPILASKOULU	1097-98	334 YHD.-74 ENT.1181-95	
ROVANIEMEN HOT.-JA RAVINTOLAK.	1415-51	760	
ROVANIEMEN KANSALAIKOPISTO	2267-58	192	
ROVANIEMEN KAUPPAOPPILAITOS	1259-92	511	
ROVANIEMEN KESKUSTAN LUKIO	0728-55	162	
ROVANIEMEN KOTITALOUSKOPISTO	1357-93	741	
ROVANIEMEN KOTITEOLLISUUSKOULU	1818-39	340	
ROVANIEMEN MAATALOUSOPPILAITOS	1492-32	210	
ROVANIEMEN METSÄKOPISTO	1534-24	221	
ROVANIEMEN MLKN KANSALAIKOPISTO	2290-42	192	
ROVANIEMEN TEKNILLINEN KOULU	1018-94	310	
*ROVANIEMEN YHTEISKOULU	0727-72	161 NIMENMUUTOS	-72
*ROVANIEMEN YHTEISLYSEO	0728-55	152 NIMENMUUTOS	-72
*ROVANIEMEN YL. AMMATTIKOULU	1181-95	323 NIMENMUUTOS	-60
RUDOLF STEINER-KOULU	0729-39	179	
RUNNIN EMÄNTÄKOULU	1373-02	744	
RUOKOLAHDEN KANSALAIKOPISTO	2277-23	192	
RUOTSINSALMEN LUKIO	0291-78	162	
*RUOTSINSALMEN YHTEISLYSEO	0291-78	152 NIMENMUUTOS	-74
RUOVEDEN LUKIO	0730-77	162	
RUOVEDEN OPISTO	2114-87	192	
*RUOVEDEN YHTEISKOULU	0730-77	161 NIMENMUUTOS	-75
RUUKIN KANSALAIKOPISTO	2247-04	192	
RUUKIN LUKIO	0731-50	162	
RUUKIN MAATALOUSOPPILAITOS	1489-37	210	
*RUUKIN YHTEISKOULU	0731-50	161 NIMENMUUTOS	-67
RÄISÄLÄN KANSANOPISTO	1679-94	191	
*RÄÄKKYLÄN KUNNALL.KESKIKOULU	0354-98	141 PERUSK.	-72
S:LINNAN LIIKETAL.INSTITUUTTI	1261-07	511	
SAAMELAISALUEEN KOULUTUSKESKUS	1772-82	759	
SAAMELAISTEN KR.KANSANOPISTO	1680-26	191	
*SAAREN KESKIKOULU	0022-17	154 LAKANNUT	-75
*SAAREN KOTITEOLLISUUSKOULU	1819-87	340 LAKANNUT	-73
SAARIJÄRVEN KANSALAIKOPISTO	2191-18	192	
SAARIJÄRVEN LUKIO	0751-48	162	
SAARIJÄRVEN METSÄKOULU	1547-45	224	
*SAARIJÄRVEN YHTEISKOULU	0751-48	161 NIMENMUUTOS	-73
*SAHATEOLLISUUSKOULU	1536-97	222 NIMENMUUTOS	-64
SAIMAN KANSALAIKOPISTO	2136-99	192	

NIMI	NUMERO	TYYPPI	
*SAIMAAN YHTEISLYSEO	0752-88	152	NIMENMUUTOS -75
*SAIRALAN EV.KANSANOPISTO	1681-09	191	NIMENMUUTOS -79
*SAKON KONEPAJAKOULU	1133-94	331	LAKANNUT -78
SALINKALLION LUKIO	0416-29	162	
SALLAN KANSALAI SOPISTO	2284-57	192	
*SALLAN KUNNALL.KESKIKOULU	0355-71	141	PERUSK. -72
SALLAN LUKIO	0785-48	162	
*SALMIN KESKIKOULU	0764-19	154	NIMENMUUTOS -40
SALOISTEN LUKIO	0753-61	162	
*SALOISTEN YHTEISLYSEO	0753-61	152	NIMENMUUTOS -74
SALON AMMATTIKOULU	1098-71	322	
SALON KANSALAI SOPISTO	2083-43	192	
SALON KAUPPAOPPILAITOS	1260-24	511	
SALON KOTITEOLLISUUSKOULU	1820-19	340	
SALON MUSIIKKIKOULU	1975-53	713	
SALON SAIRAANHOITO-OPPILAITOS	1316-10	610	
SALON SEUDUN EV.KANSANOPISTO	1682-99	191	
*SALON SEUDUN MAANVILJELYSKOULU	1493-15	211	LAKANNUT -74
*SALON YHTEISKOULU	0754-45	161	NIMENMUUTOS -76
*SALON YHTEISLYSEO	0755-28	152	NIMENMUUTOS -76
SALPAUSSELÄN LUKIO	0756-01	162	
*SALPAUSSELÄN YHTEISKOULU	0756-01	161	NIMENMUUTOS -75
SAMMON LUKIO	0757-91	162	
*SAMMON YHTEISLYSEO	0757-91	152	NIMENMUUTOS -76
SANDHA OY:N AMMATTIKOULU	1134-77	331	
SANTALAN KRISTILL.KANSANOPISTO	1683-72	191	
SATAKUNNAN KARJATALOUSKOULU	1494-30	210	
*SATAKUNNAN KIERT.KOTITEOLL.K.	1809-06	340	YHDISTETTY -70
*SATAKUNNAN METSÄKOULU	1548-28	224	NIMENMUUTOS -74
*SAUVON YHTEISKOULU	0114-73	163	LAKANNUT -76
*SAVILAHDEN YHTEISLYSEO	0507-52	152	NIMENMUUTOS -74
SAVITAIPALEEN KANSALAI SOPISTO	2286-14	192	
*SAVITAIPALEEN KUNN. KESKIKOULU	0442-19	141	PERUSK. -73
SAVITAIPALEEN MUSIIKKIKOULU	2000-19	713	
SAVITAIPALEEN YHTEISLUKIO	0758-74	162	
*SAVITAIPALEEN YHTEISKOULU	0758-74	161	NIMENMUUTOS -71
SAVONLINNAN AMM.KURSSIKESKUS	1601-22	751	
SAVONLINNAN AMMATTIKOULU	1099-54	322	
*SAVONLINNAN HARJOITTELUKOULU	0493-66	171	NIMENMUUTOS -78
*SAVONLINNAN KAUPPAOPPILAITOS	1261-07	511	NIMENMUUTOS -75
SAVONLINNAN KIELI-INSTITUUTTI	1734-55	841	
SAVONLINNAN KOTITEOLL.KOULU	1821-42	340	
*SAVONLINNAN LYSEO	0759-57	152	NIMENMUUTOS -72
SAVONLINNAN MUSIIKKIOPISTO	1976-37	713	
SAVONLINNAN NGRMAALIKOULU	0493-66	171	
SAVONLINNAN SAIR.HOITO-OPPIL.	1317-50	610	
*SAVONLINNAN SEMINAARI	1917-88	822	YHD.-73 ENT.1750-70
SAVONLINNAN TAIDELUKIO	0787-04	162	
*SAVONLINNAN TYTTÖLYSEO	0760-96	152	NIMENMUUTOS -72
*SAVONLINNAN YHTEISLYSEO	0759-57	152	NIMENMUUTOS -75

NIMI	NUMERO	TYYPPI	
*SAVONLINNAN YHTEISKOULU	0761-79	161	NIMENMUUTOS -75
SAVONNIEMEN LUKIO	0760-96	162	
*SAVONNIEMEN YHTEISLYSEO	0760-96	152	NIMENMUUTOS -75
*SAVUKOSKEN KUNNALL.KESKIKOULU	0356-54	141	PERUSK. -72
SAVUKOSKEN LUKIO	0483-92	162	
*SEIMELÄN KOTITEOLLISUUSKOULU	1822-82	340	NIMENMUUTOS -77
*SEINÄJOEN YHTEISLYSEO	0763-36	152	NIMENMUUTOS -75
SEINÄJOEN AMM.KURSSIKESKUS	1594-62	751	
SEINÄJOEN AMMATTIKOULU	1100-28	322	
*SEINÄJOEN ILTAOPPILAITOS	0763-36	155	YHD.-75 ENT.0027-20
SEINÄJOEN KAUPPAOPPILAITOS	1262-97	511	
SEINÄJOEN LUKIO	0763-36	162	
*SEINÄJOEN LYSEO	0762-52	152	NIMENMUUTOS -71
SEINÄJOEN SAIR.HOITO-OPPILAIT.	1318-83	610	
*SEINÄJOEN SEUDUN YHTEISKOULU	0782-33	161	NIMENMUUTOS -75
SEINÄJOEN TALOUSKOULU	1402-80	742	
SEINÄJOEN TEKNILLINEN KOULU	1019-77	310	
*SEINÄJOEN TYTTÖLYSEO	0763-36	152	NIMENMUUTOS -71
SEINÄJOEN TYÖVÄENOPISTO	2214-45	192	
SELKOLAN METSÄKOULU	1549-01	224	
*SEPPÄLÄN KOTITALOUSKOULU	1384-66	743	LAKANNUT -76
SEPPÄLÄN MAATALOUSOPPILAITOS	1495-88	210	
SERLACHIUS OY:N AMMATTIKOULU	1135-50	331	
SIBBO GYMNASIUM	0475-84	162	
SIBBO SV. MEDBORGARINSTITUT	2053-23	192	
SIBELIUS-AKATEMIA	1742-63	812	
*SIEVIN KUNNALL.KESKIKOULU	0357-38	141	PERUSK. -74
*SIIKAISTEN KUNNALL.KESKIKOULU	0358-11	141	PERUSK. -76
SIIKAISTEN MAATALOUSOPPILAITOS	1496-61	210	
*SIIKAJOEN KUNNALL.KESKIKOULU	0359-44	141	PERUSK. -74
*SIIKASALMEN KOTITALOUSKOULU	1385-40	742	LAKANNUT -78
SIIKASALMEN MAATALOUSOPPIL.	1497-45	210	
SIILIN KANSALAI SOPISTO	2281-01	192	
*SIILIN KUNNALL.KESKIKOULU	0249-63	141	PERUSK. -74
SIILINJÄRVEN AMM.KURSSIKESKUS	1602-05	751	
SIILINJÄRVEN KANSALAI SOPISTO	2173-36	192	
SIILINJÄRVEN LUKIO	0764-19	162	
*SIILINJÄRVEN YHTEISLYSEO	0764-19	152	NIMENMUUTOS -75
SIIPIKARJANHOITOKOULU	1498-28	210	
SIMON YHTEISLUKIO	0789-77	162	
*SIMON YHTEISLYSEO	0789-77	152	NIMENMUUTOS -72
SIMON-KUIVANIEMEN KANSALAI SOP.	2268-32	192	
SIMONKYLÄN LUKIO	0783-81	162	
*SIMONKYLÄN YHTEISKOULU	0783-81	161	NIMENMUUTOS -77
*SIMPELEEN YHTEISKOULU	0115-56	163	PERUSK. -75
*SINISAAREN LUKIO	0719-64	162	NIMENMUUTOS -78
SIPPOON SUOM.KANSALAI SOPISTO	2037-08	192	
*SIPPOLAN KUNNALL.KESKIKOULU	0360-33	141	PERUSK. -75
*SIPPOLAN OPISTO	2137-72	192	NIMENMUUTOS -76
SIROLA-OPISTO	1684-55	191	

NIMI	NUMERO	TYYPPI	
SISÄ-SAVON KANSALAIKOPISTO	2174-19	192	
*SISÄLÄHETYSKOPISTO	1704-36	732	NIMENMUUTOS -78
SISÄLÄHETYSSEURAN KOPISTO	1685-39	191	
SISÄLÄHETYSSEUR.DIAKONIAKOPISTO	1319-66	610	
*SMÄSKOLLÄRARSEM.I VASA	2009-51	822	LAKANNUT -45
SODANKYLÄN KANSALAIKOPISTO	2269-15	192	
*SODANKYLÄN KUNNALL.KESKIKOULU	0361-16	141	PERUSK. -72
SODANKYLÄN LUKIO	0765-34	162	
*SODININ KUNNALL.KESKIKOULU	0362-56	141	PERUSK. -72
SOITTAJAKOULU	1848-17	721	
SOK:N TEOLL. AMMATTIOPPILAITOS	1141-60	331	
SOLF MUSIKSKOLA	1977-10	713	
SOLVALLA IDROTTSINSTITUT	1728-04	731	
SOMERON KANSALAIKOPISTO	2115-60	192	
SOMERON LUKIO	0766-82	162	
*SOMERON YHTEISKOULU	0766-82	161	NIMENMUUTOS -68
*SOMERON-KIIKALAN KUNN. KESKIK.	0363-89	141	PERUSK. -76
SONKAJÄRVEN KANSALAIKOPISTO	2175-42	192	
SONKAJÄRVEN LUKIO	0767-65	162	
*SONKAJÄRVEN YHTEISLYSEO	0767-65	152	NIMENMUUTOS -74
*SORTAVALAN LYSEO	0762-52	152	NIMENMUUTOS -43
*SORTAVALAN NAISSKOTITEOLL.KOULU	1833-30	340	NIMENMUUTOS -44
*SORTAVALAN SEMINAARI	2003-65	822	NIMENMUUTOS -43
*SORTAVALAN TYTTÖKOULU	0273-96	163	NIMENMUUTOS -40
*SORTAVALAN TYTTÖLYSEO	0725-09	152	NIMENMUUTOS -44
*SOT.INV.VELJESLIITON AMM.OPPIL	1173-87	333	NIMENMUUTOS -54
SOTAKORKEAKOULU	1864-32	831	
SOTKAMON EMÄNTÄKOULU	1374-92	744	
SOTKAMON KANSALAIKOPISTO	2253-54	192	
*SOTKAMON KOTITEOLLISUUSKOULU	1794-94	340	YHD.-75 ENT.1823-65
SOTKAMON LUKIO	0768-49	162	
*SOTKAMON YHTEISKOULU	0768-49	161	NIMENMUUTOS -73
*SOTKAMON YHTEISLUKIO	0768-49	162	NIMENMUUTOS -75
SOTUNGIN LUKIO	0069-86	162	
*STOCKMANNIN VÄHITTÄISMYYJÄK.	1427-32	520	LAKANNUT -77
STRÖMBERG OY KONEPAJAKOULU	1136-34	331	
STRÖMBERG VAASA KONEPAJAKOULU	1137-17	331	
*STRÖMBERGSKA LÄROVERKET	0024-80	161	YHD.-75 ENT.0769-22
SUENSAAREN LUKIO	0830-35	162	
*SUISTAMON SEMINAARI	2010-90	822	LAKANNUT -40
*SUKEVAN YHTEISKOULU	0116-30	163	PERUSK. -74
SULKAVAN INVAL.AMMATTIOPPIL.	1176-27	333	
SULKAVAN KANSALAIKOPISTO	2288-87	192	
*SULKAVAN KUNN. KESKIKOULU	0460-57	141	PERUSK. -75
SULKAVAN LUKIO	0786-21	162	
*SULKAVAN YHTEISKOULU	0786-21	161	NIMENMUUTOS -73
*SUNILAN YHTEISKOULU	0788-94	161	NIMENMUUTOS -74
SUDJARINTEEN VAJAAMIEL.KOULU	1337-49	610	
*SUOJÄRVEN YHTEISKOULU	0825-73	163	NIMENMUUTOS -49
SUOLAHDEN LUKIO	0770-60	162	

NIMI	NUMERO	TYYPPI	
SUOLAHDEN TYÖVÄENOPISTO	2192-41	192	
*SUOLAHDEN YHTEISKOULU	0770-60	161	NIMENMUUTOS -73
*SUOM.ROHDOSYHT.JALKOJENHOIT.K.	1296-30	690	YHD.-71 ENT.1343-90
SUOMALAIK-VENÄLÄINEN KOULU	0087-68	179	
SUOMEN AUTOTEOLLISUUS OY:N AK.	1138-57	331	
*SUOMEN HOTELLI-JA RAVINTOLAK.	1412-54	746	NIMENMUUTOS -57
SUOMEN KOSMETOLOG.YHD.KOPISTO	1341-27	640	
*SUOMEN LIHANJALOSTUSKOULU	1185-18	339	NIMENMUUTOS -60
SUOMEN LIIKEM.KAUPPAKOPISTO	1263-70	511	
*SUOMEN LIIKEM.YHD. KAUPPAOPPIL	1212-23	511	NIMENMUUTOS -66
SUOMEN NUORISO-KOPISTO	1686-12	191	
SUOMEN ORTOD.PAPPISSEMINAARI	1743-47	890	
SUOMEN OSUUSKAUPPAKOPISTO	1428-15	520	
SUOMEN PUHEKOPISTO	1744-20	890	
SUOMEN RAAMATTUKOPISTO	1704-36	732	
SUOMEN TAIDEAKATEMIAN KOULU	1740-40	851	
*SUOMEN TEATTERIKOULU	1717-56	852	NIMENMUUTOS -79
SUOMEN TRIKON AMM.KURSSIKOULU	1118-51	331	
SUOMEN URHEILUKOPISTO	1729-94	731	
SUOMI-POJAT JA SUOMI-TYTÖT	1978-19	713	
SUOMUSSALMEN EMÄNTÄKOULU	1375-75	744	
*SUOMUSSALMEN KUNN. KESKIKOULU	0365-46	141	NIMENMUUTOS -66
*SUOMUSSALMEN KUNN.KESKIKOULU	0364-62	141	PERUSK. -73
SUOMUSSALMEN LUKIO	0771-44	162	
SUONENJOEN AMMATTIKOULU	1101-01	322	
SUONENJOEN EMÄNTÄKOULU	1376-58	744	
SUONENJOEN LUKIO	0772-27	162	
SUONENJOEN MAATALOUSOPPILAITOS	1499-01	210	
*SUONENJOEN YHTEISLYSEO	0772-27	152	NIMENMUUTOS -75
SUUPOHJAN KAUPPAOPPILAITOS	1264-53	511	
*SUUPOHJAN MAATALOUSOPPILAITOS	1500-81	210	NIMENMUUTOS -80
*SUUR-SAVON AMMATTIKOULU	1102-91	322	NIMENMUUTOS -73
SV. SANSKOLAN I TAMMERFORS	0779-20	166	
*SV. SANSKOLAN I HFORS	0515-03	161	NIMENMUUTOS -52
SV.ARBETARINSTITUT I JAKOBSTAD	2222-52	192	
*SV.HANDELSINST.-KÖPMANNALÄRÖV.	1265-37	511	NIMENMUUTOS -78
*SV.PRIV.LÄROVERKET FÖR FLICKOR	0323-96	161	NIMENMUUTOS -59
SV.PRIVATSKOLAN I ULEÄBORG	0778-13	166	
SV.SOCIAL-OCH KOMMUNALHÖGSKOL.	1737-37	843	
*SV.TEOR.KREATURHUSHÄLLNINGSSK.	1469-98	211	YHDISTETTY -62
*SV.TRÄDGÅRDSMÄSTARSKOLAN	1509-17	211	YHDISTETTY -70
SV.ÖSTERBOTTENS FOLKHÖGSKOLA	1688-85	191	
*SVEITSINRINTEEN YHTEISKOULU	0784-64	161	NIMENMUUTOS -76
SVEITSINRINTEEN LUKIO	0784-64	162	
*SVENSKA AFTONLÄROVERKET	0005-18	164	YHD.-71 ENT.0773-00
*SVENSKA FLICKLYCEET I H:FORS	0777-30	152	YHD.-74 ENT.0774-90
*SVENSKA FLICKSKOLAN I H:FORS	0776-56	154	YHD.-73 ENT.0014-09
SVENSKA FOLKAKADEMIN I BORGÅ	1687-29	191	
SVENSKA HANDELSHÖGSKOLAN	1910-02	811	
SVENSKA HANDELSLÄROVERKET	1265-37	511	

NIMI	NUMERO	TYYPPI
*SVENSKA KLASS.LYCEUM I ÅBO	0775-73	152 YHD.-74 ENT.0446-49
*SVENSKA KÖPMANNALÄROVERKET	1265-37	511 YHD.-72 ENT.1266-10
*SVENSKA LYCEUM I HELSINGFORS	0776-56	152 NIMENMUUTOS -68
*SVENSKA MEJERISKOLAN	1469-98	212 YHD.-78 ENT.1512-12
*SVENSKA MELLANSKOLAN	0778-13	163 NIMENMUUTOS -37
*SVENSKA NORMALLYCEUM	0777-30	152 NIMENMUUTOS -77
*SVENSKA TEATERSKOLAN	1717-56	852 YHD.-79 ENT.1718-30
SYDÖSTERBOTTENS MEDBORGARINST.	2229-22	192
*SYSMÄN KUNN. KESKIKOULU	0461-80	141 PERUSK. -75
SYSMÄN LUKIO	0780-35	162
*SYSMÄN YHTEISKOULU	0780-35	161 NIMENMUUTOS -73
*SYSMÄN YHTEISLUKIO	0780-35	162 NIMENMUUTOS -75
*SYVÄLAMMIN KURSSIKESKUS	1550-49	229 LAKANNUT -75
SÄHKÖTEKNILLINEN KOULU	1858-97	721
SÄKYLÄN SEUD.KANSALAI SOPISTO	2084-26	192
SÄKYLÄN SEUDUN LUKIO	0781-18	162
*SÄKYLÄN YHTEISKOULU	0781-18	161 NIMENMUUTOS -76
SÄYNÄTSALON TYÖVÄENOPISTO	2193-81	192
SÄÄKSMÄEN MAATALOUSOPPILAITOS	1491-58	210
SÄÄMINGIN EMÄNTÄKOULU	1377-32	744
SÄÄMINGIN KRISTILL.OPISTO	1689-68	191
*SÄÄMINGIN KUNN. KESKIKOULU	0462-63	141 NIMENMUUTOS -74
*SÖRNÄISTEN KR. KANSANOPISTO	1631-42	191 NIMENMUUTOS -44

TAAVETIN LUKIO	0812-52	162
*TAIDETEOLLINEN OPPILAITOS	1741-80	851 NIMENMUUTOS -73
TAIDETEOLLINEN KORKEAKOULU	1741-80	812
*TAINIONKOSKEN AMMATTIOPISTO	1068-51	331 NIMENMUUTOS -54
TAINIONKOSKEN LUKIO	0846-37	162
*TAINIONKOSKEN YHTEISKOULU	0846-37	161 NIMENMUUTOS -75
*TAISTELUKOULU	1720-51	721 NIMENMUUTOS -40
TAISTELUKOULU	1865-15	839
TAIVALKOSKEN KANSALAI SOPISTO	2254-38	192
*TAIVALKOSKEN KUNN.KESKIKOULU	0366-29	141 PERUSK. -72
TAIVALKOSKEN LUKIO	0850-89	162
TAIVALKOSKEN METSÄKONEKOULU	1557-18	226
*TAIVASSAL-KUSTAVIN KUNN KESKIKOULU	0117-13	141 PERUSK. -76
TALVISALON LUKIO	0761-79	162
TAMMELAN KOTITEOLLISUUSKOULU	1824-49	340
*TAMMELAN KUNNALL.KESKIKOULU	0367-02	141 PERUSK. -76
TAMMELAN METSÄTYÖNJOHTAJAKOULU	1539-37	223
TAMMERKOSKEN LUKIO	0813-36	162
*TAMMERKOSKEN TYTTÖLYSEO	0813-36	152 NIMENMUUTOS -73
*TAMMERKOSKEN YHTEISLYSEO	0813-36	152 NIMENMUUTOS -76
TAMPELLAN AMMATTIKOULU	1139-80	331
TAMPEREEN AMMATTIKOULU	1053-74	323
TAMPEREEN AMMATILL.KURSSIKESK.	1595-46	751

NIMI	NUMERO	TYYPPI
*TAMPEREEN II TYTTÖKOULU	0757-91	154 NIMENMUUTOS -57
TAMPEREEN ILTAOPPIKOULU	0814-19	164
TAMPEREEN KAUPPAOPPILAITOS	1267-43	511
TAMPEREEN KIELI-INSTITUUTTI	1735-39	841
*TAMPEREEN KLASS. YHTEISLYSEO	0815-42	152 NIMENMUUTOS -76
TAMPEREEN KLASSILLINEN LUKIO	0815-42	162
TAMPEREEN KODINHOITAJAOPISTO	1408-76	745
TAMPEREEN KONSERVATORIO	1931-31	713
TAMPEREEN LASTENTARHAOP.OPISTO	1760-45	821
*TAMPEREEN LYSEO	0816-82	152 NIMENMUUTOS -73
TAMPEREEN LYSEON LUKIO	0816-82	162
*TAMPEREEN MUSIIKKIOPISTO	1931-31	713 NIMENMUUTOS -78
*TAMPEREEN NMKY:N MUSIIKKIOP.	1979-83	713 NIMENMUUTOS -78
TAMPEREEN NORMAALIKOULU	0817-65	171
*TAMPEREEN NORMAALILYSEO	0817-65	151 NIMENMUUTOS -74
TAMPEREEN RUDOLF STEINER-KOULU	0496-06	179
TAMPEREEN SAIRAANHOITO-OPISTO	1320-63	610
*TAMPEREEN SEUDUN AMMATTIKOULU	1088-40	322 NIMENMUUTOS -61
TAMPEREEN TALOUSKOULU	1403-63	742
TAMPEREEN TEKN.KORKEAKOULU	1915-15	811
TAMPEREEN TEKNILL.OPPILAITOS	1020-09	310
*TAMPEREEN TOINEN LYSEO	0820-60	152 NIMENMUUTOS -53
*TAMPEREEN TYTTÖLYSEO	0818-49	152 NIMENMUUTOS -73
*TAMPEREEN TYTTÖKOULU	0813-36	154 NIMENMUUTOS -56
TAMPEREEN TYÖVÄENOPISTO	2116-44	192
TAMPEREEN YHTEISKOULU	0819-22	162
*TAMPEREEN YHTEISLYSEO	0816-82	152 YHD.-76 ENT.0820-60
TAMPEREEN YLIOPISTO	1905-41	811
TANHUVAARAN URHEILUOPISTO	1767-14	731
TAPIOLAN EMÄNTÄKOULU	1378-15	744
TAPIOLAN LUKIO	0821-44	162
*TAPIOLAN YHTEISKOULU	0821-44	161 NIMENMUUTOS -77
TARVAALAN MAATALOUSOPPILAITOS	1501-64	210
TEATTERIKORKEAKOULU	1717-56	812
*TEHTAANPUISTON YHTEISKOULU	0822-27	161 NIMENMUUTOS -77
TEHTAANPUISTON LUKIO	0822-27	162
*TEISKON YHTEISKOULU	0118-61	163 PERUSK. -76
TEKNILLINEN KORKEAKOULU	1907-07	811
TEKNISKA LÄROVERKET I H:FORS	1021-99	310
*TEKNISKA SKOLAN I H:FORS	1022-72	310 NIMENMUUTOS -78
TEKNISKA SKOLAN I EKENÄS	1022-72	310
*TELJÄN LUKIO	0652-14	162 NIMENMUUTOS -79
TENALA-BROMARFS MEDBORGARINST.	2054-06	192
TEOLLISUUSVARTIJAKOULU	1725-64	723
*TERIJOEN YHTEISLYSEO	0259-37	152 NIMENMUUTOS -40
TERJÄRVY HEMSLÖJDSSKOLA	1825-22	340
TERVAKOSKEN KANSALAI SOPISTO	2117-27	192
TERVAKOSKEN LUKIO	0823-00	162
*TERVAKOSKEN YHTEISKOULU	0823-00	161 NIMENMUUTOS -76
TERVOLAN KANSALAI SOPISTO	2270-53	192

NIMI	NUMERO	TYYPPI	
TERVOLAN KOTITEOLLISUUSKOULU	1826-05	340	
*TERVOLAN KUNNALL.KESKIKOULU	0368-92	141 PERUSK.	-72
TERVOLAN LUKIO	0849-42	162	
TERVOLAN MAATALOUSOPPILAITOS	1502-48	210	
*TERVOLAN YHTEISKOULU	0849-42	161 NIMENMUUTOS	-69
*TERVON KUNNALL.KESKIKOULU	0369-75	141 PERUSK.	-75
*TESOMAN KESKIKOULU	0119-86	163 PERUSK.	-76
TEUVAN AMMATILL.KURSSIKESKUS	1596-29	751	
TEUVAN KANSALAI SOPISTO	2215-28	192	
*TEUVAN KUNNALL.KESKIKOULU	0370-07	141 PERUSK.	-74
TEUVAN LUKIO	0824-90	162	
*TEUVAN YHTEISLUKIO	0824-90	162 NIMENMUUTOS	-75
TIIRISMAAN LUKIO	0405-71	162	
*TIIRISMAAN YHTEISKOULU	0405-71	161 NIMENMUUTOS	-75
*TIISTENJOEN YHTEISKOULU	0120-18	163 PERUSK.	-74
*TIKKAKOSKEN KANSALAI SOPISTO	2195-48	192 YHD.-74 ENT.2194-64	
TIKKAKOSKEN LUKIO	0825-73	162	
*TIKKAKOSKEN YHTEISKOULU	0825-73	161 NIMENMUUTOS	-73
TIKKURILAN AMMATTIKOULU	1054-57	323	
TIKKURILAN LUKIO	0826-56	162	
*TIKKURILAN YHTEISKOULU	0826-56	161 NIMENMUUTOS	-77
TOHMAJÄRVEN KANSALAI SOPISTO	2160-15	192	
TOHMAJÄRVEN LUKIO	0848-68	162	
*TOHMAJÄRVEN YHTEISLYSEO	0848-68	152 NIMENMUUTOS	-73
TOHDLAMMIN KANSALAI SOPISTO	2216-01	192	
TOHDLAMMIN KOTITEOLL.KOULU	1827-95	340	
TOHDLAMMIN LUKIO	0847-85	162	
*TOHDLAMMIN YHTEISKOULU	0847-85	161 NIMENMUUTOS	-74
TOIJALAN KANSALAI SOPISTO	2118-00	192	
TOIJALAN LUKIO	0827-30	162	
TOIJALAN SEUDUN MUSIIKKIKOULU	1926-79	713	
*TOIJALAN YHTEISLYSE	0827-30	152 NIMENMUUTOS	-76
TOIMELAN VAPAAOPISTO	2038-98	192	
*TOIVONLINNAN KRIST. OPISTO	0828-13	161 NIMENMUUTOS	-63
*TOIVONLINNAN LÄHETYSOPISTO	0828-13	163 NIMENMUUTOS	-41
TOIVONLINNAN YHTEISKOULU	0828-13	161	
*TOLKIS ARBETARINSTITUT	2043-59	192 YHD.-77 ENT.2055-96	
TOPPILAN LUKIO	0852-46	162	
*TOPPILAN YHTEISKOULU	0852-46	161 NIMENMUUTOS	-74
TORKKELIN LUKIO	0088-42	162	
*TORKKELIN LUKIO	0295-41	162 YHD.-80 ENT.0296-81	
*TORKKELIN YHTEISLYSE	0296-81	152 NIMENMUUTOS	-75
*TORKKELINKADUN LUKIO	0088-42	162 NIMENMUUTOS	-79
TORNION KANSALAI SOPISTO	2271-37	192	
*TORNION KOTITEOLLISUUSKOULU	1828-78	340 LAKANNUT	-73
*TORNION SEMINAARI	2011-73	822 LAKANNUT	-70
*TORNION YHTEISLYSE	0830-35	152 NIMENMUUTOS	-72
TORNIONLAAKSON KAUPPAOPPILAIT.	1268-83	511	
*TORNIONSEUDUN YHTEISKOULU	0829-38	161 NIMENMUUTOS	-72
TOUKOLAN KANSALAI SOPISTO	2138-55	192	

NIMI	NUMERO	TYYPPI	
*TUB.LIITON OULUN AMMATTIOPPIL.	1174-60	333 NIMENMUUTOS	-58
*TUJIRAN YHTEISKOULU	0831-18	161 NIMENMUUTOS	-74
TUL:N URHEILUOPISTO-KISAKESKUS	1769-87	731	
TULLIKOULU	1724-81	723	
TUOMARNIEMEN METSÄOPISTO	1535-07	221	
*TUORLAN MAANVILJELYSKOULU	1503-21	210 NIMENMUUTOS	-80
TUORLAN MAATALOUSOPPILAITOS	1503-21	210	
TURENGIN LUKIO	0832-41	162	
*TURENGIN YHTEISKOULU	0832-41	161 NIMENMUUTOS	-76
TURUN AMMATILL. KURSSIKESKUS	1707-82	751	
*TURUN AMMATTIOPISTO	1168-19	332 NIMENMUUTOS	-60
*TURUN APUHOITAJAKURSSI	1325-01	610 YHD.-70 ENT.1321-88	
*TURUN HAMMASHOITAJAKURSSI	1325-01	610 YHD.-70 ENT.1322-61	
TURUN ILTAOPPIKOULU	0833-81	164	
*TURUN KANSANKONSERVATORIO	1980-15	713 NIMENMUUTOS	-78
TURUN KAUPPAKORKEAKOULU	1911-92	811	
TURUN KAUPPAOPISTO	1269-66	511	
TURUN KAUPUNGIN KAUPPAKOULU	1270-55	511	
TURUN KIELI-INSTITUUTTI	1736-12	841	
TURUN KLASSIKON LUKIO	0834-64	162	
*TURUN KLASSILLINEN YHTEISLYSE	0834-64	152 NIMENMUUTOS	-76
TURUN KONSERVATORIO	1932-14	713	
TURUN KR.OPISTO	1690-32	191	
*TURUN KUNN. KOKEILUKESKIKOULU	0371-97	141 PERUSK.	-71
*TURUN KÄHERTÄJÄAMMATTIKOULU	1056-14	332 YHDISTETTY	-58
*TURUN LABORATORIOHOITAJAOPISTO	1325-01	610 YHD.-70 ENT.1323-45	
*TURUN LIIKEAPULAI SKOULU	1271-88	511 LAKANNUT	-75
*TURUN LYSE	0835-48	152 NIMENMUUTOS	-76
TURUN LYSEON LUKIO	0835-48	162	
TURUN MAALARIAMMATTIKOULU	1168-19	339	
TURUN MARTTAYHOIST.TALOJSKOULU	1404-47	742	
TURUN MERENKULKUOPPILAITOS	1572-50	411	
*TURUN MERIMIESAMMATTIKOULU	1572-50	412 NIMENMUUTOS	-75
*TURUN MUSIIKKIOPISTO	1932-14	713 NIMENMUUTOS	-78
TURUN NORMAALIKOULU	0836-21	171	
*TURUN NORMAALILYSE	0836-21	151 NIMENMUUTOS	-74
TURUN OMPELU-JA TALOUSAMM.K.	1056-14	323	
*TURUN RÖNTGENHOITAJAOPISTO	1325-01	610 YHD.-70 ENT.1324-28	
TURUN SAIRAANHOITO-OPPILAITOS	1325-01	610	
TURUN SANOMAIN AMMATTIOPPIL.	1140-12	331	
TURUN SUOM.TYÖVÄENOPISTO	2085-09	192	
*TURUN SUOMAL. YHTEISKOULU	0837-04	161 NIMENMUUTOS	-76
TURUN TAIDEYHD.PIIRUSTUSKOULU	1712-44	711	
TURUN TEKNILL. AMMATTIKOULU	1055-31	323	
TURUN TEKNILLINEN OPPILAITOS	1023-55	310	
*TURUN TOINEN YHTEISLYSE	0660-22	152 NIMENMUUTOS	-57
*TURUN TYTTÖKOULU	0013-26	154 PERUSK.	-76
*TURUN TYTTÖLYSE	0838-94	152 NIMENMUUTOS	-74
*TURUN TYTTÖOPISTO	0013-26	154 NIMENMUUTOS	-27
*TURUN UUSI YHTEISKOULU	0311-58	163 NIMENMUUTOS	-58

NIMI	NUMERO	TYYPPI	
*TURUN VA. OPETTAJAKORKEAKOULU	1902-44	822	YHD.-74 ENT.1746-93
*TURUN VAATTURIAMMATTIKOULU	1056-14	332	YHDISTETTY -66
*TURUN YHTEISLYSEO	0836-21	152	NIMENMUUTOS -57
TURUN YLIOPISTO	1902-44	811	
*TUTKAKORJAAMO	1858-97	721	NIMENMUUTOS -54
TUUPOVAARAN KANSALAIKOPISTO	2161-55	192	
*TUUPOVAARAN KUNN.KESKIKOULU	0372-70	141	PERUSK. -74
TUUREPORIN LUKIO	0837-04	162	
TUUSNIEMEN KANSALAIKOPISTO	2176-82	192	
*TUUSNIEMEN KUNNALL.KESKIKOULU	0373-53	141	PERUSK. -73
TUUSNIEMEN LUKIO	0851-62	162	
TUUSULAN KANSANOPISTO	1691-80	191	
*TUUSULAN YHTEISKOULU	0839-77	161	NIMENMUUTOS -76
TYK-OPISTO	1705-19	191	
TYKISTÖKOULU	1854-67	839	
*TYRNÄVÄN KUNNALL.KESKIKOULU	0374-37	141	PERUSK. -74
TYRVÄÄN KOTITEOLLISUUSKOULU	1830-90	340	
*TYRVÄÄN YHTEISLYSEO	0840-09	152	NIMENMUUTOS -65
*TYTTÖNORMAALILYSEO	0842-72	151	NIMENMUUTOS -69
TYÖTÖSEURAN AMM.KURSSIKESKUS	1831-73	751	
TYÖVÄEN AKATEMIA	1692-63	191	
TÖLÖ BARNAVÄRDSSKOLA	1331-52	610	
*TÖLÖ SVENSKA SAMSKOLA	0402-25	161	YHD.-75 ENT.0843-55
TÖÖLÖN YHTEISKOULU	0844-39	166	
*TÖÖLÖN YHTEISLYSEO	0845-12	152	NIMENMUUTOS -77
*UIMAHARJUN KUNNALL.KESKIKOULU	0142-20	141	PERUSK. -74
ULVILAN KANSALAIKOPISTO	2086-99	192	
*ULVILAN KUNNALL.KESKIKOULU	0375-10	141	NIMENMUUTOS -73
ULVILAN LUKIO	0878-87	162	
*ULVILAN YHTEISLUKIO	0878-87	162	NIMENMUUTOS -76
*ULVILAN-KULLAAN KUNN. KESKIK.	0375-10	141	PERUSK. -76
UOTILANRINTEEN LUKIO	0470-71	162	
URHEILUPISTON LUKIO	0508-85	162	
URJALAN KOTITEOLLISUUSKOULU	1832-56	340	
URJALAN LUKIO	0875-31	162	
*URJALAN YHTEISKOULU	0875-31	161	NIMENMUUTOS -76
URJALAN-KYLMÄKOSKEN KANSAL.OP.	2119-90	192	
*UTAJÄRVEN KUNNALL.KESKIKOULU	0376-43	141	PERUSK. -74
UTSJOEN KANSALAIKOPISTO	2295-05	192	
UTSJOEN LUKIO	0487-15	162	
*UUDENKAUPUNGIN KOTITEOLL.KOULU	1833-30	340	NIMENMUUTOS -47
UUDENKAUPUNGIN KANSALAIKOPISTO	2087-72	192	
*UUDENKAUPUNGIN SEMINAARI	2012-56	822	LAKANNUT -70
*UUDENKAUPUNGIN YHTEISLYSEO	0876-14	152	NIMENMUUTOS -76
UUDENKAUPUNGIN LUKIO	0876-14	162	
*UUDENKIRKON KANSANOPISTO	1643-89	191	NIMENMUUTOS -25

NIMI	NUMERO	TYYPPI	
*UUDENKYLÄN YHTEISKOULU	0877-21	161	NIMENMUUTOS -75
*UUDENMAAN MAATALOUSOPPILAITOS	1504-04	211	LAKANNUT -72
*UUDENMAAN NAISKOTITEOLL.KOULU	1785-20	340	YHDISTETTY -70
*UURAAAN YHTEISKOULU	0051-52	163	NIMENMUUTOS -45
*UURAISTEN YHTEISKOULU	0121-74	163	PERUSK. -73
*UUSI YKSIT. YHTEISLYSEO	0007-81	163	NIMENMUUTOS -28
*V UNGDOMSRINGENS MEDBORGARINST	2219-57	192	NIMENMUUTOS -74
*VA.H:GIN YO-SEMINAARI	2002-82	822	LAKANNUT -31
*VA.JYVÄSKYLÄN YO-SEMINAARI	2005-22	822	LAKANNUT -31
*VAAJAKOSKEN AMMATTIKOULU	1141-60	331	NIMENMUUTOS -76
VAAJAKOSKEN LUKIO	0887-78	162	
*VAAJAKOSKEN TYÖVÄENOPISTO	2195-48	192	NIMENMUUTOS -74
*VAAJAKOSKEN YHTEISKOULU	0887-78	161	NIMENMUUTOS -73
*VAALAN KUNNALL.KESKIKOULU	0377-83	141	PERUSK. -73
VAALAN LUKIO	0888-51	162	
*VAALIJALAN VAJAAMIELISH.KOULU	1338-22	630	LAKANNUT -74
VAASAN AMM.KURSSIKESKUS	1586-54	751	
VAASAN AMMATTIKOULU	1057-54	323	
VAASAN HOTELLI- JA RAV. KOULU	1423-02	760	
*VAASAN KAUPPAKORKEAKOULU	1913-58	811	NIMENMUUTOS -80
VAASAN KAUPPAOPPILAITOS	1272-61	511	
*VAASAN KESKIKOULU	0593-24	163	NIMENMUUTOS -60
VAASAN KORKEAKOULU	1913-58	811	
*VAASAN LYSEO	0889-35	152	NIMENMUUTOS -73
VAASAN LYSEON LUKIO	0889-35	162	
*VAASAN SAIRAANHOITAJAKOULU	1318-83	610	NIMENMUUTOS -55
VAASAN TALOUSKOULU	1405-20	742	
VAASAN TEKNILLINEN OPPILAITOS	1024-39	310	
*VAASAN TYTTÖLYSEO	0890-73	152	NIMENMUUTOS -71
VAASAN TYÖVÄENOPISTO	2217-91	192	
*VAASAN YHTEISKOULU	0891-56	152	NIMENMUUTOS -78
VAASAN YHTEISKOULUN LUKIO	0891-56	162	
*VAASAN YHTEISLYSEO	0890-73	152	NIMENMUUTOS -75
*VAASANPUUSTIKON YHTEISLYSEO	0889-35	152	NIMENMUUTOS -75
*VAASANRINTEEN YKSITYISLYSEO	0503-72	161	NIMENMUUTOS -58
VAKKA-SUOMEN AMMATTIKOULU	1103-74	322	
VAKKA-SUOMEN KAUPPAOPPILAITOS	1273-45	511	
*VAKKA-SUOMEN MAATALOUSOPPIL.	1505-94	210	NIMENMUUTOS -80
VAKKA-SUOMEN MUSIIKKIOPISTO	1981-22	713	
VALKEAKOSKEN AMMATTIKOULU	1104-57	322	
VALKEAKOSKEN LUKIO	0892-30	162	
VALKEAKOSKEN MUSIIKKIOPISTO	1982-88	713	
VALKEAKOSKEN SEUD.KAUPPAOPPIL.	1274-28	511	
VALKEAKOSKEN TEKNILLINEN KOULU	1025-12	310	
VALKEAKOSKEN TYÖVÄENOPISTO	2120-22	192	
*VALKEAKOSKEN YHTEISKOULU	0892-30	161	NIMENMUUTOS -76

NIMI	NUMERO	TYYPPI	
VALKEALAN KANSALAI SOPISTO	2139-39	192	
*VALKEALAN KUNNALL.KESKIKOULU	0378-66	141 PERUSK.	-73
VALKEALAN LUKIO	0484-75	162	
VALKEALAN OPISTO	1693-47	191	
VALKON KANSALAI SOPISTO	2039-71	192	
VALLINKORVAN METSÄKOULU	1551-22	224	
VALMET H:GIN TELAKAN AMM.OPPIL	1143-68	331	
VALMET JYVÄSKYLÄN AMMATTIKOULU	1142-85	331	
VALTIMON LUKIO	0893-13	162	
VALTIMON METSÄKONEKOULU	1559-81	226	
*VALTIMON YHTEISKOULU	0893-13	161 NIMENMUUTOS	-73
*VALTION AMMATTIKOULUKOTI	1188-64	339 LAKANNUT	-72
VALTION ASKARTELUNOHJ.OPISTO	1731-09	732	
*VALTION HAMMASTEKNIKKOKOULU	1178-90	334 NIMENMUUTOS	-78
VALTION HAMMASTEKNIKKO-OPISTO	1178-90	690	
*VALTION ILTAOPPIKOULU	0082-55	155 YHD.-77 ENT.0894-20	
VALTION KALATALOUSOPPILAITOS	1448-60	210	
*VALTION KULTASEPPÄKOULU	1754-35	340 YHD.-80 ENT.1167-36	
*VALTION MAITOTALOUSOPISTO	1511-39	212 YHD.-75 ENT.1513-52	
*VALTION MIKROTEKNIKKO-OPISTO	1754-35	823 NIMENMUUTOS	-53
VALTION PALO-OPISTO	1722-18	723	
*VALTION POLIISIKOULU	1723-41	723 NIMENMUUTOS	-61
*VALTION TERVEYDENHUOLTO-OPISTO	1297-13	610 NIMENMUUTOS	-57
VAMMALAN AMMATTIKOULU	1105-31	322	
VAMMALAN LUKIO	0840-09	162	
VAMMALAN OPISTO	2088-55	192	
*VAMMALAN YHTEISLYSE	0840-09	152 NIMENMUUTOS	-73
VANKEINHOIDON KOULUTUSKESKUS	1776-05	723	
VANTAAN MUSIIKKIOPISTO	1983-61	713	
VANTAAN TYÖVÄENOPISTO	2040-03	192	
*VANTAAN YHTEISKOULU	0895-86	161 NIMENMUUTOS	-77
VANTAANJOEN LUKIO	0895-86	162	
VAPAA TAIDEKOULU	1713-27	711	
*VAPAANIEMEN YHTEISKOULU	0916-40	161 NIMENMUUTOS	-77
VARALAN LIIKUNTAOPISTO	1730-26	731	
VARKAUDEN AMM.KURSSIKESKUS	1616-09	751	
*VARKAUDEN ILTAKESKIKOULU	0309-37	165 YHD.-70 ENT.0447-22	
VARKAUDEN KANSALAI SOPISTO	2177-65	192	
*VARKAUDEN KAUP.MUSIIKKIKOULU	1984-45	713 NIMENMUUTOS	-76
VARKAUDEN KAUP.AMMATTIKOULU	1058-87	323	
VARKAUDEN KAUPPAOPPILAITOS	1275-01	511	
*VARKAUDEN KESKIKOULU	0309-37	163 NIMENMUUTOS	-59
*VARKAUDEN KESKIKOULU	0122-81	163 PERUSK.	-75
VARKAUDEN KOTITEOLLISUUSKOULU	1833-30	340	
VARKAUDEN TALOUSKOULU	1406-03	742	
*VARKAUDEN YHTEISLYSE	0896-69	152 NIMENMUUTOS	-75
*VARPAISJÄRVEN KUNN.KESKIKOULU	0379-40	141 PERUSK.	-72
VARS-SUOMEN KARJATALOUSKOULU	1506-77	210	
VARSINAIS-SUOMEN EMÄNTÄKOULU	1379-30	744	
VARSINAIS-SUOMEN KANSANOPISTO	1694-20	191	

NIMI	NUMERO	TYYPPI	
VARSINAIS-SUOMEN MUSIIKKIOPPIL	1980-15	713	
VARTIOKYLÄN LUKIO	0897-43	162	
*VARTIOKYLÄN YHTEISKOULU	0897-43	161 NIMENMUUTOS	-77
VASA ARBETARINSTITUT	2230-60	192	
VASA SJUKVÄRDSLÄROANSTALT	1326-91	610	
VASA SVENSKA AFTONLÄROVERK	0489-88	164	
*VASA SVENSKA AFTONLÄROVERK	0471-54	155 LAKANNUT	-77
*VASA SVENSKA FLICKLYCEUM	0898-26	152 NIMENMUUTOS	-74
*VASA SVENSKA LYCEUM	0898-26	152 YHD.-74 ENT.0899-09	
*VASA SVENSKA SAMSKOLA	0900-89	161 NIMENMUUTOS	-75
VASA TEKNISKA LÄROANSTALT	1027-85	310	
VASA ÖVNINGSSKOLA	0898-26	171	
VEHKALAHDEN LUKIO	0070-18	162	
VEHKALAN LUKIO	0669-64	162	
*VEHMAAN KUNNALL.KESKIKOULU	0380-88	141 PERUSK.	-74
VEHMAAN MAATALOUSOPPILAITOS	1505-94	210	
*VEHMERSALMEN KUNN.KESKIKOULU	0381-61	141 PERUSK.	-73
VEITSILUODON KANSALAI SOPISTO	2272-10	192	
*VEITSILUODON TEHTAIDEN AK.	1145-25	331 LAKANNUT	-76
VESALAN LUKIO	0322-06	162	
*VESANNON KUNN. KESKIKOULU	0443-59	141 PERUSK.	-75
VESANNON LUKIO	0919-96	162	
*VESANNON YHTEISKOULU	0919-96	161 NIMENMUUTOS	-71
*VESANNON YHTEISLUKIO	0919-96	162 NIMENMUUTOS	-75
VESIVALLIN LUKIO	0261-58	162	
*VETELIN KOTITEOLLISUUSKOULU	1795-77	340 YHD.-72 ENT.1834-13	
*VETELIN KUNNALL.KESKIKOULU	0382-45	141 PERUSK.	-74
VETELIN LUKIO	0901-62	162	
*VETELIN YHTEISKOULU	0901-62	161 NIMENMUUTOS	-67
VIENTIKOULUTUSSÄÄTIÖ	1432-50	599	
VIEREMÄN KANSALAI SOPISTO	2178-49	192	
*VIEREMÄN KUNNALL.KESKIKOULU	0383-28	141 PERUSK.	-74
VIEREMÄN LUKIO	0488-30	162	
VIESTIKOULU	1852-36	839	
VIHANNIN LUKIO	0918-06	162	
*VIHANNIN YHTEISKOULU	0918-06	161 NIMENMUUTOS	-74
VIHDIN AMMATILL.KURSSIKESKUS	1617-99	751	
VIHDIN KANSALAI SOPISTO	2041-93	192	
VIHDIN KOTITEOLLISUUSKOULU	1822-82	340	
*VIHDIN KUNN.KESKIKOULU	0463-47	141 PERUSK.	-76
VIHDIN LUKIO	0902-46	162	
*VIHDIN YHTEISKOULU	0902-46	161 NIMENMUUTOS	-74
*VIHERLAAKSON KODINHOITAJAOP.	1409-59	745 LAKANNUT	-72
VIHERLAAKSON LUKIO	0903-29	162	
*VIHERLAAKSON YHTEISKOULU	0903-29	161 NIMENMUUTOS	-77
*VII UNGDOMSRINGENS MEDBORGARI.	2228-49	192 NIMENMUUTOS	-74
VIIALAN LUKIO	0904-02	162	
VIIALAN TYÖVÄENOPISTO	2121-05	192	
*VIIALAN YHTEISLYSE	0904-02	152 NIMENMUUTOS	-76
*VIINIJÄRVEN YHTEISKOULU	0123-64	163 PERUSK.	-74

NIMI	NUMERO	TYYPPI		
*VIIP-REALIK,MAANVILJ-JA KAUPPL	0503-72	161	NIMENMUUTOS	-40
*VIIP-SUOM. JATKO-OP-VIIP.NAISOP	0720-53	152	NIMENMUUTOS	-25
*VIIPURIN DIAKONISSALAITOS	1305-62	610	NIMENMUUTOS	-45
*VIIPURIN KAKSOISYHTEISLYSEO	0081-72	152	NIMENMUUTOS	-44
*VIIPURIN KÄSITYÖKOULU	1789-26	340	NIMENMUUTOS	-27
*VIIPURIN MERIKOULU	1566-09	411	NIMENMUUTOS	-41
*VIIPURIN SUOMALAINEN LYSEO	0081-72	152	NIMENMUUTOS	-30
*VIIPURIN TYTTÖKOULU	0757-91	154	NIMENMUUTOS	-40
*VIIPURIN TYTTÖLYSEO	0720-53	152	NIMENMUUTOS	-44
*VIIPURIN UUSI YHTEISKOULU	0264-55	161	NIMENMUUTOS	-40
*VIIPURIN YHTEISLYSEO	0293-35	152	NIMENMUUTOS	-44
VIITANIEMEN LUKIO	0905-92	162		
*VIITANIEMEN YHTEISKOULU	0905-92	161	NIMENMUUTOS	-73
VIITASAAREN ALUEEN MUSIIKKIOP.	1985-28	713		
VIITASAAREN KANSALAI SOPISTO	2196-21	192		
*VIITASAAREN KUNN.KESKIKOULU	0384-01	141	PERUSK.	-73
VIITASAAREN LUKIO	0906-75	162		
*VIITASAAREN YHTEISKOULU	0906-75	161	NIMENMUUTOS	-70
VIITTAKIVEN OPISTO	1695-03	191		
VILPPULAN KANSALAI SOPISTO	2122-95	192		
*VILPPULAN KOTITALOUSKOULU	1386-23	743	LAKANNUT	-71
*VILPPULAN YHTEISKOULU	0124-48	163	PERUSK.	-75
VIMPELIN LUKIO	0907-58	162		
*VIMPELIN YHTEISKOULU	0907-58	161	NIMENMUUTOS	-74
VIRKAILIJAIN KANSALAI SOPISTO	2042-76	192		
VIRKBY GYMNASIUM	0908-32	162		
*VIRKBY SAMSKOLA	0908-32	161	NIMENMUUTOS	-76
*VIRKKALAN SUOMAL.YHTEISKOULU	0125-21	163	PERUSK.	-76
*VIROLAHDEN KALASTAJAKOULU	1455-94	211	YHDISTETTY	-61
VIROLAHDEN LUKIO	0909-15	162		
*VIROLAHDEN YHTEISLYSEO	0909-15	152	NIMENMUUTOS	-75
VIRTAIN KANSALAI SOPISTO	2123-78	192		
*VIRTAIN KUNN. KESKIKOULU	0444-82	141	PERUSK.	-75
VIRTAIN LUKIO	0910-53	162		
VIRTAIN MUSIIKKIOPISTO	1993-36	713		
VIRTAIN SEUD.KAUPPAOPPILAITOS	1276-91	511		
*VIRTAIN YHTEISKOULU	0910-53	161	NIMENMUUTOS	-71
VOIKKAAN LUKIO	0911-37	162		
*VOIKKAAN YHTEISKOULU	0911-37	161	NIMENMUUTOS	-75
VOIONMAAN LUKIO	0205-40	162		
VOIONMAAN OPISTO	1696-93	191		
VR HYVINKÄÄN KONEPAJAKOULU	1158-45	430		
VR KUOPION KONEPAJAKOULU	1159-28	430		
VR PASILAN KONEPAJAKOULU	1160-66	430		
VR TURUN KONEPAJAKOULU	1199-12	430		
VRETHALLA HUSMODERSSKOLA	1387-06	742		
VUOHENGIN LUKIO	0251-84	162		
VUOKATIN URHEILUOPISTO	1768-21	731		
*VUOKSEN KESKIKOULU	0752-88	154	NIMENMUUTOS	-44
*VUOKSENNISKA .OY:N AMMATTIKOULU	1146-08	331	NIMENMUUTOS	-71

NIMI	NUMERO	TYYPPI		
VUOKSENNISKAN LUKIO	0912-10	162		
*VUOKSENNISKAN YHTEISKOULU	0912-10	161	NIMENMUUTOS	-75
*VUOLIJÖEN KUNNALL.KESKIKOULU	0385-91	141	PERUSK.	-73
*VUONISLAHDEN KR. KANSANOPISTO	1670-51	191	NIMENMUUTOS	-46
VUOSAAREN LUKIO	0915-66	162		
*VUOSAAREN YHTEISKOULU	0915-66	161	NIMENMUUTOS	-77
*VÄESTÖLIITON KOTISISAROPISTO	1410-98	745	NIMENMUUTOS	-79
VÄESTÖLIITON KODINHOITAJAOP.	1410-98	745		
*VÄHITTÄISKAUPPIASOPISTO	1429-48	520	NIMENMUUTOS	-74
*VÄHÄNKYRÖN YHTEISKOULU	0126-04	163	PERUSK.	-75
*VÄHÄRAUMAN YHTEISLYSEO	0914-83	152	NIMENMUUTOS	-74
*VÄRTSILÄN KESKIKOULU	0194-50	154	NIMENMUUTOS	-44
VÄSTANKVARN HUSHÄLLSSKOLA	1407-93	742		
VÄSTANKVARN LANTBRUKSSKOLOR	1507-50	210		
VÄSTRA NYLANDS FOLKHÖGSKOLA	1697-76	191		
VÄSTRA NYLANDS YRKESSKOLA	1106-14	322		
*VÄSTRA NYLANDS SAMLYCEUM	0036-11	152	NIMENMUUTOS	-42
VÄÄKSYN LUKIO	0913-43	162		
*VÄÄKSYN YHTEISKOULU	0913-43	161	NIMENMUUTOS	-75
VÖRÄ FOLKHÖGSKOLA-BREIDABLICK	1698-59	191		
*VÖRÄ KOMMUNALA MELLANSKOLA	0386-74	141	PERUSK.	-73
VÖRÄ SAMGYMNASIUM	0917-23	162		
*VÖRÄ SAMSKOLA	0917-23	161	NIMENMUUTOS	-69
VÖRÄ-ORAVAIS-MAXMO MEDB.INST.	2220-96	192		
WESTENDIN INVAL.AMMATTIOPPIL.	1177-00	333		
WETTERHOFIN KOTITEOL.OP.OPISTO	1755-83	823		
WIHURIN AMMATTIOPPILAITOS	1192-43	331		
*WÄRTSILÄ H:GIN TEHT.KONEPAJAK.	1147-98	331	NIMENMUUTOS	-74
WÄRTSILÄ H:GIN TELAKAN AK.	1156-88	331		
*WÄRTSILÄ JAKOBSTADS VERKST.SK.	1148-71	331	LAKANNUT	-77
*WÄRTSILÄ JÄRVENPÄÄN AMM.KOULU	1147-98	331	LAKANNUT	-79
WÄRTSILÄ TURUN TELAKAN AK.	1149-54	331		
WÄRTSILÄ VAASAN KONEPAJAKOULU	1150-92	331		
WÄRTSILÄN TEKNILL.OPPILAITOS	1028-68	310		
YHT.PAPERITEHTAAT MATARAN AK.	1152-58	331		
YHT.PAPERITEHTAAT LOTILAN AK.	1151-75	331		
*YHTEISKUNNALLINEN KORKEAKOULU	1905-41	810	NIMENMUUTOS	-66
YHTENÄISKOULUN LUKIO	0092-20	162		
YKSIT.HIEROMAOPISTO K.JUNTUNEN	1344-73	690		
YLEISRADION AMMATTIOPISTO	1579-20	450		
*YLEISRADION KOULUTUSTOMISTO	1579-20	450	NIMENMUUTOS	-77
*YLI-IIN KUNNALL.KESKIKOULU	0388-31	141	PERUSK.	-74

NIMI	NUMERO	TYYPPI	
*YLIHÄRMÄN KUNNALL. KESKIKOULU	0387-57	141 PERUSK.	-73
YLIHÄRMÄN MUSIIKKIKOULU	2014-13	713	
*YLIKIIMINGIN KUNN. KESKIKOULU	0389-14	141 PERUSK.	-74
*YLISEN VAJAAMIELISHÖIT. KOULU	1339-05	630 LAKANNUT	-71
*YLISTARON KUNN. KESKIKOULU	0445-65	141 PERUSK.	-75
YLISTARON LUKIO	0945-86	162	
*YLISTARON YHTEISKOULU	0945-86	161 NIMENMUUTOS	-71
*YLISTARON YHTEISLUKIO	0945-86	162 NIMENMUUTOS	-75
YLITORNION KANSALAI SOPISTO	2273-43	192	
YLITORNION KOTITEOLLISUUSKOULU	1835-38	340	
YLITORNION KR. KANSANOPISTO	1699-33	191	
YLITORNION YHTEISKOULU	0946-69	162	
*YLITORNION-MELTOSJÄRVEN K. KK.	0390-52	141 PERUSK.	-72
YLVIESKAN KANSALAI SOPISTO	2255-11	192	
YLVIESKAN LUKIO	0947-43	162	
YLVIESKAN SEUDUN MUSIIKKIOP.	1986-01	713	
YLVIESKAN TEKNILLINEN KOULU	1204-15	310	
*YLVIESKAN YHTEISKOULU	0947-43	161 NIMENMUUTOS	-74
*YLÄ-KAINUUN KANSALAI SOPISTO	2256-44	192 NIMENMUUTOS	-80
YLÄ-KARJALAN KANSALAI SOPISTO	2162-88	192	
*YLÄ-KARJALAN KAUPPAKOULU	1277-74	511 NIMENMUUTOS	-78
YLÄ-SATAKUNNAN MUSIIKKIKOULU	1992-52	713	
YLÄ-SAVON AMMATTIKOULU	1107-62	322	
YLÄ-SAVON MUSIIKKIKOULU	1943-78	713	
*YLÄ-SAVON YHTEISLYSEÖ	0152-68	152 YHD.-74 ENT.0153-83	
*YLÄNEEN-PAATTISTEN KUNN. KESKIK.	0391-36	141 PERUSK.	-76
YLÖJÄRVEN LUKIO	0948-26	162	
YLÖJÄRVEN TYÖVÄENOPISTO	2124-51	192	
*YLÖJÄRVEN YHTEISKOULU	0948-26	161 NIMENMUUTOS	-76
*YPÄJÄN KUNN. KESKIKOULU	0127-94	141 PERUSK.	-76
YPÄJÄN MAATALOUSOPPILAITOS	1508-34	210	
YRKESKOLAN I JAKOBSTAD	1108-87	322	

ÅBO AKADEMI	1903-84	811	
ÅBO HEMSLÖJDSLÄRARINSTITUT	1756-66	823	
*ÅBO KV. HANDARBETSLÄRARINNE INST	1751-53	822 YHDISTETTY	-62
*ÅBO NAVIGATIONSINSTITUT	1568-72	411 NIMENMUUTOS	-75
ÅBO SV. SJÖFARTSLÄROANSTALT	1568-72	411	
ÅBO SV. ARBETARINSTITUT	2092-34	192	
*ÅBO SVENSKA FLICKLYCEUM	0775-73	152 YHD.-73 ENT.0959-89	
*ÅBO SVENSKA SAMLYCEUM	0775-73	152 YHD.-75 ENT.0960-11	
*ÅBOLANDS BARNAVÄRDSSKOLA	1293-90	610 YHD.-79 ENT.1332-36	
ÅBOLANDS FOLKHÖGSKOLA	1700-06	191	
ÅBOLANDS YRKESKOLA	1109-60	322	
*ÅGGELBY SVENSKA SAMSOLA	0005-18	161 YHD.-77 ENT.0961-36	
ÅLANDS FOLKHÖGSKOLA	1701-96	191	
ÅLANDS HANDELSLÄROVERK	1279-31	511	

NIMI	NUMERO	TYYPPI	
ÅLANDS HOTELL- OCH RESTAURANGSK	1419-24	760	
ÅLANDS HUSMODERSKOLA	1388-96	744	
*ÅLANDS KV. HEMSLÖJDSKOLA	1839-26	340 LAKANNUT	-77
ÅLANDS LANTMANNASKOLA	1510-55	210	
ÅLANDS LYCEUM	0962-84	162	
ÅLANDS SJÖFARTSLÄROVERK	1569-55	411	
ÅLANDS SJÖMANSKOLA	1573-34	411	
ÅLANDS TEKNISKA SKOLA	1029-42	310	
ÅLANDS YRKESKOLA	1110-75	322	
ÅSHÖJDENS GYMNASIUM	0005-18	162	

ÅHTÄRIN KANSALAI SOPISTO	2218-74	192	
*ÅHTÄRIN KUNNALL. KESKIKOULU	0392-19	141 PERUSK.	-72
ÅHTÄRIN LUKIO	0973-32	162	
ÅHTÄRIN SEUDUN AMMATTIKOULU	1111-82	322	
*ÅHTÄRIN YHTEISKOULU	0973-32	161 NIMENMUUTOS	-69
*ÅMMÄNSAAREN KUNNALL. KESKIKOULU	0365-46	141 PERUSK.	-73
ÅÄNEKOSKEN AMMATTIKOULU	1112-65	322	
ÅÄNEKOSKEN KANSALAI SOPISTO	2197-04	192	
ÅÄNEKOSKEN KAUPPAOPPILAITOS	1278-57	511	
*ÅÄNEKOSKEN KOTITEOLLISUUSKOULU	1816-31	340 YHD.-76 ENT.1836-86	
ÅÄNEKOSKEN LUKIO	0974-15	162	
*ÅÄNEKOSKEN YHTEISKOULU	0974-15	161 NIMENMUUTOS	-73

ÖSTERBOTTENS CENTRALYRKESKOLA	1037-59	321	
ÖSTRA NYLANDS FOLKHÖGSKOLA	1702-79	191	
ÖSTRA NYLANDS YRKESKOLA	1113-49	322	
*ÖSTRA SVENSKA LÄROVERKET	0026-47	161 NIMENMUUTOS	-77
ÖVERBY TRÄDGÅRDS-LANTBRUKSSK.	1509-17	210	