

XXII B

VAKUUTUS OLOT  
FÖRSÄKRINGSVÄSENDET

42

1946

KERTOMUS KESKINÄISTEN VAHINKOVAKUUTUS-  
YHDISTYSTEN TOIMINNASTA

BERÄTTELSE ANGÅENDE DE ÖMSESIDIGA SKADE-  
FÖRSÄKRINGSFÖRENINGARNAS VERKSAMHET

*RAPPORT SUR L'ACTIVITÉ DES ASSOCIATIONS  
MUTUELLES POUR LES ASSURANCES CONTRE  
LES DOMMAGES EN FINLANDE*

---

HELSINKI 1948

XXII B

# VAKUUTUS OLOT FÖRSÄKRINGSVÄSENDET

42

1946

KERTOMUS KESKINÄISTEN VAHINKOVAKUUTUS-  
YHDISTYSTEN TOIMINNASTA

BERÄTTELSE ANGÅENDE DE ÖMSESIDIGA SKADE-  
FÖRSÄKRINGSFÖRENINGARNAS VERKSAMHET

*RAPPORT SUR L'ACTIVITÉ DES ASSOCIATIONS  
MUTUELLES POUR LES ASSURANCES CONTRE  
LES DOMMAGES EN FINLANDE*

---

HELSINKI 1948

Helsinki 1948. Valtioneuvoston kirjapaino.

## ALKUSANAT.

Tämä vakuutusyhdistysten toimintaa Suomessa v. 1946 esittävä julkaisu, joka sisältyy Suomen virallisen tilaston sarjaan XXII B, on toimitettu saman suunnitelman mukaan kuin lähinnä edellinen.

Helsingissä tammikuun 12 päivänä 1948.

## FÖRORD.

Denna publikation, som lämnar upplysningar angående försäkringsföreningarnas verksamhet i Finland under år 1946, och ingår i serien XXII B av Finlands officiella statistik, är utarbetad enligt samma plan som den närmast föregående.

Helsingfors den 12 januari 1948.

*Sosiaaliministeriön vakuutusasiainosasto.  
Socialministeriets avdelning för försäkringsärenden.*

Apulaistarkastaja — Biträdande inspektör

*Airi Sipilä*

**Sisällys:**

Alkusanat .....	Siv.	3*
I. Palovakuutusyhdistykset .....	5*	
II. Eläinvakuutusyhdistykset .....	17*	
III. Kalastusvakuutusyhdistykset .....	23*	

**Tilastotaulut:***I. Palovakuutus.*

1. Yhdistykset ja vakuutuskanta .....	1
2. Vahingot, tulot ja menot .....	19
3. Varat ja velat .....	37

*II. Eläinvakuutus.*

4. Yhdistykset, vakuutuskanta, taksoitus ....	57
5. Tulot ja menot, ylijäämän käyttö ja vajauksen peittäminen .....	65
6. Varat ja velat, vahingot .....	75

*III. Kalastusvakuutus.*

7. Vakuutuskanta, vahingot, tulot ja menot ..	85
8. Varat ja velat, ylijäämän käyttö, vajauksen peittäminen .....	89

**Table des matières:**

I. Assurance contre l'incendie .....	Pag.	5*
II. Assurance des bestiaux .....	17*	
III. Assurance des ustensiles de pêche .....	23*	

**Tableaux statistiques:***I. Assurance contre l'incendie.*

1. Sociétés et sommes assurées .....	1
2. Indemnités recettes et dépenses .....	19
3. Dettes et propriétés .....	37

**Innehåll:**

Förord .....	Sid.	3*
I. Brandförsäkringsföreningar .....	5*	
II. Kreatursförsäkringsföreningar .....	17*	
III. Fiskeriförsäkringsföreningar .....	23*	

**Statistiska tabeller:***I. Brandförsäkring.*

1. Föreningarna och försäkringsbeståndet ...	1
2. Skador, inkomster och utgifter .....	19
3. Tillgångar och skulder .....	37

*II. Kreatursförsäkring.*

4. Föreningar, försäkringsbestånd, uttaxering	57
5. Inkomster och utgifter, överskottets användning och bristens täckande .....	65
6. Tillgångar och skulder, skador .....	75

*III. Fiskeriförsäkring.*

7. Försäkringsbestånd, skador, inkomster och utgifter .....	85
8. Tillgångar och skulder, överskottets användning, bristens täckande .....	89

*II. Assurance des bestiaux.*

4. Sociétés, état sommaire et taxation .....	Pag.	57
5. Recettes et dépenses, usage des bénéfices et déficit couvert .....	65	
6. Actifs et passifs, indemnités .....	75	

*III. Assurance des ustensiles de pêche.*

7. Etat des assurances, indemnités, recettes et dépenses .....	85
8. Actifs et passifs, usages des bénéfices, déficit couvert .....	89

### I. Palovakuutusyhdistykset.

Toiminnassa olleiden palovakuutusyhdistysten luku oli vuoden 1946 lopussa 289. Ne luovutetun alueen yhdistykset, jotka jatkavat toimintaansa ja ovat kertomusvuonna myöntäneet vakuutuksia, on merkitty siihen lääniin, jossa niiden uusi kotipaikka sijaitsee. Tästä johtuen on yhdistysten jakautuminen eri läänien kesken jonkun verran muuttunut ja se näkyy seuraavasta taulukosta, jossa esitetään vastaavat luvut myöskin vuosilta 1897, 1900, 1910, 1920, 1930 ja 1940.

*Yhdistysten luku vuosien 1897, 1900, 1910, 1920, 1930, 1940 ja 1946 lopussa:  
Antalet föreningar vid utgången av åren 1897, 1900, 1910, 1920, 1930, 1940 och 1946:*

L ä ä n i — L ä n	1897	1900	1910	1920	1930	1940	1946
Uudenmaan — Nylands .....	11	11	12	12	16	17	18
Turun ja Porin — Åbo och Björneborgs .....	36	40	42	39	46	48	52
Ahvenanmaan maakunta — Landskapet Åland ....	1)	1)	1)	4	3	3	3
Hämeen — Tavastehus .....	11	11	11	10	13	14	16
Kymen — Kymmene .....	40	43	48	50	51	52	26
Mikkelin — S:t Michels .....	22	22	23	23	23	23	24
Kuopion — Kuopio .....	31	31	30	30	30	30	30
Vaasan — Vasa .....	64	68	74	74	74	72	74
Oulun — Uleåborgs .....	50	56	47	44	46	36	36
Lapin — Lapplands .....	2)	2)	2)	2)	2)	10	10
<b>Yhteensä — Summa</b>	<b>265</b>	<b>282</b>	<b>287</b>	<b>286</b>	<b>302</b>	<b>305</b>	<b>289</b>

Yhdistyksien vakuutuskanta oli tasaisin tuhatmarkoin vuoden lopussa:

1920 .....	2,369,528,000 mk
1921 .....	3,223,402,000 „
1922 .....	4,057,154,000 „
1923 .....	4,818,979,000 „
1924 .....	5,692,603,000 „
1925 .....	6,247,186,000 „
1926 .....	7,344,235,000 „
1927 .....	8,398,008,000 „
1928 .....	9,826,019,000 „
1929 .....	11,365,057,000 „

### I. Brandförsäkringsföreningar.

Antalet brandförsäkringsföreningar utgjorde 289 vid utgången av år 1946. De föreningar från det överlätna området, som fortsätta sin verksamhet och ha beviljat försäkringar under berättelseåret, ha antecknats i det län, där deras nya hemort är. Till följd härav är föreningarnas fördelning på länen något förändrad. Föreningarnas fördelning på de skilda länen vid ovannämnda tid framgår ur följande sammanställning, varvid tillika anförs motsvarande tal för åren 1897, 1900, 1910, 1920, 1930 och 1940.

Det totala försäkringsbeståndet i föreningarna utgjorde i jämna tusental mark vid utgången av år:

1) Kuulunut Turun ja Porin lääniin.  
2) Kuulunut Oulun lääniin.

1) Hört till Åbo o. Björneborgs län.  
2) Hört till Uleåborgs län.

1930	12,605,470,000	mk
1931	13,432,726,000	„
1932	13,747,883,000	„
1933	14,019,388,000	„
1934	14,267,985,000	„
1935	14,768,998,000	„
1936	15,376,703,000	„
1937	16,225,179,000	„
1938	17,363,521,000	„
1939	18,552,281,000	„
1940	17,306,674,000	„
1941	17,923,070,000	„
1942	20,406,773,000	„
1943	23,856,228,000	„
1944	26,868,179,000	„
1945	31,843,770,000	„
1946	46,226,250,000	„

Vakuutuskanta on siis v. 1946 lisääntynyt noin 14 miljardia markkaa.

Sosiaaliministeriön vakuutusasiainosaston vuosittain antamissa, maan vakuutusoloja yleensä koskevissa kertomuksissa on vuodesta 1897 alkaen suunnilleen arvioitu maassa palovahinkoa vastaan vakuutetun omaisuuden vakuutussumma. Vaikka nämä tiedot vuodelta 1946 julkaistaan julkaisussa S. V. T. XXII A n:o 52, esitetään ne tässäkin kertomuksessa, koska molemmat puheena olevat kertomukset eivät yleensä joudu samojen henkilöiden käytettäviksi. Tauluun on liitetty tietoja myös vuosilta 1897, 1900, 1910, 1920, 1930 ja 1940 ja ne esitetään täysin tuhansin markoin.

Försäkringsbeståndet har sällunda under år 1946 ökats med omkring 14 miljarder mark.

Uti de av socialministeriets avdelning för försäkringsärenden årligen avgivna berättelserna över försäkringsväsendet i landet öfverhuvud har sedan år 1897 ingått en ungefärlig uppskattning av försäkringsbeloppet för den i hela landet mot brandskada försäkrade egendomen. Ehuru dessa uppgifter för år 1946 publiceras i publikationen F. O. S. XXII A n:o 52, införs de även i denna berättelse, enär bägge ifrågavarande publikationer sällan komma samma personer tillhanda. I tabellen ingå uppgifter även för åren 1897, 1900, 1910, 1920, 1930 och 1940 och framställas de i jämna tusental mark.

*Vakuutuskanta maassa lopulla vuotta — Försäkringsbeståndet i landet vid utgången av år*

	1897	1900	1910	1920	1930	1940	1946
	1000 markkaa—1000 mark						
Kesk. yhtiöt — De öms. bolagen .....	539,256	659,952	1,618,884	8,370,991	38,781,490	55,868,895	224,688,763
Yhdist. — Föreningar .....	352,511	436,738	778,738	2,369,528	12,605,470	17,306,674	46,226,250
Kotim. osakeyht. — De inhemska aktiebolagen .....	261,365	395,246	598,582	8,633,022	21,748,277	25,725,040	100,465,990
Ulkom. osakeyht. — De utländska aktiebolagen .....	350,698	418,404	514,797	937,117	2,586,095	2,180,172	4,625,019
<b>Yhteensä — Summa</b>	<b>1,503,830</b>	<b>1,910,340</b>	<b>3,511,001</b>	<b>20,310,658</b>	<b>75,221,332</b>	<b>101,080,781</b>	<b>376,006,022</b>

Koko vakuutuskanta oli siis v:n 1946 lopussa noin 107 kertaa niin suuri kuin vuoden 1910 päättyessä ja noin 18 kertaa niin suuri kuin vuoden 1920 päättyessä.

Det totala försäkringsbeståndet vid utgången av år 1946 var alltså omkring 107 gånger beståndet ultimo 1910 samt 18 gånger beståndet ultimo 1920.

Vakuutusyhdistysten osalle tuli seuraava osa koko vakuutuskannasta vuoden lopussa, nimittäin vuonna

1897	1900	1905	1910	1915	1920	1925	1930	1935	1940	1946
23.4 %	22.9 %	23.5 %	22.2 %	22.8 %	11.7 %	14.6 %	16.6 %	19.0 %	17.1 %	12.3 %

Vuoden 1915 jälkeen alkoi yhdistysten vakuutuskanta vähetä verrattuna muiden vakuutuslaitosten vakuutuskantaan. Tämä riippui etupäässä siitä, että vakuutusyhdistysten vakuutuksenottajat eivät rahan arvon alentussa heti alkaneet korottaa vakuutussummiaan. Vuoden 1920 jälkeen hekin ryhtyivät tähän, joten viimeksimainittujen yhdistysten vakuutuskannan prosenttiluku sen jälkeen vähitellen kasvoi pysyen vuosina 1932—1936 jokseenkin vakainaisena. Nyt jälleen on havaittavissa sama ilmiö, että yhdistysten osakkaat eivät rahanarvon alentussa ole tarpeeksi korottaneet vakuutussummiaan, joten muiden vakuutuslaitosten vakuutuskanta on lisääntynyt suhteellisesti enemmän kuin yhdistysten vakuutuskanta, niin että viimeainittu on vuoden 1946 lopussa enää vain 12.3 % koko maan vakuutuskannasta.

V. 1946 ovat kaikki yhdistykset suuremmissa palovakuutuslaitoksessa jälleenvakuuttaneet osan vakuutussummaastaan. Jälleenvakuutettu summa oli vuoden 1946 lopussa 28,466 miljoonaa markkaa. Paitsi niitä yksityisten vakuutusten osia (huippuja), joita yhdistys yhdistysjärjestyksensä mukaan ei saa pitää omalla vastuullaan, useimmat yhdistykset ovat jälleenvakuuttaneet myös määrällisesti koko vakuutuskannasta vaihdellen 20:stä 30 %:iin. Jälleenvakuutusten määrä oli v. 1946 lopussa yli 61 % vakuutussummasta, siis kasvanut 5 % edellisestä vuodesta.

Taulu N:o 1 sarakkeet 6 ja 7 osoittavat, miten vakuutuskanta jakautuu irtaimiston ja kiinteistön kesken. Kiinteistövakuutukset muodostavat 67.1 % ja irtaimistovakuutukset 32.9 % koko vakuutuskannasta. Irtaimistovakuutusten osuus on hieman noussut siitä syystä, että useimmilla luovutetun alueen yhdistyksillä on toistaiseksi ollut oikeus myöntää vain irtaimistovakuutuksia.

Vakuutetuista kiinteistöistä oli myllyjen ja muiden teollisuuslaitosten vakuutussumma sekä vakuutetusta irtaimistosta kauppiasten kauppavarastojen vakuutussumma verrattain pieni osa. Puheena olevat vastuut eivät sovellukaan etupäässä maanviljelijäin tarpeita tyydyttävään vakuutusyhdistykseen

Försäkringsföreningarna tillkommer följande andel av det totala försäkringsbeståndet vid utgången av nedan anförda år, nämligen för år

1897	1900	1905	1910	1915	1920	1925	1930	1935	1940	1946
23.4 %	22.9 %	23.5 %	22.2 %	22.8 %	11.7 %	14.6 %	16.6 %	19.0 %	17.1 %	12.3 %

Efter år 1915 begynte brandförsäkringsföreningarnas försäkringsbestånd nedgå i förhållande till övriga anstalters försäkringsbestånd. Detta beror i huvudsak därpå, att försäkringstagarna i försäkringsföreningarna icke genast, då penningvärdet medgick, begynte höja sina försäkringsbelopp. Efter år 1920 hava även de begynt inse vikten härav, och sålunda tillväxte försäkringsbeståndet för de sistnämnda föreningarna åter steg för steg procentuellt och förblev under åren 1932—1936 tämligen konstant. Nu kan åter samma företeelse förmärkas, nämligen att föreningarna icke vid penningvärdets nedgång tillräckligt höjt sina försäkringsbelopp, varför de övriga försäkringsanstalternas försäkringsbestånd proportionellt har ökats mera än föreningarnas, så att de sistnämndas försäkringsbestånd vid slutet av år 1946 utgör endast 12.3 % av hela landets försäkringsbestånd.

Under år 1946 ha alla föreningar i någon större försäkringsanstalt återförsäkrat en del av sin försäkringssumma. Den återförsäkrade summan utgjorde vid utgången av år 1946 28,466 miljoner mark. Utom de delar (toppar) av enskilda försäkringar, som förening enligt sina stadgar icke får behålla på egen risk, ha de flesta av dessa föreningar återförsäkrat en bestämd andel, från 20 till 30 % av hela sitt försäkringsbestånd. Beloppet av återförsäkringarna utgjorde år 1946 över 61 % av föreningarnas hela försäkringsbestånd och hade således ökats med 5 procent.

Kolumnerna 6 och 7 i tabell n:o 1 utvisa försäkringsbeståndets fördelning på fastighet och lösegendom. Fastighetsförsäkringarna utgöra 67.1 % och försäkringarna av lösegendom 32.9 % av hela försäkringsbeståndet. Lösöresförsäkringarnas andel har något ökats på grund av att de på det avträdde området hemmahörande föreningarna tillsvidare haft rätt att bevilja enbart lösöresförsäkringar.

Inom fastigheternas grupp belöpte sig försäkringssumman för kvarnar och övriga industriella inrättningar samt inom lösegendomsgruppen försäkringssumman för handelsvarulager sammanlagt till ett relativt obetydligt belopp. Ifrågavarande försäkringsobjekt, vilka i många avseenden ut



vakuuskantaan maalaistalojen ja niissä olevan irtaimiston rinnalle. Ne ovat monessa suhteessa liian vaarallisia vastuita. Ainoastaan silloin, kun teollisuuslaitos tarkoittaa maanviljelijäin omien raaka-aineiden ja tuotteiden jalostamista, laitos on niin läheisesti yhdistetty maatalouteen, että sen vakuuttaminen paikkakunnan omassa palovakuutusyhdistyksessä on katsottava riittävästi perustelluksi.

Korvattavien palovahinkojen takia myönnetty korvaussumma oli noin 40,602,400 mk, joka jakaantui siten, että kiinteistöä kohdanneita vahinkoja varten oli myönnetty 28,886,000 mk ja irtaimistoa kohdanneita varten 11,716,400 mk. Kiinteistökorvaukset muodostivat 71.1 % ja irtaimistokorvaukset 28.9 % tilivuoteen kohdistuvista korvauksista. Kun näitä lukuja verrataan kiinteistöjen ja irtaimistojen vakuutussummiin, nähdään, että kiinteistövakuutukset ovat vaatineet suhteellisesti hieman enemmän korvauksia kuin irtaimistovakuutukset.

Korvattavien tulipalojen luku oli yhteensä 1,728. Alla olevat luvut osoittavat, miten ne jakaantuvat eri kuukausia kohti.

Melkein kaikkina vuosina v:sta 1905 alkaen, joista on saatavana tilastoa tulipalojen ryhmittymisestä kuukausittain, on yli puolet paloista sattunut sen vuosipuoliskon aikana, joka kestää toukokuun alusta lokakuun loppuun. Kertomusvuonna on tämä prosentti 55 ja lukuisimmat palot ovat sattuneet toukokuun aikana.

göra alltför farliga risker, lämna sig icke väl för en försäkringsförening, som huvudsakligen bör tillgodose lantbrukarnas behov av försäkring av lantmannafastigheter eller i dessa förefintlig lösegendom. Endast i de fall, då en industriell inrättning avser att förädla lantbrukarens egna råämnen och produkter, är den så nära förenad med lantushållningen, att dess försäkrande i en lokal brandförsäkringsförening kan anses vara berättigat.

För brandskador utanordnades i ersättningar omkring 40,602,400 mk, vilken summa fördelade sig sålunda, att för skador, som drabbat fast egendom, beviljats 28,886,000 mk samt för skador å lösegendom 11,716,400 mk. Alltså utgjorde ersättningssumman för fastighet omkring 71.1 % och för lösegendom 28.9 % av de till redovisningsåret hörande skadeersättningarna. Jämföras dessa tal med försäkringssummorna för fastighet och lösegendom, framgår, att utbetalningarna varit proportionsvis något större för försäkringar av fastighet än för sådana av lösegendom.

Antalet brandskador, för vilka skadestånd utgått, var 1,728. Talen i följande tabell utvisa, huru de fördela sig på de skilda månaderna.

Nästan under alla år, börjande med år 1905, för vilka statistik över eldsvådornas gruppering månadsvis kan erhållas, ha mera än hälften av alla eldsvådor inträffat under den halvårsperiod, som börjar den första maj och utgår den sista oktober. Under berättelseåret var denna procent 55 och ha de flesta eldsvådor inträffat i maj.

Läni—Län	Tammikuun Januari	Heinäkun Februari	Maaliskun Mars	Huhtikuun April	Toukokuun Maj	Kesäkuun Juni	Heinäkun Juli	Elokun Augusti	Syyskuun September	Lokakuun Oktober	Marraskun November	Joulukun December	Yhteensä Summa
Uudenmaan — Nylands .....	5	3	7	8	16	9	12	7	8	13	6	4	98
Turun ja Porin — Åbo och Björneborgs .....	20	16	23	30	40	34	32	26	29	39	30	15	334
Ahvenanmaan maakunta — Landskapet Åland .....	—	—	1	—	—	—	—	—	—	—	1	—	2
Hämeen — Tavastehus .....	6	5	5	4	5	8	9	7	12	8	3	5	77
Kymen — Kymmene .....	10	6	6	10	—	8	10	13	6	13	8	10	100
Mikkelin — S:t Michels .....	24	13	13	6	16	18	12	14	7	23	2	11	159
Kuopion — Kuopio .....	46	24	22	33	34	25	36	24	29	34	23	23	353
Vaasan — Vasa .....	42	27	24	21	53	31	32	20	33	34	28	17	362
Oulun — Uleåborgs .....	22	18	19	12	32	13	13	4	16	16	10	11	186
Lapin — Lapplands .....	6	2	10	7	9	2	4	3	5	3	2	4	57
<b>Yhteensä koko maassa — Summa för hela landet .....</b>	<b>181</b>	<b>114</b>	<b>130</b>	<b>181</b>	<b>205</b>	<b>148</b>	<b>160</b>	<b>118</b>	<b>145</b>	<b>183</b>	<b>113</b>	<b>100</b>	<b>1 728</b>
Prosenttia — Procent	10.5	6.6	7.5	7.8	11.9	8.6	9.2	6.8	8.4	10.6	6.5	5.8	100.0

Seuraavassa taulukossa on esitetty korvaussummat kuukausittain.

Följande tabell utvisar ersättningssummorna per månad.

Lääni—Län	Tammikuu Januari mk	Heinäkkuu Februari mk	Maaliskuu Mars mk	Huhtikuu April mk	Toukokuu Maj mk	Kesäkuu Juni mk	Heinäkuu Juli mk
Uudenmaan — Nylands .....	263,333	17,821	241,100	149,146	314,913	188,720	536,462
Turun ja Porin — Åbo och Björneborgs .....	221,585	374,283	949,115	1,125,394	3,243,928	1,201,338	350,950
Ahvenanmaan maakunta — Landskapet Åland .....	—	—	20,600	—	—	—	—
Hämeen — Tavastehus .....	40,952	24,750	153,006	198,300	305,250	690,405	278,116
Kymen — Kymmene .....	491,079	155,250	75,600	383,931	—	113,964	414,969
Mikkelin — S:t Michels .....	387,334	143,576	127,307	19,900	164,222	240,679	241,770
Kuopion — Kuopio .....	218,345	607,985	207,850	156,782	255,242	456,906	456,725
Vaasan — Vasa .....	263,690	444,880	1,216,000	116,131	991,060	147,218	975,895
Oulun — Uleåborgs .....	320,900	160,119	1,107,159	54,236	615,520	249,425	273,092
Lapin — Lapplands .....	233,093	1,500	373,808	1,410,284	1,238,763	25,750	38,250
<b>Yhteensä koko maassa — Sum- ma för hela landet .....</b>	<b>2,440,311</b>	<b>1,930,164</b>	<b>4,471,545</b>	<b>3,614,104</b>	<b>7,128,898</b>	<b>3,314,405</b>	<b>3,566,229</b>
Prosenttia — Procent	6.0	4.7	11.0	8.9	17.5	8.2	8.8

Lääni—Län	Elokuu Augusti mk	Syyskuu September mk	Lokakuu Oktober mk	Marraskuu November mk	Joulukuu December mk	Yhteensä Summa mk
Uudenmaan — Nylands .....	152,806	181,755	169,693	311,785	22,627	2,550,161
Turun ja Porin — Åbo och Björneborgs .....	870,031	1,049,567	1,126,402	1,026,753	136,750	11,676,096
Ahvenanmaan maakunta — Landskapet Åland .....	—	—	—	6,350	—	26,950
Hämeen — Tavastehus .....	275,405	226,280	65,920	10,800	171,105	2,440,289
Kymen — Kymmene .....	140,775	31,600	858,384	173,314	85,450	2,924,316
Mikkelin — S:t Michels .....	549,845	30,502	257,448	237,690	167,500	2,567,773
Kuopion — Kuopio .....	249,250	192,334	726,781	132,144	336,495	3,996,839
Vaasan — Vasa .....	550,540	605,061	546,065	1,713,100	178,950	7,748,590
Oulun — Uleåborgs .....	31,500	70,575	129,160	28,100	113,460	3,153,246
Lapin — Lapplands .....	61,500	75,930	4,200	9,620	45,450	3,518,148
<b>Yhteensä koko maassa — Sum- ma för hela landet .....</b>	<b>2,881,652</b>	<b>2,463,604</b>	<b>3,884,053</b>	<b>3,649,656</b>	<b>1,257,787</b>	<b>40,602,408</b>
Prosenttia — Procent	7.1	6.1	9.6	9.0	3.1	100.0

Korvattavien palovahinkojen syitä ja eri syistä sattuneiden vahinkojen korvaussummia valaisevat seuraavassa taulussa olevat luvut, jotka kohdistuvat kaikkiin yhdistysten korvaamiin vahinkoihin.

Jos vuoteen 1946 kuuluvien vahingonkorvausten määrää 40,602,408 mk verrataan vuoden keskimääräiseen vakuutuskantaan, huomataan, että sanottuun vuoteen kuuluvat vahingonkorvaukset ovat olleet 1.04 mk vuoden keskimääräisen vakuutus-kannan 1,000 markkaa kohti. Vastaava luku on 10- ja 5-vuotiskausina ollut seuraava:

1897—1906 .....	1.29 mk
1907—1916 .....	1.24 „
1917—1921 .....	1.72 „
1922—1926 .....	1.08 „
1927—1931 .....	1.42 „
1932—1936 .....	1.20 „
1937—1941 .....	1.03 „
1942—1946 .....	1.08 „

Vad som förorsakat brandskadorna, för vilka skadestånd utgått, och de av olika orsaker föranledda skadornas ersättningssummor framgår ur följande tal, vilka hänföra sig till samtliga av föreningarna ersatta skador.

Jämföras skadeersättningarna för år 1946, 40,602,408 mk, med medelförsäkringsbeståndet, finner man, att på varje 1,000 mark av medelförsäkringsbeståndet under år 1946 skadeersättningarna utgjorde 1.04 mk. Motsvarande tal utgjorde under 5- och 10-årsperioderna:

Syy—Orsak	Luku Antal	%	Korvaus mk	%
Salama — Äskslag .....	95	5.5	1,423,517	3.5
Räjähdyt — Explosion .....	7	0.4	124,075	0.3
Itsestään syttyminen — Självantändning .....	16	0.9	410,234	1.0
Vikoja tulisijoissa ja savujohdoissa — Fel i eldstad och rökgång .....	186	10.8	2,852,665	7.0
Nokivalkea — Soteld .....	34	2.0	1,152,485	2.8
Savujohdosta singahtanut kipinä — Gnästa ur skorsten .....	241	13.9	6,415,064	15.9
Savujohdon kuumeneminen — Upphettning av rökgång .....	64	3.7	1,292,019	3.2
Tulisijasta otettu hehkuva tuhka ja hiilet — Ur eldstad tagen glö- dande aska och kol .....	88	5.1	1,593,466	3.9
Tulisijoista singahtanut kipinä, hiili y. m. — Ur elstad sprungen gnästa, kol m. m. dykt .....	377	21.8	6,004,428	14.9
Tulisijain muu varomaton hoito — Annan värdslöshet vid skötsel av eldstad .....	62	3.6	910,898	2.2
Lamppujen ja lamppuöljyn varomaton pitelemine — Oförsiktighet med lampor och lampolja .....	27	1.6	1,217,240	3.0
Vikoja sähköjohdossa — Fel ä elektrisk ledning .....	55	3.2	3,571,763	8.8
Tupakanpoltto — Tobaksrökning .....	28	1.6	354,294	0.9
Tulitikkujen varomaton pitelemine — Oförsiktighet med tändstickor	116	6.7	2,365,870	5.8
Muu tulen varomaton pitelemine — Annan oförsiktighet med eld ..	74	4.3	3,245,682	8.0
Jäätynneiden vesijohtotorvien lämmittäminen — Uppvärmning av till- frusna vattenledningsrör .....	2	0.1	74,670	0.2
Rautateistä tai höyrylaivaliikenteestä lähtenyt kipinä — Järnvägs- och ångbåtstrafik .....	19	1.1	175,486	0.4
Tulen siirtyminen kaski- tahi kytömaasta, taikka kulovalkea — An- tändning från sved- och kyttland eller skogsbrand .....	7	0.4	10,608	—
Muu tulen siirtyminen omaisuudesta, joka ei ole yhdistyksessä vakuu- tettu — Annan antändning från brunnen egendom, som ej är i föreningen försäkrad .....	19	1.1	943,034	2.3
Vakuutuspetos — Försäkringsbedrägeri .....	3	0.2	222,800	0.5
Murhapolito — Mordbrand .....	18	1.0	1,985,601	4.9
Muita syitä — Annan känd orsak .....	38	2.2	437,770	1.1
Syy tuntematon — Okänd orsak .....	152	8.8	3,818,739	9.4
Yhteensä — Summa	1,728	100.0	40,602,408	100.0

Taulusta käy ilmi, että useimmat vahingot on aiheuttanut tulisijasta singahtanut kipinä. Toisella sijalla ovat savujohdosta singahtaneen kipinän aiheuttamat vahingot. Näin on asianlaita ollut useimpina vuosina. Joinakin vuosina tosin salaman aiheuttamat palot ovat olleet lukuisimmat, mutta näinäkin vuosina tämän jälkeen järjestys on ollut alussamainlainen. Vain seitsemänä vuonna on laadittu tilasto myös vahinkojen suuruudesta. Näinä vuosina savujohdosta singahtaneen kipinän aiheuttamat vahingot ovat olleet huomattavasti suuremmat kuin tulisijasta alkunsa saaneiden palojen vahingot. Tämä onkin varsin ymmärrettävää, koska viime mainitusta syytä syttyneet palot saadaan helpommin rajoitetuksi.

Tilivuoden aikana sattuneiden vahinkojen korvauksia keskimääräisen vakuutuskaan 1,000 markkaa kohden eri läänissä ilmaisevat alla olevat luvut:

Ur tabellen framgår, att de flesta skadorna förorsakats av ur eldstad sprungen gnästa. På andra plats komma de skador, som förorsakats av ur skorsten sprungen gnästa. Så har varit fallet under de flesta år. Under några år ha eldsvådor, som förorsakats av äskslag, varit talrikast, men därefter har ordningsföljden varit den nämnda. Endast för sju år har statistik uppgjorts beträffande skadornas storlek. Under varje år ha de skador, som förorsakats av ur skorsten sprungen gnästa, varit väsentligt större än skadorna av de eldsvådor, som fått sin början ur eldstäder. Detta är lätt förklarligt, emedan de eldsvådor, som uppstått på sistnämnda sätt, lättare kunna begränsas.

Nedanstående tal utvisa de till redovisningsåret hörande skadeersättningarna på varje 1,000 mark av medelförsäkringsbeståndet i de skilda länen:

Uudenmaan läänissä — i Nylands län .....	0.69
Turun ja Porin läänissä — i Åbo och Björneborgs län .....	0.82
Ahvenanmaan maakunnassa — i Landskapet Åland .....	0.54
Hämeen läänissä — i Tavastehus län .....	1.00

Kymen läänissä — Kymmene län .....	2.71
Mikkelin läänissä — i S:t Michels län .....	1.11
Kuopion läänissä — i Kuopio län .....	1.17
Vaasan läänissä — i Vasa län .....	0.99
Oulun läänissä — i Uleåborgs län .....	1.36
Lapin läänissä — i Lapplands län .....	3.33

Keskimäärin koko maassa — I medeltal för hela landet 1.04

Seuraavassa taulukossa esitetään vertailun helpottamiseksi vastaavat keskimääräiset luvut vuosilta 1897—1906, 1907—1916, 1917—1921, 1922—1926, 1927—1931, 1932—1936, 1937—1941 ja 1942—1946.

I följande tabell anföras, för att underlätta jämförelsen, motsvarande tal i medeltal för åren 1897—1906, 1907—1916, 1917—1921, 1922—1926, 1927—1931, 1932—1936, 1937—1941 och 1942—1946.

Läni — Län	Keskimäärin — I medeltal							
	1897— 1906	1907— 1916	1917— 1921	1922— 1926	1927— 1931	1932— 1936	1937— 1941	1942— 1946
Uudenmaan — Nylands .....	1.56	1.54	1.94	1.07	1.44	1.00	1.13	1.26
Turun ja Porin — Åbo och Björneborgs ..	1.00	1.06	2.01	0.93	1.07	0.92	0.87	0.80
Ahvenanmaan maakunta — Landskapet Åland	—	—	0.46	0.41	0.25	0.23	0.17	0.80
Hämeen — Tavastehus .....	1.01	0.88	1.07	0.99	1.95	1.74	1.10	1.09
Viipurin — Viborgs .....	1.32	1.52	1.61	1.26	2.01	1.53	0.92	1.29
Mikkelin — S:t Michels .....	1.45	1.61	2.21	1.10	2.09	1.62	1.30	1.35
Kuopion — Kuopio .....	2.29	1.75	2.21	1.23	1.98	2.15	1.32	1.44
Vaasan — Vasa .....	1.08	0.87	1.24	0.92	0.94	1.09	0.98	1.17
Oulun — Uleåborgs .....	1.35	1.02	1.57	1.13	1.19	1.41	1.31	1.49
Lapin lääni — Lapplands län .....	—	—	—	—	—	—	0.87	1.81
<b>Koko maa — Hela landet</b>	<b>1.29</b>	<b>1.24</b>	<b>1.72</b>	<b>1.08</b>	<b>1.42</b>	<b>1.29</b>	<b>1.03</b>	<b>1.08</b>

Vuonna 1946 kantoivat yhdistykset vuositiensä mukaan vakuutusmaksuina 82,321,200 mk. Näistä vakuutusmaksuista käytettiin tasaisin sadoin markoin:

Under år 1946 ha föreningarna enligt årets bokslut i premier uppburit 82,321,200 mk. Av dessa användes i jämna hundratals mark till:

vahingonkorvauksiin — skadeersättningar .....	40,602,400 mk
josta jälleenv. yhd. suor. — varav återförsäkrare erlagt	27,204,300 „
siis yhd. omalla vastuulla — således på fören. egen risk	13,398,100 „
hoitokustannuksiin — förvaltningskostnader .....	21,497,000 „
jälleenvakuutusmaksuihin — återförsäkringspremier .....	35,264,500 „
vararahastosiirtoihin — överföringar till reservfonden ....	4,050,800 „
julkisiin maksuihin — publika utgifter .....	10,009,000 „
muihin menoihin — övriga utgifter .....	3,531,200 „

**Yhteensä — Summa 87,750,600 mk**

Siis vajeus — Alltså brist .....

Paitsi vakuutusmaksujaan palovakuutusyhdistykset ovat saaneet seuraavat tulot:

Utom sin premieinkomst hava brandförsäkringsföreningarna haft följande inkomster:

Korkoja — Räntor .....	9,471,800 mk
Muita tuloja — Övriga inkomster .....	1,217,300 „

**Yhteensä — Summa 10,689,100 mk**

Jos tästä vähennetään vakuutusmaksujen edellämainittu alijäämä, osoittaa näiden lukujen erotus eli 5,259,700 mk sen rahamäärän, millä puheena olevat yhdistykset ovat yhteensä voineet mainittuna vuonna suurentaa rahastojaan.

Om från denna summa avdragas ovannämnda brist, anger skillnaden av dessa tal eller 5,259,700 mk det sammanlagda belopp, varmed ifrågavarande föreningar under sagda år varit i tillfälle att öka sina fonder. Å andra sidan ut-

Tulo- ja menoilmoitusten mukaan oli toiselta puolen:

gjorde enligt uppgifterna angående föreningarnas inkomster och utgifter:

ylijäämien summa — summa överskott ..... 9,091,900 mk  
ja vajuuksien summa — summa brist ..... 3,832,200 „

**Siis lopullinen ylijäämä — Alltså årligt överskott 5,259,700 mk**

Tilitetyt hoitokustannukset ovat v. 1946 olleet 55 penniä keskimääräisen vakuutusmaksun 1,000 mk:aa kohti ja 25.99 % vakuutusmaksuista.

Vuonna 1908 muutamit palovakuutusyhdistykset alkoivat jälleenvakuuttaa vakuutusmaksunsa osia, ja kertomusvuonna ovat kaikki yhdistykset ottaneet jälleenvakuutuksen vastuulle. Alla esitetään, minkä verran palovakuutusyhdistykset ovat maksaneet jälleenvakuutusmaksuja ja kuinka paljon jälleenvakuutusyhtiöt ovat vahingonkorvauksien muodossa maksaneet yhdistyksille takaisin.

De bokförda förvaltningskostnaderna för år 1946 utgjorde 55 penni för varje 1,000 mark av medelförsäkringssumman och 25.99 % av premierna.

År 1908 begynte en del brandförsäkringsföreningar återförsäkra delar av sitt försäkringsbestånd, och har under berättelseåret alla föreningar återförsäkrat sina risker. Nedan anføres, huru mycket brandförsäkringsföreningarna erlagt i återförsäkringspremier samt huru stort belopp återförsäkringsbolagen återbetalat i form av brandskadeersättningar.

Vuonna —	År	Jälleenvakuutusmaksut — Återförsäkringsprem.	Jälleenvakuuttajain osuus — Återkorvauksista — Återförsäkrarnas andel av ersättn.
	1908	8,900 mk	3,100 mk
”	1909	16,500 ”	6,800 ”
”	1910	20,100 ”	3,800 ”
”	1911	48,400 ”	91,000 ”
”	1912	67,700 ”	58,400 ”
”	1913	87,300 ”	83,300 ”
”	1914	105,400 ”	106,500 ”
”	1915	119,000 ”	82,800 ”
”	1916	144,100 ”	74,300 ”
”	1917	171,500 ”	154,400 ”
”	1918	262,500 ”	333,000 ”
”	1919	396,700 ”	339,300 ”
”	1920	775,100 ”	1,402,400 ”
”	1921	1,595,700 ”	1,814,700 ”
”	1922	2,073,500 ”	1,170,900 ”
”	1923	2,888,800 ”	1,183,200 ”
”	1924	3,479,800 ”	2,334,300 ”
”	1925	3,676,700 ”	2,848,200 ”
”	1926	4,310,400 ”	4,462,300 ”
”	1927	5,009,100 ”	4,195,300 ”
”	1928	6,067,600 ”	4,349,500 ”
”	1929	6,940,800 ”	8,052,600 ”
”	1930	7,797,900 ”	7,991,700 ”
”	1931	8,797,900 ”	8,052,600 ”
”	1932	11,009,600 ”	9,340,700 ”
”	1933	11,073,400 ”	10,883,500 ”
”	1934	13,149,100 ”	7,405,500 ”
”	1935	11,776,500 ”	9,294,700 ”
”	1936	12,406,500 ”	6,631,100 ”
”	1937	12,691,200 ”	6,689,200 ”
”	1938	12,837,700 ”	7,607,500 ”
”	1939	13,283,600 ”	10,726,100 ”
”	1940	12,280,200 ”	10,280,900 ”

Vuonna — År	Jälleenvakuutus- maksut — Åter- försäkringsprem.	Jälleenvakuuttajain osuus korvauksista — Återför- sättn. andel av ersättn.
Vuonna — År 1941	12,583,100 mk	14,351,600 mk
” — ” 1942	14,484,400 ”	11,869,400 ”
” — ” 1943	17,618,600 ”	14,153,800 ”
” — ” 1944	19,934,800 ”	15,795,200 ”
” — ” 1945	21,289,300 ”	18,052,200 ”
” — ” 1946	35,264,500 ”	27,204,300 ”
<b>Yhteensä — Summa</b>	<b>286,543,900 mk</b>	<b>229,480,100 mk</b>

Tästä näkyy, että jälleenvakuuttajat ovat useana vuotena maksaneet yhdistyksille enemmän kuin ovat niiltä jälleenvakuutusmaksuina saaneet, varsinkin vuosina 1920, 1921, 1929, 1930 ja 1941. Yleensä on kuitenkin käynyt päinvastoin, jotenka jälleenvakuutusyhtiöt ovat 39 vuoden aikana yhteensä hoitokustannuksia varten saaneet noin 57 miljoonaa mk enemmän vakuutusmaksuja kuin minkä ne ovat vahingonkorvauksina yhdistyksille suorittaneet. Tässä on kuitenkin huomattava, että jälleenvakuutusyhtiöt ovat keskinäisiä yhtiöitä, joista maamme palovakuutusyhdistykset omistavat 3, ja on juuri näillä tuloilla muodostettu niiden vararahastot. Täydellisemmin kuin tämä yhdistelmä valaisee jälleenvakuuttajain osuuksia vakuutusyhdistysten vakuutusmaksuista ja vahingoista seuraava seitsemäntoista vuotta käsittävä taulu, jossa esitetään sekä yhdistysten saamat vakuutusmaksutulot ja suorittamat vahingonkorvaukset että jälleenvakuuttajain osuudet niistä ja yhdistyksen omat osuudet sekä kolmessa viimeisessä sarakeessa erikseen koko vakuutuskannan, jälleenvakuuttajain sekä yhdistysten omalle osalle tulleiden korvausten ja vakuutusmaksujen välinen suhde, laskettuna prosenttiluvuissa.

Härav framgår, att återförsäkrarna under många år betalats till föreningarna mera än de uppburit i återförsäkringspremier, i synnerhet under åren 1920, 1921, 1929, 1930 och 1941. I allmänhet har dock motsatsen varit fallet, i det att återförsäkringsbolagen under 39 års tid av försäkringsföreningarna för sina förvaltningskostnader i försäkringsavgifter uppburit sammanlagt omkring 57 miljoner mk mera än de erlagt till föreningarna i skadeersättningar. Iakttagas bör dock, att återförsäkringsbolagen äro ömsesidiga bolag, av vilka 3 ägas av våra brandförsäkringsföreningar, och av dessa sistnämndas inkomster ha återförsäkringsbolagens reservfonder bildats. Fullständigare än genom denna sammanställning belysas återförsäkrarnas andelar av försäkringsföreningarnas premier och skador genom följande sjuttonårstabell, som utvisar såväl föreningarnas totala premierinkomster och totala skadeersättningar som ock återförsäkrarnas andelar av desamma samt föreningarnas egna andelar, ävensom i de tre sista kolumnerna det procentuella förhållandet mellan ersättningar och premier inom hela försäkringsbeståndet, för återförsäkrarna och för föreningarna själva.

Vuosi År mk	Vakuutus- maksuja kalkklaan Summa försäkrings- premier	Siltä jälleenvakuuttajain osuus Därav återförsäkrarnas andel	Yhdisty- stysen osuus Föreningarnas andel	Vahingon- korvauksia kalkklaan Summa skade- ersättning	Siltä jälleenvakuuttajain osuus Därav återförsäkrarnas andel	Yhdisty- stysen osuus Föreningarnas andel	Korvaukset %:ssa vak. maksuista Ersättningar i % av premier		
							Kalk- klaan Inalles	Jäll. vak. Åter- förs.	Yh- dist. Fören.
1930	25,834,200	7,797,900	18,036,300	17,424,400	7,991,700	9,432,700	67.4	102.5	52.3
1931	27,111,900	8,797,500	18,314,400	22,885,600	9,984,400	12,901,200	84.4	113.5	70.4
1932	28,747,100	11,009,600	17,737,500	20,993,100	9,340,700	11,652,400	73.0	84.8	65.7
1933	30,290,800	11,073,400	19,217,400	23,280,200	10,883,500	12,396,700	76.9	98.3	64.5
1934	32,296,000	13,149,100	19,146,900	16,464,300	7,405,500	9,058,800	51.0	56.3	47.3
1935	34,297,800	11,776,500	22,521,300	17,293,900	9,294,700	8,004,200	50.4	78.9	35.5
1936	34,076,900	12,406,500	21,670,400	13,318,200	6,631,100	6,687,100	39.1	53.4	30.9
1937	34,377,200	12,691,200	21,686,000	12,999,200	6,689,200	6,310,000	37.8	52.7	29.1
1938	35,160,200	12,837,700	22,322,500	14,098,900	7,607,600	6,491,300	40.1	59.3	29.1
1939	35,914,700	13,283,600	22,631,100	18,934,200	10,726,100	8,208,100	52.7	80.7	36.3
1940	32,689,900	12,280,200	20,409,700	19,149,800	10,280,900	8,868,900	58.6	83.7	43.5
1941	33,050,900	12,583,100	20,467,800	24,359,000	14,351,600	10,007,400	73.7	114.1	48.9
1942	37,360,600	14,484,400	22,876,200	21,416,600	11,869,400	9,547,200	57.4	82.4	41.9
1943	44,502,900	17,618,600	26,884,300	24,521,300	14,153,800	10,367,500	55.1	80.3	38.6
1944	52,116,600	19,934,800	32,181,800	26,824,300	15,795,200	11,029,100	51.5	79.2	34.3
1945	55,328,600	21,289,300	34,039,300	32,427,000	18,052,200	14,374,800	58.6	84.8	42.2
1946	82,321,200	35,264,500	47,056,700	40,602,400	27,204,300	13,398,100	49.3	77.1	28.5

Yhdistysten vararahastot olivat vuoden 1946 lopussa yhteensä 148,480,300 mk, ja käyttörahas-  
tot 89,080,500 mk eli yhteensä 237,560,800 mk.  
Rahastot kasvoivat mainittuna vuonna noin  
8,174,700 mk. Rahastojen kasvamista 5-vuotiskau-  
sina sekä viimeisten kuuden vuoden aikana ku-  
vaa seuraava taulukko. Käyttörahaan on las-  
kettu, vararahastoa lukunnottamatta, kaikki muut  
rahastot paitsi korvausraha.

Föreningarnas reservfonder utgjorde vid slutet  
av år 1946 inalles 148,480,300 mark, och dis-  
positionsfonderna 89,080,500 mk eller sammanlagt  
237,560,800 mk. Fonderna ökades under året med  
8,174,700 mk. Följande tabell utvisar huru fon-  
derna ökats under 5-årsperioden samt under de  
senaste sex åren. Reservfonden icke medräknad,  
har till dispositionsfonden hänförs alla fonder  
förutom ersättningsfonden.

Vuosi — År	Vararahasto Reservfonden	Käyttöraha Dispositi- ons- fonden
1920 .....	9,127,400	4,665,600
1925 .....	21,128,400	18,863,900
1930 .....	43,615,000	38,616,300
1935 .....	71,238,800	51,958,600
1940 .....	107,653,000	76,201,800
1941 .....	109,070,300	72,261,900
1942 .....	117,871,300	76,900,000
1943 .....	125,782,600	80,886,900
1944 .....	136,108,800	86,319,500
1945 .....	141,360,500	88,025,600
1946 .....	148,480,300	89,080,500

Yhdistyksien varat olivat vuoden 1946 lopussa  
seuraavalla tavalla sijoitetut:

Vid slutet av år 1946 voro föreningarnas till-  
gångar placerade på följande sätt:

Kassa .....	2,557,600 mk
Talletettu pankkiin tai säästöpankkiin — Deponerade i banker eller sparbanker .....	189,435,600 „
Obligationia — Obligationer .....	32,265,800 „
Lainattu velkakirjaa vastaan — Lån mot skuldsedel ....	8,042,500 „
Suorittamattomia vakuutusmaks. — Utestående premier	8,232,800 „

**Yhteensä — Summa 240,534,100 mk**

Lisäksi palokaluksia y. m. varoja, yht. — Härtil kommer  
ännu brandredskap o. a. tillgångar tillsammans ..... 4,031,600 mk

Epäkohtana yhdistysten toiminnassa on ollut se,  
että osa vakuutusmaksuista on jäänyt rästeiksi seu-  
raavaan vuoteen. Oheenliitetty taulukko osoittaa viisi-  
vuotiskausin rästien määrän sekä sen, kuinka monta  
% rästit olivat kunkin vuoden vakuutusmaksuista.  
Taulukosta käy ilmi, että kehitys on tässä suh-  
teessa käynyt parempaan suuntaan.

Ett missförhållande i föreningarnas verksam-  
het har varit, att en del av premierna balancera  
till följande år såsom rester. Nedanstående ta-  
bell utvisar resternas storlek i femårsperioder,  
samt även huru många % resterna utgjorde av  
varje års premier. Tabellen utvisar, att utveck-  
lingen i detta avseende tagit en vändning till  
det bättre.

Vuosi — År	Suorittamatta olevat vak. maksut Utestående premier	% vak. maks. % av premier	Vuosi — År	Suorittamatta olevat vak. maksut Utestående premier	% vak. maks. % av premier
1900 .....	40,018	5.3	1940 .....	4,843,966	14.8
1905 .....	55,708	5.6	1941 .....	5,401,516	16.3
1910 .....	97,775	7.1	1942 .....	4,971,482	13.3
1915 .....	163,380	7.6	1943 .....	4,626,739	10.4
1920 .....	969,867	16.9	1944 .....	7,087,144	13.6
1925 .....	3,260,582	21.8	1945 .....	7,049,835	12.7
1930 .....	6,847,538	26.5	1946 .....	8,232,816	10.0
1935 .....	7,841,106	22.9			

Seuraavassa taulukossa on laskettu rästit prosenteissa vakuutusmaksuista lääneittäin. Eri läänien välillä on varsin huomattavia eroavaisuuksia. Uudenmaan läänistä on laskettu kaksi eri lukua, koska läänin suurin yhdistys, Itä-Uudenmaan Palovakuutusyhdistys kantaa vakuutusmaksut vasta seuraavana vuonna. Jos mainittu yhdistys jätetään huomioonottamatta, alenee rästitprosentti koko maassa 5:een.

Följande tabell utvisar resternas belopp i procent länsvis. Mellan de olika länen förmärkas betydande skillnader. För Nylands län ha anförts två olika tal emedan länets största förening, Östra Nylands Brandförsäkringsförening, uppstår premierna först under följande året. Om nämnda förening ej beaktas, sjunker restprocenten i hela landet till 5.

Lääni—Län	Suorittamatta olevat vakuutusmaksut Utestående premier	% vak. maks. % av premier
Uudenmaan — Nylands .....	4,459,561 (92,631)	51.6 (2.2)
Turun ja Porin — Åbo och Björneborgs .....	358,295	1.4
Ahvenanmaan maakunta — Landskapet Åland ....	1,116	1.8
Hämeen — Tavastehus .....	233,888	5.0
Kymen — Kymmene .....	548,206	12.2
Mikkelin — S:t Michels .....	428,008	7.5
Kuopion — Kuopio .....	665,197	7.5
Vaasan — Vasa .....	776,716	4.7
Oulun — Uleåborgs .....	464,388	8.2
Lapin — Lapplands .....	297,441	10.7
<b>Yhteensä koko maassa — Summa för hela landet</b>	<b>8,232,816</b> (3,865,886)	<b>10.0</b> (5.0)

Yhdistyksien varsinaiset velat olivat vuoden 1946 lopussa seuraavat:

Föreningarnas egentliga skulder voro vid utgången av år 1946.

Korvausrahatot — Ersättningsreserver .....	1,027,800 mk
Otettuja lainoja — Upptagna lån .....	150,300 „
Muita velkoja — Övriga skulder .....	5,826,700 „
<b>Yhteensä — Summa</b>	<b>7,004,800 mk</b>

Jos varojen ja palokaluston y. m. arvon summa, eli 244,565,600 mk:sta, vähennetään velkojen summa 7,004,800 mk, saadaan yhdistyksien puhtaaksi omaisuudeksi 1946 vuoden lopussa 237,560,800 mk. Allaolevassa taulukossa yhdistyk-

Om skulderna 7,004,800 mk avdragas från summan av tillgångar ökad med värdet av brandredskap m. m. eller från 244,565,600 mk, erhålles såsom föreningarnas rena behållning vid slutet av år 1946 237,560,800 mk. I nedanstående ta-

Lääni—Län	Varat ovat velkoja suuremmat Tillgångarna överstiga gälden med 1000 mk								Yhteensä Summa
	alle 50 under 50	50—100	100—200	200—300	300—500	500—1000	1000—3000	yli 3000 över 3000	
Uudenmaan — Nylands .....	—	1	—	4	1	6	5	1	18
Turun ja Porin — Åbo och Björneborgs .....	—	—	4	—	6	13	22	7	52
Ahvenanmaan maakunta — Landskapet Åland .....	—	2	1	—	—	—	—	—	3
Hämeen — Tavastehus .....	—	—	3	—	3	6	4	—	16
Kymen — Kymmene .....	—	—	—	2	3	11	10	—	26
Mikkelin — S:t Michels .....	—	—	1	3	6	12	2	—	24
Kuopion — Kuopio .....	—	—	1	4	5	10	10	—	30
Vaasan — Vasa .....	1	2	5	11	14	24	17	—	74
Oulun — Uleåborgs .....	—	1	5	7	14	8	1	—	36
Lapin — Lapplands .....	1	1	—	1	2	4	1	—	10
<b>Yhteensä — Summa</b>	<b>2</b>	<b>7</b>	<b>20</b>	<b>32</b>	<b>54</b>	<b>94</b>	<b>72</b>	<b>8</b>	<b>289</b>



set ryhmitetään lääneittäin niiden v. 1946 lopussa omistamien varojen suuruuden mukaan, kun niistä on vähennetty maksamattomat korvaukset ja kaikki lainat.

Missä määrin yhdistysten asema niiden varoihin nähden on muuttunut vuoden 1897 jälkeisenä aikana, osoittavat puolestaan seuraavaan lukusarjaan otetut luvut, jotka ilmaisevat sen rahamäärän, johon yhdistysten varojen summa nousi kutakin vakuutuskannan 1,000 mk:aa kohden vuosien 1897, 1900, 1905, 1910, 1915, 1920, 1925, 1930, 1935, 1940, 1941, 1942, 1943, 1944, 1945 ja 1946 lopussa:

1897	.....	2.40 mk
1900	.....	3.56 "
1905	.....	4.90 "
1910	.....	5.84 "
1915	.....	7.24 "
1920	.....	5.67 "
1925	.....	6.60 "
1930	.....	6.76 "
1935	.....	8.31 "
1940	.....	10.62 "
1941	.....	10.12 "
1942	.....	9.54 "
1943	.....	8.91 "
1944	.....	8.27 "
1945	.....	7.81 "
1946	.....	5.29 "

Vakuutuskannan nopea, rahanarvon alentumisen johdosta tapahtunut kasvaminen vähentää nyt yhdistysten varojen suhdetta vakuutuskantaan. Erä yhdistysten varat vakuutuskannan 1,000 markkaa kohden ovat kuitenkin suuressa määrässä erilaiset.

Lopuksi mainittakoon, että yhdistysten kesken syntynyt yhteistoiminnan harrastus, joka ensiksi sai aikaan keskinäisten jälleenvakuutusyhtiöitten perustamisen ja sen jälkeen näiden jälleenvakuuttajain aloitteesta vapaan yhteistoiminnan yhdistyksille järjestetyissä yhteisissä neuvottelukokouksissa y. m., on vakiintunut vuodesta 1931 lähtien, jolloin suomenkieliset palovakuutusyhdistykset ja niiden keskinäiset jälleenvakuutusyhtiöt perustivat Maaseudun Palovakuutusyhdistysten Liiton, jonka toiminta on muodostunut erittäin vilkkaaksi ja yhdistyksille hyödylliseksi. Ruotsinkieliset palovakuutusyhdistykset ovat perustaneet vuonna 1941 yhdistyksen De svenska Brandförsäkringsföreningarnas Förbund, jonka tarkoituksena on valvoa jäsenyhdistystensä yhteisiä etuja.

bell grupperas föreningarna länsvis efter storleken av sin behållning vid utgången av år 1946 sedan oguldna skadeersättningar och samtliga län frändragits.

I vad mån föreningarnas ställning med avseende å beloppet av deras tillgångar förändrats under tiden från slutet av år 1897, framgår ur talen i följande talserie, vilka utvisa summan av föreningarnas tillgångar vid utgången av åren 1897, 1900, 1905, 1910, 1915, 1920, 1925, 1930, 1935, 1940, 1941, 1942, 1943, 1944, 1945 och 1946 för varje 1,000 mk av försäkringsbeståndet:

Den snabba ökningen av försäkringsbestånden på grund av penningvärdets nedgång minskar nu föreningarnas tillgångar i förhållande till deras försäkringsbestånd. Inom de skilda föreningarna är kapitaltillgången per 1,000 mark av försäkringssumman likväl i hög grad olika.

Slutligen må nämnas, att det intresse för samverkan mellan föreningarna, som först tog sig uttryck i grundandet av ömsesidiga återförsäkringsbolag och därefter på initiativ av dessa ledde till ett fritt samarbete vid gemensamma överläggningsmöten för föreningarna, blivit bestående från och med år 1931, då av finskspråkiga brandförsäkringsföreningar och deras ömsesidiga återförsäkringsbolag grundades ett förbund, benämnt Maaseudun Palovakuutusyhdistysten Liitto, som bedriver en livaktig verksamhet till föreningarnas fromma. De svenskspråkiga brandförsäkringsföreningarna hava år 1941 bildat De svenska Brandförsäkringsföreningarnas Förbund, vars uppgift är att övervaka sina medlemsföreningars gemensamma intressen.

## II. Eläinvakuutusyhdistykset.

Yhdistysten luku eri lääneissä oli vuoden 1946 lopussa:

Uudenmaan läänissä — Nylands län .....	3
Turun ja Porin läänissä — Åbo och Björneborgs län ....	10
Ahvenanmaan maakunta — Landskapet Åland .....	1
Hämeen läänissä — Tavastehus län .....	5
Kymen läänissä — Kymmene län .....	13
Mikkelin läänissä — S:t Michels län .....	4
Kuopion läänissä — Kuopio län .....	7
Vaasan läänissä — Vasa län .....	45
Oulun läänissä — Uleåborgs län .....	8

**Yhteensä — Summa 96**

## II. Kreatursförsäkringsföreningar.

Antalet föreningar i de skilda länen var vid utgången av år 1946:

Yhdistysten yhteenlaskettu vakuutuskanta oli vuoden 1946 lopussa:

Föreningarnas sammanlagda försäkringsbestånd vid utgången av år 1946 utgjorde:

	kpl. st.	vakuutuskanta, mk försäkringsbestånd, mk
Hevosia — Hästar .....	29,710	465,341,900 mk
Nautaeläimiä — Nötkreatur .....	7,050	28,450,600 „
Muita eläimiä — Övriga kreatur .....	—	71,000 „
<b>Yhteensä — Summa</b>	<b>36,760</b>	<b>493,863,500 mk</b>

Yhdistyksissä vakuutettujen hevosten luku on vuoden 1946 aikana lisääntynyt 369 ja vakuutuskanta lisääntynyt 116,393,800 mk. Vakuutettujen nautaeläinten luku on vähentynyt 45, ja vakuutuskanta lisääntynyt 6,680,300 mk. Muiden eläinten vakuutuskanta on lisääntynyt 51,000 mk.

Lisäämällä edellä mainittuihin 29,710 vakuutettuun hevoseen ne 13,427 hevosta, jotka samanaikaisesti olivat vakuutettuina 2 kotimaisessa eläinvakuutusyhtiössä, saadaan vakuutettujen hevosten kokonaismääräksi v:n 1946 päättyessä 43,137. Paikallisten yhdistysten osalle tulee 68.9 % koko maan hevosvakuutuskannasta. Nautaeläimiä oli samanaikaisesti vakuutettuina sanotuissa vakuutusyhtiöissä 5,765, joten yhdessä yllämainittujen 7,050 kanssa kaikkiaan oli vakuutettuja nautaeläimiä 12,815. Koko maan nautaeläinvakuutuskannasta tulee vakuutusyhdistysten osalle 45 %.

Alla oleva taulu osoittaa eläinvakuutusyhdistyksissä vakuutettujen hevosten ja nautaeläinten luvun ja yhteisen vakuutussumman sekä sen perusteella lasketun keskimääräisen vakuutussumman eläintä kohden v:n 1946 päättyessä läänittäin; vertailun vuoksi on tauluun myös otettu vastaavat luvut koko maata varten jokaisen edellisen vuoden päättyessä v:sta 1930 alkaen.

Antalet hästar, som försäkrats i föreningarna, har under år 1946 ökat med 369 och försäkringsbeståndet med 116,393,800 mk. Antalet försäkrade nötkreatur har minskats med 45 men försäkringsbeståndet ökat med 6,680,300 mk. Försäkringsbeståndet för övriga kreatur har ökat med 51,000 mk.

Om till nyssnämnda 29,710 försäkrade hästar läggs de 13,427 hästar, som vid samma tid voro försäkrade i 2 inhemska kreatursförsäkringsbolag, finner man, att vid utgången av år 1946 inalles 43,137 hästar voro försäkrade. De lokala föreningarnas andel utgör 68.9 % av hela landets hästförsäkringsbestånd. Av nötkreaturen voro samtidigt 5,765 djur försäkrade i försäkringsbolagen eller jämte ovannämnda 7,050 sammanlagt 12,815 nötkreatur försäkrade. Av hela landets djurförsäkringsbestånd kommer 45 % på försäkringsföreningarna.

Nedanstående tabell utvisar antalet försäkrade hästar och nötkreatur i kreatursförsäkringsföreningarna, deras sammanlagda försäkringsbelopp och på grund därav beräknade försäkringsbelopp i medeltal per djur vid utgången av år 1946; för jämförelses skull innehåller tabellen därjämte motsvarande tal för hela landet vid utgången av varje föregående år f. o. m. år 1930.

Lääni — Län	Hevosia — Hästar			Nautaeläimiä — Nötkreatur		
	Luku Antal	Vakuutussumma Försäkr. belopp		Luku Antal	Vakuutussumma Försäkr. belopp	
		Kaikkiaan Inalles mk	Eläintä kohden Per djur mk		Kaikkiaan Inalles mk	Eläintä kohden Per djur mk
Uudenmaan — Nylands	413	7,150,800	17,300	62	456,000	7,400
Turun ja Porin — Åbo och Björneborgs	3,399	52,716,000	15,500	622	3,286,700	5,300
Ahvenanmaan maakunta — Landskapet Åland	751	10,858,600	14,500	489	1,548,500	3,200
Hämeen — Tavastehus	1,872	32,040,600	17,100	618	2,700,900	4,400
Kymen — Kymmene	2,568	40,443,100	15,700	917	6,389,200	7,000
Mikkelin — S:t Michels	416	8,370,400	20,100	71	387,500	5,500
Kuopion — Kuopio	1,654	42,233,600	25,500	1,123	7,578,100	6,700
Vaasan — Vasa	16,599	232,518,000	14,000	2,973	5,406,200	1,800
Oulun — Uleåborgs	2,038	39,010,800	19,100	175	697,500	4,000
<b>Yhteensä — Summa 1946</b>	<b>29,710</b>	<b>465,341,900</b>	<b>15,700</b>	<b>7,050</b>	<b>28,450,600</b>	<b>4,000</b>
1945	29,341	348,948,100	11,890	7,095	21,770,300	3,070
1944	28,648	282,520,800	9,860	7,643	20,453,400	2,680
1943	28,433	231,697,100	8,150	6,924	19,404,000	2,800
1942	28,420	186,687,400	6,570	7,300	14,009,100	1,920
1941	28,395	157,485,200	5,550	5,838	9,925,600	1,700
1940	27,908	134,517,500	4,820	9,292	12,408,100	1,340
1939	28,910	137,659,200	4,760	10,318	14,081,500	1,360
1938	25,691	113,028,100	4,400	9,273	11,747,000	1,270
1937	22,409	84,746,000	3,780	9,339	11,220,300	1,200
1936	19,674	63,664,000	3,240	9,088	10,082,100	1,190
1935	17,913	50,006,400	2,790	9,819	8,604,500	880
1934	16,640	43,649,000	2,620	9,398	8,050,000	860
1933	16,013	41,802,000	2,610	9,934	8,290,000	830
1932	16,707	42,388,000	2,540	10,370	9,347,000	900
1931	16,215	43,982,000	2,710	10,861	10,708,000	990
1930	16,756	47,152,000	2,810	10,609	11,690,000	1,100

Taulussa havaitaan m. m., että v. 1946 Vaasan lääni edusti suurinta määrää yhdistyksissä vakuutettuja hevosia, nimittäin 55.9 % niiden kokonaismäärästä 29,710:stä, ja lähinnä oli Turun ja Porin lääni, 11.4 %, ja Kymen lääni, 8.6 %.

Yhdistyksissä vakuutetuista 7,050 nautaeläimestä oli suurin osa eli 42.2 % vakuutettuna Vaasan läänissä, sitä lähinnä 15.9 % Kuopion läänissä ja 13.0 % Kymen läänissä.

Eläinvakuutus Suomessa on siis laajuudeltaan varsin pieni.

Vakuutuksien keskimääräinen suuruus vakuutetua eläintä kohden eri lääneissä vaihtelee tuntuvasti, riippuen m. m. siitä, ovatko omistajat vakuutaneet ainoastaan arvokkaimmat eläimensä vai myös tavalliset. V. 1946 keskimääräinen vakuutussumma hevosta kohden oli suurin Kuopion läänissä, nimittäin 25,500 mk, ja pienin Vaasan läänissä 14,000

Av tabellen finner man bl. a., att Vasa län år 1946 hade det största antalet i föreningarna försäkrade hästar, nämligen 55.9 % av hela antalet 29,710, och därnäst kom Åbo och Björneborgs län med 11.4 % och Kymmene län med 8.6 %.

Av de i föreningarna försäkrade 7,050 nötkreaturen var största antalet eller 42.2 % försäkrade i Vasa län, därnäst 15.9 % i Kuopio län och 13.0 % i Kymmene län.

Kreatursförsäkringens i Finland är sålunda av mycket ringa omfattning.

Försäkringarnas medelstorlek per försäkrat kreatur i de olika länen varierar i rätt hög grad, beroende bl. a. på om endast värdefullare djur eller även vanliga kreatur av ägarna försäkrats. Störst var år 1946 medelförsäkringssumman per häst i Kuopio län, nämligen 25,500 mark, och minst i Vasa län, 14,000 mk. Nötkreaturen voro

mk. Nautaeläimet olivat keskimäärin korkeimmin vakuutettuina Uudenmaan läänissä, jossa keskimääräinen vakuutussumma eläintä kohden oli 7,400 mk, kun sen sijaan vakuutukset Vaasan läänissä olivat keskimäärin alimmat, vain 1,800 mk eläintä kohden. Eläimet olivat siis jatkuvasti silloisiin hintoihin nähden huomattavasti alivakuutettuja.

Vuonna 1946 maksoivat yhdistykset korvausta 942 vahingoittuneesta hevosesta, joista 439 kuoli. Korvaussumma oli 6,617,336 mk. Vakuutettujen hevosten keskimäärästä vahingoittui 1.49 % ja korvaussumma oli 1.62 mk kutakin keskimääräisen vakuutussumman 100 markkaa kohti.

Samana aikana maksettiin korvausta 168 vahingoittuneesta nautaeläimestä, joista 83 kuoli. Korvaussumma oli 508,205 mk. Vakuutettujen nautaeläinten keskimäärästä vahingoittui vuotta kohden 2.37 %, ja korvaussumma oli 2.02 mk kutakin keskimääräisen vakuutussumman 100 markkaa kohti.

Pienen karjan vakuutuksia on myöntänyt vain neljä yhdistystä. Korvauksia näistä vakuutuksista ei ole suoritettu.

Yleiskatsausta varten yhdistetään seuraavassa taulussa vastaavia tietoja 5-vuotiskausin v:sta 1905 lukien sekä joka vuodesta kuluvalta vuosikymmeneltä.

i medeltal högst försäkrade i Nylands län, där medelförsäkringsbeloppet per djur var 7,400 mk, medan försäkringarna i Vasa län voro i genomsnitt de lägsta med endast 1,800 mk per djur.

Djuren voro således i förhållande till de dåvarande priserna avsevärt underförsäkrade.

År 1946 utbetalade föreningarna skadestånd för 942 skadade hästar, av vilka 439 dogo. Ersättningsbeloppet utgjorde 6,617,336 mk. Av medeltalet försäkrade hästar skadades per år 1.49 % och skadeersättningarna utgjorde 1.62 mk för 100 mk av årets medelförsäkringssumma.

Under samma tid erlades skadestånd för 168 av de försäkrade nötkreaturen och av de skadade dogo 83. Ersättningsbeloppet uppgick till 508,205 mk. Av medelförsäkringsbeståndet skadades per år 2.37 %, och ersättningen utgjorde 2.02 mk för varje 100 mk av medelförsäkringsbeloppet.

Endast 4 föreningar ha beviljat försäkringar för mindre djur. Ersättningsbeloppet för dessa försäkringar erlades icke.

För att ernå nödig överblick sammanställas i följande tabell motsvarande uppgifter för 5-årsperioder från och med år 1905 och för varje år under nuvarande årtionden.

V u o s i Å r	Vahingoittumis- prosentti Skadeprocent		Korvaussumma vakuu- tussumman 100 mk:aa kohti — Ersättnings- summa per 100 mk av försäkringssumman	
	Hevosten Hästar	Nauta- eläinten Nötkreatur	Hevosten Hästar	Nauta- eläinten Nötkreatur
	%	%	mk	mk
1905 .....	1.77	1.94	0.96	1.08
1906—10 .....	1.73	1.44	1.11	0.99
1911—15 .....	2.07	1.39	1.36	1.00
1916—20 .....	1.31	0.63	1.07	0.64
1911—25 .....	1.37	0.73	1.13	0.76
1926—30 .....	1.72	0.91	1.16	1.02
1931—35 .....	2.38	1.90	1.41	1.53
1936—40 .....	2.91	2.44	1.56	1.33
1941 .....	2.71	2.23	1.58	0.86
1942 .....	2.23	2.11	1.20	1.22
1943 .....	2.29	1.71	1.16	1.58
1944 .....	2.70	2.10	0.75	2.26
1945 .....	3.73	2.07	1.93	1.67
1946 .....	1.47	2.37	1.62	2.02

Toimintavuoden vakuutusmaksut olivat 14,216,360 mk.

Yhdistyksillä oli yhteensä voitto- ja tappiotilin mukaan tuloja v. 1946:

vakuutusmaksuja — premier .....	14,216,400 mk
jälleenvakuuttajat maksaneet — av återförsäkrare .....	4,684,600 ”
korjoja y. m. tuloja — räntor o. a. inkomster .....	893,300 ”
<b>Yhteensä — Summa</b>	<b>19,794,300 mk</b>
sekä menoja — samt utgifterna:	
korvauksia — skadeersättningar .....	7,125,500 ”
hoitokustannuksia — förvaltningskostnader .....	1,651,700 ”
jälleenvakuutusmaksuja — återförsäkringspremier .....	7,234,000 ”
julkiset maksut — publika utgifter .....	94,800 ”
siirto vararahastoon — överföring till reservfonden .....	573,800 ”
muita menoja — övriga utgifter .....	352,500 ”
<b>Yhteensä — Summa</b>	<b>17,032,300 mk</b>
Siis tilivuoden bruttoylijäämä — Alltså räknenskapsårets bruttoöverskott .....	2,762,000 mk

Premierna för verksamhetsåret utgjorde 14,216,360 mark.

Föreningarnas sammanlagda inkomster enligt vinst- och förlusträkningen voro år 1946:

Yhdistysten varat olivat puheena olevan vuoden lopussa sijoitetut seuraavalla tavalla:

Kassa — Kassa .....	814,300 mk
Talletettu pankkeihin ja säästöpankkeihin — I bank och sparbank .....	14,544,100 ”
Maksamattomia vakuutusmaksuja — Utestående premier	1,139,200 ”
Muita varoja — Övriga tillgångar .....	522,300 ”
<b>Yhteensä — Summa</b>	<b>17,019,900 mk</b>

Föreningarnas tillgångar voro vid slutet av ifrågavarande år placerade på följande sätt:

Yhdistysten varsinaiset velat olivat samaan aikaan:

Maksamattomia korvauksia — Oguldna skadeersättningar	149,700 mk
Lainoja — Lån .....	36,400 ”
Muita velkoja — Övriga skulder .....	2,109,700 ”
<b>Yhteensä — Summa</b>	<b>2,295,800 mk</b>

Föreningarnas verkliga skulder vid samma tid voro:

Siis yhdistyksien puhdas omaisuus oli vuoden 1946 lopussa 14,724,100 mk, ja on se vuoden kuluessa lisääntynyt 3,445,500 mk. Perimättömien vakuutusmaksujen määrä on vuoden 1946 kuluessa lisääntynyt 387,704 mk ja oli se 1946 lopussa 8.01 % yhdistysten vakuutusmaksutuloista.

Tilanne on prosentuaalisesti huonontunut edellisestä vuodesta. Valitettavasti on yhdistyksissä oltu liian leväperäisiä vakuutusmaksujen perimisessä ja vakuutusmaksut ovat jääneet joskus vast'edes perittäviksi ja yhdistyksen varoihin nähden sängen huomattavia summia on vuosittain jouduttu perimättöminä poistamaan.

Yhdistysten puhtaan omaisuuden vakuutus-kannan 1,000 markkaa kohden kunkin vuoden lopussa vuosina 1906—1946 osoittavat alla olevat luvut:

Således utgjorde vid slutet av år 1946 föreningarnas verkliga tillgångar 14,724,100 mk, och hava dessa under året ökats med 3,445,500 mk. Beloppet utestående premier har under år 1946 ökats med 387,704 mk och utgjorde vid utgången av år 1946 8.01 % av premierna.

Läget har procentuellt försämrats sedan föregående år. Beklagligt är, att föreningarna försummat att indriva sina premier i tid och att denna indrivning lämnats till en avlägsen framtid, så att på detta sätt ganska betydliga summor i förhållande till föreningens tillgångar årligen avskrivits oindrivna.

Nedanstående tal angiva föreningarnas rena behållning för varje 1,000 mk av försäkringsbeståndet vid utgången av åren 1906—1946:

Vuonna — År 1906 .....	1.52 mk	Vuonna — År 1926 .....	22.28 mk
” — ” 1907 .....	1.47 ”	” — ” 1927 .....	22.60 ”
” — ” 1908 .....	1.23 ”	” — ” 1928 .....	28.98 ”
” — ” 1909 .....	1.46 ”	” — ” 1929 .....	23.57 ”
” — ” 1910 .....	2.97 ”	” — ” 1930 .....	23.38 ”
” — ” 1911 .....	4.59 ”	” — ” 1931 .....	23.40 ”
” — ” 1912 .....	4.58 ”	” — ” 1932 .....	25.02 ”
” — ” 1913 .....	5.50 ”	” — ” 1934 .....	26.60 ”
” — ” 1914 .....	6.79 ”	” — ” 1935 .....	26.15 ”
” — ” 1915 .....	7.82 ”	” — ” 1936 .....	24.13 ”
” — ” 1916 .....	11.25 ”	” — ” 1937 .....	22.34 ”
” — ” 1917 .....	11.91 ”	” — ” 1938 .....	21.74 ”
” — ” 1918 .....	15.09 ”	” — ” 1939 .....	21.18 ”
” — ” 1919 .....	14.26 ”	” — ” 1940 .....	22.60 ”
” — ” 1920 .....	12.75 ”	” — ” 1941 .....	25.04 ”
” — ” 1921 .....	13.98 ”	” — ” 1942 .....	30.01 ”
” — ” 1922 .....	15.04 ”	” — ” 1943 .....	29.79 ”
” — ” 1923 .....	16.51 ”	” — ” 1944 .....	32.10 ”
” — ” 1924 .....	18.52 ”	” — ” 1945 .....	32.51 ”
” — ” 1925 .....	20.64 ”	” — ” 1946 .....	29.81 ”

Vakuutuskannan noususta johtuu kertomusvuonna tapahtunut aleneminen.

Alla olevassa taulussa yhdistykset ryhmitetään läänittäin niiden vuoden 1946 lopussa omistamien varojen suuruuden mukaan, kun niistä on vähennetty maksamattomat korvaukset ja kaikki lainat.

Försäkringsbeståndets ökning har försäkrat en liten minskning under berättelse året.

I nedanstående tabell grupperas föreningarna länsvis efter storleken av sin behållning vid utgången av år 1946 sedan oguldna skadeersätningar och samtliga lån frändragits.

Lääni—Län	Varat ovat velkoja suuremmat Tillgångarna övertiga gälden med						Yhteensä Summa
	alle 20,000 mk under 20,000 mk	20,000 mk:sta 50,000 mk:aan mellan 20,000 och 50,000 mk	50,000 mk:sta 100,000 mk:aan mellan 50,000 och 100,000 mk	100,000 mk:sta 150,000 mk:aan mellan 100,000 och 150,000 mk	150,000 mk:sta 200,000 mk:aan mellan 150,000 och 200,000 mk	Yli 200,000 mk över 200,000 mk	
Uudenmaan — Nylands .....	—	—	1	1	1	—	3
Turun ja Porin — Åbo och Björneborgs ..	—	1	2	1	2	4	10
Ahvenanmaan maakunta — Landskapet Åland .....	—	—	—	—	—	1	1
Hämeen — Tavastehus .....	1	1	—	—	1	2	5
Kymen — Kymmene .....	—	3	3	5	1	1	13
Mikkelin — S:t Michels .....	1	2	—	1	—	—	4
Kuopion — Kuopio .....	—	—	3	1	—	3	7
Vaasan — Vasa .....	1	6	7	10	10	11	45
Oulun — Uleåborgs .....	1	3	1	1	—	2	8
<b>Yhteensä — Summa</b>	<b>4</b>	<b>16</b>	<b>17</b>	<b>20</b>	<b>15</b>	<b>24</b>	<b>96</b>

Vaikka yhdistysten varojen summa on yleensä kasvanut, ovat useimmat yhdistykset edelleen varsin heikkoja.

Seuraavassa taulussa esitetään ne syyt, jotka ovat aiheuttaneet vakuutettuja hevosia kohdanneet vahingot sekä kuinka suuret olivat korvaukset kustakin eri syyistä sattuneista vahingoista.

Ehuru föreningarnas tillgångar i allmänhet ökat, äro de flesta föreningar ännu synnerligen svaga.

I följande tabell anföras orsakerna till skadorna, som drabbat försäkrade hästar, och ersätningarnas storlek för varje särskilt slag av skador.

*Hevosia kohdanneiden vahinkojen syyt. — Orsakerna till skadorna som drabbat hästar.*

Syy—Orsak	Luku Antal	%	Yhteensä Summa	%
Erilaiset luokatkeamat — Benbrott av olika slag .....	48	5.1	632,741	9.6
Patti — Spatt .....	34	3.6	223,170	3.4
Tulehdukset luissa ja nivelissä — Inflammation i ben och leder .....	74	7.8	333,730	5.0
Muut luuston taudit — Annan sjukdom i benbyggnaden ....	16	1.7	63,358	0.9
Erilaiset kaviotaudit — Hovlidanden av olika slag .....	46	4.9	164,929	2.5
Tulehdukset jänteissä ja jännetupeissa — Inflammation i senor och senskidor .....	46	4.9	145,078	2.2
Muut ontumisviat — Hältor av olika slag .....	59	6.3	148,943	2.3
Ähky — Kolik .....	112	11.9	909,065	13.7
Muut vatsa- ja suolivammat ja taudit — Övriga åkommor och sjukdomar i mage och tarmar .....	167	17.7	1,316,066	19.9
Hengityselinten vammat ja taudit — Åkommor och sjukdomar i andningsorganen .....	52	5.5	337,878	5.1
Kuohitsemisen seuraukset — Kastrationsföljder .....	5	0.5	98,265	1.5
Muut taudit ja vammat — Andra sjukdomar och åkommor ..	230	24.4	1,977,617	29.9
Syy tuntematon — Okänd orsak .....	53	5.6	266,196	4.0
<b>Yhteensä — Summa</b>	<b>942</b>	<b>100.0</b>	<b>6,617,836</b>	<b>100.0</b>

Samalla tavalla esitetään seuraavassa taulussa vakuutettuja nautaeläimiä kohdanneiden vahinkojen syyt sekä korvaussummat kustakin eri syystä sattuneista vahingoista.

Likaledes anföras i nedanstående tabell orsakerna till de skador, som drabbat försäkrade nötkreatur, samt ersättningarna för varje särskilt slag av skador.

*Nautaeläimiä kohdanneiden vahinkojen syyt. — Orsaker till skadorna som drabbat nötkreatur.*

Syy—Orsak	Luku Antal	%	Yhteensä Summa	%
Erilaiset luokatkeamat — Benbrott av olika slag .....	3	1.8	5,995	1.2
Muut luuston ja nivelten vammat — Andra åkommor i benbyggnad och leder .....	8	4.8	5,681	1.1
Punatauti — Blodstallning .....	25	14.9	118,828	23.4
Pernarutto — Mjältbrand .....	—	—	—	—
Vatsa- ja suolivammat ja taudit — Mag- och tarmåkommor och sjukdomar .....	41	24.4	133,434	26.3
Hengityselinten vammat ja taudit — Fel och sjukdomar i andningsorganen .....	6	3.6	13,090	2.6
Poikimakuume — Kalvningsfeber .....	21	12.5	27,685	5.4
Vammoja siitineliimissä — Åkommor i könsorganen .....	20	11.9	34,634	6.8
Muut taudit ja vammat — Andra sjukdomar och åkommor ..	34	20.2	129,716	25.5
Syy tuntematon — Okänd orsak .....	10	5.9	39,142	7.7
<b>Yhteensä — Summa</b>	<b>168</b>	<b>100.0</b>	<b>508,205</b>	<b>100.0</b>

Alkaen vuodesta 1926, jolloin eläinvakuutusyhdistysten vakuutuskannan jälleenvakuuttaminen sai alkunsa, vakuutusyhdistysten vakuutusmaksutulot ja vahingonkorvausmenot kokonaisuudessaan, jälleenvakuuttajain osuudet niistä sekä yhdistysten omat osuudet ovat suhtautuneet toisiinsa seuraavassa taulussa esitetyllä tavalla.

Under tiden f. o. m. år 1926, då återförsäkringen av kreatursförsäkringsföreningarnas försäkringsbestånd tog sin början, ha försäkringsföreningarnas totala premieinkomster och skadeersättningar, återförsäkrarnas andelar samt föreningarnas egna andelar förhållit sig till varandra på sätt tabellen här nedan utvisar.

Vuosi År	Vakuutus- maksuja kaikkiaan Summa försäkrings- premier	Siitä jälleen- vakuut- tajain osuus Därav åter- försäkrar- nas andel	Yhdistys- ten osuus Förenin- garnas andel	Vahingon- korvauksia kaikkiaan Summa skade- ersättningar	Siitä jälleen- vakuut- tajain osuus Därav åter- försäkrar- nas andel	Yhdi- tysten osuus Förenin- garnas andel	Korvaus %ssa vak. maksulista — Ersätt- ning i % av premier		
							Kaik- kiaan Inalles	Jälleen- vak. Åter- förs.	Yhdist Fören.
1926	640,700	—	640,700	478,600	—	478,600	74.7	—	74.7
1927	687,000	6,900	680,100	520,500	12,800	507,900	75.8	185.5	74.7
1928	714,000	26,600	687,400	586,600	24,200	562,400	82.2	91.0	81.8
1929	783,700	43,900	739,800	652,600	39,900	612,700	83.3	90.9	82.8
1930	815,700	69,700	746,000	763,700	90,800	672,900	93.6	130.3	90.2
1931	832,200	78,500	753,700	808,700	109,100	699,600	97.2	139.0	92.8
1932	904,100	88,500	815,600	727,700	66,000	661,700	80.5	74.6	81.1
1933	889,300	44,200	845,100	695,600	43,300	652,300	78.2	98.0	77.2
1934	935,900	54,800	881,100	798,400	47,200	751,200	85.3	86.2	85.3
1935	1,083,800	74,800	1,009,000	819,200	76,600	742,600	75.6	102.4	73.6
1936	1,396,200	167,000	1,229,200	855,100	98,800	756,300	61.2	59.2	61.5
1937	1,884,300	372,900	1,511,400	1,235,400	261,300	974,100	67.0	70.1	64.5
1938	2,628,100	725,200	1,902,900	1,900,100	603,300	1,296,800	72.3	83.2	68.1
1939	3,316,800	995,300	2,321,500	1,981,400	661,000	1,320,400	59.7	66.4	56.9
1940	3,062,200	908,900	2,153,300	2,716,300	910,500	1,805,800	88.7	100.2	83.9
1941	3,942,100	1,235,100	2,697,000	2,335,600	865,900	1,469,700	59.2	70.1	54.5
1942	4,650,000	1,696,800	2,953,200	2,288,900	1,002,000	1,286,900	49.2	59.1	43.6
1943	6,521,600	2,765,100	3,756,500	2,762,600	1,358,200	1,404,400	42.4	49.1	37.4
1944	8,263,700	3,571,100	4,692,600	4,348,200	2,452,000	1,896,200	52.6	68.7	40.4
1945	9,808,900	4,553,200	5,255,700	6,392,900	3,902,800	2,490,100	65.2	85.7	47.4
1946	14,216,400	7,234,000	6,982,400	7,125,500	4,684,600	2,440,900	50.1	64.8	34.9

Vuoden 1946 aikana 90 yhdistystä eli n. 93.8 % kaikista yhdistyksistä on jälleenvakuuttanut osan vakuutuskannastaan. Nämä yhdistykset voivat jälleenvakuutuksen turvin vakuuttaa eläimet täydestä arvostaan ja siten täydellisesti tyydyttää paikkakuntansa vakuutustarpeen. Sitä vastoin ne 6 yhdistystä, jotka eivät ole järjestäneet jälleenvakuutusta, voivat vakuuttaa eläimet enintään yhdistysjärjestyksensä määräämästä enimmäismäärästä. Näistä yhdistyksistä on Vaasan läänissä 5, ja Turun ja Porin läänissä 1. Tosin muutamat näistä välittävät rinnakkaisvakuutuksen Suomen eläinvakuutusyhtiöön, jote vakuutusnottajat voivat vakuuttaa eläimensä korkeammastakin arvosta.

Vakuutusnottajain kannalta sekä silmälläpitäen vakuutusturvan lisäämistä ja sen ulottamista yhä laajempiin piireihin ei ole yhdentekevää, kykenevätkö yhdistykset vakuuttamaan eläimet täyteen tai lähes täyteen arvoon vaiko mahdollisesti vain kolmanneksen todellisesta arvosta.

### III. Kalastusvakuutusyhdistykset.

Kalastusvakuutuksella tarkoitetaan elinkeinona harjoitetussa kalastuksessa käytettyjen välineiden, kuten pyydysten, alusten ja suojarakennus-

Under år 1946 ha 90 föreningar eller 93.8 % av alla föreningar återförsäkrat en del av sitt försäkringsbestånd. Dessa föreningar kunna med stöd av sina återförsäkringar försäkra djuren till deras fulla värde och sälunda fullständigt tillgodose ortens försäkringsbehov. Däremot kunna de 6 föreningar, vilka icke tagit någon återförsäkring, försäkra djuren endast till det maximalbelopp, som bestämmes i deras stadgar. Av dessa föreningar verka 5 i Vasa län samt 1 i Åbo och Björneborgs län. Visserligen förmedla några av dessa co-försäkring hos Kreatursförsäkringsbolaget i Finland, varför försäkringstagnarna kunna försäkra sina djur även till högre belopp.

Ur försäkringstagarnas synpunkt och med tanke på försäkringsskyddets ökande och dess utsträckande till allt vidare kretsar är det icke likgiltigt, huruvida föreningarna äro i stånd att försäkra kreaturen till fullt resp. nästan fullt värde eller möjligen blott till en tredjedel av det faktiska värdet.

### III. Fiskeriförsäkringsföreningar.

Med fiskeriförsäkring åsyftas försäkring av de hjälpmedel, såsom fångstredskap, farkoster och skjulbyggnader, vilka användas vid såsom nä-



ten vakuuttamista, joten otsakkeessa oleva, yleisesti käytetty nimitys „kalastusvakuutus” on jonkun verran harhaanjohtava.

Kalastusvakuutus ei ole maamme kalastajain piirissä saanut osakseen mainittavaa harrastusta.

Vuonna 1946 on toiminut vain 4 kalastusvakuutusyhdistystä, *Itämeren Suomenlahden Kalastusvälinevakuutusyhdistys*, *Satakunnan Kalastusvälinevakuutusyhdistys*, *Nylands Fiskeriförsäkringsförening* sekä *Åbolands Fiskeriförsäkringsförening* nimiset yhdistykset. 22. 6. 38 annetun lain mukaan kalastusvakuutusyhdistyksillä on oikeus saada avustusta valtion varoista.

Kalastusvakuutusyhdistysten yhteenlaskettu vakuutuskanta oli v:n 1946 päättyessä pyörein luvuin vain 6,726,400 mk, jaettuna 845 vakuutukselle; vakuutusta kohden tuli siis keskimäärin noin 7,960 mk. Vakuutusmaksuja kantoivat yhdistykset vuonna 1946 yhteensä 137,052 mk ja suorittavat vahingonkorvauksia 185,513 mk. Jälleenvakuutuksia yhdistykset eivät ole käyttäneet.

ringsfång bedrivet fiskeri, varför rubrikens allmänt använda benämning „fiskeriförsäkring” är något missvisande.

Fiskeriförsäkringen har icke bland landets fiskare tillvunnit sig något nämnvärt intresse.

Under år 1946 ha endast 4 fiskeriförsäkringsföreningar varit i verksamhet; föreningarnas namn äro utsatta här invid. Enligt lagen av den 22. 6. 38 äro fiskeriförsäkringsföreningarna berättigade till understöd av statsmedel.

Fiskeriförsäkringsföreningarnas sammanlagda försäkringsbestånd vid utgången av år 1946 utgjorde i runt tal endast 6,726,400 mk, fördelat på 845 försäkringar; medelbeloppet per försäkring var sålunda omkring 7,960 mk. I premier uppburso föreningarna under år 1946 inalles 137,052 mk och betalade i skadeersättningar 185,513 mk. Återförsäkring ha föreningarna icke tagit.

1946.

I.

**PALOVAKUUTUS.—BRANDFÖRSÄKRING.**

*ASSURANCE CONTRE L'INCENDIE.*

**YHDISTYKSET JA VAKUUTUSKANTA.—  
FÖRENINGARNA OCH FÖRSÄKRINGSBESTÅNDET.**

*SOCIÉTÉS ET SOMMES ASSURÉES.*

1 Yhdistyksen rekisteröity nimi Föreningens inregistrerade namn <i>Le noms enregistrés de sociétés</i>	2 Toimitusjohtajan nimi ja osoite Verkställande direktörens namn och adress <i>Le noms et l'adresse du directeur</i>	3 Yhdistyksen kotipaikka Föreningens hemort <i>Domicile de sociétés</i>
<b>Uudenmaan lääni. — Nylands län.</b>		
1 Artjärven Palovakuutusyhdistys .....	Väinö Marttala, Artjärvi	Artjärvi
2 Askolan Palovakuutusyhdistys .....	Arvid Eloranta, Askola	Askola
3 Elimäen Palovakuutusyhdistys .....	A. Varava, Elimäki	Elimäki
4 Iitin Palovakuutusyhdistys .....	Impi Kotiranta, Kausala	Iitti
5 Jaalan Palovakuutusyhdistys .....	Kalle Kallio, Jaala	Jaala
6 Karjalohjan ja Sammatin kuntain Palovakuutusyhdistys .....	J. E. Joenpelto, Sammatti	Sammatti
7 Kirvun Palovakuutusyhdistys .....	Simo Ovaska, Orimattila	Orimattila
8 Lappträsk Brandförsäkringsförening .....	O. Olander, Lappträsk	Lappträsk
9 Liljendal Brandförsäkringsförening .....	Karl-August Liljebblad, Liljendal	Liljendal
10 Mäntsälän Palovakuutusyhdistys .....	Juho Nikula, Mäntsälä	Mäntsälä
11 Nummen Palovakuutusyhdistys .....	Lauri Valli, Nummi	Nummi
12 Nurmijärven Palovakuutusyhdistys .....	Lauri Kostia, Nurmijärvi	Nurmijärvi
13 Orimattilan kunnan Palovakuutusyhdistys .....	Vilho Sihvola, Orimattila	Orimattila
14 Pornaisten Palovakuutusyhdistys .....	Väinö Siivola, Hinthaara, Laukkoski	Pornaisten
15 Pusulan Palovakuutusyhdistys .....	Sulo Hirvikorpi, Pusula, Hirvijoki	Pusula
16 Sibbo sockens och Östersundom kapells brandförsäkringsförening .....	J. E. Björkvall, Nickby	Sibbo
17 Tuusulan Palovakuutusyhdistys .....	E. S. Niiles, Helsinki, Simonk. 6	Tuusula
18 Ömsesidiga försäkringsföreningen Östra Nylands brandstodsförening .....	Wilhelm Mylius, Borgå, Runebergsgatan 29	Borgå
<b>Yhteensä — Summa</b>		
<b>Turun ja Porin lääni. — Åbo och Björneborgs län.</b>		
1 Halikon ja Angelniemen Palovakuutusyhdistys ..	Frans Nummila, Halikko	Halikko
2 Hiitolan Palovakuutusyhdistys .....	Arvi Silden, Otalampi, Kuusimäki	Porin
3 Huittisten y. m. kuntain Palovakuutusyhdistys ..	Oskari Hannula, Lauttakylä	Huittinen
4 Hämeenkyrön Palovakuutusyhdistys .....	Jalmari Helo, Hämeenkyrö	Hämeenkyrö
5 Ikaalisten Palovakuutusyhdistys .....	J. K. Järvinen, Ikaalinen	Ikaalinen
6 Iniö Brandförsäkringsförening .....	M. D. Andersson, Norrby, Iniö	Iniö
7 Johanneksen Palovakuutusyhdistys .....	Méeri Salo, Paimio, Vista, Liiketalo	Paimio
8 Jämijärven Palovakuutusyhdistys .....	Niilo Salonen, Jämijärvi	Jämijärvi
9 Kankaanpään y. m. kuntain Palovakuutusyhdistys ..	M. Mattila-Oukari, Kankaanpää	Kankaanpää
10 Karkun ja Suoniemen Palovakuutusyhdistys .....	Lauri Mattila, Kärppälä	Karkku
11 Kiikalan Palovakuutusyhdistys .....	A. Sirkkala, Kiikala	Kiikala
12 Kimito Brandförsäkringsförening .....	Axel Österberg, Kimito	Kimito
13 Kiskon ja Suomusjärven Palovakuutusyhdistys ..	Heikki Korento, Suomusjärvi	Suomusjärvi
14 Kiukaisten y. m. kuntain Palovakuutusyhdistys ..	O. Myllymaa, Kiukainen	Kiukainen
15 Kokemäen y. m. kuntain Palovakuutusyhdistys ..	M. H. Jokinen, Kokemäki	Kokemäki
16 Korpo och Houtskär Brandförsäkringsförening ...	Werner Abrahamsson, Korpo, Galtby	Korpo
17 Kuolemajärven Palovakuutusyhdistys .....	Samuli Kuikka, Mäntyharju, Halmeniemi	Halikko
18 Kurkijoen kunnan Palovakuutusyhdistys .....	Heikki Tirri, Ilmajoki, Ketola	Loimaan kpl.
19 Köyliön Palovakuutusyhdistys .....	Ilmari Rajala, Säkyli, Vuori	Köyliö
20 Laitilan y. m. kuntain Palovakuutusyhdistys .....	J. A. Nummela, Laitila	Laitila

4	5 Vakuutuslajin luku Anzahl polices Nombre des assurances	6 Vakuutussumma vuoden lopussa Försäkringssumma vid årets slut Sommes assurées à la fin de l'année			8 Yhteensä Summa Somme totale	9 Jälleavakuutussumma vuoden lopussa Aterföräkringssumma vid årets slut Rassurances à la fin de l'année	10 Osittussumma vuoden lopussa Premiefördelningsbelopp vid årets slut Le somme pour calculer les primes à la fin de l'année	11 Taksotus osittussumman 1 000 m.k.t.h. Uttaxering % av premie-fördelningssumman Taxation % des sommes pour calculer les primes		
		Kilntelstää Fastighet Immeubles	Irtalmistoa Lösegendom Meubles	1000 mk						
				1000 mk						
1866	805	61 711	21 633	83 344	55 773	100 309	1: 50	1		
1879	711	97 997	50 654	148 651	128 321	170 093	1: 50	2		
1889	1 257	134 300	57 629	191 929	112 712	196 930	1: 60	3		
1879	1 877	186 262	114 474	300 736	206 141	344 511	1: 70	4		
1889	1 889	44 294	13 815	58 109	52 680	56 291	2: —	5		
1887	252	20 621	5 840	26 461	21 436	31 095	1: 80	6		
1889	112	—	8 958	8 958	4 656	8 958	2: —	7		
1917	781	69 572	23 171	92 743	65 017	94 752	2: —	8		
1922	429	51 773	21 169	72 942	51 845	77 119	1: 70	9		
1928	1 320	89 005	43 600	132 605	86 663	131 931	1: 70	10		
1937	396	64 406	37 833	102 239	91 249	114 879	1: 70	11		
1928	1 272	112 343	46 106	158 449	108 145	172 106	1: 75	12		
1883	1 895	231 412	106 921	338 333	165 450	347 476	1: 80	13		
1927	489	67 496	31 150	98 646	66 577	102 606	2: —	14		
1908	690	74 728	40 111	114 839	72 176	115 650	1: 70	15		
1894	2 791	206 315	93 510	299 825	204 783	293 506	2: —	16		
1927	830	168 872	81 453	250 325	155 927	243 949	2: —	17		
1892	18 706	1 181 328	505 905	1 687 233	337 447	1 780 851	2: —	18		
	36 502	2 862 435	1 303 932	4 166 367	1 986 998	4 383 012				
1870	1 813	252 249	160 302	412 551	270 078	421 906	1: 60	1		
1877	949	—	18 755	18 755	3 751	18 755	2: —	2		
1921	3 089	409 318	179 164	588 482	417 409	575 516	1: 55	3		
1921	1 888	203 840	92 080	295 920	251 089	313 609	1: 60	4		
1891	4 461	132 932	55 473	188 405	142 082	230 632	1: 80	5		
1928	169	7 834	1 452	9 286	7 037	8 471	1: 80	6		
1882	184	—	11 413	11 413	8 678	11 413	2: —	7		
1923	599	52 735	23 443	76 178	49 462	90 155	1: 70	8		
1892	2 352	235 255	106 276	341 531	253 365	415 195	1: 60	9		
1894	981	113 849	62 358	176 207	127 739	166 796	1: 80	10		
1876	1 025	136 064	102 565	238 629	174 748	243 071	1: 60	11		
1873	3 265	293 755	177 255	471 010	334 142	460 931	1: 75	12		
1874	1 174	153 964	90 701	244 665	195 294	232 063	1: 60	13		
1885	8 400	1 197 532	802 873	2 000 405	1 479 647	2 197 032	1: 50	14		
1871	3 804	555 146	375 480	930 626	456 501	989 959	1: 50	15		
1869	764	42 354	10 237	52 591	31 449	49 385	1: 50	16		
1892	416	—	10 540	10 540	—	12 037	2: —	17		
1900	686	—	16 696	16 696	8 338	17 378	2: —	18		
1924	292	19 846	13 889	33 735	22 889	35 681	1: 80	19		
1889	5 313	490 783	269 270	760 053	370 000	836 482	1: 50	20		

Taulu 1.

1	2	3
Yhdistyksen rekisteröity nimi Föreningens inregistrerade namn <i>Le nome enregistré de sociétés</i>	Toimitusjohtajan nimi ja osoite Verkställande direktörens namn och adress <i>Le nome et l'adresse du directeur</i>	Yhdistyksen kotipaikka Föreningens hemort <i>Domicile de sociétés</i>
<p>21 Lapin T. I. Palovakuutusyhdistys .....</p> <p>22 Lavian Palovakuutusyhdistys .....</p> <p>23 Liedon Palovakuutusyhdistys .....</p> <p>24 Loimaan Seudun Palovakuutusyhdistys .....</p> <p>25 Marttilan y. m. kuntain Palovakuutusyhdistys ....</p> <p>26 Maskun Palovakuutusyhdistys .....</p> <p>27 Merikarvian ja Siikaisten Palovakuutusyhdistys ..</p> <p>28 Mietoisten kunnan Palovakuutusyhdistys .....</p> <p>29 Mouhijärven Palovakuutusyhdistys .....</p> <p>30 Mynämäen y. m. kuntain Palovakuutusyhdistys ..</p> <p>31 Nagu Brandförsäkringsförening .....</p> <p>32 Nakkilan Palovakuutusyhdistys .....</p> <p>33 Nousiaisten Palovakuutusyhdistys .....</p> <p>34 Paimion ja Piikkiön Palovakuutusyhdistys .....</p> <p>35 Pargas Ömsesidiga Försäkringsförening .....</p> <p>36 Parkanon Palovakuutusyhdistys .....</p> <p>37 Perniön Palovakuutusyhdistys .....</p> <p>38 Punkalaitumen Palovakuutusyhdistys .....</p> <p>39 Pöytyän y. m. kuntain Palovakuutusyhdistys ....</p> <p>40 Rauman maalaiskunnan Palovakuutusyhdistys ..</p> <p>41 Rymättylän ja Merimaskun Palovakuutusyhdistys</p> <p>42 Rymättylän Pientilallisten Palovakuutusyhdistys ..</p> <p>43 Sauvon ja Karunan Palovakuutusyhdistys .....</p> <p>44 Särkisalon Palovakuutusyhdistys — Finby Brandförsäkringsförening .....</p> <p>45 Taivassalon y. m. kuntain Palovakuutusyhdistys ..</p> <p>46 Turun ja Porin läänin Palovakuutusyhdistys ....</p> <p>47 Tyrvään, Kiikan ja Kiikoisten Palovakuutusyhdistys</p> <p>48 Ulvilan, Kullaan ja Porin mlk:n Palovakuutusyhdist.</p> <p>49 Uskelan, Muurlan, Pertelin ja Kuusjoen kuntain Palovakuutusyhdistys .....</p> <p>50 Vampulan y. m. kuntain Palovakuutusyhdistys ..</p> <p>51 Vehmaan ja Lokalahden Palovakuutusyhdistys ..</p> <p>52 Viljakkalan Palovakuutusyhdistys .....</p> <p style="text-align: center;"><b>Yhteensä — Summa</b></p>	<p>Jalmari Antola, Lappi T. I. Lapinkylä Yrjö Polvia, Lavia Otto Albert Posti, Yliskulma Fredrik Mäkinen, Loimaan kauppala F. H. Kaisla, Kaunela Into Valdemar Kairinen, Masku Oskari Pitkäranta, Merikarvia Allan Auer, Mietoinen A. M. Poussa, Mouhijärvi Jussi Tainio, Mynämäki Viktor Söderholm, Nagu, Sellmo Eero Pere, Nakkila Tarmo Matti Ristimäki, Nousiainen Santeri Kaikumäki, Paimio Vilhelm Granlund, Pargasalm Olavi Lampinen, Parkano kk. K. V. Ali-Melkkilä, Perniö kk., Säästöp. Kalle Ylinen, Punkalaidun Erkki Pekkala, Pöytyä Samuli Laurinen, Rauma, Vasarainen Joh. Vainio, Rymättylä, Kepuinen Otto Pakkanen, Rymättylä, Rauhala Gunnar Valtamo, Sauvo, Kouttu Albert Tallbacka, Särkisalo Frans Mäntylä, Taivassalo kk. Toivo Varonen, Turku, Linnank. 33 Hannes Prusi, Vammala Viktor Emil Kiilo, Palus Aug. Saari, Salo, Anjalantie 3 Niilo N. Pietilä, Vampula Alvar Tuominen, Rautila Hugo Salvas, Viljakkala</p>	<p>Lappi Lavia Lieto Loimaan kauppala Marttila Masku Merikarvia Mietoinen Mouhijärvi Mynämäki Nagu Nakkila Nousiainen Paimio Pargas Parkano Perniö Punkalaidun Pöytyä Rauma mlk. Rymättylä Rymättylä Sauvo Särkisalo Taivassalo Turku Tyrvää Pori mlk. Salon kauppala Vampula Vehmaa Viljakkala</p>
<p><b>Ahvenanmaan maakunta. — Landskapet Åland.</b></p> <p>1 Brändö sockens Brandförsäkringsförening .....</p> <p>2 Föglö, Kökar och Sottunga Brandförsäkringsförening</p> <p>3 Lemlands Brandförsäkringsförening .....</p> <p style="text-align: center;"><b>Yhteensä — Summa</b></p>	<p>Edvin Östling, Brändö, Åland O. N. Lifvendahl, Föglö, Sonboda, Åland Karl Manner, Bengtsböle, Mariehamn</p>	<p>Brändö Föglö Lemland</p>

4	5	6			8	9	10	11	
		Kiinteistöä Fastighet Immeubles	Irtaimistoa Löseghendom Meubles	Yhteensä Summa Somme totale					
		1 000 mk			1 000 mk				
1889	948	73 881	45 223	119 104	72 417	126 807	1: 60	21	
1885	906	62 874	26 417	89 291	69 252	99 913	1: 80	22	
1870	2 067	271 302	150 385	421 687	107 305	419 229	1: 50	23	
1871	5 243	1 004 518	593 194	1 597 712	890 797	1 595 300	1: 60	24	
1868	2 923	438 946	249 982	688 928	424 075	788 659	1: 50	25	
1878	3 875	414 029	225 240	639 269	289 520	639 922	1: 60	26	
1891	2 406	208 688	92 273	300 961	211 194	345 787	1: 50	27	
1932	392	43 916	33 504	77 420	63 789	78 799	—	28	
1879	1 358	166 531	94 651	261 182	203 878	297 647	1: 60	29	
1891	1 935	201 101	115 634	316 735	206 648	319 408	1: 50	30	
1867	763	44 673	17 466	62 139	34 903	72 665	1: 50	31	
1889	1 350	198 990	110 427	309 417	198 025	317 497	1: 50	32	
1866	791	78 288	41 922	120 210	82 476	130 061	1: 50	33	
1875	1 931	319 366	167 087	486 453	223 385	544 936	1: 60	34	
1874	4 029	271 161	135 428	406 589	252 574	464 324	1: 70	35	
1899	2 193	172 125	58 926	231 051	185 206	305 999	1: 80	36	
1867	1 612	194 270	112 210	306 480	122 030	293 640	1: 40	37	
1896	1 767	152 440	69 136	221 576	158 389	239 208	1: 70	38	
1879	2 216	246 042	123 020	369 062	222 378	428 189	1: 50	39	
1924	1 644	114 883	57 382	172 265	74 189	160 537	1: 70	40	
1884	419	59 898	23 416	83 314	66 741	86 334	1: 60	41	
1898	505	18 881	9 022	27 903	20 494	27 134	1: 70	42	
1893	1 193	111 469	46 484	157 953	100 570	170 610	1: 80	43	
1905	467	68 119	33 060	101 179	73 346	107 832	1: 60	44	
1884	1 480	109 146	57 290	166 436	96 749	178 111	1: 60	45	
1893	1 245	53 822	31 623	85 445	55 390	88 099	3: —	46	
1872	3 633	432 555	204 966	637 521	414 715	662 445	1: 60	47	
1890	4 051	465 266	285 561	750 827	478 142	904 833	1: 40	48	
1874	2 326	395 699	256 607	652 306	254 773	700 315	1: 60	49	
1924	659	58 387	27 980	86 367	63 510	87 641	1: 50	50	
1873	1 414	158 503	70 141	228 644	182 874	231 813	1: 70	51	
1920	663	51 130	20 222	71 352	58 848	82 290	1: 80	52	
	<b>100 028</b>	<b>10 958 355</b>	<b>6 166 101</b>	<b>17 124 456</b>	<b>10 562 280</b>	<b>18 372 451</b>			
1881	181	8 198	2 341	10 539	3 207	10 303	1: 40	1	
1877	415	11 836	8 619	20 455	14 899	20 760	1: 50	2	
1842	265	13 518	5 164	18 682	16 430	16 430	1: 30	3	
	<b>861</b>	<b>33 552</b>	<b>16 124</b>	<b>49 676</b>	<b>34 536</b>	<b>47 493</b>			

Taulu 1.

1 Yhdistyksen rekisteröity nimi Föreningens inregistrerade namn <i>Le nom enregistré de sociétés</i>	2 Toimitusjohtajan nimi ja osoite Verkställande direktörens namn och adress <i>Le nom et l'adresse du directeur</i>	3 Yhdistyksen kotipaikka Föreningens hemort <i>Domicile de sociétés</i>
<b>Hämeen lääni. — Tavastehus län.</b>		
1 Antrean Palovakuutusyhdistys .....	Antti Pekkanen, Imatra	Riihimäki
2 Ala-Hämeen Palovakuutusyhdistys .....	Martti Sipilä, Oitti	Hausjärvi
3 Eräjärven Palovakuutusyhdistys .....	T. Anttila, Eräjärvi	Eräjärvi
4 Jämsän Palovakuutusyhdistys .....	Antti Lehtinen, Jämsä	Jämsä
5 Korpilahden Palovakuutusyhdistys .....	Onni Raitala, Korpilahti	Korpilahti
6 Kuhmalahden Palovakuutusyhdistys .....	Eino Marttala, Kuhmalahti	Kuhmalahti
7 Kuhmoisten Palovakuutusyhdistys .....	T. Ahtiluoto, Kuhmoinen	Kuhmoinen
8 Kurun Palovakuutusyhdistys .....	Kalle Kenttänieniemi, Kuru	Kuru
9 Lounais-Hämeen Palovakuutusyhdistys .....	Oskari Saksa, Forssa	Forssa
10 Längelmäen Palovakuutusyhdistys .....	Laura Vanhatalo, Längelmäki	Längelmäki
11 Muolaan Palovakuutusyhdistys .....	Heikki Kuisma, Kylmäkoski, Joki- Haavisto	Toijala
12 Ruoveden Palovakuutusyhdistys .....	Kustaa Vinha, Ruovesi	Ruovesi
13 Somerniemen Palovakuutusyhdistys .....	Jalmari Raulo, Somero	Somerniemi
14 Someron Palovakuutusyhdistys .....	Jalmari Raulo, Somero	Somero
15 Teiskon Palovakuutusyhdistys .....	Kalle Ala-Pärri, Kämmenniemi	Teisko
16 Vesilahden ja Tottijärven Palovakuutusyhdistys .. Yhteensä — Summa	Johannes Poukka, Narva	silähti
<b>Kymen lääni. — Kymmene län.</b>		
1 Joutsenon Palovakuutusyhdistys .....	Jaakko Solja, Joutseno, Soljala	Joutseno
2 Jääsken Palovakuutusyhdistys .....	Tom Hallikas, Imatra, Räikkölä	Jääski
3 Koiviston Palovakuutusyhdistys .....	A. Piispanen, Haapavesi	Kotka
4 Kymän Palovakuutusyhdistys .....	Wilho Gunnar, Kymi	Kymi
5 Lappeen Palovakuutusyhdistys .....	J. August Rähkä, Rikkilä	Lappeenranta
6 Lemminkäisen kunnan Palovakuutusyhdistys .....	Arvo Pekari, Lemi, Uimi	Lemi
7 Luumäen Palovakuutusyhdistys .....	E. Neulanen, Taavetti	Luumäki
8 Miehkälän Palovakuutusyhdistys .....	Martti Vuori, Miehkälä	Miehkälä
9 Nuijamaan kunnan Palovakuutusyhdistys .....	Toivo Ruti, Nuijamaa	Nuijamaa
10 Parikkalan Palovakuutusyhdistys .....	Pekka Tiainen, Saari	Parikkala
11 Pyhtään Palovakuutusyhdistys .....	Konrad Halsas, Siltakylä	Pyhtää
12 Pyhäjärven Vpl. Palovakuutusyhdistys .....	Armas Kaasalainen, Lauttakylä	Tyrvää
13 Rautjärven ja Ilmeen Palovakuutusyhdistys .....	Nestor Jäppinen, Niskapietilä	Rautjärvi
14 Ruokolahden Palovakuutusyhdistys .....	Pietari Vehviläinen, Ruokolahti, Virmut- joki	Ruokolahti
15 Räisälän kunnan Palovakuutusyhdistys .....	Yrjö Suutari, Peipohja, Tuomaala	Kokemäki
16 Savitaipaleen kunnan Palovakuutusyhdistys .....	Antti Kylliäinen, Savitaipale, Peltoinlahti	Savitaipale
17 Sippolan Palovakuutusyhdistys .....	Kalle Sihvola, Myllykoski	Sippola
18 Suomensuomen Palovakuutusyhdistys .....	Aug. Partonen, Suomensuomi	Suomensuomi
19 Säkijärven Palovakuutusyhdistys .....	Aleks Björklund, Inkeroinen Villikkala	Kouvola
20 Taipalsaaren Palovakuutusyhdistys .....	Viktor Orrainen, Taipalsaari kk.	Taipalsaari

Tabell 1.

4	6	6			8	9	10	11	
		Kiinteistöä Fastighet Immeubles	Irtaimistoa Löseendom Meubles	Yhteensä Summa Somme totale					
		Vakuutussumma vuoden lopussa Försäkringssumma vid årets slut Sommes assurées à la fin de l'année				Jällevarakuutussumma vuoden lopussa Återförsäkringssumma vid årets slut Rassurances à la fin de l'année	Ostussumma vuoden lopussa Premieförklaringsbelopp vid årets slut Le somme pour calculer les primes à la fin de l'année	Takselvns ostussumman 1 000 nr.:ks Utlæsnings "os av premie- fordelingssumman Razzdron "os des sommes pour calculer les primes	
	Vakuutuksen luku Antal policer Nombre des assurances								
	Toiminnan alkanusvuosi Börelsen vidtog år Årns de fondation								
1897	185	—	21 372	21 372	11 172	21 372	—	1	
1939	551	85 240	43 350	128 590	107 840	131 641	1: 75	2	
1893	235	14 200	6 980	21 180	18 831	21 900	1: 70	3	
1890	2 266	296 629	149 815	446 444	202 471	484 671	1: 95	4	
1890	456	30 302	11 120	41 422	27 443	47 156	1: 80	5	
1906	275	21 391	8 558	29 949	26 859	40 303	1: 75	6	
1894	1 635	93 870	49 790	143 660	114 660	139 854	1: 60	7	
1895	668	74 904	28 676	103 580	80 342	112 038	1: 75	8	
1927	2 371	180 898	88 766	269 664	196 438	269 664	2: —	9	
1894	609	52 044	21 296	73 340	49 624	83 648	1: 80	10	
1910	421	—	24 646	24 646	4 929	24 646	2: —	11	
1866	1 904	310 420	187 312	497 732	378 866	620 585	1: 50	12	
1928	317	15 512	9 183	24 695	23 013	26 729	1: 80	13	
1929	1 925	287 334	173 172	460 506	315 409	550 833	1: 75	14	
1896	882	120 966	51 095	172 061	79 258	203 797	1: 80	15	
1875	1 495	121 389	58 078	179 467	117 630	207 709	1: 80	16	
	<b>16 195</b>	<b>1 705 099</b>	<b>933 209</b>	<b>2 638 308</b>	<b>1 754 785</b>	<b>2 986 546</b>			
1895	758	48 403	23 385	71 788	44 967	71 788	3: —	1	
1890	421	40 250	16 300	56 550	50 627	65 045	2: —	2	
1896	251	—	21 612	21 612	2 019	20 188	2: —	3	
1870	1 127	145 762	34 643	180 405	86 543	190 798	1: 70	4	
1896	1 248	77 450	25 817	103 267	39 706	115 737	2: —	5	
1905	743	34 269	12 129	46 398	23 977	53 247	2: —	6	
1885	1 250	66 948	25 272	92 220	40 729	100 355	2: —	7	
1889	599	34 429	6 203	40 632	33 918	46 738	2: 20	8	
1910	329	33 704	8 400	42 104	32 920	42 170	2: 50	9	
1908	2 100	156 325	50 205	206 530	114 070	272 767	2: —	10	
1870	506	57 785	19 886	77 671	54 831	82 750	2: —	11	
1897	262	—	15 464	15 464	4 467	15 464	2: 50	12	
1911	516	45 567	5 378	50 945	37 344	54 925	2: 20	13	
1897	1 721	88 768	29 479	118 247	73 189	132 222	2: —	14	
1886	50	—	3 202	3 202	1 449	3 195	2: 50	15	
1894	1 056	38 077	5 721	43 798	23 497	55 200	2: 20	16	
1902	1 467	112 968	35 618	148 586	67 985	160 786	1: 80	17	
1889	425	26 707	11 292	37 999	23 563	46 034	2: 20	18	
1876	549	33 086	15 618	48 704	24 562	50 884	1: 60	19	
1904	685	50 248	16 945	67 193	35 831	76 065	2: 30	20	



1	2	3
Yhdistyksen rekisteröity nimi Föreningens inregistrerade namn <i>Le nome enregistré de société</i>	Toimitusjohtajan nimi ja osoite Verkställande direktörens namn och adress <i>Le nome et l'adresse du directeur</i>	Yhdistyksen kotipaikka Föreningens hemort <i>Domicile de            société</i>
21 Uudenkirjon Palovakuutusyhdistys ..... 22 Uukuniemen Palovakuutusyhdistys ..... 23 Valkealan Palovakuutusyhdistys ..... 24 Vehkalahtien Palovakuutusyhdistys ..... 25 Viipurin Seudun Palovakuutusyhdistys .....	Viljo Vehola, Halikko Toivo Heikkinen, Uukuniemi, Kumpu Eino Nikula, Utti, Kuivala Vihtori Vilppula, Hamina Husupyöli Elli Himmanen, Pomarkku, Aromaa	Halikko Uukuniemi Valkeala Vehkalahti Hyvinkää kauppa
26 Virolahden Palovakuutusyhdistys ..... Yhteensä — Summa	Eino Raunio, Virolahti	Virolahti
<b>Mikkelin lääni. — St Michels län.</b>		
1 Anttolan Palovakuutusyhdistys ..... 2 Hartolan Palovakuutusyhdistys ..... 3 Haukivuoren Palovakuutusyhdistys ..... 4 Heinolan Palovakuutusyhdistys ..... 5 Heinäveden Palovakuutusyhdistys .....	Matti Aholainen, Anttola T. Kivimaa, Hartola, kk. Eero Häkkinen, Haukivuori Antti Kauppi, Heinola kk., Kauppi A. Koikkalainen, Heinävesi	Anttola Hartola Haukivuori Heinola Heinävesi
6 Hirvensalmen Palovakuutusyhdistys ..... 7 Joroisten Palovakuutusyhdistys ..... 8 Jousan, Luhangan ja Leivonmäen Palovakuutus- yhdistys ..... 9 Juvan Palovakuutusyhdistys ..... 10 Jäppilän kunnan Palovakuutusyhdistys .....	Sulo Kuitunen, Hirvensalmi F. J. Viljakainen, Joroinen, Jokela Aimas Pekkonen, Joutsa Kalle Pärnänen, Juva, Poikola Vilho Kauhanen, Jäppilä, Niemenkylä	Hirvensalmi Joroinen Joutsa Juva Jäppilä
11 Kangasniemen Palovakuutusyhdistys ..... 12 Kerimäen Palovakuutusyhdistys ..... 13 Käkisalmen maalaiskunnan Palovakuutusyhdistys ..... 14 Mikkelin pitäjän Palovakuutusyhdistys ..... 15 Mäntyharjun Palovakuutusyhdistys .....	Oskar Kyröläinen, Kangasniemi Uno Heimonen, Kerimäki Vilho Uski, Heinola, Ilmarink. 2. Olavi Virilander, Mikkelin, Rouhiala Veli Paarma, Mäntyharju as.	Kangasniemi Kerimäki Heinola mlk Mikkelin Mäntyharju
16 Pieksämäen Palovakuutusyhdistys ..... 17 Puumalan Palovakuutusyhdistys ..... 18 Rantasalmen ja Kangaslammin Palovakuutusyhdistys ..... 19 Ristiinan Palovakuutusyhdistys ..... 20 Savonrannan Palovakuutusyhdistys .....	Lauri Lilja, Pieksämä, Vilhula Viljam Luukkonen, Puumala kk. Jalmari Leskinen, Rantasalmi Otto Fagerlund, Ristiina, Haikola U. A. Voutilainen, Savonranta	Pieksämäki Puumala Rantasalmi Ristiina Savonranta
21 Sulkavan Palovakuutusyhdistys ..... 22 Sysmän Palovakuutusyhdistys ..... 23 Sämingin Palovakuutusyhdistys ..... 24 Virtasalmen Palovakuutusyhdistys ..... Yhteensä — Summa	Uno Saresma, Sulkava kk. Egi Peltola, Sysmä Väinö E. Nousiainen, Savonlinna, Kaartila Vihtori Häyrynen, Virtasalmi	Sulkava Sysmä Sämingin Virtasalmi
<b>Kuopion lääni. — Kuopio län.</b>		
1 Eno Palovakuutusyhdistys ..... 2 Hankasalmen Palovakuutusyhdistys ..... 3 Iisalmen Palovakuutusyhdistys ..... 4 Ilomantsin Palovakuutusyhdistys ..... 5 Juuan Palovakuutusyhdistys .....	J. Romppanen, Eno Nestor Soininen, Hankasalmi kk. Olli Kuosmanen, Iisalmi kk. A. Alaharjula, Ilomantsi Eero Kakkinen, Juuka	Eno Hankasalmi Iisalmi Ilomantsi Juuka

Tabell 1.

4	5	6			8	9	10	11	
		Kiinteistöjä Fastigheter	Irtaimistoa Lösegendom	Yhteensä Summa					
Toiminnan alkamisvuosi Börjens vidtög år Année de fondation		Vakuutussumma vuoden lopussa Försäkringssumma vid årets slut Sommes assurées à la fin de l'année			1 000 mk		1 000 mk		
	Vakuutuksen luku Antal poliser Nombre des assurances								
1888	155	—	9 807	9 807	4 648	9 807	1: 50	21	
1883	248	22 250	6 769	29 019	21 770	36 407	2: 50	22	
1894	2 240	222 578	94 194	316 772	104 933	341 091	2: 20	23	
1826	1 845	149 703	40 649	190 352	135 265	219 329	1: 50	24	
1915	248	—	12 615	12 615	3 237	11 597	2: 50	25	
1904	1 418 22 217	196 987 1 682 264	60 252 606 855	257 239 2 289 119	120 787 1 206 834	290 006 2 564 595	1: 75	26	
1886	461	19 865	6 176	26 041	18 333	28 349	2: 30	1	
1887	1 896	99 056	32 909	131 965	80 694	147 203	1: 75	2	
1889	338	27 569	14 479	42 048	25 750	45 655	2: —	3	
1902	1 094	64 086	6 729	70 815	40 605	86 277	2: —	4	
1894	1 058	64 467	20 535	85 052	45 569	96 959	2: 30	5	
1883	977	39 856	16 767	56 623	28 589	62 387	2: —	6	
1886	642	64 552	18 925	83 477	59 923	95 601	2: 20	7	
1893	1 247	125 943	46 281	172 224	131 264	205 585	2: —	8	
1895	1 773	134 176	50 850	185 026	119 824	218 291	1: 80	9	
1892	400	24 582	5 020	29 602	28 265	31 612	3: —	10	
1876	1 469	125 164	47 994	173 158	118 734	203 421	1: 60	11	
1890	1 653	86 450	43 133	129 583	80 077	138 031	2: 30	12	
1886	402	—	14 117	14 117	4 196	14 154	2: 50	13	
1871	1 558	101 499	42 327	143 826	99 411	158 808	2: —	14	
1884	1 866	129 084	41 362	170 446	109 279	181 308	2: —	15	
1894	944	61 787	20 714	82 501	58 319	94 982	2: —	16	
1892	764	60 738	16 168	76 906	51 146	88 181	2: 50	17	
1892	1 992	172 423	70 897	243 320	166 381	266 933	2: 30	18	
1892	1 023	56 251	18 113	74 364	64 662	81 652	2: —	19	
1891	794	83 968	52 542	136 510	129 567	151 968	2: —	20	
1887	763	59 498	19 403	78 901	61 307	86 663	2: 50	21	
1888	1 114	113 668	38 722	152 390	84 433	170 758	1: 75	22	
1888	2 104	185 641	98 589	284 230	152 390	353 067	2: 30	23	
1898	668	44 642	13 718	58 360	47 663	66 849	1: 50	24	
	27 000	1 944 965	756 520	2 701 485	1 806 381	3 074 694			
1874	1 163	51 110	18 707	69 817	41 178	78 611	2: 50	1	
1879	760	67 619	19 523	87 142	59 102	90 415	2: 50	2	
1887	4 404	355 358	192 567	547 925	273 647	612 473	2: —	3	
1877	2 136	106 659	26 720	133 379	68 820	166 679	3: —	4	
1880	918	36 912	13 814	50 726	35 560	54 932	3: —	5	

1 Yhdistyksen rekisteröity nimi Föreningens inregistrerade namn <i>Le nome enregistré de sociétés</i>	2 Toimitusjohtajan nimi ja osoite Verkställande direktörens namn och adress <i>Le noms et l'adresse du directeur</i>	3 Yhdistyksen kotipalkka Föreningens hemort <i>Domicile de sociétés</i>
6 Kaavin Palovakuutusyhdistys .....	Samuli Karjunen, Kaavi	Kaavi
7 Karttulan Palovakuutusyhdistys .....	Väinö Nuutinen, Karttula, Ruokolahti	Karttula
8 Keitelelen Palovakuutusyhdistys .....	Nestor Huttunen, Keitele	Keitele
9 Kesälahden Palovakuutusyhdistys .....	P. Repo, Kesälahti kk.	Kesälahti
10 Kiihtelyksen ja Pyhäselän pitäjän Palovakuutusyhdistys .....	Otto Hakkarainen, Niittytahti, Tuomela	Kiihtelyvaara
11 Kiteen Palovakuutusyhdistys .....	Eino Ikonen, Kitee	Kitee
12 Kiuruveden Palovakuutusyhdistys .....	Matti Kärkkäinen, Kiuruvesi	Kiuruvesi
13 Kontiolahden Palovakuutusyhdistys .....	Onni Korpela, Kontiolahti, Romppala	Kontiolahti
14 Korpjärven Palovakuutusyhdistys .....	Jussi Toivonen, Hoilola	Tuupovaara
15 Kuusjärven Palovakuutusyhdistys .....	J. Vänskä, Outokumpu, Alavinkylä	Kuusjärvi
16 Lapinlahden Palovakuutusyhdistys .....	Vilho Kähkönen, Lapinlahti	Lapinlahti
17 Leppävuiran Palovakuutusyhdistys .....	K. J. Ruonakangas, Leppävirta kk.	Leppävirta
18 Liperin Palovakuutusyhdistys .....	Eemeli Parviainen, Viinijärvi	Liperi
19 Nilsian, Juankosken, Muuruveden ja Varpaisjärven Palovakuutusyhdistys .....	Janne Heikkinen, Nilsia	Nilsia
20 Nurmeksien ja Valtimon kuntain Palovakuutusyhdistys .....	M. Kilpeläinen, Porokylä, Jokikylä	Nurmes
21 Pielaveden Palovakuutusyhdistys .....	J. P. Nousiainen, Pielavesi	Pielavesi
22 Pielisjärven kunnan Palovakuutusyhdistys .....	Juho Turunen, Lieksa	Pielisjärvi
23 Polvijärven kunnan Palovakuutusyhdistys .....	Veikko Rantala, Polvijärvi	Polvijärvi
24 Rautalammin ja Konneveden Palovakuutusyhdistys .....	Otto Leskinen, Rautalampi	Rautalampi
25 Rautavaaran Palovakuutusyhdistys .....	Kusti Ervasti, Rautavaara	Rautavaara
26 Rääkkylän Palovakuutusyhdistys .....	Benj. Partio, Rääkkylä, Hernevaara	Rääkkylä
27 Suonenjoen Palovakuutusyhdistys .....	August Jalkanen, Pirttiselkä	Suonenjoki
28 Tohmajärven ja Värtsilän Palovakuutusyhdistys ..	Tauno Varonen, Kaurila, Patsolan posti	Tohmajärvi
29 Tuusniemen Palovakuutusyhdistys .....	Otto Juutilainen, Tuusniemi, Salmentaus	Tuusniemi
30 Vesannon Palovakuutusyhdistys .....	Gunnar Korhonen, Vesanto, Puisto	Vesanto
<b>Yhteensä — Summa</b>		
<b>Vaasan lääni. — Vasa län.</b>		
1 Alajärven Palovakuutusyhdistys .....	Kalle Laitila, Alajärvi	Alajärvi
2 Alavuden Palovakuutusyhdistys .....	Eero Saari, Alavus as.	Alavus
3 Evijärven Palovakuutusyhdistys .....	M. E. Jokela, Evijärvi	Evijärvi
4 Halsuan Palovakuutusyhdistys .....	Eero Sillanpää, Halsua	Halsua
5 Himangan Palovakuutusyhdistys .....	Juho Seppä, Himanka	Himanka
6 Härmän Palovakuutusyhdistys .....	Lauri Aalto, Härmä, Kunnantalo	Alahärmä
7 Ilmajoen ja Seinäjoen kuntain Palovakuutusyhdistys ..	Yrjö Haapala, Ilmajoki	Ilmajoki
8 Isojoen Palovakuutusyhdistys .....	Hj. Forsman, Vanhakylä	Isojoki
9 Isonkyrön Palovakuutusyhdistys .....	Jaakko Minnilä, Tervajoki	Isokyrö
10 Isonkyrön nuorempi Palovakuutusyhdistys .....	Niilo Kauppi, Tervajoki, Ikola	Isokyrö
11 Jalasjärven Palovakuutusyhdistys .....	Juho J. Rajala, Jalasjärvi	Jalasjärvi
12 Jurvan Palovakuutusyhdistys .....	Lauri Peltonen, Jurva	Jurva
13 Jyväskylän pitäjän Palovakuutusyhdistys .....	Hannes Kylmälahti, Puuppola	Jyväskylän
14 Kannuksen Palovakuutusyhdistys .....	Svante Isohanni, Kannus	Kannus
15 Karijoen Palovakuutusyhdistys .....	Yrjö Perttula, Karijoki, Alakylä	Karijoki

4	5	6			8	9	10	11	
		Kiinteistöä Fastighet Immeubles	Irtaimistoa Löseendom Meubles	Yhteensä Summa Somme totale					
		1 000 mk			1 000 mk				
		Vakuutussumma vuoden lopussa Försäkringssumma vid årets slut Sommes assurées à la fin de l'année				Jälleenvakuutussumma vuoden lopussa Återförsäkringssumma vid årets slut Ressurcances à la fin de l'année	Oltussumma vuoden lopussa Premiefordelningsbelopp vid Årets slut La somme pour calculer les primes à la fin de l'année	Takausotus oltussumman 1 000 mk:ita Utaxering / 100 sv premie- fordelningssumman Taxation % des sommes pour calculer les primes	
	Vakuutusten luku Antal policer Nombre des assurances								
Tollinnun alkamisvuosi Tölrens vidtog år Année de fondation									
1885	1 580	64 893	21 476	86 369	45 465	96 357	2: 50	6	
1883	1 277	115 633	42 756	158 389	93 871	179 410	2: —	7	
1889	568	42 992	12 605	55 597	46 335	60 920	2: —	8	
1890	540	21 746	8 870	30 616	22 030	31 118	2: 40	9	
1873	1 285	102 925	41 874	144 799	71 480	178 709	2: 50	10	
1893	2 023	156 448	64 032	220 480	99 093	249 688	2: 20	11	
1889	2 884	220 413	84 789	305 202	179 363	345 233	2: —	12	
1898	1 463	90 224	36 979	127 203	86 970	143 618	2: 50	13	
1881	176	9 068	1 992	11 060	8 227	11 337	3: —	14	
1890	701	55 992	16 741	72 733	56 395	69 184	2: 20	15	
1886	1 578	142 975	66 750	209 725	111 686	242 383	2: —	16	
1870	3 987	138 312	46 091	184 403	132 324	217 112	2: —	17	
1879	1 940	125 066	42 135	167 201	98 527	177 532	2: —	18	
1885	2 759	220 038	91 421	311 459	268 292	349 129	2: 50	19	
1893	8 643	152 413	82 067	234 480	147 424	282 928	2: 50	20	
1888	1 686	86 575	36 531	123 106	64 020	152 337	2: 50	21	
1871	759	25 417	10 242	35 659	20 445	38 103	3: —	22	
1894	1 250	46 602	23 866	70 468	26 233	77 297	3: —	23	
1872	1 453	125 724	54 353	180 077	116 128	202 956	2: 50	24	
1879	598	21 838	3 262	25 100	9 109	22 832	2: 50	25	
1887	760	32 132	11 510	43 642	22 235	51 170	2: 20	26	
1879	1 133	70 776	23 683	94 459	69 328	97 894	2: —	27	
1883	672	26 101	10 431	36 532	17 054	37 574	2: 90	28	
1871	765	21 216	12 241	33 457	25 432	37 936	2: 85	29	
1875	739	70 434	28 196	98 630	64 462	106 817	2: —	30	
	<b>50 500</b>	<b>2 803 611</b>	<b>1 146 224</b>	<b>3 949 835</b>	<b>2 380 235</b>	<b>4 462 684</b>	—		
1871	1 920	70 600	24 562	95 162	62 785	114 449	2: —	1	
1874	1 868	178 014	62 112	240 126	124 996	252 874	1: 40	2	
1895	556	27 909	8 285	36 194	15 358	36 193	2: —	3	
1887	1)	18 279	Sub 7	18 279	13 959	21 136	1: 70	4	
1880	611	41 948	17 452	59 400	49 650	64 451	1: 80	5	
1822	931	71 603	32 081	103 684	72 103	104 164	2: —	6	
1870	2 036	166 992	90 808	257 800	126 957	277 550	2: —	7	
1906	1 754	32 256	17 302	49 558	26 886	53 356	2: —	8	
1911	956	93 734	60 713	154 447	107 263	160 535	2: —	9	
1900	875	35 299	24 070	59 369	40 176	64 269	2: —	10	
1870	2 362	170 529	80 089	250 618	128 838	269 093	1: 50	11	
1864	1 529	134 401	107 641	242 042	175 846	248 590	2: 10	12	
1888	905	113 568	44 418	157 986	94 641	187 307	1: 60	13	
1898	645	74 477	35 876	110 353	98 261	117 078	2: —	14	
1903	565	41 029	25 390	66 419	52 846	72 880	1: 80	15	

1) Tietoja ei ole saatu — Uppgifter har icke erhållits.

1	2	3	
	<p>Yhdistyksen rekisteröity nimi Föreningens inregistrerade namn <i>Le nome enregistré de société</i></p>	<p>Toimitusjohtajan nimi ja osoite Verkställande direktörens namn och adress <i>Le nome et l'adresse du directeur</i></p>	
		<p>Yhdistyksen kotipaikka Föreningens hemort <i>Domicile de société</i></p>	
16	Karleby Brandförsäkringsförening .....	Alfred Lågland, Karleby, Storby by	Karleby
17	Kärstulan Palovakuutusyhdistys .....	Toivo Lumperoinen, Karstula	Karstula
18	Kauhajoen Palovakuutusyhdistys .....	Salomon Marttila, Kauhajoki	Kauhajoki
19	Kauhavan Palovakuutusyhdistys .....	Juho Perälä, Kauhava	Kauhava
20	Kaustisen Palovakuutusyhdistys .....	E. Käsälä, Koskela	Kaustinen
21	Keuruun Palovakuutusyhdistys .....	Asser Jussila, Keuru	Keuru
22	Kivijärven Palovakuutusyhdistys .....	Toivo Piispanen, Kivijärvi	Kivijärvi
23	Konginkankaan Palovakuutusyhdistys .....	Y. Savolainen, Konginkangas	Konginkangas
24	Korsholms Brandförsäkringsförening .....	Ragnar Bengs, Toby, Helsingby	Korsholm
25	Korsnäs Brandförsäkringsförening .....	Fr. O. Grönlund, Korsnäs	Korsnäs
26	Kortesjärven Palovakuutusyhdistys .....	Tauno Loukola, Kortesjärvi	Kortesjärvi
27	Kronoby Brandförsäkringsförening .....	Vilhelm Levander, Kronoby	Kronoby
28	Kuortaneen Palovakuutusyhdistys .....	Heikki Westeri, Kuortane	Kuortane
29	Kurikan Palovakuutusyhdistys .....	Matti Lohiluoma, Lohiluoma	Kurikka
30	Kvevlax Brandförsäkringsförening .....	Fritjof Vik, Vassor	Kvevlax
31	Kyyjärven kunnan Palovakuutusyhdistys .....	J. V. Kainu, Kyyjärvi	Kyyjärvi
32	Kälviän kunnan Palovakuutusyhdistys .....	K. A. Tuunala, Kälviä	Kälviä
33	Laihian kunnan Palovakuutusyhdistys .....	Risto Lehtonen, Laihia, Maunula	Laihia
34	Lappajärven ja Vimpelin Palovakuutusyhdistys ..	Erkki Niemelä, Itäkylä	Lappajärvi
35	Lappfjärd—Tjock Brandförsäkringsförening .....	Josef Viktor Björklund, Dagsmark, Lappfjärd	Lappfjärd
36	Lapuan ja Nurmon kuntain Palovakuutusyhdistys	T. E. Sipilä, Lapua, Tiistenjoki	Lapua
37	Laukaan Palovakuutusyhdistys .....	Lauri Isännäinen, Leppävesi	Laukaa
38	Lehtimäen Palovakuutusyhdistys .....	A. Kurunmäki, Lehtimäki kk.	Lehtimäki
39	Lohtajan Palovakuutusyhdistys .....	Kaarlo F. J. Soini, Lohtaja	Lohtaja
40	Malax m.fl. kommuners Brandförsäkringsförening	Johannes Lång, Malax	Malax
41	Maxmo sockens Brandförsäkringsförening .....	Albert Finnström, Maxmo	Maxmo
42	Multian Palovakuutusyhdistys .....	Eero E. Pekkanen, Multia	Multia
43	Munsala sockens Brandförsäkringsförening .....	Harald Rudnäs, Munsala	Munsala
44	Nedervetil Brandförsäkringsförening .....	Sven Tast, Nedervetil	Nedervetil
45	Nykarleby och Jeppo kommuners Brandförsäkringsförening .....	Matts Jungerstam, Jeppo	Nykarleby
46	Oravais Brandförsäkringsförening .....	Robert Achren, Oravais, Komossa	Oravais
47	Pedersöre-Esse Brandförsäkringsförening .....	Oscar Sandén, Jakobstad, Brännäs	Pedersöre
48	Perhon Palovakuutusyhdistys .....	J. Isomöttönen, Perho, Möttönen	Perho
49	Peräseinäjoen Palovakuutusyhdistys .....	Viljo Koivisto, Peräseinäjoki	Peräseinäjoki
50	Petäjaveden Palovakuutusyhdistys .....	Heikki Taipale, Petäjavesi	Petäjavesi
51	Pihlajaveden Palovakuutusyhdistys .....	Ilmari Lappi, Katajamäki	Pihlajavesi
52	Pihtiputaan Palovakuutusyhdistys .....	Kalle Paananen, Pihtiputas	Pihtiputas
53	Replot sockens Brandförsäkringsförening .....	Herman Westerholm, Replot	Replot
54	Saarijärven Palovakuutusyhdistys .....	Otto Kivimies, Saarijärvi	Saarijärvi
55	Soinin Palovakuutusyhdistys .....	Juho Hautanen, Soini kk.	Soini
56	Sortavalan Palovakuutusyhdistys .....	Aili Haavila, Keljo, Taipale	Jyväskylä
57	Sumiaisten kunnan Palovakuutusyhdistys .....	Nestor Rossi, Sumiainen	Sumiainen

4	5 Vakuutusluku Antal poliser Nombre des assurances	6 7 8			9 Jälleenvakuutussumma vuoden lopussa Akerförsäkringssumma vid årets slut Reservances à la fin de l'année	10 Ostussumma vuoden lopussa Premiefördelningsbelopp vid årets slut La somme pour calculer les primes à la fin de l'année	11 Takaolius ostussumman 1 000 mk:lla Uttäckning av premiefördelningssumman Taxation des sommes pour calculer les primes
		Kilinteistöä Fastighet Immeubles	Irtaimistoa Lösegendom Meubles	Yhteensä Summa Somme totale			
		1 000 mk			1 000 mk		
1860	636	28 714	11 266	39 980	26 191	39 980	— 16
1870	876	70 847	23 059	93 906	61 472	100 466	2: 50 17
1880	1 850	150 140	63 386	213 526	104 417	258 372	1: 50 18
1869	1 552	118 530	41 418	159 948	98 941	175 308	2: — 19
1877	652	69 291	29 677	98 968	67 427	106 238	2: — 20
1896	1 178	111 063	47 637	158 700	144 336	202 013	2: — 21
1892	491	34 580	10 934	45 514	32 125	48 697	2: 50 22
1889	216	12 400	5 402	17 802	16 341	19 879	3: — 23
1898	1 830	155 080	78 907	233 987	164 619	216 702	1: 50 24
1868	1 018	49 738	28 839	78 577	39 559	77 497	1: — 25
1867	558	52 395	28 950	81 345	66 648	86 906	2: — 26
1881	838	114 311	60 160	174 471	116 685	173 784	2: — 27
1891	1 443	78 410	63 497	141 907	31 317	162 478	1: 20 28
1869	1 925	208 847	126 695	335 542	154 450	348 352	1: 50 29
1900	936	65 031	47 538	112 569	80 876	112 807	1: 50 30
1933	449	42 434	20 546	62 980	61 104	66 250	3: — 31
1864	582	39 749	9 470	49 219	43 964	49 219	2: — 32
1865	1 718	185 143	89 685	274 828	101 576	290 425	2: — 33
1867	1 811	186 905	73 753	260 658	186 409	293 752	2: — 34
1894	1 492	89 376	31 460	120 836	40 509	120 979	1: 80 35
1869	3 368	264 954	150 915	415 869	267 389	495 788	1: 60 36
1889	887	126 512	50 557	177 069	129 011	219 777	2: — 37
1880	510	37 008	15 539	52 547	43 436	63 656	1: 80 38
1857	645	47 895	14 634	62 529	42 242	65 366	1: 50 39
1896	3 318	164 110	83 403	247 513	33 297	245 446	1: 50 40
1881	405	18 303	6 831	25 134	22 162	25 134	2: — 41
1896	704	47 113	16 422	63 535	47 776	72 373	2: — 42
1882	926	33 854	20 000	53 854	13 463	53 542	1: 50 43
1872	320	24 730	8 941	33 671	30 749	33 541	2: — 44
1882	1 205	75 441	59 461	134 902	112 487	137 966	2: — 45
1879	1 145	85 205	45 279	130 484	73 802	135 632	2: — 46
1891	2 094	142 752	65 986	208 738	60 350	214 994	1: 50 47
1887	519	45 529	22 901	68 430	66 869	68 430	2: 50 48
1890	802	69 571	37 451	107 022	70 474	109 841	2: 25 49
1890	541	48 352	16 425	64 777	47 927	76 218	1: 60 50
1898	427	27 893	14 184	42 077	34 579	46 407	1: 75 51
1897	668	37 943	10 705	48 648	38 985	56 901	2: 50 52
1899	702	26 057	10 845	36 902	8 177	36 902	1: 20 53
1890	1 861	149 369	56 190	205 559	141 474	242 345	2: 25 54
1885	877	30 028	10 158	40 186	28 248	48 588	2: — 55
1882	178	7 855	16 202	24 057	19 225	24 540	2: 50 56
1895	330	26 263	5 577	31 840	25 935	36 263	2: — 57

Taulu 1.

1	2	3
Yhdistyksen rekisteröity nimi Föreningens inregistrerade namn <i>Le nome enregistré de sociétés</i>	Toimitusjohtajan nimi ja osoite Verkställande direktörens namn och adress <i>Le nome et l'adresse du directeur</i>	Yhdistyksen kotipaikka Föreningens hemort <i>Domicile de sociétés</i>
58 Syd-Österbottens ömsesidiga Brandförsäkringsfören. 59 Terijärvi Brandförsäkringsförening ..... 60 Teuvan Palovakuutusyhdistys .....	Axel Pellfolk, Yttermark, Närpes Alf. Fogelström, Terjärv Hugo Ahb, Teuva	Närpes Terjärv Teuva
61 Toholammin Palovakuutusyhdistys ..... 62 Toysän kunnan Palovakuutusyhdistys ..... 63 Ullavan Palovakuutusyhdistys ..... 64 Uuraisten Palovakuutusyhdistys ..... 65 Vaasan läänin Palovakuutusyhdistys <sup>1)</sup> .....	Kalle Toivola, Toholampi Jussi Tuuri, Tuuri Tyyko Videnoja, Ullava Otto Pellonpää, Uurainen Toivo Tapanainen, Närpiö	Toholampi Toysä Ullava Uurainen Seinäjoki kpla
66 Vetelin Palovakuutusyhdistys ..... 67 Viitasaaren Palovakuutusyhdistys ..... 68 Virtain Palovakuutusyhdistys ..... 69 Vähänkylän Palovakuutusyhdistys ..... 70 Wörä Brandförsäkringsförening .....	Santeri Torppa, Veteli Vilho Leivonen, Ilmoahti V. Vehmas, Virrat Otto Munkki, Vähäkylä Matts Carlström, Miemoisby, Wörä	Veteli Viitasaari Virrat Vähäkylä Wörä
71 Ylihärmän Palovakuutusyhdistys ..... 72 Ylistaron Palovakuutusyhdistys ..... 73 Ähtärin Palovakuutusyhdistys ..... 74 Äänekosken Palovakuutusyhdistys .....	Juho Lilja, Ylihärmä Yrjö Laurio, Ylistaro kk. Yrjö Mäkelä, Ähtäri kk. L. R. Rinne, Äänekoski	Ylihärmä Ylistaro Ähtäri Äänekoski
<b>Yhteensä — Summa</b>		
<b>Oulun lääni. — Uleåborgs län.</b>		
1 Alavieskan Palovakuutusyhdistys ..... 2 Haapajärven Palovakuutusyhdistys ..... 3 Hailuodon Palovakuutusyhdistys ..... 4 Haukiputaan Palovakuutusyhdistys ..... 5 Hyrynsalmen kunnan Palovakuutusyhdistys .....	Heikki Jutila, Alavieska Einari Pietiläinen, Haapajärvi kk. Valde Sallinen, Hailuoto kk. Veikko Tuovinen, Haukipudas kk. K. E. Keränen, Hyrynsalmi	Alavieska Haapajärvi Hailuoto Haukipudas Hyrynsalmi
6 Iin Palovakuutusyhdistys ..... 7 Kalajoen Palovakuutusyhdistys ..... 8 Kuusamon Palovakuutusyhdistys ..... 9 Kärsämäen Palovakuutusyhdistys ..... 10 Limingan Palovakuutusyhdistys .....	Iivari Kurttila, Ii as. Väinö Untinen, Kalajoki, Pohjankylä Sihveri Kustaa Aikkila, Kuusamo, Ruka- järvi Juho A. Pirttiäho, Kärsämäki Arvo Lampi, Liminka	Ii Kalajoki Kuusamo Kärsämäki Liminka
11 Lumijoen Palovakuutusyhdistys ..... 12 Merijärven Palovakuutusyhdistys ..... 13 Nivalan Palovakuutusyhdistys ..... 14 Oulaisten Palovakuutusyhdistys ..... 15 Paavolan Palovakuutusyhdistys .....	Kalle H. Jakkula, Lumijoki Väinö Mehtälä, Merijärvi Heikki Niemelä, Nivala Jaakko Saari, Piippsjärvi O. I. Erkki Heikkilä, Paavola	Lumijoki Merijärvi Nivala Oulainen Paavola
16 Paltamon kunnan Palovakuutusyhdistys ..... 17 Pattijoen Palovakuutusyhdistys ..... 18 Piippolan ja Pyhäjoen kuntain Palovakuutusyhdistys ..... 19 Pudasjärven Palovakuutusyhdistys ..... 20 Pyhäjoen kunnan Palovakuutusyhdistys .....	Oskari Heikkinen, Meteli, Valkama Laina Salkosuo, Pattijoki Eemil Hilden, Piippola Alma Koivistoinen, Pudasjärvi Erkki Luoto, Pyhäjoki, Pohjankylä	Paltamo Pattijoki Piippola Pudasjärvi Pyhäjoki

<sup>1)</sup> Ent. Jaakkiman ja Lumivaaran

4	5	6			7			8			9	10		11	
		Vakuutussumma vuoden lopussa Försäkringssumma vid årets slut Sommes assurées à la fin de l'année			Kilteistöä Fastighet Immeubles	Irtaimistoa Lösegendom Meubles	Yhteensä Summa Somme totale	Jälleavakuutussumma vuoden lopussa Återförsäkringssumma vid årets slut Rassurances à la fin de l'année	Ostussumma vuoden lopussa Premieförärlingsbelopp vid årets slut La somme pour calculer les primes à la fin de l'année	Taksioitus ostussumman 1 000 mk:lla Uttaxering °/o av premie- förärlingssumman Taxation °/o des sommes pour calculer les primes					
		1 000 mk												1 000 mk	
1863	3 270	215 420	149 491	364 911	143 026	387 444	1: 50	58							
1867	692	57 388	31 250	88 638	52 454	82 462	1: 50	59							
1870	1 669	193 847	121 133	314 980	232 675	369 598	1: 40	60							
1883	329	46 832	9 691	56 523	41 570	57 964	2: —	61							
1890	871	57 845	16 838	74 683	61 774	90 980	1: 50	62							
1910	199	5 625	1 363	6 988	5 262	7 802	2: —	63							
1882	423	45 766	12 904	58 670	45 738	58 670	2: 50	64							
1896	466	1 905	31 658	33 563	18 610	32 053	2: 50	65							
1876	699	39 555	12 069	51 624	36 284	63 858	1: 70	66							
1881	1 474	163 337	47 768	211 105	131 173	256 663	2: 50	67							
1893	1 941	191 034	66 547	257 581	184 224	299 227	1: 50	68							
1866	1 203	54 111	26 105	80 216	61 219	91 236	1: 30	69							
1882	1 967	131 886	54 069	185 955	67 200	187 205	2: —	70							
1870	609	34 320	15 419	49 739	39 292	52 877	1: 50	71							
1897	1 606	101 591	67 174	168 765	102 982	182 340	2: —	72							
1878	935	94 094	27 937	122 031	89 267	162 036	1: 90	73							
1916	990	100 131	28 081	128 212	105 917	129 902	2: 20	74							
	<b>81 339</b>	<b>6 205 046</b>	<b>2 981 181</b>	<b>9 186 227</b>	<b>5 606 255</b>	<b>10 015 996</b>									
1881	568	22 199	6 677	28 876	9 998	29 291	1: 50	1							
1901	764	13 482	8 042	21 524	17 142	23 844	2: 50	2							
1884	390	41 584	30 393	71 977	61 962	65 432	1: 80	3							
1892	1 473	105 785	53 141	158 926	106 792	169 631	2: 50	4							
1879	234	25 125	10 429	35 554	36 312	36 312	2: 50	5							
1870	737	45 693	26 333	72 026	58 238	72 154	2: 75	6							
1876	1 046	75 365	49 938	125 303	73 511	136 487	1: 50	7							
1876	664	32 692	4 706	37 398	20 159	39 163	2: 50	8							
1876	179	19 331	5 877	25 208	14 565	29 458	2: —	9							
1870	462	70 992	35 317	106 309	93 878	120 515	1: 80	10							
1881	340	48 597	25 917	74 514	71 255	79 307	1: 70	11							
1885	338	23 781	6 526	30 307	25 922	37 745	2: 50	12							
1870	1 101	78 049	35 302	113 351	82 434	122 031	2: —	13							
1897	904	96 936	25 572	122 508	92 622	129 764	2: 40	14							
1939	656	116 585	68 384	184 969	175 576	210 285	2: —	15							
1872	836	71 995	31 392	103 387	76 935	122 444	2: 10	16							
1892	454	28 261	9 984	38 245	33 529	39 740	2: —	17							
1896	327	29 152	10 891	40 043	30 072	44 322	2: —	18							
1884	860	36 465	15 301	51 766	45 990	56 967	2: 50	19							
1890	891	66 105	18 705	84 810	61 141	86 272	2: —	20							



Taulu 1.

1	2	3
<p>Yhdistyksen rekisteröity nimi - Föreningens inregistrerade namn <i>Le nome enregistré de sociétés</i></p>	<p>Toimitusjohtajan nimi ja osoite Verkställande direktörens namn och adress <i>Le nome et l'adresse du directeur</i></p>	<p>Yhdistyksen kotipaikka Föreningens hemort <i>Domicile de sociétés</i></p>
21	Pyhäjärven kunnan Palovakuutusyhdistys .....	Pyhäjärvi
22	Rantsilan Palovakuutusyhdistys .....	Rantsila
23	Raution kunnan Palovakuutusyhdistys .....	Rautio
24	Reisjärven Palovakuutusyhdistys .....	Reisjärvi
25	Ristijärven Palovakuutusyhdistys .....	Ristijärvi
26	Saloisten Palovakuutusyhdistys .....	Saloinen
27	Sievin kunnan Palovakuutusyhdistys .....	Sievi
28	Sotkamon Palovakuutusyhdistys .....	Sotkamo
29	Suomussalmen Palovakuutusyhdistys .....	Suomussalmi
30	Säräisniemen Palovakuutusyhdistys .....	Säräisniemi
31	Temmeksen Palovakuutusyhdistys .....	Temmes
32	Tyrvävän Palovakuutusyhdistys .....	Tyrvävä
33	Utajärven Palovakuutusyhdistys .....	Utajärvi
34	Vihannin kunnan Palovakuutusyhdistys .....	Vihanti
35	Ylikiimingin Palovakuutusyhdistys .....	Ylikiiminki
36	Ylivieskan Palovakuutusyhdistys .....	Ylivieska
	<b>Yhteensä — Summa</b>	
	<b>Lapin lääni. — Lapplands län.</b>	
1	Alatornion Palovakuutusyhdistys .....	Alatornio
2	Kemijärven Palovakuutusyhdistys .....	Kemijärvi
3	Kemin maalaiskunnan Palovakuutusyhdistys .....	Kemi mlk.
4	Kittilän Palovakuutusyhdistys .....	Kittilä
5	Rovaniemen kunnan Palovakuutusyhdistys .....	Rovaniemi
6	Sallan kunnan Palovakuutusyhdistys .....	Salla
7	Simon y. m. kuntain Palovakuutusyhdistys .....	Simo
8	Sodankylän Palovakuutusyhdistys .....	Sodankylä
9	Tervolan kunnan Palovakuutusyhdistys .....	Tervola
10	Ylitornion Palovakuutusyhdistys .....	Ylitornio
	<b>Yhteensä — Summa</b>	
	Uudenmaan lääni .....	
	Turun ja Porin lääni .....	
	Ahvenanmaa .....	
	Hämeen lääni .....	
	Kymen lääni .....	
	Mikkelin lääni .....	
	Kuopion lääni .....	
	Vaasan lääni .....	
	Oulun lääni .....	
	Lapin lääni .....	
	<b>Yhteensä — Summa</b>	

Yhteenvedo koko maasta v. 1946

4	5	6			8	9	10		11
		Kiln- teistöä Fastighet Immeubles	Irtaimistoa Löseendom Meubles	Yhteensä Summa Somme totale			Jälkeenvakuutusnummi vuoden lopussa Återföräkringsnummi vid Årets slut Rassurances à la fin de l'année	Ostusnummi vuoden lopussa Premiefördelingsbelopp vid Årets slut Le somme pour calculer les primes à la fin de l'année	
		1000 mk					1000 mk		
1886	446	27 982	14 319	42 301	33 450	42 301	2:—	21	
1871	538	44 643	21 146	65 789	51 690	68 993	2:—	22	
1867	318	21 666	10 330	31 996	29 703	38 612	3:—	23	
1922	554	57 174	23 425	80 599	78 928	91 699	2:40	24	
1865	505	41 852	17 634	59 486	44 476	67 916	2:—	25	
1884	486	35 718	16 000	51 718	37 856	52 873	2:—	26	
1890	537	50 265	20 843	71 108	44 848	87 225	2:40	27	
1868	965	54 195	27 640	81 835	59 348	89 733	2:50	28	
1922	702	42 178	19 816	61 994	52 959	69 013	3:—	29	
1897	656	42 365	22 718	65 083	55 046	76 204	2:50	30	
1871	218	14 263	6 612	20 875	18 563	21 643	2:—	31	
1895	1 218	156 857	107 265	264 122	225 953	297 241	1:60	32	
1897	633	42 607	20 150	62 757	50 428	64 147	2:60	33	
1885	642	52 783	26 652	79 435	62 898	82 590	2:40	34	
1898	725	58 731	19 030	77 761	75 682	86 227	2:25	35	
1868	1 154 23 521	69 382 1 860 835	42 054 894 461	111 436 2 755 296	74 317 2 184 178	115 716 3 003 297	2:—	36	
1867	1 511	184 262	95 844	280 106	228 030	318 588	2:30	1	
1906	804	107 983	22 523	130 506	112 498	139 153	2:50	2	
1868	1 012	107 763	47 102	154 865	79 343	167 977	2:50	3	
1872	298	14 810	5 623	20 433	17 464	20 693	3:—	4	
1873	2 322	241 262	105 153	346 415	199 425	417 216	2:20	5	
1897	67	14 878	832	15 710	9 560	16 095	4:—	6	
1869	586	57 598	27 301	84 899	75 249	89 572	2:—	7	
1896	548	47 971	18 828	66 799	57 557	65 734	2:50	8	
1864	1 109	66 954	39 473	106 427	84 671	112 806	2:—	9	
1870	1 466 9 723	99 914 943 395	59 407 422 086	159 321 1 365 481	80 149 943 946	173 283 1 521 117	2:—	10	
<b>Sammandrag för hela landet år 1946.</b>									
—	36 502	2 862 435	1 303 932	4 166 367	1 986 998	4 383 012	—	—	
—	100 028	10 958 355	6 166 101	17 124 456	10 562 280	18 372 451	—	—	
—	861	33 552	16 124	49 676	34 536	47 493	—	—	
—	16 195	1 705 099	933 209	2 638 308	1 754 785	2 986 546	—	—	
—	22 217	1 682 264	606 855	2 289 119	1 206 834	2 564 595	—	—	
—	27 000	1 944 965	756 520	2 701 485	1 806 381	3 074 694	—	—	
—	50 500	2 803 611	1 146 224	3 949 835	2 380 235	4 462 684	—	—	
—	81 339	6 205 046	2 981 181	9 186 227	5 606 255	10 015 996	—	—	
—	23 521	1 860 835	894 461	2 755 296	2 184 178	3 003 297	—	—	
—	9 723	943 395	422 086	1 365 481	943 946	1 521 117	—	—	
—	367 886	30 999 557	15 226 693	46 226 250	28 466 428	50 431 885	—	—	



1946.

2.

**PALOVAKUUTUS.—BRANDFÖRSÄKRING.**

*ASSURANCE CONTRE L'INCENDIE.*

**VAHINGOT, TULOT JA MENOT.—SKADOR, INKOMSTER OCH  
UTGIFTER.**

*INDEMNITÉS, RECETTES ET DÉPENSES.*

1	2			4	5	6	7			8	9	10
	Tilivuoteen kuuluvat vahingot Skador hörande till redovisningsåret Sinistres de l'année courante						Tulot Inkomster Recettes					
Yhdistys Förening Sociétés	Kiinteistöä Fastighet Immeubles	Irtaimistoa Lös- egendom Meubles	Yhteensä Summa Somme totale	Vakuutusmaksut Primes Primes	Jäskokasutus Supplément de primes	Jälleenvakuutuksen korvausosuus Aerfors, andel i Skadefonden. Ode des réassureurs	Korot Räntor Intérêts	Muita tulot Öfriga inkomster Autres recettes	Vuoden valans Betal för året Déficit de l'année			
mk												
<b>Uudenmaan lään. Nylands län.</b>												
1 Artjärvi .....	—	—	—	122 823	—	—	38 472	17	—			
2 Askola .....	236 500	139 500	376 000	230 299	—	356 269	19 734	17	28 622			
3 Elimäki .....	48 700	46 877	95 577	275 364	—	33 530	51 059	—	55 322			
4 Iitti .....	119 400	80 950	200 350	522 681	—	88 280	50 766	124	82 331			
5 Jaala .....	61 000	22 800	83 800	65 029	—	72 489	14 715	1 037	—			
6 Karjalohja .....	30 500	—	30 500	47 081	—	22 038	8 840	—	—			
7 Kirvu .....	—	—	—	16 251	—	—	41 460	—	—			
8 Lappträsk .....	5 862	1 000	6 862	180 278	—	2 474	28 535	2 400	—			
9 Liljendal .....	20 000	33 300	53 300	147 696	—	30 334	23 637	250	14 909			
10 Mäntsälä .....	33 000	47 000	80 000	208 096	—	34 547	10 724	—	—			
11 Nummi .....	36 975	15 000	51 975	156 227	—	37 319	3 718	—	2 918			
12 Nurmijärvi .....	3 000	—	3 000	261 544	—	600	21 093	132	—			
13 Orimattila .....	64 500	10 750	75 250	599 950	—	21 837	54 163	—	—			
14 Pornainen .....	19 000	3 000	22 000	188 059	—	16 241	18 163	—	—			
15 Pusula .....	3 500	18 500	22 000	184 126	—	5 060	21 145	500	—			
16 Sibbo .....	117 500	81 353	198 853	473 807	—	128 516	86 745	—	—			
17 Tuusula .....	71 628	41 497	113 125	446 326	—	29 871	20 117	—	—			
18 Östra-Nyland ..	614 899	522 670	1 137 569	4 519 203	—	231 913	98 550	18 595	—			
Yht. — Summa	1 485 964	1 064 197	2 550 161	8 644 840	—	1 111 318	611 636	23 072	184 102			
<b>Turun ja Porin lään. Åbo och Björneborgs län.</b>												
1 Halikko .....	74 029	31 331	105 360	637 395	—	53 442	79 228	70 746	—			
2 Hiitola .....	—	7 200	7 200	35 998	—	1 440	34 708	3 487	—			
3 Huittinen .....	22 600	140 325	162 925	801 770	—	46 279	94 085	—	12 180			
4 Hämeenkyrö .....	200 000	80 444	280 444	451 444	—	251 967	50 565	—	5 079			
5 Ikaalinen .....	35 400	5 200	40 600	354 297	—	13 520	49 477	37 800	—			
6 Iniö .....	—	—	—	14 909	—	—	3 719	—	1 919			
7 Johannes .....	—	—	—	21 233	—	—	30 044	2 000	—			
8 Jämijärvi .....	14 500	—	14 500	142 381	—	12 994	18 140	—	—			
9 Kankaanpää .....	276 826	47 970	324 796	543 624	—	249 917	48 944	6 038	78 652			
10 Karkku .....	2 500	3 305	5 805	256 572	—	956	47 927	—	—			
11 Kiikala .....	80 600	36 200	116 800	366 210	—	67 714	45 849	—	—			
12 Kimito .....	260 000	83 764	343 764	705 399	—	148 020	105 122	—	—			
13 Kisko .....	360 000	101 000	461 000	304 008	—	402 184	40 426	66	89 557			
14 Kukainen .....	517 650	492 185	1 009 835	2 548 553	—	738 540	268 520	51 685	102 674			
15 Kokemäki .....	217 973	140 710	358 683	1 172 235	—	192 958	53 271	8 182	—			
16 Korpo .....	2 455	600	3 055	66 485	—	577	13 636	—	—			
17 Kuolemajärvi ..	—	—	—	24 601	—	—	14 196	—	—			
18 Kurkijoki .....	—	26 500	26 500	34 756	—	10 718	80 968	322	—			

11	12	13	14	15	16	17	18	19	20	21	22	
Menot Utgifter Dépenses											Yhteensä Summa Somme	
SURTYNYT-VAJANS Utblanseret Drist Déficit restés	Vahingonkorvaukset Skadeskostnader Paiements pour sinistrés	Holokausannokset Forsäkringskostnader Fris	Julkien rakennus- Aparitöskulujen Primes payées aux travaux	Julkiset makaut Publika utgifter Fogments publicas	Korot Räntor Indtækt	Silto vararahastoon Till reservfonden Au fonds de réserve	Polstot Avskrivningar Annulations		Muut menot Ovriga utgifter Autres dépenses	Vuoden viiksam Årsvärskott Excedent de l'année		
m k												
Muista—Ovriga avskrivningar Autres annulations	Vakuutus- maksuista à premier des primes											
—	—	22 958	62 226	24 555	—	7 000	—	—	—	44 573	161 312	1
—	376 000	72 554	149 110	25 402	—	11 515	—	—	360	—	634 941	2
—	95 577	147 717	110 383	60 079	816	—	703	—	—	—	415 275	3
—	200 350	177 667	289 935	49 864	—	26 134	232	—	—	—	744 182	4
—	83 800	39 313	22 043	1 979	—	3 253	—	—	1 000	1 882	153 270	5
—	30 500	16 184	26 583	2 235	—	—	856	—	—	1 601	77 959	6
—	—	19 980	7 130	461	—	—	—	—	16 587	13 553	57 717	7
—	6 862	32 171	77 767	5 442	—	9 014	—	—	—	82 431	213 687	8
—	53 300	46 519	81 450	4 669	—	26 007	—	—	4 881	—	216 826	9
—	80 000	38 109	97 023	7 744	—	10 405	92	—	971	19 023	253 367	10
—	51 975	33 941	102 652	3 803	—	7 811	—	—	—	—	200 182	11
—	3 000	66 641	128 900	17 809	—	13 000	214	20 500	—	33 305	283 369	12
—	75 250	96 626	235 331	32 384	—	59 995	1 566	17 000	21 640	136 158	675 950	13
—	22 000	44 001	90 884	5 095	—	9 336	—	—	—	51 147	222 463	14
—	22 000	48 074	89 436	—	—	9 206	349	—	—	41 766	210 831	15
—	198 853	124 613	140 674	119 418	—	23 690	2 001	—	—	79 819	689 068	16
—	113 125	102 808	156 317	11 388	—	21 757	30 587	—	—	60 332	496 314	17
—	1 137 569	1 286 779	1 164 700	441 935	—	17 840	5 056	680	28 000	785 702	4 868 261	18
—	2 550 161	2 416 655	3 032 544	814 262	816	255 963	41 656	38 180	73 439	1 351 292	10 574 968	
—	105 360	138 155	256 565	12 227	—	200 000	2 543	—	1 530	124 431	840 811	1
—	7 200	33 836	4 003	3 071	—	1 800	22 103	—	—	3 620	75 633	2
—	162 925	348 032	337 526	65 159	—	40 088	—	584	—	—	954 314	3
—	280 444	157 240	248 237	72 733	—	—	401	—	—	—	759 055	4
—	40 600	58 890	158 378	51 974	—	17 714	—	8 300	89 405	29 833	455 094	5
—	—	4 960	7 294	847	—	7 446	—	—	—	—	20 547	6
—	—	26 326	12 209	1 631	—	1 061	6 463	22	—	5 565	53 277	7
—	14 500	5 650	73 371	20 721	—	7 119	—	—	5 970	46 184	173 515	8
—	324 796	253 647	261 570	48 489	—	27 483	2 690	8 500	—	—	927 175	9
—	5 805	64 829	122 266	53 918	—	—	—	199	—	58 438	305 455	10
—	116 800	41 600	175 948	53 583	—	18 315	155	—	39 269	34 103	479 773	11
—	343 764	192 584	170 085	154 875	—	35 270	—	—	—	62 013	968 541	12
—	461 000	90 376	200 507	56 792	—	15 200	2 366	—	10 000	—	836 241	13
—	1 009 835	1 113 691	1 186 827	160 585	—	127 428	4 119	—	107 487	—	3 709 972	14
—	358 683	414 223	451 438	77 423	—	38 612	9	—	63 669	22 589	1 426 646	15
—	3 055	7 647	30 906	5 405	—	3 324	—	—	1 948	28 413	80 698	16
—	—	20 349	—	500	—	1 230	—	—	990	15 728	38 797	17
—	26 500	46 429	9 187	2 635	189	—	—	37 089	—	4 735	126 764	18

Taulu 2.

1	2			4	5	6	7	8		9	10
	Tilivuoteen kuuluvat vahingot Skador hörande till redovisningsåret <i>Sinistres de l'année courante</i>							Tulot Inkomter <i>Recettes</i>			
Yhdistys Förening <i>Sociétés</i>	Kilntelstökä Fastighet <i>Immeubles</i>	Irtaimistoa Lös- egendom <i>Mebles</i>	Yhteensä Summa <i>Somme totale</i>	Vakuutusmaksut Premies <i>Primes</i>	Tiluksotapennet <i>Supplément de primes</i>	Laskakassojen Tiluksotapennet <i>Supplément de primes</i>	Jälleavakuntien Korvausmaksu Asterörs, andel i skadestiftelsen. <i>Code des réassurances</i>	Korot Räntor <i>Intérêts</i>	Muut tulot Övriga Inkomter <i>Autres recettes</i>	Vuoden vajaus Brist för året <i>Déficit de l'année</i>	
											mk
19	Köyliö	—	17 950	17 950	58 566	—	15 883	7 581	2 400	—	
20	Laitila	305 500	131 900	437 400	1 081 611	—	181 195	157 187	21 092	—	
21	Lappi T. I.	11 450	5 200	16 650	181 721	—	14 298	38 528	2 143	—	
22	Lavia	2 500	1 800	4 300	157 316	—	2 065	21 214	4 500	—	
23	Lieto	27 635	1 900	29 535	539 297	—	10 170	101 294	—	—	
24	Loimaa	1 275 200	339 051	1 614 251	2 119 092	—	1 174 507	137 975	13 519	417 899	
25	Marttila	267 000	150 910	417 910	1 036 587	—	134 400	158 175	—	227 531	
26	Masku	222 000	110 800	332 800	932 852	—	209 048	77 170	250	—	
27	Merikarvia	195 375	15 700	211 075	441 869	—	152 975	29 186	3 972	17 637	
28	Mietoinen	—	—	—	101 620	—	—	6 769	—	—	
29	Mouhijärvi	361 500	90 600	452 100	414 503	—	409 510	31 789	1 249	28 717	
30	Mynämäki	168 000	120 950	288 950	433 928	—	165 700	69 154	—	10 892	
31	Nagu	5 000	1 750	6 750	109 118	—	3 060	23 726	—	—	
32	Nakkila	140 500	20 000	160 500	334 661	—	75 415	64 184	—	69 287	
33	Nousiainen	14 650	3 500	18 150	167 576	—	4 155	34 473	504	—	
34	Paimio	83 796	36 650	120 446	640 567	—	65 061	96 727	6 118	—	
35	Pargas	—	2 000	2 000	738 744	—	1 000	174 807	49 333	—	
36	Parkano	78 300	9 930	88 230	501 889	—	58 466	27 868	2 769	—	
37	Perniö	105 000	4 260	109 260	411 487	—	24 424	78 170	12	—	
38	Punkalaidun	17 000	1 000	18 000	340 162	—	8 271	36 514	—	—	
39	Pöytyä	280 500	185 200	465 700	593 269	—	239 332	74 310	—	209 644	
40	Rauma mlk.	7 000	4 250	11 250	243 799	—	2 330	31 176	—	—	
41	Rymättylä	3 500	200	3 700	126 965	—	1 399	17 211	—	—	
42	Rymättylä Pieni	—	—	—	45 131	—	—	7 463	88	—	
43	Sauvo	151 072	116 800	267 872	259 979	—	101 056	48 653	—	76 504	
44	Särkisalo	348 255	195 000	543 255	158 521	—	526 766	36 318	658	—	
45	Taivassalo	17 000	3 600	20 600	255 502	—	8 993	56 879	340	—	
46	Turun ja Porin l.	20 107	7 875	27 982	249 794	—	21 744	11 721	66 723	19 133	
47	Tyrvää	1 150 660	262 250	1 412 910	916 709	—	1 169 161	172 433	—	—	
48	Ulvila	263 424	142 166	405 590	1 197 141	—	248 780	120 498	46 152	101 120	
49	Uskela	461 600	367 713	829 313	1 064 823	—	399 869	140 491	33 000	—	
50	Vampula	16 600	22 500	39 100	131 461	—	11 730	14 078	—	—	
51	Vehmaa	29 500	9 250	38 750	366 042	—	15 565	51 370	520	—	
52	Viljakkala	2 500	—	2 500	131 971	—	1 620	22 161	—	—	
	<b>Yht. — Summa</b>	<b>8 096 707</b>	<b>3 579 389</b>	<b>11 676 096</b>	<b>24 966 143</b>	<b>—</b>	<b>7 649 174</b>	<b>3 256 078</b>	<b>435 668</b>	<b>1 468 425</b>	
<b>Ahvenanmaan maakunta. Landskapet Åland.</b>											
1	Brändö	—	—	—	15 066	—	—	1 809	317	—	
2	Föglö	2 000	4 350	6 350	29 614	—	5 339	2 732	—	—	
3	Lemland	20 600	—	20 600	18 792	—	14 008	4 102	—	3 278	
	<b>Yht. — Summa</b>	<b>22 600</b>	<b>4 350</b>	<b>26 950</b>	<b>63 472</b>	<b>—</b>	<b>19 347</b>	<b>8 643</b>	<b>317</b>	<b>3 278</b>	

11	12	13	14	15	16	17	18	19	20	21	22
Menot Utgifter Dépenses											Yhteensä Summa Somme
Siltiväyt valaus Ubalanserad bidat Déficit restés	Vahingonkorvaukset Skadeståndningar pour sinistres	Hollokustannukset Förvalningskostnader Fvris	Jämsenakuntusmaksut Averörskrädringspremier Förmes payées aux réservistes	Juliliset maksut Julkiska utgifter Féjensments publics	Korot Räntor Indebets	Siltio varustajastoon Till reservfonden Au fonds de réserve	Polstatot Avskrivningar Annulations		Muut menot Öfriga utgifter Autres dépenses	Vuoden viikkokassa Årsveivarkassa Excédent de l'année	
							Vakuutus- maksuisia à premier des primes	Muut— Övriga avskrivningar autres annulations			
mk											
—	17 950	15 366	31 805	1 859	—	2 930	—	—	—	14 520	84 430
—	437 400	165 565	408 687	221 252	—	54 100	628	18 540	134 208	705	1 441 085
—	16 650	56 264	78 957	41 544	—	13 061	—	492	558	29 164	236 690
—	4 300	31 681	84 851	18 294	—	7 866	—	—	—	38 103	185 095
—	29 585	82 340	129 135	18 656	—	—	—	—	83 610	307 435	650 761
—	1 614 251	556 261	1 019 152	379 594	—	105 955	3 928	19 000	164 851	—	3 862 992
—	417 910	382 555	417 299	259 779	—	52 000	—	—	27 150	—	1 556 693
—	332 800	227 055	403 520	106 523	—	46 643	—	49 408	49 213	4 158	1 219 320
—	211 075	135 825	233 494	39 531	—	22 093	3 621	—	—	—	645 639
—	—	23 829	55 247	2 263	—	5 150	—	—	—	21 900	108 389
—	452 100	160 973	247 182	25 513	—	—	—	—	—	—	885 768
—	288 950	123 107	226 174	40 998	—	—	445	—	—	—	679 674
—	6 750	10 888	46 768	13 685	—	5 451	171	4 574	—	47 617	135 904
—	160 500	108 324	199 516	75 207	—	—	—	—	—	—	543 547
—	18 150	44 519	88 120	29 957	—	8 379	1 151	—	600	15 832	206 708
—	120 446	250 434	184 877	147 023	—	25 000	—	—	51 861	28 832	808 473
—	2 000	103 718	336 272	347 058	—	15 000	835	10 000	98 057	50 944	963 884
—	88 230	77 651	311 144	35 735	—	25 245	688	440	9 278	42 581	590 992
—	109 260	123 479	122 310	122 214	—	21 000	109	—	—	15 721	514 093
—	18 000	83 095	180 454	27 979	—	17 000	—	500	14 424	43 495	384 947
—	465 700	191 485	288 554	129 027	—	29 663	2 688	—	9 438	—	1 116 555
—	11 250	67 685	126 961	25 514	—	12 190	—	—	3 000	30 705	277 305
—	3 700	16 130	74 239	20 321	—	—	—	—	—	31 185	145 575
—	—	12 876	24 071	1 690	—	2 257	—	—	—	11 788	52 632
—	267 872	62 491	118 033	24 156	—	13 000	640	—	—	—	486 192
—	543 255	76 054	—	85 022	—	7 921	—	—	—	10 011	722 263
—	20 600	53 742	92 414	71 932	—	12 775	106	200	14 082	55 863	321 714
—	27 982	131 898	147 258	13 067	—	12 490	1 939	295	34 186	—	369 115
—	1 412 910	183 051	435 287	135 999	—	—	—	63 943	—	27 113	2 258 303
—	405 590	319 293	629 786	263 934	—	62 219	2 813	13 570	16 486	—	1 713 691
—	829 313	295 745	323 122	67 916	—	53 241	—	7 300	46 793	14 753	1 638 183
—	39 100	18 323	61 901	2 845	—	6 573	—	19 088	—	9 439	157 269
—	38 750	60 851	175 874	39 877	98	36 600	—	—	12 295	69 152	433 497
—	2 500	37 587	71 321	17 324	—	10 000	—	—	—	17 020	155 752
—	<b>11 676 096</b>	<b>7 308 554</b>	<b>11 080 102</b>	<b>3 695 856</b>	<b>287</b>	<b>1 227 892</b>	<b>60 611</b>	<b>262 044</b>	<b>1 090 358</b>	<b>1 373 688</b>	<b>37 775 488</b>
—	—	5 000	3 122	1 372	—	—	—	—	—	7 698	17 192
—	6 350	7 550	17 544	—	—	2 370	139	—	980	2 752	37 685
—	20 600	3 525	15 070	45	—	940	—	—	—	—	40 180
—	<b>26 950</b>	<b>16 075</b>	<b>35 736</b>	<b>1 417</b>	—	<b>3 310</b>	<b>139</b>	—	<b>980</b>	<b>10 450</b>	<b>95 057</b>



1	2			3	4	5					6	7	8	9	10
	Tilivuoteen kuuluvat vahingot Skador hörande till redovisningsåret Sinistres de l'année courante					Tulot Inkomster Recettes									
Yhdistys Förening Sociétés	Kiinteistöä Fastighet Immeubles	Irtaimistoa Lös- egendom Meubles	Yhteensä Summa Somme totale	Vakuutusmaksut Primes	Jäsenmaksut Supplément de primes	Jäsenmaksut Primes	Yhteensä Somme totale	Jäsenmaksut Primes	Jäsenmaksut Primes	Jäsenmaksut Primes	Jäsenmaksut Primes	Jäsenmaksut Primes	Jäsenmaksut Primes	Jäsenmaksut Primes	Jäsenmaksut Primes
	mk														
<b>Hämeen lääni. Tavastehus län.</b>															
1 Antrea .....	—	800	800	44 313	—	—	9 924	22 422	39 376						
2 Ala-Häme .....	400	4 150	4 550	227 999	—	7 239	4 234	—	—						
3 Eräjärvi .....	15 000	10 000	25 000	34 187	—	—	4 537	—	21 085						
4 Jämsä .....	440 300	254 536	694 836	848 665	—	212 025	46 588	—	197 412						
5 Korpilahti .....	2 800	—	2 800	84 880	—	2 493	20 576	300	—						
6 Kuhmalahti .....	—	—	—	60 657	—	—	15 330	—	—						
7 Kuhmoiner .....	77 000	52 100	129 100	142 766	—	101 161	22 064	—	—						
8 Kuru .....	4 000	7 500	11 500	150 268	—	3 363	17 693	—	—						
9 Lounais-Häme .....	139 500	156 446	295 946	508 794	—	259 944	19 365	—	—						
10 Längelmäki .....	77 000	53 250	130 250	120 736	—	117 048	18 768	—	—						
11 Muolaa .....	—	10 390	10 390	49 293	—	2 078	27 823	7 200	29 260						
12 Ruovesi .....	51 135	59 110	110 245	825 121	—	37 181	113 007	5 198	—						
13 Somerniemi .....	—	—	—	44 998	—	—	4 115	1 000	—						
14 Somero .....	64 920	98 552	163 472	832 181	—	115 243	41 436	—	—						
15 Teisko .....	182 100	24 500	206 600	300 738	—	94 494	41 626	—	79 709						
16 Vesilahti .....	461 400	193 400	654 800	357 859	—	555 686	43 853	658	75 646						
Yht. — Summa	1 515 555	924 734	2 440 289	4 633 455	—	1 507 955	450 939	36 778	442 488						
<b>Kymen lääni. Kymmene län.</b>															
1 Joutseno .....	155 000	14 000	169 000	231 058	—	126 850	20 426	—	—						
2 Jääski .....	82 000	22 000	104 000	107 628	—	75 111	24 493	15 550	17 031						
3 Koivisto .....	—	—	—	37 278	—	—	23 795	5 147	—						
4 Kymi .....	12 000	—	12 000	285 068	—	4 086	71 136	—	—						
5 Lappee .....	624 200	139 674	763 874	219 304	—	498 644	31 185	—	233 450						
6 Lemi .....	12 000	2 800	14 800	94 858	—	3 022	16 725	—	—						
7 Luumäki .....	30 800	3 482	34 282	198 123	—	27 376	40 140	1 129	—						
8 Miehikkälä .....	13 000	—	13 000	99 028	—	12 114	20 719	636	—						
9 Nuijamaa .....	26 000	28 000	54 000	105 514	—	30 872	8 288	—	—						
10 Parikkala .....	545 590	225 138	770 728	438 629	—	662 108	53 199	67 652	—						
11 Pyhtää .....	—	—	—	151 777	—	—	12 573	—	—						
12 Pyhäjärvi .....	—	—	—	38 033	—	—	18 996	10 291	37 884						
13 Rautjärvi .....	6 000	—	6 000	109 516	—	4 383	11 529	—	—						
14 Ruokolahti .....	10 350	1 000	11 350	237 276	—	8 798	39 405	4 733	—						
15 Räisälä .....	—	—	—	8 097	—	—	19 382	2 750	146 934						
16 Savitaipale .....	17 625	700	18 325	119 163	—	6 403	24 564	10 725	—						
17 Sippola .....	11 000	6 000	17 000	269 191	—	3 200	60 332	—	—						
18 Suomenniemi .....	127 500	28 800	156 300	97 955	—	122 765	22 161	692	—						
19 Säkkijärvi .....	—	—	—	86 047	—	—	69 941	—	—						
20 Taipalsaari .....	3 000	4 500	7 500	146 164	—	1 500	24 604	1 946	—						

11	12	13	14	15	16	17	18	19	20	21	22
Menot Utgifter Dépenses											Yhteensä Summa Somme
Siltiytyvä valaua Urbalanserad brist Déficit restés	Vahingonkorvaukset Skadeståndningart pour sinistrés	Hoitokustannukset Förvaltningskostnader Frais	Jäleenvakuutusmaksut Asentoräskrivningspremier Primes payées aux Vasateurs	Julkiset makaut Publika utgifter Paiements publics	Korot Kantoor Intérets	Siltio varustehatsoon Till reservatönden As fonds de réserve	Poistot Avskrivningar Annulations		Muut menot Övriga utgifter Autres dépenses	Vuoden ylijäämä Årsöverskott Excédent de l'année	
mk											
							Valuutua- maksuista à premier des primes	Muista—Övriga avskrivningar Autres annulations			
—	800	30 758	25 000	683	—	—	39 564	—	19 230	—	116 035
—	4 550	58 915	126 061	8 189	584	11 400	2 284	—	500	26 989	239 472
—	25 000	2 614	27 574	1 621	—	3 000	—	—	—	—	59 809
—	694 836	160 753	268 413	119 234	—	42 433	104	18 917	—	—	1 304 690
—	2 800	27 476	40 057	5 308	—	4 244	—	—	—	28 364	108 249
—	—	13 725	36 955	8 623	—	3 800	—	2 025	—	10 859	75 987
—	129 100	35 483	77 892	21 085	—	—	—	—	—	2 431	265 991
—	11 500	63 862	82 334	4 478	—	7 500	—	—	500	1 150	171 324
—	295 946	129 714	270 572	33 053	—	49 854	3 949	2 000	—	3 015	788 103
—	130 250	40 669	53 399	19 884	—	5 936	356	—	—	6 058	256 552
—	10 390	41 630	7 539	5 614	—	—	—	—	50 481	—	115 654
—	110 245	89 606	448 014	158 278	—	41 300	—	—	11 882	121 182	980 507
—	—	12 129	31 849	—	—	2 250	—	—	—	3 885	50 113
—	163 472	227 902	334 407	73 805	—	41 610	—	9 600	—	138 064	988 860
—	206 600	82 499	142 664	69 665	—	15 040	99	—	—	—	516 567
—	654 800	129 372	182 178	48 807	—	17 900	135	—	510	—	1 033 702
—	<b>2 440 289</b>	<b>1 147 107</b>	<b>2 154 908</b>	<b>578 327</b>	<b>584</b>	<b>246 267</b>	<b>46 491</b>	<b>32 542</b>	<b>83 103</b>	<b>341 997</b>	<b>7 071 615</b>
—	169 000	62 448	80 940	5 420	—	11 553	—	384	—	48 589	378 334
—	104 000	42 101	80 178	2 615	—	—	1 001	—	9 918	—	239 813
—	—	40 906	7 612	1 161	—	1 864	—	—	1 136	13 541	66 220
—	12 000	60 438	176 512	51 834	—	14 225	1 120	—	—	44 161	360 290
—	763 874	41 777	90 542	42 997	—	—	—	—	43 393	—	982 583
—	14 800	10 200	35 957	20 397	—	4 743	—	—	3 796	24 712	114 605
—	34 282	21 811	71 018	27 366	—	20 000	1 810	—	11 116	79 365	266 768
—	13 000	12 219	45 790	6 007	—	10 000	16 033	—	—	29 448	132 497
—	54 000	36 290	15 503	5 268	—	5 275	10 595	—	—	17 743	144 674
—	770 728	99 446	152 316	94 205	—	21 930	1 550	2 000	23 411	56 002	1 221 588
—	—	41 685	92 421	6 596	—	7 588	—	—	—	16 060	164 350
—	—	51 270	32 152	19 880	—	1 902	—	—	—	—	105 204
—	6 000	25 415	54 034	2 920	—	5 475	—	—	—	31 584	125 428
—	11 350	53 021	93 419	64 707	—	11 864	335	—	—	55 516	290 212
—	—	19 426	3 042	692	—	405	153 581	—	17	—	177 163
—	18 325	13 520	41 627	31 651	—	6 000	8 026	155	930	40 621	160 855
—	17 000	65 202	71 081	124 054	—	15 000	1 322	—	—	39 064	332 723
—	156 300	20 997	29 841	20 143	—	4 898	—	—	6 588	4 806	243 573
—	—	72 265	30 703	—	—	5 000	—	—	1 000	47 020	155 988
—	7 500	40 984	64 495	3 866	—	7 400	—	—	—	49 969	174 214

Taulu 2.

1	2			4	5	6	7			9	10
	Tilivuoteen kuuluvat vahingot Skador hörande till redovisningsåret <i>Sinistres de l'année courante</i>						Tulot Inkomster <i>Recettes</i>				
Yhdistys Förening <i>Sociétés</i>	Kilnteistää Fastighet <i>Immeubles</i>	Irtalmistoa Lös- egendom <i>Meubles</i>	Yhteensä Summa <i>Somme totale</i>	Vakuutusmaksut Primes	Listaksotkut Tiliskotpremler <i>Supplément de primes</i>	Code des rattachés	Jälleavaintuloin korvausosuus Aortios andel i skadesastin <i>Cotes des rattachés</i>	Korot Rahvor <i>Intérêts</i>	Muut tulot Övriga Inkomster <i>Autres recettes</i>	Vuoden velaus Brist för året <i>Déficit de l'année</i>	
mk											
21	Uusikirkko .....	—	—	—	14 710	—	—	41 550	—	8 026	
22	Uukuniemi .....	250	—	250	79 249	—	123	15 452	—	—	
23	Valkeala .....	189 150	114 570	303 720	576 941	—	173 094	58 652	5 000	—	
24	Vehkalahti .....	150 225	96 962	247 187	282 806	—	141 786	76 512	—	57 485	
25	Viipurin seutu ..	—	—	—	26 054	—	—	34 650	2 527	77 772	
26	Virolahti .....	145 000	76 000	221 000	445 325	—	78 867	68 035	—	—	
	Yht. — Summa	2 160 690	763 626	2 924 316	4 504 792	—	1 981 102	908 444	128 778	578 582	
<b>Mikkelin lääni. St: Michels län.</b>											
1	Anttola .....	5 500	1 400	6 900	60 420	—	2 897	9 959	—	—	
2	Hartola .....	202 000	16 800	218 800	227 621	—	152 945	24 882	300	—	
3	Haukivuori .....	—	—	—	93 330	—	—	8 448	1 533	—	
4	Heinola .....	25 230	20 600	45 830	173 725	—	9 166	11 758	—	—	
5	Heinävesi .....	38 050	1 000	39 050	206 551	—	8 065	21 545	2 795	—	
6	Hirvensalmi ....	6 400	1 585	7 985	112 581	—	600	17 300	—	—	
7	Joroinen .....	—	—	—	202 997	—	—	13 100	—	—	
8	Jousa .....	77 260	5 000	82 260	337 488	—	25 720	19 939	4 713	21 364	
9	Juva .....	106 600	41 250	147 850	374 760	—	103 508	29 930	15 106	36 416	
10	Jäppilä .....	—	—	—	94 837	—	—	15 224	—	—	
11	Kangasniemi ...	123 196	151 393	274 589	264 805	—	171 698	35 608	2 743	93 533	
12	Kerimäki .....	115 910	25 705	141 615	313 865	—	82 851	19 989	10 115	—	
13	Käkisalmi .....	—	—	—	35 385	—	—	13 002	10 000	—	
14	Mikkelin pit. ....	108 300	29 455	137 755	288 691	—	74 947	38 342	787	9 842	
15	Mäntyharju ....	76 000	17 500	93 500	344 145	—	30 551	45 236	415	—	
16	Pieksämäki ....	15 500	17 975	33 475	168 794	—	15 822	27 355	487	—	
17	Puumala .....	13 450	2 500	15 950	197 010	—	4 398	27 971	3 284	—	
18	Rantasalmi ....	166 600	160 368	326 968	569 267	—	214 436	42 088	20 471	25 472	
19	Ristiina .....	61 500	1 600	63 100	152 754	—	20 620	44 626	869	—	
20	Savonranta ....	182 400	122 869	305 269	257 832	—	295 377	7 360	3 115	—	
21	Sulkava .....	3 000	2 500	5 500	194 037	—	3 583	25 688	2 102	—	
22	Sysmä .....	52 300	43 125	95 425	273 027	—	56 618	43 571	—	—	
23	Sääminki .....	219 948	301 104	521 052	654 909	—	237 452	65 149	621	128 355	
24	Virtasalmi .....	4 900	—	4 900	96 564	—	3 721	12 767	—	—	
	Yht. — Summa	1 604 044	963 729	2 567 773	5 695 395	—	1 514 975	620 837	79 456	314 982	
<b>Kuopion lääni. Kuopio län.</b>											
1	Eno .....	40 000	1 500	41 500	200 120	—	20 014	25 073	236	—	
2	Hankasalmi ....	151 700	68 300	220 000	219 473	—	172 472	10 738	700	6 537	
3	Iisalmi .....	199 032	47 350	246 382	830 159	—	61 179	98 550	32 495	94 469	
4	Ilomantsi .....	217 357	12 065	229 422	443 376	—	136 574	41 216	4 465	—	
5	Juuka .....	13 250	3 679	16 929	152 206	—	7 354	16 336	120	—	

11	12	13	14	15	16	17	18	19	20	21	22
Menot Utgifter Dépenses											Yhteensä Somma
Siltäytyn valaus Urhakenerädit Déficit refect	Vahingonkorvaukset Skadestättningar pour sinistres	Holkokustannukset Förvaltningskostnader Præst	Jälleevakautusmaksut Aterforskringspremier Primes payées aux réassureurs	Julkiest maksut Publia utgifter Payements publics	Korot Rahkor Institets	Siirto vararahastoon Till reservfonden Au fonds de réserves	Polstot Avskrivningar Annulations		Muut menot Övriga utgifter Autres dépenses	Vuoden ylijäämä Årsöverskott Excédent de l'année	
							Muista—Övriga avskrivningar autres annulations	Vakuutus- maksuista à premier des primes			
mk											
—	—	55 761	7 437	1 088	—	—	—	—	—	—	64 286
—	250	13 101	44 968	17 840	—	—	—	—	—	18 665	94 824
—	303 720	210 896	158 670	81 898	—	34 000	1 180	—	—	23 323	813 687
—	247 187	76 346	84 816	134 453	—	14 140	1 647	—	—	—	558 589
—	—	46 792	5 180	42 444	—	1 303	606	—	44 678	—	141 003
—	221 000	122 143	144 944	63 427	—	22 268	—	—	—	13 445	587 227
—	<b>2 924 316</b>	<b>1 356 460</b>	<b>1 715 198</b>	<b>872 929</b>	—	<b>226 833</b>	<b>198 806</b>	<b>2 539</b>	<b>145 933</b>	<b>653 634</b>	<b>8 096 698</b>
—	6 900	14 191	34 396	1 973	—	3 021	476	—	3 250	9 069	73 276
—	218 800	91 477	62 949	21 572	—	5 000	—	—	—	5 950	405 748
—	—	25 172	37 812	4 808	—	—	18 493	—	5 355	11 671	103 311
—	45 830	19 816	77 703	13 343	—	8 686	—	—	—	29 271	194 649
—	39 050	37 778	83 181	12 558	—	10 500	386	—	—	55 503	238 956
—	7 985	21 285	37 867	15 751	—	5 629	—	—	—	41 964	130 481
—	—	20 903	126 413	11 669	—	10 150	—	—	23 166	23 796	216 097
—	82 260	87 749	175 955	37 211	—	15 958	930	—	9 161	—	409 224
—	147 850	88 612	182 076	59 562	—	60 867	—	—	20 753	—	559 720
—	—	20 507	37 677	3 954	—	9 483	—	—	—	38 440	110 061
—	274 589	96 417	148 071	35 221	—	13 241	848	—	—	—	568 387
—	141 615	67 698	167 287	21 487	—	15 000	200	—	7 447	6 086	426 820
—	—	14 255	6 714	11 090	—	1 770	—	—	—	24 558	58 387
—	137 755	96 927	147 149	7 413	—	14 434	1 371	560	7 000	—	412 609
—	93 500	74 235	166 346	7 581	—	34 757	—	—	—	43 928	420 347
—	33 475	45 905	77 937	22 641	—	8 440	413	287	8 071	15 289	212 458
—	15 950	31 058	112 672	18 019	—	9 850	82	500	416	44 116	232 663
—	326 968	110 176	278 762	76 940	—	29 016	16 813	—	33 059	—	871 734
—	63 100	56 514	57 721	—	—	—	—	700	—	40 834	218 869
—	305 269	109 017	127 501	4 415	—	13 000	—	—	—	4 482	563 684
—	5 500	51 122	88 380	23 536	—	—	1 106	—	—	55 766	225 410
—	95 425	72 543	119 320	44 291	—	13 651	353	13 175	—	14 458	373 216
—	521 052	175 925	236 470	115 090	—	32 745	5 204	—	—	—	1 086 486
—	4 900	15 959	49 881	10 979	—	4 828	—	—	—	26 505	113 052
—	<b>2 567 773</b>	<b>1 445 241</b>	<b>2 640 240</b>	<b>581 104</b>	—	<b>320 026</b>	<b>46 675</b>	<b>15 222</b>	<b>117 678</b>	<b>491 686</b>	<b>8 225 645</b>
—	41 500	47 518	76 760	16 322	—	40 000	—	—	—	23 343	245 443
—	220 000	53 035	124 810	—	—	10 123	1 952	—	—	—	409 920
—	246 382	308 010	319 887	199 674	—	41 508	1 391	—	—	—	1 116 852
—	229 422	77 043	167 665	56 735	—	22 169	1 283	—	5 298	66 016	625 631
—	16 929	46 015	65 934	25 041	—	7 611	304	—	11 097	3 085	176 016

Taulu 2.

1	2			4	5	6	7	8			9	10
	Tilivuoteen kuuluvat vahingot Skador hörande till redovisningsåret <i>Sinistres de l'année courante</i>							Tulot Inkomster <i>Recettes</i>				
Yhdistys Förening <i>Sociétés</i>	Kilintelstörä Fastighet <i>Immeubles</i>	Irtalmistoa Lös- egendom <i>Meubles</i>	Yhteensä Summa <i>Somme totale</i>	Vakuutusmaksut Premier <i>Primes</i>	Lasikkakotous Tiliskotupremier <i>Supplément de primes</i>	Osat des raasuurien <i>Cote des raasuurien</i>	Jälleenvakuutuksen korvauksuus Återförs. andel i skadensskatt. <i>Cote des raasuurien</i>	Korot Bankor <i>Intérêts</i>	Muut tulot Övriga inkomster <i>Autres recettes</i>	Vuoden valans Biljet för året <i>Déficit de l'année</i>		
mk												
6 Kaavi .....	83 750	30 970	114 720	198 737	—	78 412	29 865	4 712	—	—		
7 Karttula .....	319 650	68 625	388 275	324 983	—	306 949	32 322	12 179	9 613	—		
8 Keitele .....	75 000	38 500	113 500	119 035	—	95 624	13 528	—	3 818	—		
9 Kesälahti .....	18 850	2 650	21 500	62 220	—	10 900	11 777	341	—	—		
10 Kiihtelys .....	11 481	9 325	20 806	388 800	—	6 555	22 454	1 880	—	—		
11 Kitee .....	122 100	34 500	156 600	467 087	—	56 465	56 374	14 114	—	—		
12 Kiuruvesi .....	145 925	17 944	163 869	607 686	—	62 988	53 449	25 940	—	—		
13 Kontiolahti .....	49 300	23 500	72 800	298 780	—	31 490	41 380	4 670	—	—		
14 Korpijärvi .....	82 500	19 900	102 400	29 540	—	95 835	5 419	—	5 443	—		
15 Kuusjärvi .....	9 850	4 030	13 880	140 641	—	8 512	13 807	944	—	—		
16 Lapinlahti .....	224 250	71 774	296 024	432 580	—	67 352	37 318	941	123 536	—		
17 Leppävirta .....	103 870	43 950	147 820	387 051	—	120 745	77 419	5 000	—	—		
18 Liperi .....	85 000	86 088	171 088	289 347	—	73 199	37 894	—	—	—		
19 Nilsia .....	263 400	159 175	422 575	770 334	—	111 070	52 755	—	—	—		
20 Nurmes .....	34 140	20 950	55 090	553 294	—	5 380	37 904	—	28 943	—		
21 Pielavesi .....	186 000	108 376	294 376	372 876	—	190 392	54 897	—	—	—		
22 Pielisjärvi .....	9 900	2 700	12 600	136 980	—	2 520	23 216	8 845	—	—		
23 Polvijärvi .....	49 650	20 880	70 530	231 942	—	36 848	24 158	6 889	—	—		
24 Rautalampi .....	44 115	5 622	49 737	471 706	—	35 023	29 442	550	—	—		
25 Rautavaara .....	20 000	17 000	37 000	35 289	—	—	4 534	6 061	14 854	—		
26 Rääkkylä .....	41 000	20 500	61 500	103 526	—	22 349	13 341	—	6 832	—		
27 Suonenjoki .....	32 800	92 825	125 625	184 389	—	108 126	21 043	—	—	—		
28 Tohmajärvi .....	57 321	39 880	97 201	107 917	—	68 928	6 541	16 000	—	—		
29 Tuusniemi .....	185 700	34 390	220 090	105 151	—	191 267	9 527	500	1 174	—		
30 Vesanto .....	7 000	6 000	13 000	207 262	—	2 680	26 907	—	—	—		
Yht. — Summa	2 883 891	1 112 948	3 996 839	8 872 487	—	2 187 202	929 184	147 582	295 219	—		
<b>Väasan lääni. Vasa län.</b>												
1 Alajärvi .....	40 100	11 775	51 875	199 597	—	14 018	20 095	2 516	—	—		
2 Alavus .....	46 900	15 700	62 600	330 355	—	12 520	53 219	25 000	—	—		
3 Evijärvi .....	—	—	—	70 500	—	—	7 716	—	—	—		
4 Halsua .....	1 185	2 000	3 185	59 169	—	—	200	—	—	—		
5 Himanka .....	—	3 800	3 800	112 935	—	3 766	11 165	476	—	—		
6 Härmä .....	5 250	—	5 250	179 842	—	2 260	14 877	4 925	—	—		
7 Ilmajoki .....	50 000	52 100	102 100	531 483	—	17 943	30 100	280	—	—		
8 Isojoki .....	75 400	26 000	101 400	95 708	—	65 712	11 499	—	11 597	—		
9 Isokyrö .....	115 200	137 300	252 500	313 982	—	174 323	27 546	5 682	—	—		
10 Isokyrö nuor. ..	5 000	1 750	6 750	126 351	—	3 289	10 371	—	—	—		
11 Jalasjärvi .....	125 320	41 666	166 986	344 791	—	83 168	55 743	820	—	—		
12 Jurva .....	208 500	20 400	228 900	487 018	—	118 016	20 126	14 860	—	—		
13 Jyväskylä .....	10 000	2 500	12 500	243 146	—	2 500	35 390	—	—	—		

11	12	13	14	15	16	17	18	19	20	21	22
Menot Utgifter Dépenses											Yhteensä Summa Somme
Siltäytyt valitus Ubbalanseret brist Déficit restés	Vahingonkorvaukset Skadeerskitilungar Payemens pour sinistrés	Hollokustannukset Edvahlungskostnader Frais	Jälkeenrakennusmaksut Avertöskrivningspremier Frais payés aux réastructeurs	Julkiset maksut Publia utgifter Payemens publics	Korot Rahdot Indétes	Siltä vauriohaskoon Tilt reservifonden Au fonds de réserves	Poistot Avekrivningar Annulations		Muit menot Ovriga utgifter Autres dépenses	Vuoden ylijäämä Årsöverskott Excédent de l'année	
mk											
—	114 720	43 892	75 435	6 893	—	—	1 471	—	—	69 315	311 726
—	388 275	110 485	144 340	23 235	—	16 420	—	—	3 291	—	686 046
—	113 500	19 740	74 808	12 600	—	5 950	5 407	—	—	—	232 005
—	21 500	12 270	30 205	7 578	—	3 110	—	—	—	10 575	85 238
—	20 806	102 029	177 941	22 158	—	19 440	1 156	299	—	75 860	419 689
—	156 600	100 278	114 925	106 895	—	63 092	2 347	—	21 129	28 774	594 040
—	163 869	139 826	211 308	96 119	—	23 015	22 257	—	26 763	66 906	750 063
—	72 800	39 984	103 573	23 431	—	14 939	1 873	—	48 004	71 716	376 320
—	102 400	18 300	12 767	2 053	—	—	—	717	—	—	136 237
—	13 880	40 452	80 787	12 998	—	7 032	1 962	200	—	6 593	163 904
—	296 024	119 228	144 043	55 282	—	21 653	132	—	25 365	—	661 727
—	147 820	112 392	184 870	83 559	—	19 353	—	—	—	42 221	590 215
—	171 088	97 924	118 913	7 756	—	—	1 965	518	—	2 276	400 440
—	422 575	130 857	258 519	86 888	—	20 000	2 572	1 000	8 003	3 745	934 159
—	55 090	132 498	269 830	111 324	—	27 670	19 109	—	10 000	—	625 521
—	294 376	33 343	114 598	64 558	—	18 643	1 044	—	—	91 603	618 165
—	12 600	25 214	43 374	2 008	—	—	13 211	—	20 971	54 183	171 561
—	70 530	48 562	79 305	14 840	—	11 597	13 120	—	—	61 883	299 837
—	49 737	44 320	228 874	28 605	—	21 000	261	—	44 191	119 733	536 721
—	37 000	11 295	3 172	—	—	1 669	7 602	—	—	—	60 738
—	61 500	23 399	39 782	12 262	—	5 176	35	—	3 894	—	146 048
—	125 625	30 613	101 546	19 430	—	20 000	55	—	—	16 289	313 558
—	97 201	35 250	34 108	2 207	—	5 396	4 601	100	—	20 523	199 386
—	220 090	21 518	49 972	8 895	—	5 259	1 400	485	—	—	307 619
—	13 000	29 814	93 944	47 429	—	10 363	—	—	4 463	37 836	236 849
—	<b>3 996 839</b>	<b>2 055 104</b>	<b>3 545 995</b>	<b>1 156 775</b>	—	<b>462 188</b>	<b>106 510</b>	<b>3 319</b>	<b>232 469</b>	<b>872 475</b>	<b>12 481 674</b>
—	51 875	69 375	94 790	4 368	—	9 980	789	—	—	5 049	236 226
—	62 600	40 914	116 562	78 018	—	16 517	94	8 355	50 000	48 034	421 094
—	—	9 712	21 835	1 885	—	10 335	704	97	—	33 648	78 216
—	3 185	16 229	33 527	—	—	2 958	—	—	—	3 470	59 369
—	3 800	33 068	63 290	2 150	—	5 646	800	1 000	850	17 738	128 342
—	5 250	29 156	104 538	15 302	—	3 000	1 731	—	5 464	37 463	201 904
—	102 100	57 745	217 634	39 004	—	141 574	7 202	—	10 750	3 797	579 806
—	101 400	15 319	46 677	14 412	—	4 785	1 923	—	—	—	184 516
—	252 500	80 110	74 323	35 942	—	—	682	—	—	77 976	521 533
—	6 750	30 364	43 550	6 592	—	2 602	—	—	—	50 153	140 011
—	166 986	78 992	141 178	65 640	—	—	—	—	16 737	14 989	484 522
—	228 900	114 074	141 559	42 906	—	25 000	4 890	1 000	1 000	80 691	640 020
—	12 500	62 054	113 115	37 969	—	12 500	—	—	2 500	40 398	281 036

1	2			3			4			5			6			7			8			9			10		
	Yhdistys Förening Sociétés	Tilivuoteen kuuluvat vahingot Skador hörande till redovisningsåret. Sinistres de l'année courante			Kilinteistöä Fastighet Immeubles	Irtaimistoa Lös- egendom Meubles	Yhteensä Summa Somme totale	Vakuutusmaksut Premier Primes	Lisäkorotus Tiliskotospremier Supplément de primes	Ode des réserves	Jälleenvakuuttajan korvausosuus Aeriors, andel i skadesäktion.	Korot Rabot Inkrés	Muut tulot Övriga Inkomster Autres recettes	Vuoden valaus Biset för året Diffict de l'année	Tulot Inkomster Recettes												
mk																											
14	Kannus .....	29 500	11 900	41 400	198 718	—	—	—	—	14 631	10 809	—	—	—													
15	Karijoki .....	74 750	49 450	124 200	118 362	—	—	—	—	97 319	15 074	365	—	—													
16	Karleby .....	21 600	3 500	25 100	63 037	—	—	—	—	11 942	38 932	37 400	—	—													
17	Karstula .....	46 850	38 570	85 420	224 645	—	—	—	—	42 741	18 842	5 077	—	—													
18	Kauhajoki .....	50 600	35 000	85 600	382 264	—	—	—	—	21 400	46 232	—	—	—													
19	Kauhava .....	67 500	21 600	89 100	350 617	—	—	—	—	22 076	37 020	—	—	—													
20	Kaustinen .....	10 500	2 000	12 500	207 508	—	—	—	—	4 073	20 806	5 267	—	—													
21	Keuruu .....	2 000	11 350	13 350	370 333	—	—	—	—	12 825	21 584	—	—	—													
22	Kivijärvi .....	11 930	2 570	14 500	116 539	—	—	—	—	3 086	9 425	4 115	—	—													
23	Konginkangas ..	500	—	500	56 070	—	—	—	—	100	3 083	242	—	—													
24	Korsholm.....	20 700	22 954	43 654	219 943	—	—	—	—	9 011	77 642	—	85 245	—													
25	Korsnäs .....	425	2 700	3 125	81 359	—	—	—	—	1 736	11 534	4 297	—	—													
26	Kortesjärvi ....	22 900	8 250	31 150	176 414	—	—	—	—	15 575	27 121	6	—	—													
27	Kronoby .....	22 300	4 100	26 400	335 661	—	—	—	—	6 600	62 803	—	—	—													
28	Knortane .....	112 421	66 881	179 302	194 088	—	—	—	—	35 860	55 793	—	—	—													
29	Kurikka .....	223 200	206 900	430 100	477 671	—	—	—	—	388 346	47 976	—	—	—													
30	Kvevlaks .....	600	—	600	132 515	—	—	—	—	150	33 061	—	—	—													
31	Kyyjärvi .....	11 000	3 000	14 000	197 995	—	—	—	—	13 843	4 843	659	—	—													
32	Kälviä .....	7 850	5 000	12 850	86 432	—	—	—	—	9 254	18 300	2 164	—	—													
33	Laihia .....	1 500	2 482	3 982	452 675	—	—	—	—	400	34 545	25	—	—													
34	Lappajärvi .....	149 500	65 950	215 450	496 762	—	—	—	—	132 738	24 509	2 040	—	—													
35	Lappfjärd .....	—	—	—	224 071	—	—	—	—	—	35 367	3 025	—	—													
36	Lapua .....	139 330	135 100	274 430	685 958	—	—	—	—	99 013	39 959	5 523	79 322	—													
37	Laukaa .....	65 000	5 000	70 000	383 950	—	—	—	—	47 974	36 482	629	—	—													
38	Lehtimäki .....	1 200	1 400	2 600	83 934	—	—	—	—	1 678	10 786	—	—	—													
39	Lohtaja .....	17 000	3 500	20 500	190 378	—	—	—	—	4 153	13 485	20 000	—	—													
40	Malax .....	61 795	33 123	94 918	328 177	—	—	—	—	—	84 057	334	—	—													
41	Maxmo .....	800 000	180 800	980 800	50 118	—	—	—	—	965 818	11 838	—	3 455	—													
42	Multia .....	3 000	700	3 700	137 295	—	—	—	—	1 868	22 665	490	—	—													
43	Munsala .....	—	—	—	76 771	—	—	—	—	—	17 363	—	—	—													
44	Nedervetil .....	800	200	1 000	67 082	—	—	—	—	—	11 642	—	—	—													
45	Nykarleby .....	3 500	1 800	5 300	277 206	—	—	—	—	2 275	28 005	—	—	—													
46	Oravais .....	217 000	34 050	251 050	236 516	—	—	—	—	168 537	22 835	9 185	—	—													
47	Pedersöre-Esse..	6 100	—	6 100	293 573	—	—	—	—	1 652	86 273	—	—	—													
48	Perho .....	30 000	19 900	49 900	174 889	—	—	—	—	45 213	1 530	—	—	—													
49	Peräseinäjoki ...	19 200	13 205	32 405	231 135	—	—	—	—	11 645	13 942	115	—	—													
50	Petäjavesi .....	3 500	3 000	6 500	100 607	—	—	—	—	2 198	22 006	497	—	—													
51	Pihlajavesi .....	39 000	10 000	49 000	67 823	—	—	—	—	41 185	7 097	114	—	—													
52	Pihtipudas .....	35 750	10 300	46 050	146 393	—	—	—	—	30 394	4 041	4	—	—													
53	Replot .....	3 000	—	3 000	44 830	—	—	—	—	—	15 167	2 186	—	—													
54	Saarijärvi .....	187 140	68 450	255 590	444 486	—	—	—	—	188 230	16 289	—	—	—													
55	Soini .....	—	3 000	3 000	85 655	—	—	—	—	1 650	9 356	—	—	—													
56	Sortavala .....	—	5 200	5 200	52 013	—	—	—	—	3 749	28 675	—	77 996	—													
57	Suomlainen .....	10 100	11 000	21 100	57 790	—	—	—	—	21 010	9 828	—	—	—													

11	12	13	14	15	16	17	18	19	20	21	22	
Menot Utgifter Dépenses											Yhteensä Somma Somme	
Siltavart. väliaus Uthållnarsed bläst Differ. v. 1946	Vahingonkorvaukset Skadeståndningarna Forsämrings pörr skadestånd	Hoitokustannukset Förvårdningskostnaderna Fvds	Jälkeenrakennusmakset Återförskräfningspremler Förnyelse kostnader rekonstruks	Julkiiset makset Publika utgifter Fogmens publicas	Korot Räntor Förändra	Siltio vararahastoön Till reservfonden Au fonds de réserve	Poistot Avskrivningar Amortisations		Muut menot Övriga utgifter Autres dépenses	Vuoden viiliskun Årsverslödt Excedent de l'année		
							Yksittäiset des pvtines	Yhteiset des pvtines				
mk												
—	41 400	40 625	113 515	500	—	10 156	—	—	—	17 962	224 158	14
—	124 200	30 905	64 036	1 220	—	6 000	1 791	500	—	2 468	231 120	15
—	25 100	18 873	21 425	1 350	—	—	—	—	20 200	64 363	151 311	16
—	85 420	64 438	86 945	16 664	—	11 500	477	—	2 700	23 161	291 305	17
—	85 600	41 958	157 924	42 686	—	38 158	2 038	—	9 252	72 280	449 896	18
—	89 100	37 258	118 452	36 557	—	21 500	8 993	—	13 028	84 825	409 713	19
—	12 500	35 398	76 360	4 599	—	15 376	22	—	—	93 399	237 654	20
—	13 350	65 668	225 805	20 289	—	7 322	3 906	—	20 485	47 917	404 742	21
—	14 500	28 187	40 751	—	—	5 827	2 297	1 000	2 000	38 553	133 115	22
—	500	11 518	31 209	—	—	—	1 536	—	—	14 732	59 495	23
—	43 654	75 298	113 363	106 103	—	10 997	13	—	42 413	—	391 841	24
—	3 125	16 392	34 735	1 650	—	15 000	—	—	2 000	26 024	98 926	25
—	31 150	26 526	86 271	3 443	—	—	819	—	—	70 907	219 116	26
—	26 400	61 440	69 972	500	—	15 000	—	30 000	44 498	157 254	405 064	27
—	179 302	43 684	32 244	16 427	—	9 704	535	1 585	—	2 260	285 741	28
—	430 100	78 300	262 551	98 895	239	—	—	—	21 515	22 393	913 993	29
—	600	40 852	76 528	2 883	—	—	—	—	1 225	43 638	165 726	30
—	14 000	26 260	75 754	1 780	—	—	270	—	—	99 276	217 340	31
—	12 850	13 425	51 709	13 378	—	4 322	—	—	500	19 966	116 150	32
—	3 982	95 165	105 999	14 556	—	42 634	1 572	—	—	223 737	487 645	33
—	215 450	104 869	285 612	1 268	—	30 000	—	—	10 000	8 850	656 049	34
—	—	42 837	46 273	53 582	—	10 250	379	999	15 000	93 143	262 463	35
—	274 430	128 600	354 589	80 845	—	30 350	306	—	40 655	—	909 775	36
—	70 000	71 162	217 517	41 485	—	19 217	—	18 207	—	31 447	469 035	37
—	2 600	28 286	47 466	7 106	—	4 197	—	—	550	6 193	96 398	38
—	20 500	24 298	49 578	13 541	—	5 500	726	—	—	113 873	228 016	39
—	94 918	77 593	51 028	146 937	—	14 544	22	—	14 760	12 766	412 568	40
—	980 800	15 934	31 989	—	—	2 506	—	—	—	—	1 031 229	41
—	3 700	35 549	58 544	20 150	—	6 865	4 339	—	350	32 821	162 318	42
—	—	18 990	26 222	—	—	12 740	—	—	—	36 182	94 134	43
—	1 000	17 375	20 724	500	—	—	—	—	17 743	21 382	78 724	44
—	5 300	—	130 050	52 190	—	—	377	1 497	—	118 072	307 486	45
—	251 050	40 951	84 813	500	—	—	453	999	1 625	56 682	437 073	46
—	6 100	75 392	69 293	5 000	—	56 682	—	990	—	168 041	381 498	47
—	49 900	42 541	110 630	—	—	8 745	—	—	—	9 816	221 632	48
—	32 405	32 337	100 250	7 147	—	11 600	7 001	—	—	66 097	256 837	49
—	6 500	41 331	54 925	—	—	4 934	—	—	—	17 618	125 308	50
—	49 000	22 358	43 008	500	—	—	—	—	—	1 353	116 219	51
—	46 050	22 992	85 443	—	—	7 000	—	259	—	19 088	180 832	52
—	3 000	8 775	15 857	15 628	—	—	1 208	—	—	17 715	62 183	53
—	255 590	71 007	249 999	8 565	—	22 224	2 842	—	1 000	37 778	649 005	54
—	3 000	39 489	35 773	—	—	4 283	—	—	—	14 116	96 661	55
—	5 200	122 993	34 240	—	—	—	—	—	—	—	162 433	56
—	21 100	12 244	29 362	2 617	—	2 890	—	—	—	20 415	88 628	57



1	2			3			4			5			6			7			8			9			10		
	Tilivuoteen kuuluvat vahingot Skador hörande till redovisningsåret Sinistres de l'année courante										Tulot Inkomster Recettes																
Yhdistys Förening Sociétés	Kilntelstöä Fastighet Immeubles	Irtalmistoa Lös- egendom Meubles	Yhteensä Summa Somme totale	Vakuutusmaksut Præmier Primes	Jäskäskönnin Supplément de primes	Jälleenvakuuttajan korvausosuus Acetion. andel i skadeersättning. Ode des réserves	Korot Räntor Intérêts	Muut tulot Övriga inkomster Autres recettes	Vooden väjans Brist för året Déficit de l'année																		
	mk																										
58 Syd-Österbotten	88 500	24 500	113 000	514 444	—	22 500	91 413	—	—																		
59 Terijärvi	—	—	—	104 792	—	—	14 140	—	—																		
60 Teuva	345 100	115 485	460 585	472 540	—	355 516	43 055	243	10 707																		
61 Toholampi	1 550	—	1 550	104 031	—	—	4 883	—	—																		
62 Töysä	1 308 000	77 000	1 385 000	122 139	—	1 368 311	16 233	—	5 309																		
63 Ullava	6 000	2 000	8 000	15 711	—	6 400	3 868	—	—																		
64 Uurainen	10 000	—	10 000	131 544	—	2 500	12 738	4 279	—																		
65 Vaasan lääni	—	5 230	5 230	76 309	—	1 046	30 968	1 980	—																		
66 Veteli	1 000	—	1 000	108 459	—	717	8 901	—	—																		
67 Viitasaari	250 018	42 130	292 148	532 697	—	199 061	48 341	4 538	—																		
68 Virrat	93 000	21 050	114 050	412 466	—	96 179	44 932	1 544	76																		
69 Vähäkylä	24 000	17 540	41 540	112 920	—	39 158	35 236	—	—																		
70 Vörrä	77 300	48 600	125 900	874 548	—	56 772	38 294	140	—																		
71 Ylihärmä	8 000	16 500	24 500	66 812	—	16 741	10 496	—	10 438																		
72 Ylistaro	48 900	67 140	116 040	344 498	—	53 603	22 150	—	—																		
73 Ähtäri	228 600	54 875	283 475	301 173	—	265 362	22 034	906	—																		
74 Äänekoski	131 800	2 500	134 300	225 109	—	122 484	28 667	—	—																		
Yht. — Summa	5 835 164	1 913 426	7 748 590	16 495 327	—	5 585 763	1 943 018	171 948	284 145																		
<b>Oulun lääni. Uleåborgs län.</b>																											
1 Alavieska	—	—	—	44 690	—	—	8 566	—	—																		
2 Haapajärvi	9 000	7 700	16 700	59 613	—	12 620	4 786	680	—																		
3 Hailuoto	3 250	5 000	8 250	119 201	—	2 063	19 638	—	—																		
4 Haukipudas	23 250	37 650	60 900	384 023	—	22 663	40 326	4 632	—																		
5 Hyrynsalmi	315 034	17 600	332 634	90 338	—	322 531	781	2 273	—																		
6 Ii	29 650	8 700	38 350	187 121	—	35 474	16 254	—	—																		
7 Kalajoki	3 650	2 080	5 730	177 308	—	1 307	23 461	—	—																		
8 Kuusamo	19 100	—	19 100	86 675	—	4 972	15 704	10 636	796																		
9 Kärsämäki	1 800	80	1 880	44 474	—	376	9 654	—	—																		
10 Liminka	3 200	700	3 900	187 064	—	1 823	18 229	—	—																		
11 Lumijoki	30 000	1 000	31 000	119 475	—	28 260	10 175	700	—																		
12 Merijärvi	46 200	34 100	80 300	66 344	—	64 361	6 076	654	—																		
13 Nivala	15 350	6 100	21 450	226 381	—	17 063	19 598	—	—																		
14 Oulainen	2 500	10 050	12 550	252 145	—	4 931	21 593	6 166	—																		
15 Paavola	94 250	71 237	165 487	378 760	—	168 235	7 261	12 216	—																		
16 Paltamo	202 800	19 166	221 966	225 147	—	123 644	19 216	—	69 324																		
17 Pattijoki	16 000	10 600	26 600	74 607	—	24 971	10 784	—	944																		
18 Piippola	3 000	2 200	5 200	70 729	—	2 964	21 917	446	—																		
19 Pudasjärvi	14 260	—	14 260	132 499	—	—	20 098	8 025	—																		
20 Pyhäjoki	1 500	4 600	6 100	161 029	—	100	20 745	10 000	—																		
21 Pyhäjärvi	3 809	9 000	12 809	84 614	—	—	19 882	—	454																		
22 Rantsila	224 000	53 700	277 700	105 759	—	254 251	17 922	1 669	18 297																		
23 Rautio	350	2 000	2 350	100 656	—	1 751	4 546	330	—																		

11	12	13	14	15	16	17	18	19	20	21	22
Menot Utgifter Dépenses											Yhteensä Summa Somme
Siltönyt valaus Udånseråd-ordet Dépôt royal	Vahingonkorvaukset Skadeståndningar Paiements pour sinistres	Hoitokustannukset Förvaltningskostnader Frais	Jrileen vakutusmaksut Averiskningspremier För försäkringspremier v. assurans	Julkiset maksut Publika utgifter Paiements publics	Korot Bantor Intérets	Siltö vararahastoon Killa reservifonden Au fonds de réserve	Poistot Avskrivningar Annulations	Muista—Orriga avskrivningar Autres annulations	Vakutus- maksuisia à premier des primes	Muit menot Orriga utgifter Autres dépenses	
mk											
—	113 000	105 914	207 725	193 044	—	—	1 949	1 485	—	5 240	628 357
—	—	21 883	46 963	—	—	6 000	—	—	—	44 086	118 932
—	460 585	69 096	249 600	59 344	—	23 639	187	—	19 610	—	882 061
—	1 550	29 615	36 156	2 327	—	5 200	—	—	—	34 066	108 914
—	1 385 000	25 835	84 065	10 985	—	6 107	—	—	—	—	1 511 992
—	8 000	2 747	7 101	—	—	—	927	—	—	7 204	25 979
—	10 000	10 083	43 732	—	—	—	4 489	—	22 367	60 390	151 061
—	5 230	46 163	23 633	4 346	—	4 371	3 344	—	16 157	7 059	110 303
—	1 000	20 971	52 801	—	—	5 423	—	—	2 450	35 432	118 077
—	292 148	80 844	249 180	48 350	—	26 635	517	900	12 901	73 162	784 637
—	114 050	130 531	222 069	67 924	—	20 623	—	—	—	—	555 197
—	41 540	17 072	75 816	33 062	—	—	—	—	1 151	18 673	187 314
—	125 900	75 383	80 687	500	—	18 730	—	—	19 287	149 267	469 754
—	24 500	15 437	40 656	8 427	—	3 341	—	—	12 126	—	104 487
—	116 040	85 175	145 516	32 708	—	17 224	578	—	—	23 010	420 251
—	283 475	53 487	153 381	12 015	—	30 193	—	—	11 448	45 476	589 475
—	134 300	63 748	109 420	24 830	—	12 000	3 502	500	—	27 960	376 260
—	7 748 590	3 441 169	7 119 812	1 683 091	289	882 406	76 489	69 114	486 297	2 972 994	24 480 201
—	—	15 175	13 868	1 500	—	2 235	58	—	450	19 970	53 256
—	16 700	17 376	25 229	1 888	—	3 000	—	1 860	60	11 586	77 699
—	8 250	21 654	27 512	16 635	—	5 960	—	—	465	60 426	140 902
—	60 900	54 961	163 616	60 999	—	44 125	2 366	—	23 000	41 677	451 644
—	332 634	24 872	51 982	—	—	6 435	—	—	—	—	415 923
—	38 350	61 272	81 951	—	—	8 905	1 004	—	—	47 367	238 849
—	5 730	54 969	82 105	25 564	699	8 865	—	—	—	24 144	202 076
—	19 100	42 323	41 006	7 400	—	4 332	1 427	—	3 195	—	118 783
—	1 880	15 912	27 536	2 810	—	2 223	—	—	535	3 608	54 504
—	3 900	54 928	101 413	15 017	—	—	468	—	7 956	23 434	207 116
—	31 000	38 762	79 869	2 861	—	—	—	—	3 189	2 929	158 610
—	80 300	17 891	30 140	2 702	—	3 317	—	100	700	2 285	137 435
—	21 450	41 508	120 300	21 338	—	11 293	509	1 148	5 971	39 525	263 042
—	12 550	67 970	105 808	15 114	—	12 500	2 896	1 844	10 480	55 673	284 835
—	165 487	105 492	215 443	10 074	—	18 938	—	—	4 474	46 564	566 472
—	221 966	56 232	126 247	21 626	—	11 260	—	—	—	—	437 331
—	26 600	23 322	41 297	9 931	—	3 830	1 426	—	4 900	—	111 306
—	5 200	27 083	35 211	14 412	—	3 600	91	999	250	9 210	96 056
—	14 260	68 107	51 295	—	—	—	—	—	—	26 960	160 622
—	6 100	23 402	69 855	28 366	—	8 051	—	—	—	56 100	191 874
—	12 809	17 258	30 154	29 133	—	—	15 596	—	—	—	104 950
—	277 700	19 000	65 095	28 478	—	6 000	1 625	—	—	—	397 898
—	2 350	19 815	43 693	2 094	—	5 000	614	500	1 200	32 017	107 283

Taulu 2.

1	2			4	5	6	7	8	9	10
	Tilivuoteen kuuluvat vahingot Skador hörande till redovisningsåret Sinistres de l'année courante									
Yhdistys Förening Sociétés	Kilinteistöä Fastigheter Immeubles	Irtaimistoa Lös- egendom Meubles	Yhteensä Summa Somme totale	Vakuutusmaksut Præmier Primes	Lisäkorotukset Tiliskorrigeringer Supplément de primes	Jälleavakuitujen korvausosuus Ateriors andel i skadestiftningen Gde des réserves	Korot Rabator Intérêts	Muit tulot Övriga inkomster Autres recettes	Vuoden väjaus Brist för året Déficit de l'année	
mk										
24 Reisjärvi .....	32 450	6 650	39 100	198 818	—	34 242	5 312	—	—	
25 Ristijärvi .....	5 400	3 850	9 250	114 131	—	4 765	15 293	54	—	
26 Saloinen .....	26 500	15 100	41 600	97 605	—	40 508	11 956	—	—	
27 Sievi .....	64 700	21 100	85 800	178 826	—	57 658	12 160	1 443	—	
28 Sotkamo .....	19 600	4 763	24 363	201 432	—	17 067	36 443	16 536	—	
29 Suomussalmi .....	12 270	66 520	78 790	181 457	—	44 345	6 998	6 239	—	
30 Säräisniemi .....	565 200	187 650	752 850	161 389	—	714 174	14 059	3 738	24 187	
31 Temmes .....	—	—	—	41 265	—	—	8 830	24	—	
32 Tyrvävä .....	324 167	126 580	450 747	405 727	—	400 261	30 738	12 892	6 441	
33 Utajärvi .....	13 400	10 630	24 030	150 478	—	20 515	3 630	8 016	—	
34 Vihanti .....	3 600	6 550	10 150	166 408	—	6 883	12 254	1 477	—	
35 Ylikiminki .....	100 650	7 500	108 150	146 597	—	90 612	14 938	10 495	—	
36 Ylivieska .....	117 100	46 100	163 200	253 628	—	117 117	26 804	—	—	
Yht. — Summa	2 346 990	806 256	3 153 246	5 676 413	—	2 642 507	556 627	119 341	120 443	
<b>Lapin lääni. Lapplands län.</b>										
1 Alatornio .....	2 460 400	175 862	2 636 262	540 249	—	2 488 369	34 747	7 616	25 905	
2 Kemijärvi .....	2 000	—	2 000	266 962	—	1 991	21 117	—	—	
3 Kemi mlk. ....	24 161	7 410	31 571	299 425	—	9 471	36 346	39 953	—	
4 Kihitilä .....	65 000	3 500	68 500	50 053	—	45 226	2 808	—	21 435	
5 Rovaniemi .....	168 400	247 460	415 860	840 135	—	245 999	24 102	21 540	—	
6 Salla .....	—	—	—	15 122	—	—	—	—	—	
7 Simo .....	16 000	18 700	34 700	152 066	—	29 784	14 875	—	—	
8 Sodankylä .....	154 500	64 700	219 200	124 526	—	149 568	12 144	—	88 287	
9 Tervola .....	15 000	800	15 800	198 597	—	14 802	31 835	5 000	—	
10 Ylitornio .....	28 900	65 355	94 255	281 714	—	19 733	13 415	215	4 957	
Yht. — Summa	2 934 361	583 787	3 518 148	2 768 849	—	3 004 943	191 389	74 324	140 584	
<b>Yhteenveto koko maasta v. 1946</b>										
Uudenmaan l. . .	1 485 964	1 064 197	2 550 161	8 644 840	—	1 111 318	611 636	23 072	184 102	
Turun ja Porin l.	8 096 707	3 579 389	11 676 096	24 966 143	—	7 649 174	3 256 078	435 668	1 468 425	
Ahvenanmaa ..	22 600	4 350	26 950	63 472	—	19 347	8 643	317	3 278	
Hämeen l. ....	1 515 555	924 734	2 440 289	4 633 455	—	1 507 955	450 939	36 778	442 488	
Kymen l. ....	2 160 690	763 626	2 924 316	4 504 792	—	1 981 102	903 444	128 778	578 582	
Mikkelin l. ....	1 604 044	963 729	2 567 773	5 695 395	—	1 514 975	620 837	79 456	314 982	
Kuopion l. ....	2 883 891	1 112 948	3 996 839	8 872 487	—	2 187 202	929 184	147 582	295 219	
Vaasan l. ....	5 835 164	1 913 426	7 748 590	16 495 327	—	5 585 763	1 943 018	171 948	284 145	
Oulun l. ....	2 346 990	806 256	3 153 246	5 676 413	—	2 642 507	556 627	119 341	120 443	
Lapin l. ....	2 934 361	583 787	3 518 148	2 768 849	—	3 004 943	191 389	74 324	140 584	
Yht. — Summa	28 885 966	11 716 442	40 602 408	82 321 173	—	27 204 286	9 471 795	1 217 264	3 832 248	

11	12	13	14	15	16	17	18	19	20	21	22	
Menot Utgifter Dépenses											Yhteensä Somma	
Siltynyt valaus Urbanarad prijet Dépense réglés	Vahingonkorvaukset Skadestiftningar Fayemens pour sinistres	Holokustannukset Förvalningskostnader Etats	Jälkeenrakennusmaksut Avenirsäkringspenningar Primes payées aux réconstruc.	Julkaiset maksut Publika utgifter Fayemens publics	Korot Bantor Interets	Siltto vararahasto Fin. reservioinen Au fonds de réserve	Polstot Avskrivningar Annulations		Muut menot Övriga utgifter Autres dépenses	Vuoden ylijäämä Årsöverskott Excédent de l'année		
							Vakutus- maksuista à premier des primes	Muuta—Övriga avskrivningar annulations				
—	39 100	42 265	109 134	6 566	—	9 900	383	900	—	30 124	238 372	24
—	9 250	31 184	49 407	4 080	—	5 706	126	—	—	34 490	134 243	25
—	41 600	20 727	41 593	11 029	—	4 880	—	400	7 497	22 343	150 069	26
—	85 800	51 274	52 692	4 879	—	8 941	—	—	1 643	44 858	250 087	27
—	24 363	28 334	103 355	50 795	—	10 072	—	460	3 940	50 159	271 478	28
—	78 790	34 745	79 549	6 375	—	9 069	20 000	2 900	5 638	1 973	239 039	29
—	752 850	68 951	77 451	9 645	—	—	4 635	—	4 015	—	917 547	30
—	—	6 398	21 686	1 433	—	—	—	—	317	20 285	50 119	31
—	450 747	135 576	222 585	12 965	—	20 287	399	—	13 500	—	856 059	32
—	24 030	46 964	105 385	—	—	3 000	585	—	—	2 675	182 639	33
—	10 150	20 494	76 690	11 603	—	8 320	—	199	14 415	45 151	187 022	34
—	108 150	61 532	58 636	12 784	—	7 355	839	2 969	—	10 377	262 642	35
—	163 200	50 163	112 764	30 459	—	—	5 459	—	1 593	33 911	397 549	36
—	<b>3 153 246</b>	<b>1 487 891</b>	<b>2 741 552</b>	<b>480 555</b>	<b>699</b>	<b>257 399</b>	<b>60 506</b>	<b>14 279</b>	<b>119 383</b>	<b>799 821</b>	<b>9 115 331</b>	
—	2 636 262	146 120	235 566	38 247	—	27 012	—	—	13 679	—	3 096 886	1
—	2 000	76 884	124 060	8 927	—	13 350	15 000	—	—	49 849	290 070	2
—	31 571	76 832	104 162	14 820	—	54 614	—	10 413	850	91 933	385 195	3
—	68 500	26 822	21 887	—	—	—	1 706	607	—	—	119 522	4
—	415 860	285 793	325 932	11 578	—	42 000	—	—	—	50 613	1 131 776	5
—	—	5 148	7 469	500	—	—	—	—	—	2 005	15 122	6
—	34 700	51 354	93 111	4 416	—	7 603	2 614	—	—	2 927	196 725	7
—	219 200	66 015	67 870	7 620	—	—	13 820	—	—	—	374 525	8
—	15 800	28 252	89 608	41 582	—	9 930	4 024	25 750	8 786	26 502	250 234	9
—	94 255	59 524	128 754	16 978	—	14 054	6 469	—	—	—	320 034	10
—	<b>3 518 148</b>	<b>822 744</b>	<b>1 198 419</b>	<b>144 668</b>	—	<b>168 563</b>	<b>43 633</b>	<b>36 770</b>	<b>23 315</b>	<b>223 829</b>	<b>6 180 089</b>	

## Sammandrag för hela landet år 1946.

—	2 550 161	2 416 655	3 032 544	814 262	816	255 963	41 656	38 180	73 439	1 351 292	10 574 968
—	11 676 096	7 308 554	11 080 102	3 695 856	287	1 227 892	60 611	262 044	1 090 358	1 373 688	37 775 488
—	26 950	16 075	35 736	1 417	—	3 310	139	—	980	10 450	95 057
—	2 440 289	1 147 107	2 154 908	578 327	584	246 267	46 491	32 542	83 103	341 997	7 071 615
—	2 924 316	1 356 460	1 715 198	872 929	—	226 833	198 806	2 539	145 983	653 634	8 096 698
—	2 567 773	1 445 241	2 640 240	581 104	—	320 026	46 675	15 222	117 678	491 686	8 225 645
—	3 996 839	2 055 104	3 545 995	1 156 775	—	462 188	106 510	3 319	232 469	872 475	12 431 674
—	7 748 590	3 441 169	7 119 812	1 683 091	239	882 406	76 489	69 114	486 297	2 972 994	24 480 201
—	3 153 246	1 487 891	2 741 552	480 555	699	257 399	60 506	14 279	119 383	799 821	9 115 331
—	3 518 148	822 744	1 198 419	144 668	—	168 563	43 633	36 770	23 315	223 829	6 180 089
—	<b>40 602 408</b>	<b>21 497 000</b>	<b>35 264 506</b>	<b>10 008 984</b>	<b>2 625</b>	<b>4 050 847</b>	<b>681 516</b>	<b>474 009</b>	<b>373 005</b>	<b>9 091 866</b>	<b>124 046 766</b>



1946.

3.

**PALOVAKUUTUS.—BRANDFÖRSÄKRING.**

*ASSURANCE CONTRE L'INCENDIE.*

YLIJÄÄMÄN KÄYTTÖ, VAJAUKSEN PEITTÄMINEN, VARAT JA VELAT.  
ÖVERSKOTTETS ANVÄNDNING, BRISTENS TÄCKANDE,  
TILLGÅNGAR OCH SKULDER.

*DETTES ET PROPRIÉTÉS.*

Taulu 3.

1	2	3	4	5	6	7	8	9	10
	Ylijäämän käyttö ja vajauksen peittäminen (—) Överskottets användning och bristens täckande (—) <i>Usage de bénéfices et déficit couvert (—)</i>					Varat—Tillgångar			
Yhdistys Förening Sociétés	Vararahasto Reservfond Fonds de réserve	Käyttörahasto Dispositionsfond Fonds à disposition	Lahjoitukset Donationer Donations	Lisärahoitus Extra utskänning Tuzetion ekstrord.	Yhteensä Summa	Kassa Kassa Cassa	Talletukset Depositioner Dépôts	Obligatit ja osakkeet Obligationer och aktier Obligations et actions	Lainat Lån Prêts
	mk								
<b>Uudenmaan lääni. Nylands län.</b>									
1 Artjärvi .....	5 200	39 373	—	—	44 573	428	801 661	142 400	—
2 Askola .....	—	28 622	—	—	28 622	692	542 743	9 700	—
3 Elimäki .....	—	55 322	—	—	55 322	18 908	597 012	542 100	—
4 Iitti .....	—	82 331	—	—	82 331	5 391	774 689	302 750	—
5 Jaala .....	942	940	—	—	1 882	7 567	189 481	77 000	—
6 Karjalohja .....	1 601	—	—	—	1 601	—	235 015	—	—
7 Kirvu .....	2 711	10 842	—	—	13 553	3 467	768 254	135 600	100 000
8 Lapträsk .....	16 490	65 941	—	—	82 431	7 177	878 470	20 000	—
9 Liljendal .....	—	14 909	—	—	14 909	3 197	427 776	98 000	—
10 Mäntsälä .....	3 805	15 218	—	—	19 023	1 619	263 579	—	—
11 Nummi .....	—	2 918	—	—	2 918	19	74 151	—	—
12 Nurmijärvi .....	12 000	21 305	—	—	33 305	4 046	452 021	78 000	50 000
13 Orimattila .....	26 232	104 926	5 000	—	136 158	1 621	1 185 832	127 000	—
14 Pornainen .....	—	51 147	—	—	51 147	14 071	256 221	20 000	—
15 Pusula .....	8 353	33 413	—	—	41 766	6 879	430 150	99 861	—
16 Sibbo .....	15 964	63 855	—	—	79 819	19 129	2 101 146	198 200	—
17 Tuusula .....	17 977	32 355	10 000	—	60 332	—	341 667	4 344	8 000
18 Östra-Nyland ..	—	785 702	—	—	785 702	403 772	1 919 257	479 900	—
Yht. — Summa	111 275	1 040 915	15 000	—	1 167 190	497 983	12 239 125	2 334 855	158 000
<b>Turun ja Porin lääni. Åbo och Björneborgs län.</b>									
1 Halikko .....	—	91 431	33 000	—	124 431	—	1 588 622	200 000	50 000
2 Hiitola .....	—	3 620	—	—	3 620	—	878 649	24 000	—
3 Huittinen .....	—	12 180	—	—	12 180	—	1 419 488	467 647	7 000
4 Hämeenkyrö ..	—	5 079	—	—	5 079	14 412	779 635	387 200	—
5 Ikaalinen .....	6 566	23 267	—	—	29 833	2 785	1 059 065	168 525	—
6 Iniö .....	—	1 919	—	—	1 919	868	107 233	—	—
7 Johannes .....	1 112	4 453	—	—	5 565	1 141	752 698	—	—
8 Jämijärvi .....	20 000	26 184	—	—	46 184	10 173	499 964	11 900	—
9 Kankaanpää ..	—	78 652	—	—	78 652	46 794	1 208 831	76 900	—
10 Karkku .....	40 000	18 438	—	—	58 438	2 819	907 138	201 000	—
11 Kükala .....	6 820	27 283	—	—	34 103	409	1 148 180	29 300	—
12 Kimito .....	6 853	55 160	—	—	62 013	579	1 443 321	157 500	750 000

11	12	13	14	15	16	17	18	19	20	21	22	
- Actifs					Velat - Skulder - Passifs							
Vakuutusmaksuasetavat Uestående premier Primes echues	Saadavat jalleenvakuttajalta Tillgodovanden hos återför- säkraren - Comptes créditeurs chez des réassureurs	Kinlelsst ja kalusto Inventarier och fastigheter Artes et immeubles et immeubles	Muit varat Övriga tillgångar Autres actifs	Silttyvä väjans Utblanserande drift Déficit réels	Vararabasto Reservfond Fonds de réserve	Käyttörahasto Dispositionsfond Fonds de disposition	Korvausrabasto Ersättningsreserv Réserve pour risques de régle	Lainat Upplägnen lan Emprunts	Valta jälleenvakuttajalle Skuld till återförskrären Comptes débiteurs chez des réassureurs	Mout velat Övriga skulder Autres passifs	Yhteensä Somme Somme	
		5 000			364 200	585 289					949 489	
191		1			360 298	193 029					553 327	
					432 654	718 048			7 318		1 158 020	
3 619		5 000	4 816		633 890	458 157			4 218		1 096 265	
382					124 151	150 279					274 430	
4 840					212 762	8 823			16 533	1 737	239 855	
		1			223 993	783 329					1 007 322	
918					386 565	520 000					906 565	
			24 334		352 776	200 531					553 307	
11 688		7 000			119 146	164 740					283 886	
					52 881	21 289					74 170	
14 620		2 000			425 000	164 829	1 600		9 258		600 687	
12 376	3 256				881 130	422 315				26 640	1 330 085	
12 452					245 449	51 547			5 748		302 744	
28 264		13 532			255 423	316 189			1 574	5 500	578 686	
3 281		3 000			1 011 255	1 298 501				15 000	2 324 756	
	6 892				300 000	32 355				28 548	360 903	
4 366 930		1 000			3 500 000	2 708 421			562 438	400 000	7 170 859	
4 459 561	10 148	36 534	29 150		9 881 573	8 797 671	1 600		607 087	477 425	19 765 356	
2 756		4 000			1 610 000	130 931			55 935	48 512	1 845 378	
	1 440	100			369 850	529 137	1 191			4 011	904 189	
		10 000			1 331 297	529 617				43 221	1 904 135	
22 068		50			350 778	852 587					1 203 365	
387		232 500			510 018	908 244				45 000	1 463 262	
					62 444	45 657					108 101	
2 910		200			182 592	558 941			403	15 013	756 949	
1 583		1 000			362 781	155 749			6 090		524 620	
50 856		1			738 428	616 403			28 601		1 383 432	
		1			740 000	370 958					1 110 958	
1 700		1			725 135	452 484			1 971		1 179 590	
	45 573	1	24 155		1 233 802	1 187 327					2 421 129	



1	2	3	4	5	6	7	8	9	10
	Ylijäämän käyttö ja vajauksen peittäminen (—) Överskottets användning och bristens täckande (—) Usage de bénéfices et déficit couvert (—)					Varat — Tillgångar			
Yhdistys Förening Sociétés	Vararahasto Reservfondens Fonds de réserves	Käyttörahasto Dispositionsfond Fonds à disposition	Lahjoitukset Donationer Donations	Lisäksosiotun Extra uttæring Täydellön ekströtörv	Yhteensä Samma Somme	Kassa Kassa Caisse	Taliteluheet Depositioner Depôts	Obligatiot ja osakkeet Obligationer och aktier Obligations et actions	Talant Fam Fonds
	mk								
13. Kisko .....	—	—89 557	—	—	—89 557	818	999 451	41 500	—
14. Kiukainen .....	—102 674	—	—	—	—102 674	1 136	4 759 548	1 113 967	96 600
15. Kokemäki .....	4 518	6 071	12 000	—	22 589	15 318	1 358 513	46 150	6 000
16. Korpo .....	8 413	20 000	—	—	28 413	—	336 900	25 039	—
17. Kuolemajärvi ..	15 728	—	—	—	15 728	2 517	305 856	85 000	9 458
18. Kurkijoki .....	—	4 735	—	—	4 735	6 373	953 313	138 500	—
19. Köyliö .....	3 000	8 686	2 834	—	14 520	—	191 827	—	—
20. Laitila .....	705	—	—	—	705	6 274	3 001 716	720 627	—
21. Lappi T. I. ....	6 000	8 164	15 000	—	29 164	3 218	955 250	36 400	—
22. Lavia .....	7 621	30 482	—	—	38 103	—	354 312	68 850	66 100
23. Lieto .....	307 435	—	—	—	307 435	—	2 781 301	—	—
24. Loimaa .....	—417 899	—	—	—	—417 899	11 481	2 079 745	883 300	—
25. Marttila .....	—	—227 531	—	—	—227 531	1 217	3 155 231	268 020	—
26. Masku .....	1 743	2 415	—	—	4 158	4 668	1 206 519	350 000	—
27. Merikarvia .....	—	—17 637	—	—	—17 637	966	597 259	47 400	—
28. Mietoinen .....	11 900	10 000	—	—	21 900	2 877	168 564	—	—
29. Mouhijärvi .....	—	—28 717	—	—	—28 717	—	617 945	—	—
30. Mynämäki .....	—	—10 892	—	—	—10 892	—	1 321 674	312 800	—
31. Nagu .....	40 000	7 617	—	—	47 617	—	533 604	20 650	100 000
32. Nakkila .....	—	—69 237	—	—	—69 237	1 157	954 531	295 950	200 000
33. Nousjanen .....	9 343	6 489	—	—	15 832	—	729 746	114 300	—
34. Paimio .....	—	28 832	—	—	28 832	762	1 494 698	1 158 371	—
35. Pargas .....	35 000	15 944	—	—	50 944	3 523	971 653	1 554 300	1 050 000
36. Parkano .....	8 516	29 065	5 000	—	42 581	14 112	674 923	19 800	—
37. Perniö .....	15 721	—	—	—	15 721	4 650	1 854 003	108 301	—
38. Punkalaidun ...	43 495	—	—	—	43 495	658	769 561	35 546	—
39. Pöytyä .....	—	—209 644	—	—	—209 644	—	1 644 795	87 600	—
40. Rauma mlk. ....	20 705	7 000	3 000	—	30 705	2 645	688 707	47 500	—
41. Rymättylä .....	20 000	1 185	10 000	—	31 185	—	425 454	11 000	—
42. Rymättylä Pient.	5 000	3 788	3 000	—	11 788	431	192 212	—	—
43. Sauvo .....	—	—76 504	—	—	—76 504	2 643	866 698	32 700	200 000
44. Särkisalo .....	10 011	—	—	—	10 011	—	426 909	340 990	—
45. Taivassalo .....	55 863	—	—	—	55 863	—	1 291 935	170 400	—
46. Turun ja Porin l.	—14 790	—4 343	—	—	—19 133	10 708	253 254	49 335	—
47. Tyrvää .....	12 113	—	15 000	—	27 113	469	1 335 909	2 125 132	222 050
48. Ulvila .....	—	—101 120	—	—	—101 120	11 447	1 211 235	226 255	776 000
49. Uskela y. m. ....	2 950	11 803	—	—	14 753	—	2 071 748	932 750	98 500
50. Vampula .....	1 888	7 551	—	—	9 439	6 501	382 374	—	—
51. Vehmaa .....	25 000	34 152	10 000	—	69 152	3 614	1 222 136	58 800	—
52. Viljakkala .....	10 000	7 020	—	—	17 020	25	510 057	14 400	—
Yht. — Summa	228 656	—432 227	108 834	—	—94 737	200 188	57 443 940	13 265 605	3 631 708

11	12	13	14	15	16	17	18	19	20	21	22	
Actifs					Velat - Skulder - Passifs							
Vakuutusmaksuasetavat Uteslående premier Primes edhuz	Saakavat jälleavakuitatalla Tillgodovarenden hos återför- säkraren - Comples crediteurs chez de reassureurs	Kilutiet ja kalusto Inventarier och fastigheter Articles d'inventaire et immeubles	Muut varat Övriga tillgångar Autres actifs	Sirotvä välaus Utblänsande ritst Dyktat resst	Vararehasio Reservfonden Fonds de réserve	Kapitalrahasto Dispositionsfond Fonds à disposition	Korvausrahasio Erskmlingsreserv Reserve pour risques à régler	Lainat Uptagna lån Emprunts	Velka jälleavakuitatalla Skuld till återförsäkraren Comples debitaires chez de reassureurs	Muut velat Övriga skulder Autres passifs	Yhteensä Summa Somme	
mk												
6 530	—	—	—	—	647 682	380 718	—	—	19 899	—	1 048 299	13
—	151 713	65 679	—	—	5 185 107	875 836	13 500	—	—	114 200	6 188 643	14
14 778	—	1	—	—	476 381	558 524	100 000	—	271 355	34 500	1 440 760	15
—	—	1	—	—	288 933	64 310	2 050	—	2 495	4 152	361 940	16
73 378	—	100	—	—	225 891	250 418	—	—	—	—	476 309	17
28 289	—	—	—	—	654 800	456 555	—	—	—	15 120	1 126 475	18
485	—	1	2 833	—	90 702	99 684	—	—	1 132	3 628	195 146	19
—	—	25 000	—	—	2 715 146	1 038 391	—	—	—	80	3 753 617	20
1 090	—	4 426	—	—	406 299	577 138	—	—	1 947	15 000	1 000 384	21
—	—	5 250	—	—	188 380	302 622	—	—	1 581	1 929	494 512	22
13 277	—	—	—	—	1 655 178	1 091 474	38 816	—	—	9 110	2 794 578	23
—	—	410 460	—	—	3 384 986	—	—	—	—	—	3 384 986	24
—	—	1	—	—	2 652 000	772 469	—	—	—	—	3 424 469	25
12 559	—	500	—	—	1 010 000	564 246	—	—	—	—	1 574 246	26
11 324	—	69 689	—	—	282 356	444 282	—	—	—	—	726 638	27
1 558	—	—	—	—	137 999	15 000	—	—	—	20 000	172 999	28
3 976	—	5 095	—	—	487 257	126 961	—	—	12 798	—	627 016	29
2 544	—	1	—	—	1 077 681	531 495	—	—	7 013	20 830	1 637 019	30
101	—	500	—	—	301 266	352 259	—	—	—	1 330	654 855	31
5 652	—	1	—	—	628 000	754 694	—	—	10 931	63 666	1 457 291	32
1 208	—	—	—	—	246 265	592 378	—	5 407	1 204	—	845 254	33
—	—	1	—	—	2 375 000	278 832	—	—	—	—	2 653 832	34
5 580	—	280 001	—	—	2 900 000	965 057	—	—	—	—	3 865 057	35
19 646	—	4 000	—	—	287 469	439 362	650	—	—	5 000	732 481	36
9 155	14 858	1	—	—	1 336 721	641 287	—	—	12 960	—	1 990 968	37
—	817	2 000	1 710	—	453 367	333 825	—	—	—	23 100	810 292	38
15 772	—	1	—	—	696 224	947 022	—	—	24 222	80 700	1 748 168	39
—	—	7 100	—	—	718 479	10 000	—	—	14 473	3 000	745 952	40
8 572	—	1	—	—	191 239	241 529	—	—	—	12 259	445 027	41
1 000	88	90	—	—	124 260	46 561	—	—	—	23 000	193 821	42
3 631	—	1 800	—	—	861 367	240 105	—	—	—	6 000	1 107 472	43
99	—	1	—	—	329 284	395 425	—	—	669	42 621	767 999	44
29	—	400	—	—	719 101	743 522	—	—	—	141	1 462 764	45
—	35 752	5 603	—	—	324 945	9 600	20 107	—	—	—	354 652	46
—	—	5 010	—	—	2 483 570	1 100 000	—	—	—	105 000	3 688 570	47
—	—	1	—	—	1 551 989	621 591	2 350	—	—	49 008	2 224 938	48
35 802	—	298 266	—	—	1 599 632	1 762 351	2 075	58 931	—	14 077	3 437 066	49
—	11 730	10 000	—	—	186 824	161 880	—	—	61 901	—	410 605	50
—	—	10 000	—	—	973 280	311 270	—	—	—	10 000	1 294 550	51
—	—	1	—	—	273 000	247 702	—	—	3 781	—	524 483	52
358 295	261 971	1 458 836	28 698	—	49 345 185	25 684 410	180 739	64 338	541 361	883 208	76 649 241	53

Taulu 3.

1	2	3	4	5	6	7	8	9	10
	Ylijäämän käyttö ja vajauksen peittäminen (—) Överakottets användning och bristens täckande (—) Usage de bénéfices et déficit couvert (—)					Varat — Tillgångar			
Yhdistys Förening Sociétés	Vararahasto Reservfond Fonds de réserve	Käyttöraho Dispositionsfond Fonds à disposition	Lahjoitukset Donationer Donations	Lisäkskoitus Extra utskrivning Tusadon ekstragord	Yhteensä Samma Somme	Kassa Kassa Cassa	Talletukset Depositioner Depôts	Obligatiot ja osakkeet Obligationer och aktier Obligations et actions	Talnat Län Fyts
	mk								
<b>Ahvenanmaan maakunta. Landskapet Åland.</b>									
1 Brändö .....	3 990	3 708	—	—	7 698	7 907	51 857	—	—
2 Föglö .....	—	2 752	—	—	2 752	5 214	57 827	—	15 000
3 Lemland .....	—	— 3 278	—	—	— 3 278	2 236	109 529	—	7 000
Yht. — Summa	3 990	3 182	—	—	7 172	15 857	219 213	—	22 000
<b>Hämeen lääni. Tavastehus län.</b>									
1 Antrea .....	—	— 39 376	—	—	— 39 376	800	279 351	35 875	—
2 Ala-Häme .....	—	26 989	—	—	26 989	7 030	155 448	—	—
3 Eräjärvi .....	—	— 21 085	—	—	— 21 085	6 321	105 700	—	—
4 Jämsä .....	—	— 197 412	—	—	— 197 412	1 893	805 579	366 070	50 800
5 Korpilahti .....	5 673	22 691	—	—	28 364	—	555 173	—	—
6 Kuhmalahti .....	10 859	—	—	—	10 859	19 398	186 402	97 588	—
7 Kuhmoinen .....	—	2 431	—	—	2 431	—	503 218	37 875	8 354
8 Kuru .....	1 150	—	—	—	1 150	2 699	399 776	41 400	—
9 Lounais-Häme .....	3 015	—	—	—	3 015	4 298	389 535	100 000	—
10 Längelmäki .....	6 058	—	—	—	6 058	60	448 649	44 200	—
11 Muolaa .....	—	— 29 260	—	—	— 29 260	32 176	692 543	4 000	—
12 Ruovesi .....	25 000	86 182	10 000	—	121 182	37	1 325 755	1 037 955	165 000
13 Somerniemi .....	600	3 285	—	—	3 885	—	115 783	—	—
14 Somero .....	28 000	104 064	6 000	—	138 064	—	1 283 323	8 000	—
15 Teisko .....	—	— 79 709	—	—	— 79 709	21 135	748 362	151 800	108 000
16 Vesilahti .....	—	— 75 646	—	—	— 75 646	35 316	352 480	276 315	220 000
Yht. — Summa	80 355	— 196 846	16 000	—	— 100 491	131 163	8 347 077	2 201 078	552 154
<b>Kymen lääni. Kymmene län.</b>									
1 Joutseno .....	9 718	38 871	—	—	45 589	849	490 884	84 800	27 500
2 Jääski .....	—	— 17 031	—	—	— 17 031	43 354	569 480	60 000	—
3 Koivisto .....	—	13 541	—	—	13 541	243	612 571	11 600	98 000
4 Kymi .....	25 000	19 161	—	—	44 161	31 665	1 584 672	264 800	—
5 Lappee .....	—	— 233 450	—	—	— 233 450	—	681 246	154 300	20 000
6 Lemi .....	4 972	19 740	—	—	24 712	—	291 266	118 600	25 000
7 Luumiäki .....	15 873	58 492	5 000	—	79 365	—	832 966	252 700	—

11	12	13	14	15	16	17	18	19	20	21	22		
Actifs					Velat — Skulder — Passifs								
Vakuummaksasatavat Uvessande premier Ayrmes etmes	Saatavat jälleevakuitajalta Tilgodoovanden hos Aetiof- säkraren — Comptes cédulaires chez de résidents	Kilntelsto ja kalusto Inventarier och fashigheter Articles d'inventaire et immeubles	Muut varat Övriga tillgångar Autres actifs	Siirtävä vajaus Ubbanserande brutt Déficit relatif	Vararahasto Reserfond Fonds de réserve	Käyttörahasto, Dispositionfond Fonds à disposition	Korvusrahasio Erstättungsreserve Réserve pour risques & régleur	Talnat Uppskatta lan Empunts	Velka jälleevakuitajalle Skuld till återförsäkraren Comptes débiteurs chez de résidents	Muut velat Övriga skulder Autres passifs	Yhteensä Summa Somme		
mk													
—	—	—	—	—	56 056	3 708	—	—	—	—	59 764	1	
264	—	7 000	—	—	78 310	6 995	—	—	—	—	85 305	2	
852	—	—	—	—	23 181	96 436	—	—	—	—	119 617	3	
1 116	—	7 000	—	—	157 547	107 139	—	—	—	—	264 686		
183 520	—	500	—	—	241 914	258 102	—	—	—	30	500 046	1	
6 089	—	—	—	—	130 793	29 990	—	—	—	7 784	168 567	2	
—	—	—	—	—	62 774	43 037	—	—	6 210	—	112 021	3	
7 140	—	15 000	—	—	924 753	321 729	—	—	—	—	1 246 482	4	
—	—	1	—	—	342 552	212 057	—	—	565	—	555 174	5	
—	—	338	—	—	214 164	89 562	—	—	—	—	303 726	6	
3 767	22 825	167	—	—	388 380	158 901	—	—	—	28 925	576 206	7	
138	—	1 000	—	—	202 263	224 025	1 500	—	17 225	—	445 013	8	
865	—	10 000	—	—	490 377	14 321	—	—	—	—	504 698	9	
1 664	—	—	—	—	237 468	254 069	—	—	3 036	—	494 573	10	
—	2 078	1	—	—	323 727	349 374	—	—	7 539	50 158	730 798	11	
19 366	—	1	—	—	1 362 775	1 160 960	14 379	10 000	—	—	2 548 114	12	
7 521	—	—	—	—	54 037	52 024	—	—	17 243	—	123 304	13	
—	—	—	—	—	470 720	814 403	200	—	—	6 000	1 291 323	14	
1 632	—	1	—	—	710 716	302 807	—	—	16 645	762	1 030 930	15	
2 186	6 691	1	—	—	600 900	292 089	—	—	—	—	892 989	16	
233 888	31 594	27 010	—	—	6 758 313	4 577 450	16 079	10 000	68 463	93 659	11 523 964		
21 010	—	3 451	—	—	252 414	376 080	—	—	—	—	628 494	1	
55 540	—	10	4 950	—	284 664	444 771	—	—	3 899	—	733 334	2	
19 308	—	1 600	—	—	400 223	335 487	—	—	7 612	—	743 322	3	
25 627	4 085	—	—	—	1 102 119	693 878	—	—	103 852	11 000	1 910 849	4	
47 460	153 394	2	—	—	637 778	64 234	330 432	—	—	23 958	1 056 402	5	
16 740	—	1	—	—	164 098	267 059	—	—	—	20 450	451 607	6	
15 080	—	—	—	—	402 543	692 034	—	—	—	6 169	1 100 746	7	



Actifs					Velat — Skulder — Passifs											
11	12	13	14	15	16	17	18	19	20	21	22					
Vakuutusmaksusaatavat Uteslående premier Primes échues	Saatavat jälleevakuutusajalla Tilgodohavanden hos återför- skrären — Comptes créditeurs chez de réassureurs	Kinnetistö ja kalusto Inventarier och fastigheter Artycles d'immeubles et immeubles	Muut varat Övriga tillgångar Autres actifs	Silttyvä väjsaus Utbalanserande brist Déficit restés	Vararahasto Reservfond Fonds de réserve	Käyttörahasto Dispositionsfond Fonds à disposition	Korvaurarahasto Ersättningsreserv Réserve pour risques à régler	Lainat Upplågnan lan Emprunts	Velka jälleevakuutusajalle Skuld till återförskrären Comptes débiteurs chez de réassureurs	Muut velat Övriga skulder Autres passifs	Yhteensä Summa Somme					
mk																
—	—	1	—	—	245 500	284 222	—	—	—	33 596	563 318	8				
45 905	—	2 500	2 000	—	141 260	150 008	—	—	8 232	17 545	317 045	9				
19 840	21 177	15 674	10 382	—	639 224	703 154	—	—	—	1 448	1 343 826	10				
—	—	750	—	—	220 000	61 307	—	—	4 539	—	285 846	11				
50 549	—	1	—	—	239 020	256 531	—	—	7 152	48 964	551 667	12				
28 648	—	500	—	—	223 000	119 534	—	—	961	—	343 495	13				
15 721	2 419	5 756	—	—	587 096	436 382	—	—	—	—	1 023 478	14				
1 081	—	34 771	1 000	—	445 910	96 020	—	—	—	444	542 374	15				
—	—	1 000	—	—	335 079	278 744	—	—	—	2 000	615 823	16				
3 078	94	1	—	—	1 299 895	207 829	—	—	—	—	1 507 724	17				
—	2 924	1	—	—	213 598	307 587	—	—	—	—	521 185	18				
4 041	—	10	2 500	—	1 203 778	540 827	1 150	—	30 703	35 190	1 811 648	19				
9 879	—	1 000	—	—	341 538	274 800	—	—	62 995	10 000	689 333	20				
69 518	—	283	—	—	682 862	320 392	—	—	7 437	54 584	1 065 275	21				
—	—	2 940	—	—	365 000	45 929	—	—	8 113	—	419 042	22				
1 935	—	25 047	8 790	—	816 358	647 704	—	—	16 339	3 000	1 483 401	23				
11 997	85 216	1	29 861	—	1 013 272	836 988	—	—	—	20 000	1 870 260	24				
85 249	—	1	—	—	656 034	266 830	—	—	5 180	61 878	989 922	25				
—	—	—	—	—	1 019 321	294 029	—	—	66 077	42 007	1 421 434	26				
<b>548 206</b>	<b>269 309</b>	<b>95 301</b>	<b>59 483</b>	—	<b>13 931 584</b>	<b>9 002 360</b>	<b>331 582</b>	—	<b>333 091</b>	<b>392 233</b>	<b>23 990 850</b>					
8 480	—	3 000	—	—	198 593	63 193	—	2 000	—	—	263 786	1				
7 129	—	5	—	—	345 068	333 945	—	—	—	—	679 013	2				
7 519	—	4 624	—	—	155 751	61 895	—	—	—	—	217 646	3				
32 277	—	8 000	—	—	332 868	57 797	—	—	—	—	390 665	4				
45 074	5 790	1	—	—	413 450	140 182	—	—	5 584	7 091	566 307	5				
4 626	—	1	4 584	—	310 224	131 437	—	—	2 015	—	443 676	6				
—	—	—	—	—	190 349	152 042	—	—	—	—	342 391	7				
18 924	—	—	—	—	224 998	262 191	2 260	—	3 699	—	493 148	8				
60 186	—	139 450	—	—	507 007	419 101	—	—	8 568	10 300	944 976	9				
8 606	—	—	—	—	155 727	225 536	—	—	20 850	1 500	403 613	10				
926	78 936	1	12 297	—	510 357	206 467	44 250	800	17 527	—	779 401	11				
12 829	—	1	—	—	429 872	125 724	—	—	—	—	555 596	12				
83 226	—	14 874	—	—	284 976	98 913	—	—	—	16 000	399 889	13				
—	50 433	4 300	—	—	637 102	195 158	71 675	—	—	—	903 935	14				
12 044	17 757	1 000	—	—	581 351	587 031	—	—	—	—	1 168 382	15				

Taulu 3.

1	2					7	8	9	10	
	Ylijäämän käyttö ja vajauksen peittäminen (—) Överskottets användning och bristens täckande (—) Usage de bénéfices et déficit couvert (—)									
Yhdistys Förening Sociétés	Vararäslas Reservfond Fonds de réserve	Käyttörahoasto Dispositionsfond Fonds de disposition	Lahjoitukset Donationer Donations	Lisäskasotus Extra uttæring Tæxtation extraord	Yhteensä Summa Somme	Kassa Kassa Caisse	Talletukset Depositioner Dépôts	Obligatiot ja osakkeet Obligationer och aktier Obligations et actions	Talut Lån Præst	
mk										
16	Pieksämäki .....	3 058	12 231	—	—	15 289	4 441	652 164	24 200	29 550
17	Puumala .....	37 533	4 983	1 600	—	44 116	5	571 055	122 100	—
18	Rantasa mi .....	—	—25 472	—	—	—25 472	36 994	645 018	305 900	—
19	Ristiina .....	37 515	3 319	—	—	40 834	1 148	805 814	204 000	—
20	Savonranta .....	1 000	3 482	—	—	4 482	46	73 527	73 315	—
21	Sulkava .....	20 023	35 743	—	—	55 766	5 071	612 093	58 500	—
22	Sysmä .....	14 458	—	—	—	14 458	4 966	736 074	221 700	—
23	Sääminki .....	—	—128 355	—	—	—128 355	—	1 304 557	214 300	—
24	Virtasalmi .....	6 000	20 505	—	—	26 505	9 767	288 031	—	—
	<b>Yht. — Summa</b>	<b>272 083</b>	<b>—98 479</b>	<b>3 100</b>	<b>—</b>	<b>176 704</b>	<b>129 894</b>	<b>12 098 596</b>	<b>2 535 820</b>	<b>145 550</b>
<b>Kuopion lääni. Kuopio län.</b>										
1	Eno .....	23 343	—	—	—	23 343	—	574 202	67 100	—
2	Hankasalmi .....	—	—6 537	—	—	—6 537	4 372	205 172	—	—
3	Iisalmi .....	—	—94 469	—	—	—94 469	29 590	1 925 661	140 100	200 000
4	Ilomantsi .....	66 016	—	—	—	66 016	27 527	1 048 119	86 436	—
5	Juuka .....	3 085	—	—	—	3 085	14 968	392 920	36 400	—
6	Kaavi .....	35 815	33 500	—	—	69 315	8 637	552 885	165 161	—
7	Karttula .....	—	—9 613	—	—	—9 613	—	728 501	29 700	4 512
8	Keitele .....	—	—3 818	—	—	—3 818	—	270 973	14 100	—
9	Kesälahti .....	2 115	8 460	—	—	10 575	—	298 375	10 300	—
10	Kiihtelys .....	11 860	60 000	4 000	—	75 860	3 743	683 795	11 700	—
11	Kitee .....	20 000	—	8 774	—	28 774	2 543	918 195	345 000	—
12	Kiuruvesi .....	12 381	48 525	6 000	—	66 906	—	1 295 305	123 500	—
13	Kontiolahti .....	67 716	—	4 000	—	71 716	27 169	765 664	11 700	254 083
14	Korpijärvi .....	—	—5 443	—	—	—5 443	18 377	186 807	—	—
15	Kuusjärvi .....	6 593	—	—	—	6 593	770	343 996	7 200	—
16	Lapinlahti .....	—123 536	—	—	—	—123 536	19 996	799 463	75 300	—
17	Leppävirta .....	—	35 221	7 000	—	42 221	17 888	1 562 223	295 000	—
18	Liperi .....	2 276	—	—	—	2 276	20 792	946 174	15 000	3 000
19	Nilsia .....	2 000	1 745	—	—	3 745	5 938	1 188 439	196 500	—
20	Nurmes .....	—	—28 943	—	—	—28 943	—	1 095 631	213 733	—
21	Pielavesi .....	—	66 603	25 000	—	91 603	—	1 348 752	51 826	750
22	Pielisjärvi .....	30 000	24 183	—	—	54 183	16 480	620 236	—	—
23	Polvijärvi .....	30 705	31 178	—	—	61 883	11 100	590 619	47 000	—
24	Rautalamppi .....	60 000	57 733	2 000	—	119 733	—	780 339	40 000	—
25	Rautavaara .....	—	—14 854	—	—	—14 854	946	103 827	—	—
26	Rääkkylä .....	—	—6 832	—	—	—6 832	—	311 440	20 000	—
27	Suonenjoki .....	16 289	—	—	—	16 289	1 892	561 418	8 900	170
28	Tohmajärvi .....	4 523	16 000	—	—	20 523	15 045	207 648	—	—

Actifs					Velat—Skulder—Passifs																
11	12	13	14	15	16	17	18	19	20	21	22										
					Vararhasio Reservfond Fonds de réserve	Käyttörahasto Dispositionsfond Fonds de disposition	Korvararhasio Erstbuhrungsreserv Reserve pour risques & régle	Uptagna lån Emprunts	Lainat	Velka jälleavakuntatalalle Skuld till återförskräntaren Comptes débiteurs chez de réassureurs	Muut velat Övriga skulder Autres passifs	Yhteensä Summa Somme									
					SIITTYVÄ valaus Utbalanserade bidst Déficit résidé	Muut varast Övriga tillgångar Autres actifs	Kilnkeistö ja kalusto Inventarier och fastigheter Articles d'immobles et immeubles	Saastavat jälleavakuntatalalle Tillgodohavanden hos återför- skräntaren — Comptes créditeurs chez de réassureurs	Vakuutusmaksuvelat Urestande premier Primes échues	mk											
5 354	—	2 587	—	—	383 019	335 277	—	—	—	—	—	718 296	16								
15 277	995	4 500	—	—	345 878	363 794	2 600	—	—	1 600	—	713 872	17								
—	5 010	1	—	—	498 120	494 803	—	—	—	—	—	992 923	18								
7 384	—	2 000	—	—	782 046	176 337	—	—	31 963	30 000	—	1 020 346	19								
9 399	—	—	19 957	—	127 350	36 519	—	—	—	12 375	—	176 244	20								
4 776	—	21	1 952	—	417 411	265 002	—	—	—	—	—	682 413	21								
1 833	—	—	—	—	578 054	384 262	—	—	2 257	—	—	964 573	22								
82 139	—	1	107 238	—	1272 902	299 534	—	—	—	135 799	—	1 708 235	23								
—	—	—	—	—	159 254	138 544	—	—	—	—	—	297 798	24								
<b>428 008</b>	<b>158 861</b>	<b>184 367</b>	<b>146 028</b>	—	<b>9 841 727</b>	<b>5 554 684</b>	<b>120 785</b>	<b>2 800</b>	<b>92 463</b>	<b>214 665</b>	<b>15 827 124</b>										
—	—	—	—	—	375 693	262 030	—	3 433	146	—	—	641 302	1								
7 917	—	4 300	—	—	150 123	71 638	—	—	—	—	—	221 761	2								
50 734	—	1	—	—	2 113 528	224 108	8 450	—	—	—	—	2 346 086	3								
19 877	4 551	8	—	—	1 066 518	120 000	—	—	—	—	—	1 186 518	4								
3 410	—	1	—	—	233 732	185 387	—	—	28 580	—	—	447 699	5								
13 473	—	1	—	—	363 190	336 359	4 720	—	35 888	—	—	740 157	6								
11 685	—	100	—	—	467 023	265 198	—	—	42 277	—	—	774 498	7								
35 263	—	—	—	—	213 450	102 420	—	—	20	4 446	—	320 336	8								
7 092	—	—	—	—	80 873	234 245	—	—	—	649	—	315 767	9								
20 372	—	1	—	—	416 009	288 045	4 000	—	7 557	4 000	—	719 611	10								
6 179	—	6	—	—	694 697	550 309	—	—	—	26 917	—	1 271 923	11								
134 722	—	7 375	—	—	675 233	837 659	7 010	—	—	41 000	—	1 560 902	12								
36 458	—	1	—	—	522 854	556 221	—	—	—	16 000	—	1 095 075	13								
1 153	—	6 594	—	—	105 387	107 544	—	—	—	—	—	212 931	14								
6 378	—	1 800	—	—	242 631	104 851	—	—	—	12 662	—	360 144	15								
2 523	24 193	26 276	—	—	813 261	—	134 490	—	—	—	—	947 751	16								
9 652	51 249	1	—	—	988 611	940 402	—	—	—	7 000	—	1 936 013	17								
79 325	—	3 135	2 491	—	748 580	299 935	—	—	14 902	6 500	—	1 069 917	18								
19 674	—	3 000	—	—	1 182 000	229 551	2 000	—	—	—	—	1 413 551	19								
47 101	—	—	—	—	1 270 725	62 678	—	—	21 825	1 237	—	1 356 465	20								
7 680	—	5 459	—	—	690 289	674 178	—	—	—	50 000	—	1 414 467	21								
58 762	2 520	346	—	—	580 000	81 442	2 080	—	34 822	—	—	698 344	22								
29 804	—	—	—	—	332 601	345 922	—	—	—	—	—	678 523	23								
8 486	—	1	—	—	351 000	408 762	500	—	60 913	7 651	—	828 826	24								
20 276	—	1	—	—	43 840	81 210	—	—	—	—	—	125 050	25								
8 904	—	1 000	—	—	192 333	144 393	—	499	4 119	—	—	341 344	26								
—	—	100	—	—	387 003	185 056	—	—	421	—	—	572 480	27								
10 418	—	900	5 860	—	116 830	89 687	—	—	33 354	—	—	239 871	28								



Taulu 3.

1	2	3	4	5	6	7	8	9	10
	Ylijäämän käyttö ja vajauksen peittäminen (—) Överskottets användning och bristens täckande (—) Usage de bénéfices et déficit couvert (—)					Varat — Tillgångar			
Yhdistys Förening Sociétés	Varamäärä Reservfond Fonds de réserve	Käyttörahoito Dispositionsfond Fonds d'administration	Lahjoitukset Donationer Donations	Lisäksolitus Extra utskottning Taxation extragord	Yhteensä Summa Somme	Kassa Kassa Caisse	Talletukset Depositioner Dépôts	Obligatit ja osakkeet Obligationer och aktier Obligations et actions	Lainat Lån Prêts
	mk								
29 Tuusniemi .....	—	—1 174	—	—	—1 174	4 881	180 425	43 700	—
30 Vesanto .....	8 000	29 836	—	—	37 836	1 847	507 431	87 144	—
Yht. — Summa	279 181	241 301	56 774	—	577 256	254 501	20 994 635	2 142 500	462 515
<b>Vaasan lääni. Vasa län.</b>									
1 Alajärvi .....	1 010	4 039	—	—	5 049	4 209	497 930	10 000	—
2 Alavus .....	48 034	—	—	—	48 034	44	1 245 638	139 924	—
3 Evijärvi .....	—	33 648	—	—	33 648	10 774	251 348	—	—
4 Halsua .....	3 470	—	—	—	3 470	5 153	9 421	—	—
5 Himanka .....	15 838	200	1 700	—	17 738	1 108	271 098	—	—
6 Härmä .....	—	37 463	—	—	37 463	47 993	247 291	91 800	—
7 Ilmajoki .....	760	3 037	—	—	3 797	—	804 189	128 200	—
8 Isojoki .....	—	—11 597	—	—	—11 597	—	280 371	8 100	—
9 Isokyrö .....	29 190	33 786	15 000	—	77 976	34	734 127	176 013	—
10 Isokyrö nuor ...	25 189	24 964	—	—	50 153	671	273 719	19 100	—
11 Jalasjärvi .....	—	14 989	—	—	14 989	1 084	1 242 270	109 499	—
12 Jurva .....	40 000	40 691	—	—	80 691	61 265	635 105	19 496	—
13 Jyväskylä .....	10 000	30 398	—	—	40 398	834	741 952	98 026	—
14 Kannus .....	12 113	5 849	—	—	17 962	—	184 216	—	—
15 Karijoki .....	2 468	—	—	—	2 468	5 649	385 183	15 000	—
16 Karleby .....	—	64 363	—	—	64 363	84 121	937 883	—	80 000
17 Karstula .....	5 200	17 961	—	—	23 161	5 421	505 006	13 400	—
18 Kauhajoki .....	34 640	34 640	3 000	—	72 280	163	1 016 947	40 500	—
19 Kauhava .....	—	84 825	—	—	84 825	5 672	700 125	244 300	—
20 Kaustinen .....	74 699	18 700	—	—	93 399	10 353	474 281	—	35 000
21 Keuruu .....	—	44 917	3 000	—	47 917	9 063	491 504	21 900	—
22 Kivijärvi .....	25 000	13 553	—	—	38 553	1 032	254 093	—	—
23 Konginkangas ...	10 000	4 732	—	—	14 732	—	79 405	—	—
24 Korsholm .....	—	—85 245	—	—	—85 245	1 104	1 347 291	491 920	—
25 Korsnäs .....	10 000	16 024	—	—	26 024	5 997	270 565	43 825	—
26 Korttesjärvi ...	50 907	5 000	15 000	—	70 907	—	526 870	121 000	—
27 Kronoby .....	40 000	77 254	40 000	—	157 254	21 171	636 431	299 263	378 000
28 Kuortane .....	2 260	—	—	—	2 260	—	1 003 387	298 809	—
29 Kurikka .....	22 393	—	—	—	22 393	—	976 262	152 900	—
30 Kvevlaks .....	43 638	—	—	—	43 638	47 580	813 243	10 000	—
31 Kyyjärvi .....	89 276	10 000	—	—	99 276	4 516	199 731	—	—
32 Kälviä .....	3 794	16 172	—	—	19 966	2 039	435 802	6 300	—
33 Laihia .....	—	223 737	—	—	223 737	5 827	863 697	228 000	—
34 Lappajärvi .....	1 770	7 080	—	—	8 850	14 960	426 311	49 250	—
35 Lappfjärd .....	25 000	55 143	13 000	—	93 143	5 679	965 696	64 894	—

11	12	13	14	15	16	17	18	19	20	21	22	
Actifs					Velat—Skulder—Passifs							
Vakuumtumsaattavat Uteslände premier Primes échues	Saattavat jälleenvakuttajalle Tilgodeharvanden hos återför- skäraren—Comptes créditeurs chez de réassureurs	Kinleistö ja kalusto Inventarier och fastigheter Articles d'inventaire et immeubles	Munt varat Övriga tillgångar Autres actifs	Silttyvä valans Utbalancerande bifid Debit réjeld	Vararahaato Reservfond Fonds de réserves	Käyttörahasto Dispositionsfond Fonds de disposition	Korvaurahasto Eräskattingsreserv Réserve pour raques à régler	Lainat Uptagnen lån Emprunts	Velka jälleenvakuttajalle Skuld till återförskäraren Comptes débiteurs chez de réassureurs	Munt velat Övriga skulder Autres passifs	Yhteensä Summa Somme	
mk												
7 879	—	4 375	—	—	156 997	83 578	—	—	185	500	241 260	
—	—	1	—	—	424 930	162 586	—	—	8 907	—	596 423	
<b>665 197</b>	<b>82 513</b>	<b>64 783</b>	<b>8 351</b>	—	<b>15 999 941</b>	<b>8 035 394</b>	<b>163 250</b>	<b>3 932</b>	<b>293 916</b>	<b>178 562</b>	<b>24 674 995</b>	
14 830	—	1	—	—	300 597	226 373	—	—	—	—	526 970	
391	—	1	—	—	840 301	545 697	—	—	—	—	1 385 998	
1 999	—	874	—	—	115 283	127 877	—	—	21 835	—	264 995	
38 907	—	180	1 000	—	35 447	—	1 735	—	17 479	—	54 661	
2 072	—	304	—	—	173 029	99 853	—	1 700	—	—	274 582	
20 360	—	—	—	—	304 208	103 236	—	—	—	—	407 444	
33 577	—	19 500	—	—	936 957	25 670	—	—	—	22 839	985 466	
25 182	—	10 000	—	—	260 181	52 414	—	—	9 060	1 998	323 653	
2 758	—	1	—	—	509 455	342 478	—	—	—	61 000	912 933	
378	—	—	—	—	119 060	172 867	—	—	1 941	—	293 868	
29 022	—	30 000	—	—	578 353	824 134	—	—	9 388	—	1 411 875	
62 512	—	12 130	—	—	572 217	194 748	—	—	23 543	—	790 508	
—	—	5	—	—	574 353	263 964	—	—	—	2 500	840 817	
2 893	14 632	—	—	—	158 763	41 320	—	—	291	1 367	201 741	
7 854	24 581	2 500	750	—	402 384	39 133	—	—	—	—	441 517	
36 464	—	5 000	—	—	746 580	392 307	—	—	4 581	—	1 143 468	
4 513	—	—	—	—	349 890	170 520	400	—	4 530	3 000	528 340	
3 200	16 723	1	—	—	693 891	358 152	—	—	—	25 491	1 077 534	
64 042	44	1	3 640	—	592 651	425 173	—	—	—	—	1 017 824	
2 522	1 083	1	—	—	325 798	193 343	—	—	—	4 099	523 240	
13 375	—	1	—	—	346 354	186 489	—	—	—	3 000	535 843	
7 343	1 931	1 006	—	—	236 778	28 627	—	—	—	—	265 405	
5 985	—	195	—	—	48 093	16 732	—	—	20 296	464	85 585	
—	9 011	2 500	18 820	—	750 468	1 039 051	4 000	—	77 127	—	1 870 646	
1 311	—	—	—	—	265 000	56 698	—	—	—	—	321 698	
26 101	149	1	—	—	350 907	303 522	—	—	—	19 692	674 121	
5 968	—	112 377	—	—	1 195 400	217 810	—	—	—	40 000	1 453 210	
23 332	—	8 500	—	—	719 017	612 598	—	—	—	2 413	1 334 028	
11 628	125 795	13 000	—	—	820 471	420 000	—	—	—	39 114	1 279 585	
—	—	—	—	—	410 096	409 891	—	—	50 836	—	870 823	
37 362	—	—	—	—	207 609	34 000	—	—	—	—	241 609	
—	—	—	—	—	182 429	260 339	—	—	1 373	—	444 141	
11 828	—	100	—	—	703 939	393 737	—	—	11 776	—	1 109 452	
2 866	—	1	—	—	336 821	142 332	—	—	4 235	10 000	493 388	
18 993	—	1	—	—	338 870	662 393	—	—	—	54 000	1 055 263	

Taulu 3.

1	Ylijäämän käyttö ja vajauksen peittäminen (—) Överskottets användning och bristens täckande (—) Usage de bénéfices et déficit couvéri (—)					7	8	9	10	
	Yhdistyksen Förening Sociétés	Vararahasto Reservfond Fonds de réserve	Käyttörahasto Dispositionsfond Fonds à disposition	Lahjoitukset Donationer Donations	Liiketoiminnan Ekstra uttaxering Taxation extraord.					Yhteensä Summa Somme
mk										
36	Lapua .....	—79 322	—	—	—	—79 322	67 468	802 379	37 800	—
37	Laukaa .....	—	1 447	30 000	—	31 447	978	819 893	139 450	—
38	Lehtimäki .....	1 239	4 954	—	—	6 193	1 489	246 927	46 300	—
39	Lohtaja .....	26 386	87 487	—	—	113 873	3 431	318 753	76 044	—
40	Malax .....	12 766	—	—	—	—12 766	8 918	1 835 386	119 000	—
41	Maxmo .....	—	—3 455	—	—	—3 455	3 652	20 552	37 000	202 600
42	Multia .....	6 564	23 257	3 000	—	32 821	6 022	432 598	101 950	—
43	Munsala .....	—	36 182	—	—	36 182	160	510 800	—	—
44	Nedervetil .....	—	21 382	—	—	21 382	2 525	284 665	—	—
45	Nykarleby .....	39 183	78 889	—	—	118 072	9 553	893 405	—	87 000
46	Oravais .....	40 000	16 682	—	—	56 682	7 031	466 500	180 000	20 000
47	Pedersöre-Esse .....	143 041	—	25 000	—	168 041	4 596	1 861 172	220 000	345 000
48	Perho .....	9 816	—	—	—	9 816	9 031	40 192	—	1 500
49	Peräseinäjoki .....	66 097	—	—	—	66 097	5 406	305 469	—	—
50	Petäjavesi .....	3 523	14 095	—	—	17 618	—	543 921	—	—
51	Pihlajavesi .....	270	1 083	—	—	1 353	4 514	163 235	—	3 700
52	Pihtipudas .....	13 000	6 088	—	—	19 088	5 986	98 254	—	—
53	Replöt .....	17 715	—	—	—	17 715	55 110	127 616	9 500	235 846
54	Saarijärvi .....	7 556	27 722	2 500	—	37 778	—	533 141	—	—
55	Soini .....	8 255	5 861	—	—	14 116	—	196 362	55 000	—
56	Sortavala .....	—	—77 996	—	—	—77 996	3 040	582 870	—	—
57	Sumiainen .....	4 096	16 319	—	—	20 415	2 604	263 827	—	4 750
58	Syd-Österbotten .....	5 240	—	—	—	5 240	6 913	1 692 655	101 000	303 000
59	Terijärvi .....	25 000	19 086	—	—	44 086	706	193 357	4 000	190 000
60	Teuva .....	—	—10 707	—	—	—10 707	—	1 125 216	44 700	—
61	Toholampi .....	34 066	—	—	—	34 066	1 604	138 600	—	—
62	Töysä .....	—	—5 309	—	—	—5 309	—	182 954	187 162	—
63	Ullava .....	3 000	4 204	—	—	7 204	37	94 491	25	5 053
64	Uurainen .....	30 390	30 000	—	—	60 390	24 558	336 378	—	—
65	Vaasan lääni .....	6 629	430	—	—	7 059	4 874	377 529	492 365	—
66	Veteli .....	5 422	27 610	2 400	—	35 432	5 782	276 122	10 000	—
67	Viitasaari .....	43 162	25 000	5 000	—	73 162	3 804	1 071 278	71 150	—
68	Virrat .....	—76	—	—	—	—76	20 421	1 029 887	115 600	—
69	Vähäkyrö .....	18 673	—	—	—	18 673	—	883 494	11 100	—
70	Vörå .....	30 000	79 267	40 000	—	149 267	—	666 388	40 000	287 000
71	Ylihärmä .....	—	—10 438	—	—	—10 438	—	268 381	13 500	—
72	Ylistaro .....	4 602	18 408	—	—	23 010	598	611 705	73 168	—
73	Ähtäri .....	6 000	34 476	5 000	—	45 476	75	409 097	39 574	—
74	Äänekoski .....	22 960	—	5 000	—	27 960	70 035	468 346	166 452	—
	<b>Yht. — Summa</b>	<b>1 181 902</b>	<b>1 298 347</b>	<b>208 600</b>	<b>—</b>	<b>2 688 849</b>	<b>704 437</b>	<b>41 902 183</b>	<b>5 293 259</b>	<b>2 178 449</b>

11	12	13	14	15	16	17	18	19	20	21	22	
<i>Actifs</i>					<i>Velat—Skulder—Passifs</i>							
Vakuummakaantavat Utsäende premier Primes cotées	Saattavat jälleavakuntajajala Tilgodohavanden hos återför- saktaren— <i>Comptes créditeurs chez de réassureurs</i>	Kintelats ja kintelo Inventarer och besittningar <i>Articles d'inventaire et immovables</i>	Munt varat Övriga tillgångar <i>Autres actifs</i>	Slitväg väjans Utbalanserade brut <i>Déficit restés</i>	Varrarhasto Reservfond <i>Fonds de réserve</i>	Käuförhasto Dispositionfond <i>Fonds à disposition</i>	Korvararhasto Ersäkringsreserv <i>Reserve pour risques à régler</i>	Lainat Upplägnan lan <i>Emprunts</i>	Velka jälleavakuntajajale Skuld till återförsktaren <i>Comptes débiteurs chez de réassureurs</i>	Munt velat Övriga skulder <i>Autres passifs</i>	Yhteensä Summa <i>Somme</i>	
mk												
17 293	—	2	—	—	924 942	—	—	—	—	—	924 942	36
327	—	10	—	—	470 741	459 917	—	—	—	30 000	960 658	37
—	—	1	—	—	115 243	171 876	—	—	7 598	—	294 717	38
2 641	4 153	500	4 480	—	197 794	209 757	—	—	2 451	—	410 002	39
60	—	4	85 000	—	1 036 138	1 002 721	—	—	—	9 509	2 048 368	40
4 623	—	—	10 181	—	144 069	107 539	—	—	27 000	—	278 608	41
5 929	20 000	1	—	—	235 170	300 716	—	—	—	4 685	540 571	42
—	465	—	—	—	213 096	323 793	—	—	—	—	536 889	43
—	—	13 479	—	—	206 696	92 601	—	—	—	—	299 297	44
—	—	—	—	—	363 861	550 807	—	—	88 769	—	1 003 437	45
—	133 379	1	10 211	—	427 276	389 846	—	—	—	—	817 122	46
—	—	10	—	—	1 204 060	1 201 718	—	—	—	25 000	2 430 778	47
5 087	—	550	—	—	56 360	—	—	—	—	—	56 360	48
11 963	—	12 400	—	—	335 238	—	—	—	—	—	335 238	49
1 631	—	1 000	—	—	202 650	333 004	—	—	—	10 898	546 552	50
81	—	1	—	—	127 933	38 504	—	—	5 094	—	171 531	51
11 790	—	1	—	—	90 000	14 095	—	—	11 936	—	116 031	52
1 607	—	—	—	—	429 679	—	—	—	—	—	429 679	53
65 711	—	4 000	—	—	247 454	256 411	21 000	—	61 769	16 218	602 852	54
5 411	—	3 000	—	—	163 470	85 130	—	—	2 785	8 388	259 773	55
—	—	13 078	—	—	399 817	199 171	—	—	—	—	598 988	56
2 455	—	—	—	—	78 756	194 880	—	—	—	—	273 636	57
2 945	—	13 376	—	—	1 908 536	211 353	—	—	—	—	2 119 889	58
8 387	—	—	—	—	290 000	106 450	—	—	—	—	396 450	59
3 483	—	8	—	—	570 793	558 592	—	—	14 761	29 261	1 173 407	60
3 935	—	1 000	—	—	145 139	—	—	—	—	—	145 139	61
18 034	—	10 000	—	—	216 977	172 830	—	—	7 295	1 048	398 150	62
14 769	11 200	—	—	—	89 943	21 512	—	—	14 120	—	125 575	63
9 866	—	—	—	—	245 820	124 982	—	—	—	—	370 802	64
—	—	15 291	—	—	606 000	284 059	—	—	—	—	890 059	65
31 051	—	1	—	—	181 493	138 451	—	—	612	2 400	322 956	66
779	—	917	—	—	729 296	325 000	80 000	—	8 632	5 000	1 147 928	67
—	—	2	—	—	755 910	400 000	—	—	—	10 000	1 165 910	68
—	—	1	385	—	391 626	500 107	—	393	2 854	—	894 980	69
—	—	1 000	—	—	448 773	503 590	—	—	—	42 025	994 388	70
—	—	—	—	—	126 795	145 217	—	—	—	9 869	281 881	71
21 969	—	—	—	—	537 594	169 846	—	—	—	—	707 440	72
—	—	1	—	—	173 390	269 580	—	—	777	5 000	448 747	73
5 321	—	500	7 289	—	475 483	237 460	—	—	—	5 000	717 943	74
776 716	363 146	308 316	158 398	—	31 065 661	19 484 993	107 135	2 093	514 744	505 278	51 679 904	

Taulu 3.

1	2 3 4 5 6					7 8 9 10			
	Ylijäämän käyttö ja vajauksen peittäminen (—) Överskottets användning och bristens täckande (—) <i>Usage de bénéfices et déficit couvert (—)</i>					Varat — Tillgångar			
Yhdistys Förening <i>Sociétés</i>	Vararahasto Reservfond <i>Fonds de réserve</i>	Käyttörahoisto Dispositionsfond <i>Fonds à disposition</i>	Lahjoitukset Donationer <i>Donations</i>	Lisäkatsoitus Extra utaxeringar <i>Taxation extraord</i>	Yhteensä Summa <i>Somme</i>	Kassa Kassa <i>Caisse</i>	Talletukset Depositioner <i>Dépôts</i>	Obligatit ja osakkeet Obligationer och aktier <i>Obligations et actions</i>	Lainat Lån <i>Prêts</i>
mk									
<b>Oulun lääni. Uleåborgs län.</b>									
1 Alavieska .....	3 992	15 978	—	—	19 970	—	221 040	10 000	—
2 Haapajärvi .....	3 000	8 586	—	—	11 586	1 893	129 671	—	—
3 Hailuoto .....	40 000	10 426	10 000	—	60 426	—	440 525	68 000	—
4 Haukipudas .....	8 336	33 341	—	—	41 677	9 315	1 009 284	44 100	—
5 Hyrynsalmi .....	—	—	—	—	—	7 425	31 463	—	—
6 Ii .....	30 000	17 367	—	—	47 367	10 930	384 625	—	—
7 Kalajoki .....	4 829	19 315	—	—	24 144	13 787	548 167	94 675	—
8 Kuusamo .....	—	—796	—	—	—796	2 904	224 190	153 000	—
9 Kärsämäki .....	722	2 886	—	—	3 608	13 582	225 257	19 700	—
10 Liminka .....	—	23 434	—	—	23 434	6 256	373 644	33 125	—
11 Lumijoki .....	2 929	—	—	—	2 929	992	179 543	55 000	—
12 Merijärvi .....	457	1 828	—	—	2 285	432	162 668	—	—
13 Nivala .....	—	39 525	—	—	39 525	376	439 215	26 500	—
14 Oulainen .....	8 735	43 938	3 000	—	55 673	—	546 657	—	—
15 Paavola .....	9 314	37 250	—	—	46 564	5 129	181 034	—	—
16 Paltamo .....	—	—69 324	—	—	—69 324	14 011	331 032	95 800	—
17 Pattijoki .....	—	—944	—	—	—944	6 089	264 657	—	—
18 Piippola .....	9 210	—	—	—	9 210	6 606	561 052	—	—
19 Pudasjärvi .....	26 960	—	—	—	26 960	—	418 602	—	61 000
20 Pyhäjoki .....	9 220	46 880	—	—	56 100	—	534 392	—	2 000
21 Pyhäjärvi .....	—454	—	—	—	—454	2 917	513 131	11 700	—
22 Rantsila .....	—	—18 297	—	—	—18 297	33 668	402 872	14 800	—
23 Rautio .....	8 004	24 013	—	—	32 017	1 114	119 550	—	—
24 Reisjärvi .....	13 656	16 468	—	—	30 124	2 662	96 880	—	1 500
25 Ristijärvi .....	6 898	12 592	15 000	—	34 490	14 927	247 877	124 700	—
26 Saloinen .....	10 343	12 000	—	—	22 343	590	305 057	5 500	—
27 Sievi .....	10 000	34 858	—	—	44 858	15 867	290 966	41 250	—
28 Sotkamo .....	20 159	30 000	—	—	50 159	6 332	712 969	66 200	—
29 Suomussalmi .....	—	1 973	—	—	1 973	28 890	163 985	9 000	—
30 Säräisniemi .....	—	—24 187	—	—	—24 187	553	331 808	5 000	—
31 Temmes .....	20 285	—	—	—	20 285	698	143 716	60 000	—
32 Tyrnävä .....	—	—6 441	—	—	—6 441	3 279	740 762	91 500	—
33 Utajärvi .....	—	2 675	—	—	2 675	31 460	77 230	—	—
34 Vihanti .....	10 000	34 151	1 000	—	45 151	12 135	288 018	3 400	—
35 Ylikiminki .....	2 075	8 302	—	—	10 377	9 607	322 452	24 898	—
36 Ylivieska .....	11 911	22 000	—	—	33 911	20 675	563 917	41 360	—
<b>Yht. — Summa</b>	<b>270 581</b>	<b>379 797</b>	<b>29 000</b>	<b>—</b>	<b>679 378</b>	<b>285 101</b>	<b>12 527 908</b>	<b>1 099 208</b>	<b>64 500</b>

11	12	13	14	15	16	17	18	19	20	21	22		
Actifs					Velat—Skulder—Passifs								
Vakuutusmaksusäästävät Uvsettende premier Fytmes échus	Saastavat jälleenvakuuttajailta Tilgodothavanden hos aktior- säkraren — <i>Comptes créditeurs chez de réassureurs</i>	Kinkestö ja kalusto Inventarier och fastigheter <i>Articles d'inventaire et immeubles</i>	Muut varat Övriga tillgångar <i>Autres actifs</i>	Silttyvä valaus Utbläsnande brist <i>Déficit resté</i>	Vararahasto Reservfond <i>Fonds de réserve</i>	Käyttörahasto Dispositionsfond <i>Fonds à disposition</i>	Korvauksrahasto Ersäättingsreserv <i>Réservé pour risques à régler</i>	Lainat Uptagne lån <i>Emprunts</i>	Valke jälleenvakuuttajailta Skuld till återförsäkraren <i>Comptes débiteurs chez de réassureurs</i>	Muut velat Övriga skulder <i>Autres passifs</i>	Yhteensä Summa <i>Somme</i>		
mk													
12 043	—	—	—	—	103 647	123 314	—	16 122	—	—	243 083	1	
6 794	—	5 000	—	—	105 841	34 597	—	—	2 920	—	143 358	2	
220	—	1	—	—	229 463	243 110	—	—	12 234	23 939	508 746	3	
43 043	—	23 505	—	—	671 321	457 926	—	—	—	—	1 129 247	4	
55 512	—	2 500	—	—	53 392	32 160	—	—	11 348	—	96 900	5	
13 781	—	1	—	—	259 905	148 422	—	—	1 010	—	409 337	6	
48 450	—	4 000	—	—	356 882	271 399	—	—	80 798	—	709 079	7	
4 090	671	—	7 400	—	222 962	169 293	—	—	—	—	392 255	8	
16 632	376	654	916	—	137 928	121 242	—	—	16 932	1 015	277 117	9	
3 983	—	2	—	—	253 317	161 896	—	—	1 797	—	417 010	10	
12 309	—	—	—	—	90 781	156 563	—	—	—	500	247 844	11	
9 541	—	201	—	—	84 957	80 978	—	—	5 475	1 432	172 842	12	
—	11 339	4 590	—	—	388 913	91 660	—	—	—	1 447	482 020	13	
496	—	16 200	—	—	266 775	265 282	—	—	5 877	25 419	563 353	14	
15 738	—	—	—	—	85 107	116 794	—	—	—	—	201 901	15	
4 601	—	—	—	—	423 909	21 535	—	—	—	—	445 444	16	
3 995	—	—	—	—	143 661	131 080	—	—	—	—	274 741	17	
4 915	—	1	—	—	229 681	336 653	—	—	—	6 240	572 574	18	
—	—	—	—	—	467 597	—	12 005	—	—	—	479 602	19	
15 136	—	—	—	—	249 854	301 622	—	—	—	52	551 528	20	
29 513	—	100	—	—	531 114	—	—	—	26 247	—	557 361	21	
27 767	—	6 800	—	—	196 099	283 808	—	—	—	6 000	485 907	22	
5 584	—	3 500	—	—	52 766	74 677	—	—	2 305	—	129 748	23	
19 681	—	100	—	—	92 880	25 345	—	—	98	2 500	120 823	24	
1 627	—	1	—	—	262 123	105 173	2 000	—	4 836	15 000	389 132	25	
3 503	—	100	—	—	157 956	156 794	—	—	—	—	314 750	26	
6 492	—	—	—	—	183 401	171 174	—	—	—	—	354 575	27	
—	10 372	4 140	—	—	352 109	447 904	—	—	—	—	800 013	28	
76 947	35 770	100	—	—	207 829	75 889	—	—	30 974	—	314 692	29	
—	—	1	—	—	241 152	75 086	20 000	—	1 124	—	337 362	30	
622	—	—	—	—	167 516	37 520	—	—	—	—	205 036	31	
459	—	1	—	—	532 502	277 357	—	—	12 870	13 272	836 001	32	
10 735	—	—	—	—	61 842	57 583	—	—	—	—	119 425	33	
—	—	1	—	—	148 666	153 888	—	—	—	1 000	303 554	34	
—	—	1	—	—	142 377	214 126	—	—	455	—	356 958	35	
10 179	—	1	—	—	288 054	340 378	—	—	—	7 700	636 132	36	
464 388	58 528	71 501	8 316	—	8 444 279	5 762 228	34 005	16 122	217 300	105 516	14 579 450		

Taulu 3.

1	Ylijäämän käyttö ja vajauksen peittäminen (—) Överskottets användning och bristens täckande (—) <i>Usage de bénéfices et déficit couvert (—)</i>					7	8	9	10
Yhdistys Förening Sociétés	Vararahasto Reservfond Fonds de réserve	Käyttörahasto Dispositionsfond Fonds à disposition	Lahjoitukset Donationer Donations	Lisäksokulutus Extra utgifter Tersktion extrafond	Yhteensä Summa Somme	Kassa Kassa Caisse	Talantukset Depositioner Depôts	Obligatit ja osakkeet Obligationer och aktier Obligations et actions	Lainat Lån Prêts
mk									
<b>Lapin lääni. Lapplands län.</b>									
1 Alatornio .....	—	—25 905	—	—	—25 905	—	810 211	18 600	—
2 Kemijärvi .....	49 849	—	—	—	49 849	50 841	589 318	11 650	—
3 Kemi mlk. ....	—	91 933	—	—	91 933	—	1 082 028	136 478	—
4 Kittilä .....	—9 662	—11 773	—	—	—21 435	—	61 121	2 500	—
5 Rovaniemi .....	—	50 613	—	—	50 613	18 116	558 812	195 972	11 000
6 Salla .....	401	1 604	—	—	2 005	3 970	73	150	—
7 Simo .....	2 927	—	—	—	2 927	4 835	205 695	43 085	574
8 Sodankylä .....	—	—88 287	—	—	—88 287	27 785	262 541	11 618	—
9 Tervola .....	21 502	5 000	—	—	26 502	9 525	372 215	96 350	260 000
10 Ylitornio .....	—	—4 957	—	—	—4 957	21 421	328 486	—	9 250
<b>Yht. — Summa</b>	<b>65 017</b>	<b>18 228</b>	—	—	<b>83 245</b>	<b>136 493</b>	<b>4 270 500</b>	<b>516 403</b>	<b>280 824</b>
<b>Yhteenveto koko maasta v. 1946.</b>									
Uudenmaan l. ...	111 275	1 040 915	15 000	—	1 167 190	497 983	12 239 125	2 334 855	158 000
Turun ja Porin l.	228 656	—432 227	108 834	—	—94 737	200 188	57 443 940	13 265 605	3 631 708
Ahvenanmaa ...	3 990	3 182	—	—	7 172	15 357	219 213	—	22 000
Hämeen l. ....	80 355	—196 846	16 000	—	—100 491	131 163	8 347 077	2 201 078	552 154
Kymen l. ....	238 332	—174 280	11 000	—	75 052	202 521	19 392 429	2 876 851	546 750
Mikkelin l. ....	272 083	—98 479	3 100	—	176 704	129 894	12 098 596	2 535 820	145 550
Kuopion l. ....	279 181	241 301	56 774	—	577 256	254 501	20 994 635	2 142 500	462 515
Vaasan l. ....	1 181 902	1 298 347	208 600	—	2 688 849	704 437	41 902 183	5 293 259	2 178 449
Oulun l. ....	270 581	379 797	29 000	—	679 378	285 101	12 527 908	1 099 208	64 500
Lapin l. ....	65 017	18 228	—	—	83 245	136 493	4 270 500	516 403	280 824
<b>Yht. — Summa</b>	<b>2 731 872</b>	<b>2 079 938</b>	<b>448 308</b>	—	<b>5 259 618</b>	<b>2 557 638</b>	<b>189 435 606</b>	<b>32 265 579</b>	<b>8 042 450</b>

11	12	13	14	15	16	17	18	19	20	21	22	
Actifs					Velat—Skulder—Passifs							
Vakuummaksatavatt Uteskande premier Förms skulds	Santavatt jälleevakuttajalialla Tillogodhavanden hos skertur- säkraren—Comptes crediteurs chez de reassureurs	Kiintelätet ja kaunsto Inventarier och fastigheter Articles diversaires et immeubles	Muutt varatt Övriga tillgångar Autres actifs	Silttyvä valjans Urbalanserande brist Déficit relatif	Vararahasto Reservfond Fonds de réserve	Käyttörahassto Dispositionfond Fonds de disposition	Korvaurahasto Ersattningreserv Reserve pour risques de régleur	Uppskarna lan Empreunts	Velka jälleevakuttajalialla Skuld till skerturssäkraren Comptes debiteurs chez de reassureurs	Muutt velatt Övriga skulder Autres passifs	Yhteensä Summa omme	
mk												
42 998	—	—	—	—	519 894	236 985	45 915	51 021	17 994	—	871 809	
112 675	—	1	35 827	—	321 225	294 205	3 500	—	181 382	—	800 312	
20 811	10 271	1 000	40 050	—	495 335	692 492	—	—	96 811	6 000	1 290 638	
3 768	—	3 438	—	—	59 298	—	5 724	—	2 609	3 196	70 827	
—	—	137	2 387	—	690 402	94 597	1 425	—	—	—	786 424	
45 387	—	—	—	—	12 312	24 484	—	—	12 784	—	49 580	
24 483	14 305	1 000	—	—	151 992	141 985	—	—	—	—	293 977	
20 896	—	—	—	—	187 888	119 359	—	—	15 592	—	322 839	
11 580	—	—	—	—	365 086	373 523	—	—	11 061	—	749 670	
14 844	—	1	—	—	251 076	96 533	16 055	—	10 338	—	374 002	
<b>297 441</b>	<b>24 576</b>	<b>5 577</b>	<b>78 264</b>	—	<b>3 054 508</b>	<b>2 074 163</b>	<b>72 619</b>	<b>51 021</b>	<b>348 571</b>	<b>9 196</b>	<b>5 610 078</b>	

## Sammandrag för hela landet år 1946.

4 459 561	10 148	36 534	29 150	—	9 881 573	8 797 671	1 600	—	607 087	477 425	19 765 356
358 295	261 971	1 458 836	28 698	—	49 345 185	25 684 410	180 739	64 338	541 361	833 208	76 649 241
1 116	—	7 000	—	—	157 547	107 139	—	—	—	—	264 686
233 888	31 594	27 010	—	—	6 758 313	4 577 450	16 079	10 000	68 463	93 659	11 523 964
548 206	269 309	95 301	59 483	—	13 931 584	9 002 360	331 582	—	333 091	392 233	23 990 850
428 008	158 861	184 367	146 028	—	9 841 727	5 554 684	120 785	2 800	92 463	214 665	15 827 124
665 197	82 513	64 783	8 351	—	15 999 941	8 035 394	163 250	3 932	293 916	178 562	24 674 995
776 716	363 146	308 316	153 398	—	31 065 661	19 484 993	107 135	2 093	514 744	505 278	51 679 904
464 388	58 528	71 501	8 316	—	8 444 279	5 762 228	34 005	16 122	217 300	105 516	14 579 450
297 441	24 576	5 577	78 264	—	3 054 508	2 074 163	72 619	51 021	348 571	9 196	5 610 078
<b>8 232 816</b>	<b>1 260 646</b>	<b>2 259 225</b>	<b>511 688</b>	—	<b>148 480 318</b>	<b>89 080 492</b>	<b>1 027 794</b>	<b>150 306</b>	<b>3 016 996</b>	<b>2 809 742</b>	<b>244 565 648</b>



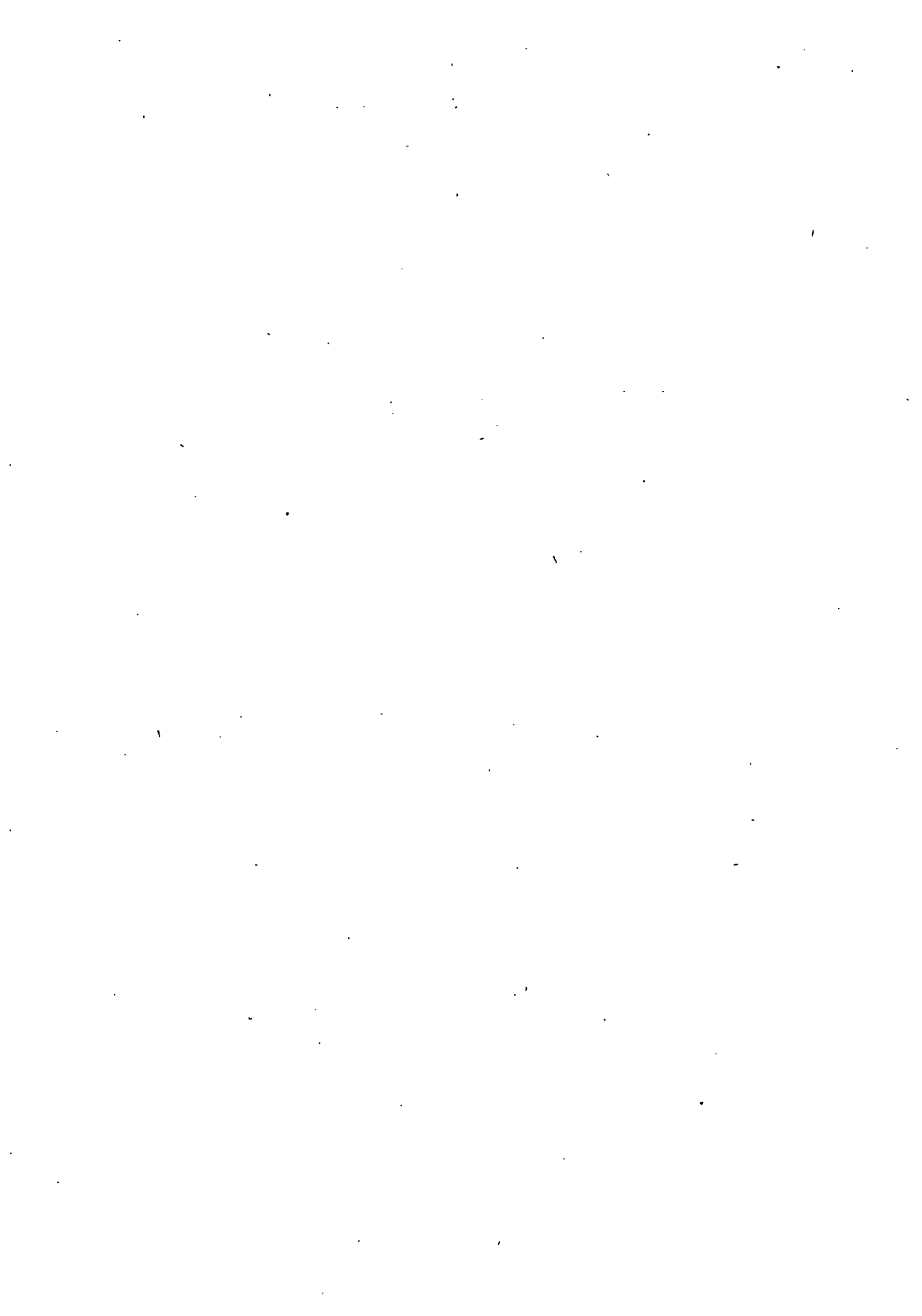

1946.

4.

**ELÄINVAKUUTUS.—KREATURSFÖRSÄKRING.**

*ASSURANCE DES BESTIAUX.*

**YHDISTYKSET, VAKUUTUSKANTA JA TAKSOITUS.  
FÖRENINGARNA, FÖRSÄKRINGSBESTÄNDET OCH UTTAXERING.**

*SOCIÉTÉS, ÉTAT SOMMAIRE ET TAXATION.*

1 Yhdistyksen rekisteröity nimi Föreningens inregistrerade namn <i>Le nome enregistré de société</i>	2 Toimitusjohtajan nimi ja osoite Verkställande direktörens namn och adress <i>Le nome et l'adresse du directeur</i>	3 Yhdistyksen kotipaikka Föreningens hemort <i>Domicile de société</i>
<b>Uudenmaan lääni. — Nylands län.</b>		
1 Elimäen Eläinvakuutusyhdistys .....	A. Varava, Elimäki	Elimäki
2 Mäntsälän Seudun Eläinvakuutusyhdistys .....	Viljo Nikula, Hintahaara, Halkia	Mäntsälä
3 Viipurin pitäjän eläinvakuutusyhdistys .....	Ensio Ketola, Kausala, Niinimäki	Kausala
	<b>Yhteensä — Summa</b>	
<b>Turun ja Porin lääni. — Åbo och Björneborgs län.</b>		
1 Halikon ja Angeliemen Eläinvakuutusyhdistys ..	Elis Saimanen, Annankatu 16, Salo	Halikko
2 Hämeenkyrön Eläinvakuutusyhdistys .....	Jalmari Felo, Hämeenkyrö	Hämeenkyrö
3 Itä-Satakunnan Keskinäinen Eläinvakuutusyhdistys	Alf. Liljeblad, Lauttakylä	Huittinen
4 Laitilan y. m. kuntain Eläinvakuutusyhdistys ....	J. Osk. Viljanen, Laitila kk.	Laitila
5 Perniön Eläinvakuutusyhdistys .....	Aarne Suomela, Perniö kk.	Perniö
6 Porin ympäristön Eläinvakuutusyhdistys .....	Kyösti Kartano, Pori, Palus	Ulvila
7 Rauman maalaiskunnan Eläinvakuutusyhdistys ..	Samuli Laurinen, Rauma, Vasarainen	Rauma
8 Sauvon ja Karunan Eläinvakuutusyhdistys .....	Gunnar Valtamo, Sauvo, Kouttu	Sauvo
9 Eläinvakuutusyhdistys Turva r. y. ....	Aug. Huhtinen, Uusikaupunki, Kouluk. 2	Uusikaupunki
10 Vakka-Suomen Eläinvakuutusyhdistys .....	Vilho Kainu, Vinkkilä	Vehmaa
	<b>Yhteensä — Summa</b>	
<b>Ahvenanmaan maakunta. — Landskapet Åland.</b>		
1 Ålands Kreatursförsäkringsförening r. f. ....	E. E. Johansson, Mariehamn, Boda väska	Jomala
	<b>Yhteensä — Summa</b>	
<b>Hämeen lääni. — Tavastehus län.</b>		
1 Hollolan Eläinvakuutusyhdistys .....	Rob. Eskola, Lahti	Hollola
2 Koillis-Hämeen Eläinvakuutusyhdistys .....	Pauli Yrjänäinen, Orivesi	Orivesi
3 Pohjois-Hämeen Eläinvakuutusyhdistys .....	Kustaa Edvard Tahlo, Mutala	Ylöjärvi
4 Someron Eläinvakuutusyhdistys .....	Arvo Ilomäki, Somero	Somero
5 Toijalan Seudun Eläinvakuutusyhdistys .....	Eino Jaakkola, Toijala	Toijalan kauppala
	<b>Yhteensä — Summa</b>	
<b>Kymen lääni. — Kymmene län.</b>		
1 Joutsenon kunnan eläinvakuutusyhdistys .....	Juho Sälli, Joutseno, Karsturanta	Joutseno
2 Jääsken eläinvakuutusyhdistys .....	Antti Komi, Imatra, Osuuskassa	Jääski
3 Lappeen kunnan eläinvakuutusyhdistys .....	Juho Haimi, Lappee, Iitiä	Lappee
4 Lemminkäisen eläinvakuutusyhdistys .....	E. Kaijansinkko, Lemmi	Lemi
5 Nuijamaan kunnan eläinvakuutusyhdistys .....	Toivo Ruti, Nuijamaa	Nuijamaa
6 Parikkalan kunnan eläinvakuutusyhdistys .....	Johannes Jantunen, Parikkala kk., Möy- kymäki	Parikkala
7 Pyhtään eläinvakuutusyhdistys .....	Konrad Halsas, Siltakylä	Pyhtää
8 Ruokolahden eläinvakuutusyhdistys .....	P. Pihlman, Ruokolahti	Ruokolahti
9 Savitaipaleen eläinvakuutusyhdistys .....	Taavetti Jukkara, Savitaipale	Savitaipale
10 Säkkijärven eläinvakuutusyhdistys .....	V. J. Segerman, Kouvola, Sotilaspää	Kouvola
11 Taipalsaaren kunnan eläinvakuutusyhdistys .....	Väinö Kuhanen, Taipalsaari kk.	Taipalsaari
12 Valkealan eläinvakuutusyhdistys .....	Nestori Askola, Valkeala kk.	Valkeala
13 Vehkalahtien eläinvakuutusyhdistys .....	Kauko Suikkanen, Hamina, Kannusjärvi	Vehkalahti
	<b>Yhteensä — Summa</b>	

Yhtiön nimi Årsmöte de försäkringen	Vakuutuskanta — Försäkringsbeståndet <i>Sommes assurées</i>						Yhteensä Summa <i>Somme</i>	Vakuutusmaksut — Premier <i>Primes</i>	Yhteensä Summa <i>Somme</i>	15			
	Hevosia Hästar <i>Chevaux</i>		Nautaeläimiä Nötkreatur <i>Gros bétail</i>		Muuta eläimiä Övriga kreatur <i>Mensu bétail</i>	100 mk					Hevoset Hästar <i>Chevaux</i>	Nautaeläimet Nötkreatur <i>Gros bétail</i>	14
	Luku Antal <i>Nombre</i>	Kanta Bestånd <i>Etat</i> 100 mk	Luku Antal <i>Nombre</i>	Kanta Bestånd <i>Etat</i> 100 mk									
											mk		
1939	167	30 315	14	1 320	—	31 635	24 314	121 552	5 626	—	127 178	1	
1930	156	21 963	1	150	—	22 113	14 807	77 506	270	—	77 776	2	
—	90	19 230	47	3 090	—	22 320	18 702	77 086	Sub. 12	—	77 086	3	
—	413	71 508	62	4 560	—	76 068	57 823	276 144	5 896	—	282 040		
1901	132	16 305	14	825	—	17 130	16 030	47 419	2 377	—	49 796	1	
1938	166	33 750	37	1 530	50	35 330	28 846	110 739	4 762	65	115 566	2	
1903	135	9 007	—	—	—	9 007	—	29 814	Sub. 12	—	29 814	3	
1936	649	89 195	16	910	—	90 105	56 550	298 188	2 926	—	301 114	4	
1945	37	16 850	22	2 610	—	19 460	18 760	56 860	6 040	—	62 900	5	
1938	220	33 025	35	2 525	—	35 550	24 880	125 706	8 000	—	133 706	6	
1931	690	96 110	122	4 805	—	100 915	58 806	298 280	11 748	—	310 028	7	
1911	68	5 703	—	—	—	5 703	2 983	18 854	—	—	18 854	8	
1934	701	115 145	206	10 330	—	125 475	83 105	334 574	28 043	—	362 617	9	
1935	601	112 070	170	9 332	—	121 402	114 705	326 598	26 119	—	352 717	10	
—	3 399	527 160	622	32 867	50	560 077	404 665	1 647 032	90 015	65	1 737 112		
1921	751	108 586	489	15 485	—	124 071	46 462	352 035	52 226	—	404 261	1	
—	751	108 586	489	15 485	—	124 071	46 462	352 035	52 226	—	404 261		
1912	222	50 380	53	4 182	—	54 562	44 817	160 622	19 200	—	179 822	1	
1902	282	55 865	83	5 915	185	61 965	49 153	167 980	13 395	780	182 155	2	
1917	1 227	168 390	391	9 291	—	177 681	137 295	619 296	26 520	—	645 816	3	
1939	71	13 970	55	1 851	—	15 821	12 936	47 278	5 550	—	52 828	4	
1945	70	31 801	36	5 770	—	37 571	32 121	72 709	9 095	—	81 804	5	
—	1 872	320 406	618	27 009	185	347 600	276 322	1 067 885	73 760	780	1 142 425		
1913	315	60 520	68	4 183	—	64 703	58 968	195 493	18 968	—	214 461	1	
1904	30	7 800	5	710	—	8 510	6 997	24 549	2 035	—	26 584	2	
1910	192	28 910	106	7 615	—	36 525	40 425	105 048	25 776	—	130 824	3	
1914	101	10 980	41	2 293	—	13 273	9 345	42 488	Sub. 12	—	42 488	4	
1936	138	23 840	11	1 180	—	25 020	13 062	71 495	3 165	—	74 660	5	
1915	184	27 959	42	2 515	25	30 499	16 790	67 107	6 587	55	73 749	6	
1939	167	36 365	67	6 605	450	43 420	33 282	93 848	16 948	675	111 471	7	
1905	194	44 005	90	11 879	—	55 884	47 000	125 871	23 448	—	149 319	8	
1911	278	30 842	67	3 547	—	34 389	26 228	99 648	9 457	—	109 105	9	
1911	457	67 560	252	14 590	—	82 150	59 575	214 467	52 457	—	266 924	10	
1911	153	25 070	60	3 500	—	28 570	22 350	54 463	8 750	—	63 213	11	
1941	81	12 710	44	3 630	—	16 340	14 240	47 118	6 660	—	53 778	12	
1907	278	27 870	64	1 645	—	29 515	14 610	49 807	3 290	—	53 097	13	
—	2 568	404 431	917	63 892	475	468 798	362 872	1 191 402	177 541	730	1 369 673		

1 Yhdistyksen rekisteröity nimi Föreningens inregistrerade namn <i>Le noms enregistré de sociétés</i>	2 Toimitusjohtajan nimi ja osoite Verkställande direktörens namn och adress <i>Le noms et l'adresse du directeur</i>	3 Yhdistyksen kotipaikka Föreningens hemort <i>Domicile de sociétés</i>
<b>Mikkelin lääni. — S:t Michels län.</b>		
1 Joutsan eläinvakuutusyhdistys .....	Toivo Simo, Joutsa, kk	Joutsa
2 Kangasniemen eläinvakuutusyhdistys .....	Hugo Ursin, Kangasniemi, Salmenkylä	Kangasniemi
3 Mikkelin seudun eläinvakuutusyhdistys .....	Erkki Muinonen, Mikkeli, Vanhamäki	Mikkeli
4 Sysmän eläinvakuutusyhdistys .....	Nestor Peltola, Sysmä	Sysmä
	<b>Yhteensä — Summa</b>	
<b>Kuopion lääni. — Kuopio län.</b>		
1 Hankasalmen kunnan eläinvakuutusyhdistys .....	Nestor Soinen, Hankasalmi kk.	Hankasalmi
2 Kaavin ja ympäristökuntien eläinvakuutusyhdistys .....	W. Komulainen, Kaavi	Kaavi
3 Karttulan eläinvakuutusyhdistys .....	Kalle Tarvainen, Karttula	Karttula
4 Kiuruveden eläinvakuutusyhdistys .....	Väinö Pennanen, Niemiskylä, pys.	Kiuruvesi
5 Nurmeksen eläinvakuutusyhdistys .....	Väinö Pyykönen, Nurmes, Savilehto	Nurmes
6 Pielaveden eläinvakuutusyhdistys .....	Yrjö Penttinen, Pielavesi	Pielavesi
7 Vesannon kunnan alueen eläinvakuutusyhdistys ..	Matti Paananen, Vesanto, Kallio	Vesanto
	<b>Yhteensä — Summa</b>	
<b>Vaasan lääni. — Vasa län.</b>		
1 Alajärven Eläinvakuutusyhdistys .....	Adiel Ojajärvi, Alajärvi	Alajärvi
2 Alavuden Eläinvakuutusyhdistys .....	Erkki Lampimäki, Alavus as.	Alavus
3 Esse Hästförsäkringsförening .....	Otto Ray, Källby st.	Esse
4 Himangan Hevosvakuutusyhdistys .....	Akseli Siipola, Himanka	Himanka
5 Härmän Eläinvakuutusyhdistys .....	K. Mäkinen, Ylihärmä, Ikola	Alahärmä
6 Ilmajoen Eläinvakuutusyhdistys .....	Sakari Pojanluoma, Ilmajoki	Ilmajoki
7 Isokyrön Eläinvakuutusyhdistys .....	Valte Tuura, Tervajoki, Tuurala	Isokyrö
8 Jalasjärven Eläinvakuutusyhdistys .....	Juho Tala, Jalasjärvi	Jalasjärvi
9 Kannuksen Eläinvakuutusyhdistys .....	Kalle Heikkilä, Kannus	Kannus
10 Karleby Kreatursförsäkringsförening .....	Alfred Lågland, Karleby, Storby	Karleby
11 Kauhavan Eläinvakuutusyhdistys .....	Eeli Sippola, Kauhava	Kauhava
12 Kaustisen Eläinvakuutusyhdistys .....	Urho Luomala, Kaustinen	Kaustinen
13 Korsholms Kreaturförsäkringsförening .....	Karl-Johan Ahlbäck, Vasa, Böle	Korsholm
14 Korttesjärven Eläinvakuutusyhdistys .....	Vihtori Sarkoranta, Korttesjärvi	Korttesjärvi
15 Kronoby Kreatursförsäkringsförening .....	Alfred Grundvall, Kronoby	Kronoby
16 Kuortaneen Eläinvakuutusyhdistys .....	Juho Peltokangas, Kuortane	Kuortane
17 Kvevlaks Kreatursförsäkringsförening .....	Robert Östman, Kvevlaks, Vassor	Kvevlaks
18 Kälviän ja Ullavan Hevosvakuutusyhdistys .....	Rikhard Kallinen, Kälviä, Mikkola	Kälviä
19 Laihian Eläinvakuutusyhdistys .....	J. E. Panttila, Laihia	Laihia
20 Lappajärven Eläinvakuutusyhdistys .....	Otto Savola, Lappajärvi	Lappajärvi
21 Lapuan kunnan Eläinvakuutusyhdistys .....	Herman Ikola, Lapua	Lapua
22 Larsmo kommuns Hästförsäkringsförening .....	Leander Fagerholm, Larsmo, Engmo	Larsmo
23 Lestijärven Eläinvakuutusyhdistys .....	K. V. Tuikka, Lestijärvi	Lestijärvi
24 Lohtajan Eläinvakuutusyhdistys .....	Matti Anttiroiko, Lohtaja	Lohtaja
25 Malax m. fl. kommuners Hästförsäkringsförening ..	E. A. Forsberg, Malax	Malax
26 Munsala Hästförsäkringsförening .....	J. V. Hellström, Munsala, Hirvlax	Munsala
27 Nedervetil Kreatursförsäkringsförening .....	Viktor Lindfelt, Nedervetil	Nedervetil
28 Nykarleby och Jeppo socknars Kreatursförsäkringsförening .....	E. J. Strandberg, Nykarleby, Bonäs	Nykarleby

4	5					6				7			8		9	10	11	12				13	14	15
	Vakuutuskaanta — Försäkringsbeståndet										Vakuutusmaksut — Premier													
	Sommes assurées										Primes													
	Hevosia Hästar Chevaux		Nautaeläimiä Nötkreatur Gros bétail		Munat eläimet Övriga kreatur Mens bétail		Yhteensä Summa Somme		Yhteensä Summa Somme	Yhteensä Summa Somme	Yhteensä Summa Somme	Yhteensä Summa Somme	Yhteensä Summa Somme	Yhteensä Summa Somme	Yhteensä Summa Somme	Yhteensä Summa Somme	Yhteensä Summa Somme	Yhteensä Summa Somme	Yhteensä Summa Somme	Yhteensä Summa Somme	Yhteensä Summa Somme	Yhteensä Summa Somme	Yhteensä Summa Somme	Yhteensä Summa Somme
Toiminnan alkamisvuosi Körsens vidörs år Année de fondation	Kanta Bestand 100 mk	Kanta Bestand 100 mk	Kanta Bestand 100 mk	Kanta Bestand 100 mk	Kanta Bestand 100 mk	Kanta Bestand 100 mk	Kanta Bestand 100 mk	Kanta Bestand 100 mk	Kanta Bestand 100 mk	Kanta Bestand 100 mk	Kanta Bestand 100 mk	Kanta Bestand 100 mk	Kanta Bestand 100 mk	Kanta Bestand 100 mk	Kanta Bestand 100 mk	Kanta Bestand 100 mk	Kanta Bestand 100 mk	Kanta Bestand 100 mk	Kanta Bestand 100 mk	Kanta Bestand 100 mk	Kanta Bestand 100 mk	Kanta Bestand 100 mk	Kanta Bestand 100 mk	Kanta Bestand 100 mk
	Luku Antal Nombre	Luku Antal Nombre	Luku Antal Nombre	Luku Antal Nombre	Luku Antal Nombre	Luku Antal Nombre	Luku Antal Nombre	Luku Antal Nombre	Luku Antal Nombre	Luku Antal Nombre	Luku Antal Nombre	Luku Antal Nombre	Luku Antal Nombre	Luku Antal Nombre	Luku Antal Nombre	Luku Antal Nombre	Luku Antal Nombre	Luku Antal Nombre	Luku Antal Nombre	Luku Antal Nombre	Luku Antal Nombre	Luku Antal Nombre	Luku Antal Nombre	Luku Antal Nombre
1911	281	43 418	21	395	—	43 813	32 709	176 427	1 498	—	177 925	1												
1939	78	26 140	13	730	—	26 870	26 610	73 457	3 663	—	77 120	2												
1939	43	7 396	31	1 850	—	9 246	8 133	21 925	8 498	—	30 423	3												
1945	14	6 750	6	900	—	7 650	6 650	20 939	1 696	—	22 635	4												
—	<b>416</b>	<b>83 704</b>	<b>71</b>	<b>3 875</b>	—	<b>87 579</b>	<b>74 102</b>	<b>292 748</b>	<b>15 355</b>	—	<b>308 103</b>													
1906	300	102 610	281	25 710	—	128 320	109 765	256 516	74 275	—	330 791	1												
1944	36	12 080	168	13 180	—	25 260	24 110	127 381	Sub. 12	—	127 381	2												
1929	314	79 710	364	22 904	—	102 614	90 960	396 511	Sub. 12	—	396 511	3												
1924	324	88 925	58	2 668	—	91 593	69 217	268 076	7 460	—	275 536	4												
1939	96	24 924	19	1 705	—	26 629	21 410	86 466	Sub. 12	—	86 466	5												
1928	362	72 748	178	6 934	—	79 682	62 100	269 986	Sub. 12	—	269 986	6												
1918	222	41 339	55	2 680	—	44 019	42 756	106 610	9 673	—	116 283	7												
—	<b>1 654</b>	<b>422 336</b>	<b>1 123</b>	<b>75 781</b>	—	<b>498 117</b>	<b>420 318</b>	<b>1 511 546</b>	<b>91 408</b>	—	<b>1 602 954</b>													
1911	336	40 480	36	2 267	—	42 747	35 140	150 137	10 048	—	160 185	1												
1903	363	19 512	57	570	—	20 082	4 736	51 256	Sub. 12	—	51 256	2												
1902	412	80 530	—	—	—	80 530	44 346	203 948	—	—	203 948	3												
1907	151	16 835	—	—	—	16 835	10 707	46 585	—	—	46 585	4												
1903	888	127 100	—	—	—	127 100	80 770	307 320	—	—	307 320	5												
1939	118	21 960	2	140	—	22 100	17 170	59 275	—	—	59 275	6												
1939	365	40 630	13	395	—	41 025	27 532	110 369	633	—	111 002	7												
1918	79	6 450	—	—	—	6 450	3 135	15 825	—	—	15 825	8												
1906	376	51 607	—	—	—	51 607	50 865	155 478	—	—	155 478	9												
1901	748	162 213	—	—	—	162 213	128 450	473 177	—	—	473 177	10												
1935	363	61 495	—	—	—	61 495	47 700	195 737	—	—	195 737	11												
1906	425	69 418	6	420	—	69 838	54 279	152 948	1 304	—	154 252	12												
1900	530	21 200	—	—	—	21 200	—	72 093	—	—	72 093	13												
1905	441	60 510	—	—	—	60 510	43 860	157 587	—	—	157 587	14												
1892	538	151 226	26	2 465	—	153 691	115 289	441 104	4 510	—	445 614	15												
1902	484	88 240	—	—	—	88 240	64 710	234 224	—	—	234 224	16												
1902	415	42 135	3	180	—	42 315	16 878	110 394	394	—	110 788	17												
1904	360	52 530	—	—	—	52 530	48 260	148 025	—	—	148 025	18												
1902	767	38 240	2 000	20 000	—	58 240	100 540	160 984	20 000	—	180 984	19												
1904	309	29 065	—	—	—	29 065	18 400	72 235	—	—	72 235	20												
1905	332	30 670	—	—	—	30 670	13 882	86 418	—	—	86 418	21												
1912	217	33 622	—	—	—	33 622	20 957	77 985	—	—	77 985	22												
1909	75	18 280	251	6 043	—	24 323	16 591	48 143	Sub. 12	—	48 143	23												
1906	378	59 495	—	—	—	59 495	44 225	146 909	—	—	146 909	24												
1901	144	8 145	—	—	—	8 145	—	16 290	—	—	16 290	25												
1923	432	58 142	—	—	—	58 142	41 450	151 468	—	—	151 468	26												
1908	338	74 690	—	—	—	74 690	68 236	232 455	125	—	232 580	27												
1933	198	26 296	—	—	—	26 296	17 355	60 955	—	—	60 955	28												

Taulu 4.

1 Yhdistyksen rekisteröity nimi Föreningens inregistrerade namn <i>Le nome enregistré de société</i>	2 Toimitusjohtajan nimi ja osoite Verkställande direktörens namn och adress <i>Le nom et l'adresse du directeur</i>	3 Yhdistyksen kotipaikka Föreningens hemort <i>Domicile de société</i>
29 Närpes Djurförsäkringsförening .....	Valfrid Krook, Kalax, Närpes	Närpes
30 Oravais hästförsäkringsförening .....	J. Georg Cranholm, Oravais, Kimo	Oravais
31 Pedersöre Hästförsäkringsförening .....	Aug. Kristola, Bennis	Pedersöre
32 Perhon Eläinvakuutusyhdistys .....	Artturi Rauma, Perho, Matokangas	Perho
33 Peräseinäjoen Eläinvakuutusyhdistys .....	Leo Ritola, Peräseinäjoki	Peräseinäjoki
34 Purmo kunnan Hästförsäkringsförening .....	Ture Nyman, Purmo, Sisbacka	Purmo
35 Solf Kreatursförsäkringsförening .....	Arvid Flemming, Solf	Solf
36 Terjärv Kreatursförsäkringsförening .....	E. Nyqvist, Terjärv	Tervjärv
37 Töysän Eläinvakuutusyhdistys .....	Juho Jokilehto, Hakojärvi	Töysä
38 Vetelin Eläinvakuutusyhdistys .....	Eino Kangas, Veteli	Veteli
39 Vimpelin Eläinvakuutusyhdistys .....	Henrik Leppäniemi, Vimpeli	Vimpeli
40 Virtain Eläinvakuutusyhdistys .....	Aarne Mäkinen, Virrat, Pekkonen	Virrat
41 Vähäkylän Eläinvakuutusyhdistys .....	Jaakko Myntti, Vähäkylä	Vähäkylä
42 Vörå Hästförsäkringsförening .....	Johannes Klemets, Vörå, Koskeby	Vörå
43 Yttermark Kreatursförsäkringsförening .....	Gunnar Snickars, Vester, Yttermark	Närpes
44 Ähtärin Eläinvakuutusyhdistys .....	Kaarlo Alkula, Ähtäri	Ähtäri
45 Övermark Kreatursförsäkringsförening .....	Ivar Hedman, Övermark, Granäs	Övermark
	<b>Yhteensä — Summa</b>	
<b>Oulun lääni. — Uleåborgs län.</b>		
1 Alavieskan eläinvakuutusyhdistys .....	O. V. Jutila, Alavieska	Alavieska
2 Hailuodon Eläinvakuutusyhdistys .....	A. Ketola, Hailuoto, Kirkonkylä	Hailuoto
3 Kalajoen Eläinvakuutusyhdistys .....	L. Myllylä, Kalajoki	Kalajoki
4 Oulaisten kunnan Eläinvakuutusyhdistys .....	Janne Lammaskoski, Oulainen	Oulainen
5 Oulun Seudun Eläinvakuutusyhdistys .....	S. Kalliokoski, Oulu, Pakkahuoneenk. 13.	Oulu
6 Raahen Seudun Eläinvakuutusyhdistys .....	Arvi Viitanen, Pattijoki	Pattijoki
7 Sievin kunnan Eläinvakuutusyhdistys .....	Hannes Tuomaala, Sievi, Markkula	Sievi
8 Ylivieskan Eläinvakuutusyhdistys .....	Villiam Savela, Ylivieska, Niemelän kylä	Ylivieska
	<b>Yhteensä — Summa</b>	
<b>Yhteenvedo koko maasta v. 1946.</b>		
Uudenmaan lääni .....		
Turun ja Porin lääni .....		
Ahvenanmaa .....		
Hämeen lääni .....		
Kymen lääni .....		
Mikkelin lääni .....		
Kuopion lääni .....		
Vaasan lääni .....		
Oulun lääni .....		
<b>Yhteensä koko maassa — Summa för hela landet</b> .....		

4	5 6 7 8 9 10							11	12 13 14 15					
	Vakuutuskanta — Försäkringsbeståndet <i>Somma assurés</i>								Yhteensä Summa <i>Summe</i>	Vakuutusmaksut — Premier <i>Primes</i>				
	Hevosia Hästar <i>Chevaux</i>		Nautaeläimiä Nötkreatur <i>Gros bétail</i>			Mulla eläimiä Övriga kreatur <i>Autres bétails</i>	Talleen- vakuutuskanta Ateriförsäkringsbestånd <i>Rassvagnas</i>			Hevoset Hästar <i>Chevaux</i>	Nautaeläimet Nötkreatur Övriga bétail	Munt eläimet Övriga kreatur <i>Munts bétail</i>	Yhteensä Summa <i>Somme</i>	
	Luku Antal <i>Nombre</i>	Kanta Bestånd <i>Etat</i> 100 mk	Luku Antal <i>Nombre</i>	Kanta Bestånd <i>Etat</i> 100 mk	100 mk									mk
1902	660	101 701	6	85	—	101 786		46 092	205 915					170
1906	231	53 740	—	—	—	53 740	22 305	148 813	—	—	148 813	30		
1901	580	30 311	—	—	—	30 311	—	58 993	—	—	58 993	31		
1917	107	19 090	3	315	—	19 405	14 653	46 568	Sub. 12	—	46 568	32		
1927	134	26 520	57	1 417	—	27 937	26 290	81 040	Sub. 12	—	81 040	33		
1900	333	25 408	—	—	—	25 408	—	63 520	—	—	63 520	34		
1935	520	24 973	—	—	—	24 973	—	75 819	—	—	75 819	35		
1939	292	40 900	—	—	—	40 900	40 860	116 689	—	—	116 689	36		
1906	146	28 650	118	2 149	—	30 799	23 862	59 983	4 298	—	64 281	37		
1913	298	41 979	2	100	—	42 079	40 810	77 628	150	—	77 778	38		
1908	154	18 455	—	—	—	18 455	13 032	54 124	—	—	54 124	39		
1905	745	141 497	333	14 753	—	156 250	123 817	305 160	120 143	—	425 303	40		
1901	225	27 231	8	110	—	27 341	25 165	67 200	380	—	67 580	41		
1903	849	135 272	—	—	—	135 272	42 325	320 295	—	—	320 295	42		
1915	352	62 060	—	1 706	—	63 766	30 864	133 769	3 262	—	137 031	43		
1906	90	10 430	52	947	—	11 377	8 535	37 339	229	—	37 568	44		
1902	301	46 247	—	—	—	46 247	24 730	105 474	—	—	105 474	45		
—	16 599	2 325 180	2 973	54 062	—	2 379 242	1 618 803	6 097 653	165 646	—	6 263 299	—		
1945	25	8 660	8	670	—	9 330	7 610	23 764	1 675	—	25 439	1		
1901	284	85 070	—	—	—	85 070	71 020	233 917	—	—	233 917	2		
1905	408	57 291	7	430	—	57 721	41 383	123 135	913	—	129 048	3		
1920	202	23 530	29	920	—	24 450	17 190	58 789	19 200	—	77 989	4		
1945	195	87 430	11	2 050	—	89 480	80 255	258 539	3 359	—	261 898	5		
1939	330	55 615	11	280	—	55 895	50 866	142 454	1 288	—	143 742	6		
1918	163	19 319	15	627	—	19 946	12 440	50 208	1 502	—	51 710	7		
1907	431	53 193	94	1 998	—	55 191	46 625	178 290	4 460	—	182 750	8		
—	2 038	390 108	175	6 975	—	397 083	327 389	1 074 096	32 397	—	1 106 493	—		

## Sammandrag för hela landet år 1946.

—	413	71 508	62	4 560	—	76 068	57 823	276 144	5 896	—	282 040	—
—	3 399	527 160	622	32 867	50	560 077	404 665	1 647 032	90 015	65	1 737 112	—
—	751	108 586	489	15 485	—	124 071	46 462	352 035	52 226	—	404 261	—
—	1 872	320 406	618	27 009	185	347 600	276 322	1 067 885	73 760	780	1 142 425	—
—	2 568	404 431	917	63 892	475	468 798	362 872	1 191 402	177 541	730	1 369 673	—
—	416	83 704	71	3 875	—	87 579	74 102	292 748	15 355	—	308 103	—
—	1 654	422 336	1 123	75 781	—	498 117	420 318	1 511 546	91 408	—	1 602 954	—
—	16 599	2 325 180	2 973	54 062	—	2 379 242	1 618 803	6 097 653	165 646	—	6 263 299	—
—	2 038	390 108	175	6 975	—	397 083	327 389	1 074 096	32 397	—	1 106 493	—
—	29 710	4 653 419	7 050	284 506	710	4 938 635	3 588 756	13 510 541	704 244	1 575	14 216 360	—





1946.

5.

**ELÄINVAKUUTUS.—KREATURSFÖRSÄKRING.**

*ASSURANCE DES BESTIAUX.*

TULOT JA MENOT,  
YLIJÄÄMÄN KÄYTTÖ JA VAJAUKSEN PEITTÄMINEN.  
INKOMSTER OCH UTGIFTER,  
ÖVERSKOTTETS ANVÄNDNING OCH  
BRISTENS TÄCKANDE.

*RECETTES ET DÉPENSES, USAGE DES BÉNÉFICES ET  
DÉFICIT COUVERT.*

Taulu 5.

1	2 3 4 5 6 7						8 9 10		
	Tulot — Inkomster — Recettes						Menot —		
Yhdistys Förening Sociétés	Vakuutusmaksut Premier Primes	Lisäksolitus Tiliskottapremier Supplément de primes	Jälleenvakuutustalan korvaus- avertoraktir andel I skadeersättning Cote de rachat-vrais	Korot Räntor Lufthills	Muut tulot Ovliga inkomster Autres recettes	Vuoden vaijous Bris för året Déficit de l'année	Siirtynyt vaijous Ubalanserad brist Déficit reporté	Vahingonkorvaukset Skadeersättningar Payemens pour sinistres	Hallintomenot Förvaltningskostnader Evras
	mk								
<b>Uudenmaan lääni. Nylands län.</b>									
1	Elimäki .....	127 178	—	36 349	5 226	—	—	45 684	10 166
2	Mäntsälän seutu ...	77 776	—	36 013	4 637	—	—	43 150	19 817
3	Viipurin pitäjä ....	77 086	—	21 455	4 781	—	—	25 860	12 033
	<b>Yhteensä — Summa</b>	<b>282 040</b>	—	<b>93 817</b>	<b>14 644</b>	—	—	<b>114 694</b>	<b>42 016</b>
<b>Turun ja Porin lääni. Åbo och Björneborgs län.</b>									
1	Halikko .....	49 796	—	626	3 940	—	—	854	7 768
2	Hämeenkyrö .....	115 566	—	400	4 447	—	—	2 425	13 653
3	Itä-Satakunta .....	29 814	—	—	6 048	1 080	—	7 380	18 724
4	Laitila y. m. ....	301 114	—	38 702	11 281	—	—	63 381	31 399
5	Porin ymp. ....	133 706	—	43 112	9 366	—	—	62 480	16 953
6	Perniö .....	62 900	—	77 416	1 774	240	—	82 930	3 077
7	Rauman mlk. ....	310 028	—	121 065	21 336	—	—	196 882	33 129
8	Sauvo ja Karuna ..	18 854	—	—	4 618	—	—	—	2 969
9	Turva .....	362 617	—	73 159	18 744	7 761	—	112 342	61 963
10	Vakka-Suomi .....	352 717	—	119 024	13 725	8 835	—	154 022	53 652
	<b>Yhteensä — Summa</b>	<b>1 737 112</b>	—	<b>473 504</b>	<b>95 279</b>	<b>17 916</b>	—	<b>682 696</b>	<b>243 287</b>
<b>Ahvenanmaan maakunta. Landskapet Åland.</b>									
1	Ålands .....	404 261	—	86 288	16 920	67 208	—	259 739	80 262
<b>Hämeen lääni. Tavastehus län.</b>									
1	Hollola .....	179 822	—	71 035	10 390	—	—	84 168	18 182
2	Koillis-Häme .....	182 155	—	36 349	9 387	—	—	43 435	57 534
3	Pohjois-Häme .....	645 816	—	117 142	22 037	10 000	—	156 189	111 921
4	Somero .....	52 828	—	—	1 253	1 515	—	—	6 118
5	Toijala .....	81 804	—	56 879	2 196	8 000	—	66 816	9 332
	<b>Yhteensä — Summa</b>	<b>1 142 425</b>	—	<b>281 405</b>	<b>45 263</b>	<b>19 515</b>	—	<b>350 608</b>	<b>203 087</b>
<b>Kymen lääni. Kymmene län.</b>									
1	Joutseno .....	214 461	—	68 431	4 448	—	—	126 273	27 210
2	Jääski .....	26 584	—	30 000	3 055	—	6 972	40 000	10 514
3	Lappee .....	130 824	—	42 731	4 384	—	—	53 389	17 905
4	Lemi .....	42 488	—	13 303	1 555	—	3 837	29 845	6 575
5	Nuijamaa .....	74 660	—	45 649	1 991	—	5 866	65 565	19 200

11	12	13	14	15	16	17	18	19	20	21
Utgifter — Dépenses						Yhteensä Summa Somme	Ylijäämän käyttö tai vajauksen peittäminen (—) Överskottets användning eller bristens täckande (—) Usage des bénéfices. Déficit couvert (—)			
Jälkeenrakennusmaksut Återlösningspremier Primes payées avec rattachement	Julkiset maksut Publika utgifter Pagemens publicas	Varareservoora Till reservfonden Au fonds de réserve	Polisot verk. maksusäävelästä Avaktiva premienester Amortation des primes non payées	Muut menot Övriga utgifter Autres dépenses	Ylijäämän Årsöverskott Excedent de l'année		Varareservoora Reservfonden Le fonds de réserve	Käyttörahasto Dispositionfond Le fond à disposition	Lisäsaostojen Extra utaxering Funktions extraord.	Yhteensä Summa Somme
56 454	4 288	—	372	—	51 789	168 753	17 000	34 789	—	51 789
30 460	—	3 887	—	—	21 112	118 426	—	21 112	—	21 112
55 421	—	—	—	—	10 008	103 322	10 008	—	—	10 008
<b>142 335</b>	<b>4 288</b>	<b>3 887</b>	<b>372</b>	—	<b>82 909</b>	<b>390 501</b>	<b>27 008</b>	<b>55 901</b>	—	<b>82 909</b>
27 574	500	—	—	3 215	14 451	54 362	5 000	9 451	—	14 451
68 352	—	—	2 758	—	33 225	120 413	12 000	21 225	—	33 225
—	1 284	—	—	4 827	4 727	36 942	—	4 727	—	4 727
125 165	5 365	60 000	7 930	1 235	56 622	351 097	15 000	41 622	—	56 622
58 718	—	6 685	—	—	41 348	186 184	10 000	31 348	—	41 348
41 319	500	3 145	—	—	11 359	142 330	2 272	9 087	—	11 359
134 356	500	—	—	—	87 562	452 429	77 562	10 000	—	87 562
6 548	500	10 618	—	—	2 837	23 472	—	2 837	—	2 837
180 083	10 438	18 130	—	3 000	76 325	462 281	15 265	61 060	—	76 325
199 665	1 661	17 538	—	—	67 763	494 301	13 553	54 210	—	67 763
<b>841 780</b>	<b>20 748</b>	<b>116 116</b>	<b>10 688</b>	<b>12 277</b>	<b>396 219</b>	<b>2 323 811</b>	<b>150 652</b>	<b>245 567</b>	—	<b>396 219</b>
127 530	500	50 000	—	21 535	35 111	574 677	15 077	20 034	—	35 111
95 335	500	17 982	460	16 390	28 230	261 247	5 645	22 585	—	28 230
95 384	5 966	—	—	—	25 572	227 891	25 572	—	—	25 572
302 764	—	32 291	—	—	191 830	794 995	40 000	151 830	—	191 830
29 500	500	2 642	—	—	16 836	55 596	3 367	13 469	—	16 836
53 309	500	4 090	—	4 615	10 217	148 879	2 043	8 174	—	10 217
<b>576 292</b>	<b>7 466</b>	<b>57 005</b>	<b>460</b>	<b>21 005</b>	<b>272 685</b>	<b>1 488 608</b>	<b>76 627</b>	<b>196 058</b>	—	<b>272 685</b>
111 382	500	10 723	—	4 251	7 001	287 340	—	7 001	—	7 001
16 097	—	—	—	—	—	66 611	—	—6 972	—	—6 972
75 325	500	—	—	3 963	26 857	177 939	11 857	15 000	—	26 857
20 813	3 950	—	—	—	—	61 183	—	—3 837	—	—3 837
30 921	—	3 733	7 455	1 292	—	128 166	—	—5 866	—	—5 866

mk

Taulu 5.

1	2 3 4 5 6 7						8 9 10		
	Tulot — Inkomster — Recettes						Menot —		
Yhdistys Förening Sociétés	Vakuutusmaksut Premier Primes	Lisäkorotus Tilläggspremier Supplément de primes	Jälleenvakuuttajan korvaus- osuus Återförskrä. andel i skadeersättning Cote de réassurance	Korot Bander Imbôts	Muut tulot Övriga inkomster Autres recettes	Vuoden vajaus Brist för året Déficit de l'année	Siirtynyt vajaus Ubalanserad brist Déficit reporté	Vahingonkorvaukset Skadeersättningar Paiements pour sinistres	Hallintomenot Förvaltningskostnader Frais
6	Parikkala .....	73 749	—	55 759	5 317	3 018	—	76 020	16 624
7	Pyhtää .....	111 471	—	75 659	4 213	—	8 447	96 218	19 809
8	Ruokolahti .....	149 319	—	146 165	2 132	9 828	—	167 289	28 975
9	Savitaipale .....	109 105	—	35 321	3 957	2 392	—	54 411	14 985
10	Säkkijärvi .....	266 924	—	116 915	9 936	—	—	152 257	64 226
11	Taipalsaari .....	63 213	—	23 221	2 046	—	8 330	34 464	10 565
12	Valkeala .....	53 778	—	14 800	1 863	5 297	—	23 000	8 544
13	Vehkalahti .....	53 097	—	16 723	5 010	—	—	24 000	10 717
	<b>Yhteensä — Summa</b>	<b>1 369 673</b>	—	<b>684 677</b>	<b>49 907</b>	<b>20 535</b>	<b>33 452</b>	<b>942 731</b>	<b>255 849</b>
	<b>Mikkelin lääni. St. Michels län.</b>								
1	Joutsa .....	177 925	—	110 135	1 053	21 164	—	164 703	12 080
2	Kangasniemi .....	77 120	—	72 991	1 179	660	—	80 810	12 121
3	Mikkelin seutu .....	30 423	—	7 266	1 416	—	—	8 650	6 723
4	Sysmä .....	22 635	—	—	623	—	—	—	865
	<b>Yhteensä — Summa</b>	<b>308 103</b>	—	<b>190 392</b>	<b>4 271</b>	<b>21 824</b>	—	<b>254 163</b>	<b>31 789</b>
	<b>Kuopion lääni. Kuopio län.</b>								
1	Hankasalmi .....	330 791	—	290 651	7 037	—	—	332 857	45 944
2	Kaavi .....	127 381	—	50 085	2 430	—	—	67 980	10 255
3	Karttula .....	396 511	—	208 686	11 197	—	—	258 713	21 221
4	Kiuruvesi .....	275 536	—	35 321	12 114	6 672	—	59 957	60 977
5	Nurmes .....	86 466	—	48 847	827	—	—	54 275	3 350
6	Pielavesi .....	269 986	—	76 275	14 755	2 291	—	89 860	10 948
7	Vesanto .....	116 283	—	51 293	3 819	4 251	—	62 034	17 924
	<b>Yhteensä — Summa</b>	<b>1 602 954</b>	—	<b>761 158</b>	<b>52 179</b>	<b>13 214</b>	—	<b>925 676</b>	<b>170 619</b>
	<b>Vaasan lääni. Vasa län.</b>								
1	Alajärvi .....	160 185	—	32 046	9 387	—	—	44 733	6 742
2	Alavus .....	51 256	—	2 540	7 175	432	—	12 700	10 350
3	Esse .....	203 948	—	48 800	7 901	17 694	—	104 000	4 559
4	Himanka .....	46 585	—	4 000	2 532	—	—	8 000	8 250
5	Härmä .....	307 320	—	103 852	6 530	—	—	163 432	25 239
6	Ilmajoki .....	59 275	—	15 000	2 164	—	—	17 700	12 251
7	Isokyrö .....	111 002	—	15 314	7 162	—	—	29 350	9 364
8	Jalasjärvi .....	15 825	—	8 675	817	—	1 879	17 350	2 000
9	Kannus .....	155 478	—	34 730	3 935	—	—	52 120	18 489
10	Karleby .....	473 177	—	64 679	391	—	—	133 374	21 522
11	Kauhava .....	195 737	—	74 938	6 446	—	—	96 300	15 224
12	Kaustinen .....	154 252	—	42 092	3 826	12 927	—	60 700	7 128

11	12	13	14	15	16	17	18	19	20	21	
Utgifter — Dépenses						Yhteensä Summa Somme	Ylijäämän käyttö tai vajauksen peittäminen (—) Överskottets användning eller bristens täckande (—) Usage des bénéfices. Déficit couvert (—)				Yhteensä Summa Somme
Jällevarakuntumakset Actioräskningspremier Primes payées aux réservenaires	Julkiset makset Publika utgifter Payements publics	Vararahastoon Till reservfonden Au fonds de réserve	Poistot v. maksusaattavista Akrtyina demeriter Annulation des primes non payées	Muut menot Övriga utgifter Autres dépenses	Ylijäämä Årsöverskott Excédent de l'année		Vararahasto Reservfonden Le fond de réserve	Käyttörahoasto Dispositionsfond Le fond à disposition	Liikittelu Extra utaxering Taxation extraord.		
mk											
31 940	—	3 018	580	2 520	7 141	137 843	7 141	—	—	7 141	6
76 557	1 632	5 574	—	—	—	199 790	—	—8 447	—	—8 447	7
96 614	500	—	—	4 787	9 279	307 444	9 279	—	—	9 279	8
56 545	500	5 455	7 341	—	11 538	150 775	11 538	—	—	11 538	9
131 799	500	—	—	—	44 993	393 775	40 000	4 993	—	44 993	10
44 347	500	3 161	—	3 773	—	96 810	—	—8 330	—	—8 330	11
27 553	500	2 689	—	1 331	12 121	75 738	2 424	9 697	—	12 121	12
32 315	500	—	—	—	7 298	74 830	7 298	—	—	7 298	13
752 208	9 582	34 353	15 376	21 917	126 228	2 158 244	89 537	3 239	—	92 776	
73 686	500	5 418	23 902	3 011	26 977	310 277	13 977	13 000	—	26 977	1
49 422	500	3 856	142	—	5 099	151 950	2 000	3 099	—	5 099	2
16 479	500	1 521	—	—	5 232	39 105	2 500	2 732	—	5 232	3
14 994	—	1 132	—	—	6 267	23 258	1 267	5 000	—	6 267	4
154 581	1 500	11 927	24 044	3 011	43 575	524 590	19 744	23 831	—	43 575	
231 527	—	—	2 906	—	15 245	628 479	12 000	3 245	—	15 245	1
50 080	500	6 300	229	—	44 552	179 896	31 552	13 000	—	44 552	2
190 514	5 728	19 940	512	37 190	82 576	616 394	16 515	66 061	—	82 576	3
126 141	500	14 226	5 785	2 000	60 057	329 643	15 057	45 000	—	60 057	4
43 895	—	—	—	12 240	22 380	136 140	4 476	17 904	—	22 380	5
141 075	500	4 437	2 293	—	114 194	363 307	114 194	—	—	114 194	6
74 149	—	5 814	—	216	15 509	175 646	3 102	12 407	—	15 509	7
857 381	7 228	50 717	11 725	51 646	354 513	2 429 505	196 896	157 617	—	354 513	
76 370	1 000	10 000	752	—	62 021	201 618	40 000	22 021	—	62 021	1
8 307	500	—	767	—	28 779	61 403	14 141	14 638	—	28 779	2
88 825	500	—	—	—	80 459	278 343	40 000	40 459	—	80 459	3
22 195	500	2 330	—	761	11 081	53 117	3 324	7 757	—	11 081	4
164 980	900	15 350	10 575	—	37 226	417 702	7 445	29 781	—	37 226	5
28 568	1 850	2 964	—	—	13 106	76 439	2 621	10 435	—	13 106	6
56 762	—	5 550	—	6 203	26 249	133 478	5 250	20 999	—	26 249	7
3 846	500	800	2 300	400	—	27 196	—	1 879	—	1 879	8
85 830	500	5 853	—	—	31 351	194 143	6 300	25 051	—	31 351	9
292 508	—	—	—	3 000	87 843	538 247	17 568	70 275	—	87 843	10
99 238	6 440	9 602	1 213	1 841	47 263	277 121	12 000	35 263	—	47 263	11
105 665	500	7 617	—	3 146	28 341	213 097	5 677	22 664	—	28 341	12

Taulu 5.

1	2 3 4 5 6 7						8 9 10		
	Tulot—Inkomster—Recettes						Menot—		
Yhdistys Förening Sociétés	Vakuutusmaksut Premier Primes	Listakokous Tilikottopremier Supplément de primes	Jälleenvakuuttajan korvaus- osuus Aerdesbikt andel i skadesättningarna Cote de réassurance	Korot Rahdot Intérêts	Muut tulot Ovriga inkomster Autres recettes	Vuoden väjaus Brisé for året Déficit de l'année	Silttyrvä väjaus Utblanserad brisè Déficit relatif	Vahingonkorvaukset Skadeståndningar Paiementis pour sinistres	Hallintomenot Förvaltningskostnader Frais
	mk								
13 Korsholm .....	72 093	—	—	10 659	—	—	—	24 130	9 903
14 Korteshjärvi .....	157 587	—	25 912	4 233	1 242	—	—	35 228	11 094
15 Kronoby .....	445 614	—	117 072	7 638	—	—	—	172 319	21 554
16 Kuortane .....	234 224	—	25 461	7 541	8 592	—	—	49 800	14 834
17 Kvevlaks .....	110 788	—	18 985	6 899	—	—	—	38 400	8 053
18 Kälviä .....	148 025	—	49 292	6 695	900	—	—	73 500	6 132
19 Laihia .....	180 984	—	47 800	7 110	—	—	—	92 600	12 707
20 Lappajärvi .....	72 235	—	29 470	—	—	—	—	43 500	11 220
21 Lapua .....	86 418	—	21 000	3 874	564	—	—	45 000	10 412
22 Larsmo .....	77 985	—	21 800	355	6 120	—	—	47 000	3 450
23 Lestijärvi .....	48 143	—	14 066	1 344	4 700	—	—	28 000	9 739
24 Lohtaja .....	146 909	—	132 039	1 297	18 781	—	—	187 369	8 100
25 Malax .....	16 290	—	—	2 192	—	976	—	14 500	4 144
26 Munsala .....	151 468	—	139 579	6 734	—	56 143	—	195 236	6 194
27 Nedervetil .....	232 580	—	112 200	8 912	25 268	—	—	155 000	10 352
28 Nykarleby .....	60 955	—	10 000	4 643	1 865	—	—	15 000	3 479
29 Närpes .....	206 085	—	4 000	9 086	4 820	—	—	20 900	32 525
30 Oravais .....	148 813	—	70 000	6 996	12 163	—	—	100 700	14 360
31 Pedersöre .....	58 993	—	—	10 761	1 282	—	—	25 855	15 969
32 Perho .....	46 568	—	9 071	470	5 914	—	—	10 154	2 212
33 Peräseinäjoki .....	81 040	—	17 092	2 414	10	—	—	27 400	7 109
34 Purmo .....	63 520	—	—	4 552	1 287	—	—	12 000	3 375
35 Solf .....	75 819	—	—	7 436	—	—	—	61 625	7 843
36 Terjärv .....	116 689	—	36 560	3 018	—	—	—	49 150	7 691
37 Töysä .....	64 281	—	18 032	1 840	—	—	—	23 790	6 166
38 Veteli .....	77 778	—	26 544	2 825	8 842	—	—	44 000	8 268
39 Vimpeli .....	54 124	—	22 311	1 332	614	—	—	29 361	4 500
40 Virrat .....	425 303	—	153 821	10 679	—	—	—	315 772	38 650
41 Vähäkyrö .....	67 580	—	5 550	1 126	460	—	—	11 100	7 893
42 Vörå .....	320 295	—	—	10 606	—	—	—	149 900	—
43 Yttermark .....	137 031	—	52 359	5 510	17 325	—	—	100 000	9 505
44 Ähtäri .....	37 568	—	6 800	361	—	—	—	10 000	4 728
45 Övermark .....	105 474	—	23 444	2 370	14 855	—	—	55 000	7 950
<b>Yhteensä — Summa</b>	<b>6 263 299</b>	<b>—</b>	<b>1 656 926</b>	<b>219 774</b>	<b>166 657</b>	<b>58 998</b>	<b>—</b>	<b>3 003 048</b>	<b>471 229</b>
<b>Oulun lääni. Uleåborgs län.</b>									
1 Alavieska .....	25 439	—	—	707	850	—	—	—	1 900
2 Hailuoto .....	233 917	—	9 600	14 512	5 735	—	—	24 000	13 843
3 Kalajoki .....	129 048	—	75 133	3 497	—	—	—	117 834	8 737
4 Oulainen .....	77 989	—	11 585	207	—	—	—	12 050	19 408
5 Oulun seutu .....	261 898	—	244 863	2 609	7 375	—	—	276 033	56 289

11	12	13	14	15	16	17	18	19	20	21	
Utgifter — Dépenses						Yhteensä Summa Somme	Ylijäämän käyttö tai vajauksen peittäminen (—) Överskottets användning eller bristens täckande (—) Usage des bénéfices. Déficit couvert (—)				
Jälkeenvalitunmaksut Afortörsaktningenspremier Primes payées aux réserveurs	Julkiset maksut Publika utgifter Paiements publics	Varamaksuon Till reservordens Au fonds de réserve	Polkot vak. maksusakavilata ASKRIVNA premierer Annulation des primes non payées	Muut menot Övriga utgifter Autres dépenses	Ylijäämä Arsoverskott Excédent de l'année		Yhteensä Summa Somme	Varamaksuon Reservordens Le fonds de réserve	Käytönsuoritus Dispositionfond Le fond à disposition	Lisäsuoritus Extra utskottning Täckning extraord.	Yhteensä Summa Somme
mk											
—	—	—	—	—	48 719	82 752	10 000	38 719	—	48 719	13
63 300	500	—	1 280	—	77 572	188 974	23 394	54 178	—	77 572	14
257 863	—	22 280	—	—	96 308	570 324	95 720	588	—	96 308	15
158 950	500	11 711	—	—	40 023	275 818	10 023	30 000	—	40 023	16
48 415	500	—	—	—	41 304	136 672	41 304	—	—	41 304	17
67 404	—	7 232	2 423	6 704	41 517	204 912	8 304	33 213	—	41 517	18
102 437	—	—	—	—	28 150	235 894	28 150	—	—	28 150	19
36 481	—	3 612	—	—	6 892	101 705	—	6 892	—	6 892	20
26 593	3 016	4 321	515	1 652	20 347	111 856	4 076	16 271	—	20 347	21
49 071	—	—	—	665	6 074	106 260	1 500	4 574	—	6 074	22
27 378	500	—	—	—	2 636	68 253	2 636	—	—	2 636	23
93 768	500	7 545	—	1 456	288	299 026	288	—	—	288	24
—	—	814	—	—	—	19 458	—	— 976	—	— 976	25
147 244	—	—	—	5 250	—	353 924	— 19 004	— 37 139	—	— 56 143	26
156 695	500	15 000	—	320	41 093	378 960	3 785	37 308	—	41 093	27
37 330	500	—	1 125	—	20 029	77 463	4 006	16 023	—	20 029	28
92 008	500	—	—	500	77 558	223 991	60 000	17 558	—	77 558	29
70 614	500	7 440	—	7 656	36 702	237 972	7 340	29 362	—	36 702	30
—	—	—	—	—	29 212	71 036	15 000	14 212	—	29 212	31
30 824	500	2 469	—	—	15 864	62 023	—	15 864	—	15 864	32
51 243	—	4 050	—	489	10 265	100 556	10 265	—	—	10 265	33
—	—	—	—	—	53 984	69 359	3 468	50 516	—	53 984	34
—	—	3 791	—	566	9 430	83 255	1 886	7 544	—	9 430	35
67 232	—	6 000	—	—	26 194	156 267	6 000	20 194	—	26 194	36
48 317	500	3 214	—	107	2 059	84 153	412	1 647	—	2 059	37
50 055	500	3 889	608	—	8 669	115 989	1 734	6 935	—	8 669	38
28 387	700	2 707	974	801	10 951	78 381	5 000	5 951	—	10 951	39
171 821	7 586	21 265	5 670	8 600	20 439	589 803	4 921	15 518	—	20 439	40
36 892	—	3 379	—	—	15 452	74 716	3 090	12 362	—	15 452	41
84 650	—	—	—	22 637	73 714	330 901	30 000	43 714	—	73 714	42
73 484	—	2 924	12	—	26 300	212 225	2 924	23 376	—	26 300	43
19 545	—	1 509	4 240	—	4 707	44 729	4 707	—	—	4 707	44
60 062	1 150	8 000	—	3 172	10 809	146 143	8 000	2 809	—	10 809	45
<b>3 191 157</b>	<b>31 642</b>	<b>203 218</b>	<b>32 454</b>	<b>75 926</b>	<b>1 356 980</b>	<b>8 365 654</b>	<b>533 255</b>	<b>764 727</b>	—	<b>1 297 982</b>	
15 378	500	—	—	—	9 218	26 996	2 304	6 914	—	9 218	1
98 507	5 345	11 696	—	—	110 373	263 764	100 000	10 373	—	110 373	2
75 909	2 465	—	—	1 768	965	207 678	193	772	—	965	3
36 370	1 460	3 849	11 892	1 857	2 895	89 781	579	2 316	—	2 895	4
165 039	585	12 100	—	6 474	225	516 745	225	—	—	225	5



Taulu 5.

1	2 Tulot — Inkomster — Recettes						8 Menot —			
	3	4	5	6	7	8	9	10		
Yhdistys Förening Sociétés	Vakuutusmaksut Premier Förms	Liisastakotitus Tiliskotispremier Supplément de primes	Jälleevakuuttajien korvaus- osuus Återbetskr. andel i skadeersättningar Cote de rattroussure	Korot Räntor Futurs	Muut tulot Ovriga inkomster Autres recettes	Vuoden vajaus Brutt för året Déficit de l'année	Siltitynyt vajaus Uthelanserad brutt Déficit restés	Vahingonkorvaukset Skadeersättningar Payemens pour sinistres	Hallintomenot Förvaltningskostnader Förms	
mk										
6 T aseen seutu .....	143 742	—	66 942	5 821	13 300	—	—	84 114	22 198	
7 Sievi .....	51 710	—	11 500	208	153	—	—	22 350	5 242	
8 Ylivieska .....	182 750	—	36 780	8 644	4 600	—	—	55 805	25 985	
<b>Yhteensä — Summa</b>	<b>1 106 493</b>	<b>—</b>	<b>456 403</b>	<b>36 205</b>	<b>32 013</b>	<b>—</b>	<b>—</b>	<b>592 186</b>	<b>153 602</b>	
<b>Yhteenvedo koko maasta v. 1946.</b>										
Uudenmaan lääni ..	282 040	—	93 817	14 644	—	—	—	114 694	42 016	
Turun ja Porin lääni	1 737 112	—	473 504	95 279	17 916	—	—	682 696	243 287	
Ahvenanmaa .....	404 261	—	86 288	16 920	67 208	—	—	259 739	80 262	
Hämeen lääni .....	1 142 425	—	281 405	45 263	19 515	—	—	350 608	203 087	
Kymen lääni .....	1 369 673	—	684 677	49 907	20 535	33 452	—	942 731	255 849	
Mikkelin lääni .....	308 103	—	190 392	4 271	21 824	—	—	254 163	31 789	
Kuopion lääni .....	1 602 954	—	761 158	52 179	13 214	—	—	925 676	170 619	
Vaasan lääni .....	6 263 299	—	1 656 926	219 774	166 657	58 998	—	3 003 048	471 229	
Oulun lääni .....	1 106 493	—	456 403	36 205	32 013	—	—	592 186	153 602	
<b>Yht. koko maassa — Summa för hela landet .....</b>	<b>14 216 360</b>	<b>—</b>	<b>4 684 570</b>	<b>534 442</b>	<b>358 882</b>	<b>92 450</b>	<b>—</b>	<b>7 125 541</b>	<b>1 651 740</b>	

11	12	13	14	15	16	17	18	19	20	21
Utgifter — Dépenses						Yhteensä Summa Somme	Ylijäämän käyttö tai vajauksen peittäminen (—) Överskottets användning eller bristens täckande (—) Usage des bénéfices. Déficit couvert (—)			
Jällevarakunnat Akkontingepremier Primes payées aux réservenaires	Tulokset maksetut Rahdika tuotot Rajamennit paidot	Vararahakoon Tili reservifonden Au fonds de réserve	Polisit vaki maksumääräistä Avuuttuna pennisarjat Amortisation des primes non payées	Muut menot Ovriga utgifter Autres dépenses	Ylijäämä Arvoverskott Excédent de l'année		Vararahasto Reservifonden Le fond de réserve	Käyttöraho Dispositifond Le fond à disposition	Liikelaekaus Extra utskott Reservion ekstrord.	Yhteensä Summa Somme
mk										
94 906	—	7 189	—	17 309	4 089	229 805	818	3 271	—	4 089
29 016	1 515	2 582	1 260	—	1 606	63 571	—	1 606	—	1 606
75 582	—	9 137	9 485	—	56 780	232 774	56 780	—	—	56 780
<b>590 707</b>	<b>11 870</b>	<b>46 553</b>	<b>22 637</b>	<b>27 408</b>	<b>186 151</b>	<b>1 631 114</b>	<b>160 899</b>	<b>25 252</b>	—	<b>186 151</b>

## Sammandrag för hela landet år 1946.

142 335	4 288	3 887	372	—	82 909	390 501	27 008	55 901	—	82 909
841 780	20 748	116 116	10 688	12 277	396 219	2 323 811	150 652	245 567	—	396 219
127 530	500	50 000	—	21 535	35 111	574 677	15 077	20 034	—	35 111
576 292	7 466	57 005	460	21 005	272 685	1 488 608	76 627	196 058	—	272 685
752 208	9 582	34 353	15 376	21 917	126 228	2 158 244	89 537	3 239	—	92 776
154 581	1 500	11 927	24 044	3 011	43 575	524 590	19 744	23 831	—	43 575
857 381	7 228	50 717	11 725	51 646	354 513	2 429 505	196 896	157 617	—	354 513
3 191 157	31 642	203 218	32 454	75 926	1 356 980	8 365 654	533 255	764 727	—	1 297 982
590 707	11 870	46 553	22 637	27 408	186 151	1 631 114	160 899	25 252	—	186 151
<b>7 233 971</b>	<b>94 824</b>	<b>573 776</b>	<b>117 756</b>	<b>234 725</b>	<b>2 854 371</b>	<b>19 886 704</b>	<b>1 269 695</b>	<b>1 492 226</b>	—	<b>2 761 921</b>



1946.

6.

**ELÄINVAKUUTUS.—KREATURSFÖRSÄKRING.**

*ASSURANCE DES BESTIAUX.*

VARAT JA VELAT, KORVAUKSET.  
TILLGÅNGAR OCH SKULDER, ERSÄTTNINGAR.

*ACTIFS ET PASSIFS, INDEMNITÉS.*

Taulu 6.

1	2 3 4 5 6 7						8 9 10 11 12 13					
	Varat—Tillgångar—Actifs						Velat—Skulder—Passifs					
Yhdistys Förenin Sociétés	Kassa Kassa Cassa	Talletuksia, obligatioita, Depositiomer, obligatiomer Depôts, obligations	Vakuutusmaksusäästöt Uteslående premier Primes épaves	Saastavat jälleenvakuutuslaitoja Tillgodovningarn hos försäkrings- sällskapen — Comptes créances chez réassureurs	Muuta varoja Övriga tillgångar Autres actifs	Silttyvä vajaus Ubalanserade brist Déficit restés	Vararahasto Reserfond Fonds de réserve	Käyttörahoisto Dispositionfond Fonds de disposition	Korvausrasahasto Ersättningsreserv Réserve pour risques à régler	Opettaja lahjoja Upplysarna län Löpörants	Velka jälleenvakuutuslaitojalle Skuld till återförsäkraren Comptes débiteurs chez de réassureurs	Kunt velat Övriga skulder Autres passifs
<b>Uudenmaan lääni. Nylands län.</b>												
1	Elimäki .....	22 317	163 483	—	—	—	57 286	108 409	—	—	20 105	—
2	Mäntsälän seutu.	—	99 622	360	—	2 250	30 258	70 114	—	—	1 860	—
3	Viipurin pit. ...	8 915	120 110	—	—	—	63 805	31 254	—	—	33 966	—
	Yht. — Summa	31 232	383 215	360	—	2 250	151 349	209 777	—	—	55 931	—
<b>Turun ja Porin lääni. Åbo och Björneborgs län.</b>												
1	Halikko .....	474	98 008	—	—	—	48 872	49 610	—	—	—	—
2	Hämeenkyrö ...	18 520	77 272	3 733	—	—	60 525	39 000	—	—	—	—
3	Itä-Satakunta ...	—	172 120	—	—	2 400	148 374	22 056	—	—	4 090	—
4	Laitilan y. m. ...	6 589	313 955	45 074	—	—	251 710	113 908	—	—	—	—
5	Perniö .....	—	20 688	—	—	—	7 066	13 622	—	—	—	—
6	Porin ymp. ....	678	214 012	—	—	—	73 847	125 238	—	—	15 605	—
7	Rauman mlk. ...	298	451 252	—	—	2 000	421 139	15 000	4 120	—	13 291	—
8	Sauvo .....	3 840	125 555	—	—	—	90 114	32 733	—	—	6 548	—
9	Turva .....	219	491 281	211	—	100	146 957	237 930	—	—	106 924	—
10	Vakka-Suomi ..	3 411	373 014	7 216	—	—	108 914	171 608	—	—	80 641	22 478
	Yht. — Summa	34 029	2 337 157	56 234	—	4 500	1 357 518	820 705	4 120	—	227 099	22 478
<b>Ahvenanmaan maakunta. Landskapet Åland.</b>												
1	Ålands .....	1 981	414 202	4 388	—	111 905	360 000	120 034	10 000	—	41 242	1 200
<b>Hämeen lääni. Tavastehus län.</b>												
1	Hollola .....	—	326 020	—	—	272	92 813	173 657	—	35 521	24 301	—
2	Koillis-Häme ...	25 819	231 874	—	36 349	1 500	110 099	85 058	—	—	95 385	5 000
3	Pohjois-Häme ...	2 381	624 885	—	—	—	220 332	221 312	—	—	185 622	—
4	Somero .....	6 117	41 926	—	—	1	17 036	31 008	—	—	—	—
5	Toijalan seutu ..	10 892	52 577	—	3 570	—	7 348	12 526	47 165	—	—	—
	Yht. — Summa	45 209	1 277 282	—	39 919	1 773	447 628	523 561	47 165	35 521	305 308	5 000
<b>Kymen lääni. Kymmene län.</b>												
1	Joutseno .....	6 277	122 025	8 919	—	7 000	85 973	58 248	—	—	—	—
2	Jääski .....	4 297	67 659	592	—	—	40 351	32 197	—	—	—	—

14	15	16	17	18	19	20	21	22	23	24	25	26	27	28	
Vahinkojen laatu ja korvausten määrä Skadornas art och ersättningarnas belopp <i>L'art et nombre des sinistres</i>														Yhteensä Somme	
Hevosia — Hästar — Chevaux						Nautaeläimiä — Nötkreatur — Gros bétail						Muut eläimet Övriga kreatur Ment bétail			
Kuolema Död Péris		Arvonlennus Värdened- sättning Diminution de valeur		Yhteensä Somme		Kuolema Död Péris		Arvon- lennus Värde- nedsättning Diminution de valeur		Yhteensä Somme					
mk	Luku Antal Nombre	mk	Luku Antal Nombre	mk	Luku Antal Nombre	mk	Luku Antal Nombre	mk	Luku Antal Nombre	mk	Luku Antal Nombre		mk		mk
185 800	1	40 355	1	300	2	40 655	1	4 820	1	209	2	5 029	—	45 684	1
102 232	2	43 150	—	—	2	43 150	—	—	—	—	—	—	—	43 150	2
129 025	1	24 710	1	1 150	2	25 860	—	—	—	—	—	—	—	25 860	3
417 057	4	108 215	2	1 450	6	109 665	1	4 820	1	209	2	5 029	—	114 694	3
98 482	—	—	—	—	—	—	1	854	—	—	1	854	—	854	1
99 525	1	2 000	—	—	1	2 000	—	—	1	425	1	425	—	2 425	2
174 520	1	7 380	—	—	1	7 380	—	—	—	—	—	—	—	7 380	3
365 618	6	53 058	21	10 323	27	63 381	—	—	—	—	—	—	—	63 381	4
20 688	2	82 930	—	—	2	82 930	—	—	—	—	—	—	—	82 930	5
214 690	4	55 184	5	4 346	9	59 530	1	2 950	—	—	1	2 950	—	62 480	6
453 550	11	162 670	20	28 667	31	191 337	—	—	12	5 545	12	5 545	—	196 882	7
129 395	—	—	—	—	—	—	—	—	—	—	—	—	—	—	8
491 811	8	87 566	12	8 683	20	96 249	4	15 743	2	350	6	16 093	—	112 342	9
383 641	8	132 476	15	21 239	23	153 715	1	307	—	—	1	307	—	154 022	10
2 431 920	41	583 264	73	73 258	114	656 522	7	19 854	15	6 320	22	26 174	—	682 696	10
532 476	18	145 500	136	64 891	154	210 391	6	36 870	35	12 478	41	49 348	—	259 739	1
326 292	4	75 582	—	—	4	75 582	1	8 586	—	—	1	8 586	—	84 168	1
295 542	2	28 995	22	7 324	24	36 319	2	5 871	3	1 245	5	7 116	—	43 435	2
627 266	15	130 047	16	12 769	31	142 816	7	13 373	—	—	7	13 373	—	156 189	3
48 044	—	—	—	—	—	—	—	—	—	—	—	—	—	—	4
67 039	1	47 165	5	1 370	6	48 535	1	15 866	4	2 415	5	18 281	—	66 816	5
1 364 183	22	281 789	43	21 463	65	303 252	11	43 696	7	3 660	18	47 356	—	350 608	6
144 221	4	65 470	26	28 939	30	94 409	2	30 664	2	1 200	4	31 864	—	126 273	1
72 548	2	40 000	—	—	2	40 000	—	—	—	—	—	—	—	40 000	2

Taulu 6.

1	2 3 4 5 6 7						8 9 10 11 12 13						
	Varat—Tillgångar—Actifs						Velat—Skulder—Passifs						
Yhdistys Förening Sociétés	Kassa Kassa Caisse	Talutuska, obligatiot Depôts, obligations	Vakuutusmaksuvelat Uteslende premier Primes échas	Saavat jälleenvakuutusala Tilgodohavanden hos akt- forsäkraren—Comptes créditeurs chez réassureurs	Muita varoja Övriga tillgångar Autres actifs	Ubbalaissendis övrigt Divers réels	Vararahasto Reservfond Fonds de réserve	Käyttörahasto Dispositionfond Fonds de disposition	Räseve pour risques à réplir Reschlingerevev Empvants	Korvausrahasto Ersättningerevev Uptagna lån Empvants	Oleelluja lainoja Uptagna lån Empvants	Velka jälleenvakuutusala Skuld till återforsäkraren Comptes débiteurs chez de réassureurs	Muit velat Övriga skulder Autres passifs
	mk												
3 Lappee .....	6 857	153 021	17 742	—	15 000	—	145 026	15 000	—	—	—	32 594	—
4 Lempi .....	5 099	47 284	6 200	—	—	—	29 755	21 318	—	—	—	7 510	—
5 Nuijamaa .....	—	64 038	43 030	—	—	—	42 208	60 999	—	—	—	—	3 861
6 Parikkala .....	4 338	121 620	8 728	—	—	—	127 733	—	622	150	6 181	—	—
7 Pyhtää .....	1 224	55 036	—	—	—	—	38 574	16 788	—	—	898	—	—
8 Ruokolahti .....	30 948	13 254	—	—	12 260	—	56 462	—	—	—	—	—	—
9 Savitaipale .....	6 304	111 676	—	—	155	—	92 353	25 782	—	—	—	—	—
10 Säkkijärvi .....	22 001	257 434	56 427	—	5 600	—	216 046	104 068	4 064	—	14 884	2 400	—
11 Taipalsaari .....	—	55 909	4 300	—	—	—	23 532	18 903	—	—	—	—	17 774
12 Valkeala .....	—	35 007	—	14 800	8 500	—	15 249	28 443	—	—	—	—	14 615
13 Vehkalahti .....	25 257	120 786	2 890	—	—	—	133 341	—	—	—	15 592	—	—
<b>Yht. — Summa</b>	<b>112 602</b>	<b>1 224 749</b>	<b>148 828</b>	<b>14 800</b>	<b>48 515</b>	<b>—</b>	<b>1 046 603</b>	<b>381 746</b>	<b>4 686</b>	<b>150</b>	<b>77 659</b>	<b>38 650</b>	<b>—</b>
<b>Mikkelin lääni. St Michels län.</b>													
1 Joutsa .....	55	30 040	67 632	36 449	—	—	67 953	44 938	21 285	—	—	—	—
2 Kangasniemi .....	—	6 410	2 602	—	23 648	—	20 790	6 213	—	—	—	—	5 657
3 Mikkelin seutu .....	382	32 952	5 984	—	—	—	14 070	15 461	—	—	9 213	—	574
4 Sysmän seutu .....	993	23 514	—	—	—	—	4 513	5 000	—	—	14 994	—	—
<b>Yht. — Summa</b>	<b>1 430</b>	<b>92 916</b>	<b>76 218</b>	<b>36 449</b>	<b>23 648</b>	<b>—</b>	<b>107 326</b>	<b>71 612</b>	<b>21 285</b>	<b>—</b>	<b>24 207</b>	<b>6 231</b>	<b>—</b>
<b>Kuopion lääni. Kuopio län.</b>													
1 Hankasalmi .....	5 787	116 250	3 923	—	—	—	80 750	45 210	—	—	—	—	—
2 Kaavi .....	5 688	80 944	1 062	—	—	—	55 294	32 400	—	—	—	—	—
3 Karttula .....	—	295 487	23 991	—	625	—	130 244	189 156	—	703	—	—	—
4 Kiuruvesi .....	11 267	230 291	135 665	—	9 000	—	154 223	232 000	—	—	—	—	—
5 Nurmes .....	7 050	64 533	—	—	100	—	53 779	17 904	—	—	—	—	—
6 Pielavesi .....	—	549 628	9 643	—	1	—	388 490	105 982	—	—	64 800	—	—
7 Vesanto .....	5 728	109 122	1 661	—	51 294	—	41 582	52 074	—	—	74 149	—	—
<b>Yht. — Summa</b>	<b>35 520</b>	<b>1 446 255</b>	<b>175 945</b>	<b>—</b>	<b>61 020</b>	<b>—</b>	<b>904 362</b>	<b>674 726</b>	<b>—</b>	<b>703</b>	<b>138 949</b>	<b>—</b>	<b>—</b>
<b>Vaasan lääni. Vaasa län.</b>													
1 Alajärvi .....	6 169	302 200	31 438	—	—	—	200 000	95 483	—	—	44 324	—	—
2 Alavus .....	2 810	206 269	—	—	—	—	97 117	106 794	—	—	5 168	—	—
3 Esse .....	358	187 973	—	—	—	—	126 500	61 831	—	—	—	—	—
4 Himanka .....	6 030	76 344	—	—	—	—	35 877	28 302	—	—	18 195	—	—
5 Härmä .....	11 498	192 418	82 165	—	—	—	76 568	111 086	37 300	—	61 127	—	—
6 Ilmajoki .....	4 346	49 727	20 156	—	—	—	23 905	50 324	—	—	—	—	—
7 Isokyrö .....	17 023	194 514	1 643	—	65	—	54 357	117 440	—	—	41 448	—	—
8 Jalasjärvi .....	4 523	13 833	4 600	—	—	—	9 671	13 285	—	—	—	—	—
9 Kannus .....	—	98 404	35 655	—	—	—	95 586	35 051	—	—	—	—	3 422
10 Karleby .....	139 128	222 024	170 454	—	—	—	130 061	156 129	—	—	229 311	16 105	—

14	15	16	17	18	19	20	21	22	23	24	25	26	27	28	
Vahinkojen laatu ja korvausten määrä Skadornas art och ersättningarnas belopp <i>L'art et nombre des sinistres</i>															
Yhteensä Summa Somme	Hevosia — Hästar — Chevaux						Nautaeläimiä — Nötkreatur — Gros bétail						Muut eläimet Övriga kreatur Motsu bétaif	Yhteensä Summa Somme	
	Kuolema Död Péris		Arvonlennus Värdened- sättning Diminution de valeur		Yhteensä Summa Somme		Kuolema Död Péris		Arvon- alennus Värdened- sättning Diminution de valeur		Yhteensä Summa Somme				
	mk	Luku Antal Nombre	mk	Luku Antal Nombre	mk	Luku Antal Nombre	mk	Luku Antal Nombre	mk	Luku Antal Nombre	mk	Luku Antal Nombre			mk
192 620	2	24 500	5	20 412	7	44 912	1	7 765	1	712	2	8 477	—	53 389	3
58 583	3	21 150	—	—	3	21 150	1	1 000	2	7 695	3	8 695	—	29 845	4
107 068	2	49 300	5	15 290	7	64 590	—	—	2	975	2	975	—	65 565	5
134 686	3	73 800	5	2 220	8	76 020	—	—	—	—	—	—	—	76 020	6
56 260	4	68 400	2	20 000	6	88 400	1	7 818	—	—	1	7 818	—	96 218	7
56 462	3	83 400	6	75 045	9	158 445	2	8 844	—	—	2	8 844	—	167 289	8
118 135	3	30 983	17	22 403	20	53 386	—	—	1	1 025	1	1 025	—	54 411	9
341 462	7	109 554	29	19 538	36	129 092	4	19 639	6	3 526	10	23 165	—	152 257	10
60 209	3	27 575	3	1 600	6	29 175	1	5 289	—	—	1	5 289	—	34 464	11
58 307	—	—	—	—	—	—	3	23 000	—	—	3	23 000	—	23 000	12
148 933	4	24 000	—	—	4	24 000	—	—	—	—	—	—	—	24 000	13
<b>1 549 494</b>	<b>40</b>	<b>618 132</b>	<b>98</b>	<b>205 447</b>	<b>138</b>	<b>823 579</b>	<b>15</b>	<b>104 019</b>	<b>14</b>	<b>15 133</b>	<b>29</b>	<b>119 152</b>	—	<b>942 731</b>	
134 176	8	161 200	4	3 503	12	164 703	—	—	—	—	—	—	—	164 703	1
32 660	3	80 810	—	—	3	80 810	—	—	—	—	—	—	—	80 810	2
39 318	—	—	—	—	—	—	1	8 650	—	—	1	8 650	—	8 650	3
24 507	—	—	—	—	—	—	—	—	—	—	—	—	—	—	4
<b>230 661</b>	<b>11</b>	<b>242 010</b>	<b>4</b>	<b>3 503</b>	<b>15</b>	<b>245 513</b>	<b>1</b>	<b>8 650</b>	—	—	<b>1</b>	<b>8 650</b>	—	<b>254 163</b>	
125 960	6	244 798	13	47 612	19	292 410	4	31 095	7	9 352	11	40 447	—	332 857	1
87 694	—	—	2	1 100	2	1 100	9	66 880	—	—	9	66 880	—	67 980	2
320 103	7	149 332	12	35 740	19	185 072	14	73 641	—	—	14	73 641	—	258 713	3
386 223	4	35 144	1	24 813	5	59 957	—	—	—	—	—	—	—	59 957	4
71 683	2	54 275	—	—	2	54 275	—	—	—	—	—	—	—	54 275	5
559 272	4	58 817	26	24 102	30	82 919	1	5 729	2	1 212	3	6 941	—	89 860	6
167 805	2	60 000	4	2 034	6	62 034	—	—	—	—	—	—	—	62 034	7
<b>1 718 740</b>	<b>25</b>	<b>602 366</b>	<b>58</b>	<b>135 401</b>	<b>83</b>	<b>737 767</b>	<b>28</b>	<b>177 345</b>	<b>9</b>	<b>10 564</b>	<b>37</b>	<b>187 909</b>	—	<b>925 676</b>	
339 807	4	34 441	2	578	6	35 019	2	9 714	—	—	2	9 714	—	44 733	1
209 079	1	4 700	4	8 000	5	12 700	—	—	—	—	—	—	—	12 700	2
188 331	7	104 000	—	—	7	104 000	—	—	—	—	—	—	—	104 000	3
82 374	1	8 000	—	—	1	8 000	—	—	—	—	—	—	—	8 000	4
286 081	15	163 432	—	—	15	163 432	—	—	—	—	—	—	—	163 432	5
74 229	2	17 700	—	—	2	17 700	—	—	—	—	—	—	—	17 700	6
213 245	4	29 350	—	—	4	29 350	—	—	—	—	—	—	—	29 350	7
22 956	2	14 000	1	3 350	3	17 350	—	—	—	—	—	—	—	17 350	8
134 059	9	50 420	2	1 700	11	52 120	—	—	—	—	—	—	—	52 120	9
531 606	10	133 374	—	—	10	133 374	—	—	—	—	—	—	—	133 374	10



Taulu 6.

1	2						3						13
	Varat—Tillgångar—Actifs						Velat—Skulder—Passifs						
	Kassa Kassa Caisse	Talenskatka, obligatiotila Depositiomer, obligationer Depôts, obligations	Vakuutusmaksu- maksuvelat Primes d'âpres	Saastavat jälleenvakuutus- tillgodovanden hos åter- försäkraren — Comptes créditeurs chez réassureurs	Muita varoja Övriga tillgångar Autres actifs	Utblensvarande brutt Différet passif	Vararahasto Reservefond Fonds de réserve	Käyttörahasto Dispositiionsfond Fonds de disposition	Korvausrahasto Erästatungens- Reserve pour risques & réclamer	Oreittuja lainoja Upplysnings lån Emprunts	Velka jälleenvakuutus- skuld till återförsäkraren Comptes débiteurs chez des réassureurs	Muut velat Övriga skulder Autres passifs	
	mk												
11	Kauhava .....	8 680	181 018	18 871	74 938	—	72 564	111 705	—	—	99 238	—	
12	Kaustinen .....	567	129 751	37 578	—	—	52 964	79 932	—	—	—	35 000	
13	Korsholm .....	—	270 983	—	—	—	62 132	201 491	—	—	—	7 360	
14	Kortesjärvi .....	—	126 637	2 605	—	—	42 532	81 902	—	—	—	4 808	
15	Kronoby .....	16 962	206 215	3 253	—	—	188 000	38 430	—	—	—	—	
16	Kuortane .....	24 942	109 675	—	—	1 300	105 917	30 000	—	—	—	—	
17	Kvevlaks .....	6 417	153 939	—	—	—	65 740	94 616	—	—	—	—	
18	Kälviä .....	18 534	170 268	7 550	—	200	85 707	85 733	7 000	—	18 112	—	
19	Laihia .....	12 777	207 753	4 454	—	—	182 428	42 556	—	—	—	—	
20	Lappajärvi .....	22 415	7 000	34 901	—	—	26 808	24 035	—	—	13 473	—	
21	Lapua .....	5 200	115 137	2 719	21 000	—	49 015	68 448	—	—	26 593	—	
22	Larsmo .....	19 757	5 857	—	—	—	12 133	13 481	—	—	—	—	
23	Lestijärvi .....	12 763	29 728	9 007	—	—	38 186	—	—	—	13 312	—	
24	Lohtaja .....	543	134 111	22 236	—	—	44 945	21 216	—	—	71 729	19 000	
25	Malax .....	—	50 002	—	—	—	15 647	34 355	—	—	—	—	
26	Munsala .....	—	110 427	—	—	—	102 761	—	—	—	7 666	—	
27	Nedervetil .....	—	184 315	—	—	—	68 817	115 498	—	—	—	—	
28	Nykarleby .....	2 520	126 430	825	—	—	49 874	79 901	—	—	—	—	
29	Närpes .....	12 944	304 381	—	—	15 820	289 476	43 669	—	—	—	—	
30	Oravais .....	4 743	175 656	—	—	—	65 736	114 663	—	—	—	—	
31	Pedersöre .....	1 011	271 216	—	—	—	135 219	137 008	—	—	—	—	
32	Perho .....	23 717	13 599	14 338	—	—	20 536	15 864	—	—	15 254	—	
33	Peräseinäjoki .....	1 292	74 517	1 939	—	—	43 575	—	—	—	34 151	22	
34	Purmo .....	50 781	129 368	—	—	—	67 710	112 439	—	—	—	—	
35	Solf .....	6 230	175 946	2 250	—	—	53 613	130 813	—	—	—	—	
36	Terjärv .....	1 630	116 662	—	—	—	45 102	73 190	—	—	—	—	
37	Toysä .....	4 407	64 266	7 789	—	190	21 729	24 637	—	—	30 286	—	
38	Veteli .....	1 650	83 179	—	—	—	41 041	43 788	—	—	—	—	
39	Vimpeli .....	17 451	36 874	5 795	—	—	29 812	30 308	—	—	—	—	
40	Virrat .....	10 817	302 871	—	—	—	280 000	15 518	18 170	—	—	—	
41	Vähäkyrö .....	—	147 281	—	—	—	35 688	76 120	—	—	31 342	4 131	
42	Vörå .....	—	323 896	—	—	—	150 000	172 118	—	—	—	1 778	
43	Yttermark .....	1 142	187 191	30 024	—	—	54 008	164 349	—	—	—	—	
44	Ähtäri .....	9 139	10 000	9 888	6 800	—	16 282	—	—	—	19 545	—	
45	Övermark .....	106	140 178	—	23 044	—	97 000	5 267	—	—	60 061	1 000	
	<b>Yht. — Summa</b>	<b>491 022</b>	<b>6 420 033</b>	<b>562 133</b>	<b>125 782</b>	<b>17 575</b>	<b>3 562 339</b>	<b>3 058 775</b>	<b>62 470</b>	<b>—</b>	<b>840 335</b>	<b>92 626</b>	
	<b>Oulun lääni. Uleåborgs län.</b>												
1	Alavieska .....	—	27 320	—	—	850	—	2 804	8 047	—	—	15 378	1 941
2	Hailuoto .....	338	442 444	—	—	—	—	176 157	177 718	—	—	88 907	—
3	Kalajoki .....	3 258	71 759	45 048	—	3 800	—	51 771	70 068	—	—	776	1 250
4	Onlainen .....	9 320	22 839	29 561	11 585	208	—	29 340	19 389	—	—	24 784	—
5	Oulun seutu .....	25 863	60 650	5 575	5 000	7 250	—	20 325	13 837	—	—	70 176	—

Vahinkojen laatu ja korvausten määrä Skadornas art och ersättningsarnas belopp <i>L'art et nombre des sinistres</i>															28
Yhteensä Summa <i>Somme</i>	Hevocala — Hästar — Chevaux						Nautaeläimä — Nötkreatur — Gros bétail						Muut eläimet Övriga kreatur <i>Mensu bétail</i>	Yhteensä Summa <i>Somme</i>	
	Kuolema Död <i>Péris</i>		Arvonlennus Värdenedsättning <i>Diminution de valeur</i>		Yhteensä Summa <i>Somme</i>		Kuolema Död <i>Péris</i>		Arvonlennus Värdenedsättning <i>Diminution de valeur</i>		Yhteensä Summa <i>Somme</i>				
	mk	Luku Antal <i>Nombre</i>	mk	Luku Antal <i>Nombre</i>	mk	Luku Antal <i>Nombre</i>	mk	Luku Antal <i>Nombre</i>	mk	Luku Antal <i>Nombre</i>	mk	Luku Antal <i>Nombre</i>			mk
283 507	5	89 800	2	6 500	7	96 300	—	—	—	—	—	—	—	96 300	11
167 896	5	60 200	1	500	6	60 700	—	—	—	—	—	—	—	60 700	12
270 983	4	24 130	—	—	4	24 130	—	—	—	—	—	—	—	24 130	13
129 242	2	24 000	9	11 228	11	35 228	—	—	—	—	—	—	—	35 228	14
226 430	10	172 319	—	—	10	172 319	—	—	—	—	—	—	—	172 319	15
135 917	4	41 500	6	8 300	10	49 800	—	—	—	—	—	—	—	49 800	16
160 356	5	38 400	—	—	5	38 400	—	—	—	—	—	—	—	38 400	17
196 552	7	73 500	—	—	7	73 500	—	—	—	—	—	—	—	73 500	18
224 984	11	92 600	—	—	11	92 600	—	—	—	—	—	—	—	92 600	19
64 316	5	43 500	—	—	5	43 500	—	—	—	—	—	—	—	43 500	20
144 056	5	45 000	—	—	5	45 000	—	—	—	—	—	—	—	45 000	21
25 614	5	47 000	—	—	5	47 000	—	—	—	—	—	—	—	47 000	22
51 498	1	15 000	—	—	1	15 000	3	13 000	—	—	3	13 000	—	28 000	23
156 890	7	179 500	7	7 869	14	187 369	—	—	—	—	—	—	—	187 369	24
50 002	1	14 500	—	—	1	14 500	—	—	—	—	—	—	—	14 500	25
110 427	13	195 236	—	—	13	195 236	—	—	—	—	—	—	—	195 236	26
184 315	10	155 000	—	—	10	155 000	—	—	—	—	—	—	—	155 000	27
129 775	1	15 000	—	—	1	15 000	—	—	—	—	—	—	—	15 000	28
333 145	2	20 900	—	—	2	20 900	—	—	—	—	—	—	—	20 900	29
180 399	5	100 700	—	—	5	100 700	—	—	—	—	—	—	—	100 700	30
272 227	13	25 855	—	—	13	25 855	—	—	—	—	—	—	—	25 855	31
51 654	1	7 000	7	3 154	8	10 154	—	—	—	—	—	—	—	10 154	32
77 748	2	16 050	2	9 350	4	25 400	2	2 000	—	—	2	2 000	—	27 400	33
180 149	2	12 000	—	—	2	12 000	—	—	—	—	—	—	—	12 000	34
184 426	13	61 625	—	—	13	61 625	—	—	—	—	—	—	—	61 625	35
118 292	4	49 150	—	—	4	49 150	—	—	—	—	—	—	—	49 150	36
76 652	1	23 790	—	—	1	23 790	—	—	—	—	—	—	—	23 790	37
84 829	3	44 000	—	—	3	44 000	—	—	—	—	—	—	—	44 000	38
60 120	1	26 773	5	2 588	6	29 361	—	—	—	—	—	—	—	29 361	39
313 688	16	233 532	18	51 313	34	284 845	6	30 481	3	446	9	30 927	—	315 772	40
147 281	2	7 800	1	3 300	3	11 100	—	—	—	—	—	—	—	11 100	41
323 896	15	149 900	—	—	15	149 900	—	—	—	—	—	—	—	149 900	42
218 357	4	100 000	—	—	4	100 000	—	—	—	—	—	—	—	100 000	43
35 827	1	10 000	—	—	1	10 000	—	—	—	—	—	—	—	10 000	44
163 328	5	55 000	—	—	5	55 000	—	—	—	—	—	—	—	55 000	45
<b>7 616 645</b>	<b>246</b>	<b>2 829 677</b>	<b>67</b>	<b>117 730</b>	<b>313</b>	<b>2 947 407</b>	<b>13</b>	<b>55 195</b>	<b>3</b>	<b>446</b>	<b>16</b>	<b>55 641</b>	—	<b>3 003 048</b>	
28 170	—	—	—	—	—	—	—	—	—	—	—	—	—	—	1
442 782	3	24 000	—	—	3	24 000	—	—	—	—	—	—	—	24 000	2
123 865	11	109 238	—	—	11	109 238	1	8 596	—	—	1	8 596	—	117 834	3
73 513	—	—	3	12 050	3	12 050	—	—	—	—	—	—	—	12 050	4
104 338	7	260 385	3	15 648	10	276 033	—	—	—	—	—	—	—	276 033	5

Taulu 6.

1	2 3 4 5 6 7						8 9 10 11 12 13					
	Varat—Tillgångar—Actifs						Velat—Skulder—Passifs					
Yhdistys Förening Sociétés	Kassa Kassa Caisse	Talletuskassa, obligatiot Depositiomer, obligations Depôts, obligations	Vakuutusmaksusäästöt Uteslånende premier Primes échues	Säästävät jälleenvakuutuslaitteita Tilgodehavanden hos åter- försäkraren — Comptes créditeurs chez réassureurs	Muuta varoja Övriga tillgångar Autres actifs	Silttyvä valaus Utbakserande direkt Diréct récéb	Varatahasto Reservfond Fonds de réserve	Käyttörahoasto Dispositiionsfond Fonds de disposition	Korvaustarahasto Erskattningreserv Réserve pour risques à régler	Opetusja lainoja Uppbarna lån Emprunts	Velka jälleenvakuutuslaitteille Skuld till återförsäkraren Comptes débiteurs chez des réassureurs	Muut velat Övriga skulder Autres passifs
6 Raahen seutu ..	14 959	98 475	—	—	3 003	—	38 775	48 098	—	—	27 964	1 600
7 Sievi .....	7 585	6 108	10 454	—	2 500	—	21 957	4 690	—	—	—	—
8 Ylivieska .....	—	218 703	24 424	—	—	—	143 559	99 568	—	—	—	—
<b>Yht. — Summa</b>	<b>61 323</b>	<b>948 298</b>	<b>115 062</b>	<b>16 585</b>	<b>17 611</b>	<b>—</b>	<b>484 688</b>	<b>441 415</b>	<b>—</b>	<b>—</b>	<b>227 985</b>	<b>4 791</b>
<b>Yhteenveto koko maasta v. 1946.</b>												
Uudenmaan l. ...	31 232	383 215	360	—	2 250	—	151 349	209 777	—	—	55 931	—
Turun ja Porin l.	34 029	2 337 157	56 234	—	4 500	—	1 357 518	820 705	4 120	—	227 099	22 478
Ahvenanmaa ..	1 981	414 202	4 388	—	111 905	—	360 000	120 034	10 000	—	41 242	1 200
Hämeen l. ....	45 209	1 277 282	—	39 919	1 773	—	447 628	523 561	47 165	35 521	305 308	5 000
Kymen l. ....	112 602	1 224 749	148 828	14 800	48 515	—	1 046 603	381 746	4 686	150	77 659	38 650
Mikkelin l. ....	1 430	92 916	76 218	36 449	23 648	—	107 326	71 612	21 285	—	24 207	6 231
Kuopion l. ....	35 520	1 446 255	175 945	—	61 020	—	904 362	674 726	—	703	138 949	—
Vaasan l. ....	491 022	6 420 033	562 133	125 782	17 575	—	3 562 339	3 058 775	62 470	—	840 335	92 626
Oulun l. ....	61 323	948 298	115 062	16 585	17 611	—	484 688	441 415	—	—	227 985	4 791
<b>Yht. koko maassa</b>												
— Summa för hela landet ..	<b>814 348</b>	<b>14 544 107</b>	<b>1 139 168</b>	<b>233 535</b>	<b>288 797</b>	<b>—</b>	<b>8 421 813</b>	<b>6 302 351</b>	<b>149 726</b>	<b>36 374</b>	<b>1 938 715</b>	<b>170 976</b>

14	15	16	17	18	19	20	21	22	23	24	25	26	27	28	
Vahinkojen laatu ja korvausten määrä Skadornas art och ersättningarnas belopp <i>L'art et nombre des sinistres</i>															
Yhteensä Summa Somme	Hevosia — Hästar — Chevaux						Nautaeläimiä — Nötkreatur — Gros bétail						Muut eläimet Övriga kreatur Mens bétail	Yhteensä Summa Somme	
	Kuolema Död Péris		Arvonalennus Värdened- sättning <i>Diminution de            valeur</i>		Yhteensä Summa Somme		Kuolema Död Péris		Arvon- alennus Värde- nedsättning <i>Diminution            de valeur</i>		Yhteensä Summa Somme				
	<i>Nombre</i> Ansaal	Luku Ansaal mk	<i>Nombre</i> Ansaal	Luku Ansaal mk	<i>Nombre</i> Ansaal	Luku Ansaal mk	<i>Nombre</i> Ansaal	Luku Ansaal mk	<i>Nombre</i> Ansaal	Luku Ansaal mk	<i>Nombre</i> Ansaal	Luku Ansaal mk			Luku Ansaal mk
116 437	4	76 000	7	8 114	11	84 114	—	—	—	—	—	—	—	84 114	
26 647	2	13 000	6	9 000	8	22 000	—	—	1	350	—	1	350	22 350	
243 127	5	46 805	3	9 000	8	55 805	—	—	—	—	—	—	—	55 805	
1 158 879	32	529 428	22	53 812	54	583 240	1	8 596	1	350	2	8 946	—	592 186	

**Sammandrag för hela landet år 1946.**

417 057	4	108 215	2	1 450	6	109 665	1	4 820	1	209	2	5 029	—	114 694
2 431 920	41	583 264	73	73 258	114	656 522	7	19 854	15	6 320	22	26 174	—	682 696
532 476	18	145 500	136	64 891	154	210 391	6	36 870	35	12 478	41	49 348	—	259 739
1 364 183	22	281 789	43	21 463	65	303 252	11	43 696	7	3 660	18	47 356	—	350 608
1 549 494	40	618 132	98	205 447	138	823 579	15	104 019	14	15 133	29	119 152	—	942 731
230 661	11	242 010	4	3 503	15	245 513	1	8 650	—	—	1	8 650	—	254 163
1 718 740	25	602 366	58	135 401	83	737 767	23	177 345	9	10 564	37	187 909	—	925 676
7 616 545	246	2 828 427	67	118 980	313	2 947 407	13	55 195	3	446	16	55 641	—	3 003 048
1 158 879	32	529 428	22	53 812	54	583 240	1	8 596	1	350	2	8 946	—	592 186
17 019 955	439	5 939 131	503	678 205	942	6 617 336	83	459 045	85	49 160	168	508 205	—	7 125 541



1946.

7.

**KALASTUSVAKUUTUS.—FISKERIFÖRSÄKRING.**  
*ASSURANCE DES USTENSILES DE PÊCHE.*

VAKUUTUSKANTA, VAHINGOT, TULOT JA MENOT.  
FÖRSÄKRINGSBESTÄND, SKADOR, INKOMSTER OCH UTGIFTER.

*ETAT DES ASSURANCES, INDEMNITÉS, RECETTES  
ET DÉPENSES.*

Taulu 7.

1	2 Toiminnan alkamivuosi Kotimaan vältövä. ar Arvot de fondation	3 Vakuutuskanta vuoden lopussa Försäkringsbestånd vid Årets slut Sommes assurées à la fin de l'année					8 Tilivuoteen kuuluvat vahingot Skador hörande till räkens- skapsåret Sinistres de l'année				
		4 Pyrytyklineet Fångstredskap Ustansites de pêches	5 Alukset Farkoster Bateaux	6 Rakennukset Byggnader Magasins	7 Koko vakuutus- kanta Totala försäk- ringsbeståndet Assurances encours	9 Pyrytyklineet Fångstredskap Ustansites de pêches	10 Alukset Farkoster Bateaux	11 Rakennukset Byggnader Magasins	12 Vahingot yhteensä Summa skador Totalt	13	14
<b>Uudenmaan lääni. Nylands län.</b>											
1	Nylands Fiskeriförsäkringsförening .....	1939	1 913 100	125 000	—	652	2 038 100	58 565	4 000	—	62 565
<b>Turun ja Porin lääni. Åbo och Björneborgs län.</b>											
1	Satakunnan Kalastusvälinevakuutusyhdistys .....	1934	2 427 900	—	—	71	2 427 900	59 323	—	—	59 323
2	Åbolands Fiskeriförsäkringsförening .....	1942	2 038 400	20 000	—	72	2 058 400	60 925	2 700	—	63 625
	<b>Yhteensä — Summa</b>	—	<b>4 466 300</b>	<b>20 000</b>	—	<b>143</b>	<b>4 486 300</b>	<b>120 248</b>	<b>2 700</b>	—	<b>122 948</b>
<b>Kymen lääni. Kymmene län.</b>											
1	Itäinen Suomenlahden Kalastusvälinevakuutusyhdistys .....	1930	44 800	157 200	—	50	202 000	—	—	—	—
	<b>Yhteensä koko maassa — Summa för hela landet</b>	—	<b>6 424 200</b>	<b>302 200</b>	—	<b>845</b>	<b>6 726 400</b>	<b>178 813</b>	<b>6 700</b>	—	<b>185 513</b>

Tabell 7.

12 13 14 15 16					17 18 19 20 21 22 23 24								
Tulot — Inkomster — Recettes					Menot — Utgifter — Dépenses								
Vakuutusmaksut Primes d'assurances	Vajilon osuus korvauksista Statens andel i skadeersätt- ningarna Cote de Etat aux sinistres	Korot Räntor Intérêts	Muut tulot Övriga inkomster Autres recettes	Vuoden valaus Bist för året Déficit de l'année	Vahingonkorvaukset Skadeersättningar Payemens pour sinistres	Hoitokustannukset Förvaltningskostnader Frais	Julkiset maksut Publika utgifter Frais publics	Pohkot vak. maksuajamäärästä Avskrivna premierer Primes non payées	Varamaksuon Nil reservonden Au fonds de réserve	Muut menot Övriga utgifter Autres dépenses	Vuoden yhteensä Årsöversikt Excédent de l'année	Yhteensä Summa Somme	
38 690	41 710	5 739	—	—	62 565	8 930	500	—	—	142	14 002	86 139	1
54 847	41 509	7 288	334	—	59 323	23 839	—	—	2 264	10 066	8 486	103 978	1
39 398	42 417	5 626	—	—	63 625	14 631	500	—	1 970	—	6 715	87 441	2
94 245	83 926	12 914	334	—	122 948	38 470	500	—	4 234	10 066	15 201	191 419	
4 117	—	1 776	—	—	—	3 632	500	—	—	—	1 761	5 893	1
137 052	125 636	20 429	334	—	185 513	51 032	1 500	—	4 234	10 208	30 964	283 451	

mk





1946.

8.

**KALASTUSVAKUUTUS.—FISKERIFÖRSÄKRING.**

*ASSURANCE DES USTENSILES DE PÊCHE.*

VARAT JA VELAT, YLIJÄÄMÄN KÄYTTÖ JA  
VAJAUKSEN PEITTÄMINEN.

TILLGÅNGAR OCH SKULDER, ÖVERSKOTTETS ANVÄNDNING  
OCH BRISTENS TÄCKANDE.

*ACTIFS ET PASSIFS, USAGES DES BÉNÉFICES ET  
DÉFICIT COUVERT.*

Taulu 8.

1	2 3 4 5				6 7 8		
	Ylijäämän käyttö ja vajauksen peittäminen (—) Överskottets användning och bristens täckande (—) Usage des bénéfices et déficit couvert (—)				Varat — Till-		
Lääni ja yhdistys Län och förening Sociétés	Vararahasto Reservfond Fonds de réserve	Käyttörahasto Dispositionsfond Fonds à disposition	Liiketoiminta Extra utskottning Tusarson extra ord.	Yhteensä Summa Somme	Kassa Kassa Caisse	Talletukset Depositioner Dépôts	Valtion snorittamatta olevat korvausosuudet Statens ogjorda skadeersättin. Comptes crédités chez de l'état
	mk						
<b>Uudenmaan lääni. — Nylands ään.</b>							
1 Nylands Fiskeriförsäkringsförening .....	4 734	9 268	—	14 002	—	109 084	41 710
<b>Turun ja Porin lääni. — Åbo och Björneborgs län.</b>							
1 Satakunnan kalastusvälinevakuutusyhdistys	—	8 486	—	8 486	505	182 799	25 912
2 Åbolands Fiskeriförsäkringsförening .....	1 611	5 104	—	6 715	—	112 815	42 417
Yhteensä — Summa	1 611	13 590	—	15 201	505	295 614	68 329
<b>Kymen lääni. — Kymmene län.</b>							
1 Itäinen Suomenlahden Kalastusvälinevakuutusyhdistys .....	1 000	761	—	1 761	—	120 632	—
Yhteensä koko maassa — Summa för hela landet .....	7 345	23 619	—	30 964	505	525 380	110 039

9	10	11	12	Velat — Skulder — Passifs				18		
gångar — Actifs										
Myönnetyt taloudet Beviljade lån Frist	Suorittamattomia vakuutusmaksuja Uspäändade premier Primes échues	Muita varoja Ovliga tillgångar Autres actifs	Siirtyvä valaus Utbalanserade brist Différl rest	Valtionsvarasto Statistiska fonder Fonds de l'Etat	Vararabasto Reservfond Fonds de réserve	Käyttöraho Dispositionfonder Fonds de disposition	Korvausrabasto Ersättningsreserv Réserve pour risques & réglés	Muut velat Ovriga skulder Autres passifs	Yhteensä Summa Somme	
mk										
—	—	—	—	100 000	18 425	32 369	—	—	150 794	1
—	—	290	—	189 893	3 627	8 486	7 500	—	209 506	1
—	—	64	—	100 000	15 381	25 185	1 000	13 730	155 296	2
—	—	354	—	289 893	19 008	33 671	8 500	13 730	364 802	
—	—	3 919	—	115 805	4 357	2 508	—	1 881	124 551	1
—	—	4 273	—	505 698	41 790	68 548	8 500	15 611	640 147	