

XXII

VAKUUTUS O L O T
FÖRSÄKRINGSVÄSENDET

B

35

KERTOMUS KESKINÄISTEN VAHINKOVAKUUTUSYHDISTYSTEN
TOIMINNASTA VUONNA 1939

BERÄTTELSE ANGÅENDE DE ÖMSESIDIGA SKADEFÖRSÄKRINGS-
FÖRENINGARNAS VERKSAMHET UNDER ÅR 1939

*RAPPORT SUR L'ACTIVITÉ DES ASSOCIATIONS MUTUELLES
POUR LES ASSURANCES CONTRE LES DOMMAGES EN
FINLANDE, EN 1939*

HELSINKI 1943

XXII

VAKUUTUS OLOT FÖRSÄKRINGSVÄSENDET

B

35

KERTOMUS KESKINÄISTEN VAHINKOVAKUUTUSYHDISTYSTEN
TOIMINNASTA VUONNA 1939

BERÄTTELSE ANGÅENDE DE ÖMSESIDIGA SKADEFÖRSÄKRINGS-
FÖRENINGARNAS VERKSAMHET UNDER ÅR 1939

*RAPPORT SUR L'ACTIVITÉ DES ASSOCIATIONS MUTUELLES
POUR LES ASSURANCES CONTRE LES DOMMAGES EN
FINLANDE, EN 1939*

HELSINKI 1943

Sisällys:

	Siv.
Alkusanat	4*
I. Paikalliset palovakuutusyhdistykset	5*
II. Paikalliset eläinvakuutusyhdistykset	14*
III. Kalastusvakuutusyhdistykset	23*

Tilastotaulut:*I. Palovakuutus.*

1. Vakuutuskanta, vahingot, taksoitus, tulot ja menot	1
2. Varat ja velat, ylijäämän käyttö, vajauksen peittäminen	27

II. Eläinvakuutus.

3. Vakuutuskanta, korvaukset, taksoitus, ylijäämän käyttö ja vajauksen peittäminen	51
4. Tulot ja menot, varat ja velat	63

III. Kalastusvakuutus.

5. Vakuutuskanta, vahingot, tulot ja menot ..	71
6. Varat ja velat, ylijäämän käyttö, vajauksen peittäminen	71

Innehåll:

	Stid.
Förord	4*
I. Lokala brandförsäkringsföreningar ...	5*
II. Lokala kreatursförsäkringsföreningar ...	14*
III. Fiskeriförsäkringsföreningar	23*

Statistiska tabeller:*I.. Brandförsäkring.*

1. Försäkringsbestånd, skador, taxering, inkomster och utgifter	1
2. Tillgångar och skulder, överskottets användning, bristens täckande	27

II. Kreatursförsäkring.

3. Försäkringsbestånd, ersättningar, uttaxering överskottets användning och bristens täckande	51
4. Inkomster och utgifter, tillgångar och skulder	63

III. Fiskeriförsäkring.

5. Försäkringsbestånd, skador, inkomster och utgifter	71
6. Tillgångar och skulder, överskottets användning, bristens täckande	71

Table des matières:

	Pag.
I. Assurance contre l'incendie	5*
II. Assurance des bestiaux	14*
III. Assurance des ustensiles de pêche	23*

Tableaux statistiques:*I. Assurance contre l'incendie.*

1. Sommes assurées, indemnités, taxation, recettes et dépenses	1
2. Propriétés et dettes	27

II. Assurance des bestiaux.

	Pag.
3. Etat sommaire des assurances, indemnités, taxation, usage des bénéfices et déficit couvert	51
4. Recettes et dépenses, actifs et passifs	63

III. Assurance des ustensiles de pêche.

5. Etat des assurances, recettes et dépenses ..	71
6. Actifs et passifs, usages des bénéfices, déficit couvert	71

ALKUSANAT.

Tämä vakuutusyhdistysten toimintaa Suomessa v. 1939 esittävä julkaisu, joka sisältyy Suomen virallisen tilaston sarjaan XXVII B, on toimitettu saman suunnitelman mukaan kuin lähinnä edellisenkin.

Tilaston painokuntoon saattamista on suuresti hidastuttanut se, että Moskovan rauhassa luovutetulla alueella toimineista yhdistyksistä oli kovin vaikea saada täydellisiä tietoja eikä kaikista yhdistyksistä tietoja ole saatu lainkaan, koska muutamien yhdistysten asiakirjat joko tuhoutuivat sodan aikana tai niitä ei saatu evakoiduksi rauhan teon jälkeen. Myöskin muiden yhdistysten osalta on ollut toimitusjohtajien asepalveluksessa olon vuoksi vaikeuksia tarvittavien täydennysten ja oikaisujen saamisessa. Lisäksi on vielä ollut painatusvaikeuksia, joten julkaisu ilmestyy erittäin paljon myöhästyneenä.

Helsingissä 15 päivänä toukokuuta 1943.

FÖRORD.

Denna publikation, som lämnar upplysningar angående försäkringsföreningarnas verksamhet i Finland under år 1939, och ingår i serien XXII B av Finlands officiella statistik, är utarbetad enligt samma plan som den närmast föregående.

Statistikens tryckfärdighet har betydligt förse-nats därigenom, att det varit mycket svårt att få fullständiga uppgifter angående de föreningar, vilka idkat verksamhet på det med anledning av freden i Moskva överlätna området och angående alla föreningar ha uppgift icke kunnat erhållas enär somliga föreningars handlingar endera förstördes under kriget eller kunde ej evakueras efter fredsslutet. Även angående de övriga föreningarna hava svårigheter yppat sig vid behov av kompletteringar och rättelser därigenom, att verkställande direktörerna varit i krigstjänst. Dessutom hava tryckningssvårigheter förekommit, som rätt mycket försenat utgivningen av publikationen.

Helsingfors den 15 maj 1943.

Sosiaaliministeriön vakuutusasiainosasto.

Socialministeriets avdelning för försäkringsärenden.

Aktuaari — Aktuarie.

Olavi Puranen.

I. Paikalliset palovakuutusyhdistykset.

Palovakuutusyhdistysten luku oli vuoden 1938 lopussa 304. Vuoden 1939 aikana on 2 uutta yhdistystä aloittanut toimintansa. Yhdistysten lukumäärä sanottuna aikana kussakin eri läänissä näkyy seuraavasta taulusta, jossa esitetään vastaavat luvut myöskin vuosilta 1897, 1900, 1910, 1920, 1930 ja 1938.

I. Lokala brandförsäkringsföreningar.

Antalet brandförsäkringsföreningar utgjorde 304 vid utgången av år 1938. Under år 1939 ha två nya föreningar vidtagit med sin verksamhet. Föreningarnas fördelning på de skilda länen vid ovannämnda tid framgår ur följande sammanställning, varvid tillika anföres motsvarande tal för åren 1897, 1900, 1910, 1920, 1930 och 1938.

*Yhdistysten luku vuosien 1897, 1900, 1910, 1920, 1930, 1938 ja 1939 lopussa.
Antalet föreningar vid utgången av åren 1897, 1900, 1910, 1920, 1930, 1938 och 1939.*

Lääni — Län	1897	1900	1910	1920	1930	1938	1939
Uudenmaan — Nylands	11	11	12	12	16	17	17
Turun ja Porin — Åbo och Björneborgs	36	40	42	39	46	48	48
Ahvenanmaan maakunta — Landskapet Åland	—	—	—	4	3	3	3
Hämeen — Tavastehus	11	11	11	10	13	13	14
Viipurin — Viborgs	40	43	48	50	51	52	52
Mikkelin — St Michels	22	22	23	23	23	23	23
Kuopion — Kuopio	31	31	30	30	30	30	30
Vaasan — Vasa	64	68	74	74	74	72	72
Oulun — Uleåborgs	50	56	47	44	46	36	37
Lapin — Lapplands	—	—	—	—	—	10	10
Yhteensä — Summa	265	282	287	286	302	304	306

Yhdistyksien vakuutuskanta oli tasaisin tuhatmarkoin vuoden lopussa:

Det totala försäkringsbeståndet i föreningarna utgjorde i jämna tusental vid utgången av år:

1920	2,369,528,000 mk
1921	3,223,402,000 ”
1922	4,057,154,000 ”
1923	4,818,979,000 ”
1924	5,692,603,000 ”
1925	6,247,186,000 ”
1926	7,344,235,000 ”
1927	8,398,008,000 ”
1928	9,826,019,000 ”
1929	11,365,057,000 ”
1930	12,605,470,000 ”
1931	13,432,726,000 ”
1932	13,747,883,000 ”
1933	14,019,388,000 ”
1934	14,267,985,000 ”
1935	14,768,998,000 ”
1936	15,376,703,000 ”
1937	16,225,179,000 ”
1938	17,363,521,000 ”
1939	18,552,281,000 ”

Vakuutuskannan lisäys on siis vuoden 1939 aikana ollut noin 1,189 miljoonaa markkaa oltuaan vuonna 1938 1,138 miljoonaa markkaa ja viimeisten viiden vuoden kuluessa keskimäärin noin 857 miljoonaa markkaa vuodessa.

Ökningen av försäkringsbeståndet har således under år 1939 utgjort omkring 1,189 miljoner mark medan ökningen under år 1938 utgjorde 1,138 miljoner mark och under de senaste fem åren i medeltal omkring 857 miljoner mark i året.

Vakuutustarkastajan vuosittain antamissa, maan vakuutusoloja yleensä koskevissa kertomuksissa on vuodesta 1897 alkaen suunnilleen arvioitu maassa palovahinkoa vastaan vakuutetun omaisuuden vakuutussumma. Vaikka nämä tiedot vuodelta 1939 jo on julkaistu julkaisussa S. V. T. XXII A n:o 45, kuitenkin mitä paikallisten yhdistysten vakuutuskantaan tulee vain likimääräisenä lukuna, esitetään ne tässäkin kertomuksessa, koska molemmat puheena olevat kertomukset eivät yleensä joudu samojen henkilöiden käytettäviksi. Tauluun on liitetty tietoja myös vuosilta 1897, 1900, 1910, 1920 ja 1930, ja ne esitetään täysin tuhansin markoin.

Uti de av försäkringsinspektören årligen avgivna berättelserna över försäkringsväsendet i landet överhuvud har sedan år 1897 ingått en ungefärlig uppskattning av försäkringsbeloppet för den i hela landet mot brandskada försäkrade egendomen. Ehuru dessa uppgifter för år 1939 redan publicerats i publikationen F. O. S. XXII A n:o 45, varvid uppgifterna angående försäkringsbeståndet i de lokala föreningarna voro endast approximativa, införas de även i denna berättelse, enär bägge ifrågavarande publikationer sällan komma samma personer tillhanda. I tabellen ingå uppgifter även för åren 1897, 1900, 1910, 1920 och 1930, och framställas de i jämna tusental mark.

Vakuutuskanta maassa lopulla vuotta — Försäkringsbeståndet i landet vid utgången av år

	1897	1900	1910	1920	1930	1939
	1 000 markkaa — 1 000 mark					
Kesk. yhtiöt. — De öms. bolagen	539,256	659,952	1,618,884	8,370,991	38,781,490	57,073,218
Paikall. yhdist. — Lokala föreningar	352,511	436,738	778,738	2,369,528	12,605,470	18,552,281
Kotim. osakeyht. — De inhemska aktiebolagen ...	261,365	395,246	598,582	8,633,022	21,748,277	25,692,883
Utkom. osakeyht. — De utländska aktiebolagen ..	350,698	418,404	514,797	937,117	2,586,095	3,548,506
Yhteensä — Summa	1,503,830	1,910,340	3,511,001	20,310,658	75,721,332	104,866,888

Koko vakuutuskanta oli siis v:n 1939 lopussa noin 30 kertaa niin suuri kuin vuoden 1910 päättyessä ja noin 5.2 kertaa niin suuri kuin vuoden 1920 päättyessä.

Paikallisten yhdistyksien osalle tuli seuraava osa koko vakuutuskannasta vuoden lopussa, nimittäin vuonna

1897	1900	1905	1910	1915
23.4 %	22.9 %	23.5 %	22.2 %	22.8 %

Vuoden 1915 jälkeen alkoi yhdistysten vakuutuskanta vähetä verrattuna muiden vakuutuslaitosten vakuutuskantaan. Tämä riippui etupäässä siitä, että paikallisten vakuutusyhdistysten vakuutusentottajat eivät rahan arvon alentuessa heti alkaneet korottaa vakuutussummiaan. Vuoden 1920 jälkeen hekin ovat tähän ryhtyneet, joten viimeksimainittujen yhdistysten vakuutuskannan prosenttiluku sen jälkeen on vähitellen kasvanut pysyen vuosina 1932—1936 jokseenkin vakainaaisena.

Vuosina 1937 ja 1938 muiden vakuutuslaitosten vakuutuskanta on lisääntynyt suhteellisesti enemmän

Det totala försäkringsbeståndet vid utgången av år 1939 var alltså omkring 30 gånger beståndet utimo 1910 samt 5.2 gånger beståndet ultimo 1920.

De lokala föreningarna innehade följande andel av det totala försäkringsbeståndet vid utgången av nedan anförda år, nämligen för år

1920	1925	1930	1935	1939
11.7 %	14.6 %	16.6 %	19.0 %	17.7 %

Efter år 1915 begynte de lokala brandförsäkringsföreningarnas försäkringsbestånd relativt nedgå i förhållande till övriga anstalters försäkringsbestånd. Detta beror i huvudsak därav, att försäkringstagarna i de lokala föreningarna icke genast, då penningvärdet nedgick, begynte höja sina försäkringsbelopp. Efter år 1920 hava även de begynt inse vikten härav, och sålunda har försäkringsbeståndet för de sistnämnda föreningarna åter steg för steg procentuellt tillväxat och under åren 1932—1936 förblivit tämligen konstant.

Under åren 1937 och 1938 har de övriga försäkringsanstalternas försäkringsbestånd proportion

kuin yhdistysten vakuutuskanasta, niin että viimeainittu on vuoden 1939 lopussa enää vain 17.7 % koko vakuutuskanasta.

304 yhdistystä, eli noin 99 % kaikista yhdistyksistä, on vuoden 1938 lopussa suuremmissa palovakuutuslaitoksessa jälleenvakuuttanut osan vastuusummastaan. Yksi yhdistys Oulun läänissä ja yksi yhdistys Vaasan läänissä ovat laiminlyöneet käyttäen tätä ainoata keinoa, jolla pienet ja muutamat heikot paikalliset yhdistykset toiminta voidaan saada täysin paikkakunnan vakuutustarvetta tyydyttäväksi ja kuitenkin vakavaraiseksi. Jälleenvakuutettu summa oli vuoden 1939 lopussa 8,893 miljoonaa markkaa ja on vuoden kuluessa lisääntynyt 619 miljoonaa markkaa. Paitsi niitä yksityisten vakuutusten osia (huippuja), joita yhdistys yhdistysjärjestyksensä mukaan ei saa pitää omalla vastuullaan, useimmat yhdistykset ovat jälleenvakuuttaneet myös määräosan koko vakuutuskanasta vaihdellen 20:stä 30 %:iin. Jälleenvakuutusten määrä oli v. 1939 lopussa noin 48 % vakuutussummasta, siis sama kuin v. 1938.

Taulun N:o 1 sarakkeet 3 ja 4 osoittavat, miten vakuutuskanasta jakautuu irtaimiston ja kiinteistön kesken. Kiinteistövakuutukset muodostavat 71.7 % ja irtaimistovakuutukset 28.3 % koko vakuutuskanasta.

Vakuutetuista kiinteistöistä oli myllyjen ja muiden teollisuuslaitosten vakuutussumma sekä vakuutetusta irtaimistosta kauppiasten kaupparastojen vakuutussumma verrattain pieni osa. Puheena olevat vastuut eivät sovellukaan paikallisen, etupäässä maanviljelijäin tarpeita tyydyttävän yhdistyksen vakuutuskantaan maalaistalojen ja niissä olevan irtaimiston rinnalle. Ne ovat monessa suhteessa liian vaarallisia vastuuta. Ainoastaan silloin, kun teollisuuslaitos tarkoittaa maanviljelijäin omien raaka-aineiden ja tuotteiden jalostamista, laitos on niin läheisesti yhdistetty maatalouteen, että sen vakuuttaminen paikkakunnan omassa palovakuutusyhdistyksessä on katsottava riittävästi perustelluksi.

Korvattavien palovahinkojen takia myönnetty korvaussumma oli noin 18,934,200 mk, joka jakaantui siten, että kiinteistöä kohdanneita vahinkoja varten oli myönnetty 14,179,400 mk ja irtaimistoa kohdanneita varten 4,754,800 mk. Kiinteistökorvaukset muodostivat 74.9 % ja irtaimistokorvaukset 25.1 % tilivuoteen kohdistuvista korvauksista. Kun näitä lukuja verrataan kiinteistöjen ja irtaimistojen vakuutussummiin, nähdään, että

nellit ökats mera än föreningarnas, så att de sistnämndas försäkringsbestånd utgör vid slutet av år 1939 endast 17.7 % av hela försäkringsbeståndet.

Av föreningarna hava 304 eller 99 % av hela antalet vid slutet av år 1938 i någon större försäkringsanstalt återförsäkrat en del av sin försäkringssumma. En förening i Uleåborgs län och en förening i Vasa län ha försummat att genom denna åtgärd betrygga sin verksamhet. En liten och svag lokalförening kan dock icke på annat sätt få sin verksamhet att tillgodose ortens försäkringsbehov under beaktande av nödig trygghet. Den återförsäkrade summans utgjorde vid utgången av år 1939 8,893 miljoner mark och har under året sigit med 619 miljoner mark. Utom de delar (toppar) av enskilda försäkringar, som förening enligt sina stadgar icke får behålla på egen risk, ha de flesta av dessa föreningar återförsäkrat en bestämd andel, från 20 till 30 % av hela sitt försäkringsbelopp. Beloppet av återförsäkringarna utgjorde år 1939 omkring 48 % av föreningarnas hela försäkringsbelopp, och var således detsamma som år 1938.

Kolumnerna 3 och 4 i tabell n:o 1 utvisa försäkringsbeståndets fördelning på fastighet och lösegendom. Fastighetsförsäkringarna utgöra 71.7 % och försäkringarna av lösegendom 28.3 % av hela försäkringsbeståndet.

Inom fastigheternas grupp utgjorde försäkringssumman för kvarnar och övriga industriella inrättningar samt inom lösegendomsgruppen försäkringssumman för handelsvarulager sammanlagt ett relativt obetydligt belopp. Ifrågavarande försäkringsobjekt, vilka i många avseenden utgöra alltför farliga risker, lämna sig icke väl för en lokal förening, som huvudsakligen bör tillgodose lantbrukarnas behov av försäkring av lantmannafastigheter eller i dessa förefintlig lösegendom. Endast i de fall, då en industriell inrättning avser att förädla lantbrukarens egna råämnen och produkter, är den så nära förenad med lantbrukshållningen, att dess försäkrande i en lokal brandförsäkringsförening kan anses vara berättigat.

För brandskador utanordnades i ersättningar omkring 18,934,200 mk, vilken summa fördelade sig sålunda, att för skador, som drabbat fastegendom, beviljats 14,179,400 mk samt för skador å lösegendom 4,754,800 mk. Alltså utgjorde ersättningssumman för fastighet omkring 74.9 % och för lösegendom 25.1 % av de till redovisningsåret hörande skadeersättningarna. Jämföras dessa tal med försäkringssummorna för fastighet och

kiinteistövakuutukset ovat vaatineet suhteellisesti hieman enemmän korvauksia kuin irtaimistovakuutukset.

Korvattavien tulipalojen luku oli yhteensä 2,036. Alla olevat luvut osoittavat, miten ne jakaantuvat eri kuukausia kohti.

Nämä luvut osoittavat, että sen vuosipuoliskon kuluessa, joka kestää toukokuun ensi päivästä lokakuun loppuun, sattui 64.2 % kaikista tulipaloista. Siis on puheena olevan vuosipuoliskon aikana sattunut huomattavasti enemmän kuin toinen puoli vuoden kaikista tulipaloista, samoin kuin melkein kaikkien niiden edellisten vuosien aikana, v:sta 1905 alkaen, joista on saatavissa tilastoa tulipalojen ryhmittymisestä kuukausittain.

lösegendom, framgår, att utbetalningarna varit proportionsvis något större för försäkringar av fastighet än för sådana av lösegendom.

Antalet brandskador, för vilka skadestånd utgått, var 2,036. Talen i följande tabell utvisa, huru de fördela sig på de skilda månaderna.

Dessa tal utvisa, att under den halvårsperiod, som börjar i maj och utgår den sista oktober, inträffat 64.2 % av hela antalet eldsvådor. Således har under nämnda, halvårsperiod inträffat betydligt mera än hälften av hela antalet eldsvådor under året, likasom under nästan alla de föregående år f. o. m. år 1905, för vilka statistik finnes att tillgå angående brandskadornas fördelning på de olika månaderna.

Lääni - Län	Toukokuu Januari	Heinäk. Februari	Maalakuu Mars	Huhtikuu April	Toukokuu Maj	Kesäkuu Juni	Heinäk. Juli	Elokuu Augusti	Syyskuu September	Lokakuu Oktober	Marrasku November	Joulukuun December	Yhteensä Summa
Uudenmaan — Nylands	7	2	9	8	17	13	17	20	10	2	4	3	112
Turun ja Porin — Åbo och Björneborgs	32	11	21	26	46	34	36	51	32	12	13	11	325
Ahvenanmaan maakunta — Landskapet Åland	—	1	—	—	—	—	—	1	—	—	—	—	2
Hämeen — Tavastehus	3	3	8	4	10	10	6	10	17	6	3	5	85
Viipurin — Viborgs	26	9	17	30	49	35	30	33	24	23	12	14	302
Mikkelin — Stt Michels	17	9	9	18	35	26	13	16	14	19	5	18	199
Kuopion — Kuopio	31	14	19	35	47	57	33	36	43	30	20	11	376
Vaasan — Vasa	30	14	29	32	51	38	44	50	36	25	13	24	386
Oulun — Uleåborgs	18	8	13	19	37	23	12	16	18	18	5	9	196
Lapin — Lapplands	3	4	9	5	3	5	3	8	8	1	3	1	53
Yhteensä koko maassa — Summa för hela landet	167	75	134	177	295	241	194	241	202	136	78	96	2,036
Prosenttia — Procent	8.3	3.7	6.6	8.7	14.5	11.8	9.5	11.8	9.9	6.7	3.8	4.7	100.0

Korvattavien palovahinkojen syitä valaisevat seuraavalla sivulla olevat luvut, jotka kohdistuvat kaikkiin paikallisten yhdistysten korvaamiin vahinkoihin.

Jos vuoteen 1939 kuuluvien vahingonkorvausten määrää 18,934,200 mk verrataan vuoden keskimääräiseen vakuutuskantaan, huomataan, että sanottuun vuoteen kuuluvat vahingonkorvaukset ovat olleet 1.05 mk vuoden keskimääräisen vakuutus-kannan 1,000 markkaa kohti. Vastaava luku on vuosina 1897—1906 ollut keskimäärin 1.29 mk, vuosina 1907—1916 1.24 mk, vuosina 1917—1921 1.72 mk, vuosina 1922—1926 vain 1.08 mk, vuosina 1927—1931 1.42 mk, v. 1932 1.53 mk, v. 1933 1.68 mk, v. 1934 1.19 mk, v. 1935 1.19 mk, v. 1936 0.88 mk, v. 1937 0.82 mk ja v. 1938 0.84 mk.

Vad som förorsakat brandskadorna, för vilka skadestånd utgått, framgår ur följande tal, vilka hänföra sig till samtliga av de lokala föreningarna ersatta skador.

Jämföras skadeersättningarna för år 1939 18,934,200 mk med medelförsäkringsbeståndet, finner man att på varje 1,000 mark av medelförsäkringsbeståndet under år 1938 skadeersättningarna utgjorde 1.05 mk. Motsvarande tal utgjorde under åren 1897—1906 i medeltal 1.29 mk, under åren 1907—1916 1.24 mk, under åren 1917—1921 1.72 mk, under åren 1922—1926 endast 1.08 mk, under åren 1927—1931 1.42 mk, år 1932 1.53 mk, år 1933 1.68 mk, år 1934 1.19 mk, år 1935 1.19 mk, år 1936 0.88 mk, år 1937 0.82 mk och år 1938 0.84 mk.

Syy — Orsak	Luku Antal	%
Salama — Askslag	231	11.3
Räjähdyks — Explosion	19	0.9
Itsestään syttyminen — Självantändning	28	1.4
Vikoja tulisihoissa ja savujohdoissa — Fel i eldstad och rökgång	205	10.1
Nokivalkea — Soteld	37	1.8
Savujohdosta singahtanut kipinä — Gnista ur skorsten	326	16.0
Savujohdon kuumentuminen — Upphettning av rökgång	58	2.8
Tulisijasta otettu hehkuva tuhka ja hiilet — Ur eldstad tagen glödande aska och kol	63	3.1
Tulisijoista singahtanut kipinä, hiili y. m. — Ur eldstad sprungen gnista, kol m. m. dyligt	425	20.9
Tulisijain muu varomaton hoito — Annan vårdslöshet vid skötsel av eldstad	64	3.1
Lamppujen ja lamppuöljyn varomaton piteleminen — Oförsiktighet med lampor och lampolja	40	1.9
Vikoja sähköjohdossa — Fel å elektrisk ledning	22	1.1
Tupakanpoltto — Tobaksrökning	31	1.5
Tulitikkujen varomaton piteleminen — Oförsiktighet med tändstickor	84	4.1
Muu tulen varomaton piteleminen — Annan oförsiktighet med eld	82	4.1
Jäätynneiden vesijohtotörvien lämmittäminen — Uppvärmning av tillfrusna vattenledningsrör	2	0.1
Rautateistä tai höyrylaivaliikenteestä lähtenyt kipinä — Järnvägs- och ångbåtstrafik	21	1.1
Tulen siirtyminen kaski- tahi kytömaasta taikka kulovalkea — Antändning från sved- och kyttland eller skogsbrand	50	2.5
Muu tulen siirtyminen omaisuudesta, joka ei ole yhdistyksessä vakuutettu — Annan antändning från brunnen egendom, som ej är i föreningen försäkrad	27	1.3
Murhapoltto, omistajan tekemä — Mordbrand, anstiftad av försäkringstagaren	2	0.1
Murhapoltto, vieraan henkilön tekemä — Mordbrand, anstiftad av främmande person	11	0.5
Muita syitä — Annan känd orsak	48	2.4
Syy tuntematon — Okänd orsak	160	7.9
Yhteensä — Summa	2 036	100.0

Tilivuoden aikana sattuneiden vahinkojen korvauksia keskimääräisen vakuutusmaksun 1,000 markkaa kohden eri lääneissä ilmaisevat alla olevat luvut:

Nedanstående tal utvisa de till redovisningsåret hörande skadeersätningarna på varje 1,000 mark av medelförsäkringsbeståndet i de skilda länen:

Uudenmaan läänissä — i Nylands län	1.36
Turun ja Porin läänissä — i Åbo och Björneborgs län	1.01
Ahvenanmaan maakunnassa — i Landskapet Åland	0.17
Hämeen läänissä — i Tavastehus län	1.23
Viipurin läänissä — i Viborgs län	0.98
Mikkelin läänissä — i S:t Michels län	1.05
Kuopion läänissä — i Kuopio län	1.15
Vaasan läänissä — i Vasa län	1.03
Oulun läänissä — i Uleåborgs län	0.68
Lapin läänissä — i Lapplands län	1.02

Keskimäärin koko maassa — I medeltal för hela landet 1.05

Seuraavassa taulussa esitetään vertailun helpottamiseksi vastaavat keskimääräiset luvut vuosilta 1897—1906, 1907—1916, 1917—1921, 1922—1926, 1927—1931 ja 1932—1936.

I följande tabell anföras, för att underlätta jämförelsen, motsvarande tal i medeltal för åren 1897—1906, 1907—1916, 1917—1921, 1922—1926, 1927—1931 och 1932—1936.

Läni Län	Keskimäärin I medeltal					
	1897— 1906	1907— 1916	1917— 1921	1922— 1926	1927— 1931	1932— 1936
Uudenmaan — Nylands	1.56	1.54	1.94	1.07	1.44	1.00
Turun ja Porin — Åbo och Björneborgs	1.00	1.06	2.01	0.93	1.07	0.92
Ahvenanmaan maakunta — Landskapet Åland	—	—	0.46	0.41	0.25	0.23
Hämeen — Tavastehus	1.01	0.88	1.07	0.99	1.95	1.74
Viipurin — Viborgs	1.32	1.52	1.61	1.26	2.01	1.53
Mikkelin — S:t Michels	1.45	1.61	2.21	1.10	2.09	1.62
Kuopion — Kuopio	2.29	1.75	2.21	1.23	1.98	2.15
Vaasan — Vasa	1.08	0.87	1.24	0.92	0.94	1.09
Oulun — Uleåborgs	1.35	1.02	1.57	1.13	1.19	1.41
Koko maa — Hela landet	1.29	1.24	1.72	1.08	1.42	1.20

huomautettu, on vuosi vuodelta kasvanut. Alla esitetään, minkä verran palovakuutusyhdistykset ovat maksaneet jälleenvakuutusmaksuja ja kuinka paljon jälleenvakuutusyhtiöt ovat vahingonkorvauksien muodossa maksaneet yhdistyksille takaisin.

förut på sida 7* omnämmts, år för år ökat. Nedan anføres, huru mycket brandförsäkringsföreningarna erlagt i återförsäkringspremier samt huru stort belopp återförsäkringsbolagen återbetalat i form av brandskadeersättningar.

Vuonna — År	Jälleenvakuutusmaksut Återförsäkringspremier	Jälleenvakuuttajain osuus korvauksista. Återförsäkrarnas andel av ersättn.
1908	8,900 mk	3,100 mk
1909	16,500 "	6,800 "
1910	20,100 "	3,800 "
1911	48,400 "	91,000 "
1912	67,700 "	58,400 "
1913	87,300 "	83,300 "
1914	105,400 "	106,500 "
1915	119,000 "	82,800 "
1916	144,100 "	74,300 "
1917	171,500 "	154,400 "
1918	262,500 "	333,000 "
1919	396,700 "	339,300 "
1920	775,100 "	1,402,400 "
1921	1,595,700 "	1,814,700 "
1922	2,073,500 "	1,170,900 "
1923	2,888,800 "	1,183,200 "
1924	3,479,800 "	2,334,300 "
1925	3,676,700 "	2,848,200 "
1926	4,310,400 "	4,462,300 "
1927	5,009,100 "	4,195,300 "
1928	6,067,600 "	4,349,500 "
1929	6,940,800 "	8,052,600 "
1930	7,797,900 "	7,991,700 "
1931	8,797,900 "	8,052,600 "
1932	11,009,600 "	9,340,700 "
1933	11,073,400 "	10,883,500 "
1934	13,149,100 "	7,405,500 "
1935	11,776,500 "	9,294,700 "
1936	12,406,500 "	6,631,100 "
1937	12,691,200 "	6,689,200 "
1938	12,837,700 "	7,607,500 "
1939	13,283,600 "	10,726,100 "
	153,089,000 mk	117,772,700 mk

Tästä näkyy, että jälleenvakuuttajat ovat useana vuotena maksaneet yhdistyksille enemmän kuin ovat niiltä jälleenvakuutusmaksuina saaneet, varsinkin vuosina 1920, 1921, 1929 ja 1930. Yleensä on kuitenkin käynyt päinvastoin, jotenka jälleenvakuutusyhtiöt ovat 32 vuoden aikana yhteensä hoitokustannuksiaan varten saaneet noin 35.3 miljoonaa mk enemmän vakuutusmaksuja kuin minkä ne ovat vahingonkorvauksina yhdistyksille suorittaneet. Täydellisemmin kuin tämä yhdistelmä valaisee jälleenvakuuttajain osuuksia vakuutusyhdistysten vakuutusmaksuista ja vahingoista seuraavakymmenen vuotta käsittävä taulu, jossa esitetään sekä yhdistysten saamat vakuutusmaksutulot ja suorittamat vahingonkorvaukset että jälleenvakuuttajain osuudet niistä ja yhdistyksen omat osuudet sekä kolmessa viimeisessä sarakkeessa erikseen koko vakuutuskannan, jälleenvakuuttajain sekä yhdistysten

Härav framgår, att återförsäkrarna under många år betalat till föreningarna mera än de uppburit i återförsäkringspremier, i synnerhet under åren 1920, 1921, 1929 och 1930. I allmänhet har dock motsatsen varit fallet, sålunda att återförsäkringsbolagen under 32 års tid av försäkringsföreningarna uppburit för sina förvaltningskostnader i försäkringsavgifter sammanlagt omkring 35.3 miljoner mk mera än de erlagt till föreningarna i skadeersättningar. Fullständigare än genom denna sammanställning belysas återförsäkrarnas andelar av försäkringsföreningarnas premier och skador genom följande tioårstabell, som utvisar såväl föreningarnas totala premieinkomster och totala skadeersättningar som ock återförsäkrarnas andelar av desamma samt föreningarnas egna andelar ävensom i de tre sista kolumnerna det procentuella förhållandet mel-

omalle osalle tulleiden korvausten ja vakuutusmaksujen välinen suhde, laskettuna prosenttiluvuissa.

lan ersättningar och premier inom hela försäkringsbeståndet, för återförsäkrarna och för föreningarna själva.

Vuosi År	Vakuutusmaksuja kalkkiaan. Summa försäkringspremier.	Siltä jälleenvakuuttajain osuus. Därav återförsäkrarnas andel.	Yhdistysten osuus. Föreningarnas andel.	Vahingonkorvauksia kalkkiaan. Summa skadeersättningar.	Siltä jälleenvakuuttajain osuus. Därav återförsäkrarnas andel.	Yhdistysten osuus. Föreningarnas andel.	Korvaus %:ssa vak. maksuista. — Ersättning i % av premier.		
							Kalkkiaan. Inalles.	Jälleenvak. Återförs.	Yhdist. Fören.
1930	25 834 200	7 797 900	18 036 300	17 424 400	7 991 700	9 432 700	67.4	102.5	52.3
1931	27 111 900	8 797 500	18 314 400	22 885 600	9 984 400	12 901 200	84.4	113.5	70.4
1932	28 747 100	11 009 600	17 737 500	20 993 100	9 340 700	11 652 400	73.0	84.8	65.7
1933	30 290 800	11 073 400	19 217 400	23 280 200	10 883 500	12 396 700	76.9	98.3	64.5
1934	32 296 000	13 149 100	19 146 900	16 464 300	7 405 500	9 058 800	51.0	56.3	47.3
1935	34 297 800	11 776 500	22 521 300	17 298 900	9 294 700	8 004 200	50.4	78.9	35.5
1936	34 076 900	12 406 500	21 670 400	13 318 200	6 631 100	6 687 100	39.1	53.4	30.9
1937	34 377 200	12 691 200	21 686 000	12 999 200	6 689 200	6 310 000	37.8	52.7	29.1
1938	35 160 200	12 837 700	22 322 500	14 098 900	7 607 600	6 491 300	40.1	59.3	29.1
1939	35 914 700	13 283 600	22 631 100	18 934 200	10 726 100	8 208 100	52.7	80.7	36.3

Yhdistysten vararahastot, mikäli ne on ilmoitettu erikseen muista rahastoista ja käyttövaroista, olivat vuoden 1939 lopussa yhteensä 101,472,400 mk, ja käyttörahastot 72,552,200 mk eli yhteensä 174,024,600 mk. Rahastot kasvoivat mainittuna vuonna noin 12,322,200 mk.

Yhdistyksien varat olivat vuoden 1939 lopussa seuraavalla tavalla sijoitetut:

Talletettu pankkiin tai säästöpankkiin, obligatioita ja kassassa — Deponerade i banker eller sparbanker, obligationer samt i kassa	158,163,200 mk
Lainattu velkakirjaa vastaan — Lån mot skuldsedel	11,194,000 ”
Suorittamattomia vakuutusmaks. — Uttestående premier	5,343,300 ”
Yhteensä — Summa	174,700,500 mk

Lisäksi palokaluja y. m. varoja, yht. — Härtill kommer ännu brandredskap o. a. tillgångar tillsammans

5,706,100 mk

Epäkohtana yhdistysten toiminnassa on ollut se, että osa vakuutusmaksuista on jäänyt rästeiksi seuraavaan vuoteen. Suorittamattomien vakuutusmaksujen summa oli v. 1938 12.1 % kolmena viimeisenä vuonna keskimäärin taksoitetuista vakuutusmaksuista, mutta kertomusvuonna rästien määrä oli 1,179,300 mk suurempi kuin v. 1938 ja se oli 16.8 % kolmen viimeisen vuoden keskimäärin taksoitetuista vakuutusmaksuista. Syynä tähän oli se, että muutamissa yhdistyksissä ei kantoa vielä oltu toimitettu, kun ylimääräiset kertausharjoitukset alkoivat lokakuun alussa ja toisissa taas rästien periminen tällöin keskeytyi.

Yhdistyksien varsinaiset velat olivat vuoden 1939 lopussa seuraavat:

Korvausrahastot — Ersättningsreserver	1,583,200 mk
Otettuja lainoja — Upptagna lån	230,900 ”
Muita velkoja — Övriga skulder	4,607,900 ”
Yhteensä — Summa	6,422,000 mk

Föreningarnas reservfonder, för såvitt de avskilts från övriga fonder och dispositionsmedel, utgjorde vid slutet av år 1939 tillsammans 101,472,400 mk, och dispositionsfonderna 72,552,200 mk eller sammanlagt 174,024,600 mk. Under året ökades fonderna med 12,322,200 mk.

Vid slutet av år 1939 voro föreningarnas tillgångar placerade på följande sätt:

Ett missförhållande i föreningarnas verksamhet har varit att en del av premierna balancerade till följande år såsom rester. Beloppet resterande premier utgjorde år 1938 12.1 % av de i medeltal uttaxerade premierna under de tre senaste åren, men under berättelseåret överstego resterna med 1,179,300 mk desamma under år 1938, och voro 16.8 % av de i medeltal uttaxerade premierna under de tre senaste åren. Detta var beroende därav, att i några föreningar premieuppbörden icke ännu verkställts, då de extra repetitionsövningarna begynte i början av oktober, och i andra åter avbröts restuppbörden med anledning av nämnda orsak.

Föreningarnas egentliga skulder voro vid utgången av år 1939:

Jos varojen ja palokaluston y. m. arvon summasta, eli 180,406,600 mk:sta, vähennetään velkojen summa 6,422,000 mk, saadaan yhdistyksien puhtaaksi omaisuudeksi 1939 vuoden lopussa 173,984,600 mk. Tämä on 12,318,600 mk enemmän kuin vuoden 1938 päättyessä.

Missä määrin yhdistysten asema niiden varoihin nähden on muuttunut vuoden 1897 jälkeisenä aikana, osoittavat puolestaan seuraavaan lukusarjaan otetut luvut, jotka ilmaisevat sen rahamäärän, johon yhtiöiden varojen summa nousi kutakin vakuutuskannan 1,000 mk:aa kohden vuosien 1897, 1900, 1905, 1910, 1915, 1920, 1925, 1930, 1935, 1936, 1937, 1938 ja 1939 lopussa:

1897	2.40	mk
1900	3.56	”
1905	4.90	”
1910	5.84	”
1915	7.24	”
1920	5.67	”
1925	6.60	”
1930	6.76	”
1935	8.31	”
1936	8.96	”
1937	9.11	”
1938	9.31	”
1939	9.38	”

Vakuutuskannan nopea kasvaminen muutamina vuosina vähensi yhdistyksien kootut varat niiden vakuutuskantaan verrattuna. Varat ovat viimeisten edullisten vuosien aikana taas nopeasti kasvaneet, ylittäen nyt suhteellisestikin v:n 1915 määrän.

Eri yhdistysten varat vakuutuskannan 1,000 markkaa kohden ovat kuitenkin suuressa määrässä erilaiset.

Kuten edellä esitetystä käy selville, on niiden vuosien aikana, joista tilastoa voidaan saada, yhdistysten keskimääräinen vakuutuskanta huomattavasti suurentunut ja niiden varat absoluuttisesti kasvaneet, mutta suunnilleen vuosina 1915—1920 suhteellisesti vakuutuskantaan verrattuna alentuneet ja vasta vallan viimeksi kuluneina vuosina uudelleen alkaneet suhteellisesti kasvaa. Kaikkien yhdistysten tarjoamaa vakuutta ei valitettavasti vielääkään voida katsoa täysikelpoiseksi.

Lopuksi mainittakoon, että yhdistysten kesken syntynyt yhteistoiminnan harrastus, joka ensiksi sai aikaan keskinäisten jälleenvakuutusyhtiöitten perustamisen ja sen jälkeen näiden jälleenvakuuttajain aloitteesta vapaan yhteistoiminnan yhdistyksille järjestetyissä yhteisissä neuvottelukokouksissa ym., nyttemmin on ilmennyt uudessa ja kiinteämmässä muodossa. Suomenkieliset palovakuutusyhdistykset ja niiden keskinäiset jälleenvakuutusyhtiöt ovat v. 1931 perustaneet Maaseudun Palo-

Om skulderna 6,422,000 mk avdragas från summan av tillgångar ökad med värdet av brandredskap m. m. eller från 180,406,600 mk, erhålles såsom föreningarnas rena behållning vid slutet av år 1939 173,984,600 mk. Detta utgör 12,318,600 mk mera än vid utgången av år 1938.

I vad mån föreningarnas ställning med avseende på beloppet av deras tillgångar förändrats under tiden från slutet av år 1897, framgår ur talen i följande talserie, vilka utvisa summan av föreningarnas tillgångar vid utgången av åren 1897, 1900, 1905, 1910, 1915, 1920, 1925, 1930, 1935, 1936, 1937, 1938 och 1939 för varje 1,000 mk av försäkringsbeståndet:

Den snabba ökningen av försäkringsbestånden under några år minskade föreningarnas tillgångar i förhållande till deras försäkringsbestånd. Under de senaste gynnsamma åren hava tillgångarna åter raskt ökat och överstiga nu t. o. m. relativt taget beloppet för år 1915.

Inom de skilda föreningarna är kapitaltillgången per 1,000 mark av försäkringssumman likväl i hög grad olika.

Såsom ovanstående framställning utvisar, har under den tid, för vilken statistik föreligger, föreningarnas medelförsäkringsbestånd betydligt ökat och tillgångarna absolut taget tillväxt, men ungefär mellan åren 1915 och 1920 i förhållande till föreningarnas försäkringsbestånd relativt nedgått, medan de först under de allra senaste åren åter begynt relativt tillväxa. Den säkerhet en del av dessa föreningar erbjuda kan tyvärr icke ännu anses vara fullgod.

Slutligen må nämnas, att det intresse för samverkan mellan föreningarna, som först tog sig uttryck i grundandet av ömsesidiga återförsäkringsbolag och därefter på initiativ av dessa ledde till ett fritt samarbete vid gemensamma överläggningsmöten för föreningarna, numera iklätt sig ny och fastare form. Av finskspråkiga brandförsäkringsföreningar och deras ömsesidiga återförsäkringsbolag grundades år 1931 ett förbund, benämnt Maaseudun Palovakuutusyhdistysten Liitto, som

vakuutusyhdistysten Liiton, jonka toiminta on muodostunut erittäin vilkkaaksi ja yhdistyksille hyödylliseksi. Liitto on kiitosta ansaitsevilla tavalla laatinut palovakuutusyhdistyksiä varten luonnokset yhdistysjärjestyksiksi ja vakuutusehdöiksi, toimittanut ajanmukaisen kirjanpitokirjan y. m. sekä toimeenpannut lukuisia opastuskursseja vakuutusyhdistysten toimihenkilöille, minkä lisäksi liiton julkaisemassa ammattilehdessä käsitellään ja selostetaan palovakuutusyhdistysten toiminnalle merkityksellisiä ja ajankohtaisia kysymyksiä. Liittoon kuului v:n 1939 päättyessä 239 yhdistystä eli 86 % koko maan suomenkielisistä yhdistyksistä. Ruotsinkieliset palovakuutusyhdistykset ovat perustaneet vuonna 1941 Palovakuutusyhdistysten Liiton, jonka tarkoituksena on valvoa jäsenyhdistystensä yhteisiä etuja.

II. Paikalliset eläinvakuutusyhdistykset.

Vuonna 1939 on 8 yhdistystä aloittanut toimintansa, joten yhdistysten luku v. 1939 päättyessä on 94.

Yhdistysten luku eri lääneissä oli vuoden 1939 lopussa:

Uudenmaan läänissä — Nylands län	2
Turun ja Porin läänissä — Åbo och Björneborgs län	9
Ahvenanmaan maak. — Landskapet Åland	1
Hämeen läänissä — Tavastehus län	4
Viipurin läänissä — Viborgs län	20
Mikkelin läänissä — S:t Michels län	1
Kuopion läänissä — Kuopio län	6
Vaasan läänissä — Vasa län	45
Oulun läänissä — Uleåborgs län	6
Yhteensä — Summa	94

Yhdistysten yhteenlaskettu vakuutuskanta oli vuoden 1939 lopussa:

	kpl. st.	vakuutuskanta, mk försäkringsbestånd, mk
Hevosia — Hästar	28,910	137,639,200
Nautaeläimiä — Nötkreatur	10,318	14,081,500
Muita eläimiä — Övriga kreatur	—	12,600
Yhteensä — Summa		151,733,300

Paikallisissa yhdistyksissä vakuutettujen hevosten luku on vuoden 1939 aikana lisääntynyt 3,219 ja vakuutuskanta lisääntynyt 24,611,100 mk. Vakuutettujen nautaeläinten luku on lisääntynyt 1,045 ja vakuutuskanta lisääntynyt 2,334,500 mk. Muiden eläinten vakuutuskanta on vähentynyt 2,200 mk.

Lisäämällä edellä mainittuihin 28,910 vakuutettuun hevoseen ne 11,123 hevosta, jotka samanaikaisesti olivat vakuutettuina 2 kotimaisessa eläinvakuutusyhtiössä, saadaan vakuutettujen

bedriver en livaktig verksamhet till föreningarnas fromma. Förbundet har på ett berömvärd sätt för föreningarna utarbetat förslag till stadgar och försäkringsvillkor, ett tidsenligt bokföringsformulär m. m. och anordnat talrika instruktionskurser för funktionärer, varjämte förbundet utgiver en periodisk facktidsskrift, innehållande artiklar och utredningar i aktuella ämnen och andra betydelsefulla frågor från brandförsäkringsföreningarnas verksamhetsfält. Till förbundet hörde 239 föreningar vid utgången av år 1939. Detta utgör 86 % av alla finskspråkiga föreningar i landet. De svenskspråkiga brandförsäkringsföreningarna hava år 1941 bildat De svenska Brandförsäkringsföreningarnas Förbund, vars uppgift är att övervaka sina medlemföreningsars gemensamma intressen.

II. Lokala kreatursförsäkringsföreningar.

Under år 1939 ha 2 föreningar vidtagit med sin verksamhet. Antalet föreningar i slutet av år 1939 är 94.

Antalet föreningar i de skilda länen var vid utgången av år 1939:

Föreningarnas sammanlagda försäkringsbestånd vid utgången av år 1939 utgjorde:

Antalet hästar som försäkrats i de lokala föreningarna har under år 1939 ökat med 3,219 och försäkringsbeståndet har ökat med 24,611,100 mk. Antalet försäkrade nötkreatur har ökat med 1,045 och försäkringsbeståndet med 2,334,500 mk. Försäkringsbeståndet för övriga kreatur har minskats med 2,200 mk.

Om till nyssnämnda 28,910 försäkrade hästar läggas de 11,123 hästar, som vid samma tid voro försäkrade i 2 inhemska kreatursförsäkringsbolag, finner man, att vid utgången av år 1939 i

Yleiskatsausta varten yhdistetään seuraavassa taulussa vastaavia tietoja niiltä 35 vuodelta, joilta tilastollisia tietoja on saatavana.

För att ernå nödig överblick sammanställas i följande tabell motsvarande uppgifter för de 35 år, från vilka statistiska uppgifter föreligga.

Vuosi År	Vahingottumisprosentti Skadeprocent		Korvaussumma vakuutussumman 100 mk:aa kohti Ersättningssumma per 100 mk av försäkringssumman	
	Hevosten Hästar	Nautaeläinten Nötkreatur	Hevosten Hästar	Nautaeläinten Nötkreatur
	%	%	mk	mk
1904	1.67	1.68	1.10	1.00
1905	1.77	1.94	0.96	1.08
1906	1.60	1.86	1.11	1.18
1907	1.63	1.45	0.97	1.00
1908	1.65	1.19	1.11	0.87
1909	1.74	1.46	1.16	1.00
1910	2.03	1.26	1.20	0.93
1911	2.31	1.25	1.68	0.97
1912	2.21	1.52	1.37	1.06
1913	1.94	1.33	1.26	1.00
1914	2.07	1.45	1.25	1.04
1915	1.84	1.40	1.24	0.97
1916	1.54	0.64	1.00	0.53
1917	1.52	0.68	1.21	0.58
1918	1.13	0.85	0.87	0.74
1919	1.20	0.58	1.02	0.77
1920	1.16	0.41	1.10	0.60
1921	1.14	0.61	1.17	0.77
1922	1.48	0.30	1.23	0.75
1923	1.32	0.72	1.01	0.74
1924	1.51	0.79	1.17	0.85
1925	1.43	0.73	1.08	0.71
1926	1.49	0.76	1.05	0.78
1927	1.70	0.71	0.93	0.62
1928	1.60	0.78	1.18	0.94
1929	1.91	1.01	1.42	1.22
1930	1.90	1.33	1.24	1.68
1931	2.05	1.88	1.40	1.87
1932	2.27	1.64	1.41	1.50
1933	2.36	1.80	1.37	1.33
1934	2.49	2.39	1.38	1.76
1935	2.75	1.83	1.53	1.22
1936	2.47	1.99	1.30	1.07
1937	2.66	2.24	1.48	1.22
1938	3.56	2.69	1.75	1.37
1939	2.63	2.64	1.42	1.56

Toimintavuoden tarpeisiin päätetty taksoitus oli 3,316,800 mk. Lisätaksoituksella kannettiin 3,120 mk.

Den beslutade uttaxeringen utgjorde 3,316,800 mk. I tillskottspremier uppburos 3,120 mk.

Yhdistyksillä oli yhteensä voitto- ja tappiotilin mukaan tuloja v. 1939:

Föreningarnas sammanlagda inkomster enligt vinst- och förlusträkningen voro år 1939:

vakuutusmaksuja — premier	3,319,900 mk
jälleenvakuuttajat maksaneet. — av återförsäkrare	661,000 "
korjoja y. m. tuloja — räntor o. a. inkomster	252,800 "
Yhteensä — Summa	4,233,700 mk

sekä menoja: — samt utgifterna:

korvauksia — skadeersättningar	1,981,400 mk
hoitokustannuksia — förvaltningskostnader	383,900 "
jälleenvakuutusmaksuja — återförsäkringspremier	995,300 "
muita menoja — övriga utgifter	116,300 "
Yhteensä — Summa	3,476,900 mk

Siis tilivuoden bruttoylijäämä — Alltså räkningsårets bruttoöverskott 756,800 mk

Yhdistysten varat olivat puheena olevan vuoden lopussa sijoitetut seuraavalla tavalla:

Föreningarnas tillgångar voro vid slutet av ifrågavarande år placerade på följande sätt:

Tallettetu pankkeihin ja säästöpankkeihin sekä rahaa kassassa —	
I bank och sparbank samt i kassa	3,216,200 mk
Lainattu velkakirjaa vastaan — Lån mot skuldsedel	21,600 "
Maksamattomia vakuutusmaksuja — Utestående premier	567,100 "
Muita varoja — Övriga tillgångar	88,400 "
Yhteensä — Summa	3,893,300 mk

Yhdistysten varsinaiset velat olivat samaan aikaan:

Föreningarnas verkliga skulder vid samma tid voro:

Maksamattomia korvauksia — Oguldna skadeersättningar	76,900 mk
Lainoja — Lån	197,200 "
Muita velkoja — Övriga skulder	405,600 "
Yhteensä — Summa	679,700 mk

Siis yhdistyksien puhdas omaisuus oli vuoden 1939 lopussa 3,213,600 mk, ja on se vuoden kuluessa lisääntynyt 756,400 mk. Perimättömien vakuutusmaksujen määrä on vuoden 1939 kuluessa lisääntynyt 275,500 mk ja oli se 1939 lopussa 17 % yhdistysten vakuutusmaksutuloista.

Tämä johtui osittain siitä, että ylimääräisten kertausharjoitusten alkaessa kaikissa yhdistyksissä ei oltu vakuutusmaksujen kantoa vielä suoritettu ja se jäi joko kokonaan pitämättä tai vain pieni osa maksuista saatiin perityksi. Valitettavasti normaalioloissakin on yhdistyksissä oltu liian leväperäisiä vakuutusmaksujen perimisessä ja vakuutusmaksut on jääneet joskus vast'edes peritäviksi ja yhdistyksen varoihin nähden sangen huomattavia summia on vuosittain jouduttu perimättöminä poistamaan.

Yhdistysten puhtaan omaisuuden vakuutuskaan 1,000 markkaa kohden kunkin vuoden lopussa vuosina 1906—1939 osoittavat alla olevat luvut:

Vuonna — År 1906	1.52 mk
” — ” 1907	1.47 ”
” — ” 1908	1.23 ”
” — ” 1909	1.46 ”
” — ” 1910	2.97 ”
” — ” 1911	4.59 ”
” — ” 1912	4.58 ”
” — ” 1913	5.50 ”
” — ” 1914	6.79 ”
” — ” 1915	7.82 ”
” — ” 1916	11.25 ”
” — ” 1917	11.91 ”
” — ” 1918	15.09 ”
” — ” 1919	14.26 ”
” — ” 1920	12.75 ”
” — ” 1921	13.98 ”
” — ” 1922	15.04 ”
” — ” 1923	16.51 ”
” — ” 1924	18.52 ”
” — ” 1925	20.64 ”
” — ” 1926	22.28 ”
” — ” 1927	22.69 ”
” — ” 1928	23.98 ”
” — ” 1929	23.57 ”
” — ” 1930	23.38 ”
” — ” 1931	23.40 ”
” — ” 1932	25.02 ”
” — ” 1934	26.60 ”
” — ” 1935	26.15 ”
” — ” 1936	24.13 ”
” — ” 1937	22.34 ”
” — ” 1938	21.74 ”
” — ” 1939	21.18 ”

Således utgjorde vid slutet av år 1939 föreningarnas verkliga tillgångar 3,213,600 mk, och hava dessa under året ökat med 756,400 mk. Beloppet utestående premier har under år 1939 ökat med 275,500 mk och utgjorde vid utgången av år 1939 17 % av premierna.

Detta berodde till en del därpå, att premieuppbörden ej ännu var verkställd, och den utblev helt och hållet, eller kunde endast en ringa del inkasseras med anledning av, att de extra repetitionsövningarna vidtogs. Beklagligt är att föreningarna även under normala förhållanden försummat att indriva sina premier i tid och att denna indrivning lämnats till en avlägsen framtid, så att på detta sätt ganska betydliga summor i förhållande till föreningens tillgångar årligen avskrivits oindrivna.

Nedanstående tal angiva föreningarnas rena behållning för varje 1,000 mk av försäkringsbeståndet vid utgången av åren 1906—1939:

Tästäkin näkyy, että yhdistysten puhdas omaisuus on yleensä vuodelta kasvanut vakuutus-kantaan verrattuna. Puhtaan omaisuuden suhteellinen aleneminen vuosina 1936, 1937 ja 1938 johtuu vakuutuskannan suuresta noususta.

Alla olevassa taulussa yhdistykset ryhmitetään läänittäin niiden vuoden 1939 lopussa omistamien varojen suuruuden mukaan, kun niistä on vähennetty maksamattomat korvaukset ja kaikki lainat.

Härav framgår, att i allmänhet föreningarnas tillgångar är för år ökats i förhållande till försäkringsbeståndet. Tillgångarnas relativa minskning under åren 1936, 1937 och 1938 har förorsakats av försäkringsbeståndets stora ökning.

I nedanstående tabell grupperas föreningarna länsvis efter storleken av sin behållning vid utgången av år 1939 sedan oiguldna skadeersättningar och samtliga lån frändragits.

L ä ä n i L ä n	Velat ovat varoja suuremmat Gälden övertiger tillgångarna med				Varat ovat velkoja suuremmat Tillgångarna övertiger gälden med				Yhteensä Summa
	10,000 mk tai sitä enemmän 10,000 mk eller däröver	5,000 mk- 10,000 mk- välillä 5,000 och 10,000 mk	5,000 mk- 5,000 mk välillä 5,000 och 5,000 mk	vähemmän kuin 5,000 mk vähän en 5,000 mk	5,000 mk- 10,000 mk- välillä 5,000 och 10,000 mk	10,000 mk- 20,000 mk- välillä 10,000 och 20,000 mk	20,000 mk- 50,000 mk- välillä 20,000 och 50,000 mk	50,000 mk- 50,000 mk tän 50,000 mk eller däröver	
Uudenmaan — Nylands	—	—	—	—	—	2	—	—	2
Turun ja Porin — Åbo och Björneborgs	—	—	—	—	—	2	5	2	9
Ahvenanmaan maakunta — Landsk. Åland	—	—	—	—	—	—	—	1	1
Hämeen — Tavastehus	1	—	—	1	—	—	—	2	4
Viipurin — Viborgs	—	—	—	—	2	5	10	3	20
Mikkelin — St Michels	—	—	—	—	—	—	1	—	1
Kuopion — Kuopio	1	—	—	—	—	1	1	3	6
Vaasan — Vasa	—	3	—	—	8	9	16	9	45
Oulun — Uleåborgs	2	—	—	—	—	—	2	2	6
Yhteensä — Summa	4	3	—	1	10	19	35	22	94

Vaikka yhdistysten varojen summa on yleensä kasvanut, ovat useimmat yhdistykset edelleen varsin heikkoja.

Seuraavassa taulussa esitetään ne syyt, jotka ovat aiheuttaneet vakuutettujen hevosten kuoleman.

Ehuru föreningarnas tillgångar i allmänhet ökats, äro de flesta föreningar ännu synnerligen svaga.

I följande tabell anföras orsakerna till de dödsfall, som drabbat försäkrade hästar.

Hevosten kuoleman syyt. — Orsakerna till dödsfall, som drabbat hästar.

Syy Orsak	Kuolemantapauksia — Dödsfall	
	1939	
	Luku Antal	%
Erilaiset luokatkeamat — Benbrott av olika slag	30	7.1
Patti — Spatt	6	1.4
Tulehdukset luissa ja nivelissä — Inflammation i ben och leder	17	4.0
Muut luuston taudit — Annan sjukdom i benbyggnaden	7	1.7
Erilaiset kaviotaudit — Hovlidanden av olika slag	6	1.4
Tulehdukset jänteissä ja jännetupeissa — Inflammation i senor och senskidor	10	2.4
Muut ontumisviat — Hältor av olika slag	14	3.3
Ähky — Kolik	69	16.4
Muut vatsa- ja suolivammat ja taudit — Övriga åkommor och sjukdomar i mage och tarmar	74	17.6
Hengityselinten vammat ja taudit. — Åkommor och sjukdomar i andningsorganen	39	9.3
Kuohitsemisen seuraukset — Kastrationsföljder	5	1.2
Muut taudit ja vammat — Andra sjukdomar och åkommor	88	20.9
Syy tuntematon — Okänd orsak	56	13.3
Yhteensä — Summa	421	100.0

Samalla tavalla esitetään seuraavassa taulussa vakuutettuja nautaeläimiä kohdanneiden kuoleman-
tapausten syyt.

Likaledes anföras i nedanstående tabell orsaker-
kerna till de dödsfall, som drabbat försäkrade
nöt kreatur.

Nautaeläinten kuoleman syyt. — Orsakerna till dödsfall, som drabbat nötkreatur.

Syy Orsak	Kuolemantapauksia — Dödsfall	
	1939	
	Luku Antal	%
Erilaiset luokatkeamat — Benbrott av olika slag	7	3.9
Muut luuston ja nivelten vammat — Andra åkommor i benbyggnad och leder....	1	0.6
Punatanti — Blodstallning	13	7.2
Pernarutto — Mjältbrand	—	—
Vatsa- ja suolivammat ja taudit — Mag- och tarmåkommor och sjukdomar	41	22.8
Hengityselinten vammat ja taudit — Fel och sjukdomar i andningsorganen.....	4	2.2
Poikimakuume — Kalvningsfeber	19	10.5
Vammoja siinänelimissä — Åkommor i könsorganen	17	9.4
Muut taudit ja vammat — Andra sjukdomar och åkommor	57	31.7
Syy tuntematon — Okänd orsak	21	11.7
Yhteensä — Summa	180	100.0

Seuraavaan tauluun otetut luvut esittävät lää-
mittäin, kuinka monessa tapauksessa suoranainen
tapaturma on vuonna 1939 aiheuttanut vammoja.

Talen i följande tabell angiva, huru många av
ovananfödda skador under år 1939 förorsakats ge-
nom direkt olyckshändelse, och anföras dessa tal
fördelade på de skilda länen.

Tapaturmasta aiheutuneet vahingot 1939. — Skador, som förorsakats av olycksfall 1939.

L ä ä n i L ä n	Hevosvammoja, seurauksena: Hästakador, som lett till:						Nautael. vammoja, seurauksena: Nötkr. akador, som lett till:					
	kuolema — död			arv. alennus värdeneds.			kuolema — död			arv. alennus värdeneds.		
	Yht. S:a	Siitä tapaturm. Därav olycksf.		Yht. S:a	Siitä tapaturm. Därav olycksf.		Yht. S:a	Siitä tapaturm. Därav olycksf.		Yht. S:a	Siitä tapaturm. Därav olycksf.	
		Luku Antal	%		Luku Antal	%		Luku Antal	%		Luku Antal	%
Uudenmaan — Nylands	3	—	—	—	—	—	—	—	—	—	—	
Turun ja Porin—Åbo och Björ- neborgs	38	12	31.6	73	9	12.3	19	—	—	13	—	
Ahvenanmaan maak. — Land- skap. Åland	11	3	27.3	57	22	38.6	11	—	—	52	—	
Hämeen — Tavastehus	32	1	3.1	2	1	50.0	19	2	10.5	—	—	
Viipurin — Viborgs	50	8	16.0	87	12	13.8	45	6	13.3	9	1	
Mikkelin — S:t Michels	1	—	—	8	—	—	1	—	—	1	—	
Kuopion — Kuopio	17	7	41.2	26	5	19.2	32	4	12.5	2	—	
Vaasan — Vasa	247	26	10.5	29	—	—	40	—	—	2	—	
Oulun — Uleåborgs	22	3	13.6	15	4	26.7	13	—	—	—	—	
Yhteensä — Summa	421	60	14.3	297	53	17.8	180	12	6.7	79	1	

Alkaen vuodesta 1926, jolloin paikallisten eläin-
vakuutusyhdistysten vakuutuskannan jälleenvakuut-
taminen sai alkunsa, vakuutusyhdistysten vakuu-
tismaksutulot ja vahingonkorvausmenot kokonai-
suudessaan, jälleenvakuuttajain osuudet niistä sekä

Under tiden f. o. m. år 1926, då återförsäkrin-
gen av de lokala kreatursförsäkringsföreningarnas
försäkringsbestånd tog sin början, ha försäkrings-
föreningarnas totala premieinkomster och skade-
ersättningar, återförsäkringarnas andelar samt

yhdistysten omat osuudet ovat suhtautuneet toisiinsa seuraavassa taulussa esitetyllä tavalla.

föreningarnas egna andelar förhållit sig till varandra på sätt tabellen här nedan utvisar.

Vuosi År	Vakuutusmaksuja kaikkiaan Summa försäkringspremier	Siltä jälleenvakuuttajain osuus Därav återförsäkrarnas andel	Yhdistysten osuus Föreningarnas andel	Vahingonkorvauksia kaikkiaan Summa skadeförsäkringar	Siltä jälleenvakuuttajain osuus Därav återförsäkrarnas andel	Yhdistysten osuus Föreningarnas andel	Korvaukset %:ssa vak. maksuista Ersättningar i % av premier		
							Kalkkiaan Inalles	Jäll. vak. Återförs.	Yhdist. Fören.
1926	640 700	—	640 700	478 600	—	478 600	74.7	—	74.7
1927	687 000	6 900	680 100	520 500	12 800	507 900	75.8	185.5	74.7
1928	714 000	26 600	687 400	586 600	24 200	562 400	82.2	91.0	81.8
1929	783 700	43 900	739 800	652 600	39 900	612 700	83.3	90.9	82.8
1930	815 700	69 700	746 000	763 700	90 800	672 900	93.6	130.3	90.2
1931	832 200	78 500	753 700	808 700	109 100	699 600	97.2	139.0	92.8
1932	904 100	88 500	815 600	727 700	66 000	661 700	80.5	74.6	81.1
1933	889 300	44 200	845 100	695 600	43 300	652 300	78.2	98.0	77.2
1934	935 900	54 800	881 100	798 400	47 200	751 200	85.3	86.2	85.3
1935	1 083 800	74 800	1 009 000	819 200	76 600	742 600	75.6	102.4	73.6
1936	1 396 200	167 000	1 229 200	855 100	98 800	756 300	61.2	59.2	61.5
1937	1 884 300	372 900	1 511 400	1 235 400	261 800	974 100	67.0	70.1	64.5
1938	2 628 100	725 200	1 902 900	1 900 100	603 300	1 296 800	72.3	83.2	68.1
1939	3 316 800	995 300	2 321 500	1 981 400	661 000	1 320 400	59.7	66.4	56.9

Vuoden 1939 aikana 77 yhdistystä eli n. 82 % kaikista yhdistyksistä on jälleenvakuuttanut osan vakuutuskannastaan. Nämä yhdistykset voivat jälleenvakuutuksen turvin vakuuttaa eläimet täydestä arvostaan ja siten täydellisesti tyydyttää paikkakuntansa vakuutustarpeen. Sitä vastoin ne 17 yhdistystä, jotka eivät ole järjestäneet jälleenvakuutusta, voivat vakuuttaa eläimet enintään yhdistysjärjestyksensä määräämistä enimmäismäärästä. Näistä yhdistyksistä on Vaasan läänissä 12, Turun ja Porin sekä Oulun läänissä 2 ja Ahvenanmaan maakunnassa 1.

Vakuutusosottajain kannalta sekä silmälläpitäen vakuutusturvan lisäämistä ja sen ulottamista yhä laajempaan pienehin ei ole yhdentekevää, kykenevätkö yhdistykset vakuuttamaan eläimet täyteen tai lähes täyteen arvoon vaiko mahdollisesti vain kolmannekseen todellisesta arvosta.

Keskinäisistä vahinkovakuutusyhdistyksistä annetun lain 6 § 1 mom. 7) kohdan mukaan on vakuutusyhdistyksen yhdistysjärjestyksessä mainittava ne perusteet, joiden mukaan määrätään korkeimmat vakuutusmäärät, joista yhdistys saa ilman jälleenvakuutusta ottaa vastatakseen. Saman §:n 2 mom:n mukaan taas on sosiaaliministeriön, vahvistaessaan sanottua määräystä yhdistyksen yhdistysjärjestykseen, valvottava, että syntyy turvaava suhde yksityisen vastuun-

Under år 1939 ha 77 föreningar eller 82 % av alla föreningar återförsäkrat en del av sitt försäkringsbestånd. Dessa föreningar kunna med stöd av sina återförsäkringar försäkra djuren till deras fulla värde och sålunda fullständigt tillgodose ortens försäkringsbehov. Däremot kunna de 17 föreningar, vilka icke tagit någon återförsäkring, försäkra djuren endast till det maximalbelopp, som bestämmes i deras stadgar. Av dessa föreningar verka 12 i Vasa län, 2 i Åbo och Björneborgs och Uleåborgs län samt i landskapet Åland 1.

Ur försäkringstagarnas synpunkt åter och med tanke på försäkringsskyddets ökande och dess utsträckande till allt vidare kretsar är det icke likgiltigt huruvida föreningarna äro i stånd att försäkra kreaturen till fullt resp. nästan fullt värde eller möjligen blott till en tredjedel av faktiska värdet.

Enligt 6 § 1 mom. punkt 7) i lagen om ömsesidiga skadeförsäkringsföreningar böra försäkringsförenings stadgar innehålla bestämmelse om de grunder, enligt vilka de högsta försäkringsbelopp fastställas, för vilka föreningen må utan återförsäkring ikläda sig ansvarighet. Enligt 2 mom. i samma § åter skall socialministeriet vid fastställandet av sagda bestämmelse i förenings stadgar tillse, att ett betryggande förhållande mellan enskild ansvarighetsrisk och för-

vaaran ja yhdistyksen koko vakuutuskannan välille. Jotta nämä säännökset saataisiin toteutetuiksi tarkoituksenmukaisesti ja samalla kaikille eläinvakuutusyhdistyksille yhdenmukaisesti on eläinvakuutusyhdistyksiä varten laaditussa ja sosiaaliministeriön hyväksymässä malli-yhdistysjärjestyksessä ehdotettu sensisältöinen määräys, ettei yhdistys saa yhdestäkään vakuutuksesta pitää omalla vastuullaan eläintä kohti enempää kuin yksi sadalta yhdistyksen koko vakuutuskannasta eikä missään tapauksessa enempää kuin 5,000 markkaa eläintä kohti sekä että yhdistys järjestää vastuidensa jälleenvakuuttamisen sen mukaisesti, kuitenkin siten, että ensiksi jälleenvakuutetaan vähintään 20 % kustakin eri vastuusta.

Koska useimmat vakuutusyhdistykset ovat hyväksyneet ehdotetut mallimääräykset sellaisinaan, lienee tärkeää valaista, miten jälleenvakuutusta koskevat malliehdotuksen määräykset vaikuttavat erisuuruisten vakuutusyhdistysten myöntämiin erisuuruisiin vakuutuksiin. Seuraava taulu osoittaa, kuinka suuri osa 1,000—8,000 markan suuruudesta vakuutuksesta on jälleenvakuutettava yhdistyksen vakuutuskannan ollessa vähintään 300,000 markkaa.

Yhdistyksen vakuutuskanta Föreningens försäkringsbestånd mk	Jokaisesta, yhdistyksen antamasta — På varje av föreningen beviljad							
	1 000	2000	3 000	4 000	5 000	6 000	7 000	8 000
	mk:n suuruudesta vakuutuksesta on mallehtojen mukaan jälleenvakuutettava: mk stor försäkring bör enligt normalvillkoren återförsäkras:							
300 000	200	400	600	1 000	2 000	3 000	4 000	5 000
400 000	200	400	600	800	1 000	2 000	3 000	4 000
500 000 tai yli—ell. mer	200	400	600	800	1 000	1 200	2 000	3 000

Taulussa on yhdistysten suuruuden lähtökohdaksi otettu 300,000 markan suuruinen vakuutuskanta eli pienin vakuutuskanta, jota malliehdossa vaaditaan. Sensuuruiseen yhdistyksen täytyy, voidakseen vakuuttaa esim. hevosen 5,000 markan arvoon, jälleenvakuuttaa siitä 2,000 markkaa, mutta jos vakuutuskanta nousee 400,000 tai 500,000 markkaan, vaaditaan yhtä suuri jälleenvakuutus vasta 6,000 tai 7,000 markan suuruudesta vakuutuksesta. Suuremmalla yhdistyksellä on siis paljon enemmän liikuntavapautta myöntäessään verraten suuria vakuutuksia.

Muutamit yhdistykset ovat halunneet kokonaan poistaa malliehdossa olevan määräyksen siitä, että jokaisesta vakuutuksesta vähintään 20 % on jälleenvakuutettava. Koska tässä on kysy-

eningens hela försäkringsbestånd åstadkommes. I syfte att få dessa stadganden förverkligade på ett ändamålsenligt och tillika för samtliga kreatursförsäkringsföreningar enhetligt sätt har i ett normalförslag till stadgar för kreatursförsäkringsföreningar, vilket socialministeriet godkänt, föreslagits en bestämmelse av det innehåll, att förening icke får på något försäkrat djur hålla på eget ansvar mer än 1 % av föreningens hela försäkringsbestånd och i ingen händelse mer än 5,000 mark per djur samt att föreningen ordnar återförsäkringen av sina risker i överensstämmelse därmed, dock så, att överst återförsäkras minst 20 % av varje enskild risk.

Enär de flesta försäkringsföreningar godkänt dessa föreslagna normer som sådana, torde det vara av vikt att belysa verkningarna av normalförslagets bestämmelser om återförsäkring på olika stora försäkringar inom olika stora försäkringsföreningar. Nedanstående tabell visar, vilket belopp av en försäkring, stor 1,000—8,000 mark, bör enligt normalvillkoren återförsäkras, om föreningens försäkringsbestånd uppgår till minst 300,000 mark.

Till utgångspunkt i fråga om förenings storlek har i tabellen tagits ett försäkringsbestånd om 300,000 mark eller det minsta bestånd, som enligt normalvillkoren kräves. En förening av denna storlek måste, för att kunna försäkra t. ex. en häst till ett belopp av 5,000 mark, härav återförsäkra 2,000 mark, medan, om försäkringsbeståndet stiger till 400,000 resp. 500,000 mark, en lika stor återförsäkring erfordras först för en försäkring, lydande å 6,000 resp. 7,000 mark. En större förening har sålunda betydligt mera rörelsefrihet vid beviljande av relativt stora försäkringar.

En del föreningar ha helt och hållet önskat avlägsna den i normalvillkoren ingående bestämmelsen, att av varje försäkring minst 20 % skall återförsäkras. Enär här är fråga om en

myksessä seikka, joka koskee yksinomaan yhdistyksen ja sen jälleenvakuuttajan välistä sopimussuhdetta, ei sosiaaliministeriö ole katsonut voivansa eri tapauksissa ehdottomasti pitää kiinni puheenaolevasta määräyksestä, kun vaan yhdistys muuten täyttää jälleenvakuutusvelvollisuutensa.

Toivottavaa on, että myös eläinvakuutusyhdistykset uuden lain ja hyvin järjestetyn jälleenvakuutuksen turvissa pääsisivät niistä vaikeuksista, jotka tähän asti ovat olleet estämässä tämän maamme karjanhoidolle varsin tärkeän paikallisen vakuutustoiminnan tarkoituksenmukaista edistymistä ja kehittymistä. Maamme maanviljelyksen ja karjanhoidon kannalta on erittäin tärkeää, että kotieläimiä voidaan tarpeen mukaisesti vakuuttaa, ja paikalliset eläinvakuutusyhdistykset puolestaan eivät voi menestyä toiminnassaan ilman sitä tukea ja turvaa, jota jälleenvakuutus tarjoaa niille.

III. Kalastusvakuutusyhdistykset.

Kalastusvakuutuksella tarkoitetaan elinkeinona harjoitetussa kalastuksessa käytettyjen välineiden, kuten pyydysten, alusten ja suojarakennusten vakuuttamista, joten otsakkeessa oleva, yleisesti käytetty nimitys „kalastusvakuutus” on jonkun verran harhaanjohtava.

Kalastusvakuutus ei ole maamme kalastajain piirissä saanut osakseen mainittavaa harrastusta. Turussa toimivan *Keskinäisen Vakuutusyhtiön Sammon* yhteyteen perustettu, paikallisten kalastusvakuutusyhdistysten vastuiden jälleenvakuuttajaksi tarkoitettu eri osasto ei ole päässyt aloittamaankaan toimintaansa, koska se ei ole saanut mitään jälleenvakuutuksia.

Vuonna 1938 on toiminut vain 3 kalastusvakuutusyhdistystä, *Laatokan Kalastusvakuutusyhdistys*, *Satakunnan Kalastusvälinevakuutusyhdistys* ja *Itäisen Suomenlahden Kalastusvälinevakuutusyhdistys*.

Kertomusvuoden alussa aloitti toimintansa Nylands Fiskeriförsäkringsförening niminen yhdistys, jonka vakuutuskanta jo ensimmäisenä toimintavuonna oli lähes 1 ½ milj. mk, siis n. 2 kertaa niin suuri kuin edellisellä vuonna toimineiden yhdistysten vakuutuskanta yhteensä. Näin ollen on kertomusvuonna toiminut 4 kalastusvakuutusyhdistystä, mutta Laatokan kalastusvakuutusyhdistyksen toi-

angellägenhet, som uteslutande gäller ett avtalsförhållande mellan föreningen och dess återförsäkrare, har socialministeriet icke ansett sig kunna in casu obetingat fasthålla vid bestämmelsen i fråga, blott föreningen i övrigt fullgör sin återförsäkrings skyldighet.

Det är att hoppas, att även kreatursförsäkringsföreningarna i hägnat av den nya lagen och en väl ordnad återförsäkring skola övervinna de svårigheter, som hittills hindrat denna för landets boskapsskötsel synnerligen betydelsefulla lokala försäkringsverksamhet att på ett ändamålsenligt sätt förkovras och utvecklas. För jordbruket och boskapsskötseln i vårt land är det av synnerlig vikt, att husdjuren kunna i mån av behov försäkras, och de lokala kreatursförsäkringsföreningarna å sin sida kunna icke med framgång bedriva sin verksamhet utan det stöd och skydd, som återförsäkringen erbjuder dem.

III. Fiskeriförsäkringsföreningar.

Med fiskeriförsäkring åsyftas försäkring av de hjälpmedel, såsom fångstredskap, farkoster och skjulbyggnader, vilka användas vid såsom närringsfång bedrivet fiskeri, varför rubrikens allmänt använda benämning „fiskeriförsäkring” är något missvisande.

Fiskeriförsäkringen har icke bland landets fiskare tillvunnit sig något nämnvärt intresse. Sålunda har en av *Ömsesidiga Försäkringsbolaget Sampo* i Åbo grundad avdelning för återförsäkring av lokala fiskeriförsäkringsföreningars risker icke kunnat träda i verksamhet, enär inga återförsäkringar stått att få.

Under år 1938 ha endast 3 fiskeriförsäkringsföreningar varit i verksamhet; föreningarnas namn äro utsatta här invid.

Vid ingången av berättelseåret begynte en förening vid namn Nylands Fiskeriförsäkringsförening sin verksamhet med ett försäkringsbestånd, som redan under första verksamhetsåret steg till närmare 1 ½ milj. mk, således två gånger så stort som de under föregående år opererande föreningarnas sammanlagda försäkringsbestånd. Således hava under berättelseåret 4 fiskeriförsäkringsföreningar

minnasta ei ole saatu tietoja, joten tilasto käsittää vain 3 yhdistystä.

Kalastusvakuutusyhdistysten yhteenlaskettu vakuuskanta oli v:n 1939 päättyessä pyörein luvuin 2,123,400 mk, jaettuna 317 vakuutukselle; vakuutusta kohden tuli siis keskimäärin noin 6,700 mk. Vakuutusmaksuja kantoivat yhdistykset vuonna 1939 yhteensä 43,685 mk ja suorittivat vahingonkorvauksia 17,359 mk. Jälleenvakuutuksia yhdistykset eivät ole käyttäneet.

varit i verksamhet, men uppgifter hava icke erhållits angående Laatokan kalastusvakuutusyhdistys och avser statistiken således endast 3 föreningar.

Fiskeriförsäkringsföreningarnas sammanlagda försäkringsbestånd vid utgången av år 1939 utgjorde i runt tal 2,123,400 mk, fördelat på 317 försäkringar; medelbeloppet per försäkring var sålunda omkring 6,700 mk. I premier uppburo föreningarna under år 1939 inalles 43,685 mk och betalade i skadeersättningar 17,359 mk. Återförsäkring ha föreningarna icke tagit.

1939.

1.

PALOVAKUUTUS. — BRANDFÖRSÄKRING.

ASSURANCE CONTRE L'INCENDIE.

VAKUUTUSKANTA, VAHINGOT, TAKSOITUS, TULOT JA
MENOT. — FÖRSÄKRINGSBESTÅND, SKADOR, TAXERING,
INKOMSTER OCH UTGIFTER.

SOMMES ASSURÉES, INDEMNITÉS, TAXATION, RECETTES ET DÉPENSES.

1	2	3	4	5	6	7	8	9	10	11	
Yhdistys. (Lääni ja kunta.) Förening. (Län och kommun.) Sociétés.	Voinnon alkamisvuosi. Kärselyn viikot ar. Année de fondation.	Vakuutussumma vuoden päättyessä, jälleenvakuutettua osaa vähentämättä. Försäkringssumma vid årets slut utan avdrag av återförsäkringar. Sommes assurées à la fin de l'année, réass. non déduites.			Vuoden lopussa olevasta vakuutussummasta oli jälleenvakuutettua avförsäkringssumman viideltä seitsemältä prosentilta. Restances à la fin de l'année.	Tilivuoteen kuuluvat vahingot. Skador hörande till redovisningsåret. Sinistres de l'année coulante.			Takaajien osittaissumman 1,000:lla. Utaxeringsprocentipremiödelräkningen. Fraction of the summas pour calculer les primes.	Takaajien maksut. Utaxerade premier. Primes taxes.	
		Kilntelmistöä. Fastighet. Immeubles.	Irtaimistoa. Lösegendom. Meubles.	Koko vakuutussumma. Hela försäkringssumman. Somme totale.		Kilntelmistöä. Fastighet. Immeubles.	Irtaimistoa. Lösegendom. Meubles.	Koko korvaussumma. Hela beloppet. Somme totale.			
					1,000 markkaa. — 1,000 mark.		Markkaa. — Mark.				
Uudenmaan lääni. Nylands län.											
<i>Raseporin kihlakunta.</i> <i>Raseborgs härad.</i>											
1	Karjalohja ja Sammatti	1911	10,234	2,137	12,371	11,718	—	—	—	1: 80	23,199
<i>Lohjan kihlakunta.</i> <i>Lojo härad.</i>											
2	Nummi	1936	16,716	7,884	24,600	24,414	—	—	—	1: 70	39,268
3	Pusula	1908	34,643	17,794	52,437	21,638	—	6,000	6,000	1: 70	93,627
4	Yhteensä — Summa		51,359	25,678	77,037	46,052	—	6,000	6,000		132,895
<i>Helsingin kihlakunta.</i> <i>Helsinge härad.</i>											
5	Nurmijärvi	1928	56,151	20,956	77,107	47,147	84,000	59,787	143,787	1: 75	136,478
6	Mäntsälä	1928	40,177	12,587	52,764	35,832	25,000	24,849	49,849	1: 70	87,066
7	Sibbo	1894	59,276	26,060	85,336	70,573	29,500	14,450	43,950	2: —	165,302
8	Pornainen	1924	27,369	9,380	36,749	27,937	5,000	350	5,350	1: 50	54,958
9	Tuusula	1928	48,577	15,375	63,952	43,670	2,511	520	3,031	1: 90	119,355
10	Askola	1879	27,593	11,236	38,829	21,767	500	1,000	1,500	1: 50	60,059
11	Yhteensä — Summa		259,143	95,594	354,737	246,926	146,511	100,956	247,467		623,218
<i>Pernajan kihlakunta.</i> <i>Pernå härad.</i>											
Ömsesid. Försäkringsföreningen											
12	Östra Nylands Brandstodsforening — Itä-Uudenmaan Palopuhdistus	1892	628,183	227,608	855,791	256,737	1,444,968	359,819	1,804,787	1: 50	1,560,396
13	Liljendal	1922	20,465	6,210	26,675	15,237	220	20	240	1: 82	53,361
14	Artjärvi	1866	28,545	11,106	39,651	17,855	—	500	500	1: 50	67,605
15	Lappträsk	1917	38,066	11,388	49,454	25,593	18,728	7,000	25,728	1: 50	75,241
16	Elimäki	1889	39,169	13,801	52,970	20,663	313	175	488	1: 70	92,439
17	Iitti	1879	71,544	30,811	102,355	48,759	54,600	22,655	77,255	1: 75	193,446
18	Jaala	1889	15,261	4,795	20,056	17,664	2,600	100	2,700	2: —	39,903
19	Orimattila	1883	87,077	33,472	120,549	51,312	48,910	55,449	104,359	1: 80	199,586
20	Yhteensä — Summa		928,310	339,191	1,267,501	453,820	1,570,339	445,718	2,016,057		2,281,977
21	Yhteensä Uudenmaan läänissä — Summa för Nylands län		1,249,046	462,600	1,711,646	758,516	1,716,850	552,674	2,269,524		3,061,289
Turun ja Porin lääni. Abo och Björneborgs län.											
22	Turun ja Porin läänin Palovak. yhdist.	1893	28,817	11,045	39,862	26,047	530	1,330	1,860	3: —	108,627
<i>Vehmaan kihlakunta.</i> <i>Vehmaa härad.</i>											
23	Vehmaa	1873	51,393	17,751	69,144	51,393	13,800	10,473	24,273	1: 80	110,234
24	Taivassalo	1884	48,090	19,326	67,416	26,809	12,845	15,121	27,966	1: 70	110,508
25	Laitila	1889	186,856	87,373	274,229	118,000	181,550	47,970	229,520	1: 60	444,184
26	Yhteensä — Summa		286,339	124,450	410,789	196,202	208,195	73,564	281,759		664,926

12	13	14	15	16	17	18	19	20	21	22	23	24	25	
Tulot. Inkomster. <i>Recettes.</i>				Menot. Utgifter. <i>Dépenses.</i>										Yhteensä. — Summa. Sommas.
Jälkeenrakentusyhdistyksen suatu. — Av återförskningsbolag uppburits. <i>Cote des réassurances.</i>	Isäntänsuut. Tiliskorjapremier. <i>Supplément de primes.</i>	Korot. — Räntor. <i>Intérêts.</i>	Muut tulot. Övriga inkomster. <i>Autres recettes.</i>	Vuoden vajaus. Brist för året. <i>Déficit de l'année.</i>	Siltynyt vajaus. Utbalanserad brist. <i>Déficit résidé.</i>	Vahingonkorvaukset. Skadeoskottningar. <i>Paiements pour sinistres.</i>	Hollokustannukset. Förvaltningskostnader. <i>Frais.</i>	Jälkeenrakentamaksut. Återförskningspremier. <i>Primes payées aux réassureurs.</i>	Varamaksuon, lain m. k. Till reasevonden, em. lag. <i>Au fonds de réserve, d'après la loi.</i>	Varasestoon, lain m. k. Till reasevonden, em. lag. <i>Au fonds de réserve, d'après la loi.</i>	Pohjot vak. maksuujän- nökisistä. Avskrivna premienester. <i>Amortisation des primes non payées.</i>	Muut menot. Övriga utgifter. <i>Autres dépenses.</i>	Vuoden ylijäämä. Årsöverskott. <i>Excédent de l'année.</i>	
—	—	6,344	1,111	—	—	—	8,075	12,841	—	136	—	9,602	30,654	
—	—	424	—	—	—	—	3,995	27,833	1,963	—	—	5,901	39,692	
—	1,200	14,488	2,903	—	—	6,000	19,613	43,931	4,735	272	—	37,667	112,218	
—	1,200	14,912	2,903	—	—	6,000	23,608	71,764	6,698	272	—	43,568	151,910	
—	109,471	3,908	9,488	—	—	143,787	12,259	62,270	6,824	301	665	33,239	259,345	
—	20,710	3,886	5,135	—	—	49,849	16,537	42,265	4,354	—	—	3,792	116,797	
—	11,378	66,431	6,956	—	—	43,950	26,199	38,239	8,252	135	37,658	95,634	250,067	
—	4,016	5,382	4,879	—	—	5,350	6,657	34,109	2,748	—	—	20,371	69,235	
—	—	8,139	81	—	—	3,031	14,111	50,282	—	3,920	1,675	54,556	127,575	
12	590	17,190	1,063	—	—	1,500	14,764	26,275	3,003	—	2,120	31,252	78,914	
12	146,165	104,936	27,602	—	—	247,467	90,527	253,440	25,181	4,356	42,118	238,844	901,933	
—	1,091,206	113,805	2,405	—	—	1,804,787	350,004	456,329	78,000	2,832	37,025	38,835	2,767,812	
—	—	17,404	1,780	—	—	240	13,109	28,662	4,612	—	19,506	6,416	72,545	
—	245	21,066	4,028	—	—	500	4,988	23,556	5,000	—	600	58,300	92,944	
—	5,652	22,235	2,476	—	—	25,728	8,508	35,389	3,762	—	—	32,217	105,604	
—	320	31,790	4,893	—	—	488	19,273	29,621	—	339	12,993	66,728	129,442	
—	20,424	33,147	80	—	—	77,255	33,088	80,101	9,672	686	6,876	39,419	247,097	
—	1,503	5,282	1,153	—	—	2,700	4,676	18,186	1,992	125	189	19,973	47,841	
—	21,226	35,223	12,896	—	—	104,359	20,454	73,480	9,979	1,025	2,139	57,495	268,931	
—	1,140,576	279,952	29,711	—	—	2,016,057	454,100	745,324	113,017	5,007	79,328	319,383	3,732,216	
12	1,287,941	406,144	61,327	—	—	2,269,524	576,310	1,083,369	144,896	9,771	121,446	611,397	4,816,713	
—	606	12,216	14,609	—	—	1,860	46,818	68,698	—	2,087	14,983	1,612	136,058	
—	16,416	30,186	6,560	—	—	24,273	15,978	42,872	7,000	—	18,046	55,227	163,396	
—	14,504	38,786	2,329	—	—	27,966	17,997	39,758	5,525	27	16,098	58,756	166,127	
—	127,725	92,127	12,773	—	—	229,520	73,402	157,789	180,000	630	18,857	16,611	676,809	
—	158,645	161,099	21,662	—	—	281,759	107,377	240,419	192,525	657	53,001	130,594	1,006,332	

Markkaa. — Mark.

1	2	3	4	5	6	7	8	9	10	11	
Yhdistys. (Lään ja kunta.) Förening. (Län och kommun.) Sociétés.	Tohlinnan alkamivuosi. Kärsän värtög år. Année de fondation.	Vakuutussumma vuoden päättyessä, jälleenvakuutettua osaa vähentämättä. Försäkringssumma vid årets slut utan avdrag av återförsäkringar. Sommes assurées à la fin de l'année, réass. non déduites.			Vuoden lopussa olevasta vakuutussummasta oli jälleenvakuutettua. Av försäkringssumman vid årets slut var återförsäkrat. Réassurances à la fin de l'année.	Tilivuoteen kuuluvat vahingot. Skador hörande till redovsningsåret. Sinistres de l'année courante.			Utaxering 7/10 av premieföreläggningssumman. Taxation 7/10 des sommes pour cotisations les primes.	Taksollettut vak. maksut. Utaxerade premier. Primes laissez.	
		Kiinteistöstä. Fastighet. Immuebles.	Irtaimistoa. Lösegendom. Meubles.	Koko vakuutussumma. Hela försäkringssumman. Somme totale.		Kiinteistöstä. Fastighet. Immuebles.	Irtaimistoa. Lösegendom. Meubles.	Koko korvaussumma. Hela beloppet. Somme totale.			
		1,000 markkaa. — 1,000 mark.			Makkaa. — Mark.						
<i>Mynämäen kihlakunta.</i> <i>Virmo härad.</i>											
1	Mynämäki y. m.	1891	79,727	42,556	122,283	53,970	17,000	7,425	24,425	1: 60	191,044
2	Mietoinen	1932	9,712	4,712	14,424	10,771	—	—	—	1: 70	23,273
3	Rymättylä y. m.	1884	24,750	9,070	33,820	25,520	11,265	500	11,765	1: 70	59,289
4	Rymättylän Pientil. Palov. yhd.	1898	11,543	5,376	16,919	9,459	—	—	—	1: 70	27,561
5	Nagu	1867	23,513	9,462	32,975	12,659	23,071	2,750	30,821	1: 50	56,010
6	Korpo m. fl.	1869	22,524	5,198	27,722	12,088	40,400	6,834	47,234	1: 50	39,096
7	Iniö	1928	5,461	890	6,351	3,867	2,850	—	2,850	1: 80	10,320
8	Yhteensä — Summa		177,230	77,264	254,494	128,334	99,586	17,509	117,095	—	407,093
<i>Piikkion kihlakunta.</i> <i>Piikkis härad.</i>											
9	Paimio	1875	102,954	45,284	148,238	72,411	73,698	16,650	90,348	1: 70	253,305
10	Sauvo y. m.	1893	46,483	18,506	64,989	53,826	108,050	59,140	167,190	2: —	119,178
11	Pargas	1874	116,937	49,637	166,574	92,538	464,350	70,082	524,382	1: 70	304,370
12	Yhteensä — Summa		266,374	113,427	379,801	200,775	636,098	145,822	781,920	—	676,853
<i>Halkion kihlakunta.</i> <i>Halkko härad.</i>											
13	Kimito m. fl.	1873	128,375	69,315	197,690	53,449	111,799	97,052	208,851	1: 50	269,317
14	Perniö	1867	88,480	42,621	131,101	37,703	8,750	4,300	13,050	1: 40	204,505
15	Särkisalo — Finby	1905	24,890	11,712	36,602	21,553	1,350	1,115	2,465	1: 60	57,328
16	Kisko y. m.	1874	48,525	20,331	68,856	41,959	28,100	4,600	32,700	1: 70	126,069
17	Kiikala	1876	44,625	28,118	72,743	44,158	2,150	2,125	4,275	1: 60	120,229
18	Halikko y. m.	1870	106,929	58,155	165,084	59,797	52,500	7,850	60,350	1: 40	228,654
19	Uskela y. m.	1874	129,547	77,000	206,547	64,572	97,925	10,276	108,201	1: 20	281,859
20	Yhteensä — Summa		571,371	307,252	878,623	323,191	302,574	127,318	429,892	—	1,287,961
<i>Ulvilan kihlakunta.</i> <i>Ulvila härad.</i>											
21	Ulvila y. m.	1890	155,635	74,609	230,244	100,209	25,607	34,343	59,950	1: 60	391,004
22	Nakkila	1889	54,011	26,947	80,958	48,580	21,450	6,250	27,700	1: 60	121,971
23	Merikarvia y. m.	1891	67,755	22,468	90,223	54,629	40,225	10,760	50,985	1: 60	158,190
24	Kiukainen y. m.	1885	290,951	157,651	448,602	206,418	241,511	135,873	377,384	1: 60	737,045
25	Lappi T. L.	1888	32,306	15,309	47,615	21,376	5,525	1,615	7,140	1: 60	78,750
26	Rauman maalaisk.	1924	43,870	17,460	61,330	21,375	3,500	8,598	12,098	1: 70	95,868
27	Yhteensä — Summa		644,528	314,444	958,972	452,587	337,818	197,439	535,257	—	1,582,828
<i>Ikaalisten kihlakunta.</i> <i>Ikaalinen härad.</i>											
28	Ikaalinen	1891	65,261	26,759	92,020	55,326	35,280	26,950	62,230	1: 80	181,445
29	Jämijärvi	1923	19,786	6,955	26,741	13,905	6,000	1,215	7,215	1: 70	49,231
30	Parkano	1899	67,985	21,626	89,611	58,608	150,300	44,134	194,434	1: 50	155,979
31	Kankaanpää y. m.	1892	69,494	27,568	97,062	36,595	59,800	16,010	75,810	1: 80	194,667
32	Hämeenkyrö	1921	83,569	30,568	114,137	75,584	8,800	9,500	18,300	1: 70	190,705
33	Viljakkala	1921	22,550	7,578	30,128	23,295	—	—	—	1: 75	57,348
34	Yhteensä — Summa		328,645	121,054	449,699	263,313	260,180	97,809	357,989	—	829,375

¹⁾ Tähän lukuun sisältyy järjestelykustannuksia 205 mk. — Häri ingår regleringskostnader 205 mk. — ²⁾ Tähän lukuun sisältyy

12	13	14	15	16	17	18	19	20	21	22	23	24	25
Tulot. Inkomster. Recettes.					Menot. Utgifter. Dépenses.								Yhteensä. — Summa. Sommes.
Islanmaksut. Tullikotodopremier. Supplément de primes.	Jälleenvakutusyhdistöissä. — Av-berörskå- ringsbolag uppdyrta. Cote des réserveurs.	Korot — Räknot. Indrets.	Muit tulot. Övriga inkomster. Autres recettes.	Vuoden väjaus. Bidst för året. Déficit de l'année.	Silttyyt väjaus. Ubalanserad bidst. Déficit rejelt.	Vahingonkorvaukset. Skadesersättningar. Paiements pour sinistres.	Holokustannukset. Förvaltningskostnader. Præst.	Jälleenvakutusmaksut. Återforsäkringspremier. Primes payées aux réserven- teurs.	Hoivokustannukset. Förvaltningskostnader. Præst.	Amortointi. Amortation des primes non payées.	Pöytätyöt. Avalkivna premierester. Annulation des primes non payées.	Muit menot. Övriga utgifter. Autres dépenses.	
—	10,097	51,742	6,516	—	—	24,425	23,452	84,638	9,552	569	30,212	86,551	259,399
—	—	3,051	1,202	—	—	—	2,195	13,702	1,098	—	—	10,531	27,526
—	4,233	10,187	2,878	—	—	11,765	4,888	31,348	—	—	—	28,586	76,587
81	—	4,464	1,572	—	—	—	4,966	16,641	1,378	751	—	9,942	33,678
—	2,351	19,645	1,675	—	—	30,821	6,349	17,064	2,800	87	895	21,665	79,681
—	27,700	6,283	1,150	—	—	47,234	4,768	14,624	1,955	—	—	5,648	74,229
—	1,618	2,115	424	—	—	2,850	1,080	4,769	2,706	—	2,115	1,457	14,977
81	45,999	97,487	15,417	—	—	117,095	47,698	182,786	19,489	1,407	33,222	164,380	566,077
—	—	—	—	—	—	—	—	—	—	—	—	—	—
—	45,142	70,075	2,086	—	—	90,348	28,988	84,507	100,000	—	49,965	16,750	370,558
—	89,111	28,616	3,005	—	—	167,190	13,508	50,693	6,000	353	1,434	732	239,910
—	480,671	93,976	26,859	—	—	524,382	39,952	105,363	15,000	201	114,818	106,160	905,876
—	614,924	192,667	31,900	—	—	781,920	82,448	240,563	121,000	554	166,217	123,642	1,516,344
—	—	—	—	—	—	—	—	—	—	—	—	—	—
—	95,612	67,097	19,483	—	—	208,851	46,595	103,071	—	2,395	6,638	83,959	451,509
—	2,770	46,406	7,213	—	—	13,050	26,410	45,982	15,000	3,881	—	156,571	260,894
—	—	21,035	1,401	—	—	2,465	9,897	23,654	2,866	—	—	40,882	79,764
—	12,172	29,377	8,052	—	—	32,700	11,999	53,622	6,303	1,291	3,620	66,135	175,670
—	2,116	28,326	4,907	—	—	4,275	13,830	53,062	6,012	47	12,584	65,768	155,578
—	17,475	41,918	11,124	—	—	60,350	17,910	73,142	110,000	3,926	15,196	18,647	299,171
—	54,535	105,295	16,764	—	—	108,201	38,099	72,767	13,911	2,208	99,714	123,553	458,453
—	184,630	339,454	68,944	—	—	429,392	164,740	425,300	154,092	13,748	137,752	555,515	1,881,039
—	—	—	—	—	—	—	—	—	—	—	—	—	—
1,690	10,991	82,946	13,717	—	—	59,950	60,762	168,664	19,550	—	42,247	149,175	500,348
—	14,095	47,251	13,202	—	—	27,700	8,181	57,425	6,000	—	14,752	82,461	196,519
—	32,466	22,655	3,878	—	—	50,985	34,081 ³⁾	59,038	7,909	2,619	14,815	47,742	217,139
—	205,935	183,808	13,122	—	—	377,384	126,654	205,585	36,852	—	324,972	68,463	1,139,910
—	3,833	25,358	5,364	—	—	7,140	11,369	25,421	3,937	14	8,458	56,966	113,305
—	5,005	19,683	—	—	—	12,098	17,553	31,898	4,794	—	4,000	50,213	120,556
1,690	272,325	381,701	49,283	—	—	535,257	258,600	548,031	79,042	2,633	409,244	455,020	2,287,827
—	—	—	—	—	—	—	—	—	—	—	—	—	—
—	36,280	25,286	24,864	—	—	62,230	58,601	65,130	9,072	—	35,479	37,363	267,875
—	1,853	10,043	4,591	—	—	7,215	5,012	21,622	2,462	116	5,804	23,487	65,718
—	121,759	13,822	—	—	—	194,434	13,854	66,025	7,799	81	985	8,382	291,560
—	15,371	38,531	—	—	—	75,810	24,975	47,328	9,731	931	14,923	74,871	248,569
—	11,916	36,421	20,473	—	—	18,300	42,820	84,859	15,000	—	32,336	66,200	259,515
—	—	12,968	4,338	—	—	—	7,381	29,981	5,750	—	7,270	24,272	74,654
—	187,179	137,071	54,266	—	—	357,989	152,643	314,945	49,814	1,128	96,797	234,575	1,207,891

sakkokorkoja 3,640 mk. — Häri ingår straffräntor 3,640 mk. — ³⁾ Tähän lukuun sisältyy veroja. — Häri ingår skatter.

1	2	3	4	5	6	7	8	9	10	11		
	Toiminnan alkamisyösi. Rätseln vidtog år. Année de fondation.	Vakuutussumma vuoden päättyessä, jälleenvakutettua osaa vähentämättä. Försäkringssumma vid årets slut utan avdrag av återförsäkringar. Sommes assurées à la fin de l'année, réass. non déduites.			Vuoden lopussa olevasta vakuutussummasta oli jälleenvakutettu av försäkringssumman vid årets slut var återförsäkrat. Réassurances à la fin de l'année.	Tilivuoteen kuuluvat vahingot. Skador hörande till redovisningsåret. Sinistres de l'année coulante.			Utaxering 1/100 av premierfördelningssumman. Taxation 1/100 des sommes pour cederer les primes.	Taksollett vak. maksant. Untaxerade premier. Primes taxées.		
		Kiinteistöä. Fastighet. Immeubles.	Irtaimistoa. Lösegendom. Meubles.	Koko vakuutussumma. Hela försäkringssumman. Somme totale.		Kiinteistöä. Fastighet. Immeubles.	Irtaimistoa. Lösegendom. Meubles.	Koko korvaussumma. Hela beloppet. Somme totale.				
		1,000 markkaa. — 1,000 mark,				Markkaa. — Mark.						
		<i>Tyrvään kihlakunta.</i> <i>Tyrvää häräd.</i>										
1		Mouhijärvi	1878	60,078	26,718	86,796	54,834	58,900	7,450	66,350	1: 60	158,880
2		Karkku y. m.	1894	38,687	15,016	53,703	28,752	2,000	8,236	10,236	1: 90	92,135
3		Lavia	1885	35,266	Sub 3	35,266	21,307	56,329	Sub 8	56,329	1: 80	55,490
4		Tyrvää y. m.	1872	123,844	71,398	195,242	97,379	92,229	22,824	115,053	1: 60	303,998
5		Yhteensä — Summa		257,875	113,132	371,007	202,272	209,458	38,510	247,968		610,503
		<i>Loimaan kihlakunta.</i> <i>Loimaa häräd.</i>										
6		Huittinen y. m.	1921	122,044	52,686	174,730	107,145	158,875	38,125	197,000	1: 60	267,039
7		Vampula y. m.	1924	22,551	11,639	34,190	31,738	10,000	945	10,945	1: 60	59,347
8		Punkalaidun	1896	61,072	24,249	85,321	52,810	66,500	3,008	69,508	1: 70	145,935
9		Loimaan Seudun Palovak. yhd.	1871	278,934	124,622	403,556	173,466	1,084,157	383,005	1,467,162	1: 60	624,220
10		Kokemäki y. m.	1871	117,172	72,971	190,143	86,938	50,225	41,548	91,773	1: 60	334,186
11		Köyliö	1924	6,030	3,649	9,679	7,672	2,950	1,845	4,795	1: 80	16,178
12		Yhteensä — Summa		607,803	289,816	897,619	459,769	1,372,707	468,476	1,841,183		1,446,905
		<i>Maskun kihlakunta.</i> <i>Masku häräd.</i>										
13		Marttila y. m.	1868	127,922	60,756	188,678	74,165	208,321	103,996	312,317	1: 60	326,131
14		Lieto	1870	108,343	48,639	156,982	43,532	131,738	116,023	247,761	1: 80	253,179
15		Pöytyä y. m.	1870	79,850	58,447	138,297	50,753	54,700	28,075	82,775	1: 60	237,108
16		Masku	1878	143,843	64,725	208,568	92,000	25,950	15,425	41,375	1: 70	358,692
17		Nousiainen	1866	37,258	15,045	52,303	26,161	3,000	1,680	4,680	1: 50	79,059
18		Yhteensä — Summa		497,216	247,612	744,828	286,611	423,709	265,199	688,908		1,254,169
19		Yhteensä Turun ja Porin läänissä — Summa för Åbo och Björneborgs län		3,666,198	1,719,496	5,385,694	2,539,101	3,850,855	1,432,976	5,283,831		8,869,240
		<i>Landskapet Åland.</i> <i>Ahvenanmaan maakunta.</i> <i>Ålands häräd.</i> <i>Ahvenanmaan kihlakunta.</i>										
20		Lemland	1883	7,375	2,924	10,299	8,698	—	—	—	1: 10	10,336
21		Föglö m. fl.	1877	7,408	6,245	13,653	8,743	—	—	—	1: 20	16,656
22		Brändö	1881	3,492	1,429	4,921	4,442	1,000	3,921	4,921	1: 80	8,796
23		Summa för Landskapet Åland — Yhteensä Ahvenanmaan maakunnassa		18,275	10,598	28,873	21,883	1,000	3,921	4,921		35,788
		<i>Hämeen lääni.</i> <i>Tavastehus län.</i> <i>Ruoveden kihlakunta.</i> <i>Ruovesi häräd.</i>										
24		Ruovesi	1886	108,479	55,556	164,035	71,995	62,147	4,702	66,849	1: 60	303,236
25		Kuru	1895	27,637	9,251	36,888	22,378	1,000	1,500	2,500	1: 70	63,312
26		Teisko	1896	49,949	17,473	67,422	35,170	9,200	16,500	25,700	1: 90	135,342
27		Yhteensä — Summa		186,065	82,280	268,345	129,543	72,347	22,702	95,049		501,890

12	13	14	15	16	17	18	19	20	21	22	23	24	25	
Tulot. Inkomster. Recettes.					Menot. Utgifter. Dépenses.									Yhteensä. — Summa. Sommes.
Tasinnakaut. Tiliskokospremier. Supplément de primes.	Jälleenvakutusyhdistyksien saatu. — Av avertorsak- ringebölg uppburits. Cote des réservenurs.	Korot. — Rankor. Indrets.	Muut tulot. Övriga inkomster. Autres recettes.	Vuoden valaus. Brist för året. Déficit de l'année.	Sirkityt valaus. Utbalansand brist. Déficit resté.	Vahingonkorvaukset. Skadeståndskningar. Paiementa pour sinistres.	Hoitokustannukset. Förvaltningskostnader. Forts.	Jälleenvakutusmaksut. Avaruuskorvaukset. Primes payées aux réservenurs.	Varehastoon, lain muk. Till reservtionen, enl. lag. Au fonds de réserve, d'après la loi.	Polstot valk. maksuajan. Avskrivna premieseser. Annulation des primes non payées.	Muut menot. Övriga utgifter. Autres dépenses.	Vuoden ylijäämä. Årsöverskott. Excédent de l'année.		
	41,200	17,814	7,624	—	—	66,350	22,922	88,171	15,944	242	11,697	20,192	225,518	
—	8,922	33,880	—	—	—	10,236	12,927	37,081	—	—	2,735	71,958	134,937	
—	45,170	12,710	10,201	—	—	56,329	12,309	29,994	2,774	50	2,728	19,387	123,571	
—	46,016	120,033	8,892	—	—	115,053	25,782	130,709	72,500	—	58,723	76,172	478,939	
—	141,308	184,437	26,717	—	—	247,968	73,940	285,955	91,218	292	75,883	187,709	962,965	
	164,143	46,029	34,202	—	—	197,000	43,576	99,845	13,352	114	23,936	133,590	511,413	
—	3,284	8,141	—	—	—	10,945	6,194	23,591	2,967	—	21,530	5,545	70,772	
—	41,124	16,632	7,697	—	—	69,508	18,700	86,457	—	14,498	4,548	17,677	211,388	
—	1,011,924	131,420	18,998	81,397	—	1,467,162	80,130	243,417	31,211	2,270	43,769	—	1,867,959	
—	25,295	23,036	57,782	—	—	91,773	29,591	120,066	37,472	3,481	41,206	116,710	440,299	
—	1,918	4,055	12	—	—	4,795	2,234	7,862	808	—	4,749	1,715	22,163	
—	1,247,688	229,313	118,691	81,397	—	1,841,183	180,425	581,238	85,810	20,363	139,738	275,237	3,123,994	
—	150,838	93,012	5,729	—	—	312,317	43,358	77,553	16,300	-88	40,157	85,937	575,710	
—	72,553	69,149	12,511	—	—	247,761	42,830	57,984	—	12,266	30,497	16,054	407,392	
—	42,566	62,275	—	—	—	82,775	35,222	74,344	59,277	273	19,259	70,799	341,949	
—	19,298	38,902	3,335	—	—	41,375	56,829	161,832	35,869	—	13,690	110,632	420,227	
—	3,670	22,093	2,331	—	—	4,680	8,772	28,244	3,953	689	9,330	51,485	107,153	
—	288,925	285,431	23,906	—	—	688,908	187,011	399,957	115,399	13,316	112,933	334,907	1,852,431	
1,771	3,142,279	2,020,876	425,395	81,397	—	5,283,831	1,301,700	3,287,892	908,389	56,185	1,239,770	2,463,191	14,540,958	
—	—	3,887	781	—	—	—	977	10,001	517	11	874	2,624	15,004	
—	—	2,018	3,662	—	—	—	2,150	9,613	3,583	—	1,494	5,496	22,336	
—	2,295	1,201	2,432	—	—	4,921	440	6,442	1,201	—	1,450	270	14,724	
—	2,295	7,106	6,875	—	—	4,921	3,567	26,056	5,301	11	3,818	8,390	52,064	
—	33,460	80,351	639	—	—	66,849	18,704	137,372	15,162	58	24,163	155,378	417,686	
—	1,463	10,470	1,523	—	—	2,500	10,610	31,125	3,162	—	3,218	26,153	76,768	
—	5,809	29,154	—	—	—	25,700	11,450	69,376	6,800	13	3,067	53,899	170,305	
—	40,732	119,975	2,162	—	—	95,049	40,764	237,873	25,124	71	30,448	235,430	664,759	

Markkaa. — Mark.

Taulu 1.

1	2	3			4			5			6			7			8			9			10	11
		Kilntel- mistöä. Fastighet. Immeu- bles.	Irtalmis- toa. Lösegen- dom. Meubles.	Koko va- kutus- summa. Hela för- säkrings- summan. Somme totale.	Vuoden lopussa olevasta vakunnus- summasta oli jälleenvakuutettu. Av försäkringssumman vid årets slut var återförsäkrat. Rassurances à la fin de l'année.	Vakautussumma vuoden päät- tyessä, jälleenvakuutettua osaa vähentämättä. Försäkringssumma vid årets slut utan avdrag av återförsäkringar. Sommes assurées à la fin de l'année, réass. non déduites.	Tilivuoteen kuuluvat vahingot. Skador hörande till redovis- ningsåret. Sinistres de l'année courante.	Kilntel- mistöä. Fastighet. Immeu- bles.	Irtalmis- toa. Lösegen- dom. Meubles.	Koko korvaus- summa. Hela beloppet. Somme totale.	Utaxering 1/10 av penningfördehnussumman. Taxation 1/10 des sommes pour calculer les primes.	Taksotettu vah. maksut. Utaxerade premier. Primes taxées.												
			1,000 markkaa. — 1,000 mark.			Markkaa. — Mark.																		
<p><i>Yhdistys. (Lääni ja kunta.) Förening. (Län och kommun.) Sociétés.</i></p> <p><i>Toiminnan alkamisyösi. Börsens vidöög år. Année de fondation.</i></p>																								
1	Pirkkalan kihlakunta. Pirkkala häräd.	Vesilahti y. m.	1875	55,096	22,694	77,790	44,369	8,070	14,404	22,474	1: 60	141,709												
<p><i>Tammelan kihlakunta. Tammela häräd.</i></p>																								
2	Somerniemi	1928	11,758	6,252	18,010	16,132	—	—	—	—	1: 80	34,600												
3	Somero	1929	93,233	47,419	140,652	53,278	25,325	4,175	29,500	—	1: 80	264,075												
4	Lounais-Hämeen palovak. yhdist.	1927	88,140	42,978	131,118	99,665	208,156	239,429	447,585	—	2: —	277,060												
5	Yhteensä — Summa		193,131	96,649	289,780	169,075	233,481	243,604	477,085			575,735												
<p><i>Hauhon kihlakunta. Hauho häräd.</i></p>																								
6	Ala-Hämeen palovakuutusyhdistys	1938	25,788	10,655	36,443	35,056	3,927	2,655	6,582	—	1: 60	58,816												
<p><i>Jämsän kihlakunta. Jämsä häräd.</i></p>																								
7	Jämsä	1890	105,700	40,536	146,236	44,999	111,329	27,979	139,308	—	1: 80	271,330												
8	Korpilahti	1890	20,536	6,331	26,867	13,179	27,000	—	27,000	—	1: 60	49,529												
9	Längelmäki	1894	20,165	6,830	26,995	10,946	2,000	12,500	14,500	—	1: 60	46,102												
10	Eräjärvi	1893	6,290	3,220	9,510	8,624	—	—	—	—	1: 60	17,447												
11	Kuhmalahki	1906	10,359	3,189	13,548	8,301	13,200	4,300	17,500	—	1: 50	24,300												
12	Kuhmoinen	1911	33,471	13,344	46,815	30,260	290,600	16,311	306,911	—	1: 60	72,593												
13	Yhteensä — Summa		196,521	73,450	269,971	116,309	444,129	61,090	505,219			481,301												
14	Yhteensä Hämeen läänissä — Summa för Tavastehus län ...		656,601	285,728	942,329	494,352	761,954	344,455	1,106,409			1,759,451												
<p><i>Viipurin lääni. Viborgs län. Rannan kihlakunta. Ranta häräd.</i></p>																								
15	Viip. Lään. Kesk. Palovak. yhd.	1908	205,059	90,298	295,357	94,663	62,938	7,584	70,522	—	2: 20	651,498												
16	Viipurin Seudun Palovak. yhdistys	1915	98,291	9,363	107,654	46,952	17,822	10,000	27,822	—	2: 70	299,471												
17	Etelä-Karjalan kesk. palovak. yhd.	1937	115,209	51,169	166,378	102,446	37,457	1,562	39,019	—	2: 20	340,986												
18	Nuijamaa	1910	22,833	4,933	27,766	16,032	—	—	—	—	2: 20	61,831												
19	Koivisto	1896	57,146	Sub 3	57,146	24,617	42,790	2,730	45,520	—	2: 25	133,111												
20	Johannes	1882	27,700	9,000	36,700	11,663	3,350	2,800	6,150	—	2: —	70,800												
21	Usikirkko	1888	55,146	15,536	70,682	25,398	225,925	11,209	237,134	—	2: 50	189,000												
22	Kuolemajärvi	1911	27,122	7,083	34,205	19,580	12,900	20,700	33,600	—	2: 50	86,547												
23	Yhteensä — Summa		608,506	187,382	795,888	341,351	403,182	56,585	459,767			1,833,244												
<p><i>Kymen kihlakunta. Kymi häräd.</i></p>																								
24	Kymi	1867	58,553	12,325	70,878	29,361	34,000	—	34,000	—	1: 70	124,431												
25	Pyhtää	1911	21,933	7,194	29,127	13,381	6,550	—	6,550	—	1: 90	57,488												
26	Vehkalahti	1910	60,210	26,347	86,557	67,531	149,111	50,904	200,015	—	1: 80	174,480												
27	Virolahti	1910	69,676	17,513	87,189	31,460	20,700	1,060	21,760	—	1: 50	148,629												
28	Miehikkälä	1910	17,936	2,638	20,574	13,649	22,600	—	22,600	—	1: 80	42,364												
29	Säkkijärvi	1911	78,107	18,579	96,686	31,274	485,900	53,774	539,674	—	1: 80	187,856												
30	Sippola	1902	61,268	13,033	74,301	22,566	74,930	6,995	81,925	—	1: 80	144,247												
31	Yhteensä — Summa		367,683	97,629	465,312	209,222	793,791	112,733	906,524			879,495												

12	13	14	15	16	17	18	19	20	21	22	23	24	25	
Tulot. Inkomster. <i>Recettes.</i>					Menot. Utgifter. <i>Dépenses.</i>									Yhteensä. — Summa. <i>Sommae.</i>
Jälkeenrakennusyhdistyksen saatiin — Av Akerisak-Husbolags uppburits. <i>Cote des reassurances.</i>	Jämsmakaut. Tullkonsumenter. <i>Supplément de primes.</i>	Korot. — Rantor. <i>Intérêts.</i>	Muut tulot. Övriga inkomster. <i>Autres recettes.</i>	Vuoden valaus. Brist för året. <i>Déficit de l'exercice.</i>	Silttynt valaus. Uthänserad brist. <i>Déficit réglé.</i>	Vahingonkorvaukset. Skadesräkningar. <i>Payements pour sinistres.</i>	Holtopkustannukset. Förvalningskostnader. <i>Frais.</i>	Jälkeenrakennusmaksut. Akeritrukkingspremier. <i>Primes payées aux reassurances.</i>	Varrastustalon, lahn muk. Tull reservifonden, enl. lag. <i>Au fonds de réserve, d'après la loi.</i>	Polkbot vak. maksuajan. <i>Indemnités.</i>	Avskrivnings premialeraker. <i>Annulation des primes non payées.</i>	Muut menot. Övriga utgifter. <i>Autres dépenses.</i>	Vuoden yllisaanti. Arvovikot. <i>Excédent de l'année.</i>	
17,967	29,581	1,002	—	—	—	22,474	24,219	71,158	60,000	570	6,836	5,002	190,259	
1,933	—	—	—	—	—	—	3,568	22,310	—	478	—	10,177	36,533	
5,982	24,164	—	—	—	—	29,500	33,237	79,922	14,000	—	19,153	118,409	294,221	
386,939	7,318	7,957	7,632	—	—	447,585	49,150	164,275	21,199	—	4,697	—	686,906	
394,854	81,482	7,957	7,632	—	—	477,085	85,955	266,507	35,199	478	23,850	128,586	1,017,660	
6,582	721	50	5,000	—	—	6,582	20,608	42,812	—	—	1,167	—	71,169	
27,862	50,284	5,135	—	—	—	139,308	47,097	80,006	25,002	122	22,795	40,281	354,611	
17,414	16,381	4,041	—	—	—	27,000	7,589	19,889	2,462	292	29	30,104	87,365	
2,900	13,355	4,222	—	—	—	14,500	6,694	15,293	2,301	—	1,755	26,036	66,579	
—	3,566	2,178	8,991	—	—	—	1,848	14,334	1,000	—	15,000	—	32,182	
3,586	9,160	1,683	—	—	—	17,500	6,640	11,550	1,157	—	50	1,832	38,729	
284,984	14,312	371	—	—	—	306,911	9,330	34,840	—	—	—	21,179	372,260	
336,746	107,058	17,630	8,991	—	—	505,219	79,198	175,912	31,922	414	39,629	119,432	951,726	
796,881	288,817	28,801	21,623	—	—	1,106,409	250,744	794,262	152,245	1,533	101,930	488,450	2,895,573	
31,434	131,470	248,207	—	—	—	70,522	198,744	159,180	32,575	—	229,246	372,342	1,062,609	
12,563	47,078	3,319	—	—	—	27,822	37,285	112,684	14,974	—	22,510	147,156	362,431	
26,795	8,753	2,490	—	—	—	39,019	58,669	146,120	17,049	—	23,214	94,953	379,024	
—	3,556	—	—	—	—	—	6,340	24,586	3,091	4,337	4,228	22,805	65,387	
9,120	19,199	3,084	—	—	—	45,520	11,375	56,620	6,656	—	6,450	37,893	164,514	
2,613	22,316	2,845	—	—	—	6,150	12,615	17,112	3,540	38,217	14,365	6,575	98,574	
31,427	30,725	1,240	81,719	—	—	237,134	23,400	63,494	9,450	633	—	—	334,111	
21,432	16,290	—	—	—	—	33,600	11,410	35,948	4,327	1,143	8,382	29,459	124,269	
135,384	279,387	261,185	81,719	—	—	459,767	359,838	615,744	91,662	44,330	308,395	711,183	2,590,919	
7,190	48,317	—	—	—	—	34,000	18,064	40,000	18,600	—	48,317	20,957	179,938	
1,478	8,728	—	—	—	—	6,550	7,862	28,318	2,872	—	8,070	14,022	67,694	
108,051	44,410	1,915	—	—	—	200,015	10,655	55,860	8,724	655	1,000	51,947	328,856	
10,329	41,247	1,247	—	—	—	21,760	24,053	34,606	7,431	—	3,671	109,931	201,452	
13,684	12,493	2,018	—	—	—	22,600	4,262	16,378	2,100	4,186	1,218	19,815	70,559	
454,090	50,052	15,000	—	—	—	539,674	19,827	43,661	9,400	152	22,416	71,868	706,998	
16,686	37,419	2,726	—	—	—	81,925	21,340	33,867	7,500	144	455	55,847	201,078	
611,508	242,666	22,906	—	—	—	906,524	106,063	252,690	56,627	5,137	85,147	344,387	1,756,575	

Markkaa. — Mark.

1	2	3	4	5	6	7	8	9	10	11	
Yhdistys. (Lääni ja kunta.) Förening. (Län och kommun.) Sociétés.	Toiminnan alkamisvuosi. Börsens vidög år. Année de fondation.	Vakuutussumma vuoden päättyessä, jälleenvakuutettua osaa vähentämättä. Försäkringssumma vid årets slut utan avdrag av återförsäkringar. Sommes assurées à la fin de l'année, réass. non déduites.			Vuoden lopussa olevasta vakuutussummasta oli jälleenvakuutettua. Av försäkringssumman vid årets slut var återförsäkrat. Réassurances à la fin de l'année.	Tilivuoteen kuuluvat vahingot. Skador hörande till redovisningsåret. Sinistres de l'année coulante.			Taksolitus osittaissumman 1,000:ta. Utaxering av premiefordelningssumman. Taxation de des sommes pour calculer les primes.	Taksolentti vak. maksaut. Utaxerade premier. Primes taxées.	
		Kilntelmistöä. Fastighet. Immeubles.	Irtaimistoa. Lösegen- dom. Meubles.	Koko vakuutussumma. Hela försäkringssumman. Somme totale.		Kilntelmistöä. Fastighet. Immeubles.	Irtaimistoa. Lösegen- dom. Meubles.	Koko korvaussumma. Hela beloppet. Somme totale.			
		1,000 markkaa. — 1,000 mark.			Markkaa. — Mark.						
<i>Lappeen kihlakunta.</i> <i>Lappee härad.</i>											
1	Valkeala	1894	77,880	21,454	99,334	28,659	102,418	33,698	136,116	2:20	224,123
2	Luumäki	1911	39,770	10,487	50,257	28,359	9,400	4,025	13,425	2:—	107,037
3	Lappee	1896	43,301	11,800	55,101	25,790	800	2,602	3,402	2:—	125,335
4	Lemi	1905	18,240	6,480	24,720	6,505	2,875	800	3,675	2:—	55,196
5	Taipalsaari	1903	23,254	6,773	30,027	15,664	2,830	2,045	4,875	2:30	76,021
6	Savitaipale	1894	30,133	4,182	34,315	17,912	2,854	512	3,366	1:75	76,118
7	Suomenniemi	1911	14,300	5,249	19,549	12,391	3,000	1,300	4,300	1:80	41,114
8	Yhteensä — Summa		246,878	66,425	313,303	135,280	124,177	44,982	169,159		704,944
<i>Jääskin kihlakunta.</i> <i>Jääski härad.</i>											
9	Joutseno	1895	22,445	9,570	32,015	9,605	2,350	Sub 7	2,350	2:—	67,136
10	Ruokolahti	1897	56,801	Sub 3	56,801	24,666	32,853	385	33,238	2:—	128,420
11	Rautjärvi	1911	28,535	3,770	32,305	20,577	66,800	30,000	96,800	2:—	66,694
12	Kirvu	1889	58,847	12,845	71,692	40,668	20,000	3,650	23,650	2:50	179,830
13	Jääski	1890	¹⁾ 71,029	¹⁾ 18,326	¹⁾ 89,355	¹⁾ 29,364	—	—	—	2:50	—
14	Antrea	1897	80,593	20,413	101,006	31,227	26,800	6,059	32,859	2:50	263,478
15	Yhteensä — Summa		318,250	64,924	383,174	156,107	148,803	40,094	188,897		705,558
<i>Ayräpään kihlakunta.</i> <i>Ayräpää härad.</i>											
16	Muolaa	1910	49,270	15,131	64,401	21,869	32,700	10,250	42,950	2:50	166,659
17	Kyyrölä	1896	4,589	1,997	6,586	2,195	1,800	—	1,800	2:—	15,303
18	Heinjoki	1876	¹⁾ 22,386	¹⁾ 5,059	¹⁾ 27,445	¹⁾ 15,264	15,900	12,460	28,360	2:—	59,396
19	Valkjärvi	1911	24,715	9,154	33,869	10,690	1,200	4,855	6,055	2:50	96,560
20	Rautu	1908	22,098	7,461	29,559	18,372	52,430	11,100	63,530	2:50	90,308
21	Terijoki	1935	¹⁾ 14,399	¹⁾ 5,026	¹⁾ 19,425	¹⁾ 15,867	337,065	19,000	356,065	3:25	62,286
22	Yhteensä — Summa		137,457	43,828	181,285	84,257	441,095	57,665	498,760		490,512
<i>Käkisalmen kihlakunta.</i> <i>Käkisalmen härad.</i>											
23	Suvannon seudun Palovak.yhdist.	1910	47,815	29,321	77,136	26,288	19,071	15,375	34,446	2:60	217,787
24	Pyhäjärvi	1897	29,757	11,977	41,734	12,689	43,775	20,444	64,219	2:30	105,948
25	Räisälä	1886	34,264	11,770	46,034	14,964	20,245	7,031	27,276	2:40	121,321
26	Käkisalmen pit.	1886	18,458	5,793	24,251	10,852	13,850	1,669	15,519	2:50	67,967
27	Kaukola	1913	¹⁾ 22,685	¹⁾ 8,351	¹⁾ 31,036	¹⁾ 15,528	13,533	13,863	27,396	2:—	66,963
28	Hiitola	1877	51,508	12,395	63,903	20,489	59,850	Sub 7	59,850	1:80	115,117
29	Yhteensä — Summa		204,487	79,607	284,094	100,810	170,324	58,382	228,706		695,103
<i>Kurkijoen kihlakunta.</i> <i>Kurkijoki härad.</i>											
30	Kurkijoki	1900	30,751	13,916	44,667	11,619	38,825	10,800	49,625	1:10	79,523
31	Parikkala	1908	70,435	24,365	94,800	30,638	48,380	18,434	66,814	2:—	205,660
32	Jaakkima ja Lumivaara	1896	77,080	24,123	101,203	32,684	40,150	11,007	51,157	2:50	250,823
33	Yhteensä — Summa		178,266	62,404	240,670	74,941	127,355	40,241	167,596		536,006

¹⁾ Tietoja ei ole voitu saada — Vakuutuslaskenta v. 1938. — Uppgifter ha ej kunnat erhållas — Försäkringsbeståndet från år 1938.

1	2	3			4			5			6	7			8.			9			10	11
		Klintermistöä. Fastighet. Immeubles.	Irtaimistoa. Lösegendom. Meubles.	Koko vakuutussumma. Hela försäkringssumman. Somme totale.	Vuoden lopussa olevasta vakuutussummasta oli jälleenvakuutettu. Av försäkringssumman vid årets slut var återförsäkrat. Rassurances à la fin de l'année.	Tilivuoteen kuuluvat vahingot. Skador hörande till redovisningsåret. Sinistres de l'année coulante.	Klintermistöä. Fastighet. Immeubles.	Irtaimistoa. Lösegendom. Meubles.	Koko korvaussumma. Hela beloppet. Somme totale.	Utaxering 1/10 av premieförklaringssumman. Taxation 1/10 des sommes pour déclarer les primes.		Taksolitus ostussumman 1,000:lla. Taksolitus av premieförklaringssumman. Primes till 1000.										
Yhdistys. (Lään ja kunta.) Förening. (Län och kommun.) Sociétés.		Toiminnan alkamivuosi. Årsteens vidtog år. Année de fondation.			Vakuutussumma vuoden päättyessä, jälleenvakuutettua osaa vähentämättä. Försäkringssumma vid årets slut utan avdrag av återförsäkringar. Sommes assurées à la fin de l'année, réass. non déduites.			Vuoden lopussa olevasta vakuutussummasta oli jälleenvakuutettu. Av försäkringssumman vid årets slut var återförsäkrat. Rassurances à la fin de l'année.			Tilivuoteen kuuluvat vahingot. Skador hörande till redovisningsåret. Sinistres de l'année coulante.											
					1,000 markkaa. — 1,000 mark.						Markkaa. — Mark.											
Sortavalan kihlakunta. Sortavala härad.																						
1	Ruskeala	1912	1) 16,535	1) 5,847	1) 22,382	12,541	—	—	—	—	—	—	—	—	—	—	—	—	—	—	—	
2	Sortavalan Palovakuutusyhdistys	1882	75,436	19,879	95,315	56,133	22,940	12,180	35,120	2: 20	207,805											
3	Uukuniemi	1910	20,891	7,209	28,100	22,613	—	—	—	—	60,183											
4	Yhteensä — Summa		112,862	32,935	145,797	91,287	22,940	12,180	35,120		267,988											
Salmi kihlakunta. Salmi härad.																						
5	Impilahti	1911	14,568	2,697	17,265	-9,930	14,500	2,300	16,800	3: 50	63,104											
6	Suistamo	1885	24,163	4,447	28,610	14,846	5,270	—	5,270	3: 50	109,775											
7	Salmi	1912	17,073	379	17,452	10,531	47,000	Sub 7	47,000	3: 50	66,503											
8	Suojärvi	1896	7,587	1,495	9,082	7,641	4,000	—	4,000	4: —	36,959											
9	Korpiselkä	1921	10,186	1,962	12,148	8,762	500	—	500	3: —	39,657											
10	Soanlahti	1895	8,841	1,763	10,604	10,054	14,000	2,300	16,300	3: —	34,094											
11	Yhteensä — Summa		82,418	12,743	95,161	61,764	85,270	4,600	89,870		350,092											
12	Yhteensä Vilpurin läänissä — Summa för Viborgs län		2,256,807	647,877	2,904,684	1,255,019	2,316,937	427,462	2,744,399		6,462,942											
Mikkelin lääni. St: Michels län.																						
Heinolan kihlakunta. Heinola härad.																						
13	Heinolan Palovakuutusyhdistys	1902	33,673	4,576	38,249	14,745	38,850	7,885	46,735	2: —	79,974											
14	Sysmä	1888	46,380	16,118	62,498	27,736	29,700	16,000	45,700	1: 80	117,586											
15	Hartola	1910	39,966	11,257	51,223	25,685	8,375	8,540	16,915	1: 63	93,482											
16	Joutsa y. m.	1893	51,478	19,032	70,510	42,185	14,535	1,970	16,505	2: —	121,621											
17	Mäntyharju	1884	57,918	13,453	71,371	26,239	63,700	8,595	72,295	2: —	148,796											
18	Yhteensä — Summa		229,415	64,436	293,851	136,590	155,160	42,990	198,150		561,459											
Mikkelin kihlakunta. St: Michels härad.																						
19	Mikkelin pitäjän Palovak.yhdist.	1882	53,570	19,224	72,794	51,202	189,127	68,570	257,697	2: 20	179,617											
20	Anttola	1912	11,499	3,697	15,196	7,809	3,600	1,700	5,300	2: 30	35,001											
21	Kangasniemi	1910	40,972	12,458	53,430	26,121	3,450	10,850	14,300	2: —	116,397											
22	Ristiina	1892	29,462	8,019	37,481	36,632	19,700	10,060	29,760	2: —	82,988											
23	Hirvensalmi	1910	19,537	7,291	26,828	10,335	1,300	135	1,435	2: —	54,823											
24	Yhteensä — Summa		155,040	50,689	205,729	132,099	217,177	91,315	308,492		468,826											
Juva kihlakunta. Jokkas härad.																						
25	Juva	1910	53,811	17,937	71,748	14,410	111,948	23,160	135,108	1: 80	139,403											
26	Pieksämäki	1911	24,621	8,627	33,248	15,754	24,530	7,209	31,739	2: —	74,933											
27	Jäppilä	1911	13,569	3,398	16,967	13,846	45,000	280	45,280	2: 50	46,768											
28	Haukivuori	1911	14,354	6,316	20,670	13,795	22,000	45,019	67,019	2: —	44,158											
29	Virtasalmi	1911	14,309	4,490	19,299	11,872	8,695	1,441	10,136	1: 60	40,427											
30	Joroinen	1878	24,416	4,738	29,154	14,173	22,740	300	23,040	2: 21	72,101											
31	Puumala	1911	26,001	6,487	32,488	14,701	2,725	585	3,310	2: 25	77,590											
32	Yhteensä — Summa		171,581	51,993	223,574	98,551	237,638	77,994	315,632		495,380											

1) Tietoja ei ole voitu saada. — Vakuutuskanta v. 1938. — Uppgifter ha ej kunnat erhållas. — Försäkringsbeståndet från

12	13	14	15	16	17	18	19	20	21	22	23	24	25
Tulot. Inkomster. Recettes.				Menot. Utgifter. Dépenses.									
Julkorvattensvattens supplement de primes.	Julkorvattensvattens seatr. — Av Aforsoksk- finsbolag uppburits. Cote des reassurera.	Korot. — Rånkor. Indrets.	Munt tulot. Ovriga inkomster. Autres recettes.	Vuoden valaus. Brist for arev. Déficit de l'année.	Siltuut valaus. Utansarad drist. Déficit rével.	Vahinonkorvaust. Skadevattinliger. Paiements pour sinistres.	Hokokustannust. Förvalningskostnader. Arb.	Julkorvattensvattens. Aterforsokskorvattens. Primes payées aux réassu- reurs.	Vataraaloon, lah mink. Till reservifonden, enl. lag. Av fonds de réserve, d'après la loi.	Poistot vak. makaujan. nolisist. Avarkivtia premierester. Annulation des primes non payées.	Munt menot. Ovriga utgifter. Autres dépenses.	Vuoden ylliamk. Arsovetokott. Excédent de l'année.	Yhteens. — Summa. Sommes.
—	17,737	19,630	4,424	—	—	35,120	23,513	106,564	10,395	3,279	9,015	61,710	249,596
—	17,737	11,452	—	—	—	—	7,051	18,739	—	—	—	45,845	71,635
—	17,737	31,082	4,424	—	—	35,120	30,564	125,303	10,395	3,279	9,015	107,555	321,231
—	10,209	2,391	350	5,926	—	16,800	12,491	23,319	—	26,370	3,000	—	81,980
—	1,045	12,233	—	—	—	5,270	8,187	66,309	5,489	—	4,881	32,917	123,053
—	26,776	5,540	806	—	—	47,000	11,705	13,831	—	—	—	27,089	99,625
—	3,872	2,022	2,090	7,863	—	4,000	8,436	17,271	1,848	17,448	3,803	—	52,806
—	—	4,318	—	—	—	500	8,292	16,556	1,983	2,100	1,148	13,296	43,975
—	11,849	1,392	1,695	—	—	16,300	4,811	13,086	—	—	—	14,833	49,030
—	53,751	27,896	4,941	13,789	—	89,870	53,922	150,472	9,320	45,918	12,832	88,135	450,469
323	1,488,538	1,022,310	359,109	131,843	—	2,744,399	966,551	2,233,464	369,021	153,389	615,365	2,382,876	9,465,065
—	9,267	11,615	1,925	—	—	46,735	11,519	27,548	3,999	117	—	12,863	102,781
—	9,529	32,911	9,510	—	—	45,700	34,785	47,205	5,879	22	7,601	28,344	169,536
—	6,363	16,860	—	—	—	16,915	18,875	30,585	5,000	—	4,900	40,430	116,705
—	4,696	8,927	4,790	—	—	16,505	18,624	70,238	6,081	811	—	27,775	140,034
—	64,953	30,074	5,835	—	—	72,295	17,790	50,482	19,600	—	—	89,491	249,658
—	94,808	100,387	22,060	—	—	198,150	101,593	226,058	40,559	950	12,501	198,903	778,714
—	206,405	23,453	40	—	—	257,697	45,799	88,505	9,149	773	929	6,663	409,515
—	1,966	6,007	100	—	—	5,300	4,610	17,619	1,750	—	353	13,442	43,074
—	4,568	23,716	3,878	—	—	14,300	14,629	39,497	5,820	195	1,000	73,118	148,559
379	6,302	23,085	—	—	—	29,760	10,948	28,677	—	—	934	42,435	112,754
—	473	11,064	120	—	—	1,435	7,309	14,482	2,741	—	435	40,078	66,480
379	219,714	87,325	4,138	—	—	308,492	83,295	188,780	19,460	968	3,651	175,736	780,382
—	79,985	25,048	6,380	—	—	135,108	26,286	46,134	6,924	—	—	36,364	250,816
—	15,182	17,569	2,249	—	—	31,739	11,674	23,576	3,747	230	3,409	35,558	109,933
—	38,199	8,848	2,087	—	—	45,280	5,587	17,021	4,676	—	2,605	—19,733	95,902
—	50,717	4,841	—	6,060	—	67,019	7,805	26,426	2,207	—	2,319	—	105,776
—	3,146	6,120	3,449	—	—	10,136	5,108	13,201	2,022	31	—	22,644	28
—	8,963	9,006	831	—	—	23,040	11,857	23,452	3,647	3,650	—	20,255	90,901
—	662	16,041	3,937	—	—	3,310	10,376	25,323	3,879	243	—	55,099	98,230
—	196,854	87,473	18,933	6,060	—	315,632	79,693	180,133	27,102	4,154	8,333	189,653	804,700

Markkaa. — Mark.

1	2	3	4	5	6	7	8	9	10	11	
Yhdistys. (Läänin ja kunta.) Förening. (Län och kommun.) <i>Sociétés.</i>	Toiminnan alkamiskuusi. Rutelsen vid bör. år. <i>Année de fondation.</i>	Vakuutussumma vuoden päättyessä, jälleenvakuutettua osaa vähentämättä. Försäkringssumma vid årets slut utan avdrag av återförsäkringar. <i>Sommes assurées à la fin de l'année, réass. non déduites.</i>			Vuoden lopussa olevasta vakuutussummasta oli jälleenvakuutettu. Av försäkringssumman vid årets slut var återförsäkrat. <i>Réassurances à la fin de l'année.</i>	Tilivuoteen kuuluvat vahingot. Skador hörande till redovisningsåret. <i>Sinistres de l'année courante.</i>			Uutaxering % i avprentierförhållningssumman. Taxation % i de sommas pour calculer les primes.	Taksotettut vak. maksut. Uttaxerade premier. <i>Primes taxées.</i>	
		Kiinteistöä. Fastighet. <i>Immeubles.</i>	Irtaimistoa. Lösegendom. <i>Meubles.</i>	Koko vakuutussumma. Hela försäkringssumman. <i>Somme totale.</i>		Kiinteistöä. Fastighet. <i>Immeubles.</i>	Irtaimistoa. Lösegendom. <i>Meubles.</i>	Koko korvaussumma. Hela beloppet. <i>Somme totale.</i>			
		1,000 markkaa. — 1,000 mark.				Markkaa. — Mark.					
<i>Rantasalmen kihlakunta.</i> <i>Rantasalmi härad.</i>											
1	Rantasalmi y. m.	1892	65,195	27,056	92,251	50,877	8,128	4,869	12,997	2: 30	227,704
2	Sulkava	1910	26,740	7,309	34,049	19,604	6,015	1,650	7,665	2: —	79,833
3	Sääminki	1887	62,789	30,585	93,374	38,502	69,309	20,035	89,344	2: 20	229,735
4	Kerimäki	1911	43,320	19,735	63,055	31,490	45,375	41,288	86,663	2: 30	156,884
5	Savonranta	1911	16,025	5,951	21,976	19,561	8,504	—	8,504	2: 20	50,104
6	Heinävesi	1894	30,526	9,189	39,715	22,519	40,900	14,158	55,058	2: 30	107,142
7	Yhteensä — Summa		244,595	99,825	344,420	182,553	178,231	82,000	260,231		851,402
8	Yhteensä Mikkelin läänissä — Summa för S:t Michels län ..		800,631	266,943	1,067,574	549,793	788,206	294,299	1,082,505		2,377,067
<i>Kuopion lääni.</i> <i>Kuopio län.</i>											
<i>Pielisjärven kihlakunta.</i> <i>Pielisjärvi härad.</i>											
9	Pielisjärvi	1871	21,640	10,450	32,090	10,798	2,500	1,463	3,963	3: —	106,170
10	Juuka	1912	23,071	9,556	32,627	22,990	20,000	6,362	26,362	3: —	106,014
11	Nurmes y. m.	1902	65,486	25,731	91,217	38,141	196,470	32,630	229,100	2: 20	226,750
12	Rautavaara	1911	5,844	1,859	7,703	7,344	7,529	1,906	9,435	2: 50	18,862
13	Yhteensä — Summa		116,041	47,596	163,637	79,273	226,499	42,361	268,860		457,796
<i>Ilomantsin kihlakunta.</i> <i>Ilomantsi härad.</i>											
14	Eno	1913	27,129	7,869	34,998	17,632	18,020	10,105	28,125	2: 50	97,436
15	Pälkjärvi	1912	10,081	3,977	14,058	9,019	7,970	—	7,970	2: 50	38,604
16	Tohmajärvi y. m.	1911	23,370	8,496	31,866	12,105	21,400	6,682	28,082	2: 90	92,156
17	Kuhtelys ja Pyhäselkä	1911	33,102	10,936	44,038	21,914	85,135	37,626	122,761	2: 70	128,483
18	Ilomantsi y. m.	1911	46,329	13,157	59,486	18,851	49,791	5,855	55,646	2: 50	166,705
19	Yhteensä — Summa		140,011	44,435	184,446	79,521	182,316	60,268	242,584		523,384
<i>Liperin kihlakunta.</i> <i>Liperi härad.</i>											
20	Kaavi	1902	28,291	10,698	38,989	18,285	10,952	3,014	13,966	2: 50	108,437
21	Liperi	1911	57,588	13,389	75,977	24,956	44,140	18,556	62,696	2: —	163,944
22	Kontiolahdi	1912	40,805	13,600	54,405	25,628	21,203	11,950	33,153	2: 10	120,661
23	Polvijärvi	1910	28,006	13,825	41,831	15,030	79,400	23,531	102,931	2: 50	104,681
24	Kuusjärvi	1890	24,079	7,487	31,566	22,212	1,193	800	1,993	2: 20	67,331
25	Kitee	1893	56,059	21,498	77,557	25,334	31,350	14,234	45,584	2: —	165,060
26	Rääkkylä	1887	16,066	5,205	21,271	8,124	5,936	1,600	7,536	2: 30	58,100
27	Kesälähti	1911	10,083	3,337	13,420	7,330	4,675	220	4,895	2: 40	32,986
28	Yhteensä — Summa		260,977	94,089	355,066	146,899	198,849	73,905	272,754		821,200

1	2	3	4	5	6	7	8	9	10	11	
Yhdistys. (Lään ja kunta.) Förening. (Län och kommun.) Sociétés.	Toiminnan alkamiskuusi. Räkneln vidtog år. Année de fondation.	Vakuutussumma vuoden päättyessä, jälleenvakuutettua osaa vähentämättä. Försäkringssumma vid årets slut utan avdrag av återförsäkringar. Sommes assurées à la fin de l'année, réass. non déduites.			Vuoden lopussa olevasta vakuutussummasta oli jälleenvakuutettua. Av försäkringssumman vid årets slut var återförsäkrat. Reassurancées à la fin de l'année.	Tilivuoteen kuuluvat vahingot. Skador hörande till redovisningsåret. Sinistres de l'année courante.			Taksokitus ostusumman 1,000 Mk. Utaxering % av premieförhållningssumman. Taxation % de sommes pour calculer les primes.	Taksokulut vak. maksut Utaxerade premier. Primes taxes.	
		Kilintelmistöä. Fastighet. Immeubles.	Irtaimlusto. Lösegen- dom. Meubles.	Koko vakuutussumma. Hela försäkringssumman. Somme totale.		Kilintelmistöä. Fastighet. Immeubles.	Irtaimlusto. Lösegen- dom. Meubles.	Koko korvaussumma. Hela beloppet. Somme totale.			
		1,000 markkaa. — 1,000 mark.			Markkaa. — Mark.						
<i>Iisalmen kihlakunta.</i> <i>Iisalmi härad.</i>											
1	Iisalmen Palovakuutusyhdistys ..	1887	116,986	47,917	164,903	40,263	292,139	163,194	455,333	2: —	358,098
2	Lapinlahti	1886	47,659	17,637	65,296	28,367	28,887	15,676	44,563	2: —	142,090
3	Kiuruvesi	1910	68,791	35,367	104,158	36,673	163,247	47,687	210,934	1: 80	208,888
4	Nilsä y. m.	1911	89,168	31,601	120,769	8,952	43,075	19,706	62,781	2: 20	281,689
5	Yhteensä — Summa		322,604	132,522	455,126	114,255	527,348	246,263	773,611		990,765
<i>Kuopion kihlakunta.</i> <i>Kuopio härad.</i>											
6	Pielavesi	1888	54,488	12,492	66,980	24,006	57,540	12,619	70,159	1: 50	128,806
7	Keitele	1889	18,963	6,470	25,433	14,514	4,015	750	4,765	2: —	55,081
8	Tuusniemi	1911	13,683	6,730	20,413	11,981	25,870	15,064	40,934	2: 75	59,749
9	Karttula	1883	49,152	18,108	67,260	29,617	14,255	3,457	17,712	2: 50	189,081
10	Yhteensä — Summa		136,286	43,800	180,086	80,118	101,680	31,890	133,570		432,667
<i>Rautalammin kihlakunta.</i> <i>Rautalampi härad.</i>											
11	Rautalampi y. m.	1872	62,311	21,902	84,213	40,878	16,195	1,374	17,569	2: 50	217,274
12	Vesanto	1875	27,689	11,927	39,616	25,365	17,000	3,440	20,440	2: —	86,692
13	Leppävirta	1870	60,619	16,416	77,035	40,652	23,329	2,856	26,185	2: —	175,244
14	Suonenjoki	1879	44,916	15,557	60,473	35,721	11,090	2,570	13,660	2: 20	136,219
15	Hankasalmi	1879	37,631	9,408	47,039	25,225	87,650	3,874	91,524	2: 50	138,087
16	Yhteensä — Summa		233,166	75,210	308,376	167,841	155,264	14,114	169,378		753,516
17	Yhteensä Kuopion läänissä — Summa för Kuopio län		1,209,085	437,652	1,646,737	667,807	1,391,956	468,801	1,860,757		3,979,328
<i>Vaasan lään. — Vasa län.</i>											
<i>Ilmajoen kihlakunta.</i> <i>Ilmola härad.</i>											
18	Jalasjärvi	1911	64,521	26,656	91,177	33,069	57,980	19,542	77,522	1: 50	147,376
19	Peräseinäjoki	1912	28,288	17,473	45,761	21,660	1,000	200	1,200	2: —	96,990
20	Kauhajoki	1904	75,904	33,311	109,215	36,408	7,550	6,455	14,005	1: 80	216,505
21	Kurikka	1869	70,592	33,958	104,550	49,428	156,800	129,013	285,813	1: 44	168,488
22	Ilmajoki y. m.	1870	75,738	39,175	114,913	36,027	81,400	35,710	117,110	1: 50	187,623
23	Yhteensä — Summa		315,043	150,573	465,616	176,592	304,730	190,920	495,650		816,982
<i>Närpiön kihlakunta.</i> <i>Närpes härad.</i>											
24	Lappfjärd och Tjock	1911	43,985	16,317	60,302	23,256	1,075	4,290	5,365	1: 80	108,068
25	Isojoki	1906	18,787	8,971	27,758	13,263	23,000	11,245	34,245	2: —	59,329
26	Karjajoki	1897	19,661	8,926	28,587	13,794	4,430	150	4,580	1: 80	54,773
27	Syd-Österbottens Ömseid. brandf.	1863	105,886	61,334	167,220	47,127	29,900	26,299	56,199	1: 50	249,870
28	Teuva	1870	55,248	24,727	79,975	46,864	202,300	12,448	214,748	1: 40	125,342
29	Korsnäs	1880	21,540	11,018	32,558	11,108	—	1,480	1,480	1: —	32,866
30	Yhteensä — Summa		265,107	131,293	396,400	160,412	260,705	55,912	816,617		630,248

1	2	3			5	6	7			8	9	10	11
		Kiinteistö.	Irtaimis-	Koko va-			Kiinteistö.	Irtaimis-	Koko korvaus-				
Yhdistys. (Lään ja kunta.) Förening. (Län och kommun.) Sociétés.		Tollinnun alkamisvuosi. Retriksen vårdog år. Année de fondation.	Vakutussumma vuoden päättyessä, jälleenvakuutettua osaa vähentämättä. Försäkringssumma vid årets slut utan avdrag av återförsäkringar. Sommes assurées à la fin de l'année, réass. non déduites.			Vuoden lopussa olevaa vakutussummaa, jälleenvakuutettua osaa vähentämättä. Av försäkringssumman vid årets slut utan avdrag av återförsäkringar. Réassurance à la fin de l'année.	Tilivuoteen kuuluvat vahingot. Skador hörande till redovisningsåret. Sinistres de l'année courante.			Uttagningens premiebelopp. Traction des sommes pour calculer les primes.	Taksatettua vak. maksant. Uttagade premier. Primes tacées.		
1,000 markkaa. — 1,000 mark.			Markkaa. — Mark.										
Korsholman kihlakunta. Korsholms härad.													
1	Malaks	1896	98,870	44,091	142,961	10,998	152,072	34,875	186,947	1: 30	183,263		
2	Korsholm	1898	69,489	32,325	101,814	79,207	32,055	27,677	59,732	1: 50	136,614		
3	Kvevlaks	1900	25,198	11,990	37,188	29,863	6,750	6,735	13,485	1: 50	53,377		
4	Replot	1899	20,053	8,744	28,797	1,514	300	2,000	2,300	1: —	28,123		
5	Lahia	1911	64,236	28,293	92,529	31,753	157,700	40,735	198,435	1: 50	151,084		
6	Jurva	1864	38,790	24,606	63,396	33,106	74,050	21,927	95,977	1: 65	109,888		
7	Vähäkylä	1866	26,072	13,386	39,458	25,636	330	600	930	1: 30	63,725		
8	Isokyrö	1911	40,691	19,555	60,246	31,247	45,390	35,349	80,739	1: 50	103,511		
9	» nuor.	1900	9,668	3,308	17,976	9,372	3,500	3,085	6,585	1: 50	29,427		
10	Ylistaro	1911	48,546	27,011	75,557	46,640	15,750	75,285	91,035	2: —	166,710		
11	Yhteensä — Summa		441,613	218,309	659,922	299,336	487,897	248,268	736,165		1,025,722		
Lapuan kihlakunta. Lappo härad.													
12	Vörå	1882	47,054	21,530	68,584	65,016	27,092	14,220	41,312	1: 30	91,945		
13	Oravais	1910	32,257	12,807	45,064	39,268	11,594	2,438	14,032	1: 50	70,191		
14	Maksmo	1881	8,775	3,202	11,977	10,300	—	1,500	1,500	1: 60	20,195		
15	Nykarleby m. fl.	1882	31,600	19,093	50,693	49,817	1,033	550	1,583	1: 50	80,471		
16	Munsala	1882	23,898	13,754	37,652	37,325	15,000	12,600	27,600	1: 50	57,224		
17	Ylihärmä	1870	15,192	8,050	23,242	17,234	28,350	17,597	45,947	1: 60	41,425		
18	Härmä	1882	26,625	9,658	36,283	19,009	2,981	2,273	5,254	2: —	74,635		
19	Kauhava	1862	54,067	18,504	72,571	29,022	16,700	7,200	23,900	1: 80	146,133		
20	Lapua y. m.	1869	106,173	53,744	159,917	62,044	199,750	71,865	271,615	1: 80	310,572		
21	Yhteensä — Summa		345,641	160,342	505,983	329,035	302,500	130,243	432,743		892,791		
Pietarsaaren kihlakunta. Pedersöre härad.													
22	Pedersöre m. fl.	1891	48,890	23,531	72,421	2,959	735	—	735	1: 20	94,323		
23	Kronoby	1910	31,800	14,141	45,941	39,586	12,500	6,400	18,900	2: —	95,745		
24	Terijärvi	1867	23,316	11,944	35,260	22,501	2,000	5,600	7,600	1: 50	49,529		
25	Veteli	1910	14,357	10,136	24,493	12,357	1,355	640	1,995	1: 50	43,835		
26	Perho	1887	13,406	4,926	18,332	18,332	30,250	10,137	40,387	2: 50	45,743		
27	Halsua	1887	5,944	4,791	10,735	8,295	200	265	465	1: 70	21,746		
28	Kaustinen	1887	19,049	8,664	27,713	16,978	600	250	850	1: 50	46,152		
29	Karleby	1911	20,523	8,181	28,704	8,606	100	—	100	1: 40	38,284		
30	Nedervetil	1872	4,099	1,842	5,941	—	—	—	—	1: 50	9,551		
31	Kälviä	1911	18,007	2,837	20,844	16,527	15,756	230	15,986	2: 20	45,033		
32	Ullava	1911	5,307	951	6,258	5,549	—	—	—	1: 80	12,404		
33	Lohtaja	1857	20,060	6,300	26,360	13,039	1,000	2,855	3,855	1: —	33,760		
34	Himanka	1880	18,467	7,943	26,410	23,123	—	680	680	1: 80	50,924		
35	Kannus	1887	23,680	7,797	31,477	21,754	17,750	5,810	23,560	2: —	63,738		
36	Toholampi	1883	9,896	4,749	14,645	11,789	18,500	—	18,500	1: 75	28,910		
37	Yhteensä — Summa		276,801	118,733	395,534	221,395	100,746	32,867	133,613		679,677		

12	13	14	15	16	17	18	19	20	21	22	23	24	25	
Tulot. Inkomster. Recettes.					Menot. Utgifter. Dépenses.									Yhteensä. — Summa. Sommes.
Jälkeenvaltuutusyhdistöissä saatu. — AV Aförorsök-ringsbolag uppbyggda. Code des réserves.	Korot. — Räkror. Inlösta.	Muut tulot. Övriga inkomster. Autres recettes.	Vuoden valaus. Brist för året. Déficit de l'année.	Siirtynyt valaus. Utbalanserad brist. Déficit reporté.	Vahingonkorvaukset. Skadenssattingar. Paiementis pour sinistrés.	Hoitokustannukset. Förvaltningskostnader. Fvakt.	Jälkeenvaltuutusmaksut. Aförorsökingspremier. Primes payées aux réserves.	Vararabastoon, lain muk. Till reservfonden, enl. lag. Au fonds de réserve, d'après la loi.	Polkioit var. maksuajan. Avskrivna premieerster. Annulation des primes non payées.	Muut menot. Övriga utgifter. Autres dépenses.	Vuoden ylijäämä. Åröverskott. Excédent de l'année.			
—	1,105	52,460	175	—	—	186,947	12,875	20,295	9,322	131	2,748	4,685	237,003	
—	31,501	55,013	—	—	—	59,732	16,758	43,355	6,831	—	15,289	81,163	223,128	
—	6,725	21,408	—	—	—	13,485	4,614	18,604	—	—	9,900	34,907	81,510	
—	—	11,759	3,012	—	—	2,300	1,560	8,989	—	—	—	30,045	42,894	
—	94,107	16,430	3,074	—	—	198,435	12,538	41,136	7,500	—	1,000	4,086	264,695	
—	50,416	10,660	5,326	—	—	95,977	9,612	42,982	6,500	4,674	2,819	13,726	176,290	
—	465	27,315	11,046	—	—	930	6,337	39,698	—	—	3,745	51,841	102,551	
—	18,737	21,090	—	7,405	—	80,739	7,263	37,647	5,176	673	19,245	—	150,743	
—	2,667	5,893	1,591	—	—	6,585	3,837	11,850	1,470	—	2,748	13,088	39,578	
—	59,561	16,755	5,771	—	—	91,035	13,324	82,136	8,340	156	7,196	46,610	248,797	
—	265,284	233,783	29,995	7,405	—	736,165	88,718	346,692	46,139	5,634	64,690	280,151	1,567,189	
Markkaa. — Mark.														
—	39,006	29,131	—	—	—	41,312	35,825	56,027	4,600	114	30	22,174	160,082	
—	2,806	21,800	—	—	—	14,032	10,832	25,671	3,510	—	3,428	37,324	94,797	
—	—	7,565	—	—	—	1,500	2,595	8,203	2,010	73	2,440	10,939	27,760	
—	396	16,551	5,088	—	—	1,583	22,807	24,805	—	64	2,587	50,660	102,506	
—	13,517	9,589	—	—	—	27,600	3,355	19,845	9,300	14	—	20,216	80,330	
—	31,961	7,447	4,815	—	—	45,947	5,296	20,856	2,071	—	—	11,478	85,648	
—	2,102	11,670	3,111	—	—	5,254	8,291	36,176	—	1,330	1,153	39,314	91,518	
—	4,780	28,104	14,258	—	—	23,900	18,120	41,388	7,500	2,784	1,025	98,558	193,275	
—	138,743	41,372	1,016	—	—	271,615	22,905	15,096	50,000	97	113,373	18,617	491,703	
—	233,311	173,229	28,288	—	—	432,743	130,026	248,067	78,991	4,476	124,036	309,280	1,327,619	
—	—	54,127	—	—	—	735	17,149	4,682	28,750	—	1,000	96,134	148,450	
—	14,115	41,764	4,898	—	—	18,900	4,770	23,053	2,332	3,112	101,748	2,607	156,522	
—	1,520	4,869	—	—	—	7,600	3,500	34,870	2,500	—	—	7,448	55,918	
—	1,559	6,632	1,992	—	—	1,995	6,585	15,702	2,192	5,479	655	21,410	54,018	
—	21,323	571	667	8,196	—	40,387	7,617	27,546	—	929	21	—	76,500	
—	568	879	552	—	—	465	2,740	12,600	1,087	1,414	200	5,239	23,745	
—	330	10,370	2,524	—	—	850	6,591	19,090	2,308	—	550	29,987	59,376	
—	—	35,726	4,012	—	—	100	8,607	8,965	—	—	31,086	29,264	78,022	
—	—	7,328	45	—	—	—	1,490	—	888	—	—	15,046	16,924	
—	11,136	10,633	1,897	—	—	15,986	3,347	32,096	2,252	781	646	13,591	68,699	
—	—	2,354	—	—	—	—	1,517	6,788	—	20	—	6,433	14,758	
—	2,992	6,673	—	—	—	3,855	4,134	20,343	1,440	247	—	13,406	43,425	
—	648	4,784	1,164	—	—	680	5,857	26,553	2,546	1,000	6,864	14,020	57,520	
—	16,497	1,834	2,239	—	—	23,560	5,668	28,757	3,187	—	2,350	20,786	84,308	
—	9,564	632	—	—	—	18,500	4,890	13,697	1,407	—	37	575	39,106	
—	80,252	189,176	19,990	8,196	—	133,613	84,462	274,742	50,369	12,982	145,157	275,946	977,291	

1	2	3			5	6	7			8	9	10	11
		Kiinteistöä. Fastighet. Immeubles.	Irtaimistoa. Lösegendom. Meubles.	Koko vakuutussumma. Hela försäkringssumman. Somme totale.			Kiinteistöä. Fastighet. Immeubles.	Irtaimistoa. Lösegendom. Meubles.	Koko korvaussumma. Hela beloppet. Somme totale.				
		Vakuutussumma vuoden päättyessä, jälleenvakuutettua osaa vähentämättä. Försäkringssumma vid årets slut utan avdrag av återförsäkringar. Sommes assurées à la fin de l'année, réass. non déduites.					Tilivuoteen kuuluvat vahingot. Skador hörande till redovningsåret. Sinistres de l'année courante.					Utaxering 1/100 av premiefordringssumman. Taxation 1/100 des sommes pour créances les primes.	Taksoluit vak. maksut. Utaxerade premier. Primes taxées.
		1,000 markkaa. — 1,000 mark.					Markkaa. — Mark.						
		<p><i>Kuortaneen kihlakunta.</i> <i>Kuortane häräd.</i></p>											
1	Läppäjärvi y. m.	1867	51,101	20,247	71,348	42,874	225,900	31,290	257,190	2:—	139,296		
2	Evijärvi.	1895	10,969	3,924	14,893	12,595	9,300	—	9,300	2:—	29,462		
3	Kortesjärvi.	1911	17,914	13,035	30,949	17,852	17,075	7,220	24,295	1:60	50,987		
4	Alajärvi.	1911	29,496	7,931	37,427	14,956	35,450	8,346	43,796	2:—	91,815		
5	Soini.	1885	13,313	4,625	17,938	11,099	2,400	120	2,520	1:50	31,796		
6	Lehtimäki.	1880	9,544	2,826	12,370	8,290	7,500	5,800	13,300	1:80	25,238		
7	Kuortane.	1891	35,789	30,087	65,876	17,656	14,773	20,069	34,842	1:20	87,774		
8	Alavus.	1874	42,708	32,659	75,367	17,871	22,945	8,842	31,787	1:60	133,171		
9	Töysä.	1911	20,595	5,966	26,561	17,528	1,600	200	1,800	1:50	46,341		
10	Ähtäri.	1878	34,097	7,676	41,773	25,516	4,500	—	4,500	1:75	81,569		
11	Virrat.	1893	70,961	22,178	93,139	50,428	2,838	—	2,838	1:50	157,596		
12	Yhteensä — Summa		336,487	151,154	487,641	286,665	344,281	81,887	426,168		875,045		
		<p><i>Laukaan kihlakunta.</i> <i>Laukas häräd.</i></p>											
13	Laukaa.	1890	53,188	15,396	68,584	36,391	44,225	5,179	49,404	2:—	160,626		
14	Äänekoski.	1916	33,116	9,110	42,226	22,643	131,690	98,468	230,158	2:20	92,980		
15	Uurainen.	1911	16,743	5,194	21,937	12,927	5,000	1,933	6,933	2:50	53,330		
16	Jyväskylän pitäjä.	1911	45,891	16,576	62,467	24,470	300	425	725	2:—	133,137		
17	Petäjavesi.	1890	16,071	5,241	21,312	14,646	15,000	3,748	18,748	2:—	50,790		
18	Multia.	1896	26,323	7,937	34,260	23,800	69,826	6,383	76,209	1:80	68,995		
19	Keuruu.	1896	48,690	14,913	63,603	49,837	44,470	11,703	56,173	1:70	115,941		
20	Pihlajavesi.	1896	11,589	5,193	16,782	11,069	250	525	775	2:—	35,235		
21	Yhteensä — Summa		251,611	79,560	331,171	195,783	310,761	128,364	439,125		711,034		
		<p><i>Viitasaaren kihlakunta.</i> <i>Viitasaari häräd.</i></p>											
22	Saarijärvi.	1911	71,383	24,865	96,248	84,866	122,712	42,860	165,572	2:25	246,224		
23	Karstula.	1910	28,688	9,238	37,926	20,253	34,800	2,305	37,105	2:—	79,294		
24	Kyyjärvi.	1933	10,405	3,399	13,804	11,979	11,250	3,700	14,950	2:25	31,376		
25	Kivijärvi.	1911	11,461	3,958	15,419	9,379	7,350	3,250	10,600	2:30	40,640		
26	Pihtipudas.	1911	20,922	7,146	28,068	15,265	217,200	16,450	233,650	2:50	77,197		
27	Viitasaari.	1881	55,900	14,083	69,983	28,474	52,263	16,366	68,629	2:50	197,103		
28	Konginkangas.	1911	7,503	Sub 3	7,503	5,501	—	—	—	3:—	23,854		
29	Sumiainen.	1895	10,483	2,533	13,016	8,807	29,800	7,800	37,600	2:20	31,822		
30	Yhteensä — Summa		216,745	65,222	281,967	184,524	475,375	92,781	568,106		727,510		
31	Yhteensä Vaasan läänissä — Summa för Vasa län		2,449,048	1,075,186	3,524,234	1,803,742	2,586,995	961,192	3,548,187		6,359,009		

12	13	14	15	16	17	18	19	20	21	22	23	24	25	
Tulot. Inkomster. <i>Recettes.</i>					Menot. Utgifter. <i>Dépenses.</i>									Yhteensä — Summa. <i>Somma.</i>
		Konoh. — Bantor. <i>Futelle.</i>	Muit tulot. Övriga inkomster. <i>Autres recettes.</i>	Vuoden valaus. Bidet för året. <i>Débet de l'année.</i>	Sitovut valaus. Utbannerad drist. <i>Débet resté.</i>	Vahingonkorvaukset. Skadeersätningar. <i>Payements pour sinistres.</i>	Hoitokustannukset. Förvaltningskostnader. <i>Frais.</i>	Jälleenvakuutusmaksut. Återforsäkringspremier. <i>Primes payées aux réassureurs.</i>	Vararahastoon, lain mnh. Till reservfonden, enl. lag. <i>Sur fonds de réserve, d'après la loi.</i>	Pohjot val. maksuissa. Åvskrivna premierer. <i>Annulation des primes non payées.</i>	Minut menot. Övriga utgifter. <i>Autres dépenses.</i>	Vuoden ylijäämä. Årsöverskott. <i>Excédent de l'année.</i>		
	203,914	8,040	3,756	7,515	—	257,190	32,171	66,060	7,100	—	—	—	362,521	
	6,694	4,474	2,232	1,803	—	9,300	4,165	25,183	4,378	1,439	200	—	44,665	
	12,098	17,822	—	—	—	24,295	5,458	23,297	—	—	1,422	26,435	80,907	
	15,112	13,219	1,443	—	—	43,796	11,192	29,648	4,591	—	—	32,362	121,589	
	1,260	5,514	2,544	—	—	2,520	7,509	16,002	1,590	—	—	13,493	41,114	
	8,185	6,686	2,691	—	—	13,300	3,586	10,553	—	—	3,280	12,081	42,800	
	6,969	38,090	1,233	—	—	34,842	14,950	16,695	4,389	156	4,700	58,334	134,066	
	6,322	39,672	—	—	—	31,787	7,777	22,944	8,000	266	4,321	104,070	179,165	
	1,000	10,514	8,768	—	—	1,800	5,492	24,660	2,317	—	4,739	27,615	66,623	
	—	8,641	2,088	—	—	4,500	10,431	36,640	4,078	—	1,773	34,876	92,298	
	2,148	32,666	9,662	—	—	2,838	22,865	69,842	7,900	—	20,071	78,556	202,072	
	263,702	185,338	34,417	9,318	—	426,168	125,596	341,524	44,343	1,861	40,506	387,822	1,367,820	
	—	16,146	27,120	—	—	49,404	14,844	63,071	8,032	91	7,859	60,591	203,892	
	215,763	20,287	2,996	—	—	230,158	10,377	30,174	4,650	1,635	8,908	46,124	332,026	
	1,733	5,234	1,184	—	—	6,933	4,583	16,891	—	235	2,917	29,922	61,481	
	145	26,160	9,188	—	—	725	24,577	38,610	6,670	—	1,000	97,048	168,630	
	8,587	13,813	2,547	—	—	18,748	23,035	20,071	—	—	5,194	8,689	75,737	
	70,589	11,665	5,733	—	—	76,209	4,981	31,343	3,450	2,533	5,900	32,566	156,982	
	41,901	11,271	9,480	—	—	56,173	10,141	83,197	9,531	2,075	7,834	9,642	178,593	
	615	5,628	1,564	—	—	775	4,608	16,490	1,762	561	556	18,290	43,042	
	355,479	121,178	32,692	—	—	439,125	97,146	289,847	34,095	7,130	40,168	302,872	1,220,383	
	—	76,745	27,216	—	—	165,572	32,830	108,088	12,311	509	5,091	35,465	359,866	
	12,075	12,511	2,216	—	—	37,105	11,544	36,358	8,760	—	74	12,255	106,096	
72	12,861	1,383	—	—	—	14,950	2,530	16,527	—	—	—	11,685	45,692	
	5,138	4,649	2,296	—	—	10,600	6,948	18,457	2,032	2,618	3,000	9,068	52,723	
	202,377	2,302	2,788	2,247	—	233,650	5,528	42,893	3,850	990	—	—	286,911	
	14,109	23,321	2,112	—	—	68,629	18,286	50,768	58,020	1,124	10,656	29,162	236,645	
	—	774	—	—	—	—	2,675	10,941	—	6,177	879	3,956	24,628	
	26,572	5,530	—	—	—	37,600	1,522	12,015	1,591	—	999	10,197	63,924	
72	349,877	60,151	36,628	2,247	—	568,106	81,863	296,047	86,564	11,418	20,699	111,788	1,176,485	
204	1,988,143	1,272,976	209,067	34,211	—	3,548,187	781,322	2,275,738	448,068	58,262	582,583	2,169,450	9,863,610	

1	2	3	4	5	6	7	8	9	10	11	
Yhdistys. (Lääni ja kunta.) Förening. (Län och kommun.) Sociétés.	Toiminnan alkamivuosi. Rörelsens värdig år. Année de fondation.	Vakuutussumma vuoden päättyessä, jälleenvakuutettua osaa vähentämättä. Försäkringssumma vid årets slut utan avdrag av återförsäkringar. Sommes assurées à la fin de l'année, réass. non déduites.			Vuoden lopussa olevasta vakuutussummasta oli jälleenvakuutettua. Av försäkringssumman vid årets slut var återförsäkrat. Réassurances à la fin de l'année.	Tilivuoteen kuuluvat vahingot. Skador hörande till redovisningsåret. Sinistres de l'année coulante.			Taksolitus osittain 1,000:lla. Utaxering % av premieförklaringssumman. Taxation % de sommes pour calculer les primes.	Taksolent vak. maksaut. Utaxerade premier. Primes taxées.	
		Kilntelmistöä. Fastighet. Immeubles.	Irtaimlusto. Lösegendom. Meubles.	Koko vakuutussumma. Hela försäkringssumman. Somme totale.		Kilntelmistöä. Fastighet. Immeubles.	Irtaimlusto. Lösegendom. Meubles.	Koko korvaussumma. Hela beloppet. Somme totale.			
		1,000 markkaa. — 1,000 mark.				Markkaa. — Mark.					
Oulun lääni. — Uleåborgs län.											
<i>Oulun kihlakunta. Oulu härad.</i>											
1	Tyrnävä	1898	39,673	21,149	60,822	44,197	15,150	7,765	22,915	1: 60	104,492
2	Liminka	1870	19,137	7,991	27,128	22,481	4,063	750	4,813	1: 60	47,180
3	Temmes	1871	4,876	2,014	6,890	5,416	—	—	—	2: —	13,742
4	Lumijoki	1911	22,702	Sub 3	22,702	21,807	—	—	—	1: 50	41,753
5	Hailuoto	1884	9,908	4,565	14,473	12,597	80	—	80	2: 04	30,261
6	Muhos	1871	2,860	644	3,504	3,250	—	—	—	—	16,773
7	Utajärvi	1897	16,738	6,396	23,134	15,296	9,906	3,878	13,784	2: 40	63,124
8	Ylikiminki	1898	17,646	5,288	22,934	20,032	58,186	3,500	61,686	2: —	46,461
9	Haukipudas	1910	58,916	Sub 3	58,916	32,194	3,580	9,209	12,789	2: 50	150,292
10	Il	1887	16,545	5,464	22,009	11,882	3,461	369	3,830	2: 60	57,797
11	Pudasjärvi	1884	22,436	5,456	27,892	11,137	14,040	4,435	18,475	2: —	65,268
12	Kuusamo	1911	24,327	2,486	26,813	2,705	17,802	500	18,302	2: 70	73,396
13	Yhteensä — Summa		255,764	61,453	317,217	202,994	126,268	30,406	156,674		710,539
<i>Salon kihlakunta. Salo härad.</i>											
14	Alavieska	1883	9,484	3,574	13,058	11,033	3,500	75	3,575	1: 50	20,547
15	Kalajoki	1876	29,430	18,444	47,874	20,940	18,230	11,431	29,661	1: 50	75,593
16	Rautio	1867	9,061	3,892	12,953	11,326	45,000	8,430	53,430	2: —	27,939
17	Ylivieska	1911	27,378	8,807	36,185	15,088	7,015	1,240	8,255	1: 70	66,438
18	Sievi	1890	13,291	7,420	20,711	11,434	10,240	6,075	16,315	1: 58	35,404
19	Pyhäjoki	1911	23,877	6,401	30,278	15,472	300	300	600	1: 75	54,116
20	Merijärvi	1885	8,323	2,411	10,734	7,652	38,118	100	38,218	2: 10	25,079
21	Oulainen	1910	24,843	5,954	30,797	16,050	3,350	300	3,650	2: —	61,631
22	Saloinen	1884	11,993	4,812	16,805	9,771	4,725	455	5,180	2: —	33,349
23	Pattijoki	1892	12,254	5,833	18,087	12,823	2,260	100	2,360	1: 80	36,108
24	Vihanti	1910	14,246	5,890	20,136	13,929	12,490	8,195	20,685	2: 30	45,691
25	Rantsila	1871	15,552	7,589	23,141	15,503	21,830	5,875	27,705	2: —	47,228
26	Paavola	1939	715	295	1,010	1,010	—	—	—	1: 80	1,019
	Yhteensä — Summa		200,447	81,322	281,769	162,031	167,058	42,576	209,634		530,142
<i>Haapajärven kihlakunta. Haapajärvi härad.</i>											
27	Haapajärvi	1901	16,845	4,093	20,938	20,595	20,730	30,743	51,473	2: 50	57,833
28	Reisjärvi	1922	19,175	6,109	25,284	21,576	30,001	880	30,881	2: 10	55,350
29	Pyhäjärvi	1880	7,880	3,924	11,804	10,544	15,450	300	15,750	2: —	26,413
30	Kärsämäki	1876	7,532	2,588	10,120	5,316	400	1,335	1,735	1: 75	20,556
31	Nivala	1911	34,050	13,492	47,542	22,656	1,355	3,900	5,255	2: —	105,692
32	Piippola y. m.	1896	13,338	4,736	18,074	13,739	1,530	1,259	2,789	2: —	50,015
33	Yhteensä — Summa		98,820	34,942	133,762	94,426	69,466	38,417	107,883		315,859

12	13	14	15	16	17	18	19	20	21	22	23	24	25	
Tulot. Inkomster. <i>Recettes.</i>					Menot. Utgifter. <i>Dépenses.</i>									Yhteensä. — Summa. <i>Somma.</i>
Jälkeenrakennusvirkköt saat. — Av återforsä- ringsskilling uppdyrta. Code des réassureurs.	Jämsmakant. Tillskottspremier. Supplément de primes.	Korot. — Råntor. <i>Intérêts.</i>	Muut tulot. Övriga inkomster. <i>Autres recettes.</i>	Vuoden valaus. Brist för året. <i>Déficit de l'année.</i>	Siltynyt valaus. Utblåsansend brist. <i>Déficit réel.</i>	Vahingonkorvaukset. Skadeståndningar. <i>Payements pour sinistres.</i>	Hollokustannukset. Förvaltningskostnader. <i>Fosta.</i>	Jälkeenrakennusmakant. Återforsäringpremier. <i>Primes payées aux réassu- reurs.</i>	Värsäbaskoon lain muk. Till reservfonden, enl. lag. <i>At fonds de réserve, d'après la loi.</i>	Arvakielien perintöer. <i>Annulation des primes non payées.</i>	Postit vak. maksuajaksi näkälästä. <i>Arvakielien perintöer.</i>	Muut menot. Övriga utgifter. <i>Autres dépenses.</i>	Vuoden ylijäämä. Årsöverskott. <i>Excédent de l'année.</i>	
—	14,875	23,027	15,306	—	—	22,915	16,273	51,983	30,000	1,417	6,000	29,112	157,700	
—	2,588	11,914	1,332	—	—	4,813	6,614	27,056	—	1,016	3,075	20,440	63,014	
131	—	4,536	200	—	—	—	1,485	7,305	—	—	403	9,416	18,609	
—	—	7,682	7,110	—	—	—	3,261	28,863	—	—	7,930	16,491	56,545	
—	20	9,721	2,623	—	—	80	2,649	10,227	1,513	53	1,443	26,660	42,625	
—	—	2,570	246	4,534	—	—	2,598	10,428	—	10,648	449	44,111	24,123	
—	8,719	1,591	—	—	—	13,784	6,645	38,030	3,156	249	100	11,470	73,434	
—	39,049	8,819	3,965	—	—	61,686	7,211	16,958	2,323	289	2,000	7,827	98,294	
—	8,434	23,078	5,572	—	—	12,789	17,947	48,477	22,660	—	20,368	65,135	187,376	
—	2,832	6,251	2,128	—	—	3,830	10,018	23,431	—	2,155	3,308	26,266	69,008	
—	1,955	12,437	4,542	—	—	18,475	13,157	20,134	—	—	—	32,436	84,202	
—	1,957	8,228	157	—	—	18,302	8,716	7,451	18,349	1,415	2,388	27,117	83,738	
131	80,429	119,854	43,181	4,534	—	156,674	96,574	290,343	78,001	17,242	47,464	272,370	958,668	
—	—	—	—	—	—	—	—	—	—	—	—	—	—	
—	1,739	4,338	1,311	—	—	3,575	2,682	7,873	6,027	16	328	7,434	27,935	
—	5,980	18,362	4,547	—	—	29,661	7,949	26,494	3,780	—	12,611	23,987	104,482	
—	48,700	867	565	—	—	53,430	2,762	17,079	—	—	858	3,942	78,071	
—	—	16,529	2,854	—	—	8,255	5,217	24,713	6,503	—	15,119	26,014	85,321	
—	11,100	10,624	2,093	—	—	16,315	5,805	14,283	1,770	473	1,018	19,557	59,221	
—	223	13,726	1,094	—	—	600	5,797	19,204	2,677	31	—	40,850	69,159	
—	34,923	3,800	923	—	—	38,218	3,812	11,653	1,254	168	2,076	7,544	64,725	
—	730	9,259	3,970	—	—	3,650	9,685	22,156	3,081	418	4,018	32,582	75,590	
—	1,602	7,296	—	—	—	5,180	4,735	11,815	1,668	—	2,574	16,275	42,247	
—	1,686	6,460	369	—	—	2,360	6,249	17,916	1,805	—	1,639	14,654	44,623	
—	15,472	5,023	—	—	—	20,685	6,771	22,588	2,285	—	2,277	11,570	66,186	
—	19,417	12,496	4,393	—	—	27,705	7,647	21,817	6,000	92	432	19,841	83,534	
—	—	—	—	—	—	—	554	—	—	—	60	405	1,019	
—	141,572	108,780	22,119	—	—	209,634	69,665	217,601	36,850	1,198	43,010	224,655	802,613	
—	—	—	—	—	—	—	—	—	—	—	—	—	—	
—	26,298	2,810	3,782	8,962	—	51,473	9,596	33,166	2,900	—	2,550	—	99,685	
—	23,051	185	—	20,106	—	30,881	8,570	35,676	—	23,565	—	—	98,692	
—	3,150	—	14,716	—	—	15,750	5,912	13,804	—	—	1,616	7,197	44,279	
—	347	8,500	234	—	—	1,735	4,136	11,641	1,028	3,050	793	7,254	29,637	
—	3,714	8,423	—	—	—	5,255	16,038	39,684	5,176	2,179	24,162	25,335	117,829	
—	682	13,898	—	—	—	2,789	6,672	17,555	7,224	460	1,000	28,895	64,595	
—	57,242	33,816	18,732	29,068	—	107,883	50,924	151,526	16,328	29,254	30,121	68,681	454,717	

Markkaa. — Mark.

1	2	3	4	5	6	7	8	9	10	11	
	Toiminnan alkamisvuosi. Rörelsen vidtog år. Année de fondation.	Vakuutussumma vuoden päättyessä, jälleenvakuutettua osaa vähentämättä. Försäkringssumma vid årets slut utan avdrag av återförsäkringar. Sommes assurées à la fin de l'année, réass. non déduites.			Vnoden loppasa olevasta vakuutussummasta oli jälleenvakuutettua av försäkringssumman vid årets slut var återförsäkringar. Rästatnings a la fin de l'année.	Tilivnooten kuuluvat vahingot. Skador hörande till redovisningsåret. Sinistres de l'année courante.			Takaolius osiussumman 1,000:lla. Utkarifing 1/100 av premieförordningssumman. Täckning 1/100 des sommas pour calculer les primes.	Takaolittut vah. maksut. Utkarivade premier. Primes lades.	
		Kiintelmistöä. Fastighet. Immeubles.	Irtaimlusto. Lösegenom. Meubles.	Koko vakuutussumma. Hela försäkringssumman. Somme totale.		Kiintelmistöä. Fastighet. Immeubles.	Irtaimlusto. Lösegenom. Meubles.	Koko korvaussumma. Hela beloppet. Somme totale.			
		1,000 markkaa. — 1,000 mark.				Markkaa. — Mark.					
<i>Kajaanin kihlakunta. Kajaani härad.</i>											
1	Paltamo	1872	20,652	11,076	31,728	14,573	21,660	13,598	35,258	2: 20	73,928
2	Säräisniemi	1898	14,912	6,477	21,389	15,929	10,875	6,319	17,194	2: —	47,596
3	Hyrnsalmi	1874	6,555	3,520	10,075	8,886	1,850	1,000	2,850	2: 50	28,136
4	Ristijärvi	1865	11,532	6,094	17,626	10,648	855	575	1,430	2: —	32,717
5	Suomussalmi	1922	24,336	6,845	31,181	25,627	23,562	6,637	30,199	3: —	110,044
6	Sotkamo	1911	35,730	13,754	49,484	29,195	26,040	3,049	29,089	2: 60	147,753
7	Yhteensä — Summa		113,717	47,766	161,483	104,858	84,842	31,178	116,020		440,174
8	Yhteensä Oulun läänissä — Summa för Uleåborgs län ..		668,748	225,483	894,231	564,309	447,634	142,577	590,211		1,996,714
<i>Lapin lääni. — Lapplands län. Kemin kihlakunta. Kemi härad.</i>											
9	Kemin maalaiskunta	1868	40,417	12,985	53,402	19,905	5,300	5,525	10,825	2: 20	125,872
10	Tervola	1911	24,799	8,113	32,912	23,600	12,700	600	13,300	2: —	70,141
11	Simo	1869	20,898	8,711	29,609	22,547	15,250	15,955	31,205	2: —	59,061
12	Alatornio	1867	39,182	19,835	59,017	35,258	30,726	8,502	39,228	2: —	123,272
13	Ylitornio	1870	49,709	22,589	72,298	22,456	178,800	49,958	228,758	2: —	145,143
14	Rovaniemi	1873	75,548	24,660	100,208	45,677	69,580	36,433	106,013	2: —	218,377
15	Kemijärvi	1911	45,693	8,132	53,825	39,855	—	8,383	1) 8,383	2: 50	141,951
16	Salla	1915	12,843	888	13,731	13,961	650	—	1) 650	2: 75	41,310
17	Yhteensä — Summa		309,089	105,913	415,002	223,259	313,006	125,356	438,362		925,127
<i>Kittilän kihlakunta. Kittilä härad</i>											
18	Kittilä	1872	8,147	2,918	11,065	4,308	—	—	—	2: 70	30,871
19	Sodankylä	1898	15,545	4,667	20,212	11,479	4,000	1,080	5,080	2: 50	48,361
20	Yhteensä — Summa		23,692	7,585	31,277	15,787	4,000	1,080	5,080		79,232
21	Yhteensä Lapin läänissä. — Summa för Lapplandslän. . .		332,781	113,498	446,279	239,046	317,006	126,436	443,442		1,004,359
Koko maata käsittävä yhteenvedo v. 1939											
22	Uudenmaan lääni		1,249,046	462,600	1,711,646	758,516	1,716,850	552,674	2,269,524		3,061,289
23	Turun ja Porin lääni		3,666,198	1,719,496	5,385,694	2,539,101	3,850,855	1,432,976	5,283,831		8,869,240
24	Ahvenanmaan maak.		18,275	10,598	28,873	21,883	1,000	3,921	4,921		35,788
25	Hämeen lääni		656,601	285,728	942,329	494,352	761,954	344,455	1,106,409		1,759,451
26	Viipurin »		2,256,807	647,877	2,904,684	1,255,019	2,316,937	427,462	2,744,399		6,462,942
27	Mikkelin »		800,631	266,943	1,067,574	549,793	788,206	294,299	1,082,505		2,377,067
28	Kuopion »		1,209,085	437,652	1,646,737	667,807	1,391,956	468,801	1,860,757		3,979,328
29	Vaasan »		2,449,048	1,075,186	3,524,234	1,803,742	2,586,995	961,192	3,548,187		6,359,009
30	Oulun »		668,748	225,483	894,231	564,309	447,634	142,577	590,211		1,996,714
31	Lapin »		332,781	113,498	446,279	239,046	317,006	126,436	443,442		1,004,359
32	Yhteensä — Summa		13,307,220	5,245,061	18,552,281	8,893,568	14,179,393	4,754,793	18,934,186		35,905,187

1) Aikaisempien vuosien korvauksia — Skador från tidigare år.

12	13	14	15	16	17	18	19	20	21	22	23	24	25	
Tulot. Inkomster. Recettes.					Menot. Utgifter. Dépenses.									Yhteensä. — Summa. Sommes.
Jällevarakuntumäärä saat. Av återlämnings- förläning uppdrags- Cote des résurreurs.	Jällevarakuntumäärä saat. Av återlämnings- förläning uppdrags- Cote des résurreurs.	Jällevarakuntumäärä saat. Av återlämnings- förläning uppdrags- Cote des résurreurs.	Jällevarakuntumäärä saat. Av återlämnings- förläning uppdrags- Cote des résurreurs.	Jällevarakuntumäärä saat. Av återlämnings- förläning uppdrags- Cote des résurreurs.	Vuoden vaalaus. Brist för året. Déficit de l'année.	Vuoden vaalaus. Brist för året. Déficit de l'année.	Vuoden vaalaus. Brist för året. Déficit de l'année.	Vuoden vaalaus. Brist för året. Déficit de l'année.	Vuoden vaalaus. Brist för året. Déficit de l'année.	Vuoden vaalaus. Brist för året. Déficit de l'année.	Vuoden vaalaus. Brist för året. Déficit de l'année.	Vuoden vaalaus. Brist för året. Déficit de l'année.	Vuoden vaalaus. Brist för året. Déficit de l'année.	
—	7,075	13,685	6,439	—	—	35,258	13,104	33,054	—	—	—	19,711	101,127	
791	13,205	9,726	4,110	—	—	17,194	8,479	26,964	2,419	437	4,946	14,989	75,428	
—	—	631	1,089	—	—	2,850	4,283	17,765	—	—	—	4,958	29,856	
—	518	8,219	801	—	—	1,430	3,317	12,802	—	—	76	24,630	42,255	
—	23,550	3,641	5,517	—	—	30,199	18,857	54,870	5,502	5,582	2,264	25,478	142,752	
—	8,066	19,931	85	—	—	29,089	15,357	58,757	7,387	9,323	8,666	47,256	175,835	
791	52,414	55,833	18,041	—	—	116,020	63,397	204,212	15,308	15,342	15,952	137,022	567,253	
—	—	—	—	—	—	—	—	—	—	—	—	—	—	
922	331,657	318,283	102,073	33,602	—	590,211	280,560	863,682	146,487	63,036	136,547	702,728	2,783,251	
—	—	—	—	—	—	—	—	—	—	—	—	—	—	
—	3,512	26,812	2,959	—	—	10,825	14,120	46,424	38,393	2,195	9,917	37,281	159,155	
—	2,710	19,182	2,861	—	—	13,300	6,794	19,342	3,507	5,000	4,472	42,479	94,894	
—	28,945	7,615	1,061	—	—	31,205	11,839	39,179	2,953	—	500	11,006	96,682	
—	19,815	15,297	4,802	—	—	39,228	27,392	41,411	6,161	10,000	8,059	30,935	163,186	
—	127,327	6,051	417	16,070	—	228,753	15,516	42,858	7,207	669	—	—	295,008	
—	39,462	31,567	9,599	—	—	106,013	27,221	81,969	10,919	—	24,772	48,111	299,005	
—	—	6,532	—	—	—	¹⁾ 8,383	23,584	74,054	7,097	10,000	—	25,365	148,483	
—	616	—	1,669	—	—	¹⁾ 650	9,093	23,929	—	—	—	9,923	43,595	
—	222,387	113,056	23,368	16,070	—	438,362	135,559	369,166	76,237	27,864	47,720	205,100	1,300,008	
—	—	—	—	—	—	—	—	—	—	—	—	—	—	
—	—	1,860	1,267	—	—	—	11,054	12,037	—	257	2,170	8,480	33,998	
—	560	8,627	2,281	—	—	5,080	14,547	19,306	2,414	1,326	2,281	14,875	59,829	
—	560	10,487	3,548	—	—	5,080	25,601	31,343	2,414	1,583	4,451	23,355	93,827	
—	—	—	—	—	—	—	—	—	—	—	—	—	—	
—	222,947	123,543	26,916	16,070	—	443,442	161,160	400,509	78,651	29,447	52,171	228,455	1,393,835	

Sammandrag för hela landet år 1939.

12	1,287,941	406,144	61,327	—	—	2,269,524	576,310	1,083,369	144,896	9,771	121,446	611,397	4,816,713
1,771	3,142,279	2,020,876	425,395	81,397	—	5,283,831	1,301,700	3,287,892	908,389	56,185	1,239,770	2,463,191	14,540,958
—	2,295	7,106	6,875	—	—	4,921	3,567	26,056	5,301	11	3,818	8,390	52,064
—	796,881	288,817	28,801	21,623	—	1,106,409	250,744	794,262	152,245	1,533	101,930	488,450	2,895,573
323	1,488,538	1,022,310	359,109	131,843	—	2,744,399	966,551	2,233,464	369,021	153,369	615,365	2,382,876	9,465,065
3,331	640,996	387,636	125,855	6,060	—	1,082,505	350,222	934,907	133,030	45,789	107,519	886,973	3,540,945
2,973	824,459	571,306	128,288	110,574	36,690	1,860,757	501,605	1,383,771	229,293	37,971	114,506	1,452,335	5,616,928
204	1,988,143	1,272,976	209,067	34,211	—	3,548,187	781,322	2,275,738	448,068	58,262	582,583	2,169,450	9,863,610
922	331,657	318,283	102,073	33,602	—	590,211	280,560	863,682	146,487	63,036	136,547	702,728	2,783,251
—	222,947	123,543	26,916	16,070	—	443,442	161,160	400,509	78,651	29,447	52,171	228,455	1,393,835
9,536	10,726,136	6,418,997	1,473,706	435,380	36,690	18,934,186	5,173,741	13,283,650	2,615,381	455,394	3,075,655	11,394,245	54,968,942

Vakuutusolot. — Försäkringsväsendet. 1939. B.



1939.

2.

PALOVAKUUTUS — BRANDFÖRSÄKRING.

ASSURANCE CONTRE L'INCENDIE.

VARAT JA VELAT, YLIJÄÄMÄN KÄYTTÖ, VAJAUKSEN PEITTÄMINEN. — TILGÅNGAR OCH SKULDER, ÖVERSKOTTETS ANVÄNDNING, BRISTENS TÄCKANDE.

PROPRIÉTÉS ET DETTES.

1	2				3				4				5				6				7				8				9																																		
	Ylijäämän käyttö. Överskottets användning. Usage des bénéfices.																Vajauksen peittäminen. Bristens täckande. Déficit couvert.																																														
Yhdistys. (Lääni ja kunta.) Förening. (Län och kommun.) Sociétés.																Varainhoitoon. På till reservfonden. Au fonds de réserve.				Käyttörahoitoon. På till dispositiionsfonden. Au fonds à dispositi- on.				Lahjoituksiin. Donationer. Dons.				Yhteensä. Summa. Somme.				Käyttörahoitosta. Ur disp. fonden. Du fonds à dispo- sition.				Varainhoitosta. Ur reservfonden. Du fonds de réserve.				Laskakokouksesta. Extra utaxering. Par l'assemblée extraordi- naire.				Yhteensä. Summa. Somme.																			
																																Markkaa. — Mark.																															
Uudenmaan lääni. Nylands län.																																																															
<i>Raaseporin kihlakunta. Raseborgs härad.</i>																																																															
1	Karjalohja ja Sammatti															9,602	—				—				9,602	—				—				—																													
<i>Lohjan kihlakunta. Lojo härad.</i>																																																															
2	Nummi															5,901	—				—				5,901	—				—				—																													
3	Pusula															7,533	30,134				—				37,667	—				—				—																													
4	Yhteensä — Summa															13,434	30,134				—				43,568	—				—				—																													
<i>Helsingin kihlakunta. Helsinge härad.</i>																																																															
5	Nurmijärvi															33,239	—				—				33,239	—				—				—																													
6	Mäntsälä															760	3,032				—				3,792	—				—				—																													
7	Sibbo															—	95,634				—				95,634	—				—				—																													
8	Pornainen															10,371	—				10,000				20,371	—				—				—																													
9	Tuusula															48,556	—				6,000				54,556	—				—				—																													
10	Askola															31,252	—				—				31,252	—				—				—																													
11	Yhteensä — Summa															124,178	98,666				16,000				238,844	—				—				—																													
<i>Pernajan kihlakunta. Pernå härad.</i>																																																															
12	Ömsesid. Försäkringsföreningen Östra Nylands Brandstods-förening — Itä- Uudenmaan Paloapuyhdistys															—	38,835				—				38,835	—				—				—																													
13	Liljendal															—	6,416				—				6,416	—				—				—																													
14	Artjärvi															15,000	43,300				—				58,300	—				—				—																													
15	Lappträsk															6,443	25,774				—				32,217	—				—				—																													
16	Ehimäki															15,946	50,782				—				66,728	—				—				—																													
17	Iitti															7,716	31,703				—				39,419	—				—				—																													
18	Jaala															9,986	9,987				—				19,973	—				—				—																													
19	Orimattila															40,021	14,474				3,000				57,495	—				—				—																													
20	Yhteensä — Summa															95,112	221,271				3,000				319,383	—				—				—																													
21	Yhteensä Uudenmaan läänissä — Summa för Nylands län															242,326	350,071				19,000				611,397	—				—				—																													
Turun ja Porin lääni. Åbo och Björneborgs län.																																																															
22	Turun ja Porin läänin Palovak. yhdist.															—	1,612				—				1,612	—				—				—																													
<i>Vehmaan kihlakunta. Vehmaa härad.</i>																																																															
23	Vehmaa															—	30,227				25,000				55,227	—				—				—																													
24	Taivassalo															23,378	23,378				12,000				58,756	—				—				—																													
25	Laitila															3,322	13,289				—				16,611	—				—				—																													
26	Yhteensä — Summa															26,700	66,894				37,000				130,594	—				—				—																													

10	11	12	13	14	15	16	17	18	19	20	21	
Varat. Tillgångar. Actifs.						Velat. Skulder. Passifs.					Yhteensä. Summa. Sommes.	
Talarkonta, obligaatit ja kassat. Depositiot, obligaatit o. kassat. Dépôts, obligations et caisses.	Myynti- ja saattamattomia lainoja. Beviljäte lain. Prêts.	Suorittamattomia olevia vakuutusmaksuja. Uusiutumattomia premiejä. Primes échues.	Muita saattavia. Ovriga till. Eodonhvaranden. Autres comptes créateurs.	Käsittelemättä ja kalustettua inventaaria ja kalustettuja tasekirjoja. Articles d'inventaire et timbrés.	Siirrettyä vaihtaus- ja tasekirjoitettua tiliä. Déficit resté.	Varamäärä. Reserviondi. Fonds de réserve.	Käytännöllinen. Dispositionfond. Fonds à disposition.	Korvausrahasto. Ersättingareserv. Réserve pour risques à régler.	Oleamattomia lainoja. Upplygnad lain. Emprunts.	Muut velat. Ovriga skulder. Autres passifs.		
Markkaa. — Mark.												
172,382	—	2,485	—	—	—	157,423	8,823	—	—	8,571	174,817	1
41,247	—	8,929	—	—	—	20,162	—	—	—	30,014	50,176	2
373,488	—	1,147	—	13,532	—	172,065	219,642	—	—	1,460	393,167	3
419,735	—	10,076	—	13,532	—	192,227	219,642	—	—	31,474	443,343	4
187,030	—	8,923	56,313	1,500	—	111,091	69,450	73,225	—	—	253,766	5
111,026	—	8,535	—	—	—	50,494	68,764	—	—	303	119,561	6
1,709,959	—	27,946	—	3,000	—	751,042	989,863	—	—	—	1,740,905	6
144,826	—	2,032	—	—	—	133,841	400	—	—	12,617	146,858	7
251,151	—	11,680	—	—	—	193,036	13,513	56,282	—	—	262,831	8
455,619	—	36	4	3,000	—	246,813	211,846	—	—	—	458,659	10
2,859,611	—	59,152	56,317	7,500	—	1,486,317	1,353,836	129,507	—	12,920	2,982,580	11
3,181,165	—	1,561,465	—	28,500	—	3,164,000	1,607,130	—	—	—	4,771,130	12
418,405	12,000	—	—	1	—	240,602	189,565	—	—	239	430,406	13
568,692	—	113	—	5,700	—	247,000	327,505	—	—	—	574,505	14
661,521	—	630	—	—	—	308,549	353,602	—	—	—	662,151	15
873,353	40,000	1,702	—	—	—	227,779	687,133	—	—	143	915,055	16
871,136	—	331	5,393	10,000	—	488,565	372,488	25,000	—	807	886,860	17
152,053	—	1,556	—	—	—	61,845	91,752	—	—	12	153,609	18
892,150	—	1,494	—	780	—	650,000	240,734	—	—	3,690	894,424	19
7,618,475	52,000	1,567,291	5,393	44,981	—	5,388,340	3,869,909	25,000	—	4,891	9,288,140	20
11,070,203	52,000	1,638,954	61,710	66,013	—	7,224,307	5,452,210	154,507	—	57,856	12,888,880	21
353,743	—	—	1,356	8,571	—	304,894	58,776	—	—	—	363,670	22
796,124	—	—	—	—	—	568,835	189,026	—	—	38,263	796,124	23
1,037,133	—	1,273	—	4,461	—	532,407	497,990	470	—	12,000	1,042,867	24
2,241,422	—	3,795	140,000	—	—	1,429,637	955,580	—	—	—	2,385,217	25
4,074,679	—	5,068	140,000	4,461	—	2,530,879	1,642,596	470	—	50,263	4,224,208	26

10	11	12	13	14	15	16	17	18	19	20	21
Varat. Tillgångar. Actifs.						Velat Skulder Passifs					Yhteensä. Summa. Sommas.
Talutusala, obligatohoidot ja kassat. Depositiot, obligatohoidot o. kassat. Dedot, obligatohoidot o. kassa.	Myönnettyjä lainoja. Beviljände län. Pålys.	Suorittamattomia oleavia rakennuslainoja. Uteväsende premier. Försums ochs.	Muuta saatavia. Övriga till. Godhavanden. Autres comptes créateurs	Kilnäkset ja kaluston inventarier och fastigheter. Articles d'immeubles et timmeubles.	Utblanserade drift. Driftet tevel.	Varorahasto. Reservfond. Fonds de réserve.	Käyttöraho. Dispositiionsfond. Fonds à disposition.	Korvausrakasto. Ersättningsreserv. Reserve pour ragesnes & rellor.	Olekkia lainoja. Uppagnu län. Empruntis.	Muut velat. Övriga skulder. Autres passifs.	
Markkaa. — Mark.											
1,330,454	—	4,425	—	1	—	936,222	333,505	—	—	65,153	1,334,880
87,020	—	1,318	—	—	—	55,838	—	—	20,000	12,500	88,338
264,532	—	638	307	1	—	78,943	182,879	—	—	3,656	265,478
111,782	—	—	—	90	—	83,174	26,698	—	—	2,000	111,872
368,732	105,000	94	—	9,548	—	175,133	286,553	6,000	—	15,688	483,374
163,379	—	121	—	1	—	148,348	15,129	—	—	24	163,501
66,397	—	—	—	—	—	31,362	35,035	—	—	—	66,397
2,392,296	105,000	6,596	307	9,641	—	1,509,020	879,799	6,000	20,000	99,021	2,513,840
1,390,566	300,000	—	—	1	—	1,500,000	150,000	—	—	40,567	1,690,567
448,598	220,000	163	—	3,400	—	439,065	233,096	—	—	—	672,161
1,857,764	617,000	1,088	—	358,641	—	2,100,000	674,493	60,000	—	—	2,834,493
3,696,928	1,137,000	1,251	—	362,042	—	4,039,065	1,057,589	60,000	—	40,567	5,197,221
1,005,515	582,100	2,395	813	3,888	—	935,554	647,157	—	—	12,000	1,594,711
1,338,773	—	9,165	—	1	—	951,572	276,367	—	—	120,000	1,347,939
539,808	—	—	—	1	—	172,552	345,825	—	—	21,432	539,809
735,287	42,000	3,869	—	—	—	496,217	262,583	—	—	22,356	781,156
733,480	23,423	5,844	—	1	—	457,711	300,037	—	—	5,000	762,748
757,644	235,000	2,946	—	4,000	—	954,729	30,385	—	—	14,476	999,590
2,732,602	—	20,608	719	310,169	—	1,319,232	1,644,866	—	100,000	—	3,064,098
7,843,109	882,523	44,827	1,532	318,060	—	5,287,567	3,507,220	—	100,000	195,264	9,090,051
954,883	831,000	—	—	1	—	963,166	739,434	10,000	—	73,284	1,785,884
1,042,388	135,000	—	—	1	—	419,461	751,502	—	—	6,426	1,177,389
548,690	—	9,301	—	72,000	—	179,246	450,745	—	—	—	629,991
4,570,758	—	2,809	—	123,585	—	3,616,723	1,000,000	200	—	80,229	4,697,152
666,184	—	66	—	4,117	—	268,238	402,129	—	—	—	670,367
508,999	—	—	—	9,700	—	518,699	—	—	—	—	518,699
8,291,902	966,000	12,176	—	209,404	—	5,965,533	3,343,810	10,200	—	159,939	9,479,482
695,607	—	857	—	307,000	—	346,679	631,901	—	—	24,884	1,003,464
299,937	—	2,955	—	1,500	—	228,261	54,773	6,095	—	15,263	304,392
338,825	—	190	—	8,861	—	131,253	216,623	—	—	—	347,876
1,013,980	119,700	22,354	—	1	—	556,996	562,986	—	—	36,053	1,156,035
978,341	—	5,211	—	6,000	—	250,788	737,819	—	—	945	989,552
324,637	—	—	—	1	—	176,213	148,210	—	—	215	324,638
3,651,827	119,700	31,567	—	328,363	—	1,690,190	2,352,312	6,095	—	77,360	4,125,957

1	2 3 4 5				6 7 8 9			
	Ylijäämän käyttö. Överskottets användning. Usage des bénéfices.				Vajauksen peittäminen. Bristens täckande. Déficit couvert.			
Yhdistys. (Läni ja kunta.) Förening. (Län och kommun.) Sociétés.	Varaukseen. Till reservfonden. Au fonds de réserve.	Käyttörahasien. Till dispositionsfonden. Au fonds à dispositi- on.	Lahjoitusten. Donations.	Yhteensä. Summa. Somme.	Käyttörahasista. Ur disp. fonden. Du fonds à dispositi- on.	Varauksesta. Ur reservfonden. Du fonds de réserve.	Laskiokuituilla. Extra utaxering. Par kassan extraråd.	Yhteensä. Summa. Somme.
	Markkaa. — Mark.							
<i>Tyrvään kihlakunta. Tyrvää häräd.</i>								
1 Mouhijärvi	20,192	—	—	20,192	—	—	—	—
2 Karkku y. m.	30,000	28,958	13,000	71,958	—	—	—	—
3 Lavia	—	19,387	—	19,387	—	—	—	—
4 Tyrvää y. m.	16,172	—	60,000	76,172	—	—	—	—
5 Yhteensä — Summa	66,364	48,345	73,000	187,709	—	—	—	—
<i>Loimaan kihlakunta. Loimaa häräd.</i>								
6 Huittinen y. m.	35,000	73,590	25,000	133,590	—	—	—	—
7 Vampula y. m.	1,109	—	4,436	5,545	—	—	—	—
8 Punkalaidun	—	17,677	—	17,677	—	—	—	—
9 Loimaan Seudun Palovak.yhd.	—	—	—	—	81,397	—	—	81,397
10 Kokemäki y. m.	19,941	80,769	16,000	116,710	—	—	—	—
11 Köyliö	1,064	251	400	1,715	—	—	—	—
12 Yhteensä — Summa	57,114	172,287	45,836	275,237	81,397	—	—	81,397
<i>Maskun kihlakunta. Masku häräd.</i>								
13 Marttila y. m.	25,000	25,029	35,908	85,937	—	—	—	—
14 Lieto	—	16,054	—	16,054	—	—	—	—
15 Pöytyä y. m.	—	47,799	23,000	70,799	—	—	—	—
16 Masku	95,632	—	15,000	110,632	—	—	—	—
17 Noustainen	10,397	41,088	—	51,485	—	—	—	—
18 Yhteensä — Summa	131,029	129,970	73,908	334,907	—	—	—	—
19 Yhteensä Turun ja Porin läänissä — Summa för Åbo och Björneborgs län	767,357	1,060,918	634,916	2,463,191	81,397	—	—	81,397
<i>Landskapet Åland. Ahvenanmaan maakunta. Ålands häräd. Ahvenanmaan kihlakunta.</i>								
20 Lemland	525	544	1,555	2,624	—	—	—	—
21 Föglö m. fl.	620	4,876	—	5,496	—	—	—	—
22 Brändö	270	—	—	270	—	—	—	—
23 Summa för Landskapet Åland — Yhteensä Ahvenanmaan maakunnassa	1,415	5,420	1,555	8,390	—	—	—	—
<i>Hämeen lääni. Tavastehus län. Ruoveden kihlakunta. Ruovesi häräd.</i>								
24 Ruovesi	40,000	85,378	30,000	155,378	—	—	—	—
25 Kuru	15,000	11,153	—	26,153	—	—	—	—
26 Teisko	10,779	43,120	—	53,899	—	—	—	—
27 Yhteensä — Summa	65,779	139,651	30,000	235,430	—	—	—	—

10	11	12	13	14	15	16	17	18	19	20	21	
Varat. Tillgångar. Actifs.						Velat. Skulder. Passifs.						Yhteensä. Summa. Sommes.
Talutuska- Depositi- Dyppö, obligati- onien o. kassa. Pöytä.	Myynti- Bevillade län. Pöytä.	Suorittamatta olevia vakuutusmaksuja. Uraansele pöytä. Pöytä.	Muita saatavia. Övriga tillgodohavanden Andras comptes créditeurs.	Kinestiska ja kaluston. Inventarier och fastigheter. Articles d'immobilité et meubles.	Siltövä valaus. Urbalkerande brist. Déficit resté.	Vararahasto. Kassafond. Fonds de réserve.	Käyttöraho. Dispositi- onfond. Fonds à disposition.	Korvusraho. Resistansreserv. Réserve pour résistances à régler.	Oleettua lannoja. Uppagnu län. Empourna.	Muut velat. Övriga skulder. Autres passifs.		
Markkaa. — Mark.												
424,338	—	3,300	866	20	—	279,387	147,137	—	—	2,000	428,524	
879,647	—	—	—	3,200	—	550,000	319,847	—	—	13,000	882,847	
242,701	50,000	8,766	—	46,109	—	119,504	198,544	—	—	29,528	347,576	
1,021,482	1,816,500	—	—	100	—	1,692,092	1,085,990	—	—	60,000	2,338,082	
2,568,168	1,866,500	12,066	866	49,429	—	2,640,983	1,751,518	—	—	104,528	4,497,029	
1,285,958	45,000	1,056	—	16,601	—	392,138	953,720	—	—	2,757	1,348,615	
230,711	—	688	—	50,678	—	142,625	135,016	—	—	4,436	282,077	
396,180	—	12,743	—	6,977	—	216,000	198,856	—	—	1,044	415,900	
2,777,398	573,500	—	—	268,478	—	3,431,211	188,165	—	—	—	3,619,376	
465,173	116,000	20,753	—	19,000	—	268,332	329,574	1,400	—	21,620	620,926	
109,672	5,100	22	—	1	—	65,178	42,823	—	—	6,794	114,795	
5,265,092	739,600	35,262	—	361,735	—	4,515,484	1,848,154	1,400	—	36,651	6,401,689	
2,423,592	—	—	50,000	1	—	1,496,853	938,112	—	—	38,628	2,473,593	
1,762,297	50,000	37,933	—	—	—	339,869	1,367,206	131,892	—	11,263	1,850,230	
1,593,102	20,000	12,519	—	1	—	790,218	803,881	—	—	31,523	1,625,622	
1,019,502	—	—	—	1,000	—	517,503	487,999	—	—	15,000	1,020,502	
584,963	—	728	—	—	—	165,296	419,017	—	7,378	—	585,691	
7,383,456	70,000	51,180	50,000	1,002	—	3,309,739	4,010,215	131,892	7,378	96,414	7,555,638	
45,520,700	5,886,323	199,993	194,061	1,647,708	—	31,793,354	20,451,989	216,057	127,378	860,007	58,448,785	
105,802	9,555	—	—	—	—	16,546	97,256	—	—	1,555	115,357	
61,396	—	1,230	—	5,561	—	55,131	13,002	—	—	54	68,187	
35,014	—	—	—	—	—	28,953	—	2,371	—	3,690	35,014	
202,212	9,555	1,230	—	5,561	—	100,630	110,258	2,371	—	5,299	218,558	
1,842,798	181,000	888	—	1	—	1,055,162	925,146	14,379	—	30,000	2,024,687	
272,572	—	131	—	4,000	—	118,088	158,615	—	—	—	276,703	
639,207	108,000	—	—	1	—	471,676	275,532	—	—	—	747,208	
2,754,577	289,000	1,019	—	4,002	—	1,644,926	1,359,293	14,379	—	30,000	3,048,598	

10	11	12	13	14	15	16	17	18	19	20	21	
Varat. Tillgångar. Actifs.						Velat. Skulder. Passifs.						
Talletekniska, obligatoriska ja kassaa. Depositioner, obligatio- ner o. kassa. Depôts, obligations et causes.	Myönnetyksiä lainoja. Beviljade lån. Pysk.	Suorittamatta olevia vakuutusmaksuja. Uvsskände premier. Primes échues.	Multa saatavia. Ovriga till- godohavanden. Autres comptes créditeurs.	Kinzelteck ja kalustoa. Inventarier och fastigheter. Articles d'immeubles et terrains.	Siirtymä vajaus. Utsämsrande dykst. Déficit relatif.	Vararaha. Reservfond. Fonds de réserves.	Käyttöraha. Dispositionnd. Fonds à disposition.	Korvausraha. Erskattningsserv. Réserve pour risques à régle.	Ostettuja lainoja. Upptagna lån. Emprunte.	Mnuit velat. Ovriga skulder. Autres passifs.	Yhteensä. Summa. Somme.	
						Markkaa. — Mark.						
254,788	396,500	—	2,656	1	—	291,948	357,921	—	—	4,076	653,945	1
62,737	—	7,114	—	—	—	41,111	16,430	—	—	12,310	69,851	2
616,935	—	—	—	—	—	220,000	396,935	—	—	—	616,935	3
184,920	—	6,830	—	24,300	—	207,824	6,509	—	—	1,717	216,050	4
864,592	—	13,944	—	24,300	—	468,935	419,874	—	—	14,027	902,836	5
3,827	—	881	—	577	5,000	—	—	—	10,000	285	10,285	6
1,271,044	—	1,236	—	15,731	—	674,925	608,086	—	—	5,000	1,288,011	7
432,129	—	—	—	4,345	—	294,870	141,604	—	—	—	436,474	8
346,616	—	81	—	2,000	—	162,620	179,818	—	—	6,259	348,697	9
78,588	4,000	585	—	—	—	45,998	34,427	—	—	2,748	83,173	10
224,853	—	608	—	1,501	—	129,405	96,429	—	—	1,128	226,962	11
379,858	—	9,668	144	167	—	353,502	36,335	—	—	—	389,837	12
2,733,088	4,000	12,178	144	23,744	—	1,661,320	1,096,699	—	—	15,135	2,773,154	13
6,610,872	689,500	28,022	2,800	52,624	5,000	4,067,129	3,233,787	14,379	10,000	63,523	7,368,818	14
2,881,264	362,050	—	47,319	1,840,973	—	920,773	3,482,940	36,700	—	691,193	5,131,606	15
1,196,304	—	2,436	15,882	1	—	613,628	457,819	22,032	—	121,144	1,214,623	16
375,232	—	—	—	1	—	58,049	56,061	—	—	261,123	375,233	17
104,125	32,579	20,854	—	—	—	90,843	54,095	300	—	12,320	157,558	18
430,761	73,900	99,084	14,214	1,600	—	241,549	292,390	—	1,000	84,620	619,559	19
578,979	2,000	5,885	13	—	—	140,837	443,625	—	—	2,415	586,877	20
788,576	—	—	—	1	—	426,017	251,733	80,000	—	30,827	788,577	21
148,527	192,608	30,511	—	100	—	116,481	232,096	—	—	23,169	371,746	22
6,503,768	663,187	158,770	77,428	1,842,676	—	2,608,177	5,270,759	139,032	1,000	1,226,811	9,245,779	23
1,288,684	7,500	3,664	7,190	—	—	778,722	478,316	—	—	50,000	1,307,038	24
215,393	—	—	—	750	—	150,000	62,143	—	—	4,000	216,143	25
1,234,676	—	7,886	—	2,000	—	597,606	610,673	—	—	36,283	1,244,562	26
1,145,583	—	—	—	—	—	851,542	245,224	—	—	48,817	1,145,583	27
320,412	3,300	—	—	1	—	136,100	185,613	2,000	—	—	323,713	28
1,214,542	—	39	—	6,000	—	805,378	413,018	1,150	—	1,035	1,220,581	29
826,942	—	1,690	646	5,400	—	719,368	110,310	—	—	5,000	834,678	30
6,246,232	10,800	13,279	7,836	14,151	—	4,038,716	2,105,297	3,150	—	145,135	6,292,298	31

1	2	3	4	5	6				9
					7				
Yhdistys. (Lääni ja kunta.) Förening. (Län och kommun.) Sociétés.	Ylijäämän käyttö. Överskottets användning. Usage des bénéfices.				Vajauksen peittäminen. Bristens täckande. Déficit couvert.				
	Vararahastoon. Till reservfonden. Au fonds de réserve.	Käyttörahastoon. Till dispositionsfonden. Au fonds à disposition.	Lahjoituksiin. Donationer.	Yhteensä. Summa. Somme.	Käyttörahastosta. Ur disp. fonden. Du fonds à disposition.	Vararahastosta. Ur reservfondens. Du fonds de réserve.	Laskiokirjasto. Extra utskoring. Partiaktion esittävät.	Yhteensä. Summa. Somme.	
Markkaa. — Mark.									
<i>Lapteen kihlakunta.</i> <i>Lappee härad.</i>									
1	Valkeala	—	10,149	15,000	25,149	—	—	—	—
2	Luumäki	—	47,460	1,500	48,960	—	—	—	—
3	Lappee	93,296	—	—	93,296	—	—	—	—
4	Lemi	8,138	22,551	10,000	40,689	—	—	—	—
5	Taipalsaari	—	33,161	—	33,161	—	—	—	—
6	Savitaipale	45,267	404	2,000	47,671	—	—	—	—
7	Suomenniemi	4,517	14,065	4,000	22,582	—	—	—	—
8	Yhteensä — Summa	151,218	127,790	32,500	311,508	—	—	—	—
<i>Jääsken kihlakunta.</i> <i>Jääski härad.</i>									
9	Joutseno	5,873	23,491	—	29,364	—	—	—	—
10	Ruokolahti	56,263	18,754	—	75,017	—	—	—	—
11	Rautjärvi	2,500	2,531	5,000	10,031	—	—	—	—
12	Kirvu	12,450	49,803	—	62,253	—	—	—	—
13	Jääski ¹⁾	—	—	—	—	—	—	—	—
14	Antrea	—	92,465	—	92,465	—	—	—	—
15	Yhteensä — Summa	77,086	187,044	5,000	269,130	—	—	—	—
<i>Ayräpään kihlakunta.</i> <i>Ayräpää härad.</i>									
16	Muolaa	8,561	34,243	20,000	62,804	—	—	—	—
17	Kyyrölä	—	7,270	—	7,270	—	—	—	—
18	Heinjoki	—	27,134	—	27,134	—	—	—	—
19	Valkjärvi	8,219	52,876	—	61,095	—	—	—	—
20	Rantu	4,518	18,071	—	22,589	—	—	—	—
21	Terijoki	—	—	—	—	8,874	—	—	8,874
22	Yhteensä — Summa	21,298	139,594	20,000	180,892	8,874	—	—	8,874
<i>Käkisalmen kihlakunta.</i> <i>Käkisalmen härad.</i>									
23	Suvannon seudun Palovakuutusyhdistys	49,906	24,901	25,000	99,807	—	—	—	—
24	Pyhäjärvi	4,586	18,344	—	22,930	—	—	—	—
25	Räisälä	62,052	—	—	62,052	—	—	—	—
26	Käkisalmen pit.	4,529	17,899	—	22,428	—	—	—	—
27	Kaukola	28,390	—	—	28,390	—	—	—	—
28	Hiitola	6,000	13,804	10,000	29,804	—	—	—	—
29	Yhteensä — Summa	155,463	74,948	35,000	265,411	—	—	—	—
<i>Kurkijoen kihlakunta.</i> <i>Kurkijoki härad.</i>									
30	Kurkijoki	—	—	—	—	27,461	—	—	27,461
31	Parikkala	—	74,248	—	74,248	—	—	—	—
32	Jaakkima ja Lumivaara	—	30,427	—	30,427	—	—	—	—
33	Yhteensä — Summa	—	104,675	—	104,675	27,461	—	—	27,461

¹⁾ Tietoja ei ole saatu. — Uppgifter ha icke erhållits. — Luku vuodelta 1938. — Talet avser år 1938.

10	11	12	13	14	15	16	17	18	19	20	21	
Varat. Tillgångar. Actifs.						Velat. Skulder. Passifs.						
Talenshaja, obligatoriska in kasassa Depositioner obligatoriska o. kasassa. Dépôts, obligatoires et caisse.	Myyntöveljet ja lainoja. Bevilgede lan. Prêts.	Suorittamatta olevia vakuutusmaksuja. Uteslände premier. Primes échues.	Autres comptes créanciers. Godolurvauden. Övriga till- godolurvauden.	Muita saatavia. Artikkelit. Articles d'avenues et similaires.	Kiinteistö ja kalusto. Inventarier och föremål. Articles d'immovables et similaires.	Silttyvä vajaus. Utbalanserade brist. Déficit resté.	Vararahasto. Reservfond. Fonds de réserve.	Käyttöraho. Dispositionsfond. Fonds à disposition.	Korvararahasto. Reservfond. Fonds de réserve. à régler.	Opetuslainoja. Upplysning lan. Emprunts.	Muut velat. Övriga skulder. Autres passifs.	Yhteensä. Summa. Sommes.
Markkaa. — Mark.												
884,800	—	33,583	14,395	3,715	—	349,525	520,628	10,000	—	56,340	936,493	1
642,028	2,500	13,020	—	—	—	226,670	427,688	—	—	3,190	657,548	2
675,413	—	25,190	3,533	—	—	322,460	342,991	—	—	38,685	704,136	3
222,837	8,000	10,983	—	120	—	100,016	119,924	—	—	22,000	241,940	4
363,542	—	9,549	—	3,000	—	222,378	112,008	2,233	—	39,472	376,091	5
298,995	16,188	—	320	3,107	—	160,364	154,246	—	—	4,000	318,610	6
348,876	—	—	1,877	1	—	109,866	221,304	—	—	19,584	350,754	7
3,436,491	26,688	92,325	20,125	9,943	—	1,491,279	1,898,789	12,233	—	183,271	3,585,572	8
251,659	8,460	14,979	3,160	7,216	—	143,453	114,344	—	—	27,677	285,474	9
554,792	—	13,895	1,009	5,756	—	205,256	368,936	1,260	—	—	575,452	10
210,558	—	5,487	194	500	—	148,732	47,793	10,600	4,614	5,000	216,739	11
670,661	150,000	—	—	1	—	170,051	559,079	—	—	91,532	820,662	12
622,181	—	48,389	—	—	—	255,398	404,196	—	—	10,976	670,570	13
207,693	—	138,351	—	—	—	157,385	98,391	—	—	90,268	346,044	14
2,517,544	158,460	221,101	4,363	13,473	—	1,080,275	1,592,739	11,860	4,614	225,453	2,914,941	15
551,685	—	—	9,720	1,933	—	130,627	362,412	—	—	70,299	563,338	16
129,984	14,000	1,303	—	—	—	112,368	32,119	—	—	800	145,287	17
213,227	20,425	31,980	2,876	1	—	195,034	39,875	28,360	—	5,240	268,509	18
289,336	—	45,332	1,263	—	—	100,545	100,085	2,500	—	22,801	335,931	19
267,927	—	47,679	—	1,345	—	90,925	226,026	—	—	—	316,951	20
16,864	—	—	—	—	—	—	12,819	—	—	4,045	16,864	21
1,469,023	34,425	126,294	13,859	3,279	—	629,499	883,336	30,860	—	103,185	1,646,880	22
506,037	5,226	26,477	—	4,000	—	298,037	162,424	—	—	81,279	541,740	23
404,062	—	13,067	—	1,000	—	174,415	229,689	—	—	14,025	418,129	24
428,480	—	85,284	—	500	—	374,133	133,140	3,685	—	3,306	514,264	25
242,127	—	13,667	—	1	—	144,203	87,920	1,024	—	22,648	255,795	26
164,710	500	36,652	1,050	—	—	202,912	—	—	—	—	202,912	27
748,278	—	1,714	641	100	—	162,092	532,841	51,192	—	4,608	750,733	28
2,493,694	5,726	176,861	1,691	5,601	—	1,355,792	1,146,014	55,901	—	125,866	2,683,573	29
782,107	130,000	2,875	392	—	—	654,800	260,574	—	—	—	915,374	30
1,016,209	—	4,197	—	38,278	—	557,703	448,150	—	—	52,831	1,058,684	31
545,414	47,914	6,041	—	2,430	—	301,743	250,426	—	—	49,630	601,799	32
2,343,730	177,914	13,113	392	40,708	—	1,514,246	959,150	—	—	102,461	2,575,857	33

1	2				3				4				5				6				7				8				9																		
	Ylijäämän käyttö. Överskottets användning. Usage des bénéfices.																Vajauksen peittäminen. Bristens täckande. Déficit couvert.																														
Yhdistys. (Lääni ja kunta.) Förening. (Län och kommun.) Sociétés.																Vararhasasto. Till reservfonden. Av fonden de réserve.				Käyttörahastoon. Till dispositionsfonden. Av fonden à disposit-				Lahjoitukseen. Donationer. Donations.				Yhteensä. Summa. Somme.				Käyttörahastosta. Ur disp. fonden. Du fonds à dispo-				Vararhasastosta. Ur reservfonden. Du fonds de réserve.				Tasakaikutuksella. Extra utaxering. Portuaktion extraxering.				Yhteensä. Summa. Somme.			
Markkaa. — Mark.																																															
<i>Sortavalan kihlakunta. Sortavala härad.</i>																																															
1	Ruskeala ¹⁾	—	—	—	—	—	—	—	—	—	—	—	—	—	—	—	—	—	—	—	—	—	—	—	—	—	—	—	—	—	—																
2	Sortavalan Palovakuutusyhdistys	12,500	49,210	—	—	—	—	—	—	—	—	—	—	—	—	—	—	—	—	—	—	—	—	—	—	—	—	—	—	—	—																
3	Uukuniemi	45,845	—	—	—	—	—	—	—	—	—	—	—	—	—	—	—	—	—	—	—	—	—	—	—	—	—	—	—	—	—																
4	Yhteensä — Summa	58,345	49,210	—	—	—	—	—	—	—	—	—	—	—	—	—	—	—	—	—	—	—	—	—	—	—	—	—	—	—	—																
<i>Salmiin kihlakunta. Salmi härad.</i>																																															
5	Impilahti	—	—	—	—	—	—	—	—	—	—	—	—	—	—	—	—	—	—	—	—	—	—	—	—	—	—	—	—	—	—																
6	Suistamo	32,917	—	—	—	—	—	—	—	—	—	—	—	—	—	—	—	—	—	—	—	—	—	—	—	—	—	—	—	—	—	—															
7	Salmi	5,418	21,671	—	—	—	—	—	—	—	—	—	—	—	—	—	—	—	—	—	—	—	—	—	—	—	—	—	—	—	—	—															
8	Suojärvi	—	—	—	—	—	—	—	—	—	—	—	—	—	—	—	—	—	—	—	—	—	—	—	—	—	—	—	—	—	—	—															
9	Korpiselkä	3,000	10,296	—	—	—	—	—	—	—	—	—	—	—	—	—	—	—	—	—	—	—	—	—	—	—	—	—	—	—	—	—															
10	Soanlahti	14,833	—	—	—	—	—	—	—	—	—	—	—	—	—	—	—	—	—	—	—	—	—	—	—	—	—	—	—	—	—	—															
11	Yhteensä — Summa	56,168	31,967	—	—	—	—	—	—	—	—	—	—	—	—	—	—	—	—	—	—	—	—	—	—	—	—	—	—	—	—	—															
12	Yhteensä Viipurin läänissä — Summa för Viborgs län	752,630	1,416,624	213,622	2,382,876	118,054	13,789	—	—	—	—	—	—	—	—	—	—	—	—	—	—	—	—	—	—	—	—	—	—	—	—	—	—														
Mikkelin lääni. S:t Michels län.																																															
<i>Heinolan kihlakunta. Heinola härad.</i>																																															
13	Heinolan Palovakuutusyhdistys	2,563	10,300	—	—	—	—	—	—	—	—	—	—	—	—	—	—	—	—	—	—	—	—	—	—	—	—	—	—	—	—	—															
14	Sysmä	13,344	—	15,000	—	—	—	—	—	—	—	—	—	—	—	—	—	—	—	—	—	—	—	—	—	—	—	—	—	—	—	—															
15	Hartola	8,086	32,344	—	—	—	—	—	—	—	—	—	—	—	—	—	—	—	—	—	—	—	—	—	—	—	—	—	—	—	—	—	—														
16	Joutsa y. m.	10,000	17,775	—	—	—	—	—	—	—	—	—	—	—	—	—	—	—	—	—	—	—	—	—	—	—	—	—	—	—	—	—	—														
17	Mäntyharju	18,000	61,491	10,000	—	—	—	—	—	—	—	—	—	—	—	—	—	—	—	—	—	—	—	—	—	—	—	—	—	—	—	—	—														
18	Yhteensä — Summa	51,993	121,910	25,000	198,903	—	—	—	—	—	—	—	—	—	—	—	—	—	—	—	—	—	—	—	—	—	—	—	—	—	—	—	—														
<i>Mikkelin kihlakunta. S:t Michels härad.</i>																																															
19	Mikkelin pitäjän Palovak. yhdistys	6,663	—	—	—	—	—	—	—	—	—	—	—	—	—	—	—	—	—	—	—	—	—	—	—	—	—	—	—	—	—	—	—														
20	Anttola	5,000	5,000	3,442	—	—	—	—	—	—	—	—	—	—	—	—	—	—	—	—	—	—	—	—	—	—	—	—	—	—	—	—	—														
21	Kangasniemi	14,624	57,994	500	—	—	—	—	—	—	—	—	—	—	—	—	—	—	—	—	—	—	—	—	—	—	—	—	—	—	—	—	—														
22	Ristiina	11,810	25,625	5,000	—	—	—	—	—	—	—	—	—	—	—	—	—	—	—	—	—	—	—	—	—	—	—	—	—	—	—	—	—														
23	Hirvensalmi	25,000	15,078	—	—	—	—	—	—	—	—	—	—	—	—	—	—	—	—	—	—	—	—	—	—	—	—	—	—	—	—	—	—														
24	Yhteensä — Summa	63,097	103,697	8,942	175,736	—	—	—	—	—	—	—	—	—	—	—	—	—	—	—	—	—	—	—	—	—	—	—	—	—	—	—	—														
<i>Juvan kihlakunta. Jokkas härad.</i>																																															
25	Juva	36,364	—	—	—	—	—	—	—	—	—	—	—	—	—	—	—	—	—	—	—	—	—	—	—	—	—	—	—	—	—	—	—														
26	Pieksämäki	7,112	28,446	—	—	—	—	—	—	—	—	—	—	—	—	—	—	—	—	—	—	—	—	—	—	—	—	—	—	—	—	—	—														
27	Jäppilä	3,947	15,786	—	—	—	—	—	—	—	—	—	—	—	—	—	—	—	—	—	—	—	—	—	—	—	—	—	—	—	—	—	—														
28	Haukivuori	—	—	—	—	—	—	—	—	—	—	—	—	—	—	—	—	—	—	—	—	—	—	—	—	—	—	—	—	—	—	—	—														
29	Virtasalmi	11,322	11,022	300	—	—	—	—	—	—	—	—	—	—	—	—	—	—	—	—	—	—	—	—	—	—	—	—	—	—	—	—	—														
30	Joroinen	—	20,255	—	—	—	—	—	—	—	—	—	—	—	—	—	—	—	—	—	—	—	—	—	—	—	—	—	—	—	—	—	—														
31	Puumala	10,946	44,153	—	—	—	—	—	—	—	—	—	—	—	—	—	—	—	—	—	—	—	—	—	—	—	—	—	—	—	—	—	—														
32	Yhteensä — Summa	69,691	119,662	300	189,653	2,483	3,577	—	—	—	—	—	—	—	—	—	—	—	—	—	—	—	—	—	—	—	—	—	—	—	—	—	—														

¹⁾ Tietoja ei ole saatu. — Varat ja velat vuodelta 1938. — Uppgifter ha ej kunnat erhållas. — Tillgångar och skulder

10	11	12	13	14	15	16	17	18	19	20	21	
Varat. Tillgångar. Actifs.					Velat. Skulder. Passifs.							Yhteensä. Summa. Somma.
Tallemäärä, obligatiot ja kassan depositioner, obligatio- ner o. kassan Depôts, obligations et cassas.	Kyöntehtyjä lukuja. Beviljade län. Prêts.	Suorittamattia olevia vakuutusmaksuja. Urestående premier. Primes échues.	Muita saatavia. Övriga tillgodohavanden Autres comptes créditeurs.	Kilpailusta ja kaupan inventarier och fasuligheter. Articles de commerce et marchandises.	Silttyvä vajaus. Utbalanserade bidst. Déficit resté.	Vararahasto. Reservfond. Fonds de réserve.	Käyttörahoasto. Dispositionsfond. Fonds à disposition.	Korvausrasasto. Ersättningsreserv. Réserve pour risques à régler.	Ostettuja lahjoja. Uppstagna län. Emprunts.	Muut velat. Övriga skulder. Autres passifs.		
Markkaa. — Mark.												
1) 291,338	—	—	—	1) 5,000	—	1) 131,212	1) 164,960	—	—	1) 166	1) 296,338	1
509,922	1,500	10,562	—	1	—	260,089	257,493	—	—	4,403	521,985	2
286,187	—	12,333	—	2,940	—	250,000	51,460	—	—	—	301,460	3
1,087,447	1,500	22,895	—	7,941	—	641,301	473,913	—	—	4,569	1,119,783	4
68,165	—	12,000	—	—	—	66,798	—	257	—	13,110	80,165	5
301,426	23,376	28,776	1,403	12	—	221,258	133,301	—	—	434	354,993	6
325,107	—	20,099	6,727	—	—	206,112	145,821	—	—	—	351,933	7
31,516	—	—	4,795	11,340	—	41,243	—	4,000	—	2,408	47,651	8
106,941	—	7,430	—	—	—	25,101	89,270	—	—	—	114,371	9
45,930	—	4,400	1,859	1,000	—	52,050	—	—	1,139	—	53,189	10
879,085	23,376	72,705	14,784	12,352	—	612,562	368,392	4,257	1,139	15,952	1,002,302	11
26,977,014	1,102,026	897,343	140,478	1,950,124	—	13,971,847	14,698,389	257,293	6,753	2,192,703	31,066,985	12
284,082	20,000	10,312	—	10,066	—	270,864	53,596	—	—	—	324,460	13
849,862	—	555	—	4,216	—	421,860	417,773	—	—	15,000	854,633	14
448,917	—	6,669	—	100	—	274,994	180,692	—	—	—	455,686	15
226,458	—	3,551	—	—	—	117,523	111,120	—	—	1,366	230,009	16
848,871	—	13,503	—	1,000	—	343,089	504,606	—	—	15,679	863,374	17
2,658,190	20,000	34,590	—	15,382	—	1,428,330	1,267,787	—	—	32,045	2,728,162	18
433,085	164,825	16,578	14,128	8,537	—	529,653	100,000	7,500	—	—	637,153	19
151,764	—	8,260	—	3,547	—	124,367	35,562	200	—	3,442	163,571	20
483,507	100,000	2,505	—	1	—	319,613	239,728	—	—	26,672	586,013	21
572,540	23,000	3,051	—	5,832	—	448,447	129,411	—	—	26,565	604,423	22
304,604	—	3,473	—	1,597	—	173,898	135,776	—	—	—	309,674	23
1,945,500	287,825	33,867	14,128	19,514	—	1,595,978	640,477	7,700	—	56,679	2,300,834	24
613,686	—	24,211	33,390	2,301	—	367,415	301,873	—	—	4,300	673,588	25
491,588	—	6,742	7,117	5,408	—	308,860	201,605	—	—	390	510,855	26
207,854	7,300	1,761	14,234	—	—	85,556	111,533	25,280	—	8,780	231,149	27
128,815	—	3,372	5,000	—	—	136,999	—	—	—	188	137,187	28
172,303	—	1,952	—	—	—	112,424	61,531	—	—	300	174,255	29
254,709	—	—	—	—	—	141,567	113,013	—	—	129	254,709	30
447,257	—	14,518	—	7,959	—	207,000	259,107	—	—	3,627	469,734	31
2,316,212	7,300	52,556	59,741	15,668	—	1,359,821	1,048,662	25,280	—	17,714	2,451,477	32

från år 1938.

1	2	3	4	5	6		7		8		9	
					Vajauksen peittäminen. Bristens täckande. Déficit couvert.		Lisäkauloituksella. Extra utskänfng. Per taxation extraord.		Yhteensä. Summa. Somme.			
Markkaa. — Mark.												
<p style="text-align: center;"><i>Rantasalmen kihlakunta.</i> <i>Rantasalmi härad.</i></p>												
1	Rantasalmi y. m.	30,000	55,057	15,000	100,057	—	—	—	—	—	—	—
2	Sulkava	—	43,784	—	43,784	—	—	—	—	—	—	—
3	Sääminki	20,500	71,998	10,000	102,498	—	—	—	—	—	—	—
4	Kerimäki	35,524	—	5,000	40,524	—	—	—	—	—	—	—
5	Savonranta	5,000	5,065	—	10,065	—	—	—	—	—	—	—
6	Heinävesi	15,000	9,753	1,000	25,753	—	—	—	—	—	—	—
7	Yhteensä — Summa	106,024	185,657	31,000	322,681	—	—	—	—	—	—	—
8	Yhteensä Mikkelin läänissä — Summa för S:t Michels län	290,805	530,926	65,242	886,973	2,483	3,577	—	—	—	—	6,060
<p style="text-align: center;"><i>Kuopion lääni.</i> <i>Kuopio län.</i></p>												
<p style="text-align: center;"><i>Pielisjärven kihlakunta.</i> <i>Pielisjärvi härad.</i></p>												
9	Pielisjärvi	72,096	—	—	72,096	—	—	—	—	—	—	—
10	Juuka	6,929	20,789	—	27,718	—	—	—	—	—	—	—
11	Nurmes y. m.	—	—	—	—	42,574	—	—	—	—	—	42,574
12	Rautavaara	—	4,323	—	4,323	—	—	—	—	—	—	—
13	Yhteensä — Summa	79,025	25,112	—	104,137	42,574	—	—	—	—	—	42,574
<p style="text-align: center;"><i>Ilomantsin kihlakunta.</i> <i>Ilomantsi härad.</i></p>												
14	Eno	10,136	35,809	—	45,945	—	—	—	—	—	—	—
15	Pälkjärvi	—	13,353	—	13,353	—	—	—	—	—	—	—
16	Tohmajärvi y. m.	5,952	—	—	5,952	—	—	—	—	—	—	—
17	Kiitelys ja Pyhäselkä	2,780	11,139	—	13,919	—	—	—	—	—	—	—
18	Ilomantsi y. m.	63,157	—	—	63,157	—	—	—	—	—	—	—
19	Yhteensä — Summa	82,025	60,301	—	142,326	—	—	—	—	—	—	—
<p style="text-align: center;"><i>Liperin kihlakunta.</i> <i>Liperi härad.</i></p>												
20	Kaavi	12,000	51,540	—	63,540	—	—	—	—	—	—	—
21	Liperi	84,854	—	—	84,855	—	—	—	—	—	—	—
22	Kontiolahdi	50,000	8,462	5,000	63,462	—	—	—	—	—	—	—
23	Polvijärvi	—	—	—	—	33,048	—	—	—	—	—	33,048
24	Kuusjärvi	18,001	10,046	—	28,047	—	—	—	—	—	—	—
25	Kitee	35,801	—	20,000	55,801	—	—	—	—	—	—	—
26	Rääkkylä	6,608	23,433	3,000	33,041	—	—	—	—	—	—	—
27	Kesälahdi	4,080	16,321	—	20,401	—	—	—	—	—	—	—
28	Yhteensä — Summa	211,345	109,802	28,000	349,147	33,048	—	—	—	—	—	33,048
<p style="text-align: center;"><i>Iisalmen kihlakunta.</i> <i>Iisalmi härad.</i></p>												
29	Iisalmen Palovakuutusyhdistys	17,914	51,658	20,000	89,572	—	—	—	—	—	—	—
30	Lapinlahti	30,000	330	25,000	55,330	—	—	—	—	—	—	—
31	Kiuruvesi	9,991	39,962	—	49,953	—	—	—	—	—	—	—
32	Nilsä y. m.	70,000	51,007	20,000	141,007	—	—	—	—	—	—	—
33	Yhteensä — Summa	127,905	142,957	65,000	335,862	—	—	—	—	—	—	—

10	11	12	13	14	15	16	17	18	19	20	21	
Varat. Tillgångar. Actifs.						Velat. Skulder. Passifs.						Yhteensä. Summa. Sommes.
Tallemäärä, obligatiot ja kassaa. Depositioner, obligator o. kassaa. Depôts, obligations et caisses.	Myönnetyt lahjoja. Beviljade län. Prêts.	Suositettamatta olevia vakuutusmaksuja. Utesdende premier. Primes échues.	Muita saatavia. Övriga tillgodohavanden Autres comptes créanciers.	Kinnekast ja kaluston inventarier och försäkringsakties & innehåll.	Ubbalanserade brist. Déficit resté.	Vararaha. Reservfond. Fonds d'épargne.	Käyttöraha. Dispositionsfond. Fonds à disposition.	Korvusraha. Ersättningsreserv. Réserve pour risques & régle.	Ostettuja lahjoja. Upptagna län. Emprunts.	Muut velat. Övriga skulder. Autres passifs.		
Markkaa. — Mark.												
571,542	21,691	—	3,070	—	—	251,163	307,702	2,030	35,409	—	596,304	1
485,508	—	166	—	21	—	281,621	204,003	—	—	71	485,695	2
1,268,683	75,000	10,990	—	4,000	—	1,011,029	337,644	—	—	10,000	1,358,673	3
411,765	—	17,904	—	5,491	—	288,389	141,771	—	—	5,000	435,160	4
42,470	19,000	2,309	5,930	1	—	40,000	23,655	5,820	—	235	69,710	5
238,425	1,200	27,923	4,139	4,200	—	214,424	59,865	—	—	1,598	275,887	6
3,018,393	116,891	59,292	13,139	13,714	—	2,086,626	1,074,640	7,850	35,409	16,904	3,221,429	7
9,938,295	432,016	180,305	87,008	64,278	—	6,470,755	4,031,566	40,830	35,409	123,342	10,701,902	8
287,578	—	79,078	3,842	346	—	344,077	—	2,080	—	24,687	370,844	9
259,746	—	12,346	—	5,422	—	153,206	124,124	—	—	184	277,514	10
676,310	1,500	54,114	120	—	—	270,279	460,620	—	—	1,145	732,044	11
72,506	—	8,352	727	1,000	—	23,991	58,594	—	—	—	82,585	12
1,296,140	1,500	153,890	4,689	6,768	—	791,553	643,338	2,080	—	26,016	1,462,987	13
383,673	—	454	—	—	—	200,000	182,846	—	—	1,281	384,127	14
135,933	—	24,528	—	—	—	89,832	66,352	—	—	4,277	160,461	15
54,265	—	37,752	—	1,890	—	65,631	—	675	—	27,601	93,907	16
299,965	3,428	18,091	—	3,900	—	243,060	82,324	—	—	—	325,384	17
673,786	—	14,546	5,477	1,226	—	597,260	93,803	2,000	—	1,972	695,035	18
1,547,622	3,428	95,371	5,477	7,016	—	1,196,783	425,325	2,675	—	35,131	1,658,914	19
448,885	—	3,948	—	1	—	309,587	137,936	500	—	4,811	452,834	20
677,658	66,032	69,445	11,965	—	—	500,166	299,934	25,000	—	—	825,100	21
375,515	257,370	21,756	—	1	—	295,439	342,203	—	—	17,000	654,642	22
349,875	—	16,468	—	—	—	178,165	143,164	45,014	—	—	366,343	23
169,470	—	19,424	—	3,800	—	146,661	46,033	—	—	—	192,694	24
864,092	—	574	—	6	—	335,738	507,137	—	—	21,797	864,672	25
196,478	30,000	13,447	—	—	—	137,134	99,791	—	—	3,000	239,925	26
176,152	—	9,955	8,847	1,114	—	39,459	156,384	—	—	225	196,068	27
3,258,125	353,402	155,017	20,812	4,922	—	1,942,349	1,732,582	70,514	—	46,833	3,792,278	28
1,719,359	200,000	32,235	7,901	1	—	1,417,712	511,784	—	—	30,000	1,959,496	29
788,428	—	10,815	1,671	8,667	—	688,000	95,080	700	—	25,801	809,581	30
1,081,249	—	189,572	—	7,375	—	520,282	709,689	27,985	—	20,240	1,278,196	31
992,615	7,000	14,309	5,959	6,000	—	850,000	116,201	—	—	59,682	1,025,883	32
4,581,651	207,000	246,931	15,531	22,043	—	3,475,994	1,432,754	28,685	—	135,723	5,073,166	33

1	2 3 4 5			6 7 8 9				
	Ylijäämän käyttö. Överskottets användning. Usage des bénéfices.			Vajauksen peittäminen. Bristens täckande. Déficit couvert.				
Yhdistys. (Lään ja kunta.) Förening. (Län och kommun.) Sociétés	Vaarahaston. Till reservfonden. Av fonden de réserves.	Käyttörahasien. Till dispositionsfonden. Av fonden à dispo- sition.	Lahjoitusall. Donationer. Donations.	Yhteensä. Summa. Somme.	Käyttörahasista. Ur disp. fonden. Du fonden à dispo- sition.	Vaarahastosta. Ur reservfonden. Du fonden de réserves.	Lisähoitokassalla. Extra tilläggning. Par l'acception extraord.	Yhteensä. Summa. Somme.
Markkaa. — Mark.								
<i>Kuopion kihlakunta.</i> <i>Kuopio härad.</i>								
1 Pielavesi	—	28,399	25,000	53,399	—	—	—	—
2 Keitele	6,000	22,761	1,000	29,761	—	—	—	—
3 Tuusniemi	10,000	14,785	—	24,785	—	—	—	—
4 Karttula	55,013	55,013	—	110,026	—	—	—	—
5 Yhteensä — Summa	71,013	120,958	26,000	217,971	—	—	—	—
<i>Rautalammin kihlakunta.</i> <i>Rautalampi härad.</i>								
6 Rautalampi y. m.	30,500	58,554	2,000	91,054	—	—	—	—
7 Vesanto	15,000	6,726	—	21,726	—	—	—	—
8 Leppävirta	30,000	83,437	20,000	133,437	—	—	—	—
9 Suonenjoki	11,335	45,340	—	56,675	—	—	—	—
10 Hankasalmi	—	—	—	—	—	—	34,952	34,952
11 Yhteensä — Summa	86,835	194,057	22,000	302,892	—	—	34,952	34,952
12 Yhteensä Kuopion läänissä — Summa för Kuopio län	658,148	653,187	141,000	1,452,335	75,622	—	34,952	110,574
<i>Vaasan lääni. — Vasa län.</i>								
<i>Ilmajoen kihlakunta.</i> <i>Ilmola härad.</i>								
13 Jalasjärvi	—	—	48,766	48,766	—	—	—	—
14 Peräseinäjoki	29,359	10,000	—	39,359	—	—	—	—
15 Kauhajoki	—	118,005	10,000	128,005	—	—	—	—
16 Kurikka	33,747	20,000	2,000	55,747	—	—	—	—
17 Ilmajoki y. m.	36,910	—	—	36,910	—	—	—	—
18 Yhteensä — Summa	100,016	148,005	60,766	308,787	—	—	—	—
<i>Närpiön kihlakunta.</i> <i>Närpes härad.</i>								
19 Lappfjärd och Tjök	16,000	49,001	15,200	80,201	—	—	—	—
20 Isojoki	8,108	—	—	8,108	—	—	—	—
21 Karijoki	7,846	10,000	5,000	22,846	—	—	—	—
22 Syd-Österbottens Ömsesidiga brandförsf.	68,824	—	—	68,824	—	—	—	—
23 Teuva	—	—	—	—	7,045	—	—	7,045
24 Korsnäs	5,787	2,038	5,000	12,825	—	—	—	—
25 Yhteensä — Summa	106,565	61,039	25,200	192,804	7,045	—	—	7,045
<i>Korsholman kihlakunta.</i> <i>Korsholms härad.</i>								
26 Malaks m.fl.	—	—	4,685	4,685	—	—	—	—
27 Korsholm	—	81,163	—	81,163	—	—	—	—
28 Kvevlaks	20,000	14,907	—	34,907	—	—	—	—
29 Replot	30,045	—	—	30,045	—	—	—	—
30 Laihia	4,086	—	—	4,086	—	—	—	—
31 Jurva	10,000	3,726	—	13,726	—	—	—	—
32 Vähäkyrö	—	51,841	—	51,841	—	—	—	—

10	11	12	13	14	15	16	17	18	19	20	21	
Varat. Tillgångar. <i>Actifs.</i>						Velat. Skulder. <i>Passifs.</i>						
Tallemått, obligatoriska Depositorer, obligatio- ner o. kassa. <i>Dépôts, obligations et cassas.</i>	Mynnettyjä lantaja. Revviljede lan. <i>Fidej.</i>	Suorttamatta olevia vakuutusmaksuja, Vestierende premier. <i>Primes échues.</i>	Muita saatavia. Övriga till- godohavanden. <i>Autres comptes créanciers.</i>	Kiltehdiskö ja kalustoon. Inventarier och försämligheter. <i>Articles d'inventaire et immeubles.</i>	Silttyvä valaus. Utblanserande brutt. <i>Déficit resté.</i>	Vararahasto. Reservfond. <i>Fonds de réserve.</i>	Käyttörahasto. Dispositiomaa. <i>Fonds à disposition.</i>	Korvausrahasto. Ehkähtöreserv. <i>Reserve pour risques à régler.</i>	Oletettua lantaja. Uppägagna lan. <i>Empreints.</i>	Muut velat. Övriga skulder. <i>Autres passifs.</i>	Yhteensä. Summa. <i>Somma.</i>	
Markkaa. — Mark.												
863,746	5,826	62,561	—	5,459	—	614,786	297,806	—	—	25,000	937,592	1
179,930	62,853	—	—	—	—	139,778	101,911	—	—	1,094	242,783	2
116,076	—	11,270	—	7,802	—	95,932	39,141	—	—	75	135,148	3
581,789	—	419	—	100	—	313,568	203,063	—	—	65,677	582,308	4
1,741,541	68,679	74,250	—	13,361	—	1,164,064	641,921	—	—	91,846	1,897,831	5
239,261	—	4,009	—	1	—	100,000	136,722	—	—	6,549	243,271	6
261,585	—	202	—	1	—	199,274	57,167	—	—	5,347	261,788	7
1,398,621	126,795	7,454	3,383	1	—	877,871	633,383	5,000	—	20,000	1,536,254	8
263,615	—	3,587	2,866	1	—	146,754	123,315	—	—	—	270,069	9
40,973	864	8,015	—	3,960	34,952	23,906	—	33,406	—	31,452	88,764	10
2,204,055	127,659	23,267	6,249	3,964	34,952	1,347,805	950,587	38,406	—	63,348	2,400,146	11
14,629,134	761,668	748,726	52,758	58,074	34,952	9,917,548	5,826,507	142,360	—	398,897	16,285,312	12
1,150,411	—	5,443	—	95,770	—	423,373	779,485	—	—	48,766	1,251,624	13
241,621	—	4,623	—	10,000	—	181,719	74,525	—	—	—	256,244	14
645,024	—	6,029	2,461	1	—	336,012	307,200	—	—	10,303	653,515	15
969,492	45,000	10,411	2,700	13,000	—	594,368	420,000	—	—	26,235	1,040,603	16
809,182	—	1,066	14,656	55,637	—	879,806	—	—	—	735	880,541	17
3,815,730	45,000	27,572	19,817	174,408	—	2,415,278	1,581,210	—	—	86,039	4,082,527	18
621,804	—	3,632	—	1,750	—	176,171	405,287	17,874	—	27,854	627,186	19
158,069	17,000	22,919	340	21,400	—	155,717	64,011	—	—	—	219,728	20
269,358	—	3,198	—	—	—	237,493	29,601	—	—	5,462	272,556	21
1,746,719	175,000	1,905	—	15,372	—	1,660,824	278,172	—	—	—	1,938,996	22
808,692	—	967	—	6,011	—	389,559	415,621	—	—	10,490	815,670	23
213,000	—	1,174	—	—	—	170,000	38,651	—	523	5,000	214,174	24
3,817,642	192,000	33,795	340	44,533	—	2,789,764	1,231,343	17,874	523	48,806	4,088,310	25
1,429,168	—	74	—	12,351	—	772,932	515,541	148,435	—	4,685	1,441,593	26
1,463,657	—	—	6,686	5,540	—	516,073	937,729	—	—	22,081	1,475,883	27
582,291	—	476	—	2,900	—	252,251	319,811	—	—	13,605	586,667	28
13,912	277,670	62,676	—	—	—	350,678	—	3,580	—	—	354,258	29
433,230	—	1,320	—	5,000	—	369,173	75,377	—	—	—	444,550	30
268,786	—	24,084	8,316	12,000	—	253,217	44,068	15,800	—	101	313,186	31
709,196	—	—	—	1	—	354,236	354,877	—	—	84	709,197	32

10	11	12	13	14	15	16	17	18	19	20	21	
Varat. Tillgångar. Actifs.					Velat. Skulder. Passifs.							
Depots, obligations et caises.	Myönnetytjät lahjoja. Beviljade lan. Pykäs.	Suorittamatta olevia vakutusmaksuja. Uusiokande premier. Primes schuss.	Muuta saksavia. Övriga tillgodohavanden. Autres comptes créditeurs.	Kilpaseköt ja kaluston. Inventarier och fastigheter. Articles d'inventaire et immeubles.	Silttyvä vajaus. Utkömlöserande dykt. Déficit réel.	Vararahasto. Reservfond. Fonds de réserve.	Käytörahassto. Dispositionsfond. Fonds à disposition.	Korvausrasasto. Eräsitilingsreserv. Réserve pour risques à régler.	Oletettuja lahjoja. Utpeagna lan. Emprunts.	Muut velat. Övriga skulder. Autres passifs.	Yhteensä. Summa. Sommes.	
						Markkaa. — Mark.						
545,349	—	618	—	23,500	—	380,038	189,429	—	—	—	569,467	
147,736	—	367	—	—	—	61,980	86,016	—	—	107	148,103	
481,851	—	11,311	—	—	—	406,769	81,015	—	—	5,378	493,162	
6,080,176	277,670	100,926	15,002	61,292	—	3,717,347	2,603,863	167,815	—	46,041	6,535,066	
459,189	287,000	275	—	—	—	336,198	400,266	—	—	10,000	746,464	
440,709	110,000	—	—	—	—	282,674	258,711	—	—	9,324	550,709	
72,048	110,440	2,164	3,595	165	—	124,865	58,194	—	—	5,353	188,412	
267,412	237,500	5,167	—	23,285	—	258,802	274,562	—	—	—	533,364	
294,146	—	3,197	—	—	—	141,847	155,496	—	—	—	297,343	
200,878	—	4,811	—	—	—	95,144	110,545	—	—	—	205,689	
333,863	—	8,398	—	—	—	251,969	85,292	—	—	5,000	342,261	
732,500	—	9,351	—	77,274	—	414,598	334,785	33,200	—	36,542	819,125	
1,106,452	—	5,279	—	2	—	1,075,000	36,733	—	—	—	1,111,733	
3,907,197	744,940	38,642	3,595	100,726	—	2,981,097	1,714,584	33,200	—	66,219	4,795,100	
1,510,748	—	—	—	7,000	—	555,754	961,994	—	—	—	1,517,748	
510,498	488,000	24,518	—	46,294	—	1,015,000	54,310	—	—	—	1,069,310	
141,278	—	10,038	—	—	—	146,624	4,692	—	—	—	151,316	
191,925	—	7,569	1,405	4,101	—	121,691	83,309	—	—	—	205,000	
22,659	—	12,678	—	100	—	15,445	—	—	—	19,992	35,437	
29,084	—	11,328	—	100	—	29,032	—	—	—	11,480	40,512	
223,262	35,000	8,121	1,750	100	—	155,093	117,892	—	—	248	273,233	
739,726	80,000	17,403	—	3,650	—	664,444	174,671	—	—	1,664	840,779	
193,479	—	1,724	—	—	—	183,157	12,046	—	—	—	195,203	
260,669	—	2,022	—	—	—	130,131	131,560	—	—	1,000	262,691	
47,273	11,600	9,194	—	—	—	62,488	5,579	—	—	—	68,067	
187,156	—	540	—	—	—	107,849	72,034	—	—	7,813	187,696	
127,168	—	2,113	—	27,461	—	65,829	89,851	—	—	1,062	156,742	
55,128	—	9,288	394	—	—	11,498	20,786	—	30,000	2,526	64,810	
13,256	—	769	—	4,000	—	15,673	—	—	—	2,352	18,025	
4,258,309	614,600	117,305	3,549	92,806	—	3,279,708	1,728,724	—	30,000	48,137	5,086,569	
202,439	—	21,091	—	77,147	—	179,828	104,207	13,950	—	2,692	300,677	
111,120	—	17,126	6,693	1,825	—	73,142	58,747	—	—	4,875	136,764	
459,503	—	6,587	—	7,000	—	300,000	163,672	—	—	9,418	473,090	
341,106	—	2,241	—	1	—	224,614	103,734	—	—	15,000	343,348	
152,545	300	5,123	—	—	—	108,002	45,902	—	3,783	281	157,968	
184,761	—	285	2,272	1	—	86,309	101,010	—	—	—	187,319	
986,188	—	15,137	—	19,460	—	431,994	585,791	—	—	3,000	1,020,785	
1,082,853	—	6,481	—	—	—	485,903	553,431	—	—	50,000	1,089,334	
278,498	—	3,318	—	18,000	—	177,512	122,145	—	—	159	299,816	
212,737	—	—	—	1	—	37,326	169,922	—	—	5,490	212,738	
834,251	761	—	2	—	—	434,791	390,223	—	—	10,000	835,014	
4,846,001	1,061	77,389	8,967	123,435	—	2,539,421	2,398,784	13,950	3,783	100,915	5,056,853	

1	2	3	4	5	6				9
					7				
Yhdistys. (Lääni ja kunta.) Förening. (Län och kommun.) Société.	Ylijäämän käyttö. Överskottets användning. Usage des bénéfices.				Vajauksen peittäminen. Bristens täckande. Déficit couvert.				
	Vararahaston. Till reservfonden. Au fonds de réserve.	Käyttörahas- ton. Till dispositi- onsfonden. Au fonds à dispo- sition.	Lahjoituskas- ton. Donationer. Donações.	Yhteensä. Summa. Somme.	Käyttörahas- ton. Ur disp. fon- den. Du fonds à dispo- sition.	Vararahasto. Ur reservfonden. Du fonds de réserve.	Liiketoiminta- kassalla. Extra räkningar. Für laufend extraröd.	Yhteensä. Summa. Somme.	
Markkaa. — Mark.									
<i>Laukaan kihlakunta. Laukas härad.</i>									
1	Laukaa	—	60,591	—	60,591	—	—	—	—
2	Äänekoski	25,350	10,774	10,000	46,124	—	—	—	—
3	Uurainen	29,922	—	—	29,922	—	—	—	—
4	Jyväskylän pitäjä	19,410	77,638	—	97,048	—	—	—	—
5	Petäjävesi	4,277	4,412	—	8,689	—	—	—	—
6	Multia	6,513	24,053	2,000	32,566	—	—	—	—
7	Keuruu	—	8,642	1,000	9,642	—	—	—	—
8	Pihlajavesi	10,000	8,290	—	18,290	—	—	—	—
9	Yhteensä — Summa	95,472	194,400	13,000	302,872	—	—	—	—
<i>Viitasaaren kihlakunta. Viitasaari härad.</i>									
10	Saarijärvi	7,093	28,372	—	35,465	—	—	—	—
11	Karstula	12,255	—	—	12,255	—	—	—	—
12	Kyyjärvi	7,685	4,000	—	11,685	—	—	—	—
13	Kivijärvi	9,068	—	—	9,068	—	—	—	—
14	Pihtipudas	—	—	—	—	2,247	—	—	2,247
15	Viitasaari	6,000	13,162	10,000	29,162	—	—	—	—
16	Konginkangas	3,956	—	—	3,956	—	—	—	—
17	Sumiainen	2,039	8,158	—	10,197	—	—	—	—
18	Yhteensä — Summa	48,096	53,692	10,000	111,788	2,247	—	—	2,247
19	Yhteensä Vaasan läänissä — Summa för Vasa län	679,276	1,227,699	262,475	2,169,450	26,015	8,196	—	34,211
<i>Oulun lääni. — Uleåborgs län.</i>									
<i>Oulun kihlakunta. — Oulu härad.</i>									
20	Tynävä	6,912	—	22,200	29,112	—	—	—	—
21	Liminka	—	19,440	1,000	20,440	—	—	—	—
22	Temmes	1,843	7,573	—	9,416	—	—	—	—
23	Lumijoki	3,298	13,193	—	16,491	—	—	—	—
24	Hailuoto	5,000	11,660	10,000	26,660	—	—	—	—
25	Muhos	—	—	—	—	4,534	—	—	4,534
26	Utajärvi	2,294	9,176	—	11,470	—	—	—	—
27	Ylikiminki	1,499	6,328	—	7,827	—	—	—	—
28	Haukipudas	12,798	44,337	8,000	65,135	—	—	—	—
29	Ii	15,000	7,831	3,435	26,266	—	—	—	—
30	Pudasjärvi	32,436	—	—	32,436	—	—	—	—
31	Kuusamo	—	27,117	—	27,117	—	—	—	—
32	Yhteensä — Summa	81,080	146,655	44,635	272,370	4,534	—	—	4,534
<i>Salon kihlakunta. — Salo härad.</i>									
33	Alavieska	1,487	5,947	—	7,434	—	—	—	—
34	Kalajoki	4,791	16,196	3,000	23,987	—	—	—	—
35	Rautio	3,942	—	—	3,942	—	—	—	—
36	Ylivieska	—	26,014	—	26,014	—	—	—	—
37	Sievi	3,911	14,646	1,000	19,557	—	—	—	—
38	Pyhäjoki	6,170	24,680	10,000	40,850	—	—	—	—
39	Merijärvi	1,509	6,035	—	7,544	—	—	—	—
40	Oulainen	6,517	26,065	—	32,582	—	—	—	—
41	Saloinen	5,000	8,275	3,000	16,275	—	—	—	—
42	Pattijoki	10,000	2,000	2,654	14,654	—	—	—	—
43	Vihanti	2,315	9,255	—	11,570	—	—	—	—

10	11	12	13	14	15	16	17	18	19	20	21	
Varat. Tillgångar. <i>Actifs.</i>					Velat. Skulder. <i>Passifs.</i>							Ytteens. Summa. <i>Somme.</i>
Tallemått, obligatoriska och kassas Depositioner, obligatio- ner o. kassas, <i>Depôts, obligations et cassas.</i>	Månömettyja lån. Beviljade lån. <i>Prêts.</i>	Suorttamatta olevia vakuutusmaksuja. Uestående premiar. <i>Primes échus.</i>	Muita saattavia. Ovriga till- räddningar. <i>Autres comptes courants.</i>	Kilnkeittä ja kalustoa. Inventarier och fästigheter. <i>Articles d'inventaire et immeubles.</i>	Silttyvä valaus. Uhhalmerrande brist. <i>Déficit recel.</i>	Vararahasto. Reservifondi. <i>Fonds de réserve.</i>	Kayttörahasto. Dispositionfond. <i>Fonds à disposition.</i>	Korvausrahasto. Erästäkassareserv. <i>Reserve pour régulariser d'écarter.</i>	Oleattuja lahjoja. Upphagna lån. <i>Emprunts.</i>	Muut velat. Ovriga skulder. <i>Autres passifs.</i>		
Markkaa. — Mark.												
709,687	—	6,520	—	10	—	254,483	461,734	—	—	—	716,217	
538,009	—	2,981	214,002	1,500	—	300,000	218,947	227,400	—	10,145	756,492	
157,681	—	9,750	—	—	—	148,431	19,000	—	—	—	167,431	
684,378	—	—	—	5	—	481,450	200,473	—	2,460	—	684,383	
372,071	—	821	—	1,000	—	82,971	290,921	—	—	—	373,892	
319,583	—	—	—	1	—	156,685	155,878	—	—	7,021	319,584	
312,143	—	7,812	20,098	29,500	—	299,830	37,351	13,643	—	18,729	369,553	
139,480	—	—	—	500	—	108,084	31,862	—	—	34	139,980	
3,233,032	—	27,884	234,100	32,516	—	1,831,934	1,416,166	241,043	2,460	35,929	3,527,532	
300,381	—	17,341	—	5,000	—	112,268	164,195	3,137	—	43,122	322,722	
323,753	—	—	25,760	—	—	228,996	100,925	12,000	—	7,592	349,513	
49,682	—	2,937	—	—	—	38,619	14,000	—	—	—	52,619	
108,683	—	3,138	5,138	4,500	—	121,459	—	—	—	—	121,459	
75,662	—	17,554	202,376	1	—	28,850	13,949	215,000	—	37,794	295,593	
621,397	—	7,277	3,615	8,216	—	356,000	231,692	—	—	52,813	640,505	
24,156	—	8,134	—	195	—	8,807	—	—	14,650	9,028	32,485	
147,828	—	7,425	2,545	—	—	44,853	112,945	—	—	—	157,798	
1,651,542	—	63,806	239,434	17,912	—	939,852	637,706	230,137	14,650	150,349	1,972,694	
31,609,629	1,875,271	487,319	524,804	647,628	—	20,494,401	13,312,380	704,019	51,416	582,435	35,144,651	
577,545	10,000	428	—	1	—	317,812	247,962	—	—	22,200	587,974	
302,956	—	563	—	2	—	253,316	49,205	—	—	1,000	303,521	
121,461	—	695	—	—	—	111,843	10,313	—	—	—	122,156	
208,490	6,890	11,499	—	—	—	60,148	139,731	—	—	27,000	226,879	
263,485	—	292	20	1	—	132,346	114,659	—	—	16,793	263,798	
29,154	13,700	20,763	2,073	—	—	40,510	14,991	—	—	10,189	65,690	
54,135	—	20,064	—	—	—	27,753	27,135	—	—	19,311	74,199	
223,222	—	1,796	—	1	—	93,294	129,725	—	—	2,000	225,019	
649,034	—	41,010	—	4,505	—	387,130	299,419	—	—	8,000	694,549	
164,133	—	5,382	—	3,000	—	130,000	38,775	—	—	3,740	172,515	
321,277	—	32,779	—	—	—	351,056	—	—	—	3,000	354,056	
241,947	1,400	37,239	—	50	—	147,157	133,479	—	—	—	280,636	
3,156,839	31,990	172,510	2,093	7,560	—	2,052,365	1,205,394	—	—	113,233	3,370,992	
113,806	—	6,404	—	3,450	—	74,836	48,824	—	—	—	123,660	
475,511	20,000	36,756	5,581	7,700	—	260,730	264,318	17,500	—	3,000	545,548	
21,112	—	10,062	—	6,500	—	13,122	24,536	—	—	16	37,674	
427,177	—	13,465	—	4,050	—	195,835	243,857	—	—	—	444,692	
289,064	—	3,617	—	—	—	112,059	179,622	—	—	1,000	292,681	
363,036	—	9,264	—	—	—	181,399	180,901	—	—	10,000	372,300	
93,339	—	2,586	—	2,375	—	60,569	37,502	—	—	229	93,300	
244,311	3,000	22,356	—	—	—	176,226	91,535	—	—	1,906	269,667	
186,536	—	5,088	—	4,342	—	87,864	105,102	—	—	3,000	195,966	
172,259	—	3,322	5,000	—	—	95,391	82,536	—	—	2,654	180,581	
98,733	11,900	1,714	687	2,240	—	85,324	29,950	—	—	—	115,274	

1	2	3	4	5	6				9
					7	8	9		
Yhdistys. (Lääni ja kunta.) Förening. (Län ooh kommun.) Sociétés.	Ylijäämän käyttö. Överskottets användning. Usage des bénéfices.				Vajauksen peittäminen. Bristens täckande. Déficit couvert.				Yhteensä. Summa. Somme.
	Vararahastoon. Till reservfonden. Au fonds de réserve.	Käyttörahoon. Till dispositionsfonden. Au fonds à dispo- sition.	Lahjoituksille. Donationer. Donations.	Yhteensä. Summa. Somme.	Käyttörahoosta. Ur disp. fonden. Du fonds à dispo- sition.	Vararahastosta. Ur reservfonden. Du fonds de réserve.	Lisäkaupintuloilla. Extra utskötning. Par location extraord.	Yhteensä. Summa. Somme.	
Markkaa. — Mark.									
1 Rantsila	3,968	15,873	—	19,841	—	—	—	—	—
2 Paavola	405	—	—	405	—	—	—	—	—
3 Yhteensä — Summa	50,015	154,986	19,654	224,655	—	—	—	—	—
<i>Haapajärven kihlakunta. Haapajärvi härad.</i>									
4 Haapajärvi	—	—	—	—	8,962	—	—	—	8,962
5 Reisjärvi	—	—	—	—	—	20,106	—	—	20,106
6 Pyhäjärvi	7,197	—	—	7,197	—	—	—	—	—
7 Kärämäki	1,451	5,803	—	7,254	—	—	—	—	—
8 Nivala	10,000	15,335	—	25,335	—	—	—	—	—
9 Piippola y. m.	10,000	18,895	—	28,895	—	—	—	—	—
10 Yhteensä Summa	28,648	40,033	—	68,681	8,962	20,106	—	—	29,068
<i>Kajaanin kihlakunta. — Kajaani härad.</i>									
11 Paltamo	19,711	—	—	19,711	—	—	—	—	—
12 Säränsniemi	3,000	5,989	6,000	14,989	—	—	—	—	—
13 Hyrynsalmi	—	4,958	—	4,958	—	—	—	—	—
14 Ristijärvi	—	24,630	—	24,630	—	—	—	—	—
15 Suomussalmi	25,478	—	—	25,478	—	—	—	—	—
16 Sotkamo	20,000	27,256	—	47,256	—	—	—	—	—
17 Yhteensä — Summa	68,189	62,833	6,000	137,022	—	—	—	—	—
18 Yhteensä Oulun läänissä — Summa för Uleåborgs län	227,932	404,507	70,289	702,728	13,496	20,106	—	—	33,602
<i>Lapin lääni. — Lapplands län.</i>									
<i>Kemin kihlakunta. — Kemi härad.</i>									
19 Kemin maalaiskunta	—	37,281	—	37,281	—	—	—	—	—
20 Tervola	—	42,479	—	42,479	—	—	—	—	—
21 Simo	2,181	8,825	—	11,006	—	—	—	—	—
22 Alatornio	6,187	24,748	—	30,935	—	—	—	—	—
23 Ylitornio	—	—	—	—	16,070	—	—	—	16,070
24 Rovaniemi	30,000	8,111	10,000	48,111	—	—	—	—	—
25 Kemijärvi	—	25,365	—	25,365	—	—	—	—	—
26 Salla	1,985	7,938	—	9,923	—	—	—	—	—
27 Yhteensä — Summa	40,353	154,747	10,000	205,100	16,070	—	—	—	16,070
<i>Kittilän kihlakunta. — Kittilä härad.</i>									
28 Kittilä	424	8,056	—	8,480	—	—	—	—	—
29 Sodankylä	10,000	4,875	—	14,875	—	—	—	—	—
30 Yhteensä — Summa	10,424	12,931	—	23,355	—	—	—	—	—
31 Yhteensä Lapin läänissä. — Summa för Lapplands län.	50,777	167,678	10,000	228,455	16,070	—	—	—	16,070
Koko maata käsittävä yhteenvedo 1939. —									
32 Uudenmaan lääni	242,326	350,071	19,000	611,397	—	—	—	—	—
33 Turun ja Porin lääni	767,357	1,060,918	634,916	2,463,191	81,397	—	—	—	81,397
34 Ahvenanmaan maak.	1,415	5,420	1,555	8,390	—	—	—	—	—
35 Hämeen lääni	114,532	329,918	44,000	488,450	16,623	—	5,000	—	21,623
36 Viipurin »	752,630	1,416,624	213,622	2,382,876	118,054	13,789	—	—	131,843
37 Mikkelin »	290,805	530,926	65,242	886,973	2,483	3,577	—	—	6,060
38 Kuopion »	658,148	653,187	141,000	1,452,335	75,622	—	34,952	—	110,574
39 Vaasan »	679,276	1,227,699	262,475	2,169,450	26,015	8,196	—	—	34,211
40 Oulun »	227,932	404,507	70,289	702,728	13,496	20,106	—	—	33,602
41 Lapin »	50,777	167,678	10,000	228,455	16,070	—	—	—	16,070
42 Yhteensä — Summa	3,785,198	6,146,948	1,462,099	11,394,245	349,760	45,668	39,952	—	435,380

10	11	12	13	14	15	16	17	18	19	20	21
Varat. Tillgångar. Actifs.						Velat. Skulder. Passifs.					Themsnk. Summa. Sommas.
Tallemåttiska obligatiotita ja kassan Depositioner, obligatio- ner o. kassa. Depôts, obligations et caisses.	Myönnettyä lainoja. Beviljade lån. Pålys.	Suorittamattomia oleuvia vakuutusmaksuja. Uteskända premier. Primes échues.	Avures comptes crédenurs.	Muuta saatavia. Övriga till- godoinavanden. Articles d'impositione et timonelles.	Kinhastok ja kalustoa. Inventarier och fastigheter Articles d'impositione et timonelles.	Utblånanderande brukt. Déficit resteld.	Vararaha. Reservfond. Fonds de réserve.	Kytkörahasto. Dispositionsfond. Fonds à disposition.	Korvaurahasto. Ersättningsserv. Réserve pour faibles à régler.	Ovettuja lainoja. Upptagna lån. Emprunts.	
Markkaa — Mark.											
325,393	—	53,249	6,993	6,800	—	138,001	248,434	—	—	6,000	392,435
—	—	66	893	—	—	405	—	—	—	554	959
2,810,277	34,900	167,949	19,154	37,457	—	1,481,761	1,542,117	17,500	—	28,359	3,069,737
73,083	—	33,476	—	7,000	—	77,729	5,443	23,520	—	6,867	113,559
7,047	—	20,501	—	201	—	26,570	—	—	—	1,179	27,749
389,406	—	11,646	—	3,528	—	404,580	—	—	—	—	404,580
220,534	1,500	10,982	437	954	—	124,108	104,105	—	—	6,194	234,407
216,150	—	—	—	40,000	—	238,983	17,167	—	—	—	256,150
380,667	6,740	7,329	—	4,300	—	158,145	237,019	—	—	3,872	399,036
1,286,887	8,240	83,934	437	55,933	—	1,030,115	363,734	23,520	—	18,112	1,435,481
342,479	—	43,323	—	—	—	320,966	64,836	—	—	—	385,802
241,885	—	—	—	1	—	172,337	63,443	—	—	6,106	241,886
16,434	—	31,946	2,500	—	—	23,386	20,009	—	—	7,485	50,880
216,364	—	19,862	113	—	—	194,713	41,476	150	—	—	236,339
91,520	—	94,786	—	6,695	—	133,929	28,278	3,156	—	27,638	193,001
464,174	—	—	855	8,654	—	205,014	245,079	1,450	—	22,140	473,683
1,372,856	—	189,917	3,468	15,350	—	1,050,345	463,121	4,756	—	63,369	1,581,591
8,626,859	75,130	614,310	25,152	116,350	—	5,614,586	3,574,366	45,776	—	223,073	9,457,801
719,917	—	35,791	—	3	—	230,702	507,257	—	—	17,752	755,711
275,909	206,000	21,599	—	—	—	224,730	278,720	—	—	58	503,508
206,364	2,800	2,371	—	7,000	—	106,192	111,759	—	—	584	218,535
298,115	94,719	127,295	—	—	—	400,068	120,061	—	—	—	520,129
190,552	—	18,223	—	1	—	164,142	36,371	2,087	—	6,176	208,776
803,202	6,633	9,551	—	3	—	410,900	382,718	2,445	—	23,326	819,389
183,175	—	211,167	—	1,869	—	94,230	227,927	—	—	74,054	396,211
11,545	—	58,115	—	—	—	6,990	24,273	—	—	38,397	69,663
2,688,779	310,152	484,112	—	8,876	—	1,637,954	1,689,086	4,532	—	160,347	3,491,919
58,257	335	37,211	—	140	—	61,912	32,969	1,062	—	—	95,943
231,252	—	25,791	—	—	—	118,016	138,645	—	—	382	257,043
289,509	335	63,002	—	140	—	179,928	171,614	1,062	—	382	352,986
2,978,288	310,487	547,114	—	9,016	—	1,817,882	1,860,700	5,594	—	160,729	3,844,905

Sammandrag för hela landet år 1939.

11,070,203	52,000	1,638,954	61,710	66,013	—	7,224,307	5,452,210	154,507	—	57,856	12,888,880
45,520,700	5,886,323	199,993	194,061	1,647,708	—	31,793,354	20,451,989	216,057	127,378	860,007	53,448,785
202,212	9,555	1,230	—	5,561	—	100,630	110,258	2,371	—	5,299	218,558
6,610,872	689,500	28,022	2,800	52,624	5,000	4,067,129	3,233,787	14,379	10,000	63,523	7,388,818
26,977,014	1,102,026	897,343	140,478	1,950,124	—	13,971,847	14,698,389	257,293	6,753	2,132,703	31,066,985
9,938,295	432,016	180,305	87,008	64,278	—	6,470,755	4,031,566	40,830	35,409	—	10,701,902
14,629,134	761,668	748,726	52,758	58,074	34,952	9,917,548	5,826,507	142,360	—	398,897	16,285,312
31,609,629	1,875,271	487,319	524,804	647,628	—	20,494,401	13,312,380	704,019	51,416	582,435	35,144,651
8,626,859	75,130	614,310	25,152	116,350	—	5,614,586	3,574,366	45,776	—	223,073	9,457,801
2,978,288	310,487	547,114	—	9,016	—	1,817,882	1,860,700	5,594	—	160,729	3,844,905
158,163,206	11,193,976	5,343,316	1,088,771	4,617,376	39,952	101,472,439	72,552,152	1,533,186	230,956	4,607,864	180,446,597



1939.

3.

ELÄINVAKUUTUS. — KREATURSFÖRSÄKRING.

ASSURANCE DES BESTIAUX.

VAKUUTUSKANTA, KORVAUKSET, TAKSOITUS, YLIJÄÄMÄN
KÄYTTÖ JA VAJAUKSEN PEITTÄMINEN — FÖRSÄKRINGS-
BESTÅND, ERSÄTTNINGAR, UTTAXERING, ÖVERSKOTTETS
ANVÄNDNING OCH BRISTENS TÄCKANDE

*ETAT SOMMAIRE DES ASSURANCES, INDEMNITÉS, TAXATION, USAGE
DES BÉNÉFICES ET DÉFICIT COUVERT*

1	2	3 4 5 6 7 8						9	10 11 12 13 14					
		Vakuutuskanta vuoden lopussa. Försäkringsbestånd vid årets slut. Etat des assurances à la fin de l'année							Vahingon laatu Arten av skadan La nature de l'accident					
		Hevosia. Hästar. Chevaux.		Nautaeläimiä. Nötkreatur. Gros bétail.		Muuta eläimiä. Övriga kreatur. Mens bétail.			Yhteensä. Summa. Somme.	Hevosia. Hästar. Chevaux.			Nauta- Nötkrea- Gros	
Liuku- Antal. Nombre.	Kanta- Bestånd. Etat. 100 mk	Liuku- Antal. Nombre.	Kanta- Bestånd. Etat. 100 mk	Liuku- Antal. Nombre.	Kanta- Bestånd. Etat. 100 mk	100 mk	100 mk	100 mk	Kuolemia. Död. — Fets.	Arvonalennus. Vårdenssätt- ning — Densin- ning de vaktur. Död. — Fets.	Korvauk- Ersättnings- belopp. Indemnités. mk	Kuolemia. Död. — Fets.	Arvonalennus. Vårdenssätt- ning — Densin- ning de vaktur.	Arvonalennus. Vårdenssätt- ning — Densin- ning de vaktur.
Uudenmaan lääni. Nylands län.														
1	Mäntsälän seudun eläinva- kuutusyhdistys	1930	162	8,380	1	60	—	8,440	7,319	2	—	11,200	—	—
2	Elimäen eläinvaikutusyhd.	1939	89	5,205	12	405	—	5,610	502	1	—	5,000	—	—
3	Yhteensä — Summa		251	13,585	13	465	—	14,050	7,821	3	—	16,200	—	—
Turun ja Porin lääni. Åbo och Björneborgs län.														
4	Laitilan y. m. kuntain eläin- vak.yhd.	1936	632	34,512	65	1 196	—	35,708	14,862	9	41	49,508	3	2
5	Vehmaan, Taivassalon ja Kustavin eläinvak.yhdistys	1935	477	24,798	187	3,552	—	28,350	15,270	5	32	29,155	1	10
6	Sauvon ja Karunan eläin- vaikutusyhdistys	1911	54	2,180	—	—	—	2,180	—	1	—	5,000	—	—
7	Halikon ja Angelniemen eläinvak.yhdistys	1901	164	8 280	16	217	7	8,504	5,704	4	—	15,691	—	—
8	Itä-Satakunnan kesk. Eläin- vaikutusyhd.	1903	178	¹⁾ 5,935	—	—	—	¹⁾ 5,935	—	1	—	3,000	—	—
9	Porin ympäristön eläinvak. yhdistys	1938	246	15 880	37	1,043	—	16,923	13,527	3	—	21,648	1	—
10	Rauman maalaiskunnan eläinvak.yhd.	1931	575	31,680	134	2,101	—	33 781	21,081	8	—	41,390	3	—
11	Turva	1934	625	34,890	470	8,182	—	43,072	20,783	7	—	41,709	11	—
12	Hämeenkyrön eläinvak.yh- distys	1938	163	10,635	20	265	—	10,900	9,615	—	—	—	—	1
13	Yhteensä — Summa		3,114	168,790	929	16,556	7	185,353	100,842	38	73	207,101	19	13
Landskapet Åland Ahvenanmaan maakunta.														
14	Ålands kreatursförsäkrings- förening	1921	564	21,496	641	7,987	—	29,483	—	11	57	30,212	11	52
Hämeen lääni. Tavastehus län.														
15	Koillis-Hämeen keskinäinen eläinvak.yhdistys	1902	295	13,719	86	1,328	22	15,069	4,748	4	1	15,910	1	—
16	Hollolan eläinvaikutusyhd- distys	1912	200	13,390	40	1,009	—	14,399	7,936	1	—	4,000	1	—
17	Pohjois-Hämeen keskinäi- nen eläinvak.yhd.	1917	847	56,726	579	10,323	—	67,049	60,099	27	1	43,603	17	—
18	Someron eläinvaikutusyhd.	1939	38	2,250	93	1,153	—	3,403	1,450	—	—	—	—	—
19	Yhteensä — Summa		1,380	86,085	798	13,813	22	99,920	74,233	32	2	63,513	19	—

¹⁾ Tietoja ei ole saatu. — Luvut vuodelta 1938. — Uppgifter ha icke erhållits. — Talen avse år 1938.

15	16	17	18	19	20	21	22	23	24	25	26	27	28	29
Ja korvausten määrä. och ersättningsbelopp. et indemnités.			Vakuutusmaksut Premier Primes.				Ylijäämän käyttö. Överskottets användning. Usage des bénéfices.				Vajauksen peittäminen. Bristens täckande. Déficit couvert.			
eläimiä. tur. bétail.	Muita eläimiä. Övriga kreatur. Menu bétail.	Yhteensä. Summa. Somme.	Hevosia. Eskitar Chevaux.	Nautaeläimiä Nötkreatur. Gros bétail.	Muita eläimiä. Övriga kreatur. Menu bétail.	Yhteensä. Summa. Somme.	Vararahastoon. Till reservfonden. Au fonds de réserve.	Käyttörahoon. Till dispositionsfonden. Au fonds à dispo- sition.	Lahjoituksiin. Donationer. Donations.	Yhteensä. Summa. Somme.	Käyttörahoosta. Uf disp. fonden. Du fonds à dispo- sition.	Vararahastosta. Uf reservfonden. Du fonds de réserve.	Liistakotituksesta. Extra utskæring. Per læstalon ekstrord.	Yhteensä. Summa. Somme.
—	—	11,200	29,222	Sub 18	—	29,222	4,226	—	—	4,226	—	—	—	1
—	—	5,000	13,305	Sub 18	—	13,305	1,796	—	—	10,796	—	—	—	2
—	—	16,200	42,527	—	—	42,527	6,022	9,000	—	15,022	—	—	—	3
2,791	—	52,299	86,108	2,292	—	88,400	9,000	3,289	—	12,289	—	—	—	4
3,210	—	32,365	63,525	Sub 18	—	63,525	1,398	8,832	—	10,230	—	—	—	5
—	—	5,000	6,302	—	—	6,302	—	778	—	778	—	—	—	6
—	300	15,991	26,054	577	10	26,641	1,000	3,602	—	4,602	—	—	—	7
—	—	3,000	20,786	—	—	20,786	13,413	—	—	13,413	—	—	—	8
3,194	—	24,842	42,886	Sub 18	—	42,886	4,000	2,732	—	6,732	—	—	—	9
3,786	—	45,176	72,712	3,740	—	76,452	10,400	—	—	10,400	—	—	—	10
12,689	—	54,398	107,834	Sub 18	—	107,834	3,894	15,575	—	19,469	—	—	—	11
700	—	700	28,927	Sub 18	—	28,927	1,800	12,600	—	14,400	—	—	—	12
26,370	300	233,771	455,134	6,609	10	461,753	44,905	47,408	—	92,313	—	—	—	13
11,950	—	42,162	72,073	Sub 18	—	72,073	2,964	11,854	—	14,818	—	—	—	14
900	—	16,810	39,821	2,606	84	42,511	1,800	9,868	—	11,668	—	—	—	15
2,050	—	6,050	28,798	Sub 18	—	28,798	3,494	3,885	—	7,379	—	—	—	16
17,164	—	60,767	103,128	Sub 18	—	103,128	—	—	—	—	—	—	8,859	17
—	—	—	4,115	Sub 18	—	4,115	300	751	—	1,051	—	—	—	18
20,114	—	83,627	175,862	2,606	84	178,552	5,594	4,636	9,868	20,098	—	—	8,859	19

1	2	3 4 5 6 7						8	9	10 11 12 13 14				
		Vakuutuskanta vuoden lopussa. Försäkringsbestånd vid årets slut. Etat des assurances à la fin de l'année								Vahingon laatu Arten av skadan La nature de l'accident				
		Hevosia. Hästar. Chevaux.	Nautaeläimiä. Nötkreatur. Gros bétail.	Muuta eläimiä. Övriga kreatur. Mens bétail.	Yhteensä. Summa. Somme.	100 mk	100 mk			100 mk	Hevosia. Hästar. Chevaux.		Nauta- Nötkrea- Gros	
Arvonlennus. Vårdensättning. Dynamik. tion de valeur. Död. — Perte.	Kuolema. Död. — Perte.							Korvaus. Ersättnings- belopp. Indemnités. mk	Arvonlennus. Vårdensättning. Dynamik. tion de valeur. Död. — Perte.		Kuolema. Död. — Perte.	Arvonlennus. Vårdensättning. Dynamik. tion de valeur. Död. — Perte.		
Viipurin lääni. Viborgs län.														
1	Viipurin pit. eläinvak.yhdistys	1910	291	15,391	149	3,024	—	18,415	10,142	3	7	20,525	1	1
2	Nuijamaan eläinvak.yhdistys	1913	167	7,355	20	335	—	7,690	7,555	—	4	3,348	1	—
3	Pyhtään eläinvaikuntusyhd.	1939	102	6,900	91	3,505	—	10,405	5,649	—	—	—	3	—
4	Vehkalahden eläinvak.yhdistys	1907	342	15,395	95	1,503	—	16,898	5,190	6	—	19,400	1	—
5	Säkkijärven eläinvak.yhdistys	1919	562	31,165	549	8,631	—	39,796	2,263	6	1	33,220	22	2
6	Lappeen Kunnan eläinvak.yhdistys	1913	238	14,271	92	1,652	—	15,923	9,854	—	16	7,528	1	—
7	Lemin eläinvak.yhd.	1914	138	6,062	32	318	—	6,380	2,927	—	—	—	—	—
8	Taipalsaaren eläinvak.yhdistys	1911	147	7,200	77	862	—	8,062	625	1	2	3,941	—	—
9	Savitaipaleen eläinvak.yhdistys	1911	430	18,433	145	1,720	—	20,153	8,013	7	26	30,970	7	1
10	Joutsenon eläinvak. yhdistys	1901	257	16,256	84	1,419	—	17,675	11,109	2	10	14,784	1	2
11	Ruokolahden eläinvak.yhdistys	1905	187	12,855	28	667	—	13,522	8,414	3	2	8,825	—	—
12	Kirvun eläinvak.yhdistys ..	1906	249	14,112	32	732	—	14,844	8,753	2	5	18,450	1	1
13	Jääsken pit. eläinvak.yhdistys	1904	¹⁾ 300	¹⁾ 13,004	58	¹⁾ 1,164	—	¹⁾ 14,168	¹⁾ 5,763	1	2	5,100	4	—
14	Antrean pit. eläinvak.yhdistys	1907	290	14,164	98	1,736	—	15,900	8,477	²⁾	²⁾	37,892	²⁾	²⁾
15	Heinjoen eläinvak.yhdistys	1913	¹⁾ 65	¹⁾ 2,766	¹⁾ 67	¹⁾ 852	—	¹⁾ 3,618	¹⁾ 1,207	²⁾	²⁾	²⁾	²⁾	²⁾
16	Sakkolan eläinvak.yhdistys	1911	190	15,502	129	2,026	—	17,528	10,786	2	1	13,050	3	—
17	Kaukolan eläinvak.yhdistys	1913	148	8,338	40	540	—	8,878	4,571	1	5	16,855	—	—
18	Hiitolan eläinvak.yhdistys	1913	¹⁾ 108	¹⁾ 5,238	¹⁾ 79	¹⁾ 992	¹⁾ 49	¹⁾ 6,279	¹⁾ 3,094	²⁾	²⁾	²⁾	²⁾	²⁾
19	Parikkalan kunnan eläinvak.yhdistys	1915	257	12,998	133	2,401	55	15,454	5,339	1	6	14,734	—	2
20	Jaakkiman ja Lumivaaran eläinvak.yhdistys	1911	424	22,785	44	910	—	23,695	8,014	15	—	58,550	—	—
21	Yhteensä — Summa		4,892	260,190	2,042	34,989	104	295,283	127,745	50	87	307,172	45	9
Mikkelin lääni. St Michels län.														
22	Joutsan kunnan eläinvak.yhdistys	1911	260	16,510	84	1,053	—	17,563	1,054	1	8	23,945	1	1

¹⁾ Tietoja ei ole saatu. — Luvut vuodelta 1938. — Uppgifter ha icke erhållits. — Talen avse år 1938.

²⁾ Tietoja ei ole saatu. — Uppgifter ha icke erhållits.

1	2	3						8	9	10-14						
		Vakuutuskanta vuoden lopussa. Försäkringsbestånd vid årets slut. Etat des assurances à la fin de l'année								Vahingon laatu. Arten av skadan. La nature de l'accident						
		Hevosia. Hästar. Chevaux.		Nautaeläimiä. Nötkreatur. Gros bétail.		Muuta eläimiä. Ovilia kreatur. Mens bétail.				Yhteensä. Summa. Somme.	Vahingon laatu. Arten av skadan. La nature de l'accident	Hevosia. Hästar. Chevaux.		Nautaeläimiä. Nötkreatur. Gros bétail.		
Luku. Antal. Nombre.	Kanta. Bestånd. Etat. 100 mk	Luku. Antal. Nombre.	Kanta. Bestånd. Etat. 100 mk	Luku. Antal. Nombre.	Kanta. Bestånd. Etat. 100 mk	100 mk	100 mk	100 mk	Arvonlennus. Vardensättning. Dimitution de valeur. Déd. — Perte.	Korvauksen Ersättnings- belopp. Indemnités. mk		Arvonlennus. Vardensättning. Dimitution de valeur. Déd. — Perte.	Korvauksen Ersättnings- belopp. Indemnités. mk	Arvonlennus. Vardensättning. Dimitution de valeur. Déd. — Perte.	Korvauksen Ersättnings- belopp. Indemnités. mk	
Yhdistys. Förening. Sociétés.		Toiminnan alkanuvuosi. Rörelsen vidtog år. Année de fondation.														
Kuopion lääni. Kuopio län.																
1	Nurmeksen eläinvak. yhd.	1939	139	8,705	45	1,066	—	9,771	4,619	1	1	2,130	2	1		
2	Kiuruveden eläinvak.yhdistys	1913	387	22,164	82	1,196	—	23,360	8,185	5	3	27,499	3	—		
3	Pielaveden eläinvak.yhdistys	1928	328	17,208	236	3,333	—	20,541	10,190	3	1	17,347	4	1		
4	Vesannon eläinvak.yhdistys	1904	173	8,440	44	618	—	9,058	4,406	—	6	1,354	1	—		
5	Hankasalmen kunnan eläinvak.yhd.	1906	163	12,419	221	2,817	—	15,236	11,917	7	8	38,998	5	—		
6	Karttulan Eläinvakuutusyhdistys	1929	257	15,285	376	4,797	—	20,082	20,082	1	7	14,259	17	—		
7	Yhteensä — Summa		1,447	84,221	1,004	13,827	—	98,048	59,399	17	26	101,587	32	2		
Vaasan lääni. Vasa län.																
8	Närpes Djurförsäkringsförening	1902	918	29,969	90	1,067	—	31,036	—	28	—	73,480	6	—		
9	Yttermark Kreatursförsäkringsförening	1915	309	10,603	66	729	—	11,332	—	5	—	13,200	1	—		
10	Jalasjärven eläinvak.yhd.	1918	89	3,995	—	—	—	3,995	1,486	—	4	5,900	—	—		
11	Peräseinäjoen eläinvakuutusyhdistys	1905	156	8,746	149	2,120	—	10,866	5,565	1	4	4,554	4	1		
12	Övermark Djurförsäkringsförening	1902	279	8,429	—	—	—	8,429	—	8	—	19,400	—	—		
13	Malax m. fl. komm. Hästförsäkr. förening	1901	183	5,378	—	—	—	5,378	—	4	—	11,660	—	—		
14	Solf Kreatursförsäkringsförening	1900	535	17,151	—	—	—	17,151	3,410	9	—	23,294	—	—		
15	Korsholms Kreatursförsäkringsförening	1900	479	17,966	2	80	—	18,046	—	9	—	24,725	—	—		
16	Kvevlaks Kreatursförsäkringsförening	1902	275	12,630	10	186	—	12,816	2,777	6	—	19,750	—	—		
17	Laihian eläinvak. yhdistys	1902	836	35,000	2,230	20,802	—	55,802	2,910	11	—	67,250	3	—		
18	Ilmajoen eläinvakuutusyhdistys	1939	55	3,218	—	—	—	3,218	2,365	1	—	7,700	—	—		
19	Vähänkryön eläinvakuutusyhdistys	1901	300	9,540	15	245	—	9,785	4,892	4	—	11,028	—	—		
20	Isonkryön eläinvak.yhd.	1939	350	15,395	204	2,875	—	18,270	4,790	2	—	8,850	4	—		
21	Vörå hästförsäkringsförening	1902	621	18,000	—	—	—	18,000	—	6	—	9,000	—	—		
22	Oravais hästförsäkringsförening	1906	249	8,536	—	—	—	8,536	2,713	7	—	23,500	—	—		
23	Nykarleby och Jeppo socknars kreatursförsäkringsförening	1933	286	10,716	—	—	—	10,716	440	4	—	19,600	—	—		
24	Munsala Hästförsäkringsförening	1924	471	19,100	—	—	—	19,100	5,678	5	—	17,631	—	—		

15	16	17	18	19	20	21	22	23	24	25	26	27	28	29
ja korvausten määrä. et ersättningsbelopp. et indemnités.			Vakuutusmaksut. Premier. Primes.			Ylijäämän käyttö. Överskottets användning. Usage des bénéfices.					Vajauksen peittäminen. Bristens täckande. Déficit couvert.			
eläimiä. tur. bétail.	Muita eläimiä. Övriga kreatur. Mens bétail.	Yhteensä. Summa. Somme.	Hevosia. Hästar. Chevaux.	Nautaeläimiä Nöckreatur. Gros bétail.	Muita eläimiä. Övriga kreatur. Mens bétail.	Yhteensä. Summa. Somme.	Vararahastoon. Till reservfonden. Au fonds de réserve.	Käyttörahoon. Till dispositionfonden. Au fonds à disposi- tion.	Lahjoituksiin. Donationer. Donations.	Yhteensä. Summa. Somme.	Käyttörahoon. Till dispositionfonden. Au fonds à dispo- sition.	Vararahastosta. Ur reservfonden. Du fonds de réserve.	Lisäkorvausta. Extra utaxering. Par taxation extrinord.	Yhteensä. Summa. Somme.
	mk	mk	mk	mk	mk	mk	mk	mk	mk	mk	mk	mk	mk	mk
1,480	—	3,610	23,121	Sub 18	—	23,121	145	—	—	145	—	—	—	1
2,720	—	30,219	69,983	Sub 18	—	69,983	14,842	1,000	—	15,842	—	—	—	2
1,317	—	18,664	52,212	Sub 18	—	52,212	10,000	13,977	—	23,977	—	—	—	3
1,000	—	2,354	22,960	2,214	—	25,174	2,000	5,914	—	7,914	—	—	—	4
4,053	—	43,051	41,867	6,285	—	48,152	—	—	—	—	1,941	—	1,941	5
12,953	—	27,212	64,290	Sub 18	—	64,290	1,162	3,573	—	4,735	—	—	—	6
23,523	—	125,110	274,433	8,499	—	282,932	28,149	24,464	—	52,613	1,941	—	1,941	7
7,560	—	81,040	77,835	3,095	—	80,930	5,326	1,066	—	6,392	—	—	—	8
1,230	—	14,430	18,592	Sub 18	—	18,592	3,685	3,623	—	7,308	—	—	—	9
—	—	5,900	9,747	—	—	9,747	700	2,229	—	2,929	—	—	—	10
4,505	—	9,059	28,078	Sub 18	—	28,078	3,494	7,994	—	11,488	—	—	—	11
—	—	19,400	14,751	—	—	14,751	—	—	—	—	2,804	—	2,804	12
—	—	11,660	10,755	—	—	10,755	—	—	—	—	2,256	—	2,256	13
—	—	23,294	35,013	—	—	35,013	1,933	7,733	—	9,666	—	—	—	14
—	—	24,725	36,874	—	—	36,874	3,000	12,239	—	15,239	—	—	—	15
—	—	19,750	23,974	—	—	23,974	436	—	—	436	—	—	—	16
2,400	—	69,650	56,372	Sub 18	—	56,372	745	2,981	—	3,726	—	—	—	17
—	—	7,700	4,172	—	—	4,172	—	—	—	—	—	—	428	18
—	—	11,028	21,169	Sub 18	—	21,169	451	6,603	—	7,054	—	—	—	19
4,042	—	12,892	37,366	Sub 18	—	37,366	3,570	14,279	—	17,849	—	—	—	20
—	—	9,000	27,186	—	—	27,186	8,000	8,897	—	16,897	—	—	—	21
—	—	23,500	24,158	—	—	24,158	1,652	571	—	2,223	—	—	—	22
—	—	19,600	16,883	—	—	16,883	335	—	—	335	—	—	—	23
—	—	17,631	32,421	Sub 18	—	32,421	3,500	961	—	4,461	—	—	—	24

1	2	3						8	9	10-14				
		Vakuutuskanta vuoden lopussa. Försäkringsbestånd vid årets slut. <i>Etat des assurances à la fin de l'année</i>								Vahingon laatu Arten av skadan <i>La nature de l'accident</i>				
		Hevosia. Hästar. <i>Chevaux.</i>		Nautaeläimiä. Nötkreatur. <i>Gros bétail.</i>		Muuta eläimä. Övriga kreatur. <i>Ménu bétail.</i>				Yhteensä. Summa. <i>Somme.</i>	10	11	12	13
Tuhtu. Antal. <i>Nombre.</i>	Kanta. Bestånd. <i>Etat.</i> 100 mk	Tuhtu. Antal. <i>Nombre.</i>	Kanta. Bestånd. <i>Etat.</i> 100 mk	100 mk	100 mk	100 mk	Kuolema. Död. — <i>Péris.</i>	Arvonalennus. Värdnedsättning. — <i>Diminution de valeur.</i> mk	Korvaus. Erstatningsbelopp. <i>Indemnités.</i> mk	Kuolema. Död. — <i>Péris.</i>				
1	Härmän eläinvak.yhdistys	1903	720	35,963	—	—	—	35,963	6,780	9	—	46,600	—	—
2	Kauhavan eläinvak.yhdistys	1903	278	14,614	1	20	—	14,634	5,780	7	—	24,500	—	—
3	Lapuan kunnan eläinvak.yhdistys	1905	415	14,218	—	—	—	14,218	—	3	—	5,500	—	—
4	Pedersöre hästförsäkringsförening	1901	512	17,404	—	—	—	17,404	—	8	—	7,283	—	—
5	Purmo komm. Hästförsäkringsförening	1900	353	12,762	—	—	—	12,762	—	4	—	8,950	—	—
6	Larso hästförsäkringsförening	1912	159	6,755	—	—	—	6,755	2,862	2	—	4,800	—	—
7	Esse Hästförsäkringsförening	1917	281	9,945	—	—	—	9,945	—	10	—	15,400	—	—
8	Kronoby komm. kreatursförsäkr.förening	1898	392	23,254	98	2,478	—	25,732	1,651	7	—	34,705	—	—
9	Terjärv kreatursförsäkringsförening	1939	151	8,400	—	—	—	8,400	2,825	1	—	6,000	—	—
10	Vetelin Eläinvakuutusyhdistys	1913	261	11,328	5	225	—	11,553	1,002	—	—	—	—	—
11	Perhon Eläinvak.yhd.	1917	79	4,385	10	270	—	4,655	4,655	1	1	4,257	—	—
12	Kaustisten Kunnan eläinvakuutusyhdistys	1906	375	18,092	72	1,026	—	19,118	6,712	5	—	17,800	4	—
13	Karleby Kreatursförs.fören.	1901	619	36,645	—	—	—	36,645	23,415	9	—	36,944	—	—
14	Nedervetil Kreatursförs.förening	1908	326	16,740	5	195	—	16,935	13,400	5	—	26,500	—	—
15	Kälviän ja Ullavan hevosvak.yhdistys	1904	304	14,195	—	—	—	14,195	8,130	3	—	9,275	—	—
16	Lohtajan eläinvak.yhd.	1906	321	15,749	—	—	—	15,749	5,982	2	—	7,650	—	—
17	Himangan Hevosvak.yhdistys	1907	171	7,263	—	—	—	7,263	3,155	4	—	13,050	—	—
18	Kannuksen eläinvakuutusyhdistys	1906	287	12,076	—	—	—	12,076	5,456	10	—	23,350	—	—
19	Lestijärven eläinvak.yhdistys	1909	66	2,976	408	3,446	—	6,422	3,210	—	—	—	2	—
20	Lappajärven kunnan Eläinvak.yhdistys	1904	461	17,241	164	1,987	—	19,228	7,554	10	—	41,080	4	—
21	Vimpelin Eläinvak.yhdistys	1908	184	8,341	—	—	—	8,341	7,368	2	—	14,600	—	—
22	Korttejärven eläinvakuutusyhdistys	1905	392	17,479	—	—	—	17,479	5,372	5	7	17,285	—	—
23	Alajärven Eläinvakuutusyhdistys	1901	312	17,968	83	1,268	—	19,236	9,224	4	—	20,000	6	—
24	Kuortaneen eläinvak.yhdistys	1902	362	15,250	—	—	—	15,250	6,260	8	1	43,600	—	—
25	Alavuden eläinvak.yhdistys	1903	496	13,678	92	776	—	14,454	—	7	4	24,370	—	—
26	Töysän Eläinvak.yhdistys	1906	115	5,466	154	1,439	—	6,905	3,148	—	—	—	1	—
27	Virtaim Eläinvak.yhdistys	1900	424	21,224	403	5,507	—	26,731	15,038	9	5	58,028	5	1
28	Ahtärin eläinvak.yhd.	1906	205	9,455	79	810	—	10,265	10,265	2	3	21,900	—	—
29	Yhteensä — Summa		15,412	643,288	4,340	47,551		690,789	196,270	1247	29	893,949	40	2

15	16	17	18	19	20	21	22	23	24	25	26	27	28	29
Ja korvausten määrä. och ersättningsbelopp. et. indemnités.			Vakuutusmaksut Premier Primes.				Ylijäämän käyttö. Överskottets användning. Usage des bénéfices.				Vajauksen peittäminen. Bristens täckande. Déficit couvert.			
eläimiä. fur. détail.	Muita eläimiä. Övriga kreatur. Mensu bétail.	Yhteensä. Summa. Somme.	Hevosia. Hästar. Chevaux.	Nautaeläimiä Nötkreatur. Gros bétail.	Muita eläimiä. Övriga kreatur. Mensu bétail.	Yhteensä. Summa. Somme.	Vararahasto. Till reservfonden. Au fonds de réserve.	Käyttörahasto. Till disponitionsfonden. Au fonds à dispo- sition.	Lahjoituskain. Donationer.	Yhteensä. Summa. Somme.	Yhteensä. Summa. Somme.	Vararahasto. Ur reservfonden. Du fonds de réserve.	Lisäkeuhkeilla. Extra utskärning. Par l'azition extraord.	Yhteensä. Summa. Somme.
	mk	mk	mk	mk	mk	mk	mk	mk	mk	mk	mk	mk	mk	mk
—	—	46,600	64,063	—	—	64,063	1,803	—	—	1,803	—	—	—	1
—	—	24,500	42,521	—	—	42,521	—	—	—	—	—	—	49,850	49,850
—	—	5,500	27,448	—	—	27,448	3,730	13,219	—	16,949	—	—	—	3
—	—	7,283	29,781	—	—	29,781	5,732	22,929	—	28,661	—	—	—	4
—	—	8,950	25,835	—	—	25,835	15,907	—	—	15,907	—	—	—	5
—	—	4,800	13,507	—	—	13,507	382	1,527	—	1,909	—	—	—	6
—	—	15,400	14,638	—	—	14,638	613	778	—	1,391	—	—	—	7
—	—	94,705	51,823	—	—	51,823	—	—	—	—	5,650	—	5,650	8
—	—	6,000	16,415	—	—	16,415	1,109	4,437	—	5,546	—	—	—	9
—	—	—	19,087	Sub 18	—	19,087	3,080	11,820	—	14,900	—	—	—	10
—	—	4,257	8,734	Sub 18	—	8,734	—	—	—	—	—	—	10,324	10,324
4,500	—	22,300	36,080	Sub 18	—	36,080	2,363	9,453	—	11,816	—	—	—	12
—	—	36,944	58,256	—	—	58,256	1,290	5,160	—	6,450	—	—	—	13
—	—	26,500	31,846	390	—	32,236	1,694	4,754	—	6,448	—	—	—	14
—	—	9,275	37,287	—	—	37,287	12,471	—	—	12,471	—	—	—	15
—	—	7,650	27,433	—	—	27,433	1,703	6,810	—	8,513	—	—	—	16
—	—	13,050	19,017	—	—	19,017	4,530	—	—	4,530	—	—	—	17
—	—	23,350	27,204	—	—	27,204	—	46	—	46	—	—	—	18
1,500	—	1,500	8,640	Sub 18	—	8,640	2,206	—	—	2,206	—	—	—	19
3,770	—	44,850	92,177	Sub 18	—	92,177	5,314	—	—	5,314	—	—	—	20
—	—	14,600	15,429	—	—	15,429	201	805	—	1,006	—	—	—	21
—	—	17,285	24,966	—	—	24,966	1,058	4,232	—	5,290	—	—	—	22
7,396	—	27,396	33,714	—	—	33,714	9,518	—	—	9,518	—	—	—	23
—	—	43,600	31,983	—	—	31,983	—	—	—	—	8,332	1,442	—	24
—	—	24,370	27,867	—	—	27,867	—	5,038	—	5,038	—	—	—	25
850	—	850	9,377	2,185	—	11,562	955	2,794	—	3,749	—	—	—	26
5,055	—	63,083	65,743	Sub 18	—	65,743	—	6,206	—	6,206	—	—	—	27
—	—	21,900	25,103	Sub 18	—	25,103	—	—	—	—	—	—	8,600	8,600
42,808	—	936,757	1,361,320	5,670	—	1,366,990	112,486	169,184	—	281,670	19,042	1,442	69,202	89,686

1	2	3						8	9	10						
		Vakuutuskanta vuoden lopussa. Försäkringsbestånd vid årets slut. Etat des assurances à la fin de l'année								Vahingon laatu Arten av skadan La nature de l'accident						
		Hevosia. Hästar. Chevaux.		Nautaeläimiä. Nötkreatur. Gros bétail.		Muuta eläimiä. Övriga kreatur. Mensu bétail.				Yhteensä. Summa. Somme.	100 mk	Hevosia. Hästar. Chevaux.			Nauta- Nötkrea- Gros	
Luku. Antal. Nombre.	Kanta. Bestånd. Etat. 100 mk	Luku. Antal. Nombre.	Kanta. Bestånd. Etat. 100 mk	100 mk	Kuolemia. Död. — Förs.	Korvaus. Ersättnings- belopp. Indemnités. mk	Arvonlaskus. Värdepåsköt- ning. — Dyrmin- tion de valeur.	Kuolemia. Död. — Förs.	Arvonlaskus. Värdepåsköt- ning. — Dyrmin- tion de valeur.	Kuolemia. Död. — Förs.		Arvonlaskus. Värdepåsköt- ning. — Dyrmin- tion de valeur.				
Oulun lääni. Uleåborgs län.																
1	Kalajoen eläinvak.yhdistys	1905	434	24,965	17	422	—	25,387	5,077	8	—	46,325	—	—	—	—
2	Sievin kunnan eläinvakuu- tusyhdistys	1918	222	6,853	47	558	—	7,411	—	2	5	9,300	2	—	—	—
3	Ylivieskan kunnan eläinvak. yhdistys	1907	333	14,756	377	2,950	—	17,706	9,286	4	6	23,595	11	—	—	—
4	Oulaisten kunnan eläinvak. yhdistys	1920	161	10,685	10	314	—	10,999	10,685	1	4	22,011	—	—	—	—
5	Hailuodon eläinvakuutusyh- distys	1901	217	12,883	—	—	—	12,883	—	4	—	16,500	—	—	—	—
6	Raahen seudun eläinvakuu- tusyhdistys	1939	223	12,135	16	330	—	12,465	5,009	3	—	17,000	—	—	—	—
7	Yhteensä — Summa		1,590	82,277	467	4,574	—	86,851	30,057	22	15	134,731	13	—	—	—
8	Yhteensä koko maassa — Summa för hela landet ..		28,910	1,376,392	10,318	140,815	133	1,517,340	597,421	421	297	1,778,410	180	79	—	—

15	16	17	18	19	20	21	22	23	24	25	26	27	28	29	
ja korvausten määrä. och ersättningsbelopp. <i>et indemnités.</i>			Vakuutusmaksut Premier <i>Primes.</i>				Ylijäämän käyttö. Överskottets användning. <i>Usage des bénéfices.</i>				Vajauksen peittäminen. Bristens täckande. <i>Déficit couvert.</i>				
eläimiä. tur. <i>détail.</i>	Muuta eläimiä Övriga kreatur. <i>Menu détail.</i>	Yhteensä. Summa. <i>Somme.</i>	Hevosia. Hästar. <i>Chevaux.</i>	Nautaeläimiä. Nötkreatur. <i>Gros bétail.</i>	Muuta eläimiä. Övriga kreatur. <i>Menu détail.</i>	Yhteensä. Summa. <i>Somme.</i>	Vararahastoon. Till reservfonden. <i>Au fonds de réserve.</i>	Käyttörahastoon. Till dispositionsfonden. <i>Au fonds à dispo- sition.</i>	Lahjoituksia. Donationer. <i>Donations.</i>	Yhteensä. Summa. <i>Somme.</i>	Käyttörahastosta. Ur disp. fonden. <i>Du fonds à dispo- sition.</i>	Vararahastosta. Ur reservfonden. <i>Du fonds de réserve.</i>	Lisäkeskustelussa. Extra utskottning. <i>Par l'assemblée extraordi- naire.</i>	Yhteensä. Summa. <i>Somme.</i>	
—	—	46,325	36,151	618	—	36,769	—	—	—	—	7,938	—	—	7,938	1
2,128	—	11,428	16,436	Sub 18	—	16,436	727	2,910	3,637	—	—	—	—	—	2
3,585	—	27,180	32,733	4,439	—	37,172	817	3,267	4,084	—	—	—	—	—	3
—	—	22,011	27,542	Sub 18	—	27,542	—	190	190	—	—	—	—	—	4
—	—	16,500	25,967	—	—	25,967	2,000	4,964	2,000	8,964	—	—	—	—	5
—	—	17,000	28,060	Sub 18	—	28,060	140	552	692	—	—	—	—	—	6
5,713	—	140,444	166,889	5,057	—	171,946	3,684	11,883	2,000	17,567	7,938	—	—	7,938	7
201,156	1,800	1,981,366	3,275,221	41,460	94	3,316,775	253,716	349,658	11,868	615,242	46,731	16,176	78,061	140,968	8

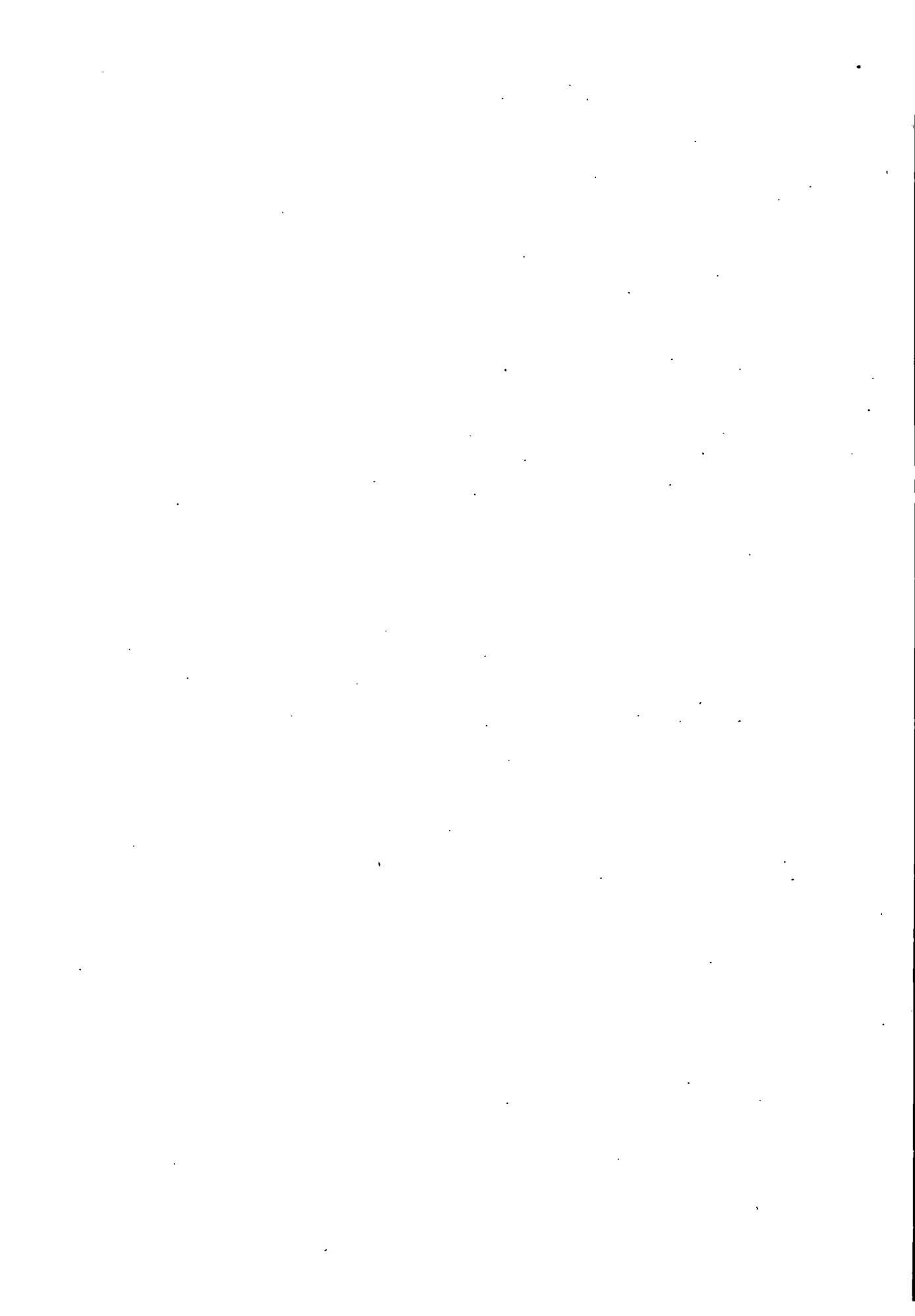

4.

ELÄINVAKUUTUS. — KREATURSFÖRSÄKRING.

ASSURANCE DES BESTIAUX.

VARAT JA VELAT 1939, TULOT JA MENOT 1939.
TILLGÅNGAR OCH SKULDER 1939, INKOMSTER OCH
UTGIFTER 1939.

ACTIFS ET PASSIFS 1939, RECETTES ET DÉPENSES 1939.

1	2	3				6	7	8				11	12
		Varat. Tillgångar. Actifs.						Velat. Skulder. Passifs.					
Yhdistys. Förening. Sociétés.	Talutuskassa, obligatioita Depositioner, obligatio- ner o. kassa. Dépôts, obligations et cassés.	Myllymetäjä lainoja. Beviljate lain. Prêts.	Suorittamatta olevia vakuutusmaksuja. Utesående premier. Primes échues.	Muita varoja. Övriga tillgångar. Autres actifs.	Ubbalanserade drift. Déficit resté.	Vararahasto. Reservfond. Fonds de réserve.	Käyttörahasto. Dispositionfond. Fonds à disposition.	Korvausrahasto. Kirkkinkassareerv. Réserve pour réquies à régler.	Opetus- ja oppitakuu- lainoja. Upplysning lån. Empirans.	Muut velat. Övriga skulder. Autres passifs.	Yhteensä — Summa. Sommel.		
Markkaa. — Mark.													
Uudenmaan lääni.													
Nylands län.													
1	Mäntsälän seudun eläinvak.yhdis- tys	23,007	—	4,029	—	14,395	5,503	—	—	7,138	27,036		
2	Elimäen eläinvakuutusyhdistys ..	14,185	—	—	—	1,796	9,000	—	—	3,389	14,185		
3	Yhteensä — Summa	37,192	—	4,029	—	16,191	14,503	—	—	10,527	41,221		
Turun ja Porin lääni.													
Abo och Björneborgs län.													
4	Laitilan y. m. kuntain eläinvak. yhd.	36,706	—	4,021	—	25,210	15,517	—	—	—	40,727		
5	Vehmaan, Taivassalon ja Kustavin eläinvak.yhd.	44,064	—	3,242	—	20,445	12,526	—	—	14,335	47,306		
6	Sauvon ja Karunan eläinvak.yh- distys	82,936	—	270	—	40,185	43,021	—	—	—	83,206		
7	Halikon ja Angelniemen eläinvak. yhd.	17,491	—	4,212	—	10,609	5,102	—	5,992	—	21,703		
8	Itä-Satakunnan kesk. eläinvak.yh- distys	145,652	—	—	2,400	139,388	5,707	—	2,957	—	148,052		
9	Porin ympäristön eläinvak.yhdis- tys	19,960	—	469	—	8,667	2,732	—	1,320	7,710	20,429		
10	Rauman maalaiskunnan eläinvak.- yhd.	46,735	—	—	2,000	32,124	—	—	—	16,611	48,735		
11	Turva	63,250	—	4,715	3,000	21,920	25,312	—	—	23,733	70,965		
12	Hämeenkyrön eläinvak.yhd.	21,219	—	9,534	—	8,500	18,328	—	—	3,925	30,753		
13	Yhteensä — Summa	478,013	—	26,463	7,400	307,048	128,245	—	10,269	66,314	511,876		
Landskapet Åland.													
Ahvenanmaan maakunta.													
14	Ålands kreatursförs.förening	117,657	—	789	2,000	65,781	54,170	495	—	—	120,446		
Hämeen lääni. — Tavastehus län.													
15	Koillis-Hämeen kesk. eläinvak.yhd.	114,451	—	26	5,145	67,240	34,784	—	—	17,598	119,622		
16	Hollolan eläinvak. yhdistys	106,993	—	709	272	42,020	48,320	2,050	—	15,584	107,974		
17	Pohjois-Hämeen kesk. eläinvak. yhd.	18,235	—	—	—	8,859	12,584	—	—	14,510	27,094		
18	Someron eläinvakuutusyhdistys ..	1,887	—	—	—	—	506	751	—	630	1,887		
19	Yhteensä — Summa	241,566	—	735	5,417	8,859	122,350	83,855	2,050	48,322	256,577		
Viipurin lääni. — Viborgs län.													
20	Viipurin pit. eläinvak.yhdistys ...	76,637	—	—	—	23,865	39,220	—	—	13,552	76,637		
21	Nuijamaan eläinvak.yhdistys ...	12,021	—	9,141	4,023	9,094	11,179	—	—	9,911	30,184		
22	Pyhtään eläinvakuutusyhdistys ..	17,877	—	—	—	2,161	4,204	—	—	6,512	12,877		
23	Vehkalahden eläinvak.yhdistys ...	29,201	—	—	—	26,005	—	—	—	3,196	29,201		
24	Säkkijärven eläinvak.yhdistys ...	48,723	—	2,418	5,600	24,905	19,656	4,064	—	8,116	56,741		
25	Lappeen Kunnan eläinvak.yhdistys	30,648	—	3,632	1	20,837	—	—	—	13,444	34,281		
26	Lemin eläinvak.yhdistys	14,795	—	4,548	—	5,861	8,008	—	—	5,474	19,343		
27	Taipalsaaren eläinvak.yhdistys ..	11,062	—	7,217	—	5,373	12,906	—	—	—	18,279		
28	Savitaipaleen Eläinvakuutusyhd.	182	—	32,349	155	10,180	—	—	19,000	3,506	32,686		

13	14	15	16	17	18	19	20	21	22	23	24	25	26		
Tulot. Inkomster. <i>Recettes.</i>				Menot. Utgifter. <i>Dépenses.</i>											
Taksotient vak. maksaut. Utaxerande premier. <i>Primes lazzes.</i>	Jalleenvakutusyhdistöjäsäätö. — Av återforskringsbolag uppburits. <i>Cote des reassureurs.</i>	Korot. — Räkitor. <i>Intérêts.</i>	Muut tulot. Övriga inkomster. <i>Autres recettes.</i>	Vuoden väjlaus. Brist för året. <i>Déficit de l'année.</i>	Silttynt väjlaus. Utbehalserad brist. <i>Déficit réglé.</i>	Vahingonkorvaukset. Skadeskötningar. <i>Payements pour sinistres.</i>	Hoitokustannukset. Förvaltningskostnader. <i>Frais.</i>	Jalleenvakutusmaksut. Återforskringspremier. <i>Primes payées aux réassureurs.</i>	Varalahastoön, lain muk. Till reservfonden, enl. lag. <i>Au fonds de réserve, d'après la loi.</i>	Avakortina premierester. <i>Annulation des primes non payées</i>	Poistot vak. maksuühän. näkisistä. <i>Annulation des primes non payées</i>	Muut menot. Övriga utgifter. <i>Autres dépenses.</i>	Vuoden väjlaus. Återväsikott. <i>Excédent de l'année.</i>	Yhteensä. — Summa. <i>Somma.</i>	
29,222	6,606	637	—	—	—	11,200	6,264	13,744	—	—	—	1,031	4,226	36,465	1
13,305	1,800	370	10,000	—	—	5,000	4,490	5,189	—	—	—	—	10,796	25,475	2
42,527	8,406	1,007	10,000	—	—	16,200	10,754	18,933	—	—	—	1,031	15,022	61,940	3
88,400	21,309	1,918	2,461	—	—	52,299	9,382	33,938	4,500	1,203	477	12,289	114,088	4	
63,525	16,807	2,026	1,365	—	—	32,365	6,688	31,141	3,299	—	—	10,230	83,723	5	
6,302	—	3,167	949	—	—	5,000	1,340	—	3,300	—	—	778	10,418	6	
26,641	4,809	491	—	—	—	15,991	1,470	6,406	1,500	—	1,972	4,602	31,941	7	
20,786	—	5,167	592	—	—	3,000	9,798	—	—	—	334	13,413	26,545	8	
42,886	19,882	900	—	—	—	24,842	2,359	27,591	2,144	—	—	6,732	63,668	9	
76,452	24,142	2,429	—	—	—	45,176	6,694	40,753	—	—	—	10,400	103,023	10	
107,834	26,071	3,495	—	—	—	54,398	12,729	44,412	5,392	—	1,000	19,469	137,400	11	
28,927	140	693	—	—	—	700	3,489	9,171	2,000	—	—	14,400	29,760	12	
461,753	113,160	20,286	5,367	—	—	233,771	53,949	193,412	22,135	1,203	3,783	92,313	600,566	13	
72,073	—	3,370	5,412	—	—	42,162	11,985	—	3,502	—	8,388	14,818	80,855	14	
42,511	3,362	4,871	—	—	—	16,810	13,672	7,731	—	—	863	11,668	50,744	15	
28,798	1,680	3,482	3,430	—	—	6,050	5,677	13,972	4,312	—	—	7,379	37,390	16	
103,128	41,621	2,277	—	8,859	9,379	60,767	24,452	56,131	5,156	—	—	—	155,885	17	
4,115	—	5	740	—	—	—	830	1,618	206	—	1,155	1,051	4,860	18	
178,552	46,663	10,635	4,170	8,859	9,379	83,627	44,631	79,452	9,674	—	2,018	20,098	248,879	19	
54,725	11,758	1,293	—	—	—	22,508	2,829	25,310	5,472	—	—	11,657	67,776	20	
22,165	2,174	610	—	—	—	4,448	2,540	9,911	1,108	—	444	6,498	24,949	21	
22,133	3,355	426	975	—	—	6,207	3,223	9,868	1,110	—	1,226	5,255	26,889	22	
36,895	7,234	1,168	—	—	—	20,100	2,743	10,430	—	—	—	12,024	45,297	23	
95,076	27,061	2,580	15,594	—	—	71,355	19,943	32,777	4,711	—	862	10,663	140,311	24	
43,351	5,336	573	—	—	—	8,776	5,872	18,780	2,168	—	199	13,465	49,260	25	
11,072	—	185	—	—	—	—	1,125	5,473	—	—	413	3,857	11,267	26	
20,975	832	—	—	—	—	3,941	1,700	5,950	1,049	1,257	136	7,774	21,807	27	
57,775	13,329	216	—	—	5,737	36,660	2,600	20,675	2,889	—	2,567	192	71,320	28	

Markkaa. — Mark.

1	2					3					12
	Varat. Tillgångar. Actifs.					Velat. Skulder. Passifs.					
Yhdistys. Förening. Sociétés.	Tallessaka, obligatiot ja kassa. Depositioner, obligatio- nert o. kassa. Dépôts, obligations et cassa.	Mynnettyjä lainoja. Brevillade lån. Pålys.	Suorittamatta olevia takausmaksuja. Uusienne premler Fremms erläns.	Muita varoja. Övriga tillgångar. Autres actifs.	Siirryvä varaus. Utbalanserade brist. Déficit restat.	Vararahasto. Reservfond. Fonds de réserve.	Käyttöraho. Dispositionsfond. Fonds à disposition.	Korvausraha- stio. Erskäningsreserv. Réserve pour räsques à régler.	Ostettuja lainoja. Upptagna lån. Empruntas.	Muut velat. Övriga skulder. Autres passifs.	Yhteensä — Summa. Sommars.
	Markkaa. — Mark.										
1 Joutsenon eläinvak.yhdistys	17,818	—	11,533	—	—	12,884	16,095	372	—	—	29,351
2 Ruokolahden eläinvakuutusyhdistys	14,501	—	21,633	1	—	22,626	258	—	—	13,251	36,135
3 Kirvun eläinvakuutusyhdistys	78,416	—	6,109	—	—	20,328	49,268	—	—	14,929	84,525
4 Jääsken pit. eläinvakuutusyhdistys	64,673	—	3,557	—	—	36,270	15,520	—	—	16,440	68,230
5 Antrean eläinvak.yhdistys	19,122	—	45,348	—	—	30,394	17,176	13,200	—	3,700	64,470
6 Heinjoen eläinvak.yhd. ¹⁾	¹⁾ 7,891	—	¹⁾ 4,336	—	—	¹⁾ 7,923	¹⁾ 274	—	—	¹⁾ 4,030	¹⁾ 12,227
7 Sakkolan eläinvakuutusyhdistys	19,483	—	6,990	—	—	9,268	7,205	—	10,000	—	26,473
8 Kaukolan eläinvakuutusyhdistys	7,272	—	13,899	226	—	14,500	—	—	—	6,897	21,397
9 Hiitolan eläinvakuutusyhdistys ¹⁾	¹⁾ 12,635	—	¹⁾ 915	¹⁾ 994	—	¹⁾ 7,700	¹⁾ 6,844	—	—	—	¹⁾ 14,544
10 Parikkalan kunnan eläinvak.yhdistys	39,994	—	1,558	—	—	21,780	15,853	1,689	150	2,080	41,552
11 Jaakkiman ja Lumivaaran eläin- vak.yhdistys	8,927	—	23,609	—	—	14,016	—	—	18,520	—	32,536
12 Yhteensä — Summa	531,877	—	198,792	11,000	—	325,970	223,666	19,325	47,670	125,038	741,669
Mikkelin lääni. — St Michels län.											
13 Joutsan kunnan eläinvakuutusyhdistys	15,709	—	9,838	1,630	—	13,214	13,963	—	—	—	27,177
Kuopion lääni. — Kuopio län.											
14 Nurmeksen eläinvakuutusyhdistys	14,437	—	818	2,255	—	1,301	—	5,030	—	11,179	17,510
15 Kiuruveden eläinvakuutusyhdistys	45,468	—	29,947	100	—	41,829	33,000	—	—	686	75,515
16 Pielaveden eläinvakuutusyhdistys	88,411	—	4,494	1	—	51,047	33,731	—	—	8,128	92,906
17 Vesannon eläinvakuutusyhdistys	26,166	—	1,791	947	—	9,634	9,420	548	—	9,302	28,904
18 Hankasalmen kunnan eläinvak.yhd.	39,046	—	15,397	—	—	25,884	28,559	—	—	—	54,443
19 Karttulan eläinvakuutusyhdistys	35,394	—	9,074	625	—	30,034	3,573	—	—	11,486	45,093
20 Yhteensä — Summa	248,922	—	61,521	3,928	—	159,729	108,283	5,578	—	40,781	314,371
Vaasan lääni. — Vasa län.											
21 Närpes Djurförsäkringsförening	87,255	—	2,163	1,320	—	61,916	28,822	—	—	—	90,738
22 Yttermark Kreatursförsäkringsför.	49,136	—	117	—	—	25,160	24,044	—	49	—	49,253
23 Jalasjärven eläinvakuutusyhdistys	5,997	—	3,000	292	—	3,070	6,219	—	—	—	9,289
24 Peräseinäjoen eläinvakuutusyhdistys	15,038	—	18,738	—	—	14,047	12,102	364	60	7,203	33,776
25 Övermark Djurförsäkringsförening	25,162	—	—	—	—	14,700	10,462	—	—	—	25,162
26 Malax m. fl. komm. Hästförsäkr.- fören.	3,588	—	—	—	—	2,246	1,342	—	—	—	3,588
27 Solf Kreatursförsäkringsförening	57,465	—	244	—	—	16,146	41,563	—	—	—	57,709
28 Korsholms Kreat.förs.förening	141,344	10,525	180	—	—	34,293	117,756	—	—	—	162,049
29 Kvevlaks Kreatursförsäkringsförening	59,863	—	928	—	—	11,367	49,424	—	—	—	60,791
30 Laihian eläinvakuutusyhdistys	26,596	—	1,484	—	—	12,745	15,335	—	—	—	28,080
31 Ilmajoen eläinvakuutusyhdistys	6,660	—	821	—	428	209	—	7,700	—	—	7,909
32 Vähänkyrön eläinvakuutusyhdistys	27,152	—	—	—	—	8,333	17,979	—	—	840	27,152
33 Isonkyrön eläinvakuutusyhdistys	26,940	—	—	208	—	3,570	14,747	3,850	—	4,981	27,148
34 Vörs hästförsäkringsförening	60,074	—	—	—	—	33,000	27,074	—	—	—	60,074
35 Oravais Hästförsäkringsförening	20,368	—	—	—	—	16,686	3,682	—	—	—	20,368
36 Nykarleby och Jeppo socknars kreat.förs.förening	11,247	—	947	—	—	12,194	—	—	—	—	12,194

¹⁾ Tietoja ei ole saatu. — Luvut vuodelta 1938. — Uppgifter icke erhållits. — Talen avse år 1938.

13	14	15	16	17	18	19	20	21	22	23	24	25	26	
Tulot. Inkomster. <i>Recettes.</i>				Menot. Utgifter. <i>Dépenses.</i>										Yhteensä. — Summa. <i>Somma.</i>
Taksotentin Utaxerade premier. <i>Primes taxées.</i>	Jälleavakuntusyhdyllöitä saati. — Av återbetal- ningsbolag uppburda. <i>Cote des rattachés.</i>	Korot. — Räknot. <i>Intérêts.</i>	Muut tulot. Övriga inkomster. <i>Autres recettes.</i>	Vuoden väjaus. Bidst för året. <i>Déficit de l'année.</i>	Siltynyt väjaus. Utbakskedad bidst. <i>Déficit vejele.</i>	Vahingonkorvaukset. Skadeståndningari. <i>Paiements pour sinistres.</i>	Hotokustannukset. Förvaltningskostnader. <i>Frais.</i>	Jälleavakuntusmaksut. Återbetalningspremier. <i>Primes payées aux réasur- teurs.</i>	Varamäärä. Reservfonden, enl. lag. <i>Au fonds de réserve, d'après la loi.</i>	Polisot vark. maksu- hoksisia. <i>Annulation des primes non payées Avskrivna premierer.</i>	Muut menot. Övriga utgifter. <i>Autres dépenses.</i>	Vuoden ylijäämä. Årsverkott. <i>Excédent de l'année.</i>		
Markkaa. — Mark.														
46,616	9,469	222	—	—	—	15,788	4,314	25,712	2,911	—	—	7,582	56,307	1
32,629	2,840	362	—	—	—	8,825	2,710	16,076	1,623	—	1,281	5,316	35,831	2
55,570	11,914	2,711	—	—	—	22,505	6,275	26,843	2,728	—	615	11,229	70,195	3
12,950	2,100	1,955	—	17,499	—	10,000	4,493	18,540	—	1,471	—	—	34,504	4
47,630	17,165	1,313	—	—	—	37,892	7,000	17,166	2,390	—	—	1,660	66,108	5
¹⁾ 33,680	¹⁾ 5,435	¹⁾ 282	¹⁾ 100	¹⁾ —	—	¹⁾ 15,470	¹⁾ 1,981	¹⁾ 12,195	¹⁾ 1,685	¹⁾ —	¹⁾ —	¹⁾ 8,166	¹⁾ 39,497	6
¹⁾ 23,723	¹⁾ 7,617	¹⁾ 549	¹⁾ 808	¹⁾ 6,834	—	¹⁾ 16,855	¹⁾ 2,332	¹⁾ 14,513	¹⁾ —	¹⁾ 5,000	¹⁾ 831	¹⁾ —	¹⁾ 39,531	7
31,416	7,240	1,659	882	—	—	17,670	5,048	8,226	882	180	512	8,679	41,197	8
51,260	24,484	—	1,185	8,211	—	58,550	10,152	12,153	4,285	—	—	—	85,140	9
699,641	159,343	16,104	19,544	32,544	5,737	377,550	86,880	290,598	35,011	8,321	9,062	114,017	927,176	10
40,361	13,602	186	920	—	—	25,745	5,012	11,972	1,850	3,366	—	7,124	55,069	11
23,121	2,255	213	—	—	—	3,610	4,443	9,417	1,156	—	6,818	145	25,589	12
69,983	7,039	3,817	400	—	—	30,219	9,030	18,636	3,363	335	3,814	15,842	81,239	13
52,212	8,938	2,841	150	—	—	18,664	3,164	17,066	1,009	261	—	23,977	64,141	14
25,174	697	813	2,561	—	—	2,354	3,047	9,302	3,350	270	3,008	7,914	29,245	15
48,152	19,987	1,417	3,493	1,941	—	43,051	5,787	23,370	2,300	—	482	—	74,990	16
64,290	13,559	1,252	2	—	—	27,212	10,824	24,149	4,753	7,150	280	4,735	79,103	17
282,932	52,475	10,353	6,606	1,941	—	125,110	36,295	101,940	15,931	8,016	14,402	52,613	354,307	18
80,930	—	1,517	11,539	—	—	81,040	5,854	—	—	286	414	6,392	93,986	19
18,592	—	2,045	2,212	—	—	14,430	1,111	—	—	—	—	7,308	22,849	20
9,747	2,075	91	197	—	—	5,900	620	1,784	453	85	339	2,929	12,110	21
28,078	3,248	519	573	—	—	9,059	1,836	10,035	—	—	—	11,488	32,418	22
14,751	—	610	3,180	2,804	—	19,400	1,735	—	—	—	210	—	21,345	23
10,755	—	294	450	2,256	—	11,660	1,557	—	538	—	—	—	13,755	24
35,013	—	2,218	—	—	—	23,294	2,533	—	1,738	—	—	9,666	37,231	25
36,874	—	6,116	—	—	—	24,725	3,026	—	—	—	—	15,239	42,990	26
23,974	2,944	2,511	—	—	—	19,750	1,930	7,082	—	—	231	436	29,429	27
56,372	20,000	734	5,469	—	—	69,650	3,706	5,493	—	—	—	3,726	82,575	28
4,172	4,620	41	—	428	—	7,700	601	751	209	—	—	—	9,261	29
21,169	5,240	357	900	—	—	11,028	2,446	6,080	1,058	—	—	7,054	27,666	30
37,366	2,744	851	610	—	—	12,892	4,033	6,797	—	—	—	17,849	41,571	31
27,186	—	1,911	—	—	—	9,000	3,200	—	—	—	—	16,897	29,097	32
24,158	5,480	912	2,292	—	—	23,500	2,491	4,228	—	—	400	2,223	32,842	33
16,883	4,000	496	—	—	—	19,600	683	761	—	—	—	335	21,379	34

1	2					3					12
	Varat. Tillgångar. Actifs.					Velat. Skulder. Passifs.					
Yhdistys. Förening. Sociétés.	Talletuksia, obligatioita ja kassaa. Depositiomer, obligatio- ner o. kassa. Dépôts, obligations et caisses.	Määrätyt kassat. Beviljade kassor. Fonds.	Suorittamatta olevia vakuutusmaksuja. Vestående premier. Primes échues.	Muuta varojta. Övriga tillgångar. Autres actifs.	Siltivä vajaus. Utömlägenande brist. Diffricit rēglés.	Vararahasto. Reservfond. Fonds de réserve.	Käyttörahasto. Dispositionfond. Fonds à disposition.	Korvausrahasto. Erikskadekasse. Réserve pour réserves à régler.	Oleettuja lainoja. Upplyagna lån. Emprunts.	Muut velat. Övriga skulder. Autres passifs.	Yhteensä — Sommes.
1 Munsala Hästförs.förening	46,181	1,300	—	—	—	29,575	9,889	—	—	7,967	47,431
2 Härmän eläinvakuutusyhdistys ..	7,646	—	8,558	—	—	7,704	—	—	8,500	—	16,204
3 Kauhavan Eläinvakuutusyhdistys	5,926	—	10,814	26,507	49,850	5,234	—	—	49,400	38,463	93,097
4 Lapuan kunnan eläinvak.yhdistys	23,920	—	6,806	—	—	17,507	13,219	—	—	—	30,726
5 Pedersöre Hästförs.förening	74,759	—	—	—	—	36,574	38,185	—	—	—	74,759
6 Purmo komm. Hästförsäkringsfö- rening	34,870	—	—	—	—	34,870	—	—	—	—	34,870
7 Larsmo hästförsäkr.förening	14,591	—	815	—	—	6,419	8,987	—	—	—	15,406
8 Esse Hästförsäkr.förening	40,153	—	—	—	—	15,999	24,154	—	—	—	40,153
9 Kronoby komm. kreatursförs.före- ning	22,059	—	16,504	—	—	29,563	3,350	5,650	—	—	38,563
10 Terjärv kreatursförsäkrings före- ning	9,885	—	—	—	—	1,929	4,437	—	—	3,519	9,885
11 Vetelin Eläinvakuutusyhdistys ...	23,064	6,120	7,168	—	—	19,172	16,774	—	—	406	36,352
12 Perhon eläinvakuutusyhdistys	188	1,269	4,830	378	10,324	917	—	5,377	9,650	1,045	16,989
13 Kaustisten Kunnan eläinvakuutus- yhd.	7,736	1,385	21,416	—	—	12,077	13,460	—	5,000	—	30,537
14 Karleby Kreatursförs.förening ...	42,923	—	20,100	—	—	23,008	40,015	—	—	—	63,023
15 Nedervetil Kreatursförs.förening ..	44,182	—	—	—	—	18,874	24,557	—	—	751	44,182
16 Kälviän ja Ullavan hevosvak.yhd.	16,984	—	10,033	1,855	—	16,874	—	—	—	11,998	28,872
17 Lohtajan eläinvak.yhdistys	21,758	1,000	9,924	—	—	18,950	11,205	—	—	2,527	32,682
18 Himangan Hevosvak.yhdistys ..	8,157	—	—	—	—	8,157	—	—	—	—	8,157
19 Kannuksen eläinvakuutusyhdistys	12,574	—	3,575	—	—	15,674	46	—	—	429	16,149
20 Lestijärven eläinvakuutusyhdistys	9,204	—	1,193	—	—	7,599	—	—	—	2,798	10,397
21 Lappajärven kunnan Eläinvak.yhd.	43,374	—	16,876	—	—	19,851	—	10,390	19,226	10,783	60,250
22 Vimpelin Eläinvak.yhdistys	5,768	—	6,051	3,825	—	4,641	2,253	2,750	6,000	—	15,644
23 Korttejärven eläinvak.yhdistys ..	18,768	—	—	—	—	12,836	5,932	—	—	—	18,768
24 Alajärven Eläinvak.yhdistys	25,388	—	363	—	—	25,315	—	—	436	—	25,751
25 Kuortaneen eläinvakuutusyhdistys	22,969	—	—	1,300	—	24,269	—	—	—	—	24,269
26 Alavuden eläinvak.yhdistys	57,108	—	—	—	—	31,917	25,191	—	—	—	57,108
27 Toivon Eläinvakuutusyhdistys ...	21,589	—	216	—	—	7,595	10,748	—	—	3,462	21,805
28 Virtain Eläinvakuutusyhdistys ...	77,923	—	3,734	—	—	55,375	26,282	—	—	—	81,657
29 Ähtärin eläinvak.yhd.	2,211	—	23,817	7,180	8,600	2,000	—	—	26,963	12,845	41,808
30 Yhteensä — Summa	1,365,693	21,599	201,415	42,865	69,202	780,157	649,235	36,081	125,284	110,017	1,700,774
Oulun lääni.											
Uleåborgs län.											
31 Kalajoen eläinvak.yhdistys	35,981	—	10,400	6,416	—	37,709	14,922	—	—	166	52,797
32 Sievin kunnan eläinvakuutus yhd.	2,877	—	21,717	—	—	15,549	9,045	—	—	—	24,594
33 Ylivieskan kunnan eläinvak.yhdis- tys	11,459	—	15,515	2,681	—	26,304	3,351	—	—	—	29,655
34 Oulaisten kunnan eläinvak.yhdistys	896	—	15,886	5,014	—	5,201	190	2,405	14,000	—	21,796
35 Hailluodon eläinvakuutusyhdistys ..	112,832	—	—	—	—	25,642	85,190	—	—	2,000	112,832
36 Raahen seudun eläinvakuutusyhd.	15,550	—	—	—	—	1,583	552	11,000	—	2,415	15,550
37 Yhteensä — Summa	179,595	—	63,518	14,111	—	111,988	113,250	13,405	14,000	4,581	257,224
38 Yhteensä koko maassa — Summa för hela landet	3,216,224	21,599	567,100	88,351	78,061	1,902,428	1,389,170	76,934	197,223	405,580	3,971,335

1) Tästä lisätaksioitus 2,972 mk. — Härav tillskottstaxering 2,972 mk. — 2) Tästä lisätaksioitus 148 mk. — Härav tillskotts-

13	14	15	16	17	18	19	20	21	22	23	24	25	26	
Tulot. Inkomster. Recettes.				Menot. Utgifter. Dépenses.										Yhteensä. — Summa. Sommes.
Taksolent vak. maksut. Utaxerades premier. Primes taxées.	Jälleavakutusyhdistöissä saatu. — Av återförsäkringsbolags uppburits. Cote des réassureurs.	Korot. — Råntor. Intérêts.	Muut tulot. Övriga inkomster. Autres recettes.	Vuoden väjaus. Brist för året. Déficit de l'année.	Siltityt väjaus. Utblåsningsdrist. Déficit resté.	Vahingonkorvaukset. Skadeforsäkringsut. Paiements pour sinistres	Hoitokustannukset. Förvaltningskostnader. Förvalts.	Jälleavakutusmaksut. Återförsäkringspremier. Primes payées aux réassureurs.	Vararahastoon, lain muk. Till reservfonden, enl. lag. Au fonds de réserve, d'après la loi.	Postitot vak. maksuajain- näkisiä. Avskrivna premierer. Amortisation des primes non payées	Muut menot. Övriga utgifter. Autres dépenses.	Vuoden ylijäämä. Årsöverskott. Excédent de l'année.		
32,421	2,420	1,833	286	—	—	17,631	4,481	10,387	—	—	—	4,461	36,960	
64,063	14,837	—	1,217	—	3,932	46,600	4,210	18,616	3,203	—	1,753	1,803	80,117	
42,521	26,507	—	600	49,850	76,747	24,500	1,647	10,779	—	—	5,805	—	119,478	
27,448	—	556	331	—	—	5,500	2,797	—	1,150	2,439	—	16,949	28,335	
29,781	—	2,611	6,280	—	—	7,283	2,728	—	—	—	—	28,661	38,672	
25,835	—	459	—	—	—	8,950	1,261	—	—	—	176	15,907	26,294	
13,507	960	347	395	—	—	4,800	1,650	6,713	—	137	—	1,909	15,209	
14,638	—	1,668	1,240	—	—	15,400	755	—	—	—	—	1,391	17,546	
51,823	—	876	—	5,650	—	34,705	2,000	3,315	8,840	—	9,489	—	58,349	
16,415	2,800	385	1,510	—	—	6,000	2,355	6,389	820	—	—	5,546	21,110	
19,087	—	1,042	—	—	—	—	1,864	1,810	954	499	102	14,900	20,129	
8,734	2,257	57	149	10,324	12,961	4,257	800	2,311	437	—	755	—	21,521	
36,080	7,351	224	3,100	—	—	22,300	2,394	7,841	1,744	260	400	11,816	46,755	
58,256	13,965	1,034	2,720	—	—	36,944	4,813	26,856	—	262	650	6,450	75,975	
32,236	12,963	1,605	1,715	—	—	26,500	4,662	10,909	—	—	—	6,448	48,519	
37,287	1,855	167	—	—	—	9,275	2,868	11,429	1,569	1,597	100	12,471	39,309	
27,433	1,427	501	984	—	—	7,650	1,874	10,303	1,370	125	510	8,513	30,345	
19,017	2,610	391	1,544	—	—	13,050	1,376	3,578	1,028	—	—	4,530	23,562	
27,204	11,810	575	754	—	—	23,350	2,085	10,333	4,629	—	—	46	40,343	
8,640	750	113	112	—	—	1,500	1,568	3,548	500	165	128	2,206	9,615	
92,177	—	—	961	—	20,039	44,850	9,066	7,447	3,765	—	2,657	5,314	93,138	
15,429	10,030	87	370	—	—	14,600	1,338	6,205	772	360	1,635	1,006	25,916	
24,966	4,778	810	707	—	—	17,285	2,966	5,720	—	—	—	5,290	31,261	
33,714	10,233	356	4,650	—	—	27,396	1,806	10,233	—	—	—	9,518	48,953	
31,983	14,057	1,405	600	9,774	—	43,600	2,128	7,477	1,599	—	3,015	—	57,819	
27,867	—	2,156	3,299	—	—	24,370	3,593	—	—	321	—	5,038	33,322	
11,562	170	617	—	—	—	850	2,549	3,596	579	—	1,026	3,749	12,349	
65,743	23,817	2,982	4,002	—	—	63,083	5,617	20,034	—	—	1,604	6,206	96,544	
25,103	7,180	—	20,720	8,600	20,690	21,900	1,582	7,229	1,255	7,057	1,890	—	61,603	
1,366,990	223,128	44,080	86,168	89,686	134,369	936,757	116,195	256,069	38,110	13,593	33,289	281,670	1,810,052	
36,769	17,947	1,566	—	7,938	—	46,325	1,753	15,331	—	435	376	—	64,220	
16,436	—	45	274	—	—	11,428	524	—	822	—	344	3,637	16,755	
37,172	6,187	334	1,411	—	—	27,180	2,881	9,101	1,858	—	—	4,084	45,104	
¹⁾ 30,514	13,836	—	6	—	—	22,011	4,165	9,812	1,377	5,447	1,354	190	44,356	
²⁾ 26,115	—	4,345	—	—	—	16,500	3,708	—	1,288	—	—	8,964	30,460	
23,060	6,306	558	—	—	—	17,000	5,140	8,721	1,443	—	1,928	692	34,924	
175,066	44,276	6,848	1,691	7,938	—	140,444	18,171	42,965	6,788	5,882	4,002	17,567	235,819	
³⁾ 3,319,895	661,053	112,869	139,878	140,968	149,485	1,981,366	383,872	995,341	133,001	40,381	75,975	615,242	4,374,663	

taxering 148 mk. — ³⁾ Tähän sisältyy 3,120 mk lisätaksotusta. — Häiri ingår 3 120 mk tillskattstaxering.

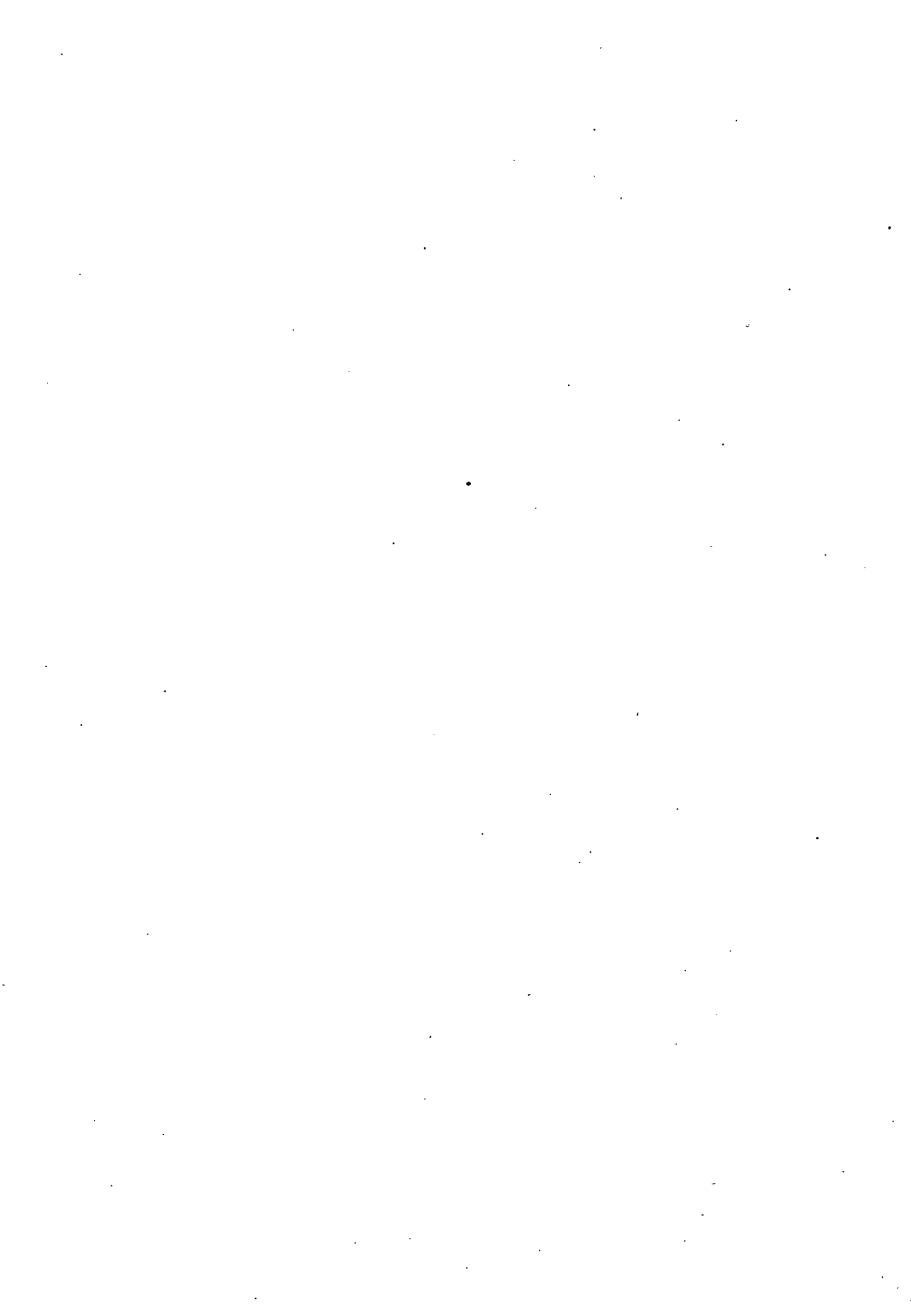

KALASTUSVAKUUTUS. — FISKERIFÖRSÄKRING.

ASSURANCE DES USTENSILES DE PÊCHE.

5.

VAKUUTUSKANTA, VAHINGOT, TULOT JA MENOT 1939.
— FÖRSÄKRINGSBESTÅND, SKADOR, INKOMSTER OCH
UTGIFTER 1939.

*ETAT DES ASSURANCES, INDEMNITÉS, RECETTES ET
DÉPENSES 1939.*

6.

VARAT JA VELAT, YLIJÄÄMÄN KÄYTTÖ, VAJAUKSEN
PEITTÄMINEN 1939. — TILGÅNGAR OCH SKULDER,
ÖVERSKOTTETS ANVÄNDNING, BRISTENS TÄCKANDE 1939.

ACTIFS ET PASSIFS, USAGES DES BÉNÉFICES ET DÉFICIT COUVERT 1939.

1	2 Toiminnan alkamistiloi. Rörelsen vidtog år. Année de fondation.	3 Vakuutuskanta vuoden päätyessä, jälleenvakuutettua osaa vähentämättä. Försäkringsbestånd vid årets slut, utan avdrag av återförsäkringar. Sommes assurées à la fin de l'année, réass. non déduites.	4 Pyynnällineet. Fångstredskap. Utsensstas de pêche.	5 Farkoster. Bateaux.	6 Alukset. Rakennukset. Byggnader. Magasins.	7 Koko vakuutuskanta. Totala försäkringsbeståndet. Assurances en cours.	8 Sillä jälleenvakuutetta. Därav återförsäkrat. Réassurancés.	9-12 Tillvuoeten kuuluvat vahingot. Skador hörande till räknenskapsåret. Sinistres de l'année.				
								9 Uudensides de pêche.	10 Pyynnällineet. Fångstredskap.	11 Farkoster. Bateaux.	12 Vahingot yht. Summa skador. Total.	
				mk		Luku. Antal. Nombre.				mk		
Uudenmaan lääni. Nylands län.												
1	Nylands Fiskeriförsäkringsförening	1939	858,830	565,500	—	169	1,424,330	—	8,370	600	—	8,970
Turun ja Porin lääni. Åbo och Björneborgs län.												
2	Satakunnan Kalastusvälinevakuutusyhdistys	1932	468,719	16,400	—	85	485,119	—	8,389	—	—	8,389
Viipurin lääni. Viborgs län.												
3	Laatokan Kalastusvakuutusyhdistys ¹⁾ ..	1929	—	—	—	—	—	—	—	—	—	—
4	Itäinen Suomenlahden Kalastusvälinevakuutusyhdistys	1929	62,967	138,000	—	53	200,967	—	—	—	—	—
5	Yhteensä — Summa		62,967	138,000	—	53	200,967	—	—	—	—	—
6	Yhteensä koko maassa — Summa för hela landet		1,390,516	719,900	—	307	2,110,416	—	16,759	600	—	17,359

1) Tästä 4,485 mk valtion osuutta korvauksiin. — Härav 4,485 mk statens andel i skadeersättningarna. — 2) Tietoja ei ole

Taulu 6.

1	2 Lääni ja yhdistys. Län och förening. Sociétés.	3 Talletuksia, obligatioita ja kassa. Depositioner, obligationer o. kassa. Depôts, obligations et caisses.	4 Varat. Tillgångar. Aktifs.				7 Vararahasto. Reservfond. Fonds de réserve.	8 Käyttörahasto. Dispositionfond. Fonds à disposition.
			5 Suorittamatta olevia vakuutusmaksuja. Uspäände premier Primes échues.	6 Muita varoja. Övriga tillgångar. Autres actifs.	Ubbatserande önst. Dépôt revêté.	Markkaa. — Mark.		
Uudenmaan lääni. Nylands län.								
1	Nylands Fiskeriförsäkringsförening	11,175	—	—	¹⁾ 5,488	—	4,969	11,694
Turun ja Porin lääni. Åbo och Björneborgs län.								
2	Satakunnan Kalastusvälinevakuutusyhdistys	182,209	—	1,852	290	—	1,368	—
Viipurin lääni. Viborgs län.								
3	Laatokan Kalastusvakuutusyhdistys ¹⁾ ..	191,741	—	992	—	7,446	179	—
4	Itäinen Suomenlahden Kalastusvälinevakuutusyhdistys	113,701	—	—	7,876	—	1,450	4,322
5	Yhteensä — Summa	305,442	—	992	7,876	7,446	1,629	4,322
6	Yhteensä koko maassa — Summa för hela landet	498,826	—	2,844	13,654	7,446	7,966	16,016

1) Valtion osuus korvauksiin 4,485 mk. — Statens oguldna ersättningar 4,485 mk. — 2) Valtionapurahasto. —

13	14	15	16	17	18	19	20	21	22	23	24	25
Tulot. Inkomster. Recettes.					Menot. Utgifter. Dépenses.							
Vakuutusmaksu. Primes d'assurance.	Korot. Bakior. Taksat.	Jälleenvak. yhtiön saatu. Av återforskr. bol. Cede des reassureurs.	Muut tulot. Övriga inkomster. Autres recettes.	Vuoden valansa. Brist för året. Déficit de l'année.	Vahingonkorvaukset. Skadeersättningar. Paiements pour sinistres.	Holokorvaukset. Förvalningskostnader. Frais.	Jälleenvak. maksau. Återförskottspremier. Primes de réass.	Poistoaik. maksau. Avskrivna premierester. Primes non payées.	Vararahasto. FIIl reservifonden. enl. lag. Au fonds de réserve, d'après la loi.	Muut menot. Övriga utgifter. Autres dépenses.	Vuoden ylijäämän. Årsöverskott. Excédent de l'année.	Yhteensä. Summa. Somme
Suomen Markkaa.												
32,736	67	—	1) 2,485	—	8,970	14,655	—	—	—	—	16,663	40,288
7,583	7,067	—	4,999	1,734	8,389	3,047	—	82	379	9,486	—	21,383
—	—	—	—	—	—	—	—	—	—	—	—	—
3,366	4,360	—	—	—	—	5,265	—	—	—	1,196	1,265	7,726
3,366	4,360	—	—	—	—	5,265	—	—	—	1,196	1,265	7,726
43,685	11,494	—	12,484	1,734	17,359	22,967	—	82	379	10,682	17,928	69,397

saatu. — Uppgifter ha icke erhållits.

Tabell 6.

9	10	11	12	13	14	15	16	17	18	19
lat. der. sifs.	Ylijäämän käyttö. Överskottets användning. Usage des bénéfices.		Vajauksen peittäminen. Bristens täckande. Déficit couvert							
Korvauksmaksu. Erstatningspremier. Risées pour régular. à régular.	Muut velat. Övriga skulder. Autres passifs.	Yhteensä. Summa. Somme.	Vararahasto. FIIl reservifonden. Au fonds de réserve.	Käyttörahoito. FIIl dispositionifonden. Au fonds de dispositi- on.	Lahjoituksia. Donations. Donations.	Yhteensä. Summa. Somme.	Käyttörahoito. Ur disp. fonden. Du fonds de réserva- tion.	Vararahasto. Ur reservifonden. Du fonds de réserve.	Laskituskorvauksia. Extra uttaget. Par l'actiön extrord.	Yhteensä. Summa. Somme.
Markkaa. — Mark.										
—	—	16,663	4,969	11,694	—	16,663	—	—	—	—
—	2) 182,983	184,351	—	—	—	—	95	1,368	271	1,734
—	3) 200,000	200,179	—	—	—	—	—	—	—	—
—	4) 115,805	121,577	254	1,011	—	1,265	—	—	—	—
—	5) 315,805	321,756	254	1,011	—	1,265	—	—	—	—
—	498,788	522,770	5,223	12,705	—	17,928	95	1,368	271	1,734

Statsbidragsfond. — 3) Tietoja ei ole saatu. Luvut vuodelta 1938. — Uppgifter ha icke erhållits. Talen avse år 1938.
Vakuutusolot. — Försäkringsväsendet. 1939. B.