

SVT

Liikenne ja matkailu 1996:6
Transport and tourism

Tammi - Maaliskuu, January - March

22.04.1996

Henkilöautojen ensirekisteröinnit, 1 000 kpl

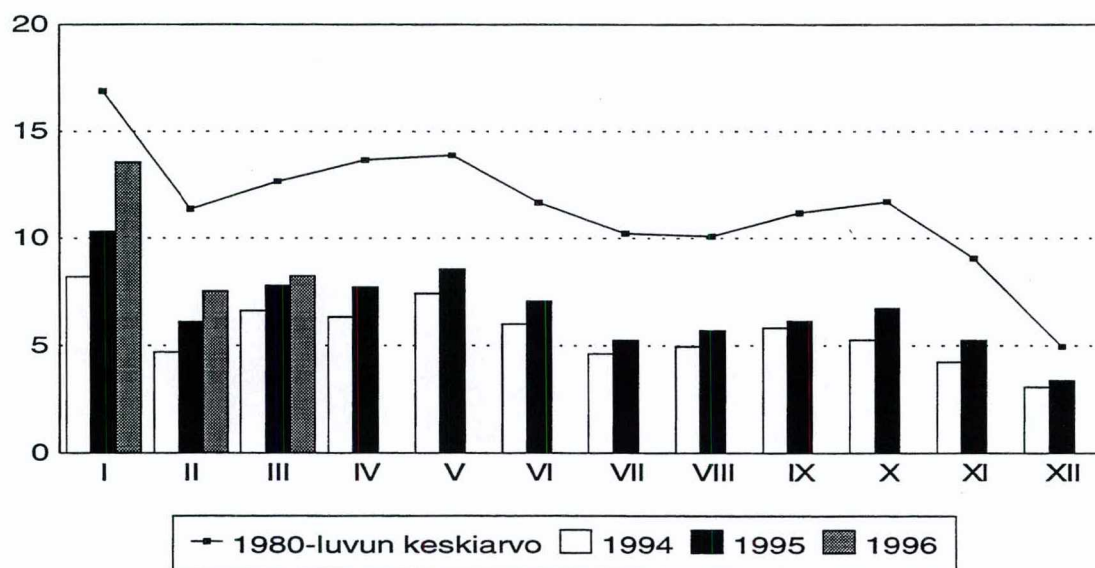

Ensirekisteröinnit edelleen nousussa

Tammi-maaliskuussa rekisteröityjen uusien henkilöautojen määrä nousi viidenneksen viime vuoden vastaavaan ajanjaksoon verrattuna. Maaliskuun loppuun mennessä rekisteröitiin 29 312 uutta henkilöautoa, mikä oli 5 133 autoa enemmän kuin vuotta aiemmin.

Rekisteröidyistä uusista henkilöautoista lähes 40 prosenttia oli valmistettu Saksassa, Japanissa 16 prosenttia ja Ranskassa 13 prosenttia. Yritysten ja muiden yhteisöjen omistuksessa uusista henkilöautoista oli noin 35 prosenttia.

Maaliskuun loppuun mennessä rekisteröitiin 2 261 uutta pakettiautoa, mikä oli 44 prosenttia enemmän

kuin vuotta aiemmin. Uusien kuorma-autojen rekisteröinnit lisääntyivät lähes viidenneksellä viime vuoteen verrattuna.

Kaikkiaan uusia autoja rekisteröitiin 32 593, mikä oli 23 prosenttia enemmän kuin vuotta aiemmin.

Moottorikelkat ja mopot rekisterissä

Kuluvan vuoden maaliskuun loppuun mennessä oli uusia moottorikelkkoja rekisteröity jo 2 286 kappaletta, kun niitä vuonna 1995 rekisteröitiin kaikkiaan 2460. Tammi-maaliskuussa uusia mopoja rekisteröitiin 924 kappaletta.

1. Rekisteröidyt uudet ajoneuvot 1996
Registered new vehicles 1996

Kuukausi Month	Henkilöautot Passenger cars		Linja- autot Buses	Paketti- autot Light lorries	Kuorma-autot Heavy lorries		Yhteensä Total
	Yhteensä Total	Ammattim. Hire/reward			Yhteensä Total	Ammattim. Hire/reward	
I.....	13 567	325	79	957	349	234	14 952
II.....	7 519	271	22	626	280	175	8 447
III.....	8 226	241	41	678	249	160	9 194
IV.....							
V.....							
VI.....							
VII.....							
VIII.....							
IX.....							
X.....							
XI.....							
XII.....							
I-III/1996 ¹⁾	29 312	837	142	2 261	878	569	32 593
I-III/1995 ¹⁾	24 179	815	84	1 574	709	514	26 546
Muutos - Change %.	+21.2	+2.7	+69.0	+43.6	+23.8	+10.7	+22.8

Kuukausi Month	Moottori- pyörät Motor- cycles	Mopot Mopeds	Moottori- kelkat Snow- mobiles	Traktorit Agri- cultural tractors	Moottori- työkoneet Motor driven machines	Matkailu- perä- vaunut Caravans	Puoli- perä- vaunut Semi- trailers	Muut perävaunut Trailers	
								< 750 kg	> 750 kg
I.....	35	210	1 089	1 081	147	58	128	665	174
II.....	34	285	699	378	100	33	63	706	134
III.....	91	429	498	330	78	33	31	989	139
IV.....									
V.....									
VI.....									
VII.....									
VIII.....									
IX.....									
X.....									
XI.....									
XII.....									
I-III/1996 ¹⁾	160	924	2 286	1 789	325	124	222	2 360	447
I-III/1995 ¹⁾	132	-	537	1 194	260	123	215	1 974	401
Muutos - Change %..	+21.2	2)	3)	+49.8	+25.0	+0.8	+3.3	+19.6	+11.5

1) Ilman Ahvenanmaata

2) Tiedot 1.7.1995 alkaen

3) Tiedot 1.2.1995 alkaen

1. Rekisteröidyt uudet ajoneuvot 1995
Registered new vehicles 1995

Kuukausi Month	Henkilöautot Passenger cars		Linja- autot Buses	Paketti- autot Light lorries	Kuorma-autot Heavy lorries		Yhteensä Total
	Yhteensä Total	Ammattim. Hire/reward			Yhteensä Total	Ammattim. Hire/reward	
I.....	10 318	329	45	553	273	190	11 189
II.....	6 095	223	21	433	205	147	6 754
III.....	7 766	263	18	588	231	177	8 603
IV.....	7 686	237	17	539	261	177	8 503
V.....	8 543	348	25	585	290	185	9 443
VI.....	7 040	321	37	598	334	217	8 009
VII.....	5 247	205	7	460	220	161	5 934
VIII.....	5 701	234	36	494	209	136	6 440
IX.....	6 142	200	35	604	249	159	7 030
X.....	6 731	242	19	574	313	245	7 637
XI.....	5 239	236	22	674	335	246	6 270
XII.....	3 382	232	33	587	647	514	4 649
Yhteensä - Total ¹⁾	79 890	3 070	315	6 689	3 567	2 554	90 461

Kuukausi Month	Moottori- pyörät Motor- cycles	Mopot Mopeds	Moottori- kelkat Snow- mobiles	Traktorit Agri- cultural tractors	Moottori- työkoneet Motor driven machines	Matkailu- perä- vaunut Caravans	Puoli- perä- vaunut Semi- trailers	Muut perävaunut Trailers	
								< 750 kg	> 750 kg
I.....	30	-	3	588	105	56	58	515	125
II.....	28	-	245	259	85	43	51	563	121
III.....	74	-	289	347	70	24	106	896	155
IV.....	251	-	92	403	77	36	74	1 263	161
V.....	211	-	18	420	107	53	63	1 998	187
VI.....	181	3	5	298	99	61	92	1 720	214
VII.....	76	333	4	238	64	24	29	1 262	115
VIII.....	82	322	3	272	65	16	123	1 157	140
IX.....	31	235	4	301	67	25	107	1 122	175
X.....	15	173	61	309	107	31	77	1 162	191
XI.....	6	111	816	358	112	17	89	827	140
XII.....	21	81	920	326	97	9	61	645	146
Yhteensä - Total ¹⁾	1 006	1 258	2 460	4 119	1 055	395	930	13 130	1 870

1) Ilman Ahvenanmaata

3. ENSIREKISTERÖINNIIT LÄÄNEITTÄIN
FIRST REGISTRATIONS BY PROVINCE

LÄÄNI PROVINCE	KAIKKI AUTOT ALL AUTOMOBILES		HENKILÖAUTOT PASSENGER CARS			LINJA-AUTOT BUSES/COACHES	PAKETTIAUTOT VANS, PICK-UPS		
	YHTEENSÄ TOTAL	AMMATTI- MAISET OPER. FOR HIRE/REWARD	YHTEENSÄ TOTAL	AMMAT- TIM. HIRE/ REWARD	YHTEISÖ- OMIST. COMPANY OWNED	YHT. TOTAL	AMMAT- TIM. HIRE/ REWARD	YHT. TOTAL	AMMAT- TIM. HIRE/ REWARD
Uusimaa	10137	468	9189	231	4236	76	75	643	46
Helsinki	4101	201	3696	89	2100	49	49	277	31
Espoo	1590	45	1517	35	702	5	4	56	1
Vantaa	1506	65	1383	29	757	14	14	75	8
Turku ja Pori	4559	215	4093	99	1058	18	18	311	7
Turku	992	41	919	23	284	7	7	49	1
Häme	4437	180	3933	76	1058	5	5	363	13
Tampere	1322	49	1154	17	425	2	2	119	8
Kymi	2434	97	2252	54	654	8	8	130	6
Mikkeli	1052	62	964	46	217	1	1	67	2
Pohjois-Karjala	840	73	752	45	213	2	2	62	5
Kuopio	1385	93	1221	51	455	7	7	116	6
Keski-Suomi	1589	80	1446	47	436	4	4	101	4
Vaasa	2819	166	2472	71	865	6	6	238	11
Oulu	2339	129	2117	63	691	10	10	141	2
Oulu	734	27	661	9	308	3	3	49	1
Lappi	997	87	868	54	244	5	5	89	1
Ahvenanmaa	-	-	-	-	-	-	-	-	-
KOKO MAA WHOLE COUNTRY	32593	1650	29312	837	10130	142	141	2261	103
Bensiini-Gasoline	25881	136	25727	130	8953	-	-	153	6
Diesel	6710	1514	3584	707	1177	142	141	2107	97
Muu - Other	2	-	1	-	-	-	-	1	-

TILASTOKESKUS

KUORMA-AUTOT LORRIES >3500 KG		MOOTTORI- PYÖRÄT MOTOR CYCLES	MOPOT MOPEDS	MOOTTORI- KELKAT SNOW- MOBILES	TRAK- TORIT AGRIC. TRACT- ORS	MOOTTORI- TYÖKONEET MOTOR DRIVEN EQUIPMENT	MATKAILU- PERÄVAUNUT CARAVANS	MUUT PERÄV. (SEMI) TRAIL- ERS
YHT. TOTAL	AMMATT. HIRE/ REWARD							
229	116	66	143	187	111	65	47	609
79	32	38	20	58	2	18	12	214
12	5	10	23	41	3	13	3	48
34	14	7	13	23	3	10	8	83
137	91	27	158	72	334	47	17	426
17	10	3	11	8	19	10	6	40
136	86	24	95	116	191	39	16	384
47	22	3	9	23	8	6	6	52
44	29	5	71	106	86	19	8	185
20	13	5	33	122	75	13	1	117
24	21	1	43	113	76	10	2	141
41	29	5	46	171	146	19	5	158
38	25	4	36	155	97	22	6	150
103	78	11	189	187	428	47	13	403
71	54	10	80	294	181	27	7	290
21	14	1	6	38	3	7	-	76
35	27	2	30	762	64	17	2	166
-	-	-	-	-	-	-	-	-
878	569	160	924	2286	1789	325	124	3029
1	-	160	924	2286	1	2	-	-
877	569	-	-	-	1788	314	-	-
-	-	-	-	-	-	9	-	-

4. ENSIREKISTERÖINNIIT VALMISTUSMAAN MUKAAN
FIRST REGISTRATIONS BY COUNTRY OF ORIGIN

	HENKILÖ- AUTO PASSENGER CAR	LINJA- AUTO BUS/ COACH	PAKETTI- AUTO VAN/ PICK-UP	KUORMA- AUTO LORRY	MOOTT. PYÖRÄ MOTOR CYCLE	MOPO MOPED	TRAK- TORI AGRIC. TRACTOR	MATKAI- LUPERÄ- VAUNU CARAVAN	MOOTTORI- KELKKA SNOW MOBILE
YHTEENSÄ - TOTAL	29312	142	2261	878	160	876	1789	124	2286
JAPANI - JAPAN	4675	-	637	12	57	487	10	-	375
SAKSA - GERMANY	11636	11	1158	274	13	-	176	10	-
SUOMI - FINLAND	2	1	-	85	3	203	720	81	879
RUOTSI - SWEDEN	771	123	12	350	1	-	-	28	23
RANSKA - FRANCE	3677	-	9	2	4	63	108	1	-
VENÄJÄ - RUSSIA	1360	-	4	-	4	-	7	-	-
ITALIA - ITALY	1164	6	137	41	28	99	89	-	-
BRITANNIA - UNITED KINGDOM	3083	-	71	1	-	-	559	-	-
ALANKOMAAT - NETHERLANDS	900	-	-	1	-	-	-	-	-
YHDYSVALLAT - USA	355	-	8	79	13	-	12	-	659
BELGIA - BELGIUM	23	-	1	19	-	-	-	-	-
ESPANJA - SPAIN	596	-	192	-	-	19	-	-	-
ETELÄ-KOREA - SOUTH KOREA	76	-	10	-	-	-	-	-	-
ITÄVALTA - AUSTRIA	4	-	-	-	6	-	-	-	-
KANADA - CANADA	48	-	-	14	-	-	-	-	341
LATVIA	-	-	-	-	-	1	-	-	-
PORTUGALI - PORTUGAL	1	-	-	-	-	-	-	-	-
PUOLA - POLAND	-	-	-	-	-	-	4	-	-
TSEKKI - CZECH, SLOVAKIA	210	-	18	-	-	3	95	-	-
UNKARI - HUNGARY	58	-	-	-	-	-	-	-	-
TUNTEMATON - UNKNOWN	673	1	4	-	31	1	1	4	8

TILASTOKESKUS
1996 TAMMI-MAALISKUU - JANUARY-MARCH

5. ENSIREKISTERÖIDYT HENKILÖAUTOT MOOTTORIN TILAVUUDEN MUKAAN
FIRST REGISTRATIONS OF PASSENGER CARS BY CYLINDER CAPACITY

	ISKUTILAVUUS CM3 - CYLINDER CAPACITY CCM					
	YHTEENSÄ TOTAL	-999	1000- 1399	1400- 1599	1600- 1999	2000-
YHTEENSÄ - TOTAL	29312	260	5549	8988	11745	2770
VÄHÄPÄÄSTÖINEN-LOW EXHAUST	28887	259	5547	8987	11559	2535
KÄYTTÖ - OPERATION:						
YKSITYINEN - OWN ACCOUNT	23444	202	4615	7458	9306	1863
VÄHÄPÄÄSTÖINEN-LOW EXHAUST	23150	201	4613	7457	9164	1715
AMMATTIM. - HIRE/REWARD	837	-	-	3	265	569
VÄHÄPÄÄSTÖINEN-LOW EXHAUST	748	-	-	3	243	502
OMISTAJA - POSSESSION:						
YKSITYINEN - PRIVATE	18913	163	3868	6261	7044	1577
OMISTUS-OWNERSHIP	14473	110	2798	4735	5501	1329
HALTIJUUS LEASING	90	2	25	22	35	6
HALTIJUUS TYÖSUHDE	148	-	6	28	95	19
HALTIJUUS MUU	4202	51	1039	1476	1413	223
YRITYS, MUU YHTEISÖ - COMPANY	10130	91	1642	2684	4601	1112
OMISTUS-OWNERSHIP	6376	47	1031	1684	2859	755
HALTIJUUS LEASING	2288	37	356	593	1114	188
HALTIJUUS TYÖSUHDE	12	-	2	7	2	1
HALTIJUUS MUU	1454	7	253	400	626	168
VALTIO/KUNTA-STATE, MUNICIPALITY	269	6	39	43	100	81
OMISTUS-OWNERSHIP	132	4	15	26	47	40
HALTIJUUS LEASING	28	2	10	8	7	1
HALTIJUUS MUU	109	-	14	9	46	40

SVT

SVT *Suomen Virallinen Tilasto*
Finlands Officiella Statistik
Official Statistics of Finland

Liikenne ja matkailu 1996:6
Transport och turism
Transport and tourism

Tiedustelut – Inquiries:

Irmeli Segerholm
(90) 17 341