

Luottovirrat

Kreditströmmar
1990

3.6.1991

NOSTOT JA KUOLETUKSET V. 1990 NELJÄNNEKSITTÄIN

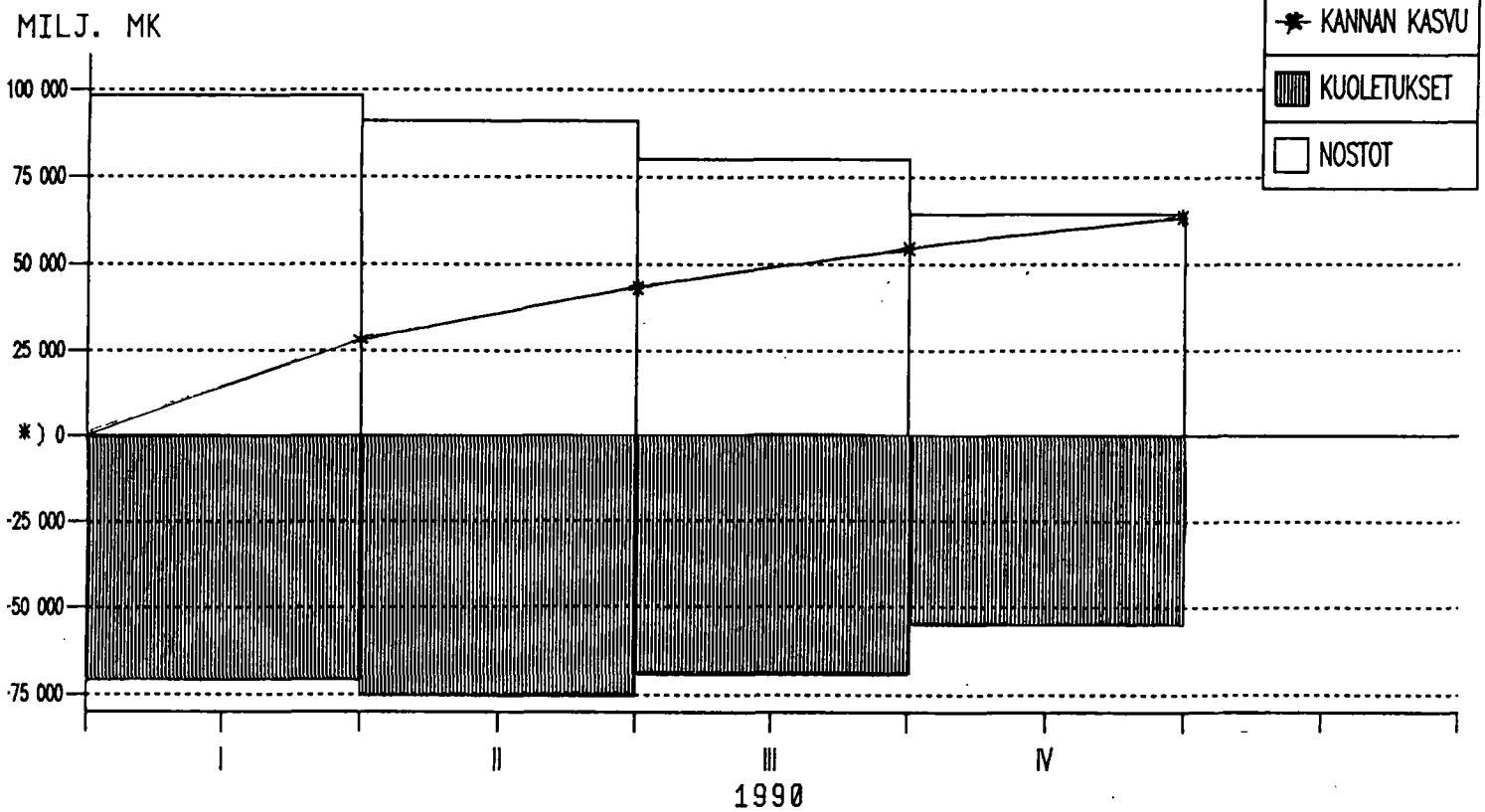

*) V. 1989 luottokanta oli 668,9 mrd mk.

SISÄLLYSLUETTELO	Sivu	INNEHÅLLET	Sidan
KATSAUS		ÖVERSIKT	
KUVIOITA		FIGURER	
TAULUKOT		TABLÄERNA	
1. Luotonanto edellisen vuoden lopusta lähtien neljännesvuosittain.....1		1. Kreditgivning från slutet av före- gående år enligt årskvartalet.....1	
1.1.0.2.0 Vaaderyhmittäin		1.1.0.2.0 Enligt fordran	
1.1.0.5.0 Luotonantajasektoreittain		1.1.0.5.0 Enligt kreditgivarens sektor	
1.1.0.5.1 Joukkovelkakirjat luotonantajasekto- reittain		1.1.0.5.1 Masskuldebrev enligt kredit- givarens sektor	
2. Luottovirrat vuosineljänneksen aikana.....4		2. Kreditströmmar under årskvartalet.....4	
2.1.1.1.0 Vaaderyhmittäin ja luotonsaaja- sektoreittain		2.1.1.1.0 Enligt fordran och kredittagarens sektor	
2.1.2.1.0 Vaaderyhmittäin ja luotonsaaja- toimialoittain		2.1.2.1.0 Enligt fordran och kredittagarens näringsgren	
2.1.1.5.1 Nostot luotonantajasektoreittain ja luotonsaajasektoreittain		2.1.1.5.1 Uttag enligt kreditgivarens och kredittagarens sektor	
2.1.2.5.1 Nostot luotonsaajatoimialoittain		2.1.2.5.1 Uttag enligt kreditgivarens sektor och kredittagarens näringsgren	
2.1.1.5.2 Kuoletukset luotonantaja- ja saajasektoreittain		2.1.1.5.2 Amorteringar enligt kreditgivarens och kredittagarens sektor	
2.1.2.5.2 Kuoletukset luotonsaajatoimi- aloittain		2.1.2.5.2 Amorteringar enligt kreditgivarens sektor o kredittagarens näringsgren	
4. Luottokannat vuosineljänneksen lopussa.....10		4. Kreditbestånd i slutet av årskvartalet.....10	
4.1.1.5.3 Luottokannat luotonantajasektoreit- tain ja luotonsaajasektoreittain		4.1.1.5.3 Enligt kreditgivarens och kredit- tagarens sektor	
4.1.2.5.3 Luottokannat luotonantajasektoreit- tain ja luotonsaajatoimialoittain		4.1.2.5.3 Enligt kreditgivarens sektor och kredittagarens näringsgren	
5. Asunto- ja kulutusluotot edellisen vuoden lopusta lähtien.....12		5. Bostads- och konsumtionskrediter från slutet av föregående år.....12	
5.1.0.5.0 Asunto- ja kulutusluotot tarkemman käyttötarkoituksen mukaan		5.1.0.5.0 Bostads- och konsumtionskrediter enligt det noggrannare användnings- syfte	
5.1.0.5.1 Asuntoluotot luotonantajasekto- reittain		5.1.0.5.1 Bostadskrediter enligt kreditgiva- rens sektor	
5.1.0.5.2 Kulutusluotot luotonantajasekto- reittain		5.1.0.5.2 Konsumtionskrediter enligt kredit- givarens sektor	
5.1.1.3.0 Asunto- ja kulutusluotot luoton- saajasektoreittain		5.1.1.3.0 Bostads- o konsumtionskrediter enligt kreditgarsektor fr. årskiftet	
5.1.1.4.3 Asunto- ja kulutusluotot luoton- saajasektoreittain nelj. lopussa		5.1.1.4.3 Bostads- o konsumtionskrediter enligt kredittagarsektor kvartalt	
5.1.1.4.4 Asuntoluottokanta nelj. lopussa		5.1.1.4.4 Bostadskreditbeståndet	
5.1.1.4.5 Kulutusluottokanta nelj. lopussa		5.1.1.4.5 Konsumtionskreditbeståndet	

6.	Ulkomailta Suomeen myönnetyt luotot.....	17
6.1.0.2.0	Pitkääikaiset luotot vaaderyhmittäin edellisen vuoden lopusta lähtien	
6.1.1.1.0	Pitkääikaiset luotot vaaderyhmittäin ja luotonsaajasektoreittain vuosineljänneksen aikana	
6.1.2.1.0	Pitkääikaiset luotot vaaderyhmittäin ja luotonsaajatoimialoittain vuosineljänneksen aikana	
6.1.1.2.3	Pitkääikaiset luotot vaaderyhmittäin ja luotonsaajasektoreittain vuosineljänneksen lopussa	
6.1.2.2.3	Pitkääikaiset luotot vaaderyhmittäin ja luotonsaajatoimialoittain vuosineljänneksen lopussa	
7.	Koko vuoden yhteenveto luotonsaajaryhmittäin.....	22
7.1.1.6.0	Luottojen nostot luotonsaajasektoreittain vuosineljänneksien aikana	
7.1.1.6.2	Luottojen kuoletukset luotonsaajasektoreittain vuosineljänneksien aikana	
7.1.1.6.3	Luotonanto luotonsaajasektoreittain vuosineljänneksien lopussa	
7.1.2.6.1	Luottojen nostot luotonsaajatoimialoittain vuosineljänneksien aikana	
7.1.2.6.2	Luottojen kuoletukset luotonsaajatoimialoittain vuosineljänneksien aikana	
7.1.2.6.3	Luotonanto luotonsaajatoimialoittain vuosineljänneksien lopussa	

TUOTELOSTE.....28

6.	Från utlandet till Finland beviljade krediter.....	17
6.1.0.2.0	Långfristiga krediter enligt fordran från slutet av föregående år	
6.1.1.1.0	Långfristiga krediter enligt fordran och kredittagarens sektor under årskvartalet	
6.1.2.1.0	Långfristiga krediter enligt fordran och kredittagarens sektor under årskvartalet	
6.1.1.2.3	Långfristiga krediter enligt fordran och kredittagarens sektor i slutet av årskvartalet	
6.1.2.2.3	Långfristiga krediter enligt fordran och kredittagarens näringsgren i slutet av årskvartalet	
7.	Sammandrag av hela året enligt kredittagargrupp.....	22
7.1.1.6.0	Uttag av krediter enligt kredittagarens sektor under årskvartalen	
7.1.1.6.2	Amorteringar av krediter enligt kredittagarens sektor under årskvartalen	
7.1.1.6.3	Kreditgivning enligt kredittagarens sektor i slutet av årskvartalen	
7.1.2.6.1	Uttag av krediter enligt kredittagarens näringsgren under årskvartalen	
7.1.2.6.2	Amorteringar av krediter enligt kredittagarens näringsgren under årskvartalen	
7.1.2.6.3	Kreditgivning enligt kredittagarens näringsgren i slutet av årskvartalen	

PRODUKTSDEKLARATION.....28

KATSAUS VUODEN 1990 LUOTONANNON KEHITYKSEEN

Rahoituslaitosten, valtion ja sosiaaliturvarahastojen luotonanto yleisölle kasvoi eniten 1. ja 2. neljänneksellä, molemmissa kasvu oli 3,2 prosenttia. Vuoden 1990 loppupuoliskolla kasvu hidastui; 3. neljänneksellä se oli 2,4 % ja 4. neljänneksellä vain 1,7 prosenttia. Yleisöluottokanta päättyi 596,3 mrd markkaan vuoden loppuun. Koko luottokanta oli vuoden 1990 lopussa 732,5 mrd markkaa.

Yritykset kasvattivat velkaansa rahoituslaitoksille, valtiolle ja sosiaaliturvarahastoille 1. neljänneksellä 4,8 prosenttia, 2. neljänneksellä 3,8 %, 3:nneksi 2,7 ja 4. neljänneksellä 2,1 prosenttia. Yritysten luottokanta oli v. 1990 lopussa 308,6 mrd markkaa.

Kotitaloudet hidastivat velkaantumistaan jo 1. neljänneksellä, tällöin kanta kasvoi vain 1,3 %. Toisella ja kolmannella neljänneksellä kasvu oli n. kaksi prosenttia. Neljäs neljännes, jolloin perinteisesti kotitaloudet ovat ottaneet eniten luottoja, oli vuonna 1990 nollakasvun aikaa, kotitalouksien luottokanta jopa hiukan supistui edellisestä neljänneksestä. Kotitalouksien koko luottokanta oli v. 1990 viimeisenä päivänä 224,6 mrd markkaa.

Asuntoluottokanta kasvoi 1. neljänneksellä 1,3 %, toisella neljänneksellä kolme %, kolmannella 2,3 % ja vuoden lopussa 0,7 %. Asuntoluottokanta oli vuoden 1990 lopussa 167,1 miljardia markkaa.

Kotitaloudet kasvattivat kulutustaan varten ottamaansa kantaa kahden prosentin verran vuoden ensimmäisellä puoliskolla, kolmannella neljänneksellä kasvu oli 1,8 %, mutta neljännellä neljänneksellä kasvua oli vain 0,1 prosenttia. Kulutusluottokanta vuoden 1990 lopussa oli 44 mrd markkaa.

Ulkomailta Suomeen otettu luottokanta kasvoi kaikkiaan 28,8 % 149,1 mrd markkaan ja yleisöluotto 42,6 % 51,4 mrd markkaan. Yritykset kasvattivat eniten ulkomaista luotonottoaan, kasvu oli 43,1 % päättyen 50,8 mrd markkaan. Rahoituslaitokset lisäsivät ulkomailta ottamaansa kantaa 32,5 % verrattuna v. 1989 kantaan.

KOKO LUOTONANNON %-MUUTOKSET NELJÄNNEKSITTÄIN % muutokset IV/1987-IV/1990

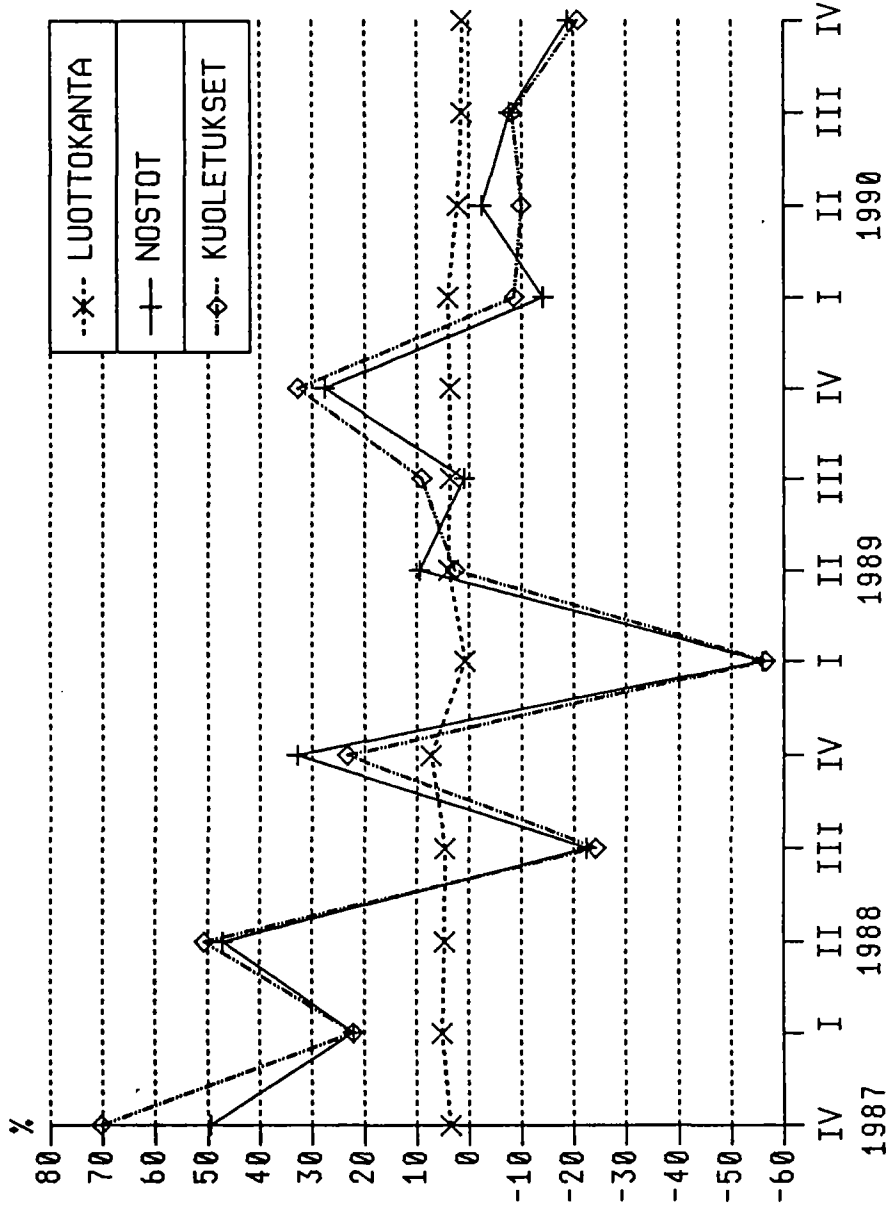

LUOTONANTO YRITYKSILLE NELJÄNNEKSITTÄIN

% muutokset IV/1987-IV/1990

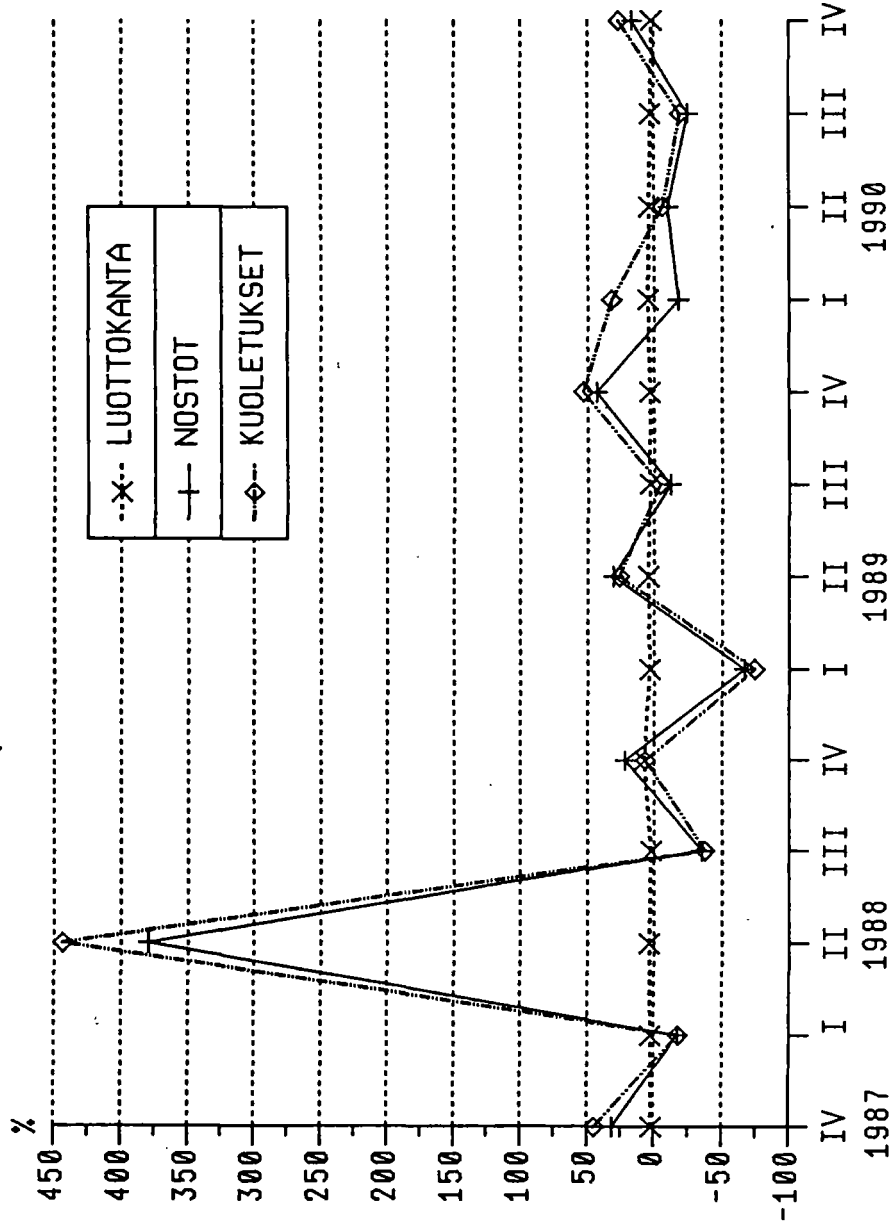

LUOTONANTO RAHOITUSLAITOKSILLE NELJÄNNEKSITTÄIN
 % muutokset IV/1987-IV/1990

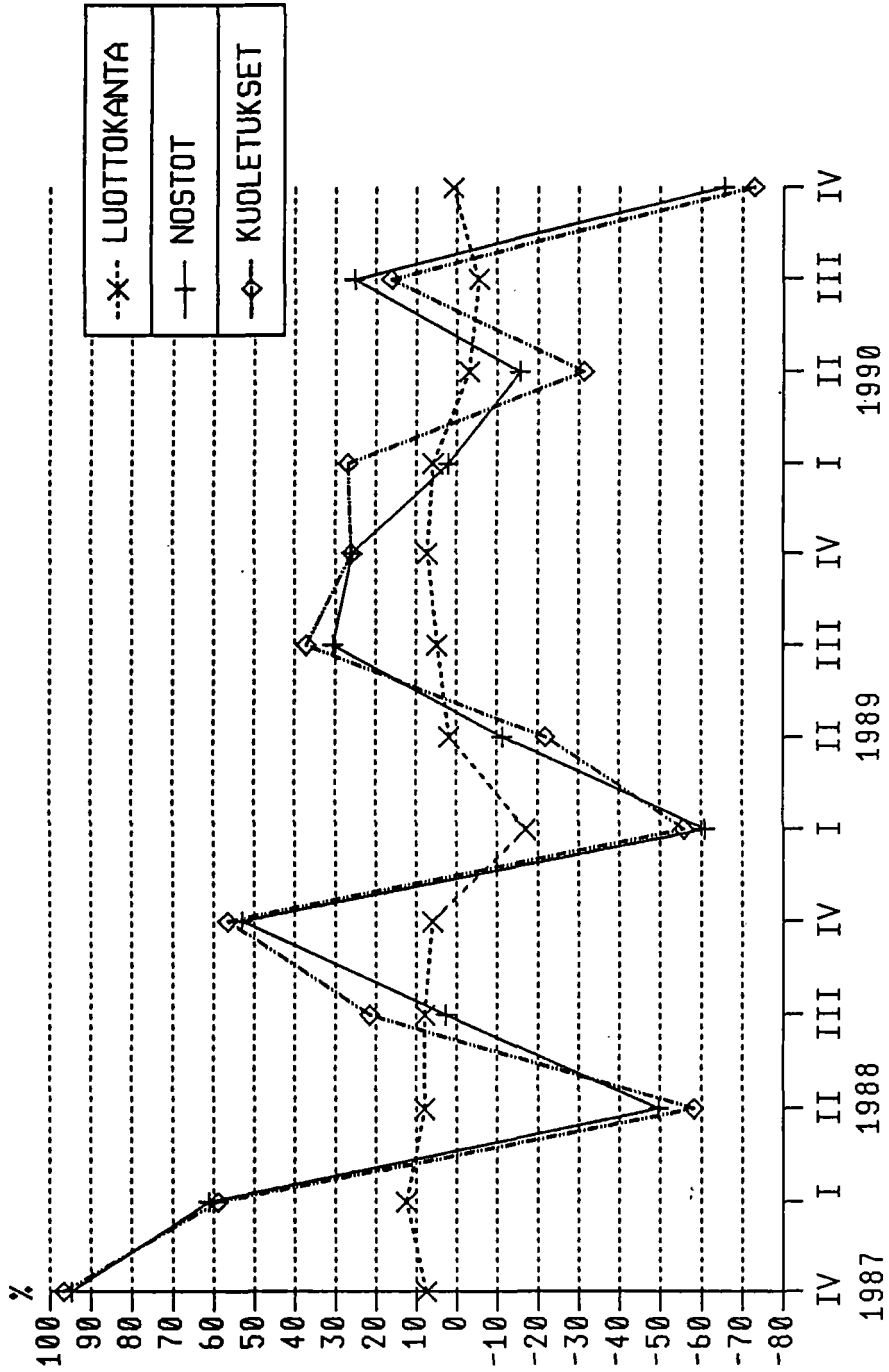

LUOTONANTO KOTITALOUKSILLE NELJÄNNEKSITTÄIN

% muutokset IV/1987-IV/1990

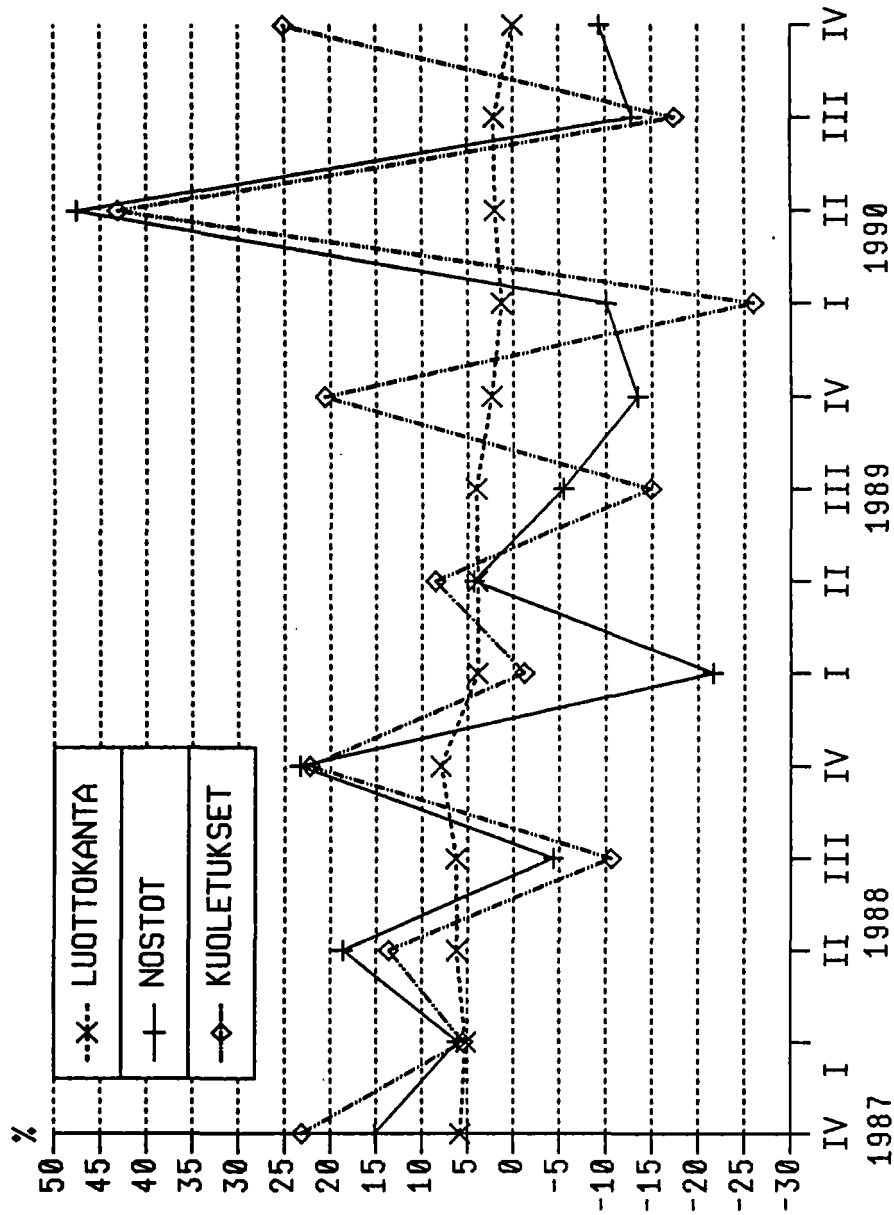

ASUNTOLUOTOT NELJÄNNEKSITTÄIN
 % muutokset IV/1987-IV/1990

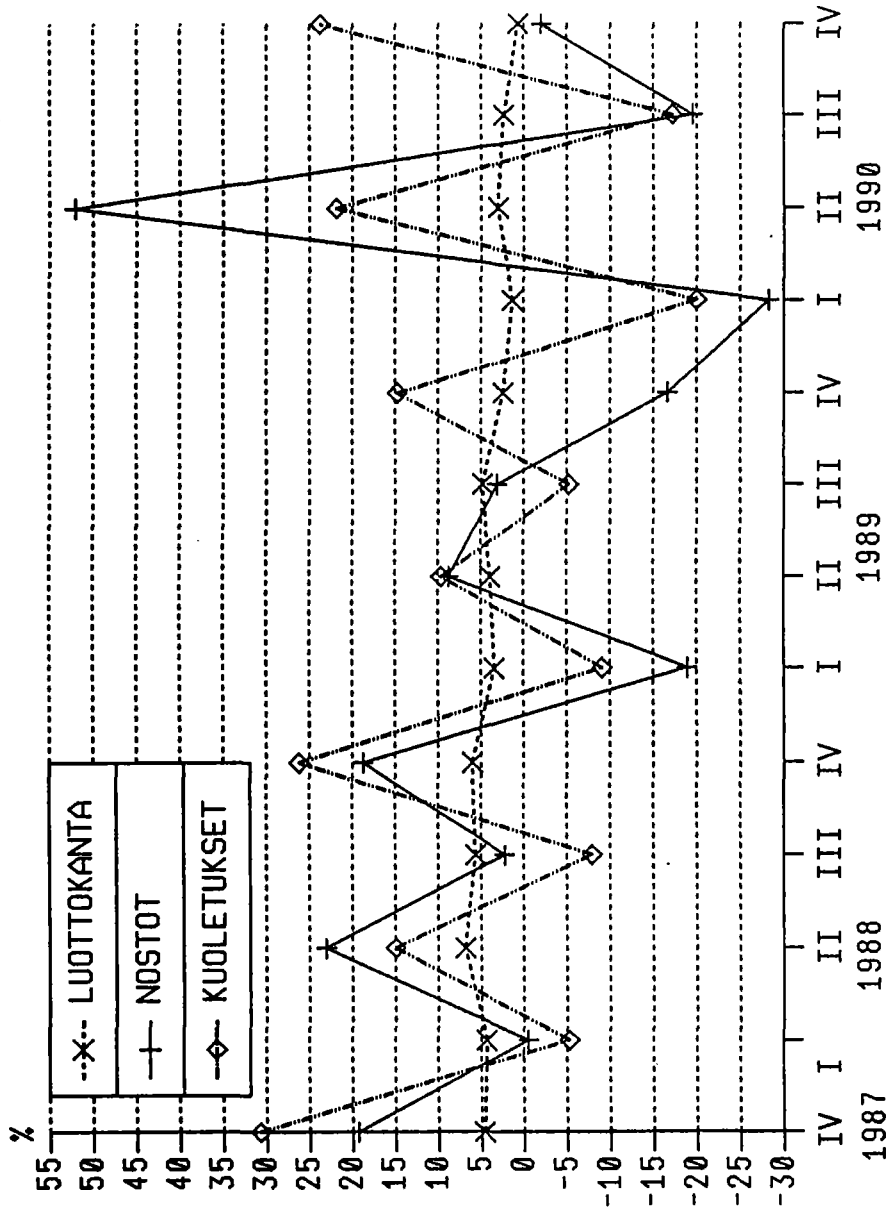

KULUTUSLUOTOT NELJÄNNEKSITTÄIN
 % muutokset IV/1987-IV/1990

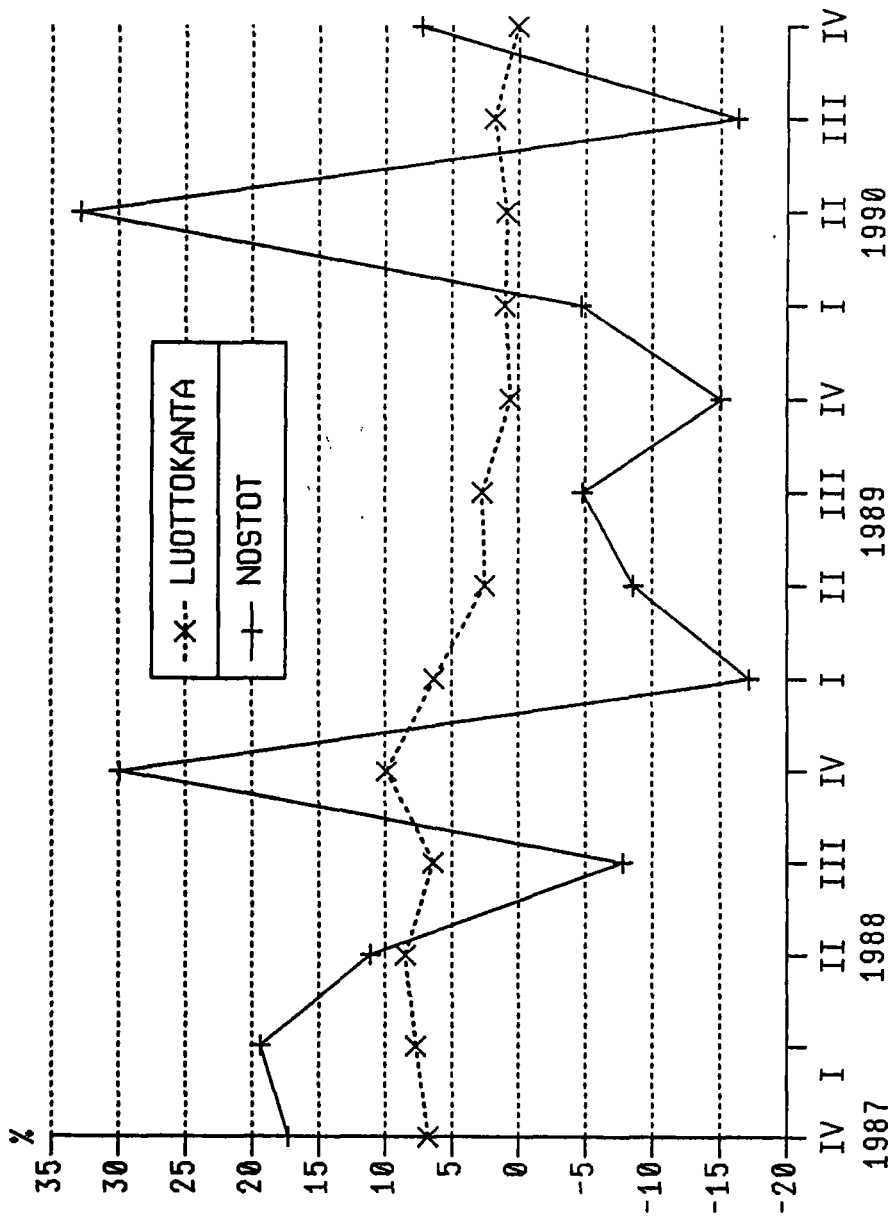

ASUNTO-, KULUTUS- JA TEOLLISUUSLUOTTOJEN NOSTOT

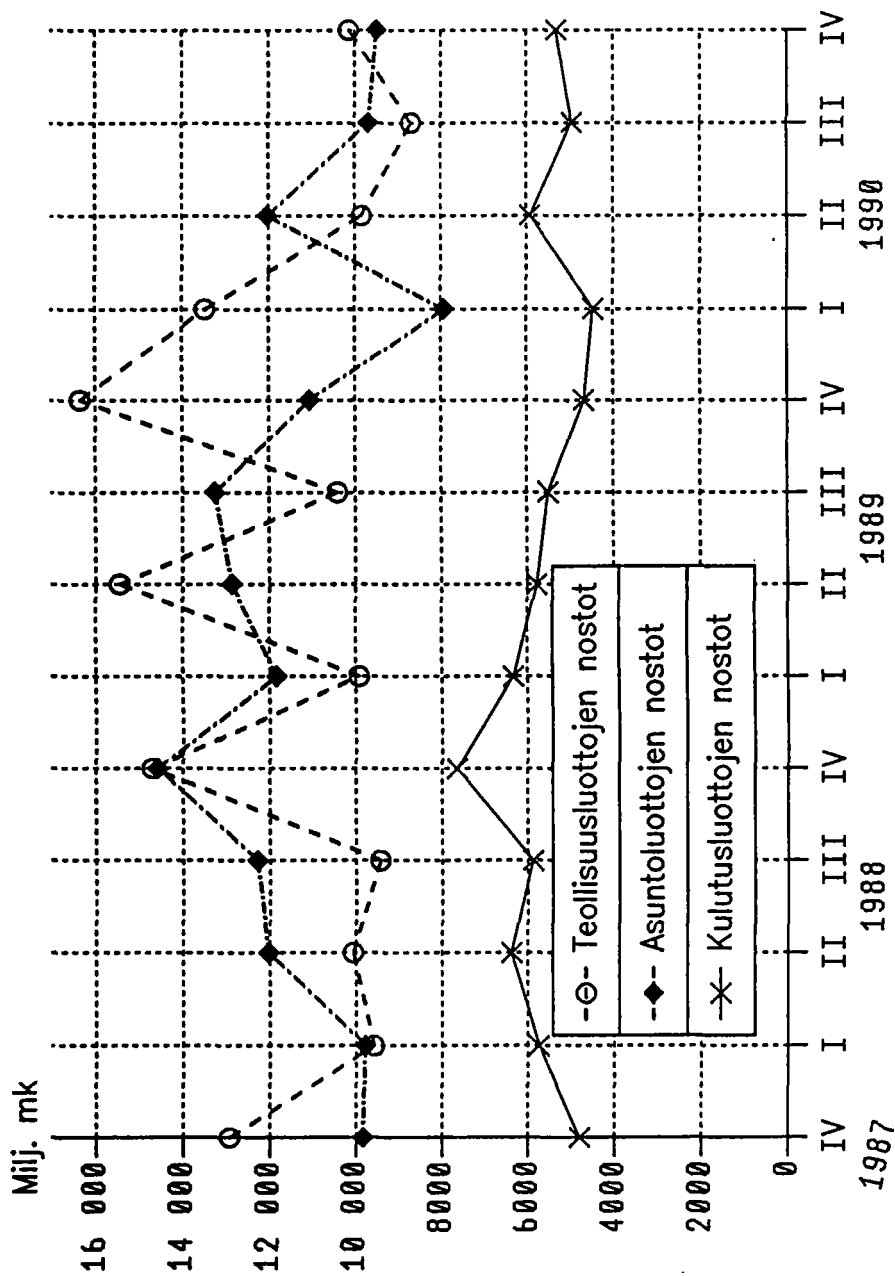

LUOTONANTO TEOLLISUUDELLE NELJÄNNEKSITTÄIN

% muutokset IV/1987-IV/1990

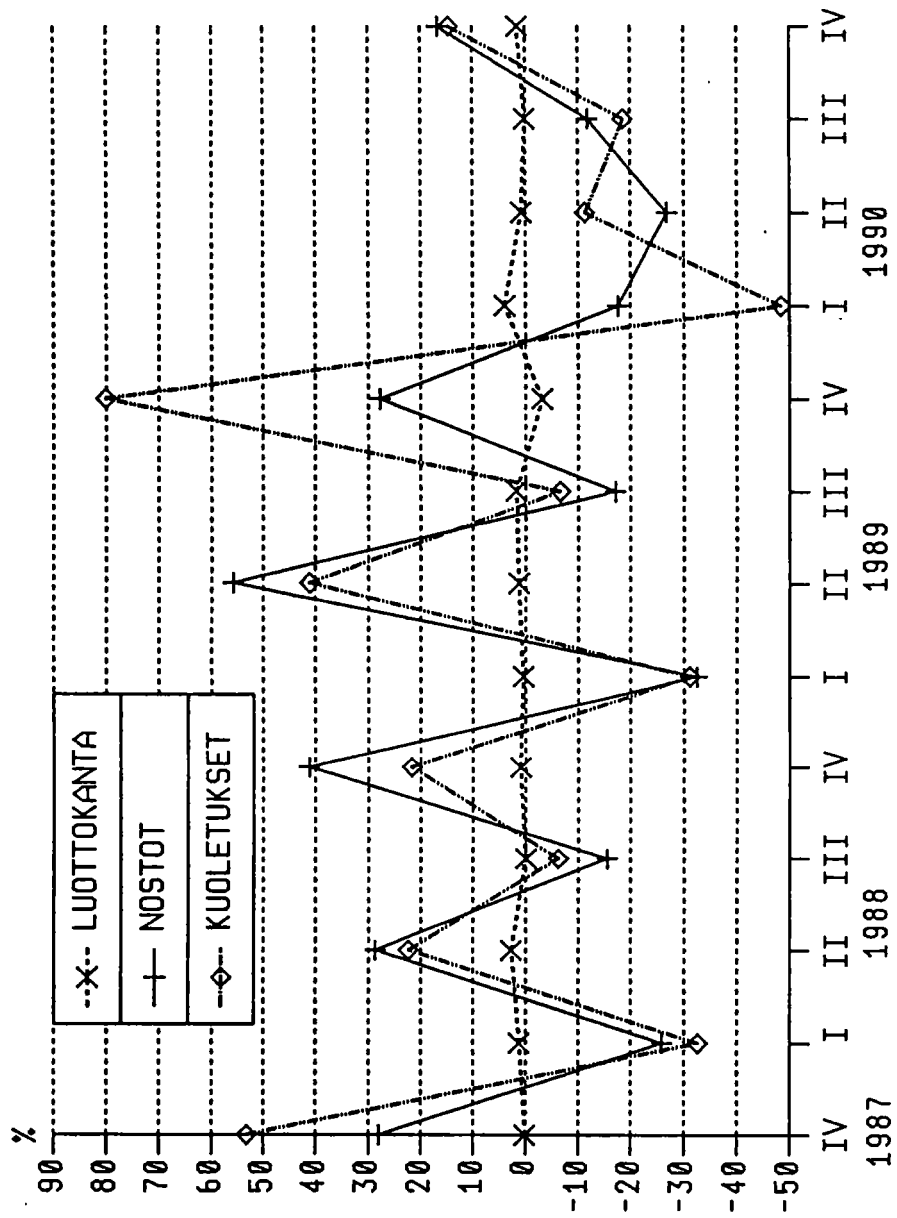

LUOTONANTO MAA-,KALA-, RIISTA- JA METSATALOUTEEN NELJÄNNEKSITTÄIN
 % muutokset IV/1987-IV/1990

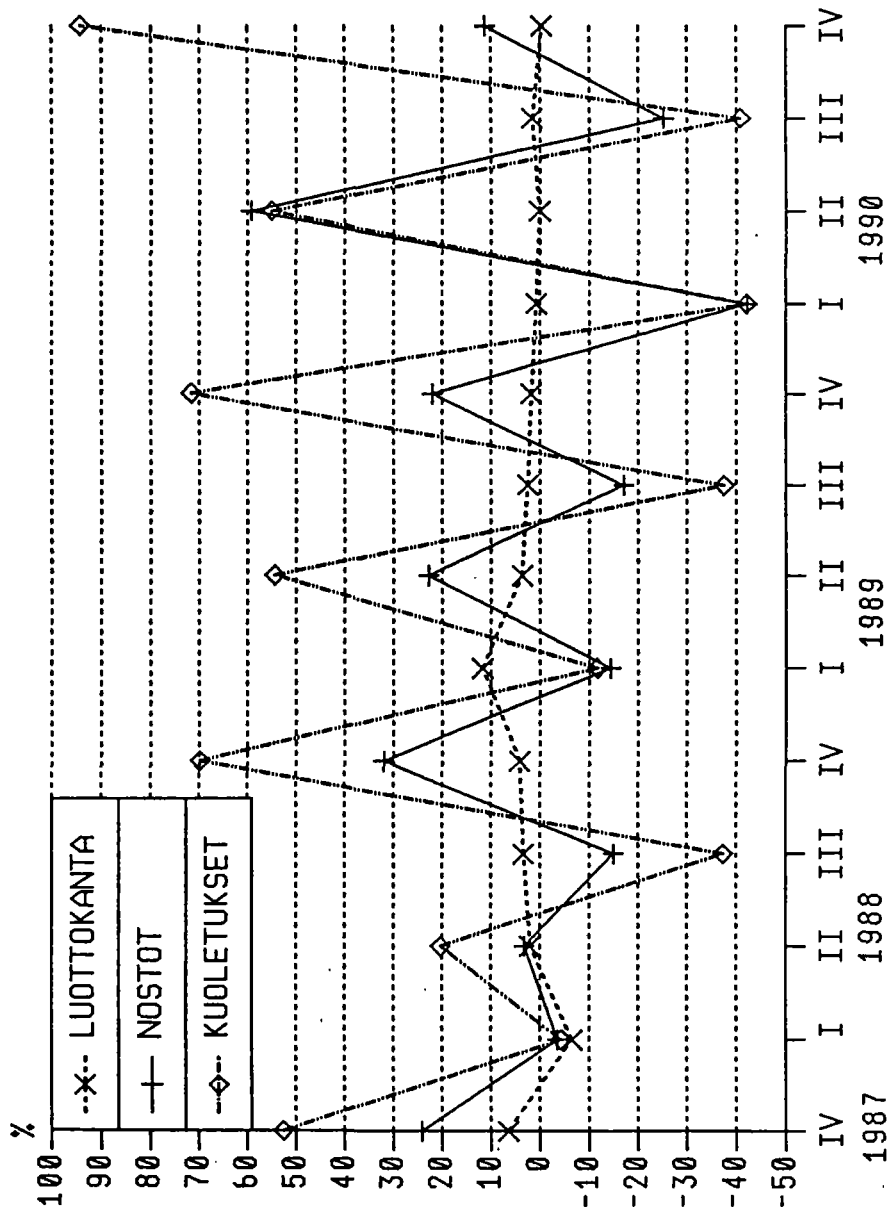

LUOTONANTO RAKENNUSTOIMINNALLE NELJÄNNEKSITTÄIN

% muutokset IV/1987-IV/1990

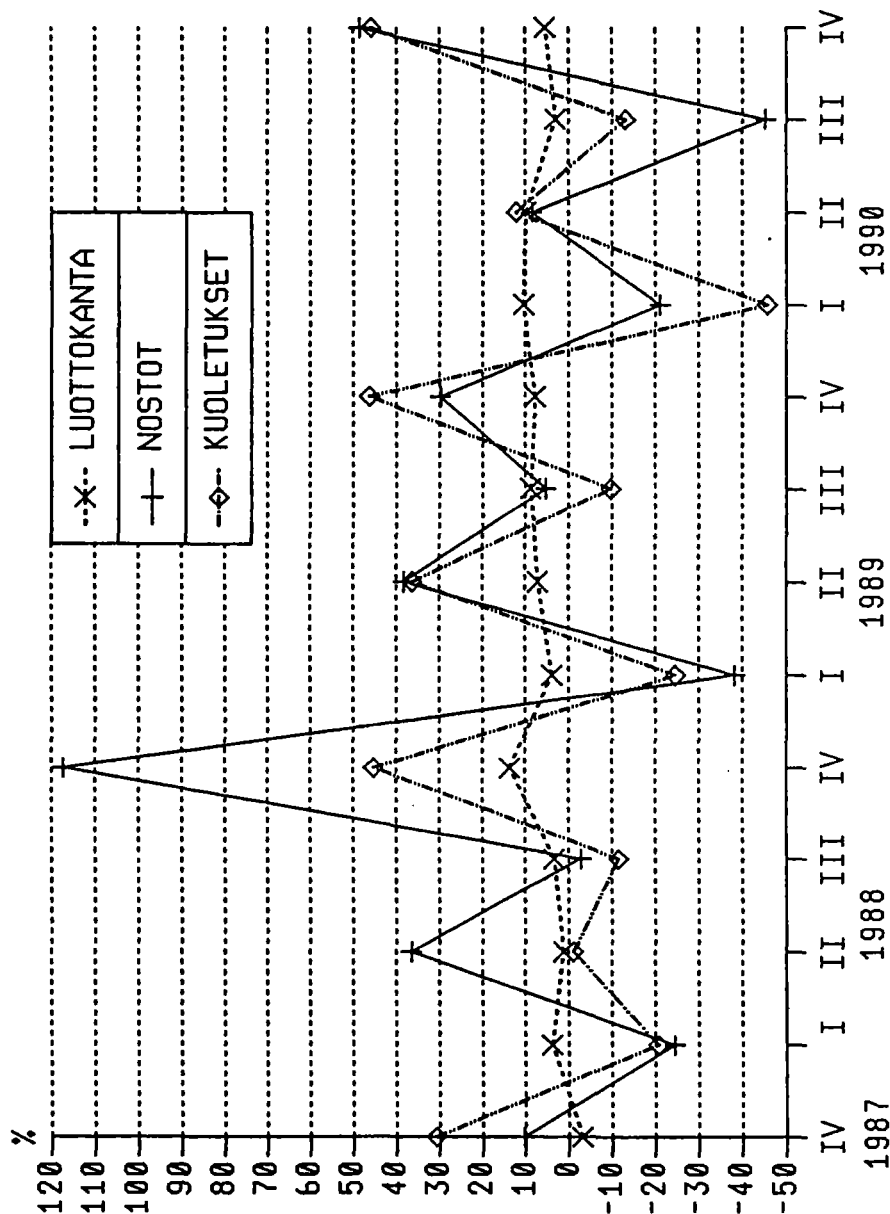

LUOTONANTO KAUPALLE SEKÄ MAJOITUS- JA RAVITSEMISTOIMINNALLE
 % muutokset IV/1987-IV/1990

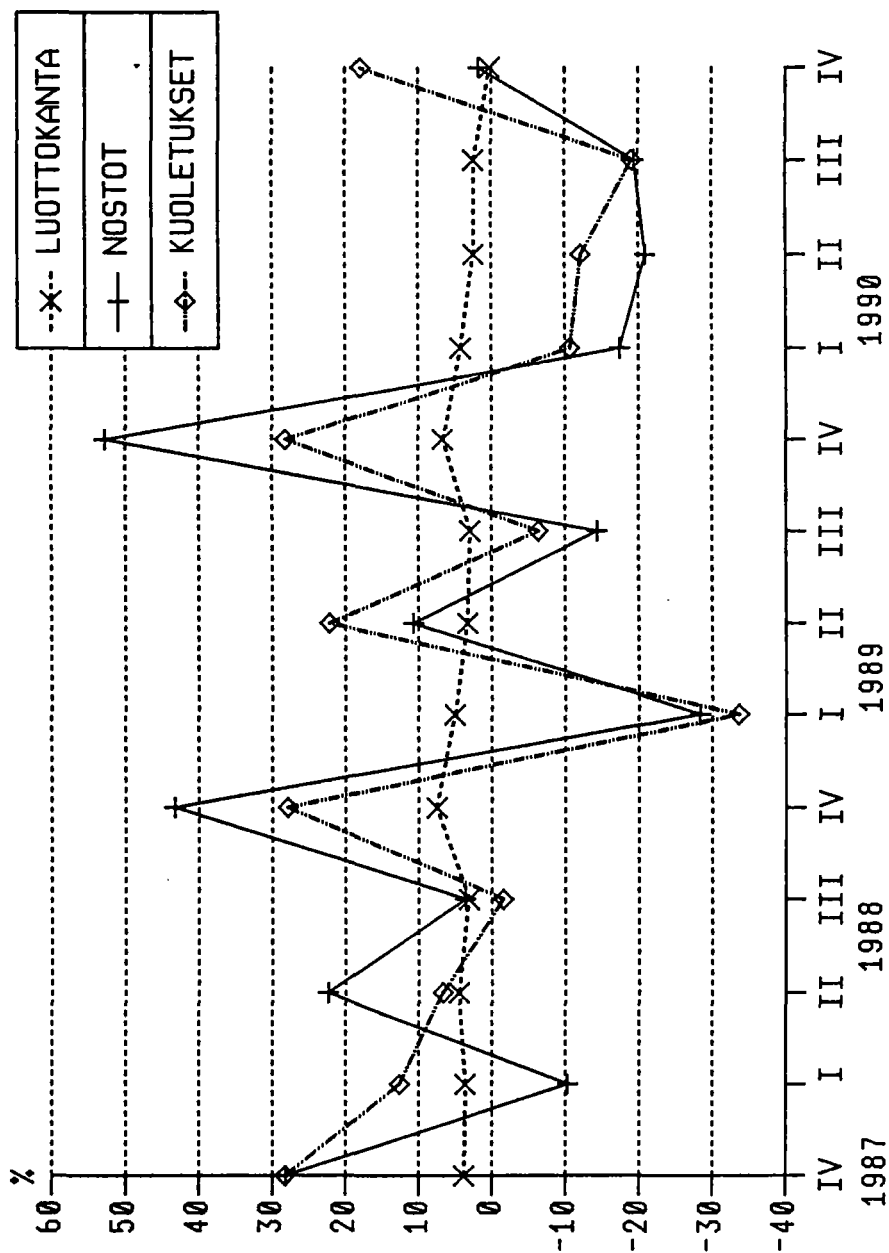

TILASTOKESKUS-STATISTIKCENTRALEN: VT23

LUOTTOVIRTATILASTO IV NELJÄNNES 1990-STATISTIKEN ÖVER KREDITSTRÖMMEN IV KVARTALET 1990

TAULU-TABELL:1.1.0.2.0

LUOTONANTO VAADERYHMITÄIN EDELLISEN VUODEN LOPUSTA LÄHTIEN, MILJ. MK- KREDITGIVNING ENLIGT FORDRAN FRÅN SLUTET AV FÖREGÅENDE ÅR, MILJ. MK

VAATEET- FORDRINGAR:	SHEKKI- JA PS. LUOTOT	VEKSELIT	SUORAT VELKA- KIRJALAINAT	VALTION VA- ROISTA VÄLI- TETTY LUOTOT	MUUT LAINAT	JOUKKOVELKAKIR- JAT (NIM. ARVO)	KAIKKIAAN
KAIKKI LUOTOT- ALLA KREDITER:	CHECK- OCH PG. KREDITER	VÄKLAR	DIREKTA SKUL- DEBREVSLÅN	LÅN FÖRMEDEL. UR STATSMEDEL	ÖVRIGA LÅN	MASSKULDEBREV (NOM. VÄRDE)	INALLES
♦ NOSTOT I NELJÄNNEKSEN AIKANA-							
UTTAG UNDER DET I KVARTALET			74789.5	726.0	18181.6	4647.6	98344.7
- KUOLETUKSET I NELJÄNNEKSEN AIKANA-							
AMORTERINGAR UNDER DET I KVARTALET			69555.9	148.4	11342.4	2763.7	83810.4
♦/-NETTOMUUTOKSET-NETTOPÖRÄNDRINGAR	1266.9	2581.6					3848.5
♦/-ARVOSTUKSET-VÄRDERINGAR *)	-35.8	-22.8	4125.2	-0.4	3722.8	1396.3	9185.3
- LUOTTOKANTA I NELJÄNNEKSEN LOPUSSA							
KREDITBESTÄNDET I SLUT. AV I KVARTALET	19787.1	35624.2	487427.0	43569.1	61366.2	48664.0	696437.6

♦ NOSTOT II NELJÄNNEKSEN AIKANA-							
UTTAG UNDER DET II KVARTALET			70961.0	1234.1	19938.0	3883.2	96016.3
- KUOLETUKSET II NELJÄNNEKSEN AIKANA-							
AMORTERINGAR UNDER DET II KVARTALET			53302.5	1412.1	14892.0	5815.5	75422.1
♦/-NETTOMUUTOKSET-NETTOPÖRÄNDRINGAR	504.3	-1896.1					-1391.8
♦/-ARVOSTUKSET-VÄRDERINGAR *)		68.4	-3595.9		-48.2	-24.0	-3599.7
- LUOTTOKANTA II NELJÄNNEKSEN LOPUSSA							
KREDITBESTÄNDET I SLUT. AV II KVARTAL.	20291.4	33796.5	501489.6	43391.1	66364.0	46707.7	712040.3

♦ NOSTOT III NELJÄNNEKSEN AIKANA							
UTTAG UNDER DET III KVARTALET			66477.3	1281.6	16460.3	4415.1	88634.3
- KUOLETUKSET III NELJÄNNEKSEN AIKANA							
AMORTERINGAR UNDER DET III KVARTALET			53332.9	567.3	11241.6	4087.0	69228.8
♦/-NETTOMUUTOKSET-NETTOPÖRÄNDRINGAR	1798.0	-3094.5					-1296.5
♦/-ARVOSTUKSET-VÄRDERINGAR *)	-5.2	-105.7	-753.0	-6240.5	-304.6	270.4	-7138.6
- LUOTTOKANTA III NELJÄNNEKSEN LOPUSSA							
KREDITBESTÄNDET I SLUT. AV III KVARTAL.	22084.2	30596.3	513881.0	37864.9	71278.1	47306.2	723010.7

♦ NOSTOT IV NELJÄNNEKSEN AIKANA							
UTTAG UNDER DET IV KVARTALET			50335.7	1124.3	14708.2	5743.2	71911.4
- KUOLETUKSET IV NELJÄNNEKSEN AIKANA							
AMORTERINGAR UNDER DET IV KVARTALET			35353.0	948.4	13205.9	5347.0	54854.3
♦/-NETTOMUUTOKSET-NETTOPÖRÄNDRINGAR	270.9	-5588.8					-5317.9
♦/-ARVOSTUKSET-VÄRDERINGAR *)	-19.3	-60.4	-385.0		-846.2	-898.9	-2209.8
- LUOTTOKANTA IV NELJÄNNEKSEN LOPUSSA							
KREDITBESTÄNDET I SLUT. AV IV KVARTAL.	22335.8	24947.1	528478.7	38040.8	71934.2	46803.5	732540.1

♦ NOSTOT YHTEENSÄ EDELLISEN VUODEN							
LOPUSTA LÄHTIEN							
UTTAG INALLES FRÅN SLUTET AV FÖREG. ÅR			262563.5	4366.0	69288.1	18689.1	354906.7
- KUOLETUKSET YHTEENSÄ EDELLISEN VUODEN							
LOPUSTA LÄHTIEN							
AMORTERINGAR INALLES FRÅN SLUTET AV F.ÅR			211544.3	3076.2	50681.9	18013.2	283315.6
♦/-NETTOMUUTOKSET EDELLISEN VUODEN							
LOPUSTA LÄHTIEN							
NETTOPÖRÄNDRINGAR FRÅN SLUTET AV F. ÅR	3840.1	-7997.8					-4157.7
♦/-ARVOSTUKSET EDELLISEN VUODEN LOP. LÄHT.							
VÄRDERINGAR FRÅN SLUTET AV FÖREG.ÅR *)	-60.3	-120.5	-608.7	-6240.9	2523.8	743.8	-3762.8

*) ARVOSTUKSIIN SISÄLTYY MYÖS KIRJAUSOIKKAISUJA - VÄRDERINGARNA INNEHÅLLER OCKSÅ BOKFÖRINGSKORRIGERINGAR
SEKÄ PANKKILAKOSTA JOHTUVIA KIRJAUSVIIVEITÄ. SAMT BOKFÖRINGSUPPSKOV BEROENDE PÅ BANKSTREJKEN.

17.5.199

TILASTOKESKUS-STATISTIKCENTRALEN: VT23
LUOTOVINTTILASTO IV NELJÄNNESEN 1990-STATISTIKEN ÖVER KREDITSTRÖMMEN IV KVARTALET 1990

LUONANTO LUOTONTAJASEKTORITAIN EDELLISEN VUODEN LOPUSTA LÄHTIEN, MILJ.MK
KREDITIGVNING ENLIGT KREDITGIVARENS SEKTOR FRÅN SLUTET AV FÖREGÅENDE ÅR, MILJ.MK

TAULU-TABELL: 1.1.0.5.0

	2	21	22	221	222	223	24	25	26	27	3	31	32	33	2. 3
	RAHOITUS- LAITOKSET	SUOMEN PANKKI	RAHA- LAITOKSET	LIIKE- PANKIT	SÄÄSTÖ- PANKIT	OSUUS- PANKIT	VAKUUTUS- LAITOKSET	MUUT YKSIT. RAHOITUS- LAITOKSET	RAHOITUS- LAITOKSET	ULKOM. RAHOITUS- LAITOKSET	JULKIS- YHTEISÖT	VALTIO	KUNNAT.VALT. VAR. VÄLITE- TYT LAINAT	SOSIAALI- TURVA- RAHASTOT	2. 3
KAIKKI LUOTOT- ALLA KREDIITIT:	FINNAH- SIERINGS- INSTITUT	FINLANDS BANK	PENNING- INSTITUT	AFFÄRS- BANKER	SPAR- BANKER	ANDELS- BANKER	FÖR- SÄKRINGS- INSTITUT	ÖVR. PRIVATA FINANSIER. INSTITUT	RAHOITUS- LAITOKSET	UTLÄNDSKA FINANSIER. INSTITUT	OFFENTLIGA SAMMAR- SLUTNINGAR	STATEN	KOMMUNER: UR STATSMEDEL FÖRMEDLADE LÅN	SOCIAL- SKYDDS- FONDER	INHALLES
* NOSTOT I NELJÄNNESEN AIKANA- UTTAG UNDER DET I KVARTALET	96975,1	213,6	77822,9	66551,6	7123,9	4147,5	5976,7	5262,4	5776,8	1922,7	1369,5	1165,9	152,6	51,0	98344,7
- KUOLETUKSET I NELJÄNNESEN AIKANA- AMORTERINGAR UNDER DET I KVARTALET	83450,3	250,0	68237,1	61607,8	3426,5	3202,8	3091,7	5385,7	4287,1	2198,7	360,1	263,9	49,4	46,8	83810,4
* /-ARVOSTUKSET-VÄRDERINGAR *)	13034,5	-0,7	12626,1	19195,0	-6834,2	265,2	519,5	-28,5	-84,7	2,8	-	-	-	-	13034,5
- LUOTTOKANTA I NELJÄNNESEN LOPUSSA KREDITBESTÄNDET I SLUT. AV I KVARTALET	639642,0	4748,7	455194,7	300598,7	82337,1	72258,9	104240,1	48985,5	24435,5	2037,5	56795,7	44355,8	12087,8	352,1	696437,7
-----	-----	-----	-----	-----	-----	-----	-----	-----	-----	-----	-----	-----	-----	-----	-----
* NOSTOT II NELJÄNNESEN AIKANA- UTTAG UNDER DET II KVARTALET	94237,5	82,9	73954,7	59055,2	8226,5	6673,0	7909,2	6332,4	4692,9	1265,5	1778,8	1437,9	251,8	89,0	96016,3
- KUOLETUKSET II NELJÄNNESEN AIKANA- AMORTERINGAR UNDER DET II KVARTALET	73956,1	286,2	56616,2	46830,2	4950,3	4835,7	5314,2	7040,0	3314,7	1384,8	1466,1	991,6	393,4	81,0	75422,1
* /-ARVOSTUKSET-VÄRDERINGAR *)	-4991,5	-0,6	-4704,0	-5052,2	153,3	194,9	14,3	-38,9	-258,6	-3,8	-	-	-	-	-4991,5
- LUOTTOKANTA II NELJÄNNESEN LOPUSSA KREDITBESTÄNDET I SLUT. AV II KVARTALET	654932,0	4544,8	467829,1	307771,5	85766,6	74291,1	106849,5	48239,1	25555,1	1914,4	57108,4	44802,2	11946,2	360,1	712040,4
-----	-----	-----	-----	-----	-----	-----	-----	-----	-----	-----	-----	-----	-----	-----	-----
* NOSTOT III NELJÄNNESEN AIKANA- UTTAG UNDER DET III KVARTALET	86644,2	41,5	66533,7	54357,8	6449,2	5726,7	8092,3	6681,2	4138,3	1157,2	1990,1	1602,6	364,9	22,6	88634,3
- KUOLETUKSET III NELJÄNNESEN AIKANA- AMORTERINGAR UNDER DET III KVARTALET	68442,8	269,6	55403,6	46668,9	4729,8	4005,0	3012,3	5589,2	2877,7	1290,4	786,0	519,9	259,4	6,6	69228,8
* /-ARVOSTUKSET-VÄRDERINGAR *)	-8435,0	-0,1	-7723,2	-7739,6	-181,4	197,7	-26,3	-453,4	-241,3	9,3	-	-	-	-	-8435,0
- LUOTTOKANTA III NELJÄNNESEN LOPUSSA KREDITBESTÄNDET I SLUT. AV III KVARTALET	664698,3	4316,6	471236,0	307720,9	87304,6	76210,5	111903,2	48877,6	26574,4	1790,5	58312,5	45894,8	12051,6	376,1	723010,8
-----	-----	-----	-----	-----	-----	-----	-----	-----	-----	-----	-----	-----	-----	-----	-----
* NOSTOT IV NELJÄNNESEN AIKANA- UTTAG UNDER DET IV KVARTALET	69177,2	94,2	45585,7	33816,3	5647,4	6122,0	10191,3	8220,4	4557,3	528,3	2734,1	2263,6	367,4	103,2	71911,4
- KUOLETUKSET IV NELJÄNNESEN AIKANA- AMORTERINGAR UNDER DET IV KVARTALET	53453,2	272,7	37529,8	26303,2	5864,5	5362,1	4950,8	6709,2	3384,4	606,4	1401,0	1061,2	236,2	103,6	54854,3
* /-ARVOSTUKSET-VÄRDERINGAR *)	-7527,9	-0,1	-6071,5	-6418,6	136,1	211,0	-60,1	-540,7	-154,3	-701,4	-	-	-	-	-7527,9
- LUOTTOKANTA IV NELJÄNNESEN LOPUSSA KREDITBESTÄNDET I SLUT. AV IV KVARTALET	672894,3	4137,9	473220,4	308815,4	87223,6	77181,3	117083,7	49848,2	27593,0	1011,1	59645,6	47087,2	12182,8	375,6	732540,0
-----	-----	-----	-----	-----	-----	-----	-----	-----	-----	-----	-----	-----	-----	-----	-----
* NOSTOT YHTEENSÄ EDELLISEN VUODEN LOPUSTA LÄHTIEN	347034,0	432,2	263897,0	213780,9	27446,9	22669,1	32169,6	26496,4	19165,3	4873,7	7872,6	6470,0	1136,8	265,8	354906,6
UTTAG INHALLES FRÅN SLUTET AV FÖRE- GÅENDE ÅR	279302,4	1078,5	217786,7	181410,0	18971,1	17405,6	16368,8	24724,1	13864,0	5480,2	4013,2	2836,6	938,5	238,2	283315,6
* /-ARVOSTUKSET EDELLISEN VUODEN LOP. LÄHT. VÄRDERINGAR FRÅN SLUTET AV FÖREGÅENDE ÅR *)	-7919,9	-1,5	-5872,6	-15,4	-6726,2	868,8	447,4	-1061,5	-738,9	-693,1	-	-	-	-	-7919,9

*) ARVOSTUKSIIN SISÄLTYY MYÖS KIRJALOUSKÄSITTELYN SEKÄ PANKKILAKOSTA JOHTUVIA KIRJALOUSVÄIKKEITÄ
VÄRDERINGARNA INNEHÄLLER OCKSÅ BOKFÖRINGSKORRIGERINGAR SAMT BOKFÖRINGSUPPSKOV BERÖENDE PÅ BANKSTREJKEN

	2	21	22	221	222	223	24	25	26	27	3	31	32	33	2..3
	RAHOITUS- LAITOKSET	SUOMEN PANKKI	RAHA- LAITOKSET	LIIKE- PANKIT	SÄÄSTÖ- PANKIT	OSUUS- PANKIT	VAROITUS- LAITOKSET	MUUT YKSIT. RAHOITUS- LAITOKSET	MUUT JULKIS. RAHOITUS- LAITOKSET	ULKOM. RAHOITUS- LAITOKSET	JULKIS- YHTEISÖT	VALTIO	KUNNAT-VALT. VAR. VÄLITE- TYT LAINAT	SOSIAALI- TURVA- RAHASTOT	2..3
	FINAN- SIERINGS- INSTITUT	FINLANDS BANK	PENNING- INSTITUT	AFRÅGS- BANKER	SPAR- BANKER	ANDELS- BANKER	FÖR- SKRINGS- INSTITUT	ÖVR. PRIVATA FINANSIER. INSTITUT	ÖVR. PRIVATA FINANSIER. INSTITUT	UTLANDSKA FINANSIER. INSTITUT	OFFENTLIGA SAMMAN- SLUTNINGAR	STATEN	KOMMUNER: STATSREDEL FORMEDLADE LÅN	SOCIAL- SKYDDS- FONDER	INALLES
* NOSTOT I NELJÄNNESEN AIKANA -															
UTTAG UNDER DET II KVARTALET	4647,6	203,8	3090,6	2981,8	51,9	56,9	1102,7	101,2	143,3	6,0	-	-	-	-	4647,6
- KUOLETUKSET I NELJÄNNESEN AIKANA -															
AMORTERINGAR UNDER DET I KVARTALET	2727,2	111,2	1716,4	1620,3	46,3	49,7	418,4	311,6	138,1	31,6	36,5	36,5	-	-	2763,7
+/-ARVOSTUKSET-VÄRDERINGAR *)	1396,3	0,0	933,9	1047,0	-151,3	38,2	460,2	1,0	1,2	-	-	-	-	-	1396,3
- LUOTTOKANTA I NELJÄNNESEN LOPUSSA															
KREDITBESTÄNDET I SLUT AV I KVARTALET	46845,3	2660,9	27667,8	25084,9	1347,3	1235,6	13358,7	2028,4	827,9	301,5	1818,7	1818,7	-	-	48664,0
* NOSTOT II NELJÄNNESEN AIKANA -															
UTTAG UNDER DET II KVARTALET	3883,2	30,2	2402,2	2278,3	37,4	86,6	1127,9	109,4	203,5	10,0	-	-	-	-	3883,2
- KUOLETUKSET II NELJÄNNESEN AIKANA -															
AMORTERINGAR UNDER DET II KVARTALET	5784,8	109,0	3222,4	3044,8	79,7	98,0	2081,8	44,0	194,7	132,7	30,7	30,7	-	-	5815,5
+/-ARVOSTUKSET-VÄRDERINGAR *)	-24,0	-	-13,5	-13,5	0,1	-	-9,6	-0,7	-0,3	-	-	-	-	-	-24,0
- LUOTTOKANTA II NELJÄNNESEN LOPUSSA															
KREDITBESTÄNDET I SLUT AV II KVARTALET	44919,7	2582,1	26834,1	24304,8	1305,1	1224,2	12395,2	2093,1	836,5	178,8	1788,0	1788,0	-	-	46707,7
* NOSTOT III NELJÄNNESEN AIKANA -															
UTTAG UNDER DET III KVARTALET	4415,1	34,4	1760,5	1702,3	19,1	39,1	499,7	1389,5	731,0	-	-	-	-	-	4415,1
- KUOLETUKSET III NELJÄNNESEN AIKANA -															
AMORTERINGAR UNDER DET III KVARTALET	4060,0	154,9	2722,9	2128,1	560,9	33,8	364,8	195,9	617,5	4,0	27,0	27,0	-	-	4087,0
+/-ARVOSTUKSET-VÄRDERINGAR *)	270,4	-	242,6	242,6	-	-	42,1	0,7	-15,1	-	-	-	-	-	270,4
- LUOTTOKANTA III NELJÄNNESEN LOPUSSA															
KREDITBESTÄNDET I SLUT AV III KVARTALET	45545,2	2461,6	26114,4	24121,6	763,2	1229,5	12572,2	3287,5	934,9	174,7	1761,0	1761,0	-	-	47506,2
* NOSTOT IV NELJÄNNESEN AIKANA -															
UTTAG UNDER DET IV KVARTALET	5743,2	64,6	3588,1	3005,7	98,7	483,7	1341,5	144,1	604,8	-	-	-	-	-	5743,2
- KUOLETUKSET IV NELJÄNNESEN AIKANA -															
AMORTERINGAR UNDER DET IV KVARTALET	5336,6	148,6	3425,9	3192,7	122,9	110,4	1176,4	176,0	372,3	37,4	10,4	10,4	-	-	5347,0
+/-ARVOSTUKSET-VÄRDERINGAR *)	-899,0	-	-345,9	-345,9	0,0	-	-493,3	-10,2	-49,6	-	-	-	-	-	-899,0
- LUOTTOKANTA IV NELJÄNNESEN LOPUSSA															
KREDITBESTÄNDET I SLUT AV IV KVARTALET	45052,9	2377,6	25930,7	23588,7	739,1	1602,9	12243,9	3245,4	1117,9	137,4	1750,6	1750,6	-	-	46803,5
* NOSTOT YHTENÄSKÄ EDELLISEN VUODEN LOPUSTA LÄHTIEN															
UTTAG INALLES FRÅN SLUTET AV FÖREGÅENDE ÅR	18689,1	332,9	10841,5	9968,0	207,1	666,4	4071,8	1744,2	1682,6	16,0	-	-	-	-	18689,1
- KUOLETUKSET YHTENÄSKÄ EDELLISEN VUODEN LOPUSTA LÄHTIEN															
AMORTERINGAR INALLES FRÅN SLUTET AV FÖREGÅENDE ÅR	17908,6	523,7	11087,7	9986,0	809,8	291,9	4041,4	727,5	1322,6	205,7	104,6	104,6	-	-	18013,2
+/-ARVOSTUKSET EDELLISEN VUODEN LOP. LÄHT. VÄRDERINGAR FRÅN SLUTET AV FÖREG.ÅR *)	743,7	0,0	817,2	930,2	-151,1	38,2	-0,6	-9,1	-63,8	-	-	-	-	-	743,7

*) ARVOSTUSIIN SISÄLTYY MYÖS KIRJAUSOIKKAISUJA SEKÄ PANKKILAKOSTA JOHTUVIA KIRJAUSVIIVEITÄ
 VÄRDERINGENÄ INNEHÄLLER OCKSÅ BOKFÖRINGSKORRIGERINGAR SAMT BOKFÖRINGSUPPSKOV BERÖENDE PÅ BANKSTREJKEN

	VAANET- FORDRINGAR:	SHEKKI- JA PS-LUOTOT CHECK- OCH PG-KREDITER	VEKSELIT VÄXLAR	SUORAT VELKAKIRJALAINAT DIREKTA SKULDEDELLÄN	VALTION VAKOISTA VALITTYT LAINAT LÄN FORMEDLADE UR STATISMEDEL	MUUT LAINAT ÖVRIGA LÄN	JOUKKOVELKAKIRJAT MASSKULDBREV	KAIKKIÄÄN
	NETTOMUUTOS NETTOFÖR- ÄNDRING	NETTOMUUTOS NETTOFÖR- ÄNDRING	NETTOMUUTOS NETTOFÖR- ÄNDRING	NOSTOT UTTAG	NOSTOT UTTAG	NOSTOT UTTAG	OSTOT UTTAG	NOSTOT UTTAG
1	YHTEISÖYRIKSET -							
	SAMMANSLUTNINGSPÖRETAG	-382,7	500,9	123455,7	2,6	7058,1	1282,3	31798,7
11	JULKISET YRIKSET-OFFENTLIGA FÖRETAG	-314,2	-100,3	12487,2	-	398,7	1329,0	24596,5
12	YKSITYISET ULKOMAALAISTEN YRIKSET- PRIVATA UTLÄNNINGARS FÖRETAG	-66,2	8,4	549,7	-	4,4	150,7	3025,5
13	YKSITYISET SUOMALAISTEN YRIKSET- PRIVATA FINLANDRES FÖRETAG	-2,3	592,8	120418,9	2,6	6655,0	0,9	604,0
2	RAHOITUSLAIKORSET-FINANSIERINGSINSTITUT	406,6	-3035,2	8168,1	2,5	6779,9	1177,5	28169,2
22	RAHALAIKORSET-PENNINGINSTITUT	718,4	-2688,2	6500,4	243,6	1751,9	2740,4	12542,2
24	VAKUUTUSLAIKORSET-FÖRSÄKRINGSINSTITUT	20,2	0,6	67,3	239,0	817,7	481,9	7980,1
25	MUUT YKSITYISET RAHOITUSLAIKORSET- ÖVRIGA PRIVATA FINANSIERINGSINSTITUT	-106,6	-347,6	1574,0	4,6	923,8	0,2	80,2
26	MUUT JULKISET RAHOITUSLAIKORSET- ÖVRIGA OFFENTLIGA FINANSIER. INSTITUT	-201,9	-	26,3	-	-	1945,2	4223,2
27	ULKOMAALAISTEN RAHOITUSLAIKORSET- UTLÄNDSKA FINANSIERINGSINSTITUT	-23,4	-	-	-	232,4	313,1	258,7
3	JULKISYHTEISÖT-OFFENTLIGA SAMMANSLUTN.	-71,3	-6,4	1780,3	369,7	124,9	501,3	3285,6
31	VALTIO-STATEN	0,0	-	82,0	-	0,4	479,1	963,6
32	KUNNAT JA KUNTAINLIITOT-KOMMUNER OCH KOMMUNALFÖRBUND	-71,3	-6,4	1698,3	369,7	124,5	22,2	2302,0
33	SOSIAALITURVARAMASTOT-SOCIALSKYDDSS- FONDER	0,0	-	0,0	-	-	-	0,0
4	VOITTOA TAVOITTELEMATTOMAT YHTEISÖT-ICKE VINSTSYFTANDE							
	SAMMANSLUTNINGAR	34,4	8,3	3693,7	16,3	13,4	8,1	3770,5
	SIITÄ: ASUNTOYHTEISÖT							
	DRAV: BOSTADSAMFUND	-33,0	-0,8	2960,8	0,4	1,3	1,7	2975,7
5	KOTITALOUDET-HUSHÄLL	370,5	-54,7	112115,5	547,2	1977,7	-	14640,4
51	ELINKEINONHARJOITTAJIEN KOTITALOUDET- NÄRINGSIDKARENS HUSHÄLL	156,4	55,5	2268,4	197,3	274,3	-	2710,1
54	PALKANSAAJAKOTITALOUDET-LÖNTAGAR- HUSHÄLL	200,8	-118,8	9003,0	257,7	1630,3	-	10999,0
59	MUUT KOTITALOUDET-ÖVRIGA HUSHÄLL	13,3	8,7	844,1	10,6	73,1	-	931,2
6	ULKOMAAT-UTLÄNDET	-86,7	-3001,8	1122,4	0,0	3782,2	768,1	5893,9
1-6	KAIKKIÄÄN-INALLES	270,9	-5588,8	150335,7	948,4	14708,2	5743,2	71911,4
	SIITÄ: LUOTONANTO YLEISÖLLE							
	DRAV: UTLÄNING TILL ALLMÄNHETEN	-49,1	448,1	140963,2	568,4	9173,7	1439,0	52144,3

*) EI SISÄLLÄ NETTOMUUTOKSIA - INNEHÄLLER ICKE NETTOFÖRÄNDRINGAR

LUOTOVIRTTI YHTEENSÄ VUOSINELJÄNNEKSEN AIKANA LUOTONSAAJATOIMIALOITTAIN, MILJ.MK
KREDITSTRÖMMÄR INALLES UNDER ÅRSKVARTALET ENLIGT KREDITTAGARENS NÄRINGSGRUPP, MILJ.MK

TAULU-TABELL: 2.1.2.1.0

	VAATEET-		SHEKKI- JA		SUORAT		VALTION VAROISTA		MUUT LAINAT		JOUKOVELAKIRJAT		KAIKKIAAN *)	
	FORDRINGAR:	PS.LUOTOT	PS.LUOTOT	VEKSELIT	VELKAKIRJALAINAT	DIREKTA	LÄN FÖRMEDELADE	ÖVRIGA LÄN	OSTOT	MYNNIT	MASKULDEBREV	INALLES *)	OSTOT	MYNNIT
	NETTOFÖR- ÄNDRING	NETTOFÖR- ÄNDRING	NETTOFÖR- ÄNDRING	NETTOFÖR- ÄNDRING	NETTOFÖR- ÄNDRING	NETTOFÖR- ÄNDRING	NETTOFÖR- ÄNDRING	NETTOFÖR- ÄNDRING	NETTOFÖR- ÄNDRING	NETTOFÖR- ÄNDRING	NETTOFÖR- ÄNDRING	NETTOFÖR- ÄNDRING	NETTOFÖR- ÄNDRING	NETTOFÖR- ÄNDRING
OO ERITTELEMÄTÖN ELINKEINOTOIMINTA-														
ODIFFERENTIERAD NÄRINGSVERKSAMHET														
A MAATALOUS-, KALA- JA RIISTATALOUS	126,8	42,3	851,7	454,1	0,3	6,9	525,5	570,9	81,0	65,1	1458,5	1097,0		
JORDBRUK, FISKE, JAKT O JAKTVÄRD	152,1	51,2	1219,2	1586,2	131,8	180,1	197,9	198,4	-	-	1548,9	1964,6		
B METSÄTALOUS- SIKOGSBRUK	0,5	1,2	77,9	101,7	0,5	1,9	71,7	70,6	103,9	-	253,9	174,2		
C KAIIVOS- JA KAIVANNAISTOIMINTA	-2,7	-6,0	143,5	95,6	0,8	0,3	73,3	65,4	4,9	7,1	222,4	188,3		
D GRUVOR O MINERALBROT	-328,8	366,4	7295,8	5236,2	34,3	5,1	2436,5	2067,1	365,3	703,3	10131,9	8011,6		
E ENERGIA- JA VESIHUOLTO	-0,9	9,7	515,4	262,7	0,1	0,1	85,8	41,4	41,1	103,9	642,4	408,0		
ENERGI- O VÄTTENFÖRSÖRJNING	73,4	-6,4	2822,6	1834,6	0,4	1,2	844,6	714,3	317,2	83,7	3784,9	2633,8		
F RAKENTAMINEN- BYGGOVERKSAMHET	-219,2	-127,4	4731,6	4089,4	0,4	0,5	1920,7	1909,1	82,8	74,0	6735,5	6073,1		
G KAUPPA- HANDEL	22,6	25,0	459,4	333,5	0,5	0,3	64,7	128,4	4,1	5,6	528,7	467,9		
H MAJOITUS- JA RAVITSEMISTOIMINTA	40,1	-11,3	2191,8	1594,6	0,3	1,4	368,4	212,5	4,6	1,9	2565,1	1810,5		
HOTELL- O RESTAURANGVERKS.	-0,6	-0,5	123,3	26,6	-	0,0	107,8	34,4	1,2	-	232,2	61,0		
POST- O TELEKOMMUNIKATIONER	18,9	61,4	3144,5	1888,3	0,1	0,1	360,8	243,8	261,7	242,6	3767,1	2374,9		
KIINTEISTÖ-, PUNTAUS JA VUOKR. PALV.	-101,9	154,5	1337,2	975,8	0,1	0,1	216,8	691,4	11,4	32,1	1565,5	1699,3		
PASTIGHETS-, RENG.- O UTHYRN. TJÄNSTER	0,9	-2,9	181,5	63,5	-	0,0	11,7	6,0	2,8	2,8	196,1	72,3		
TEKN.PALV. JA PALVELUT LIIKE-ELÄMÄLLE	1,8	1,9	195,9	129,8	0,1	0,0	76,7	65,2	-	1,9	262,7	197,0		
TEKN. TJÄNSTER O UPDRAGSVERKS.	9,7	7,4	236,4	136,0	0,0	0,0	50,6	25,7	0,2	4,9	287,2	166,6		
KOULUTUS JA TUTKIMUS	-0,3	-4,8	56,7	19,9	0,0	0,0	2,5	14,3	-	-	59,2	34,2		
UTBILDNING O FORSKNING	-9,7	-5,2	149,7	153,1	0,5	1,7	116,4	22,6	0,1	0,0	266,6	177,4		
TERVEYS- JA SOSIAALIPALVELUT	-226,3	556,4	125724,2	18981,5	170,1	199,7	7332,3	7081,5	1282,3	1329,0	34508,9	27591,8		
HÄLSO-, SJUK- O SOSIALVÄRD	0,0	-	128684,9	19891,0	183,7	200,1	7333,6	7083,5	1282,3	1330,7	37484,5	28505,3		
VIRKISTYS- JA KULTTUURIPALVELUT														
REKREATION O KULTUR														
JÄRJESTÖ- JA USKONNOLLINEN TOIM.														
ORGANISATIONER O RELIG. VERKS.														
MUUT PALVELUT- ÖVRIGA TJÄNSTER														
OO-T KAIKKIAAN- INALLES														
OO-T KAIKKIAAN (+ ASUUTOHTEISÖT) - INALLES (+ BOSTADSSAMFUNN)														

* EI SISÄLLÄ NETTOVUOKSIA - INNEHÄLLER ICKE NETTOFÖRÄNDRINGAR

LUOTTOJEN NOSTOT LUOTONANTAJASEKTOREITTAIN JA LUOTONSAAJASEKTOREITTAIN VUOSINELJÄNNEKSEN AIKANA, MILJ. MK
 UTTAG AV KREDITER ENLIGT KREDITGIVARENS OCH KREDITTAGARENS SEKTOR UNDER ÅRSKVARTALET, MILJ. MK

TAULU-TABELL: 2.1.1.5.1

	2	21	22	221	222	223	24	25	26	27	3	31	32	33	2..3
	RAHOITUS- LAITOKSET	SUOMEN PANKKI	RAHA- LAITOKSET	LIIKE- PANKIT	SÄÄSTÖ- PANKIT	OSUUS- PANKIT	VAKUUTUS- LAITOKSET	MUUT YKSIT. RAHOITUS- LAITOKSET	MUUT JULKIS. RAHOITUS- LAITOKSET	ULKOR. RAHOITUS- LAITOKSET	JULKIS- YHTEISÖT	VALTIO	KUNNAT:VALT. VAR. VALITE- TYT LAINAT	SOSTAALI- TURVA- RAHASTOT	2..3
	FINN- SÄÄSTÖ- LAITOKSET	FINLANDS BANK	PENNING- INSTITUT	SPÄR- BANKER	SPÄR- BANKER	ÄNDELS- BANKER	FÖR- SÄKRINGS- INSTITUT	ÖVR. PRIVATA FINANSIER. INSTITUT	RAHOITUS- LAITOKSET ÖVR. OFFENTL. FINANSIER. INSTITUT	UTLÄNDSKA FINANSIER. INSTITUT	OFFENTLIGA SAMMAN- SLUTNINGAR	STATEN	KOMMUNER:UR STATSREDEL FÖRREDELSE LÄN	SOCIAL- SKYDD- FONDER	2..3
1 YHTEISÖYRITYKSET -															
SAMMANSLUTNINGSFÖRETAG	31623,5	21,8	16465,5	13184,5	1636,6	1644,4	7359,5	4858,5	2459,2	458,9	175,3	73,0	0,1	102,2	31798,7
11 JULKISET YRITYKSET-OFFENTLIGA FÖRETAG	2953,6	-	915,6	903,9	11,7	-	1240,9	399,5	325,0	72,6	72,0	12,0	-	60,0	3025,5
12 YKSITYISET ULKOMALAISTEN YRITYKSET-															
PRIVATA UTLÄNNINGARS FÖRETAG	603,7	-	209,2	208,9	0,3	-	50,9	1,0	300,1	42,5	0,3	0,3	-	-	604,0
13 YKSITYISET SUOMALAISTEN YRITYKSET-															
PRIVATA FINLÄNDARES FÖRETAG	28066,2	21,8	15340,7	12071,7	1624,6	1644,4	6087,7	4458,1	1834,1	343,8	103,0	60,7	0,1	42,2	28169,2
22 RAHOITUSLAITOKSET-FINANSIERINGSINSTITUT	12353,7	64,6	10406,9	9995,0	110,4	301,5	417,8	955,6	508,8	-	188,5	188,5	-	-	12542,2
22 RAKENNUSTALOKSET-PENNINGINSTITUT	7792,5	64,6	7103,8	7030,4	40,8	32,6	127,9	493,5	2,7	-	187,6	187,6	-	-	7980,1
24 VAKUUTUSLAITOKSET-FÖRSÄKRINGSINSTITUT	80,2	-	2,6	0,0	2,5	0,1	67,2	10,3	-	-	-	-	-	-	80,2
25 MUUT YKSITYISET RAHOITUSLAITOKSET-															
ÖVRIGA PRIVATA FINANSIERINGSINSTITUT	4222,3	-	3136,8	2872,0	55,0	209,7	176,5	451,8	457,1	-	0,9	0,9	-	-	4223,2
26 MUUT JULKISET RAHOITUSLAITOKSET-															
ÖVRIGA OFFENTLIGA FINANSIERINGSINSTITUT	258,7	-	163,7	92,6	12,1	59,0	46,1	-	48,9	-	-	-	-	-	258,7
3 JULKISYHTEISÖT-OFFENTLIGA SAMMANSLUTN.	2819,3	-	811,6	734,5	24,3	52,8	1601,2	149,6	256,9	-	446,4	444,0	2,3	-	3265,6
31 VALTIO-STATEN	963,6	-	32,4	20,2	-	12,1	833,6	0,3	97,4	-	-	-	-	-	963,6
32 KUNNAT JA KUNTAJÄRJESTYKSIKÖT	1855,7	-	779,2	714,3	24,3	40,6	767,6	149,3	159,5	-	446,4	444,0	2,3	-	2302,0
4 VOITTOJA TAVOITTELEMATTOMAT															
YHTEISÖT-ICKE VINSTSYFTANDE															
SAMMANSLUTNINGAR	2386,8	-	1745,2	938,0	424,5	382,7	516,5	103,2	21,9	-	1383,7	1366,5	16,2	1,0	3770,5
SIITÄ: ASUNTUYHTEISÖT															
DÄRAV: BOSTADSAMFUND	1677,2	-	1280,6	665,7	320,5	294,4	351,9	44,7	-	-	1298,5	1284,9	13,6	-	2975,7
5 KOTITALOUDET-RUSHÄLL	14171,7	7,7	11718,0	4526,1	3451,6	3740,3	203,2	2153,5	74,8	14,4	468,7	119,9	348,8	-	14640,4
51 ELINKÄINONHARJOITTAJIEN KOTITALOUDET-															
NÄRINGSIDKARENS HUSHÄLL	2658,1	-	2287,3	599,6	501,5	1186,2	59,6	289,3	21,9	-	52,1	52,1	-	-	2710,1
54 PALKANSAAJAKOTITALOUDET-LÖNTAGAR-															
HUSHÄLL	10595,2	7,7	8574,1	3581,0	2815,3	2177,7	142,4	1805,9	50,6	14,4	403,8	67,8	336,0	-	10999,0
59 MUUT KOTITALOUDET-ÖVRIGA RUSHÄLL	918,5	-	856,6	345,5	134,8	376,3	1,2	58,3	2,3	-	12,8	-	12,8	-	931,2
6 ULKOMAAT-UTLANDET	5822,3	-	4438,5	4438,2	-	0,3	93,2	-	1235,7	54,9	71,6	71,6	-	-	5893,9
1-6 RAIKKIAAN-IVALLIES	69177,2	94,2	45585,7	33816,3	5647,4	6122,0	10191,3	8220,4	4557,3	528,3	2734,1	2263,6	367,4	103,2	71911,4
SIITÄ:LUOTONANTO VLEISÖLLE															
DÄRAV:UTLÄNING TILL ALLMÄNHETEN	50037,6	29,5	30707,9	19362,9	5537,0	5808,0	8846,8	7264,5	2715,5	473,4	2106,6	1636,1	367,4	103,2	52144,3

LUOTTOJEN NOSTOT LUOTONANTAJASEKTORITÄIN JA LUOTONSAAJATOIMIALOITTAIN VUOSINELJÄNNEKSEN AIKANA, MILLJ. MK
UTTAG AV KREDITER ENLIGT KREDITTIVARENS SEKTOR OCH KREDITTAGARENS NÄRINGSGRÄN UNDER ÅRSKVARTALET, MILLJ. MK

TAULU-TABELL: 2.1.2.5.1

	2	21	22	221	222	223	24	25	26	27	3	31	32	33	2..3
LUOTONANTAJASEKTORIT- KREDITTIVARESEKTORER:															
FINNAN- SÄKERINGS- INSTITUT		FINLANDS BANK	AFRÄNS- INSTITUT	BANKER	SPAR- BANKER	ANDELS- BANKER	FÖR- INSTITUT	ÖVR. PRIVATA ÖVR. OFFENTL. FINANSIER.	LAIKOKSET LAIKOKSET	ÖVLÄNDSKA FINANSIER.	OFFENTLIGA SAMMAN- FÖRMEDLADE	STATEN	KOMMUNER: UR STATSMEDEL	RABASTOT SOCIA- SKYDDS- FONDER	INVALLES
LUOTONSAAJIEN TOIMIALAT- KREDITTAGARENS NÄRINGSGRÄNAR:															
OO ERITTELEKÄTÖN ELINKEINOTOIMINTA- ODIFFERENTIERAD NÄRINGSVERKSAMHET	1458.5	-	583.7	510.0	34.4	31.3	299.0	569.0	3.9	2.9	-	-	-	-	1458.5
A MAATALOUS-, KALA- JA RIISTATALOUS															
JORDBRUK, FISKE, JAKT O JAKTVÅRD	1510.2	-	1232.4	127.7	322.6	782.1	56.4	209.2	12.3	-	38.7	38.7	-	-	1548.9
B NETSÄTALOUS- SKOGSBRUK	240.6	-	63.5	26.1	10.7	26.7	106.0	63.1	7.9	-	13.4	13.4	-	-	253.9
C KAIIVOS- JA KAIVANKAISTOIMINTA															
GRUVOR O MINERALBROT	217.7	-	145.7	124.2	10.1	11.4	12.0	51.5	8.6	-	4.7	4.7	-	-	222.4
D TEOLLISUUS- TILIVERKINGSINDUSTRI	9991.9	-	4783.2	4166.3	334.7	282.2	3071.4	1045.9	837.5	253.8	140.0	40.0	-	100.0	10131.9
E ENERGIA- JA VESIHUOLTO															
ENERGI- O VATTENFÖRSÖRNING	640.1	21.8	272.6	260.4	7.1	5.1	208.8	92.0	45.0	-	2.3	2.3	-	-	642.4
F RAKENTAMINEN- BYGGVERKSAMHET	3769.1	-	2392.8	1773.2	315.8	303.8	754.8	549.8	71.8	-	15.7	15.7	-	-	3784.9
G KAUPPA- HANDEL	6733.0	-	3998.0	3324.9	305.9	367.2	1214.1	1427.2	2.4	91.3	2.6	2.6	-	-	6735.5
H MAJOITUS- JA RAIVITSEMISTOIMINTA															
HOTELL- O RESTAURANGVERKS.	528.7	-	317.6	199.5	50.8	67.3	134.9	54.2	22.1	-	-	-	-	-	528.7
I KULJETUS- TRANSPORT	2565.1	-	773.1	494.6	143.3	135.1	325.9	303.5	1162.7	-	-	-	-	-	2565.1
J TIETOLIIKENNE															
POST- O TELEKOMUNIKATIONER	232.2	-	43.1	36.7	3.9	2.4	77.3	36.1	3.1	72.6	-	-	-	-	232.2
L KIINTEISTÖ-, PUHTAUS JA VUOKR. PALV.															
FASTIGHETS-, RENG.- O UTHYRN. TJÄNSTER	3764.8	-	2382.3	1568.5	309.2	504.6	800.0	441.3	103.1	38.1	2.3	0.0	0.1	2.2	3767.1
M TEKN. PALV. JA PALVELUT LIIKE-ELÄMÄLLE															
TEKN. TJÄNSTER O UPPDRAGSVERKS.	1559.0	-	1141.4	742.8	182.0	216.5	203.6	200.9	13.0	0.2	6.4	6.4	-	-	1565.5
O KOULUTUS JA TUTKIMUS															
UTBILDNING O FORSKNING	196.1	-	132.4	106.9	22.6	2.9	28.0	28.0	7.7	-	-	-	-	-	196.1
P TERVEYS- JA SOSIAALIPALVELUT															
HÄLSO-, SJUK- O SOCIALVÅRD	262.7	-	150.0	108.2	23.2	18.6	37.2	3.7	71.8	-	-	-	-	-	262.7
R VIRKISTYS- JA KULTTUURIPALVELUT															
REKREATION O KULTUR	286.0	-	198.9	134.4	35.2	29.3	36.2	9.9	40.9	-	1.3	1.3	-	-	287.2
S JÄRJESTÖ- JA USKONNOLLINEN TOIM.															
ORGANISATIONER O RELIG. VERKS.	59.2	-	18.4	12.0	1.1	5.4	38.3	2.5	-	-	-	-	-	-	59.2
T MUUT PALVELUT- ÖVRIGA TJÄNSTER	266.6	-	123.9	59.7	25.4	38.8	15.2	60.1	67.4	-	-	-	-	-	266.6
OO-T KAIRIKKAAN- INVALLES	34281.5	21.8	18752.8	13784.1	2138.1	2830.6	7419.1	5147.7	2481.1	458.9	227.3	125.1	0.1	102.2	34508.9
KAIRIKKAAN (* ASUNTOYHTIÖSÖT) - INVALLES (* POSTDASSAMFUND)	35958.7	21.6	20033.4	14449.8	2458.6	3125.0	7771.0	5192.4	2481.1	458.9	1525.8	1409.9	13.7	102.2	37484.5

LUOTOJEN KUOLETUKSET LUOTONANTAJASEKTORIEITTAIN JA LUOTONSAJASEKTORIEITTAIN VUOSINELJÄNNEKSEN AIKANA, MILJ. MK
AMORTERINGAR AV KREDITER ENLIGT KREDITTAGARENS OCH KREDITTAGARENS SEKTOR UNDER ÅRSKVARTALET, MILJ. MK

	2	21	22	221	222	223	24	25	26	27	31	32	33	2..3
	RAHOITUS- LAITOKSET	SUOMEN PANKKI	RAHA- LAITOKSET	LIIKE- PANKIT	SÄÄSTÖ- PANKIT	OSUUS- PANKIT	VAKUUTUS- LAITOKSET	MUUT YKSIT. RAHOITUS- LAITOKSET	MUUT JULKIS. RAHOITUS- LAITOKSET	ULKOM. RAHOITUS- LAITOKSET	VALTIO VAR. VALITE- TYT LAIMAT	KUNNAT:VALT. VAR. VALITE- TYT LAIMAT	SOSIAALI- TURVA- RAHASTOT	2..3
	FINAN- SIERINGS- INSTITUT	FINLANDS BANK	PENNING- INSTITUT	AFFÄRS- BANKER	SPAR- BANKER	ANDELS- BANKER	FÖR- SÄMNING- INSTITUT	ÖVR. PRIVATA FINANSIER. INSTITUT	ÖVR. PRIVATA FINANSIER. INSTITUT	UTLÄNDSKA FINANSIER. INSTITUT	STATEN	KOMMUNER:UR STATSREDEL FORMEDLADE LÅN	SOCIAL- SKYDDS- FONDER	
1 YHTEISÖYRITYKSET - SAMMANSLUTNINGSFÖRETAG	24350,8	133,2	14412,0	11352,5	1796,3	1263,3	3517,8	3951,9	1856,4	481,4	144,5	-	101,2	24596,5
11 JULKISET YRITYKSET-OFFENTLIGA FÖRETAG	1131,1	16,8	582,9	546,8	29,3	6,9	400,4	33,4	97,6	-	56,9	-	60,3	1248,3
12 YKSITYISET ULKOMALAISET YRITYKSET- PRIVATA UTLÄNDRARS FÖRETAG	141,8	2,1	66,8	66,4	0,3	0,1	23,9	3,4	2,5	43,1	0,3	-	-	142,1
13 KYSITYISET SUOMALAISTEN YRITYKSET- PRIVATA FINLANDARES FÖRETAG	23077,9	114,3	13762,4	10739,3	1766,7	1256,3	3093,6	3915,0	1754,3	438,2	87,3	-	40,9	23206,1
2 RAHOITUSLAITOKSET-FINANSIERINGSINSTITUT	8475,4	106,4	6284,1	6038,3	143,6	102,2	411,0	1053,6	611,8	8,4	366,1	-	-	8841,4
22 RAHALAITOKSET-PENNINGINSTITUT	3471,1	69,8	2875,3	2856,2	14,0	5,2	136,0	386,9	3,0	-	350,6	-	-	3821,7
24 VAKUUTUSLAITOKSET-FÖRSÄKRINGSINSTITUT	76,1	-	51,3	50,4	0,7	0,2	24,7	0,1	-	-	0,5	-	-	76,6
25 MUUT YKSITYISET RAHOITUSLAITOKSET- ÖVRIGA PRIVATA FINANSIERINGSINSTITUT	4353,9	18,2	2847,0	2702,3	97,2	47,5	241,8	666,7	573,4	6,9	4,6	-	-	4356,5
26 MUUT JULKISET RAHOITUSLAITOKSET- ÖVRIGA OFFENTLIGA FINANSIERINGSINSTITUT	574,2	18,4	510,4	429,3	31,7	49,4	8,5	-	35,4	1,6	10,4	-	-	584,6
3 JULKISYHTEISÖT-OFFENTLIGA SAMMANSLUTN.	1324,6	28,0	322,9	162,9	81,4	78,6	589,6	172,0	212,0	-	268,9	-	0,3	1593,5
31 VALTIO-STATEN	562,9	28,0	9,5	8,9	0,0	0,6	411,1	37,7	76,7	-	-	-	-	562,9
32 KUNNAT JA KUNTAINLIITOT-KOMMUNER OCH KOMMUNALFÖRBUND	761,6	0,0	313,4	153,9	81,4	78,0	178,5	134,3	135,3	-	268,9	-	0,3	1030,5
33 SOSIAALITURVARAHASTOT-SOCIALSKYDDS- FONDER	0,0	-	0,0	0,0	0,0	0,0	-	-	-	-	-	-	-	0,0
4 VOITTOA TAVOITTELEMATTOMAT YHTEISÖT-ICKE VINSTSYFTANDE SAMMANSLUTNINGAR	1156,3	-	950,8	568,6	225,5	156,7	133,9	52,9	18,6	-	157,0	0,4	2,1	1313,3
SIITÄ: ASUNTOYHTEISÖT DÄRAV: BOSTADSSAMFUND	769,5	-	692,1	417,5	159,0	115,5	62,1	15,3	-	-	144,0	0,4	-	913,5
5 KOTITALOUDET-HUSHÄLL	14161,5	5,1	12581,4	5202,6	3617,7	3761,1	115,5	1440,5	14,1	4,9	127,5	235,9	-	14524,9
SIITÄ: ELINKEINOHAJOITTAJIEN KOTITALOUDET- NÄRINGSIDKARENS HUSHÄLL	2904,8	-	2593,4	514,2	720,9	1358,3	31,6	266,2	13,6	-	89,6	0,9	-	2995,3
54 PALKANSAAJAKOTITALOUDET-LÄNTAGAR- HUSHÄLL	10344,8	5,1	9136,6	4343,7	2686,5	2106,3	83,5	1114,2	0,5	4,9	37,8	234,7	-	10617,3
59 MUUT KOTITALOUDET-ÖVRIGA HUSHÄLL	911,9	-	851,4	344,7	210,2	296,5	0,3	60,2	-	-	0,1	0,2	-	912,2
6 ULKOMMAAT-UTLANDET	3984,7	-	2978,5	2978,3	-	0,1	182,8	38,2	673,5	111,6	-	-	-	3984,7
1-6 KAIKKIÄÄN-ÄLLES SIITÄ: LUOTONANTO YLEISÖLLE DÄRAV: UTLÄNING TILL ALLMÄNHETEN	53453,2	272,7	37329,8	26303,2	5864,5	5362,1	4950,8	6709,2	3384,4	606,4	1401,0	236,2	103,6	54854,3
40430,2	138,4	28257,6	17277,6	5720,9	5259,1	3945,8	5579,7	2022,4	486,3	798,7	458,9	236,2	103,6	41228,9

LUOTTOJEN KOLETTUKSET LUOTONANTAJASEKTORITAIN JA LUOTONSAAJATOIMIALOITTAJAIN VUOSINELJÄNNEKSEN AIKANA, MILJ. MK
AMORTERINGAR AV KREDITER ENLIGT KREDITÖVARENS SEKTOR OCH KREDITTAGARENS NÄRINGSGRÄN UNDER ÅRSKVARTALET, MILJ. MK

TAULU-TABELL: 2.1.2.5.2

	2	21	22	221	222	223	24	25	26	27	3	31	32	33	2..3
	RABOITUS- LAITOKSET	SUOMEN PANKKI	RABA- LAITOKSET	LIKE- PANKIT	SÄÄSTÖ- PANKIT	OSUUS- PANKIT	VARUUTUS- LAITOKSET	MUUT YKSIT. RABOITUS- LAITOKSET	MUUT JULKIS. RABOITUS- LAITOKSET	ULKOM. RABOITUS- LAITOKSET	JULKIS- YHTEISÖT	VALTIO	KUNNAT; VALT. VAR. VÄLITE- TYT LAINAT	SOSIAALIS- TURVA- RAHASTOT	2..3
	FIWAN- SIERINGS- INSIITUT	FINLANDS BANK	PENNING- INSIITUT	APFÄRS- BANKER	SPAR- BANKER	ANDELS- BANKER	PÖR- SÄKINGS- INSIITUT	ÖVR. PRIVATA FINANSIER. INSIITUT	LAITOKSET ÖVR. OFFENTL. FINANSIER. INSIITUT	LAITOKSET UTLÄNDSKA FINANSIER. INSIITUT	OFFENTLIGA SAMFÄR- SLUTNINGAR	STATEN	KOMMUNER; UR STATSMEDEL FÖRBEDLADE LÄN	SOCIAL- SKYDDS- FONDER	2..3
OO ERITTELEMÄTÖN ELINKEINOTOIMINTA- ODIFFERENTIERAD NÄRINGSVERKSAMHET	1097,0	-	381,4	383,0	7,3	11,1	116,9	459,6	138,3	0,8	-	-	-	-	1097,0
A MAATALOUS-, KALJA- JA RIISTATALOUS JORDBRUK, FISKE, JAKT O JAKTVÄRD	1883,1	-	1653,7	164,1	481,9	1007,6	11,6	204,1	13,8	-	81,5	80,7	0,9	-	1964,6
B METSÄTALOUS- SKOGSBRUK	165,1	0,1	87,8	43,6	15,9	28,4	9,2	68,0	0,0	-	9,1	9,1	-	-	174,2
C KAIVOS- JA KAIVANNAISTOIMINTA GRUVOR O MINERALEROTT	168,3	-	109,3	82,8	14,0	12,5	7,9	47,9	3,2	-	-	-	-	-	168,3
D TEOLLISUUS- TILLVERKNINGSINDUSTRI E ENERGIA- JA VESIHUOLTO	7790,8	115,9	4439,1	3887,3	343,9	227,9	1616,6	736,5	522,7	360,0	220,8	120,1	-	100,7	8011,6
E ENERGI- O VÄTTERFÖRSÖRJNING F RAKENTAMISEN- BYGGVERKSAMHET	393,6	11,6	262,5	242,6	12,4	7,6	34,1	50,8	34,6	-	14,5	14,0	-	0,5	408,0
G KAUPPA- HANDEL H MAJOITUS- JA RAVITSEMISTOIMINTA	2632,5	-	1646,1	974,1	376,8	292,0	292,0	532,2	159,4	2,8	1,3	1,3	-	-	2633,8
I HOVELL- O RESTAURANGVERKS. I KULJETUS- TRANSPORT	6070,9	-	4097,2	3387,9	372,5	336,9	567,6	1277,1	38,0	91,0	2,2	2,2	-	-	6073,1
J MAJOITUS- JA RAVITSEMISTOIMINTA HOTELL- O RESTAURANGVERKS.	467,8	-	320,5	201,6	59,8	59,1	50,3	63,0	34,0	-	0,1	0,1	-	-	467,9
K TIENTOLIKENNE POST- O TELEKOMMUNIKATIONER	1810,5	4,7	628,0	317,0	168,8	142,1	272,9	163,8	740,9	0,2	0,0	0,0	-	-	1810,5
L KIINTEISTÖ-, PUHTAUS JA VUOKR. PALV. FASTIGHETS-, RENG. - O UTHYRN. TJÄNSTER	61,0	-	15,2	10,8	3,0	1,4	13,1	27,6	5,1	-	-	-	-	-	61,0
M TEKN. PALV. JA PALVELUT LIIKE-ELÄMÄLLE TEKN. TJÄNSTER O UPPDRAGSVERKS.	2374,3	0,1	1683,3	1006,6	407,7	269,1	414,0	233,5	18,7	24,7	0,6	0,6	-	-	2374,9
N KOUULUTUS JA TUTKIMUS UTBILDNING O FORSKNING	1693,9	-	1231,1	932,2	157,2	141,6	99,1	286,7	75,0	2,0	5,5	5,5	-	-	1699,3
O TERVEYS- JA SOSIAALIPALVELUT HÄLSO-, SJUK- O SOSIALVÄRD	72,3	-	58,8	32,2	20,7	5,8	4,4	5,7	3,3	-	-	-	-	-	72,3
P VIRKISTYS- JA KULTTUURIPALVELUT REKREATION O KULTUR	197,0	-	112,9	78,2	18,2	16,6	17,6	9,8	56,7	-	-	-	-	-	197,0
Q JÄRJESTÖ- JA USKONNOLLINEN TOIM. ORGANISATIONER O RELIG. VERKS.	165,9	-	117,0	77,8	21,2	18,0	10,1	28,6	10,1	-	0,7	0,7	-	-	166,6
R JÄRJESTÖ- JA USKONNOLLINEN TOIM. ORGANISATIONER O RELIG. VERKS.	34,2	-	15,3	9,7	3,0	2,6	4,5	0,5	14,0	-	-	-	-	-	34,2
S MUUT PALVELUT- ÖVRIGA TJÄNSTER OO-T KAIKKIAAN- INALLES	177,4	0,8	146,1	75,2	32,9	38,1	7,5	22,6	0,3	-	0,0	0,0	-	-	177,4
OO-T KAIKKIAAN- INALLES KAIKKIAAN (* ASUNTOYHTEISÖT) - INALLES (* BOSTADSAMFUND)	27255,6	133,2	17005,5	11866,7	2517,2	2621,5	3549,5	4218,1	1868,0	481,4	336,2	234,1	0,9	101,2	27591,8
	28025,1	133,2	17697,6	12284,2	2676,3	2737,1	3611,6	4233,3	1868,0	481,4	480,2	377,7	1,3	101,2	28505,3

LUOTONANTO LUOTONANTAJASEKTOREITTAIN JA LUOTONSAAJASEKTOREITTAIN VUOSINELJÄNNEKSEN LOPUSSA, MILJ.MK
KREDITTIVIRING ENLIGT KREDITTVÄRDENS SEKTOR I SLUTET AV ÅRSKVARTALET, MILJ.MK

TAULU-TABELL: 4.1.1.5.3

	2	21	22	221	222	223	24	25	26	27	3	31	32	33	2..3
	RAHOITUS- LAITOKSET	SUOMEN PANKKI	RABA- LAITOKSET	LIIKE- PANKIT	SÄÄSTÖ- PANKIT	OSUUS- PANKIT	VAKUUTUS- LAITOKSET	MUUT YKSIT. RAHOITUS- LAITOKSET	MUUT JULKIS. RAHOITUS- LAITOKSET	ULKOM. RAHOITUS- LAITOKSET	JULKIS- YRTEISÖT	VALTIO	KURRAT:VALT. VAR. VALITE- TURVA-	SOSIAALI- TURVA- RAASTOT	2..3
	FINAN- SIERINGS- INSTITUT	FINLANDS BANK	PENNING- INSTITUT	AFFÄRS- BANKER	SPAR- BANKER	ANDELS- BANKER	FÖR- SÄMNING- INSTITUT	ÖVR. PRIVATA FINANSIER. INSTITUT	ÖVRLANDSKA FINANSIER. INSTITUT	UTLÄNDSKA FINANSIER. INSTITUT	OFFENTLIGA SÄMNING- SLUTNINGAR	STATEN	KOMMUNER:UR STATSBEDEL FORMEDLADE LÅN	INHALLES SKYDD- FONDER	
1	YHTEISÖYRITYKSET - SAMMANSLUTNINGSFÖRETAG	306463.4	1671.3	173538.9	135884.3	24096.4	89369.6	28424.5	12854.1	604.9	2145.6	1785.0	0.6	360.0	308609.1
11	JULKISET YRITYKSET-OFFENTLIGA FÖRETAG	28945.5	482.0	10138.5	10008.1	91.0	15162.6	1436.0	1693.8	72.6	859.2	695.0	-	164.2	29804.7
12	YKSITYISET ULKOMALAISET YRITYKSET-	2545.8	12.5	798.3	790.2	4.9	1018.1	94.0	586.0	36.9	24.9	4.9	-	20.0	2570.7
13	YKSITYISET SUOMALAISTEN YRITYKSET-	274972.1	1176.9	162602.1	125085.9	24000.4	73188.9	26894.5	10614.3	495.4	1261.6	1085.1	0.6	175.8	276233.7
2	PRIVATA FINLANDRES FÖRETAG	71058.6	2355.0	57158.8	55266.8	786.9	8116.9	2639.7	701.8	86.2	9675.4	9675.4	-	-	80734.0
22	RAHALAITOKSET-PENNINGINSTITUT	44304.5	1176.8	39770.5	39697.1	39.5	2523.3	575.2	256.1	2.5	6856.5	6856.5	-	-	51160.9
24	VAKUUTUSLAITOKSET-FÖRSÄKRINGSINSTITUT	2044.8	-	1238.8	1171.2	22.0	801.9	4.1	-	-	35.6	35.6	-	-	2080.4
25	MUUT YKSITYISET RAHOITUSLAITOKSET-	20696.4	495.5	13645.8	11999.8	695.6	4118.1	2054.4	298.8	83.7	105.3	105.3	-	-	20801.7
26	ÖVRIGA PRIVATA FINANSIERINGSINSTITUT	4013.0	682.8	2503.7	2398.8	29.8	673.6	6.0	146.9	-	2678.0	2678.0	-	-	6691.0
27	ÖVRIGA OFFENTLIGA FINANSIERINGSINSTITUT	0.0	-	0.0	-	0.0	-	-	-	-	-	-	-	-	0.0
3	ULKOMALAISET RAHOITUSLAITOKSET-	25271.3	0.1	6165.4	4402.8	828.3	9303.3	5363.1	4390.6	48.8	14382.2	14370.8	9.7	1.8	39653.5
31	JULKISYRTEISÖT-OFFENTLIGA SAMMANSLUTN.	8773.2	-	193.4	156.4	0.9	5593.2	364.2	2573.5	48.8	-	-	-	-	8773.2
32	KUNNAT JA KUNTAALITUT-KOMMUNER	16490.7	0.1	5965.5	4245.0	825.6	3709.2	4998.9	1817.1	-	14382.2	14370.8	9.7	1.8	30873.0
33	SOSIAALITURVARAHOITUS-SOCIALSKYDD- FONDER	7.4	-	6.5	1.4	1.8	0.9	-	-	-	-	-	-	-	7.4
4	VOITTOA TAVOITTELEMÄTTÖMÄT YHTEISÖT-ICKE VINSTSYFTANDE SAMMANSLUTNINGAR	26044.2	-	17731.0	10804.4	4178.8	6841.0	1183.5	288.8	-	18306.7	18139.0	153.8	13.9	44350.9
	SIITÄ: ASUNTOYRTEISÖT	19520.9	-	13803.2	8580.7	3130.0	5027.1	538.	-	-	-	-	-	-	-
	DÄRAV: BOSTADSAMFUND	210338.2	111.5	195662.4	79515.5	57332.3	2471.5	11141.3	728.2	203.4	14309.8	2291.1	12018.7	-	224648.0
5	KOTITALOUDET-HUSHÅLL	40168.6	-	37640.7	6795.7	11717.6	559.8	1525.8	442.2	-	1992.8	1992.4	0.3	-	42161.4
51	ELINKEINOHAJOITTAJAIN KOTITALOUDET- NÄRINGSIDKARENS HUSHÅLL	156281.2	111.5	144424.3	66761.9	42900.2	1883.8	9374.6	283.7	203.4	12166.6	297.1	11869.4	-	168447.8
54	PALKANSAAJAKOTITALOUDET-LÖNTAGAR- HUSHÅLL	13888.4	-	13617.4	5957.8	2714.5	27.9	240.8	2.3	-	150.5	1.6	148.9	-	14038.9
59	MUUT KOTITALOUDET-ÖVRIGA HUSHÅLL	33718.5	-	22943.9	22941.7	1.0	981.3	1096.1	8629.4	67.7	825.8	825.8	-	-	34544.4
6	ULKOMAAT-UTLÄNDET	672894.3	4137.9	473220.4	308815.4	87223.6	117083.7	49848.2	27593.0	1011.1	59645.6	47087.2	12182.8	375.6	732540.0
1-6	KAIKKIANN-INHALLES SIITÄ: LUOTONANTO YLEISÖLLE DÄRAV: UTLÄNING TILL ALLMÄNHETEN	559336.6	1782.9	392917.7	230449.1	86433.1	102391.3	45748.2	15688.2	808.3	36961.6	24403.1	12182.8	375.6	596298.2

	2	21	22	221	222	223	24	25	26	27	3	31	32	33	2..3
	RABOITUS- LAITOKSET	SUOMEN PANKKI	RABA- LAITOKSET	LIHKE- PANKIT	SÄÄSTÖ- PANKIT	OSUUS- PANKIT	VAKUUTUS- LAITOKSET	MUUT YKSIT. RABOITUS- LAITOKSET	MUUT JULKIS. RABOITUS- LAITOKSET	ULKOM. RABOITUS- LAITOKSET	JULKIS- YHTEISÖT	VALTIO	KUNNAT:VALT. VAR. VÄLITE- TYT LAINAT	SOSIAALI- TURVA- RABASTOT	2..3
	FINAN- SIERINGS- INSTITUT	FINLANDS BANK	PERMING- INSTITUT	APFÄRS- BANKER	SPAR- BANKER	ANDELS- BANKER	FÖR- SÄKRINGS- INSTITUT	ÖVR.PRIVATA FINANSIER. INSTITUT	ÖVR.OFFENTL. FINANSIER. INSTITUT	UTLÄNDSKA FINANSIER. INSTITUT	OFFENTLIGA SAMMAN- SLUTNINGAR	STATEN	KOMMUNER:UR STATSMEDEL FORMEDLADE LÄN	SOCIAL- SKYDDS- FONDER	INALLLES
OO ERIITELMÄTÖN ELINKEINOIMINTA- ODIFFERENTIERAD NÄRINGSVERKSAMHET	6945,0	-	4535,0	3510,3	269,0	755,7	873,7	1494,0	6,0	36,3	0,2	0,2	-	-	6945,2
A MAATALOUS-, KALA- JA RIISTATALOUS JORDBRUK, FISKE, JAKT O JAKTVÄRD	26045,7	-	24154,6	2158,0	8078,3	13918,3	443,2	1224,5	223,4	-	726,5	726,2	0,3	-	26772,3
B METSÄTALOUS- SKOGSBRUK	1566,3	-	894,7	353,3	221,5	317,9	432,2	230,9	8,5	-	1269,4	1269,4	-	-	2835,7
C KAIIVOS- JA KAIVANNAISTOIMINTA	1367,5	0,1	832,8	544,7	167,8	120,4	206,6	291,8	36,2	-	188,1	188,1	-	-	1555,6
D TEOLLISUUS- TILVÄRKNINGSINDUSTRI	114817,3	1486,6	55798,0	49240,9	4202,0	2355,0	41695,4	7598,1	7881,2	358,1	1095,1	949,1	-	146,0	115912,4
E ENERGIA- JA VESIEUVOITTO	7244,7	115,1	3990,1	3681,8	245,9	62,4	1972,9	1053,6	113,0	-	291,9	227,7	-	64,2	7536,6
F RAKENTAMINEN- BYGGVERKSAMHET	29521,1	0,0	20466,4	13717,2	4453,9	2295,3	6421,8	2508,9	122,2	1,8	276,9	176,9	-	100,0	29798,0
G KAUPPA- HANDEL	64761,9	-	41658,7	31750,8	5842,4	4065,4	17405,2	5161,6	503,7	32,7	85,1	62,5	-	22,6	64847,0
H MAJOITUS- JA RAVITSEMISTOIMINTA	8011,9	-	5066,2	3313,1	1243,5	509,6	1923,6	564,8	457,3	-	36,2	14,7	-	21,5	8048,0
I KULJETUS- TRANSPORT	18519,0	66,7	9805,6	6099,0	2155,3	1551,2	5100,9	1182,6	2356,0	7,3	4,8	1,3	-	3,5	18523,8
J TIETOLIIKENNE	1731,2	-	374,1	172,3	128,2	73,6	823,3	136,2	325,0	72,6	-	-	-	-	1731,2
L KIINTEISTÖ-, PUHTAUS JA VUOKR. PALV.	35910,2	0,3	22413,2	13755,8	4966,1	3691,3	6521,3	6328,2	567,4	79,7	25,3	22,5	0,6	2,2	35935,5
M TEKNI. TÄJÄNSTER O UTHYR. TÄJÄNSTER	20649,8	-	15092,9	10990,8	2354,7	1747,4	3859,1	1354,4	327,0	16,4	106,1	106,1	-	-	20755,9
O KOULUTUS JA TUTKIMUS	1023,4	-	601,3	324,2	200,8	76,3	307,9	105,0	9,2	-	2,0	2,0	-	-	1025,4
P TERVEYS- JA SOSIAALIPALVELUT	2321,1	-	1616,7	1097,8	290,8	228,0	551,8	111,7	41,0	-	-	-	-	-	2321,1
R VIRKISTYS- JA KULTTUURIPALVELUT	3260,5	-	1983,9	1287,1	393,8	303,0	763,2	291,5	221,9	-	30,3	30,3	-	-	3290,7
S JÄRJESTÖ- JA USKONNOLLINEN TOIM.	773,5	-	276,9	127,8	33,1	116,0	397,7	80,0	18,9	-	-	-	-	-	773,5
T MUUT PALVELUS- ÖVRICA. VERKS.	2162,1	2,5	1618,4	552,9	566,9	498,7	230,0	232,6	78,7	-	0,6	0,6	-	-	2162,7
OO-T KAIKKIAAN- INALLLES	346632,1	1671,3	211179,6	142680,0	35814,0	32685,7	89929,5	29950,4	13296,3	604,9	4136,4	3777,5	1,0	360,0	350770,5
KAIKKIAAN (+ ASUNTOYHTEISÖT) - INALLLES (+ POSTADSSAMFUND)	366153,0	1671,3	224982,9	151260,7	38943,9	34778,2	94956,7	30489,2	13448,0	604,9	20412,4	19920,3	132,1	360,0	386565,4

TILASTOKESKUS-STATISTIKCENTRALEN: VT23

17.5.1991

LUOTTOVIRTATILASTO IV NELJÄNNESEN 1990-STATISTIKEN ÖVER KREDITSTRÖMMEN IV KVARTALET 1990

TAULU-TABELL:5.1.0.5.0

ASUNTO- JA KULUTUSLUOTOT EDELLISEN VUODEN LOPUSTA LÄHTIEN, MILJ.MK
BOSTADS- OCH KONSUMTIONSKREDITER FRÅN SLUTET AV FÖREGÅENDE ÅR.MILJ.MK

KÄYTTÖTARKOITUS- ANVÄNDNINGSSYFTE:	ASUIN- RAKENNUKSET	OSAKKEET JA OSUDET	ASUNTO- LUOTOT YHTEENSÄ	OPINNOT STUDIER	KESTO- KULUTUS- LUOTOT VARAKTIGA KONSUM- TIONSVAROR	MUUT KULUTUS- LUOTOT ÖVRIGA KONSUMTIONSKREDITER	KULUTUS- LUOTOT YHTEENSÄ KONSUMTIONSKREDITER INALLES
+ NOSTOT I NELJÄNNESEN AIKANA- UTTAGE UNDER DET I KVARTALET	4431,9	3485,3	7917,2	749,4	1683,9	2025,5	4458,8
- KUOLETUKSET I NELJÄNNESEN AIKANA- AMORTERINGAR UNDER DET I KVARTALET	2883,7	3138,9	6022,6	146,2	1929,2	2055,6	4130,9
+/-ARVOSTUKSET-VÄRDERINGAR *)	162,3	-68,1	94,4	-68,8	-120,1	290,2	101,2
- LUOTTOKANTA I NELJÄNNESEN LOPUSSA KREDITBESTÄNDET I SLUT.AV I KVARTALET	90144,1	67232,7	157376,7	10790,3	16555,8	15533,2	42879,3

+ NOSTOT II NELJÄNNESEN AIKANA- UTTAGE UNDER DET II KVARTALET	6652,4	5376,1	12028,5	513,5	2663,2	2746,5	5923,2
- KUOLETUKSET II NELJÄNNESEN AIKANA- AMORTERINGAR UNDER DET II KVARTALET	3591,2	3744,2	7335,4	632,0	2314,1	2356,2	5302,3
+/-ARVOSTUKSET-VÄRDERINGAR *)	49,9	46,1	96,1	-0,1	-1,3	-237,7	-239,2
- LUOTTOKANTA II NELJÄNNESEN LOPUSSA KREDITBESTÄNDET I SLUT.AV II KVARTAL.	93255,2	68910,7	162165,9	10671,8	16903,5	15685,7	43261,0

+ NOSTOT III NELJÄNNESEN AIKANA UTTAGE UNDER DET III KVARTALET	5949,0	3730,6	9679,5	519,9	2048,7	2388,9	4957,6
- KUOLETUKSET III NELJÄNNESEN AIKANA AMORTERINGAR UNDER DET III KVARTALET	3079,5	2995,0	6074,5	188,1	2054,7	2033,3	4276,2
+/-ARVOSTUKSET-VÄRDERINGAR *)	-15,6	104,6	89,0	7,5	101,1	-26,6	82,0
- LUOTTOKANTA III NELJÄNNESEN LOPUSSA KREDITBESTÄNDET I SLUT. AV III KVARTAL.	96109,0	69750,9	165859,9	11011,0	16998,6	16014,7	44024,4

+ NOSTOT IV NELJÄNNESEN AIKANA UTTAGE UNDER DET IV KVARTALET	6119,0	3367,2	9486,3	723,2	1758,9	2836,4	5318,6
- KUOLETUKSET IV NELJÄNNESEN AIKANA AMORTERINGAR UNDER DET IV KVARTALET	3773,6	3741,0	7514,7	511,3	2166,2	2332,3	5009,9
+/-ARVOSTUKSET-VÄRDERINGAR *)	-469,7	-281,9	-751,6	13,0	-162,2	-112,4	-261,6
- LUOTTOKANTA IV NELJÄNNESEN LOPUSSA KREDITBESTÄNDET I SLUT.AV IV KVARTAL.	97984,7	69095,1	167079,8	11236,0	16429,1	16406,5	44071,5

+ NOSTOT YHTEENSÄ EDELLISEN VUODEN LOPUSTA LÄHTIEN UTTAGE INALLES FRÅN SLUTET AV FÖRE- GÅENDE ÅR	23152,3	15959,2	39111,5	2506,1	8154,7	9997,3	20658,2
- KUOLETUKSET YHTEENSÄ EDELLISEN VUODEN LOPUSTA LÄHTIEN AMORTERINGAR INALLES FRÅN SLUTET AV FÖREGÅENDE ÅR	13328,0	13619,2	26947,2	1477,6	8464,3	8777,4	18719,3
+/-ARVOSTUKSET EDELLISEN VUODEN LOP.LÄHT. VÄRDERINGAR FRÅN SLUTET AV FÖREG.ÅR *)	-273,1	-199,3	-472,2	-48,4	-182,5	-86,4	-317,5

*) ARVOSTUKSIIN SISÄLTYY KIRJAUSOIKKAISUJA SEKÄ PANKKILAKOSTA JOHTUVIA KIRJAUSVIIVEITÄ
VÄRDERINGARNA INNEHÅLLER OCKSÅ BOKFÖRINGSKORRIGERINGAR SAMT BOKFÖRINGSUPPSKOV BEROENDE PÅ BANKSTREJKEN

	2	21	22	221	222	223	24	25	26	27	3	31	32	33	2..3
	RAHOITUS- LAITOKSET	SUOMEN PANKKI	RANA- LAITOKSET	LIIKE- PANKIT	SÄÄSTÖ- PANKIT	OSUUS- PANKIT	VAKUUTUS- LAITOKSET	MUUT YKSIT. RAHOITUS- LAITOKSET	MUUT JULKIS. RAHOITUS- LAITOKSET	ULKOM. RAHOITUS- LAITOKSET	JULKIS- YHTEISÖT	VALTIO	KUNNAT-VAIT. VAR. VÄLITE-	SOSIAALI- TURVA- RAHASTOT	2..3
	FINNAN- SIERINGS- INSTITUT	FINLANDS BANK	PENNING- INSTITUT	APPAARS- BANKER	SPAR- BANKER	ARDELS- BANKER	FÖR- SÄKRINGS- INSTITUT	ÖVR. PRIVATA FINANSIER. INSTITUT	ÖVR. OFFENTL. FINANSIER. INSTITUT	UTLÄNDSKA FINANSIER. INSTITUT	OFFENTLIGA SAMMAN- SLUTNINGAR	STATEN	KOMMUNER UR STATSMEDEL FÖRMEDEL LÅN	SOCIAL- SKYDDS- FONDER	INLLES
ASUNTOLUOTOT- BOSTADSKREDITER	7038.9	8.1	6592.0	3501.0	1552.4	1538.6	255.6	179.9	0.2	3.1	878.3	725.6	152.6	-	7917.2
* NOSTOT I NELLÄNNESEN AIKANA- UTTAG UNDER DET I KVARTALET															
- KUOLETUKSET I NELLÄNNESEN AIKANA- AMORTERINGAR UNDER DET I KVARTALET	5923.5	4.9	5214.7	2978.6	1179.8	1056.3	111.6	85.3	0.2	506.8	99.1	49.9	48.9	0.3	6022.6
+/-ARVOSTUKSET-VÄRDERINGAR *)	94.3	-	98.2	3584.9	-3486.7	-	8.3	-12.1	-0.0	-	-	-	-	-	94.4
- LUOTTOKANTA I NELLÄNNESEN LOPUSSA KREDITBESTÄNDET I SLUT. AV I KVARTALET	127958.4	103.7	118106.3	56827.9	32734.2	28544.2	6172.6	3265.3	202.3	108.2	29418.3	17329.2	12086.5	2.6	157376.7
* NOSTOT II NELLÄNNESEN AIKANA- UTTAG UNDER DET II KVARTALET															
- KUOLETUKSET II NELLÄNNESEN AIKANA- AMORTERINGAR UNDER DET II KVARTALET	10953.3	9.1	10227.1	4963.1	2489.1	2774.8	305.9	397.0	0.7	13.4	1075.2	823.3	251.8	-	12028.5
+/-ARVOSTUKSET-VÄRDERINGAR *)	6782.6	5.0	6468.3	3105.2	1742.5	1620.6	146.7	147.3	0.2	15.1	552.8	159.1	393.4	0.3	7335.4
- LUOTTOKANTA II NELLÄNNESEN LOPUSSA KREDITBESTÄNDET I SLUT. AV II KVARTAL.	96.1	-	3.8	3.8	0.0	-	27.1	65.1	0.0	-	-	-	-	-	96.1
* NOSTOT III NELLÄNNESEN AIKANA- UTTAG UNDER DET III KVARTALET															
- KUOLETUKSET III NELLÄNNESEN AIKANA- AMORTERINGAR UNDER DET III KVARTALET	8604.2	5.5	7788.2	3254.0	2107.6	2426.6	350.2	439.4	1.3	19.5	1075.3	710.4	364.9	-	9679.5
+/-ARVOSTUKSET-VÄRDERINGAR *)	5721.7	4.5	5442.1	2539.7	1443.9	1458.5	124.5	129.0	0.7	20.9	352.9	93.7	258.9	0.3	6074.5
- LUOTTOKANTA III NELLÄNNESEN LOPUSSA KREDITBESTÄNDET I SLUT. AV III KVARTAL.	89.0	-	95.3	95.3	0.0	0.0	-0.6	-5.6	-0.0	-	-	-	-	-	89.0
* NOSTOT IV NELLÄNNESEN AIKANA- UTTAG UNDER DET IV KVARTALET															
- KUOLETUKSET IV NELLÄNNESEN AIKANA- AMORTERINGAR UNDER DET IV KVARTALET	135196.8	108.9	124310.4	59499.2	34144.6	30666.6	6584.1	3884.9	203.5	105.1	30663.1	18610.1	12050.9	2.0	165859.9
+/-ARVOSTUKSET-VÄRDERINGAR *)	7748.6	7.7	6868.3	3196.2	1749.7	1922.4	505.8	360.2	3.8	2.9	1737.7	1371.4	366.3	-	9486.3
- LUOTTOKANTA IV NELLÄNNESEN LOPUSSA KREDITBESTÄNDET I SLUT. AV IV KVARTAL.	7124.7	5.1	6803.5	3201.5	1867.1	1734.9	174.8	133.2	1.6	6.5	389.9	154.8	234.9	0.3	7514.7
* NOSTOT YHTEENSÄ EDELLISEN VUODEN LOPUSTA LÄHTIEN															
- KUOLETUKSET YHTEENSÄ EDELLISEN VUODEN LOPUSTA LÄHTIEN	155069.0	111.5	123631.0	58749.7	34027.3	30854.0	6916.2	4103.3	205.6	101.5	32010.8	19826.7	12182.3	1.8	167079.8
+/-ARVOSTUKSET EDELLISEN VUODEN LOP. LÄHT.															
- KUOLETUKSET EDELLISEN VUODEN LOP. LÄHT.	34345.1	30.5	31475.6	14914.3	7898.9	8662.4	1417.6	1376.5	6.1	38.9	4766.4	3630.7	1139.7	-	39111.5
+/-ARVOSTUKSET EDELLISEN VUODEN LOP. LÄHT.															
- KUOLETUKSET EDELLISEN VUODEN LOP. LÄHT.	25552.4	19.5	23928.5	11825.1	6233.2	5870.3	557.6	494.9	2.7	549.3	1394.8	457.5	936.1	1.2	26947.2
+/-ARVOSTUKSET EDELLISEN VUODEN LOP. LÄHT.															
- KUOLETUKSET EDELLISEN VUODEN LOP. LÄHT.	-472.3	-	-546.9	2939.7	-3486.6	-	35.9	38.8	-	-	-	-	-	-	-472.2

*) ARVOSTUKSIIN SISÄLTYY MYÖS KIRJAINKOKOJAUS JA SEKK PANKKILAKOSTA JOHTUVIA KIRJAINKOKOJAUSIA
VÄRDERINGARNA INNEHÄLLER OCKSÅ BOKFÖRINGSKORRIGERINGAR SAMT BOKFÖRINGSUPPSKOV BERÖENDE PÅ BANKSTREJKEN

LUOTTOVIRTATILASTO IV NELJÄNNES 1990-STATISTIKEN ÖVER KREDITSTRÖMMEN IV KVARTALET 1990

KULUTUSLUOTO LUOTONANTAJASEKTORITAIN EDELLISEN VUODEN LOPUSTA LÄHTIEN, MILJ.MK

TAULU-TABELL: 5.1.0.5.2

	2	21	22	221	222	223	24	25	26	27	3	31	32	33	2..3
	RAHOITUS- LAITOKSET	SUOMEN PANKKI	RANA- LAITOKSET	LIIKE- PANKIT	SÄÄSTÖ- PANKIT	OSUUS- PANKIT	VAKUUTUS- LAITOKSET	MUUT YKSIT. RAHOITUS- LAITOKSET	MUUT JULKIS. RAHOITUS- LAITOKSET	ULKOM. RAHOITUS- LAITOKSET	JULKIS- YHTEISÖT	VALTIO	KUNNAT:VALT. VAR. VÄLITE-	SOSIAALI- TURVA- TURVA- RABASTOT	2..3
	FINAN- SIERING- INSTITUT	FINLANDS BANK	PENNING- INSTITUT	BANKER	SPAR- BANKER	ANDELS- BANKER	FÖR- SÄKRINGS- INSTITUT	ÖVR. PRIVATA FINANSIER. INSTITUT	ÖVLÄNDSKA FINANSIER. INSTITUT	UTLÄNDSKA FINANSIER. INSTITUT	OFFENTLIGA SAMMAN- SLUTTHINGAR	STATEN	KOMMUNER:UR STATSKEDEL FÖRMEDELADE LÅN	SOCIAL- SKYDDSS- FONDER	INALLES
↓ NOSTOT I NELJÄNNESEN AIKANA -															
UTTAG UNDER DET II KVARTALET	4458,8	-	3195,5	1424,0	784,3	987,3	9,2	1205,8	30,3	17,9	-	-	-	-	4458,8
- KUOLETUKSET I NELJÄNNESEN AIKANA -															
AMORTERINGAR UNDER DET I KVARTALET	4130,9	-	3060,5	1533,2	641,4	885,9	7,8	690,2	13,5	358,9	-	-	-	-	4130,9
+/-ARVOSTUKSET-VÄRDERINGAR *)	101,2	-	-78,7	1799,4	-1878,2	-	-	179,5	-	0,5	-	-	-	-	101,2
- LUOTTOKANTA I NELJÄNNESEN LOPUSSA	42879,3	-	36254,0	17050,9	10121,9	9081,2	103,8	6072,7	216,4	232,5	-	-	-	-	42879,3
KREDITBESTÄNDET I SLUT. AV I KVARTALET	-	-	-	-	-	-	-	-	-	-	-	-	-	-	-
↑ NOSTOT II NELJÄNNESEN AIKANA -															
UTTAG UNDER DET II KVARTALET	5923,2	-	4378,0	1922,4	1019,4	1436,3	9,7	1535,3	-	0,2	-	-	-	-	5923,2
- KUOLETUKSET II NELJÄNNESEN AIKANA -															
AMORTERINGAR UNDER DET II KVARTALET	5302,3	-	3883,0	1875,9	815,3	1191,8	8,0	1411,1	0,0	0,2	-	-	-	-	5302,3
+/-ARVOSTUKSET-VÄRDERINGAR *)	-239,2	-	-52,7	-52,7	-	-	-0,0	-186,4	-	-	-	-	-	-	-239,2
- LUOTTOKANTA II NELJÄNNESEN LOPUSSA	43261,0	-	36696,2	17044,6	10326,0	9325,6	105,4	6010,5	216,4	232,5	-	-	-	-	43261,0
KREDITBESTÄNDET I SLUT. AV II KVARTAL.	-	-	-	-	-	-	-	-	-	-	-	-	-	-	-
↑ NOSTOT III NELJÄNNESEN AIKANA -															
UTTAG UNDER DET III KVARTALET	4957,6	-	4003,9	1491,9	1030,0	1482,0	9,2	942,9	-	1,5	-	-	-	-	4957,6
- KUOLETUKSET III NELJÄNNESEN AIKANA -															
AMORTERINGAR UNDER DET III KVARTALET	4276,2	-	3502,5	1458,2	807,1	1237,2	4,7	768,1	0,0	0,9	-	-	-	-	4276,2
+/-ARVOSTUKSET-VÄRDERINGAR *)	82,0	-	-29,9	-29,9	-	-	-2,5	116,9	-	-2,5	-	-	-	-	82,0
- LUOTTOKANTA III NELJÄNNESEN LOPUSSA	44024,4	-	37167,8	17048,5	10549,0	9570,4	107,4	6302,1	216,4	230,7	-	-	-	-	44024,4
KREDITBESTÄNDET I SLUT. AV III KVARTAL.	-	-	-	-	-	-	-	-	-	-	-	-	-	-	-
↑ NOSTOT IV NELJÄNNESEN AIKANA -															
UTTAG UNDER DET IV KVARTALET	5318,6	-	3711,5	1412,3	901,1	1398,0	14,2	1482,4	110,2	0,3	-	-	-	-	5318,6
- KUOLETUKSET IV NELJÄNNESEN AIKANA -															
AMORTERINGAR UNDER DET IV KVARTALET	5009,9	-	4083,8	1689,3	972,2	1422,4	6,1	919,6	0,0	0,4	-	-	-	-	5009,9
+/-ARVOSTUKSET-VÄRDERINGAR *)	-261,6	-	-169,6	-169,6	0,0	-	-0,1	49,0	-	-140,8	-	-	-	-	-261,6
- LUOTTOKANTA IV NELJÄNNESEN LOPUSSA	44071,5	-	36625,8	16601,9	10478,0	9546,0	115,4	6913,9	326,6	89,8	-	-	-	-	44071,5
KREDITBESTÄNDET I SLUT. AV IV KVARTAL.	-	-	-	-	-	-	-	-	-	-	-	-	-	-	-
↑ NOSTOT YHTEENSÄ EDELLISEN VUODEN															
LOPUSTA LÄHTIEN	20658,2	-	15289,0	6250,6	3734,9	5303,5	42,3	5166,4	140,6	19,9	-	-	-	-	20658,2
UTTAG INALLES FRÅN SLUTET AV FÖRE- GÅENDE ÅR	18719,3	-	14529,9	6556,6	3235,9	4737,4	26,6	3789,0	13,5	360,3	-	-	-	-	18719,3
- LUOTTOKANTA YHTEENSÄ EDELLISEN VUODEN	-	-	-	-	-	-	-	-	-	-	-	-	-	-	-
LOPUSTA LÄHTIEN	-317,5	-	-330,9	1547,1	-1878,2	-	-2,7	158,9	-	-142,8	-	-	-	-	-317,5
AMORTERINGAR INALLES FRÅN SLUTET AV FÖREGÅENDE ÅR	-	-	-	-	-	-	-	-	-	-	-	-	-	-	-
+/-ARVOSTUKSET EDELLISEN VUODEN LOP. LÄHT. VÄRDERINGAR FRÅN SLUTET AV FÖREG.ÅR *)	-	-	-	-	-	-	-	-	-	-	-	-	-	-	-

*) ARVOSTUKSIIN SISÄLTYY MYÖS KIRJANUSOIKKAISUJA SEKÄ PANKKILUKOSTA JOHTUVIA KIRJANUSVILPEITÄ
VÄRDERINGARNA INNEHÄLLER OCKSÅ BOKFÖRINGSKORRIGERINGAR SAMT BOKFÖRINGSUPPSKOV BERÖENDE PÅ BANKSTREJKEN

ASUNTO- JA KULUTUSLUOTOT LUOTONSAAJAN SEKTORIIN MUKAAN EDLLISEN VUODEN LOPUSTA LAHTIEN, MILJ.MK
 BOSTADS- OCH KONSUMTIONSKREDITER ENLIGT KREDITTAGARENS SEKTOR FRÅN SLUTET AV FÖREGÅENDE ÅR, MILJ.MK

	ASUINRAKENNUKSET		OSAKKEET JA OSUDET		ASUNTOLUOTOT YHTEENSÄ		OPINNOT		KESTOKULUTUSTAVARAT		MUUT KULUTUSLUOTOT		KULUTUSLUOTOT		
	BOSTADS- BYGNADET	OSAKKEET OCH ANDELAR	ASUNTO- LUOTOT	OSUDET	BOSTADS- KREDITER	YHTEENSÄ	STUDIEN	OSTO- KREDITER	VARAKTIGA	KONSUMTIONSKREDITER	OSTO- KREDITER	AMORTER- INGAR	YHTEENSÄ	KONSUMTIONSKREDITER	OSTO- KREDITER
1 YHTEISÖYRITYKSET - SAMMANSLL.FÖRETAG	1554,9	985,3	1027,7	899,5	2582,6	1884,8	-	-	-	-	-	-	-	-	-
2 RAHOITUSLAITOKSET-FINANSIERINGSINSTITUT	173,7	53,2	136,8	33,3	310,5	86,5	-	-	-	-	-	-	-	-	-
3 JULKISYHTEISÖT-OFFENTLIGA SAMMANSLUTN.	295,9	105,5	27,8	34,8	323,7	140,3	-	-	-	-	-	-	-	-	-
4 YKSITYISET VOITTOA TAVOITTELEMATTOMAT															
YHTEISÖT-PRIVATA ICKE VINSTSYFTANDE															
SAMMANSLUTNINGAR	7305,0	2494,3	583,8	312,2	7888,8	2806,4	-	-	-	-	-	-	-	-	-
5 KOTITALOUDET-HUSHÄLL	13822,8	9689,8	14183,0	12339,4	28005,8	22029,1	2506,1	1477,6	8154,7	8464,2	9997,3	8777,4	20658,1	18719,3	
51 ELINKEINONHARJOITTAJAIN KOTITALOUDET-															
NÄRINGSIDKARENS HUSHÄLL	1222,0	1084,7	488,7	527,0	1710,7	1611,7	7,7	9,6	816,7	858,2	1181,1	1136,2	2005,5	2004,0	
54 PALKANSAAJAKOTITALOUDET-LÖNTAGAR-															
HUSHÄLL	12045,6	8253,7	12624,9	11003,2	24670,5	19256,8	855,8	1086,6	6848,5	7077,1	8352,7	7216,4	16057,0	15380,0	
59 MUUT KOTITALOUDET-ÖVRIGA HUSHÄLL	555,3	351,3	1069,3	809,2	1624,7	1160,5	1642,6	381,5	489,5	529,0	463,5	424,8	2595,6	1335,2	
1-5 KAIKIKKAAN-INALLES	23152,3	13328,0	15959,2	13619,2	39111,5	26947,2	2506,1	1477,6	8154,7	8464,3	9997,3	8777,4	20658,2	18719,3	

ASUNTO- JA KULUTUSLUOTOT LUOTONSAAJAN SEKTORIIN MUKAAN VUORINÄÄNNÄKSEN LOPUSSA, MILJ.MK
 BOSTADS- OCH KONSUMTIONSKREDITER ENLIGT KREDITTAGARENS SEKTOR I SLUTET AV ÅRSKVARTALET, MILJ.MK

	ASUIN- OSAKKEET JA OSUDET		ASUNTO- LUOTOT		OPINNOT		KESTO- KULUTUS- LUOTOT		MUUT KULUTUS- LUOTOT		KULUTUS- LUOTOT	
	RAKENNUKSET	OSUDET	YHTEENSÄ	ASUNTO- LUOTOT	STUDIEN	OPINNOT	VARAKTIGA	KONSUMTIONSKREDITER	OSTO- KREDITER	AMORTER- INGAR	YHTEENSÄ	KONSUMTIONSKREDITER
1 YHTEISÖYRITYKSET - SAMMANSLL.FÖRETAG	4186,1	3162,2	7348,3	-	-	-	-	-	-	-	-	-
2 RAHOITUSLAITOKSET-FINANSIERINGSINSTITUT	462,8	390,8	853,5	-	-	-	-	-	-	-	-	-
3 JULKISYHTEISÖT-OFFENTLIGA SAMMANSLUTN.	2228,3	160,8	2389,1	-	-	-	-	-	-	-	-	-
4 YKSITYISET VOITTOA TAVOITTELEMATTOMAT												
YHTEISÖT-PRIVATA ICKE VINSTSYFTANDE												
SAMMANSLUTNINGAR	32735,9	1181,0	33917,0	-	-	-	-	-	-	-	-	-
5 KOTITALOUDET-HUSHÄLL	58371,6	64200,4	122572,0	11236,0	16429,1	16406,5	44071,5	3465,4	1781,0	13954,3	33050,9	7553,2
51 ELINKEINONHARJOITTAJAIN KOTITALOUDET-												
NÄRINGSIDKARENS HUSHÄLL	5816,9	1765,0	7581,9	55,7	1628,8	1781,0	3465,4	16406,5	1781,0	13954,3	33050,9	7553,2
54 PALKANSAAJAKOTITALOUDET-LÖNTAGAR-												
HUSHÄLL	50890,7	59006,2	109896,9	5175,9	13920,8	13954,3	33050,9	16406,5	1781,0	13954,3	33050,9	7553,2
59 MUUT KOTITALOUDET-ÖVRIGA HUSHÄLL	1664,0	3429,2	5093,1	6004,4	879,6	671,2	7553,2	16406,5	1781,0	13954,3	33050,9	7553,2
1-5 KAIKIKKAAN-INALLES	97984,7	69095,1	167079,8	11236,0	16429,1	16406,5	44071,5	3465,4	1781,0	13954,3	33050,9	7553,2

17.5.199

TILASTOKESKUS-STATISTIKCENTRALLEN: VT23
 LUOTTOVIRTAUSTILASTO IV NELJÄNNES 1990-STATISTIKEN ÖVER KREDITSTRÖMMEN IV KVARTALET 1990

ASUNTOLUOTTOKANTA NELJÄNNESEN LOPUSSA, MILJ.MK
 BOSTADSKREDITBESTÄNDET I SLUTET AV KVARTALET, MILJ.MK

	2	21	22	221	222	223	24	25	26	27	31	32	33	2..3
	RAHOITUS- LAITOKSET	SUOMEN PANKKI	RAHA- LAITOKSET	LIIKE- PANKIT	SÄÄSTÖ- PANKIT	OSUUS- PANKIT	VAKUUTUS- LAITOKSET	MUUT YKSIT. RAHOITUS- LAITOKSET	MUUT JULKIS. RAHOITUS- LAITOKSET	ULKOM. RAHOITUS- LAITOKSET	VALTIO	KUNNAT:VALT. VAR. VÄLITE- TYT LAINAT	SOSIAALI- TURVA- RAHASTOT	KAIKKIAAN
	FINAN- SIERINGS- INSTITIIT	FINLANDS BANK	PENNING- INSTITIIT	APPÄRS- BANKER	SPAR- BANKER	ANDELS- BANKER	FÖR- SÄKRINGS- INSTITIIT	ÖVR.PRIVATA FINANSIER. INSTITIIT	MUUT JULKIS. RAHOITUS- LAITOKSET	UTLÄNDSKA FINANSIER. INSTITIIT	STATEN	KOMMUNER:UR STATSMEDEL FORMEDLADE LÅN	SOCIAL- SKYDDS- FONDER	INALLLES
1 YHTEISÖYKITYKSET - SAMMANSL.FÖRETAG	7207,9	-	5523,0	2878,2	1552,0	1092,8	1106,9	561,6	4,2	12,1	139,8	0,6	-	7348,3
2 RAOITUSLAITOKSET-FINANSIERINGSINSTITIIT	812,0	-	405,9	392,2	7,6	6,1	174,2	231,9	-	-	41,5	-	-	853,5
3 JULKISYHTEISÖT-OFFENTLIGA SAMMANSLUTN.	801,5	-	573,2	258,1	171,1	144,0	98,8	129,5	-	-	1587,6	9,7	1,8	2389,1
4 YKSITYISET VOITTOA TAVOITTELEMATTOMAT														
YHTEISÖT-PRIVATA ICKE VINSTSYFTANDE	15723,4	-	10875,4	7001,4	2411,9	1462,1	4162,6	533,7	151,7	-	18039,8	153,8	-	33917,0
SAMMANSLUTNINGAR	110524,3	111,5	106253,5	48219,7	29884,7	28149,1	1373,8	2646,6	49,7	89,3	12047,7	12018,2	-	122572,0
5 KOTITALOUDET-HUSHÄLL														
51 ELINKEINONHARJOITTAJIEN KOTITALOUDET-														
NÄRINGSIDKARENS RUSHÄLL	7581,9	-	7423,0	1309,6	2256,6	3856,8	39,2	119,7	-	-	-	-	-	7581,9
54 PALKANSAAJAKOTITALOUDET-LÖNTAGAR- HUSHÄLL	97998,4	111,5	93913,6	44299,0	26984,2	22630,4	1332,5	2502,1	49,4	89,3	11898,5	11869,3	-	108896,9
59 MUUT KOTITALOUDET-ÖVRIGA HUSHÄLL	4944,0	-	4916,9	2611,1	643,8	1662,0	2,0	24,8	0,3	-	0,2	148,9	-	5093,1
1-5 KAIKIAAN-INALLLES	135069,0	111,5	123631,0	58749,7	34027,3	30854,0	6916,2	4103,3	205,6	101,5	19826,7	12182,3	1,8	167079,8

17.5.199

TILASTOKESKUS-STATISTIKCENTRALLEN: VT23
 LUOTTOVIRTAUSTILASTO IV NELJÄNNES 1990-STATISTIKEN ÖVER KREDITSTRÖMMEN IV KVARTALET 1990

KULUTUSLUOTTOKANTA NELJÄNNESEN LOPUSSA, MILJ.MK
 KONSUMPTIONSKREDITBESTÄNDET I SLUTET AV KVARTALET, MILJ.MK

	2	21	22	221	222	223	24	25	26	27	31	32	33	2..3
	RAHOITUS- LAITOKSET	SUOMEN PANKKI	RAHA- LAITOKSET	LIIKE- PANKIT	SÄÄSTÖ- PANKIT	OSUUS- PANKIT	VAKUUTUS- LAITOKSET	MUUT YKSIT. RAHOITUS- LAITOKSET	MUUT JULKIS. RAHOITUS- LAITOKSET	ULKOM. RAHOITUS- LAITOKSET	VALTIO	KUNNAT:VALT. VAR. VÄLITE- TYT LAINAT	SOSIAALI- TURVA- RAHASTOT	KAIKKIAAN
	FINAN- SIERINGS- INSTITIIT	FINLANDS BANK	PENNING- INSTITIIT	APPÄRS- BANKER	SPAR- BANKER	ANDELS- BANKER	FÖR- SÄKRINGS- INSTITIIT	ÖVR.PRIVATA FINANSIER. INSTITIIT	MUUT JULKIS. RAHOITUS- LAITOKSET	UTLÄNDSKA FINANSIER. INSTITIIT	STATEN	KOMMUNER:UR STATSMEDEL FORMEDLADE LÅN	SOCIAL- SKYDDS- FONDER	INALLLES
LUOTONSAAJIEN SEKTORIT- KREDITTIVARESEKTORER:														
44071,5			36625,8	16601,9	10478,0	9546,0	115,4	6913,9	326,6	89,8	-	-	-	44071,5
3465,4			3166,1	860,9	991,6	1313,6	3,6	138,0	157,7	-	-	-	-	3465,4
33090,9			26069,4	12832,5	7767,7	5469,3	111,7	6611,1	168,9	89,8	-	-	-	33090,9
7555,2			7390,3	2908,5	1718,7	2763,1	0,0	164,8	0,1	-	-	-	-	7555,2

TAULU-TABELL:5.1.1.4.5

LUOTTOVIRTATILASTO IV NELJÄNNESEN 1990-STATISTIKEN ÖVER KREDITSTRÖMMEN IV KVARTALET 1990

TAULU-TABELL:6.1.0.2.0

ULKOMAILTA SUOMEEN MYÖNNETTY, NOSTETUT PITKÄAIKAISET LUOTOT VAADERYHMITÄIN EDELLISEN VUODEN LOPUSTA. MILJ. MK.
FRÅN UTLANDET TILL FINLAND BEVILJADE, LYFTADE LÅNGFRISTIGA KREDITER ENLIGT FORDRAN FRÅN SLUTET AV FÖREGÅENDE ÅR. MILJ. MK.

VAATEET- FORDRINGAR:	SUORAT VELKA- KIRJALAINAT	MUUT LAINAT	JOUKKOVELKAKIR- JAT (NIM. ARVO)	KAIKKIAAN
KAIKKI LUOTOT- ALLA KREDITER:	DIREKTA SKULDE- BREVSLÅN	ÖVRIGA LÅN	MASSKULDEBREV (NOM. VÄRDE)	INALLES
+ NOSTOT I NELJÄNNEKSEN AIKANA- UTTAG UNDER DET I KVARTALET	12146.6	211.1	11210.0	23567.7
- KUOLETUKSET I NELJÄNNEKSEN AIKANA- AMORTERINGAR UNDER DET I KVARTALET	1028.3	81.0	1982.4	3091.7
+/-ARVOSTUKSET-VÄRDERINGAR *)	-1252.9	-34.8	-4238.3	-5526.0
= LUOTTOKANTA I NELJÄNNEKSEN LOPUSSA KREDITBESTÄNDET I SLUT.AV I KVARTALET	41245.3	2398.1	87082.8	130726.2

+ NOSTOT II NELJÄNNEKSEN AIKANA- UTTAG UNDER DET II KVARTALET	3073.4	108.3	7527.9	10709.6
- KUOLETUKSET II NELJÄNNEKSEN AIKANA- AMORTERINGAR UNDER DET II KVARTALET	1002.7	93.5	5043.2	6139.4
+/-ARVOSTUKSET-VÄRDERINGAR *)	-44.1	-16.6	-1306.0	-1366.7
= LUOTTOKANTA II NELJÄNNEKSEN LOPUSSA KREDITBESTÄNDET I SLUT.AV II KVARTAL.	43271.9	2396.3	88261.5	133929.7

+ NOSTOT III NELJÄNNEKSEN AIKANA UTTAG UNDER DET III KVARTALET	2423.3	15.1	10248.0	12686.4
- KUOLETUKSET III NELJÄNNEKSEN AIKANA AMORTERINGAR UNDER DET III KVARTALET	758.2	130.9	3657.8	4546.9
+/-ARVOSTUKSET-VÄRDERINGAR *)	-274.1	-69.4	-1423.4	-1766.9
= LUOTTOKANTA III NELJÄNNEKSEN LOPUSSA KREDITBESTÄNDET I SLUT. AV III KVARTAL.	44662.9	2211.1	93428.3	140302.3

+ NOSTOT IV NELJÄNNEKSEN AIKANA UTTAG UNDER DET IV KVARTALET	4363.1	272.9	10902.3	15538.3
- KUOLETUKSET IV NELJÄNNEKSEN AIKANA AMORTERINGAR UNDER DET IV KVARTALET	860.8	85.0	4293.2	5239.0
+/-ARVOSTUKSET-VÄRDERINGAR *)	-249.9	-219.9	-1007.1	-1476.9
= LUOTTOKANTA IV NELJÄNNEKSEN LOPUSSA KREDITBESTÄNDET I SLUT. AV IV KVARTAL.	47915.3	2179.1	99030.3	149124.7

+ NOSTOT YHTEENSÄ EDELLISEN VUODEN LOPUSTA LÄHTIEN UTTAG INALLES FRÅN SLUTET AV FÖRE- GÅENDE ÅR	22006.4	607.4	39888.2	62502.0
- KUOLETUKSET YHTEENSÄ EDELLISEN VUODEN LOPUSTA LÄHTIEN AMORTERINGAR INALLES FRÅN SLUTET AV FÖREGÅENDE ÅR	3650.0	390.4	14976.6	19017.0
+/-ARVOSTUKSET EDELLISEN VUODEN LOP.LÄHT. VÄRDERINGAR FRÅN SLUTET AV FÖREG.ÅR *)	-1821.0	-340.7	-7974.8	-10136.5

*) ARVOSTUKSIIN SISÄLTYY MYÖS KIRJAUSOIKKAISUJA - VÄRDERINGARNA INNEHÅLLER OCKSÅ BOKFÖRINGSKORRIGERINGAR

ULKOMAILTA SUOMEN MYÖNNETTY PITÄÄIKÄISET LUOTOT VÄÄDERVEMITTÄIN JA LUOTONSAAJASEKTORIBITÄIN VUOSINELJÄNNEKSEN AIKANA, MILJ.MK
FRÅN UTlandet TILL FINLAND BEVILJADE LÅNGFRISTIGA KREDITER ENLIGT FÖRDRAN OCH KREDITTAGARENS SEKTOR UNDER ÅRSKVARTALET, MILJ.MK

TAULU-TABELL: 6.1.1.1.0

VÄRTEET- FÖRDRINGAR:	SHERKI- JA P.S. LUOTOT	VÄKSELIT	SUORAT VELKAKIRJALAINAT	VALTION VÄROISTA		MUUT LAINAT		JOUKKOVELKAKIRJAT		KAIKKIAAN			
				VALITTY LAINAT	LÄN PÖRHELADE	ÖVRIGA LÄN	OSTOT	UTTAG	OSTOT		UTTAG	INALLE	NOSTOT
LUOTONSAAJIEN SEKTORIT- KREDITTAGARENS SEKTORER:	CHECK- OCH P.G. KREDITER	VÄXLAR	DIREKTA SKULDEDELLÄN	LÄN PÖRHELADE	UR STATSEDEL	OSTOT	UTTAG	OSTOT	UTTAG	INALLE	NOSTOT	KUOLETUKSET	AMORTER- INGAR
	NETTOMUUTOS NETTOFÖR- ÄNDRING	NETTOMUUTOS NETTOFÖR- ÄNDRING	NOSTOT - UTTAG	NOSTOT - UTTAG	NOSTOT - UTTAG	NOSTOT - UTTAG	NOSTOT - UTTAG	NOSTOT - UTTAG	NOSTOT - UTTAG	NOSTOT - UTTAG	NOSTOT - UTTAG	NOSTOT - UTTAG	NOSTOT - UTTAG
1 YTEISOYRITYKSET - SAMANSLUTNINGSFÖRETAG	-	-	3973,8	525,6	-	271,6	82,6	-	330,5	4245,4	938,7		
11 JULKISET YRITYKSET-OFFENTLIGA FÖRETAG	-	-	1672,6	79,5	-	173,4	48,7	-	11,2	1846,0	139,4		
12 YKSITYISET ULKOMAALAISTEN YRITYKSET- PRIVATA UTÄNDRINGARS FÖRETAG	-	-	1047,9	62,3	-	5,0	2,2	-	-	1052,9	64,4		
13 YKSITYISET SUOMALAISTEN YRITYKSET- PRIVATA FINLÄNDARES FÖRETAG	-	-	1253,3	383,8	-	93,2	31,7	-	319,3	1346,5	734,8		
2 RAHOITUSLAIKOKSET-FINANSIERINGINSTITUT	-	-	369,4	204,6	-	0,7	-	-	7815,1	3296,2	8185,2	3500,9	
22 RAHALAIKOKSET-PENNINGINSTITUT	-	-	215,6	142,9	-	-	-	-	5279,9	2915,9	5495,5	3058,8	
25 MUUT YKSITYISET RAHOITUSLAIKOKSET- ÖVRIGA PRIVATA FINANSIERINGSINSTITUT	-	-	100,6	27,7	-	-	-	-	172,1	100,6	199,8		
26 MUUT JULKISET RAHOITUSLAIKOKSET- ÖVRIGA OFFENTLIGA FINANSIER. INSTITUT	-	-	53,3	34,1	-	-	-	-	2535,3	208,2	242,3		
27 ULKOMAALAISTEN RAHOITUSLAIKOKSET- UTLÄNDSKA FINANSIERINGSINSTITUT	-	-	-	-	-	0,7	-	-	-	0,7	-		
3 JULKISYHTEISÖT-OFFENTLIGA SAMMANSLUTN.	-	-	19,8	130,5	-	0,6	2,5	3087,2	666,4	3107,6	799,4		
31 VALTIO-STATEN	-	-	-	128,1	-	-	-	3087,2	666,4	3087,2	794,6		
32 KUNNAT JA KUNTAJÄRVIKÖT-KOMMUNER OCH KOMMUNALFÖRBUND	-	-	19,8	2,3	-	0,6	2,5	-	-	20,4	4,8		
4 VOITTOA TAVOITTELEMÄTTÖNÄT YHTEISÖT-ICKE VINSTSYFTANDE	-	-	-	0,0	-	-	-	-	-	-	-	0,0	
SAMMANSLUTNINGAR	-	-	4363,1	860,8	-	272,9	85,0	10902,3	4293,2	15538,2	5238,9		
1-6 KAIKKIAAN-INALLE SIIITÄ:LUOTONANTO VLEISÖLLE	-	-	-	-	-	-	-	-	-	-	-	-	
DÄRAV:UTLÄNING TILL ALLMÄNHETEN	-	-	3993,6	528,0	-	272,2	85,0	-	330,5	4265,8	943,5		

ULKOMAILTA SUOHEEN HYÖNNETTY PITKÄAIKAISET LUOTOT VAADERYMITTÄIN JA LUOTONSAAJATOIMIALOITTAIN VUOSINELJÄNNEKSEN AIKANA, MILJ. MK
FRÅN UTlandet TILL FINLAND BEVILJADE LÅNGFRISTIGA KREDITER ENLIGT KREDITTAGARENS NÄRINGSOM UNDER ÅRSKVARTALET. MILJ. MK

TAULU-TABELL: 6.1.2.1.0

	VAATEET- FORDRINGAR:		SHEKKI- JA PS. LUOTOT CHECK- OCH PG. KREDITER		VEKSELIT VÄXLAR		SUORAT VELAKKIRJALAINAT DIREKTA SKULDBEDELÄN		VALTION VAROISTA VÄLITTYT LAINAT LÄN FÖRMEDELADE UR STATSBEDEL		MUUT LAINAT ÖVRIGA LÄN		JOURKOVELAKKIRJAT OSTOT MYNNIT MÄSSKULDERREV		KAIKKIAAN INALLLES NOSTOT KUOLETUKSET	
	NETTONUOTOS ÄNDRING	NETTONUOTOS ÄNDRING	NETTONUOTOS ÄNDRING	NETTONUOTOS ÄNDRING	NETTONUOTOS ÄNDRING	NETTONUOTOS ÄNDRING	NETTONUOTOS ÄNDRING	NETTONUOTOS ÄNDRING	NETTONUOTOS ÄNDRING	NETTONUOTOS ÄNDRING	NETTONUOTOS ÄNDRING	NETTONUOTOS ÄNDRING	NETTONUOTOS ÄNDRING	NETTONUOTOS ÄNDRING	NETTONUOTOS ÄNDRING	NETTONUOTOS ÄNDRING
00 ERITTELEMÄTÖN ELINKEINOALUOITTA- ODIFFERENTIERAD NÄRINGSVERKSAMHET	-	-	-	-	-	-	-	-	-	-	-	-	-	-	-	101.8
A MANTALOUS-, KALA- JA RIISTATALOUS JORDBRUK, FISKE, JAKT O JAKTVÄRD	-	-	-	-	-	-	-	-	-	-	-	-	-	-	-	2.0
C KAIUOS- JA KAIVANNAISTOIMINTA GRUVOR O MINERALBROT	-	-	-	-	-	-	-	-	-	-	-	-	-	-	-	0.2
D TEOLLISUUS- TILLVERKINGSINDUSTRI ENERGIA- JA VESIHUOLTO	-	-	-	-	-	-	-	-	-	-	-	-	-	-	-	309,2
E ENERGIA- O VÄTTENFÖRSÖRJNING	-	-	-	-	-	-	-	-	-	-	-	-	-	-	-	34,6
F RAKENTAMINEN- BYGGVERKSAMHET	-	-	-	-	-	-	-	-	-	-	-	-	-	-	-	1,5
G KAUPPA- HANDEL	-	-	-	-	-	-	-	-	-	-	-	-	-	-	-	56,6
H MAJOITUS- JA RAVITSEMISTOIMINTA HOTELL- O RESTAURANGVERKS.	-	-	-	-	-	-	-	-	-	-	-	-	-	-	-	48,2
I KULJETUS- TRANSPORT	-	-	-	-	-	-	-	-	-	-	-	-	-	-	-	180,0
J TIETOLIIKENNE POST- O TELEKOMMUNIKATIONER	-	-	-	-	-	-	-	-	-	-	-	-	-	-	-	0,1
L KIIWTEISTÖ-, PUHTAUS JA VUOKR. PALV. FASTIGHETS-,RENG.- O UTHYRN.TJÄNSTER	-	-	-	-	-	-	-	-	-	-	-	-	-	-	-	1,1
M TEKN.PALV. JA PALVELUT LIIKE-ELÄMÄLLE TEKN. TJÄNSTER O UPPDRAGSVERKS.	-	-	-	-	-	-	-	-	-	-	-	-	-	-	-	0,7
R VIRKISTYS- JA KULTTUURIPALVELUT REKREATION O KULTUR	-	-	-	-	-	-	-	-	-	-	-	-	-	-	-	0,0
00-T KAIKKIAAN- INALLLES KAIKKIAAN (+ ASUNTOVIRTEISÖT) - INALLLES (+ BOSTAUSAMFUND)	-	-	-	-	-	-	-	-	-	-	-	-	-	-	-	3973,8

TILASTOKESKUS-STATISTIKCENTRALEN: VT23

17.5.1991

LUOTTOVIRTATILASTO IV NELJÄNNES 1990-STATISTIKEN ÖVER KREDITSTRÖMMEN IV KVARTALET 1990

ULKOMAILTA SUONEEN MYÖNNETYT PITKÄAIKAISET LUOTOT VAADERYHMITÄIN JA LUOTONSAAJASEKTOREITTAIN
 VUOSINELJÄNNEKSEN LOPUSSA, MILJ.MK
 FRÅN UTLANDET TILL FINLAND BEVILJADE LÅNGFRISTIGA KREDITER ENLIGT FORDRAN OCH KREDITTAGARENS
 SEKTOR I SLUTET AV ÅRSKVARTALET, MILJ.MK

TAULU-TABELL: 6.1.1.2.3

VAATEET- FORDRINGAR:	SHEKKI- JA PS. LUOTOT	VEKSELIT	SUORAT VELKAKIRJA- LAINAT	VALTION VAROISTA VÄL. LAINAT	MUUT LAINAT	JOUKKOVELKA- KIRJAT (NIM. ARVO)	KAIKKIAAN
LUOTONSAAJIEN SEKTORIT- KREDITTAGARENS SEKTORER:	CHECK- OCH PG. KREDITER	VÄXLAR	DIREKTA SKULDEDEL LÅN	LÅN FÖR- MEDLADE UR STATSMEDEL	ÖVRIGA LÅN	MASSKULDE- BREV (NOM. VÄRDE)	INALLE
1 YHTEISÖYRITYKSET - SAMMANSLUTNINGSFÖRETAG	-	-	35751,9	-	2160,5	12887,7	50800,1
11 JULKISET YRITYKSET-OFFENTLIGA FÖRETAG	-	-	10982,9	-	1365,9	8273,0	20621,8
12 YKSITYISET ULKOMAALAISTEN YRITYKSET- PRIVATA UTLÄNNINGARS FÖRETAG	-	-	4092,1	-	41,7	-	4133,8
13 YKSITYISET SUOMALAISTEN YRITYKSET- PRIVATA FINLÄNDARES FÖRETAG	-	-	20676,8	-	752,9	4614,8	26044,5
2 RAHOITUSLAITOKSET-FINANSIERINGSINSTITUT	-	-	8860,6	-	0,7	66103,3	74964,5
22 RAHALAITOKSET-PENNINGINSTITUT	-	-	7236,9	-	-	47023,0	54259,9
24 VAKUUTUSLAITOKSET-FÖRSÄKRINGSINSTITUT	-	-	-	-	-	205,3	205,3
25 MUUT YKSITYISET RAHOITUSLAITOKSET- ÖVRIGA PRIVATA FINANSIERINGSINSTITUT	-	-	470,5	-	-	2070,0	2540,4
26 MUUT JULKISET RAHOITUSLAITOKSET- ÖVRIGA OFFENTLIGA FINANSIER. INSTITUT	-	-	1150,7	-	-	16805,0	17955,7
27 ULKOMAALAISTEN RAHOITUSLAITOKSET- UTLÄNDSKA FINANSIERINGSINSTITUT	-	-	2,5	-	0,7	-	3,2
3 JULKISYHTEISÖT-OFFENTLIGA SAMMANSLUTN.	-	-	3300,2	-	17,9	20039,3	23357,3
31 VALTIO-STATEN	-	-	2697,5	-	-	20039,3	22736,8
32 KUNNAT JA KUNTAINLIITOT-KOMMUNER OCH KOMMUNALFÖRBUND	-	-	602,7	-	17,9	-	620,5
4 VOITTOA TAVOITTELEMATTOMAT YHTEISÖT-ICKE VINSTSYFTANDE SAMMANSLUTNINGAR	-	-	2,7	-	-	-	2,7
1-6 KAIKKIAAN-INALLE SIITÄ: LUOTONANTO YLEISÖLLE DÄRAV: UTLÄNING TILL ALLMÄNHETEN	-	-	47915,3	-	2179,1	99030,3	149124,7
			36357,2	-	2178,4	12887,7	51423,3

TILASTOKESKUS-STATISTIKCENTRALEN: VT23

17.5.1991

LUOTTOVIRTATILASTO IV NELJÄNNE 1990-STATISTIKEN ÖVER KREDITSTRÖMMEN IV KVARTALET 1990

ULKOMAILTA SUOMEEN MYÖNNETYT PITKÄAIKAISET LUOTOT VAADERYHMITÄIN JA LUOTONSAAJATOIMIALOITTAIN
 VUOSINELJÄNNEKSEN LOPUSSA, MILJ.MK
 FRÅN UTLANDET TILL FINLAND BEVILJADE LÅNGFRISTIGA KREDITER ENLIGT FORDRAN OCH KREDITTAGARENS
 NÄRINGSREN I SLUTET AV ÅRSKVARTALET, MILJ.MK

TAULU-TABELL: 6.1.2.2.3

VAATEET- FORDRINGAR:	SHEKKI- JA PS-LUOTOT CHECK- OCH PG.KREDITER	VEKSELIT VÄXLAR	SUORAT VELKAKIRJA- LAINAT DIREKTA SKULDEDEL LÅN	VALTION VAROISTA VÄL.LAINAT LÅN FÖR- MEDLADE UR STATSMEDEL	MUUT LAINAT ÖVRIGA LÅN	JOUKKOVELKA- KIRJAT (NIM.ARVO) MASSKULDE- BREV (NOM.VÄRDE)	KAIKKIAAN INALLES
LUOTONSAAJIEN TOIMIALAT- KREDITTAGARENS NÄRINGSRENAR:							
OO ERITTELEMÄTÖN ELINKEINOTOIMINTA- ODIFFERENTIERAD NÄRINGSVERKSAMHET	-	-	848,9	-	-	-	848,9
A MAATALOUS-, KALA- JA RIISTATALOUS JORDBRUK, FISKE, JAKT O JAKTVÅRD	-	-	89,2	-	-	-	89,2
C KAIVOS- JA KAIVANNAISTOIMINTA GRUVOR O MINERALBROTT	-	-	0,2	-	-	-	0,2
D TEOLLISUUS- TILLVERKNINGSINDUSTRI	-	-	23860,2	-	276,8	9658,6	33795,6
E ENERGIA- JA VESIHUOLTO ENERGI- O VATTENFÖRSÖRJNING	-	-	1178,0	-	433,5	3133,7	4745,1
F RAKENTAMINEN- BYGGVERKSAMHET	-	-	909,7	-	33,4	-	943,1
G KAUPPA- HANDEL	-	-	5288,9	-	51,7	95,4	5436,0
H MAJOITUS- JA RAVITSEMISTOIMINTA HOTELL- O RESTAURANGVERKS.	-	-	96,1	-	-	-	96,1
I KULJETUS- TRANSPORT	-	-	1547,4	-	1362,9	-	2910,2
J TIETOLIIKENNE POST- O TELEKOMMUNIKATIONER	-	-	409,1	-	-	-	409,1
L KIINTEISTÖ-, PUHTAUS JA VUOKR. PALV. FASTIGHETS-,RENG.- O UTHYRN.TJÄNSTER	-	-	910,0	-	-	-	910,0
M TEKN.PALV. JA PALVELUT LIIKE-ELÄMÄLLE TEKN. TJÄNSTER O UPPDRAGSVERKS.	-	-	599,0	-	0,5	-	599,5
O KOULUTUS JA TUTKIMUS UTBILDNING O FORSKNING	-	-	5,1	-	-	-	5,1
P TERVEYS- JA SOSIAALIPALVELUT HÄLSO-, SJUK- O SOSIALVÅRD	-	-	0,5	-	-	-	0,5
R VIRKISTYS- JA KULTTUURIPALVELUT REKREATION O KULTUR	-	-	8,3	-	1,9	-	10,2
S JÄRJESTÖ- JA USKONNOLLINEN TOIM. ORGANISATIONER O RELIG. VERKS.	-	-	0,1	-	-	-	0,1
T MUUT PALVELUT- ÖVRIGA TJÄNSTER	-	-	1,0	-	-	-	1,0
OO-T KAIKKIAAN- INALLES KAIKKIAAN (+ ASUNTOYHTEISÖT) - INALLES (+ BOSTADSSAMFUND)	-	-	35751,9	-	2160,5	12887,7	50800,1
	-	-	35751,9	-	2160,5	12887,7	50800,1

LUOTTOVIRTATILASTO IV NELJÄNNES 1990-STATISTIKEN ÖVER KREDITSTRÖMMEN IV KVARTALET 1990

LUOTTOJEN NOSTOT LUOTONSAAJASEKTOREITTAIN VUOSINELJÄNNEKSEN AIKANA, MILJ.MK

UTTAG AV KREDITER ENLIGT KREDITTAGARNAS SEKTORER UNDER ÅRSKVARTALET.MILJ.MK

NOSTOT UTTAG	I	II	III	IV	KOKO
	NELJÄNNES I KVARTALET	NELJÄNNES II KVARTALET	NELJÄNNES II KVARTALET	NELJÄNNES IV KVARTALET	VUOSI HELA ÅRET
1 YHTEISÖYRITYKSET - SAMMANSLUTNINGSFÖRETAG	40440.7	36368.2	27293.6	31798.7	135901.2
11 JULKISET YRITYKSET-OFFENTLIGA FÖRETAG	2006.5	1765.7	1276.5	3025.5	8074.2
12 YKSITYISTEN ULKOMAALAISTEN YRITYKSET- PRIVATA UTLÄNNINGARS FÖRETAG	535.4	319.4	158.9	604.0	1617.7
13 YKSITYISTEN SUOMALAISTEN YRITYKSET- PRIVATA FINLÄNDARES FÖRETAG	37898.7	34283.0	25858.2	28169.2	126209.1
2 RAHOITUSLAITOKSET-FINANSIERINGSINSTITUT	34397.9	29024.9	36324.8	12542.2	112289.8
22 RAHALAITOKSET-PENNINGINSTITUT	30543.5	26285.5	32417.5	7980.1	97226.6
24 VAKUUTUSLAITOKSET-FÖRSÄKRINGSINSTITUT	283.5	20.8	61.3	80.2	445.8
25 MUUT YKSITYISET RAHOITUSLAITOKSET- ÖVRIGA PRIVATA FINANSIERINGSINSTITUT	2636.7	2426.7	3227.9	4223.2	12514.5
26 MUUT JULKISET RAHOITUSLAITOKSET- ÖVRIGA OFFENTLIGA FINANSIER.INSTITUT	934.2	287.0	618.1	258.7	2098.0
27 ULKOMAALAISTEN RAHOITUSLAITOKSET- UTLÄNDSKA FINANSIERINGSINSTITUT		5.0			5.0
3 JULKISYHTEISÖT-OFFENTLIGA SAMMANSLUTN.	2728.7	2200.2	1505.1	3265.6	9699.6
31 VALTIO-STATEN	1407.8	726.9	108.2	963.6	3206.5
32 KUNNAT JA KUNTAINLIITOT-KOMMUNER OCH KOMMUNALFÖRBUND	1318.9	1473.2	1395.6	2302.0	6489.7
33 SOSIAALITURVARAHASTOT-SOCIALSKYDDSS- FONDER	2.0		1.3		3.3
4 VOITTOA TAVOITTELEMATTOMAT YHTEISÖT-ICKE VINSTSYFTANDE SAMMANSLUTNINGAR	2539.4	3269.0	2049.8	3770.5	11628.7
SIITÄ: ASUNTOYHTEISÖT DÄRAV: BOSTADSSAMPFUND	2100.6	2577.0	1593.9	2975.7	9247.2
5 KOTITALOUDET-HUSHÅLL	12584.2	18564.4	16161.0	14640.4	61950.0
51 ELINKEINONHARJOITTAJIEN KOTITALOUDET- NÄRINGSIDKARENS HUSHÅLL	2471.5	3753.7	3203.2	2710.1	12138.5
54 PALKANSAAJAKOTITALOUDET-LÖNTAGAR- HUSHÅLL	9026.1	13534.5	11863.7	10999.0	45423.3
59 MUUT KOTITALOUDET-ÖVRIGA HUSHÅLL	1086.6	1276.1	1094.1	931.2	4388.0
6 ULKOMAAT-UTLANDET	5653.8	6589.7	5300.0	5893.9	23437.4
1-6 KAIKKIAAN-INALLES	98344.7	96016.3	88634.3	71911.4	354906.7
SIITÄ:LUOTONANTO YLEISÖLLE DÄRAV:UTLÄNING TILL ALLMÄNHETEN	56730.5	59422.9	46535.1	52144.3	214832.8

TILASTOKESKUS-STATISTIKCENTRALEN: VT23

TAULU-TABELL:7.1.1.6.2

LUOTTOVIRTATILASTO IV NELJÄNNES 1990-STATISTIKEN ÖVER KREDITSTRÖMMEN IV KVARTALET 1990

LUOTTOJEN KUOLETUKSET LUOTONSAAJASEKTOREITTAIN VUOSINELJÄNNEKSEN AIKANA. MILJ.MK
AMORTERINGAR AV KREDITER ENLIGT KREDITTAGARNAS SEKTORER UNDER ÅRSKVARTALET, MILJ.MK

KUOLETUKSET AMORTERINGAR	I	II	III	IV	KOKO
	NELJÄNNES	NELJÄNNES	NELJÄNNES	NELJÄNNES	VUOSI
	I	II	III	IV	HELA
LUOTONSAAJIEN SEKTORIT	I	II	III	IV	HELA
KREDITTAGARNAS SEKTORER	KVARTALET	KVARTALET	KVARTALET	KVARTALET	ÅRET
1 YHTEISÖYRITYKSET - SAMMANSLUTNINGSFÖRETAG	25648.0	24094.2	19424.2	24596.5	93762.9
11 JULKISET YRITYKSET-OFFENTLIGA FÖRETAG	1102.5	1710.7	1059.9	1248.3	5121.4
12 YKSITYISTEN ULKOMAALAISTEN YRITYKSET- PRIVATA UTLÄNNINGARS FÖRETAG	105.9	152.7	86.1	142.1	486.8
13 YKSITYISTEN SUOMALAISTEN YRITYKSET- PRIVATA FINLÄNDARES FÖRETAG	24439.6	22230.8	18278.2	23206.1	88154.7
2 RAHOITUSLAIKOKSET-FINANSIERINGSINSTITUT	40808.5	28033.4	32578.9	8841.4	110262.2
22 RAHALAIKOKSET-PENNINGINSTITUT	28651.7	24830.9	29615.2	3821.7	86919.5
24 VAKUUTUSLAIKOKSET-FÖRSÄKRINGSINSTITUT	476.6	267.0	53.2	76.6	873.4
25 MUUT YKSITYISET RAHOITUSLAIKOKSET- ÖVRIGA PRIVATA FINANSIERINGSINSTITUT	11499.3	2464.2	2219.5	4358.5	20541.5
26 MUUT JULKISET RAHOITUSLAIKOKSET- ÖVRIGA OFFENTLIGA FINANSIER.INSTITUT	180.9	466.3	274.0	584.6	1505.8
27 ULKOMAALAISTEN RAHOITUSLAIKOKSET- UTLÄNDSKA FINANSIERINGSINSTITUT		5.0	417.0		422.0
3 JULKISYHTEISÖT-OFFENTLIGA SAMMANSLUTN.	2512.6	2773.3	1179.2	1593.5	8058.6
31 VALTIO-STATEN	1424.0	1451.9	196.4	562.9	3635.2
32 KUNNAT JA KUNTAINLIITOT-KOMMUNER OCH KOMMUNALFÖRBUND	1088.5	1321.2	982.8	1030.5	4423.0
33 SOSIAALITURVARAHASTOT-SOCIALSKYDDS- FONDER	0.1	0.2	0.1	0.0	0.4
4 VOITTOA TAVOITTELEMATTOMAT YHTEISÖT-ICKE VINSTSYFTANDE SAMMANSLUTNINGAR	1354.6	1338.5	1042.9	1313.3	5049.3
SIITÄ: ASUNTOYHTEISÖT					
DÄRAV: BOSTADSSAMFUND	1055.3	931.9	701.1	913.5	3601.8
5 KOTITALOUDET-HUSHÄLL	9835.9	14079.3	11611.8	14524.9	50051.9
51 ELINKEINONHARJOITTAJIEN KOTITALOUDET- NÄRINGSIDKARENS HUSHÄLL	1666.0	2744.3	2165.3	2995.3	9570.9
54 PALKANSAAJAKOTITALOUDET-LÖNTAGAR- HUSHÄLL	7673.3	10661.0	8841.5	10617.3	37793.1
59 MUUT KOTITALOUDET-ÖVRIGA HUSHÄLL	496.5	674.0	605.0	912.2	2687.7
6 ULKOMAAT-UTLANDET	3650.7	5103.6	3391.7	3984.7	16130.7
1-6 KAIKKIAAN-INALLES	83810.4	75422.1	69228.8	54854.3	283315.6
SIITÄ:LUOTONANTO YLEISÖLLE					
DÄRAV:UTLÄNING TILL ALLMÄNHETEN	37877.7	40439.7	32802.3	41228.9	152348.6

LUOTONANTO LUOTONSAAJASEKTOREITTAIN VUOSINELJÄNNEKSEN LOPUSSA, MILJ.MK

KREDITGIVNING ENLIGT KREDITTAGARNAS SEKTORER I SLUTET AV ÅRSKVARTALET, MILJ.MK

LUOTTOKANTA KREDITBESTÄNDET	I	II	III	IV
	NELJÄNNESEN I KVARTALET	NELJÄNNESEN II KVARTALET	NELJÄNNESEN II KVARTALET	NELJÄNNESEN IV KVARTALET
LUOTONSAAJIEN SEKTORIT KREDITTAGARNAS SEKTORER				
1 YHTEISÖYRITYKSET - SAMMANSLUTNINGSFÖRETAG	283532.2	294412.3	302303.8	308609.1
11 JULKISET YRITYKSET-OFFENTLIGA FÖRETAG	28210.9	28094.4	28459.4	29804.7
12 YKSITYISTEN ULKOMAALAISTEN YRITYKSET- PRIVATA UTLÄNNINGARS FÖRETAG	1928.7	2091.2	2155.7	2570.7
13 YKSITYISTEN SUOMALAISTEN YRITYKSET- PRIVATA FINLÄNDARES FÖRETAG	253392.6	264226.8	271688.7	276233.7
2 RAHOITUSLAITOKSET-FINANSIERINGSINSTITUT	87208.0	84585.5	80019.5	80734.0
22 RAHALAITOKSET-PENNINGINSTITUT	56570.6	54533.1	49470.5	51160.9
24 VAKUUTUSLAITOKSET-FÖRSÄKRINGSINSTITUT	2536.2	1954.4	2066.4	2080.4
25 MUUT YKSITYISET RAHOITUSLAITOKSET- ÖVRIGA PRIVATA FINANSIERINGSINSTITUT	19876.3	19761.9	21344.4	20801.7
26 MUUT JULKISET RAHOITUSLAITOKSET- ÖVRIGA OFFENTLIGA FINANSIER.INSTITUT	8218.5	7912.5	7114.8	6691.0
27 ULKOMAALAISTEN RAHOITUSLAITOKSET- UTLÄNDSKA FINANSIERINGSINSTITUT	5.9	423.5	23.4	0.0
3 JULKISYHTEISÖT-OFFENTLIGA SAMMANSLUTN.	38702.9	38073.8	38266.1	39653.5
31 VALTIO-STATEN	9516.4	8769.3	8543.3	8773.2
32 KUNNAT JA KUNTAINLIITOT-KOMMUNER OCH KOMMUNALFÖRBUND	29180.0	29298.4	29715.4	30873.0
33 SOSIAALITURVARAHASTÖT-SOCIALSKYDDSS- FONDER	6.5	6.2	7.5	7.4
4 VOITTOA TAVOITTELEMATTOMAT YHTEISÖT-ICKE VINSTSYFTANDE SAMMANSLUTNINGAR	38983.7	41184.1	41887.3	44350.9
SIITÄ: ASUNTOYHTEISÖT				
DÄRAV: BOSTADSSAMFUND	31322.9	32992.2	33908.0	35794.9
5 KOTITALOUDET-HUSHÄLL	215819.9	220060.3	224704.7	224648.0
51 ELINKEINONHARJOITTAJIEN KOTITALOUDET- NÄRINGSIDKARENS HUSHÄLL	41426.9	41720.8	42630.8	42161.4
54 PALKANSAAJAKOTITALOUDET-LÖNTAGAR- HUSHÄLL	161438.0	164733.4	167927.6	168447.8
59 MUUT KOTITALOUDET-ÖVRIGA HUSHÄLL	12955.0	13606.1	14146.4	14038.9
6 ULKOMAAT-UTLANDET	32191.0	33724.4	35829.4	34544.4
1-6 KAIKKIAAN-INALLES	696437.7	712040.4	723010.8	732540.0
SIITÄ:LUOTONANTO YLEISÖLLE				
DÄRAV:UTLÄNING TILL ALLMÄNHETEN	555428.1	573008.9	586559.5	596298.2

TILASTOKESKUS-STATISTIKCENTRALEN: VT23

TAULU-TABELL:7.1.2.6.1

LUOTTOVIRTATILASTO IV NELJÄNNESEN 1990-STATISTIKEN ÖVER KREDITSTRÖMMEN IV KVARTALET 1990

LUOTTOJEN NOSTOT LUOTONSAAJATOIMIALOITTAIN VUOSINELJÄNNEKSEN AIKANA, MILJ.MK

UTTAG AV KREDITER ENLIGT KREDITTAGARNAS NÄRINGSGRENNAR UNDER ÅRSKVARTALET.MILJ.MK

NOSTOT UTTAG	I	II	III	IV	KOKO
	NELJÄNNESEN I KVARTALET	NELJÄNNESEN II KVARTALET	NELJÄNNESEN III KVARTALET	NELJÄNNESEN IV KVARTALET	VUOSI HELA ÅRET
LUOTONSAAJIEN TOIMIALAT KREDITTAGARNAS NÄRINGSGRENNAR					
00 ERITTELEMÄTÖN ELINKEINOTOIMINTA- ODIFFERENTIERAD NÄRINGSVERKSAMHET	1290.6	1658.0	1276.9	1458.5	5684.0
A MAATALOUS-, KALA- JA RIISTATALOUS JORDBRUK, FISKE, JAKT O JAKTVÅRD	1179.1	1834.6	1330.6	1548.9	5893.2
B METSÄATALOUS- SKOGSBRUK	183.1	335.1	292.2	253.9	1064.3
C KAIVOS- JA KAIVANNAISTOIMINTA GRUVOR O MINERALBROTT	345.3	314.8	153.2	222.4	1035.7
D TEOLLISUUS- TILLVERKNINGSINDUSTRI	13465.5	9836.6	8678.3	10131.9	42112.3
E ENERGIA- JA VESIHUOLTO ENERGI- O VATTENFÖRSÖRJNING	913.4	949.2	519.7	642.4	3024.7
F RAKENTAMINEN- BYGGVERKSAMHET	4291.2	4655.4	2549.4	3784.9	15280.9
G KAUPPA- HANDEL	9782.8	7835.3	6402.4	6735.5	30756.0
H MAJOITUS- JA RAVITSEMISTOIMINTA HOTELL- O RESTAUTANGVERKSAMHET	1440.4	1035.0	738.7	528.7	3742.8
I KULJETUS- TRANSPORT	2362.2	2354.8	1391.3	2565.1	8673.4
J TIETOLIIKENNE POST- O TELEKOMMUNIKATIONER	286.1	601.6	520.7	232.2	1640.6
L KIINTEISTÖ-, PUHTAUS- JA VUOKR. PALV. FASTIGHETS-, RENGÖR.- O UTHYRN.TJÄNST	3484.3	4489.6	3834.5	3767.1	15575.5
M TEKN.PALV. JA PALVELUT LIIKE-ELÄMÄLLE TEKN. TJÄNSTER O UPPDRAGSVERKSAMHET	2494.5	2993.8	1809.5	1565.5	8863.3
O KOULUTUS JA TUTKIMUS UTBILDNING O FORSKNING	79.4	101.2	100.5	196.1	477.2
P TERVEYS- JA SOSIAALIPALVELUT HÄLSO-, SJUK- O SOSIALVÅRD	303.4	498.8	367.0	262.7	1431.9
R VIRKISTYS- JA KULTTUURITOIMINTA REKREATION O KULTUR	273.9	319.1	235.4	287.2	1115.6
S JÄRJESTÖ JA USKONNOLLINEN TOIMINTA ORGANISATIONER O RELIGIÖS VERKSAMHET	64.0	70.3	86.8	59.2	280.3
T MUUT PALVELUT- ÖVRIGA TJÄNSTER	672.6	238.6	209.8	266.6	1387.6
OO-T KAIKKIAAN- INALLES	42912.1	40121.9	30496.8	34508.9	148039.7
KAIKKIAAN + ASUNTOYHTEISÖT INALLES + BOSTADSSAMFUND	45012.7	42698.9	32090.7	37484.5	157286.8

LUOTTOVIRTATILASTO IV NELJÄNNES 1990-STATISTIKEN ÖVER KREDITSTRÖMMEN IV KVARTALET 1990

LUOTTOJEN KUOLETUKSET LUOTONSAAJATOIMIALOITTAIN VUOSINELJÄNNEKSEN AIKANA, MILJ.MK

AMORTERINGAR AV KREDITER ENLIGT KREDITTAGARNAS NÄRINGSGRENNAR UNDER ÅRSKVARTALET, MILJ.MK

KUOLETUKSET AMORTERINGAR	I	II	III	IV	KOKO
	NELJÄNNES	NELJÄNNES	NELJÄNNES	NELJÄNNES	VUOSI
	I	II	II	IV	HELA
LUOTONSAAJIEN TOIMIALAT	I	II	II	IV	HELA
KREDITTAGARNAS NÄRINGSGRENNAR	KVARTALET	KVARTALET	KVARTALET	KVARTALET	ÅRET
00 ERITTELEMÄTÖN ELINKEINOTOIMINTA-					
ODIFFERENTIERAD NÄRINGSVERKSAMHET	628.1	823.3	760.9	1097.0	3309.3
A MAATALOUS-, KALA- JA RIISTATALOUS					
JORDBRUK, FISKE, JAKT O JAKTVÅRD	1067.8	1641.7	938.8	1964.6	5612.9
B METSÄTALOUS- SKOGSBRUK	133.2	218.6	162.6	174.2	688.6
C KAIVOS- JA KAIVANNAISTOIMINTA					
GRUVOR O MINERALBROTT	240.4	187.6	302.0	168.3	898.3
D TEOLLISUUS- TILLVERKNINGSINDUSTRI	9684.8	8588.8	6991.4	8011.6	33276.6
E ENERGIA- JA VESIHUOLTO					
ENERGI- O VATTENFÖRSÖRJNING	675.7	730.1	621.4	408.0	2435.2
F RAKENTAMINEN- BYGGVERKSAMHET	1855.2	2079.4	1806.4	2633.8	8374.8
G KAUPPA- HANDEL	7276.9	6328.4	5123.1	6073.1	24801.5
H MAJOITUS- JA RAVITSEMISTOIMINTA					
HOTELL- O RESTAUTANGVERKSAMHET	547.0	538.0	423.5	467.9	1976.4
I KULJETUS- TRANSPORT	991.6	1069.4	1054.2	1810.5	4925.7
J TIETOLIIKENNE					
POST- O TELEKOMMUNIKATIONER	167.4	197.8	173.9	61.0	600.1
L KIINTEISTÖ-, PUHTAUS- JA VUOKR. PALV.					
FASTIGHETS-, RENGÖR.- O UTHYRN.TJÄNST	1381.6	2127.4	1674.4	2374.9	7558.3
M TEKN.PALV. JA PALVELUT LIIKE-ELÄMÄLLE					
TEKN. TJÄNSTER O UPPDRAGSVERKSAMHET	1714.8	1653.2	866.4	1699.3	5933.7
O KOULUTUS JA TUTKIMUS					
UTBILDNING O FORSKNING	53.5	136.5	90.9	72.3	353.2
P TERVEYS- JA SOSIAALIPALVELUT					
HÄLSO-, SJUK- O SOSIALVÅRD	102.3	111.5	215.2	197.0	626.0
R VIRKISTYS- JA KULTTUURITOIMINTA					
REKREATION O KULTUR	123.2	185.3	140.7	166.6	615.8
S JÄRJESTÖ JA USKONNOLLINEN TOIMINTA					
ORGANISATIONER O RELIGIÖS VERKSAMHET	21.0	26.4	30.3	34.2	111.9
T MUUT PALVELUT- ÖVRIGA TJÄNSTER	649.9	195.0	213.3	177.4	1235.6
00-T KAIKKIAAN- INALLES	27314.2	26838.4	21589.5	27591.8	103333.9
KAIKKIAAN + ASUNTOYHTYISÖT					
INALLES + BOSTADSSAMFUND	28369.5	27770.3	22290.6	28505.3	106935.7

LUOTTOVIRTATILASTO IV NELJÄNNES 1990-STATISTIKEN ÖVER KREDITSTRÖMMEN IV KVARTALET 1990

LUOTONANTO LUOTONSAAJATOIMIALOITTAIN VUOSINELJÄNNEKSEN LOPUSSA, MILJ.MK

KREDITGIVNING ENLIGT KREDITTAGARNAS NÄRINGSGRENNAR I SLUTET AV ÅRSKVARTALET, MILJ.MK

LUOTTOKANTA	I	II	III	IV
KREDITBESTÄNDET	NELJÄNNES	NELJÄNNES	NELJÄNNES	NELJÄNNES
	I	II	II	IV
LUOTONSAAJIEN TOIMIALAT	KVARTALET	KVARTALET	KVARTALET	KVARTALET
KREDITTAGARNAS NÄRINGSGRENNAR				
00 ERITTELEMÄTÖN ELINKEINOTOIMINTA- ODIFFERENTIERAD NÄRINGSVERKSAMHET	4992.5	5771.7	6445.2	6945.2
A MAATALOUS-, KALA- JA RIISTATALOUS JORDBRUK, FISKE, JAKT O JAKTVÅRD	26447.9	26572.0	26988.9	26772.3
B METSÄTALOUS- SKOGSBRUK	2601.4	2697.9	2735.3	2835.7
C KAIVOS- JA KAIVANNAISTOIMINTA GRUVOR O MINERALBROTT	1580.6	1716.5	1937.1	1555.6
D TEOLLISUUS- TILLVERKNINGSINDUSTRI	113179.4	114043.6	114209.9	115912.4
E ENERGIA- JA VESIHUOLTO ENERGI- O VATTENFÖRSÖRJNING	7460.9	7627.3	7376.7	7536.6
F RAKENTAMINEN- BYGGVERKSAMHET	24952.6	27414.5	28250.9	29798.0
G KAUPPA- HANDEL	62093.8	63320.8	64681.4	64847.0
H MAJOITUS- JA RAVITSEMISTOIMINTA HOTELL- O RESTAURANGVERKSAMHET	7304.6	7763.3	8070.0	8048.0
I KULJETUS- TRANSPORT	16054.9	17084.2	17451.3	18523.8
J TIETOLIIKENNE POST- O TELEKOMMUNIKATIONER	1257.2	1514.9	1662.2	1731.2
L KIINTEISTÖ-, PUHTAUS- JA VUOKR. PALV. FASTIGHETS-, RENGÖR.- O UTHYRN.TJÄNST	29060.8	31253.9	34461.4	35935.5
M TEKN.PALV. JA PALVELUT LIIKE-ELÄMÄLLE TEKN. TJÄNSTER O UPPDRAGSVERKSAMHET	19185.5	20191.2	21364.4	20755.9
O KOULUTUS JA TUTKIMUS UTBILDNING O FORSKNING	951.7	885.1	908.2	1025.4
P TERVEYS- JA SOSIAALIPALVELUT HÄLSO-, SJUK- O SOSIALVÅRD	1982.7	2231.4	2273.1	2321.1
R VIRKISTYS- JA KULTTUURITOIMINTA REKREATION O KULTUR	3007.7	3113.2	3171.0	3290.7
S JÄRJESTÖ JA USKONNOLLINEN TOIMINTA ORGANISATIONER O RELIGIÖS VERKSAMHET	676.1	706.8	782.1	773.5
T MUUT PALVELUT- ÖVRIGA TJÄNSTER	2171.4	2225.0	2165.7	2162.7
00-T KAIKKIAAN- INALLES	324959.1	336133.1	344934.7	350770.5
KAIKKIAAN + ASUNTOYHTEISÖT INALLES + BOSTADSSAMFUND	356282.1	369125.3	378842.7	386565.4

TUOTESELOSTE

Luottovirtatilasto sisältää tietoja rahoituslaitosten, valtion ja sosiaaliturvarahastojen myöntämien luottojen nostoista, kuoletuksista sekä neljänneksien lopun luottokannasta. Tilastoon sisältyvät kaikki koti- ja ulkomaiset luotot sekä ulkomainen luotonanto Suomeen. Luottovirtatilastossa käytetään pääosin samoja luokituksia kuin vuoden lopun luottokantatilastossa. Luokitusten taso on tosin karkeampi.

Vertailtavuus

Sektoriluokitus on uudistettu vuoden 1986 alusta lähtien siten, että sektoriin 1 "Yhteisöyritykset" kuuluneet ASUNTOYHTEISÖT on siirretty sektoriin 4 "Voittoa tavoittelemattomat yhteisöt", johon on myös sisällytetty erittely asuntoyhteisöistä. Toimialaluokitukseseen asuntoyhteisöt eivät enää sisälly vuoden 1986 alusta lähtien. Vertailun helpottamiseksi on toimialataulukkojen alaviitteeksi lisätty summarivi "Kaikkiaan+asuntoyhteisöt".

Vuoden 1986 I neljänneksestä alkaen vaihto- ja käyttöomaisuuteen sisältyvät JOUKKOVELKAKIRJAT on jätetty tilastosta pois. Luottokannan loppusummaan sisältyvät näin ollen vain sijoitusomaisuuden joukkovelkakirjat.

Menetelmät ja käsitteet

Luottovirtatilasto perustuu, kuten muutkin luottotilastot, suoraan tiedonkeruuseen. Osuuspankkien ja säästöpankkien sekä eläkesäätiöiden tiedonkeruu toteutetaan otannalla. Osuus- ja säästöpankkien tietoja korotettaessa käytetään apuna kaikilta pankeilta saatuja pankkien kuukausitilastoon sisältyviä virtatietoja.

Shekki- ja postisiirtoluotoista sekä vekseleistä kerätään neljännesvuosittaiset nettomuutokset. Julkaisu sisältää näiden erien osalta erilliset nettomuutokset, joita ei sisällytetä nostoihin tai kuoletuksiin.

Nostot koostuvat uusien luottojen nostoista ja luottojen uusinoista. Vastaavasti kuoletuksiin sisältyvät luottojen takaisin maksut.

Joukkovelkakirjojen nostot/ostot kirjataan ostohinnan määräisinä ja myynnit/kuoletukset myyntihinnan suuruusina.

Luottovirtatilaston eri luottotyyppiin sisältyy ulkomaan rahan määräisiä luottoja. Vuoden 1981 alusta lähtien Tilastokeskus on kerännyt arvostuksista puhtaat virrat. Arvostukset ja kirjauskorjaukset esitetään erillisinä.

PRODUKTSDEKLARATION

Statistiken över kreditströmmen innehåller uppgifter om uttag och amorteringar av de krediter som beviljats av finansieringsinstitutet, staten och socialskyddsfonderna samt uppgifter om kreditbestånder vid slutet av kvartalen. Statistiken omfattar samtliga inhemska och utländska krediter samt den utländska kreditgivningen till Finland. I huvudsak används samma klassificeringar i statistiken över kreditströmmen som i statistiken över kreditbeståndet vid årets slut. Klassificeringen är dock här mera schematisk.

Jämförbarhet

Sektorindelningen har reviderats från början av 1986 så att bostadssamfund som tidigare hörde till sektor 1 "Sammanslutningsföretag" har flyttats till sektor 4 "Icke vinstsyftande sammanslutningar". En specification av bostadssamfund ingår också i sektorntabellen i sektor 4. Bostadssamfund ingår inte längre i näringsgrensindelningen. För att underlätta jämförelsen har summaraden "Inalles+bostadssamfund" införts som en fotnot till näringsgrenstabellerna.

Från det första kvartalet av 1986 har de masskuldebrev som ingått i omsättningstillgångar eller anläggningstillgångar lämnats bort. Kreditbeståndets slutsumma innehåller sålunda bara de masskuldebrev som hör till investeringstillgångar i kreditgivarens balans.

Metoder och begrepp

Statistiken över kreditströmmen baserar sig som den övriga kreditstatistiken på direkt uppgiftsinsamling. Insamlingen av uppgifter från andels- och sparbankerna och pensionsstiftelserna sker med hjälp av urval. Vid uppräknings av andels- och sparbanksuppgifterna används de kreditströmsuppgifter som erhålls av samtliga banker i samband med bankernas månadsstatistik.

Då det gäller check- och postgirokrediter samt växlar insamlas nettoförändringarna under kvartal. I publikationen ingår separata nettoförändringarna för dessa poster. Nettoförändringarna ingår inte i uttagen eller amorteringarna.

Uttagen består av uttagna nya krediter och förnyade krediter. I amorteringarna ingår återbetalning av lån förnyandet. Masskuldebrevens uttag/inköp bokförs till inköpspris och försäljningar/amorteringar till försäljningspris.

Luottovirtatilasto sisältää samat peruskäsitteet luotonannosta kuin luottokantatilastokin. Luotonanto jaetaan koko luotonantoon (sektoriluokitus), luottoihin yleisölle (osa sektoriluokitusta) ja luottoihin yrityksille ja elinkeinonharjoittajien kotitalouksille (toimialaluokitus).

Koko luotonanto: * Luotonanto yleisölle
* Luotonanto ulkomaille
* Rahalaitosten, valtion ja sosiaaliturvarahastojen keskinäinen luotonanto

Luotonanto yleisölle: Koko luottokannasta on puhdistettu pois rahoituslaitosten, valtion ja sosiaaliturvarahastojen keskinäinen luotonanto, valtion varoista kuntien edelleen välitettäväksi annetut luotot sekä luotonanto ulkomaille.

Luotot yrityksille ja elinkeinonharjoittajien kotitalouksille: Sisältää sektoriluokille 1 ja 51 annetut luotot toimialan mukaan.

Luottovirtatilastoon sisältyvät vuoden lopun kannat saattavat jonkin verran poiketa lopullisesta luottokannasta johtuen lähinnä neljänneksen aikana tapahtuneista luokitusten muutoksista, mahdollisista virhekirjauksista ja osaksi otannasta.

L u o k i t u k s e t

Luotonantajat luokitellaan, kuten luottokantatilastossakin, institutionaalisen sektoriluokituksen (ISL) mukaan. Seuraavien luotonantajryhmien osalta luottovirtatilastossa sovelletut luokitukset poikkeavat tasoltaan luottokantatilaston luokituksista:

LUOTTOVIRTA	LUOTTOKANTA
24 Vakuutuslaitokset	24 Vakuutuslaitokset 241 Henki- ja eläkevakuutusyhtiöt 242 Vahinkovakuutusyhtiöt 243 Eläkesäätiöt ja-kassat
25 Muut rahoituslaitokset yksityiset	25 Muut rahoituslaitokset yksityiset 251 Yksityiset kiinnitysluottopankit 252 Yksityiset luotto-osakeyhtiöt 253+254 Muut yksityiset rahoituslaitokset

I kreditströmsstatistikens olika kredittyper ingår krediter i utländsk valuta. Från och med början av 1981 har Statistikcentralen insamlat från de sk. värderingarna rensade strömmar. Värderingarna och bokföringskorrigeringsarna framställas separata.

Grundbegreppen i statistiken över kreditströmmen är desamma som i statistiken över kreditbetsåndet. Kreditgivningen indelas i den totala kreditgivningen (sektorindelningen), krediter till allmänheten (en del av sektorindelningen) och i krediter till företag och näringsidkares hushåll (näringsgrensindelning).

Total kreditgivning: *Kreditgivning till allmänheten
*Kreditgivning till utlandet
*Peninginrättningarnas, statens, och socialskyddsfondernas inbördes kreditgivning

Kreditgivning till allmänheten: Ur den totala kreditgivningen har rensats ut finansieringsinstitutens, statens och socialskyddsfondernas inbördes kreditgivning, krediter ur statens medel som kommunerna får förmedla vidare samt kreditgivning till utlandet.

Kreditgivning till företag och näringsidkares hushåll: Omfattar krediter som beviljats sektorklasserna 1 och 51 enligt näringsgren.

Kreditbeståndsuppgifterna för slutet av året som ingår i statistiken över kreditströmmarna kan i vissa mån skilja sig från det slutliga kreditbeståndet närmast på grund av de ändringar som förekommit i klassificeringarna under kvartalen, de eventuella felbokföringarna och dels på grund av urvalet.

K l a s s i f i c e r i n g a r

Kreditgivarna klassificeras som i statistiken över kreditbeståndet enligt den institutionella sektorindelningen (ISL). I följande kreditgivargruppen avviker de klassificeringar som använts från kreditbeståndsstatistikens klassificeringar:

KREDITSTRÖMMEN	KREDITBESTÅNDET
24 Försäkringsanstalter	24 Försäkringsanstalter 241 Liv- och pensionsförsäkring 242 Skadeförsäkringsbolag 243 Pensionsstiftelser och -kassor

Muiden ryhmien osalta tarkempi sisältö on esitetty vuoden 1989 lopun luottokantatilaston tuoteselosteessa. Siinä on myös selvitetty luottokantatilaston käsitteitä, jotka liittyvät myös luottovirtatilastoon. Luottovirtatilaston luotonsaajaluokitus vastaa luottokannan luokitusta karkeammalla tasolla.

Julkaisun rakenne

Taulukkoryhmä 1 ei sisälly vuoden ensimmäisen neljänneksen julkaisuun.

Taulukkoryhmä 7 sisältyy vain vuoden viimeisen neljänneksen julkaisuun.

Toimialaluokitus

Toimialaluokitus uudistettiin luottovirrassa vuoden 1990 ensimmäisestä neljänneksestä. Vertailtavuus vanhaan toimialaluokitukseen selviää seuraavan sivun taulukosta. Tarkemmin ks. Tilastokeskus, Toimialaluokitus 1988, käsikirjoja 4, 3. tarkistettu painos, 1990.

25 Övriga finansierings-
institut;privata

25 Övriga finansierings-
institut; privata
251 Privata hypoteksbanker
252 Privata kreditaktie-
bolag
253+254 Övriga privata
finansieringsinstitut

För innehållet i de övriga grupperna har noggrannare redogjorts i produktdeklarationen av statistiken över kreditbeståndet för slutet av 1989. Där redogörs också kreditbeständsstatistikens begrepp vilka även ansluter sig till statistiken över kreditströmmen. Kredittagarklassificeringen i statistiken över kreditströmmen motsvarar kreditbeståndets indelning på en mera schematisk nivå.

Publikationens uppställning

Tablågrupp 1 ingår inte i statistiken av det första årskvartalet.

Tablågrupp 7 ingår bara i det IV årskvartalets statistik.

Näringsgrensindelningen

Näringsgrensindelningen förnyades fr.o.m. det första kvartalet 1990. Jämförelsen mellan den gamla och nya indelningen framställs i tabellen på nästa sidan. Grannare se Statistikcentralen, Näringsgrensindelningen 1988, handböcker 4, 3. upplagan, 1990.

VANHA TOIMIALALUOKITUS
DEN GAMLA NÄRINGSRENSINDELNINGEN

- 0 Erittelemätön elinkeinotoiminta
Odifferentiad näringsverksamhet
- 1 Maa-, metsä- ja kalatalous, metsästys
Jordbruk, skogsbruk, fiske och jakt
- 2 Kaivos- ja kaivannaistoiminta
Brytning av mineraliska produkter
- 3 Teollisuus
Tillverkning
- 4 Sähkö-, kaasu- ja vesihuolto
El-, gas- och vattenförsörjning
- 5 Rakennustoiminta
Byggnadsverksamhet
- 6 Tukku- ja vähittäiskauppa, rav.- ja majoitustmta
Varuhandel, restaurang- o hotellverksamhet
- 7 Kuljetus, varastointi ja tietoliikenne
Samfärdsel, lagring, post- o telekommunikationer
- 83 Kiinteistötmta ja liike-elämää palveleva tata
Fastighets- o uppdragsverksamhet
- 9 Yhteiskunnalliset ja henkilökohtaiset palvelut
Samhälls- o personliga tjänster
- 0-9 Kaikkiaan
Inalles

UUSI TOIMIALALUOKITUS (TOL 1988)
DEN NYA NÄRINGSRENSINDELNINGEN (NI 1988)

- 00 Erittelemätön elinkeinotoiminta
Odifferentiad näringsverksamhet
- { A Maatalous-, kala- ja riistatalous
Jordbruk, fiske, jakt o jaktvård
- { B Metsätalous
Skogsbruk
- C Kaivos- ja kaivannaistoiminta
Gruvor o mineralbrott
- D Teollisuus
Tillverkningsverksamhet
- E Energia- ja vesihuolto
Energi- o vattenförsörjning
- F Rakentaminen
Byggverksamhet
- { G Kauppa
Handel
- { H Majoitus- ja ravitsemistoiminta
Hotell- o restaurangverksamhet
- { I Kuljetus
Transport
- { J Tietoliikenne
Post- o telekommunikationer
- { L Kiinteistö- puhtaus ja vuokrauspalvelut
Fastighets-, rengörings- o uthyrningsverks.
- { M Tekniset palvelut ja palvelut liike-elämälle
Tekniska tjänster o uppdragsverksamhet
- { O Koulutus ja tutkimus
Utbildning o forskning
- { P Terveys- ja sosiaalipalvelut
Hälsa-, sjuk o socialvård
- { R Virkistys- ja kulttuuripalvelut
Rekreation o kultur
- { S Järjestö- ja uskonnollinen toiminta
Organisationer o religiös verksamhet
- { T Muut palvelut
Övriga tjänster
- 00-T Kaikkiaan
Inalles



Luottovirrat

Kreditströmmar
1990

SVT Suomen Virallinen Tilasto
Finlands Officiella Statistik
Official Statistics of Finland

Central Statistical
Office of Finland

Financing
1991:19

Tiedustelut - Förfrågningar

Anneli Korpelainen
Jyrki Lehtinen
(90) 17 341

Julkaisujen myynti:

Försäljning:

Hinta — Pris

Tilastokeskus
PL 504
00101 Helsinki
Puh. (90) 173 41

Statistikcentralen
PB 504
00101 Helsingfors
Tel. (90) 173 41

60 mk

ISSN 0784-8382
= Rahoitus
ISSN 0784-9826