

Väestörakenne ja väestönmuutokset kunnittain 2009

*Befolkningens sammansättning och
befolkningsförändringar kommunvis*

*Population Structure and Vital Statistics by
Municipality*

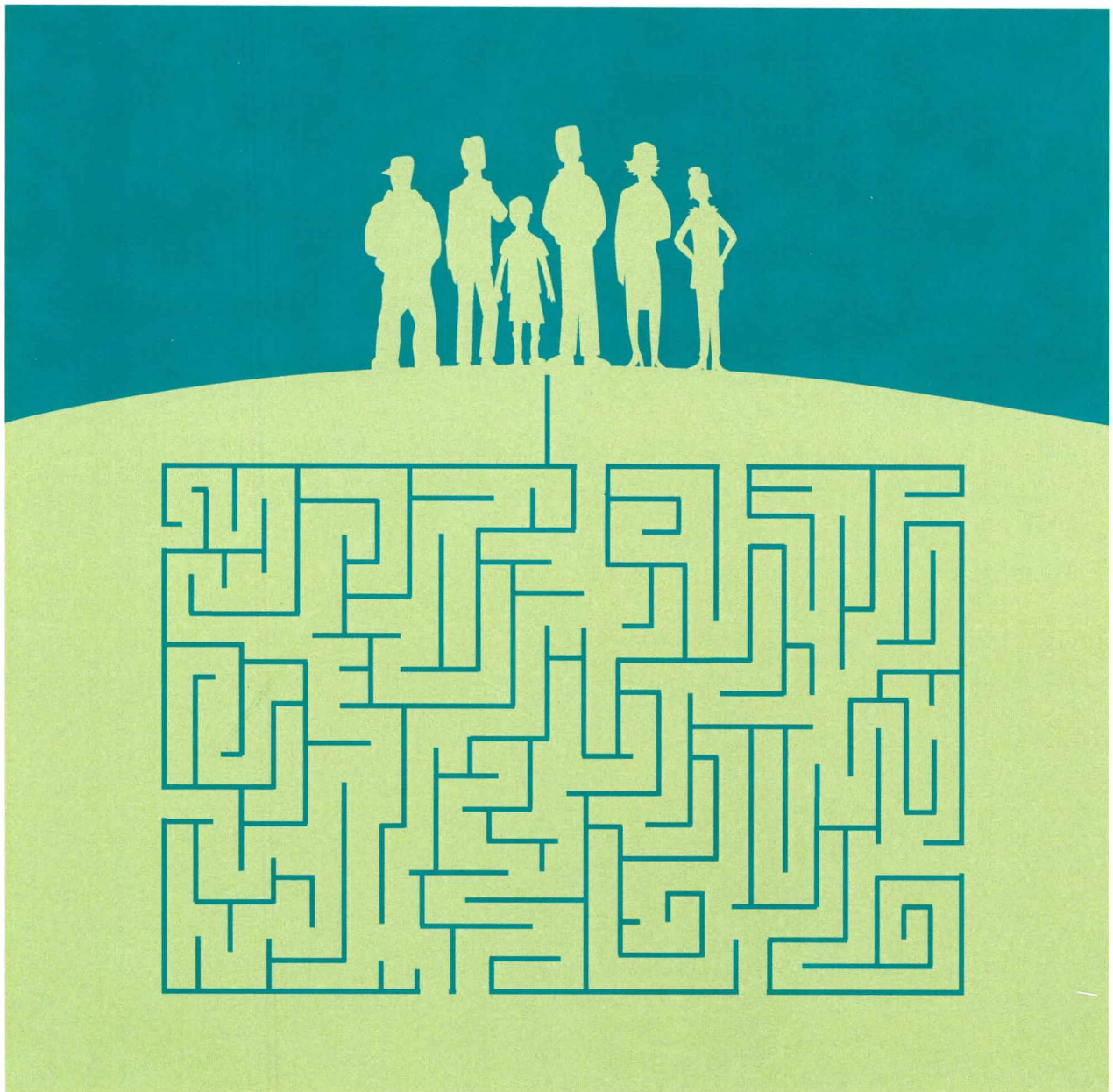

Väestörakenne ja väestönmuutokset kunnittain 2009

*Befolkningens sammansättning och
befolkningsförändringar kommunvis*

*Population Structure and Vital Statistics by
Municipality*

Tiedustelut – Förfrågningar – Inquiries:

Markus Rapo
(09) 17 341

sähköposti: vaesto.tilasto@tilastokeskus.fi

Tilaston kuvaus: <http://www.tilastokeskus.fi/til/vaerak/meta.html>

Tilaston laatuseloste: <http://tilastokeskus.fi/til/vaerak/laa.html>

Statistikbeskrivning: http://tilastokeskus.fi/til/vaerak/meta_sv.html

Kvalitetsbeskrivning: http://tilastokeskus.fi/til/vaerak/laa_sv.html

Description of statistics: http://tilastokeskus.fi/til/vaerak/meta_en.html

Quality description of statistics: http://tilastokeskus.fi/til/vaerak/laa_en.html

Kansikuva – Pärm bild – Cover graphics: Jannis Mavrostomos

© 2010 Tilastokeskus – Statistikcentralen – Statistics Finland

Tietoja lainattaessa lähteenä on mainittava Tilastokeskus.

Uppgifterna får lånas med uppgivande av Statistikcentralen som källa.

Quoting is encouraged provided Statistics Finland is acknowledged as the source.

ISSN 1795-5165

= Suomen virallinen tilasto

ISSN ISSN 1795-1887

ISBN 978-952-244-266-6

Alkusanat

Tämän julkaisun tiedot ovat vuodelta 2009. Julkaisun alussa on katsaus viimeaikaiseen väestönkehitykseen. Julkaisun taulukot on tuotettu Excel-taulukkolaskentaohjelmalla ja ne ovat siten saatavissa myös sähköisessä muodossa. Niin sanottuja arkistotaulukoita ei enää tehdä. Väestötiedot ovat SuperSTAR-järjestelmässä, josta taulukoita voidaan tarvittaessa tulostaa ja siirtää Exceliin.

Vuoden 2009 väestönmuutoksista tuotetaan lisäksi erillinen koko maata koskeva laajempi julkai-

su, joka ilmestyy vuoden loppuun mennessä (Väestönmuutokset 2009).

Tämän julkaisun on toimittanut Markus Rapo. Tilastografiikan on tehnyt Irma Pitkänen. Taulukko-osan ovat muokanneet Erja Ahokas, Tarina Elg ja Irma Pitkänen.

Helsingissä heinäkuussa 2010

Förord

Uppgifterna i publikationen gäller år 2009. I början av publikationen ges en översikt över den senaste tidens befolkningsutveckling. Tabellerna i publikationen har producerats med kalkylprogrammet Excel och de är således tillgängliga också i elektroniskt form. Produktionen av de så kallade arkivtabellerna har upphört. Befolkningsuppgifterna har överförs till systemet SuperSTAR, ur vilket tabellerna vid behov kan skrivas ut eller överföras till Excel.

På basis av 2009 års befolkningsförändringar produceras ytterligare en separat mera omfattande

publikation som gäller hela landet. Publikationen utges före utgången av året (Befolkningsförändringar 2009).

Publikationen har redigerats av Markus Rapo. Irma Pitkänen har gjort den statistiska grafiken och tabelldelen har bearbetats av Erja Ahokas, Tarina Elg och Irma Pitkänen.

Helsingfors i juli 2010

Foreword

The data in this publication concern the year 2009. The volume starts with a summary describing recent population development. The tables in this publication were produced with Excel software and are, therefore, also available in electronic form. The production of so-called archive tables has been discontinued. Population data are now available in a SuperSTAR system from which tables can be printed or imported to Excel as required.

Statistics Finland will also issue a separate, more exhaustive publication about population changes

in the whole country in 2009. This will come out by the end of the year under the title of Vital Statistics 2009.

This publication was edited by Markus Rapo. The statistical graphs were produced by Irma Pitkänen, while Erja Ahokas, Tarina Elg and Irma Pitkänen prepared the tables.

Helsinki, July 2010

Jari Tarkoma
Tilastojohtaja
Statistikdirektör
Director, Population Statistics

Sisällys

	Sivu		Sivu
Katsaus Suomen väestöön	7	21. Väestö uskonnollisen yhdyskunnan, iän ja sukupuolen mukaan 31.12.2009	87
Väestörakenne ja -muutokset, lauselu	17		
VÄESTÖRAKENNETAULUKOT		KUNNAT	
1. Väestö iän ja sukupuolen mukaan 1950–2009	46	22. Väestö iän (5-vuotis) ja sukupuolen mukaan maakunnittain ja kunnittain 31.12.2009	88
2. Väestö iän, siviilisäädyn ja sukupuolen mukaan prosentteina 31.12.2009	47	23. Ruotsinkielinen väestö iän (5-vuotis) ja sukupuolen mukaan maakunnittain sekä kaksi- ja ruotsinkielisissä kunnissa 31.12.2009	126
3. Väestö syntymävuoden, iän, siviilisäädyn ja sukupuolen mukaan 31.12.2009	49	24. Väestö kielen ja kansalaisuuden mukaan maakunnittain ja kunnittain 31.12.2009	136
4. Suomenkielinen väestö syntymävuoden, iän, siviilisäädyn ja sukupuolen mukaan 31.12.2009	51	25. Rekisteröidyssä parisuhteessa olevat tai olleet siviilisäädyn ja sukupuolen mukaan maakunnittain 31.12.2009	143
5. Ruotsinkielinen väestö syntymävuoden, iän, siviilisäädyn ja sukupuolen mukaan 31.12.2009	53	26. 15 vuotta täyttänyt väestö siviilisäädyn ja sukupuolen mukaan maakunnittain ja kunnittain 31.12.2009	144
6. Keskiväkiluku iän, siviilisäädyn, sukupuolen ja kielen mukaan 2009	55		
7. Väestön keski-ikä maakunnittain 31.12.2009	56	VÄESTÖNMUUTOSTAULUKOT	
8. Naisia 1000 miestä kohti iän mukaan maakunnittain 31.12.2009	56	27. Väestönmuutokset ja väkiluku maakunnittain 2004–2009	151
9. Kunnat asukasmääräryhmittäin maakunnittain 31.12.2009	56	28. Väestönmuutokset ja väkiluku suuralueittain	152
10. Väestö iän ja sukupuolen mukaan maakunnittain 31.12.2009	58	29. Väestönmuutokset ja väkiluku maakunnittain ja kunnittain 2009	153
11. Keskiväkiluku iän ja sukupuolen mukaan maakunnittain 2009	60	30. Väestönmuutokset ja väkiluku maakunnittain ja seutukunnittain 2009	160
12. Väestö syntymämaan mukaan maakunnittain 31.12.2009	62	31. Elävänä syntyneet sukupuolen, äidin iän ja siviilisäädyn mukaan suuralueittain 2009	162
13. Väestö syntymämaan, iän ja sukupuolen mukaan 31.12.2009	64	32. Elävänä syntyneet sukupuolen, äidin iän ja siviilisäädyn mukaan maakunnittain ja kunnittain 2009	162
14. Väestö kansalaisuuden mukaan maakunnittain 31.12.2009	70	33. Kuolleet iän ja sukupuolen mukaan suuralueittain 2009	168
15. Väestö kansalaisuuden, iän ja sukupuolen mukaan 31.12.2009	72	34. Kuolleet iän ja sukupuolen mukaan maakunnittain ja kunnittain 2009	168
16. Väestö kielen mukaan maakunnittain 31.12.2009	78	35. Rekisteröidyt parisuhteet nuoremman osapuolen mukaan maakunnittain 2009	186
17. Väestö kielen (suuruusjärjestyksessä), iän ja sukupuolen mukaan 31.12.2009	80		
18. Naimisissa olevat naiset avioliiton keston ja järjestysluvun mukaan 31.12.2009	83	LIITTEET	
19. 15–74 -vuotiaat naiset iän ja elävänä syntyneiden lasten määrän mukaan 31.12.2009	85	1. Aluejärjestelyjen aiheuttamat väestön aluemuutokset 1.1.2010	187
20. 15–74 -vuotiaat miehet iän ja elävänä syntyneiden lasten määrän mukaan 31.12.2009	86		

Innehåll

	Sida		Sida
Översikt över befolkningen i Finland	22	21. Folkmängden efter religionssamfund, ålder och kön 31.12.2009	87
Befolkningsstrukturen och -förändringar, kvalitetsbeskrivning	29		
BEFOLKNINGENS SAMMANSÄTTNING TABELLER		KOMMUNER	
1. Folkmängd efter ålder och kön 1950–2009	46	22. Befolkning efter ålder (5-årsklasser) och kön landskapsvis och kommunvis 31.12.2009	88
2. Folkmängd efter ålder, civilstånd och kön i procent 31.12.2009	47	23. Svenskspråkig befolkning efter ålder (5-årsklasser) och kön landskapsvis och i två- och svenskspråkiga kommuner 31.12.2009	126
3. Folkmängd efter födelseår, ålder, civilstånd och kön 31.12.2009	49	24. Befolkning efter språk och medborgarskap, landskapsvis och kommunvis 31.12.2009	136
4. Finskspråkig befolkning efter födelseår, ålder, civilstånd och kön 31.12.2009	51	25. Personer som är eller har varit i registrerat partnerskap efter civilstånd och kön landskapsvis 31.12.2009	143
5. Svenskspråkig befolkning efter födelseår, ålder, civilstånd och kön 31.12.2009	53	26. 15-åriga eller äldre befolkning efter civilstånd och kön landskapsvis och kommunvis 31.12.2009	144
6. Medelfolkmängd efter ålder, civilstånd, kön och språk 2009	55		
7. Befolkningens medelålder landskapsvis 31.12.2009	56	BEFOLKNINGSFÖRÄNDRING TABELLER	
8. Kvinnor på 1000 män efter ålder landskapsvis 31.12.2009	56	27. Befolkningsförändringar och folkmängd landskapsvis 2004–2009	151
9. Kommuner grupperade efter invånarantal landskapsvis 31.12.2009	56	28. Befolkningsförändringar och folkmängd storområdesvis 2004–2009	152
10. Befolkning efter ålder och kön landskapsvis 31.12.2009	58	29. Befolkningsförändringar och folkmängd landskapsvis och kommunvis 2009	153
11. Medelfolkmängd efter ålder och kön landskapsvis 2009	60	30. Befolkningsförändringar och folkmängd landskapsvis och efter ekonomisk region 2009	160
12. Folkmängd efter födelseland landskapsvis 31.12.2009	62	31. Levande födda efter kön, moderns ålder och civilstånd storområdesvis 2009	162
13. Folkmängd efter födelseland, ålder och kön 31.12.2009	64	32. Levande födda efter kön, moderns ålder och civilstånd landskapsvis och kommunvis 2009	162
14. Folkmängd efter medborgarskap landskapsvis 31.12.2009	70	33. Döda efter ålder och kön storområdesvis 2009	168
15. Folkmängd efter medborgarskap, ålder och kön 31.12.2009	72	34. Döda efter ålder och kön landskapsvis och kommunvis 2009	168
16. Folkmängd efter språk landskapsvis 31.12.2009	78	35. Registrerade partförhållanden efter den yngre parten landskapsvis 2009	186
17. Folkmängd efter språk (i storleksordning), ålder och kön 31.12.2009	80		
18. Giftna kvinnor efter äktenskapets varaktighet och ordningsnummer 31.12.2009	83	BILAGOR	
19. Kvinnor i åldern 15–74 år efter antalet levande födda barn 31.12.2009	85	1. Regionala befolkningsändringar på grund av områdesregleringar 1.1.2010	187
20. Män i åldern 15–74 år efter antalet levande födda barn 31.12.2009	86		

Contents

	Page		Page
Review of the population structure of Finland	34	20. Males aged 15–74 by number of live-born children 31.12.2009	86
Population structure and changes, quality description	41	21. Religious affiliation of the population by age and sex 31.12.2009	87
POPULATION STRUCTURE TABLES		TABLES ON THE MUNICIPALITIES	
1. Age and sex of the population 1950–2009	46	22. Population by age (5-year groups) and sex, by region and municipality 31.12.2009	88
2. Age of the population by marital status and sex, 31.12.2009, per cent	47	23. Swedish-speaking population by age, (5-year groups), sex and by region and in bilingual and Swedish-speaking municipalities 31.12.2009	126
3. Year of birth and age of the population by marital status and sex 31.12.2009	49	24. Language and citizenship of the population by region and municipality 31.12.2009	136
4. Year of birth and age of the Finnish-speaking population by marital status and sex 31.12.2009	51	25. Persons who are or have been in a registered partnership by marital status, sex and region 31.12.2009	143
5. Year of birth and age of the Swedish-speaking population by marital status and sex 31.12.2009	53	26. Marital status of the population aged 15 or over by sex, region and municipality 31.12.2009	144
6. Age of the mean population by marital status, sex and language 2009	55	VITAL STATISTICS TABLES	
7. Mean age of the population by region 31.12.2009	56	27. Vital statistics and population by region 2004–2009	151
8. Females per 1000 males by age and region 31.12.2009	56	28. Vital statistics and population by major region 2009	152
9. Sizes of municipalities by region 31.12.2009	56	29. Vital statistics and population by region and municipality 2009	153
10. Age of the population by sex and region 31.12.2009	58	30. Vital statistics and population by region and by sub-regional units 2009	160
11. Age of the mean population by sex and region 2009	60	31. Live births by sex, age of mother and marital status by major region 2009	162
12. Country of birth of the population by region 31.12.2009	62	32. Live births by sex, age of mother and marital status by region and municipality 2009	162
13. Country of birth of the population by age and sex 31.12.2009	64	33. Deaths by age, sex and major region 2009	168
14. Citizenship of the population by region 31.12.2009	70	34. Deaths by age, sex, region and municipality 2009	168
15. Citizenship of the population by age and sex 31.12.2009	72	35. Registered partnerships by region according to the younger partner 2009	186
16. Mother tongue of the population by region 31.12.2009	78	APPENDICES	
17. Mother tongue (in decending order) of the population by age and sex 31.12.2009	80	1. Regional changes of population caused by regional arrangements on 1 January 2010	187
18. Married women by duration and order of marriage 31.12.2009	83		
19. Females aged 15–74 by number of live-born children 31.12.2009	85		

Katsaus Suomen väestöön

Väestön määrä

Suomessa asui vuoden 2009 lopussa vakituisesti 5 351 427 Suomen tai muiden maiden kansalaisia, mikä on noin prosentin EU27-maiden väestöstä. Väestömäärän lisäys edellisestä vuodesta oli 25 113 henkeä. Väkiluku kasvoi neljäntenä vuonna peräkkäin yli 20 000 hengellä ja määrällisesti toiseksi eniten 16 vuoteen.

Vuonna 2009 Suomessa syntyi 60 430 lasta ja kuolleita oli 49 883. Syntyneitä oli 900 enemmän ja kuolleita 789 enemmän kuin edellisenä vuonna. Viimeksi Suomessa syntyi vähintään 60 000 lasta vuonna 1996. Syntyneiden enemmisyys eli niin sanottu luonnollinen väestönlisäys oli 10 547, mikä on 111 henkeä suurempi kuin vuonna 2008. Luonnollinen väestönlisäys oli toiseksi suurin viimeisen 13 vuoden aikana. Muutos maamme väestön ikärakenteessa on jo nähtävissä, sillä vielä 1990-luvulla luonnollinen väestönlisäys oli keskimäärin 13 100 henkeä vuodessa. Vuosina 1998–2003 Suomen väkiluvun kasvu oli alle 15 000 henkeä vuosittain. Lisääntyneen maahanmuuton myötä väkiluvun kasvu on kuitenkin viime vuosina jälleen kiihtynyt.

Syntyvyyttä mitataan kokonaishedelmällisyysluvulla, joka on yhden vuoden syntyneistä laskettu arvio siitä, kuinka monta lasta naiset keskimäärin synnyttävissä elinaikanaan kyseisen vuoden hedelmällisyydellä. Syntyneiden määrän lasku ei Suomessa johdu syntyvyyden laskusta, vaan synnyttävien ikäluokkien pienentymisestä. Jotta väestö pitkällä aikavälillä uusiutuisi, tulisi kokonaishedelmällisyyden pysytellä ns. uusiutumistasolla (2,10). Viimeksi kokonaishedelmällisyys oli Suomessa tällä tasolla vuonna 1968.

Vuonna 2009 kokonaishedelmällisyysluku oli 1,86 ja samalla korkeimmillaan 40 vuoteen. Vuoden 1970 jälkeen kokonaishedelmällisyysluku on ollut alhaisimmillaan vuonna 1973, jolloin se oli 1,50. Eurooppalaisittain tarkasteltuna Suomessa on melko korkea syntyvyys, kuten muissakin Pohjoismaissa. Pohjoismaiden korkein syntyvyys on Islannissa, jossa kokonaishedelmällisyysluku oli 2,14 (vuonna 2008). Norjassa kokonaishedelmällisyysluku oli 1,98, Ruotsissa 1,94 ja Tanskassa 1,84. Euroopassa kokonaishedelmällisyys on Islannin lisäksi korkea Irlannissa, Ranskassa ja Turkissa (Pohjoismaiset tilastovirastot).

Kuolleiden määrä on pysynyt jo useamman vuoden samalla tasolla, mikä on ikärakenne huomioon ottaen poikkeuksellinen kehityskulku. Kuolleisuuden tasoa mitataan elinajanodotteella, joka on yhden vuoden kuolleista laskettu ihmisen teoreettinen elinikä. Vuonna 2009 vastasyntyneen suomalaispo-

jan keskimääräinen elinajanodote oli 76,5 ja tytön 83,1 vuotta. Viimeisen 20 vuoden aikana miesten elinajanodote on pidentynyt 5,6 vuodella ja naisten runsaalla neljällä vuodella. Pohjoismaiden vastasyntyneen keskimääräiset elinajanodotteet olivat pisimmät vuonna 2009 islantilaisilla pojilla (79,7 vuotta) ja ruotsalaisilla tytöillä (83,4 vuotta). Vastaavasti lyhyimmät elinajanodotteet olivat tanskalaisilla ja suomalaisilla pojilla (76,5) ja tanskalaisilla tytöillä (80,8). Elinajanodote on pisin japanilaisilla tytöillä, 86,1 vuotta (vuonna 2008). (Pohjoismaiset tilastovirastot, Statistics Japan).

Vuonna 2009 Suomeen muutti 14 548 henkeä enemmän kuin täältä lähti. Maahanmuuttoja oli yhteensä 26 699, mikä on 2 415 vähemmän kuin edellisenä vuonna. Maasta muutti 12 151 henkeä, mikä on 1 506 edellisvuotista vähemmän. Vaikka maahanmuutto maailmanlaajuisen taloudellisen laman seurauksena väheni, oli maahanmuutto ja Suomen ulkomailta saama muuttovoitto silti toiseksi suurinta itsenäisyyden aikana. Väestömäärän muutoksen osatekijät vuonna 2008 ja 2009 ovat taulukossa A.

Väestömäärän kasvu näyttää tasaiselta koko tämän vuosisadan (kuvio 1). Kolmena notkahduksena näkyvät ainoastaan sodat ja 70-luvun taitteen siirtolaisuus Ruotsiin.

Taulukko A.
Väestömuutokset 2008 ja 2009

	2008	2009
Elävänä syntyneet	+59 530	+60 430
Kuolleet	-49 094	-49 883
Syntyneiden enemmisyys	+10 436	+10 547
Maahanmuuttaneet	+29 114	+26 699
Maastamuuttaneet	-13 657	-12 151
Nettomaahanmuutto	+15 457	+14 548
Väestönlisäys	+25 893	+25 095
Väkiluvun korjaus	-63	+18
Väestömäärän muutos	+25 830	+25 113

Kuvio 1.
Suomen väkiluku vuosina 1900–2009

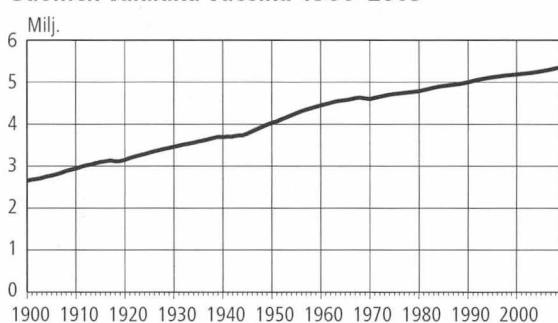

Väestömäärän kehitys suhteutettuna keskväkilukuun on esitetty kuviossa 2. Vuodesta 1971 lähtien suhteellinen väestönlisäys on vaihdellut kahden ja kuuden promillen välillä. Viimeisimmästä vuoden 1991 aallonharjasta tultiin keskeytyksettä alaspäin 9 vuotta. Vuonna 2009 suhteellinen väestönlisäys oli 4,7 promillea, mikä on hieman edellisvuotta vähemmän.

Kuvio 2.
Suhteellinen väestömäärän muutos vuosina 1900–2009

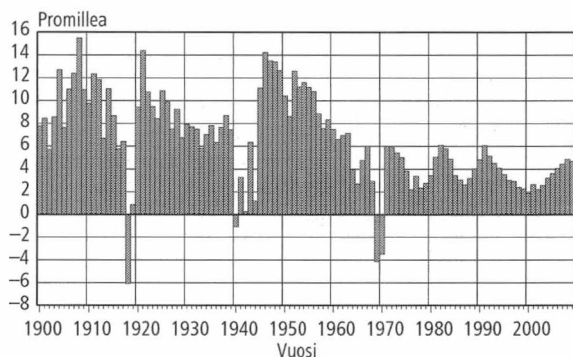

Kuvio 3.
Maakuntien osuus väestöstä vuonna 2009

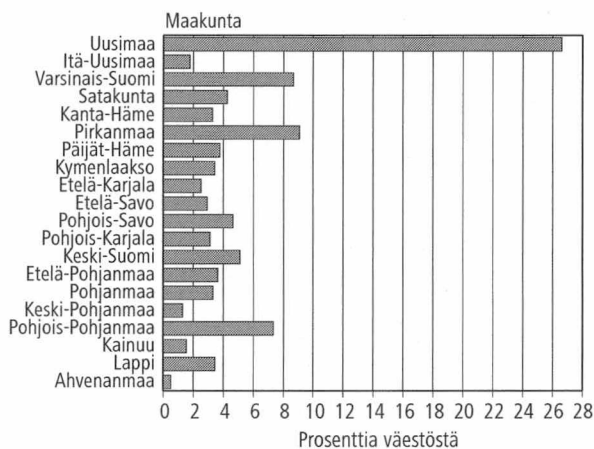

Kuvio 4.
Maakuntien suhteellinen väestönmuutos vuosina 2008 ja 2009

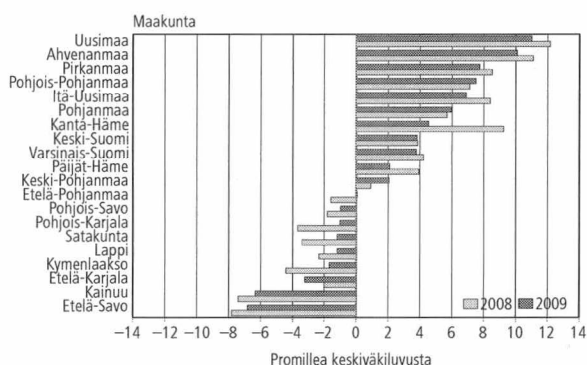

Maakuntien väestökehitys

Väestömäärältään neljä pienintä, alle sadan tuhannen asukkaan maakuntaa ovat Ahvenanmaa (27 734), Keski-Pohjanmaan (68 131), Kainuun (82 634) ja Itä-Uudenmaan (93 966) maakunta. Väestöltään suurimman maakunnan, Uudenmaan, väestö (1 423 576) edustaa yli neljännestä koko maan väestöstä. Seuraavaksi suurimmat maakunnat Pirkanmaa (484 436), Varsinais-Suomi (462 914) ja Pohjois-Pohjanmaa (392 110) edustavat yhdessä noin yhtä neljännestä maan väestöstä (kuvio 3).

Vuonna 2009 väkiluku kasvoi 12 maakunnassa, edellisenä vuotena 11 maakunnassa. Väkiluku väheni kahdeksassa maakunnassa. Näistä kahdeksassa maakunnassa väkiluvun lasku on jatkunut yhtäjaksoisesti vähintään viimeiset 15 vuotta. Väkiluvun kehityksen kannalta Suomen maakunnat ovat ajautuneet väkiluvun kehityksessä eri suuntiin, sillä kahdeksan maakuntaa on vastaavasti kasvattanut väkilukuaan yhtäjaksoisesti vähintään viimeiset 10 vuotta.

Suhteellisesti väestönkasvu oli suurinta Uudellamaalla (11,0 promillea), Ahvenanmaalla (10,1 promillea) ja Pirkanmaalla (7,7 promillea). Väestön määrä väheni suhteellisesti eniten Etelä-Savossa (6,8 promillea), Kainuussa (6,3 promillea) ja Etelä-Karjalassa (3,2 promillea). Edellä mainitut alueelliset tarkastelut on tehty eliminoimalla vuodenvaihteessa 2009/2010 tapahtuneet osakuntaliitokset yli maakuntarajojen.

Väestömäärän yhtäjaksoisella vähenemisellä on seurauksensa. Synnyttävät ikäluokat ovat tulevaisuudessa yhä pienempiä, kun muuttotappio vie nuoria alueilta pois. Luonnollinen väestönlisäys eli syntyneiden enemmisyys kuolleisiin nähden on ollut viimeisen 10 vuoden ajan negatiivinen Etelä-Karjalan, Etelä-Savon, Kainuun, Kymenlaakson, Pohjois-Karjalan, Pohjois-Savon ja Satakunnan maakunnissa. Näissä maakunnissa ikärakenne on jo pysyvästi vinoutunut ja väkiluvun kasvu edellyttäisi pitkäaikaista muuttovoittoa. Esimerkiksi Etelä-Savon maakunnassa on viimeisen 10 vuoden aikana kuollut 6 154 henkeä enemmän kuin uusia on syntynyt. Kymenlaaksossa vastaava luku on 5 103 henkeä. Saman ajanjakson aikana Uudenmaan maakunnassa on syntyneitä ollut 67 434 enemmän kuin kuolleita.

Väestömäärän muutosten kolmesta osatekiestä, syntyneiden enemmyydestä, maan sisäisestä muuttoliikkeestä ja maahanmuutosta ainoastaan nettomaahanmuutto oli kaikissa maakunnissa positiivinen. Syntyneitä oli kuolleita enemmän 12 maakunnassa ja 8 maakuntaa sai maan sisäistä muuttovoittoa. Maahanmuutosta saatu lisäväestö vaihteli Manner-Suomessa maakunnittain Uudenmaan saaman 5 995 ja Keski-Pohjanmaan 115 henkilön välillä. Ahvenanmaan nettosiirtolaisuus oli 182.

Maan sisäisestä muuttoliikkeestä muuttovoittoa sai kahdeksan maakuntaa. Määrällisesti selvästi eniten muuttovoittoa muualta Suomesta saivat Uudenmaan (2 173) ja Pirkanmaan (1 723) maakunnat. Muuttotappiona eniten muualle Suomeen väestöään menettivät Lapin (797) ja Pohjois-Pohjanmaan (636) maakunnat. Vuonna 2009 Kainuun, Pohjois-Savon ja Satakunnan maakuntien muuttotappiot olivat määrällisesti alhaisimmat vuoden 1993 jälkeen. Pohjanmaan maakunnan muuttotappio oli määrällisesti alhaisin vuoden 1992 jälkeen.

Syntyneiden määrä ei suoraan kerro alueen syntyvyyden tasosta. Syntyvyyttä mitataan erillisellä tunnusluvulla, kokonaishedelmällisyysluvulla, jolloin syntyneiden määrä suhteutetaan synnytyksikäisten naisten määrään. Vuonna 2009 alhaisin syntyvyys oli Etelä-Karjalan maakunnassa, jossa kokonaishedelmällisyysluku oli 1,67. Uudenmaan maakunnassa syntyvyys oli toiseksi alhaisin, 1,68. Syntyvyys oli alhainen myös Varsinais-Suomen (1,69) ja Ahvenanmaan (1,69) maakunnissa. Näissä neljässä maakunnassa asuu 42 prosenttia maamme hedelmällisyysikäisistä naisista. Jotta väestö uusiutuisi pitkällä aikavälillä, tulisi kokonaishedelmällisyysluvun olla vähintään 2,1. Vuonna 2009 kokonaishedelmällisyys oli tällä tasolla neljässä maakunnassa; Pohjois-Pohjanmaalla, 2,40, Keski-Pohjanmaalla, 2,38 ja Etelä-Pohjanmaalla, 2,18, Kainuussa, 2,15 ja Pohjanmaalla, 2,15. Näissä viidessä maakunnassa asuu vain 16 prosenttia Suomen hedelmällisyysikäisistä naisista.

Kuntien väestökehitys

Kuntien määrän vähentyminen on viime aikojen kuntaliitosten myötä kiihtynyt. Vuonna 1970 Suomessa oli vielä 518 kuntaa. 1970-luvulla kuntien määrä väheni nopeasti ja vuonna 1980 kuntia oli 464. Kuntaliitoksia tapahtui 1980- ja 1990-luvuilla vähän ja vuoden 2000 alussa kuntia oli 452. 2000-luvulla kuntaliitosten määrä on jälleen lisääntynyt. Vuoden 2010 alussa astui voimaan neljä kuntaliitosta, joiden seurauksena kuntien määrä väheni kuudella. Kuntia on nyt Suomessa 342.

Vuonna 2009 kotikunnan rajan ylittäviä muuttoa oli 264 144. Muuttojen määrä oli 4 888 pienempi kuin edellisenä vuonna (aluejako 1.1.2010).

Vuoden 2009 lopussa viisi väkiluvultaan suurinta kuntaa olivat Helsinki (583 350 asukasta), Espoo (244 330), Tampere (211 507), Vantaa (197 636) ja Turku (176 087). Näissä viidessä suurimmassa kunnassa asuu runsas neljännes väestöstämme.

Yhteenvetona kunnittaisista väestönmuutoksista vuonna 2009

- väestö väheni 199 kunnassa (58 prosenttia kunnista)

- kuolleiden määrä ylitti syntyneiden määrän 201 kunnassa (59 %)
- muuttotappiota kärsi 173 kuntaa (51 %)
- kuolleiden määrä ylitti syntyneiden määrän ja kokonaisnettomuutto oli negatiivinen 124 kunnassa (36 %)

Jako kaupunkeihin ja muihin kuntiin on menettänyt merkityksensä nykyään. Vuoden 1996 alusta tuli voimaan laki, joka tekee jaottelusta nimellisen; kunnat saavat itse päättää, mitä nimeä käyttävät. Näin ollen tilastoja ei tehdä enää kaupungeista ja muista kunnista.

Tilastokeskus on kehittänyt kuntaryhmäluokituksen – kaupunkimaiset, taajaan asutut ja maaseutumaiset kunnat. Kriteerinä tässä luokituksessa on kuntamuodosta riippumatta taajamassa asuvien prosenttiosuus koko kunnan väestöstä ja suurimman taajaman koko. Kuntien kuntaryhmäluokitus tarkistetaan aina 5-vuosittain. Tarkistus tehtiin viimeksi vuoden 2005 virallisia tilastoja käyttäen.

Sukupuoli

Suomen väestöstä vuoden 2008 lopussa oli miehiä 2 625 067 (49 %) ja naisia 2 726 360 (51 %). Miesten määrä on kasvanut 13 414:llä naisten 11 699:llä. Keskimäärin 1 000 miestä kohden on 1 039 naista.

Tyttyjä syntyy poikkeuksetta vuosittain vähemmän kuin poikia. Vuonna 2009 elävänä syntyneistä 60 430:stä lapsesta poikia oli 30 795 eli 51 prosenttia. Nuoremmissa ikäluokissa on siten enemmän miehiä. Lisäksi miesten osuus ulkomaisesta muuttovoitosta on pääsääntöisesti ollut hieman naisia suurempi. Väestössä miesten enemmisyys supistuu 50-ikävuoden tietämissä nopeasti ja vuonna 2009 ikäluokka, jossa naisenemmistö muuttui pysyväksi oli 54-vuotiaiden kohdalla. Tähän syynä on naisten alhaisempi kuolleisuus. 70-vuotiaiden ikäluokassa oli naisia jo 1 195 tuhatta miestä kohden. Tuhatta 84-vuotiaasta miestä kohden oli jo yli 2 000 naista. 90 vuotta täyttäneitä ja tätä vanhempia henkilöitä oli vuoden 2009 lopussa maassamme 31 751. Heistä naisia oli 25 021 eli 79 prosenttia.

Kuviossa 5 on kuvattu työikäisen väestön naisten määrä tuhatta miestä kohden 1900-luvun alusta lähtien. Vaikka poikia on aina syntynyt enemmän kuin tyttöjä, oli vuosisadan alussa naisia selvästi enemmän kuin miehiä. Syynä tähän oli miesten korkeampi kuolleisuus ja maastamuutto. Vuosisadan alkupuoliskolla sodat vinoutuivat sukupuolten epäsuhdan vielä pahemmaksi. Kansalaissodan jäljiltä tuhatta työikäistä miestä kohden oli 1 075 naista. Kun toinen maailmansota loppui, oli tuhatta työikäistä miestä kohden peräti 1 119 naista. Siitä

Kuvio 5.
15–64-vuotiaiden naisten määrä tuhatta vastaavan ikäistä miestä kohden vuosina 1900–2009

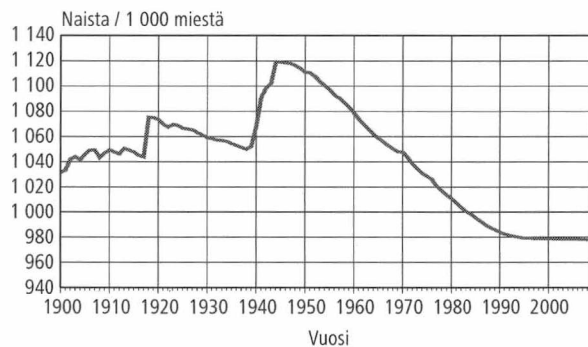

lähtien suhdeluku pieni tasaisesti. Tasoissa oltiin vuonna 1983, mistä lähtien työikäisiä naisia on ollut vähemmän kuin työikäisiä miehiä. Vuonna 2009 tuhatta työikäistä miestä kohden oli 978 naista.

Naisvaltaisimman maakunta on Uusimaa, jossa on keskimäärin 1 071 naista 1 000 miestä kohden. Myös muut väestömäärältään suurimmat, maan eteläosissa sijaitsevat maakunnat ovat erittäin naisvaltaisia. Vain Pohjois-Pohjanmaalla, Pohjanmaalla, Lapissa ja Kainuussa on enemmän miehiä kuin naisia. Yli 5 000 asukkaan kunnista Helsinki on naisvaltaisimman, peräti 1 132 naista 1 000 miestä kohden. Seuraavina tulevat Turku (1 121) ja Lahti (1 109). Yli 5 000 asukkaan kunnista miesvaltaisimmat kunnat ovat Siikalatva, jossa on 889 naista ja Pudasjärvi, jossa on 902 naista 1 000 miestä kohden.

Ikärakenne

Sotien vaikutus näkyy Suomen väestön ikärakenteessa yhä selvästi. Vuosina 1940 ja 1942 syntyi poikkeuksellisen vähän lapsia. Välikauha näkyy 1941 syntyneiden suurena määränä ja sodan loppuminen ns. suurina ikäluokkina.

Kuviossa 6 ovat Suomessa vuoden 1900 jälkeen syntyneet ja nykyinen väestö syntymävuoden mukaan. Vuosina 1945–50 syntyivät kaikkien aikojen suurimmat ikäluokat. Vuotuinen ennätys saavutettiin vuonna 1947, jolloin syntyi 108 168 lasta. Suurin ikäluokka väestössämme vuoden 2009 lopussa oli kuitenkin vuonna 1948 syntyneet, heitä oli 82 738. Alunperin edellisenä vuonna syntyneitä 409 lasta pienempi ikäluokka on nyt 588 henkeä suurempi. Neljäkymmentäluvun korkea imeväiskuolleisuus ja 70-luvun taitteen massasiirtolaisuus ovat pienentäneet ennätysmäärisiä ikäluokkia tehokkaasti. Kumpikin ikäluokka on saanut yli 1 000 henkeä täydennystä ulkomailla syntyneistä. Kuviossa 6

Kuvio 6.
Suomessa vuosina 1905–2009 syntyneet ja maassa asuva väestö vuonna 2009 syntymävuoden mukaan.

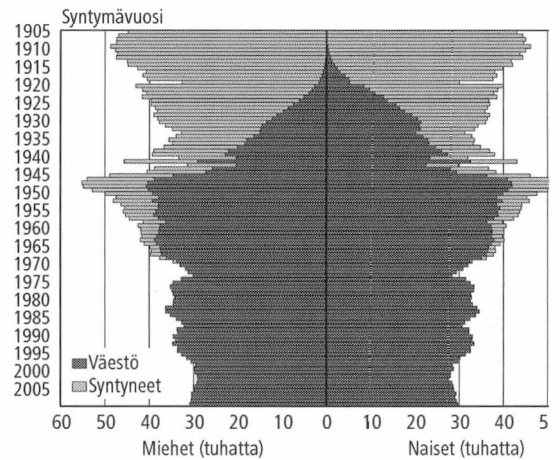

näkyvät kuitenkin selkeästi edelleen sota-aajan pienet ikäluokat ja sodan jälkeiset suuret ikäluokat.

Sota aiheutti toisenkin muutoksen nykyiseen ikärakenteeseen. Väestöpyramidin yläpäässä näkyy, kuinka pieniä vanhojen miesten ikäluokat ovat. Sodassa kaatui noin 80 000 miestä, joista osa olisi vielä muuten elossa. Väestöpyramidin yläpää olisi selvästi leveämpi ja sopusuhtaisempi, jos Suomi olisi välttynyt sodalta.

Kun vanhimpien ikäluokkien rivejä ovat siirtolaisuus ja kuolleisuus harventaneet, ovat nuoremmat ikäluokat puolestaan saaneet siirtolaisuuden ansiosta lisää edustajia. Kaikkien vuosina 1970–2009 syntyneiden ikäluokkien koko oli vuoden 2009 lopussa suurempi kuin kuhunkin ikäluokkiin syntyneiden määrä. Määrällisesti eniten on kasvanut vuonna 1982 syntyneiden ikäluokka. Kyseisen ikäluokka on nyt noin 4 200 henkeä suurempi kuin Suomessa syntyneiden määrä vuonna 1982. Vuosina 1978–1986 syntyneistä ikäluokista kukin oli vuoden 2009 lopussa yli 5 prosenttia suurempi kuin mitä ikäluokat olivat syntyessään.

Suomen väestö vanhenee. Tämä näkyy kuvion 7 väestöpyramideista. Vuoden 1950 pyramidi muistuttaa oikeaa pyramidia. Nyt suuret ikäluokat ovat kivunneet jo yli pyramidin puolenvälin. Väestön ikärakenne on nykyään ns. väestöllisen huoltosuhteen valossa vielä hyvä. Työikäisiä on paljon lapsiin ja eläkeikäisiin verrattuna.

Kuviosta 8 näkyy, kuinka monta alle 15- tai yli 65-vuotiasta on ollut sataa työikäistä kohden sotien jälkeisenä aikana ja tulee todennäköisesti olemaan vuoteen 2050 asti (Väestöennuste 2009–2060). Vuosi 2008 oli Suomen väestöhistoriassa historiallinen, kun ensimmäistä kertaa 65 vuotta täyttäneiden määrä ylitti alle 15-vuotiaiden määrän. Tämä on seurausta siitä, että syntyvyys on pysytellyt uusiutumistason alapuolella 1960-luvun lopusta

Kuvio 7.
Väestö iän ja sukupuolen mukaan vuosina 1950, 1970 ja 2009

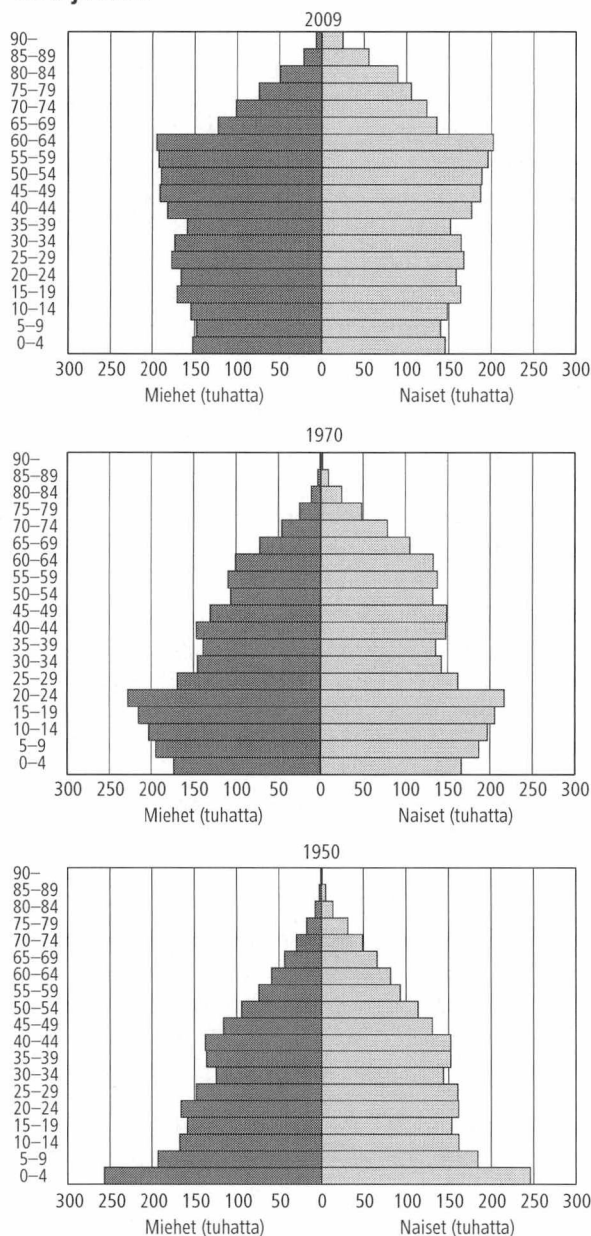

Kuvio 8.
Väestöllinen huoltosuhde 1950–2009 ja ennuste 2010–2050

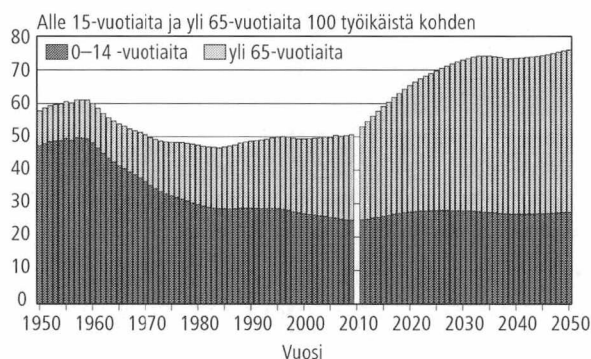

lähtien samalla, kun elinikä on kuolevuuden laskun myötä pidentynyt.

Huollettavankäisiä, enimmäkseen lapsia, oli sotien jälkeen paljon. Lasten osuuden vähentyessä on eläkeikäisten osuus alkanut kasvaa. Väestöllinen huoltosuhde on ollut lähes samalla tasolla jo noin 30 vuotta ja säilynee suurin piirtein samalla edullisella tasolla vielä joitain vuosia eteenkinpäin, kunnes suuret ikäluokat tulevat eläkeikään. Huoltosuhteen enustetaan nousevan nykyisestä 50:stä 74:ään vuoteen 2033 mennessä. Huoltosuhde pysyisi tämän jälkeen vakaana runsaan vuosikymmenen, jonka jälkeen se nousisi hitaasti 79:ään vuoteen 2060 mennessä.

Niin sanottujen vanhojen vanhusten (yli 85-vuotiaiden) määrä on lisääntynyt sotien jälkeen huomasti. Vuonna 1950 yli 85-vuotiaita oli 9 500. Viime vuoden lopulla heitä oli jo 108 691, lisäystä edellisestä vuodesta 4 894. Tuoreimman väestöennusteen mukaan vuonna 2050 heitä olisi jo 447 000. Prosenttiosuuksina väestöstä luvut ovat:

1950	0,2 %
2009	2,0 %
2030	4,1 %
2050	7,3 %.

Vuodenvaihteessa maassa oli 566 henkilöä, jotka olivat jo 100 vuoden paremmalla puolella. Heistä 484 oli naisia ja 82 miehiä. Siten vain 14 prosenttia 100 vuotta täyttäneistä oli miehiä. 100 vuotta täyttäneiden määrä kasvoi edellisvuodesta 52:lla, miesten määrä viidellä ja naisten 47:llä. 100 vuotta täyttäneiden määrä on kaksinkertaistunut 2000-luvulla.

Siviilisäätty

Siviilisäätty on menettänyt merkitystään demografisena muuttujana avoliittojen yleistyessä. Nykyään jo joka neljäs yhdessä asuva mies ja nainen eivät ole käyneet yhdessä vihillä. Avoliitosta ei kuitenkaan voi tehdä uutta siviilisäättyä, sillä avoliitossa asuu niin leskiä, eronneita, naimisissa olevia kuin naimattomiakin.

Suomessa solmittiin vuonna 2009 avoliittoja 29 836, mikä on vajaat 1 200 vähemmän kuin edellisenä vuotena, mutta kuitenkin toiseksi eniten vuoden 1982 jälkeen. Avioeroja myönnettiin vuoden 2009 aikana 13 527. Viimeisen 10 vuoden aikana avioerojen määrä on vaihdellut 13 200 ja 14 000 välillä.

Vuoden 2002 maaliskuussa Suomi salli viimeisenä Pohjoismaana samaa sukupuolta olevien henkilöiden parisuhteen rekisteröinnin. Niinpä siviilisäättyyn tuli kolme uutta luokkaa: rekisteröidyssä parisuhteessa oleva, eronnut rekisteröidystä parisuhteesta ja leski rekisteröidyn parisuhteen jälkeen.

Vuoden 2009 lopussa maassamme asui 3 167 henkeä, joiden siviilisääty oli rekisteröity parisuhde. Näistä 1 443 oli miehiä ja 1 724 naisia. Lisäksi 398 henkeä oli eronnut ja 33 oli leskiä parisuhteen jälkeen. Uusia parisuhteita rekisteröitiin vuonna 2009 kaikkiaan 246. Uusia miespareja oli 91 ja naispareja 155. Rekisteröidyssä parisuhteessa olevat ovat keskittyneet suurimpiin kaupunkeihin. Heistä on 40 prosenttia Helsingissä, miehistä peräti 52 prosenttia ja naisista 29 prosenttia. Vain 41 kunnassa rekisteröidyssä parisuhteessa olevien määrä nousee yli kymmeneen, mikä on arkaluonteisen tiedon kunnittainen esittämiskynnys. Siviilisääty pyramidissa uuden siviilisäädyn edustajat on liitetty avioliitossa oleviin ja vastaavasti eronneisiin ja leskiin heidän vähäisen määränsä vuoksi (Taulukko 25).

Kuvio 9.
Suomen väestö iän, sukupuolen ja siviilisäädyn mukaan vuonna 2009

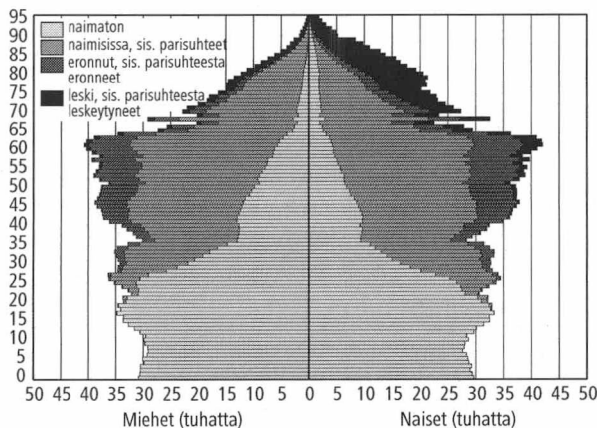

Kuvio 10.
Rekisteröidyssä parisuhteessa olevat iän ja sukupuolen mukaan vuonna 2009

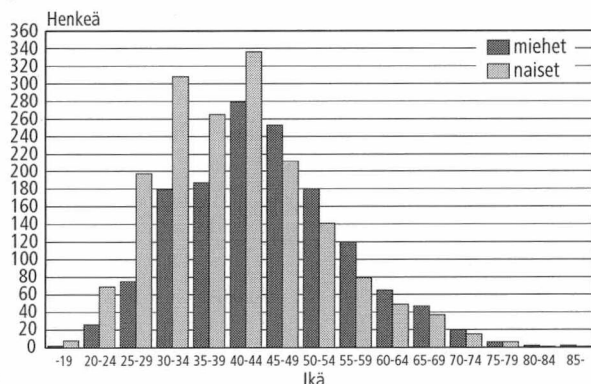

Lasten määrä

Väestörekisterissä on myös tietoa siitä, monenko lapsen isä tai äiti kukin henkilö on. Tieto ei valitettavasti ole luotettava kuin noin 70-vuotiaisiin

asti. Väestörekisteri perustettiin 1969, ja tuolloin äideille ja isille tuli rekisteriin merkityksi etupäässä vain kotona asuvat lapset. 1970-luvulta lähtien kaikki elävänä syntyneet lapset on rekisteröity vanhempien tietoihin. Vuonna 1972 nykyiset 71-vuotiaat olivat 34-vuotiaita eli siinä iässä, jolloin lapset enimmäkseen asuvat vielä kotona.

Äitien osuus naisista on laskussa. Yli 60-vuotiaista naisista noin 85 prosenttia on äitejä. Nykyisistä 45-vuotiaista enää 81 prosenttia. 35-vuotiaista naisista äitien osuus oli 73 prosenttia vuoden 2009 lopussa. Kuviosta 11 voidaan päätellä, että tulevaisuudessa äitien prosenttiosuus tulee edelleen pienenevään ja jäänee jo alle 80 prosentin niiden naisten kohdalla, jotka ohittavat hedelmällisyyksiään noin kymmenen vuoden päästä.

Vanhempien ikäpolvien naiset ovat synnyttäneet keskimäärin enemmän lapsia kuin nuoremmat. Kuviossa 12 on yhtenäisellä viivalla esitetty, paljonko lapsia eri ikäisillä naisilla on koko ikäryhmää kohden. 67-vuotiailla ja sitä vanhemmilla naisilla on keskimäärin yli kaksi lasta ja sitä nuoremmilla aina 40-vuotiaisiin asti on keskimäärin 1,9 lasta naista kohden.

Ylempi käyrä kuvaa, kuinka monta lasta on synnyttänyt naista kohden eli äitien keskimääräisen

Kuvio 11.
Äitien osuus vuonna 1951–1974 syntyneistä naisista 35-, 40- ja 45-vuotiaana

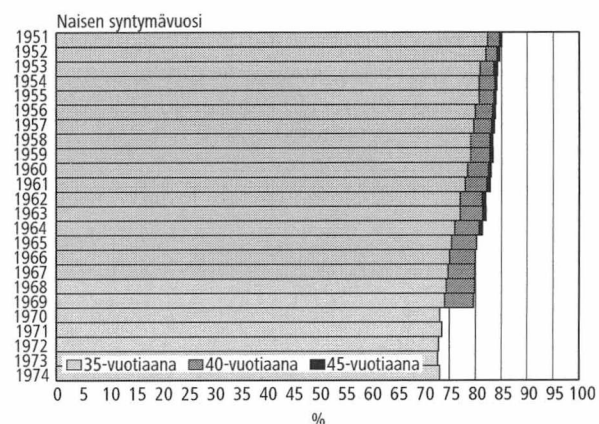

Kuvio 12.
Lasten määrä naisen iän mukaan 2009

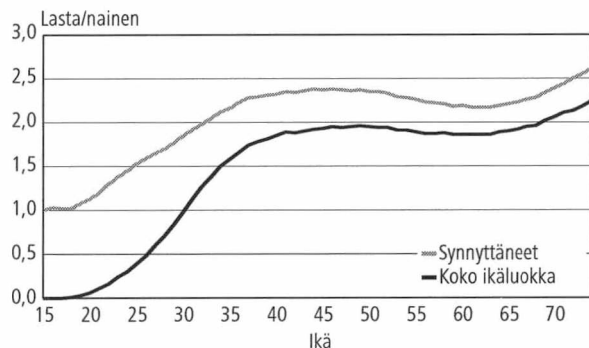

lapsiluvun. 56–66-vuotiailla äideillä on keskimäärin 2,2 lasta. Heitä nuoremmilla 43–49-vuotiailla äideillä on keskimäärin 2,4 lasta äitiä kohden.

Perhetilastot kertovat perheen lapsiluvun tietynä ajankohtana, jolloin esimerkiksi yksilapsisia ovat perheet, joiden esikoinen on vasta syntynyt tai kuopus on enää kotona sekä perheet, jotka lopullisesti jäävät yksilapsisiksi. Kokonaishedelmällisyyslukuun sisältyvät puolestaan myös lapsettomat naiset. Tässä esitettävä äidin synnyttämien lasten määrä kuvaa-kin parhaiten perheen lopullista lapsimäärää, sillä kaikkia äidin lapsia voitaneen pitää samaan perheeseen kuuluvina, vaikka lapsilla olisikin eri isä.

Kuvioon 13 on laskettu synnyttäneiden naisten jakauma naisen iän ja lapsiluvun mukaan. Vähintään kolmen lapsen äitien osuus on suurin, keskimäärin 37 prosenttia, 44–49-vuotiaista äideistä. Vastaavasti tässä ryhmässä yksilapsisten äitien osuus on pienin, 20 prosenttia. Vähintään kolmilapsisten äitien osuus on pienin 59–64-vuotiaiden ryhmässä ja vastaavasti yksilapsisten äitien osuus on suurin, 25 prosenttia, tässä ikäryhmässä.

Kuvio 13.
Äitien lapsimäärät äidin iän mukaan 2009

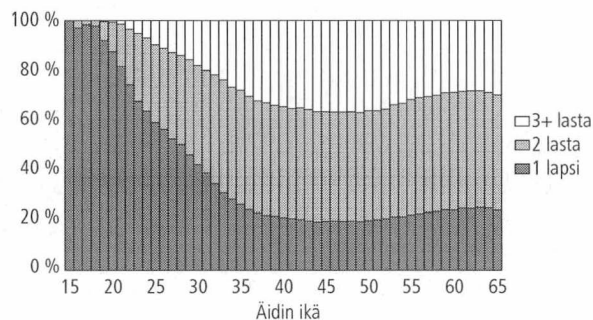

Äidinkieli

Suomi on äidinkielenä 91 prosentilla väestöstä. Ruotsinkielisiä on 290 392 henkeä, 5,4 prosenttia väestöstä. Ruotsinkielisten määrä on vuosina 2008 ja 2009 hieman kasvanut, mutta ruotsinkielisten osuus väestöstä on pienentynyt vuosittain pari promillen kymmenystä ja 1900-luvun alun tilanteeseen verrattuna heidän osuutensa koko väestöstä on enää alle puolet (kuvio 14).

Ahvenanmaan väestöstä 90 prosenttia on ruotsinkielisiä. Manner-Suomen maakunnista ruotsinkielisiä ovat Pohjanmaa (51 %) ja Itä-Uusimaa (32 %). Seuraavina ovat Keski-Pohjanmaa (10 %), Uusimaa (7 %) sekä Varsinais-Suomi (6 %). Muissa maakunnissa ruotsinkielisten osuus jääkin alle prosenttiin.

Saamen ilmoittaa äidinkielekseen vain 1 789 henkeä. Heistä 34 % asuu Utsjoella, 22 % Inaris-

Kuvio 14.
Ruotsinkielisten osuus väestöstä 1900–2009

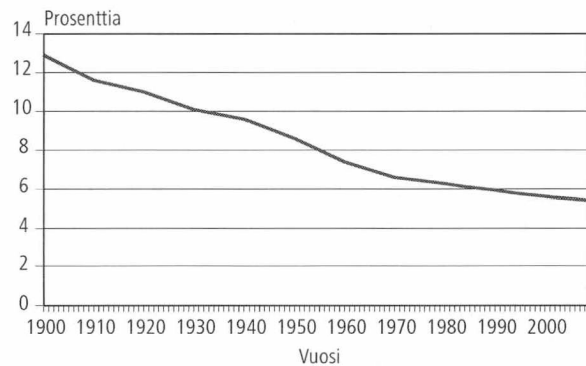

sa ja 10 % Enontekiöllä. Utsjoen 1 302 asukkaasta saamenkielisten osuus on 47 prosenttia.

Väestötietojärjestelmässä on siirrytty ISO-standardin mukaiseen kieliluokitukseen. ISO-standardi antaa koodin 182 kielelle. Suomessa näistä puhutaan 145:ttä. Tosin 11 kielistä on sellaisia, jonka on äidinkielekseen ilmoittanut vain yksi henkilö, joten jos kieltä puhutaan, ymmärtäjiä ei välttämättä ole.

Vieraskielisiä oli vuoden 2009 lopussa 207 037. Luvussa on kasvua edellisestä vuodesta 16 499 henkeä. Vieraskielisten määrä on viimeisen yhdeksän vuoden aikana tuplaantunut. Kuviossa 15 nähdään yli 1 500 hengen vieraskielisten ryhmät vuodelta 2009 sekä samat kieliryhmät vuodelta 2008. Edellisvuoteen verrattuna uusiksi yli tuhannen hengen vieraskieliseksi ryhmiksi nousivat bulgaria, japani, urdu ja ukraina. Suomessa on nyt 30 eri vieraskielistä ryhmää, joiden puhujia on vähintään 1 000 henkeä. Kaikkien kuviossa näkyvien suurimpien kieliryhmien määrät kasvoivat vuoden 2009 aikana.

Suurin vieraskielisten ryhmä on venäjänkieliset. Venäjänkielisiä on Suomessa jo 51 683 ja heidän osuutensa kaikista vieraskielisistä on 25 prosenttia.

Kuvio 15.
Suurimmat vieraskielisten ryhmät 2008 ja 2009

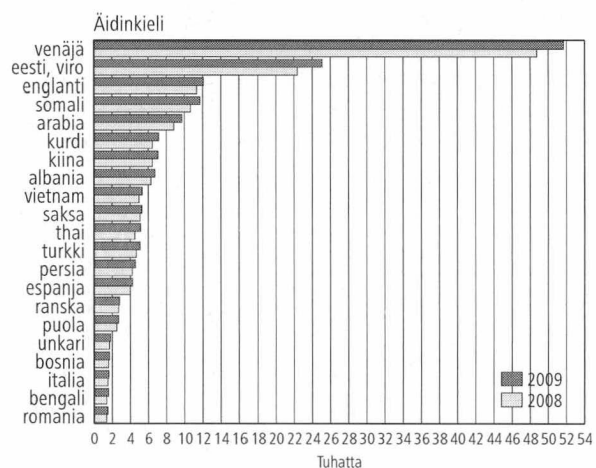

Heidän määränsä on myös kasvanut eniten. Heitä on nyt yli 2 900 enemmän kuin edellisellä vuonna. Toiseksi suurin ryhmä vironkieliset (25 096 henkeä) on kasvanut toiseksi eniten, 2 739 hengellä.

Väkilukuun suhteutettuna vieraskielisiä asuu eniten Uudellamaalla, 7,7 prosenttia ja Ahvenanmaalla, 4,8 prosenttia. Vähiten vieraskielisiä on Etelä-Pohjanmaalla, jossa heidän osuus väestöstä on vain prosentin. Kunnittain tarkasteltuna vieraskielisten osuus on korkein Oravaisten kunnassa, jonka asukkaista 10,4 prosenttia on vieraskielisiä. Helsingissä vastaava osuus on toiseksi korkein, 10,2 prosenttia. Suomen kunnista 12:ssa vieraskielisten osuus on yli 5 prosenttia. Vieraskielisten osuus on alle prosentin 126 kunnassa.

Kansalaisuus

Suomen väestöstä 97,1 prosenttia on myös Suomen kansalaisia. Täällä asui vuodenvaihteessa vakituisesti 155 705 muiden maiden kansalaista. Luku on 12 449 suurempi kuin vuotta aikaisemmin. Ulkomaalaisten määrän kasvu oli suurin itsenäisyyden aikana. Kaikkiaan Suomen ulkomaalaiset edustavat 172 kansalaisuutta. Mukana on kuitenkin myös entisiä kansalaisuuksia, kuten entinen Neuvostoliitto, entinen Jugoslavia ja tuoreimpana entinen Serbia ja Montenegro.

Suomessa asuvista ulkomaiden kansalaisista Euroopan maiden kansalaisia oli 98 382 eli 63 prosenttia. Heistä yli puolet oli EU27-maiden kansalaisia (56 106). Aasian maiden kansalaisia oli 33 540 (22 prosenttia ulkomaiden kansalaisista), Afrikan maiden kansalaisia 15 843 (10 prosenttia) ja muualta tai tuntemattomia 7 940 (5 prosenttia).

Ulkomaiden kansalaisten osuus on 2,9 prosenttia väestöstä. Suomessa on suhteessa vähän ulkomaiden kansalaisia. Vuoden 2008 tilastojen mukaan ulkomaiden kansalaisten osuus väestöstä oli Suomessa seitsemänneksi alhaisin nykyisistä EU27-maista. Korkein ulkomaiden kansalaisten osuus oli Luxemburgissa, 43,7 prosenttia. Suurista jäsenmaista eniten ulkomaiden kansalaisia on Espanjassa, 12,3 prosenttia ja Saksassa, 8,8 prosenttia. Suomessa ulkomaiden kansalaisia on vähiten Pohjoismaista. Islannissa ulkomaiden kansalaisia oli 7,6 prosenttia väestöstä, Norjassa 6,3 prosenttia, Ruotsissa 6,1 prosenttia sekä Tanskassa 5,8 prosenttia väestöstä (Eurostat – Population and Social Conditions database, Statistics Iceland ja Statistics Norway).

Suomessa asuvat ulkomaiden kansalaiset ovat ikärakenteeltaan huomattavasti nuorempia kuin muu väestö. Ulkomaiden kansalaisten miesten keski-ikä oli vuoden 2009 lopussa 33,7 ja naisten 34,5 vuotta. Vastaavat koko väestön keski-ikäet olivat miehillä 39,8 ja naisilla 42,7 vuotta. Väestöl-

linen huoltosuhde ulkomaiden kansalaisten osalta oli 24,2 (koko väestö 50,6) ja peräti 80,5 prosenttia ulkomaiden kansalaisista kuuluu työikäisiin eli 15–64-vuotiaisiin. Uusia ulkomaan kansalaisia ei saada pelkästään uusista maahanmuuttajista. Suomessa syntyi esimerkiksi vuonna 2009 kaikkiaan 1 871 ulkomaiden kansalaista.

Suurin ulkomaalaisten ryhmä on edelleen Venäjän kansalaiset. Heitä oli 28 210, mikä on 18,1 prosenttia kaikista Suomessa asuvista ulkomaiden kansalaisista. Seuraavaksi suurimmat kansalaisuusryhmät itänaapurin jälkeen ovat Viron (25 510 henkeä) ja Ruotsin (8 506 henkeä) kansalaiset. Naapurimaiden jälkeen seuraavaksi suurimmat kansalaisryhmät tulevat Somaliasta, Kiinasta sekä Thaimaasta.

Eniten on lisääntynyt Viron kansalaisten määrä, 2 906 hengellä. Venäjän kansalaisten määrä lisääntyi 1 301 hengellä. Seuraavaksi eniten lisääntyivät Irakin ja Somalian kansalaisten määrä. Venäjän kansalaisten määrän kasvua Suomessa hidastaa se, että osa Suomessa pidempään asuneista Venäjän kansalaisista on anonut ja saanut Suomen kansalaisuuden. Suomen kansalaisuuden saatuaan on henkilö tilastoissa Suomen kansalainen. Tämä selittää erot esimerkiksi Ve-

Kuvio 16.
Ulkomaiden kansalaisten määrä vuosina 1978–2009

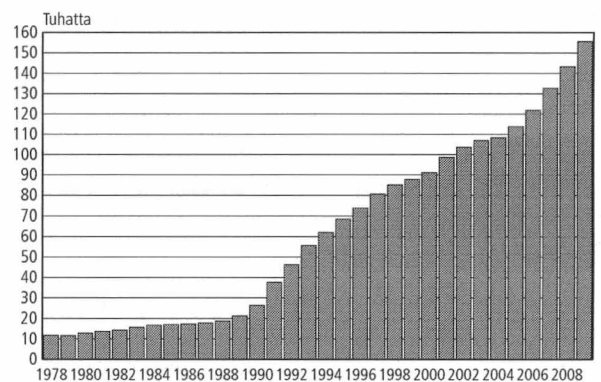

Kuvio 17.
Suurimmat ulkomaiden kansalaisten ryhmät vuosina 2008–2009

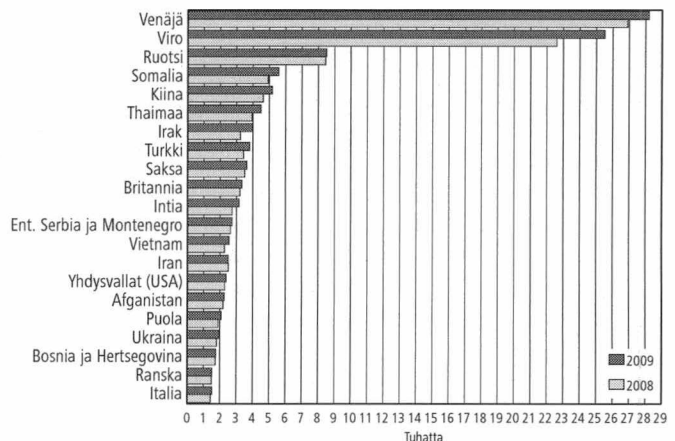

näjän kansalaisten ja venäjää äidinkielenään puhuvien määrässä. Vuonna 2009 myönnettiin Suomen kansalaisuus 1 026 Venäjän kansalaiselle.

Puolet ulkomaiden kansalaisista asuu Uudellamaalla. Ulkomaalaiset keskittyvät nimenomaan Helsinkiin. Helsingissä asuu 26,8 prosenttia kaikista Suomessa asuvista ulkomaiden kansalaisista ja asukasluvusta heitä on 7,2 prosenttia. Espoossa ulkomaalaisia on 6,3 prosenttia, Vantaalla 6,0 prosenttia ja Turussa 4,7 prosenttia asukasluvusta.

Ahvenanmaalla on suhteellisesti eniten ulkomaiden kansalaisia (8,2 %). Heistä 51 prosenttia on Ruotsin kansalaisia. Ruotsin kansalaiset ovat suurin ulkomaiden kansalaisten ryhmä neljässä maakunnassa. Lapin ulkomaalaisista 19 prosenttia on Ruotsin kansalaisia. Myös Pohjanmaan ja Keski-Pohjanmaan maakunnissa ruotsalaisten osuus ulkomaalaisista on korkea. Lähes puolet maamme Ruotsin kansalaisista on syntynyt Suomessa ja puhuu äidinkielenään suomea, joten he todennäköisesti ovat 1970-luvulla Ruotsiin muuttaneita paluumuuttajia.

Venäjän kansalaisista 38 prosenttia asuu Uudenmaan maakunnassa. Maakunnittain tarkasteltuna Venäjän kansalaiset ovat suurin ulkomaiden kansalaisten ryhmä 11 maakunnassa. Etelä-Karjalan maakunnan ulkomaiden kansalaisista 57 prosenttia on Venäjän kansalaisia, Pohjois-Karjalassa vastaava osuus on 53 prosenttia ja Kymenlaaksossa 47 prosenttia.

Uudenmaan maakunnassa asuu 61 prosenttia Suomessa asuvista Viron kansalaisista. Viron kansalaiset ovat suurin ulkomaiden kansalaisten ryhmä kuudessa maakunnassa. Kanta-Hämeen ulkomaiden kansalaista Viron kansalaisia on 28 prosenttia, Satakunnassa 25, Itä-Uudellamaalla 23 ja Etelä-Pohjanmaalla 22 prosenttia.

Kuvio 18.
Ulkomaiden kansalaiset maakunnittain vuosina 2008 ja 2009

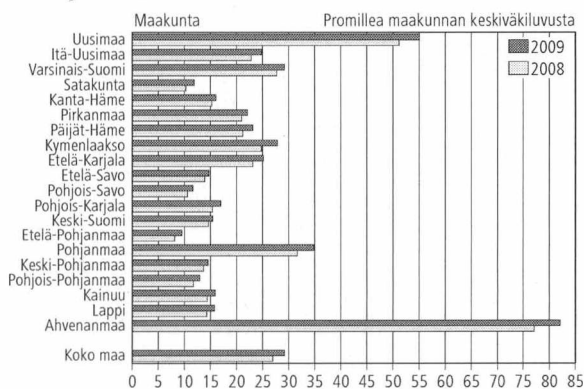

Ulkomaan kansalaisista kahdeksan prosenttia (13 049 henkeä) puhuu äidinkielenään suomea, ruotsia tai saamea. Toisaalta taas 64 381 Suomen kansalaista puhuu äidinkielenään muuta kuin suomea, ruotsia tai saamea.

Vuonna 2003 Suomi hyväksyi lain, joka mahdollisti kaksoiskansalaisuuden. Ulkomaiden kansalainen ei enää menetä kotimaansa kansalaisuutta saadessaan Suomen kansalaisuuden. Vuoden 2009 lopussa Suomessa asui yli 50 000 henkilöä, joilla oli Suomen kansalaisuuden lisäksi jokin toinen kansalaisuus. Tilastoissa nämä henkilöt katsotaan Suomen kansalaisiksi.

Syntymämaa

Suomessa asuu 233 183 ulkomailla syntynyttä. Heistä 40 prosenttia on Suomen kansalaisia. Ulkomailla syntyneistä 23 prosenttia puhuu äidinkielenään suo-

Kuvio 19.
Väestö kansalaisuuden, syntymämaan ja äidinkielen mukaan vuonna 2009

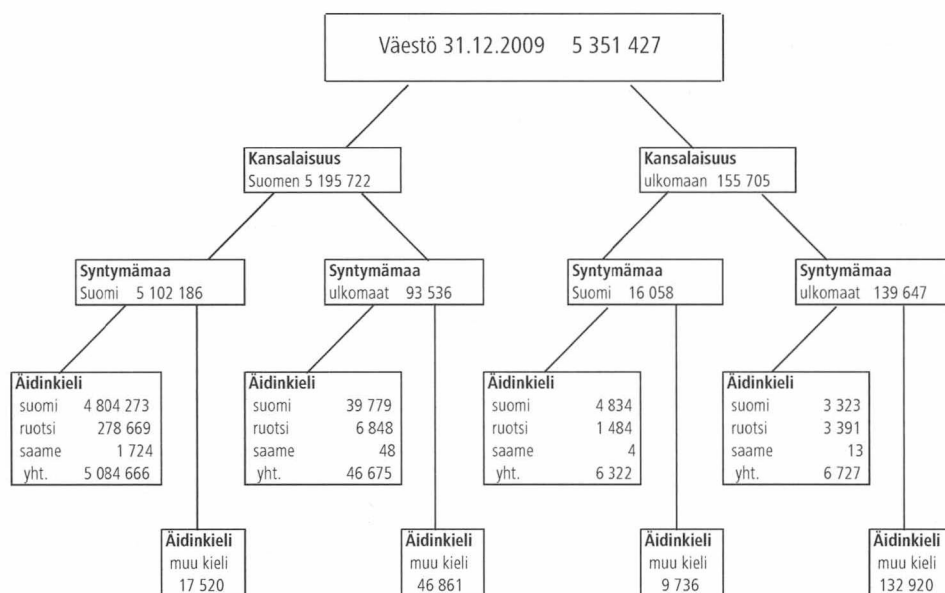

mea, ruotsia tai saamea. Suurimmat ulkomailla syntyneiden ryhmät ovat Venäjällä tai entisessä Neuvostoliitossa syntyneet (54 646) ja Ruotsissa syntyneet (30 966). Virossa syntyneitä on 21 761.

Kuvioon 19 on luokiteltu väestön koostumus kansalaisuuden, syntymämaan ja äidinkielen mukaan. Sellaiset ulkomaiden kansalaiset, jotka puhuvat äidinkielenään vierasta kieltä, ovat alimman rivin kahdessa oikeanpuoleisessa laatikossa. Heitä on yhteensä 142 656. Heidän määränsä on kasvanut viime vuodesta 12 434 hengellä. Kasvu on suurin itsenäisyyden aikana. Vuoden 1990 tilastossa tällaisia ulkomaiden kansalaisia oli vain 17 000 henkeä.

Ulkomaalaisten määrää tarkasteltaessa tulee lisäksi huomioida ne 46 861 henkeä, jotka ovat kylläkin nykyään Suomen kansalaisia, mutta ovat syntyneet ulkomailla ja puhuvat äidinkielenään vierasta kieltä.

Uskonnollinen yhdyskunta

Maassa asuvasta väestöstä 80 prosenttia kuuluu Suomen evankelis-luterilaiseen kirkkoon. Naisista on luterilaisia 83 prosenttia ja miehistä 77 prosenttia. Vaikka evankelis-luterilaisen kirkon jäsenten määrä on pysytellyt 1990-luvulta lähtien 4,3–4,4 miljoonan tienoilla, on kirkkoon kuuluvien suhteellinen osuus ollut jatkuvasti laskussa. 1990-luvun alussa kirkkoon kuului 88 prosenttia väestöstä, kun osuus oli nyt kahdeksan prosenttiyksikköä alhaisempi.

Suomen toiseen valtionkirkkoon, Suomen Ortodoksiseen kirkkokuntaan kuuluu yksi prosentti väestöstä, 58 539 henkeä. Muihin uskonnollisiin yhdyskuntiin kuuluminen on kaiken kaikkiaan vähäistä. Yhteensä muihin uskonnollisiin yhdyskuntiin kuuluvia on 74 133 henkeä.

Uskonnollisiin yhdyskuntiin kuulumattomien määrä on noussut selvästi sekä määrältään että suh-

Kuvio 20.
Uskonnollisiin yhdyskuntiin kuulumattomien osuus koko väestöstä 1990–2009

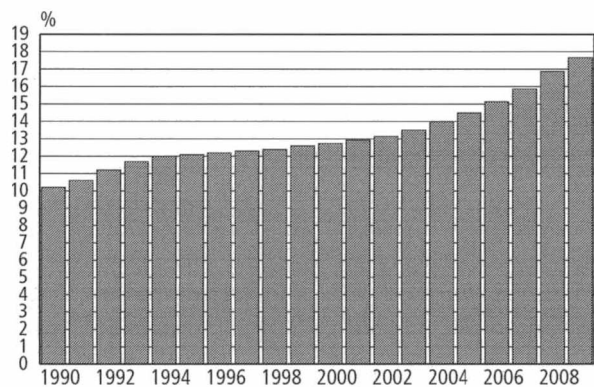

teellisesti. Vuoden 1990 lopussa heitä oli 510 000 eli 10 prosenttia väestöstä. Vuoden 2009 tilastossa heitä on 945 330, suhteellisenä osuutena 18 prosenttia. Miehistä huomattavasti suurempi osa (21 %) kuin naisista (15 %) ei kuulunut mihinkään uskonnolliseen yhdyskuntaan. Alueellisesti uskonnollisiin yhdyskuntiin kuulumattomien osuus vaihtelee paljon. Uudenmaan maakunnassa uskonnollisiin yhdyskuntiin kuulumattomien osuus oli 26 prosenttia eli joka neljäs Uudenmaan maakunnassa asuva henkilö. Etelä-Pohjanmaan maakunnassa vastaava osuus oli vain 8 prosenttia.

Korkein uskonnolliseen yhdyskuntaan kuulumattomien osuus on 26–38-vuotiailla miehillä, yli 27 prosenttia kussakin ikäluokassa. Uudenmaan maakunnassa 23–58-vuotiaista miehistä joka kolmas ei kuulu uskonnollisiin yhdyskuntiin. Ulkomaiden kansalaisista uskonnollisiin yhdyskuntiin kuulumattomien osuus on miehillä 87 ja naisilla 83 prosenttia. Ulkomailla syntyneistä henkilöistä 72 prosenttia ei ole minkään Suomessa rekisteröidyn uskonnollisen yhdyskunnan jäsen.

Väestörakenne ja -muutokset, laatuseloste

1. Tilastotietojen relevanssi

Väestörakennetilasto kuvaa Suomessa vuoden viimeisenä päivänä asunutta väestöä.

Väestörekisterikeskus ja maistraatit pitävät yllä Suomen väestötietojärjestelmää. Suomen viimeinen henkikirjoitus tehtiin 1.1.1989. Sen jälkeen väestötietojärjestelmää on päivitetty muutosilmoituksin. Väestötietojärjestelmään tallennettavat tiedot määrittelee väestötietolaki (11.6.1993/507). Päättyneen vuoden väestönmuutosilmoituksia odotetaan tammikuun viimeiseen päivään (laki väestötietolain 18 §:n muuttamisesta 24.11.1995). Väestörekisterikeskus toimittaa Tilastokeskukselle helmikuun alussa vuodenvaihteen väestön tiedot.

Tilastokeskuksen tehtävänä on laatia yhteiskuntaoloja koskevia tilastoja (laki tilastokeskuksesta 24.1.1992/48). Näihin kuuluvat myös väestötalastot. Tilastokeskuksen työjärjestys määrittää Henkilötalastot väestötalastojen tekijäksi (Tilastokeskuksen työjärjestys, TK-00-1437-09).

Käsitteet

Asuinpaikalla tarkoitetaan sen asunnon sijaintia, jossa henkilö oli kirjoilla vuoden viimeisenä päivänä. Nykyinen kotikuntalaki antaa henkilölle mahdollisuuden vapaasti valita vakinaisen asuinpaikkansa. Esim. opiskelijat voivat halutessaan olla kirjoilla opiskelupaikkakunnallaan. Myös asunnottomat kuuluvat kunnassa vakinaisesti asuvaan väestöön.

Henkilöllä voi vakinaisen asuinpaikan lisäksi olla tilapäinen asuinpaikka asunnossa, jossa hän ilmoituksensa mukaan asuu tilapäisesti vähintään kolme kuukautta. Tilastot tehdään vain vakinaisen asuinpaikan mukaan. Tieto henkilön asuinpaikasta on saatu Väestörekisterikeskuksen väestötietojärjestelmästä.

Avioerotilasto perustuu tuomioistuinten Väestörekisterikeskukselle lähettämiin ilmoituksiin myönnettyistä avioeroista. Avioeroilla tarkoitetaan Suomessa vakinaisesti asuvien naisten eroja.

Avioliitoilla tarkoitetaan Suomessa vakinaisesti asuvien naisten solmimia avioliittoja (avioliittolaki 234/1929).

Elävänä syntyneellä tarkoitetaan lasta, joka syntymän jälkeen hengitti tai osoitti muita elonmerkkejä. Vain Suomessa vakinaisesti asuvien naisten elävänä syntyttämät lapset otetaan huomioon väkilukutilastossa. Synnytyssairaalat ilmoittavat tiedot vastasyntyneistä maistraateille.

Ikä tarkoittaa henkilön ikää kokonaisina vuosina vuoden viimeisenä päivänä. Tieto on saatu Väestörekisterikeskuksen väestötietojärjestelmästä.

Kansalaisuus on yksilön ja valtion välinen lain-säädännöllinen side, joka määrittää yksilön aseman valtiossa ja jolla määritetään yksilön ja valtion välisiä keskeisiä oikeuksia ja velvollisuuksia (kansalaisuuslaki, 359/2003). Jos henkilöllä on kahden maan kansalaisuus, joista toinen on Suomen, hän on tilastoissa Suomen kansalaisena. Jos Suomessa asuvalla ulkomaan kansalaisella on useita ulkomaiden kansalaisuuksia, hän on rekisterissä ja tilastoissa sen maan kansalaisena, jonka passilla hän on maahan tullut. Kansalaisuusluokituksessa käytetään ISO 3166 -standardia.

Keskiväkiluku on vuoden alun ja vuoden lopun väestömäärän aritmeettinen keskiarvo.

Kieli tallennetaan väestötietojärjestelmään samalla kun vanhemmat ilmoittavat syntyneelle lapselle nimen ja uskontokunnan. Kieli säilyy samana, ellei sitä erikseen muuteta. Niille vuoden lopulla syntyneille vauvoille, joille ei tammikuun aikana ole ilmoitettu väestötietojärjestelmään nimeä, kieltä ja uskontoa, viedään vuodenvaihteen tilastoon kieleksi ja uskonnoksi äidin kieli ja uskonto. Seuraavan vuoden tilastossa tieto on täsmentynyt ilmoituksen saavuttua. Kielitieto voi muuttua kaksikielisten perheiden lapsilla, joille saatetaan merkitä väestötietojärjestelmään kieleksi isän kieli.

Vuoden 2009 Väestötietojärjestelmän luotettavuustutkimuksessa noin 9 000 työikäiseltä henkilöltä kysyttiin, onko heidän väestötietojärjestelmään merkitty äidinkieltensä oikea. Tieto oli oikein 99,7 prosentilla vastanneista.

Väestörekisterikeskus siirtyi kielikoodauksessa ISO-standardiin vuonna 1999. Tilastokeskus saa kielet valmiiksi koodattuina ja koodaamattomat kielet selväkielisinä. Selväkielisistä kielten nimistä löytyi paljon koodaantuvia kieliä hieman väärin kirjoitettuina tai ruotsinkielellä. Näille kielille on annettu Tilastokeskuksessa ISO-639-1 -koodi. Aikaisempina vuosina Tilastokeskus on koodannut kaikki vieraat kielet selväkielisistä nimistä ja antanut koodin kielelle, jos sillä on Suomessa ollut noin 15 puhujaa.

Kuolemasta on viipymättä ilmoitettava lääkärille tai poliisille. Terveystieteiden toimintayksikön tai lääkärin on ilmoitettava tieto kuolemasta väestötietojärjestelmään (459/1973 ja 858/1997). Lääkäri kirjoittaa kuolemasta kuolintodistuksen. Poikkeustapauksessa poliisi tai lääninhallitus voi laatia kuolinselvityksen, jonka jälkeen tieto kuolemasta vasta voidaan antaa maistraatille, joka vie

sen väestötietojärjestelmään. Suomessa kuolleeksi tilastoidaan henkilöt, jotka kuollessaan asuvat vakituisesti Suomessa. Kuolintodistus tai –selvitys on toimitettava lääninhallitukseen, josta se tarkastamisen jälkeen toimitetaan edelleen Tilastokeskukseen. Tarkastamisen suorittaa oikeuslääkäri tai tietyn koulutuksen saanut lääninlääkäri (asetukset 948/1973 ja 99/1998). Kuolintodistusten perusteella tehdään kuolemansyytilasto, joka julkaistaan omana sarjanaan. Väestötilastojen kuolleiden lukumäärä poikkeaa kuolintodistusten perusteella laaditun kuolemansyytilaston osoittamasta luvusta jonkin verran.

Maahanmuuttaneen henkilön, joka aikoo oleskella pysyvästi Suomessa tai on oleskellut täällä yhtämittaisesti yli vuoden, on ilmoitettava muutostaan asuinpaikkansa maistraatille (väestötietolaki 507/1993). Muiden kuin Suomen kansalaisten oleskelusta määrätään ulkomaalaislaissa (301/2004). Jos ulkomaiden kansalainen aikoo jäädä vakituisesti asumaan Suomeen, on hänen täytettävä oleskelun sallivat edellytykset (EU-maiden kansalainen) tai hänellä on oltava vähintään vuoden oleskeluun oikeuttava lupa. Tällöin hänen kotikuntansa määräytyy yleensä samoin perustein kuin suomalaisen (kotikuntalaki 201/1994). Maistraatti vie näiden henkilöiden tiedot väestötietojärjestelmään.

Maassamuuttajan on viimeistään viikon kulluttua muutosta annettava itsestään ja kanssaan muuttaneista perheenjäsenistä muuttoilmoitus, joka toimitetaan uuden asuinpaikan maistraatille. Muutto ilmoitetaan lomakkeessa joko vakituisesti tai tilapäiseksi. Muuttoilmoituksen saatuaan maistraatti päättää, onko kyseessä tilapäinen vai vakituinen asuinpaikan muutos. Opiskelijoiden muutot opiskelupaikkakunnalle on voitu katsoa vakituisiksi muutoiksi 1.6.1994 lähtien, jolloin tuli voimaan kotikuntalaki (201/1994). Tiedot asunnon ja kotipaikan muutoksesta siirretään konekielisessä muodossa väestötietojärjestelmään. Uuden asuinpaikan rekisteritoimisto lähettää tiedot uudesta asuinpaikasta vanhan asuinpaikan maistraatille. (väestötietolaki 507/1993 sekä muutos 202/1994 ; kotikuntalaki 201/1994; kotikunta-asetus 351/1994)

Maasta muuttavien on tehtävä itsestään muuttoilmoitus kuten maan sisällä muuttavienkin (kotikunta-asetus 351/1994). Maasta muuttaneiksi katsotaan pääasiassa henkilöt, jotka muuttavat ulkomaille asumaan yhtä vuotta pitemmäksi ajaksi. Poikkeuksen muodostavat Suomen kansalaiset, jotka ovat diplomaatteja, kehitysyhteistyössä toimivia yms. (kotikuntalaki 201/1994). Pohjoismaiden välisen sopimuksen mukaan tilapäistä oleskelua, joka kestää alle kuusi kuukautta, ei pidetä muuttona (valtiosopimus SopS:96/2006 ja kotikunta-asetus 351/1994).

Henkilön, joka muuttaa Pohjoismaasta toiseen Pohjoismaahan on muuttoilmoituksen tekemistä

tässä valtiossa koskevan määräajan kuluessa ilmoitettava maahanmuutostaan asianomaiselle paikalliselle rekisteriviranomaiselle. Ilmoituksen yhteydessä kyseisen henkilön on annettava tulovaltion vaatimat tiedot ja esitettävä henkilöllisyyden osoittava asiakirja, josta ilmenee myös kansalaisuus (passi tai vastaava), sekä ilmoitettava henkilötunnus sekä lähtövaltiossa muuttoon asti voimassa ollut osoite ja asuinkunta (kotikunta-asetus 351/1994, SopS:96/2006). Maastamuuttopäivänä käytetään tulovaltiossa rekisteröityä maahanmuuttopäivää.

Maastamuuttaneissa on aina kunnallisvaalivuonna noin 1 000 hengen lisäys, kun ulkomaalaisille lähetettävien äänioikeusilmoitusten palautusten perusteella todetaan henkilö maastamuuttaneeksi.

Siviilisäädystä saadaan tieto Väestörekisterikeskuksen väestötietojärjestelmästä. Henkilön siviilisäädyllä tarkoitetaan avioliittolain (234/1929) tai lain rekisteröidystä parisuhteesta (950/2001) mukaista asemaa. On huomioitava, ettei avioliitto ole siviilisääty. Avioliitossa elää jokaisen siviilisäädyn edustajia, myös virallisesti edelleen naimisissa olevia.

Nykyiset avioerosäännökset eivät enää tunne asumuseron käsitettä. Vanhojen avioerosäännösten nojalla ennen 1.1.1988 asumuseroon tuomitut ja edelleen asumuserossa elävät on tilastoissa luettu naimisissa oleviin.

Samaa sukupuolta olevat parit ovat voineet 1.3.2002 lähtien myös Suomessa rekisteröidä parisuhteensa. Rekisteröidyssä parisuhteessa olevat on tietosuojasyistä kunnittaisissa taulukoissa luokiteltu yhteen naimisissa olevien kanssa, samoin rekisteröidystä parisuhteesta eronneet tai leskeksi jääneet eronneiden ja leskien kanssa.

Siviilisäätyluokitus on seuraava:

- naimaton
- naimisissa
- eronnut
- leski
- rekisteröidyssä parisuhteessa
- eronnut rekisteröidystä parisuhteesta
- leski rekisteröidyn parisuhteen jälkeen

Vuonna 2009 oli väestötietojärjestelmässä 26 000 henkeä ilman tietoa siviilisäädystä. He olivat maahanmuuttajia, joiden siviilisäädystä ei ole pystytty varmentamaan. Tilastoja varten heistä lapsettomat henkilöt koodattiin naimattomiksi ja jos henkilöllä oli lapsia, hänen puuttuva siviilisäätynsä muutettiin eronneeksi.

Syntymämaa määräytyy sen mukaan, mikä on ollut äidin vakituinen kotimaa lapsen syntymähetkellä. Siten esimerkiksi ennen Viron itsenäistymistä syntyneillä virolaisilla maahanmuuttajilla syntymämaa on Neuvostoliitto. Samoin Suomen

luovuttamalla alueilla syntyneiden syntymämaa on Suomi, vaikka alue ei enää kuulu Suomelle. Syntymämaa tulee syntymäajankohdan valtiorakenteen mukaisena. Syntymämaan koodauksessa käytetään ISO 3166 –standardia.

Tilastollinen kuntaryhmitys on Tilastokeskuksessa kehitetty luokitus, joka korvaa kuntien tilastoinnin kaupunkeihin ja muihin kuntiin. Luokitus on ollut käytössä vuodesta 1989 lähtien. Tämä luokitus erottelee kuntia kaupunkimaisuuden ja maaseutumaisuuden mukaan paremmin kuin hallinnollinen jako kaupunkeihin ja muihin kuntiin.

Kuntaryhmityksessä kunnat ryhmitellään taajamaväestön osuuden ja suurimman taajaman väkiluvun perusteella kolmeen luokkaan:

1. Kaupunkimaiset kunnat
2. Taajaan asutut kunnat
3. Maaseutumaiset kunnat

Kaupunkimaisiin kuntiin luetaan ne kunnat, joiden väestöstä vähintään 90 % asuu taajamissa tai suurimman taajaman väkiluku on vähintään 15 000.

Taajaan asuttuja kuntia ovat puolestaan ne kunnat, joiden väestöstä vähintään 60 %, mutta alle 90 % asuu taajamissa ja suurimman taajaman väkiluku on vähintään 4 000, mutta alle 15 000.

Maaseutumaisiin kuntiin kuuluvat ne kunnat, joiden väestöstä alle 60 % asuu taajamissa ja suurimman taajaman väkiluku on alle 15 000 sekä ne kunnat, joiden väestöstä vähintään 60 %, mutta alle 90 % asuu taajamissa ja suurimman taajaman väkiluku on alle 4 000.

Luokitus on päivitetty vuoden 2005 taajamarajatielöjen pohjalta. Edellinen luokitus oli vuodelta 2000. Luettelo vuoden 2005 taajamarajojen perusteella muodostetun kuntaryhmittelyn mukaisista kunnista on Tilastokeskuksen Kunnat ja kuntapohjaiset aluejaot -julkaisussa. Julkaisussa on myös luettelo kunnista, kuntamuodoista ja niissä tapahtuneista muutoksista.

Uskonnollisen yhdyskunnan tieto saadaan Väestörekisterikeskuksen väestötietöjärjestelmästä. Lapselle ilmoitetaan väestötietöjärjestelmään nimenannon yhteydessä uskontokunta. Tieto pysyy samana, ellei sitä erikseen ilmoittamalla muuteta.

Uskontokuntatilastot tehdään vain Patentti- ja rekisterihallituksen rekisteriin merkittyihin uskonnollisiin yhdyskuntiin kuuluvista henkilöistä. Uskonnollisen yhdyskunnan voi Suomessa perustaa vähintään 20 täysi-ikäistä henkilöä (uskonnonvapauslaki 453/2003).

Niille vuoden lopulla syntyneille vauvoille, joille ei tammikuun aikana ole ilmoitettu väestötietöjärjestelmään nimeä, kieltä ja uskontoa, viedään vuodenvaihteen tilastoon uskonnoksi äidin uskonto.

Seuraavan vuoden tilastossa tieto on täsmentynyt ilmoituksen saavuttua.

Ulkomaalaisten osalta uskontokuntatieto ei anna oikeaa kuvaa. Kaikki heidän uskonnolliset yhdyskuntansa eivät ole Patentti- ja rekisterihallituksen rekisterissä eivätkä kaikki uskonnon harjoittajat liity seurakuntiin. Esimerkiksi somalinkielisistä 72 prosenttia ei väestötietöjärjestelmän mukaan kuulu mihinkään rekisteröityyn uskonnolliseen yhdyskuntaan.

Uskontokuntatieto on erittäin arkaluonteiseksi määritelty tieto. Maakunnittain voidaan julkistaa vain vähintään 5 ja kunnittain vähintään 10 tapausta sisältäviä uskontokuntia.

Väestöön kuuluvat ne Suomen kansalaiset ja ulkomaalaiset, jotka asuvat vakituisesti Suomessa, vaikka olisivatkin tilapäisesti ulkomailla.

Ulkomaalaisella on kotipaikka Suomessa, jos hänen oleskelunsa on tarkoitettu kestävänsä tai on kestänyt vähintään yhden vuoden. Turvapaikanhakija saa kotipaikan vasta, kun hänen hakemuksensa on hyväksytty.

Suomessa asuvat vieraan valtion lähetystöön, kaupalliseen edustustoon tai lähetetyn konsulin virastoon kuuluvat henkilöt sekä näiden perheenjäsenet ja henkilökohtainen palveluskunta eivät kuulu maassa asuvaan väestöön, elleivät ole Suomen kansalaisia. Sen sijaan Suomen ulkomailla olevien lähetystöjen ja kaupallisten edustustöjen suomalainen henkilökunta sekä YK:n rauhanturvajoukoissa palvelevat luetaan maassa asuvaan väestöön.

2. Tilastotutkimuksen menetelmäkuvaus

Väestöaineisto on kokonaisaineisto. Siinä on väestötietöjärjestelmästä poimittu koko Suomen maassa vakituisesti asuva väestö. Mukana eivät ole Suomessa tilapäisesti asuvat tai tilapäisellä oleskeluvalla asuvat henkilöt (turvapaikanhakijat).

3. Tietöjen oikeellisuus ja tarkkuus

Yleisesti ottaen Väestörekisterikeskuksen väestötietöjärjestelmää voidaan pitää henkilöiden suhteen erittäin kattavana. Jotta henkilö saa henkilötunnuksen, on hänet kirjattava väestötietöjärjestelmään. Eläminen Suomessa ilman henkilötunnusta on käytännöllisesti katsoen mahdotonta. Laillinen työssäkäynti, pankkitilin avaaminen, asioiminen viranomaisien kanssa jne. edellyttää henkilötunnusta.

Voidaan olettaa, ettei Suomessa ole merkittäviä määriä esim. yli vuoden kestäviä jaksoja 'pimeää' työtä tekeviä henkilöitä, joille palkka maksetaan käteisellä. Vähintään vuoden mittaiseksi tarkoitettu oleskelu on edellytys Suomen väestöön kirjautumiseen.

Väestötietojärjestelmää on pidetty yllä henkilökirjoituksen lakkauttamisen jälkeen vuodesta 1989 pelkästään väestömuutosilmoituksin. Näiden oikeellisuudesta kertoo väestötietojärjestelmästä tehty osoitteiden luotettavuustutkimus.

Väestörekisterikeskus teettää vuosittain Tilastokeskuksella otantatutkimuksen osoitetietojen oikeellisuudesta. Noin 11 000 hengeltä tiedustellaan, onko heidän osoitteensa väestötietojärjestelmässä oikea. Vuoden 2009 tutkimuksessa vastanneista 99,0 prosentilla tieto oli oikein. Tutkimuksen kato oli 12,2 prosenttia. Kadon osalta osoitteet pyrittiin tarkistamaan muista lähteistä. Katoon kuuluvista henkilöistä 89,8 prosentilla osoite pystyttiin toteamaan oikeaksi, 5,0 prosentilla vääräksi ja 5,2 prosentilla tietoa ei voitu tarkistaa. Jos oletetaan kaikkien kadossa olleiden tarkistamatta jääneiden tiedot vääriksi, olisi lopullinen oikeiden osoitteiden osuus 97,9 prosenttia.

Kunnittaisiin väestötilastoihin virheelliset osoitteet vaikuttavat vain, jos väärä osoite on toisessa kunnassa kuin oikea osoite. Vääristä osoitteista vain osa on väärässä kunnassa.

Kunnallisvaalien yhteydessä ulkomaalaisten äänioikeusilmoitusten palautukset paljastavat yleensä noin 1 000 henkeä, jotka ovat muuttaneet maasta ilmoitusta tekemättä ja ovat siten olleet edelleen tilastoituna väestöön. Väestörekisterikeskus poistaa heidät väestötietojärjestelmän maassa asuvasta väestöstä ennen seuraavaa vuodenvaihdetta.

4. Tietojen ajantasaisuus ja oikea-aikaisuus

Tilastokeskus päivää vuodenvaihteen väestön vuoden viimeiselle päivälle. Aluejakona on vuodesta 1999 lähtien käytetty seuraavan vuoden ensimmäisen päivän aluejakoa. Näin ollen kunnat, jotka yhdistyvät vuoden ensimmäisenä päivänä on tilastoitu yhteen jo edellisen vuoden viimeisen päivän tilastoihin. Tieto yhdistyneiden kuntien väkiluvuista ennen yhdistymistä on kuitenkin tarvittaessa saatavilla.

Kunnittaisia ennakollisia väestötietoja on saatavilla kuukausittain. Ennakkotiedoista ilmestyy myös Väestön neljännesvuositilasto -julkaisu aina päättynyttä neljänestä seuraavan kuun lopulla.

5. Tietojen saatavuus ja läpinäkyvyys

Väestön perustiedot on saatavilla sähköisessä muodossa kunnittain tai kuntaa suuremmilla aluejaoilla Tilastokeskuksen veloitusettomasta StatFin-tilastotietokannasta osoitteesta: <http://tilastokeskus.fi/tup/tilastotietokannat/index.html>

Yleistietoa ja pitkiä aikasarjoja koko maan väestöstä on Väestötilaston kotisivuilla osoitteesta: <http://tilastokeskus.fi/til/vrm.html> ja Väestörakenne -tilaston kotisivuilla osoitteesta <http://tilastokeskus.fi/til/vaerak/index.html>

Maksullisessa sähköisessä Väestötilastopalvelussa on saatavilla eritellympää tietoa väestöstä mm. kunnan osa-alueittain. Altika-tietopalvelussa on myös kunnittaisia väestötietoja vuodesta 1975 lähtien. Maksullisiin palveluihin pääsee samalta lähtösivulta kuin veloitusettomiinkin osoitteesta: <http://tilastokeskus.fi/tup/tilastotietokannat/index.html>

6. Tilastojen vertailukelpoisuus

Vuoteen 1998 asti vuodenvaihteen kunnittaiset väestötilastot tehtiin vuoden viimeisen päivän aluejaon mukaan. Vuodesta 1999 lähtien on käytetty seuraavan vuoden ensimmäisen päivän aluejakoa. Laskettaessa kunnan väestömäärän muutosta on muutos laskettu yhdistyneiden kuntien kohdalla huomioiden yhdistyvien kuntien aikaisemmat väkiluvut. Liitteenä 1 on vuodenvaihteessa tehdyt alueliitokset, joiden mukana siirtyi myös henkilöitä kunnasta toiseen.

Taulukoitaessa väestöllisiä alueellisia aikasarjoja voidaan taulukot tehdä joko kunkin vuoden aluejaon mukaan tai päivittäisen aluejakoa takautuvasti viimeisen vuoden tilastoja vastaavaksi. Taulukoissa ilmoitetaan aina mitä aluejaotusta on käytetty.

Väestötietoja on saatavilla vuodesta 1749 lähtien. Vuodesta 1865 lähtien on julkaistu seurakunnittaisia väestömääriä ja vuodesta 1880 kunnittaisia väestömääriä. Papiston kymmenvuotistauluista on saatavilla väestön ikä-, siviilisääty- ja kielitietoja seurakunnittain vuoteen 1940 asti. Kunnittain nämä tiedot ovat vuodesta 1950 kymmenvuosittain väestölaskentoihin perustuen. Vuosittain kunnittaisia väestön ikätietoja sekä siviilisääty- ja kielitietoja on saatavissa vuodesta 1970 alkaen.

Sähköisessä muodossa kunnittaisia väestötietoja on saatavilla Altika-tietopalvelussa vuosittain

vuodesta 1975 lähtien. Veloituksettoman Väestö-tietopalvelun väestötietojen aikasarjoista osa alkaa vuodesta 1980 ja osa vuodesta 1990. Koko maan väestön 5-vuotisikäryhmittäinen aikasarja alkaa vuodesta 1865.

7. Selkeys ja eheys/yhtenäisyys

Tilastokeskuksen muissa tilastoissa pohjatietona väestön osalta käytetään väestötilaston aineistoa.

Näin ollen Tilastokeskuksen eri tilastot täsmäyvät väestötietojen suhteen.

Väestörekisterikeskus julkistaa internet-sivuilään asukasluvun vuodenvaihteessa. Luku on sama kuin Tilastokeskuksen vuodenvaihteen tilasto.

Lisäksi Väestörekisterikeskus julkistaa asukasluvut kuukausittain. Luvut poikkeavat Tilastokeskuksen kuukausittaisista ennakkotilastoista. Väestörekisterikeskus julkistaa rekisteritilanteen kuun vaihtuessa. Tilastokeskus odottaa muutosilmoituksia kaksi viikkoa kuun loputtua, ennen kuin tekee ennakkotilaston edellisen kuun lopun tilanteesta.

Översikt över befolkningen i Finland

Folkmängd

Vid utgången av år 2009 var 5 351 427 finska medborgare eller personer med annat medborgarskap fast bosatta i Finland, dvs. omkring en procent av befolkningen i EU27-länderna. Folkmängden ökade med 25 113 personer från året innan. Befolkningen ökade för fjärde året i följd med över 20 000 invånare och kvantitativt sett näst mest på 16 år.

År 2009 var antalet födda 60 430 och antalet döda 49 883. Det föddes 900 fler barn och antalet döda var 789 fler än året innan. Senast det föddes minst 60 000 barn i Finland var år 1996. Födelseöverskottet eller den s.k. naturliga folkökningen var 10 547, vilket är 111 personer större än år 2008. Den naturliga folkökningen var den näst största under de senaste 13 åren. En förändring i befolkningens åldersstruktur kan redan ses, eftersom den naturliga ökningen av folkmängden i Finland var i genomsnitt 13 100 personer per år ännu under 1990-talet. Åren 1998–2003 ökade folkmängden i Finland med mindre än 15 000 personer per år. I och med den ökade invandringen har befolknings-tillväxten åter tilltagit under de senaste åren.

Fruksamheten mäts med ett summerat fruktsamhetstal, som är det antal barn en kvinna skulle få under sin livstid om dagens fruktsamhetsnivå skulle bestå i alla åldrar. Att antalet födda har sjunkit beror inte i Finland på lägre fruktsamhet utan på att de barnafödande åldersklasserna blivit mindre. För att det ska ske en förnyelse av befolkningen på lång sikt, borde den totala fruktsamheten ligga på den s.k. reproduktionsnivån (2,10). Senast var den totala fruktsamheten på den nivån i Finland år 1968.

År 2009 var det summerade fruktsamhetstalet 1,86 samtidigt som det var det högsta på 40 år. Sedan år 1970 har det summerade fruktsamhetstalet varit som lägst år 1973, då det var 1,50. Europeiskt sett är fruktsamheten rätt så hög i Finland. Det samma gäller också de övriga nordiska länderna. Av de nordiska länderna är fruktsamheten högst i Island, där det summerade fruktsamhetstalet var 2,14 (år 2008). I Norge var det summerade fruktsamhetstalet 1,98, i Sverige 1,94 och i Danmark 1,84. I Europa är den totala fruktsamheten hög förutom i Island också i Irland, Frankrike och Turkiet (de nordiska statistikbyråerna).

Antalet döda har redan flera år varit på samma nivå, vilket är exceptionellt med tanke på åldersstrukturen. Dödligheten mäts med den förväntade livslängden som är människans teoretiska livslängd räknat på basis av antalet döda under ett år. År 2009 var den genomsnittliga förväntade återståen-

de livslängden för en nyfödd finländsk pojke 76,5 och för en flicka 83,1 år. Under de senaste 20 åren har den förväntade återstående livslängden för män stigit med 5,6 år och för kvinnor med drygt fyra år. År 2009 var den genomsnittliga förväntade livslängden för nyfödda i Norden längst för isländska pojkar (79,7 år) och för svenska flickor (83,4 år). På motsvarande sätt var den förväntade livslängden kortast för danska och finländska pojkar (76,5) och för danska flickor (80,8). Den förväntade livslängden är längst för japanska flickor, dvs. 86,1 år (år 2008). (Nordiska statistikbyråer, Statistics Japan).

År 2009 flyttade 14 548 fler personer till Finland än från Finland. Totalt invandrade 26 699 personer, vilket är 2 415 färre än året innan. Från Finland flyttade 12 151 personer, vilket är 1 506 färre än året innan. Även om invandringen minskade till följd av den världsomfattande ekonomiska depressionen, var invandringen och Finlands flyttningsvinst från utlandet ändå näst störst under självständighetstiden. Delfaktorerna i förändringen av folkmängden år 2008 och 2009 anges i tabell A.

Tabell A.
Befolkningsförändringar 2008 och 2009

	2008	2009
Levande födda	+59 530	+60 430
Döda	-49 094	-49 883
Födelseöverskottet	+10 436	+10 547
Invandrare	+29 114	+26 699
Utvandrare	-13 657	-12 151
Nettoinvandring	+15 457	+14 548
Folkökning	+25 893	+25 095
Korrigerig av folkmängden	-63	+18
Förändring av folkmängden	+25 830	+25 113

Befolkningsutvecklingen i landskapen

De fyra minsta landskapen sett till folkmängd, dvs. landskap med färre än hundra tusen invånare, är Åland (27 734), Mellersta Österbotten (68 131), Kajaland (82 634) och Östra Nyland (93 966). Befolkningen (1 423 576) i det största landskapet sett till folkmängd, dvs. Nyland, utgör mer än en fjärdedel av hela landets befolkning. De näst största landskapen, dvs. Birkaland (484 436), Egentliga Finland (462 914) och Norra Österbotten (392 110) utgör tillsammans omkring en fjärdedel av hela landets befolkning (figur 1).

Figur 1.
Landskapens andel av folkmängden år 2009

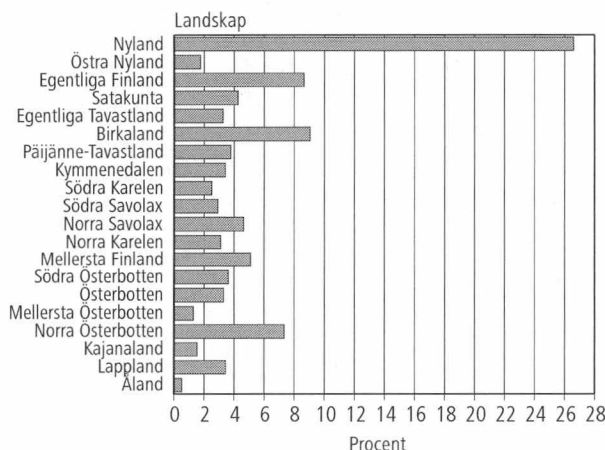

Figur 2.
Landskapens relativa befolkningsförändring åren 2008 och 2009

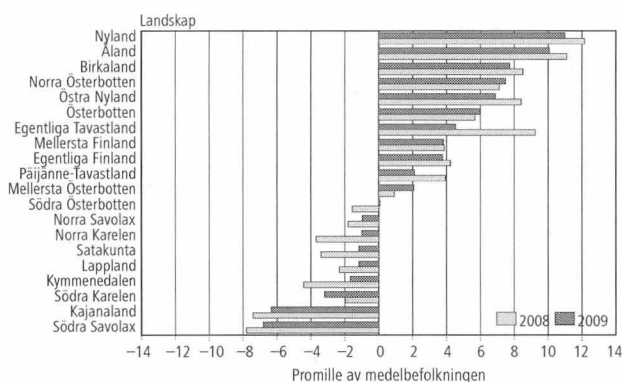

År 2009 ökade befolkningen i 12 landskap, året innan i 11 landskap. Befolkningen minskade i åtta landskap. I dessa åtta landskap har folkminskningen fortsatt utan avbrott åtminstone under de senaste 15 åren. När man ser till utvecklingen av folkmängden har den gått i olika riktningar i landskapen, eftersom åtta landskap har ökat sin folkmängd utan avbrott åtminstone under de senaste 10 åren.

Relativt sett var folkökningen störst i Nyland (11,0 promille), på Åland (10,1 promille) och i Birkaland (7,7 promille). Folkmängden minskade relativt sett mest i Södra Savolax (6,8 promille), Kajanaland (6,3 promille) och Södra Karelen (3,2 promille). Ovannämnda regionala granskningar har gjorts genom att eliminera de partiella kommun-sammanslagningarna över landskapsgränser som skedde vid årsskiftet 2009/2010.

En oavbruten minskning av folkmängden har olika följder. De barnafödande årsklasserna är allt mindre i framtiden, när utflyttningsöverskottet tar de unga från området. Den naturliga folkökningen, dvs. överskottet av födda över döda, har under de senaste 10 åren varit negativ i landskapen Södra Karelen, Södra Savolax, Kajanaland, Kymmenedalen, Norra Karelen, Norra Savolax och Satakunta. I dessa

landskap är ålderstrukturen redan permanent snedvriden och en ökning av folkmängden skulle förutsätta ett inflyttningsöverskott under en längre tid. Till exempel i landskapet Södra Savolax har antalet döda under de senaste 10 åren varit 6 154 fler än antalet födda. I Kymmenedalen är motsvarande siffra 5 103 personer. Samtidigt har antalet födda i landskapet Nyland varit 67 434 fler än antalet döda.

Av de tre delfaktorerna i förändringen i folkmängden, dvs. födelseöverskottet, inrikes omflyttningen och invandringen var endast nettoinvandringen positiv i alla landskap. Antalet födda var fler än antalet döda i 12 landskap och 8 landskap hade ett inrikes inflyttningsöverskott. Den tilläggsbefolkning som invandringen gett varierade efter landskapen på finländska fastlandet från 5 995 i Nyland till 115 i Mellersta Österbotten. Nettomigrationen var på Åland 182.

Åtta landskap fick inflyttningsöverskott i inrikes omflyttningen. Kvantitativt sett var inflyttningsöverskottet från övriga Finland klart störst i landskapen Nyland (2 173) och Birkaland (1 723). Utflyttningsöverskottet till övriga Finland var störst i landskapen Lapland (797) och Norra Österbotten (636). År 2009 var flyttningsförlusterna i landskapen Kajanaland, Norra Savolax och Satakunta kvantitativt sett de lägsta sedan år 1993. I landskapet Österbotten var flyttningsförlusten kvantitativt sett den lägsta sedan år 1992.

Antalet födda visar inte direkt på vilken nivå fruktsamheten är i området. Fruktsamheten mäts med ett särskilt nyckeltal, det summerade fruktsamhetstalet, då antalet födda barn ställs i relation till antalet kvinnor i barnafödande ålder. År 2009 var fruktsamheten lägst i landskapet Södra Karelen, där det summerade fruktsamhetstalet var 1,67. I landskapet Nyland var fruktsamheten näst lägst, 1,68. Fruktsamheten var låg även i landskapen Egentliga Finland (1,69) och Åland (1,69). I dessa fyra landskap bor 42 procent av alla kvinnor i fruktsam ålder i Finland. För att befolkningen ska förnyas på lång sikt, borde det summerade fruktsamhetstalet vara minst 2,1. År 2009 var den summerade fruktsamheten på denna nivå i fem landskap: Norra Österbotten, 2,40, Mellersta Österbotten, 2,38, Södra Österbotten, 2,18, Kajanaland, 2,15, och Österbotten, 2,15. I dessa fem landskap bor bara 16 procent av alla kvinnor i fruktsam ålder i Finland.

Befolkningsutvecklingen i kommunerna

Minskningen av antalet kommuner har blivit snabbare under den senaste tiden i och med kommun-sammanslagningarna. År 1970 fanns det fortfarande 518 kommuner i Finland. Under 1970-talet mins-

kade antalet kommuner snabbt och år 1980 var antalet 464. Under 1980- och 1990-talet skedde få kommunsammanslagningar och i början av år 2000 uppgick kommunerna till 452. Under 2000-talet har antalet kommunsammanslagningar åter ökat. I början av år 2010 trädde fyra kommunsammanslagningar i kraft, vilket innebar att antalet kommuner minskade med sex kommuner. Det finns nu 342 kommuner i Finland.

Antalet flyttningar över hemkommunens gräns uppgick år 2009 till 264 144. Antalet flyttningar var 4 888 färre än föregående år (regionindelningen 1.1.2010).

I slutet av år 2009 var de fem största kommunerna, när man ser till folkmängden, Helsingfors (583 350 invånare), Esbo (244 330), Tammerfors (211 507), Vanda (197 636) och Åbo (176 087). I dessa fem största kommuner bor en dryg fjärdedel av vår befolkning.

Sammandrag över kommunvisa befolkningsförändringar år 2009:

- befolkningen minskade i 199 kommuner (58 procent av kommunerna)
- antalet döda var fler än antalet födda i 201 kommuner (59 %)
- en flyttningsförlust fanns i 173 kommuner (51 %)
- antalet döda var fler än antalet födda och den totala nettoflyttningen var negativ i 124 kommuner (36 %)

Nuförtiden har indelningen i städer och andra kommuner förlorat sin betydelse. I början av år 1996 trädde en lag i kraft som gör att indelningen är formell; kommunerna får själva bestämma vilket namn de använder. Följaktligen görs ingen statistik längre över städer och andra kommuner.

Statistikcentralen har tagit fram en indelning i kommungrupper – urbana kommuner, tätortskommuner och landsbygdskommuner. Kriterierna för denna indelning är, oberoende av kommunform, den procentuella andel som bor i tätorter, av kommunens hela befolkning, och den största tätortens storlek. Indelningen revideras alltid vart femte år. Revideringen gjordes senast med hjälp av den officiella statistiken för år 2005.

Kön

I slutet av år 2008 var 2 625 067 (49 %) av Finlands befolkning män och 2 726 360 (51 %) var kvinnor. Antalet män har ökat med 13 414 och antalet kvinnor med 11 699. I genomsnitt finns det 1 039 kvinnor per tusen män.

Det föds varje år utan undantag färre flickor än pojkar. År 2009 uppgick antalet pojkar av alla levande födda 60 430 barn till 30 795, dvs. 51 procent. I de yngre åldersgrupperna finns det därmed fler män. Dessutom har andelen män av den utländska flyttningsvinsten i regel varit något större än andelen kvinnor. I befolkningen krymper den manliga majoriteten snabbt i åldern kring 50 år och år 2009 var det i åldersklassen 54 år som kvinnomajoriteten blir permanent. Orsaken till detta är kvinnornas lägre dödlighet. I 70-åringarnas åldersklass fanns det redan 1 195 kvinnor per tusen män. På tusen 84-åriga män fanns det redan fler än 2 000 kvinnor. I slutet av år 2009 fanns det 31 751 personer i Finland som fyllt 90 år eller mer. Av dem var 25 021 kvinnor, dvs. 79 procent.

I figur 5 (s. 10) beskrivs antalet kvinnor per tusen män i den arbetsföra befolkningen sedan början av 1900-talet. Även om det alltid har fötts fler pojkar än flickor, fanns det i början av 1900-talet klart fler kvinnor än män. Orsaken till detta var den högre dödligheten och emigrationen bland män. I början av århundradet gjorde obalansen mellan könen ännu större. Efter inbördeskriget fanns det 1 075 kvinnor per tusen män i arbetsför ålder. När andra världskriget var över fanns det så många som 1 119 kvinnor per tusen män i arbetsför ålder. Sedan dess har relationstalet kommit stadigt nedåt. Läget var jämnt år 1983 och sedan dess har det funnits färre kvinnor i arbetsför ålder än män i arbetsför ålder. År 2009 fanns det 978 kvinnor per tusen män i arbetsför ålder.

Den största kvinnodominansen bland landskapen har Nyland, där det i medeltal finns 1 071 kvinnor per tusen män. Också de andra landskapen i landets södra delar, som till sin folkmängd är bland de största, har en stor kvinnodominans. Bara Norra Österbotten, Österbotten, Lappland och Kajanaland har fler män än kvinnor. Av alla kommuner med över 5 000 invånare har Helsingfors den största kvinnodominansen, hela 1 132 kvinnor per tusen män. Följande i ordningen är Åbo (1 121) och Lahtis (1 109). Den största mansdominansen bland kommuner med över 5 000 invånare har Siikalatva med 889 och Pudasjärvi med 909 kvinnor per tusen män.

Åldersstruktur

Krigens påverkan syns fortfarande klart i den finländska befolkningens åldersstruktur. Åren 1940 och 1942 föddes exceptionellt få barn. Tiden mellan vinterkriget och fortsättningskriget syns som ett stort antal födda år 1941 och krigsslutet i de s.k. stora åldersklasserna.

I figur 6 (s. 10) finns den befolkning som föddes efter år 1900 och nuvarande befolkning efter födelseår. Åren 1945–50 föddes de genom tiderna största åldersklasserna. Årsrekordet sattes år 1947, då det föddes 108 168 barn. Den största åldersklassen i vår befolkning i slutet av år 2009 bestod emellertid av dem som föddes år 1948, deras antal var 82 738. Den åldersklass som ursprungligen hade 409 färre barn än åldersklassen innan har nu 588 fler personer. Den höga spädbarnsdödligheten under fyrtioalet och massemigrationen vid övergången till 70-talet har effektivt decimerat de rekordstora åldersklasserna. Vardera åldersklassen har fått en påfyllning på över 1 000 utomlands födda personer. Av figur 6 (s. 10) framgår dock fortfarande klart de små åldersklasserna under krigsåren och de stora åldersklasserna efter kriget.

Kriget förorsakade också en annan förändring i den nuvarande åldersstrukturen. I befolkningspyramidens topp syns det hur små åldersklasserna med de gamla männen är. I kriget stupade omkring 80 000 män, av vilka en del annars fortfarande hade levat. Om Finland hade undgått kriget, hade befolkningspyramidens topp varit klart bredare och mer proportionerlig.

När de äldre åldersklasserna decimerats av migration och dödlighet, har de yngre åldersklasserna i sin tur fått fler representanter tack vare migrationen. Alla åldersklasser bestående av personer födda åren 1970–2009 var i slutet av år 2009 större än antalet födda i varje åldersklass. Kvantitativt störst var ökningen av åldersklassen med personer födda år 1982. Antalet i denna åldersklass överstiger nu med omkring 4 200 personer antalet personer födda i Finland år 1982. Bland de åldersklasser som föddes åren 1978–1986 var resp. åldersklass i slutet av år 2009 över 5 procent större än vad åldersklasserna var då de föddes.

Det finländska folket åldras. Detta kan ses i befolkningspyramiderna i figur 7 (s. 11). Pyramiden för år 1950 liknar en riktig pyramid. Nu har de stora åldersklasserna redan tagit sig över mitten av pyramiden. I ljuset av den s.k. demografiska försörjningskvoten är befolkningens åldersstruktur ännu god. Det finns ett stort antal människor i arbetsför ålder i förhållande till antalet barn och pensionärer.

Av figur 8 (s. 11) framgår hur många under 15-åriga eller över 65-åriga personer det funnits per hundra personer i arbetsför ålder efter kriget och hur många det sannolikt kommer att finnas fram till år 2050 (Befolkningsprognos 2009–2060). År 2008 var ett historiskt år i Finlands befolkningshistoria. För första gången översteg antalet personer som fyllt 65 år antalet personer under 15 år. Det beror på att fruktsamheten har hållits på en nivå som ligger under reproduktionsnivån fr.o.m. slutet av 1960-talet, samtidigt som livslängden har ökat i och med den sjunkande dödligheten.

Efter kriget fanns det ett stort antal personer i en ålder då de behöver försörjas, mest barn. När barnens andel minskat har andelen personer i pensionsåldern börjat öka. Den demografiska försörjningskvoten har legat på nästan samma nivå redan i omkring 30 år och kommer sannolikt att ligga på ungefär samma fördelaktiga nivå några år framåt, till dess att de stora åldersklasserna når pensionsåldern. Försörjningskvoten förutspås stiga från nuvarande 50 till 74 före år 2033. Därefter skulle försörjningskvoten förbli stabil under ett drygt decennium, varefter den skulle stiga sakta till 79 före år 2060.

Antalet s.k. gamla åldringar (över 85-åringar) har ökat enormt efter kriget. År 1950 fanns det 9 500 personer över 85 år. I slutet av förra året var antalet redan 108 691, en ökning med 4 894 från året innan. Enligt den senaste befolkningsprognosen skulle deras antal redan vara 447 000 år 2050. I procentuella andelar av hela befolkningen är siffrorna:

1950	0,2 %
2009	2,0 %
2030	4,1 %
2050	7,3 %

Vid årsskiftet fanns det i Finland 566 personer som hade passerat 100-årsstrecket. Av dessa var 484 kvinnor och 82 män. Av dem som fyllt 100 år var alltså bara 14 procent män. Antalet personer som fyllt 100 år ökade med 52 från året innan, antalet män med fem personer och antalet kvinnor med 47. Antalet personer som fyllt 100 år har fördubblats under 2000-talet.

Civilstånd

Civilståndet har förlorat sin betydelse som demografisk variabel i och med att samboendet blivit allt vanligare. Redan var fjärde sammanboende man och kvinna är inte gifta. Samboendet kan emellertid inte bli ett nytt civilstånd, eftersom personer som sambor samtidigt kan vara änkor eller änkin-
gar, frånskilda, gifta och ogifta.

I Finland ingicks 29 836 äktenskap år 2009, drygt 1 200 färre än året innan, men ändå det näst största antalet sedan år 1982. Under år 2009 beviljades 13 527 äktenskapsskillnader. Under de senaste 10 åren har antalet äktenskapsskillnader varierat mellan 13 200 och 14 000.

I mars 2002 tillät Finland, som det sista landet i Norden, personer av samma kön att låta registrera sitt partnerskap. Därmed fick gruppen civilstånd tre nya klasser: i registrerat partnerskap, frånskild från registrerat partnerskap och änka/änkling efter registrerat partnerskap.

I slutet av år 2009 bodde det 3 167 personer i landet, vars civilstånd var ett registrerat partnerskap. Av dessa var 1 443 män och 1 724 kvinnor. Dessutom var 398 frångående och 33 änkor/änklingar efter registrerat partnerskap. År 2009 registrerades totalt 246 nya partnerskap. Antalet nya partnerskap mellan män var 91 och mellan kvinnor 155. Regionalt är personerna i ett registrerat partnerskap koncentrerade till de största städerna. Fyrtio procent av dem bor i Helsingfors, av männen rentav 52 procent och av kvinnorna 29 procent. Bara i 41 kommuner överstiger antalet registrerade partnerskap tio, vilket är tröskeln för att ange känslig information kommunvis. I pyramiden för civilstånd har företrädarna för det nya civilståndet lagts till gifta personer och på motsvarande sätt till skilda och änkor/änklingar på grund av deras ringa antal (Tabell 25).

Modersmål

Finska är modersmål för 91 procent av befolkningen. Antalet svenskspråkiga är 290 392 personer, dvs. 5,4 procent av befolkningen. Antalet svenskspråkiga har ökat något under åren 2008 och 2009, men andelen svenskspråkiga av befolkningen har årligen minskat med ett par tiondels promille och deras andel av hela befolkningen är bara under hälften av vad den varit i början av 1900-talet (figur 14 s. 13).

På Åland är 90 procent av befolkningen svenskspråkig. Av landskapen i Fasta Finland är Österbotten (51 %) och Östra Nyland (32 %) de mest svenskspråkiga landskapen. Därefter kommer Mellersta Österbotten (10 %), Nyland (7 %) och Egentliga Finland (6 %). I de övriga landskapen är andelen svenskspråkiga under en procent.

Det finns bara 1 789 personer som uppger samiska som sitt modersmål. Av dem bor 34 procent i Utsjoki, 22 procent i Enare och 10 procent i Enontekis. Av Utsjokis 1 302 invånare är andelen samiskspråkiga personer 47 procent.

I befolkningsdatasystemet har man övergått till klassificering av språk enligt ISO-standard. I ISO-standarderna finns en kod för 182 språk. I Finland talas 145 av dessa språk. Å andra sidan är elva av dem sådana språk att bara en person har uppgett språket som sitt modersmål, m.a.o. fast ett språk talas, är det inte säkert att det finns någon annan som förstår det.

I slutet av år 2009 fanns det 207 037 personer med ett främmande språk som modersmål. Detta innebär en ökning på 16 499 personer jämfört med föregående år. Antalet personer som talar ett främmande språk som modersmål har fördubblats under de senaste nio åren. I figur 15 (s. 13) anges de grupper på över 1 500 personer som talar ett främmande språk som modersmål år 2009 och samma

språkgrupper år 2008. Jämfört med året innan är nu bulgariska, japanska, urdu och ukrainska nya grupper på över tusen personer som talar ett främmande språk. I Finland finns det nu 30 olika grupper med minst 1 000 personer som talar ett främmande språk som modersmål. Alla de största språkgrupperna i figuren ökade under år 2009.

Den största gruppen som talar ett främmande språk som modersmål är gruppen ryskspråkiga. I Finland uppgår antalet ryskspråkiga redan till 51 683 och deras andel av alla med ett främmande språk är 25 procent. Deras antal har också ökat mest. De är nu mer än 2 900 fler än året innan. Den näst största gruppen, den estniskspråkiga (25 096 personer), har vuxit näst mest, med 2 739 personer.

I förhållande till folkmängden bor det mest personer med främmande språk som modersmål i Nyland (7,7 %) och på Åland (4,8 %). Andelen personer med främmande språk som modersmål är minst i Södra Österbotten, där deras andel av befolkningen är bara en procent. Granskat efter kommun är andelen personer med främmande språk som modersmål störst i Oravais kommun, där 10,4 procent av invånarna har främmande språk som modersmål. I Helsingfors är motsvarande andel näst störst, dvs. 10,2 procent. Andelen personer med främmande språk som modersmål är över 5 procent i tolv av Finlands kommuner. I 126 kommuner är andelen under en procent.

Medborgarskap

Av Finlands befolkning är 97,1 procent också finska medborgare. Vid årsskiftet var 155 705 med något annat medborgarskap fast bosatta i Finland. Siffran är 12 449 större än föregående år. Ökningen av antalet utlänningar var den största under självständighetstiden. Totalt representerar utlänningarna i Finland 172 medborgarskap. I siffran ingår dock också medborgarskap i stater som t.ex. forna Sovjetunionen, f.d. Jugoslavien och nu senast f.d. Serbien och Montenegro.

Av de utländska medborgare som är bosatta i Finland var 98 382, dvs. 63 procent, medborgare i europeiska stater. Av dem var mer än hälften medborgare i ett EU27-land (56 106). Medborgare i asiatiska länder var 33 540 (22 % av de utländska medborgarna), i afrikanska länder 15 843 (10 %) och i andra länder eller okända 7 940 (5 %).

Andelen utländska medborgare är 2,9 procent av befolkningen. I Finland finns det i proportion få utländska medborgare. Enligt statistiken för år 2008 hade Finland den sjunde lägsta andelen utländska medborgare av befolkningen bland de nuvarande EU27-länderna. Den högsta andelen utländska medborgare hade Luxemburg, 43,7 procent. Bland

de stora medlemsländerna fanns det flest utländska medborgare i Spanien, 12,3 procent, och i Tyskland, 8,8 procent. Antalet utländska medborgare är lägst i Finland av alla nordiska länder. I Island var andelen utländska medborgare 7,6 procent av befolkningen, i Norge 6,3 procent, i Sverige 6,1 procent och i Danmark 5,8 procent av befolkningen (Eurostat – Population and Social Conditions database, Statistics Iceland och Statistics Norway).

De utländska medborgarna i Finland är till sin åldersstruktur betydligt yngre än befolkningen i övrigt. I slutet av år 2009 var medelåldern för männen 33,7 år och för kvinnorna 34,5 år. Motsvarande medelåldrar för hela befolkningen var 39,8 år för män och 42,7 år för kvinnor. Den demografiska försörjningskvoten var 24,2 för de utländska medborgarnas del (50,6 för hela befolkningen) och rentav 80,5 procent av de utländska medborgarna hör till den arbetsföra befolkningen, dvs. till 15–64-åringarna. Fler personer med utländskt medborgarskap erhålls inte bara genom invandring. I Finland föddes t.ex. år 2009 totalt 1 871 utländska medborgare.

Den största utlänningsgruppen är fortfarande de ryska medborgarna. Deras antal var 28 210, dvs. 18,1 procent av alla utländska medborgare som är bosatta i Finland. De största medborgarskapsgrupperna efter de ryska medborgarna är esterna (25 510 personer) och svenskarna (8 506 personer). De största grupperna efter grupperna från grannländerna kommer från Somalia, Kina och Thailand.

Mest har antalet estniska medborgare ökat, med 2 906 personer. Antalet ryska medborgare ökade med 1 301 personer. Därefter kommer irakiska och somaliska medborgare. Ökningen av antalet ryska medborgare i Finland dämpas av att en del av de ryska medborgare som en längre tid bott i Finland har ansökt och fått finskt medborgarskap. Efter att man fått finskt medborgarskap statistikförs man som finsk medborgare. Detta förklarar skillnaderna mellan t.ex. antalet ryska medborgare och antalet personer med ryska som modersmål. År 2009 beviljades 1 026 ryska medborgare finskt medborgarskap.

Hälften av dem som har utländskt medborgarskap bor i Nyland. Utlänningarna är särskilt koncentrerade till just Helsingfors, där 26,8 procent av alla utländska medborgare i Finland är bosatta. Deras andel av invånarna är 7,2 procent. I Esbo är andelen utlänningar 6,3 procent, i Vanda 6,0 procent och i Åbo 4,7 procent av invånarantalet.

Åland har relativt sett flest utländska medborgare (8,2 %). Av dem är 51 procent svenska medborgare. De svenska medborgarna är den största gruppen utländska medborgare i fyra landskap. Av utlänningarna i Lappland är 19 procent svenska medborgare. Också i landskapen Österbotten och Mellersta Österbotten är andelen svenskar av utlänningarna hög. Nästan hälften av de svenska

medborgarna i vårt land är födda i Finland och har finska som modersmål. De är alltså troligen återflyttare som flyttade till Sverige under 1970-talet.

Av de ryska medborgarna bor 38 procent i landskapet Nyland. Sett till landskap är de ryska medborgarna den största gruppen av utländska medborgare i 11 landskap. Av de utländska medborgarna i landskapet Södra Karelen är 57 procent ryska medborgare, i Norra Karelen är motsvarande andel 53 procent och i Kymmenedalen 47 procent.

I landskapet Nyland bor 61 procent av de estniska medborgarna i Finland. De estniska medborgarna är den största gruppen utländska medborgare i sex landskap. Av de utländska medborgarna i Egentliga Tavastland utgör de estniska medborgarna 28 procent, i Satakunta 25, i Östra Nyland 23 och i Södra Österbotten 22 procent.

Av de utländska medborgarna har åtta procent (13 049 personer) finska, svenska eller samiska som modersmål. Å andra sidan har 64 381 finska medborgare ett modersmål som inte är finska, svenska eller samiska.

År 2003 godkände Finland en lag som möjliggör dubbelt medborgarskap. En utländsk medborgare mister inte längre sitt hemlands medborgarskap när han eller hon får finskt medborgarskap. I slutet av år 2009 bodde i Finland över 50 000 personer som utöver finskt medborgarskap också hade ett annat medborgarskap. I statistiken är dessa personer finska medborgare.

Födelseland

I Finland bor det 233 183 personer som är födda utomlands. Av dem är 40 procent finska medborgare och 23 procent av dem talar finska, svenska eller samiska som modersmål. De största enskilda utlandsfödda grupperna består av personer som är födda i Ryssland eller i det forna Sovjetunionen (54 646) och i Sverige (30 966). Antalet estlandsfödda är 21 761.

I figur 3 har befolkningens sammansättning klassificerats efter medborgarskap, födelseland och modersmål. Uppgifter om sådana utländska medborgare som har ett främmande språk som modersmål finns i de två högra facken på den nedersta raden. Det totala antalet är 142 656 och antalet har ökat med 12 434 personer från året innan. Det är den största ökningen under hela självständighetstiden. I statistiken år 1990 var antalet sådana utländska medborgare bara 17 000.

Vid granskningen av antalet utlänningar måste man dessutom beakta de 46 861 personer som visserligen i dag är finländska medborgare, men som har fötts utomlands och har ett främmande språk som modersmål.

Figur 3.
Befolkningen efter medborgarskap, födelse land och modersmål år 2009

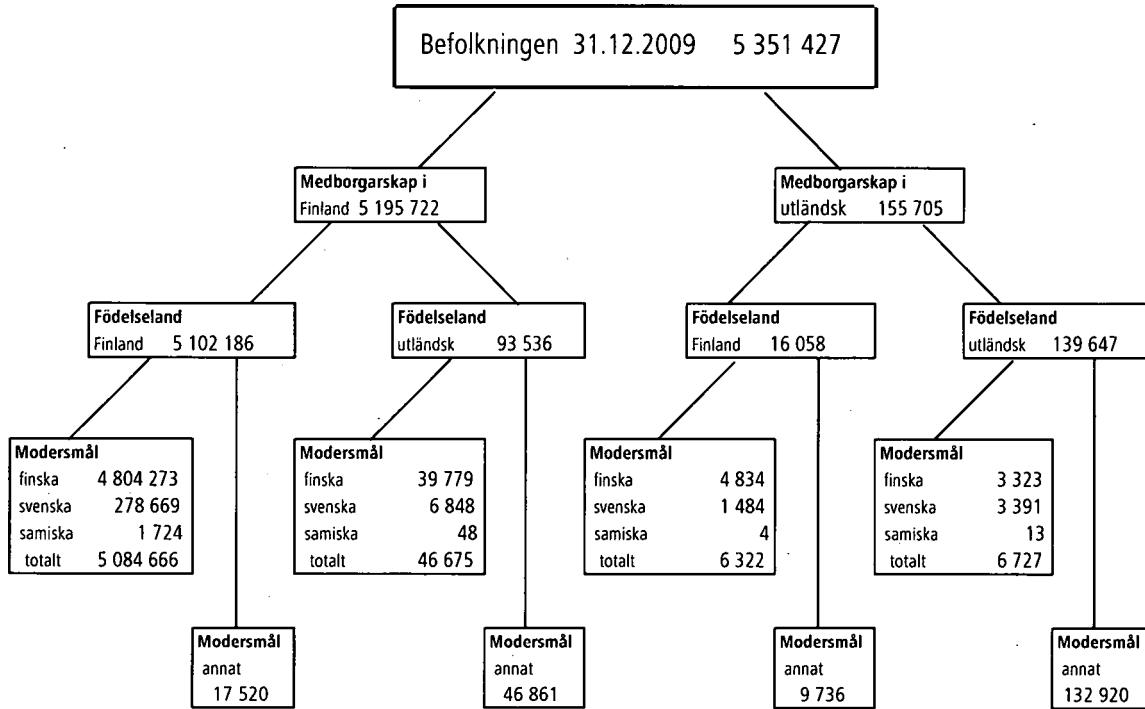

Befolkningsstrukturen och -förändringar, kvalitetsbeskrivning

1. Relevans av statistikuppgifterna

Statistiken över befolkningsstrukturen beskriver den befolkning som årets sista dag bott i Finland.

Befolkningsregistercentralen och magistraten upprätthåller befolkningsdatasystemet i Finland. Den senaste mantalsskrivningen i Finland verkställdes 1.1.1989. Därefter har befolkningsdatasystemet uppdaterats med ändringsanmälningar. Befolkningsdata-lagen (11.6.1993/507) fastställer de uppgifter som skall registreras i befolkningsdatasystemet. Anmälningar om befolkningsförändringar vid årsskiftet väntas till den sista januari (lag om ändring av 18 § befolkningsdatalagen 24.11.1995). Befolkningsregistercentralen levererar i början av februari till Statistikcentralen uppgifterna om befolkningen vid årsskiftet.

Statistikcentralen har till uppgift att sammanställa statistik och göra utredningar som gäller samhällsförhållandena (Lag om Statistikcentralen 24.1.1992/48). Till dessa hör också befolkningsstatistik. Statistikcentralens arbetsordning fastställer att enheten för individstatistik gör upp befolkningsstatistiken (Statistikcentralens arbetsordning, TK-00-1437-09).

Begrepp

Befolkningen omfattar de finska medborgare och utlänningar som bor stadigvarande i Finland, även om de bor tillfälligt utomlands.

Utlänningar har laglig hemvist i Finland om vistelsen har räckt eller är avsedd att räcka minst ett år. Asylsökande får hemvist först då ansökan är godkänd.

Till befolkningen räknas inte personer som bor i Finland men som är medlemmar av en främmande stats ambassad, handelsrepresentation eller konsulat och inte heller dylika personers familjemedlemmar och personliga tjänstefolk, om inte dessa är finländska medborgare. Till den i landet bosatta befolkningen räknas däremot den finländska personalen på Finlands ambassader och handelsrepresentationer i utlandet samt personer som tjänstgör i FN:s fredsbevarande styrkor.

Med bostadsort avses den ort där den bostad i vilken en person varit skriven den sista dagen under året är belägen. Den nya lagen om hemkommun ger

en person större frihet att välja sin stadigvarande bostadsort. Studerande kan t.ex. om de så önskar vara skrivna på den ort där de studerar. Också bostadslösa hör till den bofasta befolkningen i en kommun.

En person kan förutom sitt stadigvarande hemvist ha en tillfällig boning i en bostad där han/hon enligt egen uppgift bor tillfälligt minst tre månader. Statistiken görs bara upp enligt den stadigvarande hemorten. Uppgifterna om bostadsort har tagits ur det centrala befolkningsregistret.

Uppgift om civilstånd erhålls ur Befolkningsregistercentralens befolkningsdatasystem. Med en persons civilstånd avses ställning enligt äktenskapslagen (234/1929) eller lagen om registrerat partnerskap (950/2001). Observera att samboende inte är ett civilstånd. Det finns representanter för alla civilstånd bland dem som är samboende, också personer som fortfarande officiellt är gifta.

De nuvarande bestämmelserna om äktenskapskillnad inbegriper inte längre begreppet hemskillnad. Personer som före 1.1.1988 på basis av de gamla bestämmelserna om äktenskapskillnad tilldömts och fortfarande lever i hemskillnad har i statistiken betraktats som gifta.

Ett par där båda är av samma kön har sedan 1.3.2002 också i Finland fått registrera sitt partnerskap. I tabellerna över kommunerna har de personer som lever i ett registrerat partnerskap sammanslagits med gifta p.g.a. datasekretess och på motsvarande sätt har fränskilda från och änkor/änklingar efter registrerat partnerskap sammanslagits med fränskilda och änkor/änklingar.

Civilståndindelningen är:

- ogift
- gift
- fränskild
- änka/änkling
- i registrerat partnerskap
- fränskild från registrerat partnerskap
- änka/änkling efter registrerat partnerskap

År 2009 ingick det i befolkningsdatasystemet 26 000 personer för vilka uppgift om civilstånd saknades. Det var fråga om invandrare vars civilstånd inte kunnat bekräftas. För statistiken kodades barnlösa personer som ogifta och om personen hade barn antecknades de som fränskilda.

Dödsfall skall ofördröjligen anmälas hos läkare eller polisen. Verksamheten för hälso- och sjuk-

vård eller läkare bör lämna uppgift om dödsfall till befolkningsdatasystemet (Lag 459/1973 och 858/1997). Läkare utfärdar dödsattest över avlidna. I undantagsfall kan polisen eller länsstyrelsen utfärda dödsredogörelse, varefter uppgift om dödsfall kan lämnas till magistraten, som för uppgifterna till befolkningsdatasystemet. I Finland statistikförs som döda de personer som vid sin död är stadigvarande bosatta i Finland.

Dödsattesten eller -redogörelsen bör levereras till länsstyrelsen, där den granskas och därefter skickas vidare till Statistikcentralen. Granskningen utförs av en rättsläkare eller läkare med viss utbildning (förordningarna 948/1973 och 99/1998). Dödsorsaksstatistiken görs upp på basis av dödsattester och statistiken ges ut i en egen serie. Antalet döda i befolkningsstatistiken avviker något från antalet döda i statistiken över dödsorsaker. Den statistiken uppgörs på basis av dödsattester.

Fosterlandet fastställs enligt moderns stadigvarande hemland vid barnets födelse. Därmed är t.ex. Sovjetunionen fosterland för estniska inflyttare som är födda före Estlands självständighet. Likaså är Finland fosterland för personer som är födda inom de områden som Finland överlätit, trots att området inte längre hör till Finland. Fosterlandet fastställs enligt statsstrukturen vid tidpunkten för födelsen. I kodning av födelseland används ISO 3166-standarden.

Med **ingångna äktenskap** avses äktenskap som ingåtts av kvinnor som är fast bosatta i Finland (äktenskapslag 234/1929).

Den som flyttar mellan kommuner (**inrikes omflyttning**) bör senast inom en vecka efter flyttningen ange en flyttningsanmälan för sig och för de familjemedlemmar som flyttar tillsammans med honom. Flyttningsanmälan skall ges till magistraten på den nya hemorten. Flyttningen uppges som tillfällig eller stadigvarande. Magistraten avgör om det gäller en tillfällig eller stadigvarande ändring i hemorten. Studerandes flyttningar till studieorten har också kunnat betraktas som stadigvarande flyttningar fr.o.m. 1.6.1994, då lagen om hemkommun (201/1994) trädde i kraft. Uppgifterna om byte av bostad och hemort vidarebefordras till befolkningsdatasystemet i maskinläsbar form. Magistraten på den nya boningsorten meddelar magistraten på den gamla boningsorten om ändringen (befolkningsdatalagen 507/1993 samt ändring 202/1994; lagen om hemkommun 201/1994; förordningen om hemkommun 351/1994).

En person som flyttat till Finland (**invandring**) och tänker uppehålla sig här kontinuerligt över ett år eller har vistats här kontinuerligt över ett år, bör anmäla sin flyttning till magistraten på boningsorten (befolkningsdatalagen 507/1993). Om andra

än finländska medborgares vistelse stadgas i utlänninglagen (301/2004). Om personen avser att bli stadigvarande bosatt i Finland skall han/hon uppfylla de förutsättningar som krävs för vistelsen (EU-medborgare) eller ha ett gällande uppehållstillstånd för minst ett års vistelse. Då bestäms hans hemkommun i allmänhet på samma grunder som i fråga om finländare (lagen om hemkommun 201/1994). Magistraten vidarebefordrar informationen till befolkningsdatasystemet.

Med **levande födda** avses nyfödda som efter födseln andats eller visat andra tecken på liv. I statistiken över folkmängden beaktas bara levande födda barn till kvinnor som är fast bosatta i Finland. Magistraten får uppgifterna om nyfödda av förlossningssjukhusen.

Medborgarskap är ett rättsligt förhållande mellan individen och staten, som anger individens ställning i staten och med hjälp av vilket de viktigaste rättigheterna och skyldigheterna i förhållandet mellan individen och staten bestäms (medborgarskapslag, 359/2003).

Om en person är medborgare i två länder, av vilka det ena är Finland, ingår han/hon i statistiken som finsk medborgare. Om en utländsk medborgare som bor i Finland har medborgarskap i flera andra länder, ingår han/hon i registret och statistiken som medborgare i det land som utfärdat passet på vilket han/hon kommit till Finland. I klassificeringen av medborgarskap används ISO 3166-standarden.

Medelfolkmängden är det aritmetiska medeltalet för folkmängden i början och i slutet av året.

Uppgift om **religionssamfund** erhålls ur Befolkningsregistercentralens befolkningsdatasystem. I samband med namngivning uppges trossamfundet för barnet i befolkningsdatasystemet. Uppgiften ändras inte, om man inte separat ändrar det med en anmälan.

Statistik över trossamfund görs bara över de personer som antecknats i religiösa samfund i Patent- och registerstyrelsens register. I Finland kan minst 20 fullvuxna personer grunda ett religions-samfund (religionsfrihetslag 453/2003).

För de barn som fötts i slutet av året och för vilka namn, språk och religion inte under januari meddelats till befolkningsdatasystemet, införs moderns språk och religion som språk och religion i statistiken vid årsskiftet. I följande års statistik har uppgiften preciserats efter att en anmälan mottagits.

För utlänningars del ger uppgiften om trossamfund inte rätt bild. Alla deras religionssamfund finns inte i Patent- och registerstyrelsens register och alla religionsutövare ansluter sig inte till församlingar. Enligt befolkningsdatasystemet hör t.ex. 72 procent av somalierna inte till något registrerat religionssamfund.

Uppgiften om trossamfund är definierad som mycket känslig. Landskapsvis kan man publicera bara trossamfund med minst 5 fall och kommunvis med minst 10 fall.

Med **ålder** avses en persons ålder i hela år den sista dagen under året. Uppgiften har tagits ur Befolkningsregistercentralens befolkningsdatasystem.

Uppgiften om **språk** registreras i befolkningsdatasystemet samtidigt som föräldrarna uppger ett nyfött barns namn och religionssamfund. Uppgiften om språk kvarstår oförändrad i registret om den inte ändras separat. För de barn som fötts i slutet av året och för vilka namn, språk och religion inte under januari meddelats till befolkningsdatasystemet, förs moderns språk och religion som språk och religion i statistiken vid årsskiftet. I följande års statistik har uppgiften preciserats efter anmälan. Uppgiften om språk kan ändras för barn i tvåspråkiga familjer, där faderns språk kan antecknas som språk i befolkningsdatasystemet.

I undersökningen om tillförlitligheten av befolkningsdatasystemet år 2009 tillfrågades omkring 9 000 personer i arbetsför ålder om deras modersmål antecknats korrekt i befolkningsdatasystemet. Uppgifter var korrekt hos 99,7 procent av de personer som svarade.

Befolkningsregistercentralen övergick år 1999 till att koda språk enligt ISO -standard. Statistikcentralen får nu språken färdigt kodade och de icke-kodade språken i klartext. Bland språknamnen i klartext fanns många språk som var något felskrivna eller skrivna på svenska. För dessa språk har Statistikcentralen gett en ISO 639-1-kod. Tidigare har Statistikcentralen kodat alla språk utgående från namnen i klartext och gett språket en kod om det i Finland talats av omkring 15 personer.

Den **statistiska kommungrupperingen** är en indelning som utvecklats vid Statistikcentralen och som ersätter statistikföringen av kommuner i städer och övriga kommuner. Indelningen, som har tillämpats sedan år 1989, gör en bättre åtskillnad mellan städer och landsbygd än den administrativa indelningen i städer och övriga kommuner.

I den nya kommunindelningen har kommunerna grupperats i tre grupper på basis av andelen tätortsbefolkning och folkmängden i den största tätorten:

1. Urbana kommuner
2. Tätortskommuner
3. Landsbygdskommuner

Till **urbana kommuner** förs de kommuner i vilka minst 90 procent av befolkningen bor i tätorter eller där folkmängden i den största tätorten är minst 15 000.

Tätortskommuner är däremot de kommuner i vilka minst 60 procent, men under 90 procent av befolkningen bor i tätorter och där folkmängden i den största tätorten är minst 4 000 men under 15 000.

Till **landsbygdskommuner** förs de kommuner där mindre än 60 procent av befolkningen bor i tätorter och där folkmängden i den största tätorten är under 15 000 och de kommuner där minst 60 procent, men under 90 procent av befolkningen bor i tätorter och där folkmängden i den största tätorten är under 4 000.

Indelningen har uppdaterats på basis av 2005 års tätortsuppgifter. Den föregående indelningen var från år 2000. En förteckning över de kommuner som följer den kommunindelning som bildats på basis av tätortsgränserna år 2005 finns i Statistikcentralens publikation *Kommuner och kommunbaserade indelningar*. I publikationen finns också en förteckning över kommuner, kommunformer och förändringar i dessa.

Personer som flyttar ut ur landet (**utvandring**) bör göra flyttningsanmälan på samma sätt som personer som flyttar i Finland (förordning om hemkommun 351/1994). Som utvandrare betraktas personer som uppger att de har för avsikt att stanna utomlands över ett år. Ett undantag är finska medborgare som är diplomater, personer som arbetar inom utvecklingsamarbete m.m. (lagen om hemkommun 201/1994). Enligt ett avtal mellan de nordiska länderna betraktas tillfällig vistelse på mindre än sex månader inte som flyttning. (statsfördrag 96/2006 och förordning om hemkommun 351/1994.)

När en person flyttar från ett nordiskt land till ett annat ska han inom utsatt tid för flyttningsanmälan för detta land göra en anmälan till den lokala registermyndigheten. I samband med anmälan ska han ge de uppgifter som inflyttningslandet kräver och uppvisa ett dokument som styrker hans identitet och hans medborgarskap (pass eller motsvarande) samt uppge personbeteckning samt adress och hemkommun fram till flyttningen (förordning om hemkommun 351/1994, statsfördrag 96/2006). Som utflyttningsdag antecknas den dag som registrerats som flyttningsdag i inflyttningslandet.

Under kommunalvalsår blir det alltid en ökning på omkring 1 000 personer, då man på basis av returering av de rösträttsanmälningar som skickas till utläningar kan konstatera att personen flyttat ur landet.

Statistiken över **äktenskapsskillnader** grundar sig på uppgifter om beviljade äktenskapsskillnader som domstolar sänder till befolkningsdatasystemet. Med äktenskapsskillnader avses äktenskapsskillnader för kvinnor som varaktigt bor i Finland.

2. Metodbeskrivning

Befolkningsmaterialet är ett totalmaterial, som omfattar hela den i Finland bosatta befolkningen som uttagits ur befolkningsdatasystemet. Materialet inkluderar inte personer som tillfälligt bor i Finland eller personer som har tillfälligt uppehållstillstånd (asylsökande).

3. Felfrihet och exakthet

Befolkningsregistercentralens befolkningsdatasystem kan allmänt taget anses mycket täckande. För att en person skall få en personbeteckning måste han/hon registreras i befolkningsdatasystemet. I praktiken är det omöjligt att leva i Finland utan personbeteckning. Lagligt arbete, att öppna ett bankkonto, att sköta ärenden med myndigheter osv. förutsätter en personbeteckning. Man kan anta att det inte i Finland finns betydande antal personer med 'svart' arbete under perioder på mer än ett år och som får lön kontant. En vistelse på minst ett år är en förutsättning för att personen ska upptas i registret över befolkningen i Finland.

Befolkningsdatasystemet har upprätthållits efter indragningen av mantalsskrivningen sedan år 1989 bara på basis av anmälningar om befolkningsförändringar. Den tillförlitlighetsundersökning som gjorts om befolkningsdatasystemet beträffande adresser berättar om riktigheten av anmälningarna

Befolkningsregistercentralen beställer årligen av Statistikcentralen en urvalsundersökning om adressuppgifternas felfrihet. Omkring 11 000 personer tillfrågas om adressen i befolkningsdatasystemet är korrekt. I undersökningen år 2009 hade 99,0 procent av de personer som besvarat rätt adress. Bortfallet var 12,2 procent. För bortfallets del försökte man kontrollera adresserna i andra källor. När det gäller personerna i bortfallet kunde man konstatera att 89,8 procent hade rätt adress och 5,0 procent fel adress, medan man inte kunde kontrollera uppgifterna för 5,2 procent av personerna. Om man förmodar att alla de uppgifter i bortfallet som inte kunde kontrolleras var felaktiga, hade den slutliga andelen av korrekta adresser varit 97,9 procent.

De felaktiga adresserna påverkar den kommunvisa befolkningsstatistiken bara om den felaktiga adressen är i en annan kommun än den rätta adressen. Bara en del av de felaktiga adresserna är i fel kommun.

I samband med kommunalvalen avslöjar returnerade anmälningar om utlänningars rösträtt i allmänhet omkring 1 000 personer, som flyttat från landet utan flyttningsanmälan och som således fort-

sättningsvis är statistikförda i befolkningen. Befolkningsregistercentralen avlägsnar dessa före följande årsskifte ur befolkningsdatasystemet där de finns införda som i landet bosatt befolkning.

4. Tidsenlighet och rättidighet

Statistikcentralen daterar befolkningen vid årsskiftet årets sista dag. Sedan år 1999 har man som områdesindelning använt områdesindelningen den första dagen följande år. De kommuner som årets första dag sammanslås har redan statistikförts i statistiken för föregående års sista dag. Uppgiften om de sammanslagna kommunernas folkmängd före sammanslagningen finns dock tillgänglig vid behov.

Preliminära uppgifter om befolkningen kommunvis finns tillgängliga månatligen. Preliminära uppgifter utges också i publikationen Kvartalsstatistik över befolkningen i slutet av följande månad efter kvartalet.

5. Tillgänglighet och transparens

Primäruppgifter om befolkningen finns tillgängliga i elektronisk form kommunvis eller med en större områdesindelning i Statistikcentralens avgiftsfria informationstjänst StatFin på adressen: http://stat.fi/tup/tilastotietokannat/index_sv.html

Allmänna uppgifter och långa tidsserier beträffande hela landets befolkning finns på ingångssidan till befolkningsstatistiken på adressen: http://stat.fi/til/vrm_sv.html och på ingångssidan till Befolkningsstruktur på adressen http://stat.fi/til/vaerak/index_sv.html

Mera specificerade uppgifter om befolkningen, bl.a. efter kommunens delområde, finns under den avgiftsbelagda elektroniska befolkningsstatistik-tjänsten. I informationstjänsten Altika finns också kommunvisa uppgifter om befolkningen från och med år 1975. Mera information om Statistikcentralens avgiftsbelagda tjänster finns på adressen: http://stat.fi/tup/tilastotietokannat/index_sv.html

6. Jämförbarhet

Till och med år 1998 sammanställdes den kommunvisa befolkningsstatistiken för årsskiftet enligt områdesindelningen årets sista dag. Från och med år 1999 har man använt områdesindelningen den

första dagen följande år. Vid beräkning av förändringen av folkmängden i kommunen har förändringen räknats för de sammanslagna kommunernas del med beaktande av de tidigare folkmängderna i de kommuner som sammanslås. Som bilaga 1 ges inkorporeringarna vid årsskiftet då även personer flyttades från en kommun till en annan.

Vid tabellering av regionala tidsserier om befolkningen kan tabellerna antingen göras enligt områdesindelningen resp. år eller genom att retroaktivt uppdatera områdesindelningen att motsvara statistiken det sista året. I tabellerna anges alltid vilken områdesindelning som använts.

Uppgifter om befolkningen finns tillgängliga sedan år 1749. Från och med år 1865 har folkmängder publicerats efter församling och fr.o.m. år 1880 folkmängder kommunvis. Till och med år 1940 finns det uppgifter om befolkningens ålder, civilstånd och språk tillgängliga i prästerskapets tioårstabeller. Från och med år 1950 anges dessa uppgifter kommunvis på basis av folkräkningar. Från och med år 1970 finns det tillgång till årliga uppgifter om befolkningens ålder samt civilstånd och språk kommunvis.

Årliga uppgifter om befolkningen kommunvis finns tillgängliga i informationstjänsten Altika fr.o.m. år 1975. Tidsserier för befolkningsuppgifter i

den avgiftsfria informationstjänsten 'Väestö' börjar från år 1980 och 1990. Tidsserien av hela befolkningen i 5-års åldersgrupper börjar från år 1865.

7. Tydlighet och konsistens

I Statistikcentralens övriga statistik används befolkningsstatistikens material som primäruppgifter om befolkningen. Således stämmer Statistikcentralens statistik överens med varandra när det gäller uppgifter om befolkning.

Befolkningsregistercentralen offentliggör uppgiften för folkmängden på sin webbplats vid årsskiftet. Uppgiften är densamma som Statistikcentralens statistik vid årsskiftet.

Dessutom offentliggör Befolkningsregistercentralen folkmängden varje månad. Uppgifterna avvikar från Statistikcentralens månatliga förhandsstatistik. Befolkningsregistercentralen offentliggör registersituationen vid månadsskiftet. Statistikcentralen väntar på ändringsanmälningar två veckor efter månadens slut innan förhandsstatistiken görs upp över situationen i slutet av föregående månad.

Review of the population structure of Finland

Population size

At the end of 2009, the population of Finland, i.e. the permanent residents of Finland, whether Finnish or foreign citizens, totalled 5,351,427, which is around one per cent of the population of the EU27. The population increased by 25,113 persons from the year before. The population grew by over 20,000 persons for the fourth successive year, and the growth was the second biggest in 16 years.

In 2009, births in Finland numbered 60,430 and deaths 49,883. The number of births was 900 higher and that of deaths 789 higher than in the year before. Births last numbered at least 60,000 in Finland in 1996. Excess of births, or the so-called natural population growth, amounted to 10,547, which was 111 persons more than in 2008. The natural population growth was the second largest in the past 13 years. A change in the population structure of Finland is already evident, for the average natural population growth was still 13,100 persons per year as recently as in the 1990s. Between 1998 and 2003, population in Finland grew by under 15,000 persons per year. However, due to increased immigration the growth in population has accelerated again in the past few years.

Birth rate is measured by total fertility rate, which is an estimate calculated from births in one year on how many children would be born to women, on average, during their lifetime according to the fertility of the year in question. The decrease in the number of births is not due to a fall in the birth rate but to the smaller sizes of the age groups giving birth. In order for the population to renew itself in the long term, the total fertility rate should stay at the so-called population renewal level (2.10). The last time the total fertility rate in Finland was at this level was in 1968.

In 2009 the total fertility rate was 1.86 and at the same time the highest in 40 years. After 1970 the total fertility rate has been at its lowest in 1973 when it was 1.50. Finland has a relatively high birth rate by European comparison, as also do the other Nordic countries. Among the Nordic countries, the birth rate is the highest in Iceland where the total fertility rate was 2.14 in 2008. In Norway the total fertility rate was 1.98, in Sweden 1.94 and in Denmark 1.84. In addition to Iceland, other European countries with a high total fertility rate are Ireland, France and Turkey (Nordic statistical institutes).

For some years now, the number of deaths has remained stable, which is exceptional given the age

structure of the population. The mortality level is measured by life expectancy, which is the theoretical lifetime of people calculated from deaths in one year. In 2009, the average life expectancies for children born in Finland were 76.5 years for boys and 83.1 years for girls. During the last 20 years the life expectancy has lengthened by 5.6 years for males and by good four years for females. In the Nordic countries the average life expectancies in 2009 were the longest for boys born in Iceland (79.7 years) and girls born in Sweden (83.4 years). Respectively, life expectancies were the shortest for boys born in Denmark and Finland (76.5 years) and girls born in Denmark (80.8 years). Based on data concerning 2008, girls born in Japan have the longest life expectancy of 86.1 years (Nordic statistical institutes, Statistics Japan).

In 2009, the number of immigrants exceeded that of emigrants by 14,548. The number of immigrants was 26,699, which is 2,415 lower than in the year before. There were 12,151 emigrants from Finland, which is 1,506 fewer than in the previous year. Although in consequence of the global economic downturn immigration decreased, immigration into Finland and Finland's immigration gain were still the second largest during Finland's independence. The components of population changes in 2008 and 2009 are presented in Table A.

Table A.
Population changes in 2008 and 2009

	2008	2009
Live births	+59 530	+60 430
Deaths	-49 094	-49 883
Excess of births	+10 436	+10 547
Immigrants	+29 114	+26 699
Emigrants	-13 657	-12 151
Net immigration	+15 457	+14 548
Population increase	+25 893	+25 095
Correction of population	-63	+18
Change in population size	+25 830	+25 113

Population development of regions

The four regions with the smallest populations of under 100,000 are Åland (27,734), Central Ostrobothnia (68,131), Kainuu (82,634) and Itä-Uusimaa (93,966). The region with the largest popula-

tion (1,423,576), Uusimaa, accounts for more than one-quarter of the total population of the country. The next largest regions of Pirkanmaa (484,436), Varsinais-Suomi (462,914) and North Ostrobothnia (392,110) together account for approximately one-quarter of the country's population (Figure 1).

In 2009, population increased in 12 regions, having grown in 11 in the previous year. Population decreased in eight regions. In these eight regions population has decreased continuously for at least the past 15 years. As regards the development of population, Finland's regions show two opposite directions, as in eight regions population has respectively increased continuously for at least the past decade.

Relative population growth was largest in Uusimaa (11.0 per mil), Åland (10.1 per mil) and Pirkanmaa (7.7 per mil). The largest relative population decrease was recorded in Etelä-Savo (6.8 per mil), Kainuu (6.3 per mil) and South Karelia (3.2 per mil). The above regional examinations have been made by eliminating the mergers of municipi-

pal sub-areas over regional boundaries which took effect at the turn of 2009/2010.

A continuous decrease in population has consequences. The age cohorts giving birth will decrease in size in future, as migration loss removes young people away. For the past 10 years, the excess of births, that is, the surplus of births over deaths has been negative in the regions of South Karelia, Etelä-Savo, Kainuu, Kymenlaakso, North Karelia, Pohjois-Savo and Satakunta. In these regions the age structure of the population is already permanently skewed, and achieving growth in population would require long-term migration gain. For example, in the region of Etelä-Savo 6,154 more persons have died than been born during the past decade. The corresponding figure for Kymenlaakso is 5,103 persons. Over the same time period the region of Uusimaa has had 67,434 more births than deaths.

Of the three contributors to population change, i.e. excess of births, internal migration and immigration, only net immigration was positive in all regions. Births exceeded deaths in 12 regions and eight regions gained from internal migration. In Mainland Finland population gain from immigration varied by region from 5,995 in Uusimaa to 115 in Central Ostrobothnia. In Åland, net migration was 182.

Eight regions gained from internal migration. In absolute numbers clearly the largest migration gain from elsewhere in Finland was received by Uusimaa (2,173) and Pirkanmaa (1,723). The most population was lost to elsewhere in Finland through internal migration by the regions of Lapland (797) and North Ostrobothnia (636). In terms of numbers, the migration losses of Kainuu, Pohjois-Savo and Satakunta were in 2009 the smallest since 1993. The size of the migration of loss of Ostrobothnia was the smallest since 1992.

The number of births does not directly indicate the level of the birth rate in the area. Birth rate is measured by a separate key ratio, the total fertility rate, where the number of births is taken as a proportion of the number of women of childbearing age. In 2009, the birth rate was the lowest in the region of South Karelia where the total fertility rate was 1.67. The region of Uusimaa had the second lowest birth rate of 1.68. Birth rate was also low in the regions of Varsinais-Suomi (1.69) and Åland (1.69). Forty-two per cent of the women of fertile age in Finland live in these four regions. In order for the population to renew itself in the long term, the total fertility rate should be at least 2.1. In 2009, total fertility rate reached this level in five regions: 2.40 in North Ostrobothnia, 2.38 in Central Ostrobothnia, 2.18 in South Ostrobothnia, 2.15 in Kainuu and 2.15 in Ostrobothnia. Only 16 per cent of Finland's women of fertile age live in these five regions.

Figure 1.
Proportions of the regions of total population in 2009

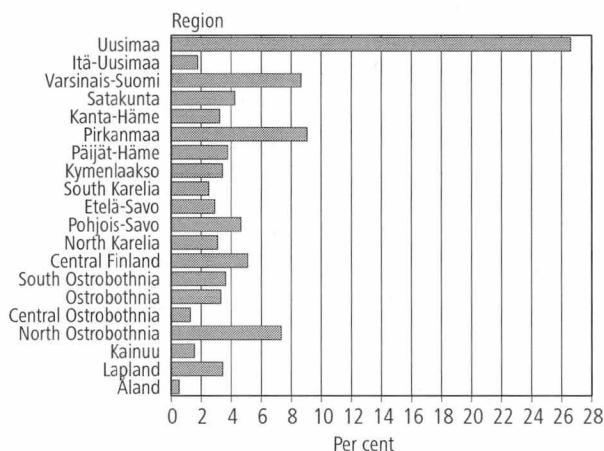
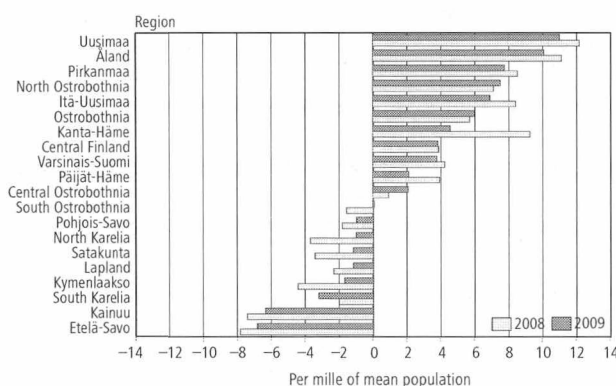

Figure 2.
Relative population change of regions in 2008 and 2009



Population development of municipalities

The reduction in the number of municipalities has accelerated with the recent municipal mergers. In 1970 Finland still had 518 municipalities. Over the 1970s the number of municipalities fell rapidly and in 1980 it stood at 464. Only a few mergers took place in the 1980s and the 1990s and at the beginning of the year 2000 the number was 452. The number of municipal mergers has gone up again in the 2000s. Four municipal mergers took effect as of the beginning of 2010, in consequence of which the number of municipalities decreased by six. At the moment there are 342 municipalities in Finland.

In 2009, migration beyond the boundaries of the home municipality numbered 264,144. Migration decreased by 4,888 from the year before (regional division valid on 1 Jan. 2009).

At the end of 2009 the five municipalities with the largest population were Helsinki (583,350 inhabitants), Espoo (244,330), Tampere (211,507), Vantaa (197,636) and Turku (176,087). Good one-quarter of Finland's population live in these five largest municipalities.

A summary of population changes in municipalities in 2009:

- Population declined in 199 municipalities (58 per cent of municipalities)
- Number of deaths exceeded that of births in 201 municipalities (59%)
- 173 municipalities experienced migration loss (51%)
- Number of deaths exceeded that of births and total net migration was negative in 124 municipalities (36%).

The division into towns and other municipalities has today lost its significance. An act came into force at the beginning of 1996 which made this division only nominal as it allows the municipalities to decide what denomination they use. Thus, statistics are no longer compiled by the division into towns and other municipalities.

Statistics Finland has developed a classification of municipality groups – urban, semi-urban and rural municipalities. Irrespective of the municipality form, the criterion used in this classification is the proportion of the total population of the municipality living in urban settlements and the size of the largest urban settlement. The classification is revised at five-year intervals. The revision was last made using official statistics for 2005.

Gender

At the end of 2008, Finland had a male population of 2,625,067 (49%) and a female population of 2,726,360 (51%). The number of men had grown by 13,414 and that of women by 11,699. On the average, there are 1,039 women per 1,000 men.

Without exception, fewer girls than boys are born yearly. Of the 60,430 live-born children in 2009, boys numbered 30,795, or 51 per cent. The younger age groups thus have more men. In addition, as a general rule men have made up a bigger share of foreign migration gain than women. Men's majority contracts quickly at around 50 years of age and in 2009 the age around which women's majority became permanent was 54. This is explained by women's lower mortality. In the age group of 70-year-olds there were already 1,195 women per 1,000 men. Among the 84-year-olds there were as many as 2,000 women per 1,000 men. At the end of 2009, there were 31,751 persons aged 90 or over in Finland's population. Of them 25,021, or 79 per cent, were women.

Figure 5 (p. 10) describes the number of women of working age per one thousand men since the beginning of the 20th century. Although more boys have always been born than girls, there were clearly more women than men at the start of the century. The reasons for this were men's higher mortality and emigration. In the first half of the century wars aggravated the imbalance between the genders even further. After the Civil War there were 1,075 women per one thousand men of working age. When World War II ended, there were as many as 1,119 women per one thousand men of working age. From then on the ratio fell steadily. The situation was balanced in 1983, from whence on men of working age have outnumbered women of working age. In 2009, there were 978 women per one thousand men of working age.

Uusimaa is the most female-dominated region, with an average of 1,071 women per 1,000 men. Other regions with the largest populations in the southern parts of the country are also very female-dominated. Only North Ostrobothnia, Ostrobothnia, Lapland and Kainuu have more men than women. Among the municipalities with over 5,000 population, Helsinki is the most female-dominated with as many as 1,132 women per 1,000 men. It is followed by Turku (1,121) and Lahti (1,109). The most male-dominated of the municipalities with over 5,000 population are Siikalatva with 889 women and Pudasjärvi with 902 women per 1,000 men.

Age structure

The impact of wars is still clearly visible in the population's age structure in Finland. Exceptionally few children were born in 1940 and 1942. The Interim Peace of 1941 can be seen as the large number of births and the end of the war as the baby boomers.

Figure 6 (p. 10) shows those born after 1900 and the present population according to the year of birth in Finland. The largest ever age cohorts were born between 1945 and 1950. The annual record was reached in 1947, when 108,168 children were born. However, at the end of 2009 the biggest age group in Finland's population consisted of those born in 1948, who numbered 82,738. This age group with originally 409 fewer children born than in the previous year is now 588 persons larger. The high infant mortality rate in the 1940s and the mass emigration at the turn of the 1970s have efficiently reduced the record large age groups. Both age groups have had an addition of over 1,000 from persons born abroad. The small wartime age groups and the large post-war age groups are still clearly visible in Figure 6 (p. 10).

The war also caused another change to the present age structure. The top end of the population pyramid shows how small the age groups of old men are. Around 80,000 men were killed in the war, some of whom would otherwise still be alive. The top end of the population pyramid would be clearly broader and more symmetrical if Finland had managed to avoid the war.

While emigration and deaths have thinned out the oldest age groups, younger age groups have gained more representatives thanks to immigration. At the end of 2009, the sizes of all age groups born between 1970 and 2009 were larger than the original numbers of births in each age group. In absolute numbers the age group born in 1982 has grown most. This age group is now around 4,200 persons larger than the number of children born in Finland in 1982. The sizes of all age groups born between 1978 and 1986 were over five per cent larger at the end of 2009 than the numbers of births in each age group.

Finland's population is ageing. This can be seen from the population pyramids of Figure 7 (p. 11). The pyramid for 1950 resembles a real pyramid. Today, the large post-war age groups have already climbed over halfway up the pyramid. In the light of the demographic dependency ratio, the age structure of the population is still good today. The number of working-age people is high compared to the numbers of children and pensioners.

Figure 8 (p. 11) illustrates how many under 15-year-olds or over 65-year-olds per one hundred working-age persons there have been during the post-war period and will probably be until 2050

(Population projection 2009-2060). Year 2008 was a historic one, as the number of persons aged 65 and over exceeded that of persons under the age of 15 for the first time in Finland's population. This is because the fertility rate has remained below the population renewal level since the late 1960s at the same time as life expectancy has grown because of fallen mortality.

After the wars the number of dependants, mostly children, was high. As the proportion of children has decreased the number of people of retirement age has started to grow. The demographic dependency ratio has remained at nearly the same level for some 30 years already and will probably stay more or less at the same favourable level for some years to come until the baby boomers reach retirement age. The demographic dependency ratio is predicted to rise from the present 50 to 74 by 2033. After this the dependency ratio would remain stable for a good decade and then begin to rise slowly so that by 2060 it would be 79.

The number of so-called aged elderly persons (aged over 85) has soared since the wars. In 1950 the over 85-year-olds numbered 9,500. At the end of last year they already numbered 108,691, having increased by 4,894 from the year before. The latest population projection puts their number in 2050 as high as 447,000. As percentages of the total population the elderly make up:

1950	0.2%
2009	2.0%
2030	4.1%
2050	7.3%.

At the turn of the year there were 566 persons in Finland aged over 100. Of them 484 were women and 82 men. Thus, only 14 per cent of the persons over the age of 100 were men. The number of persons aged over 100 increased by 52 from the previous year; men's number grew by five and women's by 47. The number of over 100-year-olds has double in the 2000s.

Marital status

As cohabiting has become increasingly common, marital status has been losing its importance as a demographic variable. Nowadays as many as every fourth man and woman living together are not married. However, cohabiting cannot be established as a new marital status, as it is practised by widowed, divorced, married and unmarried persons alike.

In 2009, marriages entered into in Finland numbered 29,836, which is just short of 1,200 fewer than in the year before but, nevertheless, the sec-

ond highest number since 1982. Divorces granted in 2009 numbered 13,527. Over the past decade, the annual number of divorces has fluctuated between 13,200 and 14,000.

In March 2002, and as the last Nordic country to do so, Finland permitted registration of partnerships, i.e. same-sex relationships. Consequently, marital status now has three new categories: partner in a registered partnership, divorced from a registered partnership and widowed after a registered partnership.

At the end of 2009 there were 3,167 persons living in Finland whose marital status was a registered partnership. Of them, 1,443 were men and 1,724 women. In addition, 398 persons were divorced from a registered partnership and 33 were widowed after a registered partnership. A total of 246 new partnerships were registered in 2009. There were 91 new partnerships of men and 155 new partnerships of women. Registered partnerships are concentrated into the largest cities. Forty per cent of them are in Helsinki (as many as 52 per cent of men and 29 per cent of women). The number of registered partnerships exceeds ten, which is the threshold for the presentation of sensitive data by municipality, in only 41 municipalities. In the marital status pyramid the representatives of the new marital status are combined with those married and similarly with divorced and widowed because of their small number (Table 25).

Native language

Finnish is the native language for 91 per cent of the population. Swedish is the native language of 290,392 persons, or 5.4 per cent of the population. The number of Swedish-speaking persons grew slightly in 2008 and 2009 but their proportion of the population has fallen by a few fractions of per mil annually, and compared with the situation at the beginning of the 20th century, their proportion of the total population has more than halved (Figure 14 p. 13).

In the Autonomous Territory of the Åland Islands, 90 per cent of the population are Swedish-speaking. The regions of Mainland Finland with the highest proportions of Swedish speakers are Ostrobothnia (51%) and Itä-Uusimaa (32%). They are followed by Central Ostrobothnia (10%), Uusimaa (7%) and Varsinais-Suomi (6%). In the other regions the proportion of Swedish-speaking population is under one per cent.

Only 1,789 persons in Finland report Saami as their native language. Of them, 34 per cent live in Utsjoki, 22 per cent in Inari and 10 per cent in

Enontekiö. Saami-speaking persons account for 47 per cent of Utsjoki's total population of 1,302.

Languages are today classified according to the ISO Standard in the Finnish Population Information System. The ISO Standard provides a code for 182 languages, of which 145 are spoken in Finland. However, 11 of these are languages that only one person has reported as his or her native language, meaning that even if the language is spoken there are probably none who understand it.

At the end of 2009, the number of foreign-language speakers in Finland was 207,037, which includes an increase of 16,499 from the previous year. The number of foreign-language persons has doubled during the past nine years. Figure 15 shows the groups of over 1,500 foreign-language speakers in 2009 and the same language groups in 2008. Compared with the previous year, new foreign-language groups with over 1,000 speakers were speakers of Bulgarian, Japanese, Urdu and Ukrainian. There are now 30 different foreign-language groups with at least 1,000 speakers in Finland. The sizes of all the largest language groups shown in the figure grew during 2009.

Speakers of Russian make up the largest foreign-language group in Finland. Russian-speakers in Finland today number 51,683 and their share of all the foreign-language speakers in the population is 25 per cent. Their number has also increased most. They now number over 2,900 more than in the year before. The second largest foreign-language group of speakers of Estonian (25,096 persons) shows the second largest increase of 2,739 persons.

Relative to the population the shares of foreign-language speakers are the highest in Uusimaa at 7.7 per cent and Åland at 4.8 per cent. The number of foreign-language speakers is the lowest in South Ostrobothnia where their share of the population is only one per cent. Examined by municipality, the share of foreign-language speakers is the highest in Oravainen where 10.4 per cent of the population are foreign-language speakers. Helsinki has the second highest respective share of 10.2 per cent. In twelve municipalities in Finland the share of foreign-language speakers exceeds five per cent of the population. In 126 municipalities their share is under one per cent.

Citizenship

A total of 97.1 per cent of the population of Finland are also Finnish citizens. At the turn of the year, 155,705 foreign citizens resided permanently in Finland. This is 12,449 more than twelve months previously. The growth in the number of foreign citizens was the largest during Finland's independ-

ence. In all, the foreigners resident in Finland represent 172 nationalities. However, they also include persons with former citizenships of e.g. the Soviet Union, Republic of Yugoslavia and, as the most recent one, Serbia and Montenegro.

Of the foreign citizens residing permanently in Finland, 98,382, or 63 per cent, were citizens of European countries. More than one-half (56,106) of them were citizens of the EU27. Among the citizens of foreign countries, citizens of Asian countries numbered 33,540 (22%), citizens of African countries 15,843 (10%) and citizens of other countries or with no known citizenship 7,940 (5%).

The share of citizens of foreign countries is 2.9 per cent of the population. Finland has a relatively low number of foreign citizens. According to the 2008 statistics, Finland had the seventh lowest proportion of foreign citizens in total population of all the present EU27 countries. The proportion was highest in Luxembourg, at 43.7 per cent. Of the large Member States, Spain and Germany have the largest proportions of foreign citizens, at 12.3 and 8.8 per cent, respectively. Among the Nordic countries, Finland has the smallest number of foreign citizens. In Iceland foreign citizens made up 7.6 per cent of the population, in Norway 6.3 per cent, in Sweden 6.1 per cent and in Denmark 5.8 per cent (Eurostat – Population and Social Conditions database. Statistics Iceland and Statistics Norway).

The age structure of the foreign citizens living in Finland is notably younger than that of the native population. At the end of 2009 the average age of men among the foreign citizens was 33.7 and that of women 34.5 years. The respective average ages among the total population were 39.8 years for men and 42.7 years for women. The demographic dependency ratio among the foreign citizens was 24.2 (50.6 for total population) and as many as 80.5 per cent of the foreign citizens belong to the working-age population, that is, are aged between 15 and 64. The growth in the number of the foreign citizens is not solely due to new immigrants. For example, a total of 1,871 foreign citizens were born in Finland in 2009.

Citizens of Russia still constitute the largest group of foreign citizens. They numbered 28,210, which is 18.1 per cent of all foreign citizens living in Finland. The next largest nationality groups after the eastern neighbour are citizens of Estonia (25,510 persons) and Sweden (8,506). After the neighbouring countries, the next largest nationality groups come from Somalia, China and Thailand.

The number of Estonian citizens has grown most, by 2,906 persons. The number of Russian citizens increased by 1,301 persons. The next biggest increases were recorded in the numbers of citizens of Iraq and

Somalia. Growth of the number of Russian citizens in Finland is slowed down by the fact that some Russian citizens who have lived in Finland for a long time have applied for and been granted Finnish citizenship. A person who has been granted Finnish citizenship is classified in statistics as a Finnish citizen. This explains, for instance, the discrepancy between the number of Russian citizens and the number of Russian-speakers. In 2009, Finnish citizenship was granted to 1,026 Russian citizens.

One-half of the foreign citizens live in the region of Uusimaa. The foreign population centres specifically in Helsinki. Helsinki is the home of 26.8 per cent of all foreign citizens resident in Finland and they represent 7.2 per cent of Helsinki's population. In Espoo the corresponding proportion is 6.3 per cent, in Vantaa 6.0 per cent and in Turku 4.7 per cent.

In relative terms, the largest number of foreign citizens (8.2%) live in the Autonomous Territory of the Åland Islands. Fifty-one per cent of them are Swedish citizens. Examined by region, Swedish citizens are the largest group of foreign citizens in four regions. Nineteen per cent of the foreign citizens in Lapland are Swedish citizens. Swedish citizens also make up a large proportion of the foreign population in the regions of Ostrobothnia and Central Ostrobothnia. Almost one-half of the Swedish citizens in Finland were born in Finland and speak Finnish as their native language, so they are very likely to be returning emigrants to Sweden in the 1970s.

Thirty-eight per cent of the Russian citizens live in the region of Uusimaa. Examined by region, Russian citizens are the largest group of foreign citizens in 11 regions. In the region of South Karelia 57 per cent of foreign citizens are Russian citizens, in North Karelia this proportion is 53 per cent and in Kymenlaakso 47 per cent.

Sixty-one per cent of the Estonian citizens in Finland live in the region of Uusimaa. Estonian citizens are the largest group of foreign citizens in six regions. They make up 28 per cent of the foreign citizens in Kanta-Häme, 25 per cent in Satakunta, 23 per cent in Itä-Uusimaa and 22 per cent in South Ostrobothnia.

The native language of eight per cent of the foreign citizens (13,049 persons) is Finnish, Swedish or Saami. On the other hand, 64,381 Finnish citizens have a native language other than Finnish, Swedish or Saami.

In 2003, Finland adopted a law that allows dual nationality. A foreign citizen no longer loses the citizenship of his/her native country when being granted Finnish citizenship. At the end of 2009, there were over 50,000 persons resident in Finland who held the citizenship of some other country in

addition to Finnish citizenship. In statistics these persons are classified as Finnish citizens.

Country of birth

Finland is home to 233,183 persons born abroad. Forty per cent of them are Finnish citizens. Twenty-three per cent of the persons born abroad speak Finnish, Swedish or Saami as their native language. The largest foreign-born population groups are those born in Russia or territories of the former Soviet Union (54,646 persons) and Sweden (30,966 persons). Those born in Estonia number 21,761.

Figure 3 classifies the population by citizenship, country of birth and native language. Foreign citizens speaking a foreign language as their native language are shown in the two right-hand boxes of the bottom row. Their total number is 142,656, having grown by 12,434 from the previous year. The increase is the biggest during Finnish independence. In the 1990 statistics, foreign citizens in this category numbered only 17,000.

Calculations of the resident foreign population should also take into account the 46,861 persons who are currently Finnish citizens but have been born outside Finland and do not speak Finnish as their native language.

Figure 3.
Population by citizenship, country of birth and native language in 2009

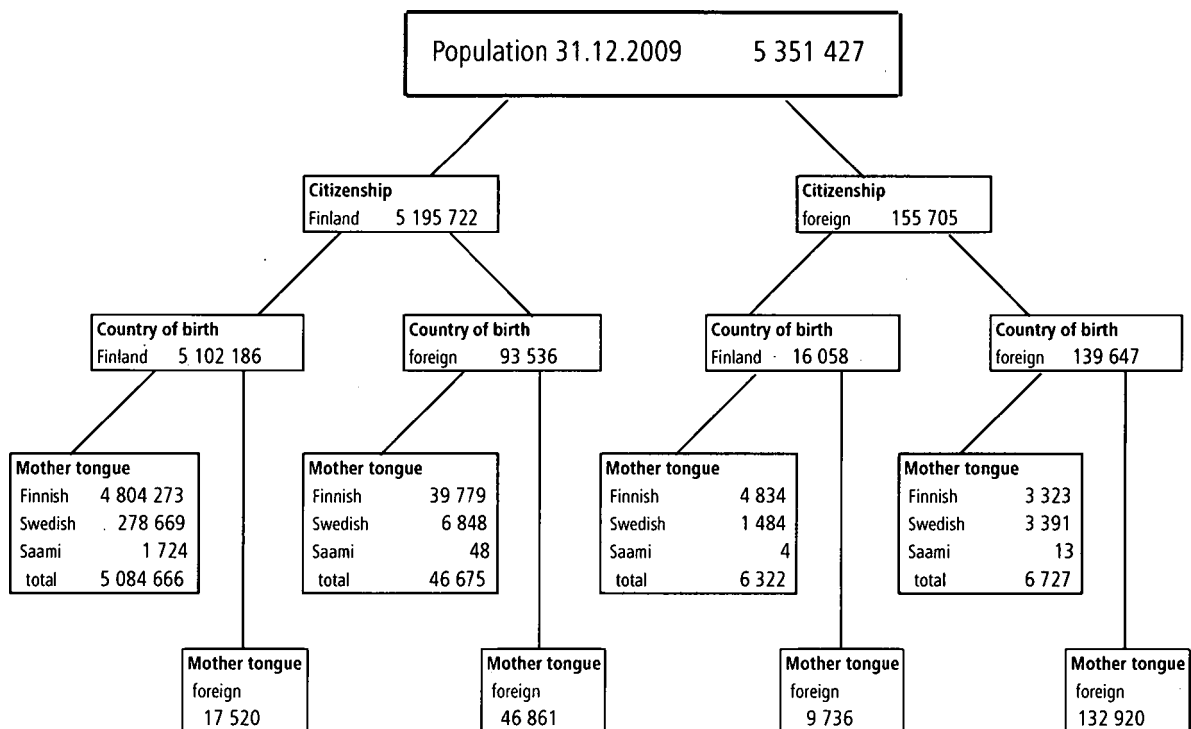

Population structure and changes, quality description

1. Relevance of statistical information

The statistics on population structure describe the population resident in Finland on the last day of the year.

The Population Register Centre and local register offices maintain Finland's Population Information System. The last yearly checking of population domicile registers was carried out in Finland on 1 January 1989. Since then the Population Information System has been updated from change notifications. The data stored in the Population Information System are specified in the Population Information Act (11 June 1993/507). Notifications on population changes for the ended year are awaited up to the last day of January (Act on the amendment of Section 18 of the Population Information Act on 24 November 1995). At the beginning of February, the Population Register Centre supplies to Statistics Finland population data as at the turn of the year.

The function of Statistics Finland is to compile statistics describing conditions in society (Statistics Finland Act of 24 January 1992/48). These also include demographic statistics. Statistics Finland's Rules of Procedure specify the Population Statistics unit as the producer of demographic statistics (Statistics Finland's Rules of Procedure, TK-00-1437-09).

Concepts

Place of residence refers to the location of the dwelling in which the person was registered on the last day of the year. The present Municipality of Residence Act gives people greater freedom of choice over the locality where they wish to be registered as permanently resident. For example, students may register in the locality where they are studying. Homeless people are also counted in the permanently resident population.

As well as a permanent place of residence, a person may have a temporary place of residence in a dwelling that this person says he or she occupies temporarily for at least three months. Statistics are compiled only by permanent place of residence. Information about a person's place of residence derives from the Population Information System of the Population Register Centre.

Divorce statistics are based on notifications about granted decrees of divorce transmitted to the Population Register Centre by courts of law. Divorces refer to divorces of women living permanently in Finland.

Marriages refer to marriages contracted by women living permanently in Finland (The Marriage Act 234/1929).

Live-born is the term for a newborn who breathes or shows other signs of life after birth. Only live-born children of women living permanently in Finland are taken into account in statistics on population size. Maternity hospitals report newborn children to local register offices.

Age refers to the age of a person in full years on the last day of the year. The data derive from the Population Register Centre's Population Information System.

Citizenship refers to a legislative bond between an individual and the State defining the individual's status in the State as well as the basic rights and duties existing between the individual and the State (Nationality Act, 359/2003). Persons with both Finnish and foreign citizenship will be entered in statistics as Finnish nationals. If a foreign national living in Finland has several nationalities, that person will be entered in statistics and in the Population Register as a national of the country on whose passport he or she arrived in the country. The ISO 3166 standard is used in the classification of citizenship.

Mean population is the arithmetic mean of the population at the beginning and end of the year.

Language is recorded in the Population Information System at the same time as parents register the name and religious denomination of their newborn. That language will be changed only upon separate application. For the babies born at the end of the year for whom no name, language and religion have been registered in the Population Information System during January, the mother's language and religion are entered in the year-end statistics. In the next year's statistics this information will have become revised once the notifications have been received. Language can change for children of bilingual families in cases where the father's language is entered for them in the Population Information System.

In the 2009 survey of the reliability of the Population Information System some 9,000 working-age persons were asked if the language registered for them in the Population Information System was correct. Language information was correct for 99.7 per cent of the respondents.

During 1999 the Population Register Centre introduced the ISO standard in language coding. Statistics Finland now receives languages already coded and non-coded languages in plain language. These plain language names include several names of languages that can be coded but are slightly misspelled or are in Swedish. Statistics Finland gives the ISO-639-1 code for these languages. In previous years Statistics Finland has coded all languages from plain language names and given a code for a language if it has around 15 speakers in Finland.

Deaths have to be reported immediately either to a physician or the police. The health care unit or the physician has to report the death to the Population Information System (Act 459/1973 and Act 858/1997). A death certificate is issued by a physician. In exceptional cases a report on the cause of death can be made by the police or the Provincial State Office, and information about the death can only be released to the local register office after this for entering into the Population Information System. People who lived permanently in Finland at the time of their death are entered in the statistics on deaths in Finland.

The death certificate or the report must be delivered to the Provincial State Office, where it is checked and then forwarded to Statistics Finland. The checking is made by a forensic pathologist or a specifically trained provincial physician (Decrees 948/1973 and 99/1998). Death certificates are used at Statistics Finland for compiling cause-of-death statistics, which are published as a separate series. The number of deaths in population statistics differs somewhat from the figure indicated in the cause-of-death statistics compiled from death certificates.

Persons **immigrating** into Finland who intend to reside or have resided one whole year without interruption in Finland have to inform the local register office of their place of residence (Population Information Act 507/1993). The residing in Finland of others than Finnish nationals is regulated by the Aliens Act (301/2004). Foreign nationals who intend to live permanently in Finland must fulfil the preconditions of residence (EU national) or have a valid residence permit for at least one year. In such cases their municipality of domicile is determined according to the same principles as for Finnish nationals (Municipality of Residence Act 201/1994). The local register office then enters these data into the Population Information System.

Internal migrants must report their change of address, specifying all the family members involved in the move, within one week of the move. The report must be forwarded to the local register office of the new place of domicile. The move is indicated as being either a permanent or a temporary one. Once the local register office receives the report, it determines whether the nature of the move involves a permanent

or temporary change of domicile. Student's moves to their location of study have been regarded as permanent changes of domicile since 1 June 1994, upon the entry into force of the Municipality of Residence Act (201/1994). Data on the change of dwelling and place of domicile are transferred in machine-language format to the Population Information System. The local register office of the new place of domicile sends the data on the new domicile to the local register office of the former place of domicile. (Population Information Act 507/1993 and amendment 202/1994; Municipality of Residence Act 201/1994; Municipality of Residence Decree 351/1994)

Those **emigrating** to a place of domicile abroad must submit a notice of change of address just as do those that migrate within the country (Municipality of Residence Decree 351/1994). Primarily those who intend to leave the country for more than one year are considered emigrants. An exception to this are Finnish diplomats and those working in development co-operation, etc. (Municipality of Residence Act 201/1994). In accordance with an agreement between the Nordic countries, a period of residence of less than six months is not construed as a move (Agreement relating to the population registers in the Nordic countries 96/2006, and Municipality of Residence Decree 351/1994).

A person migrating from one Nordic country to another must notify the responsible local register office in the country of entry about the move within the time period specified in the country of entry for change of address notifications. In the notification the person concerned must give the information required by the country of entry and present documentary proof of identity (passport or similar) which also discloses nationality, as well as report his/her personal ID number and the address and municipality of residence that were valid in the country of exit up to the time of the move (Municipality of Residence Decree 351/1994, Agreement relating to the population registers in the Nordic countries 96/2006). The day on which the migrant is entered into the local population register of the country of entry is recorded as the date of emigration.

In municipal election years the number of emigrants always increases by around 1,000 persons, when a person is recorded as an emigrant on the basis of returned extracts from the register of electors sent to foreigners.

Information about **marital status** is obtained from the Population Information System of the Population Register Centre. A person's marital status refers to the status defined according to the Marriage Act (234/1929) or the Act of Registered Partnerships (950/2001). It should be noted that cohabiting is not a marital status. Representatives of all marital statuses cohabit, even those officially married.

The present divorce regulations do not recognise the concept of separation. By virtue of the old divorce regulations, those granted separation prior to 1 January 1998 and those still separated are in statistics classified as married.

Same-sex partners have been able to register their partnership in Finland since 1 March 2002. For reasons of data protection, in municipal tables those living in a registered partnership are classified together with married persons. Similarly, those divorced or widowed from a registered partnership are classified together with divorced and widowed persons.

The classification of marital status is as follows:

- Unmarried
- Married
- Divorced
- Widowed
- Partner in a registered partnership
- Divorced from a registered partnership
- Widowed after a registered partnership

In 2009 the Population Information System included 26,000 persons without data on marital status. They were immigrants whose marital status could not be ascertained. In statistics childless persons among them were coded as unmarried and if they had children their absent marital status was changed into divorced.

Country of birth is determined by the mother's permanent home country at the time of birth. This means, for example, that the country of birth of Estonian immigrants born before Estonian independence is the Soviet Union. Similarly, the country of birth of people who were born in areas that Finland ceded after the war is Finland even though the areas no longer belong to Finnish territory. The country of birth is determined by the state structure at the time of birth. The ISO 3166 standard is used in the coding of country of birth.

Statistical grouping of municipalities is a classification developed by Statistics Finland that replaces compilation of statistics on municipalities by towns and other municipalities. The classification has been in use since 1989. The classification allows for more accurate distinctions between urban and rural areas than did the administrative classification into towns and other municipalities.

The grouping of municipalities divides municipalities into three categories according to the proportion of people living in urban settlements and the population of the largest urban settlement:

1. Urban municipalities
2. Semi-urban municipalities
3. Rural municipalities.

Urban municipalities include those municipalities in which at least 90 per cent of the population live in urban settlements or in which the population of the largest urban settlement is at least 15,000.

Semi-urban municipalities are municipalities in which at least 60 per cent but less than 90 per cent of the population live in urban settlements and in which the population of the largest urban settlement is at least 4,000 but under 15,000.

Rural municipalities are municipalities in which less than 60 per cent of the population live in urban settlements and in which the population of the largest urban settlement is under 15,000; and municipalities in which at least 60 per cent but under 90 per cent of the population live in urban settlements and in which the population of the largest settlement is under 4,000.

The classification has been updated with data on the boundaries of urban settlements in 2005. The previous classification was from 2000. A list of municipalities by the grouping of municipalities formed with the data on the boundaries of urban settlements in 2005 is available in Statistics Finland's publication *Municipalities and Regional Divisions Based on Municipalities*. The publication also contains a list of all municipalities, types of municipalities and changes in them.

Data on **religious community** are derived from the Population Register Centre's Population Information System. Religious denomination is reported to the Population Information System for every child when given a name. That information will be changed only upon separate application.

Statistics on religious communities are compiled only on persons belonging to the religious communities included in the register of the National Board of Patents and Registration. A religious community can be established in Finland by at least 20 adult persons (Freedom of Religion Act 453/2003).

For those babies born at the end of the year, for whom no name, language and religion have been registered in the Population Information System during January, the mother's religion is entered in the year-end statistics. In the next year's statistics this information will have become revised once the notifications have been received.

The information on religious community does not represent foreigners accurately. Not all their religious communities are included in the register of the National Board of Patents and Registration and not all those practising a religion belong to parishes. For example, according to the Population Information System 72 per cent of Somali-speaking people do not belong to any registered religious community.

Data on religious communities are specified as highly sensitive. Data can be released by region on

religious communities with at least five cases and by municipality on those with at least ten cases.

Population comprises Finnish citizens and foreigners living permanently in Finland even if temporarily resident abroad.

Foreign nationals are domiciled in Finland if their stay is intended to last or has lasted at least one year. An asylum-seeker is not granted legal domicile until his or her application has been approved.

The staff of foreign embassies, trade missions and consulates, their family members and personal employees included, are not counted among the resident population unless they are Finnish citizens. By contrast, the Finnish staff of Finland's embassies and trade missions abroad and persons serving in the UN peacekeeping forces are counted among the resident population.

2. *Methodological description of survey*

Population data are total data. They include the entire population living permanently in Finland drawn from the Population Information System. Persons residing in Finland temporarily or with a temporary residence permit, such as asylum-seekers, are not included.

3. *Correctness and accuracy of data*

In general, the Population Information System of the Population Register Centre can be considered very exhaustive as regards persons. To obtain a personal identity code, a person has to be registered in the Population Information System. It is practically impossible to live in Finland without a personal identity code. A personal identity code is needed in order to be able to work legally, open a bank account, have dealings with authorities, etc. It can be safely assumed that Finland cannot have any substantial numbers of, for instance, 'moonlighters' who receive their pay in cash for periods of over one year. Staying in Finland for at least one year is the prerequisite for registering into the population of Finland.

Since the discontinuation of yearly checking of domicile registers in 1989 the Population Information System has been maintained only by notifications of changes to population information. Their

correctness is determined by a reliability survey made about the addresses in the Population Information System.

The Population Register Centre charges Statistics Finland with the task of conducting yearly a sample survey on the correctness of the address information. Around 11,000 persons are asked whether their address in the Population Information System is correct. In the 2009 survey, the address was correct for 99.0 per cent of the respondents. The non-response of this survey was 12.2 per cent. As regards the non-response, attempts were made to check the addresses from other sources. The address could be ascertained as being correct for 89.8 per cent and incorrect for 5.0 per cent of the persons included in the non-response. The address of 5.2 per cent of the persons in the non-response could not be checked. Under the assumption that all the unchecked data for the persons in the non-response were incorrect, the final proportion of correct addresses would be 97.9 per cent.

Incorrect addresses influence population statistics by municipality only if the incorrect address is in a different municipality than the correct one. Only some of the incorrect addresses are in the wrong municipality.

In connection with municipal elections, returned extracts from the register of electors sent to foreigners usually reveal around 1,000 persons who have moved from the country without giving notice and are thus still included in the Finnish population. The Population Register Centre removes them from the resident population in the Population Information System before the next turn of the year.

4. *Timeliness and promptness of data*

Statistics Finland dates the population at the turn of the year as at the last day of the year. Since 1999 the used regional division has been the one valid on the first day of the following year. Thus the municipalities that become annexed on the first day of the new year are already annexed in the statistics on the last day of the previous year. However, information on the population sizes of the annexed municipalities before the annexation is available if required.

Preliminary population data by municipality are available by month. In addition, the publication Quarterly Population Statistics containing preliminary data is released at the end of the month following the previous quarter.

5. *Accessibility and transparency/clarity of data*

Basic population data are available in electronic form by municipality or by regional divisions larger than municipality in Statistics Finland's free StatFin database at: http://stat.fi/tup/tilastotietokannat/index_en.html

General information and long time series on the population of the whole country are available on the home page of Population Statistics at: http://stat.fi/til/vrm_en.html and on the home page of statistics on Population Structure at http://stat.fi/til/vaerak/index_en.html

The chargeable Population Data Service contains more specified information about the population by e.g. municipal sub-area. The Altika database service also includes population data by municipality from 1975 onwards. The chargeable services can be accessed from the same start page as the free-of-charge ones at: http://stat.fi/tup/tilastotietokannat/index_en.html

6. *Comparability of statistics*

Up to 1998 population statistics by municipality for the turn of the year were compiled according to the regional division valid on the last day of the year. From 1999 onwards the used regional division has been the one valid on the first day of the following year. When calculating change in the population of a municipality, the previous populations of annexed municipalities are taken into account. Appendix 1 shows the annexations made at the turn of the year by which persons moved from one municipality to another.

Tables of regional population time series can be made either according to the regional division of each year or by updating the regional division retrospectively to correspond to the statistics of the latest year. The tables always indicate which regional division is used.

Population data are available from 1749 onwards. Population numbers have been published by parish since 1865 and by municipality since 1880 onwards. Ten-year tables of the clergy provide information about the population's age, marital status and language by parish up to 1940. From 1950 onwards these data by municipality are available at ten year intervals based on population censuses. Annual population data by municipality on age, marital status and language are available starting from 1970.

Population data by municipality are available in electronic form in the Altika database service from 1975 onwards. Some of the population time series in the free Population Data Service begin from the year 1980 and some from 1990. A time series on the whole population by 5-year age group is available starting from the year 1865.

7. *Coherence and consistency/uniformity*

Statistics Finland's other statistics use the data of population statistics as basic information on the population. Thus, different statistics of Statistics Finland are consistent with each other as regards population data.

The Population Register Centre publishes the number of the population of Finland on its Internet pages at the turn of the year. The figure is the same as given in Statistics Finland's statistics at the turn of the year.

In addition, the Population Register Centre releases the number of the population by month. The figures differ from Statistics Finland's monthly preliminary statistics. The Population Register Centre releases information according to the state of the register at the end of each month. Statistics Finland waits for notifications of change for two weeks from the end of the month before compiling preliminary statistics according to the situation at the end of the previous month.

1. Väestö iän ja sukupuolen mukaan 1950 - 2009

Folkmängd efter ålder och kön 1950 - 2009

Age and sex of the population 1950 - 2009

Vuosi År Year	Yhteensä Totalt Total	Miehet Män Males	Naiset Kvinnor Females	Ikä - Ålder - Age			Ikä % - Ålder % - Age %			
				0-14	15-64	65-	Yhteensä Totalt - Total	0-14	15-64	65-
1950	4029803	1926161	2103642	1208799	2554354	266650	100,0	30,0	63,4	6,6
1951	4064727	1943081	2121646	1230124	2562527	272076	100,0	30,3	63,0	6,7
1952	4116228	1969494	2146734	1254290	2583250	278688	100,0	30,5	62,8	6,8
1953	4162609	1993713	2168896	1271322	2606956	284331	100,0	30,5	62,6	6,8
1954	4211191	2018695	2192496	1286711	2634600	289880	100,0	30,6	62,6	6,9
1955	4258571	2043382	2215189	1312754	2651315	294502	100,0	30,8	62,3	6,9
1956	4304832	2067399	2237433	1315658	2687382	301792	100,0	30,6	62,4	7,0
1957	4343190	2087631	2255559	1340443	2695886	306861	100,0	30,9	62,1	7,1
1958	4376314	2105208	2271106	1347304	2716921	312089	100,0	30,8	62,1	7,1
1959	4413046	2124665	2288381	1353438	2740415	319193	100,0	30,7	62,1	7,2
1960	4446222	2142263	2303959	1340187	2778234	327801	100,0	30,1	62,5	7,4
1961	4475787	2157873	2317914	1316798	2823721	335268	100,0	29,4	63,1	7,5
1962	4507098	2174124	2332974	1294313	2871854	340931	100,0	28,7	63,7	7,6
1963	4539519	2190753	2348766	1272515	2915597	351407	100,0	28,0	64,2	7,7
1964	4557587	2200340	2357227	1250040	2945486	362041	100,0	27,4	64,6	7,9
1965	4569896	2207250	2362646	1228153	2970807	370936	100,0	26,9	65,0	8,1
1966	4591842	2218601	2373241	1213037	2997456	381349	100,0	26,4	65,3	8,3
1967	4619645	2232588	2387057	1196697	3031356	391592	100,0	25,9	65,6	8,5
1968	4633292	2239681	2393611	1178927	3052806	401559	100,0	25,4	65,9	8,7
1969	4614277	2230217	2384060	1149476	3049301	415500	100,0	24,9	66,1	9,0
1970	4598336	2219985	2378351	1118550	3052298	427488	100,0	24,3	66,4	9,3
1971	4625912	2234037	2391875	1096009	3088260	441643	100,0	23,7	66,8	9,5
1972	4653401	2249051	2404350	1075778	3119467	458156	100,0	23,1	67,0	9,8
1973	4678761	2262142	2416619	1058250	3146013	474498	100,0	22,6	67,2	10,1
1974	4702387	2273815	2428572	1043625	3167012	491750	100,0	22,2	67,3	10,5
1975	4720492	2282115	2438377	1030544	3181376	508572	100,0	21,8	67,4	10,8
1976	4730836	2286392	2444444	1017056	3189506	524274	100,0	21,5	67,4	11,1
1977	4746967	2295668	2451299	1005231	3200575	541161	100,0	21,2	67,4	11,4
1978	4758088	2300790	2457298	989786	3213952	554350	100,0	20,8	67,5	11,7
1979	4771292	2306784	2464508	976009	3227705	567578	100,0	20,5	67,6	11,9
1980	4787778	2314843	2472935	965209	3245187	577382	100,0	20,2	67,8	12,1
1981	4812150	2327473	2484677	956792	3269789	585569	100,0	19,9	67,9	12,2
1982	4841715	2342869	2498846	952040	3294150	595525	100,0	19,7	68,0	12,3
1983	4869858	2357172	2512686	950340	3315576	603942	100,0	19,5	68,1	12,4
1984	4893748	2369228	2524520	951505	3335973	606270	100,0	19,4	68,2	12,4
1985	4910664	2377780	2532884	951532	3341398	617734	100,0	19,4	68,0	12,6
1986	4925644	2385866	2539778	951613	3344656	629375	100,0	19,3	67,9	12,8
1987	4938602	2392868	2545734	952943	3346392	639267	100,0	19,3	67,8	12,9
1988	4954359	2401368	2552991	959981	3343437	650941	100,0	19,4	67,5	13,1
1989	4974383	2412760	2561623	962269	3350382	661732	100,0	19,3	67,4	13,3
1990	4998478	2426204	2572274	964203	3361310	672965	100,0	19,3	67,2	13,5
1991	5029002	2443042	2585960	965598	3378654	684750	100,0	19,2	67,2	13,6
1992	5054982	2457282	2597700	968280	3391451	695251	100,0	19,2	67,1	13,8
1993	5077912	2470196	2607716	970729	3401055	706128	100,0	19,1	67,0	13,9
1994	5098754	2481649	2617105	972244	3406792	719718	100,0	19,1	66,8	14,1
1995	5116826	2491701	2625125	971770	3412639	732417	100,0	19,0	66,7	14,3
1996	5132320	2500596	2631724	968567	3420598	743155	100,0	18,9	66,6	14,5
1997	5147349	2509098	2638251	961350	3433511	752488	100,0	18,7	66,7	14,6
1998	5159646	2516075	2643571	951145	3449681	758820	100,0	18,4	66,9	14,7
1999	5171302	2523026	2648276	943001	3461133	767168	100,0	18,2	66,9	14,8
2000	5181115	2529341	2651774	936333	3467584	777198	100,0	18,1	66,9	15,0
2001	5194901	2537597	2657304	931587	3475943	787371	100,0	17,9	66,9	15,2
2002	5206295	2544916	2661379	927009	3480722	798564	100,0	17,8	66,9	15,3
2003	5219732	2552893	2666839	920097	3486440	813195	100,0	17,6	66,8	15,6
2004	5236611	2562077	2674534	914560	3491111	830940	100,0	17,5	66,7	15,9
2005	5255580	2572350	2683230	906904	3507511	841165	100,0	17,3	66,7	16,0
2006	5276955	2583742	2693213	901181	3507057	868717	100,0	17,1	66,5	16,5
2007	5300484	2596787	2703697	894590	3530663	875231	100,0	16,9	66,6	16,5
2008	5326314	2611653	2714661	891162	3543084	892068	100,0	16,7	66,5	16,7
2009	5351427	2625067	2726360	888323	3552663	910441	100,0	16,6	66,4	17,0

2. Väestö iän, siviilisäädyn ja sukupuolen mukaan prosentteina 31.12.2009

Folkmängd efter ålder, civilstånd och kön i procent 31.12.2009

Age of the population by marital status and sex, 31.12.2009, per cent

Ikäryhmä Åldersgrupp Age group	Yhteensä Totalt Total	Siviilisäätö - Civilstånd - Marital Status					
		Naimattomat Ogifta Single	Naimisissa Giftna Married	Eronneet Frånskilda Divorced	Lesket Änklingar / Änkor Widowed	Rekisteröidyssä parisuhteessa I registrerat partnerskap Partner in a registered partnership	Eronnut tai leski rekisteröidyn parisuhteen jälkeen Frånskild eller änka/änkling efter registrerat partnerskap Widowed or dissolved registered partnership

Molemmat sukupuolet - Båda könen - Both sexes

Yhteensä - Totalt - Total	5351427	2533592	2005535	512764	295938	3167	431
0-4	298114	298114	-	-	-	-	-
5-9	287786	287786	-	-	-	-	-
10-14	302423	302423	-	-	-	-	-
15-19	334636	333628	978	20	-	10	-
20-24	324472	303066	19983	1276	27	95	25
25-29	344634	253672	83090	7421	120	272	59
30-34	337970	166612	152446	18011	332	487	82
35-39	310768	114542	166385	28580	729	452	80
40-44	358754	110888	197315	48216	1633	615	87
45-49	378341	97091	211062	66211	3475	465	37
50-54	378037	77206	219472	74508	6504	321	26
55-59	388165	60975	234707	79682	12582	199	20
60-64	396886	45352	251723	76454	23237	114	6
65-69	258319	24176	164825	43314	25915	84	5
70-74	225043	20337	134667	31476	38525	35	3
75-79	179671	15534	93215	19404	51506	12	-
80-84	138717	12269	54006	11368	61070	3	1
85-89	76940	6809	18210	5056	46863	2	-
90-94	25260	2382	3144	1447	18286	1	-
95-	6491	730	307	320	5134	-	-
15-64	3552663	1563032	1537161	400379	48639	3030	422

Miehet - Män - Males

Yhteensä - Totalt - Total	2625067	1345974	1001953	222356	53176	1443	165
0-4	152197	152197	-	-	-	-	-
5-9	147367	147367	-	-	-	-	-
10-14	154256	154256	-	-	-	-	-
15-19	170583	170367	212	2	-	2	-
20-24	165988	158884	6697	373	-	26	8
25-29	177022	140564	33614	2733	21	75	15
30-34	173572	96110	69636	7565	55	179	27
35-39	158921	65605	80325	12628	143	187	33
40-44	182143	63486	96785	21197	358	279	38
45-49	191110	56363	104027	29675	777	253	15
50-54	189311	45329	108057	34351	1383	180	11
55-59	192402	35884	116906	36715	2769	120	8
60-64	194857	25816	129334	34740	4899	65	3
65-69	122578	12469	86216	18746	5096	47	4
70-74	101250	9751	71945	12486	7046	20	2
75-79	74193	6284	52133	6747	9023	6	-
80-84	49230	3717	31984	3108	10418	2	1
85-89	21357	1232	11580	1052	7492	1	-
90-94	5618	251	2243	204	2919	1	-
95-	1112	42	259	34	777	-	-
15-64	1795909	858408	745593	179979	10405	1366	158

Naiset - Kvinnor - Females

Yhteensä - Totalt - Total	2726360	1187618	1003582	290408	242762	1724	266
0-4	145917	145917	-	-	-	-	-
5-9	140419	140419	-	-	-	-	-
10-14	148167	148167	-	-	-	-	-
15-19	164053	163261	766	18	-	8	-
20-24	158484	144182	13286	903	27	69	17
25-29	167612	113108	49476	4688	99	197	44
30-34	164398	70502	82810	10446	277	308	55
35-39	151847	48937	86060	15952	586	265	47
40-44	176611	47402	100530	27019	1275	336	49
45-49	187231	40728	107035	36536	2698	212	22
50-54	188726	31877	111415	40157	5121	141	15
55-59	195763	25091	117801	42967	9813	79	12
60-64	202029	19536	122389	41714	18338	49	3
65-69	135741	11707	78609	24568	20819	37	1
70-74	123793	10586	62722	18990	31479	15	1
75-79	105478	9250	41082	12657	42483	6	-
80-84	89487	8552	22022	8260	50652	1	-
85-89	55583	5577	6630	4004	39371	1	-
90-94	19642	2131	901	1243	15367	-	-
95-	5379	688	48	286	4357	-	-
15-64	1756754	704624	791568	220400	38234	1664	264

2. Väestö iän, siviilisäädyn ja sukupuolen mukaan prosentteina 31.12.2009

Folkmängd efter ålder, civilstånd och kön i procent 31.12.2009

Age of the population by marital status and sex, 31.12.2009, per cent

Ikäryhmä Åldersgrupp Age group	Yhteensä Totalt Total	Siviilisääty - Civilstånd - Marital Status					
		Naimattomat Ogifta Single	Naimisissa Gifta Married	Eronneet Fränskilda Divorced	Lesket Änklingar / Änkor Widowed	Rekisterödyssä parisuhteessa I registrerat partnerskap Partner in a registered partnership	Eronnut tai leski rekisteröidyn parisuhteen jälkeen Fränskild eller änka/änkling efter registrerat partnerskap Widowed or dissolved registered partnership

Molemmat sukupuolet - Båda könen - Both sexes

Yhteensä - Totalt - Total	100,0	47,3	37,5	9,6	5,5	0,1	0,0
0-4	100,0	100,0	0,0	0,0	0,0	0,0	0,0
5-9	100,0	100,0	0,0	0,0	0,0	0,0	0,0
10-14	100,0	100,0	0,0	0,0	0,0	0,0	0,0
15-19	100,0	99,7	0,3	0,0	0,0	0,0	0,0
20-24	100,0	93,4	6,2	0,4	0,0	0,0	0,0
25-29	100,0	73,6	24,1	2,2	0,0	0,1	0,0
30-34	100,0	49,3	45,1	5,3	0,1	0,1	0,0
35-39	100,0	36,9	53,5	9,2	0,2	0,1	0,0
40-44	100,0	30,9	55,0	13,4	0,5	0,2	0,0
45-49	100,0	25,7	55,8	17,5	0,9	0,1	0,0
50-54	100,0	20,4	58,1	19,7	1,7	0,1	0,0
55-59	100,0	15,7	60,5	20,5	3,2	0,1	0,0
60-64	100,0	11,4	63,4	19,3	5,9	0,0	0,0
65-69	100,0	9,4	63,8	16,8	10,0	0,0	0,0
70-74	100,0	9,0	59,8	14,0	17,1	0,0	0,0
75-79	100,0	8,6	51,9	10,8	28,7	0,0	0,0
80-84	100,0	8,8	38,9	8,2	44,0	0,0	0,0
85-89	100,0	8,8	23,7	6,6	60,9	0,0	0,0
90-94	100,0	9,4	12,4	5,7	72,4	0,0	0,0
95-	100,0	11,2	4,7	4,9	79,1	0,0	0,0
15-64	100,0	44,0	43,3	11,3	1,4	0,1	0,0

Miehet - Män - Males

Yhteensä - Totalt - Total	100,0	51,3	38,2	8,5	2,0	0,1	0,0
0-4	100,0	100,0	0,0	0,0	0,0	0,0	0,0
5-9	100,0	100,0	0,0	0,0	0,0	0,0	0,0
10-14	100,0	100,0	0,0	0,0	0,0	0,0	0,0
15-19	100,0	99,9	0,1	0,0	0,0	0,0	0,0
20-24	100,0	95,7	4,0	0,2	0,0	0,0	0,0
25-29	100,0	79,4	19,0	1,5	0,0	0,0	0,0
30-34	100,0	55,4	40,1	4,4	0,0	0,1	0,0
35-39	100,0	41,3	50,5	7,9	0,1	0,1	0,0
40-44	100,0	34,9	53,1	11,6	0,2	0,2	0,0
45-49	100,0	29,5	54,4	15,5	0,4	0,1	0,0
50-54	100,0	23,9	57,1	18,1	0,7	0,1	0,0
55-59	100,0	18,7	60,8	19,1	1,4	0,1	0,0
60-64	100,0	13,2	66,4	17,8	2,5	0,0	0,0
65-69	100,0	10,2	70,3	15,3	4,2	0,0	0,0
70-74	100,0	9,6	71,1	12,3	7,0	0,0	0,0
75-79	100,0	8,5	70,3	9,1	12,2	0,0	0,0
80-84	100,0	7,6	65,0	6,3	21,2	0,0	0,0
85-89	100,0	5,8	54,2	4,9	35,1	0,0	0,0
90-94	100,0	4,5	39,9	3,6	52,0	0,0	0,0
95-	100,0	3,8	23,3	3,1	69,9	0,0	0,0
15-64	100,0	47,8	41,5	10,0	0,6	0,1	0,0

Naiset - Kvinnor - Females

Yhteensä - Totalt - Total	100,0	43,6	36,8	10,7	8,9	0,1	0,0
0-4	100,0	100,0	0,0	0,0	0,0	0,0	0,0
5-9	100,0	100,0	0,0	0,0	0,0	0,0	0,0
10-14	100,0	100,0	0,0	0,0	0,0	0,0	0,0
15-19	100,0	99,5	0,5	0,0	0,0	0,0	0,0
20-24	100,0	91,0	8,4	0,6	0,0	0,0	0,0
25-29	100,0	67,5	29,5	2,8	0,1	0,1	0,0
30-34	100,0	42,9	50,4	6,4	0,2	0,2	0,0
35-39	100,0	32,2	56,7	10,5	0,4	0,2	0,0
40-44	100,0	26,8	56,9	15,3	0,7	0,2	0,0
45-49	100,0	21,8	57,2	19,5	1,4	0,1	0,0
50-54	100,0	16,9	59,0	21,3	2,7	0,1	0,0
55-59	100,0	12,8	60,2	21,9	5,0	0,0	0,0
60-64	100,0	9,7	60,6	20,6	9,1	0,0	0,0
65-69	100,0	8,6	57,9	18,1	15,3	0,0	0,0
70-74	100,0	8,6	50,7	15,3	25,4	0,0	0,0
75-79	100,0	8,8	38,9	12,0	40,3	0,0	0,0
80-84	100,0	9,6	24,6	9,2	56,6	0,0	0,0
85-89	100,0	10,0	11,9	7,2	70,8	0,0	0,0
90-94	100,0	10,8	4,6	6,3	78,2	0,0	0,0
95-	100,0	12,8	0,9	5,3	81,0	0,0	0,0
15-64	100,0	40,1	45,1	12,5	2,2	0,1	0,0

3. Väestö syntymävuoden, iän, siviilisäädyn ja sukupuolen mukaan 31.12.2009

Folk mängd efter födelseår, ålder, civilstånd och kön 31.12.2009

Year of birth and age of the population by marital status and sex 31.12.2009

Syntymävuosi Födelseår Year of birth	Ikä Ålder Age	Yhteensä Totalt Total	Miehet Män Males	Naiset Kvinnor Females	Naimattomat Ogifta Single		Naimisissa tai rekisteröidyssä parisuhteessa Giffta eller i registrerat partnerskap Married or partner in a registered partnership		Eronneet avioliitosta tai rekisteröidyistä parisuhteesta Frånskilda från äktenskap eller från registrerat partnerskap Divorced or dissolved registered partnership		Lesket avioliitosta tai rekisteröidyistä parisuhteesta Änklingar / Änkor från äktenskap eller från registrerat partnerskap Widowed after marriage or after a registered partnership	
					M	NIKJF	M	NIKJF	M	NIKJF	M	NIKJF

Koko väestö - Hela befolkningen - Whole population

Yhteensä Totalt-Total	5351427	2625067	2726360	1345974	1187618	1003396	1005306	222500	290662	53197	242774
2009	0	60525	30862	29663	30862	29663	-	-	-	-	-
2008	1	59925	30593	29332	30593	29332	-	-	-	-	-
2007	2	59415	30472	28943	30472	28943	-	-	-	-	-
2006	3	59717	30476	29241	30476	29241	-	-	-	-	-
2005	4	58532	29794	28738	29794	28738	-	-	-	-	-
2004	5	58667	30100	28567	30100	28567	-	-	-	-	-
2003	6	57624	29293	28331	29293	28331	-	-	-	-	-
2002	7	56674	29086	27588	29086	27588	-	-	-	-	-
2001	8	57085	29172	27913	29172	27913	-	-	-	-	-
2000	9	57736	29716	28020	29716	28020	-	-	-	-	-
1999	10	58514	29839	28675	29839	28675	-	-	-	-	-
1998	11	57890	29544	28346	29544	28346	-	-	-	-	-
1997	12	60247	30578	29669	30578	29669	-	-	-	-	-
1996	13	61672	31581	30091	31581	30091	-	-	-	-	-
1995	14	64100	32714	31386	32714	31386	-	-	-	-	-
1994	15	66119	33604	32515	33604	32515	-	-	-	-	-
1993	16	65965	33544	32421	33544	32419	-	2	-	-	-
1992	17	68049	34764	33285	34762	33264	2	21	-	-	-
1991	18	66980	34077	32903	34027	32707	50	193	-	3	-
1990	19	67523	34594	32929	34430	32356	162	558	2	15	-
1989	20	65679	33559	32120	33137	30963	410	1104	12	51	-
1988	21	65872	33685	32187	32912	30346	748	1757	25	80	-
1987	22	62773	32145	30628	30916	28063	1174	2415	55	149	-
1986	23	63901	32726	31175	30773	27492	1847	3401	106	272	-
1985	24	66247	33873	32374	31146	27318	2544	4678	183	368	-
1984	25	68926	35268	33658	31278	26579	3734	6495	255	575	1
1983	26	70709	36263	34446	30582	25342	5300	8356	380	731	1
1982	27	70323	36338	33985	29072	22820	6747	10198	517	953	2
1981	28	67596	34609	32987	25814	20158	8101	11676	684	1133	10
1980	29	67080	34544	32536	23818	18209	9807	12948	912	1340	7
1979	30	66955	34199	32756	21825	16493	11259	14623	1109	1597	6
1978	31	67192	34568	32624	20641	15004	12629	15674	1289	1891	9
1977	32	68157	34911	33246	19185	14071	14180	17039	1534	2084	12
1976	33	68506	35215	33291	17965	13020	15471	17833	1770	2370	9
1975	34	67160	34679	32481	16494	11914	16276	17949	1887	2559	22
1974	35	64201	32779	31422	14765	11042	15865	17548	2124	2754	25
1973	36	58447	30154	28293	12927	9292	15020	16180	2190	2740	17
1972	37	60584	31234	29350	12761	9392	16007	16793	2442	3048	24
1971	38	62645	31806	30839	12612	9562	16436	17646	2719	3492	39
1970	39	64891	32948	31943	12540	9649	17184	18158	3183	3962	41
1969	40	66244	33798	32446	12580	9229	17780	18691	3387	4351	51
1968	41	71124	36125	34999	13027	9644	19144	20057	3888	5083	66
1967	42	73324	37231	36093	12933	9738	19829	20606	4403	5488	66
1966	43	73852	37419	36433	12622	9533	20080	20712	4634	5880	83
1965	44	74210	37570	36640	12324	9258	20231	20800	4919	6264	96
1964	45	75701	38404	37297	12073	8960	20852	21291	5355	6674	124
1963	46	76622	38794	37828	11820	8613	21075	21590	5769	7153	130
1962	47	75649	38317	37332	11483	8202	20851	21256	5833	7356	150
1961	48	75284	37896	37388	10707	7592	20744	21520	6256	7650	189
1960	49	75085	37699	37386	10280	7361	20758	21590	6477	7723	184
1959	50	74780	37585	37195	9791	6843	21136	21987	6457	7566	201
1958	51	72481	36266	36215	8938	6495	20656	21204	6430	7666	242
1957	52	75742	37928	37814	9214	6372	21479	22434	6962	8022	273
1956	53	77849	38994	38855	8965	6337	22527	22862	7205	8532	297
1955	54	77185	38538	38647	8421	5830	22439	23069	7306	8385	372
1954	55	77258	38007	39251	7912	5687	22285	23504	7385	8576	425
1953	56	76370	37926	38444	7555	5256	22686	22936	7191	8568	494
1952	57	79040	39323	39717	7433	5046	23938	24081	7414	8639	538
1951	58	76354	37906	38448	6552	4648	23486	23178	7259	8458	609
1950	59	79143	39240	39903	6432	4454	24631	24181	7471	8736	706
1949	60	81323	40281	41042	6216	4409	25755	24859	7514	8825	796
1948	61	82738	40734	42004	5711	4277	26632	25446	7508	8894	883
1947	62	82150	40316	41834	5319	3977	26848	25449	7122	8571	1027
1946	63	79797	38894	40903	4642	3721	26424	24817	6731	8274	1097
1945	64	70878	34632	36246	3928	3152	23740	21867	5867	7152	1097
1944	65	56708	27278	29430	2947	2550	18867	17466	4489	5749	975
1943	66	53535	25670	27865	2634	2436	18110	16489	3977	5133	949
1942	67	42754	20258	22496	2095	1945	14291	12992	3063	4051	809
1941	68	61703	29136	32567	2855	2852	20628	18620	4328	5648	1325
1940	69	43619	20236	23383	1938	1924	14367	13079	2890	3987	1041

3. Väestö syntymävuoden, iän, siviilisäädyn ja sukupuolen mukaan 31.12.2009

(Jatk.)

Folk mängd efter födelseår, ålder, civilstånd och kön 31.12.2009

(Forts.)

Year of birth and age of the population by marital status and sex 31.12.2009

(Cont.)

Syntymä- vuosi Födelseår Year of birth	Ikä Ålder Age	Yhteensä Totalt Total	Miehet Män Males	Naiset Kvinnor Females	Naimattomat Ogifta Single		Naimisissa tai rekiste- röidystä parisuhteessa Gifta eller i registrerat partnerskap Married or partner in a registered partnership		Eronneet avioliitosta tai rekisteröidystä parisuhteesta Frånskilda från äktenskap eller från registrerat partnerskap Divorced or dissolved registered partnership		Lesket avioliitosta tai rekisteröidystä parisuhteesta Änklingar / Änkor från äktenskap eller från registrerat partnerskap Widowed after marriage or after a registered partnership	
					M	NIKJF	M	NIKJF	M	NIKJF	M	NIKJF
1939	70	50152	22847	27305	2223	2276	16284	14899	3016	4520	1324	5610
1938	71	47958	21985	25973	2134	2120	15555	13663	2900	4188	1396	6002
1937	72	44546	20033	24513	1935	2187	14350	12377	2443	3727	1305	6222
1936	73	41531	18410	23121	1759	2016	13110	11264	2138	3378	1403	6463
1935	74	40856	17975	22881	1700	1987	12666	10534	1990	3178	1619	7182
1934	75	38128	16348	21780	1464	1909	11647	9564	1669	2868	1568	7439
1933	76	35169	14965	20204	1318	1837	10621	8445	1448	2543	1578	7379
1932	77	35977	14791	21186	1230	1836	10453	8250	1300	2557	1808	8543
1931	78	35502	14549	20953	1158	1835	10089	7660	1236	2357	2066	9101
1930	79	34895	13540	21355	1114	1833	9329	7169	1094	2332	2003	10021
1929	80	32749	12224	20525	998	1950	8340	6219	829	2027	2057	10329
1928	81	30425	11188	19237	899	1806	7486	5273	700	1852	2103	10306
1927	82	27350	9756	17594	739	1673	6298	4312	642	1573	2077	10036
1926	83	25078	8617	16461	600	1587	5389	3435	491	1467	2137	9972
1925	84	23115	7445	15670	481	1536	4473	2784	446	1341	2045	10009
1924	85	19905	6183	13722	374	1407	3580	2179	328	1081	1901	9055
1923	86	17982	5115	12867	304	1262	2872	1723	271	917	1668	8965
1922	87	14920	4010	10910	263	1115	2150	1194	188	795	1409	7806
1921	88	13039	3327	9712	168	997	1724	901	140	637	1295	7177
1920	89	11094	2722	8372	123	796	1255	634	125	574	1219	6368
1919	90	6922	1730	5192	85	538	799	341	60	321	786	3992
1918	91	6483	1469	5014	60	554	603	240	59	338	747	3882
1917	92	5158	1059	4099	36	433	394	193	33	278	596	3195
1916	93	3790	780	3010	38	334	272	80	26	183	444	2413
1915	94	2907	580	2327	32	272	176	47	26	123	346	1885
1914	95	2217	409	1808	12	229	117	22	8	95	272	1462
1913	96	1492	260	1232	8	150	62	13	5	63	185	1006
1912	97	1083	190	893	7	117	42	6	6	49	135	721
1911	98	698	105	593	7	76	23	3	8	30	67	484
1910	99	435	66	369	3	42	7	-	2	26	54	301
1909	100	264	41	223	2	33	5	1	2	11	32	178
1908	101	153	18	135	-	22	2	2	-	7	16	104
1907	102	77	14	63	-	7	1	-	1	3	12	53
1906	103	43	6	37	2	7	-	1	1	1	3	28
1905	104	16	2	14	-	1	-	-	1	1	1	12
1904	105	4	-	4	-	2	-	-	-	-	-	2
1903	106	7	-	7	-	2	-	-	-	-	-	5
1902	107	1	-	1	-	-	-	-	-	-	-	1
1901	108	1	1	-	1	-	-	-	-	-	-	-
0-14		888323	453820	434503	453820	434503	-	-	-	-	-	-
15-64		3552663	1795909	1756754	858408	704624	746959	793232	180121	220653	10421	38245
65-		910441	375338	535103	33746	48491	256437	212074	42379	70009	42776	204529
18-		4262971	2069335	2193636	790244	654917	1003394	1005283	222500	290662	53197	242774

4. Suomenkielinen väestö syntymävuoden, iän, siviilisäädyn ja sukupuolen mukaan 31.12.2009

Finskspråkig befolkning efter födelseår, ålder, civilstånd och kön 31.12.2009

Year of birth and age of the Finnish-speaking population by marital status and sex 31.12.2009

Syntymävuosi Födelseår Year of birth	Ikä Ålder Age	Yhteensä Totalt Total	Miehet Män Males	Naiset Kvinnor Females	Naimattomat Ogifta Single		Naimisissa tai rekisteröidyssä parisuhteessa Gifta eller i registrerat partnerskap Married or partner in a registered partnership		Eronneet avioliitosta tai rekisteröidystä parisuhteesta Frånskilda från äktenskap eller från registrerat partnerskap Divorced or dissolved registered partnership		Lesket avioliitosta tai rekisteröidystä parisuhteesta Änklingar / Änkor från äktenskap eller från registrerat partnerskap Widowed after marriage or after a registered partnership	
					M	NIKJF	M	NIKJF	M	NIKJF	M	NIKJF

Suomenkielinen väestö - Finskspråkig befolkning - Finnish-speaking population

Yhteensä Totalt - Total	4852209	2374045	2478164	1218123	1079920	903049	906790	204042	266815	48831	224639
2009	0	54177	27667	26510	27667	26510	-	-	-	-	-
2008	1	53746	27455	26291	27455	26291	-	-	-	-	-
2007	2	53219	27282	25937	27282	25937	-	-	-	-	-
2006	3	53638	27380	26258	27380	26258	-	-	-	-	-
2005	4	52623	26761	25862	26761	25862	-	-	-	-	-
2004	5	52762	27057	25705	27057	25705	-	-	-	-	-
2003	6	51863	26359	25504	26359	25504	-	-	-	-	-
2002	7	50993	26207	24786	26207	24786	-	-	-	-	-
2001	8	51449	26272	25177	26272	25177	-	-	-	-	-
2000	9	52105	26876	25229	26876	25229	-	-	-	-	-
1999	10	52704	26871	25833	26871	25833	-	-	-	-	-
1998	11	52192	26550	25642	26550	25642	-	-	-	-	-
1997	12	54494	27676	26818	27676	26818	-	-	-	-	-
1996	13	55596	28494	27102	28494	27102	-	-	-	-	-
1995	14	57967	29577	28390	29577	28390	-	-	-	-	-
1994	15	59940	30520	29420	30520	29420	-	-	-	-	-
1993	16	59818	30415	29403	30415	29402	-	1	-	-	-
1992	17	61968	31642	30326	31641	30315	1	11	-	-	-
1991	18	60767	30866	29901	30828	29769	38	131	-	1	-
1990	19	61137	31239	29898	31109	29491	129	401	1	6	-
1989	20	59064	30169	28895	29852	28099	310	774	7	21	1
1988	21	58991	30176	28815	29578	27493	581	1267	17	51	4
1987	22	55903	28643	27260	27696	25353	913	1806	34	100	1
1986	23	56808	29021	27787	27554	24952	1406	2638	61	189	8
1985	24	58726	29959	28767	27836	24780	2000	3719	123	260	8
1984	25	61052	31113	29939	27902	24144	3041	5352	169	437	6
1983	26	62575	31990	30585	27348	22999	4392	7024	249	545	17
1982	27	61920	31840	30080	25849	20745	5624	8569	365	754	12
1981	28	59410	30390	29020	23069	18303	6791	9810	520	890	17
1980	29	58688	30065	28623	21109	16584	8278	10939	673	1069	31
1979	30	58856	29976	28880	19490	14988	9613	12549	869	1308	4
1978	31	59035	30269	28766	18450	13756	10808	13404	1003	1564	8
1977	32	60105	30790	29315	17200	12833	12325	14724	1253	1719	12
1976	33	60752	31196	29556	16226	11962	13443	15556	1519	1984	8
1975	34	59331	30484	28847	14771	11009	14122	15642	1571	2149	47
1974	35	56414	28687	27727	13213	10142	13708	15209	1746	2311	20
1973	36	51197	26415	24782	11594	8464	12967	13996	1840	2259	14
1972	37	53050	27373	25677	11435	8572	13860	14463	2057	2556	8
1971	38	55217	27941	27276	11342	8779	14221	15374	2343	3011	35
1970	39	57247	29081	28166	11370	8876	14924	15768	2749	3382	38
1969	40	58790	29981	28809	11435	8494	15560	16382	2938	3786	48
1968	41	63521	32232	31289	11900	8918	16855	17719	3420	4469	57
1967	42	65927	33447	32480	11916	9009	17565	18388	3910	4862	56
1966	43	66462	33608	32854	11646	8827	17781	18516	4110	5261	71
1965	44	66825	33811	33014	11349	8551	17968	18587	4408	5607	86
1964	45	68571	34723	33848	11157	8325	18595	19160	4858	6048	113
1963	46	69500	35201	34299	10951	7961	18902	19431	5228	6492	120
1962	47	68953	34911	34042	10673	7605	18764	19279	5337	6705	137
1961	48	68787	34744	34043	9987	7012	18786	19481	5798	6992	173
1960	49	68563	34460	34103	9564	6802	18758	19590	5968	7082	170
1959	50	68500	34403	34097	9123	6294	19130	20083	5964	7005	186
1958	51	66438	33311	33127	8345	5963	18769	19319	5972	7084	225
1957	52	69796	34945	34851	8653	5914	19532	20570	6509	7463	251
1956	53	71856	36017	35839	8412	5879	20595	20969	6737	7958	273
1955	54	71263	35657	35606	7885	5379	20540	21175	6893	7822	339
1954	55	71501	35187	36314	7432	5256	20439	21659	6917	8029	399
1953	56	70813	35121	35692	7091	4885	20801	21198	6756	8038	473
1952	57	73418	36558	36860	6957	4678	22107	22252	6990	8119	504
1951	58	70947	35195	35752	6155	4314	21618	21480	6857	7943	565
1950	59	73734	36436	37298	6085	4141	22684	22525	7013	8270	654
1949	60	75698	37427	38271	5856	4107	23705	23142	7121	8272	745
1948	61	77110	37811	39299	5329	4016	24568	23722	7094	8383	820
1947	62	76394	37303	39091	4982	3706	24663	23705	6699	8090	959
1946	63	73844	35809	38035	4314	3464	24165	22980	6318	7778	1012
1945	64	65689	31972	33717	3678	2937	21770	20260	5512	6738	1012
1944	65	52391	25066	27325	2746	2364	17241	16120	4176	5407	903
1943	66	49643	23600	26043	2458	2298	16556	15306	3703	4855	883
1942	67	39191	18429	20762	1907	1795	12936	11980	2841	3763	745
1941	68	57475	27003	30472	2669	2682	19071	17313	4051	5337	1212
1940	69	40406	18659	21747	1799	1805	13181	12105	2696	3730	983

4. Suomenkielinen väestö syntymävuoden, iän, siviilisäädyn ja sukupuolen mukaan 31.12.2009

(Jatk.)

Finskspråkig befolkning efter födelseår, ålder, civilstånd och kön 31.12.2009

(Forts.)

Year of birth and age of the Finnish-speaking population by marital status and sex 31.12.2009

(Cont.)

Syntymä- vuosi Födelseår Year of birth	Ikä Ålder Age	Yhteensä Totalt Total	Miehet Män Males	Naiset Kvinnor Females	Naimattomat Ogifta Single		Naimisissa tai rekiste- röidyssä parisuhteessa Giftna eller i registrerat partnerskap Married or partner in a registered partnership		Eronneet avioliitosta tai rekisteröidystä parisuhteesta Frånskilda från äktenskap eller från registrerat partnerskap Divorced or dissolved registered partnership		Lesket avioliitosta tai rekisteröidystä parisuhteesta Änklingar / Änkor från äktenskap eller från registrerat partnerskap Widowed after marriage or after a registered partnership	
					M	NIKJF	M	NIKJF	M	NIKJF	M	NIKJF
1939	70	46589	21143	25446	2106	2135	14993	13816	2816	4244	1228	5251
1938	71	44562	20262	24300	2006	1995	14277	12710	2689	3937	1290	5658
1937	72	41368	18551	22817	1790	2035	13256	11465	2290	3488	1215	5829
1936	73	38657	17080	21577	1625	1906	12156	10453	2004	3179	1295	6039
1935	74	38097	16666	21431	1602	1870	11697	9813	1864	3001	1503	6747
1934	75	35520	15161	20359	1370	1777	10780	8888	1568	2716	1443	6978
1933	76	32613	13795	18818	1239	1697	9733	7799	1365	2416	1458	6906
1932	77	33425	13672	19753	1148	1721	9635	7613	1225	2423	1664	7996
1931	78	32934	13427	19507	1080	1710	9289	7066	1157	2243	1901	8488
1930	79	32424	12493	19931	1050	1719	8586	6631	1015	2221	1842	9360
1929	80	30348	11231	19117	921	1840	7628	5744	786	1929	1896	9604
1928	81	28155	10256	17899	833	1691	6828	4862	658	1750	1937	9596
1927	82	25300	8927	16373	672	1576	5742	3966	600	1482	1913	9349
1926	83	23172	7888	15284	555	1469	4899	3148	455	1392	1979	9275
1925	84	21236	6716	14520	442	1438	4013	2531	407	1261	1854	9290
1924	85	18194	5584	12610	343	1309	3215	1942	303	1032	1723	8327
1923	86	16392	4567	11825	273	1178	2539	1558	251	860	1504	8229
1922	87	13538	3577	9961	225	1024	1905	1061	173	760	1274	7116
1921	88	11850	2949	8901	152	929	1519	807	123	600	1155	6565
1920	89	10028	2400	7628	106	726	1087	576	116	532	1091	5794
1919	90	6239	1530	4709	72	483	687	303	54	293	717	3630
1918	91	5829	1302	4527	53	504	529	205	53	322	667	3496
1917	92	4641	937	3704	30	391	347	167	29	254	531	2892
1916	93	3390	695	2695	31	300	235	64	26	165	403	2166
1915	94	2533	495	2038	28	241	147	40	22	112	298	1645
1914	95	1960	362	1598	10	201	105	17	8	85	239	1295
1913	96	1309	223	1086	7	129	52	12	5	57	159	888
1912	97	948	165	783	7	108	39	5	5	42	114	628
1911	98	602	96	506	7	61	21	3	7	27	61	415
1910	99	371	56	315	3	35	5	-	2	20	46	260
1909	100	225	33	192	1	30	3	-	2	11	27	151
1908	101	132	17	115	-	22	1	1	-	4	16	88
1907	102	66	12	54	-	5	1	-	-	2	11	47
1906	103	30	3	27	-	5	-	1	-	-	3	21
1905	104	16	2	14	-	1	-	-	1	1	1	12
1904	105	3	-	3	-	2	-	-	-	-	-	1
1903	106	7	-	7	-	2	-	-	-	-	-	5
1902	107	-	-	-	-	-	-	-	-	-	-	-
1901	108	1	1	-	1	-	-	-	-	-	-	-
0-14		799528	408484	391044	408484	391044	-	-	-	-	-	-
15-64		3210871	1620530	1590341	778272	643667	668115	710699	164496	200862	9647	35113
65-		841810	345031	496779	31367	45209	234934	196091	39546	65953	39184	189526
18-		3870955	1872984	1997971	717063	599739	903048	906778	204042	266815	48831	224639

5. Ruotsinkielinen väestö syntymävuoden, iän, siviilisäädyn ja sukupuolen mukaan 31.12.2009

Svenskspråkig befolkning efter födelseår, ålder, civilstånd och kön 31.12.2009

Year of birth and age of the Swedish-speaking population by marital status and sex 31.12.2009

Syntymä- vuosi Födelseår Year of birth	Ikä Ålder Age	Yhteensä Totalt Total	Miehet Män Males	Naiset Kvinnor Females	Naimattomat Ogifta Single		Naimisissa tai rekiste- röidyssä parisuhteessa Gifta eller i registrerat partnerskap Married or partner in a registered partnership		Eronneet avioliitosta tai rekisteröidystä parisuhteesta Frånskilda från äktenskap eller från registrerat partnerskap Divorced or dissolved registered partnership		Lesket avioliitosta tai rekisteröidystä parisuhteesta Änklingar / Änkor från äktenskap eller från registrerat partnerskap Widowed after marriage or after a registered partnership	
					M	NIKJF	M	NIKJF	M	NIKJF	M	NIKJF

Ruotsinkielinen väestö - Svenskspråkig befolkning - Swedish-speaking population

Yhteensä Totalt - Total	290392	145072	145320	71936	64087	59931	54350	9282	11406	3923	15477
2009	0	3492	1742	1750	1742	1750	-	-	-	-	-
2008	1	3470	1788	1682	1788	1682	-	-	-	-	-
2007	2	3441	1775	1666	1775	1666	-	-	-	-	-
2006	3	3375	1720	1655	1720	1655	-	-	-	-	-
2005	4	3312	1702	1610	1702	1610	-	-	-	-	-
2004	5	3343	1719	1624	1719	1624	-	-	-	-	-
2003	6	3241	1659	1582	1659	1582	-	-	-	-	-
2002	7	3213	1634	1579	1634	1579	-	-	-	-	-
2001	8	3181	1615	1566	1615	1566	-	-	-	-	-
2000	9	3248	1659	1589	1659	1589	-	-	-	-	-
1999	10	3415	1793	1622	1793	1622	-	-	-	-	-
1998	11	3306	1767	1539	1767	1539	-	-	-	-	-
1997	12	3439	1735	1704	1735	1704	-	-	-	-	-
1996	13	3676	1883	1793	1883	1793	-	-	-	-	-
1995	14	3758	1941	1817	1941	1817	-	-	-	-	-
1994	15	3792	1896	1896	1896	1896	-	-	-	-	-
1993	16	3779	1944	1835	1944	1835	-	-	-	-	-
1992	17	3720	1911	1809	1911	1808	-	1	-	-	-
1991	18	3678	1872	1806	1871	1799	1	7	-	-	-
1990	19	3629	1894	1735	1893	1713	1	21	-	1	-
1989	20	3444	1793	1651	1775	1615	18	33	-	3	-
1988	21	3348	1710	1638	1690	1553	20	84	-	1	-
1987	22	3128	1568	1560	1521	1475	46	83	1	2	-
1986	23	3097	1655	1442	1574	1345	79	91	2	5	1
1985	24	3175	1621	1554	1523	1361	96	184	2	9	-
1984	25	3132	1666	1466	1535	1251	127	205	4	10	-
1983	26	3164	1681	1483	1493	1191	179	273	9	19	-
1982	27	3230	1748	1482	1482	1069	253	391	13	21	1
1981	28	3033	1562	1471	1215	989	334	456	13	26	-
1980	29	3206	1720	1486	1246	896	446	566	27	23	1
1979	30	3112	1634	1478	1086	829	526	619	22	30	-
1978	31	3097	1685	1412	1050	689	602	677	32	45	1
1977	32	3146	1639	1507	956	728	642	730	41	47	2
1976	33	3122	1601	1521	848	639	725	812	27	69	1
1975	34	3195	1751	1444	892	572	815	801	42	71	2
1974	35	3139	1658	1481	772	555	800	840	85	82	1
1973	36	2955	1516	1439	665	510	780	826	71	101	2
1972	37	3202	1658	1544	687	546	883	889	88	104	5
1971	38	3232	1684	1548	677	514	916	910	89	122	2
1970	39	3332	1704	1628	654	526	941	949	108	145	8
1969	40	3337	1737	1600	651	494	974	955	111	150	1
1968	41	3567	1824	1743	653	531	1031	1042	137	164	3
1967	42	3630	1862	1768	607	530	1086	1042	163	192	4
1966	43	3649	1840	1809	581	521	1084	1065	170	211	5
1965	44	3662	1868	1794	607	487	1068	1040	191	256	11
1964	45	3596	1890	1706	575	433	1116	1027	193	237	6
1963	46	3602	1829	1773	545	436	1056	1061	223	260	16
1962	47	3415	1766	1649	498	403	1067	968	198	260	3
1961	48	3411	1670	1741	454	407	1017	1057	190	259	9
1960	49	3448	1771	1677	468	373	1060	1030	237	248	6
1959	50	3518	1825	1693	424	354	1147	1049	248	253	6
1958	51	3394	1735	1659	413	357	1075	1038	238	238	9
1957	52	3562	1866	1696	392	306	1185	1093	273	272	16
1956	53	3793	1966	1827	404	317	1262	1175	284	292	16
1955	54	3747	1844	1903	384	305	1189	1245	251	286	20
1954	55	3801	1958	1843	359	294	1262	1202	313	286	24
1953	56	3817	1973	1844	358	263	1300	1211	300	314	15
1952	57	3898	1981	1917	370	239	1313	1279	274	315	24
1951	58	3852	1969	1883	309	236	1354	1239	269	333	37
1950	59	3984	2076	1908	274	237	1444	1252	318	312	40
1949	60	4285	2214	2071	305	221	1554	1347	311	380	44
1948	61	4505	2334	2171	330	209	1638	1424	308	391	58
1947	62	4672	2439	2233	299	221	1753	1479	327	355	60
1946	63	5038	2571	2467	286	224	1890	1607	323	420	72
1945	64	4528	2310	2218	229	184	1711	1435	294	360	76

5. Ruotsinkielinen väestö syntymävuoden, iän, siviilisäädyn ja sukupuolen mukaan 31.12.2009
Svenskspråkig befolkning efter födelseår, ålder, civilstånd och kön 31.12.2009
Year of birth and age of the Swedish-speaking population by marital status and sex 31.12.2009

(Jatk.)
(Forts.)
(Cont.)

Syntymä- vuosi Födelseår Year of birth	Ikä Ålder Age	Yhteensä Totalt Total	Miehet Män Males	Naiset Kvinnor Females	Naimattomat Ogifta Single		Naimisissa tai rekiste- röidyssä parisuhteessa Giffta eller i registrerat partnerskap Married or partner in a registered partnership		Eronneet avioliitosta tai rekisteröidystä parisuhteesta Frånskilda från äktenskap eller från registrerat partnerskap Divorced or dissolved registered partnership		Lesket avioliitosta tai rekisteröidystä parisuhteesta Änklingar / Änkor från äktenskap eller från registrerat partnerskap Widowed after marriage or after a registered partnership	
					M	NIKF	M	NIKF	M	NIKF	M	NIKF
1944	65	3702	1890	1812	176	152	1387	1185	263	285	64	190
1943	66	3384	1774	1610	156	119	1335	1071	227	233	56	187
1942	67	3095	1580	1515	173	120	1166	920	183	241	58	234
1941	68	3695	1863	1832	167	140	1354	1172	243	257	99	263
1940	69	2729	1351	1378	126	94	1004	858	173	192	48	234
1939	70	3061	1467	1594	108	119	1097	956	174	225	88	294
1938	71	2906	1477	1429	117	99	1080	843	187	204	93	283
1937	72	2697	1275	1422	134	126	941	787	129	184	71	325
1936	73	2507	1158	1349	123	90	815	732	118	165	102	362
1935	74	2438	1158	1280	89	96	851	667	115	137	103	380
1934	75	2349	1066	1283	86	111	782	626	85	132	113	414
1933	76	2332	1076	1256	73	120	814	604	75	106	114	426
1932	77	2325	1026	1299	72	104	747	583	68	115	139	497
1931	78	2342	1016	1326	76	101	722	560	66	100	152	565
1930	79	2261	957	1304	59	94	680	498	67	101	151	611
1929	80	2245	925	1320	74	96	660	448	39	92	152	684
1928	81	2123	881	1242	60	96	624	389	42	92	155	665
1927	82	1924	782	1142	65	83	524	326	35	81	158	652
1926	83	1810	691	1119	41	112	465	277	34	70	151	660
1925	84	1782	692	1090	37	93	440	241	37	75	178	681
1924	85	1627	566	1061	28	86	344	231	24	46	170	698
1923	86	1526	530	996	28	79	320	158	19	54	163	705
1922	87	1327	416	911	38	82	236	131	13	35	129	663
1921	88	1148	362	786	14	66	196	91	17	37	135	592
1920	89	1027	307	720	15	66	163	57	6	41	123	556
1919	90	663	193	470	13	52	108	38	5	26	67	354
1918	91	632	160	472	5	47	71	34	6	15	78	376
1917	92	495	115	380	5	39	44	25	4	23	62	293
1916	93	390	84	306	7	32	36	16	-	18	41	240
1915	94	361	82	279	3	29	28	7	4	11	47	232
1914	95	248	45	203	2	26	12	5	-	9	31	163
1913	96	176	36	140	1	18	10	1	-	6	25	115
1912	97	126	21	105	-	9	3	1	1	6	17	89
1911	98	92	8	84	-	14	2	-	1	3	5	67
1910	99	61	10	51	-	6	2	-	-	4	8	41
1909	100	36	8	28	1	3	2	1	-	-	5	24
1908	101	19	-	19	-	-	-	1	-	3	-	15
1907	102	10	1	9	-	2	-	-	1	1	-	6
1906	103	12	2	10	1	2	-	-	1	1	-	7
1905	104	-	-	-	-	-	-	-	-	-	-	-
1904	105	1	-	1	-	-	-	-	-	-	-	1
1903	106	-	-	-	-	-	-	-	-	-	-	-
1902	107	-	-	-	-	-	-	-	-	-	-	-
1901	108	-	-	-	-	-	-	-	-	-	-	-
0-14		50910	26132	24778	26132	24778	-	-	-	-	-	-
15-64		177798	91889	85909	43631	36486	40866	39810	6820	7980	572	1633
65-		61684	27051	34633	2173	2823	19065	14540	2462	3426	3351	13844
18-		228191	113189	115002	40053	33770	59931	54349	9282	11406	3923	15477

6. Keskiväkiluku iän, siviilisäädyn, sukupuolen ja kielen mukaan 2009

Medelfolkmängd efter ålder, civilstånd, kön och språk 2009

Age of the mean population by marital status, sex and language 2009

Ikäryhmä Åldersgrupp Age group	Yhteensä Totalt Total	Miehet Män Males	Naiset Kvinnor Females	Naimattomat Ogifta Single		Naimisissa Giftna Married		Eronneet Frånskilda Divorced		Lesket Änklingar / Änkor Widowed		Rekisteröidyssä parisuhteessa olevat tai olleet I eller efter registrerat partnerskap In or after a registered partnership	
				M	N/KJF	M	N/KJF	M	N/KJF	M	N/KJF	M	N/KJF

Koko väestö - Hela befolkningen - Total population

Yhteensä Totalt - Total	5338871	2618360	2720511	1342301	1184456	1000485	1002161	220969	288277	53079	243773	1527	1846
0	60051	30644	29407	30644	29407	-	-	-	-	-	-	-	-
1 - 4	236508	120857	115651	120857	115651	-	-	-	-	-	-	-	-
0 - 4	296558	151501	145058	151501	145058	-	-	-	-	-	-	-	-
5 - 9	287302	147042	140260	147042	140260	-	-	-	-	-	-	-	-
10 - 14	305883	155955	149928	155955	149928	-	-	-	-	-	-	-	-
15 - 19	333907	170272	163635	170063	162835	206	774	1	18	-	1	3	9
20 - 24	324956	166238	158718	159107	144298	6739	13420	357	894	1	23	35	84
25 - 29	342525	175869	166657	139419	112257	33636	49475	2699	4602	22	101	94	223
30 - 34	336023	172552	163471	95433	70013	69418	82446	7451	10414	57	268	194	330
35 - 39	311349	159250	152100	65851	48936	80370	86120	12669	16152	149	598	211	295
40 - 44	363440	184488	178952	64110	47745	98052	101978	21654	27549	371	1317	302	364
45 - 49	378160	190975	187186	55857	40052	104111	107476	29966	36638	778	2812	264	208
50 - 54	379854	189988	189866	44804	31404	108910	112586	34682	40451	1426	5286	167	141
55 - 59	391341	194360	196981	35394	24579	119055	119047	36938	43087	2855	10182	119	86
60 - 64	386321	189552	196769	24494	18711	126650	119638	33520	40282	4824	18085	65	53
65 - 69	256796	121538	135258	12340	11647	85796	78301	18237	24081	5120	21195	46	35
70 - 74	221309	99454	121855	9615	10498	70756	61371	12050	18303	7013	31670	21	14
75 - 79	180270	73962	106308	6261	9428	52049	40977	6530	12445	9119	43455	4	5
80 - 84	136636	48179	88457	3588	8539	31197	21314	2993	8021	10398	50583	4	1
85-	106244	27188	79057	1472	8273	13542	7240	1226	5343	10947	58201	2	1

Suomenkieliset - Finskspråkiga - Finnish-speaking population

Yhteensä Totalt - Total	4848128	2371744	2476385	1217092	1078808	901678	905368	203003	264992	48714	225556	1257	1662
0	53893	27534	26359	27534	26359	-	-	-	-	-	-	-	-
1 - 4	212683	108648	104035	108648	104035	-	-	-	-	-	-	-	-
0 - 4	266575	136182	130394	136182	130394	-	-	-	-	-	-	-	-
5 - 9	259120	132687	126433	132687	126433	-	-	-	-	-	-	-	-
10 - 14	276574	140991	135583	140991	135583	-	-	-	-	-	-	-	-
15 - 19	303326	154570	148756	154409	148201	158	541	1	6	-	1	3	8
20 - 24	290699	148540	142159	143004	131047	5291	10392	222	622	1	18	23	81
25 - 29	302783	154948	147835	124628	102193	28252	41733	1988	3619	19	86	63	206
30 - 34	297062	152193	144869	85698	64231	60153	71462	6149	8672	50	210	144	296
35 - 39	274463	140264	134199	59390	44909	69764	74841	10809	13709	132	476	170	265
40 - 44	326744	165674	161071	59018	44218	86833	90903	19244	24523	328	1102	252	325
45 - 49	344850	174233	170617	51953	37100	93267	97359	27501	33492	717	2477	236	190
50 - 54	350114	175256	174858	42000	29072	99363	103209	32426	37649	1316	4809	151	121
55 - 59	363704	180447	183257	33292	22844	109579	110333	34794	40518	2676	9482	107	82
60 - 64	358758	175293	183465	22901	17463	116310	111136	31558	37933	4475	16889	49	46
65 - 69	237889	111921	125969	11485	10911	78640	72552	17010	22632	4748	19846	39	29
70 - 74	205891	92082	113809	8998	9854	65314	57019	11263	17217	6494	29710	15	10
75 - 79	167410	68290	99120	5857	8807	47904	37869	6131	11826	8396	40614	3	5
80 - 84	126165	44000	82165	3302	7994	28354	19552	2791	7588	9551	47032	3	1
85-	96006	24178	71829	1301	7557	11940	6473	1120	4990	9816	52809	2	1

Ruotsinkieliset - Svenskspråkiga - Swedish-speaking population

Yhteensä Totalt - Total	290172	144882	145290	71693	63884	59934	54343	9237	11346	3933	15619	86	99
0	3437	1743	1694	1743	1694	-	-	-	-	-	-	-	-
1 - 4	13494	6936	6558	6936	6558	-	-	-	-	-	-	-	-
0 - 4	16931	8679	8252	8679	8252	-	-	-	-	-	-	-	-
5 - 9	16240	8304	7936	8304	7936	-	-	-	-	-	-	-	-
10 - 14	17769	9162	8607	9162	8607	-	-	-	-	-	-	-	-
15 - 19	18492	9490	9002	9488	8977	2	25	-	1	-	-	-	-
20 - 24	16061	8285	7776	8037	7279	242	478	6	17	-	1	1	1
25 - 29	15775	8362	7414	6921	5404	1373	1913	65	91	1	2	3	5
30 - 34	15684	8315	7369	4833	3442	3299	3636	178	270	4	6	2	16
35 - 39	15946	8249	7698	3475	2676	4331	4413	430	577	4	19	10	13
40 - 44	17970	9202	8768	3102	2558	5274	5164	794	988	16	38	18	22
45 - 49	17441	8905	8536	2497	2033	5313	5139	1059	1253	27	100	10	13
50 - 54	18175	9317	8858	2002	1615	5915	5676	1319	1350	71	203	11	15
55 - 59	19646	10118	9528	1656	1241	6839	6283	1472	1603	142	399	10	3
60 - 64	22816	11755	11061	1399	1031	8495	7261	1544	1861	307	902	12	6
65 - 69	16370	8303	8067	774	611	6147	5147	1050	1185	327	1119	6	6
70 - 74	13375	6409	6966	568	534	4688	3891	689	874	462	1664	4	3
75 - 79	11762	5193	6569	375	532	3788	2896	349	541	680	2601	2	-
80 - 84	9871	3949	5922	269	489	2690	1678	188	399	802	3357	-	-
85-	9853	2889	6964	158	670	1541	746	98	340	1093	5210	-	-

7. Väestön keski-ikä maakunnittain 31.12.2009

Befolkningens medelålder landskapsvis 31.12.2009

Mean age of the population by region 31.12.2009

Sukupuoli Kön Sex	Koko maa Hela landet Whole country	Manner-Suomi - Fasta Finland - Mainland Finland								
		Uusimaa Nyland	Itä-Uusimaa Östra Nyland	Varsinais- Suomi Egentliga Finland	Satakunta Satakunta	Kanta- Häme Egentliga Tavastland	Pirkanmaa Birkaland	Päijät-Häme Päijänne- Tavastland	Kymenlaakso Kymmenedalen	Etelä-Karjala Södra Karelen
Yhteensä Totalt - Total	41,3	39,1	41,0	41,9	43,7	42,3	41,0	42,9	44,2	44,2
Miehet Män-Males	39,8	37,7	39,8	40,4	42,0	40,7	39,5	41,2	42,5	42,4
Naiset Kvinnor-Females	42,7	40,5	42,2	43,4	45,3	43,8	42,6	44,5	45,8	46,0

8. Naisia 1000 miestä kohti iän mukaan maakunnittain 31.12.2009

Kvinnor på 1000 män efter ålder landskapsvis 31.12.2009

Females per 1000 males by age and region 31.12.2009

Ikäryhmä Åldersgrupp Age group	Koko maa Hela landet Whole country	Manner-Suomi - Fasta Finland - Mainland Finland								
		Uusimaa Nyland	Itä-Uusimaa Östra Nyland	Varsinais- Suomi Egentliga Finland	Satakunta Satakunta	Kanta- Häme Egentliga Tavastland	Pirkanmaa Birkaland	Päijät-Häme Päijänne- Tavastland	Kymenlaakso Kymmenedalen	Etelä-Karjala Södra Karelen
Yhteensä Totalt - Total	1039	1071	1027	1061	1036	1047	1040	1066	1032	1019
0-4	959	964	944	976	968	924	963	952	966	977
5-9	953	961	991	939	919	993	958	970	942	943
10-14	961	960	964	950	951	962	954	1001	994	998
15-19	962	987	925	962	956	959	980	970	917	917
20-24	955	1025	895	1022	879	951	965	963	877	781
25-29	947	1027	936	993	907	968	923	935	856	833
30-34	947	976	1016	989	942	988	924	954	937	876
35-39	955	973	1024	961	965	963	934	966	952	946
40-44	970	1002	989	977	954	957	968	957	943	962
45-49	980	1011	978	1004	964	955	961	970	950	954
50-54	997	1054	971	998	1007	1009	993	1020	959	936
55-59	1017	1139	1037	1063	982	1000	1039	1072	991	973
60-64	1037	1154	974	1032	1003	1034	1049	1037	1010	987
65-69	1107	1198	1008	1099	1080	1129	1128	1138	1093	1079
70-74	1223	1321	1179	1215	1216	1190	1251	1274	1205	1185
75-79	1422	1522	1388	1446	1369	1400	1442	1529	1408	1523
80-84	1818	1948	1747	1830	1840	1806	1876	1948	1910	1789
85-89	2603	2783	2437	2682	2510	2509	2667	2970	2594	2783
90-	3718	4159	3757	3524	3680	3963	4217	4155	3996	4106

9. Kunnat asukasmääräryhmittäin maakunnittain 31.12.2009

Kommuner grupperade efter invånarantal landskapsvis 31.12.2009

Sizes of municipalities by region 31.12.2009

Asukasmäärä Invånarantal Number of inhabitants	Koko maa Hela landet Whole country	Manner-Suomi - Fasta Finland - Mainland Finland								
		Uusimaa Nyland	Itä-Uusimaa Östra Nyland	Varsinais- Suomi Egentliga Finland	Satakunta Satakunta	Kanta- Häme Egentliga Tavastland	Pirkanmaa Birkaland	Päijät-Häme Päijänne- Tavastland	Kymenlaakso Kymmenedalen	Etelä-Karjala Södra Karelen
Yhteensä Totalt - Total	342	21	7	28	21	11	24	12	6	11
- 499	7	-	-	-	-	-	-	-	-	-
500 - 999	6	-	-	1	-	-	-	-	-	1
1 000 - 1 999	34	1	-	3	3	-	1	1	-	-
2 000 - 2 999	44	-	3	4	5	2	3	1	-	1
3 000 - 3 999	36	-	-	2	2	-	1	2	1	2
4 000 - 4 999	25	-	1	1	1	-	1	2	-	2
5 000 - 5 999	25	2	-	1	2	1	2	-	1	3
6 000 - 6 999	14	2	-	-	-	-	1	-	-	-
7 000 - 7 999	18	-	-	1	1	-	4	-	1	-
8 000 - 8 999	16	1	-	3	1	2	-	1	-	-
9 000 - 9 999	15	2	-	2	-	1	1	-	-	-
10 000 - 11 999	13	-	-	1	1	-	2	-	-	-
12 000 - 14 999	14	-	-	-	3	-	1	1	-	-
15 000 - 19 999	19	1	2	5	-	2	1	1	-	-
20 000 - 29 999	22	2	-	1	-	1	4	2	1	1
30 000 - 49 999	15	7	1	1	1	-	2	-	-	-
50 000 - 69 999	6	-	-	1	-	1	-	-	1	-
70 000 - 99 999	5	-	-	-	1	-	-	-	1	1
100 000 -	8	3	-	1	-	-	1	1	-	-

Etelä-Savo Södra Savolax	Pohjois-Savo Norra Savolax	Pohjois-Karjala Norra Karelen	Keski-Suomi Mellersta Finland	Etelä- Pohjanmaa Södra Österbotten	Pohjanmaa Österbotten	Keski- Pohjanmaa Mellersta Österbotten	Pohjois- Pohjanmaa Norra Österbotten	Kainuu Kajanaland	Lappi Lappland	Ahvenanmaa Åland	Sukupuoli Kön Sex
45,5	42,9	43,4	41,4	42,3	41,4	40,6	38,2	44,1	42,7	42,0	Yhteensä Totalt- Total
43,9	41,4	41,9	40,1	40,7	39,9	39,3	37,0	42,7	41,6	40,7	Miehet Män-Males
47,1	44,3	44,8	42,7	44,0	43,0	41,9	39,4	45,6	43,8	43,2	Naiset Kvinnor-Females

Etelä-Savo Södra Savolax	Pohjois-Savo Norra Savolax	Pohjois-Karjala Norra Karelen	Keski-Suomi Mellersta Finland	Etelä- Pohjanmaa Södra Österbotten	Pohjanmaa Österbotten	Keski- Pohjanmaa Mellersta Österbotten	Pohjois- Pohjanmaa Norra Österbotten	Kainuu Kajanaland	Lappi Lappland	Ahvenanmaa Åland	Ikäryhmä Åldersgrupp Age group
1038	1027	1012	1027	1014	995	1024	986	998	996	1009	Yhteensä Totalt - Total
947	930	979	958	959	916	967	963	927	969	882	0- 4
937	954	961	976	916	957	975	926	988	951	895	5- 9
979	959	966	968	956	920	1000	943	991	950	950	10-14
954	978	923	966	923	924	958	960	920	948	963	15-19
874	923	908	989	865	904	915	899	821	944	840	20-24
897	930	855	922	893	858	939	883	832	876	954	25-29
971	904	918	923	912	878	960	914	883	894	942	30-34
979	979	975	933	939	906	926	886	966	984	972	35-39
974	970	962	943	950	912	922	919	959	963	1027	40-44
963	948	993	962	971	994	988	963	951	935	1000	45-49
957	969	939	978	962	984	1009	977	911	954	1097	50-54
941	933	893	969	925	976	990	955	897	904	1074	55-59
996	970	928	1005	976	979	971	1004	967	945	981	60-64
1044	1091	1082	1064	1077	1012	1115	1064	1046	1030	861	65-69
1221	1245	1144	1195	1169	1162	1110	1166	1168	1109	1099	70-74
1370	1414	1429	1373	1384	1263	1352	1317	1382	1353	1137	75-79
1773	1806	1870	1866	1772	1590	1647	1698	1654	1553	1420	80-84
2570	2507	2717	2564	2673	2116	2508	2392	2439	2451	2132	85-89
3202	3522	3357	3476	3196	3367	3711	3298	3787	3113	3608	90-

Etelä-Savo Södra Savolax	Pohjois-Savo Norra Savolax	Pohjois-Karjala Norra Karelen	Keski-Suomi Mellersta Finland	Etelä- Pohjanmaa Södra Österbotten	Pohjanmaa Österbotten	Keski- Pohjanmaa Mellersta Österbotten	Pohjois- Pohjanmaa Norra Österbotten	Kainuu Kajanaland	Lappi Lappland	Ahvenanmaa Åland	Asukkaita yhteensä Invånare totalt Inhabitants total
17	23	14	23	19	17	8	34	9	21	16	5351427
-	-	-	-	-	-	-	-	-	-	7	2549
-	-	-	1	-	-	1	-	-	-	2	4869
2	2	-	5	1	1	1	4	1	4	4	52558
3	4	3	3	3	2	1	3	1	1	1	109490
2	5	-	2	4	-	2	4	3	4	-	126475
2	1	1	2	-	4	1	1	-	4	1	113806
2	2	2	2	1	1	1	2	-	-	-	137732
2	1	1	-	1	1	-	3	-	2	-	88696
1	2	1	1	-	3	-	3	-	-	-	133452
-	-	1	-	1	-	-	3	-	3	-	136698
-	1	1	1	1	1	-	2	2	-	-	141550
-	1	-	2	2	1	-	1	1	-	1	141009
-	-	3	-	3	-	-	3	-	-	-	188949
-	-	-	1	1	2	-	3	-	-	-	326897
2	3	-	2	-	-	-	1	-	2	-	520380
1	-	-	-	-	-	1	-	1	-	-	583527
-	-	-	-	1	1	-	-	-	1	-	352166
-	1	1	-	-	-	-	-	-	-	-	408104
-	-	-	1	-	-	-	1	-	-	-	1782520

10. Väestö iän ja sukupuolen mukaan maakunnittain 31.12.2009

Befolkning efter ålder och kön landskapsvis 31.12.2009

Age of the population by sex and region 31.12.2009

Ikäryhmä Åldersgrupp Age group	Yhteensä Totalt Total	Manner-Suomi - Fasta Finland - Mainland Finland									
		Uusimaa Nyland	Itä-Uusimaa Östra Nyland	Varsinais-Suomi Egentliga Finland	Satakunta Satakunta	Kanta-Häme Egentliga Tavastland	Pirkanmaa Birkaland	Päijät-Häme Päijänne- Tavastland	Kymenlaakso Kymmenedalen	Etelä-Karjala Södra Karelen	Etelä-Savo Södra Savolax

Molemmat sukupuolet - Båda könen - Both sexes

Yhteensä Totalt - Total	5351427	1423576	93966	462914	227386	173828	484436	201270	182617	134019	155568
0-4	298114	84999	5384	23982	11242	9494	27748	10119	8221	6031	6542
5-9	287786	78057	5746	23826	11347	9547	25508	10273	8922	6212	7198
10-14	302423	78836	6117	25644	12597	10275	25973	11047	9981	7012	8203
15-19	334636	86875	6399	27560	13756	10781	28686	12713	10928	8003	9300
20-24	324472	92235	4132	28709	12073	9026	31813	10695	8822	7372	7868
25-29	344634	108931	4225	30191	12236	9441	34552	11134	9485	7378	7050
30-34	337970	110700	5447	29439	12231	10044	32574	11156	9843	6969	6888
35-39	310768	97395	6126	27019	11644	9821	29303	11101	9616	7030	7188
40-44	358754	107253	7196	31228	14470	11728	32114	13324	11914	8549	9397
45-49	378341	105009	7126	31749	15624	12445	32748	13953	13199	9482	11354
50-54	378037	95159	6912	31367	16195	12513	32311	14338	13971	10061	12499
55-59	388165	92456	6793	33413	18118	13113	33330	15987	14606	10847	13236
60-64	396886	96716	7232	35469	19103	13461	35175	17128	15661	11047	13483
65-69	258319	60823	4589	23131	12639	8658	23140	11318	10360	7556	9376
70-74	225043	46777	3635	19933	11792	7870	20119	9678	9066	6990	8892
75-79	179671	35101	2894	16318	9207	6271	16467	7351	7641	5769	7267
80-84	138717	25295	2203	13214	7304	5157	12849	5615	5901	4385	5583
85-89	76940	14423	1282	7560	4128	2972	7183	3041	3206	2315	3038
90-	31751	6536	528	3162	1680	1211	2843	1299	1274	1011	1206

Miehet - Män - Males

Yhteensä Totalt - Total	2625067	687308	46364	224645	111676	84904	237461	97426	89870	66386	76336
0-4	152197	43284	2769	12137	5712	4934	14137	5184	4182	3050	3360
5-9	147367	39802	2886	12290	5913	4791	13025	5216	4594	3197	3716
10-14	154256	40219	3115	13148	6457	5238	13294	5520	5006	3510	4146
15-19	170583	43716	3325	14050	7032	5503	14487	6452	5702	4175	4759
20-24	165988	45545	2181	14198	6426	4626	16188	5449	4699	4139	4198
25-29	177022	53740	2182	15147	6418	4798	17970	5755	5110	4024	3716
30-34	173572	56021	2702	14803	6297	5052	16928	5710	5082	3714	3494
35-39	158921	49363	3027	13775	5926	5002	15152	5647	4927	3612	3633
40-44	182143	53565	3617	15793	7405	5993	16322	6808	6132	4357	4761
45-49	191110	52206	3603	15844	7954	6365	16701	7083	6767	4853	5783
50-54	189311	46332	3507	15701	8069	6227	16213	7098	7132	5196	6386
55-59	192402	43220	3335	16193	9142	6556	16345	7715	7337	5497	6820
60-64	194857	44892	3664	17455	9535	6617	17171	8410	7791	5559	6755
65-69	122578	27672	2285	11018	6075	4066	10876	5293	4950	3635	4588
70-74	101250	20151	1668	9001	5321	3594	8939	4256	4111	3199	4004
75-79	74193	13920	1212	6670	3887	2613	6742	2907	3173	2287	3066
80-84	49230	8580	802	4670	2572	1838	4467	1905	2028	1572	2013
85-89	21357	3813	373	2053	1176	847	1959	766	892	612	851
90-	6730	1267	111	699	359	244	545	252	255	198	287

Naiset - Kvinnor - Females

Yhteensä Totalt - Total	2726360	736268	47602	238269	115710	88924	246975	103844	92747	67633	79232
0-4	145917	41715	2615	11845	5530	4560	13611	4935	4039	2981	3182
5-9	140419	38255	2860	11536	5434	4756	12483	5057	4328	3015	3482
10-14	148167	38617	3002	12496	6140	5037	12679	5527	4975	3502	4057
15-19	164053	43159	3074	13510	6724	5278	14199	6261	5226	3828	4541
20-24	158484	46690	1951	14511	5647	4400	15625	5246	4123	3233	3670
25-29	167612	55191	2043	15044	5818	4643	16582	5379	4375	3354	3334
30-34	164398	54679	2745	14636	5934	4992	15646	5446	4761	3255	3394
35-39	151847	48032	3099	13244	5718	4819	14151	5454	4689	3418	3555
40-44	176611	53688	3579	15435	7065	5735	15792	6516	5782	4192	4636
45-49	187231	52803	3523	15905	7670	6080	16047	6870	6432	4629	5571
50-54	188726	48827	3405	15666	8126	6286	16098	7240	6839	4865	6113
55-59	195763	49236	3458	17220	8976	6557	16985	8272	7269	5350	6416
60-64	202029	51824	3568	18014	9568	6844	18004	8718	7870	5488	6728
65-69	135741	33151	2304	12113	6564	4592	12264	6025	5410	3921	4788
70-74	123793	26626	1967	10932	6471	4276	11180	5422	4955	3791	4888
75-79	105478	21181	1682	9648	5320	3658	9725	4444	4468	3482	4201
80-84	89487	16715	1401	8544	4732	3319	8382	3710	3873	2813	3570
85-89	55583	10610	909	5507	2952	2125	5224	2275	2314	1703	2187
90-	25021	5269	417	2463	1321	967	2298	1047	1019	813	919

Pohjois-Savo Norra Savolax	Pohjois-Karjala Norra Karelen	Keski-Suomi Mellersta Finland	Etelä- Pohjanmaa Södra Österbotten	Pohjanmaa Österbotten	Keski- Pohjanmaa Mellersta Österbotten	Pohjois- Pohjanmaa Norra Österbotten	Kainuu Kajanaland	Lappi Lappland	Ahvenanmaa Åland	Ikäryhmä Åldersgrupp Age group
-------------------------------	----------------------------------	-------------------------------------	---------------------------------------------	--------------------------	-------------------------------------------------	-----------------------------------------------	----------------------	-------------------	---------------------	--------------------------------------

Molemmat sukupuolet - Båda könen - Both sexes

248182	165962	272784	193524	177038	68131	392110	82634	183748	27734	Yhteensä Totalt - Total
12306	7827	15539	10741	10446	4336	28472	3939	9269	1477	0-4
12658	8047	14616	11014	9891	4156	26179	3881	9230	1478	5-9
13817	9211	15295	11472	10337	4339	25817	4598	10173	1679	10-14
15752	10597	17187	12981	11661	4709	27321	5320	12380	1727	15-19
14671	10084	18161	10913	11296	4180	25682	4323	11068	1349	20-24
14179	9329	17670	10714	11081	3946	26998	4180	10333	1581	25-29
13199	8245	16281	10147	10575	3896	25768	3782	9131	1655	30-34
12420	7725	14752	9722	9965	3546	22455	3683	8478	1779	35-39
15710	9688	16580	11842	11152	4143	24349	4950	11093	2074	40-44
18174	12079	18891	13092	11091	4368	25867	6200	13966	1924	45-49
19196	13677	19341	14058	11414	4569	26595	6823	15136	1902	50-54
19639	13964	19791	14755	12241	4933	26248	7214	15405	2076	55-59
19020	13250	20322	14729	12822	5172	24300	6673	14023	2100	60-64
12452	8690	13316	9258	8721	3287	15773	4522	9210	1500	65-69
11732	8011	12061	8989	7682	2832	14400	4364	9095	1125	70-74
9853	6661	9720	7687	6382	2378	11226	3592	7029	857	75-79
7820	5218	7538	6232	5343	1861	8419	2816	5221	743	80-84
4033	2635	4134	3655	3331	1056	4556	1324	2595	473	85-89
1551	1024	1589	1523	1607	424	1685	450	913	235	90-

Miehet - Män - Males

122459	82498	134575	96113	88734	33661	197412	41356	92076	13807	Yhteensä Totalt - Total
6376	3956	7936	5482	5452	2204	14506	2044	4707	785	0-4
6477	4103	7395	5748	5053	2104	13594	1952	4731	780	5-9
7053	4684	7771	5866	5383	2170	13289	2309	5217	861	10-14
7962	5512	8743	6752	6061	2405	13940	2771	6356	880	15-19
7628	5286	9130	5853	5933	2183	13525	2374	5694	733	20-24
7345	5030	9193	5659	5963	2035	14339	2282	5507	809	25-29
6932	4299	8466	5307	5631	1988	13465	2008	4821	852	30-34
6276	3911	7633	5015	5228	1841	11905	1873	4273	902	35-39
7974	4937	8532	6072	5833	2156	12686	2527	5650	1023	40-44
9331	6062	9626	6643	5562	2197	13174	3178	7216	962	45-49
9748	7055	9779	7166	5753	2274	13450	3571	7747	907	50-54
10158	7376	10049	7663	6196	2479	13426	3803	8091	1001	55-59
9656	6873	10135	7455	6478	2624	12124	3393	7210	1060	60-64
5956	4174	6450	4457	4334	1554	7641	2210	4538	806	65-69
5225	3736	5496	4145	3554	1342	6647	2013	4312	536	70-74
4082	2742	4096	3224	2820	1011	4845	1508	2987	401	75-79
2787	1818	2630	2248	2063	703	3121	1061	2045	307	80-84
1150	709	1160	995	1069	301	1343	385	752	151	85-89
343	235	355	363	368	90	392	94	222	51	90-

Naiset - Kvinnor - Females

125723	83464	138209	97411	88304	34470	194698	41278	91672	13927	Yhteensä Totalt - Total
5930	3871	7603	5259	4994	2132	13966	1895	4562	692	0-4
6181	3944	7221	5266	4838	2052	12585	1929	4499	698	5-9
6764	4527	7524	5606	4954	2169	12528	2289	4956	818	10-14
7790	5085	8444	6229	5600	2304	13381	2549	6024	847	15-19
7043	4798	9031	5060	5363	1997	12157	1949	5374	616	20-24
6834	4299	8477	5055	5118	1911	12659	1898	4826	772	25-29
6267	3946	7815	4840	4944	1908	12303	1774	4310	803	30-34
6144	3814	7119	4707	4737	1705	10550	1810	4205	877	35-39
7736	4751	8048	5770	5319	1987	11663	2423	5443	1051	40-44
8843	6017	9265	6449	5529	2171	12693	3022	6750	962	45-49
9448	6622	9562	6892	5661	2295	13145	3252	7389	995	50-54
9481	6588	9742	7092	6045	2454	12822	3411	7314	1075	55-59
9364	6377	10187	7274	6344	2548	12176	3280	6813	1040	60-64
6496	4516	6866	4801	4387	1733	8132	2312	4672	694	65-69
6507	4275	6565	4844	4128	1490	7753	2351	4783	589	70-74
5771	3919	5624	4463	3562	1367	6381	2084	4042	456	75-79
5033	3400	4908	3984	3280	1158	5298	1755	3176	436	80-84
2883	1926	2974	2660	2262	755	3213	939	1843	322	85-89
1208	789	1234	1160	1239	334	1293	356	691	184	90-

11. Keskiväkiluku iän ja sukupuolen mukaan maakunnittain 2009

Medelfolkmängd efter ålder och kön landskapsvis 2009
Age of the mean population by sex and region 2009

Ikäryhmä Åldersgrupp Age group	Yhteensä Totalt Total	Manner-Suomi - Fasta Finland - Mainland Finland									
		Uusimaa Nyland	Itä-Uusimaa Östra Nyland	Varsinais-Suomi Egentliga Finland	Satakunta Satakunta	Kanta-Häme Egentliga Tavastland	Pirkanmaa Birkaland	Päijät-Häme Päijänne Tavastland	Kymenlaakso Kymmenedalen	Etelä-Karjala Södra Karelen	Etelä-Savo Södra Savolax

Molemmat sukupuolet - Båda könen - Both sexes

Yhteensä Totalt - Total	5338871	1415798	93729	462046	227519	173435	482571	201059	182686	134234	156100
0-4	296558	84296	5405	23943	11247	9447	27520	10140	8270	6057	6588
5-9	287302	77571	5760	23866	11372	9571	25342	10259	8930	6255	7258
10-14	305883	79619	6185	25870	12752	10348	26241	11235	10107	7141	8364
15-19	333907	86338	6315	27411	13758	10716	28504	12669	10897	8009	9394
20-24	324956	91956	4119	28830	12123	9061	31829	10660	8914	7438	7943
25-29	342525	108508	4206	30055	12180	9385	34275	11041	9462	7320	6939
30-34	336023	109785	5493	29339	12142	10017	32444	11152	9777	7002	6916
35-39	311349	96880	6150	27156	11811	9877	29202	11182	9702	7076	7274
40-44	363440	108339	7229	31572	14727	11856	32410	13483	12119	8669	9683
45-49	378160	103785	7092	31588	15616	12441	32658	13944	13252	9560	11456
50-54	379854	94957	6909	31632	16404	12573	32374	14470	14016	10191	12627
55-59	391341	93280	6880	33662	18379	13191	33731	16256	14826	10947	13347
60-64	386321	94790	7063	34723	18637	13072	34296	16699	15283	10713	13166
65-69	256796	59612	4529	22810	12644	8640	22895	11204	10325	7635	9388
70-74	221309	45659	3555	19611	11585	7741	19853	9505	8908	6892	8774
75-79	180270	35018	2909	16472	9236	6337	16533	7356	7688	5794	7316
80-84	136636	24865	2179	13007	7244	5106	12637	5550	5832	4284	5505
85-89	74592	13986	1235	7333	3999	2868	6987	2962	3073	2254	2959
90-	31653	6560	519	3171	1669	1193	2843	1297	1307	1003	1208

Miehet - Män - Males

Yhteensä Totalt - Total	2618360	683409	46233	224117	111702	84698	236507	97288	89854	66477	76594
0-4	151501	42947	2803	12147	5716	4886	13985	5205	4203	3062	3377
5-9	147042	39592	2879	12268	5916	4804	12966	5187	4582	3218	3740
10-14	155955	40604	3160	13247	6532	5269	13419	5619	5083	3585	4223
15-19	170272	43452	3274	13981	7075	5474	14373	6452	5672	4188	4814
20-24	166238	45321	2183	14262	6411	4658	16279	5424	4753	4149	4251
25-29	175869	53611	2144	15036	6403	4791	17789	5698	5086	4001	3668
30-34	172552	55521	2726	14775	6227	5038	16820	5722	5038	3719	3506
35-39	159250	49083	3041	13877	6027	5043	15123	5689	4971	3622	3685
40-44	184488	54124	3633	15920	7551	6062	16479	6882	6241	4434	4898
45-49	190975	51575	3586	15816	7931	6341	16672	7073	6791	4915	5829
50-54	189988	46014	3495	15755	8201	6254	16180	7143	7142	5226	6484
55-59	194360	43662	3396	16341	9267	6595	16629	7879	7491	5584	6870
60-64	189552	44091	3582	17109	9296	6446	16730	8177	7568	5376	6603
65-69	121538	27013	2245	10867	6052	4042	10715	5241	4919	3673	4555
70-74	99454	19697	1626	8819	5221	3541	8812	4158	4054	3131	3949
75-79	73962	13811	1222	6673	3878	2597	6725	2899	3159	2307	3068
80-84	48179	8372	783	4566	2528	1817	4377	1855	1984	1505	1975
85-89	20530	3652	355	1975	1124	798	1904	743	861	592	814
90-	6658	1272	106	688	351	245	534	246	262	195	286

Naiset - Kvinnor - Females

Yhteensä Totalt - Total	2720511	732389	47496	237929	115818	88737	246064	103771	92832	67757	79507
0-4	145058	41350	2602	11796	5532	4561	13535	4935	4067	2995	3211
5-9	140260	37979	2881	11598	5457	4768	12377	5072	4348	3037	3518
10-14	149928	39015	3025	12624	6220	5079	12823	5616	5025	3556	4141
15-19	163635	42886	3041	13430	6683	5242	14131	6218	5226	3821	4580
20-24	158718	46635	1936	14568	5712	4403	15550	5236	4162	3289	3692
25-29	166657	54897	2063	15019	5778	4594	16486	5344	4377	3319	3271
30-34	163471	54264	2768	14564	5915	4979	15624	5430	4739	3284	3410
35-39	152100	47797	3109	13280	5784	4834	14080	5493	4732	3454	3589
40-44	178952	54215	3596	15652	7176	5795	15931	6601	5878	4236	4786
45-49	187186	52211	3507	15773	7685	6100	15986	6871	6461	4645	5627
50-54	189866	48943	3414	15878	8204	6319	16195	7327	6874	4965	6144
55-59	196981	49619	3485	17321	9112	6596	17102	8377	7336	5363	6477
60-64	196769	50699	3482	17615	9341	6627	17566	8522	7716	5337	6563
65-69	135258	32599	2284	11943	6593	4598	12180	5964	5406	3962	4833
70-74	121855	25962	1929	10793	6364	4200	11041	5347	4854	3761	4825
75-79	106308	21207	1687	9799	5358	3740	9809	4457	4529	3487	4248
80-84	88457	16494	1396	8442	4716	3289	8261	3696	3849	2779	3530
85-89	54062	10334	880	5358	2876	2070	5083	2219	2212	1662	2145
90-	24995	5288	414	2483	1318	948	2309	1051	1046	808	922

Pohjois-Savo Norra Savolax	Pohjois-Karjala Norra Karelen	Keski-Suomi Mellersta Finland	Etelä- Pohjanmaa Södra Österbotten	Pohjanmaa Österbotten	Keski- Pohjanmaa Mellersta Österbotten	Pohjois- Pohjanmaa Norra Österbotten	Kainuu Kajanaland	Lappi Lappland	Ahvenanmaa Åland	Ikäryhmä Åldersgrupp Age group
-------------------------------	----------------------------------	-------------------------------------	---------------------------------------------	--------------------------	-------------------------------------------------	-----------------------------------------------	----------------------	-------------------	---------------------	--------------------------------------

Molemmat sukupuolet - Båda könen - Both sexes

248303	166046	272266	193518	176512	68061	390646	82897	183856	27595	Yhteensä Totalt - Total
12336	7801	15372	10720	10308	4279	28261	3884	9209	1481	0- 4
12703	8169	14562	11014	9865	4147	25991	3939	9261	1472	5- 9
14028	9291	15529	11611	10485	4384	25929	4706	10386	1677	10-14
15744	10704	17136	12969	11659	4732	27384	5345	12488	1741	15-19
14752	10079	18204	11020	11159	4222	25829	4376	11137	1312	20-24
14073	9195	17531	10631	11054	3927	26858	4153	10166	1571	25-29
13052	8230	16272	10107	10443	3853	25549	3748	9040	1665	30-34
12662	7801	14740	9822	10052	3568	22305	3760	8563	1770	35-39
16039	9910	16779	12007	11175	4185	24668	5084	11417	2091	40-44
18331	12311	19075	13221	11071	4428	25919	6303	14203	1912	45-49
19330	13787	19418	14201	11581	4577	26722	6921	15255	1914	50-54
19727	14006	19983	14785	12336	5028	26320	7209	15378	2074	55-59
18359	12770	19675	14244	12499	5005	23328	6468	13470	2063	60-64
12514	8699	13388	9354	8649	3259	15877	4563	9364	1452	65-69
11603	7952	11821	8842	7595	2809	14187	4294	9014	1113	70-74
9916	6714	9754	7717	6415	2370	11171	3664	7038	859	75-79
7700	5092	7454	6185	5301	1836	8296	2765	5064	738	80-84
3912	2526	4005	3570	3288	1033	4373	1275	2499	459	85-89
1526	1014	1573	1500	1581	422	1683	444	909	236	90-

Miehet - Män - Males

122484	82528	134306	96107	88394	33651	196667	41500	92125	13724	Yhteensä Totalt - Total
6412	3925	7846	5496	5379	2181	14462	2016	4678	780	0- 4
6473	4172	7372	5738	5050	2092	13496	1981	4745	777	5- 9
7174	4740	7885	5953	5433	2179	13318	2361	5326	851	10-14
7921	5566	8742	6746	6052	2418	13982	2799	6397	899	15-19
7670	5288	9137	5899	5871	2234	13611	2386	5753	703	20-24
7320	4938	9144	5581	5963	2018	14199	2276	5400	808	25-29
6852	4290	8459	5307	5545	1978	13417	1979	4781	858	30-34
6399	3952	7636	5049	5254	1868	11825	1902	4315	893	35-39
8145	5049	8613	6160	5853	2172	12812	2619	5820	1026	40-44
9401	6185	9716	6704	5535	2204	13181	3228	7335	959	45-49
9845	7108	9845	7263	5840	2286	13540	3649	7808	916	50-54
10188	7449	10139	7684	6249	2537	13490	3791	8127	998	55-59
9295	6586	9796	7222	6313	2533	11628	3280	6876	1050	60-64
5986	4179	6479	4490	4294	1548	7645	2212	4611	777	65-69
5163	3679	5362	4064	3510	1323	6556	1992	4268	533	70-74
4070	2744	4089	3201	2792	1010	4801	1531	2990	399	75-79
2737	1767	2581	2222	2061	688	3052	1050	1962	302	80-84
1107	687	1119	971	1044	293	1268	358	723	147	85-89
331	229	349	360	359	94	389	97	216	54	90-

Naiset - Kvinnor - Females

125819	83518	137960	97411	88118	34411	193979	41398	91731	13871	Yhteensä Totalt - Total
5924	3876	7527	5225	4929	2099	13799	1868	4532	701	0- 4
6230	3997	7190	5276	4815	2056	12495	1958	4516	695	5- 9
6854	4551	7644	5658	5052	2205	12611	2345	5061	827	10-14
7823	5138	8394	6223	5607	2314	13403	2547	6091	842	15-19
7082	4791	9067	5121	5288	1988	12218	1991	5384	609	20-24
6753	4258	8387	5050	5091	1909	12659	1878	4766	763	25-29
6201	3941	7814	4800	4898	1876	12132	1770	4260	807	30-34
6263	3849	7104	4773	4798	1701	10480	1859	4248	877	35-39
7895	4862	8166	5847	5323	2013	11856	2465	5598	1066	40-44
8930	6126	9359	6517	5536	2224	12738	3075	6868	953	45-49
9485	6679	9573	6939	5741	2291	13182	3272	7448	998	50-54
9539	6557	9844	7102	6087	2492	12830	3419	7251	1077	55-59
9064	6184	9879	7023	6186	2472	11700	3188	6594	1014	60-64
6529	4520	6909	4865	4355	1711	8232	2351	4753	676	65-69
6441	4273	6459	4778	4085	1487	7631	2303	4746	580	70-74
5846	3971	5665	4516	3623	1360	6371	2133	4048	460	75-79
4964	3326	4873	3963	3240	1148	5245	1715	3102	436	80-84
2805	1839	2886	2599	2245	741	3105	917	1777	313	85-89
1195	785	1224	1141	1222	328	1294	348	693	183	90-

12. Väestö syntymämaan mukaan maakunnittain 31.12.2009

Folk mängd efter födelseland landskapsvis 31.12.2009

Country of birth of the population by region 31.12.2009

Syntymämaa Födelseland Country of birth	Yhteensä Total	Uusimaa Nyland	Itä- Uusimaa Östra Nyland	Varsinais- Suomi Egentliga Finland	Satakunta Satakunta	Kanta- Häme Egentliga Tavastland	Pirkanmaa Birkaland	Päijät- Häme Päijänne- Tavastland	Kymen- laakso Kymmene- dalen	Etelä- Karjala Södra Karelen	Etelä- Savo Södra Savolax
YHTEENSÄ - TOTAL	5351427	1423576	93966	462914	227386	173828	484436	201270	182617	134019	155568
Suomi - Finland	5118244	1313318	90482	442181	222867	169588	467968	194161	175660	129013	152322
Muut maat - Other countries	233183	110258	3484	20733	4519	4240	16468	7109	6957	5006	3246
EUROOPPA - EUROPE	152316	66615	2480	13466	3672	3021	10041	5423	5439	4112	2438
Ruotsi - Sweden	30966	7743	579	2672	870	529	2138	795	420	276	241
Norja - Norway	1473	462	42	139	35	11	78	35	15	9	14
Tanska - Denmark	832	429	33	82	11	19	58	17	12	8	3
Islanti - Iceland	144	80	3	12	2	3	7	2	2	-	2
Alankomaat - Netherlands	1237	640	29	92	28	23	65	37	32	16	31
Ent. Bosnia ja Hertsegovina - Bosnia and Herzegovina	557	102	6	66	-	1	86	6	13	4	22
Britannia - United Kingdom	4367	2351	84	303	111	84	379	105	78	50	55
Bulgaria - Bulgaria	999	556	10	66	30	15	89	24	22	11	12
Espanja - Spain	1544	971	22	108	12	23	90	44	22	22	17
Italia - Italy	1700	1063	12	130	22	32	98	40	24	19	13
Ent. Jugoslavia - Former Yugoslavia	6074	2828	134	1447	18	49	305	74	79	37	74
Kreikka - Greece	658	369	10	53	9	9	42	20	23	5	5
Latvia	879	408	9	54	17	20	58	20	36	15	10
Liettua - Lithuania	504	272	6	49	5	9	30	17	4	7	-
Puola - Poland	2602	1040	39	270	184	118	193	89	38	43	47
Ranska - France	1850	1150	25	133	47	14	156	21	26	14	12
Romania	1480	674	27	201	50	17	127	28	22	21	14
Saksa - Germany	5770	2680	119	459	140	86	530	193	123	80	122
Ent. Serbia ja Montenegro - Former Serbia and Montenegro	859	449	21	118	3	10	18	9	51	13	4
Sveitsi - Switzerland	878	431	19	53	7	21	66	36	16	16	20
Turkki - Turkey	4890	2470	42	263	171	140	364	180	209	165	89
Ukraina - Ukraine	857	313	4	57	20	15	69	31	40	23	22
Unkari - Hungary	1442	626	10	75	35	36	128	41	19	18	11
Venäjä - Russia	7339	2191	124	439	306	118	489	307	463	365	289
Ent. Neuvostoliitto - Former USSR	47307	20984	709	3949	945	863	2791	2324	2983	2639	1082
Viro - Estonia	21761	13605	295	1937	545	689	1316	847	560	192	183
Muu Eurooppa - Rest of Europe	3347	1728	67	239	49	67	271	81	107	44	44
AFRIKKA - AFRICA	20432	13168	128	1340	94	182	1091	242	379	162	101
Algeria	635	441	6	48	6	5	42	11	10	4	2
Egypti - Egypt	758	463	11	47	15	3	32	17	27	11	12
Etelä-Afrikka - South Africa	564	260	6	37	11	11	55	28	7	10	7
Etiopia - Ethiopia	1434	929	5	99	4	20	83	17	20	18	2
Ghana	861	619	-	46	2	12	44	4	3	7	1
Kenia - Kenya	826	528	1	62	5	14	33	15	6	6	2
Kongon demokraattinen tasavalta - The Democratic Republic of the Congo	914	541	17	22	-	27	36	16	38	5	3
Marokko - Morocco	1589	969	18	128	9	11	101	38	18	8	6
Nigeria	1227	718	6	94	3	23	86	15	8	16	9
Somalia	7110	5332	9	464	16	11	257	5	86	16	1
Sudan	800	191	1	19	7	3	16	29	56	4	43
Tunisia - Tunisia	527	323	7	64	4	7	65	5	7	2	2
Muu Afrikka - Rest of Africa	3187	1854	41	210	12	35	241	42	93	55	11
AMERIikka - AMERICA	9849	5282	120	742	181	147	842	285	152	136	92
Kanada - Canada	1445	644	23	92	29	28	140	49	20	27	16
USA	3907	2113	35	259	66	47	346	109	60	56	37
Brasilia - Brazil	904	512	14	62	23	10	59	31	16	11	6
Kolumbia - Colombia	816	383	22	70	25	19	69	34	6	9	5
Muu Amerikka - Rest of America	2777	1630	26	259	38	43	228	62	50	33	28
AASIA - ASIA	44768	22783	640	4715	446	758	4059	1065	798	494	546
Afganistan - Afghanistan	2342	852	3	256	11	79	542	5	41	2	74
Bangladesh	1197	878	2	46	-	16	56	7	7	8	5
Filippiinit - Philippines	1714	1018	15	125	31	30	95	30	33	19	19
Intia - India	3624	2560	13	124	13	31	425	27	27	27	10
Irak - Iraq	6180	2513	46	1269	19	84	704	348	76	20	65
Iran - Islamic Republic of Iran	3924	1631	40	885	14	41	336	76	15	38	27
Israel	688	436	6	46	5	18	60	19	10	-	4
Japani - Japan	1103	734	16	76	10	16	68	18	8	9	6
Kiina - China	6591	3656	32	500	81	82	572	120	235	124	33
Myanmar	834	122	27	1	12	21	12	2	70	1	119
Nepal	899	590	15	33	6	17	55	3	7	35	1
Pakistan	1179	785	4	77	10	5	143	6	1	19	11
Sri Lanka	649	457	9	18	9	8	13	14	9	9	6
Thaimaa - Thailand	6108	2303	158	489	177	149	472	257	196	113	132
Vietnam - Viet Nam	4251	2281	221	424	5	123	257	17	10	16	8
Muu Aasia - Rest of Asia	3485	1967	33	346	43	38	249	116	53	54	26
OSEANIA - OCEANIA	1116	600	7	91	16	16	109	34	16	15	8
Australia - Australien	916	493	5	75	12	13	92	32	8	12	8
Muu Oseania - Rest of Oceania	200	107	2	16	4	3	17	2	8	3	-
TUNTEMATON - UNKNOWN	4702	1810	109	379	110	116	326	60	173	87	61

Pohjois-Savo Norra Savolax	Pohjois-Karjala Norra Karelen	Keskisuomi Mellersta Finland	Etelä-Pohjanmaa Södra Österbotten	Pohjanmaa Österbotten	Keskisuomi Mellersta Österbotten	Pohjois-Pohjanmaa Norra Österbotten	Kainuu Kajanaland	Lappi Lapland	Ahvenanmaa Åland	Syntymämaa Födelseland Country of birth
248182	165962	272784	193524	177038	68131	392110	82634	183748	27734	YHTEENSÄ - TOTAL
243640	161796	265570	190141	167530	66426	382549	80822	178056	24154	Suomi - Finland
4542	4166	7214	3383	9508	1705	9561	1812	5692	3580	Muut maat - Other countries
3181	3251	4882	2580	5640	1046	6656	1231	4168	2974	EUROOPPA - EUROPE
604	368	1418	1030	2536	560	3362	222	2565	2038	Ruotsi - Sweden
20	17	46	20	160	12	139	13	158	48	Norja - Norway
12	9	20	4	40	7	31	3	5	29	Tanska - Denmark
2	-	1	-	11	-	3	2	1	11	Islanti - Iceland
33	23	42	6	39	11	47	5	33	5	Alankomaat - Netherlands
-	-	1	3	230	-	7	4	4	2	Ent. Bosnia ja Hertsegovina - Bosnia and Herzegovina
96	44	165	30	117	19	156	18	63	59	Britannia - United Kingdom
8	7	17	14	63	5	37	2	7	4	Bulgaria - Bulgaria
32	18	27	18	29	7	47	6	21	8	Espanja - Spain
40	16	43	10	48	1	59	2	19	9	Italia - Italy
55	30	122	35	505	13	189	31	29	20	Ent. Jugoslavia - Former Yugoslavia
7	17	19	8	13	5	26	5	10	3	Kreikka - Greece
13	5	15	11	8	1	4	-	12	163	Latvia
17	3	7	5	44	-	5	1	1	22	Liettua - Lithuania
65	29	75	101	94	12	75	7	36	47	Puola - Poland
30	15	56	8	33	9	49	6	39	7	Ranska - France
11	13	25	20	56	7	34	2	5	126	Romania
143	129	244	47	161	26	227	34	148	79	Saksa - Germany
9	9	5	2	57	-	51	5	4	21	Ent. Serbia ja Montenegro - Former Serbia and Montenegro
28	31	30	4	20	2	34	11	24	9	Sveitsi - Switzerland
116	52	167	67	46	18	217	31	77	6	Turkki - Turkey
25	27	19	26	81	5	27	5	28	20	Ukraina - Ukraine
19	19	31	108	98	14	121	4	20	9	Unkari - Hungary
356	555	245	205	190	35	252	117	240	53	Venäjä - Russia
1100	1686	1645	435	574	219	1255	651	443	30	Ent. Neuvostoliitto - Former USSR
271	83	297	331	228	47	87	28	104	116	Viro - Estonia
69	46	100	32	159	11	115	16	72	30	Muu Eurooppa - Rest of Europe
339	308	409	85	1058	195	577	247	270	57	AFRIKKA - AFRICA
7	4	9	3	10	2	16	1	6	2	Algeria
19	8	11	3	30	15	28	3	2	1	Egypti - Egypt
15	7	22	14	32	3	21	-	14	4	Etelä-Afrikka - South Africa
24	8	22	12	58	12	58	8	34	1	Etiopia - Ethiopia
14	4	18	2	58	12	6	1	8	-	Ghana
9	2	30	7	50	14	15	3	13	11	Kenia - Kenya
1	-	62	-	64	1	7	73	1	-	Kongon demokraattinen tasavalta - The Democratic Republic of the Congo
64	29	40	6	53	4	49	8	12	18	Marokko - Morocco
34	13	28	19	85	28	13	6	21	2	Nigeria
30	183	12	-	330	-	184	71	103	-	Somalia
63	-	21	-	132	74	90	42	9	-	Sudan
3	1	14	2	3	4	6	3	1	4	Tunisia - Tunisia
56	49	120	17	153	26	84	28	46	14	Muu Afrikka - Rest of Africa
160	100	352	142	417	84	357	43	118	97	AMERIKA - AMERICA
29	13	79	55	64	32	73	5	22	5	Kanada - Canada
81	54	144	52	139	17	170	18	51	53	USA
6	4	29	7	28	6	47	6	16	11	Brasilia - Brazil
12	2	21	5	77	23	16	1	8	9	Kolumbia - Colombia
32	27	79	23	109	6	51	13	21	19	Muu Amerikka - Rest of America
702	423	1350	398	2081	318	1671	249	964	308	AASIA - ASIA
2	11	205	28	60	1	81	29	60	-	Afganistan - Afghanistan
10	45	26	4	30	6	35	-	16	-	Bangladesh
20	18	35	32	76	4	50	11	6	47	Filippiinit - Philippines
22	12	36	18	164	4	80	4	25	2	Intia - India
94	43	110	6	231	37	324	50	133	8	Irak - Iraq
14	4	253	9	266	13	49	28	79	106	Iran - Islamic Republic of Iran
14	4	20	13	9	-	14	-	8	2	Israel
6	7	25	16	12	6	46	3	21	-	Japani - Japan
130	52	161	57	251	88	269	23	118	7	Kiina - China
77	-	92	35	60	30	1	-	152	-	Myanmar
9	10	13	10	45	13	12	7	18	-	Nepal
12	7	17	3	47	2	20	2	4	4	Pakistan
13	13	12	12	9	2	21	3	8	4	Sri Lanka
206	98	260	119	296	82	274	29	197	101	Thaimaa - Thailand
28	44	10	24	393	15	285	11	69	10	Vietnam - Viet Nam
45	55	75	12	132	15	110	49	50	17	Muu Aasia - Rest of Asia
20	10	43	20	28	17	36	3	24	3	OSEANIA - OCEANIA
19	8	36	16	20	17	28	3	16	3	Australia - Australien
1	2	7	4	8	-	8	-	8	-	Muu Oseania - Rest of Oceania
140	74	178	158	284	45	264	39	148	141	TUNTEMATON - UNKNOWN

13. Väestö syntymämaan, iän ja sukupuolen mukaan 31.12.2009

Folkmängd efter födelseland, ålder och kön 31.12.2009

Country of birth of the population by age and sex 31.12.2009

Syntymämaa Födelseland Country of birth	Yhteensä Totalt Total	Ikä - Ålder - Age											
		0-4	5-9	10-14	15-19	20-24	25-29	30-34	35-39	40-44	45-54	55-64	65-
Molemmat sukupuolet - Båda könen - Both sexes													
YHTEENSÄ - TOTALT - TOTAL	5351427	298114	287786	302423	334636	324472	344634	337970	310768	358754	756378	785051	910441
Suomi - Finland	5118244	293634	278963	292958	321744	302196	313156	307131	282104	335503	723833	769085	897937
Ulkomaat yhteensä - Utlandet tillsammans - Foreign country total	233183	4480	8823	9465	12892	22276	31478	30839	28664	23251	32545	15966	12504
EUROOPPA - EUROPA - EUROPE	152316	2529	4795	5462	7567	13468	19597	19924	19050	14963	22775	12538	9648
Ruotsi - Sverige - Sweden	30966	401	753	865	1411	2580	5373	5788	5808	3067	2518	1484	918
Norja - Norge - Norway	1473	121	277	143	52	121	138	99	96	75	123	107	121
Tanska - Danmark - Denmark	832	38	65	61	56	32	64	82	66	87	113	85	83
Islanti - Island - Iceland	144	5	8	9	5	6	18	22	20	18	22	7	4
Alankomaat - Nederländerna - Netherlands	1237	41	79	54	42	56	100	166	189	145	197	95	73
Albania - Albanien	174	-	-	2	3	19	62	41	22	18	3	2	2
Belgia - Belgien - Belgium	419	43	43	33	18	23	51	51	52	25	41	17	22
Ent. Bosnia ja Hertsegovina - F.d. Bosnien och Hercegovina - Former Bosnia and Herzegovina	557	23	38	71	67	56	67	69	43	35	57	18	13
Britannia - Storbritannien - United Kingdom	4367	227	251	191	144	184	380	461	566	518	752	461	232
Bulgaria - Bulgarien - Bulgaria	999	14	25	30	16	70	130	161	103	107	193	116	34
Espanja - Spanien - Spain	1544	68	63	31	54	150	316	304	187	92	138	101	40
Irlanti - Irland - Ireland	406	23	16	5	1	19	48	97	77	45	46	22	7
Italia - Italien - Italy	1700	48	53	54	63	98	216	280	259	187	260	99	83
Itävalta - Österrike - Austria	496	15	29	20	16	30	78	83	52	27	55	52	39
Ent. Jugoslavia - F.d. Jugoslavien - Former Yugoslavia	6074	1	15	78	403	840	876	772	789	752	926	398	224
Kreikka - Grekland - Greece	658	7	16	18	29	46	78	84	55	78	155	57	35
Kroatia - Kroatien - Croatia	159	-	2	7	19	13	22	24	14	13	18	19	8
Kypros - Cypren - Cyprus	112	5	6	8	15	10	11	3	7	15	13	16	3
Latvia - Lettland	879	29	32	39	52	102	167	121	107	62	123	31	14
Liettua - Litauen - Lithuania	504	7	22	20	30	42	107	90	54	46	61	16	9
Makedonia - Makedonien - Macedonia	93	2	13	7	9	-	7	17	14	13	8	1	2
Moldova - Moldavien	80	-	4	4	11	9	17	12	15	5	1	1	1
Portugali - Portugal	333	7	10	10	12	15	71	64	43	37	40	17	7
Puola - Polen - Poland	2602	68	86	69	62	137	440	405	264	215	386	337	133
Ranska - Frankrike - France	1850	55	89	78	54	181	297	326	266	152	176	111	65
Romania - Rumänien	1480	19	37	43	49	121	210	294	250	174	156	92	35
Saksa - Tyskland - Germany	5770	157	291	282	220	408	699	760	674	517	664	551	547
Ent. Serbia ja Montenegro - F.d. Serbien och Montenegro - Former Serbia and Montenegro	859	6	53	159	105	74	87	100	78	67	82	26	22
Slovakia	109	1	8	7	5	10	24	21	16	9	4	3	1
Sveitsi - Schweiz - Switzerland	878	40	68	47	49	63	100	116	77	75	109	70	64
Tsekki - Tjeckien - Czech Republic	108	4	11	4	6	13	18	31	16	2	1	1	1
Ent. Tsekkoslovakia - F.d. Tjeckoslovakien - Former Czechoslovakia	438	-	2	-	4	36	71	87	67	34	49	57	31
Turkki - Turkiet - Turkey	4890	46	111	137	228	579	756	772	840	695	568	127	31
Ukraina - Ukraine	857	19	56	94	94	80	116	109	78	77	72	34	28
Unkari - Ungem - Hungary	1442	36	49	40	32	68	181	307	212	120	194	123	80
Valko-Venäjä - Vitryssland - Belarus	216	5	13	27	13	16	25	27	26	14	25	17	8
Venäjä - Ryssland - Russia *)	7339	434	1114	1603	1449	371	361	391	314	225	503	277	297
Ent. Neuvostoliitto - F.d. Sovjetunionen - Former USSR *)	47307	2	4	43	1273	4578	4959	4678	4789	4826	10250	5883	6022
Viro - Estland - Estonia	21761	485	956	1045	1386	2186	2825	2592	2432	2284	3669	1597	304
Muu Eurooppa - Övriga Europa - Rest of Europe	204	27	27	24	10	26	31	17	13	10	4	10	5
AFRIKKA - AFRIKA - AFRICA	20432	372	813	968	1536	2425	3265	2868	2371	2466	2441	645	262
Algeria - Algeriet	635	4	1	2	6	23	55	80	104	130	161	53	16
Angola	328	4	11	15	37	66	36	30	53	42	28	5	1
Egypti - Egypten - Egypt	758	15	75	6	14	28	98	92	86	97	170	55	22
Etelä-Afrikka - Sydafrika - South Africa	564	125	101	19	11	25	41	62	49	39	59	20	13
Etiopia - Etiopien - Ethiopia	1434	70	86	85	104	176	336	142	140	122	130	33	10
Gambia	385	2	10	15	20	17	53	58	61	87	57	5	-
Ghana	861	8	12	15	28	74	221	171	116	74	121	15	6
Kamerun - Cameroon	474	5	8	5	5	41	152	163	66	17	9	3	-
Kenia - Kenya	826	9	18	36	29	132	269	163	81	33	45	10	1
Kongo - Congo	83	5	7	8	8	6	9	13	9	8	6	2	2
Kongon demokraattinen tasavalta - Demokratiska republiken Kongo - The Democratic Republic of the Congo	914	4	31	80	133	145	90	87	91	105	125	18	5
Liberia	104	-	1	7	11	17	7	6	7	24	21	2	1

*) Ennen NL:n hajoamista maahan muuttaneiden syntymämaa edelleen Neuvostoliitto - Personer som flyttat till Finland före upplösningen av Sovjetunionen har fortfarande Sovjetunionen som födelseland - The country of birth of those who immigrated to Finland prior to the dissolution of the Soviet Union is still the Soviet Union

13. Väestö syntymämaan, iän ja sukupuolen mukaan 31.12.2009

Folkmängd efter födelseland, ålder och kön 31.12.2009

Country of birth of the population by age and sex 31.12.2009

Syntymämaa Födelseland Country of birth	Yhteensä Totalt Total	Ikä - Ålder - Age											
		0-4	5-9	10-14	15-19	20-24	25-29	30-34	35-39	40-44	45-54	55-64	65-
Molemmat sukupuolet - Båda könen - Both sexes													
Libya	138	2	3	6	7	15	22	21	17	15	23	5	2
Marokko - Marocko - Morocco	1589	5	3	7	14	70	186	231	274	398	325	60	16
Nigeria	1227	6	7	5	18	135	324	329	165	109	99	25	5
Norsunluurannikko - Elfenbenskusten - Côte d'Ivoire	104	1	3	5	16	9	8	19	20	8	14	1	-
Ruanda - Rwanda	173	17	31	25	19	19	12	14	18	4	9	3	2
Sambia - Zambia	138	3	2	8	5	11	32	21	17	21	15	1	2
Senegal	110	-	2	3	3	7	17	26	18	12	14	8	-
Sierra Leone	103	6	3	2	4	21	6	10	10	16	19	5	1
Somalia	7110	54	322	464	926	1152	938	749	635	798	697	243	132
Sudan	800	-	35	119	85	75	77	106	115	100	78	4	6
Tansania - Tanzania	394	2	9	7	6	51	80	87	45	48	42	15	2
Tunisia - Tunisien	527	2	4	4	3	41	82	85	85	82	106	28	5
Uganda	121	1	5	6	4	15	31	31	10	8	8	2	-
Muu Afrikka - Övriga Afrika - Rest of Africa	532	22	23	14	20	54	83	72	79	69	60	24	12
AMERIKA - AMERIKA - AMERICA													
Kanada - Canada	1445	26	53	42	52	106	181	180	161	110	241	87	206
USA	3907	196	311	221	181	325	347	362	354	344	554	297	415
Argentiina - Argentina	267	4	5	7	1	8	33	49	46	35	30	29	20
Bolivia	124	1	2	7	17	11	14	15	15	15	19	5	3
Brasilia - Brasilien - Brazil	904	15	37	22	33	81	194	225	110	79	70	23	15
Chile	342	2	7	15	12	13	31	37	56	38	58	49	24
Dominikaaninen tasavalta - Dominikanska republiken - Dominican Republic	112	2	6	4	13	15	12	15	23	13	7	1	1
Ecuador	133	2	2	7	4	12	32	28	11	14	13	3	5
Kolumbia - Colombia	816	46	166	141	109	88	75	60	33	36	33	22	7
Kuuba - Cuba	321	2	2	9	14	17	41	38	68	63	40	19	8
Meksiko - Mexico	471	5	12	12	9	39	126	92	78	48	29	18	3
Nicaragua	83	1	2	4	8	13	17	12	9	7	9	1	-
Peru	383	4	6	8	12	21	43	53	77	49	79	23	8
Venezuela	108	1	4	4	2	3	15	26	16	8	15	12	2
Muu Amerikka - Övriga Amerika - Rest of America	433	6	11	17	17	38	73	58	45	51	80	22	15
AASIA - ASIEN - ASIA													
Afganistan - Afghanistan	2342	7	50	173	378	488	325	196	156	140	246	123	60
Bangladesh	1197	8	26	13	26	144	244	260	184	175	108	7	2
Filippiinit - Filippinerna - Philippines	1714	53	105	34	63	144	218	225	250	251	273	78	20
Indonesia - Indonesien	311	5	15	13	27	24	44	62	41	34	27	13	6
Intia - Indien - India	3624	149	147	68	55	234	879	957	502	222	233	111	67
Irak - Iraq	6180	63	127	324	780	1004	905	661	607	582	750	244	133
Iran - Islamic Republic of Iran	3924	12	88	214	320	408	466	432	438	521	689	230	106
Israel	688	17	28	33	29	50	81	84	89	91	126	48	12
Japani - Japan	1103	23	36	32	17	49	123	219	193	107	133	136	35
Jordania - Jordanien - Jordan	206	3	8	11	9	14	19	35	23	24	44	11	5
Kambodza - Cambodja - Cambodia	214	8	7	11	21	21	41	13	17	9	34	23	9
Kazakstan	156	4	9	15	29	16	20	15	15	10	12	7	4
Kiina - Kina - China	6591	170	556	227	247	922	1291	889	771	570	733	169	46
Korean tasavalta - Republiken Korea - Republic of Korea	341	9	20	11	6	23	50	68	71	40	27	12	4
Kuwait	100	-	1	2	6	16	24	20	14	10	6	1	-
Libanon - Lebanon	490	3	65	20	16	34	48	43	72	55	81	38	15
Malesia - Malaysia	362	15	19	10	23	51	36	38	42	45	62	18	3
Myanmar	834	-	14	51	106	113	104	77	121	97	89	45	17
Nepal	899	9	19	30	50	303	202	148	77	35	22	3	1
Pakistan	1179	7	47	57	45	129	324	209	117	85	92	42	25
Saudi-Arabia - Saudiarabien - Saudi Arabia	237	5	7	50	126	5	21	12	4	-	7	-	-
Singapore	142	13	20	11	6	7	11	17	21	19	12	5	-
Sri Lanka	649	9	9	16	54	67	97	88	67	76	113	31	22
Syyria - Syrien - Syrian Arab Republic	384	19	15	17	21	31	40	53	48	50	67	17	6
Thaimaa - Thailand	6108	227	579	584	445	421	684	917	854	677	615	96	9
Vietnam - Viet Nam	4251	20	67	103	183	568	631	612	532	426	707	266	136
Muu Aasia - Övriga Asien - Rest of Asia	542	29	38	49	75	56	82	62	37	41	46	14	13
OSEANIA - OCEANIEN - OCEANIA													
Australia - Australien	916	36	41	34	31	69	124	146	185	83	116	31	20
Uusi-Seelanti - Nya Zeeland - New Zealand	174	10	3	11	3	13	26	24	32	13	24	8	7
Muu Oseania - Övriga Oceanien - Rest of Oceania	26	-	-	3	-	4	3	3	7	3	3	-	-
TUNTEMATON - OKÄND - UNKNOWN													
	4702	333	423	288	108	165	219	212	554	421	555	345	1079

13. Väestö syntymämaan, iän ja sukupuolen mukaan 31.12.2009

(Jatk.)

Folkmängd efter födelseland, ålder och kön 31.12.2009

(Forts.)

Country of birth of the population by age and sex 31.12.2009

(Cont.)

Syntymämaa Födelseland Country of birth	Yhteensä Totalt Total	Ikä - Ålder - Age											
		0-4	5-9	10-14	15-19	20-24	25-29	30-34	35-39	40-44	45-54	55-64	65-
Miehet - Män - Males													
YHTEENSÄ - TOTALT - TOTAL	2625067	152197	147367	154256	170583	165988	177022	173572	158921	182143	380421	387259	375338
Suomi - Finland	2507622	149899	142960	149460	163960	154515	160559	157609	144151	170219	364570	379429	370291
Ulkomaat yhteensä - Utlandet tillsammans - Foreign country total	117445	2298	4407	4796	6623	11473	16463	15963	14770	11924	15851	7830	5047
EUROOPPA - EUROPA - EUROPE	74541	1320	2518	2811	3816	6770	10040	10247	9879	7372	10240	5791	3737
Ruotsi - Sverige - Sweden	16047	207	393	466	709	1329	2775	2992	3030	1588	1280	811	467
Norja - Norge - Norway	782	57	139	67	30	63	84	55	62	41	71	60	53
Tanska - Danmark - Denmark	511	21	33	27	30	22	45	54	46	58	68	62	45
Islanti - Island - Iceland	85	1	4	7	1	1	13	10	15	11	13	5	4
Alankomaat - Nederländerna - Netherlands	918	18	44	26	23	31	67	127	157	122	163	83	57
Albania - Albanien	148	-	-	2	3	18	59	33	15	14	3	-	1
Belgia - Belgien - Belgium	276	27	23	20	7	15	34	36	44	21	26	12	11
Ent. Bosnia ja Hertsegovina - F.d. Bosnien och Hercegovina - Former Bosnia and Herzegovina	290	13	21	37	30	26	41	37	23	16	31	9	6
Britannia - Storbritannien - United Kingdom	3161	112	130	95	79	109	274	355	458	421	572	385	171
Bulgaria - Bulgarien - Bulgaria	539	8	11	16	7	32	64	86	53	56	120	68	18
Espanja - Spanien - Spain	952	34	31	17	25	71	191	198	116	57	87	87	38
Irlandi - Irland - Ireland	305	9	8	2	1	12	35	81	62	36	34	19	6
Italia - Italien - Italy	1239	23	31	25	31	71	138	206	193	141	231	88	61
Itävalta - Österrike - Austria	274	8	15	7	5	10	34	43	38	19	32	36	27
Ent. Jugoslavia - F.d. Jugoslaviens - Former Yugoslavia	3389	-	8	42	198	442	506	409	443	462	546	235	98
Kreikka - Grekland - Greece	508	2	11	10	15	28	48	60	42	66	145	51	30
Kroatia - Kroatien - Croatia	82	-	2	5	10	8	9	17	3	6	9	10	3
Kypros - Cypem - Cyprus	83	3	5	6	5	7	6	3	6	13	13	13	3
Latvia - Lettland	363	20	19	18	23	46	60	48	41	23	44	14	7
Liettua - Litauen - Lithuania	193	4	7	12	11	16	39	35	20	13	29	3	4
Makedonia - Makedonien - Macedonia	41	1	2	5	5	-	3	6	6	5	7	1	-
Moldova - Moldavien	39	-	3	4	5	4	9	8	5	-	-	-	1
Portugali - Portugal	236	4	4	5	4	10	54	46	37	22	33	13	4
Puola - Polen - Poland	1359	34	48	33	35	69	203	213	158	117	190	187	72
Ranska - Frankrike - France	1162	33	50	44	26	96	185	209	182	106	113	83	35
Romania - Rumänien	821	10	15	20	29	53	104	160	149	107	97	61	16
Saksa - Tyskland - Germany	3337	85	158	137	115	163	330	427	409	332	411	410	360
Ent. Serbia ja Montenegro - F.d. Serbien och Montenegro - Former Serbia and Montenegro	425	3	21	95	61	30	39	44	32	25	51	13	11
Slovakia	72	-	4	4	4	7	14	14	12	6	4	3	-
Sveitsi - Schweiz - Switzerland	521	20	38	31	22	33	50	71	49	48	77	46	36
Tsekki - Tjeckien - Czech Republic	60	3	7	3	5	5	6	20	7	2	-	1	1
Ent. Tsekkoslovakia - F.d. Tjeckoslovakien - Former Czechoslovakia	224	-	1	-	1	17	42	45	36	17	22	31	12
Turkki - Turkiet - Turkey	3620	23	57	71	137	386	543	578	676	570	452	104	23
Ukraina - Ukraine	370	12	31	49	44	39	52	45	30	28	21	10	9
Unkari - Ungern - Hungary	782	22	26	18	15	28	96	166	116	69	105	70	51
Valko-Venäjä - Vitryssland - Belarus	92	2	8	13	7	6	10	12	8	5	9	9	3
Venäjä - Ryssland - Russia *)	3220	219	610	816	727	172	127	112	92	76	120	90	59
Ent. Neuvostoliitto - F.d. Sovjetunionen - Former USSR *)	17493	2	2	18	649	2206	2228	1883	1793	1540	3372	1973	1827
Viro - Estland - Estonia	10406	266	482	528	677	1073	1409	1293	1206	1105	1635	627	105
Muu Eurooppa - Övriga Europa - Rest of Europe	116	14	16	10	5	16	14	10	9	8	4	8	2
AFRIKKA - AFRIKA - AFRICA	12696	195	425	509	778	1335	2024	1736	1491	1765	1819	462	157
Algeria - Algeriet	510	2	1	1	4	9	33	50	79	119	147	51	14
Angola	205	1	6	12	22	43	19	17	26	31	26	2	-
Egypti - Egypten - Egypt	615	10	36	4	8	19	76	78	75	88	151	51	19
Etelä-Afrikka - Sydafrika - South Africa	349	70	71	13	6	13	30	44	32	26	28	9	7
Etiopia - Etiopien - Ethiopia	856	34	49	41	51	97	251	71	68	78	86	24	6
Gambia	300	1	6	6	9	10	39	44	52	74	54	5	-
Ghana	620	5	4	8	14	41	168	121	88	53	99	14	5
Kamerun - Cameroon	322	1	1	2	1	25	102	120	48	13	7	2	-
Kenia - Kenya	412	4	11	19	17	69	119	80	46	16	22	9	-
Kongo - Congo	50	2	7	3	6	3	4	7	6	5	4	2	1
Kongon demokraattinen tasavalta - Demokratiska republiken Kongo - The Democratic Republic of the Congo	475	1	15	39	59	70	41	45	36	65	92	10	2
Liberia	70	-	1	5	6	11	4	3	3	17	18	1	1

*) Ennen NL:n hajoamista maahan muuttaneiden syntymämaa edelleen Neuvostoliitto - Personer som flyttat till Finland före upplösningen av Sovjetunionen har fortfarande Sovjetunionen som födelseland - The country of birth of those who immigrated to Finland prior to the dissolution of the Soviet Union is still the Soviet Union

13. Väestö syntymämaan, iän ja sukupuolen mukaan 31.12.2009

(Jatk.)

Folkmängd efter födelseland, ålder och kön 31.12.2009

(Forts.)

Country of birth of the population by age and sex 31.12.2009

(Cont.)

Syntymämaa Födelseland Country of birth	Yhteensä Totalt Total	Ikä - Ålder - Age											
		0-4	5-9	10-14	15-19	20-24	25-29	30-34	35-39	40-44	45-54	55-64	65-
Miehet - Män - Males													
Libya	92	-	2	2	1	8	13	17	13	10	19	5	2
Marokko - Marocko - Morocco	1179	2	2	4	9	35	98	136	191	347	291	53	11
Nigeria	1017	2	-	2	15	104	278	265	142	92	89	23	5
Norsunluurannikko - Elfenbenskusten - Côte d'Ivoire	77	-	-	4	9	5	7	17	13	8	13	1	-
Ruanda - Rwanda	82	7	18	13	7	9	8	5	7	2	5	-	1
Sambia - Zambia	61	1	-	4	1	4	13	12	6	11	7	1	1
Senegal	86	-	-	2	2	3	11	21	14	11	14	8	-
Sierra Leone	81	5	2	-	2	19	5	6	6	13	17	5	1
Somalia	3747	33	157	252	475	612	514	336	316	460	404	123	65
Sudan	437	-	18	59	36	39	28	43	71	73	64	2	4
Tansania - Tanzania	243	2	2	4	3	26	49	61	31	29	22	12	2
Tunisia - Tunisien	432	1	3	2	2	32	54	66	68	74	98	28	4
Uganda	63	-	3	1	2	5	16	20	5	4	5	2	-
Muu Afrikka - Övriga Afrika - Rest of Africa	315	11	10	7	11	24	44	51	49	46	37	19	6
AMERIKA - AMERIKA - AMERICA	5275	162	323	268	266	400	667	678	591	484	736	369	331
Kanada - Canada	783	14	28	27	26	49	95	98	97	57	154	55	83
USA	2187	99	159	103	93	180	190	219	213	205	349	182	195
Argentiina - Argentina	160	2	3	5	1	6	19	34	29	17	22	14	8
Bolivia	58	-	2	3	8	5	5	8	3	7	12	4	1
Brasilia - Brasilien - Brazil	382	6	21	9	21	33	90	94	38	29	20	13	8
Chile	164	-	2	10	6	4	13	21	21	17	24	37	9
Dominikaaninen tasavalta - Dominikanska republiken - Dominican Republic	60	1	3	2	8	8	9	9	8	7	3	1	1
Ecuador	77	2	1	3	1	7	19	19	6	8	6	1	4
Kolumbia - Colombia	421	26	84	76	73	32	44	27	14	14	14	12	5
Kuuba - Cuba	192	2	-	3	5	8	22	21	45	40	29	14	3
Meksiko - Mexico	272	3	6	4	2	22	85	54	47	24	15	8	2
Nicaragua	38	1	1	4	3	6	8	3	3	5	3	1	-
Peru	175	3	4	5	8	13	20	22	36	21	31	8	4
Venezuela	59	1	3	3	2	1	7	16	7	4	7	7	1
Muu Amerikka - Övriga Amerika - Rest of America	247	2	6	11	9	26	41	33	24	29	47	12	7
AASIA - ASIEN - ASIA	21900	423	879	1044	1699	2838	3506	3049	2367	2022	2679	993	401
Afganistan - Afghanistan	1281	2	29	93	233	260	201	118	76	63	108	68	30
Bangladesh	866	5	17	5	15	98	178	161	132	148	99	6	2
Filippiinit - Filippinerna - Philippines	454	35	64	13	27	51	56	53	51	37	45	14	8
Indonesia - Indonesien	106	3	8	6	10	14	8	17	12	6	8	9	5
Intia - Indien - India	2274	72	75	30	24	130	525	645	348	141	164	80	40
Irak - Iraq	3669	26	62	159	486	589	547	403	344	368	460	154	71
Iran - Islamic Republic of Iran	2262	9	45	117	173	235	237	228	253	311	451	148	55
Israel	481	10	18	16	18	26	45	60	62	66	107	42	11
Japani - Japan	446	15	25	16	9	16	36	72	56	31	50	98	22
Jordania - Jordanien - Jordan	151	1	3	6	4	9	12	24	14	22	41	10	5
Kambodja - Cambodja - Cambodia	92	3	4	6	11	6	18	4	9	4	12	9	6
Kazakstan	67	-	4	8	13	8	12	5	6	5	3	1	2
Kiina - Kina - China	2759	43	63	65	111	459	591	394	319	237	372	84	21
Korean tasavalta - Republiken Korea - Republic of Korea	144	7	12	4	2	7	17	27	35	15	12	4	2
Kuwait	67	-	1	-	3	9	14	15	11	9	5	-	-
Libanon - Lebanon	320	2	32	14	8	20	31	29	50	35	58	29	12
Malesia - Malaysia	172	9	8	5	15	23	12	15	18	24	31	10	2
Myanmar	446	-	8	28	61	47	62	36	56	62	49	29	8
Nepal	685	4	12	18	32	255	160	105	60	25	12	2	-
Pakistan	836	3	23	25	28	95	241	152	83	62	70	36	18
Saudi-Arabia - Saudiarabien - Saudi Arabia	121	4	4	22	60	2	15	5	3	-	6	-	-
Singapore	50	4	11	5	2	4	2	4	6	6	3	3	-
Sri Lanka	360	5	2	8	20	39	53	55	42	49	62	14	11
Syyria - Syrien - Syrian Arab Republic	239	11	4	8	7	15	26	33	32	38	49	12	4
Thaimaa - Thailand	1336	130	293	293	208	149	83	61	45	33	32	7	2
Vietnam - Viet Nam	1951	7	32	47	83	242	279	295	230	208	350	119	59
Muu Aasia - Övriga Asien - Rest of Asia	265	13	20	27	36	30	45	33	14	17	20	5	5
OSEANIA - OCEANIEN - OCEANIA	693	26	24	26	12	48	97	125	136	59	90	33	17
Australia - Australien	544	19	24	17	10	37	75	102	104	49	70	25	12
Uusi-Seelanti - Nya Zeeland - New Zealand	134	7	-	8	2	9	20	21	28	9	17	8	5
Muu Oseania - Övriga Oceanien - Rest of Oceania	15	-	-	1	-	2	2	2	4	1	3	-	-
TUNTEMATON - OKÄND - UNKNOWN	2340	172	238	138	52	82	129	128	306	222	287	182	404

13. Väestö syntymämaan, iän ja sukupuolen mukaan 31.12.2009

(Jatk.)

Folkmängd efter födelseland, ålder och kön 31.12.2009

(Forts.)

Country of birth of the population by age and sex 31.12.2009

(Cont.)

Syntymämaa Födelseland Country of birth	Yhteensä Totalt Total	Ikä - Ålder - Age											
		0-4	5-9	10-14	15-19	20-24	25-29	30-34	35-39	40-44	45-54	55-64	65-
Naiset - Kvinnor - Females													
YHTEENSÄ - TOTALT - TOTAL	2726360	145917	140419	148167	164053	158484	167612	164398	151847	176611	375957	397792	535103
Suomi - Finland	2610622	143735	136003	143498	157784	147681	152597	149522	137953	165284	359263	389656	527646
Ulkomaat yhteensä - Utlandet tillsammans - Foreign country total	115738	2182	4416	4669	6269	10803	15015	14876	13894	11327	16694	8136	7457
EUROOPPA - EUROPA - EUROPE	77775	1209	2277	2651	3751	6698	9557	9677	9171	7591	12535	6747	5911
Ruotsi - Sverige - Sweden	14919	194	360	399	702	1251	2598	2796	2778	1479	1238	673	451
Norja - Norge - Norway	691	64	138	76	22	58	54	44	34	34	52	47	68
Tanska - Danmark - Denmark	321	17	32	34	26	10	19	28	20	29	45	23	38
Islanti - Island - Iceland	59	4	4	2	4	5	5	12	5	7	9	2	-
Alankomaat - Nederländerna - Netherlands	319	23	35	28	19	25	33	39	32	23	34	12	16
Albania - Albanien	26	-	-	-	-	1	3	8	7	4	-	2	1
Belgia - Belgien - Belgium	143	16	20	13	11	8	17	15	8	4	15	5	11
Ent. Bosnia ja Hertsegovina - F.d. Bosnien och Hercegovina - Former Bosnia and Herzegovina	267	10	17	34	37	30	26	32	20	19	26	9	7
Britannia - Storbritannien - United Kingdom	1206	115	121	96	65	75	106	106	108	97	180	76	61
Bulgaria - Bulgarien - Bulgaria	460	6	14	14	9	38	66	75	50	51	73	48	16
Espanja - Spanien - Spain	592	34	32	14	29	79	125	106	71	35	51	14	2
Irlandi - Irland - Ireland	101	14	8	3	-	7	13	16	15	9	12	3	1
Italia - Italien - Italy	461	25	22	29	32	27	78	74	66	46	29	11	22
Itävalta - Österrike - Austria	222	7	14	13	11	20	44	40	14	8	23	16	12
Ent. Jugoslavia - F.d. Jugoslavien - Former Yugoslavia	2685	1	7	36	205	398	370	363	346	290	380	163	126
Kreikka - Grekland - Greece	150	5	5	8	14	18	30	24	13	12	10	6	5
Kroatia - Kroatien - Croatia	77	-	-	2	9	5	13	7	11	7	9	9	5
Kypros - Cypem - Cyprus	29	2	1	2	10	3	5	-	1	2	-	3	-
Latvia - Lettland	516	9	13	21	29	56	107	73	66	39	79	17	7
Liettua - Litaunen - Lithuania	311	3	15	8	19	26	68	55	34	33	32	13	5
Makedonia - Makedonien - Macedonia	52	1	11	2	4	-	4	11	8	8	1	-	2
Moldova - Moldavien	41	-	1	-	6	5	8	4	10	5	1	1	-
Portugali - Portugal	97	3	6	5	8	5	17	18	6	15	7	4	3
Puola - Polen - Poland	1243	34	38	36	27	68	237	192	106	98	196	150	61
Ranska - Frankrike - France	688	22	39	34	28	85	112	117	84	46	63	28	30
Romania - Rumänien	659	9	22	23	20	68	106	134	101	67	59	31	19
Saksa - Tyskland - Germany	2433	72	133	145	105	245	369	333	265	185	253	141	187
Ent. Serbia ja Montenegro - F.d. Serbien och Montenegro - Former Serbia and Montenegro	434	3	32	64	44	44	48	56	46	42	31	13	11
Slovakia	37	1	4	3	1	3	10	7	4	3	-	-	1
Sveitsi - Schweiz - Switzerland	357	20	30	16	27	30	50	45	28	27	32	24	28
Tšekki - Tjeckien - Czech Republic	48	1	4	1	1	8	12	11	9	-	1	-	-
Ent. Tšekkoslovakia - F.d. Tjeckoslovakien - Former Czechoslovakia	214	-	1	-	3	19	29	42	31	17	27	26	19
Turkki - Turkiet - Turkey	1270	23	54	66	91	193	213	194	164	125	116	23	8
Ukraina - Ukraine	487	7	25	45	50	41	64	64	48	49	51	24	19
Unkari - Ungern - Hungary	660	14	23	22	17	40	85	141	96	51	89	53	29
Valko-Venäjä - Vitryssland - Belarus	124	3	5	14	6	10	15	15	18	9	16	8	5
Venäjä - Ryssland - Russia *)	4119	215	504	787	722	199	234	279	222	149	383	187	238
Ent. Neuvostoliitto - F.d. Sovjetunionen - Former USSR *)	29814	-	2	25	624	2372	2731	2795	2996	3286	6878	3910	4195
Viro - Estland - Estonia	11355	219	474	517	709	1113	1416	1299	1226	1179	2034	970	199
Muu Eurooppa - Övriga Europa - Rest of Europe	88	13	11	14	5	10	17	7	4	2	-	2	3
AFRIKKA - AFRIKA - AFRICA	7736	177	388	459	758	1090	1241	1132	880	701	622	183	105
Algeria - Algeriet	125	2	-	1	2	14	22	30	25	11	14	2	2
Angola	123	3	5	3	15	23	17	13	27	11	2	3	1
Egypti - Egypten - Egypt	143	5	39	2	6	9	22	14	11	9	19	4	3
Etelä-Afrikka - Sydafrika - South Africa	215	55	30	6	5	12	11	18	17	13	31	11	6
Etiopia - Etiopien - Ethiopia	578	36	37	44	53	79	85	71	72	44	44	9	4
Gambia	85	1	4	9	11	7	14	14	9	13	3	-	-
Ghana	241	3	8	7	14	33	53	50	28	21	22	1	1
Kamerun - Cameroon	152	4	7	3	4	16	50	43	18	4	2	1	-
Kenia - Kenya	414	5	7	17	12	63	150	83	35	17	23	1	1
Kongo - Congo	33	3	-	5	2	3	5	6	3	3	2	-	1
Kongon demokraattinen tasavalta - Demokratiska republiken Kongo - The Democratic Republic of the Congo	439	3	16	41	74	75	49	42	55	40	33	8	3
Liberia	34	-	-	2	5	6	3	3	4	7	3	1	-

*) Ennen NL:n hajoamista maahan muuttaneiden syntymämaa edelleen Neuvostoliitto - Personer som flyttat till Finland före upplösningen av Sovjetunionen har fortfarande Sovjetunionen som födelseland - The country of birth of those who immigrated to Finland prior to the dissolution of the Soviet Union is still the Soviet Union

13. Väestö syntymämaan, iän ja sukupuolen mukaan 31.12.2009

(Jatk.)

Folkmängd efter födelseland, ålder och kön 31.12.2009

(Forts.)

Country of birth of the population by age and sex 31.12.2009

(Cont.)

Syntymämaa Födelseland Country of birth	Yhteensä Totalt Total	Ikä - Ålder - Age												
		0-4	5-9	10-14	15-19	20-24	25-29	30-34	35-39	40-44	45-54	55-64	65-	
Naiset - Kvinnor - Females														
Libya	46	2	1	4	6	7	9	4	4	5	4	-	-	
Marokko - Marocco - Morocco	410	3	1	3	5	35	88	95	83	51	34	7	5	
Nigeria	210	4	7	3	3	31	46	64	23	17	10	2	-	
Norsunluurannikko - Elfenbenskusten - Côte d'Ivoire	27	1	3	1	7	4	1	2	7	-	1	-	-	
Ruanda - Rwanda	91	10	13	12	12	10	4	9	11	2	4	3	1	
Sambia - Zambia	77	2	2	4	4	7	19	9	11	10	8	-	1	
Senegal	24	-	2	1	1	4	6	5	4	1	-	-	-	
Sierra Leone	22	1	1	2	2	2	1	4	4	3	2	-	-	
Somalia	3363	21	165	212	451	540	424	413	319	338	293	120	67	
Sudan	363	-	17	60	49	36	49	63	44	27	14	2	2	
Tansania - Tanzania	151	-	7	3	3	25	31	26	14	19	20	3	-	
Tunisia - Tunisien	95	1	1	2	1	9	28	19	17	8	8	-	1	
Uganda	58	1	2	5	2	10	15	11	5	4	3	-	-	
Muu Afrikka - Övriga Afrika - Rest of Africa	217	11	13	7	9	30	39	21	30	23	23	5	6	
AMERIKA - AMERIKA - AMERICA	4574	151	303	252	218	390	567	572	511	426	541	242	401	
Kanada - Canada	662	12	25	15	26	57	86	82	64	53	87	32	123	
USA	1720	97	152	118	88	145	157	143	141	139	205	115	220	
Argentiina - Argentina	107	2	2	2	-	2	14	15	17	18	8	15	12	
Bolivia	66	1	-	4	9	6	9	7	12	8	7	1	2	
Brasillia - Brasilien - Brazil	522	9	16	13	12	48	104	131	72	50	50	10	7	
Chile	178	2	5	5	6	9	18	16	35	21	34	12	15	
Dominikaaninen tasavalta - Dominikanska republiken - Dominican Republic	52	1	3	2	5	7	3	6	15	6	4	-	-	
Ecuador	56	-	1	4	3	5	13	9	5	6	7	2	1	
Kolumbia - Colombia	395	20	82	65	36	56	31	33	19	22	19	10	2	
Kuuba - Cuba	129	-	2	6	9	9	19	17	23	23	11	5	5	
Meksiko - Mexico	199	2	6	8	7	17	41	38	31	24	14	10	1	
Nicaragua	45	-	1	-	5	7	9	9	6	2	6	-	-	
Peru	208	1	2	3	4	8	23	31	41	28	48	15	4	
Venezuela	49	-	1	1	-	2	8	10	9	4	8	5	1	
Muu Amerikka - Övriga Amerika - Rest of America	186	4	5	6	8	12	32	25	21	22	33	10	8	
AASIA - ASIEN - ASIA	22868	464	1243	1135	1464	2504	3504	3363	2996	2370	2675	795	355	
Afganistan - Afghanistan	1061	5	21	80	145	228	124	78	80	77	138	55	30	
Bangladesh	331	3	9	8	11	46	66	99	52	27	9	1	-	
Filippiinit - Filippiinerna - Philippines	1260	18	41	21	36	93	162	172	199	214	228	64	12	
Indonesia - Indonesien	205	2	7	7	17	10	36	45	29	28	19	4	1	
Intia - Indien - India	1350	77	72	38	31	104	354	312	154	81	69	31	27	
Irak - Iraq	2511	37	65	165	294	415	358	258	263	214	290	90	62	
Iran - Islamic Republic of Iran	1662	3	43	97	147	173	229	204	185	210	238	82	51	
Israel	207	7	10	17	11	24	36	24	27	25	19	6	1	
Japani - Japan	657	8	11	16	8	33	87	147	137	76	83	38	13	
Jordania - Jordanien - Jordan	55	2	5	5	5	5	7	11	9	2	3	1	-	
Kambodza - Cambodja - Cambodia	122	5	3	5	10	15	23	9	8	5	22	14	3	
Kazakstan	89	4	5	7	16	8	8	10	9	5	9	6	2	
Kiina - Kina - China	3832	127	493	162	136	463	700	495	452	333	361	85	25	
Korean tasavalta - Republiken Korea - Republic of Korea	197	2	8	7	4	16	33	41	36	25	15	8	2	
Kuwait	33	-	-	2	3	7	10	5	3	1	1	1	-	
Libanon - Lebanon	170	1	33	6	8	14	17	14	22	20	23	9	3	
Malesia - Malaysia	190	6	11	5	8	28	24	23	24	21	31	8	1	
Myanmar	388	-	6	23	45	66	42	41	65	35	40	16	9	
Nepal	214	5	7	12	18	48	42	43	17	10	10	1	1	
Pakistan	343	4	24	32	17	34	83	57	34	23	22	6	7	
Saudi-Arabia - Saudiarabien - Saudi Arabia	116	1	3	28	66	3	6	7	1	-	1	-	-	
Singapore	92	9	9	6	4	3	9	13	15	13	9	2	-	
Sri Lanka	289	4	7	8	34	28	44	33	25	27	51	17	11	
Syyria - Syrien - Syrian Arab Republic	145	8	11	9	14	16	14	20	16	12	18	5	2	
Thaimaa - Thailand	4772	97	286	291	237	272	601	856	809	644	583	89	7	
Vietnam - Viet Nam	2300	13	35	56	100	326	352	317	302	218	357	147	77	
Muu Aasia - Övriga Asien - Rest of Asia	277	16	18	22	39	26	37	29	23	24	26	9	8	
OSEANIA - OCEANIEN - OCEANIA	423	20	20	22	22	38	56	48	88	40	53	6	10	
Australia - Australien	372	17	17	17	21	32	49	44	81	34	46	6	8	
Uusi-Seelanti - Nya Zeeland - New Zealand	40	3	3	3	1	4	6	3	4	4	7	-	2	
Muu Oseania - Övriga Oceanien - Rest of Oceania	11	-	-	2	-	2	1	1	3	2	-	-	-	
TUNTEMATON - OKÄND - UNKNOWN	2362	161	185	150	56	83	90	84	248	199	268	163	675	

14. Väestö kansalaisuuden mukaan maakunnittain 31.12.2009

Folkmängd efter medborgarskap landskapsvis 31.12.2009

Citizenship of the population by region 31.12.2009

Kansalaisuus Medborgarskap Citizenship	Yhteensä Totalt Total	Uusimaa Nyland	Itä-Uusimaa Östra Nyland	Varsinais- Suomi Egentliga Finland	Satakunta Satakunta	Kanta- Häme Egentliga Tavastland	Pirkanmaa Birkaland	Päijät- Häme Päijänne- Tavastland	Kymen- laakso Kymmene- dalen	Etelä- Karjala Södra Karelen	Etelä- Savo Södra Savolax
YHTEENSÄ - TOTAL	5351427	1423576	93966	462914	227386	173828	484436	201270	182617	134019	155568
Suomi - Finland	5195722	1345623	91641	449434	224689	171042	473786	196630	177532	130646	153273
Muut maat - Other countries	155705	77953	2325	13480	2697	2786	10650	4640	5085	3373	2295
EUROOPPA - EUROPE	98382	46768	1671	8624	2196	1981	6100	3459	3912	2744	1660
<i>Ruotsi - Sweden</i>	8506	2465	230	749	171	114	464	162	91	66	67
<i>Norja - Norway</i>	717	325	35	56	21	8	20	39	9	3	9
<i>Tanska - Denmark</i>	621	349	17	66	10	10	49	12	5	5	11
<i>Islanti - Iceland</i>	141	78	3	9	2	2	7	2	2	1	2
<i>Alankomaat - Netherlands</i>	1079	585	17	85	30	18	57	31	25	10	21
<i>Ent. Bosnia ja Hertsegovina - Former Bosnia and Herzegovina</i>	1753	372	29	440	2	13	193	16	14	11	78
<i>Britannia - United Kingdom</i>	3333	1839	64	255	88	58	273	69	51	34	29
<i>Bulgaria - Bulgaria</i>	721	362	7	57	26	10	75	13	19	9	9
<i>Espanja - Spain</i>	1242	820	14	69	7	16	85	26	17	10	10
<i>Irlanti - Ireland</i>	408	250	8	25	4	9	31	7	7	8	1
<i>Italia - Italy</i>	1507	967	8	122	19	17	93	33	18	13	12
<i>Itävalta - Austria</i>	387	216	11	29	11	4	28	11	2	4	5
<i>Kreikka - Greece</i>	462	277	7	42	4	4	32	10	11	2	4
<i>Latvia</i>	802	308	10	57	28	19	55	16	31	16	10
<i>Liettua - Lithuania</i>	655	308	10	51	13	11	69	14	8	16	1
<i>Puola - Poland</i>	2078	787	34	225	160	106	152	64	30	27	36
<i>Ranska - France</i>	1508	976	13	108	35	8	144	18	13	9	9
<i>Romania</i>	1170	521	16	157	43	11	105	17	14	11	7
<i>Saksa - Germany</i>	3628	1750	75	270	93	47	332	109	66	39	94
<i>Serbia</i>	887	410	20	213	7	8	28	9	27	11	-
<i>Ent. Serbia ja Montenegro - Former Serbia and Montenegro</i>	2734	1452	64	552	5	26	93	37	58	26	2
<i>Sveitsi - Switzerland</i>	424	219	18	18	2	8	21	12	17	1	7
<i>Turkki - Turkey</i>	3809	1869	31	152	138	116	277	121	187	156	72
<i>Ukraina - Ukraine</i>	1983	963	11	219	27	20	138	98	69	36	24
<i>Unkari - Hungary</i>	1198	503	6	67	21	30	115	23	15	7	9
<i>Valko-Venäjä - Belarus</i>	398	170	1	33	7	14	26	28	27	19	7
<i>Venäjä - Russia</i>	28210	10817	327	1964	493	447	1487	1540	2398	1928	819
<i>Viro - Estonia</i>	25510	15561	529	2202	684	782	1445	889	618	244	283
Muu Eurooppa - Rest of Europe	2511	1249	56	332	45	45	206	33	63	22	22
AFRIKKA - AFRICA	15843	9699	80	1014	72	140	862	162	357	127	89
<i>Angola</i>	378	266	-	22	2	-	13	3	26	2	-
<i>Egypti - Egypt</i>	402	253	6	17	10	1	20	13	13	8	4
<i>Etiopia - Etiopien - Ethiopia</i>	737	522	-	38	1	12	31	3	7	8	2
<i>Ghana</i>	784	564	-	43	2	14	36	3	2	6	1
<i>Kamerun</i>	501	355	1	39	-	4	27	2	2	2	1
<i>Kenia - Kenya</i>	709	478	-	52	2	7	25	7	4	4	-
<i>Kongon demokraattinen tasavalta - The Democratic Republic of the Congo</i>	1085	632	25	25	-	33	40	19	45	6	2
<i>Marokko - Morocco</i>	850	474	8	83	8	9	57	28	9	5	5
<i>Nigeria</i>	1141	657	5	85	2	24	81	14	8	16	9
<i>Somalia</i>	5570	3820	5	387	18	9	253	-	85	17	-
<i>Sudan</i>	1074	210	1	12	11	2	22	43	81	2	58
<i>Tunisia - Tunisien</i>	361	211	4	57	4	4	42	3	7	2	1
Muu Afrikka - Rest of Africa	2251	1257	25	154	12	21	215	24	68	49	6
AMERIKA - AMERICA	5508	3141	56	412	85	70	473	158	78	70	38
<i>Kanada - Canada</i>	604	334	11	39	6	10	56	20	4	13	9
<i>USA</i>	2378	1374	23	159	29	24	197	67	31	30	13
<i>Brasilia - Brasilien - Brazil</i>	671	375	9	49	19	7	38	29	9	5	4
Muu Amerikka - Rest of America	1855	1058	13	165	31	29	182	42	34	22	12
AASIA - ASIA	33540	17073	467	3098	313	555	3048	816	672	400	495
<i>Afganistan - Afghanistan</i>	2260	767	5	259	12	103	449	7	49	2	103
<i>Bangladesh</i>	1016	733	1	35	-	13	50	7	6	8	4
<i>Filippiinit - Philippines</i>	1152	772	12	54	12	17	51	16	9	10	11
<i>Intia - India</i>	3168	2324	4	82	6	26	408	15	17	23	7
<i>Irak - Iraq</i>	3978	1655	38	620	8	55	430	286	75	16	68
<i>Iran - Islamic Republic of Iran</i>	2495	844	40	661	4	14	215	56	10	35	2
<i>Israel</i>	376	227	4	35	1	4	31	11	3	1	4
<i>Japani - Japan</i>	958	669	10	63	12	6	54	16	5	7	6
<i>Kiina - China</i>	5180	2844	15	406	45	48	461	81	198	103	21
<i>Myanmar</i>	1274	187	46	-	21	28	25	4	109	1	171
<i>Nepal</i>	892	596	16	32	5	16	55	1	6	34	-
<i>Nepal</i>	927	603	4	58	7	2	123	2	1	20	7
<i>Sri Lanka</i>	453	360	2	8	5	5	5	3	8	6	5
<i>Thaimaa - Thailand</i>	4497	1760	113	375	140	114	370	216	134	89	72
<i>Vietnam - Viet Nam</i>	2548	1306	143	211	2	72	165	14	9	15	8
Muu Aasia - Rest of Asia	2366	1426	14	199	33	32	156	81	33	30	6
OSEANIA - OCEANIA	620	361	4	49	4	13	57	13	8	5	4
<i>Australia</i>	505	295	3	40	4	11	48	12	5	4	4
Muu Oseania - Rest of Oceania	115	66	1	9	-	2	9	1	3	1	-
TUNTEMATON - UNKNOWN	1812	911	47	283	27	27	110	32	58	27	9

Pohjois-Savo Norra Savolax	Pohjois-Karjala Norra Karelen	Keski-Suomi Mellersta Finland	Etelä-Pohjanmaa Södra Österbotten	Pohjanmaa Österbotten	Keski-Pohjanmaa Mellersta Österbotten	Pohjois-Pohjanmaa Norra Österbotten	Kainuu Kajanaland	Lappi Lappland	Ahvenanmaa Åland	Kansalaisuus Medborgarskap Citizenship
248182	165962	272784	193524	177038	68131	392110	82634	183748	27734	YHTEENSÄ - TOTAL
245297	163144	268582	191686	170886	67143	387052	81319	180848	25469	Suomi - Finland
2885	2818	4202	1838	6152	988	5058	1315	2900	2265	Muut maat - Other countries
1985	2140	2584	1434	3312	472	2899	791	1709	1941	EUROOPPA - EUROPE
124	93	266	204	871	123	495	53	550	1148	Ruotsi - Sweden
5	8	12	6	58	4	19	1	44	35	Norja - Norway
4	6	12	5	24	6	11	2	2	15	Tanska - Denmark
2	-	1	-	10	-	3	5	1	11	Islanti - Iceland
23	23	26	4	34	4	46	3	34	3	Alankomaat - Netherlands
9	25	26	7	480	-	21	13	3	1	Ent. Bosnia ja Hertsegovina - Former Bosnia and Herzegovina
77	27	113	21	90	11	119	13	57	45	Britannia - United Kingdom
9	6	10	13	54	3	32	-	4	3	Bulgaria - Bulgaria
28	12	17	9	22	4	47	4	16	9	Espanja - Spain
7	5	9	3	15	1	12	1	4	1	Irlanti - Ireland
27	9	34	6	41	1	60	3	14	10	Italia - Italy
13	5	4	3	13	-	12	2	12	2	Itävalta - Austria
6	11	11	3	12	5	13	2	6	-	Kreikka - Greece
13	9	14	10	7	3	9	-	17	170	Latvia
27	6	13	8	59	1	15	2	1	22	Liettua - Lithuania
54	19	64	102	81	7	69	5	22	34	Puola - Poland
23	15	42	3	20	8	31	5	26	2	Ranska - France
8	6	21	11	55	5	27	2	8	125	Romania
79	81	135	31	86	9	142	20	113	57	Saksa - Germany
10	5	25	5	61	4	29	10	-	5	Serbia
18	8	38	11	148	1	150	-	17	28	Ent. Serbia ja Montenegro - Former Serbia and Montenegro
11	17	17	1	5	1	15	8	21	5	Sveitsi - Switzerland
111	45	142	51	42	18	189	25	64	3	Turkki - Turkey
30	12	78	22	123	14	47	2	36	14	Ukraina - Ukraine
13	14	28	106	88	12	117	3	19	2	Unkari - Hungary
6	5	1	-	44	-	4	2	2	2	Valiko-Venäjä - Belarus
832	1503	964	348	335	113	862	539	451	43	Venäjä - Russia
376	130	402	406	327	106	226	53	117	130	Viro - Estonia
40	35	59	35	107	8	77	13	48	16	Muu Eurooppa - Rest of Europe
271	268	333	48	1055	209	528	263	235	31	AFRIKKA - AFRICA
-	8	-	-	34	-	1	-	1	-	Angola
7	6	7	1	13	3	16	1	2	1	Egypti - Egypt
5	6	3	2	35	12	26	-	24	-	Etiopia - Etiopien - Ethiopia
13	1	18	1	58	12	2	1	7	-	Ghana
6	2	22	2	10	5	12	1	8	-	Kamerun
8	2	25	6	42	13	11	2	12	9	Kenia - Kenya
1	1	73	-	83	-	5	94	1	-	Kongon demokraattinen tasavalta - The Democratic Republic of the Congo
33	17	21	4	38	3	28	2	7	11	Marokko - Morocco
37	12	27	19	78	28	13	5	20	1	Nigeria
25	181	10	-	371	-	198	77	114	-	Somalia
96	-	26	-	205	113	129	53	10	-	Sudan
3	1	7	1	2	2	5	2	-	3	Tunisia - Tunisien
37	31	94	12	86	18	82	25	29	6	Muu Afrikka - Rest of Africa
77	51	181	36	226	32	182	24	75	43	AMERIKA - AMERICA
9	3	21	6	18	3	21	4	15	2	Kanada - Canada
43	30	84	17	99	10	80	11	32	25	USA
5	2	20	3	23	6	40	4	15	9	Brasilla - Brasilien - Brazil
20	16	56	10	86	13	41	5	13	7	Muu Amerikka - Rest of America
530	348	1053	290	1487	260	1380	221	813	221	AASIA - ASIA
2	12	197	26	68	1	89	39	70	-	Afganistan - Afghanistan
10	42	28	1	25	6	28	-	19	-	Bangladesh
7	9	17	21	59	-	29	5	5	36	Filippiinit - Philippines
13	4	24	4	129	-	70	-	10	2	Intia - India
54	42	42	2	135	32	264	42	110	4	Irak - Iraq
9	3	172	7	214	10	36	31	62	70	Iran - Islamic Republic of Iran
5	7	10	15	2	-	9	-	2	5	Israel
4	7	20	10	10	3	33	3	20	-	Japani - Japan
114	40	138	31	200	77	234	22	98	4	Kiina - China
116	-	132	60	89	51	1	-	233	-	Myanmar
8	10	11	9	43	13	12	7	18	-	Nepal
14	6	10	2	44	1	17	2	3	1	Nepal
7	11	2	7	2	1	8	3	4	1	Sri Lanka
127	83	183	71	150	53	232	25	106	84	Thaimaa - Thailand
25	19	7	19	234	10	250	8	31	-	Vietnam - Viet Nam
15	53	60	5	83	2	68	34	22	14	Muu Aasia - Rest of Asia
14	4	11	10	21	3	22	1	13	3	OSEANIA - OCEANIA
13	3	8	9	16	3	16	1	7	3	Australia
1	1	3	1	5	-	6	-	6	-	Muu Oseania - Rest of Oceania
8	7	40	20	51	12	47	15	55	26	TUNTEMATON - UNKNOWN

15. Väestö kansalaisuuden, iän ja sukupuolen mukaan 31.12.2009

Folkmängd efter medborgarskap, ålder och kön 31.12.2009

Citizenship of the population by age and sex 31.12.2009

Maa, jonka kansalainen Medborgarskapsland Country of citizenship	Yhteensä Totalt Total	Ikä - Ålder - Age											
		0-4	5-9	10-14	15-19	20-24	25-29	30-34	35-39	40-44	45-54	55-64	65-
Molemmat sukupuolet - Båda könen - Both sexes													
YHTEENSÄ - TOTALT - TOTAL	5351427	298114	287786	302423	334636	324472	344634	337970	310768	358754	756378	785051	910441
Suomi - Finland	5195722	289644	280542	295534	327018	311462	322988	316669	292949	344649	736359	775193	902715
Ulkomaat yhteensä - Utlandet tillsammans	155705	8470	7244	6889	7618	13010	21646	21301	17819	14105	20019	9858	7726
<i>Foreign country total</i>													
EUROOPPA - EUROPA - EUROPE	98382	4663	4270	3967	4084	7007	11865	12269	10974	9228	15064	8241	6750
Ruotsi - Sverige - Sweden	8506	126	215	234	260	391	711	720	702	746	1300	1281	1820
Norja - Norge - Norway	717	20	20	23	26	39	69	79	92	90	122	82	55
Tanska - Danmark - Denmark	621	10	21	19	14	14	62	59	63	78	123	83	75
Islanti - Island - Iceland	141	6	3	8	1	5	19	26	19	18	22	9	5
Alankomaat - Nederländerna - Netherlands	1079	29	25	18	17	38	94	168	202	156	200	80	52
Albania - Albanien	144	4	1	2	3	19	60	31	10	8	3	1	2
Belgia - Belgien - Belgium	265	11	8	5	3	17	41	45	50	22	42	9	12
Bosnia ja Hertsegovina - Bosnien och Hercegovina - Bosnia and Herzegovina	1753	125	107	146	112	142	183	174	137	127	224	135	141
Britannia - Storbritannien - United Kingdom	3333	42	50	58	56	101	312	449	556	515	673	340	181
Bulgaria - Bulgarien	721	43	28	26	13	56	113	144	84	66	102	33	13
Espanja - Spanien - Spain	1242	25	24	12	13	104	293	280	180	84	129	73	25
Irlanti - Irland - Ireland	408	9	4	2	2	17	55	97	84	53	60	21	4
Italia - Italien - Italy	1507	47	41	24	18	64	186	277	267	198	249	82	54
Itävalta - Österrike - Austria	387	14	9	5	5	23	65	68	52	28	61	41	16
Ent. Jugoslavia - F.d. Jugoslaven - Former Yugoslavia	327	-	5	12	34	21	26	21	46	32	77	42	11
Kreikka - Grekland - Greece	462	8	3	2	2	16	58	78	55	70	117	31	22
Kroatia - Kroatien - Croatia	275	9	10	8	15	15	33	24	35	28	47	33	18
Latvia - Lettland	802	42	41	39	37	88	155	105	103	60	92	27	13
Liettua - Litauen - Lithuania	655	36	25	23	27	46	125	115	75	66	83	22	12
Makedonia - Makedonien - Macedonia	192	6	12	15	14	10	18	36	28	24	18	7	4
Moldova - Moldavien	104	6	5	1	6	13	26	18	12	5	8	4	-
Portugali - Portugal	327	5	6	4	4	11	73	76	56	45	32	9	6
Puola - Polen - Poland	2078	127	84	66	52	125	421	371	232	172	255	145	28
Ranska - Frankrike - France	1508	48	52	26	16	146	255	310	256	155	149	69	26
Romania - Rumänien - Romania	1170	83	75	32	23	97	189	256	194	97	81	31	12
Saksa - Tyskland - Germany	3628	92	86	75	63	233	444	459	463	428	572	395	318
Serbia - Serbien - Serbia	887	218	58	37	25	106	169	113	84	43	23	8	3
Entinen Serbia ja Montenegro - F.d. Serbien och Montenegro - Former Serbia and Montenegro	2734	156	280	272	213	247	345	332	292	205	249	93	50
Slovakia - Slovakien - Slovakia	248	20	14	4	5	20	58	48	41	17	13	7	1
Slovenia - Slovenien - Slovenia	74	5	5	3	1	7	13	21	7	6	3	3	-
Sveitsi - Schweiz - Switzerland	424	11	3	5	8	10	49	55	40	53	82	59	49
Tšekki - Tjeckien - Czech Republic	312	12	4	4	6	36	62	93	54	14	11	12	4
Turkki - Turkiet - Turkey	3809	246	160	135	147	436	693	671	578	396	285	51	11
Ukraina - Ukraine	1983	105	95	93	90	172	307	271	200	173	234	132	111
Unkari - Ungern - Hungary	1198	72	56	46	31	58	171	295	196	106	120	36	11
Valko-Venäjä - Vitryssland - Belarus	398	11	16	22	14	28	53	60	45	30	61	33	25
Venäjä - Ryssland - Russia 1)	28210	1378	1349	1236	1474	2094	2974	3010	2711	2242	4612	2737	2393
Ent. Neuvostoliitto - F.d. Sovjetunionen - Former USSR 1)	145	-	-	-	1	7	5	8	7	8	50	30	29
Viro - Estland - Estonia	25510	1453	1265	1220	1227	1926	2864	2797	2655	2553	4468	1946	1136
Muu Eurooppa - Övriga Europe - Rest of Europe	98	3	5	5	6	9	16	9	11	11	12	9	2
AFRIKKA - AFRIKA - AFRICA	15843	1322	1152	1067	1268	1618	2770	2360	1648	1194	1049	267	128
Algeria - Algeriet	321	17	3	1	2	13	46	70	74	49	40	4	2
Angola	378	57	39	31	35	56	31	27	39	35	23	4	1
Burundi	54	11	7	9	6	4	5	3	2	4	3	-	-
Egypti - Egypten - Egypt	402	20	7	4	6	21	106	81	61	35	48	8	5
Eritrea	89	2	7	12	10	11	9	3	12	8	12	3	-
Etelä-Afrikka - Sydafrika - South Africa	154	2	3	3	2	7	27	34	30	22	18	6	-
Etiopia - Etiopien - Ethiopia	737	28	17	16	24	101	294	110	74	36	29	7	1
Gambia	299	14	12	15	16	14	47	59	52	42	26	2	-
Ghana	784	50	22	20	29	60	216	164	99	53	64	4	3
Kamerun - Cameroon	501	45	14	7	5	40	153	157	61	12	5	2	-
Kenia - Kenya	709	35	7	10	13	117	253	157	65	21	23	8	-
Kongo - Congo	71	6	9	10	5	5	6	11	9	6	4	-	-
Kongon demokraattinen tasavalta - Demokratiska republiken Kongo - The Democratic Republic of the Congo	1085	145	134	139	130	112	77	76	82	84	86	15	5
Liberia	104	6	7	11	18	14	7	5	6	16	13	1	-

1) Osa ennen NL:n hajoamista maahan muuttaneista edelleen Neuvostoliiton kansalaisina, joukossa myös esim. virolaisia. - En del av personer som flyttat till Finland före upplösningen av Sovjetunionen är fortfarande registrerade som sovjetmedborgare, omfattar också t.ex. estländare. - Some of those who immigrated to Finland prior to the dissolution of the Soviet Union, including e.g. Estonians, are still classified as Soviet citizens.

15. Väestö kansalaisuuden, iän ja sukupuolen mukaan 31.12.2009

Folkmängd efter medborgarskap, ålder och kön 31.12.2009

Citizenship of the population by age and sex 31.12.2009

Maa, jonka kansalainen Medborgarskapsland Country of citizenship	Yhteensä Totalt Total	Ikä - Alder - Age											
		0-4	5-9	10-14	15-19	20-24	25-29	30-34	35-39	40-44	45-54	55-64	65-
Molemmat sukupuolet - Båda könen - Both sexes													
Libya	104	13	14	4	3	7	10	16	12	12	10	3	-
Marokko - Marocko - Morocco	850	29	23	6	9	53	160	195	161	131	70	8	5
Nigeria	1141	37	15	12	25	135	323	325	141	73	45	10	-
Norsunluurannikko - Elfenbenskusten - Côte d'Ivoire	56	5	1	2	7	3	7	15	10	3	3	-	-
Ruanda - Rwanda	92	7	7	9	12	14	12	10	11	1	6	1	2
Sambia - Zambia	105	7	2	6	5	6	26	16	15	13	8	-	1
Senegal	82	3	2	2	2	7	17	19	14	6	7	3	-
Sierra Leone	79	3	2	4	4	20	5	9	6	12	11	3	-
Somalia	5570	524	577	608	812	632	624	472	370	335	364	158	94
Sudan	1074	205	194	116	70	57	71	95	105	91	64	2	4
Tansania - Tanzania	293	14	7	2	2	35	75	79	29	30	15	3	2
Tunisia - Tunisien	361	23	7	2	2	33	80	74	64	36	33	5	2
Uganda	101	6	2	2	3	12	30	31	9	4	1	1	-
Muu Afrikka - Övriga Afrika - Rest of Africa	247	8	11	4	11	29	53	47	35	24	18	6	1
AMERIKA - AMERIKA - AMERICA	5508	101	106	128	133	397	827	949	787	649	744	354	333
Kanada - Canada	604	22	9	9	8	36	70	92	90	73	102	46	47
USA	2378	40	43	48	44	161	220	291	295	311	426	241	258
Argentiina - Argentina	130	7	3	3	-	5	20	35	23	17	12	2	3
Bolivia	79	1	3	2	8	9	10	12	9	12	11	1	1
Brasillia - Brasilien - Brazil	671	15	25	17	21	60	149	186	87	56	39	12	4
Chile	190	2	4	4	4	12	31	30	38	21	26	13	5
Dominikaaninen tasavalta - Dominikanska republiken - Dominican Republic	64	-	1	2	6	10	11	12	13	5	3	1	-
Ecuador	100	4	1	3	3	12	27	23	7	8	9	-	3
Kolumbia - Colombia	166	2	3	13	7	11	35	43	18	16	13	5	-
Kuuba - Cuba	225	-	1	8	12	13	35	34	52	37	21	8	4
Meksiko - Mexico	347	3	1	4	3	26	114	80	58	33	13	10	2
Nicaragua	51	1	-	2	4	6	13	10	9	3	3	-	-
Peru	234	2	5	7	6	14	35	43	50	28	30	10	4
Venezuela	52	-	1	-	-	1	10	16	12	5	6	1	-
Muu Amerikka - Övriga Amerika - Rest of America	217	2	6	6	7	21	47	42	26	24	30	4	2
AASIA - ASIEN - ASIA	33540	2008	1657	1659	2055	3845	5897	5412	4115	2836	2859	816	381
Afganistan - Afghanistan	2260	164	125	213	374	417	262	154	120	105	191	98	37
Armenia - Armenien	94	8	5	3	7	10	16	18	5	9	5	5	3
Azerbaidzan - Azerbajdjan - Azerbaijan	107	4	5	6	9	10	16	12	9	13	11	5	7
Bangladesh	1016	68	42	20	28	135	232	218	138	77	55	2	1
Filippiinit - Filippinerna - Philippines	1152	22	46	27	36	98	189	192	191	167	149	26	9
Georgia - Georgien	58	1	1	2	2	4	13	10	8	4	4	2	7
Indonesia - Indonesien	230	4	5	6	8	18	40	57	35	30	22	4	1
Intia - Indien - India	3168	324	155	46	13	153	837	900	422	149	101	39	29
Irak - Iraq	3978	369	276	220	402	490	627	492	368	270	307	99	58
Iran - Islamic Republic of Iran	2495	159	127	188	234	246	319	311	272	261	264	70	44
Israel	376	25	12	9	2	10	33	64	70	60	64	21	6
Japani - Japan	958	31	35	26	13	40	104	180	180	104	118	105	22
Jordania - Jordanien - Jordan	138	6	7	4	1	8	23	41	26	9	10	2	1
Kambodza - Cambodja - Cambodia	142	12	12	12	20	15	23	8	11	5	12	9	3
Kazakstan - Kazakhstan	314	17	16	18	22	33	42	27	29	21	38	26	25
Kiina - Kina - China	5180	211	137	116	176	818	1221	834	666	430	455	94	22
Kirgisia - Kirgizistan - Kyrgyzstan	63	4	2	4	6	15	12	3	9	2	5	-	1
Korean tasavalta - Republiken Korea - Republic of Korea	314	20	27	14	4	17	41	64	63	35	21	6	2
Libanon - Lebanon	128	7	11	8	6	14	25	14	22	7	11	1	2
Malesia - Malaysia	246	16	15	7	8	12	32	33	37	37	44	4	1
Myanmar	1274	155	162	158	135	123	103	81	116	95	87	42	17
Nepal	892	27	29	28	43	301	201	145	68	27	20	2	1
Pakistan	927	71	33	25	11	114	317	187	87	43	27	7	5
Singapore	85	5	2	1	2	4	9	14	21	15	9	2	1
Sri Lanka	453	42	28	14	15	37	76	75	42	49	53	8	14
Syyria - Syrien - Syrian Arab Republic	156	13	2	6	2	13	29	34	26	16	9	3	3
Thaimaa - Thailand	4497	57	156	296	264	243	628	872	793	602	515	66	5
Uzbekistan	153	12	4	5	11	20	28	21	15	14	4	5	14
Vietnam - Viet Nam	2548	150	168	168	185	421	378	328	246	170	234	62	38
Muu Aasia - Övriga Asien - Rest of Asia	138	4	12	9	16	6	21	23	20	10	14	1	2
OSEANIA - OCEANIEN - OCEANIA	620	9	8	9	11	40	93	100	100	64	86	54	46
Australia - Australien	505	8	8	7	8	36	68	80	77	56	68	48	41
Uusi-Seelanti - Nya Zeeland - New Zealand	107	1	-	2	3	4	23	19	20	7	17	6	5
Muu Oseania - Övriga Oseanien - Rest of Oceania	8	-	-	-	-	-	2	1	3	1	1	-	-
TUNTEMATON - OKÄND - UNKNOWN	1812	367	51	59	67	103	194	211	195	134	217	126	88

15. Väestö kansalaisuuden, iän ja sukupuolen mukaan 31.12.2009

(Jatk.)

Folkmängd efter medborgarskap, ålder och kön 31.12.2009

(Forts.)

Citizenship of the population by age and sex 31.12.2009

(Cont.)

Maa, jonka kansalainen Medborgarskapsland Country of citizenship	Yhteensä Total												
	Ikä - Ålder - Age												
	0-4	5-9	10-14	15-19	20-24	25-29	30-34	35-39	40-44	45-54	55-64	65-	
Miehet - Män - Males													
YHTEENSÄ - TOTAL - TOTAL	2625067	152197	147367	154256	170583	165988	177022	173572	158921	182143	380421	387259	375338
Suomi - Finland	2543453	147875	143629	150784	166616	159096	165256	162023	149227	174628	370158	382227	371934
Ulkomaat yhteensä - Utlandet tillsammans	81614	4322	3738	3472	3967	6892	11766	11549	9694	7515	10263	5032	3404
<i>Foreign country total</i>													
EUROOPPA - EUROPA - EUROPE	51128	2398	2226	1973	2051	3538	6313	6720	6193	5035	7627	4134	2920
<i>Ruotsi - Sverige - Sweden</i>	4903	62	118	132	127	206	391	434	424	449	840	781	939
<i>Norja - Norge - Norway</i>	428	10	9	8	15	21	42	50	60	51	73	52	37
<i>Tanska - Danmark - Denmark</i>	427	6	12	10	7	9	42	42	46	54	80	58	61
<i>Islanti - Island - Iceland</i>	88	3	2	4	1	1	15	13	15	10	13	6	5
<i>Alankomaat - Nederländerna - Netherlands</i>	842	13	12	9	10	23	73	130	169	131	164	68	40
<i>Albania - Albanien</i>	126	2	1	2	3	18	57	24	8	7	3	-	1
<i>Belgia - Belgien - Belgium</i>	191	8	6	-	2	11	29	33	45	17	25	7	8
<i>Bosnia ja Hertsegovina - Bosnien och Hercegovina - Bosnia and Herzegovina</i>	929	66	57	72	55	78	111	93	76	69	119	69	64
<i>Britannia - Storbritannien - United Kingdom</i>	2684	25	28	35	28	67	247	372	469	432	541	288	152
<i>Bulgaria - Bulgarien</i>	394	21	12	14	7	25	56	79	45	38	69	21	7
<i>Espanja - Spanien - Spain</i>	793	15	10	9	7	49	184	189	114	52	80	62	22
<i>Irlanti - Irland - Ireland</i>	326	4	2	2	1	12	43	83	71	44	47	15	2
<i>Italia - Italien - Italy</i>	1135	24	25	9	10	51	125	217	196	150	214	71	43
<i>Itävalta - Österrike - Austria</i>	225	4	4	3	2	8	30	39	39	20	40	23	13
<i>Ent. Jugoslavia - F.d. Jugoslavien - Former Yugoslavia</i>	217	-	4	9	17	14	21	12	37	23	47	26	7
<i>Kreikka - Grekland - Greece</i>	369	5	2	1	-	8	34	60	46	60	110	25	18
<i>Kroatia - Kroatien - Croatia</i>	159	7	4	5	8	9	20	17	14	19	34	17	5
<i>Latvia - Lettland</i>	332	27	29	16	17	37	57	41	42	23	31	7	5
<i>Liettua - Litauen - Lithuania</i>	303	16	14	14	12	22	52	50	34	29	46	9	5
<i>Makedonia - Makedonien - Macedonia</i>	100	2	4	10	8	6	13	16	13	14	8	6	-
<i>Moldova - Moldavien</i>	55	4	3	1	3	5	14	11	5	2	5	2	-
<i>Portugali - Portugal</i>	239	2	5	2	1	9	55	55	45	30	25	7	3
<i>Puola - Polen - Poland</i>	1136	64	45	32	35	59	195	196	151	106	157	86	10
<i>Ranska - Frankrike - France</i>	986	25	28	15	7	82	164	209	178	107	102	52	17
<i>Romania - Rumänien - Romania</i>	649	47	32	14	14	41	97	147	120	60	54	20	3
<i>Saksa - Tyskland - Germany</i>	2196	54	48	39	28	62	200	259	292	291	360	300	263
<i>Serbia - Serbien - Serbia</i>	492	109	29	15	13	52	106	67	47	32	18	3	1
<i>Entinen Serbia ja Montenegro - F.d. Serbien och Montenegro - Former Serbia and Montenegro</i>	1503	83	147	140	119	147	206	174	150	112	153	52	20
<i>Slovakia - Slovakien - Slovakia</i>	150	9	6	2	4	11	33	27	30	10	11	7	-
<i>Slovenia - Slovenien - Slovenia</i>	40	2	4	1	1	4	3	11	4	4	3	3	-
<i>Sveitsi - Schweiz - Switzerland</i>	280	6	1	4	3	6	26	35	24	35	64	37	39
<i>Tšekki - Tjeckien - Czech Republic</i>	156	7	3	3	5	13	28	53	26	6	3	8	1
<i>Turkki - Turkiet - Turkey</i>	2705	131	87	70	86	313	514	498	459	295	209	36	7
<i>Ukraina - Ukraine</i>	948	60	53	53	43	82	142	138	100	74	108	60	35
<i>Unkari - Ungern - Hungary</i>	652	36	28	20	14	24	92	158	111	65	72	26	6
<i>Valko-Venäjä - Vitryssland - Belarus</i>	174	5	11	9	8	13	22	27	20	11	26	15	7
<i>Venäjä - Ryssland - Russia 1)</i>	11593	677	717	589	723	973	1300	1240	1089	840	1666	1027	752
<i>Ent. Neuvostoliitto - F.d. Sovjetunionen - Former USSR 1)</i>	75	-	-	-	-	5	3	4	4	5	23	16	15
<i>Viro - Estland - Estonia</i>	12067	756	622	599	602	954	1466	1411	1368	1251	1974	759	305
<i>Muu Eurooppa - Övriga Europe - Rest of Europe</i>	61	1	2	1	5	8	5	6	7	7	10	7	2
AFRIKKA - AFRIKA - AFRICA	9479	671	572	571	639	949	1773	1494	1063	816	721	150	60
<i>Algeria - Algeriet</i>	234	12	2	-	2	6	27	46	54	45	34	4	2
<i>Angola</i>	230	25	22	20	22	39	17	14	21	26	23	1	-
<i>Burundi</i>	31	7	4	6	3	1	2	1	2	4	1	-	-
<i>Egypti - Egypten - Egypt</i>	317	10	5	1	2	15	82	67	52	32	39	8	4
<i>Eritrea</i>	42	-	6	6	6	8	1	-	3	3	6	3	-
<i>Etelä-Afrikka - Sydafrika - South Africa</i>	104	1	1	3	1	4	21	25	22	14	10	2	-
<i>Etiopia - Etiopien - Ethiopia</i>	479	16	8	7	6	64	243	60	31	21	19	3	1
<i>Gambia</i>	218	6	7	7	7	8	35	45	44	31	26	2	-
<i>Ghana</i>	546	27	7	10	14	37	166	118	75	35	52	3	2
<i>Kamerun - Cameroon</i>	326	16	3	3	1	24	102	116	46	10	4	1	-
<i>Kenia - Kenya</i>	351	10	4	7	6	62	112	79	37	13	14	7	-
<i>Kongo - Congo</i>	47	3	7	6	5	2	4	6	6	5	3	-	-
<i>Kongon demokraattinen tasavalta - Demokratiska republiken Kongo - The Democratic Republic of the Congo</i>	558	78	70	74	57	57	34	37	32	48	61	8	2
<i>Liberia</i>	66	5	5	8	9	9	4	2	3	10	10	1	-

1) Osa ennen NL:n hajoamista maahan muuttaneista edelleen Neuvostoliiton kansalaisina, joukossa myös esim. virolaisia. - En del av personer som flyttat till Finland före upplösningen av Sovjetunionen är fortfarande registrerade som sovjetmedborgare, omfattar också t.ex. estländare. - Some of those who immigrated to Finland prior to the dissolution of the Soviet Union, including e.g. Estonians, are still classified as Soviet citizens.

15. Väestö kansalaisuuden, iän ja sukupuolen mukaan 31.12.2009

(Jatk.)

Folkmängd efter medborgarskap, ålder och kön 31.12.2009

(Forts.)

Citizenship of the population by age and sex 31.12.2009

(Cont.)

Maa, jonka kansalainen Medborgarskapsland Country of citizenship	Yhteensä Totalt Total	Ikä - Ålder - Age											
		0-4	5-9	10-14	15-19	20-24	25-29	30-34	35-39	40-44	45-54	55-64	65-
Miehet - Män - Males													
Libya	66	6	9	2	-	4	5	13	9	7	8	3	-
Marokko - Marocko - Morocco	547	19	8	4	5	25	90	117	112	106	54	7	-
Nigeria	925	20	4	6	19	103	279	266	123	60	37	8	-
Norsunluurannikko - Eifenbenskusten - Côte d'Ivoire	42	3	-	1	4	2	6	14	6	3	3	-	-
Ruanda - Rwanda	44	4	2	5	5	6	8	6	3	-	4	-	1
Sambia - Zambia	50	2	1	3	1	4	10	9	6	9	5	-	-
Senegal	63	1	1	2	1	3	11	17	11	6	7	3	-
Sierra Leone	59	2	-	1	2	19	4	5	4	10	9	3	-
Somalia	2913	278	290	327	421	352	338	228	195	181	189	70	44
Sudan	554	98	93	60	29	30	23	37	63	66	53	-	2
Tansania - Tanzania	193	10	5	1	2	17	46	55	23	20	11	2	1
Tunisia - Tunisien	265	6	4	-	2	27	54	58	49	32	27	5	1
Uganda	53	4	1	-	1	4	15	20	5	2	-	1	-
Muu Afrikka - Övriga Afrika - Rest of Africa	156	2	3	1	6	17	34	33	26	17	12	5	-
AMERIikka - AMERIKA - AMERICA	3135	52	50	68	78	216	459	530	454	366	468	213	181
Kanada - Canada	382	11	5	6	5	16	39	60	64	44	72	34	26
USA	1488	19	20	26	27	102	132	188	190	202	294	148	140
Argentiina - Argentina	84	6	1	3	-	5	14	21	15	9	8	-	2
Bolivia	38	1	1	1	4	4	4	7	3	5	7	1	-
Brasilia - Brasilien - Brazil	269	7	13	6	16	24	63	76	28	19	10	4	3
Chile	87	1	-	2	3	5	14	17	17	8	8	9	3
Dominikaaninen tasavalta - Dominikanska republiken - Dominican Republic	36	-	-	1	5	5	8	7	6	2	1	1	-
Ecuador	59	1	1	-	1	7	17	16	5	5	4	-	2
Kolumbia - Colombia	80	1	2	8	4	3	22	18	8	7	5	2	-
Kuuba - Cuba	126	-	-	3	4	7	19	18	34	20	16	4	1
Meksiko - Mexico	205	2	-	1	1	13	78	45	35	16	7	5	2
Nicaragua	23	1	-	2	1	4	6	3	3	2	1	-	-
Peru	112	1	3	6	3	8	16	18	25	14	14	2	2
Venezuela	24	-	1	-	-	-	3	10	6	1	2	1	-
Muu Amerikka - Övriga Amerika - Rest of America	122	1	3	3	4	13	24	26	15	12	19	2	-
AASIA - ASIEN - ASIA	16421	1015	862	824	1159	2116	3038	2597	1788	1183	1256	422	161
Afganistan - Afghanistan	1240	79	63	112	226	238	174	102	57	43	73	54	19
Armenia - Armenien	41	4	2	-	2	6	9	7	2	3	2	3	1
Azerbaidzan - Azerbaidjan - Azerbaijan	45	1	2	5	3	4	5	9	3	7	3	2	1
Bangladesh	713	30	25	9	18	97	175	147	100	61	48	2	1
Filippiinit - Filippinerna - Philippines	307	10	29	11	14	30	47	47	46	32	33	4	4
Georgia - Georgien	36	1	1	1	1	3	7	9	4	3	4	1	1
Indonesia - Indonesien	67	4	1	2	3	10	8	16	11	5	5	1	1
Intia - Indien - India	1988	173	83	22	7	88	514	613	304	94	57	25	8
Irak - Iraq	2481	200	138	111	281	350	423	322	218	170	188	56	24
Iran - Islamic Republic of Iran	1417	76	72	102	143	143	177	168	157	159	157	46	17
Israel	277	16	9	1	2	5	26	48	50	40	58	17	5
Japani - Japan	353	15	22	14	6	9	24	52	52	28	42	73	16
Jordania - Jordanien - Jordan	90	4	4	1	-	4	14	28	18	8	7	1	1
Kambodza - Kambodja - Cambodia	58	6	4	6	10	5	8	3	6	2	5	2	1
Kazakstan - Kazakhstan	146	7	9	11	10	16	25	13	10	13	16	9	7
Kiina - Kina - China	2472	100	75	68	86	411	560	377	293	193	249	49	11
Kirgisia - Kirgizistan - Kyrgyzstan	35	2	1	3	4	12	6	-	4	1	1	-	1
Korean tasavalta - Republiken Korea - Republic of Korea	146	12	16	7	3	6	17	25	30	14	11	4	1
Libanon - Lebanon	79	3	6	4	2	7	14	10	18	5	7	1	2
Malesia - Malaysia	109	6	7	3	5	5	11	14	16	19	21	2	-
Myanmar	650	74	79	79	71	51	63	36	53	61	48	27	8
Nepal	681	13	17	17	31	254	161	103	53	19	12	1	-
Pakistan	654	37	18	9	8	85	242	139	62	28	19	2	5
Singapore	18	3	-	-	1	-	1	1	6	3	1	1	1
Sri Lanka	255	25	9	8	7	26	43	46	25	34	26	2	4
Syyria - Syrien - Syrian Arab Republic	96	7	2	1	1	8	19	23	15	14	4	1	1
Thaimaa - Thailand	602	31	65	131	114	57	61	46	39	26	29	3	-
Uzbekistan	92	4	4	1	5	13	24	17	10	5	2	1	6
Vietnam - Viet Nam	1203	69	93	79	84	170	173	164	119	87	120	31	14
Muu Aasia - Övriga Asien - Rest of Asia	70	3	6	6	11	3	7	12	7	6	8	1	-
OSEANIA - OCEANIEN - OCEANIA	426	4	3	4	5	21	68	81	72	38	58	41	31
Australia - Australien	336	4	3	2	3	18	47	64	54	33	46	35	27
Uusi-Seelanti - Nya Zeeland - New Zealand	84	-	-	2	2	3	19	16	16	5	11	6	4
Muu Oseania - Övriga Oseanien - Rest of Oceania	6	-	-	-	-	-	2	1	2	-	1	-	-
TUNTEMATON - OKÄND - UNKNOWN	1025	182	25	32	35	52	115	127	124	77	133	72	51

15. Väestö kansalaisuuden, iän ja sukupuolen mukaan 31.12.2009

(Jatk.)

Folkmängd efter medborgarskap, ålder och kön 31.12.2009

(Forts.)

Citizenship of the population by age and sex 31.12.2009

(Cont.)

Maa, jonka kansalainen Medborgarskapsland Country of citizenship	Yhteensä Totalt Total	Ikä - Ålder - Age											
		0-4	5-9	10-14	15-19	20-24	25-29	30-34	35-39	40-44	45-54	55-64	65-
Naiset - Kvinnor - Females													
YHTEENSÄ - TOTALT - TOTAL	2726360	145917	140419	148167	164053	158484	167612	164398	151847	176611	375957	397792	535103
Suomi - Finland	2652269	141769	136913	144750	160402	152366	157732	154646	143722	170021	366201	392966	530781
Ulkomaat yhteensä - Utlandet tillsammans Foreign country total	74091	4148	3506	3417	3651	6118	9880	9752	8125	6590	9756	4826	4322
EUROOPPA - EUROPA - EUROPE	47254	2265	2044	1994	2033	3469	5552	5549	4781	4193	7437	4107	3830
Ruotsi - Sverige - Sweden	3603	64	97	102	133	185	320	286	278	297	460	500	881
Norja - Norge - Norway	289	10	11	15	11	18	27	29	32	39	49	30	18
Tanska - Danmark - Denmark	194	4	9	9	7	5	20	17	17	24	43	25	14
Islanti - Island - Iceland	53	3	1	4	-	4	4	13	4	8	9	3	-
Alankomaat - Nederländerna - Netherlands	237	16	13	9	7	15	21	38	33	25	36	12	12
Albania - Albanien	18	2	-	-	-	1	3	7	2	1	-	1	1
Belgia - Belgien - Belgium	74	3	2	5	1	6	12	12	5	5	17	2	4
Bosnia ja Hertsegovina - Bosnien och Hercegovina Bosnia and Herzegovina	824	59	50	74	57	64	72	81	61	58	105	66	77
Britannia - Storbritannien - United Kingdom	649	17	22	23	28	34	65	77	87	83	132	52	29
Bulgaria - Bulgarien	327	22	16	12	6	31	57	65	39	28	33	12	6
Espanja - Spanien - Spain	449	10	14	3	6	55	109	91	66	32	49	11	3
Irlanti - Irland - Ireland	82	5	2	-	1	5	12	14	13	9	13	6	2
Italia - Italien - Italy	372	23	16	15	8	13	61	60	71	48	35	11	11
Itävalta - Österrike - Austria	162	10	5	2	3	15	35	29	13	8	21	18	3
Ent. Jugoslavia - F.d. Jugoslavien - Former Yugoslavia	110	-	1	3	17	7	5	9	9	9	30	16	4
Kreikka - Grekland - Greece	93	3	1	1	2	8	24	18	9	10	7	6	4
Kroatia - Kroatien - Croatia	116	2	6	3	7	6	13	7	21	9	13	16	13
Latvia - Lettland	470	15	12	23	20	51	98	64	61	37	61	20	8
Liettua - Litauen - Lithuania	352	20	11	9	15	24	73	65	41	37	37	13	7
Makedonia - Makedonien - Macedonia	92	4	8	5	6	4	5	20	15	10	10	1	4
Moldova - Moldavien	49	2	2	-	3	8	12	7	7	3	3	2	-
Portugall - Portugal	88	3	1	2	3	2	18	21	11	15	7	2	3
Puola - Polen - Poland	942	63	39	34	17	66	226	175	81	66	98	59	18
Ranska - Frankrike - France	522	23	24	11	9	64	91	101	78	48	47	17	9
Romania - Rumänien - Romania	521	36	43	18	9	56	92	109	74	37	27	11	9
Saksa - Tyskland - Germany	1432	38	38	36	35	171	244	200	171	137	212	95	55
Serbia - Serbien - Serbia	395	109	29	22	12	54	63	46	37	11	5	5	2
Entinen Serbia ja Montenegro - F.d. Serbien och Montenegro - Former Serbia and Montenegro	1231	73	133	132	94	100	139	158	142	93	96	41	30
Slovakia - Slovakien - Slovakia	98	11	8	2	1	9	25	21	11	7	2	-	1
Slovenia - Slovenien - Slovenia	34	3	1	2	-	3	10	10	3	2	-	-	-
Sveitsi - Schweiz - Switzerland	144	5	2	1	5	4	23	20	16	18	18	22	10
Tšekki - Tjeckien - Czech Republic	156	5	1	1	1	23	34	40	28	8	8	4	3
Turkki - Turkiet - Turkey	1104	115	73	65	61	123	179	173	119	101	76	15	4
Ukraina - Ukraine	1035	45	42	40	47	90	165	133	100	99	126	72	76
Unkari - Ungem - Hungary	546	36	28	26	17	34	79	137	85	41	48	10	5
Valko-Venäjä - Vitrysland - Belarus	224	6	5	13	6	15	31	33	25	19	35	18	18
Venäjä - Ryssland - Russia 1) Ent. Neuvostoliitto - F.d. Sovjetunionen - Former USSR 1)	16617	701	632	647	751	1121	1674	1770	1622	1402	2946	1710	1641
Viro - Estland - Estonia	70	-	-	-	1	2	2	4	3	3	27	14	14
Muu Eurooppa - Övriga Europe - Rest of Europe	13443	697	643	621	625	972	1398	1386	1287	1302	2494	1187	831
AFRIKKA - AFRIKA - AFRICA	6364	651	580	496	629	669	997	866	585	378	328	117	68
Algeria - Algeriet	87	5	1	1	-	7	19	24	20	4	6	-	-
Angola	148	32	17	11	13	17	14	13	18	9	-	3	1
Burundi	23	4	3	3	3	3	3	2	-	-	2	-	-
Egypti - Egypten - Egypt	85	10	2	3	4	6	24	14	9	3	9	-	1
Eritrea	47	2	1	6	4	3	8	3	9	5	6	-	-
Etelä-Afrikka - Sydafrika - South Africa	50	1	2	-	1	3	6	9	8	8	8	4	-
Etiopia - Etiopien - Ethiopia	258	12	9	9	18	37	51	50	43	15	10	4	-
Gambia	81	8	5	8	9	6	12	14	8	11	-	-	-
Ghana	238	23	15	10	15	23	50	46	24	18	12	1	1
Kamerun - Cameroon	175	29	11	4	4	16	51	41	15	2	1	1	-
Kenia - Kenya	358	25	3	3	7	55	141	78	28	8	9	1	-
Kongo - Congo	24	3	2	4	-	3	2	5	3	1	1	-	-
Kongon demokraattinen tasavalta - Demokratiska republiken Kongo - The Democratic Republic of the Congo	527	67	64	65	73	55	43	39	50	36	25	7	3
Liberia	38	1	2	3	9	5	3	3	3	6	3	-	-

1) Osa ennen NL:n hajoamista maahan muuttaneista edelleen Neuvostoliiton kansalaisina, joukossa myös esim. virolaisia. - En del av personer som flyttat till Finland före upplösningen av Sovjetunionen är fortfarande registrerade som sovjetmedborgare, omfattar också t.ex. estländare. - Some of those who immigrated to Finland prior to the dissolution of the Soviet Union, including e.g. Estonians, are still classified as Soviet citizens.

15. Väestö kansalaisuuden, iän ja sukupuolen mukaan 31.12.2009

(Jatk.)

Folkmängd efter medborgarskap, ålder och kön 31.12.2009

(Forts.)

Citizenship of the population by age and sex 31.12.2009

(Cont.)

Maa, jonka kansalainen Medborgarskapsland Country of citizenship	Yhteensä Totalt Total	Ikä - Ålder - Age											
		0-4	5-9	10-14	15-19	20-24	25-29	30-34	35-39	40-44	45-54	55-64	65-
Naiset - Kvinnor - Females													
Libya	38	7	5	2	3	3	5	3	3	5	2	-	-
Marokko - Marocko - Morocco	303	10	15	2	4	28	70	78	49	25	16	1	5
Nigeria	216	17	11	6	6	32	44	59	18	13	8	2	-
Norsunluurannikko - Elfenbenskusten - Côte d'Ivoire	14	2	1	1	3	1	1	1	4	-	-	-	-
Ruanda - Rwanda	48	3	5	4	7	8	4	4	8	1	2	1	1
Sambia - Zambia	55	5	1	3	4	2	16	7	9	4	3	-	1
Senegal	19	2	1	-	1	4	6	2	3	-	-	-	-
Sierra Leone	20	1	2	3	2	1	1	4	2	2	2	-	-
Somalia	2657	246	287	281	391	280	286	244	175	154	175	88	50
Sudan	520	107	101	56	41	27	48	58	42	25	11	2	2
Tansania - Tanzania	100	4	2	1	-	18	29	24	6	10	4	1	1
Tunisia - Tunisien	96	17	3	2	-	6	26	16	15	4	6	-	1
Uganda	48	2	1	2	2	8	15	11	4	2	1	-	-
Muu Afrikka - Övriga Afrika - Rest of Africa	91	6	8	3	5	12	19	14	9	7	6	1	1
AMERIKA - AMERIKA - AMERICA	2373	49	56	60	55	181	368	419	333	283	276	141	152
Kanada - Canada	222	11	4	3	3	20	31	32	26	29	30	12	21
USA	890	21	23	22	17	59	88	103	105	109	132	93	118
Argentiina - Argentina	46	1	2	-	-	-	6	14	8	8	4	2	1
Bolivia	41	-	2	1	4	5	6	5	6	7	4	-	1
Brasilia - Brasilien - Brazil	402	8	12	11	5	36	86	110	59	37	29	8	1
Chile	103	1	4	2	1	7	17	13	21	13	18	4	2
Dominikaaninen tasavalta - Dominikaaninen tasavalta - Dominican Republic	28	-	1	1	1	5	3	5	7	3	2	-	-
Ecuador	41	3	-	3	2	5	10	7	2	3	5	-	1
Kolumbia - Colombia	86	1	1	5	3	8	13	25	10	9	8	3	-
Kuuba - Cuba	99	-	1	5	8	6	16	16	18	17	5	4	3
Meksiko - Mexico	142	1	1	3	2	13	36	35	23	17	6	5	-
Nicaragua	28	-	-	-	3	2	7	7	6	1	2	-	-
Peru	122	1	2	1	3	6	19	25	25	14	16	8	2
Venezuela	28	-	-	-	-	1	7	6	6	4	4	-	-
Muu Amerikka - Övriga Amerika - Rest of America	95	1	3	3	3	8	23	16	11	12	11	2	2
AASIA - ASIEN - ASIA	17119	993	795	835	896	1729	2859	2815	2327	1653	1603	394	220
Afganistan - Afghanistan	1020	85	62	101	148	179	88	52	63	62	118	44	18
Armenia - Armenien	53	4	3	3	5	4	7	11	3	6	3	2	2
Azerbaidzan - Azerbaidjan - Azerbaijan	62	3	3	1	6	6	11	3	6	6	8	3	6
Bangladesh	303	38	17	11	10	38	57	71	38	16	7	-	-
Filippiinit - Filippiinerna - Philippines	845	12	17	16	22	68	142	145	145	135	116	22	5
Georgia - Georgien	22	-	-	1	1	1	6	1	4	1	-	1	6
Indonesia - Indonesien	163	-	4	4	5	8	32	41	24	25	17	3	-
Intia - Indien - India	1180	151	72	24	6	65	323	287	118	55	44	14	21
Irak - Iraq	1497	169	138	109	121	140	204	170	150	100	119	43	34
Iran - Islamic Republic of Iran	1078	83	55	86	91	103	142	143	115	102	107	24	27
Israel	99	9	3	8	-	5	7	16	20	20	6	4	1
Japani - Japan	605	16	13	12	7	31	80	128	128	76	76	32	6
Jordania - Jordanien - Jordan	48	2	3	3	1	4	9	13	8	1	3	1	-
Kambodza - Kambodja - Cambodia	84	6	8	6	10	10	15	5	5	3	7	7	2
Kazakstan - Kazakstan	168	10	7	7	12	17	17	14	19	8	22	17	18
Kiina - Kina - China	2708	111	62	48	90	407	661	457	373	237	206	45	11
Kirgisia - Kirgizistan - Kyrgyzstan	28	2	1	1	2	3	6	3	5	1	4	-	-
Korean tasavalta - Republiken Korea - Republic of Korea	168	8	11	7	1	11	24	39	33	21	10	2	1
Libanon - Lebanon	49	4	5	4	4	7	11	4	4	2	4	-	-
Malesia - Malaysia	137	10	8	4	3	7	21	19	21	18	23	2	1
Myanmar	624	81	83	79	64	72	40	45	63	34	39	15	9
Nepal	211	14	12	11	12	47	40	42	15	8	8	1	1
Pakistan	273	34	15	16	3	29	75	48	25	15	8	5	-
Singapore	67	2	2	1	1	4	8	13	15	12	8	1	-
Sri Lanka	198	17	19	6	8	11	33	29	17	15	27	6	10
Syyria - Syrien - Syrian Arab Republic	60	6	-	5	1	5	10	11	11	2	5	2	2
Thaimaa - Thailand	3895	26	91	165	150	186	567	826	754	576	486	63	5
Uzbekistan	61	8	-	4	6	7	4	4	5	9	2	4	8
Vietnam - Viet Nam	1345	81	75	89	101	251	205	164	127	83	114	31	24
Muu Aasia - Övriga Asien - Rest of Asia	68	1	6	3	5	3	14	11	13	4	6	-	2
OSEANIA - OCEANIEN - OCEANIA	194	5	5	5	6	19	25	19	28	26	28	13	15
Australia - Australien	169	4	5	5	5	18	21	16	23	23	22	13	14
Uusi-Seelanti - Nya Zeeland - New Zealand	23	1	-	-	1	1	4	3	4	2	6	-	1
Muu Oseania - Övriga Oseanien - Rest of Oceania	2	-	-	-	-	-	-	-	1	1	-	-	-
TUNTEMATON - OKÄND - UNKNOWN	787	185	26	27	32	51	79	84	71	57	84	54	37

16. Väestö kielen mukaan maakunnittain 31.12.2009
Folkmängd efter språk landskapsvis 31.12.2009
Mother tongue of the population by region 31.12.2009.

Äidinkieli Modersmål Mother tongue	Yhteensä Totalt Total	Uusimaa Nyland	Itä- Uusimaa Östra Nyland	Varsinais- Suomi Egentliga Finland	Satakunta Satakunta	Kanta- Häme Egentliga Tavastland	Pirkanmaa Birkaland	Päijät-Häme Päijänne- Tavastland	Kymen- laakso Kymmene- dalen	Etelä- Karjala Södra Karelen	Etelä- Savo Södra Savolax
YHTEENSÄ - TOTAL	5351427	1423576	93966	462914	227386	173828	484436	201270	182617	134019	155568
Suomi - Finnish	4852209	1209135	61080	417379	223392	169692	468312	194612	174675	129299	152435
Ruotsi - Swedish	290392	104119	30064	26502	747	632	1755	609	1482	194	245
Saame - Saami	1789	89	1	8	3	8	24	15	5	2	2
Muut kielet - Other languages	207037	110233	2821	19025	3244	3496	14345	6034	6455	4524	2886
Afgaani, pasto - Pashto	493	207	2	55	-	1	170	-	9	1	-
Akan	222	181	-	10	-	4	14	-	-	1	-
Albania - Albanian	6736	3554	195	1528	20	40	265	93	127	29	4
Amhara - Amharic	900	621	-	46	2	18	49	6	9	10	3
Arabia - Arabic	9682	4945	77	1436	61	106	1070	296	128	68	138
Armenia - Armenian	220	98	1	24	-	9	25	2	13	10	8
Azeri - Azerbaijani	300	132	-	54	4	2	24	3	-	6	-
Bengali	1596	1203	2	67	1	18	81	8	8	8	6
Bosnia - Bosnian	1701	441	9	373	1	16	194	20	3	15	67
Bulgaria - Bulgarian	1037	558	11	82	32	18	94	21	25	11	13
Burma, myanmar - Burmese	489	105	42	1	-	4	-	4	57	1	101
Eesti, viro - Estonian	25096	14972	535	2086	675	857	1417	910	621	255	311
Englanti - English	12063	7124	152	834	179	175	928	253	167	156	108
Espanja - Spanish	4252	2544	44	369	53	71	336	108	78	51	29
Heprea, ivrit - Hebrew	410	257	5	31	1	9	43	9	8	-	2
Hindi	1191	935	4	41	1	6	89	2	3	4	3
Hollanti - Dutch	1191	632	20	98	31	20	68	29	29	14	22
Igbo	353	246	-	20	1	3	26	4	2	5	1
Indonesia, bahasa - Indonesian	276	165	6	12	3	2	27	3	2	1	1
Islanti - Icelandic	139	84	3	11	1	2	6	2	2	-	2
Italia - Italian	1609	1027	11	129	15	24	101	32	24	11	10
Japani - Japanese	1051	716	11	74	12	10	62	15	7	9	7
Joruba - Yoruba	325	151	2	32	-	4	26	4	1	6	6
Khmer, kambodža - Cambodian	230	158	-	37	2	3	5	-	-	-	-
Kiina - Chinese	7078	4264	34	512	58	71	592	93	227	116	31
Kikongo, kongo	164	128	-	5	-	1	2	-	5	1	1
Kikuju - Kikuyu, gikuyu	183	126	-	15	-	1	7	1	-	-	1
Korea - Korean	341	241	4	15	6	5	18	7	4	-	-
Kreikka - Greek	667	371	10	56	5	11	54	22	19	5	2
Kroatia - Croatian	130	56	5	18	3	1	13	2	2	1	-
Kurdi - Kurdish	7135	3322	77	1431	31	62	487	439	143	64	26
Latvia, lätti - Latvian	670	245	12	40	14	14	46	8	28	13	11
Liettua - Lithuanian	592	287	9	59	10	7	40	16	5	14	2
Lingala	632	513	9	18	-	16	21	3	21	6	1
Makedonia - Macedonian	186	91	-	5	3	-	27	1	-	1	3
Malajalam - Malayalam	195	134	1	7	1	2	28	1	-	1	1
Marathi	172	101	-	3	-	4	26	-	-	1	-
Nepali	933	626	16	35	5	17	59	1	7	34	-
Norja - Norwegian	607	274	23	55	11	7	22	29	6	4	6
Pandzabi - Punjabi	678	531	1	10	2	14	62	21	15	-	1
Persia - Persian	4548	1975	13	583	23	114	707	21	36	39	109
Portugali - Portuguese	1497	888	11	112	31	14	108	48	31	16	11
Puola - Polish	2686	1076	42	282	186	121	205	87	36	41	48
Ranska - French	2812	1840	26	184	45	26	235	36	51	19	19
Romania - Romanian	1516	658	30	229	59	17	133	22	21	27	9
Ruanda	279	44	32	21	-	1	1	6	20	16	-
Saksa - German	5276	2512	107	391	113	77	461	178	101	63	130
Serbia - Serbian	224	121	4	23	4	4	17	1	-	1	1
Serbokroatia - Serbo-Croatian	1393	464	30	351	3	14	96	10	68	15	67
Singali - Singhalese	221	129	1	16	8	4	6	8	1	5	8
Slovakki - Slovak	273	133	4	11	4	19	25	5	9	3	-
Somali	11681	9444	11	723	19	11	321	5	96	22	1
Suahili - Swahili	786	429	1	28	2	13	74	4	18	10	-
Tagalog, pilipino	1302	817	11	83	21	20	55	19	24	12	14
Tamili - Tamil	849	698	-	16	3	2	50	5	12	7	-
Tanska - Danish	437	229	11	51	8	10	29	9	5	5	2
Tataari - Tatar	157	132	-	7	-	1	10	1	-	1	1
Telugu	587	398	-	14	1	-	127	-	1	5	-
Thai	5143	2035	129	431	158	126	421	243	154	103	87
Tigrinja - Tigrinya	207	115	-	20	-	3	5	-	11	3	-
Tsekki - Czech	397	246	3	18	2	9	37	4	6	4	1
Tsetseeni - Chechen	276	113	-	10	-	24	27	8	7	29	-
Turkki - Turkish	5068	2651	42	282	173	156	397	190	176	118	64
Turkmeenit - Turkmen	219	87	2	16	-	8	57	11	8	-	2
Twi	232	173	-	10	-	2	7	-	-	2	1
Ukraina - Ukrainian	1133	527	1	118	18	18	103	27	32	19	17
Unkari - Hungarian	1799	819	15	119	35	42	172	40	21	17	16
Urdu	1058	734	4	53	10	2	121	1	-	22	8
Venäjä - Russian	51683	22868	602	4059	1008	717	3056	2484	3515	2882	1224
Vietnam - Vietnamese	5313	2809	322	635	4	171	339	20	10	16	8
Wolof	148	89	3	19	-	1	9	1	1	2	-
Muu - Other	5912	2614	31	376	62	94	310	72	179	67	110

Pohjois-Savo Norra Savolax	Pohjois-Karjala Norra Karelen	Keski-Suomi Mellersta Finland	Etelä-Pohjanmaa Södra Österbotten	Pohjanmaa Österbotten	Keski-Pohjanmaa Mellersta Österbotten	Pohjois-Pohjanmaa Norra Österbotten	Kainuu Kajanaland	Lappi Lapland	Ahvenanmaa Åland	Äidinkieli Modersmål Mother tongue
248182	165962	272784	193524	177038	68131	392110	82634	183748	27734	YHTEENSÄ - TOTAL
244210	162178	266867	191015	80354	60597	385457	81062	179070	1388	Suomi - Finnish
218	131	438	490	90222	6486	638	54	338	25028	Ruotsi - Swedish
5	11	14	6	7	1	110	5	1473	-	Saame - Saami
3749	3642	5465	2013	6455	1047	5905	1513	2867	1318	Muut kielet - Other languages
-	2	2	23	4	-	10	7	-	-	Afgaani, pasto - Pashto
3	-	3	-	1	1	4	-	-	-	Akan
33	22	144	25	332	5	251	12	32	25	Albania - Albanian
11	3	7	7	31	13	36	5	23	-	Amhara - Amharic
330	54	126	23	324	70	246	43	110	31	Arabia - Arabic
1	2	1	4	8	-	14	-	-	-	Armenia - Armenian
2	1	9	3	56	1	1	-	-	2	Azeri - Azerbaijani
13	51	30	2	29	6	44	-	19	-	Bengali
10	8	23	12	461	-	30	13	5	-	Bosnia - Bosnian
9	7	16	14	65	6	42	2	7	4	Bulgaria - Bulgarian
77	-	26	33	14	2	1	-	21	-	Burma, myanmar - Burmese
407	155	438	427	323	110	282	64	125	126	Eesti, viro - Estonian
251	110	410	86	360	63	394	44	170	99	Englanti - English
61	36	101	26	136	28	107	15	35	24	Espanja - Spanish
7	4	9	11	3	2	6	-	2	1	Heprea, ivrit - Hebrew
9	1	7	1	55	-	23	2	5	-	Hindi
23	24	39	7	36	4	46	4	42	3	Hollanti - Dutch
9	4	6	2	8	3	4	3	5	1	Igbo
3	2	9	2	12	1	10	3	8	4	Indonesia, bahasa - Indonesian
2	-	1	-	9	-	2	-	1	11	Islanti - Icelandic
33	15	38	9	34	1	69	2	14	10	Italia - Italian
6	8	23	10	11	4	41	3	22	-	Japani - Japanese
13	2	12	4	33	15	2	1	11	-	Joruba - Yoruba
-	-	1	-	2	-	1	21	-	-	Khmer, kambodža - Cambodian
122	45	157	38	206	80	280	27	119	6	Kiina - Chinese
-	-	-	-	21	-	-	-	-	-	Kikongo, kongo
-	1	2	5	14	-	5	1	1	3	Kikuju - Kikuyu, gikuyu
1	1	9	1	13	-	13	-	2	1	Korea - Korean
8	13	14	10	14	7	30	5	9	2	Kreikka - Greek
2	2	3	1	12	-	3	-	1	5	Kroatia - Croatian
18	40	291	25	240	19	182	71	100	67	Kurdi - Kurdish
12	8	12	9	9	3	9	-	18	159	Latvia, lätti - Latvian
24	5	10	5	55	2	12	2	2	26	Liettua - Lithuanian
-	-	9	-	4	2	4	4	1	-	Lingala
5	1	1	2	23	-	7	1	15	-	Makedonia - Macedonian
-	-	1	-	8	1	7	-	2	-	Malajalam - Malayalam
1	-	-	-	34	-	2	-	-	-	Marathi
9	10	13	10	42	13	12	6	18	-	Nepali
4	7	10	10	52	4	19	1	27	36	Norja - Norwegian
-	1	4	-	7	-	6	-	3	-	Pandzabi - Punjabi
12	12	359	13	200	4	116	37	131	44	Persia - Persian
10	16	38	8	50	8	55	8	26	8	Portugali - Portuguese
74	29	80	109	89	14	83	7	33	44	Puola - Polish
37	37	68	4	37	11	60	15	51	11	Ranska - French
15	16	20	17	55	7	43	2	9	127	Romania - Romanian
3	7	33	-	53	3	2	37	-	-	Ruanda
130	128	212	43	123	21	199	34	176	77	Saksa - German
5	-	4	-	4	-	13	4	2	16	Serbia - Serbian
20	16	12	6	159	13	15	18	5	11	Serbokroatia - Serbo-Croatian
8	3	1	7	4	2	7	-	3	-	Singali - Singhalese
6	3	9	7	7	1	24	1	-	2	Slovakki - Slovak
34	193	12	-	386	-	211	77	115	-	Somali
9	8	49	6	52	8	23	38	9	5	Suahili - Swahili
17	14	22	20	62	1	36	7	3	44	Tagalog, pilipino
1	10	5	1	7	-	23	2	5	2	Tamili - Tamil
3	5	13	1	25	3	11	2	2	13	Tanska - Danish
2	-	1	-	-	-	1	-	-	-	Tataari - Tatar
2	-	9	6	9	-	14	-	1	-	Telugu
146	93	213	81	170	58	256	25	119	95	Thai
7	2	3	2	8	-	13	14	1	-	Tigrinja - Tigrinya
7	6	27	5	11	2	4	1	4	-	Tsekki - Czech
-	-	18	-	12	-	22	6	-	-	Tsetseeni - Chechen
138	55	142	70	79	20	211	24	73	7	Turkki - Turkish
-	-	28	-	-	-	-	-	-	-	Turkmeeni - Turkmen
8	-	6	-	15	5	-	-	3	-	Twi
27	14	34	23	83	14	22	2	17	17	Ukraina - Ukrainian
17	19	47	130	103	14	135	4	22	12	Unkari - Hungarian
16	7	16	2	40	1	14	2	2	3	Urdu
1309	2196	1682	532	597	173	1271	712	695	101	Venäjä - Russian
30	70	10	27	478	20	226	9	96	13	Vietnam - Vietnamese
-	-	10	1	6	2	2	-	-	2	Wolof
137	38	265	45	430	176	536	63	289	18	Muu - Other

17. Väestö kielen (suuruusjärjestyksessä), iän ja sukupuolen mukaan 31.12.2009

Folkmängd efter språk (i storleksordning), ålder och kön 31.12.2009

Mother tongue (in decending order) of the population by age and sex 31.12.2009

Äidinkieli Modersmål <i>Mother tongue</i>	Yhteensä Totalt <i>Total</i>	Ikä - Ålder - Age											
		0-4	5-9	10-14	15-19	20-24	25-29	30-34	35-39	40-44	45-54	55-64	65-
Molemmat sukupuolet - Båda könen - Both sexes													
YHTEENSÄ - TOTALT - TOTAL	5351427	298114	287786	302423	334636	324472	344634	337970	310768	358754	756378	785051	910441
Suomi - Finska - <i>Finnish</i>	4852209	267403	259172	272953	303630	289492	303645	298079	273125	321525	692227	729148	841810
Ruotsi - Svenska - <i>Swedish</i>	290392	17090	16226	17594	18598	16192	15765	15672	15860	17845	35486	42380	61684
Venäjä - Ryska - <i>Russian</i>	51683	2667	2583	2489	3063	4652	5151	4849	4830	4517	9277	5060	2545
Viro - Estniska - <i>Estonian</i>	25096	1337	1170	1174	1295	2187	2807	2670	2556	2611	4566	2028	695
Englanti - Engelska - <i>English</i>	12063	594	478	424	484	873	1537	1683	1503	1302	1730	937	518
Somali	11681	1459	1609	1804	1324	1167	954	759	664	825	730	249	137
Arabia - Arabiska - <i>Arabic</i>	9682	1082	907	612	573	627	908	961	1035	1153	1332	333	159
Kurdi - Kurdiska - <i>Kurdish</i>	7135	649	504	571	799	949	859	683	669	579	649	152	72
Kiina - Kinesiska - <i>Chinese</i>	7078	307	288	268	327	969	1334	927	811	660	885	237	65
Albania - Albanska - <i>Albanian</i>	6736	784	669	698	606	693	730	610	606	544	566	164	66
Vietnam - Vietnimesiska - <i>Vietnamese</i>	5313	349	333	402	448	720	640	553	482	383	642	236	125
Saksa - Tyska - <i>German</i>	5276	186	154	131	131	335	640	682	597	489	695	593	643
Thai - <i>Thai</i>	5143	139	242	366	340	309	663	887	840	662	602	86	7
Turkki - Turkiska - <i>Turkish</i>	5068	343	262	201	184	459	665	691	741	626	545	193	158
Persia - Persiska - <i>Persian</i>	4548	334	246	360	561	640	523	335	289	340	568	236	116
Espanja - Spanska - <i>Spanish</i>	4252	165	137	163	159	317	727	723	599	412	473	264	113
Ranska - Franska - <i>French</i>	2812	151	143	126	88	222	367	448	388	287	317	195	80
Puola - Polska - <i>Polish</i>	2686	147	93	89	83	149	447	401	259	210	381	325	102
Unkari - Ungerska - <i>Hungarian</i>	1799	115	98	65	60	78	207	351	261	140	218	131	75
Saame - Samiska - <i>Saami</i>	1789	130	110	95	101	90	113	80	100	92	273	274	331
Bosnia - Bosniska - <i>Bosnian</i>	1701	176	138	175	109	133	190	161	127	127	180	101	84
Italia - Italienska - <i>Italian</i>	1609	57	56	31	35	84	196	274	256	192	257	99	72
Bengali	1596	145	138	56	37	144	268	281	211	184	116	11	5
Romania - Rumänska - <i>Romanian</i>	1516	106	90	67	60	117	199	268	215	151	138	75	30
Portugali - Portugiesiska - <i>Portuguese</i>	1497	92	69	57	75	132	278	309	191	138	110	32	14
Serbokroatia - Serbokroatiska - <i>Serbo-Croatian</i>	1393	43	52	75	107	130	107	127	132	137	252	134	97
Tagalog, pilipino	1302	32	57	26	45	106	165	178	213	196	210	60	14
Hindi	1191	86	75	40	17	60	228	293	173	85	77	45	12
Hollanti - Holländska - <i>Dutch</i>	1191	37	34	24	24	53	109	184	203	140	211	102	70
Ukraina - Ukrainska - <i>Ukrainian</i>	1133	47	55	47	54	117	187	156	131	120	117	64	38
Urdu	1058	88	72	42	20	101	295	173	100	62	70	25	10
Japani - Japanska - <i>Japanese</i>	1051	46	46	30	16	45	117	189	183	103	120	127	29
Bulgaria - Bulgariska - <i>Bulgarian</i>	1037	52	35	33	30	68	128	157	102	101	189	108	34
Nepali	933	36	37	31	49	301	202	143	73	35	22	3	1
Amhara - Amhariska - <i>Amharic</i>	900	40	42	43	50	108	284	109	76	64	69	13	2
Tamili - <i>Tamil</i>	849	100	54	23	29	57	192	161	94	47	60	17	15
Suahili - <i>Swahili</i>	786	57	49	41	35	109	178	145	65	51	39	14	3
Pandzabi - Panjabi - <i>Punjabi</i>	678	61	53	37	24	46	90	99	76	60	80	27	25
Latvia, lätti - Lettiska - <i>Latvian</i>	670	45	29	32	34	72	126	85	84	40	81	25	17
Kreikka - Grekiska - <i>Greek</i>	667	20	16	4	10	29	74	89	67	87	167	71	33
Lingala	632	79	74	76	71	87	38	37	60	51	51	6	2
Norja - Norska - <i>Norwegian</i>	607	21	25	17	19	38	67	62	74	70	94	70	50
Liettua - Lituaiska - <i>Lithuanian</i>	592	30	30	18	28	50	112	99	64	61	75	16	9
Telugu	587	76	31	3	1	32	178	189	60	14	3	-	-
Afgaani, pasto - <i>Pashto</i>	493	68	46	27	37	81	71	56	26	25	30	18	8
Burma - Burmanska - <i>Burmese</i>	489	59	62	56	41	34	43	37	57	45	35	16	4
Tanska - Danska - <i>Danish</i>	437	6	10	14	11	10	40	47	45	59	80	58	57
Heprea - Hebreiska - <i>Hebrew</i>	410	19	14	8	19	20	36	47	57	50	90	45	5
Tsekki - Tjeckiska - <i>Czech</i>	397	17	10	6	10	38	66	97	56	20	26	38	13
Igbo	353	10	5	6	10	31	57	106	67	26	27	6	2
Korea - Koreanska - <i>Korean</i>	341	21	29	17	4	18	40	65	67	39	27	11	3
Joruba - <i>Yoruba</i>	325	10	6	5	4	42	121	69	25	23	15	4	1
Azeri - Azerbajdzjanska - <i>Azerbaijani</i>	300	15	20	15	21	19	31	28	27	49	49	17	9
Ruanda	279	20	35	38	52	36	27	19	18	9	18	5	2
Indonesia, bahasa - Indonesiska - <i>Indonesian</i>	276	11	12	11	12	19	42	60	40	33	27	7	2
Tsetseeni - Tjetjenska - <i>Chechen</i>	276	31	42	33	26	19	18	27	23	16	25	11	5
Slovakki - Slovakiska - <i>Slovak</i>	273	22	15	10	5	17	55	52	41	20	19	13	4
Twi	232	17	9	7	8	22	60	41	32	15	20	1	-
Khmer - Khmeriska - <i>Cambodian</i>	230	11	18	18	32	31	43	13	13	4	27	14	6
Serbia - Serbiska - <i>Serbian</i>	224	24	19	7	8	19	34	40	24	14	23	10	2
Akan	222	16	9	7	14	12	40	31	27	22	39	4	1
Singali - Singalesiska - <i>Singhalese</i>	221	9	12	15	8	11	27	26	17	35	48	9	4
Armenia - Armeniska - <i>Armenian</i>	220	22	8	6	16	18	34	26	12	25	30	15	8
Turkmeeni - Turkmeniska - <i>Turkmen</i>	219	24	23	21	19	23	13	17	16	22	32	6	3
Tigrinja - <i>Tigrinya</i>	207	14	22	16	16	18	23	16	22	27	25	8	-
Malajalam - <i>Malayalam</i>	195	18	11	3	1	10	53	51	26	11	8	3	-
Makedonia - Makedoniska - <i>Macedonian</i>	186	8	19	13	11	6	20	31	27	26	16	6	3
Kikuyu - Kikuyu - <i>Gikuyu</i>	183	10	4	4	2	21	60	42	20	13	6	1	-
Marathi	172	20	17	4	1	4	34	57	22	9	1	2	1
Kikongo, kongo - Kikongo - <i>Kongo</i>	164	10	12	10	14	15	16	7	20	24	34	1	1
Tataari - Tatariska - <i>Tatar</i>	157	14	12	15	5	8	12	13	12	7	21	27	11
Wolof	148	19	8	5	4	9	16	26	21	26	11	3	-
Islanti - Isländska - <i>Icelandic</i>	139	10	6	5	5	7	16	23	18	15	21	8	5
Kroatia - Kroatiska - <i>Croatian</i>	130	5	3	8	2	11	13	12	22	21	16	10	7
Muut - Annat - <i>Other</i>	5912	551	487	400	385	504	783	776	623	506	582	208	107

17. Väestö kielen (suuruusjärjestyksessä), iän ja sukupuolen mukaan 31.12.2009

Folkmängd efter språk (i storleksordning), ålder och kön 31.12.2009

Mother tongue (in descending order) of the population by age and sex 31.12.2009

(Jatk.)

(Forts.)

(Cont.)

Äidinkieli Modersmål Mother tongue	Yhteensä Total	Ikä - Ålder - Age											
		0-4	5-9	10-14	15-19	20-24	25-29	30-34	35-39	40-44	45-54	55-64	65-
Miehet - Män - Males													
YHTEENSÄ - TOTALT - TOTAL	2625067	152197	147367	154256	170583	165988	177022	173572	158921	182143	380421	387259	375338
Suomi - Finska - Finnish	2374045	136545	132771	139168	154682	147968	155398	152715	139497	163079	348372	358819	345031
Ruotsi - Svenska - Swedish	145072	8727	8286	9119	9517	8347	8377	8310	8220	9131	18162	21825	27051
Venäjä - Ryska - Russian	20321	1301	1343	1235	1531	2203	2243	1889	1735	1393	2920	1663	865
Viro - Estniska - Estonian	11760	694	581	579	634	1081	1438	1338	1288	1225	1932	759	211
Englanti - Engelska - English	8012	300	224	219	241	506	988	1184	1091	925	1245	717	372
Somali	6114	774	826	917	686	622	522	337	335	479	424	127	65
Arabia - Arabiska - Arabic	6116	565	431	309	298	329	521	602	708	914	1073	260	106
Kurdi - Kurdiska - Kurdish	4248	330	269	299	498	593	532	418	414	370	401	93	31
Kiina - Kinesiska - Chinese	3350	152	144	140	167	487	612	411	335	289	458	124	31
Albania - Albanska - Albanian	3717	409	349	354	309	361	447	339	340	322	352	93	32
Vietnam - Vietnimesiska - Vietnamese	2490	176	177	186	217	316	279	265	206	188	320	104	56
Saksa - Tyska - German	3158	103	93	70	64	113	288	377	375	325	442	457	451
Thai - Thai	810	64	106	175	155	86	73	50	41	27	28	4	1
Turkki - Turkiska - Turkish	3558	171	138	102	106	298	491	524	589	515	420	134	70
Persia - Persiska - Persian	2519	160	124	189	333	357	298	193	153	181	321	149	61
Espanja - Spanska - Spanish	2369	88	62	85	78	152	437	428	326	215	247	181	70
Ranska - Franska - French	1842	83	67	67	37	126	235	300	263	217	241	157	49
Puola - Polska - Polish	1401	73	47	42	52	71	210	210	156	116	192	184	48
Unkari - Ungerska - Hungarian	960	53	49	29	32	35	111	186	146	79	115	75	50
Saame - Samiska - Saami	937	67	61	50	49	46	62	35	52	42	139	160	174
Bosnia - Bosniska - Bosnian	891	93	69	93	52	70	108	84	70	64	99	54	35
Italia - Italienska - Italian	1209	33	30	12	17	62	125	208	194	147	229	91	61
Bengali	1078	67	72	26	20	101	194	178	147	154	105	9	5
Romania - Rumäniska - Romanian	824	56	39	34	32	50	96	148	127	93	88	50	11
Portugali - Portugisiska - Portuguese	781	43	40	30	45	72	148	152	95	68	58	22	8
Serbokroatia - Serbokroatiska - Serbo-Croatian	731	23	23	39	60	65	54	57	71	75	142	78	44
Tagalog, pilipino	315	13	29	8	15	36	39	44	44	34	36	11	6
Hindi	745	44	40	19	7	40	151	186	110	51	57	35	5
Hollanti - Holländska - Dutch	926	16	20	12	11	31	83	143	175	120	170	89	56
Ukraina - Ukrainska - Ukrainian	502	22	27	18	23	57	83	75	63	43	51	27	13
Urdu	748	51	42	20	13	72	220	128	72	46	53	22	9
Japani - Japaniska - Japanese	407	22	31	14	8	11	33	56	50	27	43	91	21
Bulgaria - Bulgariska - Bulgarian	555	28	16	19	13	28	60	84	52	57	117	64	17
Nepali	708	19	23	18	34	253	162	104	56	25	12	2	-
Amhara - Amhariska - Amharic	561	20	16	20	23	67	223	59	30	41	49	11	2
Tamil - Tamil	523	62	24	13	13	34	109	110	73	33	38	8	6
Suahili - Swahili	436	26	26	24	16	57	96	84	39	33	22	11	2
Pandzabi - Panjabi - Punjabi	388	30	20	17	12	30	56	62	41	39	51	18	12
Latvia, lätti - Lettiska - Latvian	283	29	20	17	16	32	50	31	29	19	27	6	7
Kreikka - Grekiska - Greek	534	13	10	4	4	15	41	66	57	76	159	62	27
Lingala	325	38	41	43	35	45	15	15	24	30	38	1	-
Norja - Norska - Norwegian	359	11	11	10	9	21	42	40	51	38	54	47	25
Liettua - Lituaiska - Lithuanian	249	13	14	9	13	23	47	42	25	23	33	4	3
Telugu	387	45	19	-	1	16	101	141	50	11	3	-	-
Afgaani, pasto - Pashto	278	30	25	11	22	42	45	39	19	16	16	9	4
Burma - Burmanka - Burmese	257	26	30	24	25	18	26	19	22	30	24	10	3
Tanska - Danska - Danish	300	4	4	7	3	5	29	33	36	44	53	43	39
Heprea - Hebreiska - Hebrew	284	10	9	3	11	12	19	35	39	31	73	37	5
Tsekki - Tjeckiska - Czech	190	8	5	4	6	14	31	57	25	8	7	21	4
Igbo	286	4	1	1	7	24	48	90	60	20	23	6	2
Korea - Koreanska - Korean	155	14	17	8	3	7	16	26	33	15	10	4	2
Joruba - Yoruba	265	5	3	4	2	35	106	56	21	19	11	2	1
Azeri - Azerbajdzjanska - Azerbaijani	161	7	9	11	8	10	13	20	11	29	33	8	2
Ruanda	120	8	19	19	22	14	12	6	6	3	9	1	1
Indonesia, bahasa - Indonesiska - Indonesian	86	7	6	5	6	10	8	17	9	5	7	4	2
Tsetseeni - Tjetjenska - Chechen	141	15	25	11	16	9	9	15	10	12	11	6	2
Slovakki - Slovakiska - Slovak	158	12	6	6	4	11	30	29	28	12	11	8	1
Twi	164	10	3	2	4	12	53	28	25	11	15	1	-
Khmer - Khmeriska - Cambodian	93	6	9	7	13	15	14	4	6	1	9	5	4
Serbia - Serbiska - Serbian	126	13	12	3	5	12	18	21	12	9	17	4	-
Akan	147	10	3	5	8	7	27	20	19	14	30	4	-
Singali - Singalesiska - Sinhalese	118	4	4	7	3	8	16	12	11	20	28	4	1
Armenia - Armeniska - Armenian	95	12	2	3	5	8	15	9	3	10	14	12	2
Turkmeeni - Turkmeniska - Turkmen	121	11	10	10	9	12	8	9	10	11	26	4	1
Tigrinja - Tigrinya	108	5	17	8	8	12	11	6	7	13	15	6	-
Malajalam - Malayalam	118	7	8	2	-	5	30	38	18	6	3	1	-
Makedonia - Makedoniska - Macedonian	89	7	7	5	2	9	14	11	15	8	4	-	-
Kikuju - Kikuyu - Kikuyu, Gikuyu	83	3	2	2	1	9	26	24	6	7	2	1	-
Marathi	97	11	9	2	-	3	16	28	20	6	1	-	1
Kikongo, kongo - Kikongo - Kongo	91	3	5	3	8	7	8	5	10	16	25	1	-
Tataari - Tatariska - Tatar	76	8	7	11	4	4	4	6	4	-	9	15	4
Wolof	111	11	7	2	3	5	11	20	18	20	11	3	-
Islanti - Isländska - Icelandic	83	6	4	3	1	1	12	10	15	8	12	6	5
Kroatia - Kroatiska - Croatian	71	4	1	4	1	6	5	8	10	13	8	9	2
Muut - Annat - Other	3331	264	248	208	192	264	449	460	382	330	362	122	50

17. Väestö kielen (suuruusjärjestyksessä), iän ja sukupuolen mukaan 31.12.2009

(Jatk.)

Folkmängd efter språk (i storleksordning), ålder och kön 31.12.2009

(Forts.)

Mother tongue (in decending order) of the population by age and sex 31.12.2009

(Cont.)

Äidinkieli Modersmål Mother tongue	Yhteensä Totalt Total	Ikä - Ålder - Age											
		0-4	5-9	10-14	15-19	20-24	25-29	30-34	35-39	40-44	45-54	55-64	65-
Naiset - Kvinnor - Females													
YHTEENSÄ - TOTALT - TOTAL	2726360	145917	140419	148167	164053	158484	167612	164398	151847	176611	375957	397792	535103
Suomi - Finska - <i>Finnish</i>	2478164	130858	126401	133785	148948	141524	148247	145364	133628	158446	343855	370329	496779
Ruotsi - Svenska - <i>Swedish</i>	145320	8363	7940	8475	9081	7845	7388	7362	7640	8714	17324	20555	34633
Venäjä - Ryska - <i>Russian</i>	31362	1366	1240	1254	1532	2449	2908	2960	3095	3124	6357	3397	1680
Viro - Estniska - <i>Estonian</i>	13336	643	589	595	661	1106	1369	1332	1268	1386	2634	1269	484
Englanti - Engelska - <i>English</i>	4051	294	254	205	243	367	549	499	412	377	485	220	146
Somali	5567	685	783	887	638	545	432	422	329	346	306	122	72
Arabia - Arabiska - <i>Arabic</i>	3566	517	476	303	275	298	387	359	327	239	259	73	53
Kurdi - Kurdiska - <i>Kurdish</i>	2887	319	235	272	301	356	327	265	255	209	248	59	41
Kiina - Kinesiska - <i>Chinese</i>	3728	155	144	128	160	482	722	516	476	371	427	113	34
Albania - Albanska - <i>Albanian</i>	3019	375	320	344	297	332	283	271	266	212	214	71	34
Vietnam - Vietnemiesiska - <i>Vietnamese</i>	2823	173	156	216	231	404	361	288	276	195	322	132	69
Saksa - Tyska - <i>German</i>	2118	83	61	61	67	222	352	305	222	164	253	136	192
Thai - <i>Thai</i>	4333	75	136	191	185	223	590	837	799	635	574	82	6
Turkki - Turkiska - <i>Turkish</i>	1510	172	124	99	78	161	174	167	152	111	125	59	88
Persia - Persiska - <i>Persian</i>	2029	174	122	171	228	283	225	142	136	159	247	87	55
Espanja - Spanska - <i>Spanish</i>	1883	77	75	78	81	165	290	295	273	197	226	83	43
Ranska - Franska - <i>French</i>	970	68	76	59	51	96	132	148	125	70	76	38	31
Puola - Polska - <i>Polish</i>	1285	74	46	47	31	78	237	191	103	94	189	141	54
Unkari - Ungerska - <i>Hungarian</i>	839	62	49	36	28	43	96	165	115	61	103	56	25
Saame - Samiska - <i>Saami</i>	852	63	49	45	52	44	51	45	48	50	134	114	157
Bosnia - Bosniska - <i>Bosnian</i>	810	83	69	82	57	63	82	77	57	63	81	47	49
Italia - Italienska - <i>Italian</i>	400	24	26	19	18	22	71	66	62	45	28	8	11
Bengali	518	78	66	30	17	43	74	103	64	30	11	2	-
Romania - Rumänska - <i>Romanian</i>	692	50	51	33	28	67	103	120	88	58	50	25	19
Portugall - Portugisiska - <i>Portuguese</i>	716	49	29	27	30	60	130	157	96	70	52	10	6
Serbokroatia - Serbokroatiska - <i>Serbo-Croatian</i>	662	20	29	36	47	65	53	70	61	62	110	56	53
Tagalog, pilipino	987	19	28	18	30	70	126	134	169	162	174	49	8
Hindi	446	42	35	21	10	20	77	107	63	34	20	10	7
Hollanti - Holländska - <i>Dutch</i>	265	21	14	12	13	22	26	41	28	20	41	13	14
Ukraina - Ukrainiska - <i>Ukrainian</i>	631	25	28	29	31	60	104	81	68	77	66	37	25
Urdu	310	37	30	22	7	29	75	45	28	16	17	3	1
Japani - Japanska - <i>Japanese</i>	644	24	15	16	8	34	84	133	133	76	77	36	8
Bulgaria - Bulgariska - <i>Bulgarian</i>	482	24	19	14	17	40	68	73	50	44	72	44	17
Nepali	225	17	14	13	15	48	40	39	17	10	10	1	1
Amhara - Amhariska - <i>Amharic</i>	339	20	26	23	27	41	61	50	46	23	20	2	-
Tamili - <i>Tamil</i>	326	38	30	10	16	23	83	51	21	14	22	9	9
Suahili - <i>Swahili</i>	350	31	23	17	19	52	82	61	26	18	17	3	1
Pandzabi - Panjabi - <i>Punjabi</i>	290	31	33	20	12	16	34	37	35	21	29	9	13
Latvia, lätti - Lettiska - <i>Latvian</i>	387	16	9	15	18	40	76	54	55	21	54	19	10
Kreikka - Grekiska - <i>Greek</i>	133	7	6	-	6	14	33	23	10	11	8	9	6
Lingala	307	41	33	33	36	42	23	22	36	21	13	5	2
Norja - Norska - <i>Norwegian</i>	248	10	14	7	10	17	25	22	23	32	40	23	25
Liettua - Lituaiska - <i>Lithuanian</i>	343	17	16	9	15	27	65	57	39	38	42	12	6
Telugu	200	31	12	3	-	16	77	48	10	3	-	-	-
Afgaani, pasto - <i>Pashto</i>	215	38	21	16	15	39	26	17	7	9	14	9	4
Burma - Burmanska - <i>Burmese</i>	232	33	32	32	16	16	17	18	35	15	11	6	1
Tanska - Danska - <i>Danish</i>	137	2	6	7	8	5	11	14	9	15	27	15	18
Heprea - Hebreiska - <i>Hebrew</i>	126	9	5	5	8	8	17	12	18	19	17	8	-
Tsekki - Tjeckiska - <i>Czech</i>	207	9	5	2	4	24	35	40	31	12	19	17	9
Igbo	67	6	4	5	3	7	9	16	7	6	4	-	-
Korea - Koreanska - <i>Korean</i>	186	7	12	9	1	11	24	39	34	24	17	7	1
Joruba - <i>Yoruba</i>	60	5	3	1	2	7	15	13	4	4	4	2	-
Azeri - Azerbajdzjanska - <i>Azerbaijani</i>	139	8	11	4	13	9	18	8	16	20	16	9	7
Ruanda	159	12	16	19	30	22	15	13	12	6	9	4	1
Indonesia, bahasa - Indonesiska - <i>Indonesian</i>	190	4	6	6	6	9	34	43	31	28	20	3	-
Tsetseeni - Tjetjenska - <i>Chechen</i>	135	16	17	22	10	10	9	12	13	4	14	5	3
Slovakki - Slovakiska - <i>Slovak</i>	115	10	9	4	1	6	25	23	13	8	8	5	3
Twi	68	7	6	5	4	10	7	13	7	4	5	-	-
Khmer - Khmeriska - <i>Cambodian</i>	137	5	9	11	19	16	29	9	7	3	18	9	2
Serbia - Serbiska - <i>Serbian</i>	98	11	7	4	3	7	16	19	12	5	6	6	2
Akan	75	6	6	2	6	5	13	11	8	8	9	-	1
Singall - Singalesiska - <i>Singhalese</i>	103	5	8	8	5	3	11	14	6	15	20	5	3
Armenia - Armeniska - <i>Armenian</i>	125	10	6	3	11	10	19	17	9	15	16	3	6
Turkmeeni - Turkmeniska - <i>Turkmen</i>	98	13	13	11	10	11	5	8	6	11	6	2	2
Tigrinja - <i>Tigrinya</i>	99	9	5	8	8	6	12	10	15	14	10	2	-
Malajalam - <i>Malayalam</i>	77	11	3	1	1	5	23	13	8	5	5	2	-
Makedonia - Makedoniska - <i>Macedonian</i>	97	1	12	6	6	4	11	17	16	11	8	2	3
Kikuju - Kikuyu - <i>Kikuyu, Gikuyu</i>	100	7	2	2	1	12	34	18	14	6	4	-	-
Marathi	75	9	8	2	1	1	18	29	2	3	-	2	-
Kikongo, kongo - Kikongo - <i>Kongo</i>	73	7	7	7	6	8	8	2	10	8	9	-	1
Tataari - Tatariska - <i>Tatar</i>	81	6	5	4	1	4	8	7	8	7	12	12	7
Wolof	37	8	1	3	1	4	5	6	3	6	-	-	-
Islanti - Isländska - <i>Icelandic</i>	56	4	2	2	4	6	4	13	3	7	9	2	-
Kroatia - Kroatiska - <i>Croatian</i>	59	1	2	4	1	5	8	4	12	8	8	1	5
Muut - Annat - <i>Other</i>	2581	287	239	192	193	240	334	316	241	176	220	86	57

18. Naimisissa olevat naiset avioliiton keston ja järjestysluvun mukaan 31.12. 2009

Gifta kvinnor efter äktenskapets varaktighet och ordningsnummer 31.12.2009
Married women by duration and order of marriage 31.12.2009

(Jatk.)

(Forts.)

(Cont.)

Avioliiton kesto (vuotta) Äktenskapets varaktighet (år) Duration of marriage (years)	Yhteensä Totalt Total	Avioliiton järjestysluku Äktenskapets ordningsnummer Order of marriage							Tuntematon Okänd Unknown
		1	2	3	4	5	6-		

Kaikkiaan solmittiin avioliittoja Ingångna äktenskap Marriages contracted total	
Vuosi År Year	

Yhteensä Totalt - Total	1003582	885167	104106	10440	1249	180	58	2382		
0	30516	*) 23336	6001	952	171	41	15	-	2009	29836
1	31987	*) 24626	6189	977	160	24	11	-	2008	31014
2	29867	*) 23069	5817	831	119	24	7	-	2007	29497
3	27589	21383	5320	774	95	14	3	-	2006	28236
4	27389	21423	5236	626	87	13	4	-	2005	29283
0-4	147348	113837	28563	4160	632	116	40	-		
5	26507	20553	5215	656	73	9	1	-	2004	29342
6	23006	18109	4314	494	74	8	7	-	2003	25815
7	23123	18192	4310	544	67	9	1	-	2002	26969
8	20684	16338	3787	497	56	5	1	-	2001	24830
9	21120	16797	3820	454	45	3	1	-	2000	26150
5-9	114440	89989	21446	2645	315	34	11	-		
10	18940	15166	3371	351	43	3	-	6	1999	24271
11	18226	14636	3181	328	41	6	-	34	1998	24023
12	17195	14064	2777	281	31	5	1	36	1997	23444
13	17697	14546	2832	260	23	1	-	35	1996	24464
14	16724	13993	2453	220	26	1	-	31	1995	23737
10-14	88782	72405	14614	1440	164	16	1	142		
15	16932	14371	2321	198	15	3	1	23	1994	24898
16	16371	14063	2105	171	12	3	-	17	1993	24660
17	15710	13634	1879	159	16	1	1	20	1992	23560
18	15643	13526	1933	150	7	1	1	25	1991	24732
19	15518	13467	1842	162	14	2	-	31	1990	24997
15-19	80174	69061	10080	840	64	10	3	116		
20	15121	13186	1762	135	8	-	-	30	1989	24569
21	15703	13899	1649	106	6	-	-	43	1988	25933
22	15347	13633	1539	123	4	1	-	47	1987	26259
23	14916	13176	1588	103	8	1	-	40	1986	25820
24	14925	13229	1568	89	4	-	-	35	1985	25751
20-24	76012	67123	8106	556	30	2	-	195		
25	15982	14251	1603	88	6	-	1	33	1984	28550
26	16328	14667	1558	72	2	-	1	28	1983	29474
27	16821	15014	1502	79	1	-	-	225	1982	30459
28	16527	14954	1464	68	4	-	-	37	1981	30100
29	16238	14785	1362	54	5	1	1	30	1980	29388
25-29	81896	73671	7489	361	18	1	3	353		
30	16091	14577	1357	51	3	-	-	103	1979	29277
31	16150	14828	1210	51	3	-	-	58	1978	29760
32	16464	15253	1119	34	3	-	-	55	1977	30966
33	17008	15813	1085	41	3	1	-	65	1976	32004
34	16666	15598	956	34	-	-	-	78	1975	31547
30-34	82379	76069	5727	211	12	1	-	359		
35	18092	17063	907	17	2	-	-	103	1974	34533
36	18075	17189	735	29	-	-	-	122	1973	34883
37	18107	17369	675	21	-	-	-	42	1972	35467
38	19176	18533	591	19	2	-	-	31	1971	37925
39	19566	19025	500	12	1	-	-	28	1970	40730
35-39	93016	89179	3408	98	5	-	-	326		
40	19148	18619	493	13	1	-	-	22	1969	40910
41	18089	17589	463	17	1	-	-	19	1968	40251
42	17865	17464	375	10	3	-	-	13	1967	41273
43	16089	15680	380	14	1	-	-	14	1966	38252
44	15440	15071	346	8	-	-	-	15	1965	36214
40-44	86631	84423	2057	62	6	-	-	83		
45	14291	13913	355	10	2	-	-	11	1964	34520
46	13606	13311	278	8	-	-	-	9	1963	33361
47	13336	13040	277	8	-	-	-	11	1962	34251
48	12713	12472	226	5	-	-	-	10	1961	34222
49	11565	11321	229	8	-	-	-	7	1960	32834
45-49	65511	64057	1365	39	2	-	-	48		

*) 0 - 2 vuotta naimisissa olleita naisia on enemmän kuin Suomessa solmittuja avioliittoja, koska avioliittojen määrässä on vain Suomessa vakituisesti asuvien naisten solmitut avioliitot.

Antalet kvinnor som varit gifta 0 - 2 år är högre än antalet äktenskap som ingåtts i Finland. Orsaken är att antalet äktenskap bara omfattar de äktenskap som ingåtts av kvinnor som är fast bosatta i Finland.

The number of women married for 0 - 2 years exceeds the number of marriages contracted in Finland, because the number of marriages only includes the marriages of permanent female residents of Finland.

18. Naimisissa olevat naiset avioliiton keston ja järjestysluvun mukaan 31.12. 2009

Gifta kvinnor efter äktenskapets varaktighet och ordningsnummer 31.12.2009

Married women by duration and order of marriage 31.12.2009

(Jatk.)

(Forts.)

(Cont.)

Avioliiton kesto (vuotta) Äktenskapets varaktighet (år) Duration of marriage (years)	Yhteensä Totalt Total	Avioliiton järjestysluku Äktenskapets ordningsnummer Order of marriage							Tuntematon Okänd Unknown	Kalkkiaan solmittiin avioliittoja Ingångna äktenskap Marriages contracted total	
		1	2	3	4	5	6-	Vuosi År Year			
50	10630	10424	190	6	-	-	-	10	1959	31712	
51	9721	9554	159	2	-	-	-	6	1958	31360	
52	9203	9064	134	2	-	-	-	3	1957	31333	
53	8711	8577	122	3	1	-	-	8	1956	33004	
54	7924	7819	97	-	-	-	-	8	1955	32640	
50-54	46189	45438	702	13	1	-	-	35			
55	6867	6766	94	4	-	-	-	3	1954	32599	
56	6273	6187	80	3	-	-	-	3	1953	31807	
57	5332	5273	56	-	-	-	-	3	1952	32414	
58	4525	4462	59	1	-	-	-	3	1951	32206	
59	3807	3764	39	2	-	-	-	2	1950	34205	
55-59	26804	26452	328	10	-	-	-	14			
60	3084	3037	45	-	-	-	-	2	1949	34806	
61	2630	2581	46	1	-	-	-	2	1948	38977	
62	2265	2232	30	-	-	-	-	3	1947	43518	
63	2012	1979	33	-	-	-	-	-	1946	49743	
64	1034	1015	17	1	-	-	-	1	1945	44380	
60-64	11025	10844	171	2	-	-	-	8			
65	485	478	7	-	-	-	-	-	1944	31535	
66	328	327	1	-	-	-	-	-	1943	31954	
67	187	187	-	-	-	-	-	-	1942	26891	
68	161	161	-	-	-	-	-	-	1941	37662	
69	73	72	-	-	-	-	-	1	1940	30778	
65-69	1234	1225	8	-	-	-	-	1			
70	61	61	-	-	-	-	-	-	1939	30614	
71	25	24	-	-	-	-	-	1	1938	33609	
72	16	16	-	-	-	-	-	-	1937	32464	
73	8	8	-	-	-	-	-	-	1936	29841	
74	2	2	-	-	-	-	-	-	1935	28758	
70-74	112	111	-	-	-	-	-	1			
75	1	1	-	-	-	-	-	-	1934	27505	
76	1	1	-	-	-	-	-	-	1933	24472	
Tuntematon - Okänt - Unknown	2027	1281	42	3	-	-	-	701			

19. 15 - 74 -vuotiaat naiset iän ja elävänä syntyneiden lasten määrän mukaan 31.12.2009

 Kvinnor i åldern 15 - 74 år efter antalet levande födda barn 31.12.2009
 Females aged 15 - 74 by number of live-born children 31.12.2009

Ikä Ålder Age	Naisia yhteensä Kvinnor totalt Females total	Elävänä syntyneiden lasten lukumäärä Antal levande födda barn Number of live-born children												Elävänä syntyneitä lapsia yht. 1)	Lapsia naista kohden 2)	Synnyttä- neitä naisia yht. 3)	Synnyttä- neiden osuus ikäluokasta % 4)	Lapsia synnyttä- neitä kohden 5)
		0	1	2	3	4	5	6	7	8	9	10-						
		15-74	2016288	700143	329429	576474	280929	86788	24244	8471	3652	1856	1287					
15	32515	32507	8	-	-	-	-	-	-	-	-	-	8	0,00	8	0,0	1,00	
16	32421	32388	32	1	-	-	-	-	-	-	-	-	34	0,00	33	0,1	1,03	
17	33285	33169	114	2	-	-	-	-	-	-	-	-	118	0,00	116	0,3	1,02	
18	32903	32505	389	9	-	-	-	-	-	-	-	-	407	0,01	398	1,2	1,02	
19	32929	32031	826	68	4	-	-	-	-	-	-	-	974	0,03	898	2,7	1,08	
20	32120	30296	1596	216	11	1	-	-	-	-	-	-	2065	0,06	1824	5,7	1,13	
21	32187	29257	2390	498	38	4	-	-	-	-	-	-	3516	0,11	2930	9,1	1,20	
22	30628	26752	2878	860	126	11	1	-	-	-	-	-	5025	0,16	3876	12,7	1,30	
23	31175	25801	3634	1462	235	40	3	-	-	-	-	-	7438	0,24	5374	17,2	1,38	
24	32374	25632	4295	1976	398	58	12	3	-	-	-	-	9751	0,30	6742	20,8	1,45	
25	33658	24990	5118	2711	655	145	33	5	1	-	-	-	13287	0,39	8668	25,8	1,53	
26	34446	23919	5927	3423	875	240	44	16	2	-	-	-	16688	0,48	10527	30,6	1,59	
27	33985	21732	6434	4249	1139	303	95	25	5	1	1	1	20248	0,60	12253	36,1	1,65	
28	32987	19237	6905	4928	1356	366	136	41	14	4	-	-	23349	0,71	13750	41,7	1,70	
29	32536	17099	7114	5897	1688	466	155	82	28	5	1	1	27358	0,84	15437	47,4	1,77	
30	32756	15427	7299	6916	2199	551	206	89	48	15	4	2	32008	0,98	17329	52,9	1,85	
31	32624	13433	7448	7907	2652	710	256	113	70	22	10	3	36804	1,13	19191	58,8	1,92	
32	33246	11939	7356	9319	3308	818	271	123	59	29	18	6	42151	1,27	21307	64,1	1,98	
33	33291	10785	6960	10180	3778	1054	273	126	52	44	25	14	46074	1,38	22506	67,6	2,05	
34	32481	9461	6516	10346	4339	1152	353	138	83	49	30	14	48815	1,50	23020	70,9	2,12	
35	31422	8426	6032	10532	4503	1234	368	148	63	47	34	35	49760	1,58	22996	73,2	2,16	
36	28293	7174	5117	9586	4446	1276	360	132	69	63	28	42	47003	1,66	21119	74,6	2,23	
37	29350	6954	5138	10048	4936	1395	449	183	84	60	53	50	51045	1,74	22396	76,3	2,28	
38	30839	6867	5245	10824	5453	1606	465	167	71	43	41	57	54831	1,78	23972	77,7	2,29	
39	31943	6970	5412	11062	5826	1735	497	187	90	50	42	72	57763	1,81	24973	78,2	2,31	
40	32446	6607	5425	11488	6081	1865	556	184	96	43	32	69	60062	1,85	25839	79,6	2,32	
41	34999	6898	5780	12403	6697	2112	595	224	99	43	48	100	66031	1,89	28101	80,3	2,35	
42	36093	7035	5879	13000	6962	2123	614	213	98	51	38	80	67971	1,88	29058	80,5	2,34	
43	36433	7065	5775	13132	7153	2184	624	212	98	51	35	95	69180	1,90	29368	80,6	2,36	
44	36640	7000	5726	13060	7347	2322	661	244	95	48	36	101	70513	1,92	29640	80,9	2,38	
45	37297	6967	5932	13299	7615	2359	658	190	84	49	58	86	71798	1,93	30330	81,3	2,37	
46	37828	6847	6110	13505	7749	2407	670	228	108	53	46	105	73586	1,95	30981	81,9	2,38	
47	37332	6779	5965	13381	7651	2426	642	197	98	50	29	114	72485	1,94	30553	81,8	2,37	
48	37388	6502	6092	13479	7801	2409	652	203	85	38	34	93	72916	1,95	30886	82,6	2,36	
49	37386	6463	5997	13514	7805	2474	630	221	94	60	31	97	73377	1,96	30923	82,7	2,37	
50	37195	6325	6134	13586	7701	2406	602	200	79	39	36	87	72497	1,95	30870	83,0	2,35	
51	36215	6193	6066	13094	7496	2350	587	192	81	46	26	84	70403	1,94	30022	82,9	2,35	
52	37814	6328	6502	13779	7794	2381	592	205	73	43	21	96	73330	1,94	31486	83,3	2,33	
53	38855	6395	6922	14591	7659	2320	576	155	82	33	27	95	74406	1,91	32460	83,5	2,29	
54	38647	6314	6916	14680	7565	2267	515	175	60	41	21	93	73728	1,91	32333	83,7	2,28	
55	39251	6352	7252	15218	7253	2219	576	161	66	37	31	86	74269	1,89	32899	83,8	2,26	
56	38444	6169	7282	15039	7161	1999	458	137	58	24	20	97	71907	1,87	32275	84,0	2,23	
57	39717	6226	7714	15543	7390	1987	500	140	71	33	29	84	74326	1,87	33491	84,3	2,22	
58	38448	5824	7654	15175	7070	1842	502	144	86	31	25	95	72178	1,88	32624	84,9	2,21	
59	39903	5964	8174	15935	7077	1972	437	146	55	32	26	85	74116	1,86	33939	85,1	2,18	
60	41042	6093	8366	16516	7087	2124	501	149	59	32	27	88	76518	1,86	34949	85,2	2,19	
61	42004	6049	8909	16810	7384	1996	483	163	60	46	27	77	78050	1,86	35955	85,6	2,17	
62	41834	5986	8806	16931	7240	2007	477	164	86	29	18	90	77876	1,86	35848	85,7	2,17	
63	40903	5735	8791	16462	7040	2045	490	139	53	40	36	72	76190	1,86	35168	86,0	2,17	
64	36246	4969	7794	14450	6264	1953	453	152	74	25	31	81	68444	1,89	31277	86,3	2,19	
65	29430	4108	6082	11683	5281	1572	407	148	48	20	21	60	55937	1,90	25322	86,0	2,21	
66	27865	3801	5605	11092	5074	1606	402	123	58	35	19	50	53633	1,92	24064	86,4	2,23	
67	22496	3064	4432	8841	4189	1328	371	127	53	43	12	36	43873	1,95	19432	86,4	2,26	
68	32567	4580	6185	12562	6254	2004	619	180	72	32	16	63	63923	1,96	27987	85,9	2,28	
69	23383	3256	4231	8819	4579	1692	483	172	70	27	13	41	47155	2,02	20127	86,1	2,34	
70	27305	3764	4849	10011	5410	2151	672	232	92	38	26	60	56355	2,06	23541	86,2	2,39	
71	25973	3516	4498	9207	5362	2166	742	269	99	41	27	46	54791	2,11	22457	86,5	2,44	
72	24513	3627	4053	8318	5024	2136	798	322	128	48	21	38	52155	2,13	20886	85,2	2,50	
73	23121	3337	3780	7513	4931	2163	788	348	139	59	28	35	50382	2,18	19784	85,6	2,55	
74	22881	3254	3568	7338	4818	2256	934	425	156	64	29	39	51259	2,24	19627	85,8	2,61	

1) Levande födda barn, totalt - Live-born children, total

2) Antalet barn per kvinna - Children per woman

3) Barnaföderskor sammanlagt - Mothers, total

4) Barnafödernas andel av åldersklassen - Percentage of mothers in the age group

5) Antalet barn per barnafödelska - Children per mother

***) Vanhempien naisten osalta tilastot eivät ole luotettavia**

Statistik som gäller äldre kvinnor är inte tillförlitlig

Statistics on elderly women are not reliable

20. 15 - 74-vuotiaat miehet iän ja elävänä syntyneiden lasten määrän mukaan 31.12.2009

Män i åldern 15 - 74 år efter antalet levande födda barn 31.12.2009
Males aged 15 - 74 by number of live-born children 31.12.2009

Ikä Alder Age	Miehiä yhteensä Män totalt Males total	Elävänä syntyneiden lasten lukumäärä Antal levande födda barn Number of live-born children										Elävänä syntyneitä lapsia yht. 1)	Lapsia miestä kohden 2)	Miehiä joilla lap- sia yht. 3)	Lapsia saa- neiden osuus ikäluokasta % 4)	Lapsia isää kohden 5)	
		0	1	2	3	4	5	6	7	8	9						10-
		15-74	2019737	871792	291765	501462	242094	75036	21410	7353	3109						1659
15	33604	33604	-	-	-	-	-	-	-	-	-	-	-	0,00	-	0,0	-
16	33544	33536	8	-	-	-	-	-	-	-	-	-	8	0,00	8	0,0	1,00
17	34764	34734	30	-	-	-	-	-	-	-	-	-	30	0,00	30	0,1	1,00
18	34077	33999	77	1	-	-	-	-	-	-	-	-	79	0,00	78	0,2	1,01
19	34594	34334	246	13	1	-	-	-	-	-	-	-	275	0,01	260	0,8	1,06
20	33559	33000	517	38	4	-	-	-	-	-	-	-	605	0,02	559	1,7	1,08
21	33685	32635	913	130	7	-	-	-	-	-	-	-	1194	0,04	1050	3,1	1,14
22	32145	30423	1424	279	16	2	1	-	-	-	-	-	2043	0,06	1722	5,4	1,19
23	32726	30002	2085	544	88	7	-	-	-	-	-	-	3465	0,11	2724	8,3	1,27
24	33873	30081	2737	877	153	19	5	1	-	-	-	-	5057	0,15	3792	11,2	1,33
25	35268	30066	3534	1332	271	57	7	1	-	-	-	-	7280	0,21	5202	14,7	1,40
26	36263	29417	4418	1864	416	114	30	4	-	-	-	-	10024	0,28	6846	18,9	1,46
27	36338	28085	5011	2506	537	146	44	8	-	1	-	-	12494	0,34	8253	22,7	1,51
28	34609	25016	5508	3078	690	215	67	25	7	3	-	-	15152	0,44	9593	27,7	1,58
29	34544	23007	6204	3917	1004	263	93	37	13	5	-	1	18930	0,55	11537	33,4	1,64
30	34199	20967	6654	4854	1223	307	109	49	27	6	1	2	22364	0,65	13232	38,7	1,69
31	34568	19507	7104	5761	1554	383	125	76	43	10	5	-	26327	0,76	15061	43,6	1,75
32	34911	17864	7324	6954	1974	463	167	99	45	18	2	1	30922	0,89	17047	48,8	1,81
33	35215	16411	7289	8041	2490	603	185	92	43	30	22	9	35560	1,01	18804	53,4	1,89
34	34679	14759	7039	8784	3015	695	187	94	57	27	14	8	38755	1,12	19920	57,4	1,95
35	32779	13017	6443	8790	3274	785	218	106	57	43	26	20	39900	1,22	19762	60,3	2,02
36	30154	11285	5728	8501	3295	818	261	92	56	49	41	28	39190	1,30	18869	62,6	2,08
37	31234	11020	5795	9011	3847	956	313	115	60	51	37	29	42900	1,37	20214	64,7	2,12
38	31806	10839	5492	9569	4176	1169	275	103	62	48	35	38	45382	1,43	20967	65,9	2,16
39	32948	10617	5804	9969	4614	1238	360	144	58	49	37	58	48943	1,49	22331	67,8	2,19
40	33798	10497	5679	10363	5055	1455	423	144	51	42	33	56	51961	1,54	23301	68,9	2,23
41	36125	10794	5869	11262	5523	1766	523	183	67	37	31	70	57561	1,59	25331	70,1	2,27
42	37231	10792	5949	11539	6110	1885	516	185	71	50	41	93	60897	1,64	26439	71,0	2,30
43	37419	10715	5896	11657	6214	1963	564	179	83	38	32	78	61652	1,65	26704	71,4	2,31
44	37570	10496	5824	11759	6429	2011	581	201	75	48	45	101	63268	1,68	27074	72,1	2,34
45	38404	10337	5756	12348	6757	2117	626	199	96	36	46	86	65901	1,72	28067	73,1	2,35
46	38794	10379	5755	12363	6999	2141	674	224	97	41	32	89	67135	1,73	28415	73,2	2,36
47	38317	10200	5728	12179	6906	2174	672	222	70	43	36	87	66382	1,73	28117	73,4	2,36
48	37896	9713	5609	12151	6989	2307	645	206	97	43	33	103	67094	1,77	28183	74,4	2,38
49	37699	9676	5480	12204	6964	2254	630	210	101	56	27	97	66762	1,77	28023	74,3	2,38
50	37585	9482	5573	12119	7002	2344	622	198	78	40	30	97	66807	1,78	28103	74,8	2,38
51	36266	8947	5431	11720	6797	2272	629	218	100	43	35	74	65046	1,79	27319	75,3	2,38
52	37928	9110	5648	12396	7242	2359	677	217	90	43	39	107	68921	1,82	28818	76,0	2,39
53	38994	9308	5984	12920	7252	2396	661	206	78	55	34	100	70175	1,80	29686	76,1	2,36
54	38538	9079	5955	12917	7119	2352	654	211	82	38	29	102	69449	1,80	29459	76,4	2,36
55	38007	8603	6004	13064	7017	2264	609	206	74	52	22	92	68768	1,81	29404	77,4	2,34
56	37926	8432	6063	13226	7006	2144	601	221	90	33	24	86	68581	1,81	29494	77,8	2,33
57	39323	8438	6533	13914	7156	2219	602	203	73	42	34	109	71379	1,82	30885	78,5	2,31
58	37906	7828	6520	13564	6789	2155	609	205	83	36	22	95	69150	1,82	30078	79,3	2,30
59	39240	7923	6993	14475	6746	2101	583	193	73	38	26	89	70792	1,80	31317	79,8	2,26
60	40281	7914	7159	15054	6996	2123	608	179	76	45	30	97	73217	1,82	32367	80,4	2,26
61	40734	7691	7406	15507	7025	2091	568	200	67	36	28	115	74315	1,82	33043	81,1	2,25
62	40316	7477	7519	15369	6879	2156	523	173	71	34	27	88	73251	1,82	32839	81,5	2,23
63	38894	6837	7581	14897	6702	1991	528	147	77	33	31	70	70910	1,82	32057	82,4	2,21
64	34632	5896	6677	13375	6047	1796	488	175	63	32	26	57	63899	1,85	28736	83,0	2,22
65	27278	4666	5225	10513	4760	1435	422	127	47	21	17	45	50343	1,85	22612	82,9	2,23
66	25670	4138	4971	9898	4612	1374	387	129	56	34	19	52	48248	1,88	21532	83,9	2,24
67	20258	3383	3697	7949	3586	1097	304	87	55	29	20	51	38218	1,89	16875	83,3	2,26
68	29136	4710	5269	11439	5256	1687	437	164	60	22	24	68	55483	1,90	24426	83,8	2,27
69	20236	3291	3715	7753	3738	1167	358	106	39	22	12	35	38504	1,90	16945	83,7	2,27
70	22847	3813	3927	8634	4328	1483	396	126	53	29	14	44	44117	1,93	19034	83,3	2,32
71	21985	3641	3777	8128	4218	1467	469	139	75	28	13	30	42956	1,95	18344	83,4	2,34
72	20033	3354	3337	7251	3883	1425	456	169	67	34	17	40	39848	1,99	16679	83,3	2,39
73	18410	3067	2998	6561	3720	1331	405	179	69	32	12	36	36983	2,01	15343	83,3	2,41
74	17975	2940	2874	6181	3623	1494	513	176	77	34	29	34	37154	2,07	15035	83,6	2,47

- 1) Levande födda barn, totalt - *Live-born children, total*
- 2) Antalet barn per man - *Children per man*
- 3) Antalet män som har barn, summa - *Fathers, total*
- 4) Fädernas andel av åldersklassen - *Percentage of fathers in the age group*
- 5) Antalet barn per far - *Children per father*

*) Vanhempien miesten osalta tilastot eivät ole luotettavia
Statistik som gäller äldre män är inte tillförlitlig
Statistics on elderly men are not reliable

21. Väestö uskonnollisen yhdyskunnan, iän ja sukupuolen mukaan 31.12.2009

Folkmängden efter religionssamfund, ålder och kön 31.12.2009

Religious affiliation of the population by age and sex 31.12. 2009

Uskonnollinen yhdyskunta Religionssamfund Religious community	Sukupuoli Kön Sex	Yhteensä Totalt Total	%	Ikä - Ålder - Age									
				0-14	15-19	20-29	30-39	40-49	50-59	60-69	70-79	80-89	90-
Yhteensä - Totalt - Total	MS	5351427	100,0	888323	334636	669106	648738	737095	766202	655205	404714	215657	31751
	M	2625067	100,0	453820	170583	343010	332493	373253	381713	317435	175443	70587	6730
	N	2726360	100,0	434503	164053	326096	316245	363842	384489	337770	229271	145070	25021
Suomen ev.lut. kirkko	MS	4273425	79,9	765157	289780	499415	481758	559309	584350	526718	344301	193387	29250
Finlands ev.-luth. kyrka	M	2021599	77,0	390988	147200	248170	233840	270805	278913	243496	141666	60504	6017
Lutheran National Church	N	2251826	82,6	374169	142580	251245	247918	288504	305437	283222	202635	132883	23233
Muut luterilaiset	MS	1196	0,0	180	81	137	161	167	172	134	98	58	8
Övriga lutherska	M	585	0,0	88	42	75	84	87	77	62	49	18	3
Other Lutheran	N	611	0,0	92	39	62	77	80	95	72	49	40	5
Suomen ortodoksinen kirkkokunta	MS	58539	1,1	10022	3554	6012	5749	7666	8483	7877	5802	2986	388
Ortod. kyrkos. i Finland	M	26034	1,0	5192	1783	2779	2409	3230	3799	3570	2354	852	66
Greek Orthodox Church in Finland	N	32505	1,2	4830	1771	3233	3340	4436	4684	4307	3448	2134	322
Muut ortodoksit	MS	2226	0,0	501	97	241	371	366	284	199	110	45	12
Övriga ortodoxa	M	927	0,0	253	44	102	136	136	109	82	47	15	3
Other Orthodoxes	N	1299	0,0	248	53	139	235	230	175	117	63	30	9
Jehovan todistajat	MS	19142	0,4	1946	830	2598	2427	2673	3228	2645	1725	932	138
Jehovas vittnen	M	8248	0,3	963	409	1294	1154	1153	1333	1027	628	247	40
Jehovah's Witnesses	N	10894	0,4	983	421	1304	1273	1520	1895	1618	1097	685	98
Suomen vapaakirkko	MS	14292	0,3	1908	799	1984	1850	2025	2454	1761	938	493	80
Frikyrkan i Finland	M	6534	0,2	967	402	947	867	924	1122	782	352	154	17
Free Church in Finland	N	7758	0,3	941	397	1037	983	1101	1332	979	586	339	63
Katolinen kirkko Suomessa	MS	10090	0,2	2467	754	1305	1759	1579	1054	736	291	132	13
Katolska kyrkan i Finland	M	4817	0,2	1250	363	630	829	720	484	353	137	47	4
Roman Catholic Church in Finland	N	5273	0,2	1217	391	675	930	859	570	383	154	85	9
Islamilaisseurakunnat	MS	8230	0,2	2963	614	1318	1229	1175	483	256	96	84	12
Islamtiska församlingar	M	4467	0,2	1513	320	700	673	762	285	130	48	36	-
Islamic congregations	N	3763	0,1	1450	294	618	556	413	198	126	48	48	12
Suomen Helluntai kirkko	MS	5440	0,1	716	292	776	696	597	769	790	534	238	32
Pingstförsamlingen i Finland	M	2299	0,1	341	150	330	334	265	319	313	175	63	9
Pentecostal Church i Finland	N	3141	0,1	375	142	446	362	332	450	477	359	175	23
Adventtikirkot	MS	3688	0,1	260	176	421	345	495	604	581	414	316	76
Adventkyrkor	M	1534	0,1	137	79	200	163	216	257	232	149	87	14
Adventist churches	N	2154	0,1	123	97	221	182	279	347	349	265	229	62
Myöh. Alk. Pyh. Jeesuksen Kr. kirkko	MS	3239	0,1	562	269	484	389	424	407	366	222	98	18
Jesus Kristi Kyrka av Sista Dag. Hel.	M	1500	0,1	280	135	243	195	210	187	155	76	19	-
Church of J.Chr. of Latter-day Saints	N	1739	0,1	282	134	241	194	214	220	211	146	79	18
Baptistiyhdyskunnat	MS	2372	0,0	204	133	289	266	332	340	363	254	159	32
Baptistsamfund	M	1105	0,0	98	73	114	126	164	180	190	109	47	4
Baptist congregations	N	1267	0,0	106	60	175	140	168	160	173	145	112	28
Metodistikirkot	MS	1301	0,0	164	42	127	150	188	226	200	122	68	14
Metodistkyrkor	M	659	0,0	83	22	57	81	106	119	106	54	30	1
Methodist churches	N	642	0,0	81	20	70	69	82	107	94	68	38	13
Juutalaisseurakunnat	MS	1236	0,0	184	85	155	148	174	168	165	74	65	18
Judiska församlingar	M	625	0,0	91	47	87	78	86	85	83	27	35	6
Jewish congregations	N	611	0,0	93	38	68	70	88	83	82	47	30	12
Buddhalaiset yhdyskunnat	MS	353	0,0	44	18	52	76	97	43	15	7	1	-
Buddhistiska samfund	M	154	0,0	24	7	21	32	41	19	6	3	1	-
Buddhist congregations	N	199	0,0	20	11	31	44	56	24	9	4	-	-
Suomen Anglikaaninen kirkko	MS	89	0,0	12	8	4	4	16	11	15	14	4	1
Anglikanska kyrkan i Finland	M	54	0,0	7	7	3	3	11	7	10	6	-	-
Anglican Church in Finland	N	35	0,0	5	1	1	1	5	4	5	8	4	1
Muut - Övriga - Other	MS	1239	0,0	142	72	150	161	181	224	194	88	26	1
	M	538	0,0	73	34	62	91	93	80	69	29	7	-
	N	701	0,0	69	38	88	70	88	144	125	59	19	1
Usk. yhdysk. kuulumattomat	MS	945330	17,7	100891	37032	153638	151199	159631	162902	112190	49624	16565	1658
Personer som inte tillhör religionssamf.	M	543388	20,7	51472	19466	87196	91398	94244	94338	66769	29534	8425	546
No religious affiliation	N	401942	14,7	49419	17566	66442	59801	65387	68564	45421	20090	8140	1112

22. Väestö iän (5-vuotis) ja sukupuolen mukaan maakunnittain ja kunnittain 31.12.2009

Befolkning efter ålder (5-årsklasser) och kön landskapsvis och kommunvis 31.12.2009

Population by age (5-year groups) and sex, by region and municipality 31.12.2009

Alue Område Area	Sukupuoli Kön Sex	Yhteensä Totalt Total	Ikä - Ålder - Age											
			0-14	%	15-64	%	65-	%	18-	0-4	5-9	10-14	15-19	20-24
KOKO MAA	MS	5351427	888323	16,6	3552663	66,4	910441	17,0	4262971	298114	287786	302423	334636	324472
HELA LANDET	M	2625067	453820	17,3	1795909	68,4	375338	14,3	2069335	152197	147367	154256	170583	165988
WHOLE COUNTRY	N	2726360	434503	15,9	1756754	64,4	535103	19,6	2193636	145917	140419	148167	164053	158484
MANNER SUOMI	MS	5323693	883689	16,6	3534496	66,4	905508	17,0	4240914	296637	286308	300744	332909	323123
FASTA FINLAND	M	2611260	451394	17,3	1786780	68,4	373086	14,3	2058473	151412	146587	153395	169703	165255
	N	2712433	432295	15,9	1747716	64,4	532422	19,6	2182441	145225	139721	147349	163206	157868
UUSIMAA	MS	1423576	241892	17,0	992729	69,7	188955	13,3	1129729	84999	78057	78836	86875	92235
NYLAND	M	687308	123305	17,9	488600	71,1	75403	11,0	537607	43284	39802	40219	43716	45545
	N	736268	118587	16,1	504129	68,5	113552	15,4	592122	41715	38255	38617	43159	46690
ITÄ-UUSIMAA	MS	93966	17247	18,4	61588	65,5	15131	16,1	72707	5384	5746	6117	6399	4132
ÖSTRA NYLAND	M	46364	8770	18,9	31143	67,2	6451	13,9	35535	2769	2886	3115	3325	2181
	N	47602	8477	17,8	30445	64,0	8680	18,2	37172	2615	2860	3002	3074	1951
VARSINAIS-SUOMI	MS	462914	73452	15,9	306144	66,1	83318	18,0	372972	23982	23826	25644	27560	28709
EGENTLIGA FINLAND	M	224645	37575	16,7	152959	68,1	34111	15,2	178655	12137	12290	13148	14050	14198
	N	238269	35877	15,1	153185	64,3	49207	20,7	194317	11845	11536	12496	13510	14511
SATAKUNTA	MS	227386	35186	15,5	145450	64,0	46750	20,6	183991	11242	11347	12597	13756	12073
SATAKUNTA	M	111676	18082	16,2	74204	66,4	19390	17,4	89424	5712	5913	6457	7032	6426
	N	115710	17104	14,8	71246	61,6	27360	23,6	94567	5530	5434	6140	6724	5647
KANTA-HÄME	MS	173828	29316	16,9	112373	64,6	32139	18,5	138028	9494	9547	10275	10781	9026
EGENTLIGA TAVASTLAND	M	84904	14963	17,6	56739	66,8	13202	15,5	66641	4934	4791	5238	5503	4626
	N	88924	14353	16,1	55634	62,6	18937	21,3	71387	4560	4756	5037	5278	4400
PIRKANMAA	MS	484436	79229	16,4	322606	66,6	82601	17,1	388097	27748	25508	25973	28686	31813
BIRKALAND	M	237461	40456	17,0	163477	68,8	33528	14,1	188317	14137	13025	13294	14487	16188
	N	246975	38773	15,7	159129	64,4	49073	19,9	199780	13611	12483	12679	14199	15625
PÄIJÄT-HÄME	MS	201270	31439	15,6	131529	65,3	38302	19,0	162164	10119	10273	11047	12713	10695
PÄIJÄNNE-TAVASTLAND	M	97426	15920	16,3	66127	67,9	15379	15,8	77635	5184	5216	5520	6452	5449
	N	103844	15519	14,9	65402	63,0	22923	22,1	84529	4935	5057	5527	6261	5246
KYMENLAAKSO	MS	182617	27124	14,9	118045	64,6	37448	20,5	148860	8221	8922	9981	10928	8822
KYMMENEDALEN	M	89870	13782	15,3	60679	67,5	15409	17,1	72661	4182	4594	5006	5702	4699
	N	92747	13342	14,4	57366	61,9	22039	23,8	76199	4039	4328	4975	5226	4123
ETELÄ-KARJALA	MS	134019	19255	14,4	86738	64,7	28026	20,9	109913	6031	6212	7012	8003	7372
SÖDRA KARELEN	M	66386	9757	14,7	45126	68,0	11503	17,3	54125	3050	3197	3510	4175	4139
	N	67633	9498	14,0	41612	61,5	16523	24,4	55788	2981	3015	3502	3828	3233
ETELÄ-SAVO	MS	155568	21943	14,1	98263	63,2	35362	22,7	128123	6542	7198	8203	9300	7868
SÖDRA SAVOLAX	M	76336	11222	14,7	50305	65,9	14809	19,4	62317	3360	3716	4146	4759	4198
	N	79232	10721	13,5	47958	60,5	20553	25,9	65806	3182	3482	4057	4541	3670
POHJOIS-SAVO	MS	248182	38781	15,6	161960	65,3	47441	19,1	200109	12306	12658	13817	15752	14671
NORRA SAVOLAX	M	122459	19906	16,3	83010	67,8	19543	16,0	97816	6376	6477	7053	7962	7628
	N	125723	18875	15,0	78950	62,8	27898	22,2	102293	5930	6181	6764	7790	7043
POHJOIS-KARJALA	MS	165962	25085	15,1	108638	65,5	32239	19,4	134648	7827	8047	9211	10597	10084
SÖDRA KARELEN	M	82498	12743	15,4	56341	68,3	13414	16,3	66554	3956	4103	4684	5512	5286
	N	83464	12342	14,8	52297	62,7	18825	22,6	68094	3871	3944	4527	5085	4798
KESKI-SUOMI	MS	272784	45450	16,7	178976	65,6	48358	17,7	217159	15539	14616	15295	17187	18161
MELLERSTA FINLAND	M	134575	23102	17,2	91286	67,8	20187	15,0	106282	7936	7395	7771	8743	9130
	N	138209	22348	16,2	87690	63,4	28171	20,4	110877	7603	7221	7524	8444	9031
ETELÄ-POHJANMAA	MS	193524	33227	17,2	122953	63,5	37344	19,3	152514	10741	11014	11472	12981	10913
SÖDRA ÖSTERBOTTEN	M	96113	17096	17,8	63585	66,2	15432	16,1	74998	5482	5748	5866	6752	5853
	N	97411	16131	16,6	59368	60,9	21912	22,5	77516	5259	5266	5606	6229	5060
POHJANMAA	MS	177038	30674	17,3	113298	64,0	33066	18,7	139439	10446	9891	10337	11661	11296
ÖSTERBOTTEN	M	88734	15888	17,9	58638	66,1	14208	16,0	69287	5452	5053	5383	6061	5933
	N	88304	14786	16,7	54660	61,9	18858	21,4	70152	4994	4838	4954	5600	5363
KESKI-POHJANMAA	MS	68131	12831	18,8	43462	63,8	11838	17,4	52485	4336	4156	4339	4709	4180
MELLERSTA ÖSTERBOTTEN	M	33661	6478	19,2	22182	65,9	5001	14,9	25757	2204	2104	2170	2405	2183
	N	34470	6353	18,4	21280	61,7	6837	19,8	26728	2132	2052	2169	2304	1997
POHJOIS-POHJANMAA	MS	392110	80468	20,5	255583	65,2	56059	14,3	295215	28472	26179	25817	27321	25682
NORRA ÖSTERBOTTEN	M	197412	41389	21,0	132034	66,9	23989	12,2	147744	14506	13594	13289	13940	13525
	N	194698	39079	20,1	123549	63,5	32070	16,5	147471	13966	12585	12528	13381	12157

25-29	30-34	35-39	40-44	45-49	50-54	55-59	60-64	65-69	70-74	75-79	80-84	85-	Sukup. Kön Sex	Alue Område Area
344634	337970	310768	358754	378341	378037	388165	396886	258319	225043	179671	138717	108691	MS	KOKO MAA
177022	173572	158921	182143	191110	189311	192402	194857	122578	101250	74193	49230	28087	M	HELA LANDET
167612	164398	151847	176611	187231	188726	195763	202029	135741	123793	105478	89487	80604	N	WHOLE COUNTRY
343053	336315	308989	356680	376417	376135	386089	394786	256819	223918	178814	137974	107983	MS	MANNER SUOMI
176213	172720	158019	181120	190148	188404	191401	193797	121772	100714	73792	48923	27885	M	FASTA FINLAND
166840	163595	150970	175560	186269	187731	194688	200989	135047	123204	105022	89051	80098	N	
108931	110700	97395	107253	105009	95159	92456	96716	60823	46777	35101	25295	20959	MS	UUSIMAA
53740	56021	49363	53565	52206	46332	43220	44892	27672	20151	13920	8580	5080	M	NYLAND
55191	54679	48032	53688	52803	48827	49236	51824	33151	26626	21181	16715	15879	N	
4225	5447	6126	7196	7126	6912	6793	7232	4589	3635	2894	2203	1810	MS	ITÄ-UUSIMAA
2182	2702	3027	3617	3603	3507	3335	3664	2285	1668	1212	802	484	M	ÖSTRA NYLAND
2043	2745	3099	3579	3523	3405	3458	3568	2304	1967	1682	1401	1326	N	
30191	29439	27019	31228	31749	31367	33413	35469	23131	19933	16318	13214	10722	MS	VARSINAIS-SUOMI
15147	14803	13775	15793	15844	15701	16193	17455	11018	9001	6670	4670	2752	M	EGENTLIGA FINLAND
15044	14636	13244	15435	15905	15666	17220	18014	12113	10932	9648	8544	7970	N	
12236	12231	11644	14470	15624	16195	18118	19103	12639	11792	9207	7304	5808	MS	SATAKUNTA
6418	6297	5926	7405	7954	8069	9142	9535	6075	5321	3887	2572	1535	M	SATAKUNTA
5818	5934	5718	7065	7670	8126	8976	9568	6564	6471	5320	4732	4273	N	
9441	10044	9821	11728	12445	12513	13113	13461	8658	7870	6271	5157	4183	MS	KANTA-HÄME
4798	5052	5002	5993	6365	6227	6556	6617	4066	3594	2613	1838	1091	M	EGENTLIGA TAVASTLAND
4643	4992	4819	5735	6080	6286	6557	6844	4592	4276	3658	3319	3092	N	
34552	32574	29303	32114	32748	32311	33330	35175	23140	20119	16467	12849	10026	MS	PIRKANMAA
17970	16928	15152	16322	16701	16213	16345	17171	10876	8939	6742	4467	2504	M	BIRKALAND
16582	15646	14151	15792	16047	16098	16985	18004	12264	11180	9725	8382	7522	N	
11134	11156	11101	13324	13953	14338	15987	17128	11318	9678	7351	5615	4340	MS	PÄIJÄT-HÄME
5755	5710	5647	6808	7083	7098	7715	8410	5293	4256	2907	1905	1018	M	PÄIJÄNNE-TAVASTLAND
5379	5446	5454	6516	6870	7240	8272	8718	6025	5422	4444	3710	3322	N	
9485	9843	9616	11914	13199	13971	14606	15661	10360	9066	7641	5901	4480	MS	KYMENLAAKSO
5110	5082	4927	6132	6767	7132	7337	7791	4950	4111	3173	2028	1147	M	KYMMENEDALEN
4375	4761	4689	5782	6432	6839	7269	7870	5410	4955	4468	3873	3333	N	
7378	6969	7030	8549	9482	10061	10847	11047	7556	6990	5769	4385	3326	MS	ETELÄ-KARJALA
4024	3714	3612	4357	4853	5196	5497	5559	3635	3199	2287	1572	810	M	SÖDRA KARELEN
3354	3255	3418	4192	4629	4865	5350	5488	3921	3791	3482	2813	2516	N	
7050	6888	7188	9397	11354	12499	13236	13483	9376	8892	7267	5583	4244	MS	ETELÄ-SAVO
3716	3494	3633	4761	5783	6386	6820	6755	4588	4004	3066	2013	1138	M	SÖDRA SAVOLAX
3334	3394	3555	4636	5571	6113	6416	6728	4788	4888	4201	3570	3106	N	
14179	13199	12420	15710	18174	19196	19639	19020	12452	11732	9853	7820	5584	MS	POHJOIS-SAVO
7345	6932	6276	7974	9331	9748	10158	9656	5956	5225	4082	2787	1493	M	NORRA SAVOLAX
6834	6267	6144	7736	8843	9448	9481	9364	6496	6507	5771	5033	4091	N	
9329	8245	7725	9688	12079	13677	13964	13250	8690	8011	6661	5218	3659	MS	POHJOIS-KARJALA
5030	4299	3911	4937	6062	7055	7376	6873	4174	3736	2742	1818	944	M	SÖDRA KARELEN
4299	3946	3814	4751	6017	6622	6588	6377	4516	4275	3919	3400	2715	N	
17670	16281	14752	16580	18891	19341	19791	20322	13316	12061	9720	7538	5723	MS	KESKI-SUOMI
9193	8466	7633	8532	9626	9779	10049	10135	6450	5496	4096	2630	1515	M	MELLERSTA FINLAND
8477	7815	7119	8048	9265	9762	10187	6866	6565	5624	4908	4208	4208	N	
10714	10147	9722	11842	13092	14058	14755	14729	9258	8989	7687	6232	5178	MS	ETELÄ-POHJANMAA
5659	5307	5015	6072	6643	7166	7663	7455	4457	4145	3224	2248	1358	M	SÖDRA ÖSTEBOTTEN
5055	4840	4707	5770	6449	6892	7092	7274	4801	4844	4463	3984	3820	N	
11081	10575	9965	11152	11091	11414	12241	12822	8721	7682	6382	5343	4938	MS	POHJANMAA
5963	5631	5228	5833	5562	5753	6196	6478	4334	3554	2820	2063	1437	M	ÖSTEBOTTEN
5118	4944	4737	5319	5529	5661	6045	6344	4387	4128	3562	3280	3501	N	
3946	3896	3546	4143	4368	4569	4933	5172	3287	2832	2378	1861	1480	MS	KESKI-POHJANMAA
2035	1988	1841	2156	2197	2274	2479	2624	1554	1342	1011	703	391	M	MELLERSTA ÖSTEBOTTEN
1911	1908	1705	1987	2171	2295	2454	2548	1733	1490	1367	1158	1089	N	
26998	25768	22455	24349	25867	26595	26248	24300	15773	14400	11226	8419	6241	MS	POHJOIS-POHJANMAA
14339	13465	11905	12686	13174	13450	13426	12124	7641	6647	4845	3121	1735	M	NORRA ÖSTEBOTTEN
12659	12303	10550	11663	12693	13145	12822	12176	8132	7753	6381	5298	4506	N	

22. Väestö iän (5-vuotis) ja sukupuolen mukaan maakunnittain ja kunnittain 31.12.2009
 Befolkning efter ålder (5-årsklasser) och kön landskapsvis och kommunvis 31.12.2009
 Population by age (5-year groups) and sex, by region and municipality 31.12.2009

(Jatk.)
 (Forts.)
 (Cont.)

Alue Område Area	Sukupuol. Kön Sex	Yhteensä Totalt Total	Ikä - Ålder - Age											
			0-14	%	15-64	%	65-	%	18-	0-4	5-9	10-14	15-19	20-24
KAINUU KAJANALAND	MS	82634	12418	15,0	53148	64,3	17068	20,7	66963	3939	3881	4598	5320	4323
	M	41356	6305	15,2	27780	67,2	7271	17,6	33379	2044	1952	2309	2771	2374
	N	41278	6113	14,8	25368	61,5	9797	23,7	33584	1895	1929	2289	2549	1949
LAPPI LAPPLAND	MS	183748	28672	15,6	121013	65,9	34063	18,5	147798	9269	9230	10173	12380	11068
	M	92076	14655	15,9	62565	67,9	14856	16,1	73739	4707	4731	5217	6356	5694
	N	91672	14017	15,3	58448	63,8	19207	21,0	74059	4562	4499	4956	6024	5374
AHVENANMAA ÅLAND	MS	27734	4634	16,7	18167	65,5	4933	17,8	22057	1477	1478	1679	1727	1349
	M	13807	2426	17,6	9129	66,1	2252	16,3	10862	785	780	861	880	733
	N	13927	2208	15,9	9038	64,9	2681	19,3	11195	692	698	818	847	616
UUSIMAA NYLAND	MS	1423576	241892	17,0	992729	69,7	188955	13,3	1129729	84999	78057	78836	86875	92235
	M	687308	123305	17,9	488600	71,1	75403	11,0	537607	43284	39802	40219	43716	45545
	N	736268	118587	16,1	504129	68,5	113552	15,4	592122	41715	38255	38617	43159	46690
Pääkaupunkiseutu Huvudstadsregion	MS	1033933	164928	16,0	733254	70,9	135751	13,1	833733	59940	52392	52596	60103	74641
	M	494906	84160	17,0	357993	72,3	52753	10,7	392890	30596	26824	26740	29891	36139
	N	539027	80768	15,0	375261	69,6	82998	15,4	440843	29344	25568	25856	30212	38502
Espoo - Esbo	MS	244330	47896	19,6	169812	69,5	26622	10,9	186739	17380	15506	15010	15809	16046
	M	120381	24557	20,4	84669	70,3	11155	9,3	90869	8930	7993	7634	8018	8823
	N	123949	23339	18,8	85143	68,7	15467	12,5	95870	8450	7513	7376	7791	7223
Hanko - Hangö	MS	9597	1447	15,1	6182	64,4	1968	20,5	7835	443	467	537	518	414
	M	4825	740	15,3	3210	66,5	875	18,1	3914	229	233	278	293	225
	N	4772	707	14,8	2972	62,3	1093	22,9	3921	214	234	259	225	189
Helsinki - Helsingfors	MS	583350	79213	13,6	419346	71,9	84791	14,5	486760	29011	24692	25510	30629	45701
	M	273577	40365	14,8	201798	73,8	31414	11,5	224429	14744	12617	13004	15068	20831
	N	309773	38848	12,5	217548	70,2	53377	17,2	262331	14267	12075	12506	15561	24870
Hyvinkää - Hyvinge	MS	45270	7892	17,4	30291	66,9	7087	15,7	35581	2590	2562	2740	3005	2469
	M	22081	4040	18,3	15242	69,0	2799	12,7	17115	1348	1278	1414	1539	1262
	N	23189	3852	16,6	15049	64,9	4288	18,5	18466	1242	1284	1326	1466	1207
Inkoo - Ingå	MS	5609	1042	18,6	3609	64,3	958	17,1	4355	344	356	342	342	185
	M	2781	523	18,8	1824	65,6	434	15,6	2154	174	169	180	166	112
	N	2828	519	18,4	1785	63,1	524	18,5	2201	170	187	162	176	73
Järvenpää - Träskända	MS	38708	7010	18,1	27289	70,5	4409	11,4	29996	2388	2277	2345	2865	2324
	M	18802	3557	18,9	13504	71,8	1741	9,3	14371	1181	1143	1233	1460	1164
	N	19906	3453	17,3	13785	69,3	2668	13,4	15625	1207	1134	1112	1405	1160
Karjalohja - Karislojo	MS	1504	264	17,6	923	61,4	317	21,1	1182	71	84	109	96	43
	M	751	143	19,0	471	62,7	137	18,2	575	35	50	58	56	17
	N	753	121	16,1	452	60,0	180	23,9	607	36	34	51	40	26
Karkkila - Högfors	MS	9109	1558	17,1	5897	64,7	1654	18,2	7194	529	529	500	554	389
	M	4490	761	16,9	3051	68,0	678	15,1	3537	259	241	261	294	202
	N	4619	797	17,3	2846	61,6	976	21,1	3657	270	288	239	260	187
Kauniainen - Grankulla	MS	8617	1615	18,7	5411	62,8	1591	18,5	6544	422	570	623	768	452
	M	4206	847	20,1	2686	63,9	673	16,0	3118	228	289	330	397	237
	N	4411	768	17,4	2725	61,8	918	20,8	3426	194	281	293	371	215
Kerava - Kervo	MS	33833	5894	17,4	23692	70,0	4247	12,6	26561	2065	1879	1950	2311	2121
	M	16533	3005	18,2	11778	71,2	1750	10,6	12825	1053	981	971	1173	1051
	N	17300	2889	16,7	11914	68,9	2497	14,4	13736	1012	898	979	1138	1070
Kirkkonummi - Kyrkslätt	MS	36509	8440	23,1	24361	66,7	3708	10,2	26498	2866	2899	2675	2420	1379
	M	18205	4342	23,9	12197	67,0	1666	9,2	13070	1456	1480	1406	1260	764
	N	18304	4098	22,4	12164	66,5	2042	11,2	13428	1410	1419	1269	1160	615
Lohja - Lojo	MS	39334	7319	18,6	25954	66,0	6061	15,4	30467	2369	2418	2532	2631	1802
	M	19406	3734	19,2	13091	67,5	2581	13,3	14896	1158	1218	1358	1348	960
	N	19928	3585	18,0	12863	64,5	3480	17,5	15571	1211	1200	1174	1283	842
Mäntsälä	MS	19747	4415	22,4	12715	64,4	2617	13,3	14449	1429	1487	1499	1366	750
	M	9729	2162	22,2	6429	66,1	1138	11,7	7145	679	738	745	686	429
	N	10018	2253	22,5	6286	62,7	1479	14,8	7304	750	749	754	680	321
Nummi-Pusula	MS	6125	1071	17,5	3875	63,3	1179	19,2	4775	322	344	405	420	199
	M	3079	541	17,6	2002	65,0	536	17,4	2385	151	194	196	222	112
	N	3046	530	17,4	1873	61,5	643	21,1	2390	171	150	209	198	87
Nummijärvi	MS	39628	9344	23,6	25928	65,4	4356	11,0	28331	2928	3194	3222	3019	1352
	M	19733	4770	24,2	13038	66,1	1925	9,8	13982	1493	1625	1652	1560	789
	N	19895	4574	23,0	12890	64,8	2431	12,2	14349	1435	1569	1570	1459	563
Pomainen - Borgnäs	MS	5067	1337	26,4	3203	63,2	527	10,4	3455	409	487	441	411	149
	M	2553	669	26,2	1654	64,8	230	9,0	1735	204	235	230	225	94
	N	2514	668	26,6	1549	61,6	297	11,8	1720	205	252	211	186	55

25-29	30-34	35-39	40-44	45-49	50-54	55-59	60-64	65-69	70-74	75-79	80-84	85-	Sukup. Kön Sex	Alue Område Area
4180	3782	3683	4950	6200	6823	7214	6673	4522	4364	3592	2816	1774	MS	KAINUU
2282	2008	1873	2527	3178	3571	3803	3393	2210	2013	1508	1061	479	M	KAJANALAND
1898	1774	1810	2423	3022	3252	3411	3280	2312	2351	2084	1755	1295	N	
10333	9131	8478	11093	13966	15136	15405	14023	9210	9095	7029	5221	3508	MS	LAPPI
5507	4821	4273	5650	7216	7747	8091	7210	4538	4312	2987	2045	974	M	LAPPLAND
4826	4310	4205	5443	6750	7389	7314	6813	4672	4783	4042	3176	2534	N	
1581	1655	1779	2074	1924	1902	2076	2100	1500	1125	857	743	708	MS	AHVENANMAA
809	852	902	1023	962	907	1001	1060	806	536	401	307	202	M	ÅLAND
772	803	877	1051	962	995	1075	1040	694	589	456	436	506	N	
108931	110700	97395	107253	105009	95159	92456	96716	60823	46777	35101	25295	20959	MS	UUSIMAA
53740	58021	49363	53565	52206	46332	43220	44892	27672	20151	13920	8580	5080	M	NYLAND
55191	54679	48032	53688	52803	48827	49236	51824	33151	26626	21181	16715	15879	N	
89025	85753	71024	76844	75175	67387	64810	68492	43563	33088	25220	18370	15510	MS	Pääkaupunkiseutu
43744	43662	36184	38304	37071	32426	29542	31030	19372	13825	9774	6114	3668	M	Huvudstadsregion
45281	42091	34840	38540	38104	34961	35268	37462	24191	19263	15446	12256	11842	N	
18036	19277	17923	19039	18069	15727	14659	15227	9299	6698	4806	3331	2488	MS	Espoo - Esbo
9410	9689	9093	9349	8898	7625	6692	7072	4288	2960	1964	1233	710	M	
8626	9588	8830	9690	9171	8102	7967	8155	5011	3738	2842	2098	1778	N	
432	478	561	627	635	673	813	1031	661	526	320	226	235	MS	Hanko - Hangö
220	253	296	318	339	349	410	507	338	266	139	77	55	M	
212	225	265	309	296	324	403	524	323	260	181	149	180	N	
56420	50885	38809	41765	41476	37681	36653	39327	25523	19955	15877	12257	11179	MS	Helsinki - Helsingfors
26967	26005	19872	20815	20340	17896	16514	17490	11054	8069	5937	3868	2486	M	
29453	24880	18937	20950	21136	19785	20139	21837	14469	11886	9940	8389	8693	N	
2730	2799	2726	3216	3394	3353	3291	3308	2033	1779	1389	1104	782	MS	Hyvinkää - Hyvinge
1416	1429	1379	1583	1719	1671	1656	1588	938	769	535	358	199	M	
1314	1370	1347	1633	1675	1682	1635	1720	1095	1010	854	746	583	N	
240	331	374	447	429	373	415	473	301	237	182	132	106	MS	Inkoo - Ingå
113	166	188	208	225	178	217	251	150	110	86	59	29	M	
127	165	186	239	204	195	198	222	151	127	96	73	77	N	
2484	2717	2414	2956	3058	2869	2846	2756	1462	1191	815	522	419	MS	Järvenpää - Träskända
1281	1382	1229	1412	1486	1407	1390	1293	672	492	319	162	96	M	
1203	1335	1185	1544	1572	1462	1456	1463	790	699	496	360	323	N	
56	64	74	98	110	121	121	140	76	86	68	47	40	MS	Karjalohja - Karistojo
34	30	37	49	55	59	67	67	32	44	29	19	13	M	
22	34	37	49	55	62	54	73	44	42	39	28	27	N	
445	550	551	598	634	723	720	733	455	366	322	293	218	MS	Karkkila - Högfors
224	294	269	330	322	385	350	381	220	169	126	105	58	M	
221	256	282	268	312	338	370	352	235	197	196	188	160	N	
356	338	418	701	693	600	466	619	472	375	310	242	192	MS	Kauniainen - Grankulla
204	182	184	327	341	304	230	280	214	157	138	104	60	M	
152	156	234	374	352	296	236	339	258	218	172	138	132	N	
2294	2292	2122	2381	2568	2465	2516	2622	1510	1123	738	508	368	MS	Kerava - Kervo
1203	1173	1090	1217	1303	1175	1140	1253	727	486	303	147	87	M	
1091	1119	1032	1164	1265	1290	1376	1369	783	637	435	361	281	N	
1703	2611	2902	3228	2803	2542	2433	2340	1402	970	649	398	289	MS	Kirkkonummi - Kyrkslätt
817	1221	1439	1605	1433	1299	1204	1155	652	483	287	161	83	M	
886	1390	1463	1623	1370	1243	1229	1185	750	487	362	237	206	N	
1987	2371	2490	2974	2902	2865	2951	2981	1918	1580	1133	835	595	MS	Lohja - Lojo
1008	1184	1250	1513	1468	1426	1492	1442	909	732	483	299	158	M	
979	1187	1240	1461	1434	1439	1459	1539	1009	848	650	536	437	N	
850	1269	1448	1526	1532	1365	1343	1266	816	661	504	332	304	MS	Mäntsälä
405	592	745	764	796	689	670	653	403	313	217	127	78	M	
445	677	703	762	736	676	673	613	413	348	287	205	226	N	
225	320	366	451	508	449	448	489	317	307	248	151	156	MS	Nummi-Pusula
116	161	160	242	263	231	243	252	151	161	121	56	47	M	
109	159	206	209	245	218	205	237	166	146	127	95	109	N	
1673	2561	3045	3499	3145	2640	2494	2500	1558	1210	772	465	351	MS	Nurmijärvi
790	1216	1498	1795	1580	1357	1232	1221	763	559	350	173	80	M	
883	1345	1547	1704	1565	1283	1262	1279	795	651	422	292	271	N	
210	325	359	447	371	340	290	301	182	113	112	60	60	MS	Pornainen - Borgnäs
93	165	182	221	192	174	151	157	93	50	54	17	16	M	
117	160	177	226	179	166	139	144	89	63	58	43	44	N	

22. Väestö iän (5-vuotis) ja sukupuolen mukaan maakunnittain ja kunnittain 31.12.2009
 Befolkning efter ålder (5-årsklasser) och kön landskapsvis och kommunvis 31.12.2009
 Population by age (5-year groups) and sex, by region and municipality 31.12.2009

(Jatk.)
 (Forts.)
 (Cont.)

Alue Område Area	Sukupuol Kön Sex	Yhteensä Totalt Total	Ikä - Ålder - Age											
			0-14	%	15-64	%	65-	%	18-	0-4	5-9	10-14	15-19	20-24
Raasepori - Raseborg	MS	28944	4696	16,2	18320	63,3	5928	20,5	23139	1516	1461	1719	1843	1441
	M	14180	2416	17,0	9246	65,2	2518	17,8	11165	777	746	893	959	784
	N	14764	2280	15,4	9074	61,5	3410	23,1	11974	739	715	826	884	657
Siuntio - Sjundeå	MS	6024	1332	22,1	3995	66,3	697	11,6	4423	441	447	444	383	174
	M	3055	658	21,5	2061	67,5	336	11,0	2256	227	222	209	202	107
	N	2969	674	22,7	1934	65,1	361	12,2	2167	214	225	235	181	67
Tuusula - Tusby	MS	36766	8058	21,9	24567	66,8	4141	11,3	26972	2406	2836	2816	2666	1263
	M	18380	4101	22,3	12410	67,5	1869	10,2	13371	1238	1453	1410	1419	695
	N	18386	3957	21,5	12157	66,1	2272	12,4	13601	1168	1383	1406	1247	568
Vantaa - Vanda	MS	197636	36204	18,3	138685	70,2	22747	11,5	153690	13127	11624	11453	12897	12442
	M	96742	18391	19,0	68840	71,2	9511	9,8	74474	6694	5925	5772	6408	6248
	N	100894	17813	17,7	69845	69,2	13236	13,1	79216	6433	5699	5681	6489	6194
Vihti - Vichtis	MS	27869	5845	21,0	18674	67,0	3350	12,0	20783	1943	1938	1964	1922	1140
	M	13819	2983	21,6	9399	68,0	1437	10,4	10221	1026	972	985	963	639
	N	14050	2862	20,4	9275	66,0	1913	13,6	10562	917	966	979	959	501
ITÄ-UUSIMAA ÖSTRA NYLAND	MS	93966	17247	18,4	61588	65,5	15131	16,1	72707	5384	5746	6117	6399	4132
	M	46364	8770	18,9	31143	67,2	6451	13,9	35535	2769	2886	3115	3325	2181
	N	47602	8477	17,8	30445	64,0	8680	18,2	37172	2615	2860	3002	3074	1951
Askola	MS	4831	997	20,6	3196	66,2	638	13,2	3613	315	363	319	334	172
	M	2434	497	20,4	1672	68,7	265	10,9	1827	158	184	155	175	96
	N	2397	500	20,9	1524	63,6	373	15,6	1786	157	179	164	159	76
Lapinjärvi - Lapträsk	MS	2926	440	15,0	1852	63,3	634	21,7	2389	123	157	160	169	140
	M	1460	215	14,7	972	66,6	273	18,7	1197	55	85	75	85	77
	N	1466	225	15,3	880	60,0	361	24,6	1192	68	72	85	84	63
Loviisa - Lovisa	MS	15549	2379	15,3	9888	63,6	3282	21,1	12617	722	775	882	882	596
	M	7746	1225	15,8	5110	66,0	1411	18,2	6243	374	405	446	464	329
	N	7803	1154	14,8	4778	61,2	1871	24,0	6374	348	370	436	418	267
Myrskylä - Mörskom	MS	2021	342	16,9	1254	62,0	425	21,0	1588	104	107	131	133	81
	M	1018	175	17,2	665	65,3	178	17,5	795	51	59	65	75	45
	N	1003	167	16,7	589	58,7	247	24,6	793	53	48	66	58	36
Porvoo - Borgå	MS	48599	8853	18,2	32481	66,8	7265	14,9	37636	2850	2919	3084	3429	2490
	M	23721	4449	18,8	16247	68,5	3025	12,8	18184	1460	1416	1573	1772	1272
	N	24878	4404	17,7	16234	65,3	4240	17,0	19452	1390	1503	1511	1657	1218
Pukkila	MS	2004	397	19,8	1238	61,8	369	18,4	1520	111	122	164	140	56
	M	1017	198	19,5	645	63,4	174	17,1	770	56	58	84	79	33
	N	987	199	20,2	593	60,1	195	19,8	750	55	64	80	61	23
Sipoo - Sibbo	MS	18036	3839	21,3	11679	64,8	2518	14,0	13344	1159	1303	1377	1312	597
	M	8968	2011	22,4	5832	65,0	1125	12,5	6519	615	679	717	675	329
	N	9068	1828	20,2	5847	64,5	1393	15,4	6825	544	624	660	637	268
VARSINAIS-SUOMI EGENTLIGA FINLAND	MS	462914	73452	15,9	306144	66,1	83318	18,0	372972	23982	23826	25644	27560	28709
	M	224645	37575	16,7	152959	68,1	34111	15,2	178655	12137	12290	13148	14050	14198
	N	238269	35877	15,1	153185	64,3	49207	20,7	194317	11845	11536	12496	13510	14511
Aura	MS	3840	795	20,7	2516	65,5	529	13,8	2887	261	266	268	250	159
	M	1894	394	20,8	1280	67,6	220	11,6	1419	131	120	143	135	86
	N	1946	401	20,6	1236	63,5	309	15,9	1468	130	146	125	115	73
Kaarina - S:t Karins	MS	30760	6126	19,9	20114	65,4	4520	14,7	23399	2023	2030	2073	1949	1156
	M	15040	3115	20,7	9924	66,0	2001	13,3	11318	1035	1051	1029	973	622
	N	15720	3011	19,2	10190	64,8	2519	16,0	12081	988	979	1044	976	534
Kemiönsaari - Kimitoön	MS	7298	1032	14,1	4423	60,6	1843	25,3	6009	298	338	396	404	294
	M	3614	521	14,4	2279	63,1	814	22,5	2967	143	173	205	212	157
	N	3684	511	13,9	2144	58,2	1029	27,9	3042	155	165	191	192	137
Koski Tl	MS	2450	360	14,7	1450	59,2	640	26,1	1997	97	124	139	144	82
	M	1208	181	15,0	763	63,2	264	21,9	975	49	65	67	71	46
	N	1242	179	14,4	687	55,3	376	30,3	1022	48	59	72	73	36
Kustavi - Gustavs	MS	881	103	11,7	533	60,5	245	27,8	756	28	26	49	34	30
	M	439	54	12,3	288	65,6	97	22,1	373	11	14	29	19	16
	N	442	49	11,1	245	55,4	148	33,5	383	17	12	20	15	14
Laitila	MS	8442	1420	16,8	5312	62,9	1710	20,3	6736	455	457	508	484	403
	M	4171	730	17,5	2728	65,4	713	17,1	3295	218	246	266	258	220
	N	4271	690	16,2	2584	60,5	997	23,3	3441	237	211	242	226	183

25-29	30-34	35-39	40-44	45-49	50-54	55-59	60-64	65-69	70-74	75-79	80-84	85-	Sukup. Kön Sex	Alue Område Area
1378	1496	1714	1943	2107	2040	2038	2320	1658	1413	1184	848	825	MS	Raasepori - Raseborg
707	743	843	976	1048	1034	1015	1137	801	676	484	319	238	M	
671	753	871	967	1059	1006	1023	1183	857	737	700	529	587	N	
240	362	470	593	454	428	428	463	244	192	111	82	68	MS	Siuntio - Sjundea
112	183	236	293	239	207	234	248	126	96	56	39	19	M	
128	179	234	300	215	221	194	215	118	96	55	43	49	N	
1563	2460	2770	3221	3007	2568	2493	2556	1542	1060	748	483	308	MS	Tuusula - Tusby
776	1198	1391	1614	1559	1251	1233	1274	796	515	307	179	72	M	
787	1262	1379	1607	1448	1317	1260	1282	746	545	441	304	236	N	
14213	15253	13874	15339	14937	13379	13032	13319	8269	6060	4227	2540	1651	MS	Vantaa - Vanda
7163	7786	7035	7813	7492	6601	6106	6188	3816	2639	1735	909	412	M	
7050	7467	6839	7526	7445	6778	6926	7131	4453	3421	2492	1631	1239	N	
1396	1941	1985	2204	2177	1958	2006	1945	1125	875	586	439	325	MS	Vihti - Vichtis
681	969	947	1121	1108	1014	974	983	529	405	250	169	84	M	
715	972	1038	1083	1069	944	1032	962	596	470	336	270	241	N	
4225	5447	6126	7196	7126	6912	6793	7232	4589	3635	2894	2203	1810	MS	ITÄ-UUSIMAA ÖSTRA NYLAND
2182	2702	3027	3617	3603	3507	3335	3664	2285	1668	1212	802	484	M	
2043	2745	3099	3579	3523	3405	3458	3568	2304	1967	1682	1401	1326	N	
217	330	328	374	365	367	358	351	187	172	110	98	71	MS	Askola
109	159	174	199	192	187	174	207	88	84	44	28	21	M	
108	171	154	175	173	180	184	144	99	88	66	70	50	N	
132	135	143	186	190	241	227	289	162	150	134	86	102	MS	Lapinjärvi - Lappträsk
73	76	78	92	95	125	118	153	87	65	59	35	27	M	
59	59	65	94	95	116	109	136	75	85	75	51	75	N	
664	747	883	1009	1150	1215	1346	1396	898	760	625	560	439	MS	Lovisa - Lovisa
364	380	460	495	584	632	675	727	453	355	265	204	134	M	
300	367	423	514	566	583	671	669	445	405	360	356	305	N	
84	94	98	137	159	141	155	172	107	107	91	65	55	MS	Myrskylä - Mörskom
40	47	54	76	84	72	83	89	54	48	39	21	16	M	
44	47	44	61	75	69	72	83	53	59	52	44	39	N	
2443	2971	3255	3624	3600	3523	3523	3623	2305	1733	1398	983	846	MS	Porvoo - Borgå
1267	1465	1589	1802	1799	1789	1700	1792	1129	775	569	349	203	M	
1176	1506	1666	1822	1801	1734	1823	1831	1176	958	829	634	643	N	
59	86	147	175	157	142	104	172	116	87	68	53	45	MS	Pukkila
34	47	68	92	75	79	53	85	66	45	31	23	9	M	
25	39	79	83	82	63	51	87	50	42	37	30	36	N	
626	1084	1272	1691	1505	1283	1080	1229	814	626	468	358	252	MS	Sipoo - Sibbo
295	528	604	861	774	623	532	611	408	296	205	142	74	M	
331	556	668	830	731	660	548	618	406	330	263	216	178	N	
30191	29439	27019	31228	31749	31367	33413	35469	23131	19933	16318	13214	10722	MS	VARSINAIS-SUOMI EGENTLIGA FINLAND
15147	14803	13775	15793	15844	15701	16193	17455	11018	9001	6670	4670	2752	M	
15044	14636	13244	15435	15905	15666	17220	18014	12113	10932	9648	8544	7970	N	
245	278	234	270	270	298	266	246	160	138	83	84	64	MS	Aura
117	139	123	128	138	140	142	132	73	62	38	32	15	M	
128	139	111	142	132	158	124	114	87	76	45	52	49	N	
1462	2073	2191	2465	2314	2047	2147	2310	1445	1167	902	607	399	MS	Kaarina - S:t Karins
703	988	1118	1200	1161	1032	999	1128	724	543	394	227	113	M	
759	1085	1073	1265	1153	1015	1148	1182	721	624	508	380	286	N	
294	322	335	495	452	535	580	712	470	421	365	302	285	MS	Kemiönsaari - Kimitoön
163	172	150	266	226	273	287	373	232	225	160	116	81	M	
131	150	185	229	226	262	293	339	238	196	205	186	204	N	
95	115	126	134	189	173	177	215	170	165	120	91	94	MS	Koski Tl
52	52	59	79	110	88	94	112	79	71	52	42	20	M	
43	63	67	55	79	85	83	103	91	94	68	49	74	N	
22	30	27	55	61	94	78	102	65	51	38	47	44	MS	Kustavi - Gustavs
12	18	14	27	33	58	38	53	31	24	16	19	7	M	
10	12	13	28	28	36	40	49	34	27	22	28	37	N	
402	456	474	522	614	675	626	656	444	453	335	268	210	MS	Laitila
210	235	249	257	320	343	327	309	208	217	139	98	51	M	
192	221	225	265	294	332	299	347	236	236	196	170	159	N	

22. Väestö iän (5-vuotis) ja sukupuolen mukaan maakunnittain ja kunnittain 31.12.2009
 Befolkning efter ålder (5-årsklasser) och kön landskapsvis och kommunvis 31.12.2009
 Population by age (5-year groups) and sex, by region and municipality 31.12.2009

(Jatk.)
 (Forts.)
 (Cont.)

Alue Område Area	Sukup. Kön Sex	Yhteensä Totalt Total	Ikä - Ålder - Age											
			0-14	%	15-64	%	65-	%	18-	0-4	5-9	10-14	15-19	20-24
Lieto - Lundo	MS	16011	3450	21,5	10351	64,6	2210	13,8	11786	1053	1167	1230	1160	474
	M	7992	1803	22,6	5178	64,8	1011	12,7	5788	516	616	671	592	262
	N	8019	1647	20,5	5173	64,5	1199	15,0	5998	537	551	559	568	212
Loimaa	MS	17005	2570	15,1	10576	62,2	3859	22,7	13809	781	856	933	1087	810
	M	8317	1271	15,3	5508	66,2	1538	18,5	6740	370	431	470	584	431
	N	8688	1299	15,0	5068	58,3	2321	26,7	7069	411	425	463	523	379
Länsi-Turunmaa - Västaboland	MS	15490	2644	17,1	9781	63,1	3065	19,8	12263	790	866	988	927	608
	M	7670	1366	17,8	4988	65,0	1316	17,2	6013	401	442	523	469	336
	N	7820	1278	16,3	4793	61,3	1749	22,4	6250	389	424	465	458	272
Marttila	MS	2019	316	15,7	1250	61,9	453	22,4	1633	97	98	121	103	78
	M	1031	163	15,8	670	65,0	198	19,2	827	52	54	57	56	45
	N	988	153	15,5	580	58,7	255	25,8	806	45	44	64	47	33
Masku	MS	9516	2159	22,7	6167	64,8	1190	12,5	6958	704	714	741	615	294
	M	4772	1130	23,7	3097	64,9	545	11,4	3450	369	390	371	309	160
	N	4744	1029	21,7	3070	64,7	645	13,6	3508	335	324	370	306	134
Mynämäki	MS	8039	1406	17,5	5103	63,5	1530	19,0	6276	392	459	555	552	336
	M	4026	727	18,1	2655	65,9	644	16,0	3084	197	237	293	312	181
	N	4013	679	16,9	2448	61,0	886	22,1	3192	195	222	262	240	155
Naantali - Nådendal	MS	18544	3263	17,6	12222	65,9	3059	16,5	14512	992	1058	1213	1210	767
	M	9017	1640	18,2	6085	67,5	1292	14,3	6978	498	538	604	640	414
	N	9527	1623	17,0	6137	64,4	1767	18,5	7534	494	520	609	570	353
Nousiainen - Nousis	MS	4824	1038	21,5	3115	64,6	671	13,9	3566	345	348	345	347	140
	M	2463	569	23,1	1596	64,8	298	12,1	1785	188	185	196	184	73
	N	2361	469	19,9	1519	64,3	373	15,8	1781	157	163	149	163	67
Oripää	MS	1403	271	19,3	837	59,7	295	21,0	1089	83	109	79	68	49
	M	685	129	18,8	438	63,9	118	17,2	533	42	51	36	38	26
	N	718	142	19,8	399	55,6	177	24,7	556	41	58	43	30	23
Paimio - Pemar	MS	10334	1861	18,0	6867	66,5	1606	15,5	8027	608	618	635	695	493
	M	5116	981	19,2	3468	67,8	667	13,0	3903	303	328	350	363	273
	N	5218	880	16,9	3399	65,1	939	18,0	4124	305	290	285	332	220
Pyhärinta	MS	2233	361	16,2	1431	64,1	441	19,7	1790	99	125	137	128	81
	M	1144	183	16,0	763	66,7	198	17,3	921	50	62	71	65	57
	N	1089	178	16,3	668	61,3	243	22,3	869	49	63	66	63	24
Pöytyä	MS	8459	1557	18,4	5224	61,8	1678	19,8	6559	493	500	564	544	341
	M	4309	794	18,4	2767	64,2	748	17,4	3342	243	248	303	299	189
	N	4150	763	18,4	2457	59,2	930	22,4	3217	250	252	261	245	152
Raisio - Reso	MS	24191	4100	16,9	16067	66,4	4024	16,6	19100	1224	1288	1588	1600	1167
	M	11864	2053	17,3	8111	68,4	1700	14,3	9323	608	651	794	807	643
	N	12327	2047	16,6	7956	64,5	2324	18,9	9777	616	637	794	793	524
Rusko	MS	5822	1275	21,9	3806	65,4	741	12,7	4233	326	456	493	447	181
	M	2894	618	21,4	1929	66,7	347	12,0	2103	157	225	236	257	105
	N	2928	657	22,4	1877	64,1	394	13,5	2130	169	231	257	190	76
Salo	MS	54889	9211	16,8	35263	64,2	10415	19,0	43719	2965	3064	3182	3180	2645
	M	26883	4720	17,6	17844	66,4	4319	16,1	21151	1530	1608	1582	1648	1365
	N	28006	4491	16,0	17419	62,2	6096	21,8	22568	1435	1456	1600	1532	1280
Sauvo - Sagu	MS	3040	529	17,4	1963	64,6	548	18,0	2392	156	185	188	186	103
	M	1551	267	17,2	1042	67,2	242	15,6	1220	81	93	93	109	60
	N	1489	262	17,6	921	61,9	306	20,6	1172	75	92	95	77	43
Somero	MS	9402	1437	15,3	5559	59,1	2406	25,6	7620	418	502	517	562	363
	M	4664	718	15,4	2916	62,5	1030	22,1	3751	215	250	253	317	185
	N	4738	719	15,2	2643	55,8	1376	29,0	3869	203	252	264	245	178
Taivassalo - Tövsala	MS	1692	210	12,4	1052	62,2	430	25,4	1419	67	67	76	105	57
	M	847	100	11,8	548	64,7	199	23,5	720	33	32	35	48	31
	N	845	110	13,0	504	59,6	231	27,3	699	34	35	41	57	26
Tarvasjoki	MS	1970	410	20,8	1216	61,7	344	17,5	1480	110	145	155	119	59
	M	977	202	20,7	618	63,3	157	16,1	739	54	73	75	60	36
	N	993	208	20,9	598	60,2	187	18,8	741	56	72	80	59	23
Turku - Åbo	MS	176087	22902	13,0	122001	69,3	31184	17,7	148023	8293	7120	7489	9495	16726
	M	83011	11813	14,2	59348	71,5	11850	14,3	68580	4225	3692	3896	4622	7727
	N	93076	11089	11,9	62653	67,3	19334	20,8	79443	4068	3428	3593	4873	8999
Uusikaupunki - Nystad	MS	15873	2259	14,2	10452	65,8	3162	19,9	13009	703	719	837	1019	713
	M	7874	1140	14,5	5360	68,1	1374	17,4	6416	359	350	431	549	397
	N	7999	1119	14,0	5092	63,7	1788	22,4	6593	344	369	406	470	316

25-29	30-34	35-39	40-44	45-49	50-54	55-59	60-64	65-69	70-74	75-79	80-84	85-	Sukup. Kön Sex	Alue Område Area
631	988	1169	1417	1293	1031	1023	1165	651	579	431	324	225	MS	Lieto - Lundo
289	451	584	700	661	555	498	586	348	267	183	146	67	M	
342	537	585	717	632	476	525	579	303	312	248	178	158	N	
821	820	768	996	1195	1286	1335	1458	958	848	789	673	591	MS	Loimaa
438	414	408	495	616	682	714	746	461	381	303	240	153	M	
383	406	360	501	579	604	621	712	497	467	486	433	438	N	
641	826	940	1018	1104	1131	1251	1335	854	733	585	480	413	MS	Länsi-Turunmaa - Västaboland
325	411	473	512	537	601	638	686	431	347	250	178	110	M	
316	415	467	506	567	530	613	649	423	386	335	302	303	N	
115	103	108	132	140	137	160	174	125	93	97	72	66	MS	Marttila
57	58	65	65	74	67	92	91	61	49	42	33	13	M	
58	45	43	67	66	70	68	83	64	44	55	39	53	N	
402	630	704	823	804	633	612	650	408	308	202	151	121	MS	Masku
195	284	352	406	430	323	303	335	212	156	98	58	21	M	
207	346	352	417	374	310	309	315	196	152	104	93	100	N	
338	383	451	567	610	582	639	645	408	345	305	257	215	MS	Mynämäki
181	193	228	280	325	293	313	349	209	160	131	90	54	M	
157	190	223	287	285	289	326	296	199	185	174	167	161	N	
822	1049	1097	1387	1467	1438	1485	1500	976	754	562	449	318	MS	Naantali - Nådendal
394	509	541	675	714	709	754	735	446	351	236	171	88	M	
428	540	556	712	753	729	731	765	530	403	326	278	230	N	
223	380	297	372	373	343	342	298	190	150	137	116	78	MS	Nousiainen - Nousis
110	194	139	196	196	170	178	156	102	77	58	42	19	M	
113	186	158	176	177	173	164	142	88	73	79	74	59	N	
75	75	85	72	86	97	126	104	60	77	67	54	37	MS	Oripää
38	36	43	37	44	55	64	57	32	35	24	17	10	M	
37	39	42	35	42	42	62	47	28	42	43	37	27	N	
579	635	662	732	716	734	801	820	469	357	320	273	187	MS	Paimio - Pemar
284	305	363	365	343	373	388	411	218	164	145	89	51	M	
295	330	299	367	373	361	413	409	251	193	175	184	136	N	
98	107	124	168	157	163	202	203	129	122	86	70	34	MS	Pyhäranta
50	53	57	94	86	99	102	100	68	61	38	20	11	M	
48	54	67	74	71	64	100	103	61	61	48	50	23	N	
413	458	448	584	579	581	621	655	445	366	328	280	259	MS	Pöytyä
212	239	239	289	291	321	346	342	242	184	134	107	81	M	
201	219	209	295	288	260	275	313	203	182	194	173	178	N	
1291	1448	1404	1875	1843	1838	1819	1782	1153	1085	833	571	382	MS	Raisio - Reso
665	741	701	928	901	946	878	901	540	499	337	200	124	M	
626	707	703	947	942	892	941	881	613	586	496	371	258	N	
237	357	409	519	431	420	424	381	221	191	138	102	89	MS	Rusko
121	167	188	272	213	209	209	188	117	92	58	48	32	M	
116	190	221	247	218	211	215	193	104	99	80	54	57	N	
3015	3323	3353	3840	3745	3817	4131	4214	2818	2557	2024	1714	1302	MS	Salo
1548	1655	1684	2009	1872	1878	2054	2131	1327	1186	839	617	350	M	
1467	1668	1669	1831	1873	1939	2077	2083	1491	1371	1185	1097	952	N	
140	134	195	219	225	226	284	251	161	115	107	76	89	MS	Sauvo - Sagu
76	56	104	111	113	126	154	133	86	57	46	25	28	M	
64	78	91	108	112	100	130	118	75	58	61	51	61	N	
360	413	453	601	630	687	732	758	621	599	483	414	289	MS	Somero
186	211	226	333	321	364	370	403	303	273	202	169	83	M	
174	202	227	268	309	323	362	355	318	326	281	245	206	N	
65	64	58	93	135	144	163	168	92	106	87	76	69	MS	Taivassalo - Tövsala
41	39	29	43	75	76	78	88	54	54	42	24	25	M	
24	25	29	50	60	68	85	80	38	52	45	52	44	N	
105	110	114	153	143	119	159	135	81	72	70	71	50	MS	Tarvasjoki
50	55	60	68	77	65	82	65	38	39	29	30	21	M	
55	55	54	85	66	54	77	70	43	33	41	41	29	N	
16538	12889	9885	10595	10797	10720	11621	12735	8475	7152	6137	5026	4394	MS	Turku - Åbo
8218	6629	5113	5367	5282	5135	5320	5935	3832	3004	2363	1630	1021	M	
8320	6260	4772	5228	5515	5585	6301	6800	4643	4148	3774	3396	3373	N	
675	844	792	988	1203	1207	1425	1586	953	813	579	478	339	MS	Uusikaupunki - Nystad
365	438	410	522	591	607	679	802	479	369	270	170	86	M	
310	406	382	466	612	600	746	784	474	444	309	308	253	N	

22. Väestö iän (5-vuotis) ja sukupuolen mukaan maakunnittain ja kunnittain 31.12.2009
 Befolkning efter ålder (5-årsklasser) och kön landskapsvis och kommunvis 31.12.2009
 Population by age (5-year groups) and sex, by region and municipality 31.12.2009

(Jatk.)
 (Forts.)
 (Cont.)

Alue Område Area	Sukup. Kön Sex	Yhteensä Totalt Total	Ikä - Ålder - Age											
			0-14	%	15-64	%	65-	%	18-	0-4	5-9	10-14	15-19	20-24
Vehmaa	MS	2400	387	16,1	1493	62,2	520	21,7	1925	121	121	145	146	100
	M	1172	193	16,5	768	65,5	211	18,0	941	59	65	69	74	55
	N	1228	194	15,8	725	59,0	309	25,2	984	62	56	76	72	45
SATAKUNTA SATAKUNTA	MS	227386	35186	15,5	145450	64,0	46750	20,6	183991	11242	11347	12597	13756	12073
	M	111676	18082	16,2	74204	66,4	19390	17,4	89424	5712	5913	6457	7032	6426
	N	115710	17104	14,8	71246	61,6	27360	23,6	94567	5530	5434	6140	6724	5647
Eura	MS	12554	2100	16,7	7739	61,6	2715	21,6	9958	644	686	770	763	529
	M	6236	1048	16,8	4051	65,0	1137	18,2	4918	320	342	386	415	291
	N	6318	1052	16,7	3688	58,4	1578	25,0	5040	324	344	384	348	238
Eurajoki - Euraäminne	MS	5874	1055	18,0	3746	63,8	1073	18,3	4579	344	344	367	378	217
	M	2962	546	18,4	1939	65,5	477	16,1	2296	179	195	172	191	108
	N	2912	509	17,5	1807	62,1	596	20,5	2283	165	149	195	187	109
Harjavalta	MS	7548	1137	15,1	4702	62,3	1709	22,6	6191	353	384	400	392	344
	M	3647	587	16,1	2378	65,2	682	18,7	2942	170	206	211	213	167
	N	3901	550	14,1	2324	59,6	1027	26,3	3249	183	178	189	179	177
Honkajoki	MS	1889	255	13,5	1224	64,8	410	21,7	1561	93	67	95	117	86
	M	973	126	12,9	673	69,2	174	17,9	805	47	43	36	70	46
	N	916	129	14,1	551	60,2	236	25,8	756	46	24	59	47	40
Huittinen	MS	10700	1587	14,8	6768	63,3	2345	21,9	8722	498	514	575	672	601
	M	5280	851	16,1	3466	65,6	963	18,2	4229	256	275	320	328	322
	N	5420	736	13,6	3302	60,9	1382	25,5	4493	242	239	255	344	279
Jämijärvi	MS	2063	332	16,1	1246	60,4	485	23,5	1644	80	117	135	137	75
	M	1051	176	16,7	675	64,2	200	19,0	829	45	63	68	74	46
	N	1012	156	15,4	571	56,4	285	28,2	815	35	54	67	63	29
Kankaanpää	MS	12224	1890	15,5	8027	65,7	2307	18,9	9862	577	636	677	823	686
	M	5985	957	16,0	4081	68,2	947	15,8	4788	289	337	331	419	364
	N	6239	933	15,0	3946	63,2	1360	21,8	5074	288	299	346	404	322
Karvia	MS	2672	371	13,9	1613	60,4	688	25,7	2216	101	124	146	137	110
	M	1381	189	13,7	894	64,7	298	21,6	1142	49	61	79	84	58
	N	1291	182	14,1	719	55,7	390	30,2	1074	52	63	67	53	52
Kiikoinen	MS	1270	207	16,3	756	59,5	307	24,2	1010	64	72	71	86	69
	M	632	114	18,0	396	62,7	122	19,3	492	31	36	47	40	37
	N	638	93	14,6	360	56,4	185	29,0	518	33	36	24	46	32
Kokemäki - Kumo	MS	8080	1144	14,2	5020	62,1	1916	23,7	6648	347	376	421	475	388
	M	3983	568	14,3	2615	65,7	800	20,1	3262	168	173	227	242	230
	N	4097	576	14,1	2405	58,7	1116	27,2	3386	179	203	194	233	158
Köyliö - Kjulo	MS	2852	451	15,8	1758	61,6	643	22,5	2298	132	144	175	182	122
	M	1436	231	16,1	918	63,9	287	20,0	1150	73	71	87	97	72
	N	1416	220	15,5	840	59,3	356	25,1	1148	59	73	88	85	50
Lavia	MS	2058	250	12,1	1243	60,4	565	27,5	1744	71	83	96	114	85
	M	1034	115	11,1	676	65,4	243	23,5	883	34	37	44	66	46
	N	1024	135	13,2	567	55,4	322	31,4	861	37	46	52	48	39
Luvia	MS	3315	577	17,4	2101	63,4	637	19,2	2610	195	204	178	192	107
	M	1683	306	18,2	1087	64,6	290	17,2	1315	112	101	93	98	63
	N	1632	271	16,6	1014	62,1	347	21,3	1295	83	103	85	94	44
Merikarvia - Sastmola	MS	3411	457	13,4	2007	58,8	947	27,8	2826	143	154	160	210	118
	M	1726	248	14,4	1077	62,4	401	23,2	1418	81	79	88	114	75
	N	1685	209	12,4	930	55,2	546	32,4	1408	62	75	72	96	43
Nakkila	MS	5716	986	17,2	3565	62,4	1165	20,4	4503	293	315	378	350	237
	M	2845	504	17,7	1856	65,2	485	17,0	2217	150	153	201	188	145
	N	2871	482	16,8	1709	59,5	680	23,7	2286	143	162	177	162	92
Pomarkku - Päämark	MS	2482	406	16,4	1457	58,7	619	24,9	1998	129	129	148	125	99
	M	1267	219	17,3	769	60,7	279	22,0	1011	66	72	81	60	65
	N	1215	187	15,4	688	56,6	340	28,0	987	63	57	67	65	34
Pori - Björneborg	MS	82786	12534	15,1	53679	64,8	16573	20,0	67367	4179	3948	4407	4979	5115
	M	39992	6405	16,0	26865	67,2	6722	16,8	32166	2098	2094	2213	2461	2668
	N	42794	6129	14,3	26814	62,7	9851	23,0	35201	2081	1854	2194	2518	2447
Rauma - Raumo	MS	39793	6073	15,3	26066	65,5	7654	19,2	32315	2004	1896	2173	2359	2284
	M	19537	3122	16,0	13276	68,0	3139	16,1	15708	1011	997	1114	1199	1183
	N	20256	2951	14,6	12790	63,1	4515	22,3	16607	993	899	1059	1160	1101

25-29	30-34	35-39	40-44	45-49	50-54	55-59	60-64	65-69	70-74	75-79	80-84	85-	Sukup. Kön Sex	Alue Område Area
87	129	116	136	173	211	184	211	129	116	108	88	79	MS	Vehmaa
47	61	55	69	94	113	92	108	65	54	43	32	17	M	
40	68	61	67	79	98	92	103	64	62	65	56	62	N	
12236	12231	11644	14470	15624	16195	18118	19103	12639	11792	9207	7304	5808	MS	SATAKUNTA
6418	6297	5926	7405	7954	8069	9142	9535	6075	5321	3887	2572	1535	M	SATAKUNTA
5818	5934	5718	7065	7670	8126	8976	9568	6564	6471	5320	4732	4273	N	
621	603	662	793	861	838	1000	1069	705	675	494	452	389	MS	Eura
331	310	337	431	435	430	516	555	355	311	218	148	105	M	
290	293	325	362	426	408	484	514	350	364	276	304	284	N	
301	365	355	369	401	364	498	498	323	265	187	157	141	MS	Eurajoki - Euraäminne
164	184	188	200	196	201	244	263	171	117	85	62	42	M	
137	181	167	169	205	163	254	235	152	148	102	95	99	N	
360	359	370	502	452	545	652	726	481	452	333	252	191	MS	Harjavalta
193	188	175	271	234	263	321	353	214	202	147	76	43	M	
167	171	195	231	218	282	331	373	267	250	186	176	148	N	
91	88	70	104	152	178	179	159	87	100	80	59	84	MS	Honkajoki
50	52	43	48	85	95	105	79	43	50	36	24	21	M	
41	36	27	56	67	83	74	80	44	50	44	35	63	N	
538	518	522	675	746	776	833	887	581	583	479	359	343	MS	Huittinen
298	262	254	363	371	409	428	431	265	276	207	132	83	M	
240	256	268	312	375	367	405	456	316	307	272	227	260	N	
78	98	90	118	142	161	183	164	109	101	101	89	85	MS	Jämijärvi
40	53	42	62	73	93	98	94	54	48	48	28	22	M	
38	45	48	56	69	68	85	70	55	53	53	61	63	N	
650	588	567	748	945	990	1041	989	627	598	446	380	256	MS	Kankaanpää
346	298	273	388	477	492	532	492	296	258	182	141	70	M	
304	290	294	360	468	498	509	497	331	340	264	239	186	N	
92	122	110	164	172	224	249	233	162	154	140	134	98	MS	Karvia
50	73	52	89	102	123	124	139	80	79	60	51	28	M	
42	49	58	75	70	101	125	94	82	75	80	83	70	N	
48	55	61	66	85	86	106	94	59	79	55	64	50	MS	Kiikoinen
28	27	31	38	36	46	67	46	31	27	23	29	12	M	
20	28	30	28	49	40	39	48	28	52	32	35	38	N	
340	357	392	483	568	620	635	762	487	486	363	325	255	MS	Kokemäki - Kumo
177	174	199	241	300	323	329	400	238	229	156	112	65	M	
163	183	193	242	268	297	306	362	249	257	207	213	190	N	
100	113	138	205	220	198	243	237	178	145	131	115	74	MS	Köyliö - Kjulo
51	60	65	105	114	106	123	125	91	73	60	39	24	M	
49	53	73	100	106	92	120	112	87	72	71	76	50	N	
81	70	81	104	149	161	207	191	129	115	119	102	100	MS	Lavia
54	39	47	49	72	91	104	108	63	53	52	43	32	M	
27	31	34	55	77	70	103	83	66	62	67	59	68	N	
136	218	167	226	204	236	284	331	201	158	113	92	73	MS	Luvia
63	114	88	110	104	125	146	176	107	77	53	34	19	M	
73	104	79	116	100	111	138	155	94	81	60	58	54	N	
124	151	122	184	249	260	302	287	209	215	207	177	139	MS	Merikarvia - Sastmota
68	76	75	85	125	136	177	146	106	104	91	63	37	M	
56	75	47	99	124	124	125	141	103	111	116	114	102	N	
233	300	296	374	400	421	419	535	334	291	215	190	135	MS	Nakkila
114	150	145	202	217	204	218	273	159	133	90	62	41	M	
119	150	151	172	183	217	201	262	175	158	125	128	94	N	
111	116	119	144	170	200	186	187	150	150	129	105	85	MS	Pomarkku - Pärmark
54	63	62	74	84	109	101	97	81	69	60	47	22	M	
57	53	57	70	86	91	85	90	69	81	69	58	63	N	
5020	4700	4271	5337	5558	5658	6293	6748	4625	4197	3338	2514	1899	MS	Pori - Björneborg
2590	2422	2181	2692	2814	2714	3094	3229	2185	1830	1364	863	480	M	
2430	2278	2090	2645	2744	2944	3199	3519	2440	2367	1974	1651	1419	N	
2381	2377	2134	2537	2720	2771	3245	3258	2063	1949	1486	1184	972	MS	Rauma - Raumo
1276	1235	1096	1285	1388	1372	1584	1658	997	871	592	424	255	M	
1105	1142	1038	1252	1332	1399	1661	1600	1066	1078	894	760	717	N	

22. Väestö iän (5-vuotis) ja sukupuolen mukaan maakunnittain ja kunnittain 31.12.2009
 Befolkning efter ålder (5-årsklasser) och kön landskapsvis och kommunvis 31.12.2009
 Population by age (5-year groups) and sex, by region and municipality 31.12.2009

(Jatk.)
 (Forts.)
 (Cont.)

Alue Område Area	Sukup. Kön Sex	Yhteensä Totalt Total	Ikä - Ålder - Age											
			0-14	%	15-64	%	65-	%	18-	0-4	5-9	10-14	15-19	20-24
Siikainen	MS	1686	239	14,2	975	57,8	472	28,0	1395	56	82	101	85	42
	M	902	131	14,5	542	60,1	229	25,4	743	31	45	55	47	30
	N	784	108	13,8	433	55,2	243	31,0	652	25	37	46	38	12
Säkylä	MS	4721	690	14,6	3034	64,3	997	21,1	3853	203	232	255	314	234
	M	2323	359	15,5	1555	66,9	409	17,6	1869	102	122	135	173	119
	N	2398	331	13,8	1479	61,7	588	24,5	1984	101	110	120	141	115
Ulvila - Ulvsby	MS	13692	2445	17,9	8724	63,7	2523	18,4	10691	736	840	869	866	525
	M	6801	1280	18,8	4415	64,9	1106	16,3	5241	400	411	469	453	291
	N	6891	1165	16,9	4309	62,5	1417	20,6	5450	336	429	400	413	234
KANTA-HÄME EGENTLIGA TAVASTLAND	MS	173828	29316	16,9	112373	64,6	32139	18,5	138028	9494	9547	10275	10781	9026
	M	84904	14963	17,6	56739	66,8	13202	15,5	66641	4934	4791	5238	5503	4626
	N	88924	14353	16,1	55634	62,6	18937	21,3	71387	4560	4756	5037	5278	4400
Forssa	MS	17807	2488	14,0	11494	64,5	3825	21,5	14742	817	793	878	1034	1002
	M	8621	1307	15,2	5779	67,0	1535	17,8	7013	441	412	454	535	506
	N	9186	1181	12,9	5715	62,2	2290	24,9	7729	376	381	424	499	496
Hattula	MS	9625	1831	19,0	6315	65,6	1479	15,4	7402	605	623	603	594	418
	M	4805	915	19,0	3233	67,3	657	13,7	3676	302	306	307	315	226
	N	4820	916	19,0	3082	63,9	822	17,1	3726	303	317	296	279	192
Hausjärvi	MS	8826	1745	19,8	5715	64,8	1366	15,5	6706	547	594	604	549	281
	M	4460	891	20,0	2970	66,6	599	13,4	3386	272	293	326	282	160
	N	4366	854	19,6	2745	62,9	767	17,6	3320	275	301	278	267	121
Humppila	MS	2524	436	17,3	1569	62,2	519	20,6	2015	135	148	153	121	95
	M	1273	238	18,7	800	62,8	235	18,5	995	84	67	87	69	39
	N	1251	198	15,8	769	61,5	284	22,7	1020	51	81	66	52	56
Hämeenlinna - Tavastehus	MS	66455	10388	15,6	42960	64,6	13107	19,7	53596	3378	3305	3705	4207	3965
	M	31763	5306	16,7	21273	67,0	5184	16,3	25223	1728	1677	1901	2120	1949
	N	34692	5082	14,6	21687	62,5	7923	22,8	28373	1650	1628	1804	2087	2016
Janakkala	MS	16795	3198	19,0	10651	63,4	2946	17,5	12956	1000	1067	1131	1005	673
	M	8343	1614	19,3	5455	65,4	1274	15,3	6426	505	536	573	499	366
	N	8452	1584	18,7	5196	61,5	1672	19,8	6530	495	531	558	506	307
Jokioinen - Jockis	MS	5753	1108	19,3	3642	63,3	1003	17,4	4426	302	375	431	352	227
	M	2845	549	19,3	1872	65,8	424	14,9	2186	156	182	211	184	125
	N	2908	559	19,2	1770	60,9	579	19,9	2240	146	193	220	168	102
Loppi	MS	8244	1625	19,7	5151	62,5	1468	17,8	6289	503	562	560	509	250
	M	4216	837	19,9	2709	64,3	670	15,9	3196	275	264	298	276	151
	N	4028	788	19,6	2442	60,6	798	19,8	3093	228	298	262	233	99
Riihimäki	MS	28587	4873	17,0	19067	66,7	4647	16,3	22662	1701	1552	1620	1829	1736
	M	13975	2478	17,7	9664	69,2	1833	13,1	10945	905	769	804	920	928
	N	14612	2395	16,4	9403	64,4	2814	19,3	11717	796	783	816	909	808
Tammela	MS	6628	1224	18,5	4149	62,6	1255	18,9	5148	388	391	445	421	252
	M	3312	627	18,9	2125	64,2	560	16,9	2559	204	217	206	216	111
	N	3316	597	18,0	2024	61,0	695	21,0	2589	184	174	239	205	141
Ypäjä	MS	2584	400	15,5	1660	64,2	524	20,3	2086	118	137	145	160	127
	M	1291	201	15,6	859	66,5	231	17,9	1036	62	68	71	87	65
	N	1293	199	15,4	801	61,9	293	22,7	1050	56	69	74	73	62
PIRKANMAA BIRKALAND	MS	484436	79229	16,4	322606	66,6	82601	17,1	388097	27748	25508	25973	28686	31813
	M	237461	40456	17,0	163477	68,8	33528	14,1	188317	14137	13025	13294	14487	16188
	N	246975	38773	15,7	159129	64,4	49073	19,9	199780	13611	12483	12679	14199	15625
Akaa	MS	14246	2725	19,1	9062	63,6	2459	17,3	10978	955	909	861	868	579
	M	6966	1371	19,7	4641	66,6	954	13,7	5315	468	470	433	442	311
	N	7280	1354	18,6	4421	60,7	1505	20,7	5663	487	439	428	426	268
Hämeenkyrö - Tavastkyro	MS	10436	1919	18,4	6608	63,3	1909	18,3	8101	595	683	641	659	417
	M	5210	1006	19,3	3402	65,3	802	15,4	3998	292	376	338	333	221
	N	5226	913	17,5	3206	61,3	1107	21,2	4103	303	307	303	326	196
Ikaalinen - Ikalis	MS	7424	1046	14,1	4684	63,1	1694	22,8	6119	338	343	365	469	396
	M	3658	545	14,9	2401	65,6	712	19,5	2989	185	168	192	230	199
	N	3766	501	13,3	2283	60,6	982	26,1	3130	153	175	173	239	197
Juupajoki	MS	2116	344	16,3	1290	61,0	482	22,8	1695	96	124	124	120	85
	M	1076	171	15,9	702	65,2	203	18,9	863	53	59	59	63	48
	N	1040	173	16,6	588	56,5	279	26,8	832	43	65	65	57	37
Kangasala	MS	28466	5871	20,6	18339	64,4	4256	15,0	21428	2117	1951	1803	1811	1086
	M	14060	2987	21,2	9269	65,9	1804	12,8	10479	1072	986	929	935	625
	N	14406	2884	20,0	9070	63,0	2452	17,0	10949	1045	965	874	876	461

25-29	30-34	35-39	40-44	45-49	50-54	55-59	60-64	65-69	70-74	75-79	80-84	85-	Sukup. Kön Sex	Alue Område Area
38	58	85	117	112	150	149	139	110	125	96	74	67	MS	Siikainen
17	33	47	63	62	78	78	73	59	65	50	31	24	M	
21	25	38	54	50	72	57	66	51	60	46	43	43	N	
214	234	243	311	337	371	346	430	264	250	217	153	113	MS	Säkylä
129	112	123	153	168	187	173	218	123	115	97	42	32	M	
85	122	120	158	169	184	173	212	141	135	120	111	81	N	
679	741	789	909	981	987	1068	1179	755	704	478	327	259	MS	Ulvila - Ulvsby
325	372	403	456	497	472	566	580	357	334	216	121	78	M	
354	369	386	453	484	515	502	599	398	370	262	206	181	N	
9441	10044	9821	11728	12445	12513	13113	13461	8658	7870	6271	5157	4183	MS	KANTA-HÄME EGENTLIGA TAVASTLAND
4798	5052	5002	5993	6365	6227	6556	6617	4066	3594	2613	1838	1091	M	
4643	4992	4819	5735	6080	6286	6557	6844	4592	4276	3658	3319	3092	N	
982	932	864	1038	1191	1361	1447	1643	984	968	782	607	484	MS	Forssa
508	485	477	536	596	649	696	791	458	432	319	208	118	M	
474	447	387	502	595	712	751	852	526	536	463	399	366	N	
507	621	587	671	726	723	698	770	434	418	260	217	150	MS	Hattula
249	316	289	343	374	385	354	382	228	180	128	86	35	M	
258	305	298	328	352	338	344	388	206	238	132	131	115	N	
378	568	549	684	713	685	695	613	382	337	270	198	179	MS	Hausjärvi
177	295	264	366	373	362	378	313	197	158	123	78	43	M	
201	273	285	318	340	323	317	300	185	179	147	120	136	N	
138	137	122	149	192	207	232	176	126	115	121	86	71	MS	Humppila
75	70	66	74	103	94	122	88	66	54	59	34	22	M	
63	67	56	75	89	113	110	88	60	61	62	52	49	N	
3915	3791	3555	4316	4620	4539	4898	5154	3501	3103	2579	2168	1756	MS	Hämeenlinna - Tavastehus
1965	1929	1767	2180	2319	2174	2393	2477	1571	1386	1010	759	458	M	
1950	1862	1788	2136	2301	2365	2505	2677	1930	1717	1569	1409	1298	N	
750	1005	1082	1242	1190	1209	1194	1301	865	765	525	431	360	MS	Janakkala
381	492	560	653	621	635	595	653	424	364	236	147	103	M	
369	513	522	589	569	574	599	648	441	401	289	284	257	N	
266	297	323	414	410	452	453	448	236	256	204	184	123	MS	Jokioinen - Jockis
128	150	165	213	204	236	234	233	98	127	86	77	36	M	
138	147	158	201	206	216	219	215	138	129	118	107	87	N	
354	467	504	608	605	579	629	646	446	386	261	210	165	MS	Loppi
181	206	266	298	351	298	333	349	226	201	117	85	41	M	
173	261	238	310	254	281	296	297	220	185	144	125	124	N	
1758	1780	1704	2002	2099	2053	2105	2001	1283	1104	891	740	629	MS	Riihimäki
942	895	895	1005	1059	1031	1034	955	599	476	353	246	159	M	
816	885	809	997	1040	1022	1071	1046	684	628	538	494	470	N	
268	320	390	454	510	511	518	505	284	306	266	212	187	MS	Tammela
132	151	184	252	261	274	284	260	144	160	127	79	50	M	
136	169	206	202	249	237	234	245	140	146	139	133	137	N	
125	126	141	150	189	194	244	204	117	112	112	104	79	MS	Ypäjä
60	63	69	73	104	89	133	116	55	56	55	39	26	M	
65	63	72	77	85	105	111	88	62	56	57	65	53	N	
34552	32574	29303	32114	32748	32311	33330	35175	23140	20119	16467	12849	10026	MS	PIRKANMAA BIRKALAND
17970	16928	15152	16322	16701	16213	16345	17171	10876	8939	6742	4467	2504	M	
16582	15646	14151	15792	16047	16098	16985	18004	12264	11180	9725	8382	7522	N	
735	956	929	1021	945	990	1002	1037	663	562	497	418	319	MS	Akaa
368	480	474	538	485	510	502	531	304	238	194	147	71	M	
367	476	455	483	460	480	500	506	359	324	303	271	248	N	
504	531	639	742	837	717	805	757	489	482	395	314	229	MS	Hämeenkyrö - Tavastkyro
257	261	330	366	453	362	423	396	217	238	188	101	58	M	
247	270	309	376	384	355	382	361	272	244	207	213	171	N	
347	363	342	435	478	562	621	671	479	408	303	261	243	MS	Ikaalinen - Ikaalis
180	203	174	222	248	282	312	351	235	192	133	86	66	M	
167	160	168	213	230	280	309	320	244	216	170	175	177	N	
93	104	91	117	136	178	182	184	133	125	82	74	68	MS	Juupajoki
47	57	58	60	61	97	105	106	58	61	34	30	20	M	
46	47	33	57	75	81	77	78	75	64	48	44	48	N	
1388	1967	2052	2181	2069	1875	1967	1943	1328	1106	816	583	423	MS	Kangasala
682	957	1036	1103	1054	939	989	949	621	517	347	213	106	M	
706	1010	1016	1078	1015	936	978	994	707	589	469	370	317	N	

22. Väestö iän (5-vuotis) ja sukupuolen mukaan maakunnittain ja kunnittain 31.12.2009
 Befolkning efter ålder (5-årsklasser) och kön landskapsvis och kommunvis 31.12.2009
 Population by age (5-year groups) and sex, by region and municipality 31.12.2009

(Jatk.)
 (Forts.)
 (Cont.)

Alue Område Area	Sukup. Kön Sex	Yhteensä Totalt Total	Ikä - Alder - Age											
			0-14	%	15-64	%	65-	%	18-	0-4	5-9	10-14	15-19	20-24
Kihniö	MS	2257	296	13,1	1419	62,9	542	24,0	1887	80	103	113	138	106
	M	1151	150	13,0	749	65,1	252	21,9	973	41	48	61	65	50
	N	1106	146	13,2	670	60,6	290	26,2	914	39	55	52	73	56
Kuhmalahii	MS	1056	150	14,2	659	62,4	247	23,4	870	42	48	60	61	30
	M	543	79	14,5	358	65,9	106	19,5	444	18	26	35	37	16
	N	513	71	13,8	301	58,7	141	27,5	426	24	22	25	24	14
Kylmäkoski	MS	2612	428	16,4	1724	66,0	460	17,6	2080	128	142	158	161	83
	M	1345	198	14,7	919	68,3	228	17,0	1084	57	65	76	98	48
	N	1267	230	18,2	805	63,5	232	18,3	996	71	77	82	63	35
Lempäälä	MS	20178	4618	22,9	13030	64,6	2530	12,5	14733	1690	1499	1429	1319	839
	M	10049	2396	23,8	6584	65,5	1069	10,6	7247	867	771	758	668	445
	N	10129	2222	21,9	6446	63,6	1461	14,4	7486	823	728	671	651	394
Männistö-Viipula	MS	11496	1578	13,7	7161	62,3	2757	24,0	9535	482	516	580	679	452
	M	5631	792	14,1	3709	65,9	1130	20,1	4641	236	271	285	348	242
	N	5865	786	13,4	3452	58,9	1627	27,7	4894	246	245	295	331	210
Nokia	MS	31357	6172	19,7	20568	65,6	4617	14,7	24029	2264	2019	1889	1857	1321
	M	15456	3142	20,3	10422	67,4	1892	12,2	11740	1133	1028	981	948	698
	N	15901	3030	19,1	10146	63,8	2725	17,1	12289	1131	991	908	909	623
Orivesi	MS	9634	1544	16,0	5952	61,8	2138	22,2	7719	506	488	550	608	383
	M	4712	772	16,4	3028	64,3	912	19,4	3760	270	243	259	305	211
	N	4922	772	15,7	2924	59,4	1226	24,9	3959	236	245	291	303	172
Parkano	MS	7069	1039	14,7	4433	62,7	1597	22,6	5758	324	338	377	424	308
	M	3574	562	15,7	2346	65,6	666	18,6	2863	173	189	200	232	173
	N	3495	477	13,6	2087	59,7	931	26,6	2895	151	149	177	192	135
Pirkkala - Birkala	MS	16515	3594	21,8	10856	65,7	2065	12,5	12249	1245	1210	1139	1061	679
	M	8216	1831	22,3	5469	66,6	916	11,1	6029	675	604	552	571	375
	N	8299	1763	21,2	5387	64,9	1149	13,8	6220	570	606	587	490	304
Punkalaidun	MS	3333	449	13,5	1952	58,6	932	28,0	2750	125	146	178	195	143
	M	1703	234	13,7	1051	61,7	418	24,5	1395	71	70	93	106	78
	N	1630	215	13,2	901	55,3	514	31,5	1355	54	76	85	89	65
Pälkäne	MS	7012	1178	16,8	4255	60,7	1579	22,5	5573	349	391	438	425	250
	M	3497	594	17,0	2213	63,3	690	19,7	2760	160	202	232	239	148
	N	3515	584	16,6	2042	58,1	889	25,3	2813	189	189	206	186	102
Ruovesi	MS	5101	676	13,3	3019	59,2	1406	27,6	4233	175	240	261	295	171
	M	2574	352	13,7	1597	62,0	625	24,3	2129	98	129	125	162	93
	N	2527	324	12,8	1422	56,3	781	30,9	2104	77	111	136	133	78
Sastamala	MS	24476	4030	16,5	15140	61,9	5306	21,7	19506	1219	1339	1472	1512	1065
	M	12062	2053	17,0	7816	64,8	2193	18,2	9510	623	657	773	805	582
	N	12414	1977	15,9	7324	59,0	3113	25,1	9996	596	682	699	707	483
Tampere - Tammerfors	MS	211507	28774	13,6	149173	70,5	33560	15,9	176093	10732	8690	9352	11914	20567
	M	102026	14670	14,4	74578	73,1	12778	12,5	84014	5442	4418	4810	5777	10055
	N	109481	14104	12,9	74595	68,1	20782	19,0	92079	5290	4272	4542	6137	10512
Urjala	MS	5362	728	13,6	3297	61,5	1337	24,9	4449	245	213	270	309	230
	M	2679	368	13,7	1730	64,6	581	21,7	2214	132	106	130	169	122
	N	2683	360	13,4	1567	58,4	756	28,2	2235	113	107	140	140	108
Valkeakoski	MS	20631	3322	16,1	13218	64,1	4091	19,8	16580	1098	1106	1118	1166	998
	M	10099	1680	16,6	6763	67,0	1656	16,4	8058	561	565	554	585	540
	N	10532	1642	15,6	6455	61,3	2435	23,1	8522	537	541	564	581	458
Vesilahti	MS	4365	1040	23,8	2674	61,3	651	14,9	3143	337	364	339	283	127
	M	2231	540	24,2	1387	62,2	304	13,6	1593	181	179	180	148	61
	N	2134	500	23,4	1287	60,3	347	16,3	1550	156	185	159	135	66
Virrat - Virtdois	MS	7612	1013	13,3	4647	61,0	1952	25,6	6346	311	338	364	441	343
	M	3782	521	13,8	2427	64,2	834	22,1	3145	152	189	180	213	196
	N	3830	492	12,8	2220	58,0	1118	29,2	3201	159	149	184	228	147
Ylöjärvi	MS	30175	6695	22,2	19446	64,4	4034	13,4	22243	2295	2308	2092	1911	1155
	M	15161	3442	22,7	9916	65,4	1803	11,9	11074	1177	1206	1059	1008	651
	N	15014	3253	21,7	9530	63,5	2231	14,9	11169	1118	1102	1033	903	504
PÄIJÄT-HÄME PÄIJÄNNE-TAVASTLAND	MS	201270	31439	15,6	131529	65,3	38302	19,0	162164	10119	10273	11047	12713	10695
	M	97426	15920	16,3	66127	67,9	15379	15,8	77635	5184	5216	5520	6452	5449
	N	103844	15519	14,9	65402	63,0	22923	22,1	84529	4935	5057	5527	6261	5246
Arjärvi - Artsjö	MS	1455	204	14,0	869	59,7	382	26,3	1202	56	76	72	85	37
	M	730	105	14,4	466	63,8	159	21,8	599	25	36	44	46	21
	N	725	99	13,7	403	55,6	223	30,8	603	31	40	28	39	16

25-29	30-34	35-39	40-44	45-49	50-54	55-59	60-64	65-69	70-74	75-79	80-84	85-	Sukup. Kön Sex	Alue Område Area
110	93	78	109	185	211	205	184	128	132	112	93	77	MS	Kihniö
60	55	44	56	98	115	113	93	69	70	57	32	24	M	
50	38	34	53	87	96	92	91	59	62	55	61	53	N	
27	40	56	55	103	96	99	92	48	66	45	57	31	MS	Kuhmalahti
10	21	26	25	61	59	52	51	27	27	20	20	12	M	
17	19	30	30	42	37	47	41	21	39	25	37	19	N	
132	142	164	213	166	208	222	233	132	119	79	72	58	MS	Kylmäkoski
74	71	85	110	95	108	113	117	72	64	39	33	20	M	
58	71	79	103	71	100	109	116	60	55	40	39	38	N	
1059	1436	1517	1525	1505	1263	1306	1261	783	611	510	363	263	MS	Lempäälä
502	716	751	792	776	629	659	646	395	276	211	122	65	M	
557	720	766	733	729	634	647	615	388	335	299	241	198	N	
495	552	560	675	719	906	1031	1092	695	651	535	481	395	MS	Mänttä-Vilppula
288	289	294	357	340	476	529	546	339	276	245	169	101	M	
207	263	266	318	379	430	502	546	356	375	290	312	294	N	
1727	2314	2286	2290	2167	2144	2195	2267	1348	1154	921	713	481	MS	Nokia
840	1174	1161	1200	1121	1109	1094	1077	668	517	363	240	104	M	
887	1140	1125	1090	1046	1035	1101	1190	680	637	558	473	377	N	
437	445	470	662	671	750	706	820	574	527	431	343	263	MS	Orivesi
229	224	239	327	346	374	380	393	279	255	186	119	73	M	
208	221	231	335	325	376	326	427	295	272	245	224	190	N	
329	310	297	409	472	546	678	660	417	401	340	233	206	MS	Parkano
178	168	162	201	246	288	360	338	208	202	146	62	48	M	
151	142	135	208	226	258	318	322	209	199	194	171	158	N	
926	1258	1295	1331	1230	1019	968	1089	763	537	374	216	175	MS	Pirkkala - Birkala
448	624	645	683	614	523	468	518	373	251	166	79	47	M	
478	634	650	648	616	496	500	571	390	286	208	137	128	N	
102	116	154	198	231	254	295	264	214	207	200	180	131	MS	Punkalaidun
55	58	80	115	121	140	164	134	115	100	91	79	33	M	
47	58	74	83	110	114	131	130	99	107	109	101	98	N	
251	350	343	488	525	530	532	561	420	399	294	257	209	MS	Pälkäne
118	174	181	238	272	262	278	303	203	181	146	103	57	M	
133	176	162	250	253	268	254	258	217	218	148	154	152	N	
195	200	236	268	339	406	425	484	316	340	297	273	180	MS	Ruovesi
98	107	124	135	181	223	222	252	162	169	129	104	61	M	
97	93	112	133	158	183	203	232	154	171	168	169	119	N	
1097	1136	1209	1585	1717	1785	2017	2017	1320	1295	1079	876	736	MS	Sastamala
574	590	566	839	892	898	1025	1045	635	578	453	325	202	M	
523	546	643	746	825	887	992	972	685	717	626	551	534	N	
21295	16060	12211	13141	13400	13196	13155	14234	9436	8036	6779	5153	4156	MS	Tampere - Tammerfors
11251	8612	6510	6548	6728	6384	6077	6636	4208	3345	2563	1693	969	M	
10044	7448	5701	6593	6672	6812	7078	7598	5228	4691	4216	3460	3187	N	
237	254	263	306	386	401	456	455	340	330	259	228	180	MS	Urjala
130	134	131	158	192	218	233	243	171	171	112	76	51	M	
107	120	132	148	194	183	223	212	169	159	147	152	129	N	
1068	1212	1303	1266	1337	1350	1621	1897	1137	1013	803	638	500	MS	Valkeakoski
560	612	665	669	708	686	802	936	547	443	331	220	115	M	
508	600	638	597	629	664	819	961	590	570	472	418	385	N	
164	308	346	356	318	258	251	263	160	170	133	110	78	MS	Vesilahti
81	142	182	190	172	139	130	142	75	86	66	54	23	M	
83	166	164	166	146	119	121	121	85	84	67	56	55	N	
319	306	350	410	530	535	665	748	480	468	400	342	262	MS	Virrat - Virdois
183	145	186	229	276	281	332	386	216	229	187	136	66	M	
136	161	164	181	254	254	333	362	264	239	213	206	196	N	
1515	2121	2112	2331	2282	2131	1926	1962	1337	980	783	571	363	MS	Ylöjärvi
757	1054	1048	1161	1161	1111	983	982	679	453	335	224	112	M	
758	1067	1064	1170	1121	1020	943	980	658	527	448	347	251	N	
11134	11156	11101	13324	13953	14338	15987	17128	11318	9678	7351	5615	4340	MS	PÄIJÄT-HÄME PÄIJÄNNE-TAVASTLAND
5755	5710	5647	6808	7083	7098	7715	8410	5293	4256	2907	1905	1018	M	
5379	5446	5454	6516	6870	7240	8272	8718	6025	5422	4444	3710	3322	N	
44	66	72	98	115	120	107	125	95	98	76	71	42	MS	Artjärvi - Artsjö
23	31	41	55	55	68	59	67	46	44	34	24	11	M	
21	35	31	43	60	52	48	58	49	54	42	47	31	N	

22. Väestö iän (5-vuotis) ja sukupuolen mukaan maakunnittain ja kunnittain 31.12.2009
 Befolkning efter ålder (5-årsklasser) och kön landskapsvis och kommunvis 31.12.2009
 Population by age (5-year groups) and sex, by region and municipality 31.12.2009

(Jatk.)
 (Forts.)
 (Cont.)

Alue Område Area	Sukup. Kön Sex	Yhteensä Totalt Total	Ikä - Ålder - Age											
			0-14	%	15-64	%	65-	%	18-	0-4	5-9	10-14	15-19	20-24
Asikkala	MS	8551	1308	15,3	5294	61,9	1949	22,8	6917	385	434	489	504	291
	M	4218	644	15,3	2738	64,9	836	19,8	3417	205	209	230	256	154
	N	4333	664	15,3	2556	59,0	1113	25,7	3500	180	225	259	248	137
Hartola	MS	3388	404	11,9	2079	61,4	905	26,7	2834	101	125	178	215	115
	M	1675	192	11,5	1109	66,2	374	22,3	1400	49	69	74	117	58
	N	1713	212	12,4	970	56,6	531	31,0	1434	52	56	104	98	57
Heinola	MS	20374	2868	14,1	12884	63,2	4622	22,7	16749	798	973	1097	1276	770
	M	9894	1465	14,8	6519	65,9	1910	19,3	8049	416	514	535	663	441
	N	10480	1403	13,4	6365	60,7	2712	25,9	8700	382	459	562	613	329
Hollola	MS	21845	4397	20,1	14099	64,5	3349	15,3	16494	1391	1491	1515	1463	804
	M	10754	2204	20,5	7082	65,9	1468	13,7	8073	702	744	758	759	410
	N	11091	2193	19,8	7017	63,3	1881	17,0	8421	689	747	757	704	394
Hämeenkoski	MS	2126	313	14,7	1328	62,5	485	22,8	1735	100	84	129	122	98
	M	1076	181	16,8	693	64,4	202	18,8	859	58	42	81	61	64
	N	1050	132	12,6	635	60,5	283	27,0	876	42	42	48	61	34
Kärkölä	MS	4875	814	16,7	3190	65,4	871	17,9	3845	241	281	292	321	185
	M	2477	411	16,6	1679	67,8	387	15,6	1958	117	145	149	171	110
	N	2398	403	16,8	1511	63,0	484	20,2	1887	124	136	143	150	75
Lahti - Lahtis	MS	100854	14612	14,5	67680	67,1	18562	18,4	82646	4976	4690	4946	6309	7012
	M	47811	7435	15,6	33349	69,8	7027	14,7	38568	2537	2387	2511	3120	3413
	N	53043	7177	13,5	34331	64,7	11535	21,7	44078	2439	2303	2435	3189	3599
Nastola	MS	15065	2798	18,6	10060	66,8	2207	14,6	11627	969	889	940	1001	590
	M	7558	1415	18,7	5192	68,7	951	12,6	5821	498	458	459	506	320
	N	7507	1383	18,4	4868	64,8	1256	16,7	5806	471	431	481	495	270
Orimattila	MS	14898	2739	18,4	9530	64,0	2629	17,6	11553	851	912	976	964	582
	M	7350	1368	18,6	4908	66,8	1074	14,6	5668	451	446	471	500	334
	N	7548	1371	18,2	4622	61,2	1555	20,6	5885	400	466	505	464	248
Padasjoki	MS	3448	450	13,1	2009	58,3	989	28,7	2860	127	139	184	207	101
	M	1734	240	13,8	1069	61,6	425	24,5	1416	69	77	94	115	52
	N	1714	210	12,3	940	54,8	564	32,9	1444	58	62	90	92	49
Sysmä	MS	4391	532	12,1	2507	57,1	1352	30,8	3702	124	179	229	246	110
	M	2149	260	12,1	1323	61,6	566	26,3	1807	57	89	114	138	72
	N	2242	272	12,1	1184	52,8	786	35,1	1895	67	90	115	108	38
KYMENLAAKSO KYMMENEDALEN	MS	182617	27124	14,9	118045	64,6	37448	20,5	148860	8221	8922	9981	10928	8822
	M	89870	13782	15,3	60679	67,5	15409	17,1	72661	4182	4594	5006	5702	4699
	N	92747	13342	14,4	57366	61,9	22039	23,8	76199	4039	4328	4975	5226	4123
Hamina - Fredrikshamn	MS	21483	3197	14,9	13695	63,7	4591	21,4	17507	986	1100	1111	1239	874
	M	10633	1631	15,3	7085	66,6	1917	18,0	8581	499	572	560	676	473
	N	10850	1566	14,4	6610	60,9	2674	24,6	8926	487	528	551	563	401
Iitti	MS	7061	1052	14,9	4449	63,0	1560	22,1	5753	292	346	414	414	270
	M	3489	514	14,7	2325	66,6	650	18,6	2839	152	173	189	238	147
	N	3572	538	15,1	2124	59,5	910	25,5	2914	140	173	225	176	123
Kotka	MS	54775	8155	14,9	35652	65,1	10968	20,0	44792	2559	2626	2970	3099	2955
	M	26929	4201	15,6	18315	68,0	4413	16,4	21796	1296	1396	1509	1597	1574
	N	27846	3954	14,2	17337	62,3	6555	23,5	22996	1263	1230	1461	1502	1381
Kouvola	MS	88174	13052	14,8	57326	65,0	17796	20,2	71766	3904	4292	4856	5555	4369
	M	43206	6620	15,3	29294	67,8	7292	16,9	34861	1992	2185	2443	2862	2291
	N	44968	6432	14,3	28032	62,3	10504	23,4	36905	1912	2107	2413	2693	2078
Miehikkälä	MS	2278	291	12,8	1335	58,6	652	28,6	1905	79	102	110	128	65
	M	1172	147	12,5	728	62,1	297	25,3	980	41	47	59	74	38
	N	1106	144	13,0	607	54,9	355	32,1	925	38	55	51	54	27
Pyhtää - Pyttis	MS	5316	891	16,8	3376	63,5	1049	19,7	4218	260	278	353	315	163
	M	2657	420	15,8	1768	66,5	469	17,7	2135	123	137	160	165	103
	N	2659	471	17,7	1608	60,5	580	21,8	2083	137	141	193	150	60
Virolahti	MS	3530	486	13,8	2212	62,7	832	23,6	2919	141	178	167	178	126
	M	1784	249	14,0	1164	65,2	371	20,8	1469	79	84	86	90	73
	N	1746	237	13,6	1048	60,0	461	26,4	1450	62	94	81	88	53
Etelä-Karjala Södra Karelen	MS	134019	19255	14,4	86738	64,7	28026	20,9	109913	6031	6212	7012	8003	7372
	M	66386	9757	14,7	45126	68,0	11503	17,3	54125	3050	3197	3510	4175	4139
	N	67633	9498	14,0	41612	61,5	16523	24,4	55788	2981	3015	3502	3828	3233
Imatra	MS	28676	3853	13,4	18321	63,9	6502	22,7	23748	1191	1240	1422	1770	1370
	M	13957	1964	14,1	9419	67,5	2574	18,4	11436	611	644	709	944	710
	N	14719	1889	12,8	8902	60,5	3928	26,7	12312	580	596	713	826	660

25-29	30-34	35-39	40-44	45-49	50-54	55-59	60-64	65-69	70-74	75-79	80-84	85-	Sukup. Kön Sex	Alue Område Area
302	402	431	500	565	661	798	840	554	504	375	272	244	MS	Asikkala
162	205	220	268	293	330	403	447	274	230	171	105	56	M	
140	197	211	232	272	331	395	393	280	274	204	167	188	N	
99	101	153	224	242	290	313	327	246	206	182	155	116	MS	Hartola
56	51	76	124	131	153	172	171	131	91	77	49	26	M	
43	50	77	100	111	137	141	156	115	115	105	106	90	N	
801	888	986	1332	1551	1623	1755	1902	1391	1168	886	696	481	MS	Heinola
415	457	497	655	766	829	859	937	657	530	367	233	123	M	
386	431	489	677	785	794	896	965	734	638	519	463	358	N	
997	1216	1374	1666	1555	1608	1702	1714	1099	918	599	431	302	MS	Hollola
504	595	687	840	801	778	853	855	527	430	271	167	73	M	
493	621	687	826	754	830	849	859	572	488	328	264	229	N	
85	88	107	144	172	154	177	181	125	124	92	83	61	MS	Hämeenkoski
52	37	59	73	81	81	92	93	64	54	43	26	15	M	
33	51	48	71	91	73	85	88	61	70	49	57	46	N	
231	244	262	365	378	365	391	448	268	200	166	118	119	MS	Kärkölä
125	130	128	196	208	187	196	228	153	98	75	38	23	M	
106	114	134	169	170	178	195	220	115	102	91	80	96	N	
6955	6074	5542	6482	6647	6723	7722	8214	5465	4658	3611	2675	2153	MS	Lahli - Lahtis
3587	3151	2837	3269	3316	3257	3528	3871	2427	1936	1317	868	479	M	
3368	2923	2705	3213	3331	3466	4194	4343	3038	2722	2294	1807	1674	N	
747	997	911	1050	1068	1139	1203	1354	760	561	399	284	203	MS	Nastola
387	515	469	543	574	580	612	686	379	251	161	102	58	M	
360	482	442	507	494	559	591	668	381	310	238	182	145	N	
655	868	935	1034	1089	1014	1159	1230	722	643	490	439	335	MS	Orimattila
337	438	468	539	557	520	588	627	347	307	180	157	83	M	
318	430	467	495	532	494	571	603	375	336	310	282	252	N	
108	102	144	188	241	278	293	347	265	243	200	157	124	MS	Padasjoki
54	51	71	114	125	144	150	193	128	118	94	57	28	M	
54	51	73	74	116	134	143	154	137	125	106	100	96	N	
110	110	184	241	330	363	367	446	328	355	275	234	160	MS	Sysmä
53	49	94	132	176	171	203	235	160	167	117	79	43	M	
57	61	90	109	154	192	164	211	168	188	158	155	117	N	
9485	9843	9616	11914	13199	13971	14606	15661	10360	9066	7641	5901	4480	MS	KYMENLAAKSO KYMENEDALEN
5110	5082	4927	6132	6767	7132	7337	7791	4950	4111	3173	2028	1147	M	
4375	4761	4689	5782	6432	6839	7269	7870	5410	4955	4468	3873	3333	N	
1051	1174	1154	1427	1577	1634	1684	1881	1291	1122	946	697	535	MS	Hamina - Fredrikshamn
568	585	580	733	792	841	869	968	611	512	401	252	141	M	
483	589	574	694	785	793	815	913	680	610	545	445	394	N	
265	304	323	451	529	610	629	654	433	367	309	243	208	MS	Iitti
138	151	160	238	279	318	314	342	220	168	124	82	56	M	
127	153	163	213	250	292	315	312	213	199	185	161	152	N	
3207	3143	3014	3498	3743	3997	4246	4750	3054	2563	2244	1798	1309	MS	Kotka
1719	1643	1586	1826	1898	2043	2107	2322	1466	1125	907	601	314	M	
1488	1500	1428	1672	1845	1954	2139	2428	1588	1438	1337	1197	995	N	
4534	4643	4549	5769	6527	6848	7138	7394	4905	4451	3619	2735	2086	MS	Kouvola
2455	2411	2304	2951	3334	3489	3571	3626	2318	2020	1502	923	529	M	
2079	2232	2245	2818	3193	3359	3567	3768	2587	2431	2117	1812	1557	N	
72	102	113	158	142	158	200	197	163	157	132	106	94	MS	Miehikkälä
40	50	57	88	82	78	114	107	83	86	61	39	28	M	
32	52	56	70	60	80	86	90	80	71	71	67	66	N	
218	300	289	394	406	429	394	468	302	237	217	165	128	MS	Pyhtää - Pyttis
107	160	141	195	223	216	203	255	139	115	102	67	46	M	
111	140	148	199	183	213	191	213	163	122	115	98	82	N	
138	177	174	217	275	295	315	317	212	169	174	157	120	MS	Virolahdi
83	82	99	101	159	147	159	171	113	85	76	64	33	M	
55	95	75	116	116	148	156	146	99	84	98	93	87	N	
7378	6969	7030	8549	9482	10061	10847	11047	7556	6990	5769	4385	3326	MS	ETELÄ-KARJALA SÖDRA KARELEN
4024	3714	3612	4357	4853	5196	5497	5559	3635	3199	2287	1572	810	M	
3354	3255	3418	4192	4629	4865	5350	5488	3921	3791	3482	2813	2516	N	
1464	1399	1498	1771	2169	2059	2324	2497	1787	1704	1294	996	721	MS	Imatra
780	773	768	874	1111	1084	1139	1236	833	770	498	310	163	M	
684	626	730	897	1058	975	1185	1261	954	934	796	686	558	N	

22. Väestö iän (5-vuotis) ja sukupuolen mukaan maakunnittain ja kunnittain 31.12.2009
 Befolkning efter ålder (5-årsklasser) och kön landskapsvis och kommunvis 31.12.2009
 Population by age (5-year groups) and sex, by region and municipality 31.12.2009

(Jatk.)
 (Forts.)
 (Cont.)

Alue Område Area	Sukupuol. Kön Sex	Yhteensä Totalt Total	Ikä - Ålder - Age											
			0-14	%	15-64	%	65-	%	18-	0-4	5-9	10-14	15-19	20-24
Lappeenranta - Villmanstrand	MS	71814	10668	14,9	48029	66,9	13117	18,3	58605	3512	3421	3735	4336	4928
	M	35475	5411	15,3	24814	69,9	5250	14,8	28781	1768	1767	1876	2190	2790
	N	36339	5257	14,5	23215	63,9	7867	21,6	29824	1744	1654	1859	2146	2138
Lemi	MS	3041	537	17,7	1900	62,5	604	19,9	2385	155	194	188	168	89
	M	1618	286	17,7	1044	64,5	288	17,8	1261	81	110	95	102	56
	N	1423	251	17,6	856	60,2	316	22,2	1124	74	84	93	66	33
Luumäki	MS	5179	711	13,7	3159	61,0	1309	25,3	4274	209	236	266	288	187
	M	2604	334	12,8	1690	64,9	580	22,3	2163	97	108	129	152	101
	N	2575	377	14,6	1469	57,0	729	28,3	2111	112	128	137	136	86
Pankkala	MS	5885	645	11,0	3535	60,1	1705	29,0	5038	162	196	287	311	213
	M	2931	318	10,8	1893	64,6	720	24,6	2506	86	101	131	167	119
	N	2954	327	11,1	1642	55,6	985	33,3	2532	76	95	156	144	94
Rautjärvi	MS	4037	497	12,3	2447	60,6	1093	27,1	3390	130	143	224	227	110
	M	2021	255	12,6	1310	64,8	456	22,6	1696	73	71	111	108	68
	N	2016	242	12,0	1137	56,4	637	31,6	1694	57	72	113	119	42
Ruokolahti	MS	5733	793	13,8	3480	60,7	1460	25,5	4755	225	273	295	306	175
	M	2881	401	13,9	1837	63,8	643	22,3	2376	106	136	159	181	105
	N	2852	392	13,7	1643	57,6	817	28,6	2379	119	137	136	125	70
Savitaipale	MS	3957	506	12,8	2291	57,9	1160	29,3	3309	139	161	206	227	156
	M	1985	253	12,7	1236	62,3	496	25,0	1649	73	79	101	130	92
	N	1972	253	12,8	1055	53,5	664	33,7	1660	66	82	105	97	64
Suomenniemi	MS	809	109	13,5	454	56,1	246	30,4	678	37	32	40	39	15
	M	416	56	13,5	253	60,8	107	25,7	346	19	17	20	25	9
	N	393	53	13,5	201	51,1	139	35,4	332	18	15	20	14	6
Taipalsaari	MS	4888	936	19,1	3122	63,9	830	17,0	3731	271	316	349	331	129
	M	2498	479	19,2	1630	65,3	389	15,6	1911	136	164	179	176	89
	N	2390	457	19,1	1492	62,4	441	18,5	1820	135	152	170	155	40
ETELÄ-SAVO SÖDRA SAVOLAX	MS	155568	21943	14,1	98263	63,2	35362	22,7	128123	6542	7198	8203	9300	7868
	M	76336	11222	14,7	50305	65,9	14809	19,4	62317	3360	3716	4146	4759	4198
	N	79232	10721	13,5	47958	60,5	20553	25,9	65806	3182	3482	4057	4541	3670
Enonkoski	MS	1617	213	13,2	964	59,6	440	27,2	1348	56	72	85	80	56
	M	813	108	13,3	509	62,6	196	24,1	679	28	39	41	37	29
	N	804	105	13,1	455	56,6	244	30,3	669	28	33	44	43	27
Heinävesi	MS	3975	504	12,7	2336	58,8	1135	28,6	3331	152	174	178	201	110
	M	2038	260	12,8	1270	62,3	508	24,9	1706	78	90	92	118	58
	N	1937	244	12,6	1066	55,0	627	32,4	1625	74	84	86	83	52
Hirvensalmi	MS	2436	314	12,9	1445	59,3	677	27,8	2038	59	100	155	127	74
	M	1244	161	12,9	780	62,7	303	24,4	1039	30	55	76	66	48
	N	1192	153	12,8	665	55,8	374	31,4	999	29	45	79	61	26
Joroinen - Jorois	MS	5423	831	15,3	3459	63,8	1133	20,9	4377	246	285	300	324	205
	M	2722	419	15,4	1824	67,0	479	17,6	2198	129	137	153	166	118
	N	2701	412	15,3	1635	60,5	654	24,2	2179	117	148	147	158	87
Juva	MS	7064	983	13,9	4281	60,6	1800	25,5	5836	274	336	373	396	300
	M	3563	496	13,9	2288	64,2	779	21,9	2943	145	171	180	211	171
	N	3501	487	13,9	1993	56,9	1021	29,2	2893	129	165	193	185	129
Kangasniemi	MS	6024	768	12,7	3590	59,6	1666	27,7	5027	231	233	304	365	228
	M	3029	408	13,5	1922	63,5	699	23,1	2493	118	133	157	207	146
	N	2995	360	12,0	1668	55,7	967	32,3	2534	113	100	147	158	82
Kerimäki	MS	5658	864	15,3	3473	61,4	1321	23,3	4560	248	271	345	349	165
	M	2865	444	15,5	1813	63,3	608	21,2	2311	131	132	181	171	88
	N	2793	420	15,0	1660	59,4	713	25,5	2249	117	139	164	178	77
Mikkeli - S:t Michel	MS	48688	7474	15,4	31921	65,6	9293	19,1	39463	2334	2463	2677	3043	3154
	M	23583	3868	16,4	15985	67,8	3730	15,8	18814	1220	1283	1365	1542	1678
	N	25105	3606	14,4	15936	63,5	5563	22,2	20649	1114	1180	1312	1501	1476
Mäntyharju	MS	6475	857	13,2	3941	60,9	1677	25,9	5411	250	275	332	342	238
	M	3200	415	13,0	2074	64,8	711	22,2	2671	115	135	165	188	141
	N	3275	442	13,5	1867	57,0	966	29,5	2740	135	140	167	154	97
Pertunmaa	MS	1983	275	13,9	1160	58,5	548	27,6	1657	90	93	92	91	62
	M	1008	140	13,9	619	61,4	249	24,7	837	45	44	51	54	32
	N	975	135	13,8	541	55,5	299	30,7	820	45	49	41	37	30

25-29	30-34	35-39	40-44	45-49	50-54	55-59	60-64	65-69	70-74	75-79	80-84	85-	Sukup. Kön Sex	Alue Område Area
4784	4237	3932	4717	4806	5313	5504	5472	3653	3161	2712	1997	1594	MS	Lappeenranta - Villmanstrand
2647	2276	2011	2410	2402	2666	2716	2706	1710	1432	1034	702	372	M	
2137	1961	1921	2307	2404	2647	2788	2766	1943	1729	1678	1295	1222	N	
130	158	188	209	237	228	254	239	161	168	114	99	62	MS	Lemi
68	80	91	103	143	117	149	135	80	91	52	50	15	M	
62	78	97	106	94	111	105	104	81	77	62	49	47	N	
187	208	235	319	366	416	467	486	305	340	275	212	177	MS	Luumäki
108	110	110	179	185	236	245	264	162	164	130	70	54	M	
79	98	125	140	181	180	222	222	143	176	145	142	123	N	
202	165	251	336	443	462	569	583	441	407	325	309	223	MS	Parikkala
111	84	135	176	243	250	308	300	228	177	133	126	56	M	
91	81	116	160	200	212	261	283	213	230	192	183	167	N	
106	125	183	229	324	332	392	419	257	275	232	203	126	MS	Raujärvi
58	59	103	130	177	172	210	225	141	112	90	78	35	M	
48	66	80	99	147	160	182	194	116	163	142	125	91	N	
174	244	286	352	412	471	541	519	367	373	328	235	157	MS	Ruokolahti
86	108	161	187	211	249	290	259	192	175	136	101	39	M	
88	136	125	165	201	222	251	260	175	198	192	134	118	N	
138	142	159	215	295	273	313	373	259	295	269	189	148	MS	Savitaipale
72	73	93	108	160	144	178	186	113	150	116	80	37	M	
66	69	66	107	135	129	135	187	146	145	153	109	111	N	
33	26	31	41	49	72	77	71	61	58	56	46	25	MS	Suomenniemi
12	17	13	22	31	38	42	44	35	26	22	17	7	M	
21	9	18	19	18	34	35	27	26	32	34	29	18	N	
160	265	267	360	381	435	406	388	265	209	164	99	93	MS	Taipalsaari
82	134	127	168	190	240	220	204	141	102	76	38	32	M	
78	131	140	192	191	195	186	184	124	107	88	61	61	N	
7050	6888	7188	9397	11354	12499	13236	13483	9376	8892	7267	5583	4244	MS	ETELÄ-SAVO SÖDRA SAVOLAX
3716	3494	3633	4761	5783	6386	6820	6755	4588	4004	3066	2013	1138	M	
3334	3394	3555	4636	5571	6113	6416	6728	4788	4888	4201	3570	3106	N	
55	54	71	85	122	121	148	172	103	113	98	65	61	MS	Enonkoski
31	29	37	51	51	73	78	93	48	55	46	31	16	M	
24	25	34	34	71	48	70	79	55	58	52	34	45	N	
134	151	156	208	278	342	375	381	287	287	243	183	135	MS	Heinävesi
71	80	88	112	143	179	216	205	138	139	121	71	39	M	
63	71	68	96	135	163	159	176	149	148	122	112	96	N	
54	80	93	131	192	215	244	235	172	159	154	108	84	MS	Hirvensalmi
31	39	44	65	100	127	137	123	97	83	68	37	18	M	
23	41	49	66	92	88	107	112	75	76	86	71	66	N	
235	237	276	324	422	482	478	476	298	298	238	161	138	MS	Joroinen - Jorois
114	122	140	165	225	257	252	265	140	138	109	61	31	M	
121	115	136	159	197	225	226	211	158	160	129	100	107	N	
266	254	323	418	525	580	622	597	458	462	329	336	215	MS	Juva
139	132	162	211	282	309	343	328	215	215	144	133	72	M	
127	122	161	207	243	271	279	269	243	247	185	203	143	N	
198	196	227	371	474	465	512	554	422	431	339	273	201	MS	Kangasniemi
104	87	112	191	254	259	289	273	213	192	151	100	43	M	
94	109	115	180	220	206	223	281	209	239	188	173	158	N	
212	251	262	363	407	464	480	520	370	355	244	201	151	MS	Kerimäki
118	131	129	187	215	240	260	274	196	168	124	71	49	M	
94	120	133	176	192	224	220	246	174	187	120	130	102	N	
2763	2611	2531	3146	3436	3652	3782	3803	2661	2321	1881	1399	1031	MS	Mikkeli - S:t Michel
1469	1306	1248	1573	1715	1758	1847	1849	1257	1017	734	474	248	M	
1294	1305	1283	1573	1721	1894	1935	1954	1404	1304	1147	925	783	N	
209	255	272	356	478	543	614	634	432	435	343	271	196	MS	Mäntyharju
114	119	143	181	241	310	318	319	212	200	153	98	48	M	
95	136	129	175	237	233	296	315	220	235	190	173	148	N	
53	82	104	97	134	167	184	186	139	133	116	87	73	MS	Pertunmaa
25	42	52	58	73	86	99	98	74	66	50	34	25	M	
28	40	52	39	61	81	85	88	65	67	66	53	48	N	

22. Väestö iän (5-vuotis) ja sukupuolen mukaan maakunnittain ja kunnittain 31.12.2009

(Jatk.)

Befolkning efter ålder (5-årsklasser) och kön landskapsvis och kommunvis 31.12.2009

(Forts.)

Population by age (5-year groups) and sex, by region and municipality 31.12.2009

(Cont.)

Alue Område Area	Sukup. Kön Sex	Yhteensä Totalt Total	Ikä - Ålder - Age											
			0-14	%	15-64	%	65-	%	18-	0-4	5-9	10-14	15-19	20-24
Pieksämäki	MS	20151	2665	13,2	12750	63,3	4736	23,5	16790	789	828	1048	1223	968
	M	9820	1376	14,0	6518	66,4	1926	19,6	8103	412	426	538	607	497
	N	10331	1289	12,5	6232	60,3	2810	27,2	8687	377	402	510	616	471
Punkaharju	MS	3804	480	12,6	2319	61,0	1005	26,4	3203	128	158	194	206	139
	M	1911	237	12,4	1222	63,9	452	23,7	1611	68	75	94	104	88
	N	1893	243	12,8	1097	58,0	553	29,2	1592	60	83	100	102	51
Puumala	MS	2549	241	9,5	1561	61,2	747	29,3	2224	66	80	95	146	111
	M	1294	124	9,6	836	64,6	334	25,8	1132	27	43	54	68	65
	N	1255	117	9,3	725	57,8	413	32,9	1092	39	37	41	78	46
Rantasalmi	MS	4076	519	12,7	2500	61,3	1057	25,9	3400	129	192	198	259	138
	M	2059	269	13,1	1338	65,0	452	22,0	1707	71	95	103	138	84
	N	2017	250	12,4	1162	57,6	605	30,0	1693	58	97	95	121	54
Ristiina	MS	4938	800	16,2	3032	61,4	1106	22,4	3954	230	254	316	295	163
	M	2492	408	16,4	1579	63,4	505	20,3	1992	116	137	155	152	85
	N	2446	392	16,0	1453	59,4	601	24,6	1962	114	117	161	143	78
Savonlinna - Nyslott	MS	27742	3781	13,6	17806	64,2	6155	22,2	23005	1178	1250	1353	1703	1664
	M	13215	1900	14,4	8808	66,7	2507	19,0	10833	582	651	667	854	811
	N	14527	1881	12,9	8998	61,9	3648	25,1	12172	596	599	686	849	853
Sulkava	MS	2965	374	12,6	1725	58,2	866	29,2	2499	82	134	158	150	93
	M	1480	189	12,8	920	62,2	371	25,1	1248	45	70	74	76	59
	N	1485	185	12,5	805	54,2	495	33,3	1251	37	64	84	74	34
POHJOIS-SAVO NORRA SAVOLAX	MS	248182	38781	15,6	161960	65,3	47441	19,1	200109	12306	12658	13817	15752	14671
	M	122459	19906	16,3	83010	67,8	19543	16,0	97816	6376	6477	7053	7962	7628
	N	125723	18875	15,0	78950	62,8	27898	22,2	102293	5930	6181	6764	7790	7043
Iisalmi - Idensalmi	MS	22169	3408	15,4	14552	65,6	4209	19,0	17975	1091	1095	1222	1387	1283
	M	10840	1747	16,1	7424	68,5	1669	15,4	8691	576	564	607	699	655
	N	11329	1661	14,7	7128	62,9	2540	22,4	9284	515	531	615	688	628
Juankoski	MS	5273	718	13,6	3358	63,7	1197	22,7	4377	217	222	279	287	205
	M	2666	365	13,7	1797	67,4	504	18,9	2199	115	116	134	161	112
	N	2607	353	13,5	1561	59,9	693	26,6	2178	102	106	145	126	93
Kaavi	MS	3429	499	14,6	2041	59,5	889	25,9	2797	131	156	212	196	102
	M	1727	252	14,6	1082	62,7	393	22,8	1407	70	76	106	106	60
	N	1702	247	14,5	959	56,3	496	29,1	1390	61	80	106	90	42
Karttula	MS	3509	696	19,8	2213	63,1	600	17,1	2664	201	240	255	202	102
	M	1834	382	20,8	1180	64,3	272	14,8	1369	109	137	136	110	61
	N	1675	314	18,7	1033	61,7	328	19,6	1295	92	103	119	92	41
Keitele	MS	2563	324	12,6	1589	62,0	650	25,4	2150	91	113	120	138	85
	M	1312	168	12,8	845	64,4	299	22,8	1101	43	57	68	69	48
	N	1251	156	12,5	744	59,5	351	28,1	1049	48	56	52	69	37
Kiuruvesi	MS	9318	1476	15,8	5702	61,2	2140	23,0	7443	441	483	552	641	403
	M	4632	724	15,6	2991	64,6	917	19,8	3708	208	255	261	308	227
	N	4686	752	16,0	2711	57,9	1223	26,1	3735	233	228	291	333	176
Kuopio	MS	92626	14290	15,4	63876	69,0	14460	15,6	74997	4823	4600	4867	6089	8020
	M	44379	7351	16,6	31490	71,0	5538	12,5	35349	2500	2374	2477	2945	3961
	N	48247	6939	14,4	32386	67,1	8922	18,5	39648	2323	2226	2390	3144	4059
Lapinlahti	MS	7525	1312	17,4	4775	63,5	1438	19,1	5913	436	421	455	492	363
	M	3722	643	17,3	2503	67,2	576	15,5	2926	209	202	232	251	192
	N	3803	669	17,6	2272	59,7	862	22,7	2987	227	219	223	241	171
Leppävirta	MS	10633	1606	15,1	6624	62,3	2403	22,6	8628	452	542	612	628	387
	M	5351	835	15,6	3491	65,2	1025	19,2	4319	236	286	313	322	220
	N	5282	771	14,6	3133	59,3	1378	26,1	4309	216	256	299	306	167
Maaninka	MS	3870	685	17,7	2366	61,1	819	21,2	3029	213	243	229	239	105
	M	1962	372	19,0	1247	63,6	343	17,5	1524	128	123	121	110	62
	N	1908	313	16,4	1119	58,6	476	24,9	1505	85	120	108	129	43
Nilsia	MS	6521	975	15,0	4035	61,9	1511	23,2	5336	322	328	325	333	256
	M	3301	469	14,2	2172	65,8	660	20,0	2726	145	157	167	178	144
	N	3220	506	15,7	1863	57,9	851	26,4	2610	177	171	158	155	112
Pielavesi	MS	5147	769	14,9	2956	57,4	1422	27,6	4182	234	233	302	301	182
	M	2626	412	15,7	1599	60,9	615	23,4	2118	129	122	161	164	100
	N	2521	357	14,2	1357	53,8	807	32,0	2064	105	111	141	137	82
Rautalampi	MS	3520	505	14,3	2078	59,0	937	26,6	2912	159	163	183	190	112
	M	1775	249	14,0	1125	63,4	401	22,6	1482	80	80	89	96	64
	N	1745	256	14,7	953	54,6	536	30,7	1430	79	83	94	94	48

25-29	30-34	35-39	40-44	45-49	50-54	55-59	60-64	65-69	70-74	75-79	80-84	85-	Sukup. Kön Sex	Alue Område Area
884	826	801	1156	1553	1770	1831	1738	1202	1161	994	772	607	MS	Pieksämäki
480	437	415	567	800	884	971	860	566	491	412	279	178	M	
404	389	386	589	753	886	860	878	636	670	582	493	429	N	
135	118	152	202	287	320	386	374	253	242	213	154	143	MS	Punkaharju
74	63	67	121	148	156	210	191	140	114	89	62	47	M	
61	55	85	81	139	164	176	183	113	128	124	92	96	N	
75	61	86	127	167	236	260	292	191	178	146	125	107	MS	Puumala
45	34	51	63	90	128	134	158	102	92	61	49	30	M	
30	27	35	64	77	108	126	134	89	86	85	76	77	N	
121	132	162	248	313	348	390	389	229	250	233	202	143	MS	Rantasalmi
72	71	86	121	177	172	207	210	125	112	106	68	41	M	
49	61	76	127	136	176	183	179	104	138	127	134	102	N	
191	210	267	319	363	350	385	489	324	291	227	138	126	MS	Ristiina
97	105	146	176	192	189	200	237	169	140	104	58	34	M	
94	105	121	143	171	161	185	252	155	151	123	80	92	N	
1387	1288	1291	1680	1970	2195	2289	2339	1626	1561	1282	955	731	MS	Savonlinna - Nyslott
695	648	656	833	946	1121	1131	1113	798	681	512	325	191	M	
692	640	635	847	1024	1074	1158	1226	828	880	770	630	540	N	
78	82	114	166	233	249	256	304	209	215	187	153	102	MS	Sulkava
37	49	57	86	131	138	128	159	98	101	82	62	28	M	
41	33	57	80	102	111	128	145	111	114	105	91	74	N	
14179	13199	12420	15710	18174	19196	19639	19020	12452	11732	9853	7820	5584	MS	POHJOIS-SAVO NORRA SAVOLAX
7345	6932	6276	7974	9331	9748	10158	9656	5956	5225	4082	2787	1493	M	
6834	6267	6144	7736	8843	9448	9481	9364	6496	6507	5771	5033	4091	N	
1281	1191	1044	1289	1594	1879	1872	1732	1055	1018	887	701	548	MS	Iisalmi - Idensalmi
667	619	531	662	809	948	941	893	494	457	357	210	151	M	
614	572	513	627	785	931	931	839	561	561	530	491	397	N	
214	229	236	320	422	467	476	502	303	301	256	218	119	MS	Juankoski
107	119	131	158	226	275	219	289	165	133	106	74	26	M	
107	110	105	162	196	192	257	213	138	168	150	144	93	N	
108	117	162	220	245	276	292	323	238	216	178	144	113	MS	Kaavi
61	62	81	110	141	151	153	157	131	96	68	63	35	M	
47	55	81	110	104	125	139	166	107	120	110	81	78	N	
150	177	209	270	296	289	280	238	142	163	131	107	57	MS	Karttula
66	88	118	124	173	159	156	125	72	78	65	39	18	M	
84	89	91	146	123	130	124	113	70	85	66	68	39	N	
99	100	90	161	178	241	262	235	149	160	134	101	106	MS	Keitele
53	57	50	89	89	121	150	119	85	85	53	41	35	M	
46	43	40	72	89	120	112	116	64	75	81	60	71	N	
399	401	374	561	665	762	760	736	501	493	463	403	280	MS	Kiuruvesi
218	219	180	283	345	406	407	398	250	228	205	153	81	M	
181	182	194	278	320	356	353	338	251	265	258	250	199	N	
7112	5839	4926	6020	6521	6500	6510	6339	3962	3568	2931	2301	1698	MS	Kuopio
3609	3061	2465	2995	3198	3120	3117	3019	1750	1489	1108	774	417	M	
3503	2778	2461	3025	3323	3380	3393	3320	2212	2079	1823	1527	1281	N	
372	357	367	458	555	607	616	588	359	336	282	267	194	MS	Lapinlahti
194	206	181	231	283	314	338	313	176	145	113	86	56	M	
178	151	186	227	272	293	278	275	183	191	169	181	138	N	
422	531	537	655	850	881	874	859	635	624	521	373	250	MS	Leppävirta
228	280	270	338	445	471	461	456	309	290	218	139	69	M	
194	251	267	317	405	410	413	403	326	334	303	234	181	N	
145	196	202	267	307	305	310	290	223	196	173	124	103	MS	Maaninka
64	102	109	145	164	168	180	143	113	94	78	35	23	M	
81	94	93	122	143	137	130	147	110	102	95	89	80	N	
273	287	299	384	485	560	577	581	395	393	292	257	174	MS	Nilsiä
141	154	151	200	275	310	319	300	190	178	140	103	49	M	
132	133	148	184	210	250	258	281	205	215	152	154	125	N	
165	149	189	266	328	423	458	495	350	317	301	259	195	MS	Pielavesi
93	89	87	142	172	217	273	262	178	141	129	105	62	M	
72	60	102	124	156	206	185	233	172	176	172	154	133	N	
139	132	137	196	253	259	320	340	233	210	189	190	115	MS	Rautalampi
74	70	72	101	139	133	180	196	116	90	81	78	36	M	
65	62	65	95	114	126	140	144	117	120	108	112	79	N	

22. Väestö iän (5-vuotis) ja sukupuolen mukaan maakunnittain ja kunnittain 31.12.2009
 Befolkning efter ålder (5-årsklasser) och kön landskapsvis och kommunvis 31.12.2009
 Population by age (5-year groups) and sex, by region and municipality 31.12.2009

(Jatk.)
 (Forts.)
 (Cont.)

Alue Område Area	Sukup. Kön Sex	Yhteensä Totalt Total	Ikä - Ålder - Age											
			0-14		15-64		65-		18-	0-4	5-9	10-14	15-19	20-24
Rautavaara	MS	1918	209	10,9	1129	58,9	580	30,2	1654	70	73	66	99	74
	M	1042	124	11,9	630	60,5	288	27,6	889	42	43	39	54	42
	N	876	85	9,7	499	57,0	292	33,3	765	28	30	27	45	32
Sillinjärvi	MS	20964	4367	20,8	13707	65,4	2890	13,8	15634	1361	1484	1522	1500	812
	M	10492	2276	21,7	6964	66,4	1252	11,9	7725	721	752	803	792	445
	N	10472	2091	20,0	6743	64,4	1638	15,6	7909	640	732	719	708	367
Sonkajärvi	MS	4694	658	14,0	2942	62,7	1094	23,3	3861	194	208	256	285	193
	M	2438	335	13,7	1620	66,4	483	19,8	1998	102	97	136	155	114
	N	2256	323	14,3	1322	58,6	611	27,1	1863	92	111	120	130	79
Suonenjoki	MS	7611	1105	14,5	4606	60,5	1900	25,0	6238	323	381	401	432	288
	M	3764	555	14,7	2398	63,7	811	21,5	3064	159	193	203	226	153
	N	3847	550	14,3	2208	57,4	1089	28,3	3174	164	188	198	206	135
Tervo	MS	1744	190	10,9	1079	61,9	475	27,2	1491	29	69	92	100	64
	M	912	94	10,3	607	66,6	211	23,1	779	14	38	42	66	37
	N	832	96	11,5	472	56,7	264	31,7	712	15	31	50	34	27
Tuusniemi	MS	2864	360	12,6	1750	61,1	754	26,3	2422	106	116	138	142	111
	M	1488	184	12,4	969	65,1	335	22,5	1250	57	56	71	88	64
	N	1376	176	12,8	781	56,8	419	30,5	1172	49	60	67	54	47
Varkaus	MS	22935	3312	14,4	14851	64,8	4772	20,8	18721	1035	1049	1228	1523	1112
	M	11376	1696	14,9	7726	67,9	1954	17,2	9230	531	531	634	761	627
	N	11559	1616	14,0	7125	61,6	2818	24,4	9491	504	518	594	762	485
Varpaisjärvi	MS	2952	421	14,3	1792	60,7	739	25,0	2424	123	145	153	164	140
	M	1541	231	15,0	989	64,2	321	20,8	1254	67	83	81	88	71
	N	1411	190	13,5	803	56,9	418	29,6	1170	56	62	72	76	69
Vesanto	MS	2412	289	12,0	1404	58,2	719	29,8	2046	82	93	114	125	73
	M	1226	141	11,5	771	62,9	314	25,6	1045	45	46	50	68	48
	N	1186	148	12,5	633	53,4	405	34,1	1001	37	47	64	57	25
Vieremä	MS	3985	607	15,2	2535	63,6	843	21,2	3215	172	201	234	259	199
	M	2053	301	14,7	1390	67,7	362	17,6	1663	90	89	122	145	121
	N	1932	306	15,8	1145	59,3	481	24,9	1552	82	112	112	114	78
POHJOIS-KARJALA SÖDRA KARELEN	MS	165962	25085	15,1	108638	65,5	32239	19,4	134648	7827	8047	9211	10597	10084
	M	82498	12743	15,4	56341	68,3	13414	16,3	66554	3956	4103	4684	5512	5286
	N	83464	12342	14,8	52297	62,7	18825	22,6	68094	3871	3944	4527	5085	4798
Ilomantsi - Ilomants	MS	6022	689	11,4	3623	60,2	1710	28,4	5141	175	216	298	288	172
	M	3030	346	11,4	1965	64,9	719	23,7	2588	88	116	142	146	101
	N	2992	343	11,5	1658	55,4	991	33,1	2553	87	100	156	142	71
Joensuu	MS	72704	10935	15,0	49759	68,4	12010	16,5	59138	3597	3491	3847	4916	6635
	M	35271	5519	15,6	25014	70,9	4738	13,4	28423	1822	1769	1928	2446	3299
	N	37433	5416	14,5	24745	66,1	7272	19,4	30715	1775	1722	1919	2470	3336
Juuka	MS	5705	781	13,7	3507	61,5	1417	24,8	4736	226	235	320	302	185
	M	2932	390	13,3	1913	65,2	629	21,5	2444	115	117	158	155	113
	N	2773	391	14,1	1594	57,5	788	28,4	2292	111	118	162	147	72
Kesälahti	MS	2460	324	13,2	1449	58,9	687	27,9	2047	81	113	130	132	81
	M	1234	158	12,8	779	63,1	297	24,1	1026	39	51	68	75	43
	N	1226	166	13,5	670	54,6	390	31,8	1021	42	62	62	57	38
Kitee	MS	9401	1256	13,4	6017	64,0	2128	22,6	7788	344	422	490	595	386
	M	4712	644	13,7	3156	67,0	912	19,4	3869	188	230	226	348	216
	N	4689	612	13,1	2861	61,0	1216	25,9	3919	156	192	264	247	170
Kontiolahti	MS	13677	3130	22,9	8991	65,7	1556	11,4	9939	997	1055	1078	898	497
	M	6930	1575	22,7	4648	67,1	707	10,2	5053	492	529	554	480	269
	N	6747	1555	23,0	4343	64,4	849	12,6	4886	505	526	524	418	228
Liekka	MS	12788	1455	11,4	7993	62,5	3340	26,1	10863	395	437	623	769	413
	M	6477	758	11,7	4315	66,6	1404	21,7	5483	203	228	327	411	249
	N	6311	697	11,0	3678	58,3	1936	30,7	5380	192	209	296	358	164
Liperi	MS	12133	2331	19,2	7826	64,5	1976	16,3	9250	780	746	805	784	451
	M	6126	1189	19,4	4074	66,5	863	14,1	4659	392	380	417	403	264
	N	6007	1142	19,0	3752	62,5	1113	18,5	4591	388	366	388	381	187
Nurmes	MS	8573	1114	13,0	5334	62,2	2125	24,8	7114	323	373	418	570	368
	M	4303	602	14,0	2811	65,3	890	20,7	3529	164	207	231	298	212
	N	4270	512	12,0	2523	59,1	1235	28,9	3585	159	166	187	272	156
Outokumpu	MS	7492	1008	13,5	4813	64,2	1671	22,3	6237	346	299	363	473	404
	M	3744	524	14,0	2543	67,9	677	18,1	3088	164	154	206	254	223
	N	3748	484	12,9	2270	60,6	994	26,5	3149	182	145	157	219	181

25-29	30-34	35-39	40-44	45-49	50-54	55-59	60-64	65-69	70-74	75-79	80-84	85-	Sukup. Kön Sex	Alue Område Area
42	48	66	122	153	159	167	199	134	178	118	89	61	MS	Rautavaara
28	24	37	62	91	86	85	121	75	89	62	39	23	M	
14	24	29	60	62	73	82	78	59	89	56	50	38	N	
1085	1245	1345	1608	1637	1535	1542	1398	934	824	554	375	203	MS	Sillinjärvi
524	615	674	806	826	766	798	718	445	369	233	155	50	M	
561	630	671	802	811	769	744	680	489	455	321	220	153	N	
178	175	173	295	358	433	423	429	252	258	238	198	148	MS	Sonkajärvi
94	96	81	161	206	232	253	228	123	129	104	80	47	M	
84	79	92	134	152	201	170	201	129	129	134	118	101	N	
329	366	351	409	553	600	659	619	482	448	387	314	269	MS	Suonenjoki
179	181	167	219	285	311	360	317	256	211	175	107	62	M	
150	185	184	190	268	289	299	302	226	237	212	207	207	N	
71	42	65	83	144	174	183	153	98	120	112	87	58	MS	Tervo
41	29	35	36	74	91	118	80	44	60	57	31	19	M	
30	13	30	47	70	83	65	73	54	60	55	56	39	N	
99	93	97	153	229	278	286	262	202	194	163	123	72	MS	Tuusniemi
58	47	54	78	115	163	161	141	102	91	74	45	23	M	
41	46	43	75	114	115	125	121	100	103	89	78	49	N	
1135	1153	1141	1372	1708	1827	1999	1881	1274	1153	1044	789	512	MS	Varkaus
628	621	591	704	908	919	1048	919	612	514	425	277	126	M	
507	532	550	668	800	908	951	962	662	639	619	512	386	N	
132	119	111	188	215	220	255	248	166	181	153	131	108	MS	Varpaisjärvi
87	66	58	96	120	117	141	145	86	80	74	49	32	M	
45	53	53	92	95	103	114	103	80	101	79	82	76	N	
75	68	95	146	170	186	209	257	157	174	161	121	106	MS	Vesanto
41	34	48	84	82	93	119	154	80	80	75	48	31	M	
34	34	47	62	88	93	90	103	77	94	86	73	75	N	
154	184	204	267	308	335	309	316	208	207	185	148	95	MS	Vieremä
90	93	105	150	165	177	181	163	104	98	82	56	22	M	
64	91	99	117	143	158	128	153	104	109	103	92	73	N	
9329	8245	7725	9688	12079	13677	13964	13250	8690	8011	6661	5218	3659	MS	POHJOIS-KARJALA
5030	4299	3911	4937	6062	7055	7376	6873	4174	3736	2742	1818	944	M	SÖDRA KARELEN
4299	3946	3814	4751	6017	6622	6588	6377	4516	4275	3919	3400	2715	N	
191	185	219	320	436	627	600	585	389	423	364	305	229	MS	Ilomantsi - Ilomants
116	106	98	156	224	348	349	321	201	192	159	108	59	M	
75	79	121	164	212	279	251	264	188	231	205	197	170	N	
5496	4109	3441	4173	4958	5451	5478	5102	3360	2935	2469	1931	1315	MS	Joensuu
2960	2144	1745	2080	2413	2693	2741	2493	1525	1269	950	637	357	M	
2536	1965	1696	2093	2545	2758	2737	2609	1835	1666	1519	1294	958	N	
203	193	207	350	461	537	521	548	355	367	299	223	173	MS	Juuka
121	103	101	176	255	290	302	297	181	174	141	92	41	M	
82	90	106	174	206	247	219	251	174	193	158	131	132	N	
68	70	97	132	187	228	238	216	173	178	136	117	83	MS	Kesälahti
44	35	51	69	95	115	136	116	78	97	56	43	23	M	
24	35	46	63	92	113	102	100	95	81	80	74	60	N	
383	345	406	555	745	863	897	842	561	556	446	354	211	MS	Kitee
210	184	204	274	381	427	479	433	265	277	183	131	56	M	
173	161	202	281	364	436	418	409	296	279	263	223	155	N	
778	979	938	967	1048	1005	1010	871	507	383	298	237	131	MS	Kontiolahti
371	481	468	522	536	533	512	476	265	183	136	87	36	M	
407	498	470	445	512	472	498	395	242	200	162	150	95	N	
404	413	502	670	966	1263	1315	1278	849	866	711	538	376	MS	Lieksa
238	223	265	348	495	689	707	690	416	420	292	179	97	M	
166	190	237	322	471	574	608	588	433	446	419	359	279	N	
592	730	647	878	961	936	937	910	548	507	404	290	227	MS	Liperi
308	374	303	459	468	507	495	493	260	255	171	119	58	M	
284	356	344	419	493	429	442	417	288	252	233	171	169	N	
311	323	310	452	649	767	774	810	558	499	466	361	241	MS	Nurmes
170	184	161	230	329	390	428	409	282	238	197	118	55	M	
141	139	149	222	320	377	346	401	276	261	269	243	186	N	
378	300	306	390	512	641	720	689	433	417	355	263	203	MS	Outokumpu
201	158	165	204	263	330	387	358	222	185	129	90	51	M	
177	142	141	186	249	311	333	331	211	232	226	173	152	N	

22. Väestö iän (5-vuotis) ja sukupuolen mukaan maakunnittain ja kunnittain 31.12.2009

Befolkning efter ålder (5-årsklasser) och kön landskapsvis och kommunvis 31.12.2009
Population by age (5-year groups) and sex, by region and municipality 31.12.2009

(Jatk.)

(Forts.)

(Cont.)

Alue Område Area	Sukup. Kön Sex	Yhteensä Total	Ikä - Ålder - Age											
			0-14	%	15-64	%	65-	%	18-	0-4	5-9	10-14	15-19	20-24
Polvijärvi	MS	4821	695	14,4	3051	63,3	1075	22,3	3938	193	212	290	310	174
	M	2477	352	14,2	1664	67,2	461	18,6	2026	105	99	148	171	101
	N	2344	343	14,6	1387	59,2	614	26,2	1912	88	113	142	139	73
Rääkkylä	MS	2625	324	12,3	1587	60,5	714	27,2	2213	78	113	133	134	66
	M	1379	166	12,0	896	65,0	317	23,0	1154	39	58	69	91	41
	N	1246	158	12,7	691	55,5	397	31,9	1059	39	55	64	43	25
Tohmajärvi	MS	5079	728	14,3	3180	62,6	1171	23,1	4158	196	237	295	296	166
	M	2610	358	13,7	1733	66,4	519	19,9	2138	99	118	141	165	99
	N	2469	370	15,0	1447	58,6	652	26,4	2020	97	119	154	131	67
Valtimo	MS	2482	315	12,7	1508	60,8	659	26,6	2086	96	98	121	130	86
	M	1273	162	12,7	830	65,2	281	22,1	1074	46	47	69	69	56
	N	1209	153	12,7	678	56,1	378	31,3	1012	50	51	52	61	30
KESKI-SUOMI MELLERSTA FINLAND	MS	272784	45450	16,7	178976	65,6	48358	17,7	217159	15539	14616	15295	17187	18161
	M	134575	23102	17,2	91286	67,8	20187	15,0	106282	7936	7395	7771	8743	9130
	N	138209	22348	16,2	87690	63,4	28171	20,4	110877	7603	7221	7524	8444	9031
Hankasalmi	MS	5514	840	15,2	3360	60,9	1314	23,8	4479	253	277	310	326	256
	M	2755	421	15,3	1783	64,7	551	20,0	2246	128	151	142	159	138
	N	2759	419	15,2	1577	57,2	763	27,7	2233	125	126	168	167	118
Joutsa	MS	5093	626	12,3	3064	60,2	1403	27,5	4288	196	198	232	293	190
	M	2569	326	12,7	1638	63,8	605	23,6	2150	104	99	123	152	104
	N	2524	300	11,9	1426	56,5	798	31,6	2138	92	99	109	141	86
Jyväskylä	MS	129623	21249	16,4	90267	69,6	18107	14,0	103833	7941	6602	6706	8196	12408
	M	62895	10848	17,2	44809	71,2	7238	11,5	49743	4074	3374	3400	4032	5852
	N	66728	10401	15,6	45458	68,1	10869	16,3	54090	3867	3228	3306	4164	6556
Jämsä	MS	22949	3541	15,4	14373	62,6	5035	21,9	18479	1034	1151	1356	1466	994
	M	11450	1800	15,7	7491	65,4	2159	18,9	9157	526	566	708	760	572
	N	11499	1741	15,1	6882	59,8	2876	25,0	9322	508	585	648	706	422
Kannonkoski	MS	1587	242	15,2	896	56,5	449	28,3	1294	70	90	82	86	42
	M	813	116	14,3	500	61,5	197	24,2	668	37	41	38	52	27
	N	774	126	16,3	396	51,2	252	32,6	626	33	49	44	34	15
Karstula	MS	4564	688	15,1	2764	60,6	1112	24,4	3713	213	239	236	261	174
	M	2288	345	15,1	1473	64,4	470	20,5	1852	103	115	127	143	105
	N	2276	343	15,1	1291	56,7	642	28,2	1861	110	124	109	118	69
Keuruu	MS	10757	1568	14,6	6677	62,1	2512	23,4	8801	471	493	604	620	438
	M	5216	773	14,8	3403	65,2	1040	19,9	4254	221	246	306	308	245
	N	5541	795	14,3	3274	59,1	1472	26,6	4547	250	247	298	312	193
Kinnula	MS	1820	301	16,5	1103	60,6	416	22,9	1444	87	99	115	130	90
	M	982	151	15,4	627	63,8	204	20,8	792	42	50	59	71	58
	N	838	150	17,9	476	56,8	212	25,3	652	45	49	56	59	32
Kivijärvi	MS	1365	222	16,3	749	54,9	394	28,9	1071	73	57	92	106	44
	M	700	106	15,1	419	59,9	175	25,0	555	37	21	48	56	30
	N	665	116	17,4	330	49,6	219	32,9	516	36	36	44	50	14
Konnevesi	MS	2971	421	14,2	1812	61,0	738	24,8	2435	131	138	152	173	130
	M	1525	213	14,0	990	64,9	322	21,1	1256	67	62	84	92	77
	N	1446	208	14,4	822	56,8	416	28,8	1179	64	76	68	81	53
Kuhmoinen	MS	2589	283	10,9	1454	56,2	852	32,9	2243	83	100	100	106	67
	M	1276	153	12,0	784	61,4	339	26,6	1087	47	59	47	65	44
	N	1313	130	9,9	670	51,0	513	39,1	1156	36	41	53	41	23
Kyyjärvi	MS	1536	234	15,2	943	61,4	359	23,4	1243	66	76	92	94	74
	M	778	124	15,9	507	65,2	147	18,9	623	35	39	50	46	40
	N	758	110	14,5	436	57,5	212	28,0	620	31	37	42	48	34
Laukaa	MS	17975	3882	21,6	11501	64,0	2592	14,4	13311	1306	1305	1271	1222	611
	M	9006	1948	21,6	5953	66,1	1105	12,3	6677	648	659	641	628	345
	N	8969	1934	21,6	5548	61,9	1487	16,6	6634	658	646	630	594	266
Luhanka	MS	834	88	10,6	440	52,8	306	36,7	721	21	30	37	40	17
	M	434	44	10,1	254	58,5	136	31,3	373	10	17	17	21	13
	N	400	44	11,0	186	46,5	170	42,5	348	11	13	20	19	4
Multia	MS	1919	293	15,3	1061	55,3	565	29,4	1553	89	95	109	110	60
	M	983	156	15,9	572	58,2	255	25,9	787	48	56	52	60	35
	N	936	137	14,6	489	52,2	310	33,1	766	41	39	57	50	25
Muurame	MS	9231	2125	23,0	6000	65,0	1106	12,0	6654	673	724	728	673	331
	M	4643	1093	23,5	3060	65,9	490	10,6	3315	357	360	376	345	197
	N	4588	1032	22,5	2940	64,1	616	13,4	3339	316	364	352	328	134

25-29	30-34	35-39	40-44	45-49	50-54	55-59	60-64	65-69	70-74	75-79	80-84	85-	Sukup. Kön Sex	Alue Område Area
187	192	209	271	369	425	481	433	267	277	221	174	136	MS	Polvijärvi
108	99	126	133	195	236	274	221	127	140	97	60	37	M	
79	93	83	138	174	189	207	212	140	137	124	114	99	N	
81	106	96	142	198	233	281	250	186	172	128	125	103	MS	Rääkkylä
44	59	45	77	106	125	160	148	97	92	58	46	24	M	
37	47	51	65	92	108	121	102	89	80	70	79	79	N	
171	223	246	281	407	459	464	467	338	280	238	177	138	MS	Tohmajärvi
97	102	130	152	203	248	264	273	165	142	120	56	36	M	
74	121	116	129	204	211	200	194	173	138	118	121	102	N	
86	77	101	107	182	242	248	249	166	151	126	123	93	MS	Valtimo
42	47	49	57	99	124	142	145	90	72	53	52	14	M	
44	30	52	50	83	118	106	104	76	79	73	71	79	N	
17670	16281	14752	16580	18891	19341	19791	20322	13316	12061	9720	7538	5723	MS	KESKI-SUOMI MELLERSTA FINLAND
9193	8466	7633	8532	9626	9779	10049	10135	6450	5496	4096	2630	1515	M	
8477	7815	7119	8048	9265	9562	9742	10187	6866	6565	5624	4908	4208	N	
250	234	242	330	367	467	423	465	317	307	266	244	180	MS	Hankasalmi
128	124	130	180	200	248	232	244	173	149	110	73	46	M	
122	110	112	150	167	219	191	221	144	158	156	171	134	N	
167	183	211	301	370	396	446	507	376	351	273	224	179	MS	Joutsa
96	97	107	157	201	214	248	262	184	158	124	86	53	M	
71	86	104	144	169	182	198	245	192	193	149	138	126	N	
11564	9321	7414	7748	8571	8240	8341	8464	5325	4485	3477	2687	2133	MS	Jyväskylä
5977	4883	3859	3910	4299	3960	4001	4036	2472	1982	1366	884	534	M	
5587	4438	3555	3838	4272	4280	4340	4428	2853	2503	2111	1803	1599	N	
1003	1086	1124	1500	1639	1761	1815	1985	1353	1286	997	795	604	MS	Jämsä
541	557	556	771	840	941	939	1014	672	614	445	270	158	M	
462	529	568	729	799	820	876	971	681	672	552	525	446	N	
42	48	68	94	117	127	129	143	95	106	102	78	68	MS	Kannonkoski
23	24	37	56	59	72	73	77	43	56	45	32	21	M	
19	24	31	38	58	55	56	66	52	50	57	46	47	N	
176	190	204	268	330	350	412	399	280	282	224	189	137	MS	Karstula
104	99	96	150	175	180	217	204	133	125	104	75	33	M	
72	91	108	118	155	170	195	195	147	157	120	114	104	N	
444	484	534	631	715	856	927	1028	648	588	530	409	337	MS	Keuruu
235	247	265	332	362	448	464	497	328	260	221	138	93	M	
209	237	269	299	353	408	463	531	320	328	309	271	244	N	
73	51	73	91	142	136	172	145	120	85	100	58	53	MS	Kinnula
40	30	41	52	72	83	93	87	65	48	48	29	14	M	
33	21	32	39	70	53	79	58	55	37	52	29	39	N	
46	38	41	78	77	97	104	118	117	97	79	73	28	MS	Kivijärvi
34	18	25	47	39	49	58	63	62	43	35	29	6	M	
12	20	16	31	38	48	46	55	55	54	44	44	22	N	
96	121	138	163	211	251	251	278	165	185	177	126	85	MS	Konnevesi
56	62	72	94	110	134	143	150	77	88	75	59	23	M	
40	59	66	69	101	117	108	128	88	97	102	67	62	N	
64	91	93	130	150	220	237	296	206	191	178	153	124	MS	Kuhmoinen
37	44	49	73	72	124	119	157	99	84	74	53	29	M	
27	47	44	57	78	96	118	139	107	107	104	100	95	N	
56	69	51	78	116	142	125	138	80	92	81	47	59	MS	Kyyjärvi
30	36	30	40	61	79	75	70	39	44	29	18	17	M	
26	33	21	38	55	63	50	68	41	48	52	29	42	N	
917	1111	1163	1212	1330	1333	1346	1256	761	638	529	392	272	MS	Laukaa
473	546	615	616	687	705	677	661	365	287	232	139	82	M	
444	565	548	596	643	628	669	595	396	351	297	253	190	N	
24	23	22	51	50	55	73	85	69	73	71	51	42	MS	Luhanka
13	15	12	27	30	35	42	46	29	34	38	24	11	M	
11	8	10	24	20	20	31	39	40	39	33	27	31	N	
64	68	73	97	124	157	169	139	100	132	138	111	84	MS	Multia
34	42	36	52	61	87	84	81	54	67	60	48	26	M	
30	26	37	45	63	70	85	58	46	65	78	63	58	N	
440	625	659	692	722	629	626	603	384	276	208	149	89	MS	Muurame
223	316	335	345	368	312	330	289	198	130	86	54	22	M	
217	309	324	347	354	317	296	314	186	146	122	95	67	N	

22. Väestö iän (5-vuotis) ja sukupuolen mukaan maakunnittain ja kunnittain 31.12.2009
 Befolkning efter ålder (5-årsklasser) och kön landskapsvis och kommunvis 31.12.2009
 Population by age (5-year groups) and sex, by region and municipality 31.12.2009

(Jatk.)
 (Forts.)
 (Cont.)

Alue Område Area	Sukup. Kön Sex	Yhteensä Totalt Total	Ikä - Ålder - Age											
			0-14	%	15-64	%	65-	%	18-	0-4	5-9	10-14	15-19	20-24
Petäjävesi	MS	3979	754	18,9	2461	61,8	764	19,2	3064	255	241	258	249	139
	M	2042	388	19,0	1305	63,9	349	17,1	1561	135	118	135	138	79
	N	1937	366	18,9	1156	59,7	415	21,4	1503	120	123	123	111	60
Pihtipudas	MS	4613	794	17,2	2729	59,2	1090	23,6	3637	238	266	290	285	165
	M	2297	392	17,1	1436	62,5	469	20,4	1809	123	135	134	155	95
	N	2316	402	17,4	1293	55,8	621	26,8	1828	115	131	156	130	70
Saarijärvi	MS	10666	1624	15,2	6559	61,5	2483	23,3	8620	520	534	570	704	445
	M	5267	831	15,8	3397	64,5	1039	19,7	4234	270	269	292	350	246
	N	5399	793	14,7	3162	58,6	1444	26,7	4386	250	265	278	354	199
Toivakka	MS	2379	408	17,2	1482	62,3	489	20,6	1902	151	136	121	132	87
	M	1222	225	18,4	793	64,9	204	16,7	965	86	78	61	71	44
	N	1157	183	15,8	689	59,6	285	24,6	937	65	58	60	61	43
Uurainen	MS	3382	774	22,9	2069	61,2	539	15,9	2486	293	263	218	193	142
	M	1738	406	23,4	1099	63,2	233	13,4	1274	159	139	108	109	81
	N	1644	368	22,4	970	59,0	306	18,6	1212	134	124	110	84	61
Viitasaari	MS	7195	972	13,5	4340	60,3	1883	26,2	5960	249	324	399	453	336
	M	3599	467	13,0	2317	64,4	815	22,6	2990	120	149	198	258	194
	N	3596	505	14,0	2023	56,3	1068	29,7	2970	129	175	201	195	142
Äänekoski	MS	20243	3521	17,4	12872	63,6	3850	19,0	15928	1126	1178	1217	1269	921
	M	10097	1776	17,6	6676	66,1	1645	16,3	7914	559	592	625	672	509
	N	10146	1745	17,2	6196	61,1	2205	21,7	8014	567	586	592	597	412
ETELÄ-POHJANMAA SÖDRA ÖSTERBOTTEN	MS	193524	33227	17,2	122953	63,5	37344	19,3	152514	10741	11014	11472	12981	10913
	M	96113	17096	17,8	63585	66,2	15432	16,1	74998	5482	5748	5866	6752	5853
	N	97411	16131	16,6	59368	60,9	21912	22,5	77516	5259	5266	5606	6229	5060
Alajärvi	MS	10573	1964	18,6	6458	61,1	2151	20,3	8147	621	634	709	769	539
	M	5306	1019	19,2	3402	64,1	885	16,7	4044	302	350	367	405	296
	N	5267	945	17,9	3056	58,0	1266	24,0	4103	319	284	342	364	243
Alavus	MS	9395	1626	17,3	5728	61,0	2041	21,7	7393	533	508	585	619	500
	M	4697	816	17,4	3034	64,6	847	18,0	3695	275	259	282	322	293
	N	4698	810	17,2	2694	57,3	1194	25,4	3698	258	249	303	297	207
Evijärvi	MS	2772	434	15,7	1702	61,4	636	22,9	2215	128	139	167	189	167
	M	1431	223	15,6	922	64,4	286	20,0	1140	64	74	85	105	98
	N	1341	211	15,7	780	58,2	350	26,1	1075	64	65	82	84	69
Ilmajoki	MS	11744	2247	19,1	7483	63,7	2014	17,1	9011	745	744	758	805	591
	M	5949	1189	20,0	3937	66,2	823	13,8	4496	386	397	406	425	337
	N	5795	1058	18,3	3546	61,2	1191	20,6	4515	359	347	352	380	254
Isojoki - Storå	MS	2406	331	13,8	1402	58,3	673	28,0	1971	78	117	136	155	97
	M	1236	187	15,1	741	60,0	308	24,9	998	44	71	72	77	63
	N	1170	144	12,3	661	56,5	365	31,2	973	34	46	64	78	34
Jalasjärvi	MS	8277	1254	15,2	5173	62,5	1850	22,4	6661	366	432	456	576	430
	M	4158	625	15,0	2730	65,7	803	19,3	3338	178	213	234	317	241
	N	4119	629	15,3	2443	59,3	1047	25,4	3323	188	219	222	259	189
Karijoki - Bötom	MS	1529	194	12,7	924	60,4	411	26,9	1267	53	59	82	118	65
	M	777	95	12,2	508	65,4	174	22,4	645	27	28	40	65	31
	N	752	99	13,2	416	55,3	237	31,5	622	26	31	42	53	34
Kauhajoki	MS	14384	2333	16,2	9366	65,1	2685	18,7	11459	681	784	868	1022	775
	M	7225	1175	16,3	4879	67,5	1171	16,2	5739	339	389	447	541	406
	N	7159	1158	16,2	4487	62,7	1514	21,1	5720	342	395	421	481	369
Kauhava	MS	17545	2995	17,1	10829	61,7	3721	21,2	13800	955	967	1073	1220	902
	M	8791	1589	18,1	5708	64,9	1494	17,0	6791	519	496	574	662	508
	N	8754	1406	16,1	5121	58,5	2227	25,4	7009	436	471	499	558	394
Kuortane	MS	3983	604	15,2	2378	59,7	1001	25,1	3228	210	205	189	259	147
	M	2024	329	16,3	1275	63,0	420	20,8	1611	106	112	111	149	88
	N	1959	275	14,0	1103	56,3	581	29,7	1617	104	93	78	110	59
Kurikka	MS	14626	2300	15,7	9340	63,9	2986	20,4	11738	737	740	823	988	773
	M	7294	1170	16,0	4892	67,1	1232	16,9	5823	358	402	410	504	437
	N	7332	1130	15,4	4448	60,7	1754	23,9	5915	379	338	413	484	336
Lappajärvi	MS	3495	470	13,4	2121	60,7	904	25,9	2882	144	144	182	247	231
	M	1707	229	13,4	1103	64,6	375	22,0	1411	77	63	89	118	132
	N	1788	241	13,5	1018	56,9	529	29,6	1471	67	81	93	129	99
Lapua - Lappo	MS	14326	2640	18,4	8927	62,3	2759	19,3	11125	844	910	886	881	702
	M	7105	1341	18,9	4668	65,7	1096	15,4	5460	422	468	451	483	362
	N	7221	1299	18,0	4259	59,0	1663	23,0	5665	422	442	435	398	340

25-29	30-34	35-39	40-44	45-49	50-54	55-59	60-64	65-69	70-74	75-79	80-84	85-	Sukup. Kön Sex	Alue Område Area
163	230	216	266	308	286	303	301	216	183	139	135	91	MS	Petäjavesi
79	115	110	146	166	161	170	141	117	87	62	49	34	M	
84	115	106	120	142	125	133	160	99	96	77	86	57	N	
174	193	208	284	316	395	354	355	266	304	230	163	127	MS	Pihtipudas
97	92	106	158	161	199	190	183	114	149	113	62	31	M	
77	101	102	126	155	196	164	172	152	155	117	101	96	N	
432	432	484	602	824	923	881	832	613	646	502	409	313	MS	Saarijärvi
219	239	241	302	424	469	478	429	305	287	224	139	84	M	
213	193	243	300	400	454	403	403	308	359	278	270	229	N	
110	124	138	135	163	182	187	224	121	134	89	83	62	MS	Toivakka
59	58	75	75	84	105	100	122	57	64	35	29	19	M	
51	66	63	60	79	77	87	102	64	70	54	54	43	N	
179	229	210	200	224	198	246	248	151	147	90	89	62	MS	Uurainen
82	119	119	104	122	100	134	129	75	78	32	34	14	M	
97	110	91	96	102	98	112	119	76	69	58	55	48	N	
257	242	267	375	526	582	670	632	462	482	444	275	220	MS	Vitasaari
133	139	121	203	268	283	365	353	237	216	200	101	61	M	
124	103	146	172	258	299	305	279	225	266	244	174	159	N	
929	1088	1119	1254	1499	1558	1554	1681	1091	991	796	598	374	MS	Äänekoski
480	564	596	642	765	791	817	840	552	446	338	205	104	M	
449	524	523	612	734	767	737	841	539	545	458	393	270	N	
10714	10147	9722	11842	13092	14058	14755	14729	9258	8989	7687	6232	5178	MS	ETELÄ-POHJANMAA
5659	5307	5015	6072	6643	7166	7663	7455	4457	4145	3224	2248	1358	M	SÖDRA ÖSTERBOTTEN
5055	4840	4707	5770	6449	6892	7092	7274	4801	4844	4463	3984	3820	N	
450	481	475	595	712	787	860	790	494	528	450	397	282	MS	Alajärvi
250	251	238	309	349	410	473	421	245	243	179	141	77	M	
200	230	237	286	363	377	387	369	249	285	271	256	205	N	
435	414	411	561	614	713	731	730	492	488	429	362	270	MS	Alavus
253	213	214	303	315	361	392	368	249	218	173	124	83	M	
182	201	197	258	299	352	339	362	243	270	256	238	187	N	
133	113	117	169	191	202	209	212	160	157	148	88	83	MS	Evijärvi
71	68	64	91	100	115	111	99	80	86	65	36	19	M	
62	45	53	78	91	87	98	113	80	71	83	52	64	N	
591	712	643	717	832	866	884	842	444	469	457	334	310	MS	Ilmajoki
315	369	343	344	452	436	469	447	232	207	185	125	74	M	
276	343	300	373	380	430	415	395	212	262	272	209	236	N	
90	62	98	148	187	176	189	200	135	141	132	128	137	MS	Isojoki - Storå
51	29	47	83	98	82	111	100	73	79	62	53	41	M	
39	33	51	65	89	94	78	100	62	62	70	75	96	N	
394	375	381	483	578	636	667	653	448	486	362	298	256	MS	Jalasjärvi
214	188	205	239	299	328	346	353	226	230	151	109	87	M	
180	187	176	244	279	308	321	300	222	256	211	189	169	N	
61	54	60	89	114	126	126	111	73	109	93	76	60	MS	Karjoki - Bötom
38	32	35	41	66	65	70	65	35	45	41	33	20	M	
23	22	25	48	48	61	56	46	38	64	52	43	40	N	
767	679	722	956	999	1078	1180	1188	697	615	519	441	413	MS	Kauhajoki
399	365	358	505	508	575	625	597	358	302	229	160	122	M	
368	314	364	451	491	503	555	591	339	313	290	281	291	N	
841	848	864	1039	1181	1235	1346	1353	867	865	797	643	549	MS	Kauhava
465	441	467	541	602	652	688	682	423	373	348	217	133	M	
376	407	397	498	579	583	658	671	444	492	449	426	416	N	
167	202	174	242	260	275	312	340	218	244	228	182	129	MS	Kuortane
88	108	98	126	124	145	162	187	103	111	103	68	35	M	
79	94	76	116	136	130	150	153	115	133	125	114	94	N	
718	656	706	871	935	1124	1286	1283	748	706	612	496	424	MS	Kurikka
362	366	362	455	495	586	670	655	358	330	253	181	110	M	
356	290	344	416	440	538	616	628	390	376	359	315	314	N	
120	107	126	151	237	311	280	311	220	205	224	146	109	MS	Lappajärvi
66	55	70	77	119	156	157	153	111	88	98	52	26	M	
54	52	56	74	118	155	123	158	109	117	126	94	83	N	
790	857	793	931	900	996	1011	1066	677	632	569	488	393	MS	Lapua - Lappo
433	455	405	495	467	516	530	522	329	294	221	173	79	M	
357	402	388	436	433	480	481	544	348	338	348	315	314	N	

22. Väestö iän (5-vuotis) ja sukupuolen mukaan maakunnittain ja kunnittain 31.12.2009
 Befolkning efter ålder (5-årsklasser) och kön landskapsvis och kommunvis 31.12.2009
 Population by age (5-year groups) and sex, by region and municipality 31.12.2009

(Jatk.)
 (Forts.)
 (Cont.)

Alue Område Area	Sukup. Kön Sex	Yhteensä Totalt Total	Ikä - Ålder - Age											
			0-14		15-64		65-		18-	0-4	5-9	10-14	15-19	20-24
Seinäjoki	MS	57024	10365	18,2	37983	66,6	8676	15,2	44501	3603	3474	3288	3675	4004
	M	27638	5320	19,2	18826	68,1	3492	12,6	21265	1846	1823	1651	1804	2001
	N	29386	5045	17,2	19157	65,2	5184	17,6	23236	1757	1651	1637	1871	2003
Soini	MS	2429	407	16,8	1439	59,2	583	24,0	1918	107	130	170	175	118
	M	1242	204	16,4	776	62,5	262	21,1	986	56	58	90	96	75
	N	1187	203	17,1	663	55,9	321	27,0	932	51	72	80	79	43
Teuva - Östermark	MS	5962	883	14,8	3578	60,0	1501	25,2	4871	242	312	329	374	268
	M	3000	475	15,8	1894	63,1	631	21,0	2412	136	177	162	205	153
	N	2962	408	13,8	1684	56,9	870	29,4	2459	106	135	167	169	115
Töysä	MS	3191	611	19,1	1959	61,4	621	19,5	2425	201	203	207	237	164
	M	1606	320	19,9	1043	64,9	243	15,1	1209	104	102	114	114	87
	N	1585	291	18,4	916	57,8	378	23,8	1216	97	101	93	123	77
Vimpeli	MS	3298	553	16,8	2053	62,2	692	21,0	2605	179	181	193	240	132
	M	1650	283	17,2	1080	65,5	287	17,4	1296	92	92	99	130	74
	N	1648	270	16,4	973	59,0	405	24,6	1309	87	89	94	110	58
Ähtäri - Etseri	MS	6565	1016	15,5	4110	62,6	1439	21,9	5297	314	331	371	432	308
	M	3277	507	15,5	2167	66,1	603	18,4	2639	151	174	182	230	171
	N	3288	509	15,5	1943	59,1	836	25,4	2658	163	157	189	202	137
POHJANMAA ÖSTERBOTTEN	MS	177038	30674	17,3	113298	64,0	33066	18,7	139439	10446	9891	10337	11661	11296
	M	88734	15888	17,9	58638	66,1	14208	16,0	69287	5452	5053	5383	6061	5933
	N	88304	14786	16,7	54660	61,9	18858	21,4	70152	4994	4838	4954	5600	5363
Isokyrö - Storkyro	MS	4953	867	17,5	3023	61,0	1063	21,5	3907	285	285	297	303	262
	M	2500	441	17,6	1595	63,8	464	18,6	1957	154	139	148	171	138
	N	2453	426	17,4	1428	58,2	599	24,4	1950	131	146	149	132	124
Kaskinen - Kaskö	MS	1442	166	11,5	945	65,5	331	23,0	1232	48	59	59	79	71
	M	729	84	11,5	491	67,4	154	21,1	625	26	29	29	39	41
	N	713	82	11,5	454	63,7	177	24,8	607	22	30	30	40	30
Korsnäs	MS	2239	316	14,1	1395	62,3	528	23,6	1830	93	99	124	158	129
	M	1146	181	15,8	718	62,7	247	21,6	924	55	63	63	82	63
	N	1093	135	12,4	677	61,9	281	25,7	906	38	36	61	76	66
Kristiinankaupunki - Kristinestad	MS	7254	897	12,4	4537	62,5	1820	25,1	6071	256	264	377	469	341
	M	3659	449	12,3	2379	65,0	831	22,7	3074	139	123	187	234	203
	N	3595	448	12,5	2158	60,0	989	27,5	2997	117	141	190	235	138
Kruunupyy - Kronoby	MS	6720	1211	18,0	4134	61,5	1375	20,5	5213	371	420	420	480	356
	M	3367	613	18,2	2164	64,3	590	17,5	2602	196	195	222	238	202
	N	3353	598	17,8	1970	58,8	785	23,4	2611	175	225	198	242	154
Laihla - Laihela	MS	7794	1432	18,4	5009	64,3	1353	17,4	6097	517	476	439	448	360
	M	3889	728	18,7	2600	66,9	561	14,4	3024	251	248	229	243	193
	N	3905	704	18,0	2409	61,7	792	20,3	3073	266	228	210	205	167
Luoto - Larsmo	MS	4719	1362	28,9	2801	59,4	556	11,8	3042	474	441	447	496	311
	M	2427	729	30,0	1435	59,1	263	10,8	1541	251	240	238	239	174
	N	2292	633	27,6	1366	59,6	293	12,8	1501	223	201	209	257	137
Maalahli - Malax	MS	5614	864	15,4	3443	61,3	1307	23,3	4564	304	248	312	321	315
	M	2869	459	16,0	1834	63,9	576	20,1	2314	160	127	172	174	176
	N	2745	405	14,8	1609	58,6	731	26,6	2250	144	121	140	147	139
Mustasaari - Korsholm	MS	18338	3550	19,4	11675	63,7	3113	17,0	14083	1220	1172	1158	1130	747
	M	9233	1823	19,7	6018	65,2	1392	15,1	7047	613	598	612	610	400
	N	9105	1727	19,0	5657	62,1	1721	18,9	7036	607	574	546	520	347
Närpiö - Närpes	MS	9464	1288	13,6	5791	61,2	2385	25,2	7814	400	425	463	586	489
	M	4807	672	14,0	3070	63,9	1065	22,2	3951	207	212	253	318	257
	N	4657	616	13,2	2721	58,4	1320	28,3	3863	193	213	210	268	232
Oravainen - Oravais	MS	2207	351	15,9	1368	62,0	488	22,1	1708	101	104	146	206	134
	M	1153	181	15,7	747	64,8	225	19,5	886	48	55	78	120	79
	N	1054	170	16,1	621	58,9	263	25,0	822	53	49	68	86	55
Pedersören kunta - Pedersöre	MS	10821	2651	24,5	6652	61,5	1518	14,0	7618	895	866	890	928	688
	M	5491	1350	24,6	3453	62,9	688	12,5	3855	453	442	455	498	343
	N	5330	1301	24,4	3199	60,0	830	15,6	3763	442	424	435	430	345
Pietarsaari - Jakobstad	MS	19627	3336	17,0	12263	62,5	4028	20,5	15475	1091	1049	1196	1353	1103
	M	9710	1763	18,2	6269	64,6	1678	17,3	7523	565	550	648	704	581
	N	9917	1573	15,9	5994	60,4	2350	23,7	7952	526	499	548	649	522
Uusikaarlepyy - Nykarleby	MS	7452	1277	17,1	4645	62,3	1530	20,5	5896	452	380	445	504	486
	M	3837	684	17,8	2474	64,5	679	17,7	3005	244	194	246	273	263
	N	3615	593	16,4	2171	60,1	851	23,5	2891	208	186	199	231	223

25-29	30-34	35-39	40-44	45-49	50-54	55-59	60-64	65-69	70-74	75-79	80-84	85-	Sukup. Kön Sex	Alue Område Area
4195	3722	3249	3625	3808	3870	3963	3872	2489	2180	1662	1287	1058	MS	Seinäjoki
2136	1907	1672	1801	1837	1872	1957	1839	1124	964	690	462	252	M	
2059	1815	1577	1824	1971	1998	2006	2033	1365	1216	972	825	806	N	
89	85	83	140	197	179	182	191	131	144	125	107	76	MS	Soini
47	48	42	68	101	100	96	103	70	75	48	45	24	M	
42	37	41	72	96	79	86	88	61	69	77	62	52	N	
245	217	266	344	416	445	484	519	332	354	319	257	239	MS	Teuva - Östermark
133	116	123	182	218	229	251	284	142	178	146	92	73	M	
112	101	143	162	198	216	233	235	190	176	173	165	166	N	
187	140	166	191	223	219	232	200	154	150	128	99	90	MS	Töysä
94	78	81	100	125	118	127	119	72	63	51	31	26	M	
93	62	85	91	98	101	105	81	82	87	77	68	64	N	
164	141	135	218	236	273	274	240	147	163	153	141	88	MS	Vimpeli
88	76	67	112	125	130	146	132	70	85	64	52	16	M	
76	65	68	106	111	143	128	108	77	78	89	89	72	N	
277	282	253	372	472	547	539	628	332	353	280	262	212	MS	Ähtäri - Etseri
156	142	124	200	243	290	282	329	157	174	117	94	61	M	
121	140	129	172	229	257	257	299	175	179	163	168	151	N	
11081	10575	9965	11152	11091	11414	12241	12822	8721	7682	6382	5343	4938	MS	POHJANMAA
5963	5631	5228	5833	5562	5753	6196	6478	4334	3554	2820	2063	1437	M	ÖSTERBOTTEN
5118	4944	4737	5319	5529	5661	6045	6344	4387	4128	3562	3280	3501	N	
213	224	269	330	336	354	358	374	267	248	229	182	137	MS	Isokyrö - Storkyro
117	117	146	172	175	194	186	179	141	113	117	53	40	M	
96	107	123	158	161	160	172	195	126	135	112	129	97	N	
57	59	54	77	89	111	179	169	118	84	51	41	37	MS	Kaskinen - Kaskö
32	33	33	40	48	41	99	85	66	38	26	18	6	M	
25	26	21	37	41	70	80	84	52	46	25	23	31	N	
100	112	121	128	149	145	158	195	117	109	87	106	109	MS	Korsnäs
54	61	62	70	71	70	91	94	73	45	41	44	44	M	
46	51	59	58	78	75	67	101	44	64	46	62	65	N	
250	244	313	449	489	597	656	729	440	417	356	336	271	MS	Kristiinankaupunki - Kristinestad
143	140	151	237	254	317	327	373	216	213	160	140	102	M	
107	104	162	212	235	280	329	356	224	204	196	196	169	N	
344	348	339	409	433	440	471	514	364	292	232	238	249	MS	Kruunupyy - Kronoby
188	188	174	221	217	227	242	267	182	137	102	96	73	M	
156	160	165	188	216	213	229	247	182	155	130	142	176	N	
457	507	473	478	501	572	611	602	365	311	251	221	205	MS	Laihia - Laihela
235	265	262	255	238	289	303	317	168	155	101	90	47	M	
222	242	211	223	263	283	308	285	197	156	150	131	158	N	
256	279	251	262	249	224	225	248	161	136	110	100	49	MS	Luoto - Larsmo
132	141	123	151	125	120	101	129	87	66	49	44	17	M	
124	138	128	111	124	104	124	119	74	70	61	56	32	N	
248	341	303	316	356	390	411	442	318	278	228	211	272	MS	Maalahti - Malax
131	186	162	161	182	202	221	239	157	147	104	83	85	M	
117	155	141	155	174	188	190	203	161	131	124	128	187	N	
989	1249	1227	1336	1199	1218	1280	1300	876	710	600	491	436	MS	Mustasaari - Korsholm
492	654	627	711	576	618	665	665	441	338	283	199	131	M	
497	595	600	625	623	600	615	635	435	372	317	292	305	N	
475	466	507	615	619	601	674	759	580	502	467	410	426	MS	Närpiö - Närpes
282	242	268	319	334	306	355	389	294	232	211	180	148	M	
193	224	239	296	285	295	319	370	286	270	256	230	278	N	
97	92	89	131	141	174	152	152	116	90	105	94	83	MS	Oravainen - Oravais
62	49	45	70	73	91	76	82	59	37	53	51	25	M	
35	43	44	61	68	83	76	70	57	53	52	43	58	N	
619	609	626	575	636	639	627	705	439	322	282	248	227	MS	Pedersören kunta - Pedersöre
317	325	338	301	325	314	331	361	231	158	122	100	77	M	
302	284	288	274	311	325	296	344	208	164	160	148	150	N	
1044	1056	1088	1325	1240	1227	1302	1525	1089	999	759	644	537	MS	Pietarsaari - Jakobstad
562	554	552	670	617	638	647	744	517	450	331	233	147	M	
482	502	536	655	623	589	655	781	572	549	428	411	390	N	
451	362	428	426	434	485	522	547	386	354	292	241	257	MS	Uusikaarlepyy - Nykarleby
257	199	225	258	212	233	264	290	199	178	132	105	65	M	
194	163	203	168	222	252	258	257	187	176	160	136	192	N	

22. Väestö iän (5-vuotis) ja sukupuolen mukaan maakunnittain ja kunnittain 31.12.2009
 Befolkning efter ålder (5-årsklasser) och kön landskapsvis och kommunvis 31.12.2009
 Population by age (5-year groups) and sex, by region and municipality 31.12.2009

(Jatk.)
 (Forts.)
 (Cont.)

Alue Område Area	Sukupuol. Kön Sex	Yhteensä Totalt Total	Ikä - Ålder - Age											
			0-14	%	15-64	%	65-	%	18-	0-4	5-9	10-14	15-19	20-24
Vaasa - Vasa	MS	59175	9401	15,9	39904	67,4	9870	16,7	47715	3358	3044	2999	3640	5094
	M	29206	4814	16,5	20370	69,7	4022	13,8	23338	1759	1552	1503	1818	2581
	N	29969	4587	15,3	19534	65,2	5848	19,5	24377	1599	1492	1496	1822	2513
Vähäkyrö - Lillkyro	MS	4740	961	20,3	2969	62,6	810	17,1	3601	333	319	309	275	181
	M	2458	521	21,2	1582	64,4	355	14,4	1844	191	167	163	154	119
	N	2282	440	19,3	1387	60,8	455	19,9	1757	142	152	146	121	62
Vöyri-Maksamaa - Vörrå-Maxmo	MS	4479	744	16,6	2744	61,3	991	22,1	3573	248	240	256	285	229
	M	2253	396	17,6	1439	63,9	418	18,6	1777	140	119	137	146	120
	N	2226	348	15,6	1305	58,6	573	25,7	1796	108	121	119	139	109
KESKI-POHJANMAA MELLERSTA ÖSTERBOTTEN	MS	68131	12831	18,8	43462	63,8	11838	17,4	52485	4336	4156	4339	4709	4180
	M	33661	6478	19,2	22182	65,9	5001	14,9	25757	2204	2104	2170	2405	2183
	N	34470	6353	18,4	21280	61,7	6837	19,8	26728	2132	2052	2169	2304	1997
Halsua	MS	1323	207	15,6	791	59,8	325	24,6	1066	50	66	91	86	72
	M	682	105	15,4	434	63,6	143	21,0	552	27	28	50	44	43
	N	641	102	15,9	357	55,7	182	28,4	514	23	38	41	42	29
Kannus	MS	5793	1132	19,5	3665	63,3	996	17,2	4406	334	376	422	441	332
	M	2822	528	18,7	1882	66,7	412	14,6	2159	147	191	190	238	182
	N	2971	604	20,3	1783	60,0	584	19,7	2247	187	185	232	203	150
Kaustinen - Kaustby	MS	4298	762	17,7	2757	64,1	779	18,1	3372	255	258	249	302	263
	M	2161	406	18,8	1415	65,5	340	15,7	1663	142	139	125	167	128
	N	2137	356	16,7	1342	62,8	439	20,5	1709	113	119	124	135	135
Kokkola - Karleby	MS	45896	8627	18,8	29693	64,7	7576	16,5	35383	2965	2789	2873	3097	2875
	M	22514	4385	19,5	14962	66,5	3167	14,1	17199	1522	1414	1449	1540	1473
	N	23382	4242	18,1	14731	63,0	4409	18,9	18184	1443	1375	1424	1557	1402
Lestijärvi	MS	860	123	14,3	535	62,2	202	23,5	693	33	43	47	71	49
	M	435	54	12,4	294	67,6	87	20,0	355	13	22	19	41	28
	N	425	69	16,2	241	56,7	115	27,1	338	20	21	28	30	21
Perho	MS	2986	756	25,3	1721	57,6	509	17,0	2089	277	240	239	228	177
	M	1508	380	25,2	912	60,5	216	14,3	1056	145	113	122	120	103
	N	1478	376	25,4	809	54,7	293	19,8	1033	132	127	117	108	74
Toholampi	MS	3493	670	19,2	2135	61,1	688	19,7	2679	226	222	222	251	215
	M	1755	332	18,9	1122	63,9	301	17,2	1349	111	111	110	126	110
	N	1738	338	19,4	1013	58,3	387	22,3	1330	115	111	112	125	105
Veteli - Vetil	MS	3482	554	15,9	2165	62,2	763	21,9	2797	196	162	196	233	197
	M	1784	288	16,1	1161	65,1	335	18,8	1424	97	86	105	129	116
	N	1698	266	15,7	1004	59,1	428	25,2	1373	99	76	91	104	81
POHJOIS-POHJANMAA NORRA ÖSTERBOTTEN	MS	392110	80468	20,5	255583	65,2	56059	14,3	295215	28472	26179	25817	27321	25682
	M	197412	41389	21,0	132034	66,9	23989	12,2	147744	14506	13594	13289	13940	13525
	N	194698	39079	20,1	123549	63,5	32070	16,5	147471	13966	12585	12528	13381	12157
Alavieska	MS	2776	578	20,8	1663	59,9	535	19,3	2056	175	196	207	224	139
	M	1421	313	22,0	875	61,6	233	16,4	1035	97	109	107	116	59
	N	1355	265	19,6	788	58,2	302	22,3	1021	78	87	100	108	80
Haapajärvi	MS	7714	1602	20,8	4758	61,7	1354	17,6	5755	485	525	592	612	380
	M	3893	838	21,5	2463	63,3	592	15,2	2874	244	268	326	312	202
	N	3821	764	20,0	2295	60,1	762	19,9	2881	241	257	266	300	178
Haapavesi	MS	7396	1545	20,9	4605	62,3	1246	16,8	5511	473	526	546	582	408
	M	3813	803	21,1	2473	64,9	537	14,1	2834	218	274	311	308	229
	N	3583	742	20,7	2132	59,5	709	19,8	2677	255	252	235	274	179
Hailuoto - Karlö	MS	1019	140	13,7	618	60,6	261	25,6	855	50	41	49	44	33
	M	538	72	13,4	341	63,4	125	23,2	456	22	22	28	24	20
	N	481	68	14,1	277	57,6	136	28,3	399	28	19	21	20	13
Haukipudas	MS	18654	4855	26,0	11885	63,7	1914	10,3	12912	1706	1630	1519	1364	696
	M	9400	2454	26,1	6093	64,8	853	9,1	6481	866	815	773	745	382
	N	9254	2401	25,9	5792	62,6	1061	11,5	6431	840	815	746	619	314
Ii	MS	9294	2171	23,4	5638	60,7	1485	16,0	6713	788	718	665	643	383
	M	4850	1167	24,1	3005	62,0	678	14,0	3465	437	383	347	354	211
	N	4444	1004	22,6	2633	59,2	807	18,2	3248	351	335	318	289	172
Kalajokki	MS	12540	2386	19,0	7823	62,4	2331	18,6	9640	798	797	791	869	630
	M	6360	1205	18,9	4131	65,0	1024	16,1	4882	406	393	406	479	348
	N	6180	1181	19,1	3692	59,7	1307	21,1	4758	392	404	385	390	282

25-29	30-34	35-39	40-44	45-49	50-54	55-59	60-64	65-69	70-74	75-79	80-84	85-	Sukup. Kön Sex	Alue Område Area
5003	4075	3368	3708	3645	3596	3936	3839	2625	2432	1968	1490	1355	MS	Vaasa - Vasa
2717	2186	1785	1874	1841	1763	1940	1865	1259	1059	842	513	349	M	
2286	1889	1583	1834	1804	1833	1996	1974	1366	1373	1126	977	1006	N	
252	325	264	314	278	335	361	384	216	185	180	123	106	MS	Vähäkyrö - Lillkyro
119	166	149	176	139	167	188	205	119	88	72	47	29	M	
133	159	115	138	139	168	173	179	97	97	108	76	77	N	
226	227	245	273	297	306	318	338	244	213	185	167	182	MS	Vöyri-Maksamaa - Vörrå-Maxmo
123	125	126	147	135	163	160	194	125	100	74	67	52	M	
103	102	119	126	162	143	158	144	119	113	111	100	130	N	
3946	3896	3546	4143	4368	4569	4933	5172	3287	2832	2378	1861	1480	MS	KESKI-POHJANMAA MELLERSTA ÖSTERBOTTEN
2035	1988	1841	2156	2197	2274	2479	2624	1554	1342	1011	703	391	M	
1911	1908	1705	1987	2171	2295	2454	2548	1733	1490	1367	1158	1089	N	
48	53	66	66	87	94	120	99	75	95	67	50	38	MS	Halsua
30	27	39	35	44	48	65	59	33	53	26	21	10	M	
18	26	27	31	43	46	55	40	42	42	41	29	28	N	
257	309	295	353	407	449	410	412	264	217	197	172	146	MS	Kannus
124	160	139	181	199	234	209	216	119	104	85	65	39	M	
133	149	156	172	208	215	201	196	145	113	112	107	107	N	
297	248	213	281	260	310	295	288	212	183	167	136	81	MS	Kaustinen - Kaustby
150	123	120	150	125	156	146	150	107	84	74	56	19	M	
147	125	93	131	135	154	149	138	105	99	93	80	62	N	
2820	2796	2515	2896	2929	2936	3262	3567	2199	1816	1516	1139	906	MS	Kokkola - Karleby
1451	1423	1292	1502	1492	1430	1601	1758	1044	834	634	412	243	M	
1369	1373	1223	1394	1437	1506	1661	1809	1155	982	882	727	663	N	
23	27	30	39	77	75	70	74	43	46	44	36	33	MS	Lestijärvi
13	14	17	20	42	37	41	41	23	27	19	12	6	M	
10	13	13	19	35	38	29	33	20	19	25	24	27	N	
172	135	103	127	157	181	238	203	129	116	102	81	81	MS	Perho
96	73	56	66	76	90	121	111	59	52	47	33	25	M	
76	62	47	61	81	91	117	92	70	64	55	48	56	N	
159	161	147	204	234	254	232	278	187	165	130	113	93	MS	Toholampi
82	79	85	106	111	140	130	153	89	86	54	47	25	M	
77	82	62	98	123	114	102	125	98	79	76	66	68	N	
170	167	177	177	217	270	306	251	178	194	155	134	102	MS	Veteli - Vetil
89	89	93	96	108	139	166	136	80	102	72	57	24	M	
81	78	84	81	109	131	140	115	98	92	83	77	78	N	
26998	25768	22455	24349	25867	26595	26248	24300	15773	14400	11226	8419	6241	MS	POHJOIS-POHJANMAA NORRA ÖSTERBOTTEN
14339	13465	11905	12686	13174	13450	13426	12124	7641	6647	4845	3121	1735	M	
12659	12303	10550	11663	12693	13145	12822	12176	8132	7753	6381	5298	4506	N	
128	126	112	159	202	202	210	161	104	147	127	90	67	MS	Alavieska
69	68	59	79	99	116	124	86	49	72	52	39	21	M	
59	58	53	80	103	86	86	75	55	75	75	51	46	N	
381	357	356	441	554	563	587	527	373	321	284	201	175	MS	Haapajärvi
203	189	186	227	292	284	304	264	212	148	120	68	44	M	
178	168	170	214	262	279	283	263	161	173	164	133	131	N	
399	379	336	398	450	572	574	507	303	316	258	218	151	MS	Haapavesi
225	213	188	205	233	301	303	268	153	148	110	74	52	M	
174	166	148	193	217	271	271	239	150	168	148	144	99	N	
40	39	50	52	58	79	92	131	87	65	42	33	34	MS	Hailuoto - Karlö
18	20	26	30	29	48	51	75	48	30	17	17	13	M	
22	19	24	22	29	31	41	56	39	35	25	16	21	N	
936	1454	1375	1351	1251	1195	1192	1071	624	516	362	255	157	MS	Haukipudas
462	718	721	705	626	634	570	530	334	243	155	91	30	M	
474	736	654	646	625	561	622	541	290	273	207	164	127	N	
482	562	485	542	700	655	600	586	381	377	342	227	158	MS	Ii
251	277	261	275	376	380	307	313	197	175	156	101	49	M	
231	285	224	267	324	275	293	273	184	202	186	126	109	N	
645	642	612	785	832	914	960	934	641	576	447	365	302	MS	Kalajoki
336	349	325	410	422	477	500	485	326	271	207	141	79	M	
309	293	287	375	410	437	460	449	315	305	240	224	223	N	

22. Väestö iän (5-vuotis) ja sukupuolen mukaan maakunnittain ja kunnittain 31.12.2009
 Befolkning efter ålder (5-årsklasser) och kön landskapsvis och kommunvis 31.12.2009
 Population by age (5-year groups) and sex, by region and municipality 31.12.2009

(Jatk.)
 (Forts.)
 (Cont.)

Alue Område Area	Sukup. Kön Sex	Yhteensä Totalt Total	Ikä - Ålder - Age											
			0-14	%	15-64	%	65-	%	18-	0-4	5-9	10-14	15-19	20-24
Kempele	MS	15652	3984	25,5	10168	65,0	1500	9,6	10939	1398	1335	1251	1135	734
	M	7860	2058	26,2	5122	65,2	680	8,7	5429	687	732	639	601	407
	N	7792	1926	24,7	5046	64,8	820	10,5	5510	711	603	612	534	327
Kiiminki	MS	12966	3771	29,1	8167	63,0	1028	7,9	8587	1328	1279	1164	901	490
	M	6574	1906	29,0	4184	63,6	484	7,4	4351	677	633	596	488	252
	N	6392	1865	29,2	3983	62,3	544	8,5	4236	651	646	568	413	238
Kuusamo	MS	16669	2838	17,0	10743	64,4	3088	18,5	13060	902	831	1105	1270	781
	M	8506	1454	17,1	5695	67,0	1357	16,0	6657	461	417	576	664	467
	N	8163	1384	17,0	5048	61,8	1731	21,2	6403	441	414	529	606	314
Kärsämäki	MS	2918	537	18,4	1781	61,0	600	20,6	2234	169	194	174	217	152
	M	1498	273	18,2	960	64,1	265	17,7	1147	89	99	85	121	91
	N	1420	264	18,6	821	57,8	335	23,6	1087	80	95	89	96	61
Liminka - Limingo	MS	8861	3089	34,9	5091	57,5	681	7,7	5345	1156	1117	816	620	274
	M	4522	1599	35,4	2620	57,9	303	6,7	2704	589	618	392	334	144
	N	4339	1490	34,3	2471	56,9	378	8,7	2641	567	499	424	286	130
Lumijoki	MS	1994	552	27,7	1162	58,3	280	14,0	1329	203	183	166	158	76
	M	1017	271	26,6	619	60,9	127	12,5	682	96	95	80	89	40
	N	977	281	28,8	543	55,6	153	15,7	647	107	88	86	69	36
Merijärvi	MS	1209	272	22,5	717	59,3	220	18,2	871	85	90	97	106	75
	M	662	161	24,3	403	60,9	98	14,8	468	53	46	62	57	47
	N	547	111	20,3	314	57,4	122	22,3	403	32	44	35	49	28
Muhos	MS	8856	2231	25,2	5387	60,8	1238	14,0	6208	768	793	670	632	352
	M	4495	1142	25,4	2806	62,4	547	12,2	3136	403	396	343	330	191
	N	4361	1089	25,0	2581	59,2	691	15,8	3072	365	397	327	302	161
Nivala	MS	11023	2583	23,4	6622	60,1	1818	16,5	7934	906	844	833	804	635
	M	5593	1321	23,6	3496	62,5	776	13,9	4016	451	438	432	434	337
	N	5430	1262	23,2	3126	57,6	1042	19,2	3918	455	406	401	370	298
Oulainen	MS	7931	1585	20,0	4882	61,6	1464	18,5	5995	526	522	537	616	409
	M	3853	800	20,8	2440	63,3	613	15,9	2888	273	261	266	305	204
	N	4078	785	19,2	2442	59,9	851	20,9	3107	253	261	271	311	205
Oulu - Uleåborg	MS	139133	23750	17,1	97904	70,4	17479	12,6	110592	9199	7362	7189	8805	13577
	M	68476	12192	17,8	49347	72,1	6937	10,1	53920	4697	3829	3666	4220	6803
	N	70657	11558	16,4	48557	68,7	10542	14,9	56672	4502	3533	3523	4585	6774
Oulunsalo	MS	9596	2744	28,6	6059	63,1	793	8,3	6350	932	923	889	773	374
	M	4844	1416	29,2	3059	63,2	369	7,6	3183	467	483	466	389	203
	N	4752	1328	27,9	3000	63,1	424	8,9	3167	465	440	423	384	171
Pudasjärvi	MS	8947	1487	16,6	5481	61,3	1979	22,1	7033	421	498	568	678	414
	M	4704	764	16,2	3050	64,8	890	18,9	3724	222	272	270	358	258
	N	4243	723	17,0	2431	57,3	1089	25,7	3309	199	226	298	320	156
Pyhäjoki	MS	3373	609	18,1	2108	62,5	656	19,4	2623	194	202	213	244	156
	M	1732	324	18,7	1120	64,7	288	16,6	1339	101	115	108	122	95
	N	1641	285	17,4	988	60,2	368	22,4	1284	93	87	105	122	61
Pyhäjärvi	MS	6001	879	14,6	3642	60,7	1480	24,7	4870	302	251	326	388	268
	M	3045	451	14,8	1946	63,9	648	21,3	2470	147	128	176	203	154
	N	2956	428	14,5	1696	57,4	832	28,1	2400	155	123	150	185	114
Pyhäntä	MS	1648	357	21,7	1038	63,0	253	15,4	1201	112	103	142	150	90
	M	845	166	19,6	571	67,6	108	12,8	645	51	46	69	72	62
	N	803	191	23,8	467	58,2	145	18,1	556	61	57	73	78	28
Raahе - Brahestad	MS	22501	4345	19,3	14907	66,3	3249	14,4	17252	1473	1436	1436	1511	1292
	M	11472	2217	19,3	7802	68,0	1453	12,7	8788	738	731	748	774	727
	N	11029	2128	19,3	7105	64,4	1796	16,3	8464	735	705	688	737	565
Reisjärvi	MS	3020	612	20,3	1816	60,1	592	19,6	2277	192	209	211	235	163
	M	1560	323	20,7	994	63,7	243	15,6	1167	100	112	111	129	93
	N	1460	289	19,8	822	56,3	349	23,9	1110	92	97	100	106	70
Sievi	MS	5278	1445	27,4	3066	58,1	767	14,5	3547	492	459	494	437	307
	M	2701	742	27,5	1608	59,5	351	13,0	1813	256	242	244	223	166
	N	2577	703	27,3	1458	56,6	416	16,1	1734	236	217	250	214	141
Siikajoki	MS	5776	1280	22,2	3575	61,9	921	15,9	4220	419	433	428	428	269
	M	2995	662	22,1	1935	64,6	398	13,3	2208	220	219	223	217	161
	N	2781	618	22,2	1640	59,0	523	18,8	2012	199	214	205	211	108
Siikalatva	MS	6293	1029	16,4	3800	60,4	1464	23,3	4978	308	324	397	453	269
	M	3332	568	17,0	2102	63,1	662	19,9	2613	168	183	217	247	158
	N	2961	461	15,6	1698	57,3	802	27,1	2365	140	141	180	206	111

25-29	30-34	35-39	40-44	45-49	50-54	55-59	60-64	65-69	70-74	75-79	80-84	85-	Sukup. Kön Sex	Alue Område Area
998	1131	1186	1224	1101	980	841	838	545	455	274	149	77	MS	Kempele
499	548	603	630	558	472	429	375	263	217	119	63	18	M	
499	583	583	594	543	508	412	463	282	238	155	86	59	N	
681	1041	1078	939	873	715	731	718	392	267	161	114	94	MS	Kiiminki
314	518	575	465	456	378	368	370	192	138	78	44	32	M	
367	523	503	474	417	337	363	348	200	129	83	70	62	N	
787	737	756	1062	1416	1442	1359	1133	881	842	658	431	276	MS	Kuusamo
425	400	392	549	734	742	747	575	421	414	287	157	78	M	
362	337	364	513	682	700	612	558	460	428	371	274	198	N	
129	124	124	163	220	210	225	217	165	167	114	82	72	MS	Kärsämäki
60	62	66	86	128	102	121	123	86	79	48	29	23	M	
69	62	58	77	92	108	104	94	79	88	66	53	49	N	
511	811	736	590	474	386	369	320	197	166	137	114	67	MS	Liminka - Limingo
230	384	381	313	251	216	191	176	94	83	63	42	21	M	
281	427	355	277	223	170	178	144	103	83	74	72	46	N	
102	115	111	100	122	134	134	110	68	70	60	49	33	MS	Lumijoki
52	55	61	51	68	69	75	59	34	39	32	13	9	M	
50	60	50	49	54	65	59	51	34	31	28	36	24	N	
46	42	44	60	87	82	94	81	46	50	54	37	33	MS	Menjärvi
27	29	20	36	48	36	50	53	23	19	30	16	10	M	
19	13	24	24	39	46	44	28	23	31	24	21	23	N	
498	591	479	567	622	603	573	470	303	298	272	235	130	MS	Muhos
263	285	249	294	324	300	310	260	143	131	119	106	48	M	
235	306	230	273	298	303	263	210	160	167	153	129	82	N	
716	570	516	577	579	696	802	727	434	445	356	325	258	MS	Nivala
399	296	299	304	286	345	420	376	208	207	152	131	78	M	
317	274	217	273	293	351	382	351	226	238	204	194	180	N	
435	378	346	437	512	601	574	574	343	348	297	261	215	MS	Oulainen
235	201	158	230	245	297	302	263	162	163	123	102	63	M	
200	177	188	207	267	304	272	311	181	185	174	159	152	N	
13394	11063	8402	8642	9046	8875	8377	7723	5027	4450	3477	2586	1939	MS	Oulu - Uleåborg
7144	5880	4475	4484	4432	4288	4042	3579	2265	1921	1400	851	500	M	
6250	5183	3927	4158	4614	4587	4335	4144	2762	2529	2077	1735	1439	N	
628	734	725	702	596	536	500	491	291	242	127	75	58	MS	Oulunsalo
302	360	374	388	290	266	232	255	140	120	66	27	16	M	
326	374	351	314	306	270	268	236	151	122	61	48	42	N	
343	307	358	503	672	756	766	684	498	557	410	296	218	MS	Pudasjärvi
213	168	191	276	374	429	428	355	239	268	209	114	60	M	
130	139	167	227	298	327	338	329	259	289	201	182	158	N	
143	181	157	195	201	236	279	316	163	157	137	112	87	MS	Pyhäjoki
72	100	86	101	112	121	142	169	88	70	53	48	29	M	
71	81	71	94	89	115	137	147	75	87	84	64	58	N	
262	224	235	336	393	483	523	530	375	360	328	224	193	MS	Pyhäjärvi
141	123	122	185	216	236	291	275	180	179	147	83	59	M	
121	101	113	151	177	247	232	255	195	181	181	141	134	N	
66	59	68	78	126	143	150	108	61	63	46	39	44	MS	Pyhäntä
40	34	34	36	70	77	79	67	28	27	21	20	12	M	
26	25	34	42	56	66	71	41	33	36	25	19	32	N	
1333	1375	1337	1352	1337	1644	1882	1844	1117	814	604	403	311	MS	Raahе - Brahestad
753	741	725	721	690	798	957	916	570	382	273	160	68	M	
580	634	612	631	647	846	925	928	547	432	331	243	243	N	
137	135	111	198	195	216	221	205	172	138	110	102	70	MS	Reisjärvi
82	70	67	96	106	116	118	117	76	70	38	40	19	M	
55	65	44	102	89	100	103	88	96	68	72	62	51	N	
256	295	258	309	284	308	318	294	209	177	145	141	95	MS	Sievi
149	160	141	152	148	147	179	143	111	89	66	53	32	M	
107	135	117	157	136	161	139	151	98	88	79	88	63	N	
326	303	249	299	376	459	470	396	245	212	171	153	140	MS	Siikajoki
166	162	138	173	199	237	255	227	137	98	70	57	36	M	
160	141	111	126	177	222	215	169	108	114	101	96	104	N	
284	258	276	389	437	463	502	469	314	421	304	243	182	MS	Siikalatva
156	153	143	211	230	259	283	262	159	197	141	108	57	M	
128	105	133	178	207	204	219	207	155	224	163	135	125	N	

22. Väestö iän (5-vuotis) ja sukupuolen mukaan maakunnittain ja kunnittain 31.12.2009
 Befolkning efter ålder (5-årsklasser) och kön landskapsvis och kommunvis 31.12.2009
 Population by age (5-year groups) and sex, by region and municipality 31.12.2009

(Jatk.)
 (Forts.)
 (Cont.)

Alue Område Area	Sukup. Kön Sex	Yhteensä Totalt Total	Ikä - Ålder - Age											
			0-14	%	15-64	%	65-	%	18-	0-4	5-9	10-14	15-19	20-24
Taivalkoski	MS	4491	778	17,3	2832	63,1	881	19,6	3484	236	236	306	382	232
	M	2382	418	17,5	1546	64,9	418	17,5	1845	121	126	171	196	143
	N	2109	360	17,1	1286	61,0	463	22,0	1639	115	110	135	186	89
Tyrnävä	MS	6320	1965	31,1	3675	58,1	680	10,8	4040	737	663	565	457	271
	M	3221	1001	31,1	1915	59,5	305	9,5	2065	374	343	284	236	137
	N	3099	964	31,1	1760	56,8	375	12,1	1975	363	320	281	221	134
Utajärvi	MS	3014	514	17,1	1849	61,3	651	21,6	2352	155	171	188	230	123
	M	1557	268	17,2	1008	64,7	281	18,0	1216	72	97	99	120	72
	N	1457	246	16,9	841	57,7	370	25,4	1136	83	74	89	110	51
Vihanti	MS	3173	578	18,2	1909	60,2	686	21,6	2453	206	162	210	233	123
	M	1635	302	18,5	1029	62,9	304	18,6	1263	105	86	111	124	59
	N	1538	276	17,9	880	57,2	382	24,8	1190	101	76	99	109	64
Yli-Ii	MS	2179	513	23,5	1237	56,8	429	19,7	1539	167	160	186	188	83
	M	1107	258	23,3	659	59,5	190	17,2	797	87	72	99	88	49
	N	1072	255	23,8	578	53,9	239	22,3	742	80	88	87	100	34
Ylivieska	MS	13895	2864	20,6	8975	64,6	2056	14,8	10460	1011	966	887	932	1024
	M	6949	1480	21,3	4617	66,4	852	12,3	5183	511	511	458	461	554
	N	6946	1384	19,9	4358	62,7	1204	17,3	5277	500	455	429	471	470
KAINUU KAJANALAND	MS	82634	12418	15,0	53148	64,3	17068	20,7	66963	3939	3881	4598	5320	4323
	M	41356	6305	15,2	27780	67,2	7271	17,6	33379	2044	1952	2309	2771	2374
	N	41278	6113	14,8	25368	61,5	9797	23,7	33584	1895	1929	2289	2549	1949
Hyrnsalmi	MS	2791	331	11,9	1702	61,0	758	27,2	2356	80	102	149	178	112
	M	1431	168	11,7	936	65,4	327	22,9	1207	37	51	80	95	67
	N	1360	163	12,0	766	56,3	431	31,7	1149	43	51	69	83	45
Kajaani - Kajana	MS	38211	6362	16,6	25351	66,3	6498	17,0	30312	2230	1962	2170	2600	2585
	M	18680	3227	17,3	12835	68,7	2618	14,0	14684	1160	990	1077	1312	1358
	N	19531	3135	16,1	12516	64,1	3880	19,9	15628	1070	972	1093	1288	1227
Kuhmo	MS	9636	1242	12,9	6067	63,0	2327	24,1	8060	383	410	449	559	397
	M	4977	663	13,3	3270	65,7	1044	21,0	4129	204	218	241	304	238
	N	4659	579	12,4	2797	60,0	1283	27,5	3931	179	192	208	255	159
Paltamo	MS	3917	580	14,8	2461	62,8	876	22,4	3181	168	182	230	242	166
	M	2020	294	14,6	1335	66,1	391	19,4	1638	91	85	118	133	90
	N	1897	286	15,1	1126	59,4	485	25,6	1543	77	97	112	109	76
Puolanka	MS	3123	382	12,2	1925	61,6	816	26,1	2617	93	110	179	172	105
	M	1617	195	12,1	1068	66,0	354	21,9	1358	46	55	94	91	67
	N	1506	187	12,4	857	56,9	462	30,7	1259	47	55	85	81	38
Ristijärvi	MS	1521	157	10,3	916	60,2	448	29,5	1300	35	53	69	92	49
	M	774	91	11,8	491	63,4	192	24,8	656	19	33	39	46	32
	N	747	66	8,8	425	56,9	256	34,3	644	16	20	30	46	17
Solkamo	MS	10703	1709	16,0	6826	63,8	2168	20,3	8552	526	528	655	710	470
	M	5310	811	15,3	3544	66,7	955	18,0	4290	266	239	306	351	252
	N	5393	898	16,7	3282	60,9	1213	22,5	4262	260	289	349	359	218
Suomussalmi	MS	9332	1154	12,4	5873	62,9	2305	24,7	7844	294	372	488	544	339
	M	4767	591	12,4	3176	66,6	1000	21,0	3990	154	197	240	308	205
	N	4565	563	12,3	2697	59,1	1305	28,6	3854	140	175	248	236	134
Vaala	MS	3400	501	14,7	2027	59,6	872	25,6	2741	130	162	209	223	100
	M	1780	265	14,9	1125	63,2	390	21,9	1427	67	84	114	131	65
	N	1620	236	14,6	902	55,7	482	29,8	1314	63	78	95	92	35
LAPPI LAPPLAND	MS	183748	28672	15,6	121013	65,9	34063	18,5	147798	9269	9230	10173	12380	11068
	M	92076	14655	15,9	62565	67,9	14856	16,1	73739	4707	4731	5217	6356	5694
	N	91672	14017	15,3	58448	63,8	19207	21,0	74059	4562	4499	4956	6024	5374
Enontekiö - Enontekis	MS	1882	232	12,3	1290	68,5	360	19,1	1579	75	69	88	113	89
	M	1007	134	13,3	689	68,4	184	18,3	837	42	44	48	54	54
	N	875	98	11,2	601	68,7	176	20,1	742	33	25	40	59	35
Inari - Enare	MS	6863	936	13,6	4702	68,5	1225	17,8	5649	297	283	356	450	270
	M	3573	477	13,4	2501	70,0	595	16,7	2956	157	140	180	226	148
	N	3290	459	14,0	2201	66,9	630	19,1	2693	140	143	176	224	122
Kemi	MS	22580	3219	14,3	14961	66,3	4400	19,5	18607	1148	1019	1052	1346	1600
	M	11105	1619	14,6	7671	69,1	1815	16,3	9126	573	508	538	670	823
	N	11475	1600	13,9	7290	63,5	2585	22,5	9481	575	511	514	676	777
Kemijärvi	MS	8519	919	10,8	5246	61,6	2354	27,6	7291	238	319	362	504	338
	M	4315	479	11,1	2788	64,6	1048	24,3	3664	118	174	187	280	199
	N	4204	440	10,5	2458	58,5	1306	31,1	3627	120	145	175	224	139

25-29	30-34	35-39	40-44	45-49	50-54	55-59	60-64	65-69	70-74	75-79	80-84	85-	Sukup. Kön Sex	Alue Område Area
159	136	171	313	324	393	382	340	256	243	187	134	61	MS	Taivalkoski
108	69	97	168	165	216	207	177	129	125	93	53	18	M	
51	67	74	145	159	177	175	163	127	118	94	81	43	N	
377	440	397	394	397	367	316	259	191	156	127	115	91	MS	Tymävä
184	225	210	214	202	194	179	134	93	84	57	44	27	M	
193	215	187	180	195	173	137	125	98	72	70	71	64	N	
108	111	115	172	244	260	252	234	145	163	160	105	78	MS	Utajärvi
60	55	58	86	135	138	145	139	71	77	73	37	23	M	
48	56	57	86	109	122	107	95	74	86	87	68	55	N	
134	142	103	154	209	247	281	283	146	159	158	126	97	MS	Vihanti
79	76	51	76	117	140	154	153	77	70	69	57	31	M	
55	66	52	78	92	107	127	130	69	89	89	69	66	N	
94	76	91	110	149	180	144	122	103	115	104	66	41	MS	Yli-Ii
53	40	49	55	85	100	79	61	41	57	52	29	11	M	
41	36	42	55	64	80	65	61	62	58	52	37	30	N	
1040	830	700	756	828	1000	968	897	573	547	386	313	237	MS	Ylivieska
569	437	374	375	428	491	484	444	292	236	149	106	69	M	
471	393	326	381	400	509	484	453	281	311	237	207	168	N	
4180	3782	3683	4950	6200	6823	7214	6673	4522	4364	3592	2816	1774	MS	KAINUU KAJANALAND
2282	2008	1873	2527	3178	3571	3803	3393	2210	2013	1508	1061	479	M	
1898	1774	1810	2423	3022	3252	3411	3280	2312	2351	2084	1755	1295	N	
73	71	96	172	211	242	296	251	203	197	155	140	63	MS	Hyrnsalmi
44	37	44	84	126	139	162	138	86	99	71	44	27	M	
29	34	52	88	85	103	134	113	117	98	84	96	36	N	
2483	2091	1839	2213	2823	2915	3032	2770	1759	1708	1323	1032	676	MS	Kajaani - Kajana
1312	1090	936	1103	1377	1459	1528	1360	813	766	525	356	158	M	
1171	1001	903	1110	1446	1456	1504	1410	946	942	798	676	518	N	
365	351	414	562	692	863	960	904	622	641	508	352	204	MS	Kuhmo
225	190	217	291	363	462	520	460	331	287	226	135	65	M	
140	161	197	271	329	401	440	444	291	354	282	217	139	N	
157	152	151	231	305	361	337	359	240	203	198	155	80	MS	Paltamo
90	81	79	116	167	200	190	189	138	91	81	65	16	M	
67	71	72	115	138	161	147	170	102	112	117	90	64	N	
98	87	128	182	237	321	291	304	221	202	175	134	84	MS	Puolanka
63	48	74	96	135	175	160	159	109	103	63	59	20	M	
35	39	54	86	102	146	131	145	112	99	112	75	64	N	
46	36	36	80	138	161	140	138	90	86	101	109	62	MS	Ristijärvi -
25	19	13	36	69	94	75	82	45	38	42	48	19	M	
21	17	23	44	69	67	65	56	45	48	59	61	43	N	
505	547	514	714	795	843	947	781	601	530	440	366	231	MS	Sotkamo
266	293	251	381	408	431	514	397	297	250	203	143	62	M	
239	254	263	333	387	412	433	384	304	280	237	223	169	N	
347	331	388	602	728	833	916	845	558	586	490	390	281	MS	Suomussalmi
200	187	199	314	383	458	481	441	276	269	212	162	81	M	
147	144	189	288	345	375	435	404	282	317	278	228	200	N	
106	116	117	194	271	284	295	321	228	211	202	138	93	MS	Vaala
57	63	60	106	150	153	173	167	115	110	85	49	31	M	
49	53	57	88	121	131	122	154	113	101	117	89	62	N	
10333	9131	8478	11093	13966	15136	15405	14023	9210	9095	7029	5221	3508	MS	LAPPI LAPPLAND
5507	4821	4273	5650	7216	7747	8091	7210	4538	4312	2987	2045	974	M	
4826	4310	4205	5443	6750	7389	7314	6813	4672	4783	4042	3176	2534	N	
84	77	75	111	149	190	211	191	105	97	69	53	36	MS	Enontekiö - Enontekis
49	44	36	51	77	105	115	104	58	50	35	29	12	M	
35	33	39	60	72	85	96	87	47	47	34	24	24	N	
323	331	344	449	606	684	666	579	386	323	243	176	97	MS	Inari - Enare
184	170	165	242	296	372	378	320	210	168	127	71	19	M	
139	161	179	207	310	312	288	259	176	155	116	105	78	N	
1389	1161	1031	1334	1527	1845	1968	1760	1122	1129	928	732	489	MS	Kemi
761	629	538	662	802	925	1017	844	544	503	374	265	129	M	
628	532	493	672	725	920	951	916	578	626	554	467	360	N	
279	237	305	489	698	738	842	816	609	676	499	362	208	MS	Kemijärvi
175	118	138	258	362	407	431	420	305	333	213	137	60	M	
104	119	167	231	336	331	411	396	304	343	286	225	148	N	

22. Väestö iän (5-vuotis) ja sukupuolen mukaan maakunnittain ja kunnittain 31.12.2009

(Jatk.)

Befolkning efter ålder (5-årsklasser) och kön landskapsvis och kommunvis 31.12.2009

(Forts.)

Population by age (5-year groups) and sex, by region and municipality 31.12.2009

(Cont.)

Alue Område Area	Sukup. Kön Sex	Yhteensä Totalt Total	Ikä - Ålder - Age											
			0-14		15-64		65-		18-	0-4	5-9	10-14	15-19	20-24
Keminmaa	MS	8606	1616	18,8	5606	65,1	1384	16,1	6636	496	543	577	593	330
	M	4314	829	19,2	2866	66,4	619	14,3	3326	260	288	281	284	182
	N	4292	787	18,3	2740	63,8	765	17,8	3310	236	255	296	309	148
Kittilä	MS	6115	981	16,0	4038	66,0	1096	17,9	4931	320	313	348	355	301
	M	3096	506	16,3	2107	68,1	483	15,6	2476	154	175	177	194	156
	N	3019	475	15,7	1931	64,0	613	20,3	2455	166	138	171	161	145
Kolari	MS	3854	481	12,5	2583	67,0	790	20,5	3223	170	145	166	263	213
	M	1987	257	12,9	1357	68,3	373	18,8	1652	89	77	91	140	116
	N	1867	224	12,0	1226	65,7	417	22,3	1571	81	68	75	123	97
Muonio	MS	2377	370	15,6	1542	64,9	465	19,6	1901	119	107	144	163	108
	M	1194	179	15,0	805	67,4	210	17,6	956	60	49	70	91	53
	N	1183	191	16,1	737	62,3	255	21,6	945	59	58	74	72	55
Pelkosenniemi	MS	1025	102	10,0	660	64,4	263	25,7	897	37	25	40	42	29
	M	572	55	9,6	380	66,4	137	24,0	502	19	12	24	26	25
	N	453	47	10,4	280	61,8	126	27,8	395	18	13	16	16	4
Pello	MS	4021	438	10,9	2478	61,6	1105	27,5	3434	100	138	200	273	142
	M	2049	219	10,7	1325	64,7	505	24,6	1750	51	69	99	148	78
	N	1972	219	11,1	1153	58,5	600	30,4	1684	49	69	101	125	64
Posio	MS	3945	471	11,9	2504	63,5	970	24,6	3329	102	157	212	234	142
	M	2072	250	12,1	1378	66,5	444	21,4	1736	58	85	107	139	78
	N	1873	221	11,8	1126	60,1	526	28,1	1593	44	72	105	95	64
Ranua	MS	4407	900	20,4	2665	60,5	842	19,1	3284	257	291	352	365	229
	M	2336	469	20,1	1473	63,1	394	16,9	1752	135	145	189	201	139
	N	2071	431	20,8	1192	57,6	448	21,6	1532	122	146	163	164	90
Rovaniemi	MS	59848	10127	16,9	40782	68,1	8939	14,9	47249	3538	3226	3363	4282	4785
	M	29064	5200	17,9	20248	69,7	3616	12,4	22605	1802	1656	1742	2143	2270
	N	30784	4927	16,0	20534	66,7	5323	17,3	24644	1736	1570	1621	2139	2515
Salla	MS	4231	460	10,9	2578	60,9	1193	28,2	3619	126	135	199	226	151
	M	2253	231	10,3	1446	64,2	576	25,6	1950	64	68	99	107	97
	N	1978	229	11,6	1132	57,2	617	31,2	1669	62	67	100	119	54
Savukoski	MS	1181	123	10,4	766	64,9	292	24,7	1015	33	48	42	69	41
	M	634	62	9,8	427	67,4	145	22,9	556	18	22	22	33	29
	N	547	61	11,2	339	62,0	147	26,9	459	15	26	20	36	12
Simo	MS	3496	617	17,6	2140	61,2	739	21,1	2741	179	223	215	210	107
	M	1816	319	17,6	1144	63,0	353	19,4	1419	82	124	113	122	69
	N	1680	298	17,7	996	59,3	386	23,0	1322	97	99	102	88	38
Sodankylä	MS	8801	1217	13,8	5813	66,0	1771	20,1	7214	345	363	509	604	424
	M	4578	613	13,4	3154	68,9	811	17,7	3779	175	186	252	314	256
	N	4223	604	14,3	2659	63,0	960	22,7	3435	170	177	257	290	168
Tervola	MS	3462	566	16,3	1994	57,6	902	26,1	2760	148	176	242	226	141
	M	1765	290	16,4	1066	60,4	409	23,2	1413	79	93	118	109	78
	N	1697	276	16,3	928	54,7	493	29,1	1347	69	83	124	117	63
Tornio - Torneå	MS	22426	4090	18,2	14935	66,6	3401	15,2	17355	1311	1386	1393	1689	1332
	M	11208	2044	18,2	7735	69,0	1429	12,7	8671	642	673	729	885	682
	N	11218	2046	18,2	7200	64,2	1972	17,6	8684	669	713	664	804	650
Utsjoki	MS	1302	187	14,4	836	64,2	279	21,4	1089	76	61	50	54	58
	M	716	109	15,2	465	64,9	142	19,8	593	48	36	25	31	32
	N	586	78	13,3	371	63,3	137	23,4	496	28	25	25	23	26
Ylitornio - Övertorneå	MS	4807	620	12,9	2894	60,2	1293	26,9	3995	154	203	263	319	238
	M	2422	314	13,0	1540	63,6	568	23,5	2020	81	107	126	159	130
	N	2385	306	12,8	1354	56,8	725	30,4	1975	73	96	137	160	108
AHVENANMAA ÅLAND	MS	27734	4634	16,7	18167	65,5	4933	17,8	22057	1477	1478	1679	1727	1349
	M	13807	2426	17,6	9129	66,1	2252	16,3	10862	785	780	861	880	733
	N	13927	2208	15,9	9038	64,9	2681	19,3	11195	692	698	818	847	616
Brändö	MS	498	63	12,7	315	63,3	120	24,1	418	15	24	24	33	23
	M	272	40	14,7	173	63,6	59	21,7	224	9	13	18	16	15
	N	226	23	10,2	142	62,8	61	27,0	194	6	11	6	17	8
Eckerö	MS	924	135	14,6	599	64,8	190	20,6	755	42	45	48	60	44
	M	476	70	14,7	318	66,8	88	18,5	393	21	24	25	31	26
	N	448	65	14,5	281	62,7	102	22,8	362	21	21	23	29	18
Finstrom	MS	2486	469	18,9	1580	63,6	437	17,6	1916	151	149	169	156	97
	M	1226	246	20,1	781	63,7	199	16,2	937	77	77	92	64	56
	N	1260	223	17,7	799	63,4	238	18,9	979	74	72	77	92	41

25-29	30-34	35-39	40-44	45-49	50-54	55-59	60-64	65-69	70-74	75-79	80-84	85-	Sukup. Kön Sex	Alue Område Area
436	459	433	545	688	660	738	724	397	334	272	216	165	MS	Keminmaa
214	246	232	271	370	337	368	362	204	170	113	81	51	M	
222	213	201	274	318	323	370	362	193	164	159	135	114	N	
337	356	300	420	495	526	520	428	271	314	246	159	106	MS	Kittilä
173	167	145	208	274	281	275	234	139	149	109	55	31	M	
164	189	155	212	221	245	245	194	132	165	137	104	75	N	
207	163	155	247	323	342	356	314	232	231	167	101	59	MS	Kolari
108	86	82	125	173	176	187	164	124	119	74	47	9	M	
99	77	73	122	150	166	169	150	108	112	93	54	50	N	
114	96	130	164	179	183	212	193	158	129	69	69	40	MS	Muonio
59	51	68	79	86	99	116	103	71	63	28	32	16	M	
55	45	62	85	93	84	96	90	87	66	41	37	24	N	
34	42	28	59	72	130	116	108	72	68	64	39	20	MS	Pelkosenniemi
20	22	12	38	40	79	62	56	40	35	38	17	7	M	
14	20	16	21	32	51	54	52	32	33	26	22	13	N	
132	92	133	195	319	382	422	388	281	286	255	171	112	MS	Pello
73	54	74	98	163	202	231	204	144	149	104	78	30	M	
59	38	59	97	156	180	191	184	137	137	151	93	82	N	
130	113	152	240	327	347	399	420	300	261	203	117	89	MS	Posio
82	59	82	129	189	192	212	216	153	124	89	56	22	M	
48	54	70	111	138	155	187	204	147	137	114	61	67	N	
138	151	199	213	339	361	357	313	206	222	185	134	95	MS	Ranua
78	77	108	116	189	195	195	175	110	109	88	56	31	M	
60	74	91	97	150	166	162	138	96	113	97	78	64	N	
4408	3547	2924	3770	4457	4680	4241	3688	2498	2446	1795	1340	860	MS	Rovaniemi
2230	1853	1435	1857	2217	2283	2137	1823	1133	1087	681	492	223	M	
2178	1694	1489	1913	2240	2397	2104	1865	1365	1359	1114	848	637	N	
130	136	148	206	336	414	433	398	256	317	286	209	125	MS	Salla
73	79	79	117	185	222	260	227	149	150	138	92	47	M	
57	57	69	89	151	192	173	171	107	167	148	117	78	N	
45	42	36	66	118	121	119	109	85	74	56	50	27	MS	Savukoski
28	25	21	37	67	66	63	58	53	38	28	22	4	M	
17	17	15	29	51	55	56	51	32	36	28	28	23	N	
131	138	150	191	267	280	365	301	214	213	135	98	79	MS	Simo
71	73	74	96	149	134	195	161	108	112	72	37	24	M	
60	65	76	95	118	146	170	140	106	101	63	61	55	N	
363	353	357	585	784	786	793	764	474	539	356	246	156	MS	Sodankylä
214	194	168	306	414	417	459	412	234	284	149	99	45	M	
149	159	189	279	370	369	334	352	240	255	207	147	111	N	
132	111	132	205	273	278	247	249	215	219	195	169	104	MS	Tervola
79	62	69	108	128	165	142	126	108	103	90	75	33	M	
53	49	63	97	145	113	105	123	107	116	105	94	71	N	
1280	1334	1209	1289	1552	1672	1856	1722	947	802	673	539	440	MS	Tomio - Tomeä
699	708	625	687	787	815	963	884	463	353	292	198	123	M	
581	626	584	602	765	857	893	838	484	449	381	341	317	N	
69	47	68	77	97	106	123	137	85	77	56	33	28	MS	Utsjoki
40	23	36	42	60	59	68	74	41	44	32	15	10	M	
29	24	32	35	37	47	55	63	44	33	24	18	18	N	
172	145	169	238	360	411	421	421	297	338	277	208	173	MS	Ylitornio - Övertorneå
97	81	86	123	188	216	217	243	147	169	113	91	48	M	
75	64	83	115	172	195	204	178	150	169	164	117	125	N	
1581	1655	1779	2074	1924	1902	2076	2100	1500	1125	857	743	708	MS	AHVENANMAA ÅLAND
809	852	902	1023	962	907	1001	1060	806	536	401	307	202	M	
772	803	877	1051	962	995	1075	1040	694	589	456	436	506	N	
18	9	28	32	36	44	44	48	38	20	19	24	19	MS	Brändö
8	5	16	16	22	19	25	31	23	8	11	12	5	M	
10	4	12	16	14	25	19	17	15	12	8	12	14	N	
38	51	43	59	73	80	72	79	54	41	30	32	33	MS	Eckerö
20	28	25	35	36	42	35	40	27	24	13	13	11	M	
18	23	18	24	37	38	37	39	27	17	17	19	22	N	
127	143	168	193	193	160	175	168	133	111	68	63	62	MS	Finstrom
63	72	88	97	97	73	93	78	71	53	29	24	22	M	
64	71	80	96	96	87	82	90	62	58	39	39	40	N	

22. Väestö iän (5-vuotis) ja sukupuolen mukaan maakunnittain ja kunnittain 31.12.2009
 Befolkning efter ålder (5-årsklasser) och kön landskapsvis och kommunvis 31.12.2009
 Population by age (5-year groups) and sex, by region and municipality 31.12.2009

(Jatk.)
 (Forts.)
 (Cont.)

Alue Område Area	Sukup. Kön Sex	Yhteensä Totalt Total	Ikä - Ålder - Age											
			0-14		15-64		65-		18-	0-4	5-9	10-14	15-19	20-24
Föglö	MS	561	80	14,3	338	60,2	143	25,5	464	14	38	28	30	19
	M	291	41	14,1	182	62,5	68	23,4	239	8	19	14	19	11
	N	270	39	14,4	156	57,8	75	27,8	225	6	19	14	11	8
Geta	MS	457	61	13,3	279	61,1	117	25,6	378	20	22	19	29	33
	M	233	32	13,7	148	63,5	53	22,7	192	11	13	8	14	18
	N	224	29	12,9	131	58,5	64	28,6	186	9	9	11	15	15
Hammarland	MS	1463	254	17,4	956	65,3	253	17,3	1148	93	74	87	97	69
	M	740	138	18,6	483	65,3	119	16,1	571	53	32	53	44	32
	N	723	116	16,0	473	65,4	134	18,5	577	40	42	34	53	37
Jomala	MS	4022	844	21,0	2683	66,7	495	12,3	3006	312	279	253	272	146
	M	2072	452	21,8	1370	66,1	250	12,1	1531	172	159	121	147	80
	N	1950	392	20,1	1313	67,3	245	12,6	1475	140	120	132	125	66
Kumlinge	MS	372	41	11,0	232	62,4	99	26,6	316	12	13	16	24	21
	M	192	16	8,3	128	66,7	48	25,0	165	3	4	9	18	16
	N	180	25	13,9	104	57,8	51	28,3	151	9	9	7	6	5
Kökar	MS	261	38	14,6	160	61,3	63	24,1	217	10	9	19	15	11
	M	145	25	17,2	84	57,9	36	24,8	118	7	5	13	6	8
	N	116	13	11,2	76	65,5	27	23,3	99	3	4	6	9	3
Lemland	MS	1782	390	21,9	1136	63,7	256	14,4	1327	103	128	159	104	71
	M	928	206	22,2	593	63,9	129	13,9	683	55	63	88	60	40
	N	854	184	21,5	543	63,6	127	14,9	644	48	65	71	44	31
Lumparland	MS	391	72	18,4	242	61,9	77	19,7	304	18	20	34	22	10
	M	198	40	20,2	119	60,1	39	19,7	151	13	9	18	11	3
	N	193	32	16,6	123	63,7	38	19,7	153	5	11	16	11	7
Maarianhamina - Mariehamn	MS	11123	1617	14,5	7527	67,7	1979	17,8	9119	504	498	615	670	666
	M	5312	823	15,5	3662	68,9	827	15,6	4297	262	258	303	341	338
	N	5811	794	13,7	3865	66,5	1152	19,8	4822	242	240	312	329	328
Saltvik	MS	1792	312	17,4	1133	63,2	347	19,4	1411	98	106	108	106	77
	M	907	159	17,5	587	64,7	161	17,8	712	49	62	48	58	46
	N	885	153	17,3	546	61,7	186	21,0	699	49	44	60	48	31
Sottunga	MS	125	14	11,2	74	59,2	37	29,6	106	2	7	5	10	5
	M	59	7	11,9	37	62,7	15	25,4	52	1	4	2	4	4
	N	66	7	10,6	37	56,1	22	33,3	54	1	3	3	6	1
Sund	MS	1032	175	17,0	652	63,2	205	19,9	810	61	40	74	73	36
	M	527	97	18,4	329	62,4	101	19,2	408	35	24	38	34	23
	N	505	78	15,4	323	64,0	104	20,6	402	26	16	36	39	13
Vårdö	MS	445	69	15,5	261	58,7	115	25,8	362	22	26	21	26	21
	M	229	34	14,847	135	58,952	60	26,201	189	9	14	11	13	17
	N	216	35	16,204	126	58,333	55	25,463	173	13	12	10	13	4

25-29	30-34	35-39	40-44	45-49	50-54	55-59	60-64	65-69	70-74	75-79	80-84	85-	Sukup. Kön Sex	Alue Område Area
25	21	28	36	30	42	52	55	41	20	27	27	28	MS	Föglö
13	15	12	19	19	21	22	31	29	10	15	8	6	M	
12	6	16	17	11	21	30	24	12	10	12	19	22	N	
25	26	15	25	44	42	22	18	37	34	16	18	12	MS	Geta
15	14	8	15	24	20	10	10	16	19	8	5	5	M	
10	12	7	10	20	22	12	8	21	15	8	13	7	N	
65	88	100	104	102	100	111	120	82	56	42	49	24	MS	Hammarland
30	46	55	48	53	48	58	69	48	28	21	16	6	M	
35	42	45	56	49	52	53	51	34	28	21	33	18	N	
209	284	339	354	251	284	273	271	176	115	81	55	68	MS	Jomala
102	144	175	180	121	144	146	131	99	59	37	29	26	M	
107	140	164	174	130	140	127	140	77	56	44	26	42	N	
22	12	13	17	29	32	36	26	16	32	18	16	17	MS	Kumlinge
12	7	5	5	21	11	19	14	10	15	7	10	6	M	
10	5	8	12	8	21	17	12	6	17	11	6	11	N	
5	3	11	30	18	18	22	27	24	12	11	7	9	MS	Kökar
2	1	6	15	12	7	11	16	17	8	5	3	3	M	
3	2	5	15	6	11	11	11	7	4	6	4	6	N	
73	84	119	166	143	124	131	121	92	68	41	36	19	MS	Lemland
41	40	61	79	80	60	62	70	47	34	22	22	4	M	
32	44	58	87	63	64	69	51	45	34	19	14	15	N	
11	16	24	28	31	31	34	35	30	20	15	7	5	MS	Lumparland
6	8	12	16	12	17	16	18	16	10	10	2	1	M	
5	8	12	12	19	14	18	17	14	10	5	5	4	N	
832	740	687	790	721	722	840	859	574	448	334	305	318	MS	Maarianhamina - Mariehamn
427	378	337	382	340	328	380	411	284	197	154	115	77	M	
405	362	350	408	381	394	460	448	290	251	180	190	241	N	
87	101	112	120	131	121	139	139	97	72	75	57	46	MS	Saltvik
44	50	60	57	69	61	68	74	57	38	27	23	16	M	
43	51	52	63	62	60	71	65	40	34	48	34	30	N	
4	5	2	6	8	11	15	8	8	6	8	7	8	MS	Sottunga
2	4	1	3	3	6	4	6	5	3	2	3	2	M	
2	1	1	3	5	5	11	2	3	3	6	4	6	N	
28	55	69	81	81	69	72	88	65	50	37	26	27	MS	Sund
16	32	33	41	34	39	36	41	39	20	18	16	8	M	
12	23	36	40	47	30	36	47	26	30	19	10	19	N	
12	17	21	33	33	22	38	38	33	20	35	14	13	MS	Vårdö
8	8	8	15	19	11	16	20	18	10	22	6	4	M	
4	9	13	18	14	11	22	18	15	10	13	8	9	N	

23. Ruotsinkielinen väestö iän (5-vuotis) ja sukupuolen mukaan maakunnittain sekä kaksi- ja ruotsinkielisissä kunnissa 31.12.2009

Svenskspråkig befolkning efter ålder (5-årsklasser) och kön landskapsvis och i två- och svenskspråkiga kommuner 31.12.2009

Swedish-speaking population by age (5-year groups), sex and by region in bilingual and Swedish-speaking municipalities 31.12.2009

Alue Område Area	Sukup. Kön Sex	Yhteensä Totalt Total	Ikä - Ålder - Age											
			0-14	%	15-64	%	65-	%	18-	0-4	5-9	10-14	15-19	20-24
KOKO MAA - HELA LANDET	MS	290392	50910	17,5	177798	61,2	61684	21,2	228191	17090	16226	17594	18598	16192
WHOLE COUNTRY	M	145072	26132	18,0	91889	63,3	27051	18,6	113189	8727	8286	9119	9517	8347
	N	145320	24778	17,1	85909	59,1	34633	23,8	115002	8363	7940	8475	9081	7845
Kaksi- ja ruotsinkielisten kuntien ruotsinkieliset yhteensä 1)	MS	276080	48278	17,5	168833	61,2	58969	21,4	217006	16208	15355	16715	17845	15667
	M	137920	24782	18,0	87407	63,4	25731	18,7	107626	8287	7815	8680	9158	8097
	N	138160	23496	17,0	81426	58,9	33238	24,1	109380	7921	7540	8035	8687	7570
Suomenkielisten kuntien ruotsinkieliset yhteensä 2)	MS	14312	2632	18,4	8965	62,6	2715	19,0	11185	882	871	879	753	525
	M	7152	1350	18,9	4482	62,7	1320	18,5	5563	440	471	439	359	250
	N	7160	1282	17,9	4483	62,6	1395	19,5	5622	442	400	440	394	275
MANNER-SUOMI	MS	265364	46598	17,6	161749	61,0	57017	21,5	208481	15741	14849	16008	16944	14982
FASTA FINLAND	M	132418	23884	18,0	83665	63,2	24869	18,8	103288	8013	7561	8310	8676	7682
MAINLAND FINLAND	N	132946	22714	17,1	78084	58,7	32148	24,2	105193	7728	7288	7698	8268	7300
UUSIMAA	MS	104119	18357	17,6	63610	61,1	22152	21,3	81854	6394	5819	6144	6387	6029
NYLAND	M	51234	9290	18,1	32512	63,5	9432	18,4	39927	3224	2939	3127	3256	3012
	N	52885	9067	17,1	31098	58,8	12720	24,1	41927	3170	2880	3017	3131	3017
ITÄ-UUSIMAA	MS	30064	5096	17,0	18084	60,2	6884	22,9	23755	1584	1672	1840	1975	1317
ÖSTRA NYLAND	M	14779	2569	17,4	9252	62,6	2958	20,0	11608	806	838	925	993	708
	N	15285	2527	16,5	8832	57,8	3926	25,7	12147	778	834	915	982	609
VARSINAIS-SUOMI	MS	26502	4391	16,6	16484	62,2	5627	21,2	21198	1459	1403	1529	1531	1655
EGENTLIGA FINLAND	M	13316	2253	16,9	8608	64,6	2455	18,4	10604	708	722	823	785	838
	N	13186	2138	16,2	7876	59,7	3172	24,1	10594	751	681	706	746	817
SATAKUNTA	MS	747	104	13,9	455	60,9	188	25,2	616	37	30	37	40	27
SATAKUNTA	M	369	53	14,4	225	61,0	91	24,7	304	20	16	17	17	13
	N	378	51	13,5	230	60,8	97	25,7	312	17	14	20	23	14
KANTA-HÄME	MS	632	108	17,1	374	59,2	150	23,7	497	32	34	42	35	20
EGENTLIGA TAVASTLAND	M	309	50	16,2	185	59,9	74	23,9	249	22	15	13	13	7
	N	323	58	18,0	189	58,5	76	23,5	248	10	19	29	22	13
PIRKANMAA	MS	1755	359	20,5	1033	58,9	363	20,7	1318	119	125	115	118	89
BIRKALAND	M	884	175	19,8	539	61,0	170	19,2	672	58	65	52	56	41
	N	871	184	21,1	494	56,7	193	22,2	646	61	60	63	62	48
PÄJÄT-HÄME	MS	609	82	13,5	368	60,4	159	26,1	513	40	26	16	18	25
PÄIJÄNNE-TAVASTLAND	M	303	42	13,9	184	60,7	77	25,4	252	19	14	9	10	7
	N	306	40	13,1	184	60,1	82	26,8	261	21	12	7	8	18
KYMENLAAKSO	MS	1482	227	15,3	824	55,6	431	29,1	1205	68	70	89	85	60
KYMMENEDALEN	M	724	117	16,2	411	56,8	196	27,1	585	28	39	50	45	24
	N	758	110	14,5	413	54,5	235	31,0	620	40	31	39	40	36
ETELÄ-KARJALA	MS	194	30	15,5	123	63,4	41	21,1	161	9	8	13	6	13
SÖDRA KARELEN	M	104	15	14,4	72	69,2	17	16,3	87	6	3	6	2	9
	N	90	15	16,7	51	56,7	24	26,7	74	3	5	7	4	4
ETELÄ-SAVO	MS	245	36	14,7	148	60,4	61	24,9	205	12	15	9	9	10
SÖDRA SAVOLAX	M	135	22	16,3	77	57,0	36	26,7	109	8	10	4	7	7
	N	110	14	12,7	71	64,5	25	22,7	96	4	5	5	2	3
POHJOIS-SAVO	MS	218	26	11,9	134	61,5	58	26,6	183	10	7	9	12	14
NORRA SAVOLAX	M	105	14	13,3	60	57,1	31	29,5	88	4	4	6	5	5
	N	113	12	10,6	74	65,5	27	23,9	95	6	3	3	7	9
POHJOIS-KARJALA	MS	131	11	8,4	93	71,0	27	20,6	117	5	2	4	5	6
NORRA KARELEN	M	71	9	12,7	53	74,6	9	12,7	60	5	1	3	3	2
	N	60	2	3,3	40	66,7	18	30,0	57	-	1	1	2	4
KESKI-SUOMI	MS	438	66	15,1	295	67,4	77	17,6	363	31	14	21	20	32
MELLERSTA FINLAND	M	228	37	16,2	152	66,7	39	17,1	188	16	6	15	10	19
	N	210	29	13,8	143	68,1	38	18,1	175	15	8	6	10	13
ETELÄ-POHJANMAA	MS	490	39	8,0	362	73,9	89	18,2	435	10	13	16	23	11
SÖDRA ÖSTERBOTTEN	M	205	22	10,7	143	69,8	40	19,5	175	4	8	10	11	7
	N	285	17	6,0	219	76,8	49	17,2	260	6	5	6	12	4
POHJANMAA	MS	90222	16260	18,0	54795	60,7	19167	21,2	70236	5472	5150	5638	6228	5310
ÖSTERBOTTEN	M	45776	8478	18,5	28763	62,8	8535	18,6	35395	2842	2639	2997	3221	2785
	N	44446	7782	17,5	26032	58,6	10632	23,9	34841	2630	2511	2641	3007	2525
KESKI-POHJANMAA	MS	6486	1180	18,2	3900	60,1	1406	21,7	5046	372	383	425	411	321
MELLERSTA ÖSTERBOTTEN	M	3387	613	18,1	2126	62,8	648	19,1	2636	197	196	220	221	175
	N	3099	567	18,3	1774	57,2	758	24,5	2410	175	187	205	190	146
POHJOIS-POHJANMAA	MS	638	172	27,0	389	61,0	77	12,1	449	67	59	46	28	26
NORRA ÖSTERBOTTEN	M	293	89	30,4	170	58,0	34	11,6	194	30	37	22	14	14
	N	345	83	24,1	219	63,5	43	12,5	255	37	22	24	14	12
KAINUU	MS	54	3	5,6	38	70,4	13	24,1	50	1	2	-	1	1
KAJANALAND	M	30	3	10,0	20	66,7	7	23,3	26	1	2	-	1	-
	N	24	-	-	18	75,0	6	25,0	24	-	-	-	-	1

1) Svenskspråkiga i två- och svenskspråkiga kommuner
Swedish-speaking population in bilingual and Swedish-speaking municipalities

2) Svenskspråkiga i finskspråkiga kommuner
Swedish-speaking population in Finnish-speaking municipalities

25-29	30-34	35-39	40-44	45-49	50-54	55-59	60-64	65-69	70-74	75-79	80-84	85-	Sukup. Kön Sex	Alue Område Area
15765	15672	15860	17845	17472	18014	19352	23028	16605	13609	11609	9884	9977	MS	KOKO MAA - HELA LANDET
8377	8310	8220	9131	8926	9236	9957	11868	8458	6535	5141	3971	2946	M	WHOLE COUNTRY
7388	7362	7640	8714	8546	8778	9395	11160	8147	7074	6468	5913	7031	N	
15086	14901	14954	16872	16514	17003	18260	21731	15654	12975	11123	9574	9643	MS	Kaksi- ja ruotsinkielisten
8041	7918	7766	8656	8459	8715	9419	11178	7922	6217	4913	3845	2834	M	kuntien ruotsinkieliset yhteensä 1)
7045	6983	7188	8216	8055	8288	8841	10553	7732	6758	6210	5729	6809	N	
679	771	906	973	958	1011	1092	1297	951	634	486	310	334	MS	Suomenkielisten kuntien
336	392	454	475	467	521	538	690	536	318	228	126	112	M	ruotsinkieliset yhteensä 2)
343	379	452	498	491	490	554	607	415	316	258	184	222	N	
14456	14300	14339	15989	15781	16331	17509	21118	15203	12549	10784	9186	9295	MS	MANNER-SUOMI
7701	7592	7444	8184	8055	8417	9037	10877	7680	6023	4745	3672	2749	M	FASTA FINLAND
6755	6708	6895	7805	7726	7914	8472	10241	7523	6526	6039	5514	6546	N	MAINLAND FINLAND
5994	5920	5693	6243	6166	6185	6502	8491	6294	4901	4066	3343	3548	MS	UUSIMAA
3102	3088	2953	3156	3147	3175	3377	4246	3103	2306	1736	1299	988	M	NYLAND
2892	2832	2740	3087	3019	3010	3125	4245	3191	2595	2330	2044	2560	N	
1191	1382	1594	1919	1936	2043	2153	2574	1834	1553	1374	1086	1037	MS	ITÄ-UUSIMAA
654	720	806	941	990	1045	1086	1309	899	747	599	423	290	M	ÖSTRA NYLAND
537	662	788	978	946	998	1067	1265	935	806	775	663	747	N	
1749	1549	1464	1586	1443	1583	1789	2135	1471	1235	1113	912	896	MS	VARSINAIS-SUOMI
922	839	755	828	758	856	895	1132	753	604	481	346	271	M	EGENTLIGA FINLAND
827	710	709	758	685	727	894	1003	718	631	632	566	625	N	
27	36	41	40	54	48	66	76	64	41	34	26	23	MS	SATAKUNTA
13	15	20	20	26	30	29	42	36	16	20	10	9	M	SATAKUNTA
14	21	21	20	28	18	37	34	28	25	14	16	14	N	
25	34	37	42	46	37	55	43	43	41	27	22	17	MS	KANTA-HÄME
15	20	16	23	21	22	24	24	24	20	17	7	6	M	EGENTLIGA TAVASTLAND
10	14	21	19	25	15	31	19	19	21	10	15	11	N	
98	109	88	93	106	106	100	126	112	76	77	42	56	MS	PIRKANMAA
56	64	42	46	52	61	49	72	66	38	35	15	16	M	BIRKALAND
42	45	46	47	54	45	51	54	46	38	42	27	40	N	
34	24	29	39	36	47	43	73	57	37	26	17	22	MS	PÄIJÄT-HÄME
14	14	14	18	22	22	27	36	30	22	11	8	6	M	PÄIJÄNNE-TAVASTLAND
20	10	15	21	14	25	16	37	27	15	15	9	16	N	
60	54	61	72	62	114	109	147	122	90	84	72	63	MS	KYMENLAAKSO
38	25	27	34	28	58	58	74	69	39	39	31	18	M	KYMMENEDALEN
22	29	34	38	34	56	51	73	53	51	45	41	45	N	
11	7	13	12	14	12	19	16	13	10	11	-	7	MS	ETELÄ-KARJALA
7	2	7	6	9	8	15	7	7	6	2	-	2	M	SÖDRA KARELEN
4	5	6	6	5	4	4	9	6	4	9	-	5	N	
7	5	18	14	8	24	27	26	20	15	12	5	9	MS	ETELÄ-SAVO
4	1	11	7	3	14	12	11	14	9	6	2	5	M	SÖDRA SAVOLAX
3	4	7	7	5	10	15	15	6	6	6	3	4	N	
10	9	9	13	11	12	20	24	22	7	12	9	8	MS	POHJOIS-SAVO
5	5	2	5	5	3	10	15	14	3	6	3	5	M	NORRA SAVOLAX
5	4	7	8	6	9	10	9	8	4	6	6	3	N	
7	9	8	7	10	11	13	17	11	4	2	3	7	MS	POHJOIS-KARJALA
5	5	7	5	2	5	8	11	5	-	1	1	2	M	NORRA KARELEN
2	4	1	2	8	6	5	6	6	4	1	2	5	N	
29	23	30	26	28	25	37	45	28	17	11	11	10	MS	KESKI-SUOMI
17	10	13	13	11	14	19	26	16	11	3	5	4	M	MELLERSTA FINLAND
12	13	17	13	17	11	18	19	12	6	8	6	6	N	
20	21	35	39	46	45	73	49	37	20	10	9	13	MS	ETELÄ-POHJANMAA
8	12	15	14	18	17	22	19	18	9	4	2	7	M	SÖDRA ÖSTERBOTTEN
12	9	20	25	28	28	51	30	19	11	6	7	6	N	
4832	4763	4840	5368	5333	5526	5930	6665	4675	4165	3623	3355	3349	MS	POHJANMAA
2658	2582	2541	2826	2720	2827	3073	3530	2410	2020	1646	1405	1054	M	ÖSTERBOTTEN
2174	2181	2299	2542	2613	2699	2857	3135	2265	2145	1977	1950	2295	N	
288	288	310	383	423	446	501	529	346	307	280	254	219	MS	KESKI-POHJANMAA
148	164	177	207	213	238	298	285	185	159	133	106	65	M	MELLERSTA ÖSTERBOTTEN
140	124	133	176	210	208	203	244	161	148	147	148	154	N	
51	44	37	51	29	37	45	41	30	20	11	8	8	MS	POHJOIS-POHJANMAA
24	15	21	16	15	14	19	18	16	9	4	4	1	M	NORRA ÖSTERBOTTEN
27	29	16	35	14	23	26	23	14	11	7	4	7	N	
2	3	5	5	4	7	7	3	5	4	3	1	-	MS	KAINUU
1	1	3	3	2	1	6	2	3	2	1	1	-	M	KAJANALAND
1	2	2	2	2	6	1	1	2	2	2	-	-	N	

23. Ruotsinkielinen väestö iän (5-vuotis) ja sukupuolen mukaan maakunnittain sekä kaksi- ja ruotsinkielisissä kunnissa 31.12.2009 (Jatk.)
 Svenskspråkig befolkning efter ålder (5-årsklasser) och kön landskapsvis och i två- och svenskspråkiga kommuner 31.12.2009 (Forts.)
 Swedish-speaking population by age (5-year groups), sex and by region in bilingual and Swedish-speaking municipalities 31.12.2009 (Cont.)

Alue Område Area	Sukup. Kön Sex	Yhteensä Totalt Total	Ikä - Ålder - Age											
			0-14	%	15-64	%	65-	%	18-	0-4	5-9	10-14	15-19	20-24
LAPPI	MS	338	51	15,1	240	71,0	47	13,9	280	19	17	15	12	16
LAPPLAND	M	166	33	19,9	113	68,1	20	12,0	129	15	7	11	6	9
	N	172	18	10,5	127	73,8	27	15,7	151	4	10	4	6	7
AHVENANMAA	MS	25028	4312	17,2	16049	64,1	4667	18,6	19710	1349	1377	1586	1654	1210
ÅLAND	M	12654	2248	17,8	8224	65	2182	17,2	9901	714	725	809	841	665
	N	12374	2064	16,7	7825	63,2	2485	20,1	9809	635	652	777	813	545
UUSIMAA	MS	104119	18357	17,6	63610	61,1	22152	21,3	81854	6394	5819	6144	6387	6029
NYLAND	M	51234	9290	18,1	32512	63,5	9432	18,4	39927	3224	2939	3127	3256	3012
	N	52885	9067	17,1	31098	58,8	12720	24,1	41927	3170	2880	3017	3131	3017
Espoo - Esbo	MS	20314	4523	22,3	12268	60,4	3523	17,3	14918	1651	1458	1414	1387	973
	M	10302	2360	22,9	6347	61,6	1595	15,5	7503	853	764	743	716	539
	N	10012	2163	21,6	5921	59,1	1928	19,3	7415	798	694	671	671	434
Hanko - Hangö	MS	4168	579	13,9	2506	60,1	1083	26,0	3446	162	200	217	236	162
	M	2100	296	14,1	1320	62,9	484	23,0	1724	84	96	116	132	84
	N	2068	283	13,7	1186	57,4	599	29,0	1722	78	104	101	104	78
Helsinki - Helsingfors	MS	35198	5250	14,9	22012	62,5	7936	22,5	28883	2059	1570	1621	1823	2904
	M	16747	2661	15,9	10955	65,4	3131	18,7	13544	1023	807	831	888	1311
	N	18451	2589	14,0	11057	59,9	4805	26,0	15339	1036	763	790	935	1593
Inkoo - Ingå	MS	3132	572	18,3	1866	59,6	694	22,2	2425	185	177	210	223	119
	M	1560	291	18,7	959	61,5	310	19,9	1202	96	85	110	105	69
	N	1572	281	17,9	907	57,7	384	24,4	1223	89	92	100	118	50
Kauniainen - Grankulla	MS	3248	710	21,9	1793	55,2	745	22,9	2328	170	269	271	334	130
	M	1601	348	21,7	933	58,3	320	20,0	1141	89	126	133	179	70
	N	1647	362	22,0	860	52,2	425	25,8	1187	81	143	138	155	60
Kirkkonummi - Kyrkslätt	MS	6629	1455	21,9	3933	59,3	1241	18,7	4891	450	493	512	435	246
	M	3360	714	21,3	2080	61,9	566	16,8	2500	222	236	256	237	133
	N	3269	741	22,7	1853	56,7	675	20,6	2391	228	257	256	198	113
Lohja - Lojo	MS	1568	277	17,7	877	55,9	414	26,4	1243	100	77	100	81	37
	M	804	133	16,5	483	60,1	188	23,4	641	41	39	53	50	21
	N	764	144	18,8	394	51,6	226	29,6	602	59	38	47	31	16
Raasepori - Raseborg	MS	19071	3034	15,9	11654	61,1	4383	23,0	15289	991	926	1117	1232	1026
	M	9323	1525	16,4	5930	63,6	1868	20,0	7396	498	463	564	639	558
	N	9748	1509	15,5	5724	58,7	2515	25,8	7893	493	463	553	593	468
Siuntio - Sjundeå	MS	1886	381	20,2	1127	59,8	378	20,0	1425	118	132	131	120	64
	M	947	183	19,3	591	62,4	173	18,3	722	51	72	60	61	39
	N	939	198	21,1	536	57,1	205	21,8	703	67	60	71	59	25
Vantaa - Vanda	MS	5797	948	16,4	3600	62,1	1249	21,5	4644	340	296	312	334	280
	M	2879	467	16,2	1874	65,1	538	18,7	2315	189	131	147	161	142
	N	2918	481	16,5	1726	59,2	711	24,4	2329	151	165	165	173	138
Suomenkielisten kuntien ruotsinkieliset yhteensä 2)	MS	3108	628	20,2	1974	63,5	506	16,3	2362	168	221	239	182	88
	M	1611	312	19,4	1040	64,6	259	16,1	1239	78	120	114	88	46
	N	1497	316	21,1	934	62,4	247	16,5	1123	90	101	125	94	42
ITÄ-UUSIMAA	MS	30064	5096	17,0	18084	60,2	6884	22,9	23755	1584	1672	1840	1975	1317
ÖSTRA NYLAND	M	14779	2569	17,4	9252	62,6	2958	20,0	11608	806	838	925	993	708
	N	15285	2527	16,5	8832	57,8	3926	25,7	12147	778	834	915	982	609
Lapinjärvi - Lapträsk	MS	955	153	16,0	548	57,4	254	26,6	777	56	49	48	46	47
	M	491	78	15,9	303	61,7	110	22,4	402	21	32	25	24	21
	N	464	75	16,2	245	52,8	144	31,0	375	35	17	23	22	26
Loviisa - Lovisa	MS	6681	970	14,5	3952	59,2	1759	26,3	5482	271	341	358	380	262
	M	3335	480	14,4	2086	62,5	769	23,1	2745	144	163	173	202	143
	N	3346	490	14,6	1866	55,8	990	29,6	2737	127	178	185	178	119
Myrskylä - Mörskom	MS	212	41	19,3	117	55,2	54	25,5	163	16	14	11	12	10
	M	115	20	17,4	68	59,1	27	23,5	89	7	8	5	8	5
	N	97	21	21,6	49	50,5	27	27,8	74	9	6	6	4	5
Porvoo - Borgå	MS	15211	2567	16,9	9275	61,0	3369	22,1	12011	829	815	923	1025	722
	M	7340	1277	17,4	4673	63,7	1390	18,9	5741	416	402	459	506	398
	N	7871	1290	16,4	4602	58,5	1979	25,1	6270	413	413	464	519	324
Sipoo - Sibbo	MS	6848	1335	19,5	4087	59,7	1426	20,8	5200	399	446	490	506	272
	M	3426	698	20,4	2074	60,5	654	19,1	2577	212	227	259	251	139
	N	3422	637	18,6	2013	58,8	772	22,6	2623	187	219	231	255	133
Suomenkielisten kuntien ruotsinkieliset yhteensä 2)	MS	157	30	19,1	105	66,9	22	14,0	122	13	7	10	6	4
	M	72	16	22,2	48	66,7	8	11,1	54	6	6	4	2	2
	N	85	14	16,5	57	67,1	14	16,5	68	7	1	6	4	2

2) Svenskspråkiga i finskspråkiga kommuner
 Swedish-speaking population in Finnish-speaking municipalities

25-29	30-34	35-39	40-44	45-49	50-54	55-59	60-64	65-69	70-74	75-79	80-84	85-	Sukup. Kön Sex	Alue Område Area
21	20	27	37	26	23	20	38	19	6	8	11	3	MS	LAPPI
10	10	14	16	13	7	10	18	12	3	1	4	-	M	LAPPLAND
11	10	13	21	13	16	10	20	7	3	7	7	3	N	
1309	1372	1521	1856	1691	1683	1843	1910	1402	1060	825	698	682	MS	AHVENANMAA
676	718	776	947	871	819	920	991	778	512	396	299	197	M	ÅLAND
633	654	745	909	820	864	923	919	624	548	429	399	485	N	
5994	5920	5693	6243	6166	6185	6502	8491	6294	4901	4066	3343	3548	MS	UUSIMAA
3102	3088	2953	3156	3147	3175	3377	4246	3103	2306	1736	1299	988	M	NYLAND
2892	2832	2740	3087	3019	3010	3125	4245	3191	2595	2330	2044	2560	N	
989	1179	1184	1323	1201	1189	1286	1557	1123	831	655	468	446	MS	Espoo - Esbo
506	586	629	684	635	630	621	801	573	422	283	178	139	M	
483	593	555	639	566	559	665	756	550	409	372	290	307	N	
171	162	220	242	238	287	333	455	318	270	179	148	168	MS	Hanko - Hangö
98	86	123	119	125	136	185	232	170	140	76	58	40	M	
73	76	97	123	113	151	148	223	148	130	103	90	128	N	
2974	2464	1875	1753	1749	1845	1956	2669	2087	1571	1409	1288	1581	MS	Helsinki - Helsingfors
1521	1297	1009	865	870	926	1022	1246	1001	675	580	460	415	M	
1453	1167	866	888	879	919	934	1423	1086	896	829	828	1166	N	
120	145	168	205	221	176	224	265	199	157	140	110	88	MS	Inkoo - Ingå
60	74	86	94	121	88	119	143	96	70	67	51	26	M	
60	71	82	111	100	88	105	122	103	87	73	59	62	N	
92	101	121	212	222	203	161	217	209	168	131	132	105	MS	Kauniainen - Grankulla
55	59	52	103	119	107	88	101	97	78	56	59	30	M	
37	42	69	109	103	96	73	116	112	90	75	73	75	N	
228	322	381	474	459	426	442	520	392	258	236	201	154	MS	Kirkkonummi - Kyrkslätt
122	158	190	239	255	227	239	280	193	136	98	94	45	M	
106	164	191	235	204	199	203	240	199	122	138	107	109	N	
55	73	61	115	94	92	120	149	107	97	72	73	65	MS	Lohja - Lojo
36	36	28	62	53	43	74	80	57	46	33	29	23	M	
19	37	33	53	41	49	46	69	50	51	39	44	42	N	
889	934	1059	1164	1301	1234	1222	1593	1169	1011	884	640	679	MS	Raasepori - Raseborg
473	486	521	582	626	640	611	794	556	484	373	251	204	M	
416	448	538	582	675	594	611	799	613	527	511	389	475	N	
64	82	106	144	112	119	143	173	104	97	73	49	55	MS	Siuntio - Sjundeå
28	49	48	71	57	57	83	98	56	45	33	26	13	M	
36	33	58	73	55	62	60	75	48	52	40	23	42	N	
277	293	332	374	343	379	385	603	420	302	195	180	152	MS	Vantaa - Vanda
144	164	176	208	165	197	206	311	206	139	93	65	35	M	
133	129	156	166	178	182	179	292	214	163	102	115	117	N	
135	165	186	237	226	235	230	290	166	139	92	54	55	MS	Suomenkielisten kuntien ruotsinkieliset yhteensä 2)
59	93	91	129	121	124	129	160	98	71	44	28	18	M	
76	72	95	108	105	111	101	130	68	68	48	26	37	N	
1191	1382	1594	1919	1936	2043	2153	2574	1834	1553	1374	1086	1037	MS	ITÄ-UUSIMAA
654	720	806	941	990	1045	1086	1309	899	747	599	423	290	M	ÖSTRA NYLAND
537	662	788	978	946	998	1067	1265	935	806	775	663	747	N	
36	44	49	46	54	68	73	85	55	59	51	35	54	MS	Lapinjärvi - Lapträsk
22	23	27	25	34	41	40	46	34	25	22	12	17	M	
14	21	22	21	20	27	33	39	21	34	29	23	37	N	
248	268	316	392	441	488	555	602	410	386	348	321	294	MS	Loviisa - Lovisa
152	134	176	186	228	252	291	322	203	190	157	128	91	M	
96	134	140	206	213	236	264	280	207	196	191	193	203	N	
7	7	9	13	14	10	13	22	15	13	13	9	4	MS	Myrskylä - Mörskom
5	4	7	8	8	5	5	13	7	6	7	5	2	M	
2	3	2	5	6	5	8	9	8	7	6	4	2	N	
643	747	872	951	983	1001	1070	1261	919	752	698	504	496	MS	Porvoo - Borgå
342	393	422	469	493	511	523	616	443	353	290	178	126	M	
301	354	450	482	490	490	547	645	476	399	408	326	370	N	
252	306	336	504	431	463	429	588	421	341	261	214	189	MS	Sipoo - Sibbo
132	163	168	248	220	231	221	301	205	173	123	99	54	M	
120	143	168	256	211	232	208	287	216	168	138	115	135	N	
5	10	12	13	13	13	13	16	14	2	3	3	-	MS	Suomenkielisten kuntien ruotsinkieliset yhteensä 2)
1	3	6	5	7	5	6	11	7	-	-	1	-	M	
4	7	6	8	6	8	7	5	7	2	3	2	-	N	

23. Ruotsinkielinen väestö iän (5-vuotis) ja sukupuolen mukaan maakunnittain sekä kaksi- ja ruotsinkielisissä kunnissa 31.12.2009 (Jatk.)
 Svenskspråkig befolkning efter ålder (5-årsklasser) och kön landskapsvis och i två- och svenskspråkiga kommuner 31.12.2009 (Forts.)
 Swedish-speaking population by age (5-year groups), sex and by region in bilingual and Swedish-speaking municipalities 31.12.2009 (Cont.)

Alue Område Area	Sukup. Kön Sex	Yhteensä Totalt Total	Ikä - Ålder - Age											
			0-14	%	15-64	%	65-	%	18-	0-4	5-9	10-14	15-19	20-24
VARSINAIS-SUOMI	MS	26502	4391	16,6	16484	62,2	5627	21,2	21198	1459	1403	1529	1531	1655
EGENTLIGA FINLAND	M	13316	2253	16,9	8608	64,6	2455	18,4	10604	708	722	823	785	838
	N	13186	2138	16,2	7876	59,7	3172	24,1	10594	751	681	706	746	817
Kemiönsaari - Kimitoön	MS	5174	750	14,5	3050	58,9	1374	26,6	4221	213	236	301	321	227
	M	2622	382	14,6	1632	62,2	608	23,2	2136	101	126	155	173	120
	N	2552	368	14,4	1418	55,6	766	30,0	2085	112	110	146	148	107
Länsi-Turunmaa - Västaboland	MS	8890	1525	17,2	5298	59,6	2067	23,3	7055	442	500	583	509	381
	M	4465	796	17,8	2786	62,4	883	19,8	3510	218	250	328	263	207
	N	4425	729	16,5	2512	56,8	1184	26,8	3545	224	250	255	246	174
Turku - Åbo	MS	9249	1455	15,7	6125	66,2	1669	18,0	7510	566	448	441	534	966
	M	4588	738	16,1	3152	68,7	698	15,2	3709	277	227	234	271	472
	N	4661	717	15,4	2973	63,8	971	20,8	3801	289	221	207	263	494
Suomenkielisten kuntien ruotsinkieliset yhteensä 2)	MS	3189	661	20,7	2011	63,1	517	16,2	2412	238	219	204	167	81
	M	1641	337	20,5	1038	63,3	266	16,2	1249	112	119	106	78	39
	N	1548	324	20,9	973	62,9	251	16,2	1163	126	100	98	89	42
SATAKUNTA	MS	747	104	13,9	455	60,9	188	25,2	616	37	30	37	40	27
SATAKUNTA	M	369	53	14,4	225	61,0	91	24,7	304	20	16	17	17	13
	N	378	51	13,5	230	60,8	97	25,7	312	17	14	20	23	14
KANTA-HÄME	MS	632	108	17,1	374	59,2	150	23,7	497	32	34	42	35	20
EGENTLIGA TAVASTLAND	M	309	50	16,2	185	59,9	74	23,9	249	22	15	13	13	7
	N	323	58	18,0	189	58,5	76	23,5	248	10	19	29	22	13
PIRKANMAA	MS	1755	359	20,5	1033	58,9	363	20,7	1318	119	125	115	118	89
BIRKALAND	M	884	175	19,8	539	61,0	170	19,2	672	58	65	52	56	41
	N	871	184	21,1	494	56,7	193	22,2	646	61	60	63	62	48
PÄIJÄT-HÄME	MS	609	82	13,5	368	60,4	159	26,1	513	40	26	16	18	25
PÄIJÄNNE-TAVASTLAND	M	303	42	13,9	184	60,7	77	25,4	252	19	14	9	10	7
	N	306	40	13,1	184	60,1	82	26,8	261	21	12	7	8	18
KYMENLAAKSO	MS	1482	227	15,3	824	55,6	431	29,1	1205	68	70	89	85	60
KYMMENEDALEN	M	724	117	16,2	411	56,8	196	27,1	585	28	39	50	45	24
	N	758	110	14,5	413	54,5	235	31,0	620	40	31	39	40	36
Pyhtää - Pyttis	MS	481	67	13,9	256	53,2	158	32,8	399	19	20	28	25	12
	M	246	29	11,8	145	58,9	72	29,3	210	5	11	13	14	7
	N	235	38	16,2	111	47,2	86	36,6	189	14	9	15	11	5
Suomenkielisten kuntien ruotsinkieliset yhteensä 2)	MS	1001	160	16,0	568	56,7	273	27,3	806	49	50	61	60	48
	M	478	88	18,4	266	55,6	124	25,9	375	23	28	37	31	17
	N	523	72	13,8	302	57,7	149	28,5	431	26	22	24	29	31
ETELÄ-KARJALA	MS	194	30	15,5	123	63,4	41	21,1	161	9	8	13	6	13
SÖDRA KARELEN	M	104	15	14,4	72	69,2	17	16,3	87	6	3	6	2	9
	N	90	15	16,7	51	56,7	24	26,7	74	3	5	7	4	4
ETELÄ-SAVO	MS	245	36	14,7	148	60,4	61	24,9	205	12	15	9	9	10
SÖDRA SAVOLAX	M	135	22	16,3	77	57,0	36	26,7	109	8	10	4	7	7
	N	110	14	12,7	71	64,5	25	22,7	96	4	5	5	2	3
POHJOIS-SAVO	MS	218	26	11,9	134	61,5	58	26,6	183	10	7	9	12	14
NORRA SAVOLAX	M	105	14	13,3	60	57,1	31	29,5	88	4	4	6	5	5
	N	113	12	10,6	74	65,5	27	23,9	95	6	3	3	7	9
POHJOIS-KARJALA	MS	131	11	8,4	93	71,0	27	20,6	117	5	2	4	5	6
NORRA KARELEN	M	71	9	12,7	53	74,6	9	12,7	60	5	1	3	3	2
	N	60	2	3,3	40	66,7	18	30,0	57	-	1	1	2	4
KESKI-SUOMI	MS	438	66	15,1	295	67,4	77	17,6	363	31	14	21	20	32
MELLERSTA FINLAND	M	228	37	16,2	152	66,7	39	17,1	188	16	6	15	10	19
	N	210	29	13,8	143	68,1	38	18,1	175	15	8	6	10	13
ETELÄ-POHJANMAA	MS	490	39	8,0	362	73,9	89	18,2	435	10	13	16	23	11
SÖDRA ÖSTERBOTTEN	M	205	22	10,7	143	69,8	40	19,5	175	4	8	10	11	7
	N	285	17	6,0	219	76,8	49	17,2	260	6	5	6	12	4
POHJANMAA	MS	90222	16260	18,0	54795	60,7	19167	21,2	70236	5472	5150	5638	6228	5310
ÖSTERBOTTEN	M	45776	8478	18,5	28763	62,8	8535	18,6	35395	2842	2639	2997	3221	2785
	N	44446	7782	17,5	26032	58,6	10632	23,9	34841	2630	2511	2641	3007	2525
Kaskinen - Kaskö	MS	407	53	13,0	245	60,2	109	26,8	343	15	17	21	25	23
	M	201	25	12,4	128	63,7	48	23,9	172	8	4	13	11	13
	N	206	28	13,6	117	56,8	61	29,6	171	7	13	8	14	10
Korsnäs	MS	2010	266	13,2	1224	60,9	520	25,9	1664	76	83	107	137	109
	M	1034	154	14,9	638	61,7	242	23,4	850	45	51	58	68	56
	N	976	112	11,5	586	60,0	278	28,5	814	31	32	49	69	53

2) Svenskspråkiga i finskspråkiga kommuner
 Swedish-speaking population in Finnish-speaking municipalities

													Sukup.	Alue
25-29	30-34	35-39	40-44	45-49	50-54	55-59	60-64	65-69	70-74	75-79	80-84	85-	Kön	Område
													Sex	Area
1749	1549	1464	1586	1443	1583	1789	2135	1471	1235	1113	912	896	MS	VARSINAIS-SUOMI
922	839	755	828	758	856	895	1132	753	604	481	346	271	M	EGENTLIGA FINLAND
827	710	709	758	685	727	894	1003	718	631	632	566	625	N	
211	209	242	342	290	343	389	476	317	301	281	243	232	MS	Kemiönsaari - Kimitoön
123	119	111	200	147	184	194	261	159	163	121	98	67	M	
88	90	131	142	143	159	195	215	158	138	160	145	165	N	
370	460	460	537	524	594	683	780	505	478	415	347	322	MS	Länsi-Turunmaa - Västaboland
199	250	237	272	282	325	349	402	260	226	180	128	89	M	
171	210	223	265	242	269	334	378	245	252	235	219	233	N	
1035	695	500	472	422	420	486	595	444	331	328	277	289	MS	Turku - Åbo
536	378	265	239	224	219	240	308	219	146	134	102	97	M	
499	317	235	233	198	201	246	287	225	185	194	175	192	N	
133	185	262	235	207	226	231	284	205	125	89	45	53	MS	Suomenkielisten kuntien
64	92	142	117	105	128	112	161	115	69	46	18	18	M	ruotsinkieliset yhteensä 2)
69	93	120	118	102	98	119	123	90	56	43	27	35	N	
27	36	41	40	54	48	66	76	64	41	34	26	23	MS	SATAKUNTA
13	15	20	20	26	30	29	42	36	16	20	10	9	M	SATAKUNTA
14	21	21	20	28	18	37	34	28	25	14	16	14	N	
25	34	37	42	46	37	55	43	43	41	27	22	17	MS	KANTA-HÄME
15	20	16	23	21	22	24	24	24	20	17	7	6	M	EGENTLIGA TAVASTLAND
10	14	21	19	25	15	31	19	19	21	10	15	11	N	
98	109	88	93	106	106	100	126	112	76	77	42	56	MS	PIRKANMAA
56	64	42	46	52	61	49	72	66	38	35	15	16	M	BIRKALAND
42	45	46	47	54	45	51	54	46	38	42	27	40	N	
34	24	29	39	36	47	43	73	57	37	26	17	22	MS	PÄIJÄT-HÄME
14	14	14	18	22	22	27	36	30	22	11	8	6	M	PÄIJÄNNE-TAVASTLAND
20	10	15	21	14	25	16	37	27	15	15	9	16	N	
60	54	61	72	62	114	109	147	122	90	84	72	63	MS	KYMENLAAKSO
38	25	27	34	28	58	58	74	69	39	39	31	18	M	KYMMENEDALEN
22	29	34	38	34	56	51	73	53	51	45	41	45	N	
19	14	15	21	14	44	40	52	37	34	36	30	21	MS	Pyhtää - Pyttis
11	8	9	11	8	22	25	30	20	15	17	14	6	M	
8	6	6	10	6	22	15	22	17	19	19	16	15	N	
41	40	46	51	48	70	69	95	85	56	48	42	42	MS	Suomenkielisten kuntien
27	17	18	23	20	36	33	44	49	24	22	17	12	M	ruotsinkieliset yhteensä 2)
14	23	28	28	28	34	36	51	36	32	26	25	30	N	
11	7	13	12	14	12	19	16	13	10	11	-	7	MS	ETELÄ-KARJALA
7	2	7	6	9	8	15	7	7	6	2	-	2	M	SÖDRA KARELEN
4	5	6	6	5	4	4	9	6	4	9	-	5	N	
7	5	18	14	8	24	27	26	20	15	12	5	9	MS	ETELÄ-SAVO
4	1	11	7	3	14	12	11	14	9	6	2	5	M	SÖDRA SAVOLAX
3	4	7	7	5	10	15	15	6	6	6	3	4	N	
10	9	9	13	11	12	20	24	22	7	12	9	8	MS	POHJOIS-SAVO
5	5	2	5	5	3	10	15	14	3	6	3	5	M	NORRA SAVOLAX
5	4	7	8	6	9	10	9	8	4	6	6	3	N	
7	9	8	7	10	11	13	17	11	4	2	3	7	MS	POHJOIS-KARJALA
5	5	7	5	2	5	8	11	5	-	1	1	2	M	NORRA KARELEN
2	4	1	2	8	6	5	6	6	4	1	2	5	N	
29	23	30	26	28	25	37	45	28	17	11	11	10	MS	KESKI-SUOMI
17	10	13	13	11	14	19	26	16	11	3	5	4	M	MELLERSTA FINLAND
12	13	17	13	17	11	18	19	12	6	8	6	6	N	
20	21	35	39	46	45	73	49	37	20	10	9	13	MS	ETELÄ-POHJANMAA
8	12	15	14	18	17	22	19	18	9	4	2	7	M	SÖDRA ÖSTERBOTTEN
12	9	20	25	28	28	51	30	19	11	6	7	6	N	
4832	4763	4840	5368	5333	5526	5930	6665	4675	4165	3623	3355	3349	MS	POHJANMAA
2658	2582	2541	2826	2720	2827	3073	3530	2410	2020	1646	1405	1054	M	ÖSTERBOTTEN
2174	2181	2299	2542	2613	2699	2857	3135	2265	2145	1977	1950	2295	N	
15	17	12	17	25	24	47	40	27	25	18	16	23	MS	Kaskinen - Kaskö
7	8	8	10	16	8	27	20	14	13	10	8	3	M	
8	9	4	7	9	16	20	20	13	12	8	8	20	N	
80	89	93	117	132	138	151	178	114	107	84	106	109	MS	Korsnäs
40	48	53	63	64	69	87	90	70	45	39	44	44	M	
40	41	40	54	68	69	64	88	44	62	45	62	65	N	

23. Ruotsinkielinen väestö iän (5-vuotis) ja sukupuolen mukaan maakunnittain sekä kaksi- ja ruotsinkielisissä kunnissa 31.12.2009 (Jatk.)
Svenskspråkig befolkning efter ålder (5-årsklasser) och kön landskapsvis och i två- och svenskspråkiga kommuner 31.12.2009 (Forts.)
Swedish-speaking population by age (5-year groups), sex and by region in bilingual and Swedish-speaking municipalities 31.12.2009 (Cont.)

Alue Område Area	Sukup. Kön Sex	Yhteensä Totalt Total	Ikä - Ålder - Age											
			0-14	%	15-64	%	65-	%	18-	0-4	5-9	10-14	15-19	20-24
Kristiinankaupunki - Kristinestad	MS	4085	517	12,7	2428	59,4	1140	27,9	3406	137	153	227	266	212
	M	2135	254	11,9	1318	61,7	563	26,4	1798	70	72	112	140	126
	N	1950	263	13,5	1110	56,9	577	29,6	1608	67	81	115	126	86
Kruunupyö - Kronoby	MS	5594	1034	18,5	3371	60,3	1189	21,3	4293	313	362	359	429	316
	M	2937	525	17,9	1859	63,3	553	18,8	2277	167	169	189	209	181
	N	2657	509	19,2	1512	56,9	636	23,9	2016	146	193	170	220	135
Luoto - Larsmo	MS	4368	1315	30,1	2527	57,9	526	12,0	2751	466	424	425	476	295
	M	2250	709	31,5	1293	57,5	248	11,0	1393	247	235	227	226	166
	N	2118	606	28,6	1234	58,3	278	13,1	1358	219	189	198	250	129
Maalahti - Malax	MS	4915	778	15,8	2934	59,7	1203	24,5	3972	280	221	277	286	270
	M	2508	411	16,4	1571	62,6	526	21,0	2011	149	110	152	155	146
	N	2407	367	15,2	1363	56,6	677	28,1	1961	131	111	125	131	124
Mustasaari - Korsholm	MS	12795	2433	19,0	7819	61,1	2543	19,9	9869	806	799	828	781	561
	M	6484	1255	19,4	4085	63,0	1144	17,6	4969	399	414	442	422	298
	N	6311	1178	18,7	3734	59,2	1399	22,2	4900	407	385	386	359	263
Närpiö - Närpes	MS	8292	1095	13,2	4943	59,6	2254	27,2	6868	344	357	394	526	410
	M	4237	569	13,4	2659	62,8	1009	23,8	3502	181	177	211	285	216
	N	4055	526	13,0	2284	56,3	1245	30,7	3366	163	180	183	241	194
Oravainen - Oravais	MS	1746	245	14,0	1067	61,1	434	24,9	1423	76	70	99	124	106
	M	927	126	13,6	596	64,3	205	22,1	755	37	38	51	72	63
	N	819	119	14,5	471	57,5	229	28,0	668	39	32	48	52	43
Pedersöre	MS	9734	2440	25,1	5879	60,4	1415	14,5	6777	809	801	830	866	634
	M	4999	1240	24,8	3114	62,3	645	12,9	3489	406	407	427	465	316
	N	4735	1200	25,3	2765	58,4	770	16,3	3288	403	394	403	401	318
Pietarsaari - Jakobstad	MS	11074	1991	18,0	6631	59,9	2452	22,1	8642	674	609	708	740	615
	M	5452	1075	19,7	3338	61,2	1039	19,1	4149	362	320	393	377	324
	N	5622	916	16,3	3293	58,6	1413	25,1	4493	312	289	315	363	291
Uusikaarlepyy - Nykarleby	MS	6625	1157	17,5	4064	61,3	1404	21,2	5219	414	352	391	454	436
	M	3431	623	18,2	2175	63,4	633	18,4	2678	223	182	218	244	236
	N	3194	534	16,7	1889	59,1	771	24,1	2541	191	170	173	210	200
Vaasa - Vasa	MS	14602	2276	15,6	9259	63,4	3067	21,0	11843	839	691	746	854	1123
	M	7187	1165	16,2	4727	65,8	1295	18,0	5776	425	355	385	414	541
	N	7415	1111	15,0	4532	61,1	1772	23,9	6067	414	336	361	440	582
Vöyri-Maksamaa - Vörå-Maxmo	MS	3781	616	16,3	2278	60,2	887	23,5	3018	208	197	211	260	193
	M	1901	322	16,9	1206	63,4	373	19,6	1509	114	97	111	131	101
	N	1880	294	15,6	1072	57,0	514	27,3	1509	94	100	100	129	92
Suomenkielisten kuntien ruotsinkieliset yhteensä 2)	MS	194	44	22,7	126	64,9	24	12,4	148	15	14	15	4	7
	M	93	25	26,9	56	60,2	12	12,9	67	9	8	8	2	2
	N	101	19	18,8	70	69,3	12	11,9	81	6	6	7	2	5
KESKI-POHJANMAA MELLERSTA ÖSTERBOTTEN	MS	6486	1180	18,2	3900	60,1	1406	21,7	5046	372	383	425	411	321
	M	3387	613	18,1	2126	62,8	648	19,1	2636	197	196	220	221	175
	N	3099	567	18,3	1774	57,2	758	24,5	2410	175	187	205	190	146
Kokkola - Karleby	MS	6312	1158	18,3	3771	59,7	1383	21,9	4898	365	375	418	404	314
	M	3332	605	18,2	2085	62,6	642	19,3	2590	193	194	218	218	171
	N	2980	553	18,6	1686	56,6	741	24,9	2308	172	181	200	186	143
Suomenkielisten kuntien ruotsinkieliset yhteensä 2)	MS	174	22	12,6	129	74,1	23	13,2	148	7	8	7	7	7
	M	55	8	14,5	41	74,5	6	10,9	46	4	2	2	3	4
	N	119	14	11,8	88	73,9	17	14,3	102	3	6	5	4	3
POHJOIS-POHJANMAA NORRA ÖSTERBOTTEN	MS	638	172	27,0	389	61,0	77	12,1	449	67	59	46	28	26
	M	293	89	30,4	170	58,0	34	11,6	194	30	37	22	14	14
	N	345	83	24,1	219	63,5	43	12,5	255	37	22	24	14	12
KAINUU KAJANALAND	MS	54	3	5,6	38	70,4	13	24,1	50	1	2	-	1	1
	M	30	3	10,0	20	66,7	7	23,3	26	1	2	-	1	-
	N	24	-	-	18	75,0	6	25,0	24	-	-	-	-	1
LAPPI LAPPLAND	MS	338	51	15,1	240	71,0	47	13,9	280	19	17	15	12	16
	M	166	33	19,9	113	68,1	20	12,0	129	15	7	11	6	9
	N	172	18	10,5	127	73,8	27	15,7	151	4	10	4	6	7
AHVENANMAA ÅLAND	MS	25028	4312	17,2	16049	64,1	4667	18,6	19710	1349	1377	1586	1654	1210
	M	12654	2248	17,8	8224	65,0	2182	17,2	9901	714	725	809	841	665
	N	12374	2064	16,7	7825	63,2	2485	20,1	9809	635	652	777	813	545
Brändö	MS	419	55	13,1	253	60,4	111	26,5	349	14	19	22	30	21
	M	228	35	15,4	139	61,0	54	23,7	186	9	9	17	14	14
	N	191	20	10,5	114	59,7	57	29,8	163	5	10	5	16	7

2) Svenskspråkiga i finskspråkiga kommuner
Swedish-speaking population in Finnish-speaking municipalities

25-29	30-34	35-39	40-44	45-49	50-54	55-59	60-64	65-69	70-74	75-79	80-84	85-	Sukup. Kön Sex	Alue Område Area
132	112	179	233	263	341	322	368	255	229	242	227	187	MS	Kristiinankaupunki - Kristinestad
80	68	95	129	137	173	171	199	139	128	118	104	74	M	
52	44	84	104	126	168	151	169	116	101	124	123	113	N	
275	276	264	341	317	354	373	426	292	241	201	223	232	MS	Kruunupyö - Kronoby
158	157	144	181	188	191	207	243	167	127	95	93	71	M	
117	119	120	160	129	163	166	183	125	114	106	130	161	N	
240	248	223	219	216	197	195	218	150	124	109	95	48	MS	Luoto - Larsmo
123	126	116	123	104	104	89	116	80	60	49	42	17	M	
117	122	107	96	112	93	106	102	70	64	60	53	31	N	
204	284	256	259	313	331	340	391	288	253	206	196	260	MS	Maalahti - Malax
110	153	135	138	167	174	183	210	145	133	91	76	81	M	
94	131	121	121	146	157	157	181	143	120	115	120	179	N	
608	754	813	905	763	821	867	946	630	568	498	440	407	MS	Mustasaari - Korsholm
316	404	417	482	364	429	464	489	329	269	238	181	127	M	
292	350	396	423	399	392	403	457	301	299	260	259	280	N	
364	344	411	526	548	516	606	692	536	461	447	397	413	MS	Närpiö - Närpes
221	178	222	272	302	277	326	360	273	213	203	178	142	M	
143	166	189	254	246	239	280	332	263	248	244	219	271	N	
76	78	73	100	114	138	133	125	93	79	95	89	78	MS	Oravainen - Oravais
49	43	39	52	64	77	70	67	49	34	48	49	25	M	
27	35	34	48	50	61	63	58	44	45	47	40	53	N	
549	526	550	506	544	553	537	614	390	296	272	240	217	MS	Pedersöre
289	284	302	261	293	277	295	332	204	148	118	99	76	M	
260	242	248	245	251	276	242	282	186	148	154	141	141	N	
588	609	591	689	635	638	697	829	619	580	449	419	385	MS	Pietarsaari - Jakobstad
316	315	291	344	304	317	333	417	297	268	201	158	115	M	
272	294	300	345	331	321	364	412	322	312	248	261	270	N	
370	305	377	369	382	416	462	493	349	322	271	220	242	MS	Uusikaartepyö - Nykarleby
218	172	196	225	185	194	234	271	181	165	125	99	63	M	
152	133	181	144	197	222	228	222	168	157	146	121	179	N	
1131	926	782	861	820	791	924	1047	712	688	561	533	573	MS	Vaasa - Vasa
618	517	412	420	418	395	449	543	352	325	241	214	163	M	
513	409	370	441	402	396	475	504	360	363	320	319	410	N	
188	180	203	217	244	250	263	280	210	184	165	154	174	MS	Vöyri-Maksamaa - Vörå-Maxmo
109	101	103	120	109	135	132	165	107	88	66	60	52	M	
79	79	100	97	135	115	131	115	103	96	99	94	122	N	
12	15	13	9	17	18	13	18	10	8	5	-	1	MS	Suomenkielisten kuntien ruotsinkieliset yhteensä 2)
4	8	8	6	5	7	6	8	3	4	4	-	1	M	
8	7	5	3	12	11	7	10	7	4	1	-	-	N	
288	288	310	383	423	446	501	529	346	307	280	254	219	MS	KESKI-POHJANMAA MELLERSTA ÖSTERBOTTEN
148	164	177	207	213	238	298	285	185	159	133	106	65	M	
140	124	133	176	210	208	203	244	161	148	147	148	154	N	
277	276	300	373	394	431	490	512	336	301	275	252	219	MS	Kokkola - Karleby
146	159	173	204	203	235	296	280	182	157	132	106	65	M	
131	117	127	169	191	196	194	232	154	144	143	146	154	N	
11	12	10	10	29	15	11	17	10	6	5	2	-	MS	Suomenkielisten kuntien ruotsinkieliset yhteensä 2)
2	5	4	3	10	3	2	5	3	2	1	-	-	M	
9	7	6	7	19	12	9	12	7	4	4	2	-	N	
51	44	37	51	29	37	45	41	30	20	11	8	8	MS	POHJOIS-POHJANMAA NORRA ÖSTERBOTTEN
24	15	21	16	15	14	19	18	16	9	4	4	1	M	
27	29	16	35	14	23	26	23	14	11	7	4	7	N	
2	3	5	5	4	7	7	3	5	4	3	1	-	MS	KAINUU KAJANALAND
1	1	3	3	2	1	6	2	3	2	1	1	-	M	
1	2	2	2	2	6	1	1	2	2	2	-	-	N	
21	20	27	37	26	23	20	38	19	6	8	11	3	MS	LAPPI LAPPLAND
10	10	14	16	13	7	10	18	12	3	1	4	-	M	
11	10	13	21	13	16	10	20	7	3	7	7	3	N	
1309	1372	1521	1856	1691	1683	1843	1910	1402	1060	825	698	682	MS	AHVENANMAA ÅLAND
676	718	776	947	871	819	920	991	778	512	396	299	197	M	
633	654	745	909	820	864	923	919	624	548	429	399	485	N	
13	8	21	27	28	32	34	39	32	18	18	24	19	MS	Brändö
6	5	10	14	17	13	19	27	20	7	10	12	5	M	
7	3	11	13	11	19	15	12	12	11	8	12	14	N	

23. Ruotsinkielinen väestö iän (5-vuotis) ja sukupuolen mukaan maakunnittain sekä kaksi- ja ruotsinkielisissä kunnissa 31.12.2009 (Jatk.)
 Svenskspråkig befolkning efter ålder (5-årsklasser) och kön landskapsvis och i två- och svenskspråkiga kommuner 31.12.2009 (Forts.)
 Swedish-speaking population by age (5-year groups), sex and by region in bilingual and Swedish-speaking municipalities 31.12.2009 (Cont.)

Alue Område Area	Sukup. Kön Sex	Yhteensä Totalt Total	Ikä - Ålder - Age											
			0-14	%	15-64	%	65-	%	18-	0-4	5-9	10-14	15-19	20-24
Eckerö	MS	834	118	14,1	537	64,4	179	21,5	682	39	39	40	59	40
	M	439	63	14,4	294	67,0	82	18,7	363	20	22	21	31	24
	N	395	55	13,9	243	61,5	97	24,6	319	19	17	19	28	16
Finström	MS	2330	457	19,6	1445	62,0	428	18,4	1772	147	144	166	156	87
	M	1162	237	20,4	728	62,7	197	17,0	882	75	73	89	64	52
	N	1168	220	18,8	717	61,4	231	19,8	890	72	71	77	92	35
Föglö	MS	503	69	13,7	295	58,6	139	27,6	418	12	31	26	27	16
	M	260	34	13,1	158	60,8	68	26,2	215	7	15	12	17	9
	N	243	35	14,4	137	56,4	71	29,2	203	5	16	14	10	7
Geta	MS	422	59	14,0	255	60,4	108	25,6	345	19	21	19	29	33
	M	220	32	14,5	138	62,7	50	22,7	179	11	13	8	14	18
	N	202	27	13,4	117	57,9	58	28,7	166	8	8	11	15	15
Hammarland	MS	1392	249	17,9	898	64,5	245	17,6	1083	92	72	85	95	66
	M	712	136	19,1	460	64,6	116	16,3	545	52	32	52	44	32
	N	680	113	16,6	438	64,4	129	19,0	538	40	40	33	51	34
Jomala	MS	3697	801	21,7	2420	65,5	476	12,9	2727	290	264	247	262	133
	M	1931	423	21,9	1264	65,5	244	12,6	1419	155	150	118	144	75
	N	1766	378	21,4	1156	65,5	232	13,1	1308	135	114	129	118	58
Kumlinge	MS	327	28	8,6	202	61,8	97	29,7	285	7	8	13	23	21
	M	180	14	7,8	118	65,6	48	26,7	155	2	4	8	18	16
	N	147	14	9,5	84	57,1	49	33,3	130	5	4	5	5	5
Kökar	MS	241	37	15,4	143	59,3	61	25,3	200	10	8	19	13	11
	M	140	24	17,1	80	57,1	36	25,7	114	7	4	13	6	8
	N	101	13	12,9	63	62,4	25	24,8	86	3	4	6	7	3
Lemland	MS	1662	373	22,4	1049	63,1	240	14,4	1224	96	123	154	101	67
	M	882	196	22,2	561	63,6	125	14,2	647	49	62	85	59	39
	N	780	177	22,7	488	62,6	115	14,7	577	47	61	69	42	28
Lumparland	MS	359	67	18,7	219	61,0	73	20,3	277	17	17	33	22	9
	M	190	37	19,5	114	60,0	39	20,5	146	12	8	17	11	3
	N	169	30	17,8	105	62,1	34	20,1	131	5	9	16	11	6
Maarianhamina - Mariehamn	MS	9687	1453	15,0	6393	66,0	1841	19,0	7870	436	459	558	628	575
	M	4688	730	15,6	3160	67,4	798	17,0	3777	226	233	271	314	289
	N	4999	723	14,5	3233	64,7	1043	20,9	4093	210	226	287	314	286
Saltvik	MS	1672	300	17,9	1038	62,1	334	20,0	1305	91	102	107	103	73
	M	845	152	18,0	538	63,7	155	18,3	658	45	59	48	56	43
	N	827	148	17,9	500	60,5	179	21,6	647	46	43	59	47	30
Sottunga	MS	112	13	11,6	63	56,3	36	32,1	94	2	6	5	10	5
	M	55	7	12,7	34	61,8	14	25,5	48	1	4	2	4	4
	N	57	6	10,5	29	50,9	22	38,6	46	1	2	3	6	1
Sund	MS	971	168	17,3	610	62,8	193	19,9	758	57	39	72	71	34
	M	506	95	18,8	312	61,7	99	19,6	390	35	23	37	33	23
	N	465	73	15,7	298	64,1	94	20,2	368	22	16	35	38	11
Vårdö	MS	400	65	16,3	229	57,3	106	26,5	321	20	25	20	25	19
	M	216	33	15,3	126	58,3	57	26,4	177	8	14	11	12	16
	N	184	32	17,4	103	56,0	49	26,6	144	12	11	9	13	3

25-29	30-34	35-39	40-44	45-49	50-54	55-59	60-64	65-69	70-74	75-79	80-84	85-	Sukup. Kön Sex	Alue Område Area
31	43	37	53	61	73	66	74	49	37	29	32	32	MS	Eckerö
17	24	23	33	33	38	32	39	25	21	13	13	10	M	
14	19	14	20	28	35	34	35	24	16	16	19	22	N	
116	126	147	177	179	148	156	153	130	108	67	61	62	MS	Finström
58	64	77	90	93	71	86	73	70	53	29	23	22	M	
58	62	70	87	86	77	70	80	60	55	38	38	40	N	
18	12	22	32	28	38	50	52	40	20	26	25	28	MS	Föglö
8	10	9	16	19	18	22	30	29	10	15	8	6	M	
10	2	13	16	9	20	28	22	11	10	11	17	22	N	
22	25	12	22	40	35	20	17	37	30	16	16	9	MS	Geta
13	13	7	14	23	17	9	10	16	18	8	4	4	M	
9	12	5	8	17	18	11	7	21	12	8	12	5	N	
57	83	92	99	93	91	103	119	81	54	42	45	23	MS	Hammarland
27	43	51	47	49	44	54	69	47	26	21	16	6	M	
30	40	41	52	44	47	49	50	34	28	21	29	17	N	
175	247	307	321	228	256	246	245	169	112	79	51	65	MS	Jomala
87	125	160	165	115	136	134	123	96	58	36	28	26	M	
88	122	147	156	113	120	112	122	73	54	43	23	39	N	
17	9	9	14	23	27	35	24	15	31	18	16	17	MS	Kumlinge
11	6	3	4	17	11	19	13	10	15	7	10	6	M	
6	3	6	10	6	16	16	11	5	16	11	6	11	N	
5	2	10	25	17	13	22	25	23	12	10	7	9	MS	Kökar
2	1	5	14	12	6	11	15	17	8	5	3	3	M	
3	1	5	11	5	7	11	10	6	4	5	4	6	N	
63	70	112	155	133	117	117	114	84	64	39	35	18	MS	Lemland
37	34	57	75	78	58	58	66	46	31	22	22	4	M	
26	36	55	80	55	59	59	48	38	33	17	13	14	N	
8	15	24	26	27	25	32	31	27	19	15	7	5	MS	Lumparland
5	8	12	15	12	15	16	17	16	10	10	2	1	M	
3	7	12	11	15	10	16	14	11	9	5	5	4	N	
671	574	541	687	606	622	727	762	528	414	315	281	303	MS	Maarianhamina - Mariehamn
344	299	265	351	289	283	348	378	274	187	151	111	75	M	
327	275	276	336	317	339	379	384	254	227	164	170	228	N	
78	87	103	110	117	114	126	127	89	69	74	57	45	MS	Saltvik
38	44	56	53	63	58	61	66	53	36	27	23	16	M	
40	43	47	57	54	56	65	61	36	33	47	34	29	N	
3	3	2	6	8	7	11	8	8	6	8	7	7	MS	Sottunga
2	2	1	3	3	6	3	6	5	3	2	3	1	M	
1	1	1	3	5	1	8	2	3	3	6	4	6	N	
24	52	62	74	74	65	67	87	62	46	35	23	27	MS	Sund
15	32	32	38	30	35	34	40	38	19	18	16	8	M	
9	20	30	36	44	30	33	47	24	27	17	7	19	N	
8	16	20	28	29	20	31	33	28	20	34	11	13	MS	Vårdö
6	8	8	15	18	10	14	19	16	10	22	5	4	M	
2	8	12	13	11	10	17	14	12	10	12	6	9	N	

24. Väestö kielen ja kansalaisuuden mukaan maakunnittain ja kunnittain 31.12.2009

Befolkning efter språk och medborgarskap, landskapsvis och kommunvis 31.12.2009

Language and citizenship of the population by region and municipality 31.12.2009

Alue Område Area	Yhteensä Totalt Total	Äidinkieli - Modersmål - Mother tongue						Ulkomaan kansalaisia - Utländska medborgarskap - Foreign citizenship				
		Suomi Finska Finnish	%	Ruotsi Svenska Swedish	%	Muu Annat Other	%	Yhteensä Totalt Total	%	Miehet Män Males	Naiset Kvinnor Females	
KOKO MAA HELA LANDET WHOLE COUNTRY	5351427	100	4852209	90,7	290392	5,4	208826	3,9	155705	2,9	81614	74091
MANNER SUOMI FASTA FINLAND	5323693	100	4850821	91,1	265364	5,0	207508	3,9	153440	2,9	80409	73031
UUSIMAA NYLAND	1423576	100	1209135	84,9	104119	7,3	110322	7,7	77953	5,5	41864	36089
ITÄ-UUSIMAA ÖSTRA NYLAND	93966	100	61080	65,0	30064	32,0	2822	3,0	2325	2,5	1147	1178
VARSINAIS-SUOMI EGENTLIGA FINLAND	462914	100	417379	90,2	26502	5,7	19033	4,1	13480	2,9	7182	6298
SATAKUNTA SATAKUNTA	227386	100	223392	98,2	747	0,3	3247	1,4	2697	1,2	1373	1324
KANTA-HÄME EGENTLIGA TAVASTLAND	173828	100	169692	97,6	632	0,4	3504	2,0	2786	1,6	1448	1338
PIRKANMAA BIRKALAND	484436	100	468312	96,7	1755	0,4	14369	3,0	10650	2,2	5638	5012
PÄIJÄT-HÄME PÄIJÄNNE-TAVASTLAND	201270	100	194612	96,7	609	0,3	6049	3,0	4640	2,3	2219	2421
KYMENLAAKSO KYMMENTEDALEN	182617	100	174675	95,7	1482	0,8	6460	3,5	5085	2,8	2545	2540
ETELÄ-KARJALA SÖDRA KARELEN	134019	100	129299	96,5	194	0,1	4526	3,4	3373	2,5	1633	1740
ETELÄ-SAVO SÖDRA SAVOLAX	155568	100	152435	98,0	245	0,2	2888	1,9	2295	1,5	1075	1220
POHJOIS-SAVO NORRA SAVOLAX	248182	100	244210	98,4	218	0,1	3754	1,5	2885	1,2	1440	1445
POHJOIS-KARJALA NORRA KARELEN	165962	100	162178	97,7	131	0,1	3653	2,2	2818	1,7	1300	1518
KESKI-SUOMI MELLERSTA FINLAND	272784	100	266867	97,8	438	0,2	5479	2,0	4202	1,5	2041	2161
ETELÄ-POHJANMAA SÖDRA ÖSTERBOTTEN	193524	100	191015	98,7	490	0,3	2019	1,0	1838	0,9	976	862
POHJANMAA ÖSTERBOTTEN	177038	100	80354	45,4	90222	51,0	6462	3,7	6152	3,5	3358	2794
KESKI-POHJANMAA MELLERSTA ÖSTERBOTTEN	68131	100	60597	88,9	6486	9,5	1048	1,5	988	1,5	511	477
POHJOIS-POHJANMAA NORRA ÖSTERBOTTEN	392110	100	385457	98,3	638	0,2	6015	1,5	5058	1,3	2590	2468
KAINUU KAJANALAND	82634	100	81062	98,1	54	0,1	1518	1,8	1315	1,6	568	747
LAPPI LAPPLAND	183748	100	179070	97,5	338	0,2	4340	2,4	2900	1,6	1501	1399
AHVENANMAA ÅLAND	27734	100	1388	5,0	25028	90,2	1318	4,8	2265	8,2	1205	1060

24. Väestö kielen ja kansalaisuuden mukaan maakunnittain ja kunnittain 31.12.2009
 Befolkning efter språk och medborgarskap, landskapsvis och kommunvis 31.12.2009
 Language and citizenship of the population by region and municipality 31.12.2009

(Jatk.)
(Forts.)
(Cont.)

Alue Område Area	Yhteensä Totalt Total	Äidinkieli - Modersmål - Mother tongue							Ulkomaan kansalaisia - Utländska medborgarskap - Foreign citizenship			
		Suomi Finska Finnish		Ruotsi Svenska Swedish		Muu Annat Other			Yhteensä Totalt Total		Miehet Män Males	Naiset Kvinnor Females
UUSIMAA	1423576	100	1209135	84,9	104119	7,3	110322	7,7	77953	5,5	41864	36089
NYLAND												
Pääkaupunkiseutu	1033933	100	870194	84,2	64557	6,2	99182	9,6	69219	6,7	37238	31981
Huvudstadsregion												
Espoo - Esbo	244330	100	202766	83,0	20314	8,3	21250	8,7	15304	6,3	8502	6802
Hanko - Hangö	9597	100	5136	53,5	4168	43,4	293	3,1	248	2,6	137	111
Helsinki - Helsingfors	583350	100	488527	83,7	35198	6,0	59625	10,2	41735	7,2	22466	19269
Hyvinkää - Hyvinge	45270	100	43314	95,7	357	0,8	1599	3,5	1121	2,5	556	565
Inkoo - Ingå	5609	100	2328	41,5	3132	55,8	149	2,7	137	2,4	80	57
Järvenpää - Träskända	38708	100	37283	96,3	328	0,8	1097	2,8	711	1,8	352	359
Karjalohja - Karlslojo	1504	100	1435	95,4	28	1,9	41	2,7	33	2,2	14	19
Karkkila - Högfors	9109	100	8724	95,8	74	0,8	311	3,4	293	3,2	164	129
Kauniainen - Grankulla	8617	100	5042	58,5	3248	37,7	327	3,8	261	3,0	143	118
Kerava - Kervo	33833	100	31941	94,4	376	1,1	1516	4,5	1141	3,4	583	558
Kirkkonummi - Kyrkslätt	36509	100	28446	77,9	6629	18,2	1434	3,9	1114	3,1	592	522
Lohja - Lojo	39334	100	36735	93,4	1568	4,0	1031	2,6	856	2,2	482	374
Mäntsälä	19747	100	19273	97,6	178	0,9	296	1,5	234	1,2	109	125
Nummi-Pusula	6125	100	5922	96,7	74	1,2	129	2,1	114	1,9	54	60
Nummijärvi	39628	100	38360	96,8	495	1,2	773	2,0	579	1,5	313	266
Pornainen - Borgnäs	5067	100	4903	96,8	107	2,1	57	1,1	46	0,9	21	25
Raasepori - Raseborg	28944	100	8989	31,1	19071	65,9	884	3,1	827	2,9	469	358
Siuntio - Sjundeå	6024	100	3965	65,8	1886	31,3	173	2,9	168	2,8	100	68
Tuusula - Tusby	36766	100	35420	96,3	621	1,7	725	2,0	548	1,5	292	256
Vantaa - Vanda	197636	100	173859	88,0	5797	2,9	17980	9,1	11919	6,0	6127	5792
Vihtti - Vichitis	27869	100	26767	96,0	470	1,7	632	2,3	564	2,0	308	256
ITÄ-UUSIMAA	93966	100	61080	65,0	30064	32,0	2822	3,0	2325	2,5	1147	1178
ÖSTRA NYLAND												
Askola	4831	100	4602	95,3	140	2,9	89	1,8	74	1,5	30	44
Lapinjärvi - Lappträsk	2926	100	1898	64,9	955	32,6	73	2,5	75	2,6	36	39
Lovisa - Lovisa	15549	100	8480	54,5	6681	43,0	388	2,5	358	2,3	169	189
Myrskylä - Mörskom	2021	100	1769	87,5	212	10,5	40	2,0	32	1,6	16	16
Porvoo - Borgå	48599	100	31567	65,0	15211	31,3	1821	3,7	1444	3,0	715	729
Pukkila	2004	100	1960	97,8	17	0,8	27	1,3	23	1,1	7	16
Sipoo - Sibbo	18036	100	10804	59,9	6848	38,0	384	2,1	319	1,8	174	145
VARSINAIS-SUOMI	462914	100	417379	90,2	26502	5,7	19033	4,1	13480	2,9	7182	6298
EGENTLIGA FINLAND												
Aura	3840	100	3764	98,0	26	0,7	50	1,3	39	1,0	19	20
Kaarina - S:t Karins	30760	100	28837	93,7	1122	3,6	801	2,6	505	1,6	272	233
Kemiönsaari - Kimitoön	7298	100	2023	27,7	5174	70,9	101	1,4	156	2,1	72	84
Koski Ti	2450	100	2403	98,1	8	0,3	39	1,6	41	1,7	24	17
Kustavi - Gustavs	881	100	855	97,0	10	1,1	16	1,8	14	1,6	7	7
Laiila	8442	100	8288	98,2	26	0,3	128	1,5	120	1,4	57	63
Lieto - Lundo	16011	100	15543	97,1	189	1,2	279	1,7	162	1,0	84	78
Loimaa	17005	100	16725	98,4	35	0,2	245	1,4	202	1,2	104	98
Länsi-Turunmaa - Väståboland	15490	100	6376	41,2	8890	57,4	224	1,4	223	1,4	120	103
Marttila	2019	100	1986	98,4	16	0,8	17	0,8	16	0,8	7	9
Masku	9516	100	9342	98,2	93	1,0	81	0,9	72	0,8	39	33
Mynämäki	8039	100	7919	98,5	54	0,7	66	0,8	63	0,8	32	31
Naantali - Nådendal	18544	100	18070	97,4	263	1,4	211	1,1	157	0,8	81	76
Nousiainen - Nousis	4824	100	4742	98,3	39	0,8	43	0,9	40	0,8	18	22
Oripää	1403	100	1361	97,0	3	0,2	39	2,8	33	2,4	18	15
Paimio - Pemar	10334	100	10166	98,4	73	0,7	95	0,9	79	0,8	43	36
Pyhäranta	2233	100	2212	99,1	7	0,3	14	0,6	15	0,7	6	9
Pöytyä	8459	100	8320	98,4	38	0,4	101	1,2	96	1,1	49	47
Raisio - Reso	24191	100	22829	94,4	322	1,3	1040	4,3	746	3,1	397	349
Rusko	5822	100	5705	98,0	74	1,3	43	0,7	36	0,6	23	13
Salo	54889	100	51790	94,4	574	1,0	2525	4,6	2099	3,8	1065	1034
Sauvo - Sagu	3040	100	2916	95,9	67	2,2	57	1,9	44	1,4	28	16
Somero	9402	100	9208	97,9	45	0,5	149	1,6	124	1,3	69	55
Taivassalo - Tövsala	1692	100	1655	97,8	8	0,5	29	1,7	27	1,6	10	17
Tarvasjoki	1970	100	1944	98,7	9	0,5	17	0,9	12	0,6	5	7
Turku - Åbo	176087	100	154350	87,7	9249	5,3	12488	7,1	8237	4,7	4476	3761
Uusikaupunki - Nystad	15873	100	15680	98,8	77	0,5	116	0,7	103	0,6	50	53
Vehmaa	2400	100	2370	98,8	11	0,5	19	0,8	19	0,8	7	12

24. Väestö kielen ja kansalaisuuden mukaan maakunnittain ja kunnittain 31.12.2009
 Befolkning efter språk och medborgarskap, landskapsvis och kommunvis 31.12.2009
 Language and citizenship of the population by region and municipality 31.12.2009

(Jatk.)
 (Forts.)
 (Cont.)

Alue Område Area	Yhteensä Totalt Total	Äidinkieli - Modersmål - Mother tongue							Ulkomaan kansalaisia - Utländska medborgarskap - Foreign citizenship			
		Suomi Finska Finnish		Ruotsi Svenska Swedish		Muu Annat Other			Yhteensä Totalt Total		Miehet Män Males	Naiset Kvinnor Females
	%	%	%	%	%	%	%	%	%			
SATAKUNTA	227386	100	223392	98,2	747	0,3	3247	1,4	2697	1,2	1373	1324
SATAKUNTA												
Eura	12554	100	12369	98,5	17	0,1	168	1,3	145	1,2	70	75
Eurajoki - Euraäminne	5874	100	5798	98,7	9	0,2	67	1,1	62	1,1	33	29
Harjavalta	7548	100	7404	98,1	20	0,3	124	1,6	92	1,2	45	47
Honkajoki	1889	100	1813	96,0	5	0,3	71	3,8	75	4,0	35	40
Huittinen	10700	100	10463	97,8	9	0,1	228	2,1	201	1,9	103	98
Jämijärvi	2063	100	2050	99,4	1	0,0	12	0,6	11	0,5	6	5
Kankaanpää	12224	100	12051	98,6	13	0,1	160	1,3	143	1,2	78	65
Karvia	2672	100	2632	98,5	3	0,1	37	1,4	39	1,5	15	24
Kiikoinen	1270	100	1266	99,7	-	-	4	0,3	2	0,2	2	-
Kokemäki - Kumo	8080	100	7955	98,5	12	0,1	113	1,4	106	1,3	49	57
Köyliö - Kjulo	2852	100	2832	99,3	6	0,2	14	0,5	14	0,5	8	6
Lavia	2058	100	2048	99,5	5	0,2	5	0,2	4	0,2	3	1
Luvia	3315	100	3258	98,3	19	0,6	38	1,1	32	1,0	20	12
Merikarvia - Sastmola	3411	100	3377	99,0	10	0,3	24	0,7	20	0,6	10	10
Nakkila	5716	100	5674	99,3	14	0,2	28	0,5	30	0,5	17	13
Pomarkku - Pårmark	2482	100	2464	99,3	2	0,1	16	0,6	13	0,5	6	7
Pori - Björneborg	82786	100	81057	97,9	423	0,5	1306	1,6	1051	1,3	526	525
Rauma - Raumo	39793	100	39008	98,0	140	0,4	645	1,6	520	1,3	278	242
Siikainen	1686	100	1676	99,4	1	0,1	9	0,5	7	0,4	5	2
Säkylä	4721	100	4665	98,8	10	0,2	46	1,0	43	0,9	23	20
Uvila - Ulvsby	13692	100	13532	98,8	28	0,2	132	1,0	87	0,6	41	46
KANTA-HÄME	173828	100	169692	97,6	632	0,4	3504	2,0	2786	1,6	1448	1338
EGENTLIGA TAVASTLAND												
Forssa	17807	100	17315	97,2	41	0,2	451	2,5	375	2,1	190	185
Hattula	9625	100	9515	98,9	35	0,4	75	0,8	56	0,6	34	22
Hausjärvi	8826	100	8646	98,0	44	0,5	136	1,5	103	1,2	61	42
Humpplila	2524	100	2497	98,9	4	0,2	23	0,9	22	0,9	10	12
Hämeenlinna - Tavastehus	66455	100	64720	97,4	229	0,3	1506	2,3	1225	1,8	631	594
Janakkala	16795	100	16463	98,0	75	0,4	257	1,5	208	1,2	100	108
Jokioinen - Jockis	5753	100	5650	98,2	18	0,3	85	1,5	76	1,3	39	37
Loppi	8244	100	8108	98,4	41	0,5	95	1,2	78	0,9	36	42
Riihimäki	28587	100	27676	96,8	110	0,4	801	2,8	580	2,0	311	269
Tammela	6628	100	6568	99,1	16	0,2	44	0,7	41	0,6	22	19
Ypäjä	2584	100	2534	98,1	19	0,7	31	1,2	22	0,9	14	8
PIRKANMAA	484436	100	468312	96,7	1755	0,4	14369	3,0	10650	2,2	5638	5012
BIRKALAND												
Akaa	14246	100	14038	98,5	26	0,2	182	1,3	148	1,0	87	61
Hämeenkyrö - Tavastkyro	10436	100	10323	98,9	13	0,1	100	1,0	75	0,7	37	38
Ikaalinen - Ikaalis	7424	100	7352	99,0	10	0,1	62	0,8	51	0,7	29	22
Juupajoki	2116	100	2098	99,1	1	0,0	17	0,8	11	0,5	4	7
Kangasala	28466	100	27970	98,3	90	0,3	406	1,4	326	1,1	164	162
Kihniö	2257	100	2237	99,1	-	-	20	0,9	18	0,8	13	5
Kuhmalampi	1056	100	1044	98,9	2	0,2	10	0,9	6	0,6	1	5
Kylmäkoski	2612	100	2570	98,4	8	0,3	34	1,3	22	0,8	8	14
Lempäälä	20178	100	19787	98,1	63	0,3	328	1,6	212	1,1	103	109
Mänttä-Vilppula	11496	100	11366	98,9	22	0,2	108	0,9	101	0,9	54	47
Nokia	31357	100	30721	98,0	100	0,3	536	1,7	428	1,4	231	197
Orivesi	9634	100	9523	98,8	17	0,2	94	1,0	81	0,8	39	42
Parkano	7069	100	6946	98,3	11	0,2	112	1,6	109	1,5	55	54
Pirkkala - Birkala	16515	100	16080	97,4	65	0,4	370	2,2	256	1,6	120	136
Punkalaidun	3333	100	3229	96,9	8	0,2	96	2,9	89	2,7	53	36
Pälkäne	7012	100	6919	98,7	25	0,4	68	1,0	74	1,1	39	35
Ruovesi	5101	100	5045	98,9	13	0,3	43	0,8	43	0,8	25	18
Sastamala	24476	100	24091	98,4	44	0,2	341	1,4	290	1,2	149	141
Tampere - Tammerfors	211507	100	200131	94,6	1065	0,5	10311	4,9	7390	3,5	3954	3436
Urjala	5362	100	5238	97,7	16	0,3	108	2,0	99	1,8	60	39
Valkeakoski	20631	100	20214	98,0	45	0,2	372	1,8	305	1,5	174	131
Vesilahti	4365	100	4305	98,6	9	0,2	51	1,2	39	0,9	21	18
Virrat - Virtdois	7612	100	7487	98,4	9	0,1	116	1,5	113	1,5	46	67
Ylöjärvi	30175	100	29598	98,1	93	0,3	484	1,6	364	1,2	172	192

24. Väestö kielen ja kansalaisuuden mukaan maakunnittain ja kunnittain 31.12.2009

(Jatk.)

Befolkning efter språk och medborgarskap, landskapsvis och kommunvis 31.12.2009

(Forts.)

Language and citizenship of the population by region and municipality 31.12.2009

(Cont.)

Alue Område Area	Yhteensä Totalt Total	%	Äidinkieli - Modersmål - Mother tongue						Ulkomaan kansalaisia - Utländska medborgarskap - Foreign citizenship			
			Suomi Finska Finnish	%	Ruotsi Svenska Swedish	%	Muu Annat Other	%	Yhteensä Totalt Total	%	Miehet Män Males	Naiset Kvinnor Females
PÄIJÄT-HÄME	201270	100	194612	96,7	609	0,3	6049	3,0	4640	2,3	2219	2421
PÄIJÄNNE-TAVASTLAND												
Artjärvi - Artsjö	1455	100	1423	97,8	10	0,7	22	1,5	20	1,4	5	15
Asikkala	8551	100	8427	98,5	19	0,2	105	1,2	99	1,2	50	49
Hartola	3388	100	3349	98,8	4	0,1	35	1,0	30	0,9	10	20
Heinola	20374	100	19936	97,9	43	0,2	395	1,9	314	1,5	148	166
Hollola	21845	100	21405	98,0	75	0,3	365	1,7	282	1,3	138	144
Hämeenkoski	2126	100	2093	98,4	-	-	33	1,6	26	1,2	17	9
Kärkölä	4875	100	4725	96,9	17	0,3	133	2,7	84	1,7	44	40
Lahti - Lahtis	100854	100	96205	95,4	293	0,3	4356	4,3	3291	3,3	1567	1724
Nastola	15065	100	14733	97,8	48	0,3	284	1,9	229	1,5	113	116
Onimattila	14898	100	14585	97,9	78	0,5	235	1,6	189	1,3	90	99
Padasjoki	3448	100	3407	98,8	13	0,4	28	0,8	22	0,6	10	12
Sysmä	4391	100	4324	98,5	9	0,2	58	1,3	54	1,2	27	27
KYMENLAAKSO	182617	100	174675	95,7	1482	0,8	6460	3,5	5085	2,8	2545	2540
KYMMENEDALEN												
Hamina - Fredrikshamn	21483	100	20592	95,9	73	0,3	818	3,8	596	2,8	287	309
liitti	7061	100	6968	98,7	24	0,3	69	1,0	50	0,7	25	25
Kotka	54775	100	51335	93,7	567	1,0	2873	5,2	2390	4,4	1202	1188
Kouvola	88174	100	85518	97,0	317	0,4	2339	2,7	1757	2,0	882	875
Miehikkälä	2278	100	2185	95,9	3	0,1	90	4,0	68	3,0	36	32
Pyhtää - Pyttis	5316	100	4716	88,7	481	9,0	119	2,2	92	1,7	41	51
Virolahti	3530	100	3361	95,2	17	0,5	152	4,3	132	3,7	72	60
ETELÄ-KARJALA	134019	100	129299	96,5	194	0,1	4526	3,4	3373	2,5	1633	1740
SÖDRA KARELEN												
Imatra	28676	100	27727	96,7	34	0,1	915	3,2	688	2,4	301	387
Lappeenranta - Villmanstrand	71814	100	68615	95,5	115	0,2	3084	4,3	2309	3,2	1151	1158
Lemi	3041	100	2990	98,3	2	0,1	49	1,6	28	0,9	14	14
Luumäki	5179	100	5051	97,5	17	0,3	111	2,1	75	1,4	36	39
Parikkala	5885	100	5792	98,4	9	0,2	84	1,4	60	1,0	22	38
Rautjärvi	4037	100	3984	98,7	2	0,0	51	1,3	40	1,0	21	19
Ruokolampi	5733	100	5663	98,8	6	0,1	64	1,1	50	0,9	25	25
Savitaipale	3957	100	3930	99,3	4	0,1	23	0,6	17	0,4	8	9
Suomenniemi	809	100	794	98,1	-	-	15	1,9	15	1,9	5	10
Taipalsaari	4888	100	4753	97,2	5	0,1	130	2,7	91	1,9	50	41
ETELÄ-SAVO	155568	100	152435	98,0	245	0,2	2888	1,9	2295	1,5	1075	1220
SÖDRA SAVOLAX												
Enonkoski	1617	100	1585	98,0	1	0,1	31	1,9	23	1,4	12	11
Heinävesi	3975	100	3925	98,7	8	0,2	42	1,1	37	0,9	25	12
Hirvensalmi	2436	100	2411	99,0	7	0,3	18	0,7	11	0,5	-	11
Joroinen - Jorois	5423	100	5330	98,3	20	0,4	73	1,3	59	1,1	21	38
Juva	7064	100	6948	98,4	16	0,2	100	1,4	78	1,1	39	39
Kangasniemi	6024	100	5957	98,9	8	0,1	59	1,0	40	0,7	19	21
Kerimäki	5658	100	5569	98,4	5	0,1	84	1,5	70	1,2	30	40
Mikkeli - S:t Michel	48688	100	47505	97,6	73	0,1	1110	2,3	847	1,7	392	455
Mäntyharju	6475	100	6382	98,6	10	0,2	83	1,3	71	1,1	36	35
Pertunmaa	1983	100	1964	99,0	3	0,2	16	0,8	16	0,8	9	7
Pieksämäki	20151	100	19809	98,3	22	0,1	320	1,6	245	1,2	116	129
Punkaharju	3804	100	3727	98,0	6	0,2	71	1,9	77	2,0	38	39
Puumala	2549	100	2518	98,8	3	0,1	28	1,1	24	0,9	10	14
Rantasalmi	4076	100	4014	98,5	9	0,2	53	1,3	46	1,1	22	24
Ristiina	4938	100	4810	97,4	9	0,2	119	2,4	99	2,0	43	56
Savonlinna - Nyslott	27742	100	27058	97,5	43	0,2	641	2,3	521	1,9	247	274
Sulkava	2965	100	2923	98,6	2	0,1	40	1,3	31	1,0	16	15
POHJOIS-SAVO	248182	100	244210	98,4	218	0,1	3754	1,5	2885	1,2	1440	1445
NORRA SAVOLAX												
Iisalmi - Idensalmi	22169	100	21940	99,0	8	0,0	221	1,0	184	0,8	94	90
Juankoski	5273	100	5199	98,6	1	0,0	73	1,4	64	1,2	23	41
Kaavi	3429	100	3402	99,2	2	0,1	25	0,7	24	0,7	10	14
Karttula	3509	100	3481	99,2	3	0,1	25	0,7	25	0,7	9	16
Keitele	2563	100	2544	99,3	1	0,0	18	0,7	17	0,7	9	8

24. Väestö kielen ja kansalaisuuden mukaan maakunnittain ja kunnittain 31.12.2009
 Befolkning efter språk och medborgarskap, landskapsvis och kommunvis 31.12.2009
 Language and citizenship of the population by region and municipality 31.12.2009

(Jatk.)
 (Forts.)
 (Cont.)

Alue Område Area	Yhteensä Totalt Total	Äidinkieli - Modersmål - Mother tongue						Ulkomaan kansalaisia - Uttändska medborgarskap - Foreign citizenship				
		Suomi Finska Finnish		Ruotsi Svenska Swedish		Muu Annat Other		Yhteensä Totalt Total		Miehet Män Males	Naiset Kvinnor Females	
	%	%	%	%	%	%	%	%				
Kiuruvesi	9318	100	9251	99,3	3	0,0	64	0,7	59	0,6	29	30
Kuopio	92626	100	90428	97,6	105	0,1	2093	2,3	1507	1,6	802	705
Lapinlahti	7525	100	7472	99,3	3	0,0	50	0,7	46	0,6	17	29
Leppävirta	10633	100	10501	98,8	6	0,1	126	1,2	98	0,9	45	53
Maaninka	3870	100	3837	99,1	2	0,1	31	0,8	29	0,7	11	18
Nilsia	6521	100	6439	98,7	4	0,1	78	1,2	47	0,7	25	22
Pielavesi	5147	100	5073	98,6	5	0,1	69	1,3	57	1,1	23	34
Rautalamppi	3520	100	3484	99,0	3	0,1	33	0,9	30	0,9	17	13
Rautavaara	1918	100	1911	99,6	-	-	7	0,4	3	0,2	2	1
Sillinjärvi	20964	100	20783	99,1	12	0,1	169	0,8	119	0,6	53	66
Sonkajärvi	4694	100	4667	99,4	2	0,0	25	0,5	18	0,4	8	10
Suonenjoki	7611	100	7519	98,8	3	0,0	89	1,2	84	1,1	32	52
Tervo	1744	100	1725	98,9	1	0,1	18	1,0	15	0,9	9	6
Tuusniemi	2864	100	2842	99,2	2	0,1	20	0,7	19	0,7	9	10
Varkaus	22935	100	22484	98,0	44	0,2	407	1,8	334	1,5	175	159
Varpaisjärvi	2952	100	2913	98,7	4	0,1	35	1,2	30	1,0	6	24
Vesanto	2412	100	2387	99,0	4	0,2	21	0,9	19	0,8	7	12
Vieremä	3985	100	3928	98,6	-	-	57	1,4	57	1,4	25	32
POHJOIS-KARJALA	165962	100	162178	97,7	131	0,1	3653	2,2	2818	1,7	1300	1518
NORRA KARELEN												
Ilomantsi - Ilomants	6022	100	5902	98,0	11	0,2	109	1,8	93	1,5	34	59
Joensuu	72704	100	70698	97,2	56	0,1	1950	2,7	1418	2,0	678	740
Juuka	5705	100	5598	98,1	2	0,0	105	1,8	74	1,3	27	47
Kesälahti	2460	100	2405	97,8	-	-	55	2,2	41	1,7	21	20
Kitee	9401	100	9136	97,2	8	0,1	257	2,7	210	2,2	92	118
Kontiolahti	13677	100	13427	98,2	4	0,0	246	1,8	200	1,5	100	100
Lieksa	12788	100	12570	98,3	11	0,1	207	1,6	184	1,4	97	87
Liperi	12133	100	11974	98,7	14	0,1	145	1,2	121	1,0	48	73
Nurmes	8573	100	8465	98,7	5	0,1	103	1,2	90	1,0	42	48
Outokumpu	7492	100	7316	97,7	9	0,1	167	2,2	136	1,8	66	70
Polvijärvi	4821	100	4795	99,5	1	0,0	25	0,5	26	0,5	9	17
Rääkkylä	2625	100	2551	97,2	5	0,2	69	2,6	55	2,1	27	28
Tohmajärvi	5079	100	4873	95,9	2	0,0	204	4,0	161	3,2	56	105
Valtimo	2482	100	2468	99,4	3	0,1	11	0,4	9	0,4	3	6
KESKI-SUOMI	272784	100	266867	97,8	438	0,2	5479	2,0	4202	1,5	2041	2161
MELLERSTA FINLAND												
Hankasalmi	5514	100	5459	99,0	8	0,1	47	0,9	44	0,8	21	23
Joutsa	5093	100	5031	98,8	11	0,2	51	1,0	46	0,9	24	22
Jyväskylä	129623	100	125176	96,6	284	0,2	4163	3,2	3063	2,4	1529	1534
Jämsä	22949	100	22655	98,7	26	0,1	268	1,2	203	0,9	85	118
Kannonkoski	1587	100	1573	99,1	2	0,1	12	0,8	9	0,6	4	5
Karstula	4564	100	4529	99,2	1	0,0	34	0,7	38	0,8	17	21
Keuruu	10757	100	10634	98,9	10	0,1	113	1,1	90	0,8	46	44
Kinnula	1820	100	1811	99,5	-	-	9	0,5	16	0,9	11	5
Kivijärvi	1365	100	1355	99,3	-	-	10	0,7	9	0,7	3	6
Konnevesi	2971	100	2952	99,4	-	-	19	0,6	14	0,5	6	8
Kuhmoinen	2589	100	2559	98,8	3	0,1	27	1,0	28	1,1	12	16
Kyyjärvi	1536	100	1526	99,3	1	0,1	9	0,6	8	0,5	3	5
Laukaa	17975	100	17802	99,0	26	0,1	147	0,8	122	0,7	54	68
Luhanka	834	100	830	99,5	1	0,1	3	0,4	2	0,2	-	2
Multia	1919	100	1900	99,0	3	0,2	16	0,8	14	0,7	7	7
Muurame	9231	100	9122	98,8	11	0,1	98	1,1	73	0,8	37	36
Petäjävesi	3979	100	3939	99,0	5	0,1	35	0,9	30	0,8	13	17
Pihtipudas	4613	100	4583	99,3	-	-	30	0,7	34	0,7	20	14
Saarjärvi	10666	100	10590	99,3	6	0,1	70	0,7	72	0,7	30	42
Toivakka	2379	100	2366	99,5	-	-	13	0,5	14	0,6	5	9
Uurainen	3382	100	3356	99,2	5	0,1	21	0,6	20	0,6	9	11
Viitasaari	7195	100	7123	99,0	13	0,2	59	0,8	46	0,6	19	27
Äänekoski	20243	100	19996	98,8	22	0,1	225	1,1	207	1,0	86	121
ETELÄ-POHJANMAA	193524	100	191015	98,7	490	0,3	2019	1,0	1838	0,9	976	862
SÖDRA ÖSTERBOTTEN												
Atajärvi	10573	100	10421	98,6	8	0,1	144	1,4	130	1,2	60	70
Alavus	9395	100	9338	99,4	2	0,0	55	0,6	53	0,6	24	29
Evijärvi	2772	100	2676	96,5	55	2,0	41	1,5	48	1,7	24	24
Ilmajoki	11744	100	11635	99,1	19	0,2	90	0,8	78	0,7	42	36
Isojoki - Storå	2406	100	2361	98,1	15	0,6	30	1,2	37	1,5	13	24

24. Väestö kielen ja kansalaisuuden mukaan maakunnittain ja kunnittain 31.12.2009

(Jatk.)

Befolkning efter språk och medborgarskap, landskapsvis och kommunvis 31.12.2009

(Forts.)

Language and citizenship of the population by region and municipality 31.12.2009

(Cont.)

Alue Område Area	Yhteensä Totalt Total	Äidinkieli - Modersmål - Mother tongue						Ulkomaan kansalaisia - Utländska medborgarskap - Foreign citizenship				
		Suomi Finska Finnish		Ruotsi Svenska Swedish		Muu Annat Other		Yhteensä Totalt Total		Miehet Män Males	Naiset Kvinnor Females	
	%	%	%	%	%	%	%	%	%			
Jalasjärvi	8277	100	8212	99,2	14	0,2	51	0,6	47	0,6	24	23
Karjoki - Bötom	1529	100	1496	97,8	31	2,0	2	0,1	6	0,4	2	4
Kauhajoki	14384	100	14183	98,6	22	0,2	179	1,2	170	1,2	101	69
Kauhava	17545	100	17282	98,5	101	0,6	162	0,9	151	0,9	73	78
Kuortane	3983	100	3957	99,3	3	0,1	23	0,6	19	0,5	7	12
Kurikka	14626	100	14439	98,7	44	0,3	143	1,0	151	1,0	89	62
Lappajärvi	3495	100	3423	97,9	18	0,5	54	1,5	55	1,6	33	22
Lapua - Lappo	14326	100	14132	98,6	11	0,1	183	1,3	189	1,3	121	68
Seinäjäki	57024	100	56187	98,5	102	0,2	735	1,3	590	1,0	309	281
Soini	2429	100	2413	99,3	6	0,2	10	0,4	12	0,5	4	8
Teuva - Östermark	5962	100	5903	99,0	26	0,4	33	0,6	37	0,6	24	13
Töysä	3191	100	3161	99,1	5	0,2	25	0,8	18	0,6	6	12
Vimpeli	3298	100	3273	99,2	3	0,1	22	0,7	17	0,5	6	11
Ähtäri - Etseri	6565	100	6523	99,4	5	0,1	37	0,6	30	0,5	14	16
POHJANMAA ÖSTERBOTTEN	177038	100	80354	45,4	90222	51,0	6462	3,7	6152	3,5	3358	2794
Isokyrö - Storkyro	4953	100	4886	98,6	30	0,6	37	0,7	40	0,8	15	25
Kaskinen - Kaskö	1442	100	966	67,0	407	28,2	69	4,8	62	4,3	30	32
Korsnäs	2239	100	80	3,6	2010	89,8	149	6,7	175	7,8	98	77
Kristinankaupunki - Kristinestad	7254	100	3053	42,1	4085	56,3	116	1,6	157	2,2	94	63
Kruunupyö - Kronoby	6720	100	1042	15,5	5594	83,2	84	1,3	92	1,4	51	41
Laihia - Laihela	7794	100	7652	98,2	83	1,1	59	0,8	49	0,6	21	28
Luoto - Larsmo	4719	100	299	6,3	4368	92,6	52	1,1	79	1,7	35	44
Maalähti - Malax	5614	100	514	9,2	4915	87,5	185	3,3	220	3,9	118	102
Mustasaari - Korsholm	18338	100	5328	29,1	12795	69,8	215	1,2	261	1,4	134	127
Närpiö - Närpes	9464	100	542	5,7	8292	87,6	630	6,7	658	7,0	360	298
Oravainen - Oravais	2207	100	231	10,5	1746	79,1	230	10,4	208	9,4	106	102
Pedersören kunta - Pedersöre	10821	100	970	9,0	9734	90,0	117	1,1	159	1,5	88	71
Pietarsaari - Jakobstad	19627	100	7820	39,8	11074	56,4	733	3,7	680	3,5	387	293
Uusikaartepyy - Nykarleby	7452	100	600	8,1	6625	88,9	227	3,0	239	3,2	137	102
Vaasa - Vasa	59175	100	41134	69,5	14602	24,7	3439	5,8	2947	5,0	1613	1334
Vähäkylä - Lillkyro	4740	100	4626	97,6	81	1,7	33	0,7	34	0,7	21	13
Vöyri-Maksamaa - Vörå-Maxmo	4479	100	611	13,6	3781	84,4	87	1,9	92	2,1	50	42
KESKI-POHJANMAA MELLERSTA ÖSTERBOTTEN	68131	100	60597	88,9	6486	9,5	1048	1,5	988	1,5	511	477
Halsua	1323	100	1311	99,1	9	0,7	3	0,2	5	0,4	2	3
Kannus	5793	100	5731	98,9	22	0,4	40	0,7	40	0,7	18	22
Kaustinen - Kaustby	4298	100	4183	97,3	81	1,9	34	0,8	37	0,9	15	22
Kokkola - Karleby	45896	100	38696	84,3	6312	13,8	888	1,9	829	1,8	438	391
Lestijärvi	860	100	845	98,3	1	0,1	14	1,6	15	1,7	8	7
Perho	2986	100	2964	99,3	7	0,2	15	0,5	16	0,5	8	8
Toholampi	3493	100	3475	99,5	1	0,0	17	0,5	18	0,5	9	9
Veteli - Vetil	3482	100	3392	97,4	53	1,5	37	1,1	28	0,8	13	15
POHJOIS-POHJANMAA NORRA ÖSTERBOTTEN	392110	100	385457	98,3	638	0,2	6015	1,5	5058	1,3	2590	2468
Alavieska	2776	100	2761	99,5	6	0,2	9	0,3	8	0,3	3	5
Haapajärvi	7714	100	7636	99,0	3	0,0	75	1,0	65	0,8	31	34
Haapavesi	7396	100	7343	99,3	1	0,0	52	0,7	42	0,6	19	23
Hailuoto - Kartö	1019	100	1009	99,0	1	0,1	9	0,9	6	0,6	2	4
Haukipudas	18654	100	18491	99,1	26	0,1	137	0,7	118	0,6	53	65
Ii	9294	100	9251	99,5	8	0,1	35	0,4	36	0,4	13	23
Kalajoki	12540	100	12376	98,7	39	0,3	125	1,0	138	1,1	58	80
Kempele	15652	100	15485	98,9	21	0,1	146	0,9	88	0,6	32	56
Kiiminki	12966	100	12857	99,2	16	0,1	93	0,7	87	0,7	50	37
Kuusamo	16669	100	16461	98,8	25	0,1	183	1,1	180	1,1	83	97
Kärsämäki	2918	100	2897	99,3	-	-	21	0,7	16	0,5	8	8
Liminka - Limingo	8861	100	8813	99,5	12	0,1	36	0,4	29	0,3	15	14
Lumijoki	1994	100	1982	99,4	2	0,1	10	0,5	12	0,6	6	6
Merijärvi	1209	100	1201	99,3	-	-	8	0,7	9	0,7	6	3
Muhos	8856	100	8778	99,1	8	0,1	70	0,8	50	0,6	23	27
Nivala	11023	100	10937	99,2	7	0,1	79	0,7	79	0,7	34	45
Oulainen	7931	100	7854	99,0	15	0,2	62	0,8	41	0,5	18	23
Oulu - Uleåborg	139133	100	134964	97,0	325	0,2	3844	2,8	3101	2,2	1675	1426
Oulunsalo	9596	100	9520	99,2	6	0,1	70	0,7	51	0,5	26	25
Pudasjärvi	8947	100	8881	99,3	16	0,2	50	0,6	61	0,7	30	31

24. Väestö kielen ja kansalaisuuden mukaan maakunnittain ja kunnittain 31.12.2009
 Befolkning efter språk och medborgarskap, landskapsvis och kommunvis 31.12.2009
 Language and citizenship of the population by region and municipality 31.12.2009

(Jatk.)
 (Forts.)
 (Cont.)

Alue Område Area	Yhteensä Totalt Total	Äidinkieli - Modersmål - Mother tongue						Ulkomaan kansalaisia - Utländska medborgarskap - Foreign citizenship				
		Suomi Finska Finnish		Ruotsi Svenska Swedish		Muu Annat Other		Yhteensä Totalt Total		Miehet Män Males	Naiset Kvinnor Females	
	%	%	%	%	%	%	%	%				
Pyhäjoki	3373	100	3328	98,7	13	0,4	32	0,9	27	0,8	9	18
Pyhäjärvi	6001	100	5949	99,1	10	0,2	42	0,7	38	0,6	11	27
Pyhäntä	1648	100	1640	99,5	-	-	8	0,5	3	0,2	2	1
Raahе - Brahestad	22501	100	22164	98,5	21	0,1	316	1,4	309	1,4	172	137
Reisjärvi	3020	100	3010	99,7	2	0,1	8	0,3	15	0,5	5	10
Sievi	5278	100	5212	98,7	6	0,1	60	1,1	64	1,2	30	34
Siikajoki	5776	100	5608	97,1	3	0,1	165	2,9	160	2,8	82	78
Siikalatva	6293	100	6248	99,3	4	0,1	41	0,7	39	0,6	19	20
Taivalkoski	4491	100	4446	99,0	1	0,0	44	1,0	39	0,9	11	28
Tymävä	6320	100	6265	99,1	11	0,2	44	0,7	23	0,4	11	12
Utajärvi	3014	100	3002	99,6	-	-	12	0,4	13	0,4	4	9
Vihanti	3173	100	3155	99,4	1	0,0	17	0,5	17	0,5	8	9
Yli-Ii	2179	100	2167	99,4	1	0,0	11	0,5	13	0,6	6	7
Ylivieska	13895	100	13766	99,1	28	0,2	101	0,7	81	0,6	35	46
KAINUU	82634	100	81062	98,1	54	0,1	1518	1,8	1315	1,6	568	747
KAJANALAND												
Hyrnsalmi	2791	100	2764	99,0	1	0,0	26	0,9	22	0,8	8	14
Kajaani - Kajana	38211	100	37238	97,5	31	0,1	942	2,5	818	2,1	381	437
Kuhmo	9636	100	9466	98,2	7	0,1	163	1,7	119	1,2	37	82
Pallamo	3917	100	3873	98,9	3	0,1	41	1,0	32	0,8	11	21
Puolanka	3123	100	3096	99,1	1	0,0	26	0,8	26	0,8	12	14
Ristijärvi	1521	100	1512	99,4	-	-	9	0,6	9	0,6	3	6
Sotkamo	10703	100	10544	98,5	6	0,1	153	1,4	139	1,3	56	83
Suomussalmi	9332	100	9193	98,5	3	0,0	136	1,5	119	1,3	44	75
Vaala	3400	100	3376	99,3	2	0,1	22	0,6	31	0,9	16	15
LAPPI	183748	100	179070	97,5	338	0,2	4340	2,4	2900	1,6	1501	1399
LAPPLAND												
Enontekiö - Enontekis	1882	100	1674	88,9	10	0,5	198	10,5	22	1,2	12	10
Inari - Enare	6863	100	6366	92,8	19	0,3	478	7,0	78	1,1	33	45
Kemi	22580	100	21993	97,4	26	0,1	561	2,5	521	2,3	272	249
Kemijärvi	8519	100	8436	99,0	4	0,0	79	0,9	88	1,0	41	47
Keminmaa	8606	100	8543	99,3	14	0,2	49	0,6	51	0,6	22	29
Kittilä	6115	100	5980	97,8	15	0,2	120	2,0	99	1,6	50	49
Kolari	3854	100	3795	98,5	25	0,6	34	0,9	46	1,2	23	23
Muonio	2377	100	2306	97,0	13	0,5	58	2,4	51	2,1	25	26
Pelkosenniemi	1025	100	1023	99,8	-	-	2	0,2	3	0,3	1	2
Pello	4021	100	3992	99,3	6	0,1	23	0,6	40	1,0	19	21
Posio	3945	100	3922	99,4	5	0,1	18	0,5	21	0,5	10	11
Ranua	4407	100	4393	99,7	3	0,1	11	0,2	17	0,4	12	5
Rovaniemi	59848	100	58322	97,5	86	0,1	1440	2,4	1212	2,0	669	543
Salla	4231	100	4187	99,0	5	0,1	39	0,9	36	0,9	10	26
Savukoski	1181	100	1173	99,3	2	0,2	6	0,5	4	0,3	1	3
Simo	3496	100	3479	99,5	3	0,1	14	0,4	16	0,5	5	11
Sodankylä	8801	100	8619	97,9	7	0,1	175	2,0	74	0,8	36	38
Tervola	3462	100	3440	99,4	2	0,1	20	0,6	27	0,8	12	15
Tomio - Tomeå	22426	100	21997	98,1	76	0,3	353	1,6	420	1,9	214	206
Utsjoki	1302	100	662	50,8	3	0,2	637	48,9	27	2,1	8	19
Ylitornio - Övertorneå	4807	100	4768	99,2	14	0,3	25	0,5	47	1,0	26	21
AHVENANMAA	27734	100	1388	5,0	25028	90,2	1318	4,8	2265	8,2	1205	1060
ÅLAND												
Brändö	498	100	62	12,4	419	84,1	17	3,4	25	5,0	16	9
Eckerö	924	100	50	5,4	834	90,3	40	4,3	91	9,8	48	43
Finström	2486	100	85	3,4	2330	93,7	71	2,9	141	5,7	61	80
Föglö	561	100	18	3,2	503	89,7	40	7,1	62	11,1	33	29
Geta	457	100	21	4,6	422	92,3	14	3,1	29	6,3	16	13
Hammarland	1463	100	42	2,9	1392	95,1	29	2,0	97	6,6	49	48
Jomala	4022	100	195	4,8	3697	91,9	130	3,2	241	6,0	124	117
Kumlinge	372	100	30	8,1	327	87,9	15	4,0	20	5,4	8	12
Kökar	261	100	19	7,3	241	92,3	1	0,4	17	6,5	11	6
Lemland	1782	100	78	4,4	1662	93,3	42	2,4	122	6,8	72	50
Lumparland	391	100	23	5,9	359	91,8	9	2,3	28	7,2	16	12
Maarianhamina - Mariehamn	11123	100	626	5,6	9687	87,1	810	7,3	1194	10,7	650	544
Saltvik	1792	100	73	4,1	1672	93,3	47	2,6	107	6,0	63	44
Sottunga	125	100	10	8,0	112	89,6	3	2,4	8	6,4	1	7
Sund	1032	100	35	3,4	971	94,1	26	2,5	46	4,5	24	22
Vårdö	445	100	21	4,7	400	89,9	24	5,4	37	8,3	13	24

25. Rekisteröidyssä parisuhteessa olevat tai olleet siviilisäädyn ja sukupuolen mukaan maakunnittain 31.12.2009

Personer som är eller har varit i registrerat partnerskap efter civilstånd och kön landskapsvis 31.12.2009

Persons who are or have been in a registered partnership by marital status, sex and region 31.12.2009

Alue Område Area	Yhteensä - Totalt - Total		Miehet - Män - Males		Naiset - Kvinnor - Females	
	Rekisteröidyssä parisuhteessa I registrerat partnerskap Partner in a registered partnership	Eronnut tai leski rekisteröidyn pari- suhteen jälkeen Frånskild eller änk./änkl. efter registrerat partnerskap Divorced or widowed after a registered partnership	Rekisteröidyssä parisuhteessa I registrerat partnerskap Partner in a registered partnership	Eronnut tai leski rekisteröidyn pari- suhteen jälkeen Frånskild eller änking efter registrerat partnerskap Divorced or widowed after a registered partnership	Rekisteröidyssä parisuhteessa I registrerat partnerskap Partner in a registered partnership	Eronnut tai leski rekisteröidyn pari- suhteen jälkeen Frånskild eller änka efter registrerat partnerskap Divorced or widowed after a registered partnership
Koko maa - Hela landet Whole country	3167	431	1443	165	1724	266
<u>Manner-Suomi</u> Fasta Finland	3156	431	1438	165	1718	266
Uusimaa Nyland	1803	236	968	111	835	125
Itä-Uusimaa Östra Nyland	56	3	15	-	41	3
Varsinais-Suomi Egentliga Finland	278	37	100	12	178	25
Satakunta Satakunta	36	9	10	2	26	7
Kanta-Häme Egentliga Tavastland	72	10	21	2	51	8
Pirkanmaa Birkaland	240	34	83	6	157	28
Päijät-Häme Päijänne-Tavastland	91	17	52	5	39	12
Kymenlaakso Kymmenedalen	64	8	18	4	46	4
Etelä-Karjala Södra Karelen	27	6	7	2	20	4
Etelä-Savo Södra Savolax	42	4	15	1	27	3
Pohjois-Savo Norra Savolax	65	16	18	-	47	16
Pohjois-Karjala Norra Karelen	32	4	12	2	20	2
Keski-Suomi Mellersta Finland	100	6	22	-	78	6
Etelä-Pohjanmaa Södra Österbotten	25	8	6	4	19	4
Pohjanmaa Österbotten	28	6	12	4	16	2
Keski-Pohjanmaa Mellersta Österbotten	14	6	4	3	10	3
Pohjois-Pohjanmaa Norra Österbotten	133	15	51	6	82	9
Kainuu Kajanaland	13	1	5	1	8	-
Lappi Lappland	37	5	19	-	18	5
<u>Ahvenanmaa</u> Åland	11	-	5	-	6	-

26. 15 vuotta täyttänyt väestö siviilisäädyn ja sukupuolen mukaan maakunnittain ja kunnittain 31.12.2009

15-åriga eller äldre befolkning efter civilstånd och kön landskapsvis och kommunvis 31.12.2009

Marital status of the population aged 15 or over by sex, region and municipality 31.12.2009

Alue Område Area	Yhteensä Totalt Total	Miehet Män Males	Naiset Kvinnor Females	Naimattomat Ogifta Single		Naimisissa tai rekisteröidyssä parisuhteessa Giftna eller i registrerat partnerskap Married or partner in a registered partnership		Eronneet avioliitosta tai rekisteröidystä parisuhteesta Frånskilda från äktenskap eller från registrerat partnerskap Divorced or dissolved registered partnership		Lesket avioliitosta tai rekisteröidystä parisuhteesta Änklingar / Änkor från äktenskap eller från registrerat partnerskap Widowed after marriage or after a registered partnership	
				M	NIKJF	M	NIKJF	M	NIKJF	M	NIKJF
				KOKO MAA HELA LANDET WHOLE COUNTRY	4463104	2171247	2291857	892154	753115	1003396	1005306
MANNER SUOMI FASTA FINLAND	4440004	2159866	2280138	886993	748844	998400	1000344	221545	289440	52928	241510
UUSIMAA NYLAND	1181684	564003	617681	243877	233524	249118	250508	60439	87525	10569	46124
ITÄ-UUSIMAA ÖSTRA NYLAND	76719	37594	39125	14035	11688	18608	18584	4000	4775	951	4078
VARSINAIS-SUOMI EGENTLIGA FINLAND	389462	187070	202392	73956	65750	87982	88185	20111	26652	5021	21805
SATAKUNTA SATAKUNTA	192200	93594	98606	34601	27491	46403	46418	9793	12303	2797	12394
KANTA-HÄME EGENTLIGA TAVASTLAND	144512	69941	74571	26557	22503	33561	33546	7829	10043	1994	8479
PIRKANMAA BIRKALAND	405207	197005	208202	81353	68869	90985	91188	19995	26578	4672	21567
PÄIJÄT-HÄME PÄIJÄNNE-TAVASTLAND	169831	81506	88325	32002	27387	37520	37636	9825	13283	2159	10019
KYMENLAAKSO KYMMENTALEN	155493	76088	79405	28997	21839	35860	35868	8943	11288	2288	10410
ETELÄ-KARJALA SÖDRA KARELEN	114764	56629	58135	23222	16616	25764	25698	6087	7791	1556	8030
ETELÄ-SAVO SÖDRA SAVOLAX	133625	65114	68511	25720	19700	30458	30454	6889	8213	2047	10144
POHJOIS-SAVO NORRA SAVOLAX	209401	102553	106848	42355	33377	46797	46899	10604	12770	2797	13802
POHJOIS-KARJALA SÖDRA KARELEN	140877	69755	71122	29608	21865	31128	31094	7178	8355	1841	9808
KESKI-SUOMI MELLERSTA FINLAND	227334	111473	115861	47003	38081	50750	50841	11022	13733	2698	13206
ETELÄ-POHJANMAA SÖDRA ÖSTERBOTTEN	160297	79017	81280	30220	22806	40010	39983	6408	7725	2379	10766
POHJANMAA ÖSTERBOTTEN	146364	72846	73518	29225	22230	36326	36332	5229	6505	2066	8451
KESKI-POHJANMAA MELLERSTA ÖSTERBOTTEN	55300	27183	28117	10129	8096	14253	14276	2090	2552	711	3193
POHJOIS-POHJANMAA NORRA ÖSTERBOTTEN	311642	156023	155619	66512	51329	72811	72978	13417	16342	3283	14970
KAINUU KAJANALAND	70216	35051	35165	14498	10206	16129	16068	3411	3799	1013	5092
LAPPI LAPPLAND	155076	77421	77655	33123	25487	33937	33788	8275	9208	2086	9172
AHVENANMAA ÅLAND	23100	11381	11719	5161	4271	4996	4962	955	1222	269	1264

26. 15 vuotta täyttänyt väestö siviilisäädyn ja sukupuolen mukaan maakunnittain ja kunnittain 31.12.2009

15-åriga eller äldre befolkning efter civilstånd och kön landskapsvis och kommunvis 31.12.2009

Marital status of the population aged 15 or over by sex, region and municipality 31.12.2009

(Jatk.)

(Forts.)

(Cont.)

Alue Område Area	Yhteensä Totalt Total	Miehet Män Males	Naiset Kvinnor Females	Naimattomat Ogifta Single		Naimisissa tai rekisteröidyssä parisuhteessa Gifva eller i registrerat partnerskap Married or partner in a registered partnership		Eronneet avioliitosta tai rekisteröidystä parisuhteesta Frånskilda från äktenskap eller från registrerat partnerskap Divorced or dissolved registered partnership		Lesket avioliitosta tai rekisteröidystä parisuhteesta Änklingar / Änkor från äktenskap eller från registrerat partnerskap Widowed after marriage or after a registered partnership	
				M	NIKJF	M	NIKJF	M	NIKJF	M	NIKJF
UUSIMAA	1181684	564003	617681	243877	233524	249118	250508	60439	87525	10569	46124
NYLAND											
Pääkaupunkiseutu Huvudstadsregion	869005	410746	458259	186744	185622	172805	174126	43871	65964	7326	32547
Espoo - Esbo	196434	95824	100610	39097	34326	46770	47023	8470	13186	1487	6075
Hanko - Hangö	8150	4085	4065	1576	1122	1913	1896	493	569	103	478
Helsinki - Helsingfors	504137	233212	270925	114050	120950	88184	89117	26548	40018	4430	20840
Hyvinkää - Hyvinge	37378	18041	19337	7060	5976	8406	8453	2164	3031	411	1877
Inkoo - Ingå	4567	2258	2309	773	651	1201	1198	225	245	59	215
Järvenpää - Träskända	31698	15245	16453	6171	5533	7149	7185	1678	2514	247	1221
Karjalohja - Karislojo	1240	608	632	207	186	285	274	86	91	30	81
Karkkila - Högfors	7551	3729	3822	1411	1044	1770	1761	432	532	116	485
Kauniainen - Grankulla	7002	3359	3643	1117	1023	1887	1892	263	398	92	330
Kerava - Kervo	27939	13528	14411	5496	4790	6269	6291	1523	2253	240	1077
Kirkkonummi - Kyrkslätt	28069	13863	14206	4740	4043	7542	7563	1358	1762	223	838
Lohja - Lojo	32015	15672	16343	5819	4830	7714	7701	1769	2258	370	1554
Mäntsälä	15332	7567	7765	2701	2289	3866	3879	845	941	155	656
Nummi-Pusula	5054	2538	2516	961	705	1227	1235	277	284	73	292
Nurmijärvi	30284	14963	15321	5140	4298	8080	8080	1482	1854	261	1089
Pornainen - Borgnäs	3730	1884	1846	648	494	1039	1033	165	174	32	145
Raasepori - Raseborg	24248	11764	12484	4792	3972	5438	5435	1117	1513	417	1564
Siuntio - Sjundeå	4692	2397	2295	842	637	1288	1267	209	224	58	167
Tuusula - Tusby	28708	14279	14429	4901	4018	7592	7587	1547	1843	239	981
Vantaa - Vanda	161432	78351	83081	32480	29323	35964	36094	8590	12362	1317	5302
Vihtti - Vichtis	22024	10836	11188	3895	3314	5534	5544	1198	1473	209	857
ITÄ-UUSIMAA	76719	37594	39125	14035	11688	18608	18584	4000	4775	951	4078
ÖSTRA NYLAND											
Askola	3834	1937	1897	726	533	970	954	207	215	34	195
Lapinjärvi - Lappträsk	2486	1245	1241	470	331	584	567	149	146	42	197
Loviisa - Lovisa	13170	6521	6649	2437	1803	3082	3073	773	867	229	906
Myrskylä - Mörskom	1679	843	836	347	248	393	383	81	85	22	120
Porvoo - Borgå	39746	19272	20474	7440	6489	9378	9366	2018	2663	436	1926
Pukkila	1607	819	788	303	217	385	378	108	89	23	104
Sipoo - Sibbo	14197	6957	7240	2312	2087	3816	3833	664	710	165	630
VARSINAIS-SUOMI	389462	187070	202392	73956	65750	87982	88185	20111	26652	5021	21805
EGENTLIGA FINLAND											
Aura	3045	1500	1545	523	434	780	776	165	184	32	151
Kaarina - S:t Karins	24634	11925	12709	3819	3420	6568	6602	1238	1664	300	1023
Kemiönsaari - Kimitoön	6266	3093	3173	1164	837	1526	1503	280	297	123	536
Koski TI	2090	1027	1063	422	311	469	459	108	124	28	169
Kustavi - Gustavs	778	385	393	144	100	174	171	55	43	12	79
Laitila	7022	3441	3581	1317	1001	1674	1678	330	418	120	484
Lieto - Lundo	12561	6189	6372	1904	1610	3665	3654	483	595	137	513
Loimaa	14435	7046	7389	2747	2136	3347	3342	728	811	224	1100
Länsi-Turunmaa - Västaboland	12846	6304	6542	2223	1790	3287	3251	609	677	185	824
Marttila	1703	868	835	355	211	410	410	78	83	25	131
Masku	7357	3642	3715	1119	943	2137	2138	322	341	64	293
Mynämäki	6633	3299	3334	1183	878	1699	1695	339	344	78	417
Naantali - Nådendal	15281	7377	7904	2442	2134	3845	3848	899	1144	191	778
Nousiainen - Nousis	3786	1894	1892	649	505	1047	1048	172	174	26	165
Oripää	1132	556	576	210	160	260	257	69	57	17	102
Paimio - Pemar	8473	4135	4338	1499	1221	2156	2161	371	537	109	419
Pyhäranta	1872	961	911	329	207	524	519	81	78	27	107
Pöytyä	6902	3515	3387	1320	891	1676	1662	381	345	138	489
Raisio - Reso	20091	9811	10280	3484	2906	4887	4868	1196	1512	244	994
Rusko	4547	2276	2271	728	559	1329	1336	172	210	47	166
Salo	45678	22163	23515	8400	6992	10789	10754	2358	3039	616	2730
Sauvo - Sagu	2511	1284	1227	436	287	672	649	137	134	39	157
Somero	7965	3946	4019	1500	1075	1918	1909	398	401	130	634
Taivassalo - Tövsala	1482	747	735	240	168	387	375	86	73	34	119
Tarvasjoki	1560	775	785	247	189	433	429	66	75	29	92
Turku - Åbo	153185	71198	81987	32664	32663	28600	28962	8141	12223	1793	8139
Uusikaupunki - Nystad	13614	6734	6880	2548	1857	3231	3238	743	956	212	829
Vehmaa	2013	979	1034	340	265	492	491	106	113	41	165

26. 15 vuotta täyttänyt väestö siviilisäädyn ja sukupuolen mukaan maakunnittain ja kunnittain 31.12.2009

(Jatk.)

15-åriga eller äldre befolkning efter civilstånd och kön landskapsvis och kommunvis 31.12.2009

(Forts.)

Marital status of the population aged 15 or over by sex, region and municipality 31.12.2009

(Cont.)

Alue Område Area	Yhteensä Totalt Total	Miehet Män Males	Naiset Kvinnor Females	Naimattomat Ogifta Single		Naimisissa tai rekisteröidyssä parisuhteessa Giftna eller i registrerat partnerskap Married or partner in a registered partnership		Eronneet avioliitosta tai rekisteröidystä parisuhteesta Frånskilda från äktenskap eller från registrerat partnerskap Divorced or dissolved registered partnership		Lesket avioliitosta tai rekisteröidystä parisuhteesta Änklingar / Änkor från äktenskap eller från registrerat partnerskap Widowed after marriage or after a registered partnership	
				M	NIK/F	M	NIK/F	M	NIK/F	M	NIK/F
SATAKUNTA SATAKUNTA	192200	93594	98606	34601	27491	46403	46418	9793	12303	2797	12394
Eura	10454	5188	5266	1888	1357	2614	2614	492	531	194	764
Eurajoki - Euraåminne	4819	2416	2403	781	587	1334	1328	215	205	86	283
Harjavalta	6411	3060	3351	1070	846	1513	1513	385	536	92	456
Honkajoki	1634	847	787	360	203	395	389	64	66	28	129
Huittinen	9113	4429	4684	1763	1399	2085	2079	439	553	142	653
Jämijärvi	1731	875	856	350	219	429	425	69	57	27	155
Kankaanpää	10334	5028	5306	2016	1671	2385	2398	493	582	134	655
Karvia	2301	1192	1109	530	289	524	523	97	83	41	214
Kiikoinen	1063	518	545	196	149	257	256	41	52	24	88
Kokemäki - Kumo	6936	3415	3521	1264	936	1686	1665	352	380	113	540
Köyliö - Kjulo	2401	1205	1196	431	285	617	617	111	108	46	186
Lavia	1808	919	889	340	210	449	443	86	77	44	159
Luvia	2738	1377	1361	432	322	775	765	134	120	36	154
Merikarvia - Sastmola	2954	1478	1476	553	344	717	710	158	145	50	277
Nakkila	4730	2341	2389	782	559	1248	1243	249	266	62	321
Pomarkku - Påmark	2076	1048	1028	357	239	568	560	81	81	42	148
Pori - Björneborg	70252	33587	36665	12606	10867	16195	16251	3863	5318	923	4229
Rauma - Raumo	33720	16415	17305	6162	4937	8161	8189	1631	2175	461	2004
Siikainen	1447	771	676	297	138	366	362	77	57	31	119
Säkylä	4031	1964	2067	709	547	989	985	202	245	64	290
Ulvila - Ulvsby	11247	5521	5726	1714	1387	3096	3103	554	666	157	570
KANTA-HÄME EGENTLIGA TAVASTLAND	144512	69941	74571	26557	22503	33561	33546	7829	10043	1994	8479
Forssa	15319	7314	8005	2893	2431	3322	3337	875	1220	224	1017
Hattula	7794	3890	3904	1371	1080	2039	2019	392	448	88	357
Hausjärvi	7081	3569	3512	1270	937	1812	1807	389	407	98	361
Humppila	2088	1035	1053	379	280	532	526	82	101	42	146
Hämeenlinna - Tavastehus	56067	26457	29610	10182	9473	12493	12552	3007	4151	775	3434
Janakkala	13597	6729	6868	2370	1807	3359	3332	826	939	174	790
Jokioinen - Jockis	4645	2296	2349	813	642	1185	1182	223	268	75	257
Loppi	6619	3379	3240	1183	838	1710	1693	387	355	99	354
Riihimäki	23714	11497	12217	4684	3888	5211	5213	1295	1830	307	1286
Tammela	5404	2685	2719	946	776	1411	1393	243	222	85	328
Ypäjä	2184	1090	1094	466	351	487	492	110	102	27	149
PIRKANMAA BIRKALAND	405207	197005	208202	81353	68869	90985	91188	19995	26578	4672	21567
Akaa	11521	5595	5926	2045	1563	2818	2820	578	782	154	761
Hämeenkyrö - Tavastkyro	8517	4204	4313	1588	1227	2072	2064	429	473	115	549
Ikaalinen - Ikaalis	6378	3113	3265	1178	969	1520	1503	327	301	88	492
Juupajoki	1772	905	867	344	226	441	430	89	95	31	116
Kangasala	22595	11073	11522	3740	3151	6013	6014	1085	1362	235	995
Kihniö	1961	1001	960	389	248	511	504	69	54	32	154
Kuhmalhti	906	464	442	168	105	238	231	42	35	16	71
Kylmäkoski	2184	1147	1037	447	266	548	546	115	110	37	115
Lempäälä	15560	7653	7907	2570	2164	4225	4229	721	836	137	678
Mänttä-Vilppula	9918	4839	5079	1845	1355	2340	2327	484	582	170	815
Nokia	25185	12314	12871	4371	3584	6258	6267	1412	1796	273	1224
Orivesi	8090	3940	4150	1403	1120	1942	1935	456	539	139	556
Parkano	6030	3012	3018	1205	783	1457	1460	259	287	91	488
Pirkkala - Birkala	12921	6385	6536	2153	1766	3549	3572	574	733	109	465
Punkalaidun	2884	1469	1415	586	374	673	657	143	123	67	261
Pälkäne	5834	2903	2931	1069	775	1431	1430	311	337	92	389
Ruovesi	4425	2222	2203	845	580	1058	1052	238	194	81	377
Sastamala	20446	10009	10437	3655	2776	5015	5016	1026	1173	313	1472
Tampere - Tammerfors	182733	87356	95377	41914	38349	34770	35034	8918	13579	1754	8415
Urjala	4634	2311	2323	888	631	1089	1085	257	239	77	368
Valkeakoski	17309	8419	8890	3059	2415	4187	4197	914	1186	259	1092
Vesilähti	3325	1691	1634	579	430	944	917	127	146	41	141
Virrat - Virtdois	6599	3261	3338	1292	894	1573	1575	277	303	119	566
Ylöjärvi	23480	11719	11761	4020	3118	6313	6323	1144	1313	242	1007

26. 15 vuotta täyttänyt väestö siviilisäädyn ja sukupuolen mukaan maakunnittain ja kunnittain 31.12.2009

(Jatk.)

15-åriga eller äldre befolkning efter civilstånd och kön landskapsvis och kommunvis 31.12.2009

(Forts.)

Marital status of the population aged 15 or over by sex, region and municipality 31.12.2009

(Cont.)

Alue Område Area	Yhteensä Totalt Total	Miehet Män Males	Naiset Kvinnor Females	Naimattomat Ogifta Single		Naimisissa tai rekiste- röidyssä parisuhteessa Giftna eller i registrerat partnerskap Married or partner in a registered partnership		Eronneet avioliitosta tai rekisteröidystä parisuhteesta Frånskilda från äktenskap eller från registrerat partnerskap Divorced or dissolved registered partnership		Lesket avioliitosta tai rekisteröidystä parisuhteesta Änklingar / Änkor från äktenskap eller från registrerat partnerskap Widowed after marriage or after a registered partnership	
				M	NIKJF	M	NIKJF	M	NIKJF	M	NIKJF
PÄIJÄT-HÄME	169831	81506	88325	32002	27387	37520	37636	9825	13283	2159	10019
PÄIJÄNNE-TAVASTLAND											
Artjärvi - Artsjö	1251	625	626	236	140	313	307	55	63	21	116
Asikkala	7243	3574	3669	1226	873	1791	1787	437	516	120	493
Hartola	2984	1483	1501	614	396	642	632	170	174	57	299
Heinola	17506	8429	9077	3103	2495	3948	3976	1087	1412	291	1194
Hollola	17448	8550	8898	2875	2429	4561	4531	923	1135	191	803
Hämeenkoski	1813	895	918	342	260	426	429	102	100	25	129
Kärkölä	4061	2066	1995	851	542	935	933	217	266	63	254
Lahti - Lahtis	86242	40376	45866	17024	16001	17337	17522	5076	7653	939	4690
Nastola	12267	6143	6124	2224	1688	3084	3077	687	768	148	591
Orimattila	12159	5982	6177	2269	1722	2863	2855	694	810	156	790
Padasjoki	2998	1494	1504	553	375	725	707	151	142	65	280
Sysmä	3859	1889	1970	685	466	895	880	226	244	83	380
KYMENLAAKSO	155493	76088	79405	28997	21839	35860	35868	8943	11288	2288	10410
KYMMENEDALEN											
Hamina - Fredrikshamn	18286	9002	9284	3283	2381	4423	4428	1014	1223	282	1252
Iitti	6009	2975	3034	1143	826	1399	1384	341	364	92	460
Kotka	46620	22728	23892	8966	6719	10266	10268	2804	3828	692	3077
Kouvola	75122	36586	38536	13897	10802	17329	17363	4275	5420	1085	4951
Miehikkälä	1987	1025	962	399	223	493	482	103	78	30	179
Pyhtää - Pyttis	4425	2237	2188	736	501	1197	1193	246	245	58	249
Virolahi	3044	1535	1509	573	387	753	750	160	130	49	242
ETELÄ-KARJALA	114764	56629	58135	23222	16616	25764	25698	6087	7791	1556	8030
SÖDRA KARELEN											
Imatra	24823	11993	12830	4785	3489	5501	5522	1372	1981	335	1838
Lappeenranta - Villmanstrand	61146	30064	31082	12963	9832	13151	13147	3209	4328	741	3775
Lemi	2504	1332	1172	510	279	629	614	149	122	44	157
Luumäki	4468	2270	2198	899	536	1050	1046	244	244	77	372
Parikkala	5240	2613	2627	1055	639	1222	1201	236	261	100	526
Rautjärvi	3540	1766	1774	636	380	856	849	209	188	65	357
Ruokolahti	4940	2480	2460	846	524	1277	1269	271	265	86	402
Savitaipale	3451	1732	1719	718	417	808	794	151	167	55	341
Suomenniemi	700	360	340	138	76	152	149	54	49	16	66
Taipalsaari	3952	2019	1933	672	444	1118	1107	192	186	37	196
ETELÄ-SAVO	133625	65114	68511	25720	19700	30458	30454	6889	8213	2047	10144
SÖDRA SAVOLAX											
Enonkoski	1404	705	699	263	169	338	338	76	59	28	133
Heinävesi	3471	1778	1693	724	405	786	788	191	173	77	327
Hirvensalmi	2122	1083	1039	417	228	506	486	118	108	42	217
Joroinen - Jorois	4592	2303	2289	872	592	1096	1085	263	269	72	343
Juva	6081	3067	3014	1243	789	1411	1404	283	276	130	545
Kangasniemi	5256	2621	2635	1096	691	1182	1185	259	265	84	494
Kerimäki	4794	2421	2373	851	589	1231	1222	252	213	87	349
Mikkeli - St Michel	41214	19715	21499	8152	7050	8995	9045	2091	2860	477	2544
Mäntyharju	5618	2785	2833	1137	748	1221	1205	326	371	101	509
Pertunmaa	1708	868	840	341	214	382	366	101	96	44	164
Pieksämäki	17486	8444	9042	3074	2384	4148	4160	949	1127	273	1371
Punkaharju	3324	1674	1650	621	372	819	812	187	188	47	278
Puumala	2308	1170	1138	452	277	521	524	146	97	51	240
Rantasalmi	3557	1790	1767	695	414	877	862	154	165	64	326
Ristiina	4138	2084	2054	829	554	970	968	220	239	65	293
Savonlinna - Nyslott	23961	11315	12646	4487	3931	5331	5371	1153	1590	344	1754
Sulkava	2591	1291	1300	466	293	644	633	120	117	61	257
POHJOIS-SAVO	209401	102553	106848	42355	33377	46797	46899	10604	12770	2797	13802
NORRA SAVOLAX											
Iisalmi - Idensalmi	18761	9093	9668	3775	3003	4179	4199	907	1177	232	1289
Juankoski	4555	2301	2254	928	577	1057	1066	234	225	82	386
Kaavi	2930	1475	1455	540	287	715	712	165	181	55	275
Karttula	2813	1452	1361	517	336	730	719	170	128	35	178
Keitele	2239	1144	1095	474	280	516	519	122	102	32	194

26. 15 vuotta täyttänyt väestö siviilisäädyn ja sukupuolen mukaan maakunnittain ja kunnittain 31.12.2009

(Jatk.)

15-åriga eller äldre befolkning efter civilstånd och kön landskapsvis och kommunvis 31.12.2009

(Forts.)

Marital status of the population aged 15 or over by sex, region and municipality 31.12.2009

(Cont.)

Alue Område Area	Yhteensä Totalt	Miehet Män	Naiset Kvinnor	Naimattomat Ogifta Single		Naimisissa tai rekisteröidyssä parisuhteessa Giftna eller i registrerat partnerskap Married or partner in a registered partnership		Eronneet avioliitosta tai rekisteröidystä parisuhteesta Frånskilda från äktenskap eller från registrerat partnerskap Divorced or dissolved registered partnership		Lesket avioliitosta tai rekisteröidystä parisuhteesta Änklingar / Änkor från äktenskap eller från registrerat partnerskap Widowed after marriage or after a registered partnership	
				M	NIK/F	M	NIK/F	M	NIK/F	M	NIK/F
Kiuruvesi	7842	3908	3934	1612	1126	1764	1761	380	401	152	646
Kuopio	78336	37028	41308	16422	15676	16040	16212	3812	5443	754	3977
Lapinlahti	6213	3079	3134	1231	862	1456	1445	310	319	82	508
Leppävirta	9027	4516	4511	1673	1113	2236	2205	482	491	125	702
Maaninka	3185	1590	1595	606	406	773	772	163	140	48	277
Nilsiä	5546	2832	2714	1087	672	1357	1342	279	250	109	450
Pielavesi	4378	2214	2164	902	504	1027	1007	203	213	82	440
Rautalampi	3015	1526	1489	593	381	703	696	175	147	55	265
Rautavaara	1709	918	791	393	184	383	379	86	76	56	152
Sillinjärvi	16597	8216	8381	2971	2375	4284	4296	788	974	173	736
Sonkajärvi	4036	2103	1933	909	496	950	946	186	159	58	332
Suonenjoki	6506	3209	3297	1213	913	1490	1476	378	369	128	539
Tervo	1554	818	736	363	167	358	350	73	86	24	133
Tuusniemi	2504	1304	1200	517	257	588	581	151	135	48	227
Varkaus	19623	9680	9943	3857	2807	4329	4358	1174	1397	320	1381
Varpaisjärvi	2531	1310	1221	576	300	567	563	117	129	50	229
Vesanto	2123	1085	1038	439	243	509	512	95	75	42	208
Vierämä	3378	1752	1626	757	412	786	783	154	153	55	278
POHJOIS-KARJALA SÖDRA KARELEN	140877	69755	71122	29608	21865	31128	31094	7178	8355	1841	9808
Ilomantsi - Ilomants	5333	2684	2649	1062	601	1252	1238	268	270	102	540
Joensuu	61769	29752	32017	13670	11816	12452	12549	2991	4140	639	3512
Juuka	4924	2542	2382	1083	611	1117	1111	253	222	89	438
Kesätahti	2136	1076	1060	393	253	525	513	116	95	42	199
Kitee	8145	4068	4077	1590	1027	1990	1977	367	438	121	635
Kontiolahti	10547	5355	5192	2022	1485	2761	2745	480	509	92	453
Liekka	11333	5719	5614	2292	1340	2529	2518	697	707	201	1049
Liperi	9802	4937	4865	1910	1352	2376	2365	529	544	122	604
Nurmes	7459	3701	3758	1553	1050	1638	1630	374	419	136	659
Outokumpu	6484	3220	3264	1271	848	1481	1486	372	371	96	559
Polvijärvi	4126	2125	2001	941	512	907	890	213	221	64	378
Rääkkylä	2301	1213	1088	481	234	550	541	147	108	35	205
Tohmajärvi	4351	2252	2099	869	485	1059	1047	256	215	68	352
Valtimo	2167	1111	1056	471	251	491	484	115	96	34	225
KESKI-SUOMI MELLERSTA FINLAND	227334	111473	115861	47003	38081	50750	50841	11022	13733	2698	13206
Hankasalmi	4674	2334	2340	990	649	1022	1018	254	257	68	416
Joutsa	4467	2243	2224	872	550	1017	1013	260	238	94	423
Jyväskylä	108374	52047	56327	23821	22165	22251	22401	4980	7102	995	4659
Jämsä	19408	9650	9758	3724	2627	4630	4619	1004	1182	292	1330
Kannonkoski	1345	697	648	296	139	304	307	71	73	26	129
Karstula	3876	1943	1933	754	449	961	957	168	175	60	352
Keuruu	9189	4443	4746	1653	1268	2153	2160	489	574	148	744
Kinnula	1519	831	688	404	201	340	339	61	39	26	109
Kivijärvi	1143	594	549	247	115	283	283	52	50	12	101
Konnevesi	2550	1312	1238	543	305	593	593	136	131	40	209
Kuhmoinen	2306	1123	1183	393	225	545	538	135	146	50	274
Kyyjärvi	1302	654	648	265	150	327	324	42	47	20	127
Laukaa	14093	7058	7035	2620	1996	3615	3600	668	740	155	699
Luhanka	746	390	356	156	80	184	174	33	30	17	72
Multia	1626	827	799	350	186	384	381	65	67	28	165
Muurame	7106	3550	3556	1252	965	1897	1910	343	430	58	251
Petäjävesi	3225	1654	1571	676	432	755	754	173	159	50	226
Pihtipudas	3819	1905	1914	816	543	853	845	184	196	52	330
Saarjärvi	9042	4436	4606	1752	1307	2092	2096	439	508	153	695
Toivakka	1971	997	974	384	250	470	472	111	100	32	152
Uurainen	2608	1332	1276	500	330	683	681	120	99	29	166
Viitasaari	6223	3132	3091	1285	793	1420	1413	334	330	93	555
Äänekoski	16722	8321	8401	3250	2356	3971	3963	900	1060	200	1022
ETELÄ-POHJANMAA SÖDRA ÖSTERBOTTEN	160297	79017	81280	30220	22806	40010	39983	6408	7725	2379	10766
Alajärvi	8609	4287	4322	1527	1048	2368	2364	266	250	126	660
Alavus	7769	3881	3888	1509	1007	1983	1976	257	291	132	614
Evijärvi	2338	1208	1130	488	290	596	591	81	65	43	184
Ilmajoki	9497	4760	4737	1737	1226	2490	2484	392	412	141	615
Isojoki - Storå	2075	1049	1026	446	287	471	470	73	73	59	196

26. 15 vuotta täyttänyt väestö siviilisäädyn ja sukupuolen mukaan maakunnittain ja kunnittain 31.12.2009

(Jatk.)

15-åriga eller äldre befolkning efter civilstånd och kön landskapsvis och kommunvis 31.12.2009

(Forts.)

Marital status of the population aged 15 or over by sex, region and municipality 31.12.2009

(Cont.)

Alue Område Area	Yhteensä Totalt Total	Miehet Män Males	Naiset Kvinnor Females	Naimattomat Ogifta Single		Naimisissa tai rekisteröidyssä parisuhteessa Giftna eller i registrerat partnerskap Married or partner in a registered partnership		Eronneet avioliitosta tai rekisteröidystä parisuhteesta Frånskilda från äktenskap eller från registrerat partnerskap Divorced or dissolved registered partnership		Lesket avioliitosta tai rekisteröidystä parisuhteesta Änklingar / Änkor från äktenskap eller från registrerat partnerskap Widowed after marriage or after a registered partnership	
				M	NIKJF	M	NIKJF	M	NIKJF	M	NIKJF
Jalasjärvi	7023	3533	3490	1431	953	1680	1675	297	308	125	554
Karjoki - Bötom	1335	682	653	281	174	317	311	56	53	28	115
Kauhajoki	12051	6050	6001	2500	1777	2804	2785	540	661	206	778
Kauhava	14550	7202	7348	2611	1826	3846	3819	538	613	207	1090
Kuortane	3379	1695	1684	622	398	902	896	112	112	59	278
Kurikka	12326	6124	6202	2251	1608	3167	3156	524	595	182	843
Lappajärvi	3025	1478	1547	554	431	795	789	73	88	56	239
Lapua - Lappo	11686	5764	5922	2180	1587	2994	2998	427	518	163	819
Seinäjoki	46659	22318	24341	8733	7973	11014	11087	2039	2917	532	2364
Soini	2022	1038	984	396	205	543	542	55	57	44	180
Teuva - Östermark	5079	2525	2554	903	612	1336	1331	184	203	102	408
Töysä	2580	1286	1294	535	366	603	610	113	122	35	196
Vimpeli	2745	1367	1378	501	367	712	709	108	92	46	210
Ähtäri - Etseri	5549	2770	2779	1015	671	1389	1390	273	295	93	423
POHJANMAA ÖSTERBOTTEN	146364	72846	73518	29225	22230	36326	36332	5229	6505	2066	8451
Isokyrö - Storkyro	4086	2059	2027	776	518	1021	1022	181	184	81	303
Kaskinen - Kaskö	1276	645	631	218	143	346	340	65	77	16	71
Korsnäs	1923	965	958	373	266	501	502	42	53	49	137
Kristiinankaupunki - Kristinestad	6357	3210	3147	1218	858	1609	1594	263	253	120	442
Kruunupyy - Kronoby	5509	2754	2755	1005	714	1545	1541	121	127	83	373
Laihia - Laihela	6362	3161	3201	1109	779	1701	1701	261	321	90	400
Luoto - Larsmo	3357	1698	1659	602	476	1017	1022	43	41	36	120
Maalahti - Malax	4750	2410	2340	1022	697	1149	1146	154	152	85	345
Mustasaari - Korsholm	14788	7410	7378	2749	2066	3973	3983	502	578	186	751
Närpiö - Närpes	8176	4135	4041	1742	1182	2037	2028	212	224	144	607
Oravainen - Oravais	1856	972	884	399	233	469	470	67	61	37	120
Pedersören kunta - Pedersöre	8170	4141	4029	1471	1078	2428	2416	130	134	112	401
Pietarsaari - Jakobstad	16291	7947	8344	2949	2342	4152	4156	598	797	248	1049
Uusikaarlepyy - Nykarleby	6175	3153	3022	1257	820	1668	1657	143	167	85	378
Vaasa - Vasa	49774	24392	25382	10920	9091	10729	10791	2165	3068	578	2432
Vähäkyrö - Lillkyro	3779	1937	1842	680	419	1048	1042	160	162	49	219
Vöyri-Maksamaa - Vörå-Maxmo	3735	1857	1878	735	548	933	921	122	106	67	303
KESKI-POHJANMAA MELLERSTA ÖSTERBOTTEN	55300	27183	28117	10129	8096	14253	14276	2090	2552	711	3193
Halsua	1116	577	539	222	123	303	296	31	30	21	90
Kannus	4661	2294	2367	878	668	1199	1200	164	204	53	295
Kaustinen - Kaustby	3536	1755	1781	687	532	914	918	112	123	42	208
Kokkola - Karleby	37269	18129	19140	6648	5672	9508	9552	1517	1935	456	1981
Lestijärvi	737	381	356	166	90	181	177	21	19	13	70
Perho	2230	1128	1102	419	266	611	608	63	57	35	171
Toholampi	2823	1423	1400	542	393	750	746	85	82	46	179
Veteli - Vetil	2928	1496	1432	567	352	787	779	97	102	45	199
POHJOIS-POHJANMAA NORRA ÖSTERBOTTEN	311642	156023	155619	66512	51329	72811	72978	13417	16342	3283	14970
Alavieska	2198	1108	1090	466	336	529	527	76	67	37	160
Haapajärvi	6112	3055	3057	1278	880	1469	1465	236	295	72	417
Haapavesi	5851	3010	2841	1342	857	1395	1400	194	233	79	351
Hailuoto - Karlö	879	466	413	168	105	235	218	47	36	16	54
Haukipudas	13799	6946	6853	2518	1883	3693	3699	617	758	118	513
Ii	7123	3683	3440	1431	911	1807	1802	341	327	104	400
Kalajoki	10154	5155	4999	2002	1364	2681	2679	326	375	146	581
Kempele	11668	5802	5866	2101	1670	3131	3137	488	706	82	353
Kiiminki	9195	4668	4527	1601	1229	2603	2620	396	413	68	265
Kuusamo	13831	7052	6779	2957	2000	3325	3300	592	620	178	859
Kärsämäki	2381	1225	1156	516	303	587	583	91	88	31	182
Liminka - Limingo	5772	2923	2849	1011	785	1652	1654	218	237	42	173
Lumijoki	1442	746	696	285	176	380	376	69	56	12	88
Merijärvi	937	501	436	226	121	229	227	32	28	14	60
Muhos	6625	3353	3272	1204	876	1724	1717	328	339	97	340
Nivala	8440	4272	4168	1782	1251	2101	2099	292	336	97	482
Oulainen	6346	3053	3293	1163	989	1584	1593	234	310	72	401
Oulu - Uleåborg	115383	56284	59099	26883	23864	23183	23408	5245	7395	973	4432
Oulunsalo	6852	3428	3424	1217	1007	1886	1890	281	347	44	180
Pudasjärvi	7460	3940	3520	1798	983	1676	1648	352	323	114	566

26. 15 vuotta täyttänyt väestö siviilisäädyn ja sukupuolen mukaan maakunnittain ja kunnittain 31.12.2009

(Jatk.)

15-åriga eller äldre befolkning efter civilstånd och kön landskapsvis och kommunvis 31.12.2009

(Forts.)

Marital status of the population aged 15 or over by sex, region and municipality 31.12.2009

(Cont.)

Alue Område Area	Yhteensä Totalt Total	Miehet Män Males	Naiset Kvinnor Females	Naimattomat Ogifta Single		Naimisissa tai rekisteröidyssä parisuhteessa Gifta eller i registrerat partnerskap Married or partner in a registered partnership		Eronneet avioliitosta tai rekisteröidystä parisuhteesta Frånskilda från äktenskap eller från registrerat partnerskap Divorced or dissolved registered partnership		Lesket avioliitosta tai rekisteröidystä parisuhteesta Änklingar / Änkor från äktenskap eller från registrerat partnerskap Widowed after marriage or after a registered partnership	
				M	N/KJF	M	N/KJF	M	N/KJF	M	N/KJF
Pyhäjoki	2764	1408	1356	518	345	731	729	113	95	46	187
Pyhäjärvi	5122	2594	2528	1094	662	1190	1191	241	255	69	420
Pyhäntä	1291	679	612	307	181	300	297	58	48	14	86
Raahen - Brahestad	18156	9255	8901	3718	2525	4503	4519	848	991	186	866
Reisjärvi	2408	1237	1171	526	311	586	590	89	80	36	190
Sievi	3833	1959	1874	809	557	992	987	103	107	55	223
Siikajoki	4496	2333	2163	972	615	1083	1076	215	172	63	300
Siikalatva	5264	2764	2500	1208	692	1242	1235	216	189	98	384
Taivalkoski	3713	1964	1749	878	548	850	835	167	137	69	229
Tymävä	4355	2220	2135	845	615	1164	1172	180	178	31	170
Utajärvi	2500	1289	1211	533	313	588	581	133	116	35	201
Vihanti	2595	1333	1262	511	332	657	649	122	106	43	175
Yli-Ii	1666	849	817	331	223	441	441	58	44	19	109
Ylivieska	11031	5469	5562	2313	1820	2614	2634	419	535	123	573
KAINUU	70216	35051	35165	14498	10206	16129	16068	3411	3799	1013	5092
KAJANALAND											
Hyrnsalmi	2460	1263	1197	517	287	594	589	101	90	51	231
Kajaani - Kajana	31849	15453	16396	6431	5337	7074	7110	1573	2024	375	1925
Kuhmo	8394	4314	4080	1729	1021	2028	2012	418	366	139	681
Paltamo	3337	1726	1611	732	421	766	769	174	166	54	255
Puolanka	2741	1422	1319	630	317	624	617	120	123	48	262
Ristijärvi	1364	683	681	287	171	321	314	48	56	27	140
Sotkamo	8994	4499	4495	1793	1270	2187	2163	394	438	125	624
Suomussalmi	8178	4176	4002	1801	1071	1841	1817	390	382	144	732
Vaala	2899	1515	1384	578	311	694	677	193	154	50	242
LAPPI	155076	77421	77655	33123	25487	33937	33788	8275	9208	2086	9172
LAPPLAND											
Enontekiö - Enontekis	1650	873	777	390	260	380	356	81	53	22	108
Inari - Enare	5927	3096	2831	1380	946	1263	1214	376	337	77	334
Kemi	19361	9486	9875	3983	3151	3997	4018	1210	1527	296	1179
Kemijärvi	7600	3836	3764	1533	990	1743	1738	436	405	124	631
Keminmaa	6990	3485	3505	1212	937	1802	1796	364	396	107	376
Kittilä	5134	2590	2544	1183	880	1052	1039	275	279	80	346
Kolari	3373	1730	1643	771	557	734	709	171	164	54	213
Muonio	2007	1015	992	400	303	481	476	108	95	26	118
Pelkosenniemi	923	517	406	229	103	207	199	70	39	11	65
Pello	3583	1830	1753	656	397	918	917	186	153	70	286
Posio	3474	1822	1652	763	410	844	833	156	129	59	280
Ranua	3507	1867	1640	795	461	837	809	174	151	61	219
Rovaniemi	49721	23864	25857	10926	10115	9958	10056	2507	3323	473	2363
Salla	3771	2022	1749	874	456	847	825	229	181	72	287
Savukoski	1058	572	486	272	140	209	196	74	59	17	91
Simo	2879	1497	1382	495	272	815	813	145	132	42	165
Sodankylä	7584	3965	3619	1769	1116	1676	1661	406	368	114	474
Tervola	2896	1475	1421	582	353	680	670	155	153	58	245
Tomio - Tomeå	18336	9164	9172	3832	2907	4257	4265	852	1011	223	989
Utsjoki	1115	607	508	244	152	269	235	78	63	16	58
Ylitornio - Övertorneå	4187	2108	2079	834	581	968	963	222	190	84	345
AHVENANMAA	23100	11381	11719	5161	4271	4996	4962	955	1222	269	1264
ÅLAND											
Brändö	435	232	203	91	66	98	83	36	21	7	33
Eckerö	789	406	383	175	118	181	184	43	34	7	47
Finstrom	2017	980	1037	434	382	448	448	77	98	21	109
Föglö	481	250	231	104	60	119	109	20	16	7	46
Geta	396	201	195	88	61	85	86	18	24	10	24
Hammarland	1209	602	607	258	214	283	275	48	45	13	73
Jomala	3178	1620	1558	729	586	753	747	111	116	27	109
Kumlinge	331	176	155	85	46	75	69	9	16	7	24
Kökar	223	120	103	44	28	54	48	16	10	6	17
Lemland	1392	722	670	300	217	363	356	47	44	12	53
Lumparland	319	158	161	61	42	86	89	8	11	3	19
Maarianhamina - Mariehamn	9506	4489	5017	2193	2029	1791	1813	404	638	101	537
Saltvik	1480	748	732	316	230	339	337	69	72	24	93
Sottunga	111	52	59	18	16	29	26	4	9	1	8
Sund	857	430	427	191	135	191	189	32	53	16	50
Vårdö	376	195	181	74	41	101	103	13	15	7	22

27. Väestömuutokset ja väkiluku maakunnittain 2004 - 2009

Befolkningsförändringar och folkmängd landskapsvis 2004 - 2009

Vital statistics and population by region 2004 - 2009

Alue Område Area	Vuosi Ar Year	Elävänä synty- neet Levande födda Live births	Kuolleet Döda Deaths	Syntyn. enem- mys Födelse- överskott Excess of births	Kuntien välinen muuttolike Omflyttning mellan kommuner Intermunicipal migration			Kunnassa muutto Flyttning inom kommuner Intra-muni- cipal migration	Maahan- muutto Invand- ring Im- migration	Maasta- muutto Utvand- ring Emi- gration	Netto- maahan- muutto Nettoin- vandring Net im- migration	Väestön- lisäys Folk- ökning Increase of popu- lation	Väki- luvun korjaus Korrig- ering Correc- tion	Väkiluku 31.12. Folkmängd 31.12. Population 31.12.	Solmitut avioliitot Ingångna äktenskap Contracted marriages	Avio- erot Skils- mässor Divorces
					Tulo- muutto Inflyttning In-migration	Lähti- muutto Utflyttning Out-migrat.	Netto- muutto Nettofl. Net migr.									
KOKO MAA	2009	60430	49883	10547	264144	264144	-	571119	266999	12151	14548	25095	18	5351427	29836	13527
HELA LANDET	2008	59530	49094	10436	269032	269032	-	561041	29114	13657	15457	25893	-63	5326314	31014	13471
WHOLE COUNTRY	2007	58729	49077	9652	279376	279376	-	588894	26029	12443	13586	23238	291	5300484	29497	13224
	2006	58840	48065	10775	272791	272791	-	592775	22451	12107	10344	21119	256	5276955	28236	13255
	2005	57745	47928	9817	275208	275208	-	616761	21355	12369	8986	18803	166	5255580	29283	13383
	2004	57758	47600	10158	265669	265669	-	598982	20333	13656	6677	16835	44	5236611	29342	13234
MANNER-SUOMI	2009	60163	49636	10527	262657	262728	-71	569256	26064	11698	14366	24822	13	5323693	29716	13474
FASTA FINLAND	2008	59236	48844	10392	267522	267616	-94	559283	28510	13207	15303	25601	-74	5298858	30875	13427
MAINLAND FINLAND	2007	58443	48828	9615	277967	277969	-2	587004	25457	12046	13411	23024	275	5273331	29381	13164
	2006	58545	47808	10737	271354	271398	-44	590875	21956	11656	10300	20993	225	5250032	28120	13192
	2005	57477	47669	9808	273769	273826	-57	614961	20806	11968	8838	18589	144	5228814	29171	13342
	2004	57477	47338	10139	264238	264323	-85	597106	19824	13235	6589	16643	53	5210081	29206	13181
Uusimaa	2009	17488	10221	7267	80771	78598	2173	169365	11905	5910	5995	15435	121	1423576	9394	4160
Nyland	2008	17392	9803	7589	79186	76375	2811	157064	13292	6750	6542	16928	2128	1408020	9624	4118
	2007	16873	9939	6934	82066	79788	2278	165913	11744	5962	5962	15174	190	1388964	9174	3944
	2006	17091	9783	7308	80861	78289	2572	168646	9943	5509	4434	14314	136	1373600	8762	4013
	2005	16574	9839	6735	82318	80623	1695	178356	9091	5402	3689	12119	73	1359150	9229	3984
	2004	16633	9764	6869	79336	78783	553	173056	7833	6466	1367	8789	-11	1346958	9291	4012
Itä-Uusimaa	2009	1009	762	247	4249	4010	239	7272	357	199	158	644	-169	93966	533	237
Ostra Nyland	2008	971	784	187	4503	4188	315	7122	380	186	194	714	-1978	93491	487	217
	2007	1081	841	240	4867	4317	550	7903	329	229	100	890	12	94755	474	205
	2006	1028	818	210	4863	4323	540	8024	344	181	163	913	7	93853	460	228
	2005	954	840	114	4835	4573	262	8114	298	177	121	497	-6	92933	469	233
	2004	1027	810	217	4597	4203	394	7703	333	197	136	747	6	92442	483	232
Varsinais-Suomi	2009	4904	4484	420	22726	22293	433	45395	1752	857	895	1748	-11	462914	2639	1161
Egentliga Finland	2008	4859	4490	369	23527	22977	550	45495	1965	917	1048	1967	-25	461177	2833	1282
	2007	4775	4462	313	24344	24165	179	47169	1918	980	938	1430	16	459235	2573	1235
	2006	4708	4354	354	23771	22804	967	46730	1896	993	903	2224	-19	457789	2475	1185
	2005	4649	4400	249	24652	23692	960	50332	1698	1055	643	1852	-13	455584	2596	1259
	2004	4761	4302	459	22852	22593	259	48808	1701	1136	565	1283	18	453745	2560	1246
Satakunta	2009	2237	2563	-326	8716	9154	-438	21293	717	220	497	-267	1	227386	1112	602
Satakunta	2008	2092	2468	-376	8938	9630	-692	21212	581	275	306	-762	-17	227652	1224	521
	2007	2159	2496	-337	9029	9864	-835	23047	471	241	230	-942	13	228431	1119	525
	2006	2342	2372	-30	9109	9893	-784	23761	444	247	197	-617	11	229360	1133	537
	2005	2220	2448	-228	9064	9764	-700	24709	458	265	193	-735	-1	229966	1219	568
	2004	2254	2341	-87	9188	9754	-566	24253	376	244	132	-521	-2	230702	1198	558
Kanta-Häme	2009	1885	1784	101	9331	8845	486	15826	432	223	209	796	-9	173828	913	449
Egentliga Tavastland	2008	1831	1714	117	10073	8864	1209	16477	471	198	273	1599	-7	173041	1046	479
	2007	1795	1773	22	10310	9131	1179	17326	506	208	298	1499	-2	171449	917	470
	2006	1801	1695	106	10214	9034	1180	16891	426	163	263	1549	22	169952	883	448
	2005	1650	1833	-183	9826	9062	764	18293	375	215	160	741	10	168381	861	485
	2004	1728	1729	-1	9500	8739	761	16974	396	182	214	974	8	167630	841	434
Pirkanmaa	2009	5714	4469	1245	25760	25837	1723	52610	1851	1040	811	3779	-48	484436	2952	1245
Birkaland	2008	5646	4312	1334	27659	26022	1637	51276	2259	1145	1114	4085	-11	480705	3024	1239
	2007	5457	4396	1061	29229	26865	2364	53115	2000	978	1022	4447	3	476631	2823	1242
	2006	5432	4296	1136	27974	25557	2417	51781	1715	984	731	4269	599	472181	2694	1263
	2005	5272	4187	1085	27745	25386	2359	54137	1593	993	600	4044	-4	467313	2841	1143
	2004	5247	4124	1123	26273	23983	2290	53042	1650	910	740	4153	-15	463273	2784	1229
Päijät-Häme	2009	1935	2205	-270	10244	9984	260	21044	694	269	425	415	8	201270	1056	549
Päijänne-Tavastland	2008	1992	2057	-65	10188	10388	430	20910	716	285	431	796	-10	200847	1058	539
	2007	1922	2054	-132	11536	10934	602	22641	639	283	356	826	-	200061	1089	574
	2006	1945	1873	72	10777	10892	-115	22938	603	288	315	272	-12	199235	979	535
	2005	1998	1977	21	11270	11283	-13	23905	615	340	275	283	7	198975	1013	523
	2004	1964	1921	43	10480	10593	-113	22167	681	354	327	257	-6	198685	1044	540
Kymenlaakso	2009	1624	2210	-586	5406	5885	-479	18455	936	169	767	-298	161	182617	949	460
Kymmenedalen	2008	1584	2113	-529	5615	6600	-985	19235	933	210	723	-795	-15	182754	987	463
	2007	1659	2208	-549	5956	6639	-683	20257	762	205	557	-675	-2	183564	898	522
	2006	1551	2140	-589	5759	6566	-807	20300	650	201	449	-947	-8	184241	883	480
	2005	1660	2117	-457	6203	6511	-308	21271	641	226	415	-350	5	185196	881	516
	2004	1751	2052	-301	5810	5995	-185	20164	640	262	378	-108	-13	185541	918	446
Etelä-Karjala	2009	1115	1625	-510	5088	5441	-353	14034	588	164	424	-439	10	134019	641	320
Södra Karelen	2008	1183	1513	-330	5223	5600	-377	14314	682	206	476	-231	-37	134448	594	317
	2007	1211	1591	-380	5383	5935	-552	14821	569	169	400	-532	-7	134716	601	305
	2006	1214	1493	-279	5318	5586	-268	15059	350	152	198	-349	-	135256	600	347
	2005	1222	1532	-310	5349	5409	-60	14917	379	186	193	-177	-19	135604	622	338
	2004	1158	1568	-410	5251	5555	-304	15170	357	154	203	-511	10	135800	630	359
Etelä-Savo	2009	1250														

27. Väestönmuutokset ja väkiluku maakunnittain 2004 - 2009
 Befolkningsförändringar och folkmängd landskapsvis 2004 - 2009
 Vital statistics and population by region 2004 - 2009

(Jatk.)
(Forts.)
(Cont.)

Alue Område Area	Vuosi År Year	Elävänä synty- neet Levande födda Live births	Kuolleet Deaths	Syn- tyn. enem- myys Födelse- överskott Excess of births	Kuntien välinen muuttoliike Omflyttning mellan kommuner Intermunicipal migration			Kunnassa muutto Flyttning Inom kommuner Intra-muni- cipal migration	Maahan- muutto Invand- ring Im- migration	Maasta- muutto Utvand- ring Emi- gration	Netto- maahan- muutto Nettoin- vandring Net im- migration	Väestön- lisäys Folk- ökning Increase of popu- lation	Väki- luvun korjaus Korrige- ring Correc- tion	Väkiluku 31.12. Folkmängd 31.12. Population	Solmitut avioliitot Ingånga äktenskap Contracted marriages	Avio- erot Skils- massor Divorces
					Tulo- muutto In-migration	Lähti- muutto Utläytning Out-migrat.	Netto- muutto Nettofl. Net migr.									
Keski-Suomi	2009	3209	2629	580	12909	12869	40	31831	804	380	424	1044	-7	272784	1500	666
Mellersta Finland	2008	3045	2657	388	13689	13522	167	31584	925	407	518	1073	-27	271747	1515	650
	2007	3081	2586	495	14018	13913	105	32893	868	430	438	1038	27	270701	1426	625
	2006	3146	2550	596	13491	13755	-264	33475	703	423	280	627	-566	269636	1370	585
	2005	2936	2375	561	13467	13651	-184	33600	706	391	315	692	-2	269575	1426	625
	2004	2901	2517	384	13488	13200	288	32973	712	341	371	1043	26	268885	1415	600
Etelä-Pohjanmaa	2009	2164	2058	106	6955	7423	-468	15528	492	130	362	-	13	193524	907	394
Södra Osterbotten	2008	2163	2094	69	7336	7978	-642	16141	460	174	286	-287	-17	193511	915	390
	2007	2053	2010	43	7513	7634	-121	16742	426	128	298	220	10	193815	936	371
	2006	2053	2072	-19	7306	7641	-335	16311	330	201	129	-225	-2	193585	794	399
	2005	2038	2066	-28	7200	7575	-375	16471	285	169	116	-287	23	193812	891	411
	2004	2092	2033	59	7205	7265	-60	16387	302	186	116	115	7	194076	850	399
Pohjanmaa	2009	2155	1675	480	6943	7179	-236	14634	1344	523	821	1065	-12	177038	890	298
Osterbotten	2008	2089	1689	400	7393	7763	-370	15781	1566	554	1012	1042	-44	175985	1006	344
	2007	2036	1635	401	7407	7755	-348	15911	1290	574	716	769	7	174987	875	330
	2006	1989	1652	337	7214	7554	-340	16190	1094	529	565	562	22	174211	895	295
	2005	1940	1673	267	6952	7578	-626	15877	1080	549	531	172	20	173627	899	310
	2004	1871	1652	219	6793	7163	-370	15431	1045	574	471	320	4	173435	856	297
Keski-Pohjanmaa	2009	906	609	297	2154	2425	-271	6433	165	50	115	141	-1	68131	339	161
Mellersta Osterbotten	2008	843	645	198	2199	2523	-324	6859	277	67	210	84	9	67991	353	149
	2007	874	593	281	2387	2528	-141	6770	209	86	123	263	3	67898	358	138
	2006	809	570	239	2231	2500	-269	7154	124	75	49	19	1	67632	355	127
	2005	829	554	275	2257	2372	-115	6750	163	91	72	232	11	67612	312	129
	2004	769	583	186	2254	2602	-348	7197	190	100	90	-72	-	67369	319	116
Pohjois-Pohjanmaa	2009	5813	3000	2813	21607	22243	-636	45879	1344	573	771	2948	-20	392110	2247	876
Norra Osterbotten	2008	5701	3019	2682	22185	22599	-414	45517	1198	729	469	2737	-32	389182	2269	900
	2007	5657	2947	2710	23237	23687	-450	47472	1196	701	495	2755	14	386477	2283	861
	2006	5589	2898	2691	23471	23896	-425	48311	1063	698	365	2631	-13	383708	2142	820
	2005	5589	2840	2749	22936	23023	-87	49827	1100	701	399	3061	-12	381090	2167	882
	2004	5382	2946	2436	22480	22284	196	47047	1106	774	332	2964	3	378041	2235	859
Kainuu	2009	810	1011	-201	3176	3702	-526	8370	264	66	198	-529	3	82634	362	173
Kajanaland	2008	750	972	-222	3302	3890	-588	8158	267	74	193	-617	-2	83160	361	183
	2007	785	963	-178	3398	4072	-674	8858	324	49	275	-577	6	83779	345	163
	2006	751	1045	-294	3189	3997	-808	8887	199	50	149	-953	-	84350	329	191
	2005	812	887	-75	3178	3949	-771	9409	254	76	178	-668	6	85303	344	169
	2004	743	918	-175	3221	3930	-709	9013	346	75	271	-613	5	85965	358	163
Lappi	2009	1917	1884	33	8397	9194	-797	21677	974	428	546	-218	3	183748	860	385
Lappland	2008	1872	1920	-48	8398	9271	-873	22337	975	463	512	-409	-18	183963	871	362
	2007	1814	1815	-1	8884	9814	-930	23001	810	429	381	-550	5	184390	851	374
	2006	1776	1842	-66	8175	9305	-1130	23154	756	447	309	-887	22	184935	833	398
	2005	1791	1729	62	8489	9503	-1014	22675	789	494	295	-657	14	185800	835	418
	2004	1800	1752	48	8121	8904	-783	22188	828	581	247	-488	14	186443	843	393
AHVENANMAA	2009	267	247	20	1487	1416	71	1863	635	453	182	273	5	27734	120	53
-ÅLAND	2008	294	250	44	1510	1416	94	1758	604	450	154	292	11	27456	139	44
	2007	286	249	37	1409	1407	2	1890	572	397	175	214	16	27153	116	60
	2006	295	257	38	1437	1393	44	1900	495	451	44	126	31	26923	116	63
	2005	268	259	9	1439	1382	57	1800	549	401	148	214	22	26766	112	41
	2004	281	262	19	1431	1346	85	1876	509	421	88	192	-9	26530	136	53

28. Väestönmuutokset ja väkiluku suuralueittain 2009
 Befolkningsförändringar och folkmängd storområdesvis 2009
 Vital statistics and population by major region 2009

Alue Område Area	Vuosi År Year	Elävänä synty- neet Levande födda Live births	Kuolleet Deaths	Syn- tyn. enem- myys Födelse- överskott Excess of births	Kuntien välinen muuttoliike Omflyttning mellan kommuner Intermunicipal migration			Kunnassa muutto Flyttning Inom kommuner Intra-muni- cipal migration	Maahan- muutto Invand- ring Im- migration	Maasta- muutto Utvand- ring Emi- gration	Netto- maahan- muutto Nettoin- vandring Net im- migration	Väestön- lisäys Folk- ökning Increase of popu- lation	Väki- luvun korjaus Korrige- ring Correc- tion	Väkiluku 31.12. Folkmängd 31.12. Population	Solmitut avioliitot Ingånga äktenskap Contracted marriages	Avio- erot Skils- massor Divorces
					Tulo- muutto In-migration	Lähti- muutto Utläytning Out-migrat.	Netto- muutto Nettofl. Net migr.									
KOKO MAA - HELA LANDET WHOLE COUNTRY		60430	49883	10547	264144	264144	-	571119	26699	12151	14548	25095	18	5351427	29836	13527
MANNER-SUOMI FASTA FINLAND - MAINLAND FINLAND		60163	49636	10527	262657	262728	-71	569256	26064	11698	14366	24822	13	5323693	29716	13474
Etelä-Suomi Södra Finland		29960	23291	6669	137815	135056	2759	291391	16664	7791	8873	18301	111	2672190	16125	7336
Länsi-Suomi Västra Finland		15479	13394	2085	63083	62462	621	135896	5208	2293	2915	5621	-53	1355168	7361	3205
Itä-Suomi Östra Finland		6088	7458	-1370	29601	31348	-1747	67980	1709	563	1146	-1971	-27	652346	2784	1511
Pohjois-Suomi Norra Finland		8636	5493	3143	32158	33862	-1704	73989	2483	1051	1432	2871	-18	643989	3446	1422
AHVENANMAA - ÅLAND		267	247	20	1487	1416	71	1863	635	453	182	273	5	27734	120	53

Alejakso 1.1.2010 - Områdesindelning 1.1.2010 - Regional division 1.1.2010

29. Väestönmuutokset ja väkiluku maakunnittain ja kunnittain 2009
 Befolkningsförändringar och folkmängd landskapsvis och kommunvis 2009
 Vital statistics and population by region and municipality 2009

Alue Område Area	Elävänä syntyneet Levande födda Live births	Kuolleet Döda Deaths	Syntyn. enem- myys Födelse- överskott Excess of births	Kuntien välinen muuttoliike Ormflyttning mellan kommuner Intermunicipal migration			Kunnassa muutto Flyttning inom kommuner Intra-muni- cipal migration	Maahan- muutto Invand- ring Im- migration	Maasta- muutto Utvand- ring Emi- gration	Netto- maahan- muutto Nettoin- vandring Net im- migration	Väestön- lisäys Folk- ökning Increase of popu- lation	Väki- luvun korjaus Korrige- ring Correc- tion	Väkiluku 31.12. Folkmängd 31.12. Population 31.12.	Solmitut avioliitot Ingångna äktenskap Contracted marriages	Avio- erot Skils- mässor Divorces
				Tulo- muutto Inflyttning In-migration	Lähtö- muutto Utflyttning Out-migrat.	Netto- muutto Nettofl. Net migr.									
KOKO MAA HELA LANDET WHOLE COUNTRY	60430	49883	10547	264144	264144	-	571119	26699	12151	14548	25095	18	5351427	29836	13527
Kaupunkimaiset kunnat Urbana kommuner Urban municipalities	43014	30447	12567	191774	188068	3706	452130	21917	10118	11799	28072	-223	3644491	22549	10129
Taajaan asutut kunnat Tätortskommuner Semi-urban municipalities	9146	8683	463	37296	38048	-752	66482	2185	970	1215	926	-166	851259	3897	1871
Maaseutumaiset kunnat Landsbygdskommuner Rural municipalities	8270	10753	-2483	35074	38028	-2954	52507	2597	1063	1534	-3903	407	855677	3390	1527
<u>MANNER-SUOMI</u> <u>FASTA FINLAND</u> <u>MAINLAND FINLAND</u>	60163	49636	10527	262657	262728	-71	569256	26064	11698	14366	24822	13	5323693	29716	13474
UUSIMAA NYLAND	17488	10221	7267	80771	78598	2173	169365	11905	5910	5995	15435	121	1423576	9394	4160
ITÄ-UUSIMAA ÖSTRA NYLAND	1009	762	247	4249	4010	239	7272	357	199	158	644	-169	93966	533	237
VARSINAIS-SUOMI EGENTLIGA FINLAND	4904	4484	420	22726	22293	433	45395	1752	857	895	1748	-11	462914	2639	1161
SATAKUNTA SATAKUNTA	2237	2563	-326	8716	9154	-438	21293	717	220	497	-267	1	227386	1112	602
KANTA-HÄME EGENTLIGA TAVASTLAND	1885	1784	101	9331	8845	486	15826	432	223	209	796	-9	173828	913	449
PIRKANMAA BIRKALAND	5714	4469	1245	27560	25837	1723	52610	1851	1040	811	3779	-48	484436	2952	1245
PÄIJÄT-HÄME PÄIJÄNNE-TAVASTLAND	1935	2205	-270	10244	9984	260	21044	694	269	425	415	8	201270	1056	549
KYMENLAAKSO KYMMENTALEN	1624	2210	-586	5406	5885	-479	18455	936	169	767	-298	161	182617	949	460
ETELÄ-KARJALA SÖDRA KERALEN	1115	1625	-510	5088	5441	-353	14034	588	164	424	-439	10	134019	641	320
ETELÄ-SAVO SÖDRA SAVOLAX	1250	2034	-784	6393	6869	-476	15498	344	118	226	-1034	-30	155568	583	379
POHJOIS-SAVO NORRA SAVOLAX	2479	2670	-191	11996	12370	-374	27715	563	252	311	-254	13	248182	1136	564
POHJOIS-KARJALA NORRA KARELEN	1549	1743	-194	8036	8407	-371	16397	538	127	411	-154	-13	165962	703	395
KESKI-SUOMI MELLERSTA FINLAND	3209	2629	580	12909	12869	40	31831	804	380	424	1044	-7	272784	1500	666
ETELÄ-POHJANMAA SÖDRA ÖSTERBOTTEN	2164	2058	106	6955	7423	-468	15528	492	130	362	-	13	193524	907	394
POHJANMAA ÖSTERBOTTEN	2155	1675	480	6943	7179	-236	14634	1344	523	821	1065	-12	177038	890	298
KESKI-POHJANMAA MELLERSTA ÖSTERBOTTEN	906	609	297	2154	2425	-271	6433	165	50	115	141	-1	68131	339	161
POHJOIS-POHJANMAA NORRA ÖSTERBOTTEN	5813	3000	2813	21607	22243	-636	45879	1344	573	771	2948	-20	392110	2247	876
KAINUU KAJANALAND	810	1011	-201	3176	3702	-526	8370	264	66	198	-529	3	82634	362	173
LAPPI LAPPLAND	1917	1884	33	8397	9194	-797	21677	974	428	546	-218	3	183748	860	385
<u>AHVENANMAA - ÅLAND</u>	267	247	20	1487	1416	71	1863	635	453	182	273	5	27734	120	53

29. Väestömuutokset ja väkiluku maakunnittain ja kunnittain 2009

(Jatk.)

Befolkningsförändringar och folkmängd landskapsvis och kommunvis 2009
Vital statistics and population by region and municipality 2009(Forts.)
(Cont.)

Alue Område Area	Elävänä synty- neet	Kuolleet Döda	Synty- enem- myys	Kuntien välinen muuttoliike Omflyttning mellan kommuner Intermunicipal migration			Kunnassa muutto Flyttning inom kommuner intra-muni- cipal migration	Maahan- muutto Invand- ring	Maasta- muutto Utvand- ring	Netto- maahan- muutto Nettöin- vandring	Väestön- lisäys Folk- ökning	Väki- luvun korjus Körige- ring	Väkiluku 31.12. Folkmängd 31.12.	Solmitut avioliitot Ingångna äktenskap Contracted marriages	Avio- erot Skils- mässor Divorces
	Levande födda Live births		Födelse- överskott Excess of births	Tulo- muutto Inflyttning In-migration	Lähi- muutto Utflyttning Out-migrat.	Netto- muutto Nettofl. Net migr.				Net in- migration	Increase of popu- lation	Correc- tion	Population 31.12.		
UUSIMAA	17488	10221	7267	80771	78598	2173	169365	11905	5910	5995	15435	121	1423576	9394	4160
NYLAND															
Pääkaupunkiseutu - Huvudstadsregion	12785	7384	5401	58542	57475	1067	135792	10461	5265	5196	11664	130	1033933	7286	3089
Espoo - Esbo	3465	1268	2197	13792	14295	-503	27485	2328	1299	1029	2723	42	244330	1691	674
Hanko - Hangö	101	98	3	311	406	-95	821	42	12	30	-62	2	9597	28	20
Helsinki - Helsingfors	6533	4957	1576	30702	28999	1703	87584	6578	3117	3461	6740	-22	583350	4248	1766
Hyväskää - Hyvinge	491	389	102	2322	2240	82	4827	145	51	94	278	5	45270	245	145
Inkoo - Ingå	48	45	3	304	279	25	289	26	22	4	32	2	5609	30	14
Järvenpää - Träskända	463	233	230	2620	2482	138	3815	108	42	66	434	-14	38708	242	118
Karjalohja - Karislojo	8	17	-9	124	98	26	83	5	2	3	20	3	1504	6	4
Karkkila - Högfors	105	111	-6	474	456	18	795	37	13	24	36	-3	9109	32	27
Kauniainen - Grankulla	66	63	3	838	768	70	471	71	67	4	77	-5	8617	21	16
Kerava - Kervo	438	228	210	2387	2399	-12	3408	136	55	81	279	8	33833	204	83
Kirkkonummi - Kyrkslätt	496	180	316	2308	2206	102	2752	198	95	103	521	7	36509	196	105
Lohja - Lojo	424	312	112	1707	1710	-3	3984	155	59	96	205	-4	39334	228	96
Mäntsälä	267	168	99	1173	986	187	1281	48	18	30	316	-1	19747	122	39
Nummi-Pusula	69	60	9	419	324	95	316	14	7	7	111	1	6125	28	16
Nummijärvi	521	238	283	2225	1956	269	2811	120	59	61	613	-3	39628	206	125
Pornainen - Borgnäs	79	21	58	300	270	30	149	7	-	7	95	-3	5067	16	12
Raasepori - Raseborg	290	335	-45	1087	1025	62	2998	177	84	93	110	-	28944	126	62
Siuntio - Sjundeå	85	31	54	455	382	73	203	33	9	24	151	2	6024	40	13
Tuusula - Tusby	452	195	257	2401	2316	85	2477	94	55	39	381	-1	36766	214	100
Vantaa - Vanda	2721	1096	1625	13210	13413	-203	20252	1484	782	702	2124	115	197636	1326	633
Vihti - Vichtis	366	176	190	1612	1588	24	2564	99	62	37	251	-10	27869	145	92
ITÄ-UUSIMAA	1009	762	247	4249	4010	239	7272	357	199	158	644	-169	93966	533	237
ÖSTRA NYLAND															
Askola	69	37	32	274	242	32	178	14	6	8	72	-2	4831	30	16
Lapinjärvi - Lappträsk	22	37	-15	151	148	3	181	6	1	5	-7	-1	2926	14	6
Loviisa - Lovisa	129	155	-26	588	581	7	1220	61	21	40	21	-166	15549	71	31
Myrskylä - Mörskom	22	27	-5	120	104	16	92	1	1	-	11	-	2021	7	4
Porvoo - Borgå	555	360	195	2030	1932	98	4666	204	130	74	367	5	48599	301	129
Pukkila	15	23	-8	89	102	-13	67	-	-	-	-21	-	2004	11	6
Sipoo - Sibbo	197	123	74	997	901	96	868	71	40	31	201	-5	18036	99	45
VARSINAIS-SUOMI	4904	4484	420	22726	22293	433	45395	1752	857	895	1748	-11	462914	2639	1161
EGENTLIGA FINLAND															
Aura	36	20	16	224	253	-29	180	1	2	-1	-14	2	3840	33	8
Kaarina - S:t Karins	370	201	169	2012	1798	214	1833	70	45	25	408	5	30760	163	85
Kemiönsaari - Kimitoön	59	120	-61	231	202	29	515	39	12	27	-5	-	7298	29	12
Koski Tl	22	45	-23	95	92	3	129	8	4	4	-16	-4	2450	5	1
Kustavi - Gustavs	4	21	-17	28	39	-11	42	-	1	-1	-29	-	881	2	1
Laitila	92	93	-1	266	303	-37	714	15	7	8	-30	2	8442	37	13
Lieto - Lundo	203	92	111	867	746	121	741	23	15	8	240	-1	16011	75	35
Loimaa	150	239	-89	612	642	-30	1368	34	14	20	-99	2	17005	96	35
Länsi-Turunmaa - Väståbota	145	171	-26	611	523	88	1129	58	21	37	99	-14	15490	77	30
Marttila	30	30	-	84	98	-14	103	3	2	1	-13	2	2019	18	1
Masku	120	74	46	534	461	73	305	17	6	11	130	3	9516	48	19
Mynämäki	75	81	-6	341	326	15	411	5	2	3	12	1	8039	41	14
Naantali - Nägendal	173	159	14	1060	937	123	1407	46	30	16	153	-	18544	82	63
Nousiainen - Nousis	52	37	15	230	236	-6	228	5	-	5	14	1	4824	22	8
Oripää	13	15	-2	65	63	2	33	10	1	9	9	1	1403	4	5
Paimio - Pemar	118	68	50	617	487	130	832	31	20	11	191	-2	10334	60	31
Pyhäranta	18	24	-6	95	95	-	68	2	2	-	-6	3	2233	9	1
Pöytyä	106	104	2	359	318	41	458	19	2	17	60	2	8459	43	15
Raisio - Reso	238	178	60	1427	1490	-63	1716	94	38	56	53	-9	24191	128	59
Rusko	54	30	24	271	230	41	181	3	2	1	66	-2	5822	33	10
Salo	575	509	66	1657	1737	-80	5772	224	100	124	110	2	54889	282	148
Sauvo - Sagu	26	40	-14	144	119	25	157	3	-	3	14	-1	3040	14	6
Somero	67	142	-75	328	339	-11	593	22	2	20	-66	3	9402	46	21
Taivassalo - Tövsala	13	28	-15	84	89	-5	76	5	-	5	-15	-1	1692	5	6
Tarvasjoki	16	23	-7	132	100	32	78	6	2	4	29	-	1970	13	4
Turku - Åbo	1968	1753	215	9707	9875	-168	24674	977	511	466	513	-8	176087	1184	497
Uusikaupunki - Nystad	130	153	-23	554	560	-6	1522	30	16	14	-15	2	15873	74	29
Vehmaa	31	34	-3	91	135	-44	130	2	-	2	-45	-	2400	16	4
SATAKUNTA	2237	2563	-326	8716	9154	-438	21293	717	220	497	-267	1	227386	1112	602
SATAKUNTA															
Eura	131	139	-8	421	456	-35	854	41	20	21	-22	-	12554	48	27
Eurajoki - Euraäminne	71	57	14	261	277	-16	337	13	7	6	4	-1	5874	30	10
Harjavalta	60	94	-34	361	381	-20	650	25	5	20	-34	2	7548	33	27
Honkajoki	17	32	-15	66	91	-25	150	9	-	9	-31	2	1889	6	5
Huittinen	99	130	-31	429	425	4	961	43	17	26	-1	-2	10700	57	28

29. Väestönmuutokset ja väkiluku maakunnittain ja kunnittain 2009

Befolkningsförändringar och folkmängd landskapsvis och kommunvis 2009
Vital statistics and population by region and municipality 2009

(Jatk.)

(Forts.)

(Cont.)

Alue Område Area	Elävänä synty- neet Levande födda Live births	Kuolleet Deaths	Syntyn. enem- myys Födelse- överskott Excess of births	Kuntien välinen muuttoliike Omflyttning mellan kommuner Intermunicipal migration			Kunnassa muutto Flyttning inom kommuner Intra-muni- cipal migration	Maahan- muutto Invand- ring Im- migration	Maasta- muutto Utvand- ring Emi- gration	Netto- maahan- muutto Nettoin- vandring Net im- migration	Väestön- lisa- s Folk- ökning Increase of popu- lation	Väki- luvun korjaus Korrige- ring Correc- tion	Väkiluku 31.12. Folkmängd 31.12. Population 31.12.	Solmitut avioliitot Ingångna äktenskap Contracted marriages	Avio- erot Skils- mässor Divorces
				Tulo- muutto Inflyttning In-migration	Lähi- muutto Utflyttning Out-migrat.	Netto- muutto Nettofl. Net migr.									
Jämijärvi	10	27	-17	62	85	-23	63	1	1	-	-40	-	2063	5	1
Kankaanpää	110	130	-20	533	637	-104	1069	47	13	34	-90	-	12224	53	30
Karvia	19	45	-26	66	105	-39	133	9	-	9	-56	-	2672	6	1
Kiikoinen	8	29	-21	69	73	-4	53	2	1	1	-24	-	1270	2	2
Kokemäki - Kumo	64	120	-56	353	380	-27	620	23	8	15	-68	-	8080	35	25
Köyliö - Kjulo	25	34	-9	116	117	-1	77	1	2	-1	-11	-	2852	19	2
Lavia	10	31	-21	99	108	-9	128	2	-	2	-28	-	2058	7	5
Luvia	36	29	7	137	160	-23	168	16	2	14	-2	-	3315	10	8
Merikarvia - Saslmola	19	52	-33	106	109	-3	170	10	-	10	-26	-	3411	11	5
Nakkila	61	69	-8	263	336	-73	351	21	6	15	-66	-	5716	32	15
Pomarkku - Pärmark	25	27	-2	102	132	-30	105	3	1	2	-30	-	2482	12	3
Pori - Björneborg	847	914	-67	2874	2731	143	10337	280	90	190	266	-8	82786	423	235
Rauma - Raumo	424	401	23	1326	1417	-91	3910	145	38	107	39	7	39793	210	117
Siikainen	11	25	-14	105	86	19	71	5	3	2	7	2	1686	6	1
Säkylä	38	60	-22	229	247	-18	378	3	2	1	-39	-1	4721	25	11
Ulvila - Ulvsby	152	118	34	738	801	-63	708	18	4	14	-15	-	13692	82	44
KANTA-HÄME	1885	1784	101	9331	8845	486	15826	432	223	209	796	-9	173828	913	449
EGENTLIGA TAVASTLAND															
Forssa	169	210	-41	913	974	-61	1637	58	21	37	-65	2	17807	81	54
Hattula	123	81	42	579	566	13	557	13	15	-2	53	1	9625	54	17
Hausjärvi	99	88	11	569	572	-3	421	16	2	14	22	157	8826	40	17
Humpplila	24	33	-9	127	135	-8	103	3	-	3	-14	1	2524	14	2
Hämeenlinna - Tavastehus	675	675	-	3384	2977	407	7729	198	109	89	496	-172	66455	375	195
Janakkala	208	167	41	927	778	149	1125	32	17	15	205	1	16795	87	32
Jokioinen - Jockis	53	45	8	277	312	-35	271	9	1	8	-19	5	5753	25	15
Loppi	104	82	22	510	443	67	403	9	2	7	96	2	8244	36	15
Riihimäki	331	288	43	1625	1643	-18	3148	78	45	33	58	-7	28587	164	90
Tammela	85	75	10	312	314	-2	288	11	9	2	10	1	6628	23	7
Ypäjä	14	40	-26	108	131	-23	144	5	2	3	-46	-	2584	14	5
PIRKANMAA	5714	4469	1245	27560	25837	1723	52610	1851	1040	811	3779	-48	484436	2952	1245
BIRKALAND															
Akaa	167	173	-6	654	623	31	1095	19	25	-6	19	2	14246	83	41
Hämeenkyrö - Tavastkyro	113	111	2	636	543	93	648	17	3	14	109	-	10436	51	25
Ikaalinen - Ikalis	55	96	-41	474	458	16	538	4	5	-1	-26	-3	7424	28	16
Juupajoki	17	28	-11	80	121	-41	102	-	4	-4	-56	-1	2116	8	6
Kangasala	388	221	167	1580	1532	48	1841	53	35	18	233	11	28466	150	79
Kihniö	20	22	-2	87	56	31	115	4	-	4	33	1	2257	4	2
Kuhmalahdi	6	15	-9	70	65	5	35	-	-	-	-4	-	1056	3	2
Kylmäkoski	24	22	2	173	166	7	107	4	12	-8	1	-1	2612	15	7
Lempäälä	313	114	199	1317	1115	202	1371	69	42	27	428	-3	20178	111	37
Mänttä-Vilppula	91	171	-80	389	459	-70	1090	15	12	3	-147	-2	11496	43	18
Nokia	446	235	211	1725	1546	179	2759	81	59	22	412	-6	31357	183	80
Orivesi	97	98	-1	441	449	-8	761	22	10	12	3	-1	9634	42	30
Parkano	65	96	-31	223	242	-19	458	17	13	4	-46	-	7069	23	13
Pirkkala - Birkala	229	89	140	1253	1044	209	1087	43	25	18	367	-6	16515	87	39
Punkalaidun	28	63	-35	128	178	-50	157	46	-	46	-39	-1	3333	9	8
Pälkäne	62	83	-21	332	284	48	479	13	7	6	33	-10	7012	29	20
Ruovesi	28	81	-53	206	178	28	352	5	13	-8	-33	2	5101	15	11
Sastamala	238	319	-81	921	944	-23	1987	66	17	49	-55	12	24476	115	56
Tampere - Tammerfors	2453	1788	665	13420	12604	816	32426	1193	691	502	1983	-28	211507	1587	602
Urpala	41	81	-40	250	269	-19	410	15	12	3	-56	4	5362	17	10
Valkeakoski	220	246	-26	830	760	70	2046	83	32	51	95	-6	20631	97	48
Vesilahti	67	32	35	291	215	76	160	9	4	5	116	1	4365	26	4
Virrat - Virdois	67	88	-21	288	296	-8	559	19	3	16	-13	-4	7612	33	14
Ylöjärvi	479	197	282	1792	1690	102	2027	54	16	38	422	-9	30175	193	77
PÄIJÄT-HÄME	1935	2205	-270	10244	9984	260	21044	694	269	425	415	8	201270	1056	549
PÄIJÄNNE-TAVASTLAND															
Arjärvi - Artsjö	7	21	-14	71	70	1	46	5	3	2	-11	-	1455	8	-
Asikkala	70	120	-50	482	501	-19	532	27	8	19	-50	-3	8551	35	16
Hartola	14	70	-56	151	177	-26	233	5	1	4	-78	-	3388	11	8
Heinola	162	264	-102	740	820	-80	2135	36	26	10	-172	1	20374	94	53
Hollola	233	156	77	1268	1274	-6	1363	50	30	20	91	7	21845	117	56
Hämeenkoski	10	21	-11	121	125	-4	81	8	3	5	-10	-	2126	9	2
Kärkölä	49	70	-21	250	289	-39	278	12	1	11	-49	-3	4875	20	12
Lahti - Lahis	1030	1036	-6	5425	4975	450	13960	474	147	327	771	3	100854	567	324
Nastola	189	124	65	712	780	-68	964	38	19	19	16	5	15065	104	30
Orimattila	130	166	-36	752	635	117	1004	22	14	8	89	-1	14898	65	31
Padasjoki	22	69	-47	118	128	-10	234	5	13	-8	-65	-	3448	11	4
Sysmä	19	88	-69	154	210	-56	214	12	4	8	-117	-1	4391	15	13

29. Väestönmuutokset ja väkiluku maakunnittain ja kunnittain 2009

Befolkningsförändringar och folkmängd landskapsvis och kommunvis 2009
Vital statistics and population by region and municipality 2009

(Jatk.)

(Forts.)

(Cont.)

Alue Område Area	Elävänä synty- neet Levande födda Live births	Kuolleet Döda Deaths	Syntyn. enem- mys Födelse- överskott Excess of births	Kuntien välinen muuttoliike Omflyttning mellan kommuner Intermunicipal migration			Kunnassa muutto Flyttning inom kommuner Intra-muni- cipal migration	Maahan- muutto Invand- ring Im- migration	Maasta- muutto Utvand- ring Emi- gration	Netto- maahan- muutto Netto- vandring Net im- migration	Väestön- lisäys Folk- ökning Increase of popu- lation	Väki- luvun korjaus Korrig- ering Correc- tion	Väkiluku 31.12. Folkmängd 31.12. Population 31.12.	Solmitut avioliitot Ingångna äktenskap Contracted marriages	Avio- erot Skils- mässor Divorces
				Tulo- muutto Inflyttning In-migration	Lähi- muutto Utllyttning Out-migrat.	Netto- muutto Nettofi. Net migr.									
KYMENLAAKSO	1624	2210	-586	5406	5885	-479	18455	936	169	767	-298	161	182617	949	460
KYMMENEDALEN															
Hamina - Fredrikshamn	199	288	-89	667	736	-69	1901	72	8	64	-94	7	21483	90	59
Ilhti	60	100	-40	266	290	-24	463	20	5	15	-49	17	7061	29	17
Kotka	562	679	-117	1675	1926	-251	6326	506	43	463	95	-14	54775	311	146
Kouvola	713	1001	-288	2319	2476	-157	9221	300	103	197	-248	-14	88174	461	220
Miehikkälä	13	46	-33	101	93	8	114	8	2	6	-19	-	2278	11	4
Pyhtää - Pyttis	49	52	-3	240	219	21	243	12	4	8	26	167	5316	31	9
Virolahti	28	44	-16	138	145	-7	187	18	4	14	-9	-2	3530	16	5
ETELÄ-KARJALA	1115	1625	-510	5088	5441	-353	14034	588	164	424	-439	10	134019	641	320
SÖDRA KERALEN															
Imatra	231	362	-131	967	1139	-172	3103	102	26	76	-227	4	28676	130	59
Lappeenranta - Villmanstran	635	792	-157	2781	2863	-82	9035	437	105	332	93	-19	71814	376	200
Lemi	29	41	-12	125	131	-6	133	4	3	1	-17	-1	3041	13	6
Luumäki	38	71	-33	182	152	30	350	4	1	3	-	-	5179	27	6
Parikkala	26	101	-75	181	232	-51	356	17	11	6	-120	-2	5885	21	9
Rautjärvi	29	53	-24	141	179	-38	232	3	-	3	-59	-	4037	16	9
Ruokolahti	49	81	-32	263	251	12	324	11	5	6	-14	17	5733	24	14
Savitaipale	28	72	-44	143	163	-20	259	4	5	-1	-65	-1	3957	11	7
Suomenniemi	7	16	-9	55	38	17	43	-	-	-	8	-	809	3	2
Taipalsaari	43	36	7	250	293	-43	199	6	8	-2	-38	12	4888	20	8
ETELÄ-SAVO	1250	2034	-784	6393	6869	-476	15498	344	118	226	-1034	-30	155568	583	379
SÖDRA SAVOLAX															
Enonkoski	13	27	-14	65	86	-21	80	5	4	1	-34	-	1617	7	3
Heinävesi	38	83	-45	145	196	-51	305	7	3	4	-92	2	3975	13	5
Hirvensalmi	12	48	-36	105	121	-16	160	-	1	-1	-53	-	2436	11	2
Joroinen - Jorois	45	61	-16	239	283	-44	369	10	1	9	-51	-2	5423	13	14
Juva	50	97	-47	216	249	-33	465	10	2	8	-72	1	7064	23	17
Kangasniemi	39	90	-51	202	219	-17	451	13	6	7	-61	-6	6024	14	10
Kerimäki	52	77	-25	253	279	-26	271	7	2	5	-46	4	5658	12	16
Mikkeli - St Michel	455	514	-59	1987	1975	12	5871	123	52	71	24	-12	48688	209	143
Mäntyharju	40	107	-67	232	265	-33	522	7	1	6	-94	-1	6475	20	9
Pertunmaa	11	34	-23	108	85	23	150	1	-	1	1	3	1983	7	5
Pieksämäki	150	262	-112	723	775	-52	2043	27	9	18	-146	-7	20151	86	45
Punkaharju	25	62	-37	167	214	-47	282	7	2	5	-79	1	3804	8	11
Puumala	12	69	-57	77	122	-45	175	7	1	6	-96	-	2549	5	-
Rantasalmi	21	58	-37	137	172	-35	280	9	6	3	-69	-	4076	18	6
Ristiina	58	71	-13	185	203	-18	347	13	5	8	-23	-2	4938	24	9
Savonlinna - Nyslott	218	331	-113	1473	1506	-33	3573	94	23	71	-75	-11	27742	104	78
Sulkava	11	43	-32	79	119	-40	154	4	-	4	-68	-	2965	9	6
POHJOIS-SAVO	2479	2670	-191	11996	12370	-374	27715	563	252	311	-254	13	248182	1136	564
NORRA SAVOLAX															
Ilasalmi - Idensalmi	225	217	8	948	1077	-129	2511	34	26	8	-113	-7	22169	112	63
Juankoski	46	68	-22	200	292	-92	362	16	3	13	-101	-	5273	14	11
Kaavi	22	44	-22	184	192	-8	236	4	1	3	-27	-1	3429	7	7
Karttula	41	34	7	190	211	-21	185	3	6	-3	-17	1	3509	22	10
Keitele	20	39	-19	87	118	-31	171	2	7	-5	-55	-	2563	12	5
Kiuruvesi	90	145	-55	293	338	-45	919	20	5	15	-85	3	9318	25	18
Kuopio	1021	782	239	5348	5082	266	14136	274	122	152	657	10	92626	541	229
Lapinlahti	92	88	4	339	381	-42	690	8	2	6	-32	-2	7525	35	13
Leppävirta	88	132	-44	388	482	-94	658	19	7	12	-126	-1	10633	37	17
Maaninka	37	41	-4	197	187	10	165	10	3	7	13	2	3870	19	6
Nilsia	64	84	-20	303	271	32	528	10	5	5	17	-1	6521	26	11
Pielavesi	46	98	-52	124	175	-51	316	6	6	-	-103	1	5147	16	9
Rautalampi	28	60	-32	138	132	6	275	7	2	5	-21	3	3520	6	9
Rautavaara	11	39	-28	73	78	-5	135	3	1	2	-31	-	1918	3	3
Sillinjärvi	247	110	137	1225	1179	46	1656	16	11	5	188	7	20964	90	52
Sonkajärvi	34	62	-28	217	208	9	331	7	1	6	-13	1	4694	13	5
Suonenjoki	62	103	-41	306	276	30	695	19	6	13	2	2	7611	25	13
Tervo	3	20	-17	83	72	11	90	1	1	-	-6	-	1744	3	4
Tuusniemi	21	53	-32	143	129	14	207	5	1	4	-14	1	2864	9	8
Varkaus	204	301	-97	878	1057	-179	2724	67	33	34	-242	-5	22935	94	55
Varpaisjärvi	28	52	-24	127	152	-25	227	8	1	7	-42	-2	2952	11	2
Vesanto	17	38	-21	64	73	-9	174	5	1	4	-26	1	2412	5	2
Vierämä	32	60	-28	141	208	-67	324	19	1	18	-77	-	3985	11	12
POHJOIS-KARJALA	1549	1743	-194	8036	8407	-371	16397	538	127	411	-154	-13	165962	703	395
NORRA KARELEN															
Ilomantsi - Ilomants	38	82	-44	241	244	-3	407	15	-	15	-32	2	6022	15	15
Joensuu	759	596	163	3939	3967	-28	9450	228	76	152	287	-16	72704	366	191
Juuka	33	88	-55	214	223	-9	443	8	2	6	-58	1	5705	22	12
Kesälahti	16	27	-11	88	155	-67	169	7	2	5	-73	-	2460	7	9
Kitee	57	110	-53	364	409	-45	675	34	8	26	-72	-4	9401	24	24

29. Väestömuutokset ja väkiluku maakunnittain ja kunnittain 2009
Befolkningsförändringar och folkmängd landskapsvis och kommunvis 2009
Vital statistics and population by region and municipality 2009

(Jatk.)
(Forts.)
(Cont.)

Alue Område Area	Elävänä syntyneet Levande födda Live births	Kuolleet Döda Deaths	Syntyn. enem- myss Födelse- överskott Excess of births	Kuntien välinen muuttolike Omflyttning mellan kommuner Intermunicipal migration			Kunnassa muutto Flyttning inom kommuner Intra-muni- cipal migration	Maahan- muutto Invand- ring Im- migration	Maasta- muutto Utvand- ring Emi- gration	Netto- maahan- muutto Nettoin- vandring Net im- migration	Väestön- lisäys Folk- ökning Increase of popu- lation	Väki- luvun korjaus Korrige- ring Correc- tion	Väkiluku 31.12. Folkmängd 31.12. Population 31.12.	Solmitut avoliitot Ingångna äktenskap Contracted marriages	Avio- erot Skils- mässor Divorces
				Tulo- muutto Inflyttning In-migration	Lähtö- muutto Utflyttning Out-migrat.	Netto- muutto Nettofl. Net migr.									
Kontiolahti	185	62	123	846	840	6	756	74	12	62	191	-4	13677	76	34
Liekka	64	219	-155	363	415	-52	1069	80	9	71	-136	6	12788	37	23
Liperi	144	124	20	734	684	50	825	15	8	7	77	-	12133	66	29
Nurmes	70	119	-49	272	346	-74	860	27	3	24	-99	-2	8573	24	14
Outokumpu	66	87	-21	337	383	-46	752	14	2	12	-55	-4	7492	27	16
Polvijärvi	45	63	-18	211	220	-9	317	4	1	3	-24	2	4821	11	6
Rääkkylä	14	48	-34	112	135	-23	149	8	-	8	-49	3	2625	7	5
Tohmajärvi	38	81	-43	219	278	-59	377	21	4	17	-85	-3	5079	19	14
Valtimo	20	37	-17	96	108	-12	148	3	-	3	-26	-	2482	2	3
KESKI-SUOMI MELLERSTA FINLAND	3209	2629	580	12909	12869	40	31831	804	380	424	1044	-7	272784	1500	666
Hankasalmi	53	92	-39	203	190	13	378	15	5	10	-16	4	5514	27	20
Joutsa	32	89	-57	195	184	11	326	17	2	15	-31	2	5093	21	6
Jyväskylä	1747	914	833	7265	6801	464	20474	525	214	311	1608	-13	129623	897	351
Jämsä	221	262	-41	674	868	-194	2009	50	33	17	-218	-	22949	86	65
Kannonkoski	15	22	-7	50	68	-18	108	2	2	-	-25	3	1587	6	4
Karstula	41	69	-28	134	166	-32	234	7	1	6	-54	-	4564	21	4
Keuruu	93	147	-54	409	511	-102	1040	30	12	18	-138	-1	10757	49	24
Kinnula	18	22	-4	61	89	-28	141	5	6	-1	-33	1	1820	9	1
Kivijärvi	8	14	-6	52	47	5	72	4	-	4	3	-1	1365	4	1
Konnevesi	23	36	-13	95	92	3	198	2	-	2	-8	1	2971	9	4
Kuhmoinen	17	50	-33	84	107	-23	142	14	8	6	-50	-	2589	4	2
Kyyjärvi	11	19	-8	56	73	-17	59	4	1	3	-22	-	1536	2	1
Laukaa	239	149	90	1036	911	125	1327	29	25	4	219	-7	17975	77	36
Luhanka	6	9	-3	47	47	-	19	1	-	1	-2	-1	834	3	1
Multia	15	37	-22	55	69	-14	74	-	-	-	-36	2	1919	4	3
Muurame	117	62	55	510	520	-10	735	18	12	6	51	2	9231	39	32
Petäjävesi	54	48	6	244	165	79	252	7	1	6	91	1	3979	16	7
Pihitupadas	48	70	-22	99	167	-68	322	9	8	1	-89	2	4613	15	13
Saarijärvi	97	129	-32	382	419	-37	831	20	11	9	-60	-4	10666	45	27
Toivakka	31	28	3	134	130	4	142	4	-	4	11	1	2379	10	4
Uurainen	55	35	20	178	133	45	161	1	5	-4	61	-	3382	18	1
Viitasaari	51	112	-61	217	296	-79	558	10	6	4	-136	1	7195	35	16
Äänekoski	217	214	3	729	816	-87	2229	30	28	2	-82	-	20243	103	43
ETELÄ-POHJANMAA SÖDRA ÖSTERBOTTEN	2164	2058	106	6955	7423	-468	15528	492	130	362	-	13	193524	907	394
Alajärvi	119	105	14	315	418	-103	687	48	17	31	-58	-3	10573	39	19
Alavus	97	100	-3	284	356	-72	642	11	4	7	-68	-8	9395	42	8
Evijärvi	27	22	5	65	80	-15	188	5	3	2	-8	-	2772	9	1
Ilmajoki	146	96	50	516	505	11	542	16	13	3	64	-	11744	48	27
Isojoki - Storå	16	30	-14	41	83	-42	144	3	-	3	-53	1	2406	5	7
Jalasjärvi	75	105	-30	241	288	-47	577	11	3	8	-69	3	8277	28	18
Karijoki - Bötom	9	22	-13	43	78	-35	68	2	2	-	-48	3	1529	4	2
Kauhajoki	166	149	17	440	476	-36	1292	41	13	28	9	-4	14384	72	30
Kauhava	193	235	-42	426	642	-216	1194	37	5	32	-226	-2	17545	88	35
Kuortane	37	52	-15	137	162	-25	187	10	6	4	-36	-	3983	16	7
Kurikka	139	173	-34	419	542	-123	930	45	15	30	-127	4	14626	62	34
Lappajärvi	31	48	-17	76	118	-42	138	35	-	35	-24	2	3495	9	5
Lapua - Lappo	155	180	-25	493	441	52	1088	66	8	58	85	7	14326	60	23
Seinäjoki	759	449	310	2753	2352	401	6392	138	28	110	821	-8	57024	339	140
Soini	22	34	-12	88	106	-18	152	3	3	-	-30	4	2429	6	3
Teuva - Östermark	44	84	-40	142	228	-86	374	8	-	8	-118	3	5962	25	8
Töysä	36	46	-10	151	185	-34	286	3	4	-1	-45	1	3191	18	9
Vimpeli	30	39	-9	92	95	-3	110	6	-	6	-6	2	3298	14	5
Ähtäri - Etseri	63	89	-26	233	268	-35	537	4	6	-2	-63	8	6565	23	13
POHJANMAA ÖSTERBOTTEN	2155	1675	480	6943	7179	-236	14634	1344	523	821	1065	-12	177038	890	298
Isokyrö - Storkyro	45	62	-17	204	232	-28	263	9	-	9	-36	-2	4953	20	7
Kaskinen - Kaskö	12	12	-	63	106	-43	73	10	3	7	-36	-	1442	4	3
Korsnäs	23	23	-	55	60	-5	101	26	1	25	20	-	2239	10	4
Kristiinankaupunki - Kristines	72	91	-19	196	220	-24	378	50	11	39	-4	-4	7254	32	3
Kruunupyö - Kronoby	65	61	4	184	195	-11	233	25	14	11	4	-	6720	23	13
Laihia - Laihela	104	74	30	355	285	70	547	18	15	3	103	-1	7794	32	17
Luoto - Larsmo	91	35	56	142	132	10	269	18	16	2	68	-	4719	34	4
Maalathi - Malax	80	49	31	142	148	-6	277	56	18	38	63	2	5614	28	7
Mustasaari - Korsholm	225	137	88	783	656	127	769	53	40	13	228	-2	18338	92	22
Närpiö - Närpes	80	137	-57	116	185	-69	533	114	29	85	-41	-	9464	24	14
Oravainen - Oravais	28	23	5	55	129	-74	97	119	4	115	46	3	2207	7	3
Pedersören kunta - Pedersö	172	101	71	326	333	-7	399	48	43	5	69	-5	10821	56	9
Pietarsaari - Jakobstad	231	187	44	650	793	-143	1833	156	97	59	-40	-	19627	99	34
Uusikaartepyö - Nykarleby	84	76	8	154	179	-25	474	59	28	31	14	9	7452	30	7
Vaasa - Vasa	726	505	221	3159	3159	-	7903	550	185	365	586	-8	59175	362	138

29. Väestönmuutokset ja väkiluku maakunnittain ja kunnittain 2009
Befolkningsförändringar och folkmängd landskapsvis och kommunvis 2009
Vital statistics and population by region and municipality 2009

(Jatk.)
(Forts.)
(Cont.)

Alue Område Area	Elävänä synty- neet Levande födda Live births	Kuolleet Döda Deaths	Syntyn. enem- myys Födelse- överskott Excess of births	Kuntien välinen muuttoilike Omflyttning mellan kommuner Intermunicipal migration			Kunnassa muutto Flyttning inom kommuner Intra-muni- cipal migration	Maahan- muutto Invand- ring Im- migration	Maasta- muutto Utvand- ring Emi- gration	Netto- maahan- muutto Nettoin- vandring Net immi- gration	Väestön- lisäys Folk- ökning Increase of popu- lation	Väki- luvun korjaus Korre- ring Correc- tion	Väkiluku 31.12. Folkmängd 31.12. Population 31.12.	Solmitut avioliitot Ingångna äktenskap Contracted marriages	Avio- erot Skils- mässor Divorces
				Tulo- muutto Inflyttning In-migration	Lähtö- muutto Utflyttning Out-migrat.	Netto- muutto Nettofl. Net migr.									
Vähäkyrö - Lillkyro	71	44	27	215	239	-24	267	7	2	5	8	-	4740	22	7
Vöyri-Maksamaa - Vörå-Max	46	58	-12	144	128	16	218	26	17	9	13	-4	4479	15	6
KESKI-POHJANMAA	906	609	297	2154	2425	-271	6433	165	50	115	141	-1	68131	339	161
MELLERSTA ÖSTERBOTTEN															
Hälsua	12	19	-7	35	56	-21	53	1	2	-1	-29	1	1323	2	-
Kannus	69	49	20	227	206	21	392	10	2	8	49	-1	5793	20	17
Kaustinen - Kaustby	52	47	5	172	201	-29	266	7	-	7	-17	2	4298	19	9
Kokkola - Karleby	617	372	245	1423	1500	-77	5071	130	44	86	254	-2	45896	257	117
Lestijärvi	6	16	-10	25	35	-10	33	-	1	-1	-21	-	860	2	-
Perho	56	32	24	72	135	-63	164	5	-	5	-34	-	2986	12	2
Toholampi	39	38	1	104	153	-49	228	5	-	5	-43	-	3493	11	7
Veteli - Vetil	55	36	19	96	139	-43	226	7	1	6	-18	-1	3482	16	9
POHJOIS-POHJANMAA	5813	3000	2813	21607	22243	-636	45879	1344	573	771	2948	-20	392110	2247	876
NORRA ÖSTERBOTTEN															
Alavieska	28	25	3	133	119	14	187	1	2	-1	16	1	2776	11	5
Haapajärvi	111	91	20	243	318	-75	685	15	17	-2	-57	-	7714	29	12
Haapavesi	78	66	12	263	394	-131	624	17	2	15	-104	7	7396	34	16
Hailuoto - Karlö	10	11	-1	30	39	-9	59	1	1	-	-10	1	1019	2	2
Haukipudas	293	110	183	1076	990	86	1640	37	19	18	287	-4	18654	105	47
Ii	143	72	71	500	470	30	726	29	11	18	119	-2	9294	43	22
Kalajokki	152	102	50	436	484	-48	997	15	11	4	6	-1	12540	42	17
Kempele	262	67	195	1417	1273	144	1291	33	28	5	344	-12	15652	100	49
Kiiminki	239	59	180	901	896	5	845	26	10	16	201	-1	12966	86	33
Kuusamo	190	162	28	613	764	-151	2048	27	13	14	-109	3	16669	63	36
Kärsämäki	34	41	-7	101	136	-35	167	2	8	-6	-48	-4	2918	10	2
Liminka - Limingo	216	38	178	576	468	108	455	9	10	-1	285	-	8861	52	21
Lumijoki	38	9	29	134	116	18	125	6	2	4	51	2	1994	11	1
Menjärvä	16	9	7	64	50	14	59	3	-	3	24	-2	1209	7	1
Muhos	156	88	68	481	459	22	663	15	2	13	103	2	8856	44	20
Nivala	198	96	102	359	420	-61	803	16	15	1	42	-3	11023	56	18
Oulainen	92	78	14	315	452	-137	832	16	8	8	-115	-1	7931	37	15
Oulu - Uleåborg	2099	921	1178	9116	8686	430	24678	778	301	477	2085	-13	139133	1039	382
Oulunsalo	182	18	164	769	848	-79	663	17	13	4	89	-4	9596	73	22
Pudasjärvi	76	106	-30	285	371	-86	739	35	4	31	-85	1	8947	35	12
Pyhäjoki	44	39	5	145	128	17	270	-	3	-3	19	1	3373	21	4
Pyhäjärvi	61	87	-26	163	220	-57	491	10	5	5	-78	-2	6001	16	8
Pyhäntä	22	16	6	68	127	-59	89	3	1	2	-51	-2	1648	8	5
Raahe - Brahestad	292	184	108	802	1008	-206	2707	76	44	32	-66	-4	22501	104	51
Reisjärvi	44	27	17	117	96	21	199	-	7	-7	31	-1	3020	12	1
Sievi	91	38	53	191	295	-104	349	22	3	19	-32	3	5278	20	8
Siikajoki	85	61	24	272	350	-78	352	76	3	73	19	-2	5776	29	5
Siikalatva	51	84	-33	250	324	-74	426	10	3	7	-100	-1	6293	17	12
Taivalkoski	48	47	1	150	205	-55	400	9	8	1	-53	-2	4491	14	7
Tyrmävä	142	38	104	513	457	56	376	9	2	7	167	5	6320	40	5
Utajärvi	24	43	-19	111	127	-16	138	4	1	3	-32	1	3014	9	8
Vihanti	47	43	4	124	193	-69	232	1	-	1	-64	-1	3173	11	5
Yli-Ii	33	25	8	99	118	-19	78	-	2	-2	-13	-	2179	4	1
Ylivieska	216	99	117	790	842	-52	1486	26	14	12	77	15	13895	63	23
KAINUU	810	1011	-201	3176	3702	-526	8370	264	66	198	-529	3	82634	362	173
KAJANALAND															
Hyrnsalmi	20	55	-35	93	144	-51	222	1	1	-	-86	-	2791	5	5
Kajaani - Kajana	474	359	115	1698	1864	-166	5011	178	47	131	80	-1	38211	211	86
Kuhmo	88	127	-39	234	376	-142	737	17	4	13	-168	6	9636	30	16
Paltamo	34	57	-23	193	260	-67	225	11	2	9	-81	-	3917	12	7
Puolanka	16	52	-36	95	119	-24	208	6	2	4	-56	-4	3123	11	4
Ristijärvi	12	36	-24	69	75	-6	65	3	1	2	-28	1	1521	4	3
Sotkamo	93	130	-37	419	424	-5	934	24	1	23	-19	3	10703	50	20
Suomussalmi	54	149	-95	261	275	-14	751	12	5	7	-102	-1	9332	29	24
Vaala	19	46	-27	114	165	-51	217	12	3	9	-69	-1	3400	10	8
LAPPI	1917	1884	33	8397	9194	-797	21677	974	428	546	-218	3	183748	860	385
LAPPLAND															
Enontekiö - Enontekis	19	25	-6	56	85	-29	114	4	2	2	-33	-	1882	7	-
Inari - Enare	65	71	-6	358	354	4	745	10	12	-2	-4	1	6863	34	26
Kemi	222	279	-57	1116	1280	-164	3090	244	41	203	-18	4	22580	114	54
Kemijärvi	41	121	-80	324	401	-77	766	24	7	17	-140	1	8519	26	14
Keminmaa	92	59	33	449	517	-68	492	18	11	7	-28	-2	8606	43	21
Kittilä	70	68	2	391	336	55	622	28	8	20	77	-1	6115	32	11
Kolari	35	51	-16	219	206	13	290	19	22	-3	-6	-	3854	17	7
Muonio	22	16	6	119	112	7	183	11	7	4	17	-	2377	14	3
Pelkosenniemi	6	18	-12	54	62	-8	89	1	2	-1	-21	-	1025	3	2
Pello	19	55	-36	130	189	-59	262	21	18	3	-92	-1	4021	11	8

29. Väestönmuutokset ja väkiluku maakunnittain ja kunnittain 2009

Befolkningsförändringar och folkmängd landskapsvis och kommunvis 2009

Vital statistics and population by region and municipality 2009

(Jatk.)

(Forts.)

(Cont.)

Alue Område Area	Elävänä syntyneet Levande födda Live births	Kuolleet Döda Deaths	Synnyn. enemmys Födelse- överskott Excess of births	Kuntien välinen muuttolike Omflyttning mellan kommuner Intermunicipal migration			Kunnassa muutto Flyttning inom kommuner Intra-municipal migration	Maahan- muutto Invandring Immigration	Maasta- muutto Utvandring Emigration	Netto- maahan- muutto Nettoin- vandring Net im- migration	Väestön- lisäys Folk- ökning Increase of population	Väki- luvun korjaus Korrige- ring Correc- tion	Väkiluku 31.12. Folkmängd 31.12. Population 31.12.	Solmitut avioliitot Ingångna äktenskap Contracted marriages	Avio- erot Skils- mässor Divorces
				Tulo- muutto Inflyttning In-migration	Lähti- muutto Utflyttning Out-migrat.	Netto- muutto Nettofl. Net migr.									
Posio	17	64	-47	150	182	-32	221	7	-	7	-72	-3	3945	12	5
Ranua	53	39	14	215	252	-37	320	6	4	2	-21	-	4407	9	2
Rovaniemi	767	459	308	2959	2987	-28	9992	328	124	204	484	11	59848	330	149
Salla	20	53	-33	114	164	-50	340	8	2	6	-77	-	4231	9	9
Savukoski	5	19	-14	38	61	-23	65	3	-	3	-34	-1	1181	2	1
Simo	35	39	-4	135	187	-52	125	7	-	7	-49	-1	3496	9	2
Sodankylä	65	73	-8	302	381	-79	794	25	11	14	-73	2	8801	35	12
Tervola	36	53	-17	134	139	-5	238	11	4	7	-15	1	3462	17	5
Tornio - Torneå	272	229	43	878	1021	-143	2484	164	118	46	-54	-7	22426	119	48
Utsjoki	14	16	-2	89	98	-9	116	7	14	-7	-18	-2	1302	3	1
Ylitornio - Övertorneå	42	77	-35	167	180	-13	329	28	21	7	-41	1	4807	14	5
AHVENANMAA - ÅLAND	267	247	20	1487	1416	71	1863	635	453	182	273	5	27734	120	53
Brändö	1	7	-6	24	33	-9	10	3	9	-6	-21	1	498	-	-
Eckerö	6	7	-1	35	50	-15	46	38	15	23	7	-4	924	4	2
Finström	33	23	10	136	128	8	91	29	43	-14	4	-1	2486	10	6
Föglö	1	8	-7	11	27	-16	20	12	4	8	-15	-	561	1	1
Geta	4	7	-3	18	17	1	23	10	7	3	1	-	457	2	2
Hammarland	13	13	-	83	64	19	70	24	20	4	23	-	1463	8	3
Jomala	58	28	30	293	222	71	118	50	50	-	101	4	4022	20	4
Kumlinge	4	4	-	20	9	11	12	4	3	1	12	-	372	1	-
Kökar	2	7	-5	12	19	-7	11	12	-	12	-	-1	261	1	1
Lemland	18	14	4	88	110	-22	48	50	37	13	-5	4	1782	8	3
Lumparland	2	2	-	18	14	4	26	5	5	-	4	-	391	3	-
Maarianhamina - Mariehamn	95	101	-6	604	572	32	1263	323	232	91	117	1	11123	54	29
Saltvik	16	13	3	89	77	12	74	35	11	24	39	-	1792	3	2
Sottunga	1	-	1	6	3	3	1	8	2	6	10	-	125	-	-
Sund	10	9	1	41	48	-7	34	19	10	9	3	-2	1032	4	-
Vårdö	3	4	-1	9	23	-14	16	13	5	8	-7	3	445	1	-

30. Väestönmuutokset ja väkiluku maakunnittain ja seutukunnittain 2009

Befolkningsförändringar och folkmängd landskapsvis och efter ekonomisk region 2009

Vital statistics and population by region and by sub-regional units 2009

Alue Område Area	Elävänä synty- neet Levande födda Live births	Kuolleet Döda Deaths	Syntyn. enem- mys Födelse- överskott Excess of births	Kuntien välinen muuttoilike Omflyttning mellan kommuner Intermunicipal migration			Kunnassa muutto Flyttning in kommuner Intra-muni- cipal migration	Maahan- muutto Invand- ring Im- migration	Maasta- muutto Utvand- ring Emi- gration	Netto- maahan- muutto Nettoin- vandring Net im- migration	Väestön- lisäys Folk- ökning Increase of popu- lation	Väki- luvun korjaus Korrige- ring Correc- tion	Väkiluku 31.12. Folkmängd 31.12. Population 31.12.	Solmitut avioliitot Ingångna äktenskap Contracted marriages	Avio- erot Skils- mässor Divorces
				Tulo- muutto In-migration	Lähö- muutto Out-migra- tion	Netto- muutto Nettofl. Net migr.									
KOKO MAA - HELA LANDET WHOLE COUNTRY	60430	49883	10547	264144	264144	-	571119	26699	12151	14548	25095	18	5351427	29836	13527
MANNER-SUOMI FASTA FINLAND - MAINLAND FINLAND	60163	49636	10527	262657	262728	-71	569256	26064	11698	14366	24822	13	5323693	29716	13474
UUSIMAA NYLAND	17488	10221	7267	80771	78598	2173	169365	11905	5910	5995	15435	121	1423576	9394	4160
Helsingin sk	17049	9743	7306	79069	76888	2181	165257	11660	5792	5868	15355	117	1379426	9210	4064
Raaseporin sk	439	478	-39	1702	1710	-8	4108	245	118	127	80	4	44150	184	96
ITÄ-UUSIMAA ÖSTRA NYLAND	1009	762	247	4249	4010	239	7272	357	199	158	644	-169	93966	533	237
Loviisan sk	151	192	-41	739	729	10	1401	67	22	45	14	-167	18475	85	37
Porvoon sk	858	570	288	3510	3281	229	5871	290	177	113	630	-2	75491	448	200
VARSINAIS-SUOMI EGENTLIGA FINLAND	4904	4484	420	22726	22293	433	45395	1752	857	895	1748	-11	462914	2639	1161
Loimaan sk	373	476	-103	1571	1566	5	2349	81	27	54	-44	5	37146	212	69
Salon sk	642	651	-9	1985	2076	-91	6365	246	102	144	44	5	64291	328	169
Turun sk	3397	2713	684	17210	16705	505	32485	1274	669	605	1794	-13	307168	1850	827
Vakka-Suomen sk	288	353	-65	1118	1221	-103	2552	54	26	28	-140	6	31521	143	54
Åboland-Turunmaan sk	204	291	-87	842	725	117	1644	97	33	64	94	-14	22788	106	42
SATAKUNTA SATAKUNTA	2237	2563	-326	8716	9154	-438	21293	717	220	497	-267	1	227386	1112	602
Pohjois-Satakunnan sk	185	319	-134	1000	1185	-185	1667	75	18	57	-262	4	23862	85	45
Poriin sk	1363	1553	-190	5363	5455	-92	14070	439	133	306	24	-8	137730	695	390
Rauman sk	689	691	-2	2353	2514	-161	5556	203	69	134	-29	5	65794	332	167
KANTA-HÄME EGENTLIGA TAVASTLAND	1885	1784	101	9331	8845	486	15826	432	223	209	796	-9	173828	913	449
Forssan sk	345	403	-58	1737	1866	-129	2443	86	33	53	-134	9	35296	157	83
Hämeenlinnan sk	1006	923	83	4890	4321	569	9411	243	141	102	754	-170	92875	516	244
Riihimäen sk	534	458	76	2704	2658	46	3972	103	49	54	176	152	45657	240	122
PIRKANMAA BIRKALAND	5714	4469	1245	27560	25837	1723	52610	1851	1040	811	3779	-48	484436	2952	1245
Etelä-Pirkanmaan sk	452	522	-70	1907	1818	89	3658	121	81	40	59	-1	42851	212	106
Kaakkois-Pirkanmaan sk	68	98	-30	402	349	53	514	13	7	6	29	-10	8068	32	22
Lounais-Pirkanmaan sk	266	382	-116	1049	1122	-73	2144	112	17	95	-94	11	27809	124	64
Luoteis-Pirkanmaan sk	140	214	-74	784	756	28	1111	25	18	7	-39	-2	16750	55	31
Tampereen sk	4585	2885	1700	22455	20738	1717	43080	1541	885	656	4073	-41	362633	2430	973
Ylä-Pirkanmaan sk	203	368	-165	963	1054	-91	2103	39	32	7	-249	-5	26325	99	49
PÄIJÄT-HÄME PÄIJÄNNE-TAVASTLAND	1935	2205	-270	10244	9984	260	21044	694	269	425	415	8	201270	1056	549
Lahden sk	1935	2205	-270	10244	9984	260	21044	694	269	425	415	8	201270	1056	549
KYMENLAAKSO KYMMENTEDALEN	1624	2210	-586	5406	5885	-479	18455	936	169	767	-298	161	182617	949	460
Koikan-Haminan sk	851	1109	-258	2821	3119	-298	8771	616	61	555	-1	158	87382	459	223
Kouvolan sk	773	1101	-328	2585	2766	-181	9684	320	108	212	-297	3	95235	490	237
ETELÄ-KARJALA SÖDRA KARELEN	1115	1625	-510	5088	5441	-353	14034	588	164	424	-439	10	134019	641	320
Imatran sk	335	597	-262	1552	1801	-249	4015	133	42	91	-420	19	44331	191	91
Lappeenrannan sk	780	1028	-248	3536	3640	-104	10019	455	122	333	-19	-9	89688	450	229
ETELÄ-SAVO SÖDRA SAVOLAX	1250	2034	-784	6393	6869	-476	15498	344	118	226	-1034	-30	155568	583	379
Mikkelin sk	627	933	-306	2896	2990	-94	7676	164	66	98	-302	-18	73093	290	178
Pieksämäen sk	266	478	-212	1315	1479	-164	3157	56	18	38	-338	-8	36714	140	82
Savonlinnan sk	357	623	-266	2182	2400	-218	4665	124	34	90	-394	-4	45761	153	119
POHJOIS-SAVO NORRA SAVOLAX	2479	2670	-191	11996	12370	-374	27715	563	252	311	-254	13	248182	1136	564
Koillis-Savon sk	164	288	-124	903	962	-59	1468	38	11	27	-156	-1	20005	59	40
Kuopion sk	1346	967	379	6960	6659	301	16142	303	142	161	841	20	120969	672	297
Sisä-Savon sk	110	221	-111	591	553	38	1234	32	10	22	-51	6	15287	39	28
Varkauden sk	292	433	-141	1266	1539	-273	3382	86	40	46	-368	-6	33568	131	72
Ylä-Savon sk	567	761	-194	2276	2657	-381	5489	104	49	55	-520	-6	58353	235	127

30. Väestönmuutokset ja väkiluku maakunnittain ja seutukunnittain 2009
 Befolkningsförändringar och folkmängd landskapsvis och efter ekonomisk region 2009
 Vital statistics and population by region and by sub-regional units 2009

(Jatk.)
 (Forts.)
 (Cont.)

Alue Område Area	Elävänä synty- neet Levande födda Live births	Kuolleet Döda Deaths	Syntyn. enem- mys Födelse- överskott Excess of births	Kuntien välinen muuttoliike Omflyttning mellan kommuner Intermunicipal migration			Kunnassa muutto Flyttning kommuner Intra-muni- pal migration	Maahan- muutto Invand- ring Im- migration	Maasta- muutto Utvand- ring Emi- gration	Netto- maahan- muutto Nettoin- vandring Net im- migration	Väestön- lissäys Folk- ökning Increase of popu- lation	Väki- luvun korjaus Korrig- ering Correc- tion	Väkiluku 31.12. Folkmängd 31.12. Population 31.12.	Solmitut avioliitot Ingångna äktenskap Contracted marriages	Avio- erot Skils- mässor Divorces
				Tulo- muutto Inflyttning In-migration	Lähti- muutto Uttflyttning Out-migrat.	Netto- muutto Nettofl. Net migr.									
POHJOIS-KARJALA	1549	1743	-194	8036	8407	-371	16397	538	127	411	-154	-13	165962	703	395
NORRA KARELEN															
Joensuu sk	1270	1102	168	6522	6561	-39	12950	358	101	257	386	-19	122554	583	303
Keski-Karjalan sk	125	266	-141	783	977	-194	1370	70	14	56	-279	2	19565	57	52
Pielisen Karjalan sk	154	375	-221	731	869	-138	2077	110	12	98	-261	4	23843	63	40
KESKI-SUOMI	3209	2629	580	12909	12869	40	31831	804	380	424	1044	-7	272784	1500	666
MELLERSTA FINLAND															
Joutsen sk.	38	98	-60	242	231	11	345	18	2	16	-33	1	5927	24	7
Jyväskylän sk	2296	1328	968	9570	8850	720	23469	599	262	337	2025	-12	172083	1084	451
Jämsän sk	238	312	-74	758	975	-217	2151	64	41	23	-268	-	25538	90	67
Keuruun sk.	108	184	-76	464	580	-116	1114	30	12	18	-174	1	12676	53	27
Saarjärven-Viitasaaren sk	289	457	-168	1051	1325	-274	2325	61	35	26	-416	2	33346	137	67
Äänekosken sk	240	250	-10	824	908	-84	2427	32	28	4	-90	1	23214	112	47
ETELÄ-POHJANMAA	2164	2058	106	6955	7423	-468	15528	492	130	362	-	13	193524	907	394
SÖDRA ÖSTERBOTTEN															
Järvisvedun sk	229	248	-19	636	817	-181	1275	97	23	74	-126	5	22567	77	33
Kuusikuntien sk	233	287	-54	805	971	-166	1652	28	20	8	-212	1	23134	99	37
Seinäjoen sk	1467	1238	229	4848	4770	78	10723	313	72	241	548	4	123542	625	277
Suupohjan sk	235	285	-50	666	865	-199	1878	54	15	39	-210	3	24281	106	47
POHJANMAA	2155	1675	480	6943	7179	-236	14634	1344	523	821	1065	-12	177038	890	298
ÖSTERBOTTEN															
Jakobstadsregionen	643	460	183	1456	1632	-176	3208	306	198	108	115	4	49339	242	67
Kyrönmaan sk	220	180	40	774	756	18	1077	34	17	17	75	-3	17487	74	31
Sydösterbottenin sk	164	240	-76	375	511	-136	984	174	43	131	-81	-4	18160	60	20
Vaasan sk - Vasa ekon. reg.	1128	795	333	4338	4280	58	9365	830	265	565	956	-9	92052	514	180
KESKI-POHJANMAA	906	609	297	2154	2425	-271	6433	165	50	115	141	-1	68131	339	161
MELLERSTA ÖSTERBOTTEN															
Kaustisen sk	220	188	32	504	719	-215	970	25	4	21	-162	2	16442	62	27
Kokkolan sk	686	421	265	1650	1706	-56	5463	140	46	94	303	-3	51689	277	134
POHJOIS-POHJANMAA	5813	3000	2813	21607	22243	-636	45879	1344	573	771	2948	-20	392110	2247	876
NORRA ÖSTERBOTTEN															
Haapaveden-Siikalatvan sk	151	166	-15	581	845	-264	1139	30	6	24	-255	4	15337	59	33
Koillismaan sk	238	209	29	763	969	-206	2448	36	21	15	-162	1	21160	77	43
Nivala-Haapajärven sk	448	342	106	983	1190	-207	2345	43	52	-9	-110	-10	30676	123	41
Oulun sk	3637	1359	2278	15013	14232	781	30795	931	388	543	3602	-24	223051	1552	582
Oulunkaaren sk	276	246	30	995	1086	-91	1681	68	18	50	-11	-	23434	91	43
Raahen sk	468	327	141	1343	1679	-336	3561	153	50	103	-92	-6	34823	165	65
Ylivieskan sk	595	351	244	1929	2242	-313	3910	83	38	45	-24	15	43629	180	69
KAINUU	810	1011	-201	3176	3702	-526	8370	264	66	198	-529	3	82634	362	173
KAJANALAND															
Kajaanin sk	632	628	4	2493	2788	-295	6452	228	54	174	-117	2	57752	287	124
Kehys-Kainuun sk	178	383	-205	683	914	-231	1918	36	12	24	-412	1	24882	75	49
LAPPI	1917	1884	33	8397	9194	-797	21677	974	428	546	-218	3	183748	860	385
LAPPLAND															
Itä-Lapin sk	89	275	-186	680	870	-190	1481	43	11	32	-344	-3	18901	52	31
Kemi-Tornion sk	657	659	-2	2712	3144	-432	6429	444	174	270	-164	-5	60570	302	130
Pohjois-Lapin sk	144	160	-16	749	833	-84	1655	42	37	5	-95	1	16966	72	39
Rovaniemen sk	820	498	322	3174	3239	-65	10312	334	128	206	463	11	64255	339	151
Torniolaakson sk	61	132	-71	297	369	-72	591	49	39	10	-133	-	8828	25	13
Tunturi-Lapin sk	146	160	-14	785	739	46	1209	62	39	23	55	-1	14228	70	21
AHVENANMAA -ÅLAND	267	247	20	1487	1416	71	1863	635	453	182	273	5	27734	120	53
Mariehamns stads ekon. reg.	95	101	-6	604	572	32	1263	323	232	91	117	1	11123	54	29
Ålands landsbygds ekon. reg.	160	116	44	801	730	71	530	260	198	62	177	1	14349	62	22
Ålands skärgårds ekon. reg.	12	30	-18	82	114	-32	70	52	23	29	-21	3	2262	4	2

31. Elävänä syntyneet sukupuolen, äidin iän ja siviilisäädyn mukaan suuralueittain 2009

Levande födda efter kön, moderns ålder och civilstånd storområdesvis 2009

Live births by sex, age of mother and marital status by major region 2009

Alue Område Area	Yhteensä Totalt Total	Poikia Gossar Boys	Tyttöjä Flickor Girls	Äidin ikä - Moderns ålder - Age of mother							Äiti naimisissa Modern gift Mother married		Äiti ei naimisissa Modern ej gift Mother not married	
				-19	20-24	25-29	30-34	35-39	40-44	45-	%	%		
KOKO MAA - HELA LANDET <i>WHOLE COUNTRY</i>	60430	30795	29635	1391	9422	19282	19528	8589	2136	82	35774	59,2	24656	40,8
MANNER-SUOMI <i>FASTA FINLAND</i> <i>MAINLAND FINLAND</i>	60163	30637	29526	1390	9397	19209	19429	8534	2122	82	35651	59,3	24512	40,7
Etelä-Suomi <i>Södra Finland</i>	29960	15265	14695	606	3886	9032	10491	4759	1142	44	17817	59,5	12143	40,5
Länsi-Suomi <i>Västra Finland</i>	15479	7929	7550	341	2599	5242	4804	1982	493	18	9165	59,2	6314	40,8
Itä-Suomi <i>Östra Finland</i>	6088	3087	3001	205	1180	2067	1668	764	198	6	3190	52,4	2898	47,6
Pohjois-Suomi <i>Norra Finland</i>	8636	4356	4280	238	1732	2868	2466	1029	289	14	5479	63,4	3157	36,6
AHVENANMAA - ÅLAND	267	158	109	1	25	73	99	55	14	-	123	46,1	144	53,9

32. Elävänä syntyneet sukupuolen, äidin iän ja siviilisäädyn mukaan maakunnittain ja kunnittain 2009

Levande födda efter kön, moderns ålder och civilstånd landskapsvis och kommunvis 2009

Live births by sex, age of mother and marital status by region and municipality 2009

Alue Område Area	Yhteensä Totalt Total	Poikia Gossar Boys	Tyttöjä Flickor Girls	Äidin ikä - Moderns ålder - Age of mother							Äiti naimisissa Modern gift Mother married		Äiti ei naimisissa Modern ej gift Mother not married	
				-19	20-24	25-29	30-34	35-39	40-44	45-	%	%		
KOKO MAA - HELA LANDET <i>WHOLE COUNTRY</i>	60430	30795	29635	1391	9422	19282	19528	8589	2136	82	35774	59,2	24656	40,8
MANNER-SUOMI <i>FASTA FINLAND - MAINLAND FINLAND</i>	60163	30637	29526	1390	9397	19209	19429	8534	2122	82	35651	59,3	24512	40,7
UUSIMAA - NYLAND	17488	8863	8625	324	1969	4991	6469	2980	733	22	10790	61,7	6698	38,3
Pääkaupunkiseutu - Huvudstadsregion	12785	6481	6304	218	1373	3577	4818	2203	576	20	8069	63,1	4716	36,9
Espoo - Esbo	3465	1809	1656	45	320	924	1382	645	145	4	2407	69,5	1058	30,5
Hanko - Hangö	101	52	49	5	21	34	25	14	2	-	43	42,6	58	57,4
Helsinki - Helsingfors	6533	3264	3269	113	649	1802	2498	1139	317	15	3948	60,4	2585	39,6
Hyvinkää - Hyvinge	491	267	224	12	72	165	158	66	18	-	274	55,8	217	44,2
Inkoo - Ingå	48	23	25	1	5	9	15	15	3	-	19	39,6	29	60,4
Järvenpää - Träskända	463	234	229	15	72	155	150	59	12	-	266	57,5	197	42,5
Karjalohja - Karislojo	8	2	6	-	3	2	1	1	1	-	1	12,5	7	87,5
Karkkila - Högfors	105	44	61	5	12	35	34	15	4	-	54	51,4	51	48,6
Kauniainen - Grankulla	66	34	32	-	2	12	23	20	9	-	51	77,3	15	22,7
Kerava - Kervo	438	201	237	10	66	147	137	65	13	-	240	54,8	198	45,2
Kirkkonummi - Kyrkslätt	496	259	237	5	41	132	197	107	14	-	344	69,4	152	30,6
Lohja - Lojo	424	200	224	12	55	142	141	64	10	-	230	54,2	194	45,8
Mäntsälä	267	142	125	9	26	78	93	48	12	1	167	62,5	100	37,5
Nummi-Pusula	69	35	34	4	13	18	19	11	4	-	32	46,4	37	53,6
Nurmijärvi	521	274	247	9	52	122	222	97	18	1	338	64,9	183	35,1
Pornainen - Borgnäs	79	24	55	2	7	28	21	15	6	-	52	65,8	27	34,2
Raasepori - Raseborg	290	150	140	7	55	83	97	39	9	-	115	39,7	175	60,3
Siuntio - Sjundeå	85	34	51	1	6	19	36	17	6	-	58	68,2	27	31,8
Tuusula - Tusby	452	241	211	6	47	132	170	85	12	-	271	60,0	181	40,0
Vantaa - Vanda	2721	1374	1347	60	402	839	915	399	105	1	1663	61,1	1058	38,9
Vihti - Vichtis	366	200	166	3	43	113	135	59	13	-	217	59,3	149	40,7
ITÄ-UUSIMAA - ÖSTRA NYLAND	1009	496	513	22	106	305	361	169	44	2	600	59,5	409	40,5
Askola	69	38	31	-	10	25	26	6	2	-	40	58,0	29	42,0
Lapinjärvi - Lappträsk	22	12	10	1	2	8	6	4	1	-	12	54,5	10	45,5
Lovisa - Lovisa	129	70	59	2	15	51	38	16	7	-	64	49,6	65	50,4
Myrskylä - Mörskom	22	13	9	1	4	8	6	1	2	-	8	36,4	14	63,6
Porvoo - Borgå	555	262	293	12	63	156	205	97	21	1	347	62,5	208	37,5
Pukkila	15	9	6	1	-	4	5	3	2	-	8	53,3	7	46,7
Sipoo - Sibbo	197	92	105	5	12	53	75	42	9	1	121	61,4	76	38,6

32. Elävänä syntyneet sukupuolen, äidin iän ja siviilisäädyn mukaan maakunnittain ja kunnittain 2009

(Jatk.)

Levande födda efter kön, moderns ålder och civilstånd landskapsvis och kommunvis 2009

(Forts.)

Live births by sex, age of mother and marital status by region and municipality 2009

(Cont.)

Alue Område Area	Yhteensä Totalt Total	Poikia Gossar Boys	Tyttöjä Flickor Girls	Äidin ikä - Moderns ålder - Age of mother							Äiti naimisissa Modern gift Mother married		Äiti ei naimisissa Modern ej gift Mother not married	
				-19	20-24	25-29	30-34	35-39	40-44	45-	%	%		
VARSINAIS-SUOMI - EGENTLIGA FINLAND	4904	2498	2406	97	697	1610	1668	667	155	10	2814	57,4	2090	42,6
Aura	36	21	15	-	2	15	15	4	-	-	25	69,4	11	30,6
Kaarina - S:t Karins	370	190	180	3	25	122	150	62	8	-	239	64,6	131	35,4
Kemiönsaari - Kimitoön	59	28	31	5	13	25	7	7	2	-	22	37,3	37	62,7
Koski TI	22	9	13	-	3	7	5	5	1	1	8	36,4	14	63,6
Kustavi - Gustavs	4	2	2	-	1	-	3	-	-	-	3	75,0	1	25,0
Laitila	92	50	42	2	13	36	30	10	1	-	39	42,4	53	57,6
Lieto - Lundo	203	107	96	-	13	61	83	38	7	1	135	66,5	68	33,5
Loimaa	150	72	78	3	28	61	37	19	2	-	78	52,0	72	48,0
Länsi-Turunmaa - Västaboland	145	85	60	1	16	37	56	30	5	-	75	51,7	70	48,3
Marttila	30	17	13	-	5	15	4	5	1	-	19	63,3	11	36,7
Masku	120	69	51	-	9	36	55	17	3	-	91	75,8	29	24,2
Mynämäki	75	33	42	2	10	20	31	8	3	1	44	58,7	31	41,3
Naantali - Nådendal	173	86	87	1	25	44	66	30	7	-	93	53,8	80	46,2
Nousiainen - Nousis	52	32	20	-	1	24	22	4	1	-	38	73,1	14	26,9
Oripää	13	8	5	-	1	5	4	1	2	-	7	53,8	6	46,2
Paimio - Pemar	118	56	62	2	9	37	45	20	5	-	84	71,2	34	28,8
Pyhärinta	18	8	10	-	2	10	3	3	-	-	10	55,6	8	44,4
Pöytyä	106	44	62	2	22	39	29	10	4	-	64	60,4	42	39,6
Raisio - Reso	238	122	116	4	39	89	71	30	5	-	129	54,2	109	45,8
Rusko	54	28	26	-	7	14	24	9	-	-	30	55,6	24	44,4
Salo	575	300	275	22	79	186	191	78	18	1	316	55,0	259	45,0
Sauvo - Sagu	26	13	13	-	1	10	9	5	1	-	15	57,7	11	42,3
Somero	67	32	35	-	15	19	23	8	1	1	32	47,8	35	52,2
Taivassalo - Tövsala	13	4	9	-	5	3	2	3	-	-	6	46,2	7	53,8
Tarvasjoki	16	8	8	-	2	7	4	3	-	-	10	62,5	6	37,5
Turku - Åbo	1968	986	982	42	314	642	648	240	77	5	1129	57,4	839	42,6
Uusikaupunki - Nystad	130	71	59	5	27	38	43	16	1	-	63	48,5	67	51,5
Vehmaa	31	17	14	3	10	8	8	2	-	-	10	32,3	21	67,7
SATAKUNTA - SATAKUNTA	2237	1129	1108	63	430	780	624	261	75	4	1244	55,6	993	44,4
Eura	131	62	69	6	27	43	40	11	4	-	78	59,5	53	40,5
Eurajoki - Euraåminne	71	35	36	-	12	32	18	9	-	-	40	56,3	31	43,7
Harjavalta	60	32	28	5	14	15	16	9	1	-	31	51,7	29	48,3
Honkajoki	17	9	8	-	6	7	1	1	2	-	9	52,9	8	47,1
Huittinen	99	57	42	4	26	30	25	10	4	-	50	50,5	49	49,5
Jämijärvi	10	7	3	1	3	4	1	-	1	-	1	10,0	9	90,0
Kankaanpää	110	54	56	3	21	37	29	16	4	-	53	48,2	57	51,8
Karvia	19	13	6	-	5	5	5	4	-	-	7	36,8	12	63,2
Kiikoinen	8	5	3	-	3	1	4	-	-	-	5	62,5	3	37,5
Kokemäki - Kumo	64	27	37	2	22	19	13	6	2	-	30	46,9	34	53,1
Köyliö - Kjölo	25	16	9	-	7	6	9	2	1	-	14	56,0	11	44,0
Lavia	10	4	6	-	1	5	2	1	1	-	5	50,0	5	50,0
Luvia	36	23	13	-	2	13	12	8	1	-	24	66,7	12	33,3
Merikarvia - Sastmola	19	12	7	-	3	7	6	3	-	-	15	78,9	4	21,1
Nakkila	61	27	34	4	9	21	20	3	4	-	36	59,0	25	41,0
Pomarkku - Påmark	25	13	12	1	3	10	7	3	1	-	17	68,0	8	32,0
Pori - Björneborg	847	409	438	21	161	307	219	106	30	3	475	56,1	372	43,9
Rauma - Raumo	424	229	195	13	68	144	132	54	12	1	246	58,0	178	42,0
Siiikainen	11	5	6	-	1	3	6	-	1	-	8	72,7	3	27,3
Säkylä	38	20	18	1	7	12	12	5	1	-	22	57,9	16	42,1
Ulvila - Ulvsby	152	70	82	2	29	59	47	10	5	-	78	51,3	74	48,7
KANTA-HÄME - EGENTLIGA TAVASTLAND	1885	1009	876	42	295	611	597	279	57	4	1030	54,6	855	45,4
Forssa	169	94	75	11	33	61	38	21	5	-	66	39,1	103	60,9
Hattula	123	66	57	3	16	36	51	14	3	-	79	64,2	44	35,8
Hausjärvi	99	53	46	5	6	33	30	20	5	-	60	60,6	39	39,4
Humpplila	24	19	5	-	5	11	6	2	-	-	8	33,3	16	66,7
Hämeenlinna - Tavastehus	675	354	321	14	88	229	227	93	22	2	374	55,4	301	44,6
Janakkala	208	108	100	2	38	69	64	26	8	1	122	58,7	86	41,3
Jokioinen - Jockis	53	26	27	-	11	22	11	8	1	-	28	52,8	25	47,2
Loppi	104	57	47	1	11	21	44	24	3	-	71	68,3	33	31,7
Riihimäki	331	179	152	6	66	104	96	49	9	1	174	52,6	157	47,4
Tammela	85	45	40	-	17	22	25	21	-	-	44	51,8	41	48,2
Ypäjä	14	8	6	-	4	3	5	1	1	-	4	28,6	10	71,4
PIRKANMAA - BIRKALAND	5714	2945	2769	124	858	1906	1880	757	180	9	3436	60,1	2278	39,9
Akaa	167	87	80	2	26	71	43	20	5	-	102	61,1	65	38,9
Hämeenkyrö - Tavastkyro	113	53	60	-	19	38	38	15	3	-	55	48,7	58	51,3
Ikaalinen - Ikalis	55	33	22	4	10	19	13	6	3	-	27	49,1	28	50,9
Juupajoki	17	10	7	1	3	4	3	6	-	-	5	29,4	12	70,6
Kangasala	388	188	200	9	38	115	158	56	12	-	263	67,8	125	32,2

32. Elävänä syntyneet sukupuolen, äidin iän ja siviilisäädyn mukaan maakunnittain ja kunnittain 2009

(Jatk.)

Levande födda efter kön, moderns ålder och civilstånd landskapsvis och kommunvis 2009

(Forts.)

Live births by sex, age of mother and marital status by region and municipality 2009

(Cont.)

Alue Område Area	Yhteensä Totalt Total	Poikia Gossar Boys	Tyttöjä Flickor Girls	Äidin ikä - Moderns ålder - Age of mother							Äiti naimisissa Modern gift Mother married		Äiti ei naimisissa Modern ej gift Mother not married	
				-19	20-24	25-29	30-34	35-39	40-44	45-	%	%		
Kihniö	20	13	7	-	8	8	3	1	-	-	10	50,0	10	50,0
Kuhmalampi	6	4	2	1	-	3	1	1	-	-	4	66,7	2	33,3
Kylmäkoski	24	12	12	-	3	12	3	2	4	-	13	54,2	11	45,8
Lempäälä	313	163	150	9	31	96	106	55	16	-	225	71,9	88	28,1
Mänttä-Vilppula	91	44	47	1	9	33	31	14	3	-	42	46,2	49	53,8
Nokia	446	237	209	7	70	148	147	64	10	-	266	59,6	180	40,4
Orivesi	97	51	46	5	14	26	32	15	5	-	44	45,4	53	54,6
Parkano	65	33	32	2	14	24	17	4	3	1	37	56,9	28	43,1
Pirkkala - Birkkala	229	124	105	1	21	76	86	36	9	-	158	69,0	71	31,0
Punkalaidun	28	15	13	1	5	7	6	8	1	-	15	53,6	13	46,4
Pälkäne	62	29	33	1	11	19	21	8	1	1	39	62,9	23	37,1
Ruovesi	28	20	8	1	5	11	9	2	-	-	13	46,4	15	53,6
Sastamala	238	107	131	9	52	84	57	29	6	1	142	59,7	96	40,3
Tampere - Tammerfors	2453	1273	1180	52	393	857	792	290	66	3	1449	59,1	1004	40,9
Urjala	41	23	18	1	6	16	11	6	1	-	21	51,2	20	48,8
Valkeakoski	220	111	109	2	40	67	76	27	6	2	124	56,4	96	43,6
Vesilähti	67	32	35	1	9	9	24	18	6	-	45	67,2	22	32,8
Virrat - Viridis	67	33	34	3	11	18	20	12	3	-	28	41,8	39	58,2
Ylöjärvi	479	250	229	11	60	145	183	62	17	1	309	64,5	170	35,5
PÄIJÄT-HÄME - PÄIJÄNNE-TAVASTLAND	1935	992	943	64	357	623	557	267	66	1	1084	56,0	851	44,0
Artjärvi - Artsjö	7	6	1	-	2	2	1	1	1	-	5	71,4	2	28,6
Asikkala	70	36	34	1	13	17	27	9	3	-	47	67,1	23	32,9
Hartola	14	7	7	-	1	5	4	3	1	-	8	57,1	6	42,9
Heinola	162	88	74	7	31	59	42	15	8	-	88	54,3	74	45,7
Hollola	233	121	112	7	43	73	74	28	7	1	134	57,5	99	42,5
Hämeenkoski	10	7	3	-	-	2	5	3	-	-	4	40,0	6	60,0
Kärkölä	49	23	26	4	8	14	16	6	1	-	23	46,9	26	53,1
Lahli - Lahtis	1030	519	511	37	210	333	264	154	32	-	557	54,1	473	45,9
Nastola	189	96	93	3	28	61	65	25	7	-	121	64,0	68	36,0
Orimattila	130	68	62	3	16	44	47	16	4	-	77	59,2	53	40,8
Padasjoki	22	11	11	1	4	7	6	2	2	-	13	59,1	9	40,9
Sysmä	19	10	9	1	1	6	6	5	-	-	7	36,8	12	63,2
KYMENLAAKSO - KYMMENEDALEN	1624	842	782	37	280	538	496	228	43	2	863	53,1	761	46,9
Hamina - Fredrikshamn	199	91	108	3	27	72	53	34	10	-	111	55,8	88	44,2
litti	60	30	30	4	7	20	17	12	-	-	33	55,0	27	45,0
Kotka	562	286	276	13	111	181	168	76	11	2	285	50,7	277	49,3
Kouvola	713	383	330	17	128	235	222	91	20	-	376	52,7	337	47,3
Miehikkälä	13	7	6	-	2	4	5	1	1	-	7	53,8	6	46,2
Pyhtää - Pyttis	49	30	19	-	2	19	14	13	1	-	30	61,2	19	38,8
Virolahti	28	15	13	-	3	7	17	1	-	-	21	75,0	7	25,0
ETELÄ-KARJALA - SÖDRA KARALEN	1115	565	550	20	182	354	343	169	44	3	604	54,2	511	45,8
Imatra	231	131	100	4	50	74	64	31	7	1	102	44,2	129	55,8
Lappeenranta - Villmanstrand	635	303	332	13	104	200	202	89	25	2	365	57,5	270	42,5
Lemi	29	13	16	-	2	15	7	3	2	-	19	65,5	10	34,5
Luumäki	38	19	19	2	7	11	8	8	2	-	15	39,5	23	60,5
Parikkala	26	12	14	-	6	6	8	5	1	-	12	46,2	14	53,8
Rautjärvi	29	18	11	1	4	11	9	3	1	-	14	48,3	15	51,7
Ruokolahti	49	28	21	-	4	15	20	9	1	-	24	49,0	25	51,0
Savitaipale	28	18	10	-	4	9	7	7	1	-	16	57,1	12	42,9
Suomenniemi	7	4	3	-	-	4	-	3	-	-	2	28,6	5	71,4
Taipalsaari	43	19	24	-	1	9	18	11	4	-	35	81,4	8	18,6
ETELÄ-SAVO - SÖDRA SAVOLAX	1250	636	614	37	248	397	364	166	38	-	630	50,4	620	49,6
Enonkoski	13	6	7	-	3	3	4	3	-	-	8	61,5	5	38,5
Heinävesi	38	21	17	1	5	11	12	7	2	-	20	52,6	18	47,4
Hirvensalmi	12	6	6	-	2	4	4	-	2	-	10	83,3	2	16,7
Joroinen - Jorois	45	26	19	-	10	18	11	5	1	-	17	37,8	28	62,2
Juva	50	29	21	-	6	20	15	9	-	-	28	56,0	22	44,0
Kangasniemi	39	19	20	-	3	12	11	10	3	-	22	56,4	17	43,6
Kerimäki	52	28	24	1	12	18	15	3	3	-	24	46,2	28	53,8
Mikkeli - St Michel	455	226	229	11	84	148	136	67	9	-	251	55,2	204	44,8
Mäntyharju	40	18	22	-	8	11	14	6	1	-	17	42,5	23	57,5
Pertunmaa	11	6	5	1	1	5	3	1	-	-	4	36,4	7	63,6
Pieksämäki	150	78	72	7	39	41	47	14	2	-	62	41,3	88	58,7
Punkaharju	25	12	13	1	8	7	5	3	1	-	7	28,0	18	72,0
Puumala	12	6	6	-	2	2	4	2	2	-	6	50,0	6	50,0
Rantasalmi	21	13	8	4	3	4	6	2	2	-	9	42,9	12	57,1
Ristiina	58	22	36	1	8	13	19	12	5	-	33	56,9	25	43,1
Savonlinna - Nyslott	218	112	106	9	53	76	54	21	5	-	104	47,7	114	52,3
Sulkava	11	8	3	1	1	4	4	1	-	-	8	72,7	3	27,3

32. Elävänä syntyneet sukupuolen, äidin iän ja siviilisäädyn mukaan maakunnittain ja kunnittain 2009

(Jatk.)

Levande födda efter kön, moderns ålder och civilstånd landskapsvis och kommunvis 2009

(Forts.)

Live births by sex, age of mother and marital status by region and municipality 2009

(Cont.)

Alue Område Area	Yhteensä Totalt Total	Poika Gossar Boys	Tyttöjä Flickor Girls	Äidin ikä - Moderns ålder - Age of mother							Aiti naimisissa Modern gift Mother married		Aiti ei naimisissa Modern ej gift Mother not married	
				-19	20-24	25-29	30-34	35-39	40-44	45-	%	%		
POHJOIS-SAVO - NORRA SAVOLAX	2479	1274	1205	79	458	853	684	316	86	3	1355	54,7	1124	45,3
Iisalmi - Idensalmi	225	125	100	10	43	83	60	23	6	-	117	52,0	108	48,0
Juankoski	46	24	22	1	8	20	8	8	1	-	18	39,1	28	60,9
Kaavi	22	9	13	-	6	4	8	1	3	-	10	45,5	12	54,5
Karttula	41	23	18	2	3	13	15	6	2	-	31	75,6	10	24,4
Keitele	20	7	13	-	4	10	4	1	1	-	12	60,0	8	40,0
Kiuruvesi	90	44	46	2	23	23	25	11	5	1	48	53,3	42	46,7
Kuopio	1021	521	500	33	194	340	303	120	29	2	563	55,1	458	44,9
Lapinlahti	92	42	50	3	24	33	15	16	1	-	50	54,3	42	45,7
Leppävirta	88	45	43	-	12	35	28	11	2	-	52	59,1	36	40,9
Maaninka	37	27	10	-	4	17	10	6	-	-	19	51,4	18	48,6
Nilsia	64	21	43	3	13	15	17	11	5	-	33	51,6	31	48,4
Pielavesi	46	28	18	4	16	10	8	6	2	-	16	34,8	30	65,2
Rautalampi	28	14	14	-	5	12	6	4	1	-	12	42,9	16	57,1
Rautavaara	11	8	3	-	5	2	1	1	2	-	3	27,3	8	72,7
Siilinjärvi	247	127	120	4	33	92	66	41	11	-	149	60,3	98	39,7
Sonkajärvi	34	18	16	1	8	11	2	7	5	-	20	58,8	14	41,2
Suonenjoki	62	29	33	5	7	23	20	6	1	-	28	45,2	34	54,8
Tervo	3	2	1	-	1	2	-	-	-	-	2	66,7	1	33,3
Tuusniemi	21	11	10	-	1	11	4	4	1	-	13	61,9	8	38,1
Varkaus	204	115	89	8	31	73	61	26	5	-	123	60,3	81	39,7
Varpaisjärvi	28	9	19	2	8	9	7	-	2	-	14	50,0	14	50,0
Vesanto	17	13	4	-	2	5	8	2	-	-	7	41,2	10	58,8
Vieremä	32	12	20	1	7	10	8	5	1	-	15	46,9	17	53,1
POHJOIS-KARJALA - NORRA KARELEN	1549	769	780	62	302	539	401	195	49	1	815	52,6	734	47,4
Ilomantsi - Ilomants	38	14	24	3	5	10	14	6	-	-	13	34,2	25	65,8
Joensuu	759	401	358	34	174	280	183	69	18	1	401	52,8	358	47,2
Juuka	33	19	14	1	6	12	6	6	2	-	11	33,3	22	66,7
Kesälahti	16	9	7	1	3	4	4	1	3	-	9	56,3	7	43,8
Kitee	57	33	24	2	10	18	14	11	2	-	31	54,4	26	45,6
Kontiolahti	185	87	98	3	18	67	55	36	6	-	117	63,2	68	36,8
Lieksa	64	31	33	1	14	20	13	13	3	-	31	48,4	33	51,6
Liperi	144	60	84	2	24	52	35	24	7	-	75	52,1	69	47,9
Nurmes	70	28	42	4	14	19	26	7	-	-	33	47,1	37	52,9
Outokumpu	66	30	36	5	15	21	14	9	2	-	36	54,5	30	45,5
Polvijärvi	45	19	26	2	7	15	13	3	5	-	23	51,1	22	48,9
Rääkkylä	14	10	4	-	2	5	2	5	-	-	10	71,4	4	28,6
Tohmajärvi	38	21	17	2	9	9	14	3	1	-	17	44,7	21	55,3
Valtimo	20	7	13	2	1	7	8	2	-	-	8	40,0	12	60,0
KESKI-SUOMI - MELLERSTA FINLAND	3209	1673	1536	74	573	1034	980	440	106	2	1904	59,3	1305	40,7
Hankasalmi	53	30	23	1	8	22	17	5	-	-	32	60,4	21	39,6
Joulsa	32	18	14	1	4	11	6	7	2	1	16	50,0	16	50,0
Jyväskylän	1747	912	835	38	321	552	559	232	45	-	1043	59,7	704	40,3
Jämsä	221	121	100	7	37	65	64	39	9	-	129	58,4	92	41,6
Kannonkoski	15	8	7	-	4	2	5	3	1	-	13	86,7	2	13,3
Karstula	41	20	21	1	10	17	6	5	2	-	24	58,5	17	41,5
Keuruu	93	41	52	2	17	31	28	10	5	-	47	50,5	46	49,5
Kinnula	18	7	11	-	2	7	3	5	1	-	14	77,8	4	22,2
Kivijärvi	8	4	4	-	4	-	1	3	-	-	4	50,0	4	50,0
Konnevesi	23	11	12	2	5	8	3	3	2	-	11	47,8	12	52,2
Kuhmoinen	17	9	8	1	2	3	7	2	2	-	10	58,8	7	41,2
Kyyjärvi	11	6	5	-	3	4	2	1	1	-	9	81,8	2	18,2
Laukaa	239	118	121	1	36	87	70	37	7	1	166	69,5	73	30,5
Luhanka	6	4	2	-	1	2	2	1	-	-	3	50,0	3	50,0
Multia	15	8	7	-	3	7	5	-	-	-	5	33,3	10	66,7
Muurame	117	65	52	1	13	35	44	18	6	-	73	62,4	44	37,6
Petäjävesi	54	28	26	2	8	11	21	11	1	-	28	51,9	26	48,1
Pihtipudas	48	28	20	3	6	16	17	6	-	-	24	50,0	24	50,0
Saarijärvi	97	46	51	2	19	34	27	11	4	-	52	53,6	45	46,4
Toivakka	31	21	10	-	6	7	13	5	-	-	18	58,1	13	41,9
Uurainen	55	28	27	2	6	17	17	10	3	-	41	74,5	14	25,5
Viitasaari	51	28	23	1	9	19	12	5	5	-	26	51,0	25	49,0
Äänekoski	217	112	105	9	49	77	51	21	10	-	116	53,5	101	46,5
ETELÄ-POHJANMAA - SÖDRA ÖSTERBOTTEN	2164	1083	1081	50	375	794	618	256	70	1	1310	60,5	854	39,5
Alajärvi	119	57	62	5	26	42	29	13	4	-	78	65,5	41	34,5
Alavus	97	43	54	4	19	36	24	14	-	-	68	70,1	29	29,9
Evijärvi	27	11	16	1	5	9	6	5	1	-	13	48,1	14	51,9
Ilmajoki	146	77	69	-	17	52	52	18	7	-	100	68,5	46	31,5
Isojoki - Storå	16	9	7	-	3	5	7	1	-	-	6	37,5	10	62,5

32. Elävänä syntyneet sukupuolen, äidin iän ja siviilisäädyn mukaan maakunnittain ja kunnittain 2009

Levande födda efter kön, moderns ålder och civilstånd landskapsvis och kommunvis 2009

Live births by sex, age of mother and marital status by region and municipality 2009

(Jatk.)

(Forts.)

(Cont.)

Alue Område Area	Yhteensä Totalt Total	Poikia Gossar Boys	Tyttöjä Flickor Girls	Äidin ikä - Moderns ålder - Age of mother							Äiti naimisissa Modern gift Mother married		Äiti ei naimisissa Modern ej gift Mother not married	
				-19	20-24	25-29	30-34	35-39	40-44	45-	%	%		
Jalasjärvi	75	34	41	2	7	28	20	12	6	-	43	57,3	32	42,7
Karjoki - Bötom	9	5	4	-	1	6	2	-	-	-	6	66,7	3	33,3
Kauhajoki	166	84	82	2	33	65	42	19	5	-	84	50,6	82	49,4
Kauhava	193	99	94	10	32	71	60	20	-	-	115	59,6	78	40,4
Kuortane	37	23	14	-	3	12	15	5	2	-	23	62,2	14	37,8
Kurikka	139	70	69	4	24	60	34	13	4	-	74	53,2	65	46,8
Lappajärvi	31	15	16	-	6	10	8	7	-	-	21	67,7	10	32,3
Lapua - Lappo	155	77	78	3	18	51	53	22	8	-	101	65,2	54	34,8
Seinäjoki	759	378	381	12	139	285	217	82	23	1	457	60,2	302	39,8
Soini	22	12	10	-	9	5	4	1	3	-	17	77,3	5	22,7
Teuva - Östermark	44	20	24	-	8	13	12	8	3	-	28	63,6	16	36,4
Töysä	36	19	17	4	6	12	8	6	-	-	19	52,8	17	47,2
Vimpeli	30	13	17	1	5	13	5	5	1	-	19	63,3	11	36,7
Ähtäri - Etseri	63	37	26	2	14	19	20	5	3	-	38	60,3	25	39,7
POHJANMAA - ÖSTERBOTTEN	2155	1099	1056	30	363	728	702	268	62	2	1263	58,6	892	41,4
Isokyrö - Storkyro	45	27	18	-	8	18	12	5	2	-	27	60,0	18	40,0
Kaskinen - Kaskö	12	5	7	-	2	4	4	2	-	-	8	66,7	4	33,3
Korsnäs	23	12	11	-	4	10	7	1	1	-	11	47,8	12	52,2
Kristiinankaupunki - Kristinestad	72	45	27	1	11	13	31	12	4	-	32	44,4	40	55,6
Kruunupyö - Kronoby	65	36	29	-	8	17	30	9	1	-	41	63,1	24	36,9
Laihia - Laihela	104	55	49	-	26	35	26	14	3	-	57	54,8	47	45,2
Luoto - Larsmo	91	44	47	5	30	24	19	12	1	-	83	91,2	8	8,8
Maalahti - Malax	80	37	43	1	5	29	30	14	1	-	34	42,5	46	57,5
Mustasaari - Korsholm	225	108	117	2	28	77	81	30	7	-	115	51,1	110	48,9
Närpiö - Närpes	80	35	45	1	9	29	25	12	4	-	32	40,0	48	60,0
Oravainen - Oravais	28	17	11	3	6	9	6	3	1	-	12	42,9	16	57,1
Pedersören kunta - Pedersöre	172	89	83	1	34	60	50	24	3	-	128	74,4	44	25,6
Pietarsaari - Jakobstad	231	116	115	4	48	76	65	30	8	-	141	61,0	90	39,0
Uusikaarlepyy - Nykarleby	84	43	41	-	17	28	24	10	5	-	53	63,1	31	36,9
Vaasa - Vasa	726	375	351	11	108	252	252	82	19	2	420	57,9	306	42,1
Vähäkyrö - Lillkyro	71	34	37	1	11	27	27	4	1	-	50	70,4	21	29,6
Vöyri-Maksamaa - Vörå-Maxmo	46	21	25	-	8	20	13	4	1	-	19	41,3	27	58,7
KESKI-POHJANMAA - MELLERSTA ÖSTERBOTTEN	906	481	425	24	185	321	260	80	34	2	604	66,7	302	33,3
Halsua	12	6	6	2	2	2	3	3	-	-	9	75,0	3	25,0
Kannus	69	33	36	2	10	23	21	6	7	-	54	78,3	15	21,7
Kaustinen - Kaustby	52	30	22	-	11	25	6	9	1	-	38	73,1	14	26,9
Kokkola - Karleby	617	330	287	16	130	221	180	48	21	1	391	63,4	226	36,6
Lestijärvi	6	3	3	-	3	-	3	-	-	-	5	83,3	1	16,7
Perho	56	30	26	1	11	19	18	3	3	1	44	78,6	12	21,4
Toholampi	39	20	19	1	6	14	13	3	2	-	28	71,8	11	28,2
Veteli - Vetil	55	29	26	2	12	17	16	8	-	-	35	63,6	20	36,4
POHJOIS-POHJANMAA - NORRA ÖSTERBOTTEN	5813	2907	2906	155	1106	1922	1719	708	194	9	3944	67,8	1869	32,2
Alavieska	28	16	12	-	8	6	8	5	1	-	17	60,7	11	39,3
Haapajärvi	111	55	56	3	21	43	25	15	4	-	72	64,9	39	35,1
Haapavesi	78	36	42	2	17	24	19	6	10	-	52	66,7	26	33,3
Hailuoto - Karlö	10	4	6	-	1	3	3	2	1	-	7	70,0	3	30,0
Haukipudas	293	151	142	6	39	86	106	47	9	-	205	70,0	88	30,0
Ii	143	68	75	2	27	54	40	15	5	-	102	71,3	41	28,7
Kalajoki	152	79	73	3	28	48	38	27	8	-	95	62,5	57	37,5
Kempele	262	128	134	8	36	102	71	36	9	-	179	68,3	83	31,7
Kiiminki	239	115	124	3	31	65	100	37	3	-	179	74,9	60	25,1
Kuusamo	190	110	80	8	36	64	49	24	8	1	107	56,3	83	43,7
Kärsämäki	34	18	16	1	6	12	11	3	1	-	29	85,3	5	14,7
Liminka - Limingo	216	107	109	1	22	78	76	30	8	1	180	83,3	36	16,7
Lumijoki	38	16	22	1	7	10	14	5	1	-	33	86,8	5	13,2
Merijärvi	16	12	4	-	7	4	4	1	-	-	16	100,0	-	-
Muhos	156	76	80	3	25	53	51	17	7	-	117	75,0	39	25,0
Nivala	198	96	102	6	52	66	52	20	2	-	128	64,6	70	35,4
Oulainen	92	44	48	4	23	40	15	8	2	-	56	60,9	36	39,1
Oulu - Uleåborg	2099	1052	1047	65	401	692	667	226	47	1	1359	64,7	740	35,3
Oulunsalo	182	105	77	3	22	70	53	27	6	1	125	68,7	57	31,3
Pudasjärvi	76	43	33	5	19	18	22	9	2	1	53	69,7	23	30,3
Pyhäjoki	44	22	22	3	8	16	10	5	2	-	30	68,2	14	31,8
Pyhäjärvi	61	25	36	1	11	29	16	2	2	-	35	57,4	26	42,6
Pyhäntä	22	14	8	-	1	7	8	6	-	-	18	81,8	4	18,2
Raahe - Brahestad	292	137	155	5	73	90	74	37	13	-	186	63,7	106	36,3
Reisjärvi	44	21	23	1	12	12	12	5	2	-	34	77,3	10	22,7
Sievi	91	44	47	4	29	21	18	11	8	-	76	83,5	15	16,5
Siikajoki	85	46	39	1	17	30	25	9	3	-	71	83,5	14	16,5
Siikalatva	51	24	27	2	14	14	9	9	2	1	36	70,6	15	29,4
Taivalkoski	48	25	23	1	9	12	10	8	7	1	31	64,6	17	35,4
Tymävä	142	70	72	5	26	40	44	16	10	1	99	69,7	43	30,3

32. Elävänä syntyneet sukupuolen, äidin iän ja siviilisäädyn mukaan maakunnittain ja kunnittain 2009

(Jatk.)

Levande födda efter kön, moderns ålder och civilstånd landskapsvis och kommunvis 2009

(Forts.)

Live births by sex, age of mother and marital status by region and municipality 2009

(Cont.)

Alue Område Area	Yhteensä Totalt Total	Poikia Gossar Boys	Tyttöjä Flickor Girls	Äidin ikä - Moderns ålder - Age of mother							Äiti naimisissa Modern gift Mother married		Äiti ei naimisissa Modern ej gift Mother not married	
				-19	20-24	25-29	30-34	35-39	40-44	45-	%	%		
Utajärvi	24	7	17	-	8	6	6	3	1	-	17	70,8	7	29,2
Vihanti	47	25	22	1	8	16	14	7	1	-	31	66,0	16	34,0
Yli-Ii	33	20	13	2	9	13	4	4	1	-	27	81,8	6	18,2
Ylivieska	216	96	120	5	53	78	45	26	8	1	142	65,7	74	34,3
KAINUU - KAJANALAND	810	408	402	27	172	278	219	87	25	2	390	48,1	420	51,9
Hyrnsalmi	20	8	12	-	4	7	5	4	-	-	12	60,0	8	40,0
Kajaani - Kajana	474	240	234	16	115	155	128	45	15	-	223	47,0	251	53,0
Kuhmo	88	42	46	5	15	36	21	8	3	-	35	39,8	53	60,2
Paltamo	34	14	20	3	8	12	8	3	-	-	21	61,8	13	38,2
Puolanka	16	6	10	-	8	2	4	2	-	-	3	18,8	13	81,3
Ristijärvi	12	7	5	-	1	6	2	2	1	-	9	75,0	3	25,0
Sotkamo	93	49	44	2	10	32	32	13	2	2	56	60,2	37	39,8
Suomussalmi	54	32	22	1	7	20	15	8	3	-	22	40,7	32	59,3
Vaala	19	10	9	-	4	8	4	2	1	-	9	47,4	10	52,6
LAPPI - LAPPLAND	1917	968	949	59	441	625	487	241	61	3	930	48,5	987	51,5
Enontekiö - Enontekis	19	10	9	2	4	7	4	1	1	-	10	52,6	9	47,4
Inari - Enare	65	42	23	1	9	19	26	9	1	-	35	53,8	30	46,2
Kemi	222	124	98	12	68	66	42	26	7	1	87	39,2	135	60,8
Kemijärvi	41	18	23	-	8	15	10	7	1	-	18	43,9	23	56,1
Keminmaa	92	53	39	-	21	38	23	8	2	-	47	51,1	45	48,9
Kittilä	70	35	35	-	11	20	25	11	3	-	31	44,3	39	55,7
Kolari	35	15	20	2	6	12	8	6	1	-	17	48,6	18	51,4
Muonio	22	11	11	1	4	7	4	3	2	1	7	31,8	15	68,2
Pelkosenniemi	6	2	4	-	-	3	3	-	-	-	4	66,7	2	33,3
Pello	19	10	9	-	5	7	2	4	1	-	8	42,1	11	57,9
Posio	17	10	7	-	4	5	5	3	-	-	9	52,9	8	47,1
Ranua	53	27	26	1	11	14	13	7	7	-	42	79,2	11	20,8
Rovaniemi	767	392	375	18	180	258	198	91	21	1	366	47,7	401	52,3
Salla	20	10	10	1	7	4	5	3	-	-	7	35,0	13	65,0
Savukoski	5	4	1	-	-	4	-	1	-	-	3	60,0	2	40,0
Simo	35	13	22	-	2	13	11	7	2	-	21	60,0	14	40,0
Sodankylä	65	27	38	2	16	20	19	8	-	-	30	46,2	35	53,8
Tervola	36	17	19	1	10	12	7	3	3	-	21	58,3	15	41,7
Tornio - Torneå	272	120	152	12	61	90	68	34	7	-	143	52,6	129	47,4
Utsjoki	14	8	6	1	3	3	4	3	-	-	7	50,0	7	50,0
Ylitornio - Övertorneå	42	20	22	5	11	8	10	6	2	-	17	40,5	25	59,5
AHVENANMAA - ÅLAND	267	158	109	1	25	73	99	55	14	-	123	46,1	144	53,9
Brändö	1	1	-	-	-	1	-	-	-	-	-	-	1	100,0
Eckerö	6	2	4	-	1	-	2	3	-	-	3	50,0	3	50,0
Finström	33	18	15	-	5	9	7	10	2	-	14	42,4	19	57,6
Föglö	1	1	-	-	-	1	-	-	-	-	-	-	1	100,0
Geta	4	3	1	-	3	1	-	-	-	-	1	25,0	3	75,0
Hammarland	13	8	5	-	-	4	4	3	2	-	3	23,1	10	76,9
Jomala	58	32	26	-	1	18	25	10	4	-	29	50,0	29	50,0
Kumlinge	4	1	3	-	-	1	3	-	-	-	1	25,0	3	75,0
Kökar	2	1	1	-	1	-	1	-	-	-	1	50,0	1	50,0
Lemland	18	12	6	-	2	5	5	4	2	-	10	55,6	8	44,4
Lumparland	2	2	-	-	-	-	1	1	-	-	1	50,0	1	50,0
Maarianhamina - Mariehamn	95	61	34	1	12	30	35	14	3	-	50	52,6	45	47,4
Saltvik	16	9	7	-	-	2	10	3	1	-	5	31,3	11	68,8
Sottunga	1	-	1	-	-	-	1	-	-	-	1	100,0	-	-
Sund	10	6	4	-	-	1	4	5	-	-	2	20,0	8	80,0
Vårdö	3	1	2	-	-	-	1	2	-	-	2	66,7	1	33,3

33. Kuolleet iän ja sukupuolen mukaan suuralueittain 2009

Döda efter ålder och kön storområdesvis 2009

Deaths by age, sex and major region 2009

Alue Område Area	Suku- puoli Kön Sex	Yhteensä Totalt Total	Ikä - Ålder - Age											
			0-4	5-14	15-29	30-44	45-59	60-64	65-69	70-74	75-79	80-84	85-89	90-
KOKO MAA - HELA LANDET WHOLE COUNTRY	MS	49883	184	55	602	1284	5160	3604	3541	4593	6334	8655	8618	7253
	M	25150	91	29	449	927	3543	2471	2389	2909	3613	4009	2982	1738
	N	24733	93	26	153	357	1617	1133	1152	1684	2721	4646	5636	5515
<u>MANNER-SUOMI</u> FASTA FINLAND MAINLAND FINLAND	MS	49636	184	55	599	1278	5140	3590	3526	4571	6305	8613	8575	7200
	M	25024	91	29	448	923	3531	2464	2378	2896	3597	3986	2957	1724
	N	24612	93	26	151	355	1609	1126	1148	1675	2708	4627	5618	5476
Etelä-Suomi Södra Finland	MS	23291	84	26	288	646	2493	1880	1758	2120	2863	3833	3875	3425
	M	11487	41	17	209	464	1677	1263	1139	1312	1564	1745	1267	789
	N	11804	43	9	79	182	816	617	619	808	1299	2088	2608	2636
Länsi-Suomi Västra Finland	MS	13394	47	16	154	303	1247	884	874	1183	1671	2379	2547	2089
	M	6695	19	8	123	213	848	611	600	757	970	1119	910	517
	N	6699	28	8	31	90	399	273	274	426	701	1260	1637	1572
Itä-Suomi Östra Finland	MS	7458	19	8	77	182	763	476	484	738	1017	1435	1284	975
	M	3923	13	3	60	138	549	342	367	479	597	684	460	231
	N	3535	6	5	17	44	214	134	117	259	420	751	824	744
Pohjois-Suomi Norra Finland	MS	5493	34	5	80	147	637	350	410	530	754	966	869	711
	M	2919	18	1	56	108	457	248	272	348	466	438	320	187
	N	2574	16	4	24	39	180	102	138	182	288	528	549	524
<u>AHVENANMAA - ÅLAND</u>	MS	247	-	-	3	6	20	14	15	22	29	42	43	53
	M	126	-	-	1	4	12	7	11	13	16	23	25	14
	N	121	-	-	2	2	8	7	4	9	13	19	18	39

34. Kuolleet iän ja sukupuolen mukaan maakunnittain ja kunnittain 2009

Döda efter ålder och kön landskapsvis och kommunvis 2009

Deaths by age, sex, region and municipality 2009

Alue Område Area	Suku- puoli Kön Sex	Yhteensä Totalt Total	Ikä - Ålder - Age											
			0-4	5-14	15-29	30-44	45-59	60-64	65-69	70-74	75-79	80-84	85-89	90-
KOKO MAA HELA LANDET WHOLE COUNTRY	MS	49883	184	55	602	1284	5160	3604	3541	4593	6334	8655	8618	7253
	M	25150	91	29	449	927	3543	2471	2389	2909	3613	4009	2982	1738
	N	24733	93	26	153	357	1617	1133	1152	1684	2721	4646	5636	5515
<u>MANNER-SUOMI</u> FASTA FINLAND MAINLAND FINLAND	MS	49636	184	55	599	1278	5140	3590	3526	4571	6305	8613	8575	7200
	M	25024	91	29	448	923	3531	2464	2378	2896	3597	3986	2957	1724
	N	24612	93	26	151	355	1609	1126	1148	1675	2708	4627	5618	5476
UUSIMAA NYLAND	MS	10221	42	14	125	347	1182	906	808	976	1183	1575	1587	1476
	M	5053	22	10	87	240	786	590	506	580	648	732	512	340
	N	5168	20	4	38	107	396	316	302	396	535	843	1075	1136
Pääkaupunkiseutu - Huvudstadsregion	MS	7384	28	9	96	267	868	640	581	701	848	1099	1122	1125
	M	3583	13	6	67	180	575	422	360	406	448	511	351	244
	N	3801	15	3	29	87	293	218	221	295	400	588	771	881
Espoo - Esbo	MS	1268	12	2	21	53	156	121	101	146	140	182	190	144
	M	684	6	1	17	38	108	72	63	80	81	101	71	46
	N	584	6	1	4	15	48	49	38	66	59	81	119	98
Hanko - Hangö	MS	98	-	-	-	1	8	10	7	9	5	17	23	18
	M	45	-	-	-	1	4	6	4	7	3	9	7	4
	N	53	-	-	-	-	4	4	3	2	2	8	16	14
Helsinki - Helsingfors	MS	4957	10	2	56	158	539	410	371	420	572	760	785	874
	M	2275	3	1	39	105	352	283	216	245	291	338	226	176
	N	2682	7	1	17	53	187	127	155	175	281	422	559	698
Hyvinkää - Hyvinge	MS	389	2	-	4	12	39	31	28	28	52	77	68	48
	M	190	2	-	4	9	26	19	15	18	30	25	28	14
	N	199	-	-	-	3	13	12	13	10	22	52	40	34
Inkoo - Ingå	MS	45	-	-	-	-	8	3	4	4	6	9	5	6
	M	23	-	-	-	-	6	2	2	3	5	3	2	-
	N	22	-	-	-	-	2	1	2	1	1	6	3	6
Järvenpää - Träskända	MS	233	-	-	4	10	31	19	27	31	24	30	34	23
	M	121	-	-	3	5	26	12	17	15	16	11	10	6
	N	112	-	-	1	5	5	7	10	16	8	19	24	17

34. Kuolleet iän ja sukupuolen mukaan maakunnittain ja kunnittain 2009

(Jatk.)

Döda efter ålder och kön landskapsvis och kommunvis 2009

(Forts.)

Deaths by age, sex, region and municipality 2009

(Cont.)

Alue Område Area	Suku- puoli Kön Sex	Yhteensä Totalt Total	Ikä - Ålder - Age											
			0-4	5-14	15-29	30-44	45-59	60-64	65-69	70-74	75-79	80-84	85-89	90-
Karjalohja - Karislojo	MS	17	-	-	-	1	1	2	3	1	1	1	4	3
	M	8	-	-	-	1	1	2	3	-	1	-	-	
	N	9	-	-	-	-	-	-	-	1	-	1	4	3
Karkkila - Högfors	MS	111	-	-	1	2	11	6	9	9	18	19	20	16
	M	56	-	-	1	-	7	3	6	7	12	8	6	6
	N	55	-	-	-	2	4	3	3	2	6	11	14	10
Kauniainen - Grankulla	MS	63	-	1	-	1	4	4	2	5	7	12	15	12
	M	37	-	1	-	1	3	4	2	4	5	7	7	3
	N	26	-	-	-	-	1	-	-	1	2	5	8	9
Kerava - Kervo	MS	228	-	-	3	6	28	32	14	31	27	35	32	20
	M	135	-	-	2	3	16	27	11	20	15	20	12	9
	N	93	-	-	1	3	12	5	3	11	12	15	20	11
Kirkkonummi - Kyrkslätt	MS	180	4	2	3	8	17	19	23	23	21	22	21	17
	M	109	2	2	2	7	14	11	17	14	9	12	13	6
	N	71	2	-	1	1	3	8	6	9	12	10	8	11
Lohja - Lojo	MS	312	1	1	2	8	38	29	20	26	44	57	55	31
	M	151	-	-	-	8	18	13	15	16	24	33	18	6
	N	161	1	1	2	-	20	16	5	10	20	24	37	25
Mäntsälä	MS	168	1	-	3	3	23	14	6	19	17	27	30	25
	M	88	1	-	2	2	17	9	3	14	10	14	10	6
	N	80	-	-	1	1	6	5	3	5	7	13	20	19
Nummi-Pusula	MS	60	-	-	-	-	9	4	5	7	7	13	4	11
	M	30	-	-	-	-	6	1	2	5	7	5	1	3
	N	30	-	-	-	-	3	3	3	2	-	8	3	8
Nurmijärvi	MS	238	2	1	1	3	26	35	29	17	30	41	29	24
	M	133	1	1	-	3	18	25	20	11	23	16	9	6
	N	105	1	-	1	-	8	10	9	6	7	25	20	18
Pornainen - Borgnäs	MS	21	-	-	-	1	4	1	5	-	2	1	7	-
	M	9	-	-	-	1	2	-	3	-	-	1	2	-
	N	12	-	-	-	-	2	1	2	-	2	-	5	-
Raasepori - Raseborg	MS	335	-	1	2	4	26	14	23	26	38	66	73	62
	M	161	-	1	2	3	20	6	14	18	21	34	26	16
	N	174	-	-	-	1	6	8	9	8	17	32	47	46
Siuntio - Sjundeå	MS	31	-	-	-	-	2	1	1	3	6	8	8	2
	M	19	-	-	-	-	1	1	1	3	5	5	3	-
	N	12	-	-	-	-	1	-	-	-	1	3	5	2
Tuusula - Tusby	MS	195	2	-	5	15	20	24	15	22	21	24	26	21
	M	100	1	-	4	11	15	15	9	9	10	11	8	7
	N	95	1	-	1	4	5	9	6	13	11	13	18	14
Vantaa - Vanda	MS	1096	6	4	19	55	169	105	107	130	129	145	132	95
	M	587	4	3	11	36	112	63	79	77	71	65	47	19
	N	509	2	1	8	19	57	42	28	53	58	80	85	76
Vihti - Vichtis	MS	176	2	-	1	6	23	22	8	19	16	29	26	24
	M	92	2	-	-	6	14	16	4	14	9	14	6	7
	N	84	-	-	1	-	9	6	4	5	7	15	20	17
ITÄ-UUSIMAA ÖSTRA NYLAND	MS	762	3	1	11	23	79	59	54	63	100	123	144	102
	M	384	1	1	7	14	51	40	33	39	58	70	52	18
	N	378	2	-	4	9	28	19	21	24	42	53	92	84
Askola	MS	37	-	-	1	-	2	5	1	4	6	3	10	5
	M	18	-	-	1	-	2	4	1	1	4	1	1	3
	N	19	-	-	-	-	-	1	-	3	2	2	9	2
Lapinjärvi - Lappräsk	MS	37	-	-	-	1	2	-	3	1	6	8	8	8
	M	17	-	-	-	1	1	-	1	1	3	7	3	-
	N	20	-	-	-	-	1	-	2	-	3	1	5	8
Lovisa - Lovisa	MS	155	-	-	2	1	20	14	7	9	21	24	35	22
	M	74	-	-	1	1	12	9	4	8	10	13	15	1
	N	81	-	-	1	-	8	5	3	1	11	11	20	21
Myrskylä - Mörskom	MS	27	-	-	1	-	-	3	1	3	3	6	4	6
	M	17	-	-	1	-	-	3	1	2	2	4	2	2
	N	10	-	-	-	-	-	-	-	1	1	2	2	4
Porvoo - Borgå	MS	360	-	-	6	16	40	30	25	35	40	61	59	48
	M	182	-	-	3	11	27	18	17	24	23	31	19	9
	N	178	-	-	3	5	13	12	8	11	17	30	40	39

34. Kuolleet iän ja sukupuolen mukaan maakunnittain ja kunnittain 2009

Döda efter ålder och kön landskapsvis och kommunvis 2009
Deaths by age, sex, region and municipality 2009(Jatk.)
(Forts.)
(Cont.)

Alue Område Area	Suku- puoli Kön Sex	Yhteensä Totalt Total	Ikä - Ålder - Age											
			0-4	5-14	15-29	30-44	45-59	60-64	65-69	70-74	75-79	80-84	85-89	90-
Pukkila	MS	23	1	1	-	1	3	1	2	2	2	4	3	3
	M	11	1	1	-	-	2	1	1	-	2	2	1	-
	N	12	-	-	-	1	1	-	1	2	-	2	2	3
Sipoo - Sibbo	MS	123	2	-	1	4	12	6	15	9	22	17	25	10
	M	65	-	-	1	1	7	5	8	3	14	12	11	3
	N	58	2	-	-	3	5	1	7	6	8	5	14	7
VARSINAIS-SUOMI EGENTLIGA FINLAND	MS	4484	12	4	67	113	399	294	307	388	572	753	835	740
	M	2189	5	4	48	89	278	206	208	253	331	334	272	161
	N	2295	7	-	19	24	121	88	99	135	241	419	563	579
Aura	MS	20	1	-	-	1	3	1	3	1	3	2	2	3
	M	11	1	-	-	1	3	1	1	-	1	1	1	1
	N	9	-	-	-	-	-	-	2	1	2	1	1	2
Kaarina - S:t Karins	MS	201	2	1	2	4	18	13	17	24	36	27	35	22
	M	105	1	1	1	2	10	11	12	19	20	9	11	8
	N	96	1	-	1	2	8	2	5	5	16	18	24	14
Kemiönsaari - Kimitoön	MS	120	-	-	-	2	9	5	4	7	14	27	30	22
	M	67	-	-	-	2	6	4	3	5	9	18	15	5
	N	53	-	-	-	-	3	1	1	2	5	9	15	17
Koski TI	MS	45	-	-	1	1	5	2	3	1	8	9	9	6
	M	25	-	-	1	-	5	2	2	1	4	5	2	3
	N	20	-	-	-	1	-	-	1	-	4	4	7	3
Kustavi - Gustavs	MS	21	-	-	-	-	1	2	1	2	2	4	5	4
	M	8	-	-	-	-	1	2	1	1	2	1	-	-
	N	13	-	-	-	-	-	-	-	1	-	3	5	4
Laitila	MS	93	-	-	2	3	10	5	9	12	11	5	18	18
	M	48	-	-	2	1	10	5	5	8	6	3	5	3
	N	45	-	-	-	2	-	-	4	4	5	2	13	15
Lieto - Lundo	MS	92	-	-	2	2	10	9	4	11	10	13	18	13
	M	48	-	-	1	2	8	6	3	7	6	6	6	3
	N	44	-	-	1	-	2	3	1	4	4	7	12	10
Loimaa	MS	239	-	-	3	8	18	18	18	21	20	45	41	47
	M	121	-	-	3	7	10	14	11	14	12	26	10	14
	N	118	-	-	-	1	8	4	7	7	8	19	31	33
Länsi-Turunmaa - Västaboland	MS	171	-	-	1	2	10	17	9	13	25	31	38	25
	M	88	-	-	1	1	6	13	6	10	16	14	11	10
	N	83	-	-	-	1	4	4	3	3	9	17	27	15
Marttila	MS	30	-	-	-	-	6	3	1	3	4	2	6	5
	M	16	-	-	-	-	4	2	1	3	3	2	-	1
	N	14	-	-	-	-	2	1	-	-	1	-	6	4
Masku	MS	74	-	-	1	1	10	9	5	7	11	11	8	11
	M	45	-	-	1	1	7	7	4	6	10	4	4	1
	N	29	-	-	-	-	3	2	1	1	1	7	4	10
Mynämäki	MS	81	-	-	-	2	5	7	2	8	8	15	18	16
	M	31	-	-	-	1	2	7	2	5	4	5	1	4
	N	50	-	-	-	1	3	-	-	3	4	10	17	12
Naantali - Nädendal	MS	159	1	-	4	3	11	13	8	17	17	28	38	19
	M	93	-	-	2	3	10	12	4	13	13	11	19	6
	N	66	1	-	2	-	1	1	4	4	4	17	19	13
Nousiainen - Nousis	MS	37	-	-	-	1	5	4	1	3	5	5	10	3
	M	20	-	-	-	1	5	4	1	1	3	1	4	-
	N	17	-	-	-	-	-	-	-	2	2	4	6	3
Oripää	MS	15	-	-	-	1	-	1	1	2	2	3	2	3
	M	5	-	-	-	1	-	-	1	1	1	-	-	1
	N	10	-	-	-	-	-	1	-	1	1	3	2	2
Paimio - Pemar	MS	68	-	-	4	2	8	4	3	8	10	12	9	8
	M	36	-	-	2	2	5	3	2	7	6	6	3	-
	N	32	-	-	2	-	3	1	1	1	4	6	6	8
Pyhäranta	MS	24	-	-	-	-	3	1	4	-	2	3	7	4
	M	13	-	-	-	-	1	1	3	-	2	2	4	-
	N	11	-	-	-	-	2	-	1	-	-	1	3	4
Pöytyä	MS	104	-	-	-	2	9	6	10	12	13	13	22	17
	M	57	-	-	-	2	7	3	8	10	8	7	7	5
	N	47	-	-	-	-	2	3	2	2	5	6	15	12

34. Kuolleet iän ja sukupuolen mukaan maakunnittain ja kunnittain 2009

Döda efter ålder och kön landskapsvis och kommunvis 2009
Deaths by age, sex, region and municipality 2009

(Jatk.)

(Forts.)

(Cont.)

Alue Område Area	Suku- puoli Kön Sex	Yhteensä Totalt Total	Ikä - Alder - Age											
			0-4	5-14	15-29	30-44	45-59	60-64	65-69	70-74	75-79	80-84	85-89	90-
Raisio - Reso	MS	178	2	-	1	5	18	15	18	19	30	36	19	15
	M	89	-	-	1	5	13	9	13	9	15	14	7	3
	N	89	2	-	-	-	5	6	5	10	15	22	12	12
Rusko	MS	30	-	-	1	-	5	-	2	1	6	3	8	4
	M	15	-	-	1	-	5	-	1	-	4	2	2	-
	N	15	-	-	-	-	-	-	1	1	2	1	6	4
Salo	MS	509	-	1	8	12	47	28	36	40	51	90	105	91
	M	261	-	1	5	10	34	19	30	29	31	46	38	18
	N	248	-	-	3	2	13	9	6	11	20	44	67	73
Sauvo - Sagu	MS	40	-	-	-	-	4	1	4	5	3	10	7	6
	M	21	-	-	-	-	2	1	3	5	3	4	2	1
	N	19	-	-	-	-	2	-	1	-	-	6	5	5
Somero	MS	142	-	-	1	1	14	7	14	7	20	30	25	23
	M	72	-	-	1	-	11	4	6	6	11	14	11	8
	N	70	-	-	-	1	3	3	8	1	9	16	14	15
Taivassalo - Tövsala	MS	28	-	-	-	-	2	2	-	3	6	5	4	6
	M	11	-	-	-	-	1	2	-	2	4	1	1	-
	N	17	-	-	-	-	1	-	-	1	2	4	3	6
Tarvasjoki	MS	23	-	-	-	-	1	1	1	-	4	6	5	5
	M	13	-	-	-	-	1	-	-	-	3	6	2	1
	N	10	-	-	-	-	-	1	1	-	1	-	3	4
Turku - Åbo	MS	1753	6	2	34	55	143	106	119	145	230	281	320	312
	M	779	3	2	25	43	96	65	77	80	118	111	97	62
	N	974	3	-	9	12	47	41	42	65	112	170	223	250
Uusikaupunki - Nystad	MS	153	-	-	2	5	21	13	8	15	15	33	21	20
	M	74	-	-	1	4	13	8	6	10	11	13	5	3
	N	79	-	-	1	1	8	5	2	5	4	20	16	17
Vehmaa	MS	34	-	-	-	-	3	1	2	1	6	4	5	12
	M	17	-	-	-	-	2	1	2	1	5	2	4	-
	N	17	-	-	-	-	1	-	-	-	1	2	1	12
SATAKUNTA SATAKUNTA	MS	2563	5	2	31	53	255	184	178	241	332	444	468	370
	M	1268	-	2	28	31	181	125	124	145	195	197	161	79
	N	1295	5	-	3	22	74	59	54	96	137	247	307	291
Eura	MS	139	2	-	1	3	10	10	5	16	14	23	32	23
	M	74	-	-	1	3	8	8	4	12	11	11	11	5
	N	65	2	-	-	-	2	2	1	4	3	12	21	18
Eurajoki - Euraâminne	MS	57	-	-	-	1	3	8	4	1	8	13	9	10
	M	24	-	-	-	-	1	3	1	1	6	7	3	2
	N	33	-	-	-	1	2	5	3	-	2	6	6	8
Harjavalta	MS	94	-	-	2	5	3	8	6	9	21	18	10	12
	M	45	-	-	2	2	2	5	4	4	14	7	3	2
	N	49	-	-	-	3	1	3	2	5	7	11	7	10
Honkajoki	MS	32	-	-	-	1	4	2	1	-	3	4	9	8
	M	19	-	-	-	1	4	2	1	-	3	-	4	4
	N	13	-	-	-	-	-	-	-	-	-	4	5	4
Huittinen	MS	130	-	-	3	1	11	6	6	17	13	30	25	18
	M	61	-	-	3	-	6	4	6	11	5	14	8	4
	N	69	-	-	-	1	5	2	-	6	8	16	17	14
Jämijärvi	MS	27	-	-	1	4	1	1	2	3	4	5	3	3
	M	13	-	-	1	2	1	1	1	2	2	2	-	1
	N	14	-	-	-	2	-	-	1	1	2	3	3	2
Kankaanpää	MS	130	-	-	3	2	23	10	8	15	18	14	20	17
	M	74	-	-	2	2	16	7	5	12	11	7	9	3
	N	56	-	-	1	-	7	3	3	3	7	7	11	14
Karvia	MS	45	-	-	1	-	5	2	2	7	6	5	9	8
	M	26	-	-	-	-	5	2	2	4	5	3	4	1
	N	19	-	-	1	-	-	-	-	3	1	2	5	7
Kiikoinen	MS	29	-	-	-	-	3	1	-	3	3	6	10	3
	M	15	-	-	-	-	2	-	-	2	2	3	5	1
	N	14	-	-	-	-	1	1	-	1	1	3	5	2
Kokemäki - Kumo	MS	120	1	-	-	-	12	8	9	11	15	22	23	19
	M	65	-	-	-	-	10	6	8	6	9	10	11	5
	N	55	1	-	-	-	2	2	1	5	6	12	12	14

34. Kuolleet iän ja sukupuolen mukaan maakunnittain ja kunnittain 2009

Döda efter ålder och kön landskapsvis och kommunvis 2009

Deaths by age, sex, region and municipality 2009

(Jatk.)

(Forts.)

(Cont.)

Alue Område Area	Suku- puoli Kön Sex	Yhteensä Totalt Total	Ikä - Ålder - Age											
			0-4	5-14	15-29	30-44	45-59	60-64	65-69	70-74	75-79	80-84	85-89	90-
Köyliö - Kjulo	MS	34	-	-	-	-	-	2	5	2	4	8	6	7
	M	13	-	-	-	-	-	1	2	1	2	3	1	3
	N	21	-	-	-	-	-	1	3	1	2	5	5	4
Lavia	MS	31	-	-	-	-	1	4	2	7	2	3	6	6
	M	15	-	-	-	-	1	3	1	3	1	3	3	-
	N	16	-	-	-	-	-	1	1	4	1	-	3	6
Luvia	MS	29	-	-	-	-	2	3	2	2	3	7	6	4
	M	12	-	-	-	-	2	3	2	1	2	1	1	-
	N	17	-	-	-	-	-	-	-	1	2	5	5	4
Merikarvia - Sastmola	MS	52	1	-	-	1	5	3	6	5	5	4	13	9
	M	28	-	-	-	1	2	2	5	5	1	4	6	2
	N	24	1	-	-	-	3	1	1	-	4	-	7	7
Nakkila	MS	69	-	-	1	1	8	3	5	6	13	11	11	10
	M	34	-	-	1	-	6	2	3	5	8	4	2	3
	N	35	-	-	-	1	2	1	2	1	5	7	9	7
Pomarkku - Påmark	MS	27	-	-	-	-	3	1	3	6	1	7	4	2
	M	11	-	-	-	-	2	1	3	1	-	4	-	-
	N	16	-	-	-	-	1	-	-	5	1	3	4	2
Pori - Björneborg	MS	914	-	1	11	23	94	55	71	81	119	163	167	129
	M	440	-	1	11	16	63	36	47	51	68	66	56	25
	N	474	-	-	-	7	31	19	24	30	51	97	111	104
Rauma - Raumo	MS	401	-	-	7	7	45	39	28	32	52	70	72	49
	M	203	-	-	7	4	36	24	18	18	29	32	24	11
	N	198	-	-	-	3	9	15	10	14	23	38	48	38
Siikainen	MS	25	-	-	-	-	-	2	3	3	5	2	9	1
	M	11	-	-	-	-	-	1	2	-	4	2	1	1
	N	14	-	-	-	-	-	1	1	3	1	-	8	-
Säkylä	MS	60	-	1	-	1	5	4	4	7	8	13	9	8
	M	27	-	1	-	-	3	3	4	3	5	5	2	1
	N	33	-	-	-	1	2	1	-	4	3	8	7	7
Ulvila - Ulvsby	MS	118	1	-	1	3	17	12	6	8	15	16	15	24
	M	58	-	-	-	-	11	11	5	3	8	8	7	5
	N	60	1	-	1	3	6	1	1	5	7	8	8	19
KANTA-HÄME EGENTLIGA TAVASTLAND	MS	1784	4	1	22	33	174	131	130	155	229	337	305	263
	M	864	1	1	16	26	108	94	86	96	112	161	96	67
	N	920	3	-	6	7	66	37	44	59	117	176	209	196
Forssa	MS	210	1	-	5	5	20	16	11	19	22	49	29	33
	M	98	1	-	5	5	8	11	9	11	10	25	5	8
	N	112	-	-	-	-	12	5	2	8	12	24	24	25
Hattula	MS	81	-	-	-	2	7	6	2	11	12	13	14	14
	M	36	-	-	-	1	6	5	1	6	4	8	2	3
	N	45	-	-	-	1	1	1	1	5	8	5	12	11
Hausjärvi	MS	88	-	-	-	2	11	6	4	8	13	12	18	14
	M	42	-	-	-	1	6	6	2	6	5	7	8	1
	N	46	-	-	-	1	5	-	2	2	8	5	10	13
Humppila	MS	33	-	-	-	-	4	3	1	4	4	7	7	3
	M	14	-	-	-	-	3	1	1	4	-	2	1	2
	N	19	-	-	-	-	1	2	-	-	4	5	6	1
Hämeenlinna - Tavastehus	MS	675	-	1	7	12	59	45	55	46	91	129	121	109
	M	325	-	1	4	8	41	31	34	27	50	57	42	30
	N	350	-	-	3	4	18	14	21	19	41	72	79	79
Janakkala	MS	167	-	-	2	3	15	14	16	17	23	31	21	25
	M	80	-	-	1	3	10	12	10	10	9	12	8	5
	N	87	-	-	1	-	5	2	6	7	14	19	13	20
Jokioinen - Jockis	MS	45	-	-	1	-	2	4	3	7	3	11	9	5
	M	26	-	-	1	-	2	2	2	6	2	4	6	1
	N	19	-	-	-	-	-	2	1	1	1	7	3	4
Loppi	MS	82	1	-	-	-	13	3	5	10	10	15	10	15
	M	44	-	-	-	-	9	3	3	8	5	8	6	2
	N	38	1	-	-	-	4	-	2	2	5	7	4	13
Riihimäki	MS	288	2	-	6	8	32	25	27	24	30	50	56	28
	M	132	-	-	4	7	16	15	18	11	15	22	15	9
	N	156	2	-	2	1	16	10	9	13	15	28	41	19

34. Kuolleet iän ja sukupuolen mukaan maakunnittain ja kunnittain 2009

Döda efter ålder och kön landskapsvis och kommunvis 2009
Deaths by age, sex, region and municipality 2009

(Jatk.)

(Forts.)

(Cont.)

Alue Område Area	Suku- puoli Kön Sex	Yhteensä Totalt Total	Ikä - Ålder - Age											
			0-4	5-14	15-29	30-44	45-59	60-64	65-69	70-74	75-79	80-84	85-89	90-
Tammela	MS	75	-	-	-	-	8	5	4	3	16	16	13	10
	M	41	-	-	-	-	5	4	4	2	8	12	3	3
	N	34	-	-	-	-	3	1	-	1	8	4	10	7
Ypäjä	MS	40	-	-	1	1	3	4	2	6	5	4	7	7
	M	26	-	-	1	1	2	4	2	5	4	4	-	3
	N	14	-	-	-	-	1	-	-	1	1	-	7	4
PIRKANMAA	MS	4469	19	6	56	117	399	319	316	404	542	796	816	679
BIRKALAND	M	2234	7	4	39	85	266	223	211	260	326	374	289	150
	N	2235	12	2	17	32	133	96	105	144	216	422	527	529
Akaa	MS	173	2	1	1	5	17	17	11	9	20	28	30	32
	M	84	-	-	1	3	11	15	8	5	12	14	8	7
	N	89	2	1	-	2	6	2	3	4	8	14	22	25
Hämeenkyrö - Tavastkyro	MS	111	-	-	-	5	5	8	8	11	16	24	21	13
	M	64	-	-	-	4	2	6	6	8	10	18	8	2
	N	47	-	-	-	1	3	2	2	3	6	6	13	11
Ikaalinen - Ikaalis	MS	96	-	-	-	2	5	4	8	11	8	16	21	21
	M	49	-	-	-	1	2	3	8	8	4	11	7	5
	N	47	-	-	-	1	3	1	-	3	4	5	14	16
Juupajoki	MS	28	-	-	-	1	1	1	3	2	4	5	7	4
	M	13	-	-	-	1	1	1	1	2	2	2	3	-
	N	15	-	-	-	-	-	-	2	-	2	3	4	4
Kangasala	MS	221	2	-	3	7	23	12	19	20	30	39	35	31
	M	112	1	-	2	5	16	9	12	15	16	15	14	7
	N	109	1	-	1	2	7	3	7	5	14	24	21	24
Kihniö	MS	22	-	-	-	-	-	1	1	3	1	4	8	4
	M	14	-	-	-	-	-	1	1	-	-	2	7	3
	N	8	-	-	-	-	-	-	-	3	1	2	1	1
Kuhmalahti	MS	15	-	-	-	1	-	2	-	-	3	4	2	3
	M	8	-	-	-	-	-	1	-	-	2	3	1	1
	N	7	-	-	-	1	-	1	-	-	1	1	1	2
Kylmäkoski	MS	22	-	-	-	1	1	1	1	5	3	3	4	3
	M	15	-	-	-	1	-	1	1	5	3	2	1	1
	N	7	-	-	-	-	1	-	-	-	-	1	3	2
Lempäälä	MS	114	-	-	2	2	10	9	7	14	18	21	16	15
	M	58	-	-	1	1	6	7	4	10	10	7	8	4
	N	56	-	-	1	1	4	2	3	4	8	14	8	11
Mänttä-Vilppula	MS	171	1	1	-	8	12	7	16	20	20	25	25	36
	M	89	-	1	-	6	11	7	10	15	11	13	9	6
	N	82	1	-	-	2	1	-	6	5	9	12	16	30
Nokia	MS	235	1	-	3	5	29	16	15	21	32	52	32	29
	M	129	-	-	3	3	17	10	14	14	21	27	15	5
	N	106	1	-	-	2	12	6	1	7	11	25	17	24
Orivesi	MS	98	1	-	-	3	7	2	8	7	15	16	24	15
	M	45	-	-	-	2	4	2	6	6	9	6	8	2
	N	53	1	-	-	1	3	-	2	1	6	10	16	13
Parkano	MS	96	-	-	1	-	8	6	7	9	14	17	22	12
	M	49	-	-	1	-	7	3	4	3	10	6	11	4
	N	47	-	-	-	-	1	3	3	6	4	11	11	8
Pirkkala - Birkala	MS	89	-	1	-	1	13	8	8	11	4	12	17	14
	M	40	-	1	-	-	7	5	4	5	2	5	5	6
	N	49	-	-	-	1	6	3	4	6	2	7	12	8
Punkalaidun	MS	63	-	-	-	-	8	6	2	8	7	11	16	5
	M	30	-	-	-	-	4	3	2	6	5	5	5	-
	N	33	-	-	-	-	4	3	-	2	2	6	11	5
Pälkäne	MS	83	-	-	2	1	4	7	2	7	13	18	15	14
	M	41	-	-	2	1	3	5	1	5	7	10	4	3
	N	42	-	-	-	-	1	2	1	2	6	8	11	11
Ruovesi	MS	81	1	1	1	1	7	4	4	9	11	18	16	8
	M	50	-	-	1	-	7	4	4	8	8	10	7	1
	N	31	1	1	-	1	-	-	-	1	3	8	9	7
Sastamala	MS	319	2	-	2	10	16	27	20	24	40	63	72	43
	M	171	1	-	2	9	13	19	15	18	25	34	25	10
	N	148	1	-	-	1	3	8	5	6	15	29	47	33

34. Kuolleet iän ja sukupuolen mukaan maakunnittain ja kunnittain 2009

Döda efter ålder och kön landskapsvis och kommunvis 2009
Deaths by age, sex, region and municipality 2009

(Jatk.)

(Forts.)

(Cont.)

Alue Område Area	Suku- puoli Kön Sex	Yhteensä Totalt Total	Ikä - Ålder - Age											
			0-4	5-14	15-29	30-44	45-59	60-64	65-69	70-74	75-79	80-84	85-89	90-
Tampere - Tammerfors	MS	1788	8	2	35	49	163	127	135	162	210	305	313	279
	M	841	4	2	23	36	109	82	81	93	121	127	100	63
	N	947	4	-	12	13	54	45	54	69	89	178	213	216
Urijala	MS	81	-	-	-	3	6	3	5	10	8	17	17	12
	M	46	-	-	-	2	4	2	4	8	7	11	6	2
	N	35	-	-	-	1	2	1	1	2	1	6	11	10
Valkeakoski	MS	246	-	-	-	7	24	26	19	17	25	46	47	35
	M	125	-	-	-	5	15	19	13	11	17	19	17	9
	N	121	-	-	-	2	9	7	6	6	8	27	30	26
Vesilahti	MS	32	-	-	-	-	2	3	-	4	3	9	8	3
	M	17	-	-	-	-	2	2	-	3	2	4	4	-
	N	15	-	-	-	-	-	1	-	1	1	5	4	3
Virrat - Virdois	MS	88	-	-	2	1	11	5	5	6	14	14	13	17
	M	48	-	-	2	1	6	5	4	3	10	10	4	3
	N	40	-	-	-	-	5	-	1	3	4	4	9	14
Ylöjärvi	MS	197	1	-	4	4	27	17	12	14	23	29	35	31
	M	96	1	-	1	4	19	11	8	9	12	13	12	6
	N	101	-	-	3	-	8	6	4	5	11	16	23	25
PÄIJÄT-HÄME PÄIJÄNNE-TAVASTLAND	MS	2205	13	2	24	34	227	174	163	214	292	364	381	317
	M	1045	6	-	19	25	154	118	112	136	144	142	119	70
	N	1160	7	2	5	9	73	56	51	78	148	222	262	247
Artjärvi - Artsjö	MS	21	-	-	-	-	1	1	1	5	1	6	4	2
	M	13	-	-	-	-	1	1	1	4	1	4	1	-
	N	8	-	-	-	-	-	-	-	1	-	2	3	2
Asikkala	MS	120	2	-	1	1	11	8	9	13	18	13	23	21
	M	60	-	-	1	1	9	6	8	10	10	5	6	4
	N	60	2	-	-	-	2	2	1	3	8	8	17	17
Hartola	MS	70	-	-	-	3	4	7	5	10	12	7	11	11
	M	42	-	-	-	-	3	7	3	7	9	3	4	6
	N	28	-	-	-	3	1	-	2	3	3	4	7	5
Heinola	MS	264	-	-	2	5	35	21	16	34	34	40	45	32
	M	132	-	-	1	4	22	15	13	23	16	16	16	6
	N	132	-	-	1	1	13	6	3	11	18	24	29	26
Hollola	MS	156	1	1	2	1	21	15	7	20	19	20	29	20
	M	75	-	-	1	-	16	9	5	12	13	8	8	3
	N	81	1	1	1	1	5	6	2	8	6	12	21	17
Hämeenkoski	MS	21	-	-	1	-	-	3	-	1	6	5	1	4
	M	9	-	-	1	-	-	2	-	-	3	3	-	-
	N	12	-	-	-	-	-	1	-	1	3	2	1	4
Kärkölä	MS	70	1	-	2	1	7	3	5	5	14	8	11	13
	M	31	1	-	1	-	6	2	4	4	5	3	2	3
	N	39	-	-	1	1	1	1	1	1	9	5	9	10
Lahti - Lahtis	MS	1036	9	1	10	20	104	78	85	87	126	194	183	139
	M	452	5	-	8	18	69	49	49	49	55	67	56	27
	N	584	4	1	2	2	35	29	36	38	71	127	127	112
Nastola	MS	124	-	-	2	1	18	13	15	9	15	19	15	17
	M	68	-	-	2	1	12	7	11	6	12	9	2	6
	N	56	-	-	-	-	6	6	4	3	3	10	13	11
Orimattila	MS	166	-	-	3	1	13	14	9	12	23	26	34	31
	M	93	-	-	3	1	7	12	8	9	12	12	16	13
	N	73	-	-	-	-	6	2	1	3	11	14	18	18
Padasjoki	MS	69	-	-	-	-	5	2	1	6	10	16	12	17
	M	24	-	-	-	-	3	1	1	3	2	8	4	2
	N	45	-	-	-	-	2	1	-	3	8	8	8	15
Sysmä	MS	88	-	-	1	1	8	9	10	12	14	10	13	10
	M	46	-	-	1	-	6	7	9	9	6	4	4	-
	N	42	-	-	-	1	2	2	1	3	8	6	9	10
KYMENLAAKSO KYMENEDALEN	MS	2210	5	1	24	51	240	187	154	189	286	390	362	321
	M	1114	3	-	19	33	163	119	94	129	160	183	129	82
	N	1096	2	1	5	18	77	68	60	60	126	207	233	239
Hamina - Fredrikshamn	MS	288	-	-	1	5	28	25	19	25	39	52	47	47
	M	135	-	-	-	4	15	15	10	19	22	17	20	13
	N	153	-	-	1	1	13	10	9	6	17	35	27	34

34. Kuolleet iän ja sukupuolen mukaan maakunnittain ja kunnittain 2009

Döda efter ålder och kön landskapsvis och kommunvis 2009

Deaths by age, sex, region and municipality 2009

(Jatk.)

(Forts.)

(Cont.)

Alue Område Area	Suku- puoli Kön Sex	Yhteensä Totalt Total	Ikä - Ålder - Age											
			0-4	5-14	15-29	30-44	45-59	60-64	65-69	70-74	75-79	80-84	85-89	90-
Iitti	MS	100	-	-	2	-	7	8	8	10	16	16	13	20
	M	50	-	-	2	-	6	3	5	7	11	6	3	7
	N	50	-	-	-	-	1	5	3	3	5	10	10	13
Kotka	MS	679	3	-	10	24	83	50	47	52	85	127	111	87
	M	365	2	-	8	15	61	32	32	39	49	68	35	24
	N	314	1	-	2	9	22	18	15	13	36	59	76	63
Kouvola	MS	1001	1	1	9	22	115	87	68	90	128	168	166	146
	M	483	-	-	7	14	76	58	38	55	65	81	60	29
	N	518	1	1	2	8	39	29	30	35	63	87	106	117
Miehikkälä	MS	46	-	-	-	-	-	4	4	3	7	12	10	6
	M	28	-	-	-	-	-	4	4	2	6	6	4	2
	N	18	-	-	-	-	-	-	-	1	1	6	6	4
Pyhtää - Pyttis	MS	52	1	-	-	-	7	5	4	7	4	10	6	8
	M	31	1	-	-	-	5	3	3	6	3	3	3	4
	N	21	-	-	-	-	2	2	1	1	1	7	3	4
Virolahti	MS	44	-	-	2	-	-	8	4	2	7	5	9	7
	M	22	-	-	2	-	-	4	2	1	4	2	4	3
	N	22	-	-	-	-	-	4	2	1	3	3	5	4
ETELÄ-KARJALA SÖDRA KERELÉN	MS	1625	5	3	15	45	192	129	142	135	201	291	261	206
	M	838	3	1	13	37	137	96	100	79	111	123	87	51
	N	787	2	2	2	8	55	33	42	56	90	168	174	155
Imatra	MS	362	1	-	1	9	48	34	37	24	53	54	57	44
	M	184	-	-	1	8	34	26	22	15	26	23	16	13
	N	178	1	-	-	1	14	8	15	9	27	31	41	31
Lappeenranta - Villmanstrand	MS	792	3	2	12	26	105	61	60	79	90	143	117	94
	M	387	3	-	11	21	72	43	44	42	47	50	37	17
	N	405	-	2	1	5	33	18	16	37	43	93	80	77
Lemi	MS	41	1	-	-	-	2	4	4	4	1	10	7	8
	M	24	-	-	-	-	2	4	2	2	1	5	4	4
	N	17	1	-	-	-	-	-	2	2	-	5	3	4
Luumäki	MS	71	-	-	1	3	6	1	5	4	8	17	17	9
	M	42	-	-	-	2	4	1	3	4	4	11	9	4
	N	29	-	-	1	1	2	-	2	-	4	6	8	5
Parikkala	MS	101	-	-	-	2	6	7	10	7	12	25	20	12
	M	61	-	-	-	2	5	6	9	5	8	12	9	5
	N	40	-	-	-	-	1	1	1	2	4	13	11	7
Rautjärvi	MS	53	-	1	-	-	1	5	4	5	9	12	13	3
	M	28	-	1	-	-	1	4	2	4	5	4	7	-
	N	25	-	-	-	-	-	1	2	1	4	8	6	3
Ruokolahdi	MS	81	-	-	-	2	13	5	7	4	14	13	10	13
	M	45	-	-	-	1	10	3	7	1	10	7	1	5
	N	36	-	-	-	1	3	2	-	3	4	6	9	8
Savitaipale	MS	72	-	-	1	1	5	6	8	5	5	13	12	16
	M	38	-	-	1	1	3	6	7	4	3	7	3	3
	N	34	-	-	-	-	2	-	1	1	2	6	9	13
Suomenniemi	MS	16	-	-	-	2	2	1	-	-	1	3	2	5
	M	8	-	-	-	2	2	-	-	-	1	3	-	-
	N	8	-	-	-	-	-	1	-	-	-	-	2	5
Taipalsaari	MS	36	-	-	-	-	4	5	7	3	8	1	6	2
	M	21	-	-	-	-	4	3	4	2	6	1	1	-
	N	15	-	-	-	-	-	2	3	1	2	-	5	2
ETELÄ-SAVO SÖDRA SAVOLAX	MS	2034	3	2	14	43	202	116	128	192	280	374	362	318
	M	1027	3	1	9	36	148	85	99	120	157	176	115	78
	N	1007	-	1	5	7	54	31	29	72	123	198	247	240
Enonkoski	MS	27	-	-	-	1	5	1	-	1	2	5	5	7
	M	16	-	-	-	1	5	-	-	1	1	4	1	3
	N	11	-	-	-	-	-	1	-	-	1	1	4	4
Heinävesi	MS	83	-	-	2	2	14	3	5	11	6	12	13	15
	M	51	-	-	1	1	11	2	5	6	4	9	6	6
	N	32	-	-	1	1	3	1	-	5	2	3	7	9
Hirvensalmi	MS	48	-	-	-	-	6	6	5	5	5	7	11	3
	M	30	-	-	-	-	6	5	5	4	4	3	2	1
	N	18	-	-	-	-	-	1	-	1	1	4	9	2

34. Kuolleet iän ja sukupuolen mukaan maakunnittain ja kunnittain 2009

Döda efter ålder och kön landskapsvis och kommunvis 2009

Deaths by age, sex, region and municipality 2009

(Jatk.)

(Forts.)

(Cont.)

Alue Område Area	Suku- puoli Kön Sex	Yhteensä Totalt Total	Ikä - Ålder - Age											
			0-4	5-14	15-29	30-44	45-59	60-64	65-69	70-74	75-79	80-84	85-89	90-
Joroinen - Jorois	MS	61	-	-	-	2	5	4	4	2	6	13	13	12
	M	28	-	-	-	2	4	3	3	1	5	5	4	1
	N	33	-	-	-	-	1	1	1	1	1	8	9	11
Juva	MS	97	-	-	-	1	5	5	7	10	14	24	19	12
	M	39	-	-	-	1	3	4	6	2	8	9	4	2
	N	58	-	-	-	-	2	1	1	8	6	15	15	10
Kangasniemi	MS	90	-	-	-	1	9	10	4	5	10	17	16	18
	M	48	-	-	-	1	7	10	3	3	4	7	6	7
	N	42	-	-	-	-	2	-	1	2	6	10	10	11
Kerimäki	MS	77	-	-	-	-	4	2	4	10	17	15	14	11
	M	41	-	-	-	-	3	2	4	6	10	8	5	3
	N	36	-	-	-	-	1	-	-	4	7	7	9	8
Mikkeli - S:t Michel	MS	514	1	-	4	15	55	29	34	50	81	85	80	80
	M	263	1	-	2	11	36	17	28	39	43	41	28	17
	N	251	-	-	2	4	19	12	6	11	38	44	52	63
Mäntyharju	MS	107	-	-	-	2	10	7	9	11	10	18	15	25
	M	46	-	-	-	2	8	5	7	6	5	5	3	5
	N	61	-	-	-	-	2	2	2	5	5	13	12	20
Pertunmaa	MS	34	-	-	-	1	6	2	1	2	3	7	6	6
	M	16	-	-	-	1	3	2	1	2	3	4	-	-
	N	18	-	-	-	-	3	-	-	-	-	3	6	6
Pieksämäki	MS	262	1	-	3	6	27	15	15	25	37	51	49	33
	M	125	1	-	2	5	20	10	10	9	20	23	15	10
	N	137	-	-	1	1	7	5	5	16	17	28	34	23
Punkaharju	MS	62	-	-	-	3	3	3	4	6	9	15	5	14
	M	35	-	-	-	3	3	3	3	5	5	9	2	2
	N	27	-	-	-	-	-	-	1	1	4	6	3	12
Puumala	MS	69	-	1	-	-	5	6	3	1	10	14	20	9
	M	41	-	-	-	-	4	6	3	1	6	9	9	3
	N	28	-	1	-	-	1	-	-	-	4	5	11	6
Rantasalmi	MS	58	-	-	2	2	6	4	1	4	7	7	17	8
	M	30	-	-	1	2	5	3	1	2	4	4	4	4
	N	28	-	-	1	-	1	1	-	2	3	3	13	4
Ristiina	MS	71	-	-	1	-	9	2	7	9	9	12	20	2
	M	42	-	-	1	-	6	2	7	7	7	7	5	-
	N	29	-	-	-	-	3	-	-	2	2	5	15	2
Savonlinna - Nyslott	MS	331	1	1	2	6	29	14	22	33	50	63	50	60
	M	150	1	1	2	5	22	9	11	22	25	25	14	13
	N	181	-	-	-	1	7	5	11	11	25	38	36	47
Sulkava	MS	43	-	-	-	1	4	3	3	7	4	9	9	3
	M	26	-	-	-	1	2	2	2	4	3	4	7	1
	N	17	-	-	-	-	2	1	1	3	1	5	2	2
POHJOIS-SAVO NORRA SAVOLAX	MS	2670	8	4	36	74	279	169	160	265	334	513	485	343
	M	1366	4	1	28	56	185	118	117	171	193	231	179	83
	N	1304	4	3	8	18	94	51	43	94	141	282	306	260
Iisalmi - Idensalmi	MS	217	1	-	6	12	25	11	11	21	28	41	30	31
	M	105	-	-	5	9	13	7	6	10	16	18	13	8
	N	112	1	-	1	3	12	4	5	11	12	23	17	23
Juankoski	MS	68	-	-	3	3	4	7	7	6	9	16	11	2
	M	44	-	-	3	1	4	5	4	4	8	11	4	-
	N	24	-	-	-	2	-	2	3	2	1	5	7	2
Kaavi	MS	44	-	-	1	1	3	-	3	6	9	10	6	5
	M	21	-	-	1	-	2	-	3	4	3	4	2	2
	N	23	-	-	-	1	1	-	-	2	6	6	4	3
Karttula	MS	34	1	-	-	1	2	1	2	4	2	8	9	4
	M	16	-	-	-	-	1	-	1	2	2	5	4	1
	N	18	1	-	-	1	1	1	1	2	-	3	5	3
Keitele	MS	39	-	-	-	-	4	2	3	1	4	5	10	10
	M	17	-	-	-	-	4	1	3	-	2	1	4	2
	N	22	-	-	-	-	-	1	-	1	2	4	6	8
Kiuruvesi	MS	145	-	-	1	5	8	6	9	14	12	32	31	27
	M	66	-	-	1	5	7	4	7	11	6	12	7	6
	N	79	-	-	-	-	1	2	2	3	6	20	24	21

34. Kuolleet iän ja sukupuolen mukaan maakunnittain ja kunnittain 2009

Döda efter ålder och kön landskapsvis och kommunvis 2009

Deaths by age, sex, region and municipality 2009

(Jatk.)

(Forts.)

(Cont.)

Alue Område Area	Suku- puoli Kön Sex	Yhteensä Totalt Total	Ikä - Ålder - Age												
			0-4	5-14	15-29	30-44	45-59	60-64	65-69	70-74	75-79	80-84	85-89	90-	
Kuopio	MS	782	4	3	15	25	77	65	48	75	83	137	143	107	
	M	397	3	1	11	19	48	41	34	52	48	61	53	26	
	N	385	1	2	4	6	29	24	14	23	35	76	90	81	
Lapinlahti	MS	88	1	-	-	-	10	3	5	10	14	24	12	9	
	M	49	-	-	-	-	7	2	5	8	10	11	3	3	
	N	39	1	-	-	-	3	1	-	2	4	13	9	6	
Leppävirta	MS	132	-	-	1	3	16	7	10	11	19	32	26	7	
	M	77	-	-	1	3	10	4	8	9	13	17	9	3	
	N	55	-	-	-	-	6	3	2	2	6	15	17	4	
Maaninka	MS	41	-	-	1	1	6	1	3	3	4	8	9	5	
	M	25	-	-	1	1	6	-	3	1	4	4	3	2	
	N	16	-	-	-	-	-	1	-	2	-	4	6	3	
Niisiä	MS	84	-	-	-	5	9	7	5	10	5	14	16	13	
	M	47	-	-	-	4	5	5	4	8	3	5	10	3	
	N	37	-	-	-	1	4	2	1	2	2	9	6	10	
Pielavesi	MS	98	-	-	-	3	10	8	3	9	18	15	21	11	
	M	57	-	-	-	3	6	7	2	6	12	9	10	2	
	N	41	-	-	-	-	4	1	1	3	6	6	11	9	
Rautalampi	MS	60	-	-	1	-	8	2	2	4	11	12	15	5	
	M	30	-	-	-	-	5	2	1	4	6	6	6	-	
	N	30	-	-	1	-	3	-	1	-	5	6	9	5	
Raulavaara	MS	39	-	-	-	-	7	1	2	5	9	6	4		
	M	23	-	-	-	-	6	1	2	2	3	5	4		
	N	16	-	-	-	-	1	-	-	3	2	4	2		
Siilinjärvi	MS	110	1	-	1	3	14	5	4	16	19	20	17	10	
	M	55	1	-	1	1	11	3	-	12	7	11	6	2	
	N	55	-	-	-	2	3	2	4	4	12	9	11	8	
Sonkajärvi	MS	62	-	-	-	-	7	3	4	7	10	12	9	10	
	M	33	-	-	-	-	5	3	4	4	4	5	2	6	
	N	29	-	-	-	-	2	-	-	3	6	7	7	4	
Suonenjoki	MS	103	-	-	-	5	11	6	6	6	14	20	15	20	
	M	43	-	-	-	4	7	3	4	3	6	6	6	4	
	N	60	-	-	-	1	4	3	2	3	8	14	9	16	
Tervo	MS	20	-	-	-	-	1	4	-	1	1	4	6	3	
	M	15	-	-	-	-	-	4	-	1	1	3	3	3	
	N	5	-	-	-	-	1	-	-	-	-	1	3	-	
Tuusniemi	MS	53	-	-	-	2	4	4	5	6	6	8	10	8	
	M	28	-	-	-	1	3	3	5	3	3	3	5	2	
	N	25	-	-	-	1	1	1	-	3	3	5	5	6	
Varkaus	MS	301	-	1	5	2	40	19	19	35	39	52	59	30	
	M	136	-	-	3	2	24	16	13	18	22	17	16	5	
	N	165	-	1	2	-	16	3	6	17	17	35	43	25	
Varpaisjärvi	MS	52	-	-	-	2	6	1	2	4	9	15	8	5	
	M	30	-	-	-	2	5	1	2	1	7	8	3	1	
	N	22	-	-	-	-	1	-	-	3	2	7	5	4	
Vesanto	MS	38	-	-	-	-	2	2	1	6	3	8	7	9	
	M	17	-	-	-	-	2	2	1	4	-	4	2	2	
	N	21	-	-	-	-	-	-	-	2	3	4	5	7	
Vieremä	MS	60	-	-	1	1	5	4	6	5	10	11	9	8	
	M	35	-	-	1	1	4	4	5	4	7	5	4	-	
	N	25	-	-	-	-	1	-	1	1	3	6	5	8	
POHJOIS-KARJALA NORRA KARELEN	MS	1743	5	2	16	44	172	123	130	160	251	352	272	216	
	M	967	4	1	14	28	132	92	100	109	165	173	104	45	
	N	776	1	1	2	16	40	31	30	51	86	179	168	171	
Ilomantsi - Ilomants	MS	82	-	-	2	1	11	3	5	7	12	25	6	10	
	M	45	-	-	2	1	9	3	4	3	8	13	1	1	
	N	37	-	-	-	-	2	-	1	4	4	12	5	9	
Joensuu	MS	596	3	1	3	20	58	46	45	51	88	118	90	73	
	M	318	2	-	2	12	46	31	39	33	56	50	33	14	
	N	278	1	1	1	8	12	15	6	18	32	68	57	59	
Juuka	MS	88	2	-	2	2	8	7	7	9	11	19	11	10	
	M	53	2	-	2	1	8	7	6	6	8	7	4	2	
	N	35	-	-	-	1	-	-	1	3	3	12	7	8	

34. Kuolleet iän ja sukupuolen mukaan maakunnittain ja kunnittain 2009

Döda efter ålder och kön landskapsvis och kommunvis 2009
Deaths by age, sex, region and municipality 2009

(Jatk.)

(Forts.)

(Cont.)

Alue Område Area	Suku- puoli Kön Sex	Yhteensä Totalt Total	Ikä - Ålder - Age											
			0-4	5-14	15-29	30-44	45-59	60-64	65-69	70-74	75-79	80-84	85-89	90-
Kesälahti	MS	27	-	-	-	-	2	2	1	4	6	4	3	5
	M	18	-	-	-	-	2	1	1	3	4	3	1	3
	N	9	-	-	-	-	-	1	-	1	2	1	2	2
Kitee	MS	110	-	-	1	1	9	6	7	9	16	22	24	15
	M	64	-	-	1	1	8	4	5	5	11	14	11	4
	N	46	-	-	-	-	1	2	2	4	5	8	13	11
Kontiolahti	MS	62	-	-	1	1	8	7	3	5	11	15	7	4
	M	35	-	-	1	1	5	5	2	4	8	7	2	-
	N	27	-	-	-	-	3	2	1	1	3	8	5	4
Liekka	MS	219	-	-	3	8	25	17	14	19	20	46	42	25
	M	110	-	-	3	3	16	12	9	13	15	23	12	4
	N	109	-	-	-	5	9	5	5	6	5	23	30	21
Liperi	MS	124	-	1	1	4	14	7	9	11	16	23	20	18
	M	78	-	1	1	3	10	6	7	8	10	15	11	6
	N	46	-	-	-	1	4	1	2	3	6	8	9	12
Nurmes	MS	119	-	-	1	2	8	9	10	11	16	21	19	22
	M	62	-	-	-	2	7	9	6	6	9	10	7	6
	N	57	-	-	1	-	1	-	4	5	7	11	12	16
Outokumpu	MS	87	-	-	2	1	10	-	10	8	18	18	9	11
	M	37	-	-	2	-	5	-	5	6	12	2	4	1
	N	50	-	-	-	1	5	-	5	2	6	16	5	10
Polvijärvi	MS	63	-	-	-	2	6	4	8	6	12	9	14	2
	M	43	-	-	-	2	5	3	5	5	8	5	9	1
	N	20	-	-	-	-	1	1	3	1	4	4	5	1
Rääkkylä	MS	48	-	-	-	-	3	3	6	5	6	9	8	8
	M	29	-	-	-	-	2	1	6	4	5	6	4	1
	N	19	-	-	-	-	1	2	-	1	1	3	4	7
Tohmajärvi	MS	81	-	-	-	2	8	5	4	12	16	14	12	8
	M	52	-	-	-	2	7	5	4	10	11	11	2	1
	N	29	-	-	-	-	1	-	-	2	6	3	10	7
Valtimo	MS	37	-	-	-	-	2	7	1	3	3	9	7	5
	M	23	-	-	-	-	2	5	1	3	1	7	3	1
	N	14	-	-	-	-	-	2	-	-	2	2	4	4
KESKI-SUOMI MELLERSTA FINLAND	MS	2629	7	5	30	72	271	165	169	238	348	473	478	373
	M	1314	4	1	26	56	192	106	114	151	198	208	160	98
	N	1315	3	4	4	16	79	59	55	87	150	265	318	275
Hankasalmi	MS	92	1	-	2	3	8	3	6	8	9	16	23	13
	M	40	-	-	2	2	5	-	4	5	4	8	5	5
	N	52	1	-	-	1	3	3	2	3	5	8	18	8
Joutsa	MS	89	-	-	1	1	10	6	6	7	16	11	16	15
	M	42	-	-	1	1	9	3	5	5	9	1	3	5
	N	47	-	-	-	-	1	3	1	2	7	10	13	10
Jyväskylä	MS	914	-	-	17	35	115	55	57	83	103	153	154	142
	M	462	-	-	14	26	83	41	36	46	58	68	51	39
	N	452	-	-	3	9	32	14	21	37	45	85	103	103
Jämsä	MS	262	1	2	1	1	20	19	16	25	34	41	64	38
	M	131	1	1	-	-	15	14	12	18	18	19	24	9
	N	131	-	1	1	1	5	5	4	7	16	22	40	29
Kannonkoski	MS	22	-	-	-	2	1	1	1	1	3	5	5	3
	M	13	-	-	-	2	1	1	1	1	2	3	2	-
	N	9	-	-	-	-	-	-	-	-	1	2	3	3
Karstula	MS	69	-	-	-	-	12	5	5	7	11	14	10	5
	M	31	-	-	-	-	5	1	3	5	8	4	3	2
	N	38	-	-	-	-	7	4	2	2	3	10	7	3
Keuruu	MS	147	-	1	-	4	3	12	14	14	24	24	28	23
	M	81	-	-	-	4	3	9	8	11	12	13	14	7
	N	66	-	1	-	-	-	3	6	3	12	11	14	16
Kinnula	MS	22	-	-	1	-	1	2	1	5	-	3	6	3
	M	12	-	-	1	-	1	-	1	4	-	2	2	1
	N	10	-	-	-	-	-	2	-	1	-	1	4	2
Kivijärvi	MS	14	-	1	1	-	3	-	1	3	2	1	2	-
	M	7	-	-	1	-	2	-	-	3	1	-	-	-
	N	7	-	1	-	-	1	-	1	-	1	1	2	-

34. Kuolleet iän ja sukupuolen mukaan maakunnittain ja kunnittain 2009

(Jatk.)

Döda efter ålder och kön landskapsvis och kommunvis 2009

(Forts.)

Deaths by age, sex, region and municipality 2009

(Cont.)

Alue Område Area	Suku- puoli Kön Sex	Yhteensä Totalt Total	Ikä - Ålder - Age											
			0-4	5-14	15-29	30-44	45-59	60-64	65-69	70-74	75-79	80-84	85-89	90-
Konnevesi	MS	36	-	-	-	-	3	4	-	4	5	7	8	5
	M	18	-	-	-	-	2	1	-	4	4	2	1	4
	N	18	-	-	-	-	1	3	-	-	1	5	7	1
Kuhmoinen	MS	50	-	-	-	1	4	1	3	2	5	16	10	8
	M	27	-	-	-	1	3	1	3	1	3	8	4	3
	N	23	-	-	-	-	1	-	-	1	2	8	6	5
Kyyjärvi	MS	19	-	-	-	-	-	1	-	2	4	6	3	3
	M	9	-	-	-	-	-	-	-	2	3	3	1	-
	N	10	-	-	-	-	-	1	-	-	1	3	2	3
Laukaa	MS	149	2	-	-	6	17	19	8	10	26	24	21	16
	M	79	1	-	-	6	12	13	8	6	13	7	9	4
	N	70	1	-	-	-	5	6	-	4	13	17	12	12
Luhanka	MS	9	-	-	-	-	1	1	1	-	2	2	1	1
	M	5	-	-	-	-	-	1	1	-	2	1	-	-
	N	4	-	-	-	-	1	-	-	-	-	1	1	1
Multia	MS	37	-	1	-	1	2	1	4	2	7	9	5	5
	M	21	-	-	-	1	1	1	3	2	4	4	3	2
	N	16	-	1	-	-	1	-	1	-	3	5	2	3
Muurame	MS	62	-	-	1	2	8	2	7	7	9	11	10	5
	M	29	-	-	1	1	4	-	5	4	4	6	4	-
	N	33	-	-	-	1	4	2	2	3	5	5	6	5
Petäjävesi	MS	48	-	-	1	1	2	3	-	7	9	10	10	5
	M	23	-	-	1	-	2	2	-	4	3	6	3	2
	N	25	-	-	-	1	-	1	-	3	6	4	7	3
Pihtipudas	MS	70	1	-	-	3	6	2	7	4	7	13	19	8
	M	39	1	-	-	2	5	1	5	2	5	6	10	2
	N	31	-	-	-	1	1	1	2	2	2	7	9	6
Saarijärvi	MS	129	-	-	-	5	12	7	13	10	18	19	24	21
	M	64	-	-	-	4	9	6	8	5	10	9	11	2
	N	65	-	-	-	1	3	1	5	5	8	10	13	19
Toivakka	MS	28	-	-	-	-	-	-	3	1	6	6	6	6
	M	15	-	-	-	-	-	-	2	1	5	2	3	2
	N	13	-	-	-	-	-	-	1	-	1	4	3	4
Uurainen	MS	35	-	-	1	-	7	2	1	3	6	8	3	4
	M	19	-	-	1	-	5	1	1	2	3	3	1	2
	N	16	-	-	-	-	2	1	-	1	3	5	2	2
Viitasaari	MS	112	1	-	3	-	10	5	5	12	17	22	18	19
	M	51	1	-	3	-	8	3	2	8	12	9	2	3
	N	61	-	-	-	-	2	2	3	4	5	13	16	16
Äänekoski	MS	214	1	-	1	7	26	14	10	21	25	52	32	25
	M	96	-	-	1	6	17	7	6	12	15	24	4	4
	N	118	1	-	-	1	9	7	4	9	10	28	28	21
Etelä-Pohjanmaa Södra Östergötten	MS	2058	8	3	18	36	194	135	128	163	227	386	418	342
	M	1065	5	1	14	27	135	100	93	120	115	198	159	98
	N	993	3	2	4	9	59	35	35	43	112	188	259	244
Alajärvi	MS	105	-	1	2	2	12	4	5	16	15	14	21	13
	M	55	-	-	-	1	11	4	4	9	6	4	10	6
	N	50	-	1	2	1	1	-	1	7	9	10	11	7
Alavus	MS	100	2	-	2	1	8	3	7	5	9	24	20	19
	M	51	1	-	2	1	6	2	6	3	6	12	9	3
	N	49	1	-	-	-	2	1	1	2	3	12	11	16
Evijärvi	MS	22	-	-	-	-	1	2	-	3	4	3	8	1
	M	8	-	-	-	-	-	1	-	2	2	3	-	-
	N	14	-	-	-	-	1	1	-	1	2	-	8	1
Ilmajoki	MS	96	1	-	-	-	15	3	8	8	9	16	21	15
	M	42	-	-	-	-	8	3	2	5	4	10	8	2
	N	54	1	-	-	-	7	-	6	3	5	6	13	13
Isojoki - Storå	MS	30	-	-	1	-	4	1	3	1	3	4	9	4
	M	16	-	-	1	-	2	1	3	-	2	1	4	2
	N	14	-	-	-	-	2	-	-	1	1	3	5	2
Jalasjärvi	MS	105	-	-	1	2	12	7	3	9	15	21	12	23
	M	53	-	-	1	1	10	7	2	7	8	8	4	5
	N	52	-	-	-	1	2	-	1	2	7	13	8	18

34. Kuolleet iän ja sukupuolen mukaan maakunnittain ja kunnittain 2009

Döda efter ålder och kön landskapsvis och kommunvis 2009

Deaths by age, sex, region and municipality 2009

(Jatk.)

(Forts.)

(Cont.)

Alue Område Area	Suku- puoli Kön Sex	Yhteensä Totalt Total	Ikä - Ålder - Age												
			0-4	5-14	15-29	30-44	45-59	60-64	65-69	70-74	75-79	80-84	85-89	90-	
Karijoki - Bötom	MS	22	-	-	-	-	4	-	1	3	3	5	1	5	
	M	13	-	-	-	-	3	-	1	2	2	4	-	1	
	N	9	-	-	-	-	1	-	-	1	1	1	1	4	
Kauhajoki	MS	149	-	-	1	5	13	7	16	12	14	28	24	29	
	M	83	-	-	1	3	8	7	12	7	9	18	8	10	
	N	66	-	-	-	2	5	-	4	5	5	10	16	19	
Kauhava	MS	235	2	-	5	4	12	12	15	15	32	43	51	44	
	M	116	1	-	4	2	9	8	10	12	15	19	25	11	
	N	119	1	-	1	2	3	4	5	3	17	24	26	33	
Kuortane	MS	52	-	-	-	1	2	1	4	6	2	11	16	9	
	M	25	-	-	-	1	2	1	3	4	1	7	5	1	
	N	27	-	-	-	-	-	-	1	2	1	4	11	8	
Kurikka	MS	173	2	-	1	3	15	15	11	12	22	31	38	23	
	M	93	2	-	1	3	11	13	7	10	8	18	13	7	
	N	80	-	-	-	-	4	2	4	2	14	13	25	16	
Lappajärvi	MS	48	-	-	-	-	3	4	1	3	7	10	13	7	
	M	24	-	-	-	-	3	3	-	2	6	3	5	2	
	N	24	-	-	-	-	-	1	1	1	1	7	8	5	
Lapua - Lappo	MS	180	-	1	1	1	19	17	10	11	16	27	41	36	
	M	102	-	1	1	1	11	11	9	11	8	20	16	13	
	N	78	-	-	-	-	8	6	1	-	8	7	25	23	
Seinäjoki	MS	449	-	-	3	14	50	42	28	38	47	86	75	66	
	M	230	-	-	2	11	34	24	23	31	23	37	27	18	
	N	219	-	-	1	3	16	18	5	7	24	49	48	48	
Soini	MS	34	-	-	-	-	5	2	4	6	1	8	5	3	
	M	20	-	-	-	-	4	2	2	5	-	5	1	1	
	N	14	-	-	-	-	1	-	2	1	1	3	4	2	
Teuva - Östermark	MS	84	-	-	1	2	2	4	-	4	8	19	26	18	
	M	38	-	-	1	2	1	4	-	2	4	9	11	4	
	N	46	-	-	-	-	1	-	-	2	4	10	15	14	
Töysä	MS	46	-	-	-	-	6	-	4	3	3	16	8	6	
	M	25	-	-	-	-	5	-	3	2	2	10	1	2	
	N	21	-	-	-	-	1	-	1	1	1	6	7	4	
Vimpeli	MS	39	1	1	-	-	4	3	2	3	5	8	6	6	
	M	22	1	-	-	-	2	3	2	2	3	3	3	3	
	N	17	-	1	-	-	2	-	-	1	2	5	3	3	
Ähtäri - Etseri	MS	89	-	-	-	1	7	8	6	5	12	12	23	15	
	M	49	-	-	-	1	5	6	4	4	6	7	9	7	
	N	40	-	-	-	-	2	2	2	1	6	5	14	8	
POHJANMAA ÖSTERBOTTEN	MS	1675	8	-	19	25	128	81	83	137	222	280	367	325	
	M	814	3	-	16	14	74	57	58	81	136	142	141	92	
	N	861	5	-	3	11	54	24	25	56	86	138	226	233	
Isokyrö - Storkyro	MS	62	-	-	-	3	4	2	5	3	8	11	17	9	
	M	32	-	-	-	3	3	2	2	2	7	5	6	2	
	N	30	-	-	-	-	1	-	3	1	1	6	11	7	
Kaskinen - Kaskö	MS	12	1	-	-	-	1	-	-	2	1	3	1	3	
	M	6	-	-	-	-	1	-	-	1	1	1	-	2	
	N	6	1	-	-	-	-	-	-	1	-	2	1	1	
Korsnäs	MS	23	-	-	-	-	1	1	1	3	5	3	4	5	
	M	13	-	-	-	-	1	1	1	2	4	1	1	2	
	N	10	-	-	-	-	-	-	-	1	1	2	3	3	
Kristiinankaupunki - Kristinesta	MS	91	-	-	2	1	8	5	2	9	12	11	23	18	
	M	35	-	-	1	1	5	3	-	5	6	3	7	4	
	N	56	-	-	1	-	3	2	2	4	6	8	16	14	
Kruunupyy - Kronoby	MS	61	1	-	-	-	3	4	1	5	6	13	10	18	
	M	29	-	-	-	-	-	3	1	2	4	7	4	8	
	N	32	1	-	-	-	3	1	-	3	2	6	6	10	
Laihia - Laihela	MS	74	-	-	-	3	8	4	3	6	9	16	9	16	
	M	35	-	-	-	2	2	4	2	4	5	10	5	1	
	N	39	-	-	-	1	6	-	1	2	4	6	4	15	
Luoto - Larsmo	MS	35	-	-	2	1	2	1	-	3	8	7	5	6	
	M	19	-	-	2	-	-	-	-	1	7	6	1	2	
	N	16	-	-	-	1	2	1	-	2	1	1	4	4	

34. Kuolleet iän ja sukupuolen mukaan maakunnittain ja kunnittain 2009

(Jatk.)

Döda efter ålder och kön landskapsvis och kommunvis 2009

(Forts.)

Deaths by age, sex, region and municipality 2009.

(Cont.)

Alue Område Area	Suku- puoli Kön Sex	Yhteensä Totalt Total	Ikä - Ålder - Age											
			0-4	5-14	15-29	30-44	45-59	60-64	65-69	70-74	75-79	80-84	85-89	90-
Maalathi - Malax	MS	49	-	-	-	-	4	1	2	5	7	5	14	11
	M	28	-	-	-	2	1	2	3	7	1	8	4	
	N	21	-	-	-	2	-	-	2	-	4	6	7	
Mustasaari - Korsholm	MS	137	-	-	1	1	7	9	7	13	17	23	36	23
	M	74	-	-	1	-	5	3	6	11	11	17	15	5
	N	63	-	-	-	1	2	6	1	2	6	6	21	18
Närpiö - Närpes	MS	137	-	-	1	-	7	8	8	13	18	21	25	36
	M	74	-	-	1	-	4	5	7	9	10	13	10	15
	N	63	-	-	-	-	3	3	1	4	8	8	15	21
Oravainen - Oravais	MS	23	-	-	-	-	1	1	-	1	3	5	7	5
	M	5	-	-	-	-	1	-	-	-	-	1	1	2
	N	18	-	-	-	-	-	1	-	1	3	4	6	3
Pedersören kunta - Pedersöre	MS	101	1	-	-	1	11	2	5	4	8	22	29	18
	M	52	-	-	-	1	7	2	4	3	6	11	14	4
	N	49	1	-	-	-	4	-	1	1	2	11	15	14
Pietarsaari - Jakobstad	MS	187	1	-	2	5	13	10	12	16	28	34	37	29
	M	93	-	-	2	3	10	7	8	7	16	15	18	7
	N	94	1	-	-	2	3	3	4	9	12	19	19	22
Uusikaarlepyy - Nykarleby	MS	76	1	-	-	1	6	1	1	2	13	6	23	22
	M	37	1	-	-	-	4	1	-	1	6	4	9	11
	N	39	-	-	-	1	2	-	1	1	7	2	14	11
Vaasa - Vasa	MS	505	3	-	10	9	49	26	29	45	68	78	106	82
	M	238	2	-	8	4	27	22	21	24	40	35	33	22
	N	267	1	-	2	5	22	4	8	21	28	43	73	60
Vähäkyrö - Lillkyro	MS	44	-	-	1	-	2	2	1	5	4	9	9	11
	M	17	-	-	1	-	1	-	-	4	1	4	5	1
	N	27	-	-	-	-	1	2	1	1	3	5	4	10
Vöyri-Maksamaa - Vörå-Maxm	MS	58	-	-	-	-	1	4	6	2	7	13	12	13
	M	27	-	-	-	-	1	3	4	2	5	8	4	-
	N	31	-	-	-	-	-	1	2	-	2	5	8	13
KESKI-POHJANMAA MELLERSTA ÖSTERBOTTEN	MS	609	4	1	8	7	55	40	35	67	78	115	104	95
	M	323	2	-	6	4	34	27	24	47	48	57	42	32
	N	286	2	1	2	3	21	13	11	20	30	58	62	63
Halsua	MS	19	-	-	-	-	-	4	-	2	3	1	5	4
	M	11	-	-	-	-	-	3	-	2	3	-	2	1
	N	8	-	-	-	-	-	1	-	-	-	1	3	3
Kannus	MS	49	-	-	-	1	3	3	2	5	7	9	13	6
	M	32	-	-	-	1	3	3	1	4	5	7	6	2
	N	17	-	-	-	-	-	-	1	1	2	2	7	4
Kauainen - Kaustby	MS	47	-	-	-	-	1	-	2	4	7	14	8	11
	M	27	-	-	-	-	-	-	2	4	5	8	3	5
	N	20	-	-	-	-	1	-	-	-	2	6	5	6
Kokkola - Karleby	MS	372	3	1	5	5	40	29	25	37	47	69	55	56
	M	191	1	-	4	3	23	18	16	28	27	32	21	18
	N	181	2	1	1	2	17	11	9	9	20	37	34	38
Lestijärvi	MS	16	-	-	1	1	4	-	2	2	2	1	3	-
	M	7	-	-	1	-	2	-	1	2	-	-	1	-
	N	9	-	-	-	1	2	-	1	-	2	1	2	-
Perho	MS	32	-	-	1	-	-	1	2	4	6	5	7	6
	M	18	-	-	1	-	-	1	2	3	3	2	3	3
	N	14	-	-	-	-	-	-	-	1	3	3	4	3
Toholampi	MS	38	-	-	1	-	5	3	2	3	5	7	4	8
	M	21	-	-	-	-	4	2	2	-	4	5	1	3
	N	17	-	-	1	-	1	1	-	3	1	2	3	5
Veteli - Vetil	MS	36	1	-	-	-	2	-	-	10	1	9	9	4
	M	16	1	-	-	-	2	-	-	4	1	3	5	-
	N	20	-	-	-	-	-	-	-	6	-	6	4	4
POHJOIS-POHJANMAA NORRA ÖSTERBOTTEN	MS	3000	25	1	54	91	354	189	209	274	403	536	462	402
	M	1543	13	-	33	65	245	130	132	175	248	234	166	102
	N	1457	12	1	21	26	109	59	77	99	155	302	296	300
Alavieska	MS	25	-	-	2	-	1	2	2	1	5	5	5	2
	M	12	-	-	1	-	1	1	1	-	4	3	1	-
	N	13	-	-	1	-	-	1	1	1	1	2	4	2

34. Kuolleet iän ja sukupuolen mukaan maakunnittain ja kunnittain 2009

Döda efter ålder och kön landskapsvis och kommunvis 2009
Deaths by age, sex, region and municipality 2009

(Jatk.)

(Forts.)

(Cont.)

Alue Område Area	Suku- puoli Kön Sex	Yhteensä Totalt Total	Ikä - Ålder - Age											
			0-4	5-14	15-29	30-44	45-59	60-64	65-69	70-74	75-79	80-84	85-89	90-
Haapajärvi	MS	91	-	-	2	-	12	6	6	11	11	18	12	13
	M	48	-	-	-	-	10	5	3	8	8	7	3	4
	N	43	-	-	2	-	2	1	3	3	3	11	9	9
Haapavesi	MS	66	1	-	1	2	10	2	4	3	13	12	10	8
	M	42	1	-	-	1	9	2	3	1	11	8	5	1
	N	24	-	-	1	1	1	-	1	2	2	4	5	7
Hailuoto - Karlfö	MS	11	-	-	-	-	-	1	1	1	1	3	1	3
	M	5	-	-	-	-	-	1	-	-	1	2	1	-
	N	6	-	-	-	-	-	-	1	1	-	1	-	3
Haukipudas	MS	110	1	-	2	6	10	12	11	10	17	18	11	12
	M	52	-	-	1	6	7	6	6	6	6	7	4	3
	N	58	1	-	1	-	3	6	5	4	11	11	7	9
Ii	MS	72	1	-	2	4	5	6	2	7	8	10	16	11
	M	35	-	-	1	2	5	4	2	4	6	4	3	4
	N	37	1	-	1	2	-	2	-	3	2	6	13	7
Kalajokki	MS	102	3	-	1	2	8	7	5	10	12	21	13	20
	M	48	1	-	1	1	7	7	3	5	7	9	4	3
	N	54	2	-	-	1	1	-	2	5	5	12	9	17
Kempele	MS	67	-	-	2	5	6	6	4	7	14	9	6	8
	M	35	-	-	2	3	6	4	2	2	9	4	2	1
	N	32	-	-	-	2	-	2	2	5	5	5	4	7
Kiiminki	MS	59	-	-	-	5	7	3	6	8	11	6	9	4
	M	32	-	-	-	3	6	-	4	6	6	3	4	-
	N	27	-	-	-	2	1	3	2	2	5	3	5	4
Kuusamo	MS	162	1	-	2	3	23	8	14	12	24	25	26	24
	M	83	-	-	1	3	16	5	8	7	15	11	12	5
	N	79	1	-	1	-	7	3	6	5	9	14	14	19
Kärsämäki	MS	41	-	-	1	2	6	1	3	7	6	7	3	5
	M	23	-	-	1	1	2	1	3	5	6	3	1	-
	N	18	-	-	-	1	4	-	-	2	-	4	2	5
Liminka - Limingo	MS	38	1	-	-	1	4	2	1	2	7	10	5	5
	M	19	1	-	-	1	2	1	-	1	4	6	2	1
	N	19	-	-	-	-	2	1	1	1	3	4	3	4
Lumijoki	MS	9	-	-	-	1	2	1	-	-	2	1	-	2
	M	6	-	-	-	1	2	1	-	-	1	1	-	-
	N	3	-	-	-	-	-	-	-	-	1	-	-	2
Merijärvi	MS	9	-	-	-	-	-	-	-	-	1	3	3	2
	M	2	-	-	-	-	-	-	-	-	-	2	-	-
	N	7	-	-	-	-	-	-	-	-	1	1	3	2
Muhos	MS	88	2	-	-	5	16	3	7	5	8	14	17	11
	M	45	1	-	-	4	10	2	7	3	3	7	7	1
	N	43	1	-	-	1	6	1	-	2	5	7	10	10
Nivala	MS	96	3	-	1	2	4	5	10	10	13	15	17	16
	M	45	1	-	-	1	3	3	8	8	7	4	4	6
	N	51	2	-	1	1	1	2	2	2	6	11	13	10
Oulainen	MS	78	-	1	-	1	10	10	6	7	14	12	9	8
	M	43	-	-	-	1	7	5	5	4	7	8	4	2
	N	35	-	1	-	-	3	5	1	3	7	4	5	6
Oulu - Uleåborg	MS	921	6	-	27	33	109	57	58	73	121	165	146	126
	M	460	3	-	16	23	65	42	36	47	74	62	54	38
	N	461	3	-	11	10	44	15	22	26	47	103	92	88
Oulunsalo	MS	18	-	-	-	2	-	2	2	4	3	2	-	3
	M	15	-	-	-	2	-	2	2	4	3	1	-	1
	N	3	-	-	-	-	-	-	-	-	-	1	-	2
Pudasjärvi	MS	106	-	-	-	-	15	9	12	14	11	22	17	6
	M	60	-	-	-	-	12	5	7	10	7	10	7	2
	N	46	-	-	-	-	3	4	5	4	4	12	10	4
Pyhäjoki	MS	39	1	-	-	-	5	4	1	4	4	7	4	9
	M	22	1	-	-	-	4	3	1	4	2	2	2	3
	N	17	-	-	-	-	1	1	-	-	2	5	2	6
Pyhäjärvi	MS	87	-	-	-	1	6	6	4	13	14	22	12	9
	M	51	-	-	-	1	6	4	3	9	11	9	5	3
	N	36	-	-	-	-	-	2	1	4	3	13	7	6

34. Kuolleet iän ja sukupuolen mukaan maakunnittain ja kunnittain 2009

(Jatk.)

Döda efter ålder och kön landskapsvis och kommunvis 2009

(Forts.)

Deaths by age, sex, region and municipality 2009

(Cont.)

Alue Område Area	Suku- puoli Kön Sex	Yhteensä Totalt Total	Ikä - Ålder - Age											
			0-4	5-14	15-29	30-44	45-59	60-64	65-69	70-74	75-79	80-84	85-89	90-
Pyhäntä	MS	16	-	-	1	-	2	-	1	2	2	4	3	1
	M	12	-	-	1	-	1	-	1	2	2	3	2	-
	N	4	-	-	-	-	1	-	-	-	-	1	1	1
Raahe - Brahestad	MS	184	1	-	2	5	32	9	18	15	19	33	26	24
	M	98	1	-	2	3	24	6	10	8	12	19	8	5
	N	86	-	-	-	2	8	3	8	7	7	14	18	19
Reisjärvi	MS	27	-	-	-	1	4	1	-	3	4	7	4	3
	M	14	-	-	-	1	4	1	-	2	3	3	-	-
	N	13	-	-	-	-	-	-	-	1	1	4	4	3
Sievi	MS	38	-	-	-	1	2	4	2	5	3	6	8	7
	M	20	-	-	-	1	2	3	1	3	2	2	5	1
	N	18	-	-	-	-	-	1	1	2	1	4	3	6
Siikajoki	MS	61	-	-	4	2	10	3	4	5	8	11	10	4
	M	30	-	-	2	1	5	3	3	2	4	4	4	2
	N	31	-	-	2	1	5	-	1	3	4	7	6	2
Siikalatva	MS	84	1	-	-	1	9	4	5	10	8	18	13	15
	M	43	1	-	-	1	6	3	4	8	5	8	3	4
	N	41	-	-	-	-	3	1	1	2	3	10	10	11
Taivalkoski	MS	47	-	-	-	3	7	2	3	5	11	8	7	1
	M	22	-	-	-	1	5	-	1	3	5	4	3	-
	N	25	-	-	-	2	2	2	2	2	6	4	4	1
Tymävä	MS	38	1	-	3	-	5	1	5	2	4	4	5	8
	M	23	1	-	3	-	3	1	2	2	3	3	2	3
	N	15	-	-	-	-	2	-	3	-	1	1	3	5
Utajärvi	MS	43	-	-	-	-	4	1	2	7	7	10	7	5
	M	20	-	-	-	-	3	1	-	5	4	4	2	1
	N	23	-	-	-	-	1	-	2	2	3	6	5	4
Vihanti	MS	43	-	-	-	-	3	2	4	2	2	12	11	7
	M	20	-	-	-	-	3	1	3	1	2	3	6	1
	N	23	-	-	-	-	-	1	1	1	-	9	5	6
Yli-Ii	MS	25	-	-	-	-	3	2	2	1	3	5	3	6
	M	11	-	-	-	-	3	1	1	-	1	2	1	2
	N	14	-	-	-	-	-	1	1	1	2	3	2	4
Ylivieska	MS	99	2	-	1	3	14	7	4	8	12	11	23	14
	M	47	1	-	1	3	6	6	2	5	7	6	5	5
	N	52	1	-	-	-	8	1	2	3	5	5	18	9
KAINUU KAJANALAND	MS	1011	3	-	11	21	110	68	66	121	152	196	165	98
	M	563	2	-	9	18	84	47	51	79	82	104	62	25
	N	448	1	-	2	3	26	21	15	42	70	92	103	73
Hyrnsalmi	MS	55	-	-	-	1	6	6	5	4	4	9	14	6
	M	32	-	-	-	1	4	5	4	4	3	4	6	1
	N	23	-	-	-	-	2	1	1	-	1	5	8	5
Kajaani - Kajana	MS	359	2	-	2	13	46	22	16	39	48	70	58	43
	M	187	1	-	2	11	34	15	12	21	25	37	20	9
	N	172	1	-	-	2	12	7	4	18	23	33	38	34
Kuhmo	MS	127	-	-	-	1	13	11	13	11	27	22	22	7
	M	72	-	-	-	1	11	7	11	7	15	10	9	1
	N	55	-	-	-	-	2	4	2	4	12	12	13	6
Paltamo	MS	57	-	-	-	-	5	3	8	6	7	16	8	4
	M	29	-	-	-	-	4	3	5	5	3	5	3	1
	N	28	-	-	-	-	1	-	3	1	4	11	5	3
Puolanka	MS	52	-	-	1	-	6	6	4	6	10	9	6	4
	M	37	-	-	-	-	6	4	4	5	8	5	3	2
	N	15	-	-	1	-	-	2	-	1	2	4	3	2
Ristijärvi	MS	36	-	-	1	-	4	4	1	3	7	5	6	5
	M	23	-	-	1	-	4	2	1	-	6	5	3	1
	N	13	-	-	-	-	-	2	-	3	1	-	3	4
Sotkamo	MS	130	-	-	2	2	12	6	8	21	20	25	20	14
	M	74	-	-	2	2	8	3	5	17	8	17	7	5
	N	56	-	-	-	-	4	3	3	4	12	8	13	9
Suomussalmi	MS	149	1	-	4	3	15	8	6	24	23	30	22	13
	M	82	1	-	3	2	11	6	4	17	9	16	9	4
	N	67	-	-	1	1	4	2	2	7	14	14	13	9

34. Kuolleet iän ja sukupuolen mukaan maakunnittain ja kunnittain 2009

Döda efter ålder och kön landskapsvis och kommunvis 2009
Deaths by age, sex, region and municipality 2009

(Jatk.)

(Forts.)

(Cont.)

Alue Område Area	Suku- puoli Kön Sex	Yhteensä Totalt Total	Ikä - Ålder - Age											
			0-4	5-14	15-29	30-44	45-59	60-64	65-69	70-74	75-79	80-84	85-89	90-
Vaala	MS	46	-	-	1	1	3	2	5	7	6	10	9	2
	M	27	-	-	1	1	2	2	5	3	5	5	2	1
	N	19	-	-	-	-	1	-	-	4	1	5	7	1
LAPPI LAPPLAND	MS	1884	5	3	18	49	228	121	166	189	273	315	303	214
	M	1053	3	1	17	39	178	91	116	126	170	147	112	53
	N	831	2	2	1	10	50	30	50	63	103	168	191	161
Enontekiö - Enontekis	MS	25	1	-	-	-	3	4	4	2	3	5	-	3
	M	20	1	-	-	-	3	3	3	1	3	4	-	2
	N	5	-	-	-	-	-	1	1	1	-	1	-	1
Inari - Enare	MS	71	-	1	-	3	15	2	6	7	12	5	13	7
	M	48	-	-	-	3	14	2	5	4	9	3	8	-
	N	23	-	1	-	-	1	-	1	3	3	2	5	7
Kemi	MS	279	-	-	2	8	41	15	23	30	37	47	48	28
	M	155	-	-	2	7	30	11	16	21	31	19	12	6
	N	124	-	-	-	1	11	4	7	9	6	28	36	22
Kemijärvi	MS	121	-	-	1	3	11	9	6	11	16	29	25	10
	M	71	-	-	1	3	11	6	3	9	11	14	11	2
	N	50	-	-	-	-	-	3	3	2	5	15	14	8
Keminmaa	MS	59	-	-	1	3	6	2	6	4	8	7	13	9
	M	32	-	-	1	3	5	2	4	2	2	4	5	4
	N	27	-	-	-	-	1	-	2	2	6	3	8	5
Kitilä	MS	68	-	-	-	3	8	1	7	7	9	14	11	8
	M	34	-	-	-	3	6	-	6	5	6	6	1	1
	N	34	-	-	-	-	2	1	1	2	3	8	10	7
Kolari	MS	51	1	-	-	1	5	2	7	3	10	6	8	8
	M	30	-	-	-	1	4	1	5	3	7	2	5	2
	N	21	1	-	-	-	1	1	2	-	3	4	3	6
Muonio	MS	16	-	-	-	-	1	1	2	1	2	4	3	2
	M	8	-	-	-	-	1	1	2	-	1	2	1	-
	N	8	-	-	-	-	-	-	-	1	1	2	2	2
Pelkosenniemi	MS	18	-	-	-	-	4	2	1	-	2	2	4	3
	M	10	-	-	-	-	4	2	1	-	1	2	-	-
	N	8	-	-	-	-	-	-	-	-	1	-	4	3
Pello	MS	55	-	-	-	1	5	5	4	12	4	9	9	6
	M	32	-	-	-	-	4	5	2	7	4	5	4	1
	N	23	-	-	-	1	1	-	2	5	-	4	5	5
Posio	MS	64	-	-	-	1	5	4	11	7	13	10	7	6
	M	33	-	-	-	1	4	2	9	7	4	3	1	2
	N	31	-	-	-	-	1	2	2	-	9	7	6	4
Ranua	MS	39	-	1	1	-	9	3	6	3	2	5	5	4
	M	21	-	1	1	-	4	2	4	1	1	3	3	1
	N	18	-	-	-	-	5	1	2	2	1	2	2	3
Rovaniemi	MS	459	2	-	9	15	55	30	33	47	75	81	63	49
	M	237	1	-	8	10	39	21	22	33	36	30	23	14
	N	222	1	-	1	5	16	9	11	14	39	51	40	35
Salla	MS	53	-	-	-	-	4	2	5	3	9	11	10	9
	M	28	-	-	-	-	4	1	3	1	6	6	5	2
	N	25	-	-	-	-	-	1	2	2	3	5	5	7
Savukoski	MS	19	-	-	-	1	1	-	-	3	2	8	2	2
	M	8	-	-	-	-	1	-	-	1	1	4	1	-
	N	11	-	-	-	1	-	-	-	2	1	4	1	2
Simo	MS	39	-	-	-	-	3	3	5	5	5	4	10	4
	M	20	-	-	-	-	3	3	2	2	3	1	5	1
	N	19	-	-	-	-	-	-	3	3	2	3	5	3
Sodankylä	MS	73	-	-	-	2	12	2	8	7	14	10	9	9
	M	42	-	-	-	2	9	2	3	3	11	7	2	3
	N	31	-	-	-	-	3	-	5	4	3	3	7	6
Tervola	MS	53	-	-	-	1	4	4	6	4	8	15	7	4
	M	34	-	-	-	-	4	3	4	3	8	8	3	1
	N	19	-	-	-	1	-	1	2	1	-	7	4	3
Tornio - Torneå	MS	229	1	1	3	6	27	18	16	27	28	28	44	30
	M	132	1	-	3	5	22	14	14	19	17	15	13	9
	N	97	-	1	-	1	5	4	2	8	11	13	31	21

34. Kuolleet iän ja sukupuolen mukaan maakunnittain ja kunnittain 2009

(Jatk.)

Döda efter ålder och kön landskapsvis och kommunvis 2009

(Forts.)

Deaths by age, sex, region and municipality 2009

(Cont.)

Alue Område Area	Suku- puoli Kön Sex	Yhteensä Totalt Total	Ikä - Ålder - Age											
			0-4	5-14	15-29	30-44	45-59	60-64	65-69	70-74	75-79	80-84	85-89	90-
Utsjoki	MS	16	-	-	1	1	4	5	-	-	-	3	1	1
	M	11	-	-	1	1	3	4	-	-	-	2	-	-
	N	5	-	-	-	-	1	1	-	-	-	1	1	1
Ylitornio - Övertorneå	MS	77	-	-	-	-	5	7	10	6	14	12	11	12
	M	47	-	-	-	-	3	6	8	4	8	7	9	2
	N	30	-	-	-	-	2	1	2	2	6	5	2	10
AHVENANMAA — ÅLAND	MS	247	-	-	3	6	20	14	15	22	29	42	43	53
	M	126	-	-	1	4	12	7	11	13	16	23	25	14
	N	121	-	-	2	2	8	7	4	9	13	19	18	39
Brändö	MS	7	-	-	-	-	-	-	-	-	-	5	1	1
	M	2	-	-	-	-	-	-	-	-	-	1	-	1
	N	5	-	-	-	-	-	-	-	-	-	4	1	-
Eckerö	MS	7	-	-	1	-	-	1	1	-	-	-	1	3
	M	3	-	-	-	-	-	1	1	-	-	-	1	-
	N	4	-	-	1	-	-	-	-	-	-	-	-	3
Finström	MS	23	-	-	1	1	2	1	2	1	5	-	6	4
	M	14	-	-	-	1	-	-	2	1	3	-	4	3
	N	9	-	-	1	-	2	1	-	-	2	-	2	1
Föglö	MS	8	-	-	-	1	-	-	-	-	-	2	1	4
	M	2	-	-	-	-	-	-	-	-	-	-	1	1
	N	6	-	-	-	1	-	-	-	-	-	2	-	3
Geta	MS	7	-	-	-	-	1	-	-	-	1	2	1	2
	M	2	-	-	-	-	-	-	-	-	-	1	1	-
	N	5	-	-	-	-	1	-	-	-	1	1	-	2
Hammarland	MS	13	-	-	-	1	-	-	-	4	-	2	2	4
	M	6	-	-	-	1	-	-	-	3	-	-	1	1
	N	7	-	-	-	-	-	-	-	1	-	2	1	3
Jomala	MS	28	-	-	-	2	3	2	1	3	4	5	5	3
	M	15	-	-	-	1	1	1	-	3	2	3	3	1
	N	13	-	-	-	1	2	1	1	-	2	2	2	2
Kumlinge	MS	4	-	-	-	-	-	-	-	1	-	-	2	1
	M	3	-	-	-	-	-	-	-	1	-	-	2	-
	N	1	-	-	-	-	-	-	-	-	-	-	-	1
Kökar	MS	7	-	-	-	-	1	-	1	-	2	-	2	1
	M	3	-	-	-	-	1	-	-	-	2	-	-	-
	N	4	-	-	-	-	-	-	1	-	-	-	2	1
Lemland	MS	14	-	-	-	-	1	1	2	1	-	2	3	4
	M	8	-	-	-	-	-	1	2	-	-	2	2	1
	N	6	-	-	-	-	1	-	-	1	-	-	1	3
Lumparland	MS	2	-	-	-	-	-	-	1	-	-	-	1	-
	M	1	-	-	-	-	-	-	1	-	-	-	-	-
	N	1	-	-	-	-	-	-	-	-	-	-	1	-
Maarianhamina - Mariehamn	MS	101	-	-	1	1	10	6	5	11	13	18	14	22
	M	51	-	-	1	1	8	2	3	5	7	10	8	6
	N	50	-	-	-	-	2	4	2	6	6	8	6	16
Saltvik	MS	13	-	-	-	-	1	2	1	-	1	3	3	2
	M	8	-	-	-	-	1	1	1	-	1	3	1	-
	N	5	-	-	-	-	-	1	-	-	-	-	2	2
Sottunga	MS	-	-	-	-	-	-	-	-	-	-	-	-	-
	M	-	-	-	-	-	-	-	-	-	-	-	-	-
	N	-	-	-	-	-	-	-	-	-	-	-	-	-
Sund	MS	9	-	-	-	-	1	-	1	1	3	1	-	2
	M	4	-	-	-	-	1	-	1	-	1	1	-	-
	N	5	-	-	-	-	-	-	-	1	2	-	-	2
Vårdö	MS	4	-	-	-	-	-	1	-	-	-	2	1	-
	M	4	-	-	-	-	-	1	-	-	-	2	1	-
	N	-	-	-	-	-	-	-	-	-	-	-	-	-

35. Rekisteröidyt parisuhteet nuoremman osapuolen mukaan maakunnittain 2009

Registrerade partförhållanden efter den yngre parten landskapsvis 2009
Registered partnerships by region according to the younger partner 2009

Alue Område Area	Yhteensä Totalt Total	Molemmat osapuolet asuvat Suomessa Båda parter bor i Finland Both partners resident in Finland	Vain nuorempi osapuoli asuu Suomessa Bara den yngre parten bor i Finland Only younger partner resident in Finland	Vain vanhempi osapuoli asuu Suomessa 1) Bara den äldre parten bor i Finland Only older partner resident in Finland
------------------------	-----------------------------	---------------------------------------------------------------------------------------------------------------	----------------------------------------------------------------------------------------------------------------------------------------	-----------------------------------------------------------------------------------------------------------------------------------------

Yhteensä - Totalt - Total

Koko maa - Hela landet - Whole country	246	223	8	15
Uusimaa - Nyland	133	121	3	9
Itä-Uusimaa - Östra Nyland	4	4	-	-
Varsinais-Suomi - Egentliga Finland	18	16	1	1
Satakunta - Satakunta	5	5	-	-
Kanta-Häme - Egentliga Tavastland	6	6	-	-
Pirkanmaa - Birkaland	22	21	-	1
Päijät-Häme - Päijänne-Tavastland	7	5	-	2
Kymenlaakso - Kymmenedalen	6	6	-	-
Etelä-Karjala - Södra Karelen	1	1	-	-
Etelä-Savo - Södra Savolax	6	4	1	1
Pohjois-Savo - Norra Savolax	4	4	-	-
Pohjois-Karjala - Norra Karelen	7	5	2	-
Keski-Suomi - Mellersta Finland	8	8	-	-
Etelä-Pohjanmaa - Södra Österbotten	4	4	-	-
Pohjanmaa - Österbotten	-	-	-	-
Keski-Pohjanmaa - Mellersta Österbotten	2	2	-	-
Pohjois-Pohjanmaa - Norra Österbotten	8	7	1	-
Kainuu - Kajanaland	-	-	-	-
Lappi - Lappland	5	4	-	1
Ahvenanmaa - Åland	-	-	-	-

Koko maa - Hela landet - Whole country	91	71	6	14
Uusimaa - Nyland	60	50	2	8
Itä-Uusimaa - Östra Nyland	1	1	-	-
Varsinais-Suomi - Egentliga Finland	1	-	-	1
Satakunta - Satakunta	-	-	-	-
Kanta-Häme - Egentliga Tavastland	2	2	-	-
Pirkanmaa - Birkaland	5	4	-	1
Päijät-Häme - Päijänne-Tavastland	5	3	-	2
Kymenlaakso - Kymmenedalen	1	1	-	-
Etelä-Karjala - Södra Karelen	-	-	-	-
Etelä-Savo - Södra Savolax	3	1	1	1
Pohjois-Savo - Norra Savolax	2	2	-	-
Pohjois-Karjala - Norra Karelen	3	1	2	-
Keski-Suomi - Mellersta Finland	1	1	-	-
Etelä-Pohjanmaa - Södra Österbotten	1	1	-	-
Pohjanmaa - Österbotten	-	-	-	-
Keski-Pohjanmaa - Mellersta Österbotten	1	1	-	-
Pohjois-Pohjanmaa - Norra Österbotten	2	1	1	-
Kainuu - Kajanaland	-	-	-	-
Lappi - Lappland	3	2	-	1
Ahvenanmaa - Åland	-	-	-	-

Koko maa - Hela landet - Whole country	155	152	2	1
Uusimaa - Nyland	73	71	1	1
Itä-Uusimaa - Östra Nyland	3	3	-	-
Varsinais-Suomi - Egentliga Finland	17	16	1	-
Satakunta - Satakunta	5	5	-	-
Kanta-Häme - Egentliga Tavastland	4	4	-	-
Pirkanmaa - Birkaland	17	17	-	-
Päijät-Häme - Päijänne-Tavastland	2	2	-	-
Kymenlaakso - Kymmenedalen	5	5	-	-
Etelä-Karjala - Södra Karelen	1	1	-	-
Etelä-Savo - Södra Savolax	3	3	-	-
Pohjois-Savo - Norra Savolax	2	2	-	-
Pohjois-Karjala - Norra Karelen	4	4	-	-
Keski-Suomi - Mellersta Finland	7	7	-	-
Etelä-Pohjanmaa - Södra Österbotten	3	3	-	-
Pohjanmaa - Österbotten	-	-	-	-
Keski-Pohjanmaa - Mellersta Österbotten	1	1	-	-
Pohjois-Pohjanmaa - Norra Österbotten	6	6	-	-
Kainuu - Kajanaland	-	-	-	-
Lappi - Lappland	2	2	-	-
Ahvenanmaa - Åland	-	-	-	-

1) Vanhemman osapuolen asuinmaakunta rekisteröidyissä parisuhteissa, joissa vain vanhempi osapuoli asuu vakinaisesti Suomessa

1) Den äldre partens hemlandskap i registrerade partförhållanden, där bara den äldre parten stadigvarande bor i Finland

1) Region of residence of the older partner in registered partnerships in which only the older partner is permanently resident in Finland

Liite 1 - Bilaga 1 - Appendix 1

Aluejärjestelyjen aiheuttamat väestön aluemuutokset 1.1.2010

Regionala befolkningsändringar på grund av områdesregleringar 1.1.2010

Regional changes of population caused by regional arrangements on 1 January 2010

Mistä Varifrån From where	Mihin Vart To where	Yhteensä Totalt Total	Miehet Män Males	Naiset Kvinnor Women
Kunta - Kommun - Municipality :				
Himanka	Kalajoki	3022	1506	1516
Liljendal	Loviisa - Lovisa	1472	732	740
Noormarkku	Pori - Björneborg	6155	3030	3125
Pernaja	Loviisa - Lovisa	3958	2025	1933
Ruotsinpyhtää	Loviisa - Lovisa	2719	1384	1335
Ylämaa	Lappeenranta - Villmanstrand	1406	717	689
Kunnan osa - En del av kommunen - Partial municipal merger :				
Hämeenlinna - Tavastehus	Hausjärvi	161	92	69
Kouvola	liitti	17	8	9
Lappeenranta - Villmanstrand	Ruokolahti	12	7	5
Ruotsinpyhtää	Pyhtää - Pyttis	170	90	80
Seutukunta - Ekonomisk region - Sub-region :				
Kokkolan seutukunta - Karleby ekon. reg. - Kokkola sub-region	Ylivieskan seutukunta - Ylivieska ekon. reg. - Ylivieska sub-region	3022	1506	1516
Loviisan seutukunta - Lovisa ekon. reg - Loviisa sub-region	Kotka-Haminan seutukunta - Kotka- Hamina ekon. reg - Kotka-Hamina sub-region	170	90	80
Maakunta - Landskap - Region :				
Itä-Uusimaa - Östra Nyland	Kymenlaakso - Kymmenedalen	170	90	80
Keski-Pohjanmaa - Mellersta Österbotten	Pohjois-Pohjanmaa - Norra Österbotten	3022	1506	1516

Tämä julkaisu sisältää Suomen väestörakennetiedot ja kunnittaiset väestönmuutostiedot vuodelta 2009. Julkaisussa on tietoja mm. väestön kansalaisuudesta, syntymäpaikasta, kielestä, uskonnosta ja lapsiluvusta. Väestön sukupuoli-, ikä- (5-vuotis) ja siviilisäätYTiedot on taulukoitu kunnittain. Kunnittaisena taulukkona on myös väestö kielen (suomi, ruotsi, muut kielet) mukaan ja ulkomaiden kansalaisten määrä. Lisäksi julkaisussa on eritelty kunnittain väestönmuutokset. Kunnittaiset taulukot on myös kuolleista iän ja syntyneistä äidin iän mukaan.

Denna publikation innehåller uppgifter om befolkningens sammansättning och befolkningsförändringar kommunvis i Finland för år 2009. I publikationen ingår uppgifter bl.a. om medborgarskap, födelseort, språk, religion och barnantal. Uppgifterna om befolkningens kön, ålder (5-års) och civilstånd har tabellerats efter kommun. Uppgifterna om befolkningen efter språk (finska, svenska, övriga språk) och antalet utländska medborgare anges också kommunvis. Befolkningsförändringarna har också specificerats kommunvis i publikationen, likaså tabellerna över döda efter ålder och födda efter moderns ålder.

This publication contains information on the structure of Finland's population and changes in it by municipality in 2009. The volume contains information on the population by citizenship, place of birth, language, religion and number of children. Information on the population's gender, age (5-yearly) and marital status is presented in tables by municipality. Data on the population by native language (Finnish, Swedish, other languages) and on the number of foreign citizens are likewise given in tables by municipality. In addition, the publication describes population changes by municipality. There are also tables by municipality on deaths by age, and on births by age of mother.



9 789522 44266

Tilastokeskus, myyntipalvelu
PL 2 C
00022 TILASTOKESKUS
puh. (09) 1734 2011
faksi (09) 1734 2500
myynti@tilastokeskus.fi
www.tilastokeskus.fi

Statistikcentralen, försäljning
PB 2 C
FI-00022 STATISTIKCENTRALEN
tfn +358 9 173 420 11
fax +358 9 173 425 00
sales@stat.fi
www.stat.fi

Statistics Finland, Sales Services
PO Box 2 C
FI-00022 Statistics Finland
Tel. +358 9 1734 2011
Fax +358 9 1734 2500
sales@stat.fi
www.stat.fi

ISSN 1795-5165
= Suomen virallinen tilasto
ISSN 1795-1887
ISBN 978-952-244-266-6
Tuotenumero 3428