

Väestörakenne ja väestönmuutokset kunnittain 2004

*Befolkningens sammansättning
och befolkningsförändringar kommunvis*

Population Structure and Vital Statistics by Municipality

Äitien osuus vuonna 1951–1969 syntyneistä naisista 35-, 40- ja 45-vuotaina

Naisen syntymävuosi

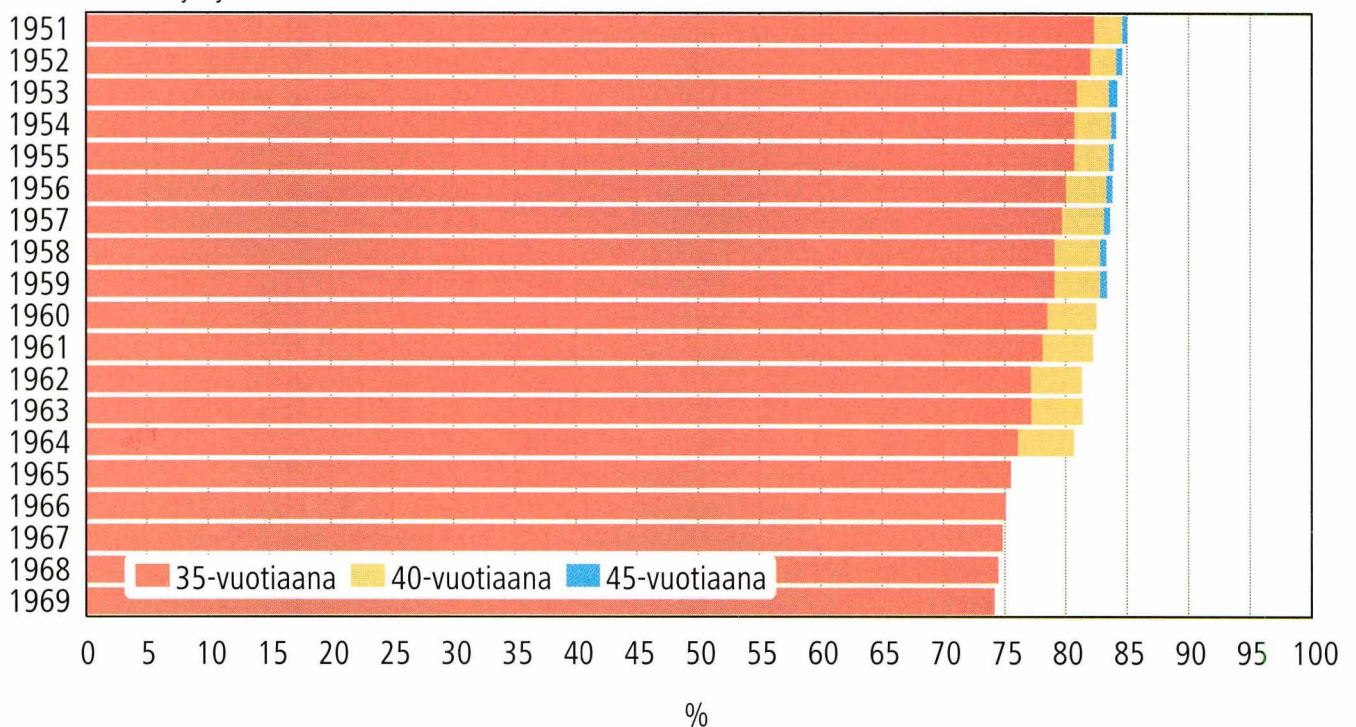

Väestörakenne ja väestönmuutokset kunnittain 2004

*Befolkningens sammansättning
och befolkningsförändringar kommunvis*

Population Structure and Vital Statistics by Municipality

Tiedustelut – Förfrågningar – Inquiries:

vaesto.tilasto@tilastokeskus.fi

*Leena Kartovaara
Timo Nikander
Matti Saari
(09) 17 341*

SVT

*Suomen virallinen tilasto
Finlands officiella statistik
Official Statistics of Finland*

© 2005 Tilastokeskus – Statistikcentralen – Statistics Finland

*Tietoja lainattaessa lähteenä on mainittava Tilastokeskus.
Uppgifterna får lånas med uppgivande av Statistikcentralen som källa.
Quoting is encouraged provided Statistics Finland is acknowledged as the source.*

*ISSN 0784–8447
= Väestö
ISSN 1795–1887
ISBN 952–467–459-9*

Yliopistopaino, Helsinki – Helsingfors 2005

Alkusanat

Tämän julkaisun tiedot ovat vuodelta 2004. Julkaisun alussa on katsaus viimeaikaiseen väestönkehitykseen.

Julkaisun taulukot on tuotettu Excel-taulukko-laskentaohjelmalla ja ne ovat siten saatavissa myös sähköisessä muodossa. Niin sanottuja arkistotaulukoita ei enää tehdä. Väestötiedot ovat SuperSTAR-järjestelmässä, josta taulukoita voidaan tarvittaessa tulostaa ja siirtää Excelliin.

Vuoden 2004 väestönmuutoksista tuotetaan lisäksi erillinen koko maata koskeva laajempi julkaisu, joka ilmestyy vuoden loppuun mennessä (Väestönmuutokset 2004).

Tämän julkaisun on toimittanut Leena Kartovaara. Tilastografiikan on tehnyt Janne Härkönen. Taulukko-osan ovat muokanneet Tarina Elg ja Hanna-Leena Saarenpää.

Helsingissä kesäkuussa 2005

Förord

Publikationsuppgifterna gäller år 2004. I början av publikationen ges en översikt över befolkningsutvecklingen på sista tiden.

Publikationstabellerna har producerats med Excel-kalkylprogrammet och de är således också tillgängliga i maskinläsbar form. Produktionen av de så kallade arkivtabellerna har upphörts. Befolkningsuppgifterna har överförts till systemet SuperSTAR, ur vilket tabellerna kan vid behov skrivas ut eller överföras till Excel.

På basis av 2004 års befolkningsförändringar produceras ytterligare en separat mera omfattande publikation som gäller hela landet. Publikationen utges före utgången av året (Befolkningsförändringar 2004).

Publikationen har redigerats av Leena Kartovaara. Janne Härkönen har gjort de statistiska figurerna. Tabelldelen har bearbetats av Tarina Elg och Hanna-Leena Saarenpää.

Helsingfors i juni 2005

Foreword

The data of this publication derive from the year 2004. At the beginning of the publication there is a summary of the recent population development.

The tables in this publication have been produced in Excel format and are, therefore, also available in electronic form. The production of the so-called archive tables has been discontinued. The data have been moved to a SuperSTAR system from which tables can be printed or moved to Excel as required.

Statistics Finland also produces a separate publication on population changes in 2004, called Vital Statistics 2004, due for publication by the end of the year.

This publication was edited by Leena Kartovaara. The statistical graphs were made by Janne Härkönen. The tables were prepared by Tarina Elg and Hanna-Leena Saarenpää.

Helsinki, June 2005

Riitta Harala
Tilastajohtaja
Statistikdirektör
Director, Population Statistics

Sisällys

Katsaus Suomen väestöön	7
Väestörakenne ja -muutokset, laatuseloste	17

VÄESTÖRAKENNETAULUKOT

1. Väestö iän ja sukupuolen mukaan 1950–2004	45
2. Väestö iän, siviilisäädyn ja sukupuolen mukaan prosentteina 31.12.2004	46
3. Väestö syntymävuoden, iän, siviilisäädyn ja sukupuolen mukaan 31.12.2004	48
4. Väestö syntymävuoden, iän (1-vuotis), sukupuolen ja tilastollisen kuntaryhmituksen mukaan 31.12.2004	50
5. Väestö iän (5-vuotis), sukupuolen ja tilastollisen kuntaryhmituksen mukaan 31.12.2004	51
6. Suomenkielinen väestö syntymävuoden, iän, siviilisäädyn ja sukupuolen mukaan 31.12.2004	52
7. Ruotsinkielinen väestö syntymävuoden, iän, siviilisäädyn ja sukupuolen mukaan 31.12.2004	54
8. Väestön keski-ikä maakunnittain 31.12.2004	56
9. Naisia 1 000 miestä kohti iän mukaan maakunnittain 31.12.2004	56
10. Kunnat asukasmääräryhmittäin maakunnittain 31.12.2004	56
11. Väestö iän ja sukupuolen mukaan maakunnittain 31.12.2004	58
12. Väestö iän ja sukupuolen mukaan lääneittäin ja suuralueittain 31.12.2004	60
13. Keskiväkiluku iän, siviilisäädyn, sukupuolen ja kielen mukaan 2004	61
14. Keskiväkiluku iän ja sukupuolen mukaan maakunnittain 2004	62
15. Keskiväkiluku iän ja sukupuolen mukaan lääneittäin ja suuralueittain 2004	64
16. Väestö syntymämaan mukaan lääneittäin ja suuralueittain 31.12.2004	65
17. Väestö syntymämaan mukaan maakunnittain 31.12.2004	66
18. Väestö syntymämaan, iän ja sukupuolen mukaan 31.12.2004	68
19. Väestö kansalaisuuden mukaan maakunnittain 31.12.2004	74
20. Väestö kansalaisuuden, iän ja sukupuolen mukaan 31.12.2004	76
21. Väestö kansalaisuuden mukaan lääneittäin ja suuralueittain 31.12.2004	82
22. Väestö kielen mukaan lääneittäin ja suuralueittain 31.12.2004	83
23. Väestö kielen mukaan maakunnittain 31.12.2004	84

24. Väestö kielen (suuruusjärjestyksessä), iän ja sukupuolen mukaan 31.12.2004	86
25. Naimisissa olevat naiset avioliiton keston ja järjestysluvun mukaan 31.12.2004	89
26. 15–68-vuotiaat naiset iän ja elävänä syntyneiden lasten määrän mukaan 31.12.2004	91
27. 15–68-vuotiaat miehet iän ja elävänä syntyneiden lasten määrän mukaan 31.12.2004	92
28. Väestö uskonnollisen yhdyskunnan, iän ja sukupuolen mukaan 31.12.2004	93

KUNNAT

29. Väestö iän (5-vuotis) ja sukupuolen mukaan maakunnittain ja kunnittain 31.12.2004	94
30. Ruotsinkielinen väestö iän (5-vuotis) ja sukupuolen mukaan maakunnittain sekä kaksi- ja ruotsin-kielisissä kunnissa 31.12.2004	144
31. Väestö kielen ja kansalaisuuden mukaan maakunnittain ja kunnittain 31.12.2004	154
32. Rekisteröidyssä parisuhteessa olevat tai olleet siviilisäädyn ja sukupuolen mukaan maakunnittain ja kunnittain 31.12.2004	163
33. 15 vuotta täyttänyt väestö siviilisäädyn ja sukupuolen mukaan maakunnittain ja kunnittain 31.12.2004	164

VÄESTÖNMUUTOSTAULUKOT

34. Väestönmuutokset ja väkiluku maakunnittain 2000–2004	173
35. Väestönmuutokset ja väkiluku lääneittäin 2004	174
36. Väestönmuutokset ja väkiluku maakunnittain ja kunnittain 2004	175
37. Väestönmuutokset ja väkiluku suuralueittain, maakunnittain ja seutukunnittain 2004	183
38. Elävänä syntyneet sukupuolen, äidin iän ja siviilisäädyn mukaan lääneittäin 2004	185
39. Elävänä syntyneet sukupuolen, äidin iän ja siviilisäädyn mukaan maakunnittain ja kunnittain 2004	185
40. Kuolleet iän ja sukupuolen mukaan lääneittäin 2004	192
41. Kuolleet iän ja sukupuolen mukaan maakunnittain ja kunnittain 2004	192
42. Rekisteröidyt parisuhteet sukupuolen ja nuoremman osapuolen asuinpaikan mukaan kunnittain 2004	215

LIITTEET

1. Aluejärjestelyjen 1.1.2005 aiheuttamat väestön aluemuutokset	216
2. Ätien osuus vuonna 1951–1969 syntyneistä naisista 35-, 40- ja 45-vuotiaina	217

Innehåll

Översikt över befolkningsstrukturen i Finland . . .	22
Befolkningsstrukturen och –förändringar – kvalitetsbeskrivning.	27

BEFOLKNINGENS SAMMANSÄTTNING TABELLER

1. Folkmängd efter ålder och kön 1950–2004 .	45
2. Folkmängd efter ålder, civilstånd och kön i procent 31.12.2004	46
3. Folkmängd efter födelseår, ålder, civilstånd och kön 31.12.2004.	48
4. Folkmängd efter födelseår, ålder (1-års), kön och statistisk kommungruppering 31.12.2004.	50
5. Folkmängd efter ålder (5-års), kön och statistisk kommungruppering 31.12.2004 . .	51
6. Finskspråkig befolkning efter födelseår, ålder, civilstånd och kön 31.12.2004	52
7. Svenskspråkig befolkning efter födelseår, ålder, civilstånd och kön 31.12.2004	54
8. Befolkningens medelålder landskapsvis 31.12.2004.	56
9. Kvinnor på 1 000 män efter ålder landskapsvis 31.12.2004.	56
10. Kommuner grupperade efter invånarantal landskapsvis 31.12.2004.	56
11. Befolkning efter ålder och kön landskapsvis 31.12.2004.	58
12. Befolkning efter ålder och kön länsvis och storområdesvis 31.12.2004	60
13. Medelfolkmängd efter ålder, civilstånd, kön, och språk 2004.	61
14. Medelfolkmängd efter ålder och kön landskapsvis 2004	62
15. Medelfolkmängd efter ålder och kön länsvis och storområdesvis 2004	64
16. Folkmängd efter födelseland länsvis och storområdesvis 31.12.2004	65
17. Folkmängd efter födelseland landskapsvis 31.12.2004.	66
18. Folkmängd efter födelseland, ålder och kön 31.12.2004.	68
19. Folkmängd efter medborgarskap landskapsvis 31.12.2004.	74
20. Folkmängd efter medborgarskap, ålder och kön 31.12.2004.	76
21. Folkmängd efter medborgarskap länsvis och storområdesvis 31.12.2004	82
22. Folkmängd efter språk länsvis och storområdesvis 31.12.2004	83
23. Folkmängd efter språk landskapsvis 31.12.2004.	84
24. Folkmängd efter språk (i storleksordning), ålder och kön 31.12.2004	86

25. Gifta kvinnor efter äktenskapets varaktighet och ordningsnummer 31.12.2004	89
26. Kvinnor i åldern 15–68 år efter antalet levande födda barn 31.12.2004	91
27. Män i åldern 15–68 år efter antalet levande födda barn 31.12.2004	92
28. Folkmängd efter religionssamfund, ålder och kön 31.12.2004.	93

KOMMUNER

29. Befolkning efter ålder (5-årsklasser) och kön landskapsvis och kommunvis 31.12.2004. . .	94
30. Svenskspråkig befolkning efter ålder (5 -årsklasser) och kön landskapsvis och i två- och svenskspråkiga kommuner 31.12.2004.	144
31. Befolkning efter språk och medborgarskap landskapsvis och kommunvis 31.12.2004. .	154
32. Personer som är eller har varit registrerat partnerskap efter civilstånd och kön landskapsvis och kommunvis 31.12.2004. .	163
33. 15 -åriga eller äldre befolkning efter civilstånd och kön landskapsvis och kommunvis 31.12.2004	164

BEFOLKNINGSFÖRÄNDRING TABELLER

34. Befolkningsförändringar och folkmängd landskapsvis 2000–2004.	173
35. Befolkningsförändringar och folkmängd länsvis 2004	174
36. Befolkningsförändringar och folkmängd landskapsvis och kommunvis 2004.	175
37. Befolkningsförändringar och folkmängd storområdesvis, landskapsvis och efter ekonomisk region 2004	183
38. Levande födda efter kön, moderns ålder och civilstånd länsvis 2004	185
39. Levande födda efter kön, moderns ålder och civilstånd landskapsvis och kommunvis 2004.	185
40. Döda efter ålder och kön länsvis 2004 . . .	192
41. Döda efter ålder och kön landskapsvis och kommunvis 2004	192
42. Registrerade parförhållanden efter kön och den yngre partens hemort kommunvis 2004.	215

BILAGOR

1. Regionala befolkningsändringar av områdesregleringar 1.1.2005	216
2. Barnafödelskornas andel av kvinnor född 1951–1969 som 35-, 40-, och 45-åringar	217

Contents

Review of the population structure of Finland. . .	32
Population structure and changes, quality description	38

POPULATION STRUCTURE TABLES

1. Age and sex of the population 1950–2004 .	45
2. Age of the population by marital status and sex, 31.12.2004, per cent.	46
3. Year of birth and age of the population by marital status and sex 31.12.2004	48
4. Year of birth and age (1-year) of the population by sex and statistical grouping of municipalities 31.12.2004.	50
5. Age (5-years) of the population by sex and statistical grouping of municipalities 31.12.2004.	51
6. Year of birth and age of the Finnish-speaking population by marital status and sex 31.12.2004.	52
7. Year of birth and age of the Swedish-speaking population by marital status and sex 31.12.2004.	54
8. Mean age of the population by region 31.12.2004.	56
9. Females per 1000 males by age and region 31.12.2004.	56
10. Sizes of municipalities by region 31.12.2004.	56
11. Age of the population by sex and region 31.12.2004.	58
12. Age of the population by sex and province and major region 31.12.2004.	60
13. Age of the mean population by marital status, sex and language 2004	61
14. Age of the mean population by sex and region 2004	62
15. Age of the mean population by sex, province and major region 2004.	64
16. Country of birth by province and major region 31.12.2004.	65
17. Country of birth of the population by region 31.12.2004.	66
18. Country of birth of the population by age and sex 31.12.2004.	68
19. Citizenship of the population by region 31.12.2004.	74
20. Citizenship of the population by age and sex 31.12.2004.	76
21. Citizenship of the population by province and major region 31.12.2004	82
22. Mother tongue of the population by province and major region 31.12.2004	83
23. Mother tongue of the population by region 31.12.2004.	84

24. Mother tongue (in descending order) of the population by age and sex 31.12.2004	86
25. Married women by duration and order of marriage 31.12.2004	89
26. Females aged 15–68 by number of live-born children 31.12.2004.	91
27. Males aged 15–68 by number of live-born children 31.12.2004.	92
28. Religious affiliation of the population by age and sex 31.12.2004	93

TABLES ON THE MUNICIPALITIES

29. Population by age (5-year groups), sex, by region and municipality 31.12.2004	94
30. Swedish-speaking population by age, (5-year groups), sex and by region and in bilingual and Swedish-speaking municipalities 31.12.2004.	144
31. Language and citizenship of the population by region and municipality 31.12.2004	154
32. Persons who are or have been in a registered partnership by marital status, sex, region and municipality 31.12.2004	163
33. Marital status of the population aged 15 or over by sex, region and municipality 31.12.2004.	164

VITAL STATISTICS TABLES

34. Vital statistics and population by region in 2000–2004.	173
35. Vital statistics and population by province 2004.	174
36. Vital statistics and population by region and municipality 2004	175
37. Vital statistics and population by major region, region and sub-regional units 2004.	183
38. Live births by sex, age of mother and marital status by province 2004	185
39. Live births by sex, age of mother and marital status by region and municipality 2004	185
40. Deaths by age, sex and province 2004	192
41. Deaths by age, sex, region and municipality 2004	192
42. Registered partnerships by gender and by municipality of residence of the younger partner 2004	215

APPENDICES

1. Regional changes of population caused by regional arrangements on 1 January 2005 .	216
2. Percentage of mothers among women born 1951–1969 at the age of 35, 40, and 45 years	217

Katsaus Suomen väestöön

Väestön määrä

Suomessa asui vakituisesti vuoden 2004 lopussa 5 236 611 Suomen tai muiden maiden kansalaista. Väestömäärän lisäys (16 879) on 3 400 suurempi kuin vuotta aiemmin.

Syntyneitä oli 10 200 enemmän kuin kuolleita. Tämä niin sanottu luonnollinen lisäys oli 2 500 suurempi kuin edellisenä vuonna. Viimeksi luonnollinen lisäys oli näin korkealla vuonna 1997. Vuonna 2004 lapsia syntyi 1100 enemmän ja kuolleita oli 1 400 vähemmän kuin edellisenä vuonna.

Syntyvyyttä mitataan kokonaishedelmällisyysluvulla, joka on yhden vuoden syntyneistä laskettu arvio siitä, kuinka monta lasta naiset keskimäärin synnyttäisivät elinaikanaan kyseisen vuoden hedelmällisyydellä. Vuoden 2004 luku oli 1,80. Edellisenä vuonna luku oli 1,76. Viimeisen 20 vuoden aikana kokonaishedelmällisyysluku on ollut alhaisimmillaan vuonna 1987, jolloin se oli 1,59 ja korkeimmillaan vuonna 1992, jolloin luku oli 1,85. Eurooppalaisittain Suomessa on kohtalaisen korkea syntyvyys. Euroopan unionin maista vain Irlannissa ja Ranskassa on korkeampi hedelmällisyys kuin Suomessa. Tanska ja Ruotsi ovat samalla tasolla. Pohjoismaista Islannissa ja Norjassa on myös korkeampi hedelmällisyys kuin Suomessa.

Kuolleiden määrä väheni, vaikka väestö vanhenee vuosi vuodelta. Kuolleisuuden tasoa mitataan elinajanodotteella, joka on yhden vuoden kuolleista laskettu ihmisen teoreettinen elinikä. Vuonna 2004 miesten elinajanodote oli 75,3 ja naisten 82,3 vuotta. Elinajanodote pitenee vuosi vuodelta. Viimeisen 20 vuoden aikana vuosittainen pidennys on ollut keskimäärin noin 0,2 vuotta. Eurooppalaisittain suomalaisten naisten kuolleisuus on matalaa, kun otetaan huomioon uudet EU-maat. Miehetkin pääsevät keskikastiin uusien maiden erittäin korkean miesten kuolleisuuden ansiosta. Uusista jäsenmaista vain Kyproksella ja Maltalla on korkeampi miesten elinajanodote kuin Suomessa.

Vuonna 2004 Suomeen muutti 6 700 henkeä enemmän kuin täältä lähti. Suomen saama muuttovoitto oli 900 henkeä suurempi kuin edellisenä vuonna. Sekä maahanmuuttajia että myös maastamuuttajia oli enemmän kuin edellisenä vuonna. Maahanmuuttajien määrä kasvoi enemmän, siten nettomuutto kasvoi. Maahanmuuttajia oli 20 300, mikä on suurin määrä Suomen itsenäisyyden aikana. Maasta muutti 13 700 henkeä, mikä on 1 600 edellisvuotista enemmän. Väestömäärän muutoksen osatekijät vuonna 2003 ja 2004 ovat taulukossa A.

Taulukko A. Väestönmuutokset 2003 ja 2004

	2003	2004
Elävänä syntyneet	56 630	57 758
Kuolleet	-48 996	-47 600
Syntyneiden enemmisyys	7 634	10 158
Maahanmuuttaneet	17 838	20 333
Maastamuuttaneet	-12 083	-13 656
Nettomaahanmuutto	5 755	6 677
Väestönlisäys	+13 389	+16 835
Väkiluvun korjaus	+48	+44
Väestömäärän muutos	+13 437	+16 879

Väestömäärän kasvu näyttää tasaiselta koko tämän vuosisadan (kuvio 1). Notkahduksen kasvussa ovat aiheuttaneet vain kansalaissota, 2. maailmansota ja 70-luvun taitteen siirtolaisuus.

Väestömäärän kehitys ei näytä yhtä tasaiselta, kun vuotuinen väestönlisäys suhteutetaan keskilukuun (kuvio 2). Vuodesta 1971 lähtien suhteellinen väestönlisäys on aaltoillut kahden ja kymmenen promillen välillä. Viimeisimmästä vuoden 1991 aallonharjasta tultiin keskeytyksettä alaspäin 9 vuotta, kunnes kasvu on tasoittunut viime vuosien kahden, kolmen promillen tasolle. Vuoden 2004 suhteellinen väestönlisäys oli 3,2 promillea keskiluvusta.

Suomen väestö on jakautunut hyvin epätasaisesti alueellisesti. Etelä-Suomen läänin alueella asuu 41 prosenttia väestöstä, vaikka läänin pinta-ala on vain 10 prosenttia Suomen kokonaispinta-alasta. Toiseksi eniten väestöä asuu Länsi-Suomen läänissä. Länsi-Suomen lääni on alueellisesti

Kuvio 1. Suomen väkiluku vuosina 1900–2004

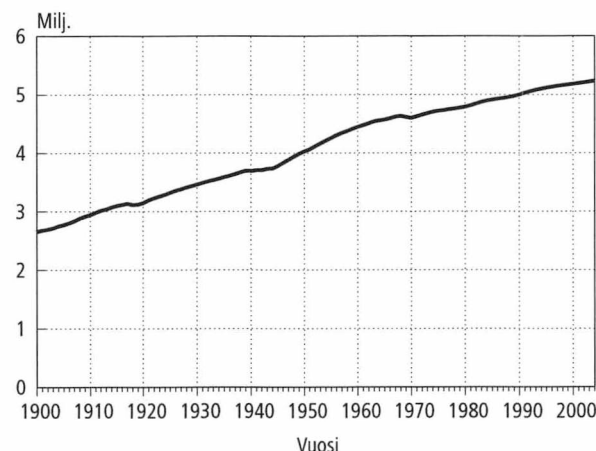

Kuvio 2. Suhteellinen väestömäärän muutos vuosina 1900–2004

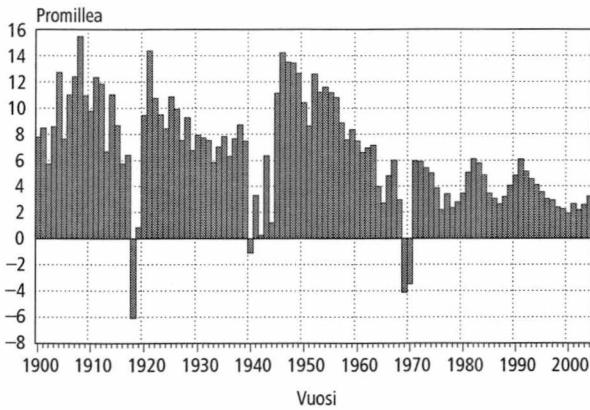

Kuvio 3. Läänien osuus Suomen väestöstä vuonna 2004

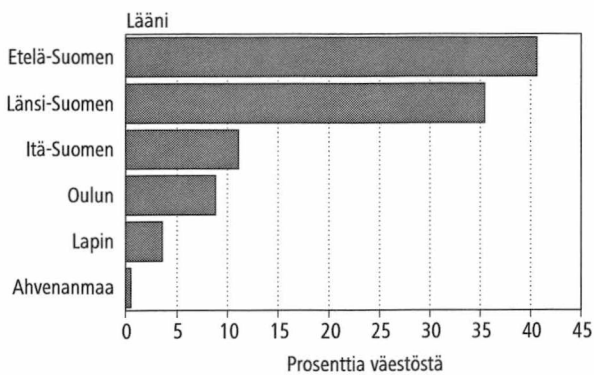

Kuvio 4. Läänien suhteellinen väestönmuutos vuosina 2003 ja 2004

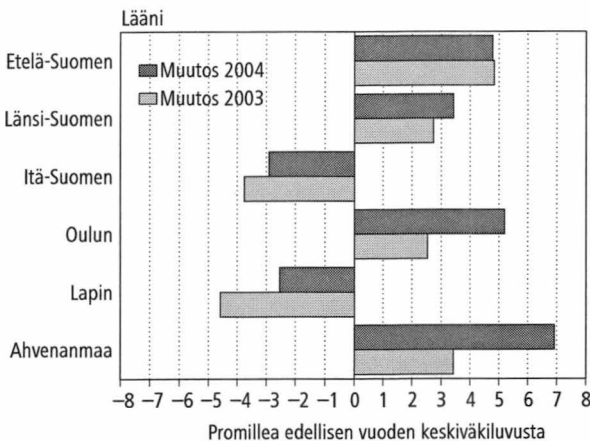

kin suuri, Lapin läänin jälkeen toiseksi suurin. Etelä-Suomen ja Länsi-Suomen läänien alueella asuu kolme neljästä suomalaisesta.

Oulun lääni on kasvattanut vuoden 2004 aikana väestömääränsä suhteellisesti eniten, 5,2 promillea. Myös Etelä-Suomen ja Länsi-Suomen läänien väestömäärä on lisääntynyt. Väki on vähentynyt voimakkaimmin Itä-Suomen läänissä, 2,9 promillea. Itä-Suomen ja Lapin väestötappio on viime aikoina pienentynyt vuosi vuodelta.

Maakuntien väestökehitys

Uusimaa poikkeaa väestömäärältään muista maakunnista vielä enemmän kuin Etelä-Suomen lääni muista lääneistä (kuvio 5). Uudellamaalla on enemmän asukkaita kuin kolmella seuraavaksi suurimmalla maakunnalla yhteensä, jotka nekin ovat selvästi suurempia kuin loput 16 maakuntaa. Keskimäärin maakunnissa on noin 262 000 asukasta, Uusimaa pois lukien 205 000. Neljännes koko maan väestöstä asuu Uudellamaalla.

Maakuntien väestönkehitys on pysynyt viimeisen vuoden aikana kutakuinkin samana kuin parina edeltävänä vuonna. Etelä-Pohjanmaan maakunnan kehityksen suunta on vaihtunut. Siellä syntyneiden enemmisyys korvaa kuntien välisen muuttotappion ja uutta väkeä maakunta saa maahanmuutosta. Edellisenä vuonna Pohjanmaan positiiviseksi muuttunut väestönkehitys on jatkunut saman suuntaisena.

Väestöä menettäneitä maakuntia oli 9 ja väestömäärää lisänneitä maakuntia oli 11. Suhteellisesti eniten kasvoi vuonna 2004 Pirkanmaan maakunta (9 promillea), seuraavaksi eniten Itä-Uudenmaan ja Pohjois-Pohjanmaan maakunnat (8 promillea). Uudenmaan väestökasvu on hidastunut jo seitsemänä vuonna peräkkäin. Syynä on muuttovoiton putoaminen vuosituhaten vaihteen lähes 10 000:sta vain muutamaan sataan. Kasvua kertyi

Kuvio 5. Maakuntien osuus väestöstä vuonna 2004

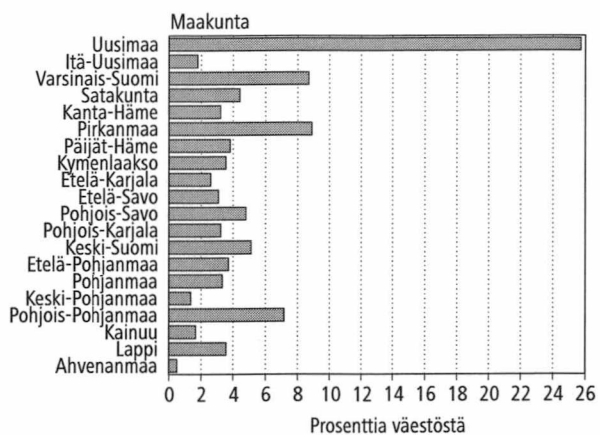

Kuvio 6. Maakuntien suhteellinen väestönmuutos vuosina 2003 ja 2004

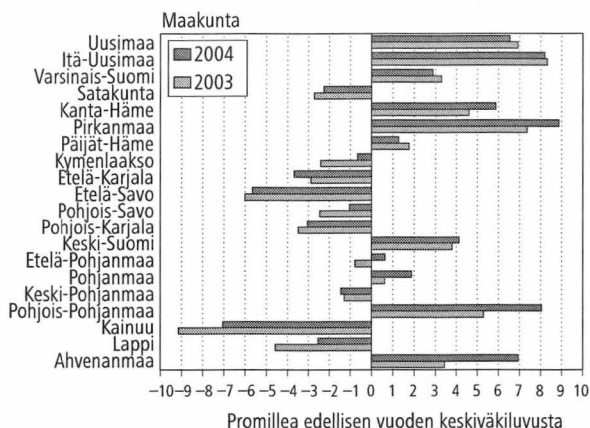

nyt 6,5 promillea. Väestömäärän suhteellinen kasvu ei ole ollut Uudenmaan maakunnassa näin alhaista 20 vuoteen.

Väestötappiomaakunnista vain Etelä-Karjalan ja Etelä-Pohjanmaan tappio on hieman suurentunut. Etelä-Karjalassa suurin muutos on, että poismuutajia on enemmän kuin edellisellä vuonna. Muissa kahdeksassa väestötappiomaakunnassa on väestömäärän pudotus pienentynyt. Huonoimmin menee edelleen Kainuussa, jossa väestömäärän vähentymä oli vuoden 2004 aikana 7 promillea. Kainuun väestökato on pienentynyt lisääntyneen maahanmuuton ansiosta.

Väestön keskittyminen kasvukeskuksiin näyttäisi näiden lukujen valossa hiukan hidastuneen. Maan sisäisessä muuttoliikkeessä maakuntien väliset muutokset vähentyivät nyt toisena vuonna peräkkäin.

Kuntien välinen muuttoliike vilkastui vuoden 2004 aikana. Kotikunnan rajan ylittäviä muuttoja oli 281 000. Kuntaliitokset huomioiden määrä on suurin nykyisen kotikuntalain voimaantulon jälkeen (v. 1994). Muuttojen määrä oli 11 000 suurempi kuin edellisellä vuonna.

Vuonna 2004 maakuntarajan ylittäviä muuttoja tehtiin 117 300, mikä on 5 000 edellisvuotta enemmän. Maakunnista määrällisesti eniten muuttovoittoa sai jo kolmantena vuonna peräkkäin Pirkanmaan maakunta, 2 300 henkeä, mikä on myös väkilukuun suhteutettuna suurin muuttovoitto (4,9 promillea). Väkilukuun suhteutettuna seuraavaksi suurimman muuttovoiton saivat Kanta-Hämeen (4,5 promillea) ja Itä-Uudenmaan (4,3 promillea) maakunnat. Kanta-Häme on muuttovoiton avulla pitänyt väestömääränsä kasvussa,

vaikka siellä oli kuolleita enemmän kuin syntyneitä. Muissa väestöä lisänneissä maakunnissa oli syntyneitä enemmän kuin kuolleita.

Määrällisesti eniten muuttotappiona väestöstään menetti Lapin maakunta, 800 henkeä ja suhteellisesti eniten Kainuun maakunta, 8,2 promillea (700 henkeä). Lapin maakunnan muuttotappio oli jo toisena vuonna peräkkäin alle 1 000 henkeä. Vuosituhannen vaihteessa Lapin muuttotappio oli lähes 3 000 henkeä.

Luonnollinen väestönlisäys eli syntyneiden enemmisyys kuolleisiin verrattuna oli positiivinen 12 maakunnassa, edellisellä vuonna vain 8 maakunnassa. Syntyneiden enemmisyys oli määrällisesti suurin Uudenmaan maakunnassa, +6 900, ja pienin Etelä-Savossa, missä se oli -600. Uudellamaalla syntyy paljon lapsia, koska siellä asuu paljon perheen perustamisikäisiä olevaa väestöä. Synnytysikäisten naisten määrään suhteutettu kokonaishedelmällisyysluku oli Uudellamaalla yhdessä Varsinais-Suomen kanssa maakuntien alhaisin, 1,65. Jotta väestö uusiutuisi pitkällä aikavälillä, tulisi kokonaishedelmällisyysluvun olla 2,1. Vuonna 2004 kokonaishedelmällisyys oli tuon rajan yläpuolella vain kolmessa maakunnassa; Pohjois-Pohjanmaalla, 2,28 sekä Etelä- ja Keski-Pohjanmaalla, 2,10.

Kuntien väestönkehitys

Jako kaupunkeihin ja muihin kuntiin on menettänyt merkityksensä nykyään. Vuoden 1996 alusta tuli voimaan laki, joka tekee jaottelusta nimellisen; kunnat saavat itse päättää, mitä nimeä käyttävät. Näin ollen tilastoja ei tehdä enää kaupungeista ja muista kunnista.

Tilastokeskus on kehittänyt kolmijaon kaupunkimaiset, taajaan asutut ja maaseutumaiset kunnat. Kriteerinä tässä luokituksessa on kuntamuodosta riippumatta taajamassa asuvien prosenttiosuus koko kunnan väestöstä ja suurimman taajaman koko.

Kaupunkimaisessa kunnassa vähintään 90 prosenttia asukkaista asuu taajamassa tai suurimmassa taajamassa asuu vähintään 15 000 henkeä.

Taajaan asutussa kunnassa 60–90 prosenttia väestöstä asuu taajamassa ja kunnan suurimmassa taajamassa asuu 4 000–15 000 henkeä.

Maaseutumaisessa kunnassa väestöstä alle 60 prosenttia asuu taajamassa ja suurimman taajaman asukasmäärä on alle 15 000 tai 60–90 prosenttia väestöstä asuu taajamassa, mutta suurimman taajaman asukasmäärä on alle 4 000 henkeä.

Luokitus tarkistetaan aina 5-vuosittain. Nyt käytössä oleva luokitus on tehty vuoden 2000 taa-

Taulukko B. Tilastollinen kuntaryhmitys 2004

	Kuntia	Siitä kaupungeja	Osuus väestöstä (%)
Kaupunkimaiset	66	57	62,13
Taajaan asutut	75	43	17,48
Maaseutumaiset	291	14	20,39
Yht.	432	114	100,00

jamatietojen pohjalta. Suomen kunnat jakautuvat nykyisiin kuntaryhmiin taulukon B mukaisesti.

Kaupunkimaiset kunnat ovat kasvattaneet väestömääränsä 16 000 hengellä vuodesta 2003, kun käytetään kumpaankin vuoteen vuoden 2004 luokitusta. Maaseutumaisien kuntien väestömäärä on pienentynyt 3 000 hengellä. Väestömäärä on lisääntynyt 4 000 asukkaalla taajaan asutuissa kunnissa. Kaikkiaan 68 prosenttia Suomen kunnista on luokiteltu maaseutumaisiksi ja niissä asuu vain 21 prosenttia väestöstä.

Yhteenvetona kunnittaisista väestönmuutoksista:

- väestö väheni 246 kunnassa (57 prosenttia kunnista)
- kuolleiden määrä ylitti syntyneiden määrän 271 kunnassa (63 %)
- muuttotappiota kärsi 210 kuntaa (49 %)
- kuolleiden määrä ylitti syntyneiden määrän ja kokonaisnettomuutto oli miinuksella 148 kunnassa (34 %)

Sukupuoli

Suomessa asui vuoden 2004 lopussa 2 562 077 miestä ja 2 674 534 naista. Prosentteina luvut ovat 48,9 ja 51,1. Miesten määrä on kasvanut 9 200:lla naisten 7 700:lla. Keskimäärin 1 000 miestä kohden on 1 044 naista.

Tyttöjä syntyy poikkeuksetta vuosittain vähemmän kuin poikia. Nuoremmissa ikäluokissa on siten enemmän miehiä. Miehiä on jostain syystä vähemmän väestössä 50-vuotaiden ikäluokassa. Ikäluokka, jossa naisennemistö muuttuu pysyväksi on tänä vuonna 56-vuotiaiden kohdalla. Vanhemmissa ikäluokissa kuolema on harventanut miesten määrää tiuhempaan tahtiin. Naisennemistö on sitä suurempi mitä vanhemmista ikäluokista on kyse. 70-vuotiaissa on tuhatta miestä kohden jo 1 223 naista. Kahden tuhannen raja rikkoontuu 81-vuotiaiden kohdalla. Ilman sotiamme suhdeluvut eivät olisi näin korkeita aivan vanhemmissa ikäluokissa.

Kuviossa 7 on työikäisen väestön naisten määrä tuhatta miestä kohden tällä vuosisadalla. Vaikka poikia on aina syntynyt enemmän kuin tyttöjä, oli vuosisadan alussa naisia selvästi enemmän kuin

Kuvio 7. 15–64-vuotiaiden naisten määrä tuhatta vastaavan ikäistä miestä kohden vuosina 1900–2004

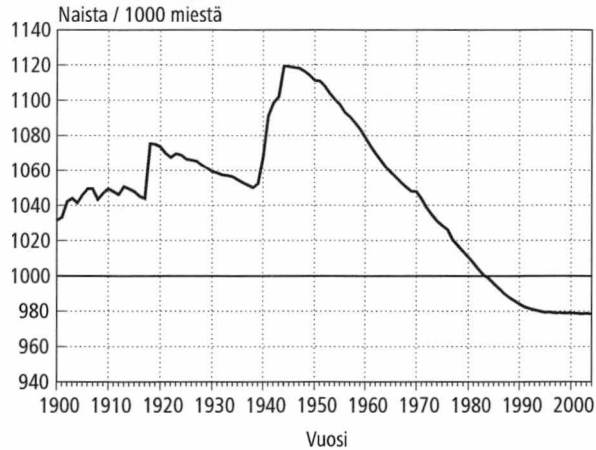

miehiä. Syynä tähän oli miesten korkeampi kuolleisuus ja maastamuutto. Sekä kansalaissota että toinen maailmansota vinoutuivat sukupuolten epäsuhtaan vielä pahemmaksi. Kansalaissodan jäljiltä tuhatta työikäistä miestä kohden oli 1 075 naista. Kun toinen maailmansota loppui, oli tuhatta työikäistä miestä kohden peräti 1 119 naista. Siitä lähtien suhdeluku tuli tasaisesti alas. Tasoissa oltiin vuonna 1983. Siitä lähtien naisia on ollut vähemmän. Vuonna 2004 tuhatta työikäistä miestä kohden on ollut 978 naista, yksi vähemmän kuin viimeiset kymmenen vuotta on ollut.

Naisvaltaisina maakunta on Uusimaa, jossa on 1 081 naista 1 000 miestä kohden (taulukko 9). Helsingissä on jopa 1 145 naista tuhatta miestä kohden. Myös muut väestömäärältään suurimmat, maan eteläosissa sijaitsevat maakunnat ovat erittäin naisvaltaisia. Vain Pohjois-Pohjanmaalla, Lapissa ja Kainuussa on enemmän miehiä kuin naisia.

Ikärakenne

Sotien vaikutus näkyy Suomen väestön ikärakenteessa yhä selvästi. Kansalaissodan aiheuttama vuoden 1919 syntyneiden pieni määrä näkyy edelleenkin lovena pyramidin huipulla. Toisen maailmansodan vaikutukset ovat vieläkin selvemmat. Vuosina 1940 ja 1942 syntyi poikkeuksellisen vähän lapsia. Välikrauha näkyy 1941 syntyneiden suuren määränä ja sodan loppuminen ns. suurina ikäluokkina.

Kuviossa 8 on Suomessa tällä vuosisadalla syntyneet ja nykyinen väestö syntymävuoden mukaan. Vuosina 1945–50 syntyivät kaikkien aikojen suurimmat ikäluokat. Vuotuinen ennätys saavutettiin vuonna 1947, jolloin syntyi 108 168 lasta. Suurin

Kuvio 8. Suomessa vuosina 1900-2004 syntyneet ja maassa asuva väestö vuonna 2004 syntymävuoden mukaan.

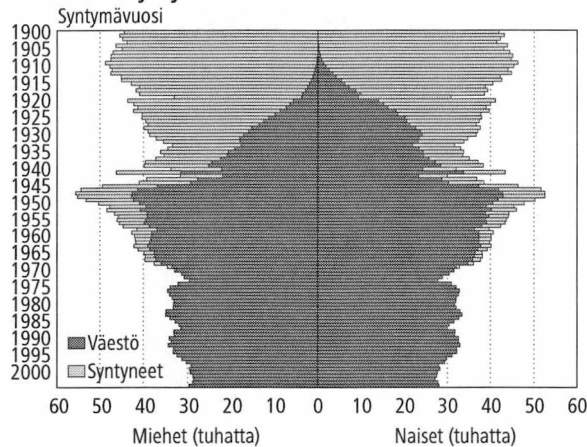

ikäluokka vuoden 2004 lopussa oli kuitenkin vuonna 1948 syntyneet, heitä oli 85 645. Alunperin edellisenä vuonna syntyneitä 409 lasta pienempi ikäluokka on nyt 307 henkeä suurempi. Neljäkymmentäluvun korkea imeväiskuolleisuus ja 70-luvun taitteen massasiirtolaisuus ovat pienentäneet alunperin ennätysmisiä ikäluokkia tehokkaasti. Kumpikin ikäluokka on saanut noin 1 200 henkeä täydennystä ulkomailla syntyneistä. Kuvioista 8 näkyvät kuitenkin selkeästi edelleen sota-ajan pienet ikäluokat ja sodan jälkeiset suuret ikäluokat.

Sota aiheutti toisenkin muutoksen nykyiseen ikärakenteeseen. Väestöpyramidin yläpäässä näkyy, kuinka pieniä vanhat miesten ikäluokat ovat. Sodassa kaatui noin 80 000 miestä, joista osa olisi vielä muuten elossa. Väestöpyramidin yläpää olisi selvästi leveämpi ja sopusuhtaisempi, jos Suomi olisi välttynyt sodalta.

Väestöpyramidi on nyt jo toisena vuonna leventynyt juurestaan. 0-vuotiaita on kumpanakin

Kuvio 10. Väestöllinen huoltosuhte 1950–2004 ja ennuste 2006–2050

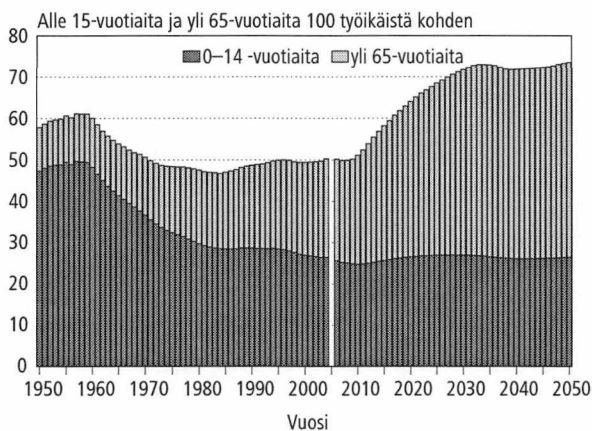

Kuvio 9. Väestö iän ja sukupuolen mukaan vuosina 1950, 1970 ja 2004

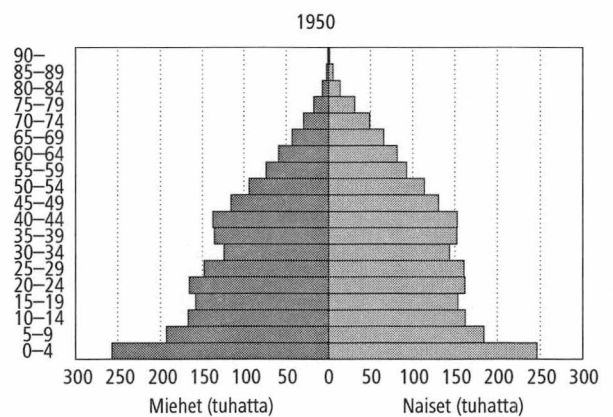
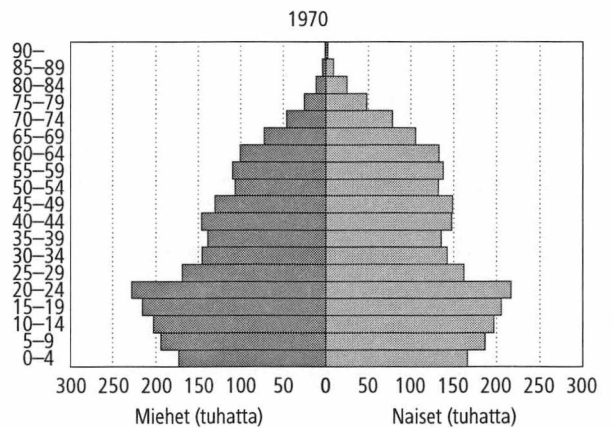
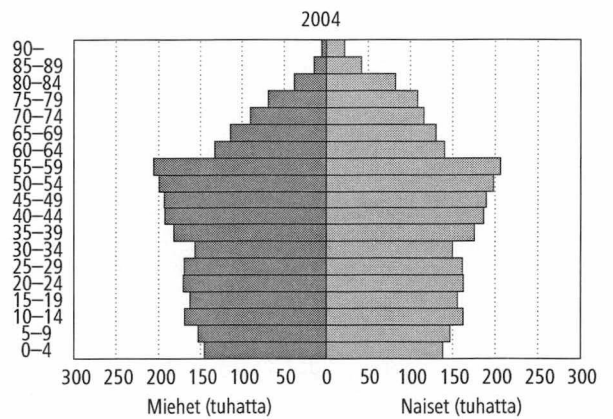

vuonna ollut toista tuhatta enemmän kuin edellisellä vuonna

Suomen väestö vanhenee. Tämä näkyy kuvion 9 väestöpyramideista. Vuoden 1950 pyramidi muistuttaa oikeaa pyramidia. Nyt suuret ikäluokat ovat kivunneet jo yli pyramidin puolenvälin. Väestön ikärakenne on nykyään ns. väestöllisen huoltosuhteen valossa vielä hyvä. Työikäisiä on paljon lapsiin ja eläkeikäisiin verrattuna.

Kuviosta 10 näkyy, kuinka monta alle 15- tai yli 65-vuotiasta on ollut sataa työikäistä kohden so-

tien jälkeisenä aikana ja tulee todennäköisesti olemaan vuoteen 2030 asti (Väestöennuste 2004–2030).

Huollettavanikäisiä, enimmäkseen lapsia, oli sotien jälkeen paljon. Lasten osuuden vähentyessä on eläkeikäisten osuus alkanut kasvaa. Väestöllinen huoltosuhde on ollut lähes samalla tasolla jo noin 30 vuotta ja säilynee suurin piirtein samalla edullisella tasolla vielä joitain vuosia eteenkinpäin, kunnes suuret ikäluokat tulevat eläkeikään. Huoltosuhteen ennustetaan nousevan nykyisestä 50:stä vuoteen 2030 mennessä 72:een. Siitä se ei sitten enää merkittävästi kasvaisikaan näillä näkymin seuraavan 20 vuoden aikana.

Niin sanottujen vanhojen vanhusten (yli 85-vuotiaiden) määrä on lisääntynyt sotien jälkeen huomasti. Vuonna 1950 yli 85-vuotiaita oli 9 500. Viime vuoden lopulla heitä oli jo 83 075, lisäystä edellisestä vuodesta vain 400, koska nyt 85-vuoden ikään tullut ikäluokka on tuo kansalaissodan jälkeinen pieni syntymäkohortti. Väestöennusteen mukaan vuonna 2040 heitä olisi jo 169 000, vaikka tuolloin suurimmat ikäluokat (s. 1946-1949) eivät vielä ole ylittäneet 85 vuoden ikärajaa. Prosenttiosuuksina väestöstä luvut ovat:

1950	0,2 %
2004	1,6 %
2030	3,3 %
2050	5,5 %

Vuodenvaihteessa maassa oli 351 henkeä, jotka olivat jo 100 vuoden paremmalla puolella. Heistä 307 oli naisia ja 44 miehiä. Siten vain 13 prosenttia 100 vuotta täyttäneistä oli miehiä. Suomen vanhin mies oli vuodenvaihteessa 108-vuotias ja vanhin nainen 110-vuotias.

Siviilisääty

Siviilisääty on menettänyt merkitystään demografisena muuttujana avioliittojen yleistyessä. Nykyään jo 23 prosenttia parisuhteessa asuvista asuu avioliitossa. Avioliitosta ei kuitenkaan voi tehdä uutta siviilisäätyä, sillä avioliitossa asuu niin leskiä, eronneita, naimisissa olevia kuin naimattomiakin.

Suomessa solmittiin vuonna 2004 avioliittoja 29 300. Avioliittoja oli 3 500 enemmän kuin vuonna 2003. Solmittujen avioliittojen määrä on suurin sitten vuoden 1984. Avioeroja myönnettiin vuoden 2003 aikana 13 200, mikä on 240 vähemmän kuin vuotta aiemmin.

Vuoden 2002 maaliskuussa Suomi salli viimeisenä Pohjoismaana samaa sukupuolta olevien henkilöiden parisuhteen rekisteröinnin. Niinpä siviilisäätyyn tuli kolme uutta luokkaa: rekisteröidyssä parisuhteessa oleva, eronnut rekiste-

roidystä parisuhteesta ja leski rekisteröidyn parisuhteen jälkeen.

Vuoden 2004 lopun tilanne oli se, että maassa asui 1 535 henkeä, joiden siviilisääty oli rekisteröity parisuhde. Näistä 748 oli miehiä ja 787 naisia. Lisäksi 38 henkeä oli eronnut ja 9 oli leskiä parisuhteen jälkeen. Uusia parisuhteita rekisteröitiin vuonna 2004 kaikkiaan 186. Uusia miespareja oli 84 ja naispareja 102. Rekisteröidyssä parisuhteessa olevat ovat keskittyneet suurimpiin kaupunkeihin. Heistä on 41 prosenttia Helsingissä, miehistä peräti 53 prosenttia ja naisista 29 prosenttia. Vain 17 kunnassa rekisteröidyssä parisuhteessa olevien määrä nousee yli kymmeneen, mikä on arkaluonteisen tiedon kunnittainen esittämiskynnys. Siviilisääty pyramidissa uuden siviilisäädyn edustajat on liitetty avioliitossa oleviin ja vastaavasti eronneisiin ja leskiin heidän vähäisen määränsä vuoksi (Taulukko 32).

Kuvio 11. Suomen väestö iän, sukupuolen ja siviilisäädyn mukaan vuonna 2004

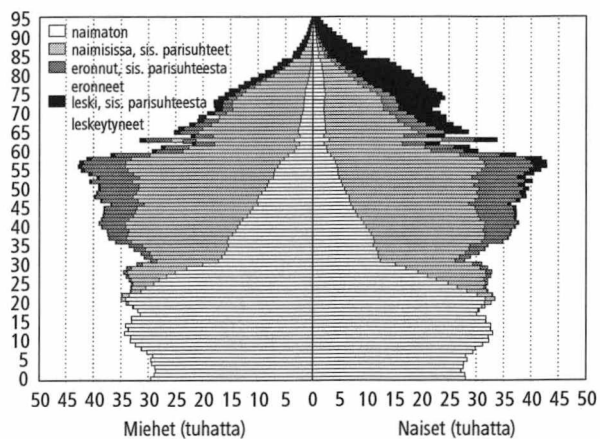

Kuvio 12. Rekisteröidyssä parisuhteessa olevat iän ja sukupuolen mukaan vuonna 2004

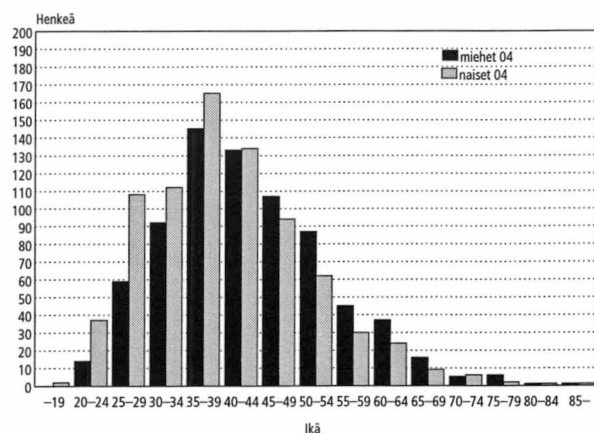

Lasten määrä

Väestörekisterissä on myös tieto siitä, monenko lapsen isä tai äiti kukin henkilö on. Tieto ei valitettavasti ole luotettava kuin noin 69-vuotiaisiin asti. Väestörekisteri perustettiin 1970-luvun alussa, ja tuolloin äideille ja isille tuli rekisteriin merkityksi etupäässä vain kotona asuvat lapset. 1970-luvulta lähtien kaikki elävänä syntyneet lapset on rekisteröity vanhempien tietoihin. Vuonna 1972 nykyiset 69-vuotiaat olivat 37-vuotiaita eli siinä iässä, jolloin lapset enimmäkseen asuvat vielä kotona.

Äitien osuus naista on laskussa. Yli 50-vuotiaista naisista noin 85 prosenttia on äitejä. Nykyisistä 45-vuotiaista enää 83 prosenttia ja kuviosta 13 voidaan päätellä, että tulevaisuudessa äitien prosentiosuus tulee edelleen pienenemään ja jäänee jo alle 80 prosentin niiden naisten kohdalla, jotka ohittavat hedelmällisyyksiään noin kymmenen vuoden päästä.

Vanhempien ikäpolvien naiset ovat synnyttäneet keskimäärin enemmän lapsia kuin nuoremmat. Kuviossa 14 on yhtenäisellä viivalla esitetty, paljonko lapsia eri ikäisillä naisilla on koko ikäryhmää kohden. 64-vuotiailla ja sitä vanhemmilla naisilla on keskimäärin yli kaksi lasta ja sitä nuoremmilla aina 39-vuotiaisiin asti on keskimäärin 1,9 lasta naista kohden.

Ylempi käyrä kuvaa, kuinka monta lasta on synnyttänyt naista kohden eli äitien keskimääräisen lapsiluvun. 51–60-vuotiailla äideillä on keskimäärin 2,2 lasta. Heitä nuoremmilla 37–50-vuotiailla äideillä on jopa keskimäärin 2,3 lasta äitiä kohden. Tästä voitaisiin päätellä suomalaisen perheen lapsiluvun olevan kasvussa. Korkeimmalle yltävät 41–45-vuotiaat äidit, joilla on keskimäärin 2,4 lasta.

Perhetilastot kertovat perheen lapsiluvun tietynä ajankohtana, jolloin esimerkiksi yksilapsisia ovat perheet, joiden vasta esikoinen on syntynyt tai

Kuvio 13. Äitien osuus vuonna 1951–1969 syntyneistä naisista 35-, 40- ja 45-vuotiaana

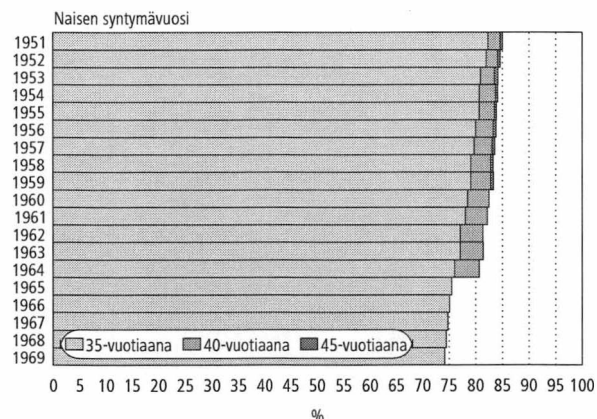

Kuvio 14. Lasten määrä naisen iän mukaan 2004

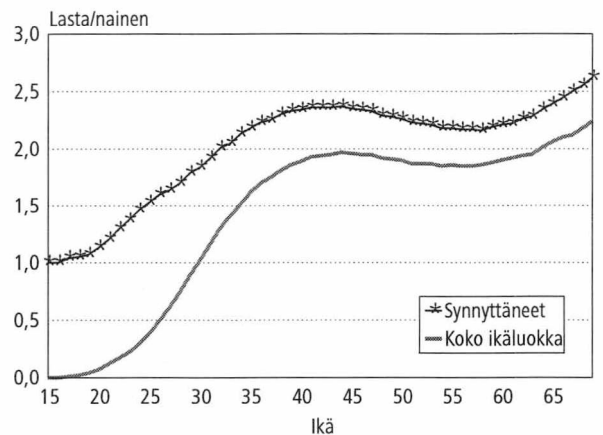

kuopus enää on kotona sekä perheet, jotka lopullisesti jäävät yksilapsisiksi. Kokonaishedelmällisyyslukuun sisältyvät puolestaan myös lapsettomat naiset. Tässä esitettävä äidin synnyttämien lasten määrä kuvaakin parhaiten perheen lopullista lapsimäärää, sillä kaikkia äidin lapsia voitaneen pitää samaan perheeseen kuuluvina, vaikka isä vaihtuisikin.

Kuvioon 15 on laskettu synnyttäneiden naisten jakauma naisen iän ja lapsiluvun mukaan. Siitä näkyy myös selvästi, että 37–48-vuotiaat äidit ovat synnyttäneet hieman enemmän lapsia kuin suurten ikäluokkien äidit. Vähintään kolmen lapsen äitejä on tämän ikäryhmän äideistä selvästi enemmän kuin suurten ikäluokkien äideissä, vastaavasti yhden lapsen äitejä on näissä nuoremmissa ikäluokissa vähemmän.

Esimerkiksi 39–46-vuotiaista äideistä on yksilapsisia vain 20 prosenttia ja vähintään kolmen lapsen äitejä 36 prosenttia. 56–59-vuotiaista äideistä 25 prosenttia on yksilapsisia ja vain 28 prosenttia vähintään kolmen lapsen äitejä.

Kuvio 15. Äitien lapsimäärät äidin iän mukaan 2004

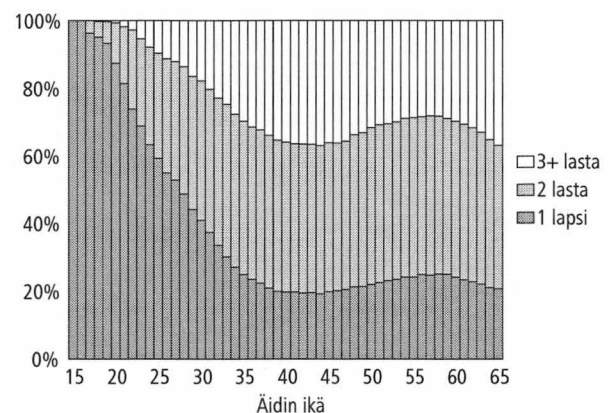

Äidinkieli

Suomi on äidinkielenä 92 prosentilla väestöstä. Ruotsinkielisiä on 290 000 henkeä, 5,5 prosenttia väestöstä. Ruotsinkielisten osuus väestöstä on pienentynyt vuosittain pari promillen kymmenystä ja 1900-luvun alun tilanteeseen verrattuna heidän osuutensa koko väestöstä on enää alle puolet (kuvio 16).

Ahvenanmaan väestöstä 92 prosenttia on ruotsinkielisiä. Manner-Suomen maakunnista ruotsinkielisimpiä ovat Pohjanmaa (52 %) ja Itä-Uusimaa (33 %). Seuraavina ovat Keski-Pohjanmaa (9 %), Uusimaa (8 %) sekä Varsinais-Suomi (6 %). Muissa maakunnissa ruotsinkielisten osuus jääkin alle prosenttiin.

Saamen ilmoittaa äidinkielekseen vain 1 732 henkeä. Heistä yli kolmasosa asuu Utsjoella. Utsjoen 1 400 asukkaasta saamenkielisten osuus on 45 prosenttia.

Kuvio 16. Ruotsinkielisten osuus väestöstä 1900–2004

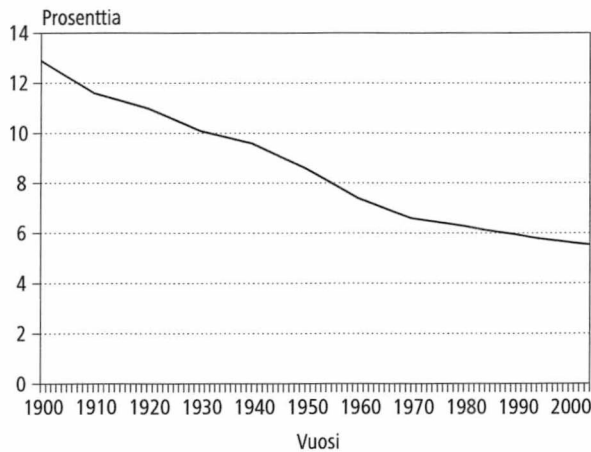

Kuvio 17. Suurimmat vieraskielisten ryhmät 2003 ja 2004

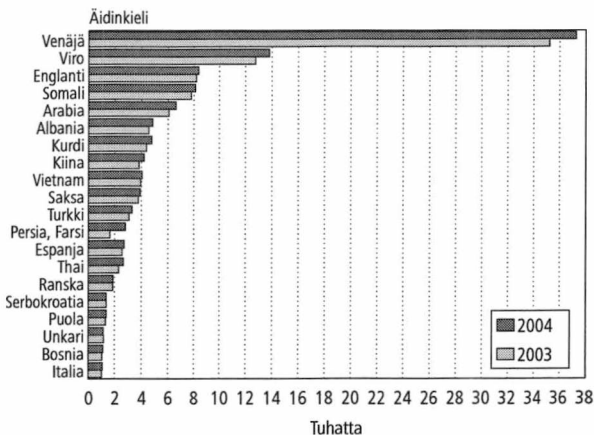

Väestötietojärjestelmässä on siirretty ISO-standardin mukaiseen kieliluokitukseen. ISO-standardi antaa koodin 182 kielelle. Suomessa näistä puhutaan 132:a. Tosin yhdeksän kieltä on sellaista, jonka on äidinkielekseen ilmoittanut vain yksi henkilö, joten jos kieltä puhutaan, ymmärtäjiä ei välttämättä ole.

Vieraskielisiä oli vuoden 2004 lopussa 133 000. Luvussa on kasvua edellisestä vuodesta 8 400 henkeä. Kuviossa 17 nähdään yli 1 100 hengen vieraskielisten ryhmät vuodelta 2004 sekä samat kieliryhmät vuodelta 2003. Edellisvuoteen verrattuna järjestys on muuttunut suurempien kielten osalta vain siten, että kiinankielisten määrä on ohittanut vietnaminkielisten määrän. Persiankielisten määrän voimakas nousu johtuu siitä, että darin kieliset koodaantuvat tänä vuonna persiankielisiin. Aikaisemmin darinkieliset ovat jääneet ilman koodia. Unkarinkielisiä lukuun ottamatta kaikki kuviossa esitetyt kieliryhmät ovat kasvaneet.

Venäjänkielisiä on Suomessa jo noin 37 000. Heidän määränsä on myös kasvanut eniten. Heitä on nyt 2 000 enemmän kuin edellisenä vuonna. Toiseksi suurin ryhmä vironkieliset (14 000 henkeä) on kasvanut toiseksi eniten, 1 000 hengellä.

Kansalaisuus

Suomen väestöstä yli 98 prosenttia on myös Suomen kansalaisia. Täällä asui vuodenvaihteessa vakituisesti 108 400 muiden maiden kansalaista. Luku on 1 300 suurempi kuin vuotta aikaisemmin. Ulkomaalaisten määrän kasvu on ollut näin hidasta viimeksi 1980-luvulla. Kasvun hidastumiseen vaikuttaa se, että vuonna 2004 sai poikkeuksellisen monta ulkomaalaista (7 000) Suomen kansalaisuuden. Voimakkaimmat ulkomaalaisten määrän kasvun vuodet olivat 1991–93. Tuolloin kasvu oli

Kuvio 18. Ulkomaisten kansalaisten määrä vuosina 1976–2004

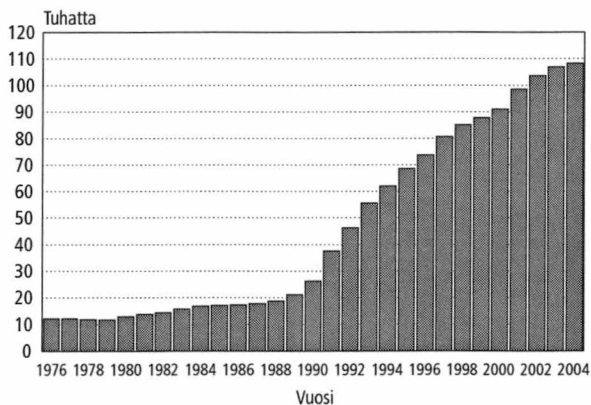

vuosittain noin 10 000. Kaikkiaan Suomen ulkomaalaiset edustavat 164 kansalaisuutta.

Uusia ulkomaan kansalaisia ei saada pelkästään uusista maahanmuuttajista. Suomessa syntyi esimerkiksi vuonna 2004 kaikkiaan 1 200 ulkomaiden kansalaista.

Suurin ulkomaalaisten ryhmä on edelleen Venäjän kansalaiset. Heitä oli 24 600, mikä on lähes 400 vähemmän kuin viime vuonna. Vähene-
misen syy on se, että vuonna 2004 sai noin 2 400 Venäjän kansalaista Suomen kansalaisuuden. Seuraavaksi suurimmat kansalaisuusryhmät itänaapurin jälkeen ovat Viron (14 000 henkeä) ja Ruotsin (8 000 henkeä) kansalaiset.

Naapurimaiden jälkeen seuraavaksi suurimmat kansalaisryhmät tulevat Somaliasta, Irakista sekä Serbia ja Montenegrosta, joista Suomi on vastaanottanut pakolaisia.

Eniten on lisääntynyt Viron sekä Serbia ja Montenegrin kansalaisten määrä, lähes 600 hen-

gellä. Venäjän lisäksi useiden maiden kansalaisten määrä on vähentynyt.

Somalian kansalaisten määrä on taas noussut vähän. Muutama vuosi sitten määrä laski jyrkästi, kun Somalian kansalaiset olivat olleet niin kauan Suomessa, että heille alettiin myöntää Suomen kansalaisuuksia. Somalian kansalaisia on Suomessa 4 700, mutta somalinkielisiä 8 100. Väestössä on 3 300 somaliankielistä Suomen kansalaista.

Lähes puolet ulkomaiden kansalaisista asuu Uudellamaalla. Ulkomaalaiset keskittyvät nimenomaan Helsinkiin, jonka asukkaista heitä on 5,2 prosenttia. Espoossa ulkomaalaisia on 4,3 prosenttia, Turussa 4,2 prosenttia ja Vantaalla 4,1 prosenttia.

Maakunnista Ahvenanmaalla on suhteellisesti eniten ulkomaiden kansalaisia (5,7 %). Heistä 65 prosenttia on Ruotsin kansalaisia. Lapin ulkomaalaisista noin 30 prosenttia on Ruotsin kansalaisia. Myös Pohjanmaan maakunnissa ja Itä-Uudellamaalla ruotsalaisten osuus ulkomaalaisista on korkea. Puolet maamme Ruotsin kansalaisista puhuu äidinkielenään suomea.

Vaikka väestössä on vieraskielisiä ja ulkomaiden kansalaisia lähes yhtä paljon, ei kyse ole samasta ryhmästä. Ulkomaalaisista 13 prosenttia (14 000 henkeä) puhuu äidinkielenään suomea tai ruotsia. He ovat ilmeisesti paluumuuttajia, jotka eivät ole ottaneet takaisin Suomen kansalaisuutta. Toisaalta taas 38 600 Suomen kansalaista puhuu äidinkielenään vierasta kieltä.

Kuvio 19. Suurimmat ulkomaiden kansalaisten ryhmät vuosina 2003–2004

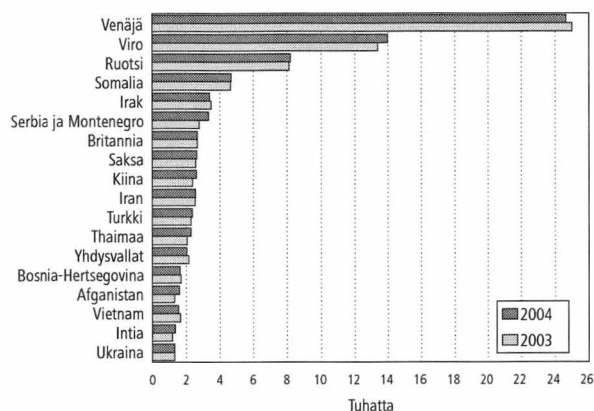

Kuvio 20. Ulkomaiden kansalaiset maakunnittain vuosina 2003 ja 2004

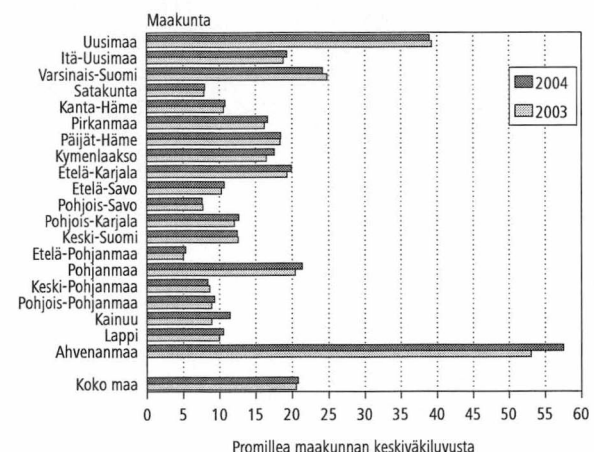

Syntymämaa

Suomessa asuu 166 000 ulkomailla syntyneitä. Heistä 44 prosenttia on Suomen kansalaisia. Kolmannes ulkomailla syntyneistä puhuu äidinkielenään suomea, ruotsia tai saamea. Suurimmat ulkomailla syntyneiden ryhmät ovat Venäjällä tai entisen Neuvostoliiton alueella (43 000) ja Ruotsissa syntyneet (29 000). Virossa syntyneitä on 11 200.

Kuvioon 21 on luokiteltu väestön koostumus kansalaisuuden, syntymämaan ja äidinkielen mukaan. Sellaiset ulkomaiden kansalaiset, jotka puhuvat äidinkielenään vierasta kieltä, ovat alimman rivin kahdessa oikeanpuoleisessa laatikossa. Heitä on yhteensä 94 600. Heidän määränsä on kasvanut viime vuodesta 1 900 hengellä. Kasvu on pienempää kuin edellisellä vuonna. Vuoden 1990 tilastossa tällaisia ulkomaiden kansalaisia oli vain 17 000 henkeä.

Ulkomaalaisten määrää arvioitaessa tulee lisäksi huomioida ne 29 000 henkeä, jotka ovat kylläkin nykyään Suomen kansalaisia, mutta ovat syntyneet ulkomailla ja puhuvat äidinkielenään vierasta kieltä.

Kuvio 21. Väestö kansalaisuuden, syntymämaan ja äidinkielen mukaan vuonna 2004

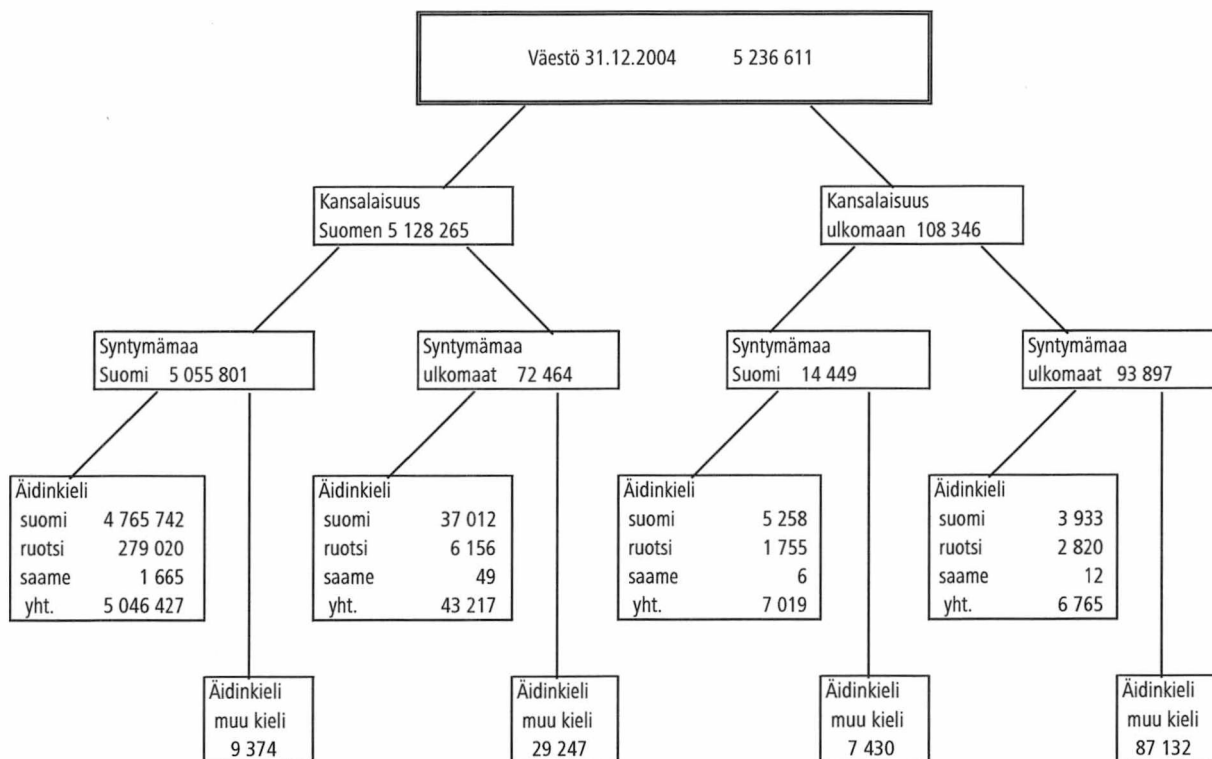

Uskonnollinen yhdyskunta

Maassa asuvasta väestöstä 84 prosenttia kuuluu Suomen evankelisluterilaiseen kirkkoon. Naisista on luterilaisia 86 prosenttia ja miehistä 81 prosenttia. Vaikka evankelisluterilaisen kirkon jäsenten määrä on pysytellyt koko 1990-luvun ajan 4,4 miljoonan tienoilla, on kirkkoon kuuluvien suhteellinen osuus ollut jatkuvasti laskussa. 1990-luvun alussa kirkkoon kuului 88 prosenttia väestöstä, kun osuus nyt oli neljä prosenttiyksikköä alhaisempi.

Suomen toiseen valtionkirkkoon, Ortodoksisen kirkkokuntaan kuuluu yksi prosentti väestöstä, 57 500 henkeä. Muihin uskonnollisiin yhdyskuntiin kuuluminen on kaiken kaikkiaan vähäistä. Heitä on yhteensä saman verran kuin ortodokseja.

Uskonnollisiin yhdyskuntiin kuulumattomien määrä on noussut selvästi sekä määrältään että suhteellisesti. Vuoden 1990 lopussa heitä oli 510 000 eli 10 prosenttia väestöstä. Vuoden 2004 tilastossa heitä on 732 800, suhteellisenä osuutena 14 prosenttia. Miehistä huomattavasti suurempi osa (17 %) kuin naisista (12 %) ei kuulunut mihinkään uskonnolliseen yhdyskuntaan. Korkein us-

Kuvio 22. Uskonnollisiin yhdyskuntiin kuulumattomien osuus koko väestöstä 1990–2004

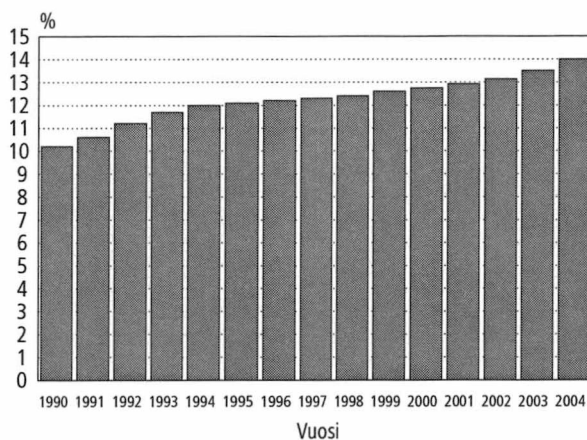

konnolliseen yhdyskuntaan kuulumattomien osuus on 40–59-vuotiailla miehillä, 22 prosenttia.

Väestörakenne ja -muutokset, laatuseloste

Tilastotietojen relevanssi

Väestörakennetilasto kuvaa Suomessa vuoden viimeisenä päivänä asunutta väestöä.

Väestörekisterikeskus ja maistraatit pitävät yllä Suomen väestötietojärjestelmää. Suomen viimeinen henkikirjoitus tehtiin 1.1.1989. Sen jälkeen väestötietojärjestelmää on päivitetty muutosilmoituksin. Väestötietojärjestelmään tallennettavat tiedot määrittelee väestötietolaki (11.6.1993/507). Päättyneen vuoden väestönmuutosilmoituksia odotetaan tammikuun viimeiseen päivään (laki väestötietolain 18 §:n muuttamisesta 24.11.1995). Väestörekisterikeskus toimittaa Tilastokeskukselle helmikuun alussa vuodenvaihteen väestön tiedot.

Tilastokeskuksen tehtävänä on laatia yhteiskuntaoloja koskevia tilastoja (Laki tilastokeskuksesta 24.1.1992/48). Näihin kuuluvat myös väestötilastot. Tilastokeskuksen työjärjestys määrittää Henkilötilastot väestötilastojen tekijäksi (Tilastokeskuksen työjärjestys, TK-00-1756-01).

Käsitteet

Asuinpaikalla tarkoitetaan sen asunnon sijaintia, jossa henkilö oli kirjoilla vuoden viimeisenä päivänä. Nykyinen kotikuntalaki antaa henkilölle mahdollisuuden vapaasti valita vakinaisen asuinpaikkansa. Esim. opiskelijat voivat halutessaan olla kirjoilla opiskelupaikkakunnallaan. Myös asunnottomat kuuluvat kunnassa vakinaisesti asuvaan väestöön.

Henkilöllä voi vakinaisen asuinpaikan lisäksi olla tilapäinen asuinpaikka asunnossa, jossa hän ilmoituksensa mukaan asuu tilapäisesti vähintään kolme kuukautta. Tilastot tehdään vain vakinaisen asuinpaikan mukaan. Tieto henkilön asuinpaikasta on saatu Väestörekisterikeskuksen väestötietojärjestelmästä.

Avioerotilasto perustuu tuomioistuinten Väestörekisterikeskukselle lähettämiin ilmoituksiin myönnettyistä avioeroista. Avioeroilla tarkoitetaan Suomessa vakinaisesti asuvien naisten eroja.

Avioliitoilla tarkoitetaan Suomessa vakinaisesti asuvien naisten solmimia avioliittoja.

Elävänä syntyneellä tarkoitetaan lasta, joka syntymän jälkeen hengitti tai osoitti muita elonmerkkejä. Vain Suomessa vakinaisesti asuvien naisten elävänä synnyttämät lapset otetaan huomioon väkilu-

kutilastossa. Synnytyssairaalat ilmoittavat tiedot vastasyntyneistä maistraateille.

Ikä tarkoittaa henkilön ikää kokonaisina vuosina vuoden viimeisenä päivänä. Tieto on saatu Väestörekisterikeskuksen väestötietojärjestelmästä.

Kansalaisuus on yksilön ja valtion välinen lainsäädännöllinen side, joka määrittää yksilön aseman valtiossa ja jolla määritetään yksilön ja valtion välisiä keskeisiä oikeuksia ja velvollisuuksia (Kansalaisuuslaki, 359/2003). Jos henkilöllä on kahden maan kansalaisuus, joista toinen on Suomen, hän on tilastoissa Suomen kansalaisena. Jos Suomessa asuvalla ulkomaan kansalaisella on useita ulkomaiden kansalaisuuksia, hän on rekisterissä ja tilastoissa sen maan kansalaisena, jonka passilla hän on maahan tullut.

Kansalaisuusluokituksessa käytetään ISO 3166 -standardia.

Keskiarvo on vuoden alun ja vuoden lopun väestömäärän aritmeettinen keskiarvo.

Kieli tallennetaan väestötietojärjestelmään samalla kun vanhemmat ilmoittavat syntyneelle lapselle nimen ja uskontokunnan. Kieli säilyy samana, ellei sitä erikseen muuteta. Niille vuoden lopulla syntyneille vauvoille, joille ei tammikuun aikana ole ilmoitettu väestötietojärjestelmään nimeä, kieltä ja uskontoa, viedään vuodenvaihteen tilastoon kieleksi ja uskonnoksi äidin kieli ja uskonto. Seuraavan vuoden tilastossa tieto on täsmäntynyt ilmoituksen saavuttua. Kielitieto voi muuttua kaksikielisten perheiden lapsilla, joille saatetaan merkitä väestötietojärjestelmään kieleksi isän kieli.

Väestörekisterikeskus on siirtynyt kielikoodauksessa vuoden 1999 aikana ISO-standardiin. Tilastokeskus saa nyt kielet valmiiksi koodattuina ja koodaamattomat kielet selväkielisinä. Selväkielisistä kielten nimistä löytyi paljon koodaantuvia kieliä hieman väärin kirjoitettuna tai ruotsinkielellä. Näille kielille on annettu Tilastokeskuksessa ISO-639-1 -koodi. Aikaisempina vuosina Tilastokeskus on koodannut kaikki vieraat kielet selväkielisistä nimistä ja antanut koodin kielelle, jos sillä on Suomessa ollut noin 15 puhujaa.

Kuolemasta on viipymättä ilmoitettava lääkärille tai poliisille. Terveystieteiden toimintayksikön tai lääkärin on ilmoitettava tieto kuolemasta väestötietojärjestelmään (Laki 858/97). Lääkäri kir-

joittaa kuolemasta kuolintodistuksen. Poikkeustapauksessa poliisi tai lääninhallitus voi laatia kuolinselvityksen, jonka jälkeen vasta tieto kuolemasta voidaan antaa maistraatille, joka vie sen väestötietojärjestelmään. Suomessa kuolleeksi tilastoidaan henkilöt, jotka kuollessaan asuvat vakituisesti Suomessa.

Kuolintodistus tai -selvitys on toimitettava lääninhallitukseen, josta se tarkastamisen jälkeen toimitetaan edelleen Tilastokeskukseen. Tarkastamisen suorittaa oikeuslääkäri tai tietyn koulutuksen saanut lääninlääkäri (Asetukset 948/73 ja 99/98). Kuolintodistusten perusteella tehdään kuolemansyytilasto, joka julkaistaan omana sarjanaan. Väestötietojärjestelmän väestötietojärjestelmään. Suomessa kuolleeksi tilastoidaan henkilöt, jotka kuollessaan asuvat vakituisesti Suomessa.

Maahanmuuttaneen henkilön, joka aikoo oleskella tai on oleskellut täällä yhtämittaisesti yli vuoden, on ilmoitettava muutostaan asuinpaikkansa maistraatille (väestötietolaki 507/1993). Jos henkilö aikoo jäädä vakituisesti asumaan Suomeen ja hänellä on vähintään vuoden oleskeluun oikeuttava voimassa oleva lupa, hänen kotikuntansa määräytyy yleensä samoin perustein kuin suomalaisen (Kotikuntalaki 201/1994). Maistraatti vie näiden henkilöiden tiedot väestötietojärjestelmään.

Maassamuuttajan on viimeistään viikon kuluttua muutosta annettava itsestään ja kanssaan muuttaneista perheenjäsenistä muuttoilmoitus, joka toimitetaan uuden asuinpaikan maistraatille. Muutto ilmoitetaan lomakkeessa joko vakituisesti tai tilapäiseksi. Muuttoilmoituksen saatuaan maistraatti päättää, onko kyseessä tilapäinen vai vakituinen asuinpaikan muutos. Opiskelijoiden muutot opiskelupaikkakunnalle on voitu katsoa vakituisiksi muutoiksi 1.6.1994 lähtien, jolloin tuli voimaan kotikuntalaki (201/1994). Tiedot asunnon ja kotipaikan muutoksesta siirretään konekielisessä muodossa väestötietojärjestelmään. Uuden asuinpaikan rekisteritoimisto lähettää tiedot uudesta asuinpaikasta vanhan asuinpaikan maistraatille. (Väestötietolaki 507/1993 sekä muutos 202/1994 ; kotikuntalaki 201/1994; kotikunta-asetus 351/1994)

Maasta muuttavien on tehtävä itsestään muuttoilmoitus kuten maan sisällä muuttavienkin (kotikunta-asetus 1994). Maasta muuttaneiksi katsotaan pääasiassa henkilöt, jotka muuttavat ulkomaille asumaan yhtä vuotta pitemmäksi ajaksi. Poikkeuksen muodostavat Suomen kansalaiset, jotka ovat diplomaatteja, kehitysyhteistyössä toimivia yms. (Kotikuntalaki 201/1994). Pohjoismaiden välisen sopimuksen mukaan tilapäistä oleske-

lua, joka kestää alle kuusi kuukautta, ei pidetä muuttona (Pohjoismaiden välisen väestörekisteriä koskevan sopimuksen voimaansaattamisesta 851/1990, SopS:49 ja kotikunta-asetus 351/1994).

Kun henkilö muuttaa toisesta Pohjoismaasta toiseen, hänelle on annettava lähtömaan paikallisesta väestörekisteristä pohjoismaainen muuttokirja tulomaan paikalliseen väestörekisteriin toimitettavaksi (Kotikunta-asetus 351/1994, 851/1990, SopS:49). Tulomaan paikallinen väestörekisteriviranomainen palauttaa muuttotodisteen lähtörekisteriin. Muuttopäiväksi merkitään se päivä, jona henkilö on otettu tulomaan paikalliseen väestörekisteriin.

Maastamuuttaneissa on aina kunnallisvaalivuonna noin 1 000 hengen lisäys, kun ulkomaalaisille lähetettävien äänioikeusilmoitusten palautusten perusteella todetaan henkilö maastamuuttaneeksi.

Siviilisäädystä saadaan tieto Väestörekisterikeskuksen väestötietojärjestelmästä. On huomioitava, ettei avoliitto ole siviilisääty. Avoliitossa elää jokaisen siviilisäädyn edustajia, myös virallisesti edelleen naimisissa olevia.

Nykyiset avioerosäännökset eivät enää tunne asumuseron käsitettä. Vanhojen avioerosäännösten nojalla ennen 1.1.1988 asumuseroon tuomitut ja edelleen asumuserossa elävät on tilastoissa luettu naimisissa oleviin.

Samaa sukupuolta olevat parit ovat voineet 1.3.2002 lähtien myös Suomessa rekisteröidä parisuhteensa. Rekisteröidyssä parisuhteessa olevat on tietosuojasystistä kunnittaisissa taulukoissa luokiteltu yhteen naimisissa olevien kanssa, samoin rekisteröidystä parisuhteesta eronneet tai leskeksi jääneet eronneiden ja leskien kanssa.

Siviilisäätyluokitus on seuraava:

- naimaton
- naimisissa
- eronnut
- leski
- rekisteröidyssä parisuhteessa
- eronnut rekisteröidystä parisuhteesta
- leski rekisteröidyn parisuhteen jälkeen

Vuonna 2004 oli väestötietojärjestelmässä 3 800 henkeä ilman tietoa siviilisäädystä. He olivat maahanmuuttajia, joiden siviilisäätyä ei oltu pystytty varmentamaan. Tilastoja varten heistä lapsettomat henkilöt koodattiin naimattomiksi ja jos henkilöllä oli lapsia, hänen puuttuva siviilisäätynsä muutettiin eronneeksi.

Syntymämaa määräytyy sen mukaan, mikä on ollut äidin vakituinen kotimaa lapsen syntymähetkellä.

Siten esimerkiksi ennen Viron itsenäistymistä syntyneillä virolaisilla maahanmuuttajilla syntymämaa on Neuvostoliitto. Samoin Suomen luovuttamilla alueilla syntyneiden syntymämaa on Suomi, vaikka alue ei enää kuulu Suomelle. Syntymämaa tulee syntymäajankohdan valtiorakenteen mukaisena. Syntymämaan koodauksessa käytetään ISO 3166 -standardia.

Tilastollinen kuntaryhmitys on Tilastokeskuksessa kehitetty luokitus, joka korvaa kuntien tilastoinnin kaupunkeihin ja muihin kuntiin. Luokitus on ollut käytössä vuodesta 1989 lähtien. Tämä luokitus erottelee kuntia kaupunkimaisuuden ja maaseutumaisuuden mukaan paremmin kuin hallinnollinen jako kaupunkeihin ja muihin kuntiin.

Kuntaryhmityksessä kunnat ryhmitellään taajamaväestön osuuden ja suurimman taajaman väkiluvun perusteella kolmeen luokkaan:

1. Kaupunkimaiset kunnat
2. Taajaan asutut kunnat
2. Maaseutumaiset kunnat

Kaupunkimaisiin kuntiin luetaan ne kunnat, joiden väestöstä vähintään 90 % asuu taajamissa tai suurimman taajaman väkiluku on vähintään 15 000.

Taajaan asuttuja kuntia ovat puolestaan ne kunnat, joiden väestöstä vähintään 60 %, mutta alle 90 % asuu taajamissa ja suurimman taajaman väkiluku on vähintään 4 000, mutta alle 15 000.

Maaseutumaisiin kuntiin kuuluvat ne kunnat, joiden väestöstä alle 60 % asuu taajamissa ja suurimman taajaman väkiluku on alle 15 000 sekä ne kunnat, joiden väestöstä vähintään 60 %, mutta alle 90 % asuu taajamissa ja suurimman taajaman väkiluku on alle 4 000.

Luokitus on päivitetty vuoden 2000 tietojen pohjalta. Edellinen luokitus oli vuodelta 1995.

Luettelo vuoden 2000 taajamarajojen perusteella muodostetun kuntaryhmittelyn mukaisista kunnista on Tilastokeskuksen Kunnat ja kuntapohjaiset aluejaot -julkaisussa vuodesta 1997 lähtien. Julkaisussa on myös luettelo kunnista, kuntamuodoista ja niissä tapahtuneista muutoksista.

Uskonnollisen yhdyskunnan tieto saadaan Väestörekisterikeskuksen väestötietojärjestelmästä. Lapselle ilmoitetaan väestötietojärjestelmään nimenannon yhteydessä uskontokunta. Tieto pysyy samana, ellei sitä erikseen ilmoittamalla muuteta.

Uskontokuntatilastot tehdään vain Patentti- ja rekisterihallituksen rekisteriin merkittyihin uskonnollisiin yhdyskuntiin kuuluvista henkilöistä. Uskonnollisen yhdyskunnan voi Suomessa perustaa vähintään 20 täysi-ikäistä henkilöä (Uskonnonvapauslaki 453/2003).

Niille vuoden lopulla syntyneille vauvoille, joille ei tammikuun aikana ole ilmoitettu väestötietojärjestelmään nimeä, kieltä ja uskontoa, viedään vuodenvaihteen tilastoon uskonnoksi äidin uskonto. Seuraavan vuoden tilastossa tieto on täsmennytyt ilmoituksen saavuttua.

Ulkomaalaisten osalta uskontokuntatieto ei anna oikeaa kuvaa. Kaikki heidän uskonnolliset yhdyskuntansa eivät ole Patentti- ja rekisterihallituksen rekisterissä eivätkä kaikki uskonnon harjoittajat liity seurakuntiin. Esimerkiksi somaliankielisistä 87 prosenttia ei väestötietojärjestelmän mukaan kuulu mihinkään rekisteröityyn uskonnolliseen yhdyskuntaan.

Uskontokuntatieto on erittäin arkaluonteiseksi määritelty tieto. Maakunnittain voidaan julkistaa vain vähintään 5 ja kunnittain vähintään 10 tapaista sisältäviä uskontokuntia.

Väestöön kuuluvat ne Suomen kansalaiset ja ulkomaalaiset, jotka asuvat vakituisesti Suomessa, vaikka olisivatkin tilapäisesti ulkomailla.

Ulkomaalaisella on kotipaikka Suomessa, jos hänen oleskelunsa on tarkoitettu kestäväksi tai on kestänyt vähintään yhden vuoden. Turvapaikanhakija saa kotipaikan vasta, kun hänen hakemuksensa on hyväksytty.

Suomessa asuvat vieraan valtion lähetystöön, kaupalliseen edustustoon tai lähetetyn konsulin virastoon kuuluvat henkilöt sekä näiden perheenjäsenet ja henkilökohtainen palveluskunta eivät kuulu maassa asuvaan väestöön, elleivät ole Suomen kansalaisia. Sen sijaan Suomen ulkomailla olevien lähetystöjen ja kaupallisten edustustojen suomalaisen henkilökunta sekä YK:n rauhanturvajoukoissa palvelevat luetaan maassa asuvaan väestöön.

Tilastotutkimuksen menetelmäkuvaus

Väestöaineisto on kokonaisaineisto. Siinä on väestötietojärjestelmästä poimittu koko Suomen maassa asuva väestö.

Tietojen oikeellisuus ja tarkkuus

Yleisesti ottaen Väestörekisterikeskuksen väestötietojärjestelmää voidaan pitää henkilöiden suhteen erittäin kattavana. Jotta henkilö saa henkilötunnuksen, on hänet kirjattava väestötietojärjestelmään. Eläminen Suomessa ilman henkilötunnusta on käytännöllisesti katsoen mahdotonta. Laillinen työssäkäynti, pankkitilin avaaminen, asioiminen

virnanomaisten kanssa jne. edellyttää henkilötunnusta. Voidaan olettaa, ettei Suomessa ole merkittäviä määriä esim. yli vuoden kestäviä jaksoja 'pimeää' työtä tekeviä henkilöitä, joille palkka maksetaan käteisellä. Vähintään vuoden mittaiseksi tarkoitettu oleskelu on edellytys Suomen väestöön kirjautumiseen.

Väestötietojärjestelmää on pidetty yllä henkilökirjoituksen lakkauttamisen jälkeen vuodesta 1989 pelkästään väestömuutosilmoituksin. Näiden oikeellisuudesta kertoo väestötietojärjestelmästä tehdyt osoitteiden luotettavuustutkimus.

Väestörekisterikeskus teettää vuosittain Tilastokeskuksella otantatutkimuksen osoitetietojen oikeellisuudesta. Noin 10 000 hengeltä tiedustellaan, onko heidän osoitteensa väestötietojärjestelmässä oikea. Vuoden 2004 tutkimuksessa vastanneista 99,2 prosentilla tieto oli oikein. Tutkimuksen kato oli 8,8 prosenttia. Kadon osalta osoitteet pyrittiin tarkistamaan muista lähteistä. Katoon kuuluvista henkilöistä 78,3 prosentilla osoite pystyttiin toteamaan oikeaksi, 6,1 prosentilla vääräksi ja 15,6 prosentilla tietoa ei voitu tarkistaa. Jos oletetaan kaikkien kadossa olleiden tarkistamatta jääneiden tiedot vääriksi, olisi lopullinen oikeiden osoitteiden osuus 97,5 prosenttia.

Kunnallisvaalien yhteydessä ulkomaalaisten äänioikeusilmoitusten palautukset paljastavat yleensä noin 1000 henkeä, jotka ovat muuttaneet maasta ilmoitusta tekemättä ja ovat siten olleet edelleen tilastoituna väestöön. Väestörekisterikeskus poistaa heidät väestötietojärjestelmän maassa asuvasta väestöstä ennen seuraavaa vuodenvaihdetta.

Tietojen ajantasaisuus ja oikea-aikaisuus

Tilastokeskus päivää vuodenvaihteen väestön vuoden viimeiselle päivälle. Aluejakona on vuodesta 1999 lähtien käytetty seuraavan vuoden ensimmäisen päivän aluejakoa. Näin ollen kunnat, jotka yhdistyvät vuoden ensimmäisenä päivänä on tilastoitettu yhteen jo edellisen vuoden viimeisen päivän tilastoihin. Tieto yhdistyneiden kuntien väkiluvuista ennen yhdistymistä on kuitenkin tarvittaessa saatavilla.

Kunnittaisia ennakkollisia väestötietoja on saatavilla kuukausittain. Ennakkotiedoista ilmestyy myös Väestön neljännesvuositilasto -julkaisu aina päättynyttä neljännestä seuraavan kuun lopulla.

Tietojen saatavuus ja läpinäkyvyys

Väestön perustiedot on saatavilla sähköisessä muodossa kunnittain tai kuntaa suuremmilla aluejaoilla Tilastokeskuksen veloitusettomassa Väestötietopalvelussa internetissä osoitteessa:

Yleistietoa ja pitkiä aikasarjoja koko maan väestöstä on Väestötilaston kotisivuilla osoitteessa: <http://tilastokeskus.fi/til/vrm.html>

Maksullisessa sähköisessä Väestötilastopalvelussa on saatavilla eritellympää tietoa väestöstä mm. kunnan osa-alueittain. Altika-tietopalvelussa on myös kunnittaisia väestötietoja vuodesta 1975 lähtien. Maksullisiin palveluihin pääsee samalta lähtösivulta kuin veloitusettomiinkin osoitteesta: <http://www.stat.fi/tup/tilastotietokannat/index.html>

Tilastojen vertailukelpoisuus

Vuoteen 1998 asti vuodenvaihteen kunnittaiset väestötilastot tehtiin vuoden viimeisen päivän aluejaon mukaan. Vuodesta 1999 lähtien on käytetty seuraavan vuoden ensimmäisen päivän aluejakoa. Laskettaessa kunnan väestömäärän muutosta on muutos laskettu yhdistyneiden kuntien kohdalla huomioiden yhdistyvien kuntien aikaisemmat väkiluvut. Liitteenä 1 on vuodenvaihteessa tehdyt alueliitokset, joiden mukana siirtyi myös henkilöitä kunnasta toiseen.

Taulukoitaessa väestöllisiä alueellisia aikasarjoja voidaan taulukot tehdä joko kunkin vuoden aluejaon mukaan tai päivittäen aluejakoa takautuvasti viimeisen vuoden tilastoja vastaavaksi. Taulukoissa ilmoitetaan aina mitä aluejaotusta on käytetty.

Väestötietoja on saatavilla vuodesta 1749 lähtien. Vuodesta 1865 lähtien on julkaistu seurakunnittaisia väestömääriä ja vuodesta 1880 kunnittaisia väestömääriä. Papiston kymmenvuotistauluista on saatavilla väestön ikä-, siviilisäätö- ja kielitietoja seurakunnittain vuoteen 1940 asti. Kunnittain nämä tiedot ovat vuodesta 1950 kymmenvuosittain väestölaskentoihin perustuen. Vuosittain kunnittaisia väestön ikätietoja sekä siviilisäätö- ja kielitietoja on saatavissa vuodesta 1970 alkaen.

Sähköisessä muodossa kunnittaisia väestötietoja on saatavilla Altika-tietopalvelussa vuosittain vuodesta 1975 lähtien. Veloitusettoman Väestötietopalvelun väestötietojen aikasarjoista osa alkaa vuodesta 1980 ja osa vuodesta 1990. Koko maan väestön 5-vuotiskäryhmittäinen aikasarja alkaa vuodesta 1865.

Selkeys ja eheys/yhtenäisyys

Tilastokeskuksen muissa tilastoissa pohjatietona väestön osalta käytetään väestötilaston aineistoa. Näin ollen Tilastokeskuksen eri tilastot täsmäävät väestötietojen suhteen.

Väestörekisterikeskus julkistaa internet-sivullaan asukasluvun vuodenvaihteessa. Luku on sama kuin Tilastokeskuksen vuodenvaihteen tilasto.

Lisäksi Väestörekisterikeskus julkistaa asukasluvut kuukausittain. Luvut poikkeavat Tilastokeskuksen kuukausittaisista ennakkotilastoista. Väestörekisterikeskus julkistaa rekisteritilanteen kuun

vaihtuessa. Tilastokeskus odottaa muutosilmoituksia kaksi viikkoa kuun loputtua, ennen kuin tekee ennakkotilaston edellisen kuun lopun tilanteesta.

Dokumentointi

Tilastoissa käytetyt luokitukset löytyvät osoitteesta: <http://tilastokeskus.fi/tk/tt/luokitukset/index.html>

Väestötieteen käsitteisiin voi perehtyä Tilastokeskuksen verkkokoulussa osoitteessa <http://tilastokeskus.fi/tk/tp/verkkokoulu/ktk/vt.index.html>

Översikt över befolkningsstrukturen i Finland

Folkmängd

Vid utgången av år 2004 var 5 236 611 finska medborgare eller personer med annat medborgarskap fast bosatta i Finland. Folkökningen (16 879 personer) var 3 400 personer större än året innan.

Antalet födda var 10 200 fler än antalet döda. Denna så kallade naturliga folkökning var 2 500 personer större än under året innan. Senast låg den naturliga folkökningen på en så hög nivå år 1997. År 2004 föddes 1 100 fler barn och antalet döda var 1 400 färre jämfört med föregående år.

Fruksamheten mäts med summerat fruktsamhetstal, som räknats på basis av de födda under ett år och hur många barn kvinnor i medeltal under sin livstid skulle föda med fruktsamheten under resp. år. År 2004 var talet 1,80. Föregående år var talet 1,76. Under de senaste 20 åren har det summerade fruktsamhetstalet varit som lägst år 1987, då det var 1,59 och som högst år 1992, då talet var 1,85. Ur europeisk synvinkel är fruktsamheten rätt hög i Finland. Av länderna inom Europeiska unionen har bara Irland och Frankrike högre fruktsamhet än Finland. Danmark och Sverige är på samma nivå. Av de nordiska länderna har Island och Norge också högre fruktsamhet än Finland.

Antalet döda minskade, trots att befolkningen åldras år för år. Dödligheten mäts med förväntat antal levnadsår, som är människans teoretiska livslängd räknat på basis av antalet döda under ett år. År 2004 var männens förväntade antal levnadsår 75,3 och kvinnornas 82,3 år. Det förväntade antalet levnadsår stiger varje år. Under de senaste 20 åren har den årliga ökningen varit i medeltal ungefär 0,2 år. Ur europeisk synvinkel är dödligheten bland de finländska kvinnorna låg, då de nya EU-länderna beaktas. På grund av den mycket höga dödligheten bland männen i de nya länderna är de finländska männen också i en genomsnittsgrupp. Av de nya medlemsländerna är det förväntade antalet levnadsår bland männen högre bara på Cypern och Malta.

År 2004 var antalet personer som flyttade till Finland 6 700 fler än antalet personer som flyttade härifrån. Inflyttningsöverskottet i Finland var 900 personer större än året innan. Såväl antalet invandrare som antalet utvandrare var fler än året innan. Antalet invandrare ökade mer, varför nettoinflyttningen ökade. Antalet invandrare uppgick till 20 300, vilket är det högsta antalet under Finlands självständighet. Antalet utvandrare uppgick till 13 700 personer, dvs. 1 600 fler än året innan. Del-

Tabell A. Befolkningsförändringar 2003 och 2004

	2003	2004
Levande födda	56 630	57 758
Döda	-48 996	-47 600
Födelseöverskottet	7 634	10 158
Invandrare	17 838	20 333
Utvandrare	-12 083	-13 656
Nettoinvandring	5 755	6 677
Folkökning	+13 389	+16 835
Korrigerig av folkmängden	+48	+44
Förändring av folkmängden	+13 437	+16 879

faktorerna i förändringen av folkmängden år 2003 och 2004 anges i tabell A.

Befolkningen i Finland har regionalt fördelats mycket ojämnt. 41 procent av befolkningen bor i Södra Finlands län, trots att länet utgör bara 10 procent av hela Finlands areal. Näst störst är befolkningen i Västra Finlands län. Västra Finlands län är stort också till arealen, näst störst efter Lapplands län. Tre av fyra finländare bor inom Södra Finlands och Västra Finlands län.

Under år 2004 ökade folkmängden i Uleåborgs län relativt sett mest, med 5,2 promille. Också i Södra Finlands och Västra Finlands län har folkmängden ökat. Folkmängden minskade kraftigast i Östra Finlands län, med 2,9 promille. Befolkningsförlusten i Östra Finlands och Lapplands län har på sista tiden minskat år för år.

Befolkningsutvecklingen i landskapen

Landskapet Nyland avviker till folkmängden ännu mer från de övriga landskapen än Södra Finlands län från de övriga länen (figur 1). Det finns fler invånare i Nyland än i de tre näst största landskapen sammanlagt och dessa tre är också betydligt större än de övriga 16 landskapen. Det finns i medeltal omkring 260 000 invånare i ett landskap, om Nyland inte räknas med är medelfolkmängden 205 000. En fjärdedel av hela landets folkmängd bor i Nyland.

Befolkningsutvecklingen i landskapen har under det senaste året varit något så när på samma nivå som under de två tidigare åren. Bara i landska-

Figur 1. Landskapens andel av folkmängden år 2003

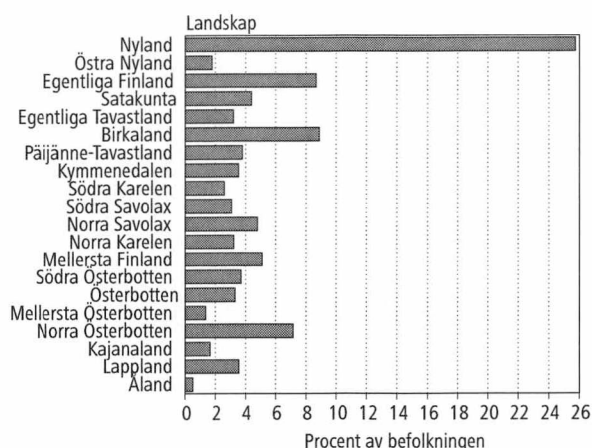

Figur 2. Den relativa befolkningsförändringen i landskapen åren 2003 och 2004

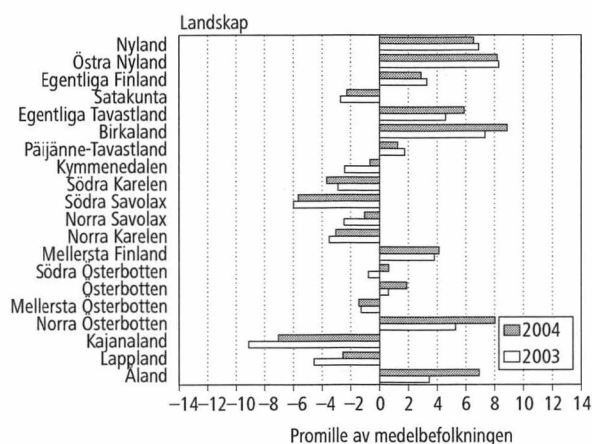

pet Södra Österbotten har utvecklingstrenden förändrats. Där kompenseras flyttningsförlusten mellan kommunerna av födelseöverskottet och landskapet får nya individer genom invandringen. Befolkningsutvecklingen som i fjol blev positiv i Österbotten har fortsatt.

Det fanns 9 landskap där folkmängden minskat och 11 där den ökat. Relativt sett ökade folkmängden år 2004 mest i landskapet Birkaland (9 promille), nästmest i landskapen Östra Nyland och Norra Österbotten (8 promille). Folkökningen i Nyland har minskat redan sju år i rad. Orsaken är att flyttningsvinsten minskat från nästan 10 000 vid millennieskiftet till några hundra. Tillväxten blev nu 6,5 promille. Den relativa folkökningen har inte på 20 år varit så här låg i Nyland.

Av befolkningsförlusten i landskapen har bara förlusten i Södra Karelen och Södra Österbotten ökat något. I Södra Karelen har den största förändringen varit att det funnits fler utflyttare än året innan. I de övriga åtta landskapen har nedgången av folkmängden minskat. Sämst är utvecklingen fortfarande i Kajanaland, där folkmängden under år 2004 föll med 7 promille. Flyttningsförlusten i Kajanaland har minskat tack vare den ökade invandringen.

I ljuset av dessa tal verkar befolkningskoncentrationen till tillväxtcentrum ha dämpats något. När det gäller inrikes omflyttning minskade flyttningarna mellan landskapen nu andra året i följd.

Omflyttningen mellan kommunerna blev livligare under år 2004. Flyttningarna över hemkommunens gräns uppgick till 281 000. Med beaktande av kommunsammanslagningarna är siffran den största efter att den nuvarande kommunallagen trädde i kraft (år 1994). Antalet omflyttningar var 11 000 fler än året innan.

År 2003 gjordes 117 300 flyttningar över landskapsgränser, vilket är 5 000 mer än året innan. Bland landskapen fick landskapet Birkaland tredje året i rad den största flyttningsvinsten kvantitativt sett, dvs. 2 300 personer, vilket också är den största flyttningsvinsten (4,9 promille) i förhållande till folkmängden. Den nästmest största flyttningsvinsten i förhållande till folkmängden fick landskapen Egentliga Tavastland (4,5 promille) och Östra Nyland (4,3 promille). Egentliga Tavastland har med hjälp av flyttningsvinsten ökat folkmängden, trots att antalet döda var där fler än antalet födda. I de övriga landskapen med folkökning var antalet födda större än antalet döda.

Landskapet Lappland förlorade kvantitativt mest av befolkningen som flyttningsförlust, 800 personer och relativt sett mest förlorade landskapet Kajanaland, 8,2 promille (700 personer). Flyttningsförlusten i landskapet Lappland var andra året i följd under 1 000 personer. Vid millennieskiftet var flyttningsförlusten i Lappland nästan 3 000 personer.

Den naturliga folkökningen, dvs. överskottet av födda över döda, var positiv i 12 landskap. Föregående år var den positiv bara i 8 landskap. Kvantitativt var överskottet av födda störst i Nylands landskap, +6 900, och minst i Södra Savolax, där det var -600. I Nyland föds det många barn, eftersom befolkningen där är i åldern för familjebildning. Det summerade fruktsamhetstalet var i relation till antalet kvinnor i barnafödande ålder i Nyland, tillsammans med Egentliga Finland, det lägsta bland landskapen, 1,65. För att befolkningen på lång sikt skall förnyas borde det summerade fruktsamhetstalet vara 2,1. År 2004 översteg den summerade

fruktsamheten denna gräns bara i tre landskap; Norra Österbotten, 2,28, samt i Södra och Mellersta Österbotten, 2,10.

Urbana kommuner och landsbygdskommuner

Idag har indelningen i städer och andra kommuner förlorat sin betydelse. År 1996 trädde en lag i kraft som gör indelningen till en indelning till namnet; nu får kommunerna själva bestämma vilket namn de använder. Sålunda förs ingen statistik längre över städer och andra kommuner.

Statistikcentralen har utvecklat tredelningen urbana kommuner, tätortskommuner och landsbygdskommuner. Oberoende av kommunform är kriterierna för denna klassificering den procentuella andelen av kommunens befolkning som bor i tätorter och den största tätortens storlek.

I en urban kommun bor minst 90 procent av befolkningen i en tätort eller så har den största tätorten minst 15 000 invånare.

I en tätortskommun bor 60–90 procent av befolkningen i en tätort och kommunens största tätort har 4 000–15 000 invånare.

I en landsbygdskommun bor under 60 procent av invånarna i en tätort och den största tätorten har under 15 000 invånare eller så bor 60–90 procent av befolkningen i en tätort, men den största tätortens befolkning är under 4 000 personer.

Klassificeringen revideras vart femte år. Den klassificering som nu är i bruk har lagts upp på basis av tätortsuppgifterna för år 2000. Finlands kommuner fördelas i kommungrupperingar enligt tabell B.

Folkmängden i de urbana kommunerna har

Tabell B. Statistisk kommungruppering 2004

	Kommuner	Därav städer	Andel av befolkningen, (%)
Urbana kommuner	66	57	62,13
Tätortskommuner	76	43	17,48
Landsbygdskommuner	291	14	20,39
Totalt	432	114	100

ökat med 16 000 personer fr.o.m. år 2003, när man använder klassificeringen för år 2004 när det gäller bägge åren. Folkmängden i landsbygdskommunerna har minskat med 3 000 personer. Folkmängden har ökat med 4 000 i tätortskommuner. Av kommunerna i Finland har totalt 68 procent klassificerats som landsbygdskommuner och bara 21 procent av befolkningen bor i dem.

Sammandrag av befolkningsförändringar i kommunerna:

- folkmängden minskade i 246 kommuner (57 % av kommunerna)
- antalet döda överskred antalet födda i 271 kommuner (63 %)
- 210 kommuner hade flyttningsförlust (49 %)
- antalet döda överskred antalet födda och totalnettoflyttningen var negativ i 148 kommuner (34 %)

Kön

I slutet av år 2004 bodde det 2 562 077 män och 2 674 534 kvinnor i Finland. I procent är siffrorna 48,9 respektive 51,1. Antalet män har ökat med 9 200 och antalet kvinnor med 7 700. I medeltal fanns det 1 044 kvinnor per 1 000 män.

Utän undantag föds det varje år färre flickor än pojkar. I de yngre åldersgrupperna finns det därmed flera män. Bland 50-åringar i befolkningen finns det av någon orsak färre män. I år är det från 56-åringar som kvinnomajoriteten blir fortgående. I de äldre åldersgrupperna har männen gallrats bort genom dödsfall i mycket raskare takt. Kvinnomajoriteten är desto större ju äldre åldersgrupper det är frågan om. Bland personer som fyllt 70 år finns det redan 1 223 kvinnor per 1 000 män. Gränsen för 2 000 kvinnor per 1 000 män går vid 81-åringarna. Om det inte var för kriget skulle relationstalen inte vara fullt så stora i de äldre åldersgrupperna.

Åldersstruktur

Det finländska folket åldras. Detta kan ses i befolkningspyramiderna i figur 9 (s. 11). Pyramiden för år 1950 liknar en riktig pyramid. Nu har de stora åldersklasserna redan krupit över mitten av pyramiden. Med tanke på den s.k. demografiska försörjningskvoten är befolkningens åldersstruktur ännu god. Det finns mycket människor i arbetsför ålder i förhållande till antalet barn och pensionärer.

Antalet s.k. gamla åldringar (över 85-åringar) har ökat radikalt efter kriget. År 1950 fanns det 9 500 personer som fyllt 85 år. Vid utgången av fjolåret fanns det redan 83 075 personer som fyllt 85. Ökningen från året innan är bara 400, eftersom den åldersklass som nu har nått 85 års ålder är den lilla födelsekohorten efter medborgarkriget. Enligt befolkningsprognosen kommer det år 2040 att finnas 169 000 gamla åldringar, trots att de största åldersklasserna (f. 1946–1949) då inte ännu nått 85 års ålder. I procentuella andelar av hela befolkningen är siffrorna:

1950	0,2 %
2004	1,6 %
2030	3,3 %
2050	5,5 %

Vid årsskiftet fanns det i Finland 351 personer som hade passerat 100-årsstrecket. Av dessa var 307 kvinnor och bara 44 män. Således var bara 13 procent av personer som fyllt 100 år män. Finlands äldsta man var i årsskiftet 108 år och den äldsta kvinnan var 110 år.

Civilstånd

Civilståndet har förlorat sin betydelse som demografisk variabel i och med att samboendet blivit allt vanligare. För närvarande är redan 23 procent av dem som lever i ett parförhållande samboende. Samboendet kan emellertid inte bli ett nytt civilstånd, eftersom personer som sambor samtidigt kan vara änkor eller änklingar, fränskilda, gifta och ogifta.

År 2004 ingicks 29 300 äktenskap i Finland. Antalet äktenskap var 3 500 fler än år 2003. År 2004 ingicks det mest äktenskap sedan år 1984. Under år 2003 beviljades 13 200 äktenskapsskinnader, vilket är 240 färre än året innan.

I mars 2002 tillät Finland som det sista landet i Norden personer av samma kön att låta registrera sitt partnerskap. Därmed fick gruppen civilstånd tre nya klasser: i registrerat partnerskap, fränskild från registrerat partnerskap och änka/änkling efter registrerat partnerskap.

Vid slutet av år 2004 var situationen den att det bodde 1 535 personer i landet, vars civilstånd var ett registrerat partnerskap. Av dessa var 748 män och 787 kvinnor. Dessutom var 38 personer fränskilda från och 9 änkor/änklingar efter registrerat partnerskap. Å 2004 registrerades totalt 186 nya partnerskap. Antalet nya parförhållanden mellan män uppgick till 84 och mellan kvinnor till 102. Regionalt har personerna i registrerat partnerskap koncentrerats till de största städerna, 41 procent av dem finns i Helsingfors, av männen t.o.m. 53 procent och av kvinnorna 29 procent. Bara i 17 kommuner överstiger antalet registrerade parförhållanden tio, vilket är tröskeln för att ange känslig information kommunvis (Tabell 32).

Modersmål

Finska är modersmål för 92 procent av befolkningen. Det finns 290 000 personer med svenska som modersmål. Dessa utgör 5,5 procent av befolkningen. Andelen svenskspråkiga har årligen min-

skat med ett par tiondels promille och är nu under hälften av vad den var i början av 1900-talet.

På Åland är 92 procent av befolkningen svenskspråkig. Av landskapen i fasta Finland är Österbotten (52 %) och Östra Nyland (33 %) de mest svenskspråkiga. På de följande platserna kommer Mellersta Österbotten (9 %), Nyland (8 %) och Egentliga Finland (6 %). I de övriga landskapen är andelen svenskspråkiga under 1 procent.

Det finns bara 1 732 personer som uppger samiska som sitt modersmål. Av dem bor över en tredjedel i Utsjoki, där 45 procent av 1 400 invånare är samiskspråkig.

I befolkningsdatasystemet har man övergått till klassificering av språk enligt ISO-standard. ISO-standarden ger en kod för 182 språk, i Finland talas 132 av dessa. Nio språk är ändå sådana som bara en person uppgett som sitt modersmål. Detta betyder att om språket talas finns det nödvändigtvis inte någon som förstår det.

I slutet av år 2004 fanns det 133 000 personer i Finland med ett främmande språk som modersmål. Detta innebär en ökning på 8 400 personer jämfört med föregående år. I figur 17 beskrivs grupperna med över 1 100 personer med främmande språk för år 2004 och samma språkgrupper för år 2003. Språkgruppernas inbördes positioner när det gäller de största språken har förändrats bara så till vida att de som talar kinesiska har gått förbi dem som talar vietnamesiska. Den kraftiga ökningen av persiska språk beror på att de personer som har dari som modersmål i år kodats bland personer med modersmålet persiska. Tidigare har dari inte fått någon kod. Med undantag av de ungerskspråkiga har alla språkgrupper i figuren ökat.

Antalet personer som talar ryska uppgår i Finland till omkring 37 000. Deras antal har ökat mest. De är nu 2 000 fler än förra året. Den näst största gruppen (14 000) med estniska som modersmål har vuxit näst mest, med 1 000 personer.

Medborgarskap

Mer än 98 procent av Finlands befolkning har finskt medborgarskap. Vid årsskiftet var 108 400 personer med något annat medborgarskap fast bosatta i Finland. Detta är 1 300 fler än ett år tidigare. Ökningen har senast varit lika långsam på 1980-talet. Att ökningen avtagit beror på att exceptionellt många utlänningar (7 000) år 2004 fick finskt medborgarskap. De starkaste tillväxtåren var 1991–1993, då den årliga ökningen var omkring 10 000. Totalt sett representerar utlänningarna i Finland 164 medborgarskap.

Fler personer med utländskt medborgarskap beror inte enbart på nya invandrare. I Finland föddes t.ex. år 2004 totalt 1 200 utländska medborgare.

Den största gruppen utlänningar är fortfarande ryska medborgare, vars antal uppgår till 24 600. Det är nästan 400 mindre än i fjol. Orsaken till minskningen är att år 2004 fick omkring 2 400 ryska medborgare finskt medborgarskap. De största nationalitetsgrupperna efter de ryska medborgarna är esterna (14 000 personer) och svenskarna (8 000 personer).

Efter grannländerna är de största nationalitetsgrupperna medborgare i de länder från vilka Finland tagit emot flyktingar, Somalia, Irak samt Serbien och Montenegro.

Antalet ester samt medborgare i Serbien och Montenegro har ökat mest, dvs. med nästan 600 personer. Utöver antalet ryska medborgare har antalet medborgare i flera andra länder minskat.

Antalet somaliska medborgare har igen ökat något. För några år sedan sjönk antalet kraftigt, då man började bevilja finländskt medborgarskap åt de somaliska medborgare som bott länge i Finland.

Det finns 4 700 somaliska medborgare i Finland, men 8 100 personer som talar somaliska. Av befolkningen är 3 300 personer finländska medborgare som talar somaliska.

Nästan hälften av dem som har utländskt medborgarskap bor i Nyland. Utlänningarna bor främst i Helsingfors, där de utgör 5,2 procent av invånarna. I Esbo utgör utlänningarna 4,3 procent, i Åbo 4,2 procent och i Vanda 4,1 procent.

Det bor relativt sett mest utländska medborgare på Åland (5,7 %) och 65 procent av dem är svenska medborgare. Av utlänningarna i Lappland är ungefär 30 procent svenska medborgare. Också i de österbottniska landskapen och i Östra Nyland är svenskarnas andel av utlänningarna hög. Hälften av de svenska medborgarna i vårt land har finska som modersmål.

Trots att det finns ungefär lika många personer med främmande språk som modersmål som det finns personer med utländskt medborgarskap är det inte frågan om samma grupp. Av utlänningarna har 13 procent (14 000 personer) finska eller svenska som modersmål. Dessa personer är tydligen återflyttare som inte tagit tillbaka sitt finska

Figur 3. Befolkningen efter medborgarskap, födelse land och modersmål år 2004

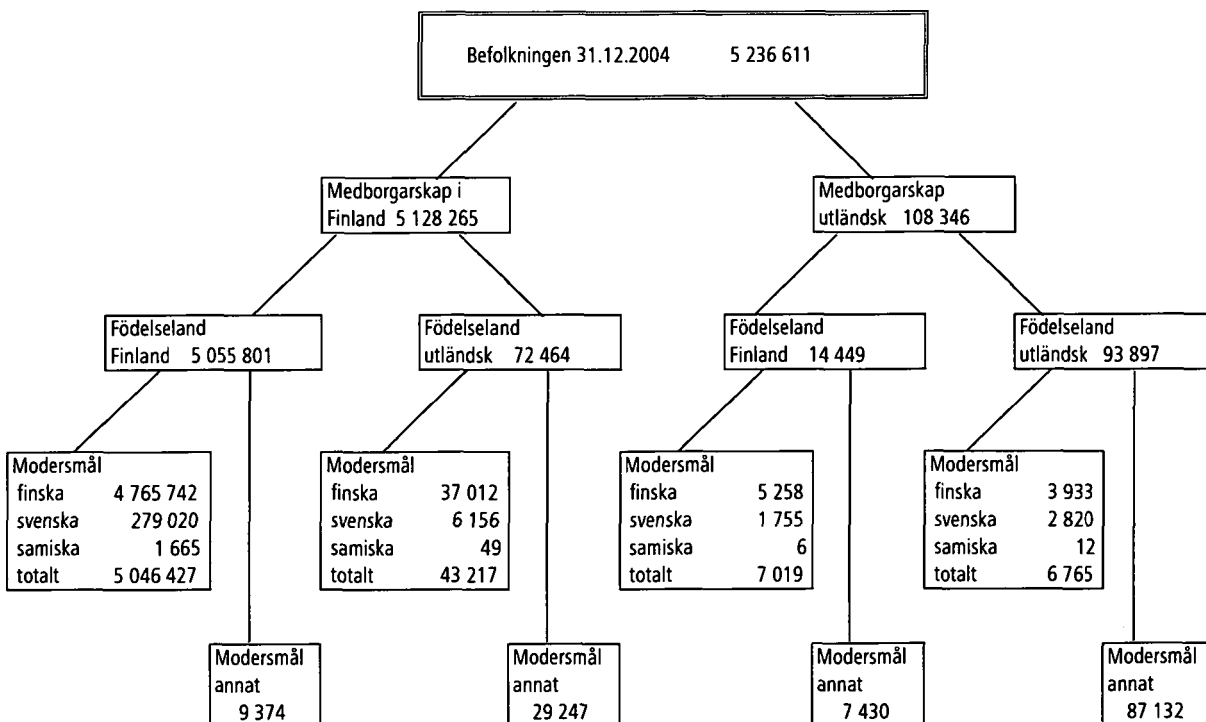

medborgarskap. Å andra sidan har 38 600 finska medborgare ett främmande språk som modersmål.

Födelseland

Det bor 166 000 personer i Finland som är födda utomlands. Av dem är 44 procent finska medborgare. En tredjedel av dem som är födda utomlands har finska, svenska eller samiska som modersmål. De största enskilda grupperna som fötts utomlands är de personer som är födda i Ryssland eller inom det forna Sovjetunionen (43 000) och de personer som är födda i Sverige (29 000). Antalet estlandsfödda är 11 200.

I figur 21 har befolkningens sammansättning klassificerats efter medborgarskap, födelseland och

modersmål. Uppgifter om sådana utländska medborgare som har ett främmande språk som sitt modersmål ges i de två högra facken på den nedersta raden. Det totala antalet är 94 600 och antalet har ökat med 1 900 personer från i fjol. Ökningen är mindre än föregående år. I 1990 års statistik var antalet sådana utländska medborgare bara 17 000 personer.

Vid uppskattningen av antalet utlänningar måste man dessutom beakta de 29 000 personer som visserligen i dag är finländska medborgare, men som har fötts utomlands och har ett främmande språk som modersmål.

Befolkningsstrukturen och -förändringar – kvalitetsbeskrivning

Relevans av statistikuppgifterna

Statistiken över befolkningsstrukturen beskriver den befolkning som årets sista dag bott i Finland.

Befolkningsregistercentralen och magistraten upprätthåller befolkningsdatasystemet i Finland. Den senaste mantalsskrivningen i Finland verkställdes 1.1.1989. Därefter har befolkningsdatasystemet uppdaterats med ändringsanmälningar. Befolkningsdata-lagen fastställer de uppgifter som skall registreras i befolkningsdatasystemet (11.6.1993/507). Anmälningar om befolkningsförändringar vid årsskiftet väntas till den sista januari (lag om ändring av 18 § befolkningsdatalagen 24.11.1995). Befolkningsregistercentralen levererar i början av februari till Statistikcentralen uppgifterna om befolkningen i årsskiftet.

Statistikcentralen har till uppgift att utarbeta statistik och göra utredningar som gäller samhällsförhållandena (Lag om Statistikcentralen 24.1.1992/48). Till dessa hör också befolkningsstatistik. Statistikcentralens arbetsordning fastställer att enheten för individstatistik gör upp befolkningsstatistiken (Statistikcentralens arbetsordning, TK-00-1756-01).

Begrepp

Med **befolkning** avses befolkning som är stadigvarande bosatt inom området (t.ex. hela landet, länet, kommunen). Samtliga personer som enligt det centrala befolkningsregistret hade sin lagenliga hemvist i Finland hör till den i landet bosatta befolkningen, oberoende av nationalitet. Detsamma gäller finska medborgare som tillfälligt bor utomlands.

Utlänningar har laglig hemvist i Finland om vistelsen har räckt eller är avsedd att räcka minst ett år. Asylsökare får hemvist först då ansökan är godkänd.

Till befolkningen räknas inte personer som bor i Finland men som är medlemmar av en främmande stats ambassad, handelsrepresentation eller konsulat och inte heller dylika personers familjemedlemmar och personliga tjänstefolk, om inte dessa är finländska medborgare. Till den i landet bosatta befolkningen räknas däremot den finländska personalen på Finlands ambassader och handelsrepresentationer i utlandet samt personer som tjänstgör i FN:s fredsbevarande styrkor.

Med **bostadsort** avses den ort där den bostad i vilken en person varit skriven den sista dagen under året är belägen. Den nya lagen om hemkommuner ger en person större frihet att välja sin stadigvarande bostadsort. Studerande kan t.ex. om de så önskar vara skrivna på den ort där de studerar. Också bostadslösa hör till den bofasta befolkningen i en kommun.

En person kan förutom sitt stadigvarande hemvist ha en tillfällig boning i en bostad där han/hon enligt egen uppgift bor tillfälligt minst tre månader. Statistiken görs bara upp enligt den stadigvarande hemorten. Uppgifterna om bostadsort har tagits ur det centrala befolkningsregistret.

Uppgift om **civilstånd** erhålls ur Befolkningsregistercentralens befolkningsdatasystem. Observera att samboende inte är ett civilstånd. Det finns representanter för alla civilstånd bland dem som är samboende, också personer som fortfarande officiellt är gifta.

De nuvarande bestämmelserna om äktenskapsskillnad inbegriper inte längre begreppet hemskillnad. Personer som före 1.1.1988 på basis av de gamla bestämmelserna om äktenskapsskillnad tilldömts och fortfarande lever i hemskillnad har i statistiken betraktats som gifta.

Ett par där båda är av samma kön har sedan 1.3.2002 också i Finland fått registrera sitt partnerskap. I tabellerna över kommunerna har de personer som lever i ett registrerat partnerskap sammanslagits med gifta p.g.a. datasekretess och på motsvarande sätt har frånskilda från och änkor/änklingar efter registrerat partnerskap sammanslagits med frånskilda och änkor/änklingar.

Civilståndindelningen är:

- ogift
- gift
- frånskild
- änka/änkling
- i registrerat partnerskap
- frånskild från registrerat partnerskap
- änka/änkling efter registrerat partnerskap

År 2004 ingick det i befolkningsdatasystemet 3 800 personer utan uppgift om civilstånd. De var invandrare vars civilstånd inte kunnat bekräftas. För statistiken kodades barnlösa personer som ogifta och om personen hade barn antecknades de som frånskilda.

Dödsfall skall ofördröjligen anmälas hos läkare eller polisen. Verksamheten för hälso- och sjuk-

vård eller läkare bör lämna uppgift om dödsfall till befolkningsdatasystemet (Lag 858/1997). Läkare utfärdar dödsattest över avlidna. I undantagsfall kan polisen eller länsstyrelsen utfärda dödsredogörelse, varefter uppgift om dödsfall kan lämnas till magistraten, som för uppgifterna till befolkningsdatasystemet. I Finland statistikförs som döda de personer som vid sin död stadigvarande bor i Finland.

Dödsattesten eller -redogörelsen bör levereras till länsstyrelsen, där den granskas och därefter skickas till Statistikcentralen. Granskningen utförs av en rättsläkare eller läkare med viss utbildning (Förordningarna 948/73 och 99/98). Dödsorsaksstatistiken görs upp på basis av dödsattester och statistiken ges ut i en egen serie. Antalet döda i befolkningsstatistiken avviker något från antalet döda i statistiken över dödsorsaker. Den statistiken uppgörs på basis av dödsattester.

Fosterlandet fastställs enligt moderns stadigvarande hemland vid barnets födelse. Därmed är t.ex. Sovjetunionen fosterland för estniska inflyttare som är födda före Estlands självständighet. Likaså är Finland fosterland för personer som är födda inom de områden som Finland överlätit, trots att området inte längre hör till Finland. Fosterlandet fastställs enligt statsstrukturen vid tidpunkten för födelsen. I kodning av födelseland används ISO 3166-standarden.

Med **ingångna äktenskap** avses, om inte annat anges, äktenskap som ingåtts av kvinnor som är fast bosatta i Finland.

Den som flyttar mellan kommuner (**inrikes omflyttning**) bör senast inom en vecka efter flyttningen ange en flyttansmälan för sig och för de familjemedlemmar som flyttar tillsammans med honom. Flyttansmälan skall ges till magistraten på den nya hemorten. Flyttningen uppges som tillfällig eller varaktig. Magistraten avgör om det gäller en tillfällig eller varaktig ändring i hemorten. Studerandes flyttningar till studieorten har också kunnat betraktas som varaktiga flyttningar fr.o.m. 1.6.1994, då lagen om hemkommun (201/1994) trädde i kraft. Uppgifterna om byte av bostad och hemort vidarebefordras till befolkningsdatasystemet i maskinläsbar form. Magistraten på den nya boningsorten meddelar magistraten på den gamla boningsorten om ändringen (Befolkningsdatalagen 507/1993 samt ändring 202/1994; lagen om hemkommun 201/1994; förordningen om hemkommun 351/1994).

En person som flyttat till Finland (invandring) och tänker uppehålla sig här kontinuerligt över ett

år, bör anmäla sin flyttning till magistraten på boningsorten (Befolkningsdatalagen 507/1993). Om personen tänker stanna i Finland för gott och har ett gällande tillstånd för minst ett års vistelse, bestäms hans hemkommun i allmänhet på samma grunder som i fråga om finländare (lagen om hemkommun 201/1994). Magistraten vidarebefordrar informationen till befolkningsdatasystemet.

Med **levande födda** avses nyfödda som efter födelsen andats eller visat andra tecken på liv. I statistiken över folkmängden beaktas bara levande födda barn till kvinnor som är fast bosatta i Finland. Magistraten får uppgifterna om nyfödda av förlossningssjukhus.

Medborgarskap är ett rättsligt förhållande mellan individen och staten, som anger individens ställning i staten och med hjälp av vilket de viktigaste rättigheterna och skyldigheterna i förhållandet mellan individen och staten bestäms (Medborgarskapslag, 359/2003).

Om en person är medborgare i två länder, av vilka det ena är Finland, ingår han/hon i statistiken som finsk medborgare. Om en utländsk medborgare som bor i Finland har medborgarskap i flera andra länder, ingår han/hon i statistiken som medborgare i det land som utfärdat det pass på vilket han/hon kommit till Finland.

I klassificeringen av medborgarskap används ISO 3166-standarden.

Medelfolkmängden är det aritmetiska medeltalet för folkmängden i början och i slutet av året.

Uppgift om **religionssamfund** erhålls ur Befolkningsregistercentralens befolkningsdatasystem. I samband med namngivning uppges trossamfundet för barnet i befolkningsdatasystemet. Uppgiften hålls om man inte separat ändrar det med en ansökan.

Statistik över trossamfund görs bara över de personer som antecknats i religiösa samfund i Patent- och registerstyrelsens register. I Finland kan minst 20 fullvuxna personer grunda ett religionsamfund (Religionsfrihetslag 453/2003).

För de barn som fötts i slutet av året och för vilka namn, språk och religion inte under januari meddelats till befolkningsdatasystemet, förs moderns språk och religion som språk och religion i statistiken vid årsskiftet. I följande års statistik har uppgiften preciserats efter ansökan.

För utlänningars del ger uppgiften om trossamfund inte rätt bild. Alla deras religionsamfund finns inte i Patent- och registerstyrelsens register och alla religionsutövare ansluter sig inte till för-

samlingar. T.ex. 87 procent av somalierna hör inte till något registrerat religionssamfund enligt befolkningsdatasystemet.

Uppgiften om trossamfund är definierad som mycket känslig. Landskapsvis kan man publicera bara trossamfund med minst 5 fall och kommunvis med minst 10 fall.

Med ålder avses en persons ålder i hela år den sista dagen under året. Uppgiften har tagits ur Befolkningsregistercentralens befolkningsdatasystem.

Uppgiften om språk erhålls ur Befolkningsregistercentralens befolkningsdatasystem. Då föräldrarna uppger ett nyfött barns namn till registret uppger de samtidigt barnets språk. Uppgiften om språk kvarstår oförändrad i registret om den inte ändras separat.

För de barn som fötts i slutet av året och för vilka namn, språk och religion inte under januari meddelats till befolkningsdatasystemet, förs moderns språk och religion som språk och religion i statistiken vid årsskiftet. I följande års statistik har uppgiften preciserats efter anmälan. Uppgiften om språk kan ändras för barn i tvåspråkiga familjer, där faderns språk kan antecknas som språk i befolkningsdatasystemet.

Under år 1999 övergick Befolkningsregistercentralen till att koda språk enligt ISO -standard. Statistikcentralen får nu språken färdigt kodade och de icke-kodade språken i klartext. Bland språknamnen i klartext fanns många språk som var något felskrivna eller skrivna på svenska. För dessa språk har Statistikcentralen givit en ISO 639-1-kod. Tidigare har Statistikcentralen kodat alla språk utgående från namnen i klartext och givit språket en kod om det i Finland talats av omkring 15 personer.

Statistikcentralen har tagit i bruk en ny **statistisk kommungruppering** och tillämpar den sedan år 1989. Indelningen gör en bättre åtskillnad mellan städer och landsbygd än den administrativa indelningen i städer och övriga kommuner.

I den nya kommunindelningen har kommunerna grupperats i tre grupper på basis av andelen tätortsbefolkning och folkmängden i den största tätorten:

1. Urbana kommuner
2. Tätortskommuner
3. Landsbygdskommuner

Till *urbana kommuner* förs de kommuner i vilka minst 90 procent av befolkningen bor i tätorter eller där folkmängden i den största tätorten är minst 15 000.

Tätortskommuner är däremot de kommuner i vilka minst 60 procent, men under 90 procent av be-

folkningen bor i tätorter och där folkmängden i den största tätorten är minst 4 000 men under 15 000.

Till landsbygdskommuner förs de kommuner där mindre än 60 procent av befolkningen bor i tätorter och där folkmängden i den största tätorten är under 15 000 och de kommuner där minst 60 procent, men under 90 procent av befolkningen bor i tätorter och där folkmängden i den största tätorten är under 4 000.

Grupperingen har daterats på basis av 2000 års uppgifter. Den föregående indelningen var från år 1995.

En förteckning över kommunerna grupperade efter tätortsgräns och kommunform och förändringar i dessa ingår från och med 1997 i Statistikcentralens publikation *Kommuner och kommunbaserade indelningar*. Publikationen innehåller också en förteckning över kommuner, kommunformer och förändringar i dessa.

Personer som flyttar ut ur landet (**utvandring**) bör göra flyttningsanmälan på samma sätt som personer som flyttar i Finland (Förordningen om hemkommun 1994). Som utvandrare betraktas personer som uppger att de har för avsikt att stanna utomlands över ett år. Ett undantag är finska medborgare som är diplomater, personer som arbetar inom utvecklingssamarbete m.m. (lagen om hemkommun 201/1994). Enligt ett avtal mellan de nordiska länderna betraktas tillfällig vistelse på mindre än sex månader inte som flyttning. (Gällande ratificering av det nordiska avtalet om befolkningsregister se 851/1990, Fördr.serier 49 och förordningen om hemkommun 351/1994.)

När en person flyttar från ett nordiskt land till ett annat bör han från utflyttningslandets lokala befolkningsregister få ett internordiskt flyttningsbetyg, som han bör vidarebefordra till inflyttningslandets lokala befolkningsregister (Förordningen om hemkommun 351/1994, 851/1990, Fördr. serie 49). Det lokala befolkningsregistret i inflyttningslandet återsänder flyttningsbeviset till utflyttningsregistret. Såsom flyttningsdag antecknas den dag då personen har upptagits i inflyttningslandets lokala befolkningsregister.

Under kommunalvalsår blir det alltid en ökning på ca 1 000 personer, då man på basis av returnering av de rösträttsanmälningar som skickas till utlänningar kan konstatera att personen flyttat ur landet.

Statistiken över äktenskapsskillnader grundar sig på uppgifter om beviljade äktenskapsskillnader som domstolar sänder till befolkningsdatasystemet. Med äktenskapsskillnader avses äktenskapsskillnader bland kvinnor som varaktigt bor i Finland.

Befolkningsmaterialet är ett totalmaterial, som omfattar hela den i Finland bosatta befolkningen som uttagits ur befolkningsdatasystemet.

Felfrihet och exakthet

Befolkningsregistercentralens befolkningsdatasystem kan allmänt taget anses mycket täckande. För att en person skall få en personbeteckning måste han/hon registreras i befolkningsdatasystemet. I praktiken är det omöjligt att leva i Finland utan personbeteckning. Lagligt arbete, att öppna ett bankkonto, att sköta ärenden med myndigheter osv. förutsätter en personbeteckning. Man kan anta att det inte i Finland finns betydande antal personer med 'svart' arbete under perioder på mer än ett år och som får lön kontant. En vistelse på minst ett år är en förutsättning för registrering i befolkningen i Finland.

Befolkningsdatasystemet har upprätthållits efter indragningen av mantalsskrivningen sedan år 1989 bara på basis av anmälningar om befolkningsförändringar. Den tillförlitlighetsundersökning som gjorts om befolkningsdatasystemet beträffande adresser berättar om riktigheten av anmälningar.

Befolkningsregistercentralen beställer årligen av Statistikcentralen en urvalsundersökning om adressuppgifternas felfrihet. Omkring 10 000 personer tillfrågas om deras adress i befolkningsdatasystemet är korrekt. I undersökningen år 2004 hade 99,2 procent av de personer som besvarat rätt adress. Undersökningens bortfall var 8,8 procent. För bortfallets del försökte man kontrollera adresserna ur andra källor. Av personerna i bortfallet kunde adressen för 78,3 procent konstateras vara rätt, för 6,1 procent som felaktig och för 15,6 procent kunde uppgiften inte kontrolleras. Om man antar att alla i bortfallet som kunde inte kontrolleras har adressen fel, vore den slutliga andelen av rätta adressen 97,5 procent.

I samband med kommunalvalen avslöjar returnerade anmälningar om utlänningars rösträtt i allmänhet omkring 1 000 personer, som flyttat från landet utan flyttningsanmälan och som således fortsättningsvis är statistikförda i befolkningen. Befolkningsregistercentralen avlägsnar dessa före följande årsskifte ur den i landet bosatta befolkningen i befolkningsdatasystemet.

Tidsenlighet och rättidighet

Statistikcentralen daterar befolkningen vid årsskiftet årets sista dag. Sedan år 1999 har man som områdesindelning använt områdesindelningen den

första dagen följande år. De kommuner som årets första dag sammanslås har redan statistikförts i statistiken för föregående års sista dag. Uppgiften om de sammanslagna kommunernas folkmängd före sammanslagningen finns dock tillgänglig vid behov.

Preliminära uppgifter om befolkningen kommunvis finns tillgängliga månatligen. Preliminära uppgifter utges också i publikationen Kvartalsstatistik över befolkningen i slutet av följande månad efter kvartalet.

Tillgänglighet och transparens

Primäruppgifter om befolkningen finns tillgängliga i elektronisk form kommunvis eller med en större områdesindelning i Statistikcentralens avgiftsfria informations-tjänst 'Väestö' på Internet under adress: <http://tilastokeskus.fi/til/tietokannat.html>

Allmänna uppgifter och långa tidsserier beträffande hela landets befolkning finns på ingångssidan till befolkningsstatistik under adress:

Mera specificerade uppgifter om befolkningen, bl.a. efter kommunens delområde, finns under den avgiftsbelagda elektroniska informationstjänsten. Informationstjänsten Altika har också kommunvisa uppgifter om befolkningen från och med år 1975. Mera information om Statistikcentralens avgiftsbelagda tjänster finns under adress: <http://www.stat.fi/tup/tilastotietokannat/index.html>

Jämförbarhet

Till och med år 1998 sammanställdes den kommunvisa befolkningsstatistiken för årsskiftet enligt områdesindelningen årets sista dag. Från och med år 1999 har man använt områdesindelningen den första dagen följande år. Vid beräkning av förändringen av folkmängden i kommunen har förändringen räknats för de sammanslagna kommunernas del med beaktande av de tidigare folkmängderna i de kommuner som sammanslås. Som bilaga 1 ges inkorporeringarna vid årsskiftet då även personer flyttades från en kommun till en annan.

Vid tabellering av regionala tidsserier om befolkningen kan tabellerna antingen göras enligt områdesindelningen resp. år eller genom att retroaktivt uppdatera områdesindelningen att motsvara statistiken det sista året. I tabellerna anges alltid vilken områdesindelning som använts.

Uppgifter om befolkningen finns tillgängliga sedan år 1749. Från och med år 1865 har folkmängder publicerats efter församling och fr.o.m. år 1880 folkmängder kommunvis. Till och med år 1940 finns det uppgifter om befolkningens ålder,

civilstånd och språk tillgängliga i prästerskapets tioårstabeller. Från och med år 1950 anges dessa uppgifter kommunvis på basis av folkräkningar. Från och med år 1970 finns det tillgång till årliga uppgifter om befolkningens ålder samt civilstånd och språk kommunvis.

Årliga uppgifter om befolkningen kommunvis finns tillgängliga i informationstjänsten Altika sedan år 1975. Tidsserier för befolkningsuppgifter i den avgiftsfria informationstjänsten 'Väestö' börjar från år 1980 och 1990. Tidserien av hela befolkningen i 5-års åldersgrupper börjar från år 1865.

Tydlighet och konsistens

I Statistikcentralens övriga statistik används befolkningsstatistikens material som primäruppgifter i fråga om befolkningen. Således stämmer Statistikcentralens statistik överens med varandra när det gäller uppgifter om befolkning.

Befolkningsregistercentralen offentliggör folkmängden på sina webbsidor vid årsskiftet. Uppgif-

ten är densamma som Statistikcentralens statistik vid årsskiftet.

Dessutom offentliggör Befolkningsregistercentralen folkmängden varje månad. Uppgifterna avvikar från Statistikcentralens månatliga förhandsstatistik. Befolkningsregistercentralen offentliggör registersituationen vid månadsskiftet. Statistikcentralen väntar på ändringsanmälningar två veckor efter månadens slut innan förhandsstatistiken görs upp över situationen i slutet av föregående månad.

Dokumentering

De klassificeringar som använts i statistiken finns under adress: <http://tilastokeskus.fi/tk/tt/luokitukset/index.html>

Information om de demografiska begreppen ges i Statistikcentralens webbskola under adress: <http://tilastokeskus.fi/tk/tp/verkkokoulu/ktk/vt.index.html>

Review of the population structure of Finland

Population size

At the end of 2004, the population of Finland, i.e. the permanent residents of Finland, whether Finnish or foreign citizens, totalled 5,236,611. The size of the population increase (16,879) was 3,400 larger than in the previous year.

The number of births exceeded the number of deaths by 10,000. This so-called natural increase was 2,500 greater than in the previous year. Natural increase was last this high in 1997. In 2004, 1,100 more children were born and the number of deaths was 1,400 lower than in the year before.

The birth rate is measured by the total fertility rate, which is an estimate calculated from births in one year on how many children would be born to women, on average, during their lifetime by the fertility of the year in question. The rate for 2004 was 1.80, while in the previous year it was 1.76. During the last 20 years the total fertility rate was at its lowest in 1987, when it was 1.59 and at its highest in 1992, at 1.85. Finland has a relatively high birth rate by European comparison. Of the EU countries, only Ireland and France have higher fertility than Finland, Denmark and Sweden being on level with Finland. Of the Nordic countries, Iceland and Norway also have higher fertility than Finland.

The number of deaths declined, although the population is growing older year by year. The mortality level is measured by life expectancy, which is the theoretical lifetime of people calculated from deaths in one year. In 2004, the life expectancy of men was 75.3 and that of women 82.3 years. Life expectancy lengthens every year. During the last 20 years the annual extension has been 0.2 years, on average. Mortality of Finnish women is low by European comparison when the new EU countries are taken into consideration. Finnish men also get placed in the middle category because of very high male mortality in some of the new EU Member States. Of the new members, only Cyprus and Malta have higher life expectancy than Finland.

In 2004, the number of immigrants exceeded that of emigrants by 6,700. The migration gain for Finland grew by 900 persons from 2003. The numbers of both immigrants and emigrants were higher than one year previously. The number of immigrants rose more, so net migration grew. The number of immigrants into Finland was 20,300, which is the highest ever during Finland's independence. There were 13,700 emigrants from Finland, which is 1,600 more than in the previous

Table A. Population changes in 2003 and 2004

	2003	2004
Live births	56 630	57 758
Deaths	-48 996	-47 600
Excess of births	7 634	10 158
Immigrants	17 838	20 333
Emigrants	-12 083	-13 656
Net immigration	5 755	6 677
Population increase	+13 389	+16 835
Correction of population	+48	+44
Change in population size	+13 437	+16 879

year. The components of population changes in 2003 and 2004 are presented in Table A.

The regional distribution of the population is highly uneven. Forty-one per cent of the population lives in the Province of Southern Finland, although the area of the province only represents ten per cent of the total area of Finland. The next biggest proportion of the population lives in the Province of Western Finland, which is also large in terms of area, coming only second after the Province of Lapland. Three out of four of the total Finnish population live in the Provinces of Southern and Western Finland.

In 2004, the greatest proportional population increase of 5.2 per mil was recorded in the Province of Oulu. The Provinces of Southern Finland and Western Finland also increased their population. Population decreased most, i.e. by 2.9 per mil, in the Province of Eastern Finland, but the population losses of Eastern Finland and Lapland have recently been diminishing from one year to the next.

Population development of regions

As a region, Uusimaa differs from the other regions in terms of population size even more than the Province of Southern Finland does from the other provinces (Figure 1). The size of its population is larger than that of the three next largest regions put together, which, too, are clearly larger than the remaining 16 regions. The average population per region is approximately 262,000, but 205,000 if Uusimaa is excluded. One quarter of

Figure 1. Proportions of the regions of total population in 2004

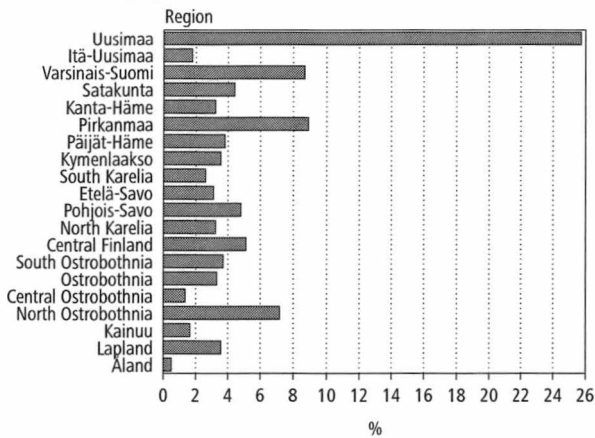
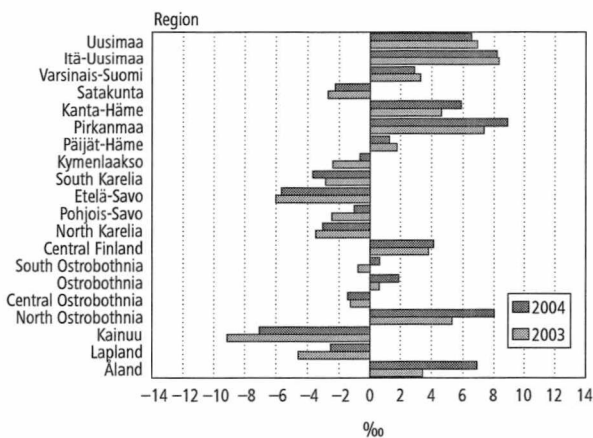

Figure 2. Relative population change of regions in 2003 and 2004



the country's population live in the region of Uusimaa.

In the past year, population development in the regions has remained more or less unchanged from the preceding couple of years. The direction of the development has changed in the region of South Ostrobothnia, where excess of births compensates for the loss from inter-municipal migration and the region gains new population from immigration. The positive development in the population of Ostrobothnia that started in the preceding year has continued in the same direction.

Regions with population loss numbered nine while population gain was recorded in 11 regions. In relative terms, growth was highest in the region of Pirkanmaa in 2004 (9 per mil), followed by the

regions Itä-Uusimaa and North Ostrobothnia (8 per mil). The population growth of Uusimaa has now contracted for seven consecutive years. The reason is that its migration gain has dropped to just a couple of hundred from close on 10,000 at the turn of the millennium. The growth now amounted to 6.5 per mil. The relative growth of population has not been this low for 20 years in the region of Uusimaa.

Of the regions with population loss only those of South Karelia and South Ostrobothnia have grown slightly. The main change in South Karelia is that its migration loss has increased from the previous year. In the other eight regions with population loss the size of the loss has diminished. The situation is still the worst in Kainuu, where the population decrease was 7 per mil during 2004. The population loss of Kainuu has decreased thanks to increased immigration.

In the light of these figures, the concentration of people in growth centres seems to have slowed down slightly. In the migration inside the country, migration between regions decreased for the second year in succession. Inter-municipal migration livened up in 2004. Migrations beyond the boundaries of home municipality numbered 281,000. Considering the mergers of municipalities the number is the highest since the entry into force of the current Municipality of Residence Act in 1994. Migration increased by 11,000 from the year before.

In 2004, migration beyond regional boundaries numbered 117,300, which is 5,000 more than in the previous year. Among the regions, the migration gain of the region of Pirkanmaa, 2,300 persons, was the largest for the third year in succession. This was also the largest migration gain relative to the population (4.9 per mil). In relative terms, the regions of Kanta-Häme (4.5 per mil) and Itä-Uusimaa (4.3 per mil) received the next biggest migration gains. The region of Kanta-Häme has been able to increase its population through migration even though deaths outnumbered births there. In the other regions with population gains births exceeded deaths.

The region of Lapland experienced the biggest population loss through migration in terms of numbers, 800 persons, while the respective loss in the region of Kainuu was the highest in relative terms, 7.9 per mil (700 persons). The migration loss recorded in region of Lapland was below 1,000 persons for the second successive year already. At the turn of the millennium migration loss in Lapland was nearly 3,000 persons.

Natural population growth, or excess of births over deaths, was positive in 12 regions, as against

eight regions in the year before. In terms of numbers, excess of births was highest in the region of Uusimaa, +6,900, and lowest in Etelä-Savo, where it was -600. A high number of children are born in Uusimaa because of its large population of the age when families are set up. The total fertility rate in proportion to the population was the lowest among all regions, 1.65, in Uusimaa and Varsinais-Suomi. In order for the population to renew itself in the long term, the total fertility rate should be 2.1. In 2004, the total fertility rate was above this limit in only three regions: North Ostrobothnia, 2.28, and South and Central Ostrobothnia, 2.10.

Urban and rural municipalities

The division into towns and other municipalities has nowadays lost its significance. At the beginning of 1996, an act came into force that made this division only nominal as it allows municipalities to decide themselves what denomination they use. Therefore, statistics are no longer compiled on towns and other municipalities.

Statistics Finland has developed a tripartite division into urban, semi-urban and rural municipalities. The criterion used in this classification is, irrespective of the municipality form, the proportion of the total population of the municipality living in urban settlements and the size of the largest urban settlement.

In urban municipalities at least 90 per cent of the population lives in urban settlements or the population of the largest urban settlement is at least 15,000.

In semi-urban municipalities 60 to 90 per cent of the population lives in urban settlements and the population of the largest urban settlement is from 4,000 to 15,000.

In rural municipalities less than 60 per cent of the population lives in urban settlements and the population of the largest urban settlement is under 15,000; or 60 to 90 per cent of the population lives in urban settlements but the population of the largest urban settlement is under 4,000.

The classification is revised every five years. The currently valid classification is based on information on urban settlements from 2000. Finland's municipalities are divided into the present municipality groups as shown in Table B.

Urban municipalities have increased their population by 16,000 from 2003, when the classification of 2004 is applied to both the examined years. The population of rural municipalities has declined by 3,000 persons. The population has

Table B. Statistical grouping of municipalities in 2004

	Municipalities	Of which urban municipalities	Proportion of population (%)
Urban	66	57	62.13
Semi-urban	76	43	17.48
Rural	291	14	20.39
Total	432	114	100

grown by 4,000 in semi-urban municipalities. In all, 68 per cent of the Finnish municipalities are classified as rural and only 21 per cent of the population live in them.

To sum up population changes by municipality:

- Population declined in 246 municipalities (57 per cent of municipalities)
- Number of deaths exceeded that of births in 271 municipalities (63%)
- 210 municipalities experienced migration loss (49%)
- Number of deaths exceeded that of births and total net migration was negative in 148 municipalities (34%).

Gender

At the end of 2004, Finland had a male population of 2,562,077 and a female population of 2,674,534. In percentages, the male-female division was 48.9 and 51.1, respectively. The number of men has grown by 9,200 and that of women by 7,700. On average, there were 1,044 women for every 1,000 men.

Without exception, fewer girls than boys are born every year. The younger generations thus have more men. For some reason, men are less numerous in the age group of 50-year-olds. This year the age group where the female majority becomes permanent is among persons aged 56. In age groups older than this, death reduces more rapidly the number of men than women. The older an age group is, the greater is its female majority. Among the 70-year-olds, there are as many as 1,223 women for every 1,000 men, and the 2,000-mark is broken at 81. The proportional discrepancy would not be this high in the very oldest age groups without the effect of the wars.

Age structure

The population of Finland is ageing, as can be seen from the population pyramids in Figure 9 (p. 11). The pyramid for 1950 looks like a real pyramid. Now the large post-war age cohorts have already

reached over halfway up the pyramid. Considered against the demographic dependency ratio, the age structure of the population is still good today. The number of people of working age is high compared with the number of children and those of pensionable age.

The number of so-called aged elderly persons (aged over 85) has soared since the wars. In 1950, they numbered 9,500 but by the end of 2004 the number had gone up to 83,075. The increase from the previous year was only 400, because the age cohort that now reached 85 was a small one born after the civil war. According to the population projection, the number of aged elderly persons will be as high as 169,000 in 2040, even though the largest post-war age cohorts (born between 1946 and 1949) will not have passed the age of 85 by then. As percentages of the total population, the figures for the aged elderly are:

1950	0.2%
2004	1.6%
2030	3.3%
2040	5.5%

At the turn of the year, there were 351 persons aged 100 or over in Finland, 307 of them women and 44 men, meaning that only 13 per cent of them were men. The oldest man in Finland was 108 at the turn of the year, while the oldest woman was 110.

Marital status

As cohabiting is growing increasingly common, marital status is losing its importance as a demographic variable. Today, as many as 23 per cent of the couples living together are not married. However, cohabiting cannot be established as a new marital status, as it is practised by widowed, divorced, married and unmarried persons alike.

In 2004, the number of marriages contracted in Finland was 29,300. The number increased by 3,500 from the previous year and was the highest recorded since 1984. During 2003, 13,200 divorces were granted, which is 240 more than one year previously.

In March 2002, Finland permitted registration of partnerships, i.e. same-sex relationships, as the last Nordic country to do so. Therefore, the marital status now has three new categories: partner in a registered partnership, divorced from a registered partnership and widowed after a registered partnership.

At the end of 2004, the marital status of 1,535 persons living in Finland was a registered partnership. Of them, 748 were men and 787 women. In

addition, 38 persons were divorced from a registered partnership and nine were widowed after a registered partnership. Altogether 186 new same-sex partnerships were registered in 2004, comprising 84 male 102 female partnerships. Registered partnerships are regionally centred in the largest towns, 41 per cent of them in Helsinki, as many as 53 per cent of the partnerships of men and 29 per cent of those of women. The number of registered partnerships exceeds ten - the threshold for the presentation of sensitive data by municipality - in only 17 municipalities (Table 32).

Native language

Finnish is reported as the native language by 92 per cent of the population, while 290,000 persons, or 5.5 per cent of the population have Swedish as their native language. The proportion of the Swedish-speaking population has fallen by a few decimals of per mil annually and compared with the situation at the beginning of the 20th century, their proportion of the total population has more than halved.

In the Autonomous Territory of the Åland Island, 92 per cent of the population are Swedish-speaking. Of the regions of Mainland Finland, those with the highest proportions of Swedish-speaking population are Ostrobothnia (52%) and Itä-Uusimaa (33%), followed by Central Ostrobothnia (9%), Uusimaa (8%) and Varsinais-Suomi (6%). In the other regions the proportion of Swedish-speaking population is under one per cent.

Only 1,732 persons in Finland have Saami as their native language. More than a third of them live in Utsjoki. The proportion of Saami-speaking persons in Utsjoki's total population of 1,400 is 45 per cent.

A classification of languages complying with the ISO Standard has been introduced into the Population Information System. The ISO Standard provides a code for 182 languages, of which 132 are spoken in Finland. However, nine of these are languages that only one person has as native language, meaning that if the language is spoken there are probably none who understand it.

At the end of 2004, the number of foreign-language persons in Finland was 133,000, which includes an increase of 8,400 from the previous year. Figure 17 shows the foreign-language groups with over 1,100 speakers in 2004 and 2003. Compared with the previous year, the order of the largest language groups has changed only in that Chinese-speakers now outnumber Vietnamese-speak-

ers. The strong increase in Persian-speakers has arisen because speakers of Dari are this year coded as Persian-speakers, whereas previously they received no code at all. With the exception of Hungarian-speakers, all the language groups shown in the figure have grown.

The number of Russian-speakers in Finland is now as high as 37,000. Their number has also grown most and is now 2,000 higher than one year ago. The second highest growth of 1,000 has taken place in the second largest group of Estonian-speakers (14,000 persons).

Citizenship

Over 98 per cent of the population of Finland are also Finnish citizens. At the turn of the year, the permanent residents of Finland included 108,400 foreign citizens. This is 1,300 more than twelve months previously. The growth in the number of foreign citizens was last this slow in the 1980s. This is partly because an exceptionally high number of foreigners (7,000) were granted Finnish citizenship in 2004. The growth in the number of foreign citizens was strongest between 1991 and 1993, when it went up by approximately 10,000 per year. In all, the foreigners resident in Finland represent 164 nationalities.

The growth in the number of foreign citizens is not solely due to new immigrants. For example, a total of 1,200 foreign citizens were born in Finland in 2004.

Citizens of the former Soviet Union/Russia continue to constitute the largest group of foreign citizens resident in Finland. They numbered 24,600, which is 400 fewer than in the previous year. The reason for the reduction is that around 2,400 of them received Finnish citizenship in 2004. The next largest groups of foreign citizens after those of Finland's eastern neighbour are citizens of Estonia (14,000 persons) and Sweden (8,000 persons).

After citizens of Finland's neighbouring countries come citizens of Somalia, Iraq, and Serbia and Montenegro from which Finland has received refugees.

The numbers of citizens of Estonia and Serbia and Montenegro have increased most, by nearly 600. Besides that of citizens of Russia, the numbers of citizens of several other countries have also decreased.

The number of Somali citizens has gone up again slightly. Their number fell sharply a few years ago when Somali citizens had been in Finland for so long that they began to receive Finnish

citizenship. The number of Somali citizens in Finland is 4,700 but that of Somali-speakers 8,100. The population contains 3,300 Somali-speaking Finnish citizens.

Nearly one half of the foreign citizens live in the region of Uusimaa. The foreign population centres explicitly on Helsinki, where they form 5.2 per cent of the population. In Espoo, the corresponding proportion is 4.3 per cent, in Turku 4.2 per cent and in Vantaa 4.1 per cent.

In relative terms, the largest numbers of foreign citizens (5.7%) live in the Autonomous Territory of the Åland Islands, 65 per cent of them Swedish citizens. Of the foreign citizens in Lapland, some 30 per cent are Swedish citizens. Swedish citizens also make up a large proportion of the foreign population in the Ostrobothnian regions and in the region of Itä-Uusimaa. One half of these Swedish citizens have Finnish as their native language.

Although the foreign-language group and the foreign-citizenship group are of roughly equal size, they are not identical. Altogether 13 per cent (14,000 persons) of the foreign population speak Finnish or Swedish as their native language, being presumably return immigrants who have not resumed their Finnish citizenship. By comparison, 38,600 Finnish citizens speak a foreign language as their native language.

Country of birth

The foreign-born population resident in Finland numbers 166,000, of whom 44 per cent are Finnish citizens. One third of them speak Finnish, Swedish or Saami as their native language. The largest single foreign-born population groups are those born in the territories of the former Soviet Union and Sweden, numbering 43,000 and 29,000, respectively. Those born in Estonia number 11,200.

Figure 21 classifies the population by citizenship, country of birth and native language. Foreign citizens speaking a foreign language as their native language are shown in the two right hand squares of the bottom row. Their total number is 94,600, having increased by 1,900 from the previous year. The growth is smaller than in the year before. In the 1990 statistics, foreign citizens in this category numbered only 17,000.

Calculations of the resident foreign population should also take into account the 29,000 persons who are now Finnish citizens but have been born outside Finland and do not speak Finnish as their native language.

Figure 3. Population by citizenship, country of birth and mother tongue in 2004

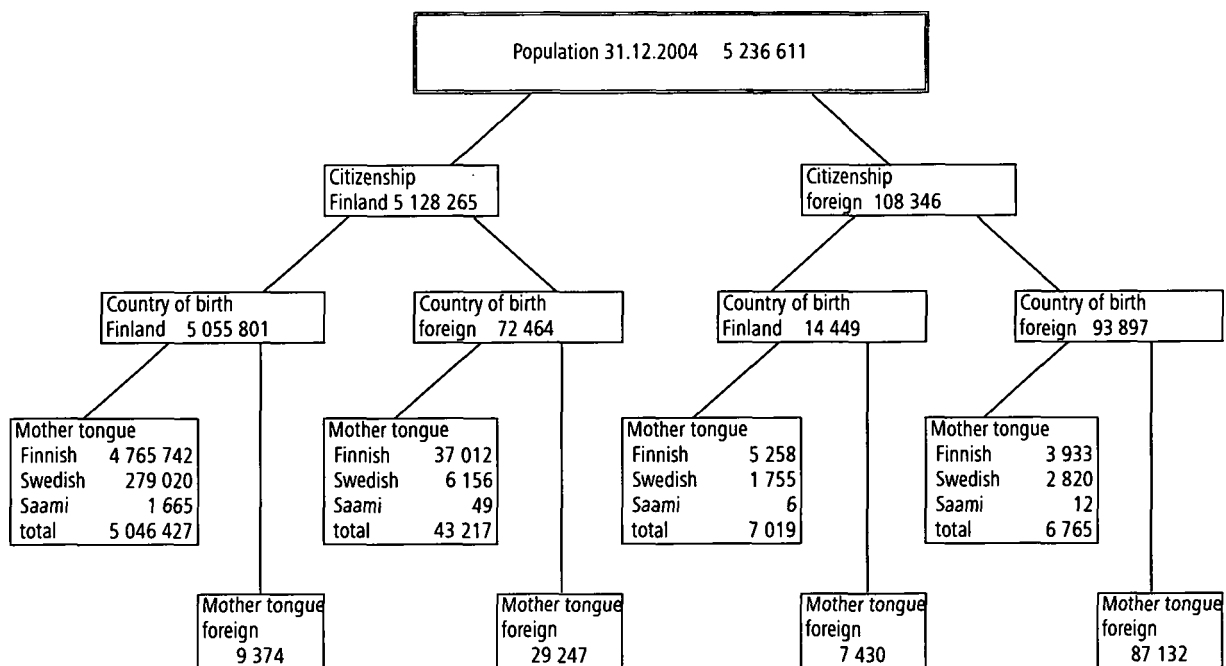

Population structure and changes, quality description

Relevance of statistical information

The statistics on population structure describe the population resident in Finland on the last day of the year.

The Population Register Centre and local register offices maintain Finland's Population Information System. The last yearly checking of domicile registers was carried out in Finland on 1 January 1989. After that the Population Information System has been updated by notifications of changes. The data stored in the Population Information System are specified in the Population Information Act (11 June 1993/507). Notifications on population changes for the past year are expected by the last day of January (Act on the amendment of Section 18 of the Population Information Act on 24 November 1995). At the beginning of February the Population Register Centre supplies to Statistics Finland the population data for the turn of the year.

Statistics Finland's function is to compile statistics on conditions in society (Statistics Finland Act of 24 January 1992/48). These also include demographic statistics. Statistics Finland's working order defines the Population Statistics unit as the producer of demographic statistics (Statistics Finland's working order, TK-00-1756-01).

Concepts

Age refers to the age of the person in full years on the last day of the year. The data are from the Population Register Centre's Population Information System.

Citizenship refers to a legislative bond between an individual and the State defining the individual's status in the State as well as the basic rights and duties existing between the individual and the State (Nationality Act, 359/2003). Persons with both Finnish and foreign citizenship will be entered in the statistics as Finnish nationals. If a foreign national living in Finland has several nationalities, that person will be entered in the statistics as a national of the country on whose passport he or she arrived in the country.

The ISO 3166 standard is used in the classification of citizenship.

Country of birth is determined on the basis of the mother's permanent home country at the time of birth. This means, for example, that the country of birth of Estonian immigrants born before Estonian independence is the Soviet Union. Similarly, the country of birth of people who were born in areas that Finland has subsequently ceded is Finland even though the area no longer is Finnish territory. The country of birth is indicated according to the form of government at the time of birth. The ISO 3166 standard is used in the coding of the country of birth.

Deaths have to be reported immediately either to a physician or to the police. The health care unit or the physician has to report the death to the Population Information System (Act 858/97). A death certificate is issued by a physician. In exceptional cases a report on the cause of death can be made by the police or the Provincial State Office, after which the data on death can be supplied to the local register office, which will take it to the Population Information System. People who lived permanently in Finland at their death are entered in the statistics as deaths in Finland.

The death certificate or the report is to be delivered to the Provincial State Office, where it is checked and forwarded to Statistics Finland. The checking is made by a forensic pathologist or a specifically trained provincial physician (Decreases 948/73 and 99/98). Death certificates are used at Statistics Finland for compiling the cause-of-death statistics, which are published as a separate series. The number of deaths in the population statistics differ to some degree from the figure given in the statistics on causes of death compiled on the basis of death certificates.

Divorce statistics are based on data on granted decrees of divorce transmitted to the Population Register Centre by courts of law. Divorces refer to divorces of women living permanently in Finland.

Those **emigrating** to a place of domicile abroad shall supply a notice of change of address just as do those that migrate within the country (Municipality of Residence Decree 351/1994). Those who intend to leave the country for more than one year are primarily considered emigrants, barring diplomats and those working in development co-operation, etc. (Municipality of Residence Act

201/1994). In accordance with an agreement made between the Nordic countries, generally a period of residence of less than six months is not construed as a move (on the entry into force of the agreement relating to the population registers in the Nordic countries 851/1990, Agreement Series 49, and Municipality of Residence Decree 351/1994).

When migrating from one Nordic country to another, the local population register of the country of exit shall provide the migrant with a Nordic certification of notice of departure to be delivered to the local population register of the country of entry (Municipality of Residence Decree 351/1994, 851/1990, Agreement Series 49). The local population register authority of the country of entry returns the certification to the register centre of the country of exit. The day on which the migrant is entered into the local population register of the country of entry is recorded as the date of move.

In the year of municipal elections the number of emigrants always increases by around 1,000 persons, when a person is recorded as an emigrant on the basis of returned notifications of voting sent to foreigners.

Persons **immigrating** to Finland who intend to reside or have resided one whole year without interruption in Finland have to inform the local register office of their place of residence (Population Information Act 507/1993). For those who intend to live permanently in Finland and have a valid residence permit for at least one year, the place of domicile is generally determined according to the same principles as with Finnish nationals (Municipality of Residence Act 201/1994). The local register office then enters these data to the Population Information System.

Those changing the place of domicile (**internal migration**) are expected within one week of the move to report on the change of address, specifying all the family members involved in the move. The notice is delivered to the local register office of the new place of residence. The move is indicated as either a permanent or a temporary one, and once the local register office receives the notice, it determines whether the nature of the move involves a permanent or temporary change of domicile. Since 1 June 1994, when the Municipality of Residence Act (201/1994) came into effect, it has been possible to regard students moving to their place of study as permanent moves. Data on the change of dwelling and place of domicile are transferred in machine-language format to the Population Information System. The local register

office of the new place of residence sends the data on the new domicile to the local register office of the former place of residence. (Population Information Act 507/1993 and amendment 202/1994; Municipality of Residence Act 201/1994; Municipality of Residence Decree 351/1994)

Language is recorded in the Population Information System at the same time as parents register the name and religious denomination of their newborn. That language will be changed only upon separate application. For those babies born at the end of the year, for whom no name, language and religion have been registered in the Population Information System during January, the mother's language and religion are entered in the statistics for the end of the year. For the next year's statistics this information has become revised once notifications have been received. Language can change for children of bilingual families in case the father's language is entered for them in the Population Information System.

During 1999 the Population Register Centre started to use the ISO -standard in language coding. Statistics Finland now receives languages already coded and non-coded languages in plain language. These plain language names include several names of languages written incorrectly or in Swedish that can be coded. Statistics Finland gives the ISO-639-1 code for these languages. In previous years Statistics Finland has coded all languages from plain language names and given a code for a language if it has around 15 speakers in Finland.

Liveborn is the term for a newborn who breathes or shows other signs of life after birth. Only liveborn children of women living permanently in Finland are taken into account in the population statistics. Maternity hospitals report newborn children to local register offices.

Information about **marital status** is obtained from the Population Information System of the Population Register Centre. It should be noted that cohabiting is not a marital status. Representatives of all marital statuses cohabit, even those officially married.

The present divorce regulations do not recognise the concept of separation. By virtue of the old divorce regulations, those granted separation prior to 1 January 1998 and those still separated are classified under married in the statistics.

Same-sex partners have been able to register their partnership in Finland as of 1 March 2002. For reasons of data protection, in municipal tables those living in a registered partnership are classi-

fied together with married persons, as are those divorced or widowed from a registered partnership with divorced and widowed persons.

The classification of marital status is as follows:

- Unmarried
- Married
- Divorced
- Widowed
- Partner in a registered partnership
- Divorced from a registered partnership
- Widowed after a registered partnership

In 2004 the Population Information System included 3,800 persons without marital status. They are immigrants whose marital status could not be ascertained. In the statistics childless persons were coded as unmarried and if they had children their absent marital status was changed into divorced.

Marriages refer to marriages contracted by women living permanently in Finland.

Mean population is the arithmetic mean of the population at the beginning and end of the year.

Place of residence refers to the location of the dwelling in which the person was registered on the last day of the year. The present Municipality of Residence Act gives people greater freedom of choice over the locality where they wish to be registered as permanently resident. For example, students may register in the locality where they are studying. Homeless people are also counted in the permanently resident population.

As well as a permanent place of residence, a person may have a temporary place of residence in a dwelling that this person says he or she occupies temporarily for at least three months. Statistics are compiled only on the basis of permanent places of residence. Data on the place of residence derive from the Population Information System of the Population Register Centre.

Population includes those Finnish citizens and foreigners living permanently in Finland even if temporarily residing abroad.

Foreign nationals are domiciled in Finland if their stay is intended to last or has lasted at least one year. An asylum-seeker is not granted a legal domicile until his or her application has been approved.

The staff of foreign embassies, trade missions and consulates, their family members and personal employees included, are not counted among the resident population unless they are Finnish citizens. On the other hand, the Finnish staff of Finland's embassies and trade missions abroad and

persons serving in the UN peacekeeping forces are counted among the resident population.

Data on **religious community** are derived from the Population Register Centre's Population Information System. Religious denomination is reported to the Population Information System for every child when given a name. That information will be changed only upon separate application.

Statistics on religious communities are compiled only on persons belonging to religious communities included in the register of the National Board of Patents and Registration. A religious community can be established in Finland by at least 20 adult persons (Freedom of Religion Act 453/2003).

For those babies born at the end of the year, for whom no name, language and religion have been registered in the Population Information System during January, the mother's language and religion are entered in the statistics for the end of the year. For the next year's statistics this information has become revised once notifications have been received.

The information on religious community does not represent foreigners accurately. Not all their religious communities are included in the register of the National Board of Patents and Registration and not all those practising a religion belong to parishes. For example, 87 per cent of Somali-speaking people do not belong to any registered religious community according to the Population Information System.

Data on religious communities are defined as very sensitive. Data can be released by region on religious communities with at least five cases and by municipality on those with at least ten cases.

Statistical grouping of municipalities is a classification developed by Statistics Finland that replaces production of statistics on municipalities as towns and other municipalities. The classification has been in use since 1989. The classification allows for more accurate distinctions between urban and rural areas than did the administrative classification into towns and other municipalities.

The grouping of municipalities divides municipalities into three categories according to the proportion of people living in urban settlements and the population of the largest urban settlement:

1. Urban municipalities
2. Semi-urban municipalities
3. Rural municipalities.

Urban municipalities include those municipalities in which at least 90 per cent of the population lives in urban settlements or in which the popula-

tion of the largest urban settlement is at least 15,000.

Semi-urban municipalities are municipalities in which at least 60 per cent but less than 90 per cent of the population lives in urban settlements and in which the population of the largest urban settlement is at least 4,000 but less than 15,000.

Rural municipalities include those municipalities in which less than 60 per cent of the population lives in urban settlements and in which the population of the largest urban settlement is less than 15,000; and those municipalities in which at least 60 per cent but less than 90 per cent of the population lives in urban settlements and in which the population of the largest settlement is less than 4,000.

The now used classification is based on the data for 2000. The previous classification was from 1995.

A list of all municipalities according to grouping of municipalities formed on the basis of the boundaries of urban settlements is included in Statistics Finland's Regional Divisions Based on Municipalities publication starting from 1997. The publication also contains a list of municipalities, types of municipalities and changes in them.

Methodological description of survey

Population data are total data. They include the entire population living in Finland drawn from the Population Information System.

Correctness and accuracy of data

In general, the Population Information System of the Population Register Centre can be considered very exhaustive as regards persons. In order that a person obtains a personal identity code, he or she has to be registered in the Population Information System. It is practically impossible to live in Finland without a personal identity code. A personal identity code is needed so that one can work legally, open a bank account, have dealings with authorities and so on. It can be safely assumed that Finland cannot have any substantial numbers of 'moonlighters' who receive their pay in cash for periods of over one year, for example. Staying in Finland for at least one year is the prerequisite for registering into the population of Finland.

After abolishment of yearly checking of domicile registers (January 1) in 1989 the Population Information System has been maintained only by

notifications of changes to population information. Their correctness is determined by a reliability survey made on the addresses in the Population Information System.

The Population Register Centre charges Statistics Finland with the task of conducting yearly a sample survey on correctness of address information. Around 10,000 people are asked whether their address in the Population Information System is correct. In the 2004 survey, the address was correct for 99.2 per cent of the respondents. The nonresponse rate of the survey was 8.8 per cent. The addresses of the nonrespondents were checked from other sources as far as possible. The address could be established as correct among 78.3 per cent of the nonrespondents, as incorrect among 6.1 per cent and as unverifiable among 15.6 per cent. Assuming that all the unverifiable addresses were incorrect the final proportion of the correct addresses were 97,5 per cent.

In connection with municipal elections, returned notifications of voting sent to foreigners usually reveal around 1,000 persons who have moved from the country without giving notice and are thus still included in the Finnish population. The Population Register Centre removes them from the resident population in the Population Information System before the following turn of the year.

Timeliness and promptness of published data

Statistics Finland dates the population at the turn of the year as at the last day of the year. Since 1999 the regional division used has been that of the first day of the following year. Thus the municipalities that unite on the first day of the new year are already combined in the statistics on the last day of the previous year. Information on the population sizes of the united municipalities before the unification is available, where necessary.

Preliminary population data by municipality are available by month. In addition, the publication Quarterly Population Statistics containing preliminary data is released always at the end of the month following the previous quarter.

Accessibility and transparency/clarity of data

Basic population data are available in electronic form by municipality or with larger regional divisions than municipality in Statistics Finland's free

'Väestö' online service on the Internet at:
<http://tilastokeskus.fi/til/tietokannat.html>

General information and long time series on the population of the whole country can be had from the home page of Demographic Statistics at:
http://tilastokeskus.fi/tk/aiheet_vaesto.html

The chargeable information service contains more specified information about the population by sub-area of municipality, for example. The Altika statistical service also includes municipality-specific population data from 1975 onwards. More information about Statistics Finland's chargeable services is available at:
<http://www.stat.fi/tup/tilastotietokannat/index.html>

Comparability of statistics

Until 1998 population statistics by municipality for the turn of the year were compiled according to the regional division of the last day of the year. From 1999 the regional division used has been the first day of the following year. When calculating the change in population size of a municipality, the previous population numbers of the unifying municipalities are taken into account. Appendix 1 shows annexations made at the turn of the year, by which persons moved from one municipality to another.

When producing tables on regional time series of the population the tables can be made either according to the regional division of each year or by updating the regional division retrospectively to correspond to the statistics of the last year. The tables always indicate which regional division is used.

Population data are available from 1749 onwards. The number of population has been made public by parish from 1865 and by municipality from 1880 onwards. The ten-year tables of the clergy provide information about the population's age, marital status and language by parish until 1940. From 1950 onwards these data can be had by municipality every ten years on the basis of population censuses. Annual population data by

municipality on age, marital status and language can be obtained starting from 1970.

Population data by municipality are available in electronic form in the Altika information service from 1975 onwards. The population time series in the free 'Väestö' online service begin from the year 1980 or 1990. The time series of the whole population by 5-year agegroups is available from the year 1985.

Coherence and consistency/uniformity

Statistics Finland's other statistics use the data of demographic statistics as basic information on population. Consequently, Statistics Finland's other statistics correspond to demographic statistics.

The Population Register Centre publishes the number of inhabitants in Finland on its Internet pages at the turn of the year. The figure is the same as given in Statistics Finland's statistics at the turn of the year.

In addition, the Population Register Centre releases the number of inhabitants by month. The figures differ from Statistics Finland's monthly preliminary statistics. The Population Register Centre announces the register situation at the end of each month. Statistics Finland waits for notifications of changes for two weeks from the end of the month before compiling preliminary statistics on the situation at the end of the previous month.

Documentation

The classifications used in the statistics can be found at:

<http://tilastokeskus.fi/tk/tt/luokitukset/index.html>

The concepts of demography can be studied in Statistics Finland's Web School at:

<http://tilastokeskus.fi/tk/tp/verkkokoulu/ktk/vt.index.html>

1. Väestö län ja sukupuolen mukaan 1950 - 2004

Folkmängd efter ålder och kön 1950 - 2004

Age and sex of the population 1950 - 2004

Vuosi År Year	Yhteensä Totalt Total	Miehet Män Males	Naiset Kvinnor Females	Ikä - Ålder - Age			Ikä % - Ålder % - Age %			
				0-14	15-64	65-	Yhteensä Totalt - Total	0-14	15-64	65-
1950	4029803	1926161	2103642	1208799	2554354	266850	100,0	30,0	63,4	6,6
1951	4064727	1943081	2121646	1230124	2562527	272076	100,0	30,3	63,0	6,7
1952	4116228	1969494	2146734	1254290	2583250	278888	100,0	30,5	62,8	6,8
1953	4162609	1993713	2168896	1271322	2606956	284331	100,0	30,5	62,6	6,8
1954	4211191	2018695	2192496	1286711	2634600	289880	100,0	30,6	62,6	6,9
1955	4258571	2043382	2215189	1312754	2651315	294502	100,0	30,8	62,3	6,9
1956	4304832	2067399	2237433	1315658	2687382	301792	100,0	30,6	62,4	7,0
1957	4343190	2087631	2255559	1340443	2695886	306861	100,0	30,9	62,1	7,1
1958	4376314	2105208	2271106	1347304	2716921	312089	100,0	30,8	62,1	7,1
1959	4413046	2124665	2288381	1353438	2740415	319193	100,0	30,7	62,1	7,2
1960	4446222	2142263	2303959	1340187	2778234	327801	100,0	30,1	62,5	7,4
1961	4475787	2157873	2317914	1316798	2823721	335268	100,0	29,4	63,1	7,5
1962	4507098	2174124	2332974	1294313	2871854	340931	100,0	28,7	63,7	7,6
1963	4539519	2190753	2348766	1272515	2915597	351407	100,0	28,0	64,2	7,7
1964	4557567	2200340	2357227	1250040	2945486	362041	100,0	27,4	64,6	7,9
1965	4569896	2207250	2362646	1228153	2970807	370936	100,0	26,9	65,0	8,1
1966	4591842	2218601	2373241	1213037	2997456	381349	100,0	26,4	65,3	8,3
1967	4619645	2232588	2387057	1196697	3031356	391592	100,0	25,9	65,6	8,5
1968	4633292	2239681	2393611	1178927	3052806	401559	100,0	25,4	65,9	8,7
1969	4614277	2230217	2384060	1149476	3049301	415500	100,0	24,9	66,1	9,0
1970	4598336	2219985	2378351	1118550	3052298	427488	100,0	24,3	66,4	9,3
1971	4625912	2234037	2391875	1096009	3088260	441643	100,0	23,7	66,8	9,5
1972	4653401	2249051	2404350	1075778	3119467	458156	100,0	23,1	67,0	9,8
1973	4678761	2262142	2416619	1058250	3146013	474498	100,0	22,6	67,2	10,1
1974	4702387	2273815	2428572	1043625	3167012	491750	100,0	22,2	67,3	10,5
1975	4720492	2282115	2438377	1030544	3181376	508572	100,0	21,8	67,4	10,8
1976	4730836	2286392	2444444	1017056	3189506	524274	100,0	21,5	67,4	11,1
1977	4746967	2295668	2451299	1005231	3200575	541161	100,0	21,2	67,4	11,4
1978	4758088	2300790	2457298	989786	3213952	554350	100,0	20,8	67,5	11,7
1979	4771292	2306784	2464508	976009	3227705	567578	100,0	20,5	67,6	11,9
1980	4787778	2314843	2472935	965209	3245187	577382	100,0	20,2	67,8	12,1
1981	4812150	2327473	2484677	956792	3269789	585569	100,0	19,9	67,9	12,2
1982	4841715	2342869	2498846	952040	3294150	595525	100,0	19,7	68,0	12,3
1983	4869858	2357172	2512686	950340	3315576	603942	100,0	19,5	68,1	12,4
1984	4893748	2369228	2524520	951505	3335973	606270	100,0	19,4	68,2	12,4
1985	4910664	2377780	2532884	951532	3341398	617734	100,0	19,4	68,0	12,6
1986	4925644	2385866	2539778	951613	3344656	629375	100,0	19,3	67,9	12,8
1987	4938602	2392868	2545734	952943	3346392	639267	100,0	19,3	67,8	12,9
1988	4954359	2401368	2552991	959981	3343437	650941	100,0	19,4	67,5	13,1
1989	4974383	2412760	2561623	962269	3350382	661732	100,0	19,3	67,4	13,3
1990	4998478	2426204	2572274	964203	3361310	672965	100,0	19,3	67,2	13,5
1991	5029002	2443042	2585960	965598	3378654	684750	100,0	19,2	67,2	13,6
1992	5054982	2457282	2597700	968280	3391451	695251	100,0	19,2	67,1	13,8
1993	5077912	2470196	2607716	970729	3401055	706128	100,0	19,1	67,0	13,9
1994	5098754	2481649	2617105	972244	3406792	719718	100,0	19,1	66,8	14,1
1995	5116826	2491701	2625125	971770	3412639	732417	100,0	19,0	66,7	14,3
1996	5132320	2500596	2631724	968567	3420598	743155	100,0	18,9	66,6	14,5
1997	5147349	2509098	2638251	961350	3433511	752488	100,0	18,7	66,7	14,6
1998	5159646	2516075	2643571	951145	3449681	758820	100,0	18,4	66,9	14,7
1999	5171302	2523026	2648276	943001	3461133	767168	100,0	18,2	66,9	14,8
2000	5181115	2529341	2651774	936333	3467584	777198	100,0	18,1	66,9	15,0
2001	5194901	2537597	2657304	931587	3475943	787371	100,0	17,9	66,9	15,2
2002	5206295	2544916	2661379	927009	3480722	798564	100,0	17,8	66,9	15,3
2003	5219732	2552893	2666839	920097	3486440	813195	100,0	17,6	66,8	15,6
2004	5236611	2562077	2674534	914560	3491111	830940	100,0	17,5	66,7	15,9

2. Väestö iän, siviilisäädyn ja sukupuolen mukaan prosentteina 31.12.2004

Folkmängd efter ålder, civilstånd och kön i procent 31.12.2004

Age of the population by marital status and sex, 31.12.2004, per cent

Ikäryhmä Åldersgrupp Age group	Yhteensä Totalt Total	Siviilisääty - Civilstånd - Marital Status					
		Naimattomat Ogifta Single	Naimisissa Gifta Married	Eronneet Frånskilda Divorced	Lesket Änklingar / Änkor Widowed	Rekisteröidyssä parisuhteessa I registrerat partnerskap Partner in a registered partnership	Eronnut tai leski rekisteröidyn parisuhteen jälkeen Frånskild eller änka/änkning efter registrerat partnerskap Widowed or dissolved registered partnership

Molemmat sukupuolet - Båda könen - Both sexes

Yhteensä - Totalt - Total	5236611	2473629	1978871	476929	305600	1535	47
0-4	283693	283693	-	-	-	-	-
5-9	299434	299434	-	-	-	-	-
10-14	331433	331433	-	-	-	-	-
15-19	318105	317100	992	11	-	2	-
20-24	333364	311370	20675	1228	29	51	11
25-29	330853	237205	86279	7072	124	167	6
30-34	306354	149298	138518	17976	351	204	7
35-39	357316	130463	188755	36748	1034	310	6
40-44	379466	107883	213184	55852	2274	267	6
45-49	382724	84717	223474	69700	4629	201	3
50-54	397493	65782	244767	77903	8888	149	4
55-59	412327	49797	266821	78850	16782	75	2
60-64	273109	27022	180504	46119	19401	61	2
65-69	244189	23551	155631	34754	30228	25	-
70-74	206336	19002	120350	22944	44029	11	-
75-79	177097	16561	85045	15050	60433	8	-
80-84	120243	11013	40239	8180	60809	2	-
85-89	56044	5319	11139	3173	36412	1	-
90-94	22430	2370	2293	1168	16598	1	-
95-	4601	616	205	201	3579	-	-
15-64	3491111	1480637	1563969	391459	53512	1487	47

Miehet - Män - Males

Yhteensä - Totalt - Total	2562077	1312303	988300	208606	52098	748	22
0-4	145288	145288	-	-	-	-	-
5-9	152711	152711	-	-	-	-	-
10-14	168881	168881	-	-	-	-	-
15-19	162574	162376	197	1	-	-	-
20-24	170494	163343	6793	335	3	14	6
25-29	169294	131816	34843	2550	24	59	2
30-34	156605	85468	63534	7442	66	92	3
35-39	181791	75235	90290	15900	219	145	2
40-44	192668	63330	103838	24895	471	133	1
45-49	193185	50455	109478	32195	948	107	2
50-54	199376	39564	121441	36386	1896	87	2
55-59	205792	29198	136028	37009	3510	45	2
60-64	132760	14607	93480	20880	3754	37	2
65-69	113827	12100	81653	14671	5387	16	-
70-74	90150	8477	65287	8853	7528	5	-
75-79	68708	5917	48142	4766	9877	6	-
80-84	37884	2539	24017	1995	9332	1	-
85-89	14500	740	7414	548	5797	1	-
90-94	4811	217	1700	159	2735	-	-
95-	778	41	165	21	551	-	-
15-64	1764539	815392	759922	177593	10891	719	22

Naiset - Kvinnor - Females

Yhteensä - Totalt - Total	2674534	1161326	990571	268323	253502	787	25
0-4	138405	138405	-	-	-	-	-
5-9	146723	146723	-	-	-	-	-
10-14	162552	162552	-	-	-	-	-
15-19	155531	154724	795	10	-	2	-
20-24	162870	148027	13862	893	26	37	5
25-29	161559	105389	51436	4522	100	108	4
30-34	149749	63830	74984	10534	285	112	4
35-39	175525	55228	98465	20848	815	165	4
40-44	186798	44553	109346	30957	1803	134	5
45-49	189539	34262	113996	37505	3681	94	1
50-54	198117	26218	123326	41517	6992	62	2
55-59	206535	20599	130793	41841	13272	30	-
60-64	140349	12415	87024	25239	15647	24	-
65-69	130362	11451	73978	20083	24841	9	-
70-74	116186	10525	55063	14091	36501	6	-
75-79	108389	10644	36903	10284	50556	2	-
80-84	82359	8474	16222	6185	51477	1	-
85-89	41544	4579	3725	2625	30615	-	-
90-94	17619	2153	593	1009	13863	1	-
95-	3823	575	40	180	3028	-	-
15-64	1726572	665245	804047	213866	42621	768	25

2. Väestö län, siviilisäädyn ja sukupuolen mukaan prosentteina 31.12.2004

Folkmängd efter ålder, civilstånd och kön i procent 31.12.2004

Age of the population by marital status and sex, 31.12.2004, per cent

Ikäryhmä Åldersgrupp Age group	Yhteensä Totalt Total	Siviilisääty - Civilstånd - Marital Status					
		Naimattomat Ogifta Single	Naimisissa Gifta Married	Eronneet Frånskilda Divorced	Lesket Änklingar / Änkor Widowed	Rekisteröidyssä parisuhteessa I registrerat partnerskap Partner in a registered partnership	Eronnut tai leski rekisteröidyn parisuhteen jälkeen Frånskild eller änka/änkling efter registrerat partnerskap Widowed or dissolved registered partnership

Molemmat sukupuolet - Båda könen - Both sexes

Yhteensä - Totalt - Total	100,0	47,2	37,8	9,1	5,8	0,0	0,0
0-4	100,0	100,0	0,0	0,0	0,0	0,0	0,0
5-9	100,0	100,0	0,0	0,0	0,0	0,0	0,0
10-14	100,0	100,0	0,0	0,0	0,0	0,0	0,0
15-19	100,0	99,7	0,3	0,0	0,0	0,0	0,0
20-24	100,0	93,4	6,2	0,4	0,0	0,0	0,0
25-29	100,0	71,7	26,1	2,1	0,0	0,1	0,0
30-34	100,0	48,7	45,2	5,9	0,1	0,1	0,0
35-39	100,0	36,5	52,8	10,3	0,3	0,1	0,0
40-44	100,0	28,4	56,2	14,7	0,6	0,1	0,0
45-49	100,0	22,1	58,4	18,2	1,2	0,1	0,0
50-54	100,0	16,5	61,6	19,6	2,2	0,0	0,0
55-59	100,0	12,1	64,7	19,1	4,1	0,0	0,0
60-64	100,0	9,9	66,1	16,9	7,1	0,0	0,0
65-69	100,0	9,6	63,7	14,2	12,4	0,0	0,0
70-74	100,0	9,2	58,3	11,1	21,3	0,0	0,0
75-79	100,0	9,4	48,0	8,5	34,1	0,0	0,0
80-84	100,0	9,2	33,5	6,8	50,6	0,0	0,0
85-89	100,0	9,5	19,9	5,7	65,0	0,0	0,0
90-94	100,0	10,6	10,2	5,2	74,0	0,0	0,0
95-	100,0	13,4	4,5	4,4	77,8	0,0	0,0
15-64	100,0	42,4	44,8	11,2	1,5	0,0	0,0

Miehet - Män - Males

Yhteensä - Totalt - Total	100,0	51,2	38,6	8,1	2,0	0,0	0,0
0-4	100,0	100,0	0,0	0,0	0,0	0,0	0,0
5-9	100,0	100,0	0,0	0,0	0,0	0,0	0,0
10-14	100,0	100,0	0,0	0,0	0,0	0,0	0,0
15-19	100,0	99,9	0,1	0,0	0,0	0,0	0,0
20-24	100,0	95,8	4,0	0,2	0,0	0,0	0,0
25-29	100,0	77,9	20,6	1,5	0,0	0,0	0,0
30-34	100,0	54,6	40,6	4,8	0,0	0,1	0,0
35-39	100,0	41,4	49,7	8,7	0,1	0,1	0,0
40-44	100,0	32,9	53,9	12,9	0,2	0,1	0,0
45-49	100,0	26,1	56,7	16,7	0,5	0,1	0,0
50-54	100,0	19,8	60,9	18,2	1,0	0,0	0,0
55-59	100,0	14,2	66,1	18,0	1,7	0,0	0,0
60-64	100,0	11,0	70,4	15,7	2,8	0,0	0,0
65-69	100,0	10,6	71,7	12,9	4,7	0,0	0,0
70-74	100,0	9,4	72,4	9,8	8,4	0,0	0,0
75-79	100,0	8,6	70,1	6,9	14,4	0,0	0,0
80-84	100,0	6,7	63,4	5,3	24,6	0,0	0,0
85-89	100,0	5,1	51,1	3,8	40,0	0,0	0,0
90-94	100,0	4,5	35,3	3,3	56,8	0,0	0,0
95-	100,0	5,3	21,2	2,7	70,8	0,0	0,0
15-64	100,0	46,2	43,1	10,1	0,6	0,0	0,0

Naiset - Kvinnor - Females

Yhteensä - Totalt - Total	100,0	43,4	37,0	10,0	9,5	0,0	0,0
0-4	100,0	100,0	0,0	0,0	0,0	0,0	0,0
5-9	100,0	100,0	0,0	0,0	0,0	0,0	0,0
10-14	100,0	100,0	0,0	0,0	0,0	0,0	0,0
15-19	100,0	99,5	0,5	0,0	0,0	0,0	0,0
20-24	100,0	90,9	8,5	0,5	0,0	0,0	0,0
25-29	100,0	65,2	31,8	2,8	0,1	0,1	0,0
30-34	100,0	42,6	50,1	7,0	0,2	0,1	0,0
35-39	100,0	31,5	56,1	11,9	0,5	0,1	0,0
40-44	100,0	23,9	58,5	16,6	1,0	0,1	0,0
45-49	100,0	18,1	60,1	19,8	1,9	0,0	0,0
50-54	100,0	13,2	62,2	21,0	3,5	0,0	0,0
55-59	100,0	10,0	63,3	20,3	6,4	0,0	0,0
60-64	100,0	8,8	62,0	18,0	11,1	0,0	0,0
65-69	100,0	8,8	56,7	15,4	19,1	0,0	0,0
70-74	100,0	9,1	47,4	12,1	31,4	0,0	0,0
75-79	100,0	9,8	34,0	9,5	46,6	0,0	0,0
80-84	100,0	10,3	19,7	7,5	62,5	0,0	0,0
85-89	100,0	11,0	9,0	6,3	73,7	0,0	0,0
90-94	100,0	12,2	3,4	5,7	78,7	0,0	0,0
95-	100,0	15,0	1,0	4,7	79,2	0,0	0,0
15-64	100,0	38,5	46,6	12,4	2,5	0,0	0,0

3. Väestö syntymävuoden, iän, siviilisäädyn ja sukupuolen mukaan 31.12.2004

Folkmängd efter födelseår, ålder, civilstånd och kön 31.12.2004

Year of birth and age of the population by marital status and sex 31.12.2004

Syntymävuosi Födelseår Year of birth	Ikä Ålder Age	Yhteensä Total Total	Miehet Män Males	Naiset Kvinnor Females	Naimattomat Ogitta Single		Naimisissa tai rekisteröidyssä parisuhteessa Gitta eller i registrerat partnerskap Married or partner in a registered partnership		Eronneet avioliitosta tai rekisteröidystä parisuhteesta Frånskilda från äktenskap eller från registrerat partnerskap Divorced or dissolved registered partnership		Lesket avioliitosta tai rekisteröidystä parisuhteesta Änklingar / Änkor från äktenskap eller från registrerat partnerskap Widowed after marriage or after a registered partnership	
					M	NKJF	M	NKJF	M	NKJF	M	NKJF

Koko väestö - Heia befolkningen - Whole population

Yhteensä Totalt- Total	5236611	2562077	2674534	1312303	1161326	989048	991358	208622	268345	52104	253505	
2004	0	57602	29575	28027	29575	28027	-	-	-	-	-	-
2003	1	56791	28889	27902	28889	27902	-	-	-	-	-	-
2002	2	55850	28675	27175	28675	27175	-	-	-	-	-	-
2001	3	56390	28787	27603	28787	27603	-	-	-	-	-	-
2000	4	57060	29362	27698	29362	27698	-	-	-	-	-	-
1999	5	57883	29551	28332	29551	28332	-	-	-	-	-	-
1998	6	57250	29203	28047	29203	28047	-	-	-	-	-	-
1997	7	59682	30270	29412	30270	29412	-	-	-	-	-	-
1996	8	61083	31290	29793	31290	29793	-	-	-	-	-	-
1995	9	63536	32397	31139	32397	31139	-	-	-	-	-	-
1994	10	65571	33328	32243	33328	32243	-	-	-	-	-	-
1993	11	65378	33248	32130	33248	32130	-	-	-	-	-	-
1992	12	67361	34405	32956	34405	32956	-	-	-	-	-	-
1991	13	66297	33706	32591	33706	32591	-	-	-	-	-	-
1990	14	66826	34194	32632	34194	32632	-	-	-	-	-	-
1989	15	64799	33092	31707	33092	31707	-	-	-	-	-	-
1988	16	64877	33115	31762	33115	31759	-	2	-	1	-	-
1987	17	61532	31499	30033	31498	30011	1	22	-	-	-	-
1986	18	62457	31986	30471	31947	30254	39	215	-	2	-	-
1985	19	64440	32882	31558	32724	30993	157	558	1	7	-	-
1984	20	66763	34059	32704	33653	31521	404	1151	2	31	-	1
1983	21	68370	34973	33397	34203	31598	742	1726	28	70	-	3
1982	22	67848	34885	32963	33591	30133	1228	2680	64	147	2	3
1981	23	65397	33314	32083	31401	28287	1831	3549	81	239	1	8
1980	24	64986	33263	31723	30495	26488	2602	4813	166	411	-	11
1979	25	65154	33115	32039	29008	24890	3869	6663	237	471	1	15
1978	26	65580	33540	32040	28057	22723	5137	8591	344	708	2	18
1977	27	66720	34093	32627	26680	21167	6928	10574	478	867	7	19
1976	28	67358	34549	32809	25109	19408	8776	12255	658	1121	6	25
1975	29	66041	33997	32044	22962	17201	10192	13461	835	1359	8	23
1974	30	63108	32157	30951	20013	15250	11116	14067	1017	1596	11	38
1973	31	57481	29626	27855	17213	12530	11208	13566	1196	1714	9	45
1972	32	59688	30757	28931	16537	12125	12760	14768	1451	1981	9	57
1971	33	61875	31390	30485	16016	12101	13698	15898	1659	2420	17	66
1970	34	64202	32675	31527	15689	11824	14844	16797	2122	2827	20	79
1969	35	65672	33572	32100	15382	11191	15737	17638	2430	3156	23	115
1968	36	70847	36001	34846	15634	11450	17497	19482	2824	3779	46	135
1967	37	73085	37225	35860	15407	11270	18608	20156	3169	4260	41	174
1966	38	73691	37416	36275	14705	10879	19104	20603	3562	4608	45	185
1965	39	74021	37577	36444	14107	10438	19489	20751	3917	5049	64	206
1964	40	75669	38531	37138	13752	9943	20438	21507	4269	5447	72	241
1963	41	76785	39049	37736	13306	9433	20989	22114	4678	5877	76	312
1962	42	75842	38589	37253	12820	8983	20781	21663	4895	6254	93	353
1961	43	75644	38295	37349	12002	8260	20814	22094	5363	6583	116	412
1960	44	75526	38204	37322	11450	7934	20949	22102	5690	6801	115	485
1959	45	75408	38152	37256	10950	7477	21170	22235	5894	6960	138	584
1958	46	73214	36915	36299	10038	7042	20812	21508	5900	7141	165	608
1957	47	76677	38720	37957	10191	6830	21745	22853	6599	7572	185	702
1956	48	78971	39880	39091	9977	6752	22896	23634	6808	7904	199	801
1955	49	78454	39518	38936	9299	6161	22962	23860	6994	7928	263	997
1954	50	78732	39154	39578	8700	5889	23150	24567	7026	8083	278	1039
1953	51	78023	39163	38860	8302	5529	23491	24007	7033	8143	337	1181
1952	52	80915	40742	40173	8117	5259	24871	25150	7387	8352	367	1412
1951	53	78431	39441	38990	7270	4862	24384	24274	7371	8305	416	1549
1950	54	81392	40876	40516	7175	4679	25632	25390	8634	8634	499	1813
1949	55	84037	42272	41765	6952	4626	26871	26313	7853	8731	596	2095
1948	56	85645	42779	42866	6426	4507	27844	27045	7893	8833	616	2481
1947	57	85338	42575	42763	6022	4212	28199	27187	7630	8567	724	2797
1946	58	83157	41244	41913	5295	3900	27896	26667	7264	8403	789	2943
1945	59	74150	36922	37228	4503	3354	25263	23611	6370	7307	786	2956
1944	60	59600	29309	30291	3392	2684	20263	19080	4979	5879	675	2648
1943	61	56435	27690	28745	3057	2560	19502	18064	4429	5234	702	2887
1942	62	45273	21965	23308	2463	2066	15472	14459	3425	4176	605	2607
1941	63	65316	31591	33725	3387	3047	22437	20699	4780	5825	987	4154
1940	64	46485	22205	24280	2308	2058	15843	14746	3268	4125	786	3351
1939	65	53720	25229	28491	2692	2444	18131	16964	3435	4708	971	4375
1938	66	51690	24466	27224	2639	2279	17472	15865	3346	4410	1009	4670
1937	67	48209	22459	25750	2381	2352	16148	14504	2895	3968	1035	4926
1936	68	45434	20957	24477	2225	2190	15043	13507	2603	3590	1086	5190
1935	69	45136	20716	24420	2163	2186	14875	13147	2392	3407	1286	5680

3. Väestö syntymävuoden, län, siviilisäädyn ja sukupuolen mukaan 31.12.2004

Folkmängd efter födelseår, ålder, civilstånd och kön 31.12.2004

Year of birth and age of the population by marital status and sex 31.12.2004

Syntymä- vuosi Födelseår Year of birth	Ikä Ålder Age	Yhteensä Totalt Total	Miehet Män Males	Naiset Kvinnor Females	Naimattomat Ogifta Single		Naimisissa tai rekisteröidyssä parisuhteessa Gifta eller i registrerat partnerskap Married or partner in a registered partnership		Eronneet avioliitosta tai rekisteröidystä parisuhteesta Frånskilda från äktenskap eller från registrerat partnerskap Divorced or dissolved registered partnership		Lesket avioliitosta tai rekisteröidystä parisuhteesta Änklingar / Änkor från äktenskap eller från registrerat partnerskap Widowed after marriage or after a registered partnership	
					M	N/K/F	M	N/K/F	M	N/K/F	M	N/K/F
1934	70	42627	19174	23453	1890	2110	13932	12117	2112	3125	1240	6101
1933	71	39745	17786	21959	1732	2056	12902	10963	1868	2771	1284	6169
1932	72	41191	17968	23223	1657	2082	13075	10980	1724	2826	1512	7335
1931	73	41383	18027	23356	1627	2101	13042	10576	1637	2705	1721	7974
1930	74	41390	17195	24195	1571	2176	12341	10433	1512	2664	1771	8922
1929	75	39754	16014	23740	1451	2310	11529	9499	1221	2429	1813	9502
1928	76	37960	15268	22692	1427	2196	10831	8370	1060	2234	1950	9892
1927	77	34767	13548	21219	1193	2073	9437	7224	974	1999	1944	9923
1926	78	33152	12559	20593	1008	2039	8636	6258	795	1870	2120	10426
1925	79	31464	11319	20145	838	2026	7715	5554	716	1752	2050	10813
1924	80	28417	9884	18533	697	1931	6478	4660	561	1506	2148	10436
1923	81	26792	8673	18119	614	1870	5628	4048	497	1348	1934	10853
1922	82	23529	7263	16266	529	1686	4651	3098	359	1254	1724	10228
1921	83	21720	6408	15312	392	1602	3913	2493	303	1083	1800	10134
1920	84	19785	5656	14129	307	1385	3348	1924	275	994	1726	9826
1919	85	13091	3711	9380	215	1004	2119	1123	132	560	1245	6693
1918	86	13492	3541	9951	175	1111	1908	962	141	662	1317	7216
1917	87	11680	2897	8783	139	934	1428	790	112	558	1218	6501
1916	88	9588	2389	7199	124	821	1099	475	89	455	1077	5448
1915	89	8193	1962	6231	87	709	861	375	74	390	940	4757
1914	90	6924	1535	5389	69	614	605	239	50	306	811	4230
1913	91	5423	1169	4254	61	534	412	157	36	229	660	3334
1912	92	4437	925	3512	37	434	330	102	26	221	532	2755
1911	93	3322	711	2611	28	337	229	61	33	144	421	2069
1910	94	2324	471	1853	22	234	124	35	14	109	311	1475
1909	95	1659	289	1370	18	204	74	19	8	69	189	1078
1908	96	1133	201	932	4	139	44	13	3	48	150	732
1907	97	747	124	623	6	75	28	3	4	32	86	513
1906	98	461	75	386	6	66	9	3	1	12	59	305
1905	99	250	45	205	3	32	8	-	2	11	32	162
1904	100	160	16	144	2	24	1	2	1	2	12	116
1903	101	80	15	65	1	13	-	-	1	1	13	51
1902	102	52	3	49	-	6	-	-	-	4	3	39
1901	103	28	5	23	1	7	1	-	1	1	2	15
1900	104	15	3	12	-	6	-	-	-	-	3	6
1899	105	7	-	7	-	2	-	-	-	-	-	5
1898	106	-	-	-	-	-	-	-	-	-	-	-
1897	107	3	1	2	-	-	-	-	-	-	1	2
1896	108	4	1	3	-	1	-	-	-	-	1	2
1895	109	1	-	1	-	-	-	-	-	-	-	1
1894	110	1	-	1	-	-	-	-	-	-	-	1
0-14		914560	466880	447680	456880	447680	-	-	-	-	-	-
15-64		3491111	1764539	1726572	815392	665245	760641	804815	177609	213888	10897	42624
65-		830940	330658	500282	30031	48401	228407	186543	31013	54457	41207	210881
18-		4130843	1997491	2133352	747718	620169	989047	991334	208622	268344	52104	253505

4. Väestö syntymävuoden, iän (1-vuotis), sukupuolen ja tilastollisen kuntaryhmituksen mukaan 31.12.2004
 Folkmängd efter födelseår, ålder (1-års), kön och statistisk kommungruppering 31.12.2004
 Year of birth and age (1-year) of the population by sex and statistical grouping of municipalities 31.12.2004

Syntymä- vuosi Födelseår Year of birth	Ikä Ålder Age	Yhteensä Totalt Total	Miehet Män Males	Naiset Kvinnor Females	Kaupunkimaiset kunnat Urbana kommuner Urban municipalities			Taaajaan asutut kunnat Tätortskommuner Semi-urban municipalities			Maaseutumaiset kunnat Landsbygdskommuner Rural municipalities		
					Yhteensä Totalt Total	Miehet Män Males	Naiset Kvinnor Females	Yhteensä Totalt Total	Miehet Män Males	Naiset Kvinnor Females	Yhteensä Totalt Total	Miehet Män Males	Naiset Kvinnor Females
Yhteensä - Totalt - Total		5236611	2562077	2674534	3253493	1564098	1689395	915124	456811	458313	1067994	541168	526826
2004	0	57602	29575	28027	37245	19154	18091	10355	5261	5094	10002	5160	4842
2003	1	56791	28889	27902	36224	18466	17758	10291	5227	5064	10276	5196	5080
2002	2	55850	28675	27175	34865	17852	17013	10463	5379	5084	10522	5444	5078
2001	3	56390	28787	27603	34612	17725	16887	10819	5529	5290	10959	5533	5426
2000	4	57060	29362	27698	34731	17913	16818	11136	5676	5460	11193	5773	5420
1999	5	57883	29551	28332	34985	17708	17277	11291	5896	5395	11607	5947	5660
1998	6	57250	29203	28047	34159	17427	16732	11449	5874	5575	11642	5902	5740
1997	7	59682	30270	29412	35658	18042	17616	11820	6062	5758	12204	6166	6038
1996	8	61083	31290	29793	36350	18581	17769	12095	6248	5847	12638	6461	6177
1995	9	63536	32397	31139	37540	19126	18414	12535	6489	6046	13461	6782	6679
1994	10	65571	33328	32243	38840	19674	19166	12888	6613	6275	13843	7041	6802
1993	11	65378	33248	32130	38544	19629	18915	12766	6479	6287	14068	7140	6928
1992	12	67361	34405	32956	39276	20007	19269	13351	6886	6465	14734	7512	7222
1991	13	66297	33706	32591	38627	19479	19148	12893	6573	6320	14777	7654	7123
1990	14	66826	34194	32632	38564	19675	18889	13106	6709	6397	15156	7810	7346
1989	15	64799	33092	31707	37280	19018	18262	12720	6543	6177	14799	7531	7268
1988	16	64877	33115	31762	37770	19070	18700	12648	6513	6135	14459	7532	6927
1987	17	61532	31499	30033	36102	18179	17923	11764	6146	5618	13666	7174	6492
1986	18	62457	31986	30471	37503	18544	18959	11690	6230	5460	13264	7212	6052
1985	19	64440	32882	31558	41342	19984	21358	11012	6100	4912	12086	6798	5288
1984	20	66763	34059	32704	45754	21975	23779	9978	5687	4291	11031	6397	4634
1983	21	68370	34973	33397	48960	23971	24989	9327	5208	4119	10083	5794	4289
1982	22	67848	34885	32963	49898	24708	25190	8661	4779	3882	9289	5398	3891
1981	23	65397	33314	32083	48763	24026	24737	8049	4416	3633	8585	4872	3713
1980	24	64986	33263	31723	48751	24407	24344	7965	4298	3667	8270	4558	3712
1979	25	65154	33115	32039	49025	24513	24512	7930	4154	3776	8199	4448	3751
1978	26	65580	33540	32040	48923	24666	24257	8245	4248	3997	8412	4626	3786
1977	27	66720	34093	32627	49334	24976	24358	8881	4585	4296	8505	4532	3973
1976	28	67358	34549	32809	49330	25231	24099	9041	4595	4446	8987	4723	4264
1975	29	66041	33997	32044	47611	24537	23074	9476	4813	4663	8954	4647	4307
1974	30	63108	32157	30951	44717	22666	22051	9438	4797	4641	8953	4694	4259
1973	31	57481	29626	27855	39850	20579	19271	8814	4511	4303	8817	4536	4281
1972	32	59688	30757	28931	40869	21153	19716	9554	4828	4726	9265	4776	4489
1971	33	61875	31390	30485	41699	21177	20522	10178	5074	5104	9998	5139	4859
1970	34	64202	32675	31527	42666	21800	20866	10976	5495	5481	10560	5380	5180
1969	35	65672	33572	32100	43065	21919	21146	11421	5841	5580	11186	5812	5374
1968	36	70847	36001	34846	46387	23446	22941	12209	6171	6038	12251	6384	5867
1967	37	73085	37225	35860	47387	23900	23487	12714	6481	6233	12984	6844	6140
1966	38	73691	37416	36275	47526	23905	23621	12774	6530	6244	13391	6981	6410
1965	39	74021	37577	36444	47206	23653	23553	12986	6681	6305	13829	7243	6586
1964	40	75669	38531	37138	47603	24061	23542	13512	6833	6679	14554	7637	6917
1963	41	76785	39049	37736	47981	24130	23851	13706	7051	6655	15098	7868	7230
1962	42	75842	38589	37253	47208	23629	23579	13641	7104	6537	14993	7856	7137
1961	43	75644	38295	37349	46664	23341	23323	13643	6926	6717	15337	8028	7309
1960	44	75526	38204	37322	46390	23076	23314	13501	6903	6598	15635	8225	7410
1959	45	75408	38152	37256	45820	22735	23085	13623	7013	6610	15965	8404	7561
1958	46	73214	36915	36299	44187	21839	22348	13384	6884	6500	15643	8192	7451
1957	47	76677	38720	37957	46247	22736	23511	13954	7190	6764	16476	8794	7682
1956	48	78971	39880	39091	47627	23420	24207	14451	7469	6982	16893	8991	7902
1955	49	78454	39518	38936	47337	23137	24200	14179	7407	6772	16938	8974	7964
1954	50	78732	39154	39578	47315	22674	24641	14219	7216	7003	17198	9264	7934
1953	51	78023	39163	38860	46790	22614	24176	14169	7397	6772	17064	9152	7912
1952	52	80915	40742	40173	48457	23473	24984	14620	7584	7036	17838	9685	8153
1951	53	78431	39441	38990	46934	22705	24229	14373	7406	6967	17124	9330	7794
1950	54	81392	40876	40516	48915	23643	25272	14795	7675	7120	17682	9558	8124
1949	55	84037	42272	41765	50489	24379	26110	15263	7869	7394	18285	10024	8261
1948	56	85645	42779	42866	52021	24992	27029	15378	7900	7478	18246	9887	8359
1947	57	85338	42575	42763	52033	25076	26957	15340	7862	7478	17965	9637	8328
1946	58	83157	41244	41913	50785	24389	26396	14665	7495	7170	17707	9360	8347
1945	59	74150	36922	37228	45440	21788	23652	13109	6797	6312	15601	8337	7264
1944	60	59600	29309	30291	36554	17507	19047	10246	5165	5081	12800	6637	6163
1943	61	56435	27690	28745	34279	16272	18007	9738	4928	4810	12418	6490	5928
1942	62	45273	21965	23308	27300	12848	14452	7922	3976	3946	10051	5141	4910
1941	63	65316	31591	33725	38503	17968	20535	11792	5941	5851	15021	7682	7339
1940	64	46485	22205	24280	27473	12703	14770	8234	4046	4188	10778	5456	5322
1939	65	53720	25229	28491	31065	13947	17118	9814	4825	4989	12841	6457	6384
1938	66	51690	24466	27224	29616	13487	16129	9378	4536	4842	12696	6443	6253
1937	67	48209	22459	25750	27403	12254	15149	8630	4091	4539	12176	6114	6062
1936	68	45434	20957	24477	25755	11419	14336	8233	3936	4297	11446	5602	5844
1935	69	45136	20716	24420	25454	11132	14322	8134	3945	4189	11548	5639	5909

4. Väestö syntymävuoden, iän (1-vuotlis), sukupuolen ja tilastollisen kuntaryhmituksen mukaan 31.12.2004

Folkmängd efter födelseår, ålder (1-års), kön och statistisk kommungruppering 31.12.2004

Year of birth and age (1-year) of the population by sex and statistical grouping of municipalities 31.12.2004

Syntymä- vuosi Födelseår Year of birth	Ikä Ålder Age	Yhteensä Total	Miehet Män Males	Naiset Kvinnor Females	Kaupunkimaiset kunnat Urbana kommuner Urban municipalities			Taaajaan asutut kunnat Tätortskommuner Semi-urban municipalities			Maaseutumaiset kunnat Landsbygdskommuner Rural municipalities		
					Yhteensä Total	Miehet Män Males	Naiset Kvinnor Females	Yhteensä Total	Miehet Män Males	Naiset Kvinnor Females	Yhteensä Total	Miehet Män Males	Naiset Kvinnor Females
1934	70	42627	19174	23453	23940	10349	13591	7680	3607	4073	11007	5218	5789
1933	71	39745	17786	21959	22425	9606	12819	6948	3203	3745	10372	4977	5395
1932	72	41191	17968	23223	23271	9599	13672	7291	3320	3971	10629	5049	5580
1931	73	41383	18027	23356	23077	9685	13622	7276	3221	4055	10800	5121	5679
1930	74	41390	17195	24195	23124	9090	14034	7335	3184	4151	10931	4921	6010
1929	75	39754	16014	23740	22028	8453	13575	7067	2928	4139	10659	4633	6026
1928	76	37960	15268	22692	20845	7913	12932	6824	2831	3993	10291	4524	5767
1927	77	34767	13548	21219	19138	7014	12124	6172	2485	3687	9457	4049	5408
1926	78	33152	12559	20593	18225	6497	11728	5889	2294	3595	9038	3768	5270
1925	79	31464	11319	20145	17338	5911	11427	5592	2113	3479	8534	3295	5239
1924	80	28417	9884	18533	15603	5166	10437	5010	1787	3223	7804	2931	4873
1923	81	26792	8673	18119	14550	4407	10143	4842	1613	3229	7400	2653	4747
1922	82	23529	7263	16266	12887	3790	9097	4151	1306	2845	6491	2167	4324
1921	83	21720	6408	15312	12012	3362	8650	3829	1220	2609	5879	1826	4053
1920	84	19785	5656	14129	10867	2982	7885	3485	1016	2469	5433	1658	3775
1919	85	13091	3711	9380	7222	1919	5303	2303	661	1642	3566	1131	2435
1918	86	13492	3541	9951	7517	1881	5636	2276	616	1660	3699	1044	2655
1917	87	11680	2897	8783	6596	1529	5067	1978	535	1443	3106	833	2273
1916	88	9588	2389	7199	5322	1246	4076	1671	428	1243	2595	715	1880
1915	89	8193	1962	6231	4564	965	3599	1437	407	1030	2192	590	1602
1914	90	6924	1535	5389	3898	800	3098	1227	283	944	1799	452	1347
1913	91	5423	1169	4254	3022	611	2411	956	225	731	1445	333	1112
1912	92	4437	925	3512	2425	461	1964	788	173	615	1224	291	933
1911	93	3322	711	2611	1887	370	1517	550	138	412	885	203	682
1910	94	2324	471	1853	1338	248	1090	387	87	300	599	136	463
1909	95	1659	289	1370	898	150	748	298	60	238	463	79	384
1908	96	1133	201	932	635	96	539	210	34	176	288	71	217
1907	97	747	124	623	430	72	358	124	19	105	193	33	160
1906	98	461	75	386	259	43	216	68	7	61	134	25	109
1905	99	250	45	205	152	27	125	42	10	32	56	8	48
1904	100	160	16	144	87	4	83	31	4	27	42	8	34
1903	101	80	15	65	41	7	34	11	1	10	28	7	21
1902	102	52	3	49	22	2	20	12	-	12	18	1	17
1901	103	28	5	23	17	4	13	5	-	5	6	1	5
1900	104	15	3	12	10	3	7	3	-	3	2	-	2
1899	105	7	-	7	4	-	4	1	-	1	2	-	2
1898	106	-	-	-	-	-	-	-	-	-	-	-	-
1897	107	3	1	2	2	1	1	-	-	-	1	-	1
1896	108	4	1	3	2	-	2	-	-	-	2	1	1
1895	109	1	-	1	-	-	-	-	-	-	1	-	1
1894	110	1	-	1	-	-	-	-	-	-	1	-	1

5. Väestö iän (5-vuotlis), sukupuolen ja tilastollisen kuntaryhmituksen mukaan 31.12.2004

Folkmängd efter ålder (5-års), kön och statistisk kommungruppering 31.12.2004

Age (5-years) of the population by sex and statistical grouping of municipalities 31.12.2004

Ikä Ålder Age	Yhteensä Total	Miehet Män Males	Naiset Kvinnor Females	Kaupunkimaiset kunnat Urbana kommuner Urban municipalities			Taaajaan asutut kunnat Tätortskommuner Semi-urban municipalities			Maaseutumaiset kunnat Landsbygdskommuner Rural municipalities		
				Yhteensä Total	Miehet Män Males	Naiset Kvinnor Females	Yhteensä Total	Miehet Män Males	Naiset Kvinnor Females	Yhteensä Total	Miehet Män Males	Naiset Kvinnor Females
Yhteensä - Totalt - Total	5236611	2562077	2674534	3253493	1564098	1689395	915124	456811	458313	1067994	541168	526826
0-4	283693	145288	138405	177677	91110	86567	53064	27072	25992	52952	27106	25846
5-9	299434	152711	146723	178692	90884	87808	59190	30569	28621	61552	31258	30294
10-14	331433	168881	162552	193851	98464	95387	65004	33260	31744	72578	37157	35421
15-19	318105	162574	155531	189997	94795	95202	59834	31532	28302	68274	36247	32027
20-24	333364	170494	162870	242126	119087	123039	43980	24388	19592	47258	27019	20239
25-29	330853	169294	161559	244223	123923	120300	43573	22395	21178	43057	22976	20081
30-34	306354	156605	149749	209801	107375	102426	48960	24705	24255	47593	24525	23068
35-39	357316	181791	175525	231571	116823	114748	62104	31704	30400	63641	33264	30377
40-44	379466	192668	186798	235846	118237	117609	68003	34817	33186	75617	39614	36003
45-49	382724	193185	189539	231218	118867	117351	69591	35963	33628	81915	43355	38560
50-54	397493	199376	198117	238411	115109	123302	72176	37278	34898	86906	46989	39917
55-59	412327	205792	206535	250768	120624	130144	73755	37923	35832	87804	47245	40559
60-64	273109	132760	140349	164109	77298	86811	47932	24056	23876	61068	31406	29662
65-69	244189	113827	130362	139293	62239	77054	44189	21333	22856	60707	30255	30452
70-74	206336	90150	116186	116067	48329	67738	36530	16535	19995	53739	25286	28453
75-79	177097	68708	108389	97574	35788	61786	31544	12651	18893	47979	20269	27710
80-84	120243	37884	82359	65919	19707	46212	21317	6942	14375	33007	11235	21772
85-89	56044	14500	41544	31221	7540	23681	9665	2647	7018	15158	4313	10845
90-94	22430	4811	17619	12570	2490	10080	3908	906	3002	5952	1415	4537
95-	4601	778	3823	2559	409	2150	805	135	670	1237	234	1003

6. Suomenkielinen väestö syntymävuoden, iän, siviilisäädyn ja sukupuolen mukaan 31.12.2004

Finskspråkig befolkning efter födelseår, ålder, civilstånd och kön 31.12.2004

Year of birth and age of the Finnish-speaking population by marital status and sex 31.12.2004

Syntymä- vuosi Födelseår Year of birth	Ikä Ålder Age	Yhteensä Total	Miehet Män Males	Naiset Kvinnor Females	Naimattomat Ogifta Single		Naimisissa tai rekiste- röidyssä parisuhteessa Gifta eller i registrerat partnerskap Married or partner in a registered partnership		Eronneet avioliitosta tai rekisteröidystä parisuhteesta Frånskilda från äktenskap eller från registrerat partnerskap Divorced or dissolved registered partnership		Lesket avioliitosta tai rekisteröidystä parisuhteesta Änklingar / Änkor från äktenskap eller från registrerat partnerskap Widowed after marriage or after a registered partnership	
					M	N/K/F	M	N/K/F	M	N/K/F	M	N/K/F

Suomenkielinen väestö - Finskspråkig befolkning - Finnish-speaking population

Yhteensä Totalt - Total	4811945	2350875	2461070	1209510	1071826	899976	905095	193702	249688	47687	234461	
2004	0	52557	26977	25580	26977	25580	-	-	-	-	-	-
2003	1	51832	26368	25464	26368	25464	-	-	-	-	-	-
2002	2	50947	26195	24752	26195	24752	-	-	-	-	-	-
2001	3	51465	26252	25213	26252	25213	-	-	-	-	-	-
2000	4	52136	26877	25259	26877	25259	-	-	-	-	-	-
1999	5	52729	26885	25844	26885	25844	-	-	-	-	-	-
1998	6	52189	26544	25645	26544	25645	-	-	-	-	-	-
1997	7	54524	27686	26838	27686	26838	-	-	-	-	-	-
1996	8	55639	28523	27116	28523	27116	-	-	-	-	-	-
1995	9	57989	29579	28410	29579	28410	-	-	-	-	-	-
1994	10	59986	30533	29453	30533	29453	-	-	-	-	-	-
1993	11	59861	30442	29419	30442	29419	-	-	-	-	-	-
1992	12	62010	31678	30332	31678	30332	-	-	-	-	-	-
1991	13	60853	30916	29937	30916	29937	-	-	-	-	-	-
1990	14	61260	31300	29960	31300	29960	-	-	-	-	-	-
1989	15	59252	30256	28996	30256	28996	-	-	-	-	-	-
1988	16	59297	30309	28988	30309	28987	1	-	-	-	-	-
1987	17	56221	28788	27433	28788	27419	14	-	-	-	-	-
1986	18	57198	29210	27988	29178	27834	32	154	-	-	-	-
1985	19	59113	30143	28970	30015	28537	128	427	-	6	-	-
1984	20	61517	31336	30181	31003	29213	331	944	2	23	-	1
1983	21	63163	32264	30899	31619	29414	622	1428	23	54	-	3
1982	22	62527	32131	30396	31035	28048	1049	2224	46	122	1	2
1981	23	60038	30672	29366	29062	26181	1551	2989	58	189	1	7
1980	24	59322	30357	28965	28000	24573	2232	4046	125	337	-	9
1979	25	59498	30274	29224	26698	23094	3388	5727	187	391	1	12
1978	26	59715	30576	29139	25819	21110	4486	7421	269	593	2	15
1977	27	60692	31099	29593	24576	19590	6126	9257	390	732	7	14
1976	28	61350	31500	29850	23145	18055	7795	10839	558	938	4	18
1975	29	59917	30799	29118	21022	16057	9069	11867	702	1175	6	19
1974	30	56847	28944	27903	18328	14144	9776	12373	831	1353	9	33
1973	31	51566	26640	24926	15775	11559	9838	11896	1021	1434	6	37
1972	32	53469	27642	25827	15172	11189	11225	12903	1237	1692	8	43
1971	33	55589	28169	27420	14676	11232	12063	14011	1415	2119	15	58
1970	34	57632	29359	28273	14445	11001	13059	14745	1835	2458	20	69
1969	35	59187	30253	28934	14205	10421	13925	15612	2103	2803	20	98
1968	36	64065	32565	31500	14512	10686	15544	17340	2469	3364	40	110
1967	37	66460	33810	32650	14400	10534	16585	18138	2792	3828	33	150
1966	38	67055	34016	33039	13766	10196	17029	18538	3182	4150	39	155
1965	39	67375	34191	33184	13198	9754	17446	18676	3490	4576	57	178
1964	40	69223	35171	34052	12861	9358	18365	19488	3882	5000	63	206
1963	41	70277	35739	34538	12477	8844	18944	20048	4250	5379	68	267
1962	42	69715	35439	34276	12069	8450	18796	19773	4490	5743	84	310
1961	43	69694	35381	34313	11341	7746	18947	20118	4988	6070	105	379
1960	44	69526	35184	34342	10782	7449	19001	20150	5296	6303	105	440
1959	45	69590	35164	34426	10339	7013	19202	20386	5496	6507	127	520
1958	46	67563	34097	33466	9465	6596	18970	19680	5512	6635	150	555
1957	47	71095	35880	35215	9672	6429	19883	21035	6153	7105	172	646
1956	48	73295	37008	36287	9439	6355	20970	21773	6410	7419	189	740
1955	49	72825	36740	36085	8783	5781	21116	21946	6601	7454	240	904
1954	50	73232	36404	36828	8235	5543	21306	22726	6602	7594	261	965
1953	51	72680	36426	36254	7854	5213	21613	22263	6637	7671	322	1107
1952	52	75467	38009	37458	7671	4954	22989	23314	6999	7879	350	1311
1951	53	73173	36765	36408	6878	4583	22514	22555	6985	7827	388	1443
1950	54	76072	38103	37969	6834	4393	23669	23665	7140	8209	460	1702
1949	55	78397	39374	39023	6564	4354	24806	24494	7454	8205	550	1970
1948	56	79983	39820	40163	6024	4256	25757	25234	7465	8331	574	2342
1947	57	79490	39476	40014	5652	3953	25969	25336	7176	8108	679	2617
1946	58	77152	38113	39039	4963	3645	25575	24721	6841	7927	734	2746
1945	59	68813	34153	34660	4233	3129	23203	21902	5993	6892	724	2737
1944	60	55153	26983	28170	3169	2512	18547	17615	4646	5542	621	2501
1943	61	52409	25524	26885	2867	2430	17860	16784	4140	4957	657	2714
1942	62	41587	20051	21536	2265	1924	14040	13333	3193	3874	553	2405
1941	63	60945	29354	31591	3179	2879	20791	19287	4482	5508	902	3917
1940	64	43135	20519	22616	2145	1941	14564	13654	3072	3869	738	3152
1939	65	49982	23417	26565	2557	2298	16725	15754	3231	4425	904	4088
1938	66	48108	22620	25488	2493	2153	16079	14777	3114	4155	934	4403
1937	67	44815	20825	23990	2221	2188	14923	13461	2726	3717	955	4624
1936	68	42375	19515	22860	2073	2080	13982	12536	2446	3387	1014	4857
1935	69	42147	19248	22899	2047	2068	13755	12263	2247	3223	1199	5345

6. Suomenkielinen väestö syntymävuoden, iän, siviilisäädyn ja sukupuolen mukaan 31.12.2004

Finskspråkig befolkning efter födelseår, ålder, civilstånd och kön 31.12.2004

Year of birth and age of the Finnish-speaking population by marital status and sex 31.12.2004

Syntymä- vuosi Födelseår Year of birth	Ikä Ålder Age	Yhteensä Totalt Total	Miehet Män Males	Naiset Kvinnor Females	Naimattomat Ogifta Single		Naimisissa tai rekisteröidyssä parisuhteessa Gifta eller i registrerat partnerskap Married or partner in a registered partnership		Eronneet avioliitosta tai rekisteröidystä parisuhteesta Frånskilda från äktenskap eller från registrerat partnerskap Divorced or dissolved registered partnership		Lesket avioliitosta tai rekisteröidystä parisuhteesta Änkingar / Änkor från äktenskap eller från registrerat partnerskap Widowed after marriage or after a registered partnership	
					M	NK/F	M	NK/F	M	NK/F	M	NK/F
1934	70	39769	17839	21930	1775	1967	12923	11276	1993	2953	1148	5734
1933	71	36938	16448	20490	1629	1913	11859	10155	1762	2642	1198	5780
1932	72	38335	16657	21678	1556	1954	12075	10146	1632	2677	1394	6901
1931	73	38462	16679	21783	1516	1974	12031	9764	1540	2576	1592	7469
1930	74	38520	15909	22611	1486	2045	11389	9652	1408	2542	1626	8372
1929	75	36879	14746	22133	1347	2183	10577	8773	1157	2307	1665	8870
1928	76	35188	14029	21159	1325	2076	9910	7732	1005	2111	1789	9240
1927	77	32226	12424	19802	1093	1957	8631	6679	910	1895	1790	9271
1926	78	30701	11552	19149	935	1891	7890	5750	747	1782	1980	9726
1925	79	28961	10261	18700	775	1894	6951	5084	657	1648	1878	10074
1924	80	26033	8965	17068	636	1805	5841	4181	522	1426	1966	9656
1923	81	24458	7799	16659	558	1739	5028	3648	457	1268	1756	10004
1922	82	21461	6531	14930	469	1558	4168	2788	332	1190	1562	9394
1921	83	19764	5719	14045	360	1495	3470	2255	275	1016	1614	9279
1920	84	17937	5016	12921	271	1279	2946	1749	254	922	1545	8971
1919	85	11785	3286	8499	183	897	1863	1000	121	514	1119	6088
1918	86	12252	3162	9090	156	1011	1700	850	127	622	1179	6607
1917	87	10531	2569	7962	115	849	1255	690	98	501	1101	5922
1916	88	8571	2126	6445	109	729	959	412	81	410	977	4894
1915	89	7301	1696	5605	79	638	738	333	65	360	814	4274
1914	90	6213	1357	4856	60	550	535	208	42	276	720	3822
1913	91	4840	1026	3814	55	475	347	137	32	211	592	2991
1912	92	3907	807	3100	32	391	285	80	24	199	466	2430
1911	93	2943	620	2323	28	292	194	53	28	139	370	1839
1910	94	2035	410	1625	18	205	105	26	14	98	273	1296
1909	95	1448	251	1197	14	182	65	15	8	63	164	937
1908	96	973	172	801	4	121	37	11	3	38	128	631
1907	97	637	109	528	6	58	26	2	3	28	74	440
1906	98	400	68	332	4	58	9	3	-	10	55	261
1905	99	217	40	177	3	27	7	-	2	7	28	143
1904	100	139	15	124	2	19	1	2	1	2	11	101
1903	101	66	14	52	1	11	-	-	1	1	12	40
1902	102	44	3	41	-	6	-	-	-	2	3	33
1901	103	23	5	18	1	6	1	-	1	-	2	12
1900	104	14	3	11	-	5	-	-	-	-	3	6
1899	105	6	-	6	-	2	-	-	-	-	-	4
1898	106	-	-	-	-	-	-	-	-	-	-	-
1897	107	3	1	2	-	-	-	-	-	-	1	2
1896	108	4	1	3	-	1	-	-	-	-	1	2
1895	109	-	-	-	-	-	-	-	-	-	-	-
1894	110	1	-	1	-	-	-	-	-	-	-	1
0-14		835977	426755	409222	426755	409222	-	-	-	-	-	-
15-64		3208556	1620180	1588376	754763	617554	690696	732850	164636	198345	10085	39627
65-		767412	303940	463472	27992	45050	209280	172245	29066	51343	37602	194834
18-		3801198	1834767	1966431	693402	577202	899976	905080	193702	249688	47687	234461

7. Ruotsinkielinen väestö syntymävuoden, län, siviilisäädyn ja sukupuolen mukaan 31.12.2004

Svenskspråkig befolkning efter födelseår, ålder, civilstånd och kön 31.12.2004

Year of birth and age of the Swedish-speaking population by marital status and sex 31.12.2004

Syntymä- vuosi Födelseår Year of birth	Ikä Ålder Age	Yhteensä Totalt Total	Miehet Män Males	Naiset Kvinnor Females	Nalmattomat Ogitta Single		Nalmisissa tai rekiste- röidyssä parisuhteessa Gitta eller i registrerat partnerskap Married or partner in a registered partnership		Eronneet avioliitosta tai rekisteröidystä parisuhteesta Frånskilda från äktenskap eller från registrerat partnerskap Divorced or dissolved registered partnership		Lesket avioliitosta tai rekisteröidystä parisuhteesta Änklingar / Änkor från äktenskap eller från registrerat partnerskap Widowed after marriage or after a registered partnership	
					M	N/KJF	M	N/KJF	M	N/KJF	M	N/KJF

Ruotsinkielinen väestö - Svenskspråkig befolkning - Swedish-speaking population

Yhteensä Totalt - Total	289751	143932	145819	70355	62780	60763	55277	8747	10767	4067	16995	
2004	0	3170	1646	1524	1646	1524	-	-	-	-	-	-
2003	1	3160	1614	1546	1614	1546	-	-	-	-	-	-
2002	2	3119	1578	1541	1578	1541	-	-	-	-	-	-
2001	3	3124	1583	1541	1583	1541	-	-	-	-	-	-
2000	4	3196	1634	1562	1634	1562	-	-	-	-	-	-
1999	5	3355	1767	1588	1767	1588	-	-	-	-	-	-
1998	6	3273	1741	1532	1741	1532	-	-	-	-	-	-
1997	7	3419	1724	1695	1724	1695	-	-	-	-	-	-
1996	8	3660	1874	1786	1874	1786	-	-	-	-	-	-
1995	9	3752	1939	1813	1939	1813	-	-	-	-	-	-
1994	10	3791	1893	1898	1893	1898	-	-	-	-	-	-
1993	11	3790	1943	1847	1943	1847	-	-	-	-	-	-
1992	12	3733	1913	1820	1913	1820	-	-	-	-	-	-
1991	13	3728	1911	1817	1911	1817	-	-	-	-	-	-
1990	14	3735	1939	1796	1939	1796	-	-	-	-	-	-
1989	15	3584	1852	1732	1852	1732	-	-	-	-	-	-
1988	16	3518	1778	1740	1778	1740	-	-	-	-	-	-
1987	17	3290	1631	1659	1631	1659	-	-	-	-	-	-
1986	18	3269	1728	1541	1728	1538	-	3	-	-	-	-
1985	19	3309	1670	1639	1668	1618	2	21	-	-	-	-
1984	20	3215	1695	1520	1685	1490	10	28	-	2	-	-
1983	21	3205	1687	1518	1662	1460	24	56	1	2	-	-
1982	22	3235	1755	1480	1711	1377	41	98	3	4	-	1
1981	23	3108	1602	1506	1532	1407	66	94	4	5	-	-
1980	24	3238	1725	1513	1827	1338	92	171	6	4	-	-
1979	25	3154	1659	1495	1533	1272	124	218	2	5	-	-
1978	26	3141	1694	1447	1488	1114	200	320	6	12	-	1
1977	27	3174	1642	1532	1358	1134	271	378	13	20	-	-
1976	28	3129	1614	1515	1228	979	373	504	13	32	-	-
1975	29	3199	1750	1449	1288	844	445	575	16	30	1	-
1974	30	3124	1637	1487	1059	807	541	641	37	38	-	1
1973	31	2945	1517	1428	933	690	551	672	33	65	-	1
1972	32	3179	1646	1533	938	704	667	768	41	56	-	5
1971	33	3218	1676	1542	895	652	728	803	52	87	1	-
1970	34	3332	1708	1624	846	638	795	885	67	100	-	1
1969	35	3318	1715	1603	820	602	825	906	69	94	1	1
1968	36	3540	1806	1734	789	627	923	984	92	119	2	4
1967	37	3629	1865	1764	739	620	1023	1009	102	133	1	2
1966	38	3641	1834	1807	696	584	1023	1067	112	149	3	7
1965	39	3666	1864	1802	705	560	1001	1033	158	202	-	7
1964	40	3597	1897	1700	676	492	1066	1040	151	164	4	4
1963	41	3609	1839	1770	627	484	1046	1052	162	223	4	11
1962	42	3431	1776	1655	573	450	1018	995	183	200	2	10
1961	43	3434	1679	1755	514	440	1011	1090	148	211	6	14
1960	44	3484	1791	1693	540	418	1075	1055	174	207	2	13
1959	45	3549	1847	1702	486	391	1157	1055	200	226	4	30
1958	46	3455	1769	1686	474	385	1077	1050	211	237	7	14
1957	47	3609	1893	1716	434	342	1181	1109	268	247	10	18
1956	48	3827	1992	1835	468	342	1282	1198	235	264	7	31
1955	49	3788	1877	1911	428	325	1203	1282	233	262	13	42
1954	50	3863	1997	1866	398	309	1293	1232	293	277	13	48
1953	51	3873	2012	1861	386	271	1337	1258	279	294	10	38
1952	52	3986	2040	1946	394	256	1385	1321	249	306	12	63
1951	53	3930	2024	1906	339	245	1401	1282	261	325	23	54
1950	54	4066	2125	1941	299	252	1488	1323	308	297	30	69
1949	55	4407	2296	2111	341	235	1591	1419	323	379	41	78
1948	56	4632	2410	2222	366	223	1685	1513	321	391	38	95
1947	57	4834	2549	2285	333	233	1827	1572	351	351	38	129
1946	58	5166	2659	2507	306	240	1961	1707	343	408	49	152
1945	59	4677	2413	2264	249	200	1791	1518	317	367	56	179
1944	60	3866	2011	1855	203	154	1484	1289	276	286	48	126
1943	61	3522	1875	1647	173	121	1419	1148	244	234	39	144
1942	62	3221	1680	1561	187	125	1232	1008	194	258	47	170
1941	63	3863	1975	1888	191	149	1441	1275	269	267	74	197
1940	64	2887	1462	1425	150	104	1099	957	175	201	38	163

7. Ruotsinkielinen väestö syntymävuoden, iän, siviilisäädyn ja sukupuolen mukaan 31.12.2004

Svenskspråkig befolkning efter födelseår, ålder, civilstånd och kön 31.12.2004

Year of birth and age of the Swedish-speaking population by marital status and sex 31.12.2004

Syntymä- vuosi Födelseår Year of birth	Ikä Ålder Age	Yhteensä Total Total	Miehet Män Males	Naiset Kvinnor Females	Naimattomat Ogifta Single		Naimisissa tai rekiste- röidystä parisuhteessa Gifta eller i registrerat partnerskap Married or partner in a registered partnership		Eronneet avioliitosta tai rekisteröidystä parisuhteesta Frånskilda från äktenskap eller från registrerat partnerskap Divorced or dissolved registered partnership		Lesket avioliitosta tai rekisteröidystä parisuhteesta Änkingar / Änkor från äktenskap eller från registrerat partnerskap Widowed after marriage or after a registered partnership	
					M	NKJF	M	NKJF	M	NKJF	M	NKJF
1939	65	3240	1572	1668	128	125	1201	1076	182	233	61	234
1938	66	3099	1599	1500	137	106	1184	969	210	208	68	217
1937	67	2910	1419	1491	149	141	1060	905	144	193	66	252
1936	68	2700	1272	1428	144	97	920	880	137	170	71	281
1935	69	2669	1315	1354	110	105	991	817	136	147	78	285
1934	70	2595	1207	1388	106	125	911	782	105	149	85	332
1933	71	2578	1232	1346	94	133	961	755	98	110	79	348
1932	72	2622	1217	1405	92	120	927	774	85	128	113	383
1931	73	2683	1227	1456	108	115	915	768	83	112	121	461
1930	74	2651	1181	1470	82	118	872	733	90	112	137	507
1929	75	2707	1193	1514	102	114	891	690	59	116	141	594
1928	76	2610	1176	1434	98	108	871	604	54	111	153	611
1927	77	2393	1062	1331	98	106	761	515	54	95	149	615
1926	78	2317	952	1365	68	143	709	488	45	81	130	653
1925	79	2380	1012	1368	61	126	731	455	56	96	164	691
1924	80	2272	867	1405	58	117	597	464	38	76	174	748
1923	81	2250	846	1404	53	128	582	387	38	76	173	813
1922	82	1987	705	1282	60	120	465	304	24	60	156	798
1921	83	1893	667	1226	31	105	428	231	28	66	180	824
1920	84	1794	620	1174	34	103	392	173	16	70	178	828
1919	85	1272	414	858	31	104	249	121	10	42	124	591
1918	86	1202	368	834	18	96	203	109	14	38	133	591
1917	87	1108	311	797	22	82	164	96	11	55	114	564
1916	88	994	258	736	14	89	137	61	8	45	99	541
1915	89	863	259	604	8	70	121	41	8	28	122	465
1914	90	691	173	518	9	60	68	31	7	29	89	398
1913	91	561	137	424	5	53	64	20	3	17	65	334
1912	92	516	112	404	4	43	43	22	2	21	63	318
1911	93	366	89	277	-	44	33	8	5	5	51	220
1910	94	281	60	221	3	28	19	9	-	8	38	176
1909	95	205	38	167	4	22	9	4	-	6	25	135
1908	96	153	28	125	-	18	6	2	-	10	22	95
1907	97	107	14	93	-	16	2	1	1	4	11	72
1906	98	60	6	54	1	8	-	-	1	2	4	44
1905	99	32	5	27	-	5	1	-	-	4	4	18
1904	100	21	1	20	-	5	-	-	-	-	1	15
1903	101	14	1	13	-	2	-	-	-	-	1	11
1902	102	7	-	7	-	-	-	-	-	2	-	5
1901	103	5	-	5	-	1	-	-	-	1	-	3
1900	104	1	-	1	-	1	-	-	-	-	-	-
1899	105	-	-	-	-	-	-	-	-	-	-	-
1898	106	-	-	-	-	-	-	-	-	-	-	-
1897	107	-	-	-	-	-	-	-	-	-	-	-
1896	108	-	-	-	-	-	-	-	-	-	-	-
1895	109	1	-	1	-	-	-	-	-	-	-	1
1894	110	-	-	-	-	-	-	-	-	-	-	-
0-14		52005	26699	25306	26699	25306	-	-	-	-	-	-
15-64		178936	92618	86318	41724	34372	43275	41982	6995	8041	624	1923
65-		58810	24615	34195	1932	3102	17488	13295	1752	2726	3443	15072
18-		227354	111972	115382	38395	32343	60763	55277	8747	10767	4067	16995

8. Väestön keski-ikä maakunnittain 31.12.2004

Befolkningens medelålder landskapsvis 31.12.2004

Mean age of the population by region 31.12.2004

Sukupuoli Kön Sex	Koko maa Hela landet Whole country	Manner-Suomi - Fasta Finland - Mainland Finland								
		Uusimaa Nyland	Itä-Uusimaa Östra Nyland	Varsinais- Suomi Egentliga Finland	Satakunta Satakunta	Kanta- Häme Egentliga Tavastland	Pirkanmaa Birkaland	Päijät-Häme Päijänne- Tavastland	Kymenlaakso Kymmenedalen	Etelä-Karjala Södra Karelen
Yhteensä Totalt - Total	40,3	38,3	39,8	41,0	42,4	41,5	40,5	41,7	42,7	42,8
Miehet Män-Males	38,7	36,8	38,6	39,3	40,6	39,8	38,7	39,9	41,0	41,0
Naiset Kvinnor-Females	41,8	39,7	41,0	42,5	44,1	43,1	42,1	43,4	44,4	44,6

9. Naisia 1000 miestä kohti iän mukaan maakunnittain 31.12.2004

Kvinnor på 1000 män efter ålder landskapsvis 31.12.2004

Females per 1000 males by age and region 31.12.2004

Ikäryhmä Åldersgrupp Age group	Koko maa Hela landet Whole country	Manner-Suomi - Fasta Finland - Mainland Finland								
		Uusimaa Nyland	Itä-Uusimaa Östra Nyland	Varsinais- Suomi Egentliga Finland	Satakunta Satakunta	Kanta- Häme Egentliga Tavastland	Pirkanmaa Birkaland	Päijät-Häme Päijänne- Tavastland	Kymenlaakso Kymmenedalen	Etelä-Karjala Södra Karelen
Yhteensä Totalt - Total	1044	1081	1027	1068	1038	1055	1048	1071	1032	1023
0-4	953	964	994	934	928	992	954	966	935	944
5-9	961	961	965	949	962	960	956	995	992	1006
10-14	963	969	957	952	971	957	970	972	957	933
15-19	957	977	922	969	923	957	978	973	941	917
20-24	955	1038	868	1056	881	941	948	945	860	818
25-29	954	1025	991	1008	927	981	931	978	889	837
30-34	956	994	1044	960	957	966	923	958	939	934
35-39	966	1004	1019	976	938	958	958	948	929	945
40-44	970	999	972	996	953	950	947	947	947	939
45-49	981	1034	949	985	1001	997	972	1008	938	928
50-54	994	1110	1000	1040	964	963	1016	1044	963	951
55-59	1004	1116	947	995	973	997	1005	989	980	950
60-64	1057	1138	960	1052	1036	1075	1080	1083	1034	1024
65-69	1145	1234	1075	1138	1147	1126	1174	1181	1106	1120
70-74	1289	1379	1263	1324	1230	1292	1312	1409	1262	1344
75-79	1578	1680	1479	1604	1596	1564	1653	1680	1622	1567
80-84	2174	2359	1979	2234	2053	2118	2215	2379	2182	2208
85-89	2865	3205	2952	2766	2810	3007	3095	3227	2800	2973
90-	3836	4351	3458	4197	3880	3733	3921	4785	3917	4054

10. Kunnat asukasmääräryhmittäin maakunnittain 31.12.2004

Kommuner grupperade efter invånarantal landskapsvis 31.12.2004

Sizes of municipalities by region 31.12.2004

Asukasmäärä Invånarantal Number of inhabitants	Koko maa Hela landet Whole country	Manner-Suomi - Fasta Finland - Mainland Finland								
		Uusimaa Nyland	Itä-Uusimaa Östra Nyland	Varsinais- Suomi Egentliga Finland	Satakunta Satakunta	Kanta- Häme Egentliga Tavastland	Pirkanmaa Birkaland	Päijät-Häme Päijänne- Tavastland	Kymenlaakso Kymmenedalen	Etelä-Karjala Södra Karelen
Yhteensä Totalt - Total	432	24	10	54	26	16	33	12	12	12
- 499	8	-	-	2	-	-	-	-	-	-
500 - 999	14	-	-	6	1	-	-	-	-	1
1 000 - 1 999	61	2	2	15	3	1	3	1	1	1
2 000 - 2 999	54	-	3	6	6	3	7	1	1	-
3 000 - 3 999	51	-	1	6	4	2	2	2	1	1
4 000 - 4 999	34	2	1	1	1	-	2	1	-	3
5 000 - 5 999	33	3	-	1	2	2	4	1	1	2
6 000 - 6 999	19	-	-	4	1	1	1	-	-	1
7 000 - 7 999	20	-	1	-	1	1	3	-	1	-
8 000 - 8 999	18	3	-	1	1	1	2	1	1	-
9 000 - 9 999	18	1	-	3	2	1	-	-	-	-
10 000 - 11 999	17	-	-	-	-	-	1	-	1	1
12 000 - 14 999	17	1	-	3	2	-	1	2	-	-
15 000 - 19 999	15	1	1	2	-	2	2	-	1	-
20 000 - 29 999	22	1	-	3	-	1	4	2	2	1
30 000 - 49 999	17	7	1	-	1	1	-	-	1	-
50 000 - 69 999	4	-	-	-	-	-	-	-	1	1
70 000 - 99 999	4	-	-	-	1	-	-	1	-	-
100 000 -	6	3	-	1	-	-	1	-	-	-

Etelä-Savo Södra Savolax	Pohjois-Savo Norra Savolax	Pohjois-Karjala Norra Karelen	Keski-Suomi Mellersta Finland	Etelä- Pohjanmaa Södra Österbotten	Pohjanmaa Österbotten	Keski- Pohjanmaa Mellersta Österbotten	Pohjois- Pohjanmaa Norra Österbotten	Kainuu Kajanaland	Lappi Lappland	Ahvenanmaa Åland	Sukupuoli Kön Sex
43,7	41,5	41,8	40,4	41,2	40,8	39,7	37,3	42,3	41,1	41,1	Yhteensä Totalt - Total
42,0	39,9	40,4	39,9	39,5	39,2	38,4	36,0	41,0	40,0	39,8	Miehet Män - Males
45,4	43,0	43,3	41,8	43,0	42,5	41,0	38,5	43,7	42,2	42,3	Naiset Kvinnor - Females

Etelä-Savo Södra Savolax	Pohjois-Savo Norra Savolax	Pohjois-Karjala Norra Karelen	Keski-Suomi Mellersta Finland	Etelä- Pohjanmaa Södra Österbotten	Pohjanmaa Österbotten	Keski- Pohjanmaa Mellersta Österbotten	Pohjois- Pohjanmaa Norra Österbotten	Kainuu Kajanaland	Lappi Lappland	Ahvenanmaa Åland	Ikäryhmä Åldersgrupp Age group
1043	1031	1014	1031	1017	1012	1018	987	998	992	1025	Yhteensä Totalt - Total
953	953	964	961	917	952	970	927	983	956	914	0-4
975	955	966	964	948	921	1018	938	1000	956	955	5-9
973	986	940	960	929	933	963	973	953	967	970	10-14
919	943	938	956	943	934	960	946	972	961	903	15-19
913	946	900	995	867	910	899	898	801	873	869	20-24
923	909	877	934	892	875	892	891	830	870	944	25-29
981	966	964	922	926	896	913	879	938	962	983	30-34
965	965	964	938	941	913	904	907	942	957	1046	35-39
956	940	990	954	963	992	974	954	930	933	985	40-44
947	951	923	965	950	975	1003	962	897	935	1081	45-49
915	908	879	951	906	969	960	932	869	885	1078	50-54
970	939	895	970	947	970	952	967	931	930	984	55-59
998	1044	1027	1013	1039	976	1051	1018	1003	979	851	60-64
1130	1159	1069	1118	1091	1110	1049	1103	1097	1048	1075	65-69
1248	1277	1272	1246	1264	1166	1209	1196	1241	1198	1057	70-74
1517	1579	1587	1619	1521	1390	1464	1498	1423	1345	1270	75-79
2221	2121	2222	2183	2214	1797	1965	2014	2032	2040	1745	80-84
2835	2779	2734	2861	2375	2534	2710	2609	2556	2691	2112	85-89
3432	3547	3188	3503	3574	3263	3217	3262	4013	3604	3472	90-

Etelä-Savo Södra Savolax	Pohjois-Savo Norra Savolax	Pohjois-Karjala Norra Karelen	Keski-Suomi Mellersta Finland	Etelä- Pohjanmaa Södra Österbotten	Pohjanmaa Österbotten	Keski- Pohjanmaa Mellersta Österbotten	Pohjois- Pohjanmaa Norra Österbotten	Kainuu Kajanaland	Lappi Lappland	Ahvenanmaa Åland	Asukkaita yhteensä Invånare totalt Inhabitants total
20	23	16	30	26	18	12	40	10	22	16	5236611
-	-	-	-	-	-	-	-	-	-	6	2549
-	-	-	1	-	-	1	1	-	-	3	11178
2	1	-	7	2	2	2	7	1	4	4	94616
4	3	3	3	4	2	1	4	1	1	1	134765
1	6	-	3	4	1	4	6	3	3	1	176155
3	2	-	4	3	2	2	2	1	4	-	155121
3	2	2	2	1	2	1	2	-	2	-	181965
2	1	3	-	2	1	-	2	-	-	-	123280
1	2	2	2	-	3	-	2	-	1	-	151136
1	-	-	1	2	-	-	3	-	1	-	152962
-	1	2	-	2	1	-	3	-	2	-	170651
-	1	1	2	3	1	-	2	3	-	1	185307
1	-	2	1	2	-	-	2	-	-	-	232286
-	-	-	2	-	2	-	2	-	-	-	254713
1	3	-	-	-	-	-	1	-	3	-	518236
1	-	-	1	1	-	1	-	1	1	-	637900
-	-	1	-	-	1	-	-	-	-	-	228329
-	1	-	1	-	-	-	-	-	-	-	348533
-	-	-	-	-	-	-	1	-	-	-	1476929

11. Väestö län ja sukupuolen mukaan maakunnittain 31.12.2004

Befolkning efter ålder och kön landskapsvis 31.12.2004

Age of the population by sex and region 31.12.2004

Ikäryhmä Åldersgrupp Age group	Yhteensä Totalt Total	Manner-Suomi - Fasta Finland - Mainland Finland									
		Uusimaa Nyland	Päijät-Häme Östra Nyland	Varsinais-Suomi Egentliga Finland	Satakunta Satakunta	Kanta-Häme Egentliga Tavastland	Pirkanmaa Birkaland	Päijät-Häme Päijänne- Tavastland	Kymmenlaakso Kymmenedalen	Etelä-Karjala Södra Karelen	Etelä-Savo Södra Savolax

Molemmat sukupuolet - Båda könen - Both sexes

Yhteensä Totalt - Total	5236611	1346958	92442	453745	230702	167630	464976	198685	185541	135800	161381
0-4	283693	79095	5328	23393	11142	8841	24942	9879	8629	6048	7011
5-9	299434	78715	6130	25355	12539	9900	25689	10768	9838	6897	8099
10-14	331433	84511	6749	26993	13914	10680	27994	12491	11049	8022	9547
15-19	318105	75945	5613	25881	13850	9918	26461	11766	10699	7915	9953
20-24	333364	89426	4189	29932	13341	9081	31623	11323	9962	8136	8621
25-29	330853	104444	4427	29941	12257	9061	32047	10861	9672	7167	7152
30-34	306354	97291	5474	26865	11499	8938	28772	10602	9324	6896	7107
35-39	357316	107893	7042	31126	14430	11192	31858	13017	11791	8380	9334
40-44	379466	105699	7134	31660	15835	12116	32734	13908	13109	9463	11400
45-49	382724	96727	7041	31572	16522	12395	32603	14372	14180	10139	12674
50-54	397493	95573	7079	33910	18619	13163	34060	16258	14991	11091	13418
55-59	412327	103176	7637	36415	19892	13531	36335	17514	16327	11511	13711
60-64	273109	66103	4950	23959	13415	8892	24074	11738	11016	8000	9766
65-69	244189	51142	4043	21463	12810	8438	21761	10406	9968	7599	9709
70-74	206336	40281	3354	18643	10639	7159	18881	8423	8830	6576	8495
75-79	177097	32137	2846	16674	9272	6556	16287	7179	7676	5669	7239
80-84	120243	22178	2020	11654	6345	4590	11270	4825	5091	3663	4832
85-89	56044	10987	909	5487	2922	2152	5164	2308	2322	1784	2236
90-	27031	5635	477	2622	1459	1027	2421	1047	1067	844	1077

Miehet - Män - Males

Yhteensä Totalt - Total	2562077	647319	45603	219376	113174	81591	227068	95925	91292	67119	79010
0-4	145288	40274	2672	12093	5780	4439	12766	5025	4460	3111	3589
5-9	152711	40137	3119	13006	6390	5050	13132	5397	4939	3438	4100
10-14	168881	42916	3448	13827	7061	5457	14211	6333	5647	4151	4840
15-19	162574	38406	2921	13141	7202	5067	13381	5963	5512	4129	5186
20-24	170494	43885	2242	14555	7092	4679	16234	5821	5356	4475	4506
25-29	169294	51580	2224	14911	6361	4574	16600	5491	5120	3902	3719
30-34	156605	48799	2678	13704	5876	4546	14961	5414	4809	3566	3587
35-39	181791	53843	3488	15753	7445	5715	16274	6681	6111	4309	4751
40-44	192668	52877	3617	15861	8108	6214	16816	7145	6733	4881	5827
45-49	193185	47564	3612	15907	8256	6207	16533	7157	7315	5259	6510
50-54	199376	45297	3540	16624	9481	6706	16891	7953	7635	5685	7007
55-59	205792	48749	3923	18250	10082	6777	18125	8807	8246	5904	6960
60-64	132760	30915	2526	11677	6588	4285	11572	5636	5416	3953	4889
65-69	113827	22888	1948	10039	5966	3969	10009	4772	4733	3584	4558
70-74	90150	16929	1482	8022	4771	3123	8166	3496	3904	2806	3779
75-79	68708	11992	1148	6402	3571	2557	6139	2679	2928	2208	2876
80-84	37884	6602	678	3604	2078	1472	3505	1428	1600	1142	1500
85-89	14500	2613	230	1457	767	537	1261	546	611	449	583
90-	5589	1053	107	543	299	217	492	181	217	167	243

Naiset - Kvinnor - Females

Yhteensä Totalt - Total	2674534	699639	46839	234369	117528	86039	237908	102760	94249	68681	82371
0-4	138405	38821	2656	11300	5362	4402	12176	4854	4169	2937	3422
5-9	146723	38578	3011	12349	6149	4850	12557	5371	4899	3459	3999
10-14	162552	41595	3301	13166	6853	5223	13783	6158	5402	3871	4707
15-19	155531	37539	2692	12740	6648	4851	13080	5803	5187	3786	4767
20-24	162870	45541	1947	15377	6249	4402	15389	5502	4606	3661	4115
25-29	161559	52864	2203	15030	5896	4487	15447	5370	4552	3265	3433
30-34	149749	48492	2796	13161	5623	4392	13811	5188	4515	3330	3520
35-39	175525	54050	3554	15373	6985	5477	15584	6336	5680	4071	4583
40-44	186798	52822	3517	15799	7727	5902	15918	6763	6376	4582	5573
45-49	189539	49163	3429	15665	8266	6188	16070	7215	6865	4880	6164
50-54	198117	50276	3539	17286	9138	6457	17169	8305	7356	5406	6411
55-59	206535	54427	3714	18165	9810	6754	18210	8707	8081	5607	6751
60-64	140349	35188	2424	12282	6827	4607	12502	6102	5600	4047	4877
65-69	130362	28254	2095	11424	6844	4469	11752	5634	5235	4015	5151
70-74	116186	23352	1872	10621	5868	4036	10715	4927	4926	3770	4716
75-79	108389	20145	1698	10272	5701	3999	10148	4500	4748	3461	4363
80-84	82359	15576	1342	8050	4267	3118	7765	3397	3491	2521	3332
85-89	41544	8374	679	4030	2155	1615	3903	1762	1711	1335	1653
90-	21442	4582	370	2279	1160	810	1929	866	850	677	834

Pohjois-Savo Norma Savolax	Pohjois-Karjala Norma Karelen	Keskki-Suomi Mellersta Finland	Etelä- Pohjanmaa Södra Österbotten	Pohjanmaa Österbotten	Keskki- Pohjanmaa Mellersta Österbotten	Pohjois- Pohjanmaa Norma Österbotten	Kainuu Kajanaland	Lappi Lapland	Ahvenanmaa Åland	Ikäryhmä Åldersgrupp Age group
-------------------------------	----------------------------------	--------------------------------------	---	--------------------------	--	---	----------------------	------------------	---------------------	--------------------------------------

Molemmat sukupuolet - Båda könen - Both sexes

251095	168615	267182	194076	173435	70482	374928	85965	186443	26530	Yhteensä Totalt - Total
12595	7890	14403	10635	9596	4169	25749	3900	9072	1376	0- 4
13721	9116	15050	11262	10129	4459	25427	4613	10126	1601	5- 9
15707	10690	16807	12973	11540	4934	27035	5525	12540	1732	10-14
16150	11154	16904	13006	11111	5140	26424	5821	12784	1610	15-19
15586	10494	18500	12074	11297	4435	27423	4879	11726	1316	20-24
13308	8656	17122	9856	10407	3998	25869	3810	9315	1483	25-29
12446	7661	14657	9455	9690	3595	22316	3697	8425	1644	30-34
15807	9681	16552	11686	10975	4345	24157	4992	11092	1966	35-39
18368	12160	18890	13120	11105	4586	25852	6328	14129	1870	40-44
19586	13795	19500	14215	11524	4852	26790	7005	15378	1854	45-49
20239	14260	20133	15033	12497	5294	26722	7410	15696	2047	50-54
19593	13598	20711	15103	13234	5592	24767	6960	14627	2093	55-59
13137	9102	13860	9661	9141	3638	16341	4864	9925	1527	60-64
12718	8719	12935	9688	8252	3258	15304	4819	9964	1193	65-69
11301	7721	11036	8769	7199	2863	12732	4202	8263	969	70-74
10124	6866	9574	7942	6615	2501	10607	3678	6754	901	75-79
6527	4231	6416	5734	5085	1693	6986	2192	4189	722	80-84
2936	1908	2826	2693	2661	742	3046	889	1683	389	85-89
1246	913	1306	1171	1377	388	1381	381	755	237	90-

Miehet - Män - Males

123607	83733	131540	96208	86215	34920	188652	43029	93594	13102	Yhteensä Totalt - Total
6449	4018	7346	5548	4916	2116	13362	1967	4638	719	0- 4
7019	4636	7661	5780	5273	2210	13123	2306	5176	819	5- 9
7907	5511	8577	6726	5971	2513	13701	2829	6376	879	10-14
8310	5755	8643	6695	5744	2623	13580	2952	6518	846	15-19
8011	5522	9273	6468	5914	2335	14452	2709	6261	704	20-24
6970	4611	8854	5210	5550	2113	13678	2082	4981	763	25-29
6331	3900	7624	4910	5112	1879	11878	1908	4294	829	30-34
8043	4929	8540	6022	5737	2282	12670	2570	5667	961	35-39
9466	6111	9668	6682	5576	2323	13232	3278	7311	942	40-44
10041	7174	9924	7289	5834	2422	13651	3692	7947	891	45-49
10605	7591	10318	7887	6348	2701	13831	3964	8327	985	50-54
10107	7177	10515	7758	6718	2865	12591	3604	7579	1055	55-59
6427	4490	6884	4738	4625	1774	8096	2428	5016	825	60-64
5890	4214	6107	4633	3911	1590	7277	2298	4866	575	65-69
4964	3398	4913	3874	3324	1296	5798	1875	3759	471	70-74
3925	2654	3655	3150	2768	1015	4248	1518	2880	397	75-79
2091	1313	2016	1784	1818	571	2318	723	1378	263	80-84
777	511	732	798	753	200	844	250	456	125	85-89
274	218	290	256	323	92	324	76	164	53	90-

Naiset - Kvinnor - Females

127488	84882	135642	97868	87220	35562	186276	42936	92849	13428	Yhteensä Totalt - Total
6146	3872	7057	5087	4680	2053	12387	1933	4434	657	0- 4
6702	4480	7389	5482	4856	2249	12304	2307	4950	782	5- 9
7800	5179	8230	6247	5569	2421	13334	2696	6164	853	10-14
7840	5399	8261	6311	5367	2517	12844	2869	6266	764	15-19
7575	4972	9227	5606	5383	2100	12971	2170	5465	612	20-24
6338	4045	8268	4646	4857	1885	12191	1728	4334	720	25-29
6115	3761	7033	4545	4578	1716	10438	1789	4131	815	30-34
7764	4752	8012	5664	5238	2063	11487	2422	5425	1005	35-39
8902	6049	9222	6438	5529	2263	12620	3050	6818	928	40-44
9545	6621	9576	6926	5690	2430	13139	3313	7431	963	45-49
9634	6669	9815	7146	6149	2593	12891	3446	7369	1062	50-54
9486	6421	10196	7345	6516	2727	12176	3356	7048	1038	55-59
6710	4612	6976	4923	4516	1864	8245	2436	4909	702	60-64
6828	4505	6828	5055	4341	1668	8027	2521	5098	618	65-69
6337	4323	6123	4895	3875	1567	6934	2327	4504	498	70-74
6199	4212	5919	4792	3847	1486	6361	2160	3874	504	75-79
4436	2918	4400	3950	3267	1122	4668	1469	2811	459	80-84
2159	1397	2094	1895	1908	542	2202	639	1227	264	85-89
972	695	1016	915	1054	296	1057	305	591	184	90-

12. Väestö iän ja sukupuolen mukaan lääneittäin ja suuralueittain 31.12.2004

Befolkning efter ålder och kön länsvis och storområdesvis 31.12.2004

Age of the population by sex, province and major region 31.12.2004

Ikäryhmä Åldersgrupp Age group	Yhteensä Totalt Total	Lääni - Län - Province					Ahvenan- maa Åland	Suuralue - Storområde - Major region					Ahvenan- maa Åland
		Etelä- Suomen Södra Finlands	Länsi- Suomen Västra Finlands	Itä- Suomen Östra Finlands	Oulun Uleåborgs	Lapin Lapplands		Etelä- Suomi Södra Finland	Länsi-Suomi Västra Finland	Itä-Suomi Östra Finland	Pohjois- Suomi Norra Finland		

Molemmat sukupuolet - Båda könen - Both sexes

Yhteensä Totalt - Total	5236611	2127056	1854598	581091	460893	186443	26530	2580801	1330371	667056	631853	26530
0-4	283693	117820	98280	27496	29649	9072	1376	141213	70718	31396	38990	1376
5-9	299434	122248	104483	30936	30040	10126	1601	147603	74669	35549	40012	1601
10-14	331433	133502	115155	35944	32560	12540	1732	160495	83228	41469	44509	1732
15-19	318105	121856	112353	37257	32245	12784	1610	147737	81332	43078	44348	1610
20-24	333364	132117	121202	34701	32302	11726	1316	162049	86835	39580	43584	1316
25-29	330853	145632	115628	29116	29679	9315	1483	175573	81689	32926	39182	1483
30-34	306354	138525	104533	27214	26013	8425	1644	165390	74073	30911	34336	1644
35-39	357316	159315	120972	34822	29149	11092	1966	190441	85501	39814	39594	1966
40-44	379466	161429	127930	41928	32180	14129	1870	193089	91684	48256	44567	1870
45-49	382724	154854	130788	46055	33795	15378	1854	186426	94364	53060	47020	1854
50-54	397493	158155	139546	47917	34132	15696	2047	192065	100342	55327	47712	2047
55-59	412327	169696	147282	46902	31727	14627	2093	206111	105275	53862	44986	2093
60-64	273109	110699	97748	32005	21205	9925	1527	134658	70151	36869	29904	1527
65-69	244189	91596	90167	31146	20123	9964	1193	113059	65446	35965	28526	1193
70-74	206336	74623	78030	27517	16934	8263	969	93266	56524	31719	23858	969
75-79	177097	62063	68865	24229	14285	6754	901	78737	49690	27907	19862	901
80-84	120243	42367	48197	15590	9178	4189	722	54021	34850	17782	12868	722
85-89	56044	20462	22495	7080	3935	1683	389	25949	16266	7969	5471	389
90-	27031	10097	10944	3236	1762	755	237	12919	7734	3617	2524	237

Miehet - Män - Males

Yhteensä Totalt - Total	2562077	1028849	908501	286350	231681	93594	13102	1248225	654205	329379	317166	13102
0-4	145288	59981	50565	14056	15329	4638	719	72074	36356	16023	20116	719
5-9	152711	62080	53452	15755	15429	5176	819	75086	38236	18061	20509	819
10-14	168881	67952	58886	18258	16530	6376	879	81779	42546	21087	22590	879
15-19	162574	61998	57429	19251	16532	6518	846	75139	41665	22203	22721	846
20-24	170494	66458	61871	18039	17161	6261	704	81013	44981	20748	23048	704
25-29	169294	72891	59599	15300	15760	4981	763	87802	42575	17382	20772	763
30-34	156605	69812	54066	13818	13786	4294	829	83516	38483	15726	18051	829
35-39	181791	80147	62053	17723	15240	5667	961	95900	44018	20293	20619	961
40-44	192668	81467	65034	21404	16510	7311	942	97328	46850	24682	22866	942
45-49	193185	77114	66165	23725	17343	7947	891	93021	47836	27417	24020	891
50-54	199376	76816	70250	25203	17795	8327	985	93440	50925	29167	24859	985
55-59	205792	82406	74313	24244	16195	7579	1055	100656	53198	27848	23035	1055
60-64	132760	52731	47858	15806	10524	5016	825	64408	34407	18234	14886	825
65-69	113827	41894	42255	14662	9575	4866	575	51933	30626	16960	13733	575
70-74	90150	31740	34366	12141	7673	3759	471	39762	25048	14016	10853	471
75-79	68708	23512	26700	9455	5764	2880	397	29914	19283	10973	8141	397
80-84	37884	12922	15376	4904	3041	1378	263	16526	11201	5627	4267	263
85-89	14500	4986	5968	1871	1094	456	125	6443	4311	2121	1500	125
90-	5589	1942	2295	735	400	164	53	2485	1660	811	580	53

Naiset - Kvinnor - Females

Yhteensä Totalt - Total	2674534	1098207	946097	294741	229212	92849	13428	1332576	676166	337677	314687	13428
0-4	138405	57839	47715	13440	14320	4434	657	69139	34362	15373	18874	657
5-9	146723	60188	51031	15181	14611	4950	782	72517	36433	17488	19503	782
10-14	162552	65550	56269	17686	16030	6164	853	78716	40682	20382	21919	853
15-19	155531	59858	54924	18006	15713	6266	764	72598	39667	20875	21627	764
20-24	162870	65659	59331	16662	15141	5465	612	81036	41854	18832	20536	612
25-29	161559	72741	56029	13816	13919	4334	720	87771	39114	15544	18410	720
30-34	149749	68713	50467	13396	12227	4131	815	81874	35590	15185	16285	815
35-39	175525	79168	58919	17099	13909	5425	1005	94541	41483	19521	18975	1005
40-44	186798	79962	62896	20524	15670	6818	928	95761	44834	23574	21701	928
45-49	189539	77740	64623	22330	16452	7431	963	93405	46528	25643	23000	963
50-54	198117	81339	69296	22714	16337	7369	1062	98625	49417	26160	22853	1062
55-59	206535	87290	72969	22658	15532	7048	1038	105455	52077	26014	21951	1038
60-64	140349	57968	49890	16199	10681	4909	702	70250	35744	18635	15018	702
65-69	130362	49702	47912	16484	10548	5098	618	61126	34820	19005	14793	618
70-74	116186	42883	43664	15376	9261	4504	498	53504	31476	17703	13005	498
75-79	108389	38551	42165	14774	8521	3874	504	48823	30407	16934	11721	504
80-84	82359	29445	32821	10686	6137	2811	459	37495	23649	12155	8601	459
85-89	41544	15476	16527	5209	2841	1227	264	19506	11955	5848	3971	264
90-	21442	8155	8849	2501	1362	591	184	10434	6074	2806	1944	184

13. Keskiikäiluku iän, siviilisäädyn, sukupuolen ja kielen mukaan 2004

Medelfolkmängd efter ålder, civilstånd, kön och språk 2004

Age of the mean population by marital status, sex and language 2004

Ikäryhmä Åldersgrupp Age group	Yhteensä Total	Miehet Män Males	Naiset Kvinnor Females	Naimattomat Ogifta Single		Naimisissa Giftna Married		Eronneet Frånskilda Divorced		Lesket Änklingar / Änkor Widowed		Rekisteröidyssä parisuhteessa olevat tai olleet I eller efter registrerat partnerskap In or after a registered partnership	
				M	NK/JF	M	NK/JF	M	NK/JF	M	NK/JF	M	NK/JF

Koko väestö - Hela befolkningen - Total population

Kaikki Alla - All	5228172	2557485	2670687	1310176	1159751	987365	989435	207176	266216	52074	254572	696	713
0	57021	29157	27865	29157	27865	-	-	-	-	-	-	-	-
1-4	226394	115948	110447	115948	110447	-	-	-	-	-	-	-	-
0-4	283415	145104	138311	145104	138311	-	-	-	-	-	-	-	-
5-9	303075	154517	148558	154517	148558	-	-	-	-	-	-	-	-
10-14	330839	168669	162170	168669	162170	-	-	-	-	-	-	-	-
15-19	318930	162976	155954	162787	155144	188	798	1	9	-	1	1	4
20-24	332118	169797	162321	162590	147433	6844	13965	339	854	3	28	22	42
25-29	329413	168561	160853	131132	104751	34796	51330	2555	4583	24	97	56	92
30-34	307478	157245	150234	85780	63817	63660	75192	7663	10814	62	306	81	105
35-39	362372	184363	178009	76026	55728	91678	99847	16292	21455	234	828	134	152
40-44	379589	192704	186885	62798	43820	104126	110050	25173	31020	482	1878	126	117
45-49	384889	194105	190784	49899	33755	110733	115380	32405	37798	976	3771	94	81
50-54	401033	201603	199430	39080	25731	123776	124759	36697	41627	1970	7258	81	56
55-59	401455	200262	201194	27738	19740	133309	127857	35755	40410	3415	13159	45	28
60-64	271501	131654	139847	14471	12366	93051	86782	20304	24703	3795	15976	34	21
65-69	240386	111967	128419	11922	11372	80436	72642	14219	19368	5378	25030	14	8
70-74	207376	90100	117276	8496	10757	65379	55089	8581	13868	7641	37558	4	5
75-79	174938	67507	107431	5766	10638	47150	35950	4610	10002	9977	50840	6	2
80-84	116502	36378	80124	2418	8281	23071	15506	1869	5896	9019	50440	1	1
85-	82867	19977	62890	988	7382	9172	4291	716	3613	9102	47404	1	1

Suomenkieliset - Finskspråkiga - Finnish-speaking population

Yhteensä Totalt - Total	4807644	2348306	2459338	1208602	1071207	898923	904008	192542	248028	47653	235457	588	639
0	52108	26636	25472	26636	25472	-	-	-	-	-	-	-	-
1-4	206811	105967	100844	105967	100844	-	-	-	-	-	-	-	-
0-4	258919	132603	126316	132603	126316	-	-	-	-	-	-	-	-
5-9	276708	141060	135648	141060	135648	-	-	-	-	-	-	-	-
10-14	303594	154728	148867	154728	148867	-	-	-	-	-	-	-	-
15-19	292305	149293	143012	149141	142392	151	610	1	6	-	1	1	4
20-24	305828	156338	149490	150205	137010	5859	11717	257	698	2	23	16	42
25-29	300174	153728	146446	120780	97397	30794	44984	2094	3902	19	76	41	88
30-34	276456	141508	134948	78757	59155	56079	66072	6556	9369	53	257	64	96
35-39	329418	167469	161950	70910	52093	81804	89660	14443	19359	201	704	111	135
40-44	348992	177168	171824	59095	41157	94290	100251	23230	28637	439	1675	116	105
45-49	356771	179930	176841	47199	31718	101335	106140	30407	35444	906	3471	85	68
50-54	374132	187852	186281	37013	24233	114216	115901	34705	39302	1845	6794	73	51
55-59	373500	185635	187865	26040	18525	122681	118859	33708	38143	3172	12317	36	22
60-64	251923	121539	130384	13523	11651	85444	80483	19026	23242	3519	14990	27	18
65-69	223970	103943	120027	11209	10706	74375	67551	13348	18246	5001	23520	11	5
70-74	192914	83422	109492	7978	10087	60306	50989	8079	13187	7057	35225	3	5
75-79	161785	61835	99950	5328	9986	42984	33065	4324	9476	9195	47423	5	1
80-84	106129	32623	73506	2171	7671	20582	13972	1726	5540	8144	46322	1	1
85-	74131	17636	56495	866	6597	8027	3756	642	3478	8101	42663	1	1

Ruotsinkieliset - Svenskspråkiga - Swedish-speaking population

Yhteensä Totalt - Total	289810	143882	145928	70219	62686	60884	55375	8650	10674	4083	17148	46	47
0	3129	1612	1517	1612	1517	-	-	-	-	-	-	-	-
1-4	12648	6464	6185	6464	6185	-	-	-	-	-	-	-	-
0-4	15777	8076	7701	8076	7701	-	-	-	-	-	-	-	-
5-9	17665	9101	8564	9101	8564	-	-	-	-	-	-	-	-
10-14	18672	9584	9089	9584	9089	-	-	-	-	-	-	-	-
15-19	16841	8602	8239	8601	8218	2	21	-	-	-	-	-	-
20-24	16045	8475	7570	8230	7111	233	442	12	16	-	1	1	-
25-29	15780	8347	7434	6857	5315	1435	2016	55	100	1	2	-	2
30-34	15883	8222	7661	4697	3483	3295	3819	225	349	2	8	4	4
35-39	17930	9172	8758	3766	3009	4842	5010	548	709	8	23	9	9
40-44	17547	8972	8575	2883	2253	5253	5256	817	996	16	63	4	9
45-49	18414	9470	8944	2269	1760	5976	5792	1175	1245	44	139	7	9
50-54	20011	10365	9647	1806	1305	7064	6519	1392	1544	96	275	8	4
55-59	23502	12223	11279	1544	1097	8826	7700	1632	1840	215	637	7	6
60-64	17111	8811	8301	877	641	6583	5616	1106	1222	240	820	6	3
65-69	14390	7052	7338	670	580	5262	4569	776	913	344	1274	2	2
70-74	13329	6152	7177	489	611	4663	3846	451	599	549	2122	1	-
75-79	12430	5371	7060	422	608	3942	2755	265	484	743	3213	-	1
80-84	10008	3623	6386	239	587	2402	1495	132	341	850	3964	-	-
85-	8479	2269	6210	113	759	1111	523	68	319	977	4610	-	-

14. Keskiväkiluku län ja sukupuolen mukaan maakunnittain 2004

Medelfolkmängd efter ålder och kön landskapsvis 2004

Age of the mean population by sex and region 2004

Ikäryhmä Åldersgrupp Age group	Yhteensä Totalt Total	Manner-Suomi - Fasta Finland - Mainland Finland									
		Uusimaa Nyland	Itä-Uusimaa Östra Nyland	Varsinais-Suomi Egentliga Finland	Satakunta Satakunta	Kanta-Häme Egentliga Tavastland	Pirkanmaa Birkaland	Päijät-Häme Päijänne Tavastland	Kymenlaakso Kymmenedalen	Etelä-Karjala Södra Karelen	Etelä-Savo Södra Savolax

Molemmat sukupuolet - Båda könen - Both sexes

Yhteensä Totalt - Total	5228172	1342569	92066	453095	230964	167139	462923	198560	185602	136051	161839
0-4	283415	78900	5354	23506	11172	8840	24756	9890	8678	6089	7055
5-9	303075	79633	6207	25569	12709	9917	25927	10967	9975	7034	8262
10-14	330839	83896	6656	26868	13945	10596	27799	12433	11034	8035	9638
15-19	318930	75463	5599	25913	14001	9952	26486	11836	10769	7950	10079
20-24	332118	89648	4139	29922	13310	9023	31308	11303	9927	8126	8563
25-29	329413	104416	4429	29872	12186	9013	31820	10821	9601	7186	7166
30-34	307478	97271	5503	27045	11676	8978	28648	10709	9449	6943	7210
35-39	362372	109255	7079	31451	14711	11305	32154	13209	12002	8510	9622
40-44	379589	104626	7064	31590	15836	12089	32614	13922	13189	9562	11499
45-49	384889	96667	7045	31855	16739	12485	32680	14523	14232	10272	12792
50-54	401033	96688	7139	34189	18903	13254	34465	16514	15224	11219	13504
55-59	401455	101178	7466	35614	19398	13156	35413	17060	15925	11159	13367
60-64	271501	64808	4898	23643	13425	8876	23822	11630	10979	8076	9803
65-69	240386	50039	3955	21124	12602	8303	21501	10212	9823	7498	9571
70-74	207376	40245	3378	18848	10651	7269	18976	8430	8879	6637	8574
75-79	174938	31673	2819	16500	9210	6470	16078	7121	7611	5558	7152
80-84	116502	21476	1960	11292	6151	4451	10915	4669	4889	3574	4701
85-89	56463	11177	916	5509	2919	2146	5194	2313	2384	1804	2231
90-	26404	5515	464	2788	1424	1021	2373	1003	1036	823	1055

Miehet - Män - Males

Yhteensä Totalt - Total	2557485	645025	45424	218975	113325	81354	225995	95821	91275	67254	79223
0-4	145104	40202	2673	12127	5800	4448	12681	4995	4468	3129	3622
5-9	154517	40599	3171	13104	6487	5057	13245	5512	5013	3522	4172
10-14	168669	42618	3402	13764	7110	5414	14121	6313	5628	4173	4883
15-19	162976	38137	2912	13165	7250	5086	13441	5987	5561	4128	5246
20-24	169797	43957	2201	14502	7073	4650	16046	5804	5333	4489	4463
25-29	168561	51560	2225	14910	6328	4555	16438	5486	5064	3908	3716
30-34	157245	48790	2690	13810	5978	4582	14941	5477	4880	3576	3659
35-39	184363	54546	3523	15876	7604	5780	16403	6772	6218	4395	4893
40-44	192704	52316	3587	15906	8074	6174	16750	7141	6776	4951	5874
45-49	194105	47327	3606	15975	8397	6262	16513	7211	7338	5302	6611
50-54	201603	45913	3581	16789	9630	6740	17189	8129	7785	5785	7045
55-59	200262	47892	3846	17888	9820	6609	17621	8558	8024	5696	6793
60-64	131654	30183	2492	11514	6574	4263	11414	5577	5397	3990	4872
65-69	111967	22426	1908	9843	5876	3916	9868	4650	4677	3532	4493
70-74	90100	16852	1495	8044	4741	3144	8147	3496	3886	2832	3795
75-79	67507	11708	1125	6315	3536	2514	6055	2631	2863	2137	2812
80-84	36378	6328	654	3455	2007	1413	3375	1376	1539	1102	1449
85-89	14494	2648	234	1449	749	544	1257	534	622	446	582
90-	5483	1026	103	543	295	208	495	177	208	166	246

Naiset - Kvinnor - Females

Yhteensä Totalt - Total	2670687	697545	46642	234120	117639	85785	236928	102739	94327	68797	82616
0-4	138311	38698	2681	11379	5373	4392	12076	4895	4211	2961	3434
5-9	148558	39034	3036	12465	6222	4860	12682	5455	4962	3512	4090
10-14	162170	41279	3254	13105	6835	5183	13678	6120	5406	3862	4755
15-19	155954	37326	2688	12748	6751	4866	13045	5849	5208	3822	4833
20-24	162321	45691	1938	15420	6238	4373	15262	5499	4594	3637	4100
25-29	160853	52856	2204	14962	5859	4459	15382	5335	4538	3278	3450
30-34	150234	48481	2813	13235	5698	4396	13707	5232	4569	3367	3552
35-39	178009	54709	3557	15575	7107	5526	15751	6437	5784	4115	4729
40-44	186885	52310	3477	15685	7762	5915	15864	6781	6413	4612	5625
45-49	190784	49341	3439	15880	8342	6223	16167	7312	6894	4970	6181
50-54	199430	50775	3558	17400	9274	6514	17276	8385	7439	5435	6460
55-59	201194	53286	3620	17726	9578	6548	17792	8502	7902	5463	6574
60-64	139847	34625	2407	12129	6851	4613	12408	6054	5582	4086	4932
65-69	128419	27614	2047	11281	6726	4388	11633	5563	5146	3966	5078
70-74	117276	23393	1883	10804	5910	4126	10829	4935	4993	3806	4779
75-79	107431	19965	1695	10186	5674	3957	10023	4491	4748	3421	4340
80-84	80124	15149	1306	7837	4144	3038	7540	3293	3350	2472	3252
85-89	41969	8529	682	4060	2171	1602	3938	1779	1762	1358	1649
90-	20921	4489	361	2246	1129	813	1878	826	828	657	809

									Ahvenanmaa Åland	Ikäryhmä Åldersgrupp Age group
Pohjois-Savo Norra Savolax	Pohjois-Karjala Norra Karelen	Keski-Suomi Mellersta Finland	Etelä- Pohjanmaa Södra Österbotten	Pohjanmaa Österbotten	Keski- Pohjanmaa Mellersta Österbotten	Pohjois- Pohjanmaa Norra Österbotten	Kainuu Kajanaland	Lappi Lapland		

Molemmat sukupuolet - Båda könen - Both sexes

251226	168872	266632	194015	173273	70533	373430	86269	186680	26439	Yhteensä Totalt - Total
12587	8012	14306	10608	9566	4176	25489	3937	9130	1369	0- 4
13960	9205	15279	11424	10293	4522	25529	4720	10343	1607	5- 9
15746	10831	16794	13006	11573	4962	27094	5540	12657	1743	10-14
16321	11217	16982	13146	11052	5204	26544	5937	12911	1572	15-19
15398	10351	18393	11881	11314	4402	27310	4872	11588	1345	20-24
13192	8584	17033	9786	10318	3968	25574	3795	9171	1488	25-29
12676	7722	14607	9557	9780	3633	22153	3769	8516	1637	30-34
16130	9920	16778	11872	11004	4387	24456	5127	11422	1983	35-39
18543	12419	19084	13272	11091	4641	25926	6404	14366	1854	40-44
19762	13931	19559	14349	11712	4876	26905	7109	15527	1874	45-49
20323	14315	20294	15061	12603	5390	26789	7413	15710	2039	50-54
18940	13141	20051	14607	12912	5425	23755	6755	14074	2065	55-59
13194	9110	13885	9757	9061	3624	16480	4904	10051	1480	60-64
12582	8677	12688	9534	8167	3225	15083	4737	9888	1180	65-69
11405	7813	11120	8827	7244	2851	12701	4279	8280	975	70-74
9991	6695	9492	7923	6591	2470	10485	3609	6601	894	75-79
6325	4121	6198	5587	4993	1650	6761	2089	4003	702	80-84
2923	1938	2843	2676	2654	766	3065	897	1707	407	85-89
1233	875	1250	1145	1351	366	1335	381	740	230	90-

Miehet - Män - Males

123626	83885	131264	96129	86127	34926	187927	43191	93713	13030	Yhteensä Totalt - Total
6422	4093	7290	5524	4919	2101	13242	1987	4673	713	0- 4
7144	4684	7763	5873	5340	2235	13149	2362	5276	812	5- 9
7894	5595	8592	6723	6000	2532	13739	2849	6427	897	10-14
8399	5784	8666	6787	5713	2659	13646	2998	6601	814	15-19
7955	5472	9219	6342	5946	2312	14414	2707	6196	719	20-24
6899	4551	8826	5193	5512	2099	13564	2072	4904	758	25-29
6442	3931	7592	4944	5143	1918	11783	1942	4346	825	30-34
8220	5059	8637	6117	5765	2298	12797	2659	5842	965	35-39
9549	6256	9763	6755	5551	2333	13263	3305	7449	934	40-44
10165	7235	9984	7382	5924	2443	13742	3774	8013	904	45-49
10642	7680	10411	7910	6411	2755	13899	3959	8378	977	50-54
9759	6896	10170	7511	6566	2776	12062	3487	7243	1050	55-59
6457	4499	6879	4774	4576	1771	8126	2432	5072	795	60-64
5818	4166	5977	4535	3869	1565	7187	2269	4824	573	65-69
4968	3416	4937	3876	3306	1288	5758	1905	3746	474	70-74
3875	2573	3615	3123	2765	1005	4184	1486	2800	389	75-79
1993	1273	1933	1734	1766	546	2207	670	1312	252	80-84
758	515	734	778	745	211	851	254	457	131	85-89
271	211	281	253	315	84	317	76	159	53	90-

Naiset - Kvinnor - Females

127600	84987	135368	97886	87146	35608	185503	43078	92967	13409	Yhteensä Totalt - Total
6165	3920	7016	5084	4647	2075	12247	1950	4457	656	0- 4
6816	4521	7516	5551	4953	2288	12380	2358	5067	795	5- 9
7852	5236	8202	6284	5573	2430	13355	2691	6230	847	10-14
7922	5433	8316	6360	5339	2546	12898	2939	6311	758	15-19
7443	4879	9174	5539	5368	2090	12896	2165	5392	626	20-24
6293	4033	8208	4594	4806	1869	12010	1723	4268	730	25-29
6234	3791	7015	4613	4637	1716	10370	1828	4170	812	30-34
7910	4861	8141	5755	5240	2089	11659	2468	5581	1018	35-39
8994	6163	9322	6517	5540	2309	12663	3099	6918	920	40-44
9597	6696	9575	6967	5789	2433	13163	3335	7514	970	45-49
9681	6635	9884	7152	6193	2635	12890	3454	7332	1063	50-54
9182	6245	9882	7096	6346	2649	11693	3269	6831	1015	55-59
6737	4612	7006	4983	4485	1853	8354	2472	4979	685	60-64
6764	4511	6712	4999	4298	1660	7897	2468	5065	607	65-69
6437	4397	6184	4952	3938	1563	6944	2374	4534	501	70-74
6116	4122	5877	4800	3826	1465	6301	2123	3801	505	75-79
4332	2849	4265	3854	3227	1104	4555	1419	2691	450	80-84
2165	1423	2109	1899	1909	556	2214	643	1250	276	85-89
963	664	969	892	1036	282	1018	305	581	178	90-

15. Keskiväkiluku län ja sukupuolen mukaan lääneittäin ja suuralueittain 2004

Medelfolkvärd efter ålder och kön länsvís och storområdesvís 2004

Age of the mean population by sex, province and major region 2004

Ikäryhmä Åldersgrupp Age group	Yhteensä Totalt Total	Lääni - Län - Province					Ahvenan- maa Åland	Suuralue - Storområde - Major region					Ahvenan- maa Åland
		Etelä- Suomen Södra Finlands	Länsi- Suomen Västra Finlands	Itä-Suomen Östra Finlands	Oulun Uleåborgs	Lapin Lapplands		Etelä- Suomi Södra Finland	Länsi-Suomi Västra Finland	Itä-Suomi Östra Finland	Pohjois-Suomi Norra Finland		

Molemmat sukupuolet - Båda könen - Both sexes

Yhteensä Totalt - Total	5228172	2121985	1851434	581936	459699	186680	26439	2575080	1327806	668205	630643	26439
0-4	283415	117749	98089	27654	29425	9130	1369	141255	70408	31591	38794	1369
5-9	303075	123731	105721	31426	30249	10343	1607	149299	75630	36146	40394	1607
10-14	330839	132648	114945	36214	32633	12657	1743	159516	83116	41753	44712	1743
15-19	318930	121568	112782	37617	32481	12911	1572	147481	81666	43554	44659	1572
20-24	332118	132165	120529	34311	32182	11588	1345	162087	86205	39183	43299	1345
25-29	329413	145465	114982	28941	29368	9171	1488	175337	81142	32735	38712	1488
30-34	307478	138851	104945	27608	25922	8516	1637	165896	74267	31377	34302	1637
35-39	362372	161359	122356	35671	29583	11422	1983	192810	86518	40798	40265	1983
40-44	379589	160451	128128	42461	32330	14366	1854	192041	91897	48865	44933	1854
45-49	384889	155223	131768	46484	34014	15527	1874	187078	95037	53593	47308	1874
50-54	401033	160037	140904	48141	34202	15710	2039	194226	101326	55554	47889	2039
55-59	401455	165942	143418	45447	30510	14074	2065	201556	102380	52202	43253	2065
60-64	271501	109266	97214	32107	21384	10051	1480	132909	69948	37011	30154	1480
65-69	240386	89830	88839	30830	19820	9888	1180	110953	64491	35566	28196	1180
70-74	207376	74837	78515	27791	16980	8280	975	93685	56817	32069	23831	975
75-79	174938	61251	68263	23837	14094	6601	894	77751	49293	27446	19555	894
80-84	116502	41017	46784	15147	8850	4003	702	52309	33843	17236	12413	702
85-89	56463	20738	22560	7091	3962	1707	407	26247	16285	7988	5538	407
90-	26404	9861	10696	3162	1716	740	230	12649	7543	3543	2440	230

Miehet - Män - Males

Yhteensä Totalt - Total	2557485	1026153	906740	286733	231118	93713	13030	1245128	652839	329924	316565	13030
0-4	145104	59913	50441	14136	15229	4673	713	72040	36213	16123	20016	713
5-9	154517	62873	54046	16000	15511	5276	812	75977	38707	18362	20660	812
10-14	168669	67546	58840	18372	16588	6427	897	81310	42545	21221	22697	897
15-19	162976	61810	57679	19429	16644	6601	814	74975	41856	22427	22905	814
20-24	169797	66434	61439	17890	17121	6196	719	80936	44625	20596	22922	719
25-29	168561	72796	59303	15165	15636	4904	758	87706	42295	17237	20566	758
30-34	157245	69994	54324	14032	13725	4346	825	83803	38597	15973	18047	825
35-39	184363	81232	62698	18171	15456	5842	965	97108	44525	20830	20936	965
40-44	192704	80944	65130	21679	16568	7449	934	96850	46892	24984	23044	934
45-49	194105	77044	66617	24011	17516	8013	904	93019	48199	27785	24198	904
50-54	201603	77932	71093	25366	17858	8378	977	94721	51549	29325	25032	977
55-59	200262	80623	72351	23447	15549	7243	1050	98511	51687	26934	22081	1050
60-64	131654	51901	47502	15827	10558	5072	795	63415	34217	18259	14969	795
65-69	111967	41108	41531	14477	9456	4824	573	50951	30123	16746	13575	573
70-74	90100	31703	34337	12179	7663	3746	474	39747	25006	14084	10791	474
75-79	67507	22977	26413	9260	5670	2800	389	29291	19093	10746	7989	389
80-84	36378	12411	14814	4714	2877	1312	252	15866	10813	5384	4064	252
85-89	14494	5028	5920	1854	1105	457	131	6476	4261	2108	1519	131
90-	5483	1887	2265	727	393	159	53	2430	1639	803	560	53

Naiset - Kvinnor - Females

Yhteensä Totalt - Total	2670687	1095833	944694	295203	228581	92967	13409	1329952	674967	338281	314078	13409
0-4	138311	57836	47649	13518	14196	4457	656	69215	34195	15468	18778	656
5-9	148558	60858	51675	15426	14738	5067	795	73322	36923	17784	19734	795
10-14	162170	65102	56105	17842	16046	6230	847	78207	40571	20532	22015	847
15-19	155954	59758	55103	18188	15837	6311	758	72506	39810	21127	21754	758
20-24	162321	65731	59090	16422	15061	5392	626	81151	41581	18587	20378	626
25-29	160853	72669	55679	13776	13733	4268	730	87631	38848	15498	18147	730
30-34	150234	68858	50621	13577	12197	4170	812	82093	35670	15404	16255	812
35-39	178009	80127	59658	17500	14127	5581	1018	95702	41994	19968	19329	1018
40-44	186885	79507	62998	20782	15762	6918	920	95191	45005	23881	21889	920
45-49	190784	78179	65151	22474	16498	7514	970	94059	46838	25808	23110	970
50-54	199430	82106	69811	22775	16344	7332	1063	99506	49777	26229	22857	1063
55-59	201194	85319	71068	22000	14961	6831	1015	103045	50693	25269	21173	1015
60-64	139847	57366	49712	16280	10826	4979	685	69495	35731	18752	15186	685
65-69	128419	48722	47308	16353	10364	5065	607	60003	34368	18821	14621	607
70-74	117276	43134	44178	15612	9317	4534	501	53938	31811	17986	13041	501
75-79	107431	38275	41850	14578	8424	3801	505	48460	30200	16701	11567	505
80-84	80124	28607	31971	10433	5974	2691	450	36444	23030	11852	8350	450
85-89	41969	15711	16640	5237	2857	1250	276	19771	12024	5880	4019	276
90-	20921	7974	8432	2435	1323	581	178	10219	5904	2740	1881	178

16. Väestö syntymämaan mukaan lääneittäin ja suuralueiltain 31.12.2004

Folkmängd efter födelseland länsvis och storområdesvis 31.12.2004

Country of birth by province and major region 31.12.2004

Syntymämaa Födelseland Country of birth	Yhteensä Total Total	Lääni - Län - Province					Ahvenan- maa Ålands	Suuralue - Storområde - Major region					Ahvenan- maa Åland
		Etelä- Suomen Södra Finlands	Länsi- Suomen Västra Finlands	Itä- Suomen Östra Finlands	Oulun Uleåborgs	Lapin Lapplands		Etelä- Suomi Södra Finland	Länsi- Suomi Västra Finland	Itä- Suomi Östra Finland	Pohjois- Suomi Norra Finland		
YHTEENSÄ - TOTAL	5236611	2127056	1854598	581091	460893	186443	26530	2580801	1330371	667056	631853	26530	
Suomi - Finland	5070250	2032975	1807192	572307	451929	181883	23964	2470562	1300417	656866	618441	23964	
Muut maat - Other countries	166361	94081	47406	8784	8964	4560	2566	110239	29954	10190	13412	2566	
EUROOPPA - EUROPE	114417	62256	32553	6958	6826	3722	2102	73182	20642	7982	10509	2102	
Ruotsi - Sweden	29191	9445	10786	1244	3576	2511	1629	11994	7640	1491	6437	1629	
Norja - Norway	1153	470	340	41	104	149	49	570	229	54	251	49	
Tanska - Denmark	778	483	209	24	31	5	26	561	127	27	37	26	
Islanti - Iceland	113	76	22	3	5	-	7	85	12	5	4	7	
Alankomaat - Netherlands	936	569	217	77	44	26	3	647	130	81	75	3	
Britannia - United Kingdom	3354	2143	820	152	140	48	51	2393	557	161	192	51	
Bulgaria - Bulgaria	612	437	132	5	29	4	5	475	91	9	32	5	
Espanja - Spain	943	636	221	39	36	9	2	725	129	42	45	2	
Italia - Italy	1170	787	258	55	52	13	5	886	158	58	63	5	
Itävalta - Austria	379	247	74	26	18	13	1	269	51	29	29	1	
Ent. Jugoslavia - Former Yugoslavia	4870	2398	2051	161	211	34	15	3596	844	191	224	15	
Kreikka - Greece	525	353	122	19	26	3	2	403	67	24	29	2	
Latvia	473	305	88	25	1	12	42	334	59	25	13	42	
Puola - Poland	1357	797	362	92	53	23	30	910	239	102	76	30	
Ranska - France	1277	849	310	44	39	28	7	972	185	48	65	7	
Romania	867	500	291	29	30	1	16	631	158	31	31	16	
Saksa - Germany	4274	2374	1220	335	194	108	43	2738	834	358	301	43	
Serbia ja Montenegro - Serbia and Montenegro	744	528	137	22	48	2	7	627	38	22	50	7	
Sveitsi - Switzerland	672	415	140	58	36	16	7	457	98	68	42	7	
Turkki - Turkey	3057	2071	696	144	113	32	1	2257	499	153	147	1	
Ukraina - Ukraine	424	218	110	45	22	19	10	246	82	48	38	10	
Unkari - Hungary	875	535	249	34	37	13	7	596	183	41	48	7	
Venäjä - Russia	4275	1946	1214	669	212	197	37	2230	918	734	356	37	
Ent. Neuvostoliitto - Former USSR	38547	24244	9063	3257	1602	364	17	27779	5287	3783	1681	17	
Viro - Estonia	11238	8075	2740	245	67	56	55	9228	1572	262	121	55	
Muu Eurooppa - Rest of Europe	2313	1355	681	113	100	36	28	1573	455	135	122	28	
AFRIKKA - AFRICA	12404	9309	2204	377	414	63	37	10166	1268	485	448	37	
Algeria	488	352	102	15	11	7	1	391	60	16	20	1	
Egypti - Egypt	522	379	105	20	17	-	1	417	58	21	25	1	
Etiopia - Ethiopia	855	578	190	27	51	9	-	653	111	40	51	-	
Ghana	398	308	80	4	6	-	-	340	48	4	6	-	
Kenia - Kenya	420	271	117	9	17	2	4	301	87	9	19	4	
Kongon demokraattinen tasavalta - The Democratic Republic of the Congo	446	388	40	7	11	-	-	400	28	10	8	-	
Marokko - Morocco	1236	822	268	80	46	7	13	924	162	89	48	13	
Nigeria	409	305	88	10	4	1	1	335	58	11	4	1	
Somalia	4771	4213	459	59	39	1	-	4509	162	64	36	-	
Sudan	552	154	178	67	153	-	-	166	117	132	137	-	
Muu Afrikka - Rest of Africa	2307	1539	577	79	59	36	17	1730	377	89	94	17	
AMERIKKA - AMERICA	7386	4448	2157	289	305	99	88	5029	1505	311	453	88	
Kanada - Canada	1290	672	455	62	72	25	4	744	353	66	123	4	
Usa	3118	1848	877	139	159	41	54	2063	644	146	211	54	
Brasilia - Brazil	466	304	117	9	22	10	4	350	69	12	31	4	
Kolumbia - Colombia	621	353	230	14	9	6	9	410	155	14	33	9	
Muu Amerikka - Rest of America	1891	1271	478	65	43	17	17	1462	284	73	55	17	
AASIA - ASIA	26837	15575	8702	836	1065	478	181	18927	5253	1025	1451	181	
Afganistan - Afghanistan	1353	465	742	92	29	24	1	530	677	121	24	1	
Bangladesh	594	469	93	18	14	-	-	506	56	18	14	-	
Filippiinit - Philippines	982	653	234	40	33	6	16	742	141	50	33	16	
Intia - India	1843	1298	460	35	28	21	1	1392	361	35	54	1	
Irak - Iraq	4250	2036	1783	97	241	86	7	3004	810	147	282	7	
Iran - Islamic Republic of Iran	2956	1228	1430	38	70	105	85	1887	759	75	150	85	
Israel	562	383	129	20	19	9	2	424	86	21	29	2	
Japani - Japan	784	596	139	14	24	11	-	643	89	15	37	-	
Kiina - China	3530	2223	985	90	175	54	3	2608	590	102	227	3	
Libanon - Lebanon	386	276	61	17	32	-	-	302	30	39	15	-	
Pakistan	596	420	146	19	7	1	3	458	107	20	8	3	
Sri Lanka	440	311	61	16	14	35	3	327	44	16	50	3	
Thaimaa - Thailand	3138	1747	988	191	128	41	43	2020	676	203	196	43	
Vietnam - Viet Nam	3108	1992	827	47	171	62	9	2366	444	50	239	9	
Muu Aasia - Rest of Asia	2315	1478	624	102	80	23	8	1718	383	113	93	8	
OSEANIA - OCEANIA	831	506	245	30	30	17	3	578	160	34	56	3	
Australia	700	423	204	27	29	14	3	480	134	31	52	3	
Muu Oseania - Rest of Oceania	131	83	41	3	1	3	-	98	26	3	4	-	
TUNTEMATON - UNKNOWN	4486	1987	1545	294	324	181	155	2357	1126	353	495	155	

17. Väestö syntymämaan mukaan maakunnittain 31.12.2004

Folk mängd efter födelseland landskapsvis 31.12.2004

Country of birth of the population by region 31.12.2004

Syntymämaa Födelseland Country of birth	Yhteensä Total	Uusimaa Nyland	Itä- Uusimaa Östra Nyland	Varsinais- Suomi Egentliga Finland	Satakunta Satakunta	Kanta- Häme Egentliga Tavastland	Pirkanmaa Birkaland	Päijät- Häme Päijänne- Tavastland	Kymen- laakso Kymmene- dalen	Etelä- Karjala Södra Karelen	Etelä- Savo Södra Savolax
YHTEENSÄ - TOTAL	5236611	1346958	92442	453745	230702	167630	464976	198685	185541	135800	161381
Suomi - Finland	5070250	1272367	89703	437587	227350	164683	453065	193235	180941	132046	158920
Muut maat - Other countries	166361	74591	2739	16158	3352	2947	11911	5450	4600	3754	2461
EUROOPPA - EUROPE	114417	46787	1965	10926	2768	2216	7697	4274	3751	3263	1979
Ruotsi - Sweden	29191	6979	562	2549	839	464	1994	752	416	272	262
Norja - Norway	1153	367	41	100	22	11	62	31	13	7	12
Tanska - Denmark	778	396	29	78	12	16	50	21	10	11	3
Islanti - Iceland	113	70	2	9	2	3	2	-	1	-	-
Alankomaat - Netherlands	936	444	28	78	25	15	50	29	33	20	29
Britannia - United Kingdom	3354	1846	47	250	62	67	271	79	57	47	43
Bulgaria - Bulgaria	612	384	5	38	12	5	50	23	13	7	3
Espanja - Spain	943	538	17	89	16	22	62	24	18	17	19
Italia - Italy	1170	704	8	99	14	20	80	27	16	12	11
Itävalta - Austria	379	203	13	22	4	6	27	13	10	2	7
Ent. Jugoslavia - Former Yugoslavia	4870	2032	118	1198	7	53	297	73	97	25	93
Kreikka - Greece	525	302	8	50	6	8	33	14	18	3	2
Latvia	473	250	5	29	11	9	29	12	23	6	7
Puola - Poland	1357	650	15	113	45	29	112	41	27	35	37
Ranska - France	1277	762	20	123	14	12	108	21	20	14	9
Romania	867	416	17	131	12	9	110	13	23	22	8
Saksa - Germany	4274	1904	94	364	96	72	405	151	95	58	111
Serbia ja Montenegro - Serbia and Montenegro	744	404	21	99	-	1	9	9	75	18	6
Sveitsi - Switzerland	672	330	18	42	5	16	54	31	12	8	15
Turkki - Turkey	3057	1664	28	186	95	71	227	124	107	77	70
Ukraina - Ukraine	424	148	3	28	8	5	43	19	23	20	13
Unkari - Hungary	875	448	12	61	24	11	100	33	9	22	8
Venäjä - Russia	4275	1190	62	284	238	80	241	193	207	214	206
Ent. Neuvostoliitto - Former USSR	38547	16556	642	3535	905	792	2273	2014	2063	2177	877
Viro - Estonia	11238	6726	117	1153	262	373	769	467	263	129	77
Muu Eurooppa - Rest of Europe	2313	1074	33	218	32	46	239	60	102	40	51
AFRIKKA - AFRICA	12404	8703	83	857	42	77	601	151	195	100	64
Algeria	488	319	5	39	3	4	42	10	10	4	2
Egypti - Egypt	522	340	10	38	8	2	17	9	13	5	8
Etiopia - Ethiopia	855	512	9	75	1	15	49	10	14	18	2
Ghana	398	292	-	32	-	6	29	8	1	1	-
Kenia - Kenya	420	245	2	30	4	7	34	10	4	3	2
Kongon demokraattinen tasavalta - The Democratic Republic of the Congo	446	362	9	12	-	5	19	-	11	1	4
Marokko - Morocco	1236	741	16	102	7	8	86	24	24	9	4
Nigeria	409	292	3	30	5	2	27	3	5	-	3
Somalia	4771	4149	12	296	2	2	103	12	28	10	1
Sudan	552	86	-	12	-	2	3	24	38	4	25
Tunisia	362	230	4	39	3	3	49	5	5	3	1
Muu Afrikka - Rest of Africa	1945	1135	13	152	9	21	143	36	42	42	12
AMERIikka - AMERICA	7386	3824	107	581	135	94	624	217	113	93	72
Kanada - Canada	1290	540	24	72	37	20	127	46	19	23	17
USA	3118	1613	28	215	53	30	289	92	52	33	35
Brasilia - Brazil	466	259	9	46	5	4	35	16	6	10	2
Kolumbia - Colombia	621	286	18	57	16	12	44	25	5	7	2
Muu Amerikka - Rest of America	1891	1126	28	191	24	28	129	38	31	20	16
AASIA - ASIA	26837	13377	479	3352	278	435	2584	695	387	202	264
Afganistan - Afghanistan	1353	347	-	65	23	43	377	6	69	-	90
Bangladesh	594	460	-	37	2	4	32	4	1	-	4
Filippiinit - Philippines	982	573	8	89	18	15	57	17	26	14	12
Intia - India	1843	1212	11	94	14	24	234	22	20	9	9
Irak - Iraq	4250	1662	32	968	4	73	498	239	25	5	5
Iran - Islamic Republic of Iran	2956	1064	43	659	7	28	251	56	26	11	31
Israel	562	333	7	41	6	13	42	20	10	-	3
Japani - Japan	784	544	9	47	5	10	54	14	12	7	7
Kiina - China	3530	2006	20	385	38	46	321	47	62	42	11
Libanon - Lebanon	386	241	3	26	1	4	15	12	3	13	2
Pakistan	596	404	1	38	13	5	58	5	2	3	10
Sri Lanka	440	270	12	16	8	3	8	12	4	10	3
Thaimaa - Thailand	3138	1299	105	273	100	52	254	137	92	62	51
Vietnam - Viet Nam	3108	1690	193	374	5	86	203	20	2	1	4
Muu Aasia - Rest of Asia	2315	1272	35	240	34	29	180	84	33	25	22
OSEANIA - OCEANIA	831	434	8	72	11	10	84	31	13	10	9
Australia	700	362	6	57	8	9	78	28	8	10	8
Muu Oseania - Rest of Oceania	131	72	2	15	3	1	6	3	5	-	1
TUNTEMATON - UNKNOWN	4486	1486	97	370	118	115	321	82	141	86	73

Pohjois-Savo Norra Savolax	Pohjois-Karjala Norra Karelen	Kesk-Suomi Mellersta Finland	Etelä-Pohjanmaa Södra Österbotten	Pohjanmaa Österbotten	Kesk-Pohjanmaa Mellersta Österbotten	Pohjois-Pohjanmaa Norra Österbotten	Kainuu Kajanaland	Lappi Lappland	Ahvenanmaa Åland	Syntymämaa Födelseland Country of birth
251095	168615	267182	194076	173435	70482	374928	85965	186443	26530	YHTEENSÄ - TOTAL
247782	165605	261469	191636	166897	69188	367370	84559	181883	23964	Suomi - Finland
3313	3010	5713	2440	6538	1294	7558	1406	4560	2566	Muut maat - Other countries
2446	2533	4127	1899	4151	985	5802	1024	3722	2102	EUROOPPA - EUROPE
606	376	1416	1004	2387	597	3329	247	2511	1629	Ruotsi - Sweden
15	14	26	11	108	11	91	13	149	49	Norja - Norway
13	8	18	4	43	4	28	3	5	26	Tanska - Denmark
3	-	2	1	5	1	3	2	-	7	Islanti - Iceland
25	23	29	2	24	9	40	4	26	3	Alankomaat - Netherlands
80	29	120	16	88	13	131	9	48	51	Britannia - United Kingdom
1	1	9	1	19	3	25	4	4	5	Bulgaria - Bulgaria
9	11	16	15	20	3	33	3	9	2	Espanja - Spain
33	11	28	6	30	1	49	3	13	5	Italia - Italy
13	6	12	3	5	1	15	3	13	1	Itävalta - Austria
38	30	126	23	391	9	181	30	34	15	Ent. Jugoslavia - Former Yugoslavia
9	8	14	4	10	5	21	5	3	2	Kreikka - Greece
15	3	11	6	2	-	1	-	12	42	Latvia
33	22	29	17	36	10	43	10	23	30	Puola - Poland
27	8	41	8	14	2	35	4	28	7	Ranska - France
6	15	15	14	7	2	28	2	1	16	Romania
124	100	184	28	121	22	171	23	108	43	Saksa - Germany
10	6	6	1	22	-	48	-	2	7	Serbia ja Montenegro - Serbia and Montenegro
23	20	20	5	14	-	26	10	16	7	Sveitsi - Switzerland
51	23	106	34	37	11	104	9	32	1	Turkki - Turkey
13	19	15	3	13	-	19	3	19	10	Ukraina - Ukraine
11	15	20	25	14	5	30	7	13	7	Unkari - Hungary
227	236	192	118	129	12	147	65	197	37	Venäjä - Russia
895	1485	1395	323	391	241	1076	526	364	17	Ent. Neuvostoliitto - Former USSR
129	39	224	201	116	15	50	17	56	55	Viro - Estonia
37	25	53	26	105	8	78	22	36	28	Muu Eurooppa - Rest of Europe
214	99	170	51	404	79	306	108	63	37	AFRIKKA - AFRICA
7	6	5	3	7	3	10	1	7	1	Algeria
9	3	10	2	21	9	16	1	-	1	Egypti - Egypt
18	7	19	16	26	4	38	13	9	-	Etiopia - Ethiopia
2	2	2	2	15	-	6	-	-	-	Ghana
7	-	11	6	32	-	17	-	2	4	Kenia - Kenya
-	3	5	-	4	-	8	3	-	-	Kongon demokraattinen tasavalta - The Democratic Republic of the Congo
53	23	38	4	27	4	37	9	7	13	Marokko - Morocco
4	3	6	1	19	-	3	1	1	1	Nigeria
36	22	4	4	49	1	34	5	1	-	Somalia
41	1	5	-	109	49	88	65	-	-	Sudan
2	-	5	1	3	2	1	-	3	3	Tunisia
35	29	60	12	92	7	48	10	33	14	Muu Afrikka - Rest of Africa
137	80	253	145	348	71	283	22	99	88	AMERIKA - AMERICA
25	20	62	58	69	30	68	4	25	4	Kanada - Canada
69	35	103	60	139	18	152	7	41	54	USA
6	1	13	3	13	2	19	3	10	4	Brasillia - Brazil
11	1	23	5	67	18	9	-	6	9	Kolumbia - Colombia
26	23	52	19	60	3	35	8	17	17	Muu Amerikka - Rest of America
372	200	907	171	1313	97	876	189	478	181	AASIA - ASIA
-	2	198	19	60	-	-	29	24	1	Afganistan - Afghanistan
4	10	7	5	10	-	14	-	-	-	Bangladesh
17	11	23	17	26	4	23	10	6	16	Filippiinit - Philippines
14	12	10	17	86	5	28	-	21	1	Intia - India
88	4	113	1	194	5	191	50	86	7	Irak - Iraq
7	-	230	3	268	12	33	37	105	85	Iran - Islamic Republic of Iran
11	6	18	10	10	2	18	1	9	2	Israel
1	6	10	14	6	3	23	1	11	-	Japani - Japan
43	36	58	29	144	10	163	12	54	3	Kiina - China
12	3	3	-	11	5	10	22	-	-	Libanon - Lebanon
6	3	11	1	24	1	6	1	1	3	Pakistan
7	6	15	4	9	1	14	-	35	3	Sri Lanka
95	45	125	39	158	39	116	12	41	43	Thaimaa - Thailand
2	41	6	2	228	9	168	3	62	9	Vietnam - Viet Nam
65	15	80	10	79	1	69	11	23	8	Muu Aasia - Rest of Asia
15	6	30	15	20	13	26	4	17	3	OSEANIA - OCEANIA
14	5	26	8	14	13	25	4	14	3	Australia
1	1	4	7	6	-	1	-	3	-	Muu Oseania - Rest of Oceania
129	92	226	159	302	49	265	59	181	155	TUNTEMATON - UNKNOWN

18. Väestö syntymämaan, iän ja sukupuolen mukaan 31.12.2004

Folk mängd efter födelseland, ålder och kön 31.12.2004

Country of birth of the population by age and sex 31.12.2004

Syntymämaa Födelseland Country of birth	Yhteensä Total Total	Ikä - Ålder - Age											
		0-4	5-9	10-14	15-19	20-24	25-29	30-34	35-39	40-44	45-54	55-64	65-
Molemmat sukupuolet - Båda könen - Both sexes													
YHTEENSÄ - TOTALT - TOTAL	5236611	283693	299434	331433	318105	333364	330853	306354	357316	379466	780217	685436	830940
Suomi - Finland	5070250	280212	293462	322401	304762	316529	310482	284106	338158	363911	759888	675873	820466
Ulkomaat yhteensä - Utlandet tillsammans - Foreign country total	166361	3481	5972	9032	13343	16835	20371	22248	19158	15555	20329	9563	10474
EUROOPPA - EUROPA - EUROPE	114417	1726	3583	5853	9169	12187	14448	15197	12047	10129	14944	7451	7683
Ruotsi - Sverige - Sweden	29191	410	714	1316	2367	5209	5637	5656	2946	1388	1858	1261	429
Norja - Norge - Norway	1153	155	116	47	100	110	85	83	74	63	100	113	107
Tanska - Danmark - Denmark	778	38	55	55	30	47	86	74	92	63	87	83	68
Islanti - Island - Iceland	113	6	7	5	3	10	17	23	12	8	16	4	2
Alankomaat - Nederländerna - Netherlands	936	38	53	40	32	41	114	137	136	110	114	70	51
Albania - Albanien	93	-	2	2	1	18	30	22	13	-	2	2	1
Belgia - Belgien - Belgium	268	23	29	14	7	28	35	38	19	29	20	11	15
Bosnia ja Hertsegovina - Bosnien och Hercegovina - Bosnia and Herzegovina	313	4	33	53	24	30	42	27	21	20	38	11	10
Britannia - Storbritannien - United Kingdom	3354	135	161	129	118	209	333	463	447	410	491	328	130
Bulgaria - Bulgarien - Bulgaria	612	1	14	10	30	45	71	68	76	92	126	63	16
Espanja - Spanien - Spain	943	31	31	45	50	75	193	165	80	65	130	60	18
Irlanti - Irland - Ireland	273	8	6	1	4	16	61	53	44	32	29	17	2
Italia - Italien - Italy	1170	29	41	54	48	57	156	192	149	158	131	88	67
Itävalta - Östernrike - Austria	379	15	13	15	17	31	60	46	26	34	37	53	32
Ent. Jugoslavia - F.d. Jugoslaviens - Former Yugoslavia	4870	4	53	362	574	517	529	653	679	510	584	222	183
Kreikka - Grekland - Greece	525	7	10	26	32	39	55	42	75	83	101	36	19
Kroatia - Kroatien - Croatia	141	-	4	20	10	14	22	13	15	7	21	10	5
Kypros - Cypem - Cyprus	91	4	8	12	7	6	1	7	13	7	18	5	3
Latvia - Lettland	473	8	28	34	45	62	78	69	40	43	47	9	10
Liettua - Litauen - Lithuania	277	8	4	14	16	37	67	39	24	21	29	13	5
Luxemburg - Luxembourg	47	6	11	5	6	6	3	2	3	1	1	1	2
Makedonia - Makedonien - Macedonia	43	1	2	3	-	3	9	10	9	3	1	1	1
Portugall - Portugal	190	7	6	5	5	13	36	30	29	16	30	10	3
Puola - Polen - Poland	1357	12	26	35	55	75	164	107	134	138	310	225	76
Ranska - Frankrike - France	1277	35	63	52	52	109	239	234	136	102	133	75	47
Romania - Rumänien	867	5	23	33	39	43	155	195	140	58	112	44	20
Saksa - Tyskland - Germany	4274	124	232	196	203	321	546	558	450	345	493	498	308
Serbia ja Montenegro - Serbien och Montenegro Serbia and Montenegro	744	18	129	96	58	62	103	80	68	49	49	19	13
Sveitsi - Schweiz - Switzerland	672	23	36	45	49	74	80	72	59	50	92	42	50
Ent. Tšekkoslovakia - F.d. Tjeckoslovakien - Former Czechoslovakia	310	-	1	4	9	9	58	58	29	22	48	53	19
Tšekki - Tjeckien - Czech Republic	60	9	8	6	-	1	19	13	1	2	-	-	1
Turkki - Turkiet - Turkey	3057	34	75	140	221	246	439	655	585	348	232	70	12
Ukraina - Ukraine	424	11	54	73	37	23	44	41	45	26	39	13	18
Unkari - Ungern - Hungary	875	20	29	21	28	37	135	161	79	79	135	113	38
Valko-Venäjä - Vitryssland - Belarus	98	2	13	4	9	10	10	12	10	9	12	1	6
Venäjä - Ryssland - Russia *)	4275	327	1043	1032	250	178	245	198	152	175	279	107	289
Ent. Neuvostoliitto - F.d. Sovjetunionen - Former USSR *)	38547	-	19	973	3477	3121	3137	3522	3921	4464	7353	3144	5416
Viro - Estland - Estonia	11238	164	417	865	1147	1246	1336	1364	1204	1097	1642	567	189
Muu Eurooppa - Övriga Europa - Rest of Europe	109	4	14	11	9	9	18	15	12	2	4	9	2
AFRIKKA - AFRIKA - AFRICA	12404	220	393	711	1328	1283	1459	1708	2227	1498	1131	322	124
Algeria - Algeriet	488	1	2	4	9	18	27	69	121	112	87	30	8
Angola	212	7	7	19	33	18	14	41	39	18	16	-	-
Egypti - Egypten - Egypt	522	53	4	12	14	12	26	65	93	92	110	25	16
Etelä-Afrikka - Sydafrika - South Africa	308	65	13	13	15	24	38	36	27	24	32	8	13
Etiopia - Etiopien - Ethiopia	855	41	70	80	91	93	63	119	118	102	55	18	5
Gambia	225	-	-	5	8	10	16	39	82	47	18	-	-
Ghana	398	1	5	7	19	33	51	71	68	80	55	6	2
Kamerun - Cameroon	90	-	-	1	3	6	36	23	12	4	5	-	-
Kenia - Kenya	420	6	30	23	18	103	98	59	27	27	27	2	-
Kongon demokraattinen tasavalta - Demokratiska republiken Kongo - The Democratic Republic of the Congo	446	-	12	39	82	35	32	56	77	81	30	2	-
Liberia	60	-	-	3	8	4	2	5	19	10	8	-	1
Libya	111	2	4	7	9	13	12	15	18	11	16	4	-
Marokko - Marocko - Morocco	1236	1	5	11	21	62	130	228	379	230	132	33	4
Nigeria	409	3	2	5	10	36	68	68	89	58	59	6	5

*) Ennen NL:n hajoamista maahan muuttaneiden syntymämaa edelleen Neuvostoliitto - Personer som flyttat till Finland före upplösningen av Sovjetunionen har fortfarande Sovjetunionen som födelseland - The country of birth of those who immigrated to Finland prior to the dissolution of the Soviet Union is still the Soviet Union

18. Väestö syntymämaan, iän ja sukupuolen mukaan 31.12.2004

Folkmängd efter födelseland, ålder och kön 31.12.2004

Country of birth of the population by age and sex 31.12.2004

Syntymämaa Födelseland Country of birth	Yhteensä Totalt Total	Ikä - Ålder - Age											
		0-4	5-9	10-14	15-19	20-24	25-29	30-34	35-39	40-44	45-54	55-64	65-
Molemmat sukupuolet - Båda könen - Both sexes													
Norsunluurannikko - Eftbenskusten - Côte d'Ivoire	65	-	3	7	5	1	8	15	10	10	6	-	-
Ruanda - Rwanda	62	2	3	8	10	4	10	13	3	6	-	1	2
Sambia - Zambia	95	-	8	6	6	14	11	13	22	7	6	1	1
Senegal	63	1	2	2	2	2	11	13	10	7	11	2	-
Sierra Leone	63	-	-	-	12	3	4	8	12	8	14	1	1
Somalia	4771	10	120	374	844	670	592	508	749	397	302	149	56
Sudan	552	20	87	61	54	41	73	79	72	39	22	3	1
Tansania - Tanzania	247	6	4	4	17	25	49	36	44	24	31	6	1
Tunisia - Tunisien	362	-	1	-	9	27	49	67	79	69	47	12	2
Muu Afrikka - Övriga Afrika - Rest of Africa	344	1	11	20	29	29	39	62	57	35	42	13	6
AMERIikka - AMERIKA - AMERICA	7386	370	407	400	439	582	777	908	794	703	846	384	776
Kanada - Canada	1290	27	34	43	61	120	166	167	107	119	176	31	239
USA	3118	162	171	152	185	230	258	300	296	298	394	192	480
Argentiina - Argentina	203	4	8	1	3	12	28	37	29	16	34	18	13
Bolivia	105	2	7	15	10	8	9	15	14	14	5	6	-
Brasilia - Brasillien - Brazil	466	12	10	20	26	48	104	76	67	40	34	22	7
Chile	262	3	12	9	8	7	15	46	34	33	47	36	12
Dominikaaninen tasavalta - Dominikanska republiken - Dominican Republic	60	1	3	7	8	3	7	12	12	4	2	1	-
Ecuador	81	3	5	3	1	11	14	12	13	10	5	4	-
Jamaika - Jamaica	42	-	-	2	1	2	8	6	6	6	8	1	2
Kolumbia - Colombia	621	138	126	105	82	41	27	21	29	17	17	16	2
Kuuba - Cuba	216	1	3	5	7	16	11	56	53	32	15	15	2
Meksiko - Mexico	239	4	5	6	10	24	48	58	36	21	16	9	2
Nicaragua	57	2	3	6	8	8	8	5	7	5	4	1	-
Peru	265	3	4	10	11	14	27	56	41	44	41	11	3
Uruguay	61	-	-	2	-	8	9	3	10	8	8	6	7
Venezuela	88	3	4	3	3	10	14	13	10	10	11	6	1
Muu Amerikka - Övriga Amerika - Rest of America	212	5	12	11	15	20	24	25	30	26	29	9	6
AASIA - ASIEN - ASIA	26837	840	1284	1950	2285	2650	3451	3693	3575	2862	2897	885	465
Afganistan - Afghanistan	1353	8	111	203	237	166	102	96	105	103	128	66	28
Arabiemiirikunnat - Förenade Arabemiraten - United Arab Emirates	44	3	6	2	9	13	10	1	-	-	-	-	-
Azerbaidzan - Azerbaidzjan - Azerbaijan	47	4	7	11	2	6	1	2	5	3	4	-	2
Bangladesh	594	3	6	6	15	46	127	130	156	74	28	2	1
Filippiinit - Filippiinerna - Philippines	982	34	21	38	55	60	90	161	193	146	138	38	8
Indonesia - Indonesien	214	6	10	22	8	20	34	34	31	15	17	13	4
Intia - Indien - India	1843	67	53	49	89	139	453	380	195	130	177	72	39
Irak - Iraq	4250	19	207	497	654	507	414	458	497	383	427	112	75
Iran - Islamic Republic of Iran	2956	23	120	227	284	280	265	335	454	408	372	117	71
Israel	562	14	29	22	39	47	62	74	92	80	75	21	7
Japani - Japan	784	12	26	19	17	48	118	133	99	77	117	102	16
Jordania - Jordanien - Jordan	178	4	9	7	9	8	20	28	30	31	23	8	1
Kambodja - Cambodja - Cambodia	143	4	7	8	13	29	9	11	7	11	31	9	4
Kazakstan	80	1	9	24	2	6	7	10	4	4	8	3	2
Kiina - Kina - China	3530	329	167	144	182	415	480	492	457	421	353	46	44
Korean tasavalta - Republiken Korea - Republic of Korea	187	4	11	1	9	14	27	42	40	11	22	5	1
Kuwait	78	1	3	7	14	14	9	10	12	4	4	-	-
Libanon - Lebanon	386	43	9	11	14	26	39	64	53	51	48	20	8
Malesia - Malaysia	262	6	8	18	43	10	21	32	44	31	41	6	2
Myanmar	99	-	7	1	4	9	10	21	24	14	4	4	1
Nepal	190	2	11	14	9	22	52	39	25	8	6	1	1
Pakistan	596	17	32	34	23	62	103	88	74	55	59	35	14
Saudi-Arabia - Saudiarabien - Saudi Arabia	210	3	52	125	1	9	9	3	1	5	2	-	-
Singapore	92	13	12	4	4	4	8	15	15	8	5	4	-
Sri Lanka	440	2	11	50	34	38	42	48	64	68	51	20	12
Syyria - Syrien - Syrian Arab Republic	271	8	9	18	21	18	29	34	38	48	28	15	5
Thaimaa - Thailand	3138	198	274	273	264	227	389	486	450	313	230	32	2
Vietnam - Viet Nam	3108	5	43	81	207	385	497	442	384	343	481	127	113
Muu Aasia - Övriga Asien - Rest of Asia	220	7	14	34	23	22	24	24	26	17	18	7	4
OSEANIA - OCEANIEN - OCEANIA	831	16	46	36	49	69	113	195	98	92	70	27	20
Australia - Australien	700	14	34	34	40	58	100	169	83	76	58	16	18
Uusi-Seelanti - Nya Zeeland - New Zealand	110	2	9	1	4	8	10	24	14	15	10	11	2
Muu Oseania - Övriga Oceanien - Rest of Oceania	21	-	3	1	5	3	3	2	1	1	2	-	-
TUNTEMATON - OKÄND - UNKNOWN	4486	309	259	82	73	64	123	547	417	271	441	494	1406

18. Väestö syntymämaan, iän ja sukupuolen mukaan 31.12.2004

(Jatk.)

Folkmängd efter födelseland, ålder och kön 31.12.2004

(Forts.)

Country of birth of the population by age and sex 31.12.2004

(Cont.)

Syntymämaa Födelseland Country of birth	Yhteensä Totalt Total	Ikä - Ålder - Age											
		0-4	5-9	10-14	15-19	20-24	25-29	30-34	35-39	40-44	45-54	55-64	65-
Miehet - Män - Males													
YHTEENSÄ - TOTALT - TOTAL	2562077	145288	152711	168881	162574	170494	169294	156605	161791	192668	392561	338552	330658
Suomi - Finland	2480058	143600	149694	164308	155675	162139	159308	145441	171993	184798	382682	333573	326847
Ulkomaat yhteensä - Utlandet tillsammans - Foreign country total	82019	1688	3017	4573	6899	8355	9986	11164	9798	7870	9879	4979	3811
EUROOPPA - EUROPA - EUROPE	54868	921	1855	2952	4711	6099	7128	7657	5802	4664	6641	3704	2734
Ruotsi - Sverige - Sweden	15022	207	381	668	1218	2676	2878	2931	1512	712	951	686	202
Norja - Norge - Norway	613	85	55	28	53	66	45	52	41	33	52	64	39
Tanska - Danmark - Denmark	468	22	26	32	17	25	54	48	57	48	49	55	35
Islanti - Island - Iceland	64	3	5	1	-	5	6	17	7	5	10	3	2
Alankomaat - Nederländerna - Netherlands	704	18	28	20	15	16	91	116	114	94	97	58	37
Albania - Albanien	72	-	2	2	1	18	24	14	9	-	1	-	1
Belgia - Belgien - Belgium	165	11	16	5	4	16	23	30	15	19	13	8	5
Bosnia ja Hertsegovina - Bosnien och Hercegovina - Bosnia and Herzegovina	156	-	18	24	13	17	21	16	7	13	19	4	4
Britannia - Storbritannien - United Kingdom	2404	70	78	69	64	128	245	360	352	317	373	263	85
Bulgaria - Bulgarien - Bulgaria	340	-	7	4	20	23	34	35	38	50	80	40	9
Espanja - Spanien - Spain	593	20	14	18	25	38	114	103	49	41	100	55	16
Irlanti - Irland - Ireland	212	5	2	1	2	10	49	44	35	23	24	15	2
Italia - Italien - Italy	862	16	18	26	29	31	112	138	110	139	118	76	49
Itävalta - Österrike - Austria	216	8	6	6	5	16	30	29	18	20	18	37	23
Ent. Jugoslavia - F.d. Jugoslavien - Former Yugoslavia	2653	2	30	184	295	264	255	371	413	287	354	125	73
Kreikka - Grekland - Greece	426	6	6	12	22	26	40	30	65	75	96	31	17
Kroatia - Kroatien - Croatia	73	-	3	10	6	7	16	3	7	3	9	7	2
Kypros - Cypern - Cyprus	70	3	6	6	5	3	1	6	11	7	15	4	3
Latvia - Lettland	175	4	16	16	24	21	21	20	12	14	17	4	6
Liettua - Litauen - Lithuania	98	2	2	3	5	18	21	14	6	6	13	5	3
Luxemburg - Luxembourg	23	4	4	3	3	1	1	1	2	1	1	-	2
Makedonia - Makedonien - Macedonia	16	-	1	1	-	-	2	4	4	3	1	-	-
Portugali - Portugal	135	4	3	2	1	10	27	26	16	15	23	6	2
Puola - Polen - Poland	619	5	15	16	34	33	75	45	50	44	132	132	38
Ranska - Frankrike - France	794	17	35	27	26	57	155	153	96	68	83	51	26
Romania - Rumänien	481	3	10	18	18	17	77	110	86	33	75	27	7
Saksa - Tyskland - Germany	2579	66	111	98	114	166	298	334	276	201	346	378	191
Serbia ja Montenegro - Serbien och Montenegro - Serbia and Montenegro	364	8	77	54	26	26	45	28	29	26	30	12	3
Sveitsi - Schweiz - Switzerland	390	15	25	19	24	39	43	40	34	36	63	23	29
Ent. Tšekkoslovakia - F.d. Tjeckoslovakien - Former Czechoslovakia	135	-	1	1	5	6	21	26	11	7	21	27	9
Tšekki - Tjeckien - Czech Republic	28	3	5	5	-	-	10	3	-	1	-	-	1
Turkki - Turkiet - Turkey	2275	17	37	77	127	138	318	532	493	274	195	58	9
Ukraina - Ukraine	164	6	25	39	19	11	12	12	12	6	11	4	7
Unkari - Ungern - Hungary	430	9	9	7	16	15	59	81	37	35	72	62	28
Valko-Venäjä - Vitryssland - Belarus	40	2	7	2	4	4	4	3	2	2	8	-	2
Venäjä - Ryssland - Russia *)	1796	188	541	518	129	68	61	45	44	35	80	30	57
Ent. Neuvostoliitto - F.d. Sovjetunionen - Former USSR *)	14002	-	11	505	1772	1491	1235	1209	1185	1450	2388	1121	1635
Viro - Estland - Estonia	5147	90	210	418	565	587	595	620	542	520	700	226	74
Muu Eurooppa - Övriga Europa - Rest of Europe	64	2	9	7	5	6	10	8	5	1	3	7	1
AFRIKKA - AFRIKA - AFRICA	7787	117	202	356	722	692	733	1009	1611	1160	881	226	78
Algeria - Algeriet	408	1	1	2	3	8	13	50	108	102	85	28	7
Angola	133	3	5	10	18	9	10	20	28	17	13	-	-
Egypti - Egypten - Egypt	431	23	3	7	10	5	22	55	85	82	102	22	15
Etelä-Afrikka - Sydafrika - South Africa	187	47	9	7	8	18	26	22	14	10	15	6	5
Etiopia - Etiopien - Ethiopia	467	23	35	43	43	49	18	57	74	67	42	14	2
Gambia	198	-	-	2	5	7	11	36	75	45	17	-	-
Ghana	290	-	3	2	8	21	32	50	52	68	47	6	1
Kamerun - Cameroon	69	-	-	-	3	4	27	19	9	3	4	-	-
Kenia - Kenya	222	4	16	14	10	42	56	35	13	12	18	2	-
Kongon demokraattinen tasavalta - Demokratiska republiken Kongo - The Democratic Republic of the Congo	262	-	5	19	42	18	15	24	52	60	26	1	-
Libertia	43	-	-	2	5	2	1	3	14	8	7	-	1
Libya	70	1	1	1	4	6	9	9	12	9	14	4	-
Marokko - Marocko - Morocco	963	1	4	9	10	22	65	161	336	206	121	27	1
Nigeria	335	-	1	3	7	24	48	55	76	55	55	6	5

*) Ennen N.L:n hajoamista maahan muuttaneiden syntymämaa edelleen Neuvostoliitto - Personer som flyttat till Finland före upplösningen av Sovjetunionen har fortfarande Sovjetunionen som födelseland - The country of birth of those who immigrated to Finland prior to the dissolution of the Soviet Union is still the Soviet Union

18. Väestö syntymämaan, län ja sukupuolen mukaan 31.12.2004

(Jatk.)

Folkmängd efter födelseland, ålder och kön 31.12.2004

(Forts.)

Country of birth of the population by age and sex 31.12.2004

(Cont.)

Syntymämaa Födelseland Country of birth	Yhteensä Totalt Total	Ikä - Ålder - Age											
		0-4	5-9	10-14	15-19	20-24	25-29	30-34	35-39	40-44	45-54	55-64	65-
Miehet - Män - Males													
Norsunluurannikko - Eifenbenskusten - Côte d'Ivoire	50	-	2	3	2	1	7	10	10	10	5	-	-
Ruanda - Rwanda	28	-	3	2	7	2	3	4	2	4	-	-	1
Sambia - Zambia	37	-	4	1	1	4	5	4	10	3	4	-	1
Senegal	50	-	1	1	-	1	9	9	7	11	2	-	-
Sierra Leone	53	-	-	-	10	3	3	4	10	8	13	1	1
Somalia	2540	3	61	192	472	389	236	227	434	257	162	76	31
Sudan	304	10	41	25	30	16	29	49	50	32	18	3	1
Tansania - Tanzania	149	1	1	2	10	15	28	23	27	12	23	6	1
Tunista - Tunisien	303	-	-	-	4	12	38	53	73	63	47	12	1
Muu Afrikka - Övriga Afrika - Rest of Africa	195	-	6	9	10	14	22	30	38	20	32	10	4
AMERIKA - AMERIKA - AMERICA	3886	196	217	225	217	291	403	462	424	386	510	225	330
Kanada - Canada	679	16	22	23	33	59	84	94	53	76	102	23	94
USA	1710	86	83	81	97	124	138	173	179	177	248	112	212
Argentiina - Argentina	115	1	5	1	1	8	17	21	14	12	23	6	6
Bolivia	47	2	3	7	4	2	5	3	6	8	4	3	-
Brasilia - Brasilien - Brazil	184	7	2	12	12	18	45	21	27	14	11	12	3
Chile	128	2	9	4	2	1	8	16	16	12	30	24	4
Dominikaaninen tasavalta - Dominikanska republiken - Dominican Republic	35	1	2	4	5	3	5	4	7	1	2	1	-
Ecuador	43	1	4	1	1	4	8	7	8	3	2	4	-
Jamailka - Jamaica	26	-	-	-	-	1	4	4	3	3	8	1	2
Kolumbia - Colombia	326	70	69	70	31	23	14	10	9	8	12	9	1
Kuuba - Cuba	130	-	-	2	2	6	7	33	36	23	10	10	1
Meksiko - Mexico	129	3	2	1	7	15	27	34	16	11	9	4	-
Nicaragua	23	1	3	3	3	-	3	1	5	2	1	1	-
Peru	113	2	-	7	6	7	12	20	18	18	16	6	1
Uruguay	43	-	-	2	-	7	7	2	9	5	7	1	3
Venezuela	48	2	3	3	1	5	10	6	5	3	7	3	-
Muu Amerikka - Övriga Amerika - Rest of America	107	2	10	4	12	8	9	13	13	10	18	5	3
AASIA - ASIEN - ASIA	12982	280	592	989	1191	1201	1587	1639	1696	1461	1580	546	220
Afganistan - Afghanistan	652	6	53	115	105	85	49	38	44	41	63	40	13
Arabiemiirikunnat - Förenade Arabemiraten - United Arab Emirates	31	1	4	2	8	9	6	1	-	-	-	-	-
Azerbaidžan - Azerbaidžjan - Azerbaijan	17	2	6	1	-	-	1	1	3	1	1	-	1
Bangladesh	404	3	1	-	5	24	62	84	129	67	26	2	1
Filippiinit - Filippinerna - Philippines	211	19	7	17	27	23	19	23	18	21	22	12	3
Indonesia - Indonesien	84	4	7	10	5	8	9	10	7	4	8	9	3
Intia - Indien - India	1160	32	25	18	49	67	290	259	121	89	131	57	22
Irak - Iraq	2371	10	92	274	329	250	224	254	318	232	287	65	36
Iran - Islamic Republic of Iran	1743	10	70	121	176	129	135	189	283	263	262	72	33
Israel	403	7	16	12	22	22	45	53	68	69	64	20	5
Japani - Japan	352	10	11	11	10	19	47	37	27	33	60	81	6
Jordania - Jordanien - Jordan	132	1	3	3	6	5	11	18	27	27	23	7	1
Kambodža - Cambodja - Cambodia	65	2	4	6	3	14	3	5	4	4	14	5	1
Kazakstan	33	-	5	11	2	2	3	2	2	2	2	-	2
Kina - Kina - China	1430	16	36	54	97	190	205	200	181	207	195	26	23
Korean tasavalta - Republiken Korea - Republic of Korea	72	2	5	1	2	2	8	19	20	4	6	3	-
Kuwait	48	1	-	3	8	7	7	7	10	2	3	-	-
Libanon - Lebanon	267	21	8	7	9	19	27	44	36	39	33	17	7
Malesia - Malaysia	133	1	4	10	19	6	11	13	24	18	23	3	1
Myanmar	61	-	4	-	3	5	4	13	18	8	3	2	1
Nepal	112	1	5	5	4	7	34	29	18	4	5	-	-
Pakistan	400	6	14	20	14	34	72	58	54	46	44	29	9
Saudi-Arabia - Saudiarabien - Saudi Arabia	100	-	23	59	1	6	3	2	-	5	1	-	-
Singapore	36	7	6	1	3	2	3	3	5	2	1	3	-
Sri Lanka	229	1	5	16	17	17	23	29	38	43	23	11	6
Syyria - Syrien - Syrian Arab Republic	166	2	4	7	12	9	13	23	26	37	19	12	2
Thaimaa - Thailand	716	110	151	148	133	54	39	28	19	11	19	3	1
Vietnam - Viet Nam	1463	2	16	42	113	175	225	191	187	173	232	64	43
Muu Aasia - Övriga Asien - Rest of Asia	91	3	7	15	9	11	9	6	9	9	10	3	-
OSEANIA - OCEANIEN - OCEANIA	486	8	23	14	23	38	75	108	57	58	49	21	12
Australia - Australien	389	8	15	12	20	31	66	86	47	44	38	12	10
Uusi-Seelanti - Nya Zeeland - New Zealand	83	-	7	1	1	5	7	20	9	13	9	9	2
Muu Oseania - Övriga Oceanien - Rest of Oceania	14	-	1	1	2	2	2	2	1	1	2	-	-
TUNTEMATON - OKÄND - UNKNOWN	2010	166	128	37	35	34	60	289	208	141	218	257	437

18. Väestö syntymämaan, iän ja sukupuolen mukaan 31.12.2004

(Jatk.)

Folkmängd efter födelseland, ålder och kön 31.12.2004

(Forts.)

Country of birth of the population by age and sex 31.12.2004

(Cont.)

Syntymämaa Födelseland Country of birth	Yhteensä Total Total	Ikä - Ålder - Age											
		0-4	5-9	10-14	15-19	20-24	25-29	30-34	35-39	40-44	45-54	55-64	65-
Naiset - Kvinnor - Females													
YHTEENSÄ - TOTALT - TOTAL	2674534	138405	146723	162552	155531	162870	161559	149749	175525	186798	387656	346884	500282
Suomi - Finland	2590192	136612	143768	158093	149087	154390	151174	138665	166165	179113	377206	342300	493619
Ulkomaat yhteensä - Utlandet tillsammans - Foreign country total	84342	1793	2955	4459	6444	8480	10385	11084	9360	7685	10450	4584	6663
EUROOPPA - EUROPA - EUROPE	59549	805	1728	2901	4458	6088	7320	7540	6245	5465	8303	3747	4949
Ruotsi - Sverige - Sweden	14169	203	333	648	1149	2533	2759	2725	1434	676	907	575	227
Norja - Norge - Norway	540	70	61	19	47	44	40	31	33	30	48	49	68
Tanska - Danmark - Denmark	310	16	29	23	13	22	32	26	35	15	38	28	33
Islanti - Island - Iceland	49	3	2	4	3	5	11	6	5	3	6	1	-
Alankomaat - Nederländerna - Netherlands	232	20	25	20	17	25	23	21	22	16	17	12	14
Albania - Albanien	21	-	-	-	-	-	6	8	4	-	1	2	-
Belgia - Belgien - Belgium	103	12	13	9	3	12	12	8	4	10	7	3	10
Bosnia ja Hertsegovina - Bosnien och Hercegovina - Bosnia and Herzegovina	157	4	15	29	11	13	21	11	14	7	19	7	6
Britannia - Storbritannien - United Kingdom	950	65	83	60	54	81	88	103	95	93	118	65	45
Bulgaria - Bulgarien - Bulgaria	272	1	7	6	10	22	37	33	38	42	46	23	7
Espanja - Spanien - Spain	350	11	17	27	25	37	79	62	31	24	30	5	2
Irlanti - Irland - Ireland	61	3	4	-	2	6	12	9	9	9	5	2	-
Italia - Italien - Italy	308	13	23	28	19	26	44	54	39	19	13	12	18
Itävalta - Österrike - Austria	163	7	7	9	12	15	30	17	8	14	19	16	9
Ent. Jugoslavia - F.d. Jugoslavien - Former Yugoslavia	2217	2	23	178	279	253	274	282	266	223	230	97	110
Kreikka - Grekland - Greece	99	1	4	14	10	13	15	12	10	8	5	5	2
Kroatia - Kroatien - Croatia	68	-	1	10	4	7	6	10	8	4	12	3	3
Kypros - Cypem - Cyprus	21	1	2	6	2	3	-	1	2	-	3	1	-
Latvia - Lettland	298	4	12	18	21	41	57	49	28	29	30	5	4
Liettua - Litauen - Lithuania	179	6	2	11	11	19	46	25	18	15	16	8	2
Luxemburg - Luxembourg	24	2	7	2	3	5	2	1	1	-	-	1	-
Makedonia - Makedonien - Macedonia	27	1	1	2	-	3	7	6	5	-	-	1	1
Portugali - Portugal	55	3	3	3	4	3	9	4	13	1	7	4	1
Puola - Polen - Poland	738	7	11	19	21	42	89	62	84	94	178	93	38
Ranska - Frankrike - France	483	18	28	25	26	52	84	81	40	34	50	24	21
Romania - Rumänien	386	2	13	15	21	26	78	85	54	25	37	17	13
Saksa - Tyskland - Germany	1695	58	121	98	89	155	248	224	174	144	147	120	117
Serbia ja Montenegro - Serbien och Montenegro Serbia and Montenegro	380	10	52	42	32	36	58	52	39	23	19	7	10
Sveitsi - Schweiz - Switzerland	282	8	11	26	25	35	37	32	25	14	29	19	21
Ent. Tšekkoslovakia - F.d. Tjeckoslovakien - Former Czechoslovakia	175	-	-	3	4	3	37	32	18	15	27	26	10
Tšekki - Tjeckien - Czech Republic	32	6	3	1	-	1	9	10	1	1	-	-	-
Turkki - Turkiet - Turkey	782	17	38	63	94	108	121	123	92	74	37	12	3
Ukraina - Ukraine	260	5	29	34	18	12	32	29	33	20	28	9	11
Unkari - Ungem - Hungary	445	11	20	14	12	22	76	80	42	44	63	51	10
Valko-Venäjä - Vitryssland - Belarus	58	-	6	2	5	6	6	9	8	7	4	1	4
Venäjä - Ryssland - Russia *)	2479	139	502	514	121	110	184	153	108	140	199	77	232
Ent. Neuvostoliitto - F.d. Sovjetunionen - Former USSR *)	24545	-	8	468	1705	1630	1902	2313	2736	3014	4965	2023	3781
Viro - Estland - Estonia	6091	74	207	447	582	659	741	744	662	577	942	341	115
Muu Eurooppa - Övriga Europa - Rest of Europe	45	2	5	4	4	3	8	7	7	1	1	2	1
AFRIKKA - AFRIKA - AFRICA	4617	103	191	355	606	591	726	699	616	338	250	96	46
Algeria - Algeriet	80	-	1	2	6	10	14	19	13	10	2	2	1
Angola	79	4	2	9	15	9	4	21	11	1	3	-	-
Egypti - Egypten - Egypt	91	30	1	5	4	7	4	10	8	10	8	3	1
Etelä-Afrikka - Sydafrika - South Africa	121	18	4	6	7	6	12	14	13	14	17	2	8
Etiopia - Etiopien - Ethiopia	388	18	35	37	48	44	45	62	44	35	13	4	3
Gambia	27	-	-	3	3	3	5	3	7	2	1	-	-
Ghana	108	1	2	5	11	12	19	21	16	12	8	-	1
Kamerun - Cameroon	21	-	-	1	-	2	9	4	3	1	1	-	-
Kenia - Kenya	198	2	14	9	8	61	42	24	14	15	9	-	-
Kongon demokraattinen tasavalta - Demokratiska republiken Kongo - The Democratic Republic of the Congo	184	-	7	20	40	17	17	32	25	21	4	1	-
Liberia	17	-	-	1	3	2	1	2	5	2	1	-	-
Libya	41	1	3	6	5	7	3	6	6	2	2	-	-
Marokko - Marocko - Morocco	273	-	1	2	11	40	65	67	43	24	11	6	3
Nigeria	74	3	1	2	3	12	20	13	13	3	4	-	-

*) Ennen NL:n hajoaamista maahan muuttaneiden syntymämaa edelleen Neuvostoliitto - Personer som flyttat till Finland före upplösningen av Sovjetunionen har fortfarande Sovjetunionen som födelseland - The country of birth of those who immigrated to Finland prior to the dissolution of the Soviet Union is still the Soviet Union

18. Väestö syntymämaan, län ja sukupuolen mukaan 31.12.2004
Folkmängd efter födelseland, ålder och kön 31.12.2004
Country of birth of the population by age and sex 31.12.2004

(Jatk.)
(Forts.)
(Cont.)

Syntymämaa Födelseland Country of birth	Yhteensä Totalt Total	Ikä - Ålder - Age												
		0-4	5-9	10-14	15-19	20-24	25-29	30-34	35-39	40-44	45-54	55-64	65-	
Naiset - Kvinnor - Females														
Norsunluurannikko - Efenbenskusten - Côte d'Ivoire	15	-	1	4	3	-	1	5	-	-	1	-	-	
Ruanda - Rwanda	34	2	-	6	3	2	7	9	1	2	-	1	1	
Sambia - Zambia	58	-	4	5	5	10	6	9	12	4	2	1	-	
Senegal	13	1	1	1	2	1	2	4	1	-	-	-	-	
Sierra Leone	10	-	-	-	2	-	1	4	2	-	1	-	-	
Somalia	2231	7	59	182	372	281	356	281	315	140	140	73	25	
Sudan	248	10	46	36	24	25	44	30	22	7	4	-	-	
Tansania - Tanzania	98	5	3	2	7	10	21	13	17	12	8	-	-	
Tunisia - Tunisien	59	-	1	-	5	15	11	14	6	6	-	-	1	
Muu Afrikka - Övriga Afrika - Rest of Africa	149	1	5	11	19	15	17	32	19	15	10	3	2	
AMERIKA - AMERIKA - AMERICA	3500	174	190	175	222	291	374	446	370	317	336	159	446	
Kanada - Canada	611	11	12	20	28	61	82	73	54	43	74	8	145	
USA	1408	76	88	71	88	106	120	127	117	121	146	80	268	
Argentiina - Argentina	88	3	3	-	2	4	11	16	15	4	11	12	7	
Bolivia	58	-	4	8	6	6	4	12	8	6	1	3	-	
Brasilia - Brasilien - Brazil	282	5	8	8	14	30	59	55	40	26	23	10	4	
Chile	134	1	3	5	6	6	7	30	18	21	17	12	8	
Dominikaaninen tasavalta - Dominikanska republiken - Dominican Republic	25	-	1	3	3	-	2	8	5	3	-	-	-	
Ecuador	38	2	1	2	-	7	6	5	5	7	3	-	-	
Jamaika - Jamaica	16	-	-	2	1	1	4	2	3	3	-	-	-	
Kolumbia - Colombia	295	68	57	35	51	18	13	11	20	9	5	7	1	
Kuuba - Cuba	86	1	3	3	5	10	4	23	17	9	5	5	1	
Meksiko - Mexico	110	1	3	5	3	9	21	24	20	10	7	5	2	
Nicaragua	34	1	-	3	5	8	5	4	2	3	3	-	-	
Peru	152	1	4	3	5	7	15	36	23	26	25	5	2	
Uruguay	18	-	-	-	-	1	2	1	1	3	1	5	4	
Venezuela	40	1	1	-	2	5	4	7	5	7	4	3	1	
Muu Amerikka - Övriga Amerika - Rest of America	105	3	2	7	3	12	15	12	17	16	11	4	3	
AASIA - ASIEN - ASIA	13855	560	692	961	1094	1449	1864	2054	1879	1401	1317	339	245	
Afganistan - Afghanistan	701	2	58	88	132	81	53	58	61	62	65	26	15	
Arabiemiirikunnat - Förenade Arabemiraten - United Arab Emirates	13	2	2	-	1	4	4	-	-	-	-	-	-	
Azerbaidžan - Azerbajdzjan - Azerbaijan	30	2	1	10	2	6	-	1	2	2	3	-	1	
Bangladesh	190	-	5	6	10	22	65	46	27	7	2	-	-	
Filippiinit - Filippinerna - Philippines	771	15	14	21	28	37	71	138	175	125	116	26	5	
Indonesia - Indonesien	130	2	3	12	3	12	25	24	24	11	9	4	1	
Intia - Indien - India	683	35	28	31	40	72	163	121	74	41	46	15	17	
Irak - Iraq	1879	9	115	223	325	257	190	204	179	151	140	47	39	
Iran - Islamic Republic of Iran	1213	13	50	106	108	151	130	146	171	145	110	45	38	
Israel	159	7	13	10	17	25	17	21	24	11	11	1	2	
Japani - Japan	432	2	15	8	7	29	71	96	72	44	57	21	10	
Jordania - Jordanien - Jordan	46	3	6	4	3	3	9	10	3	4	-	1	-	
Kambodža - Cambodja - Cambodia	78	2	3	2	10	15	6	6	3	7	17	4	3	
Kazakstan	47	1	4	13	-	4	4	8	2	2	6	3	-	
Kiina - Kina - China	2100	313	131	90	85	225	275	292	276	214	158	20	21	
Korean tasavalta - Republiken Korea - Republic of Korea	115	2	6	-	7	12	19	23	20	7	16	2	1	
Kuwait	30	-	3	4	6	7	2	3	2	2	1	-	-	
Libanon - Lebanon	119	22	1	4	5	7	12	20	17	12	15	3	1	
Malesia - Malaysia	129	5	4	8	24	4	10	19	20	13	18	3	1	
Myanmar	38	-	3	1	1	4	6	8	6	6	1	2	-	
Nepal	78	1	6	9	5	15	18	10	7	4	1	1	1	
Pakistan	196	11	18	14	9	28	31	30	20	9	15	6	5	
Saudi-Arabia - Saudiarabien - Saudi Arabia	110	3	29	66	-	3	6	1	1	-	1	-	-	
Singapore	56	6	6	3	1	2	5	12	10	6	4	1	-	
Sri Lanka	211	1	6	34	17	21	19	19	26	25	28	9	6	
Syyria - Syrien - Syrian Arab Republic	105	6	5	11	9	9	16	11	12	11	9	3	3	
Thaimaa - Thailand	2422	88	123	125	131	173	350	458	431	302	211	29	1	
Vietnam - Viet Nam	1645	3	27	39	94	210	272	251	197	170	249	63	70	
Muu Aasia - Övriga Asien - Rest of Asia	129	4	7	19	14	11	15	18	17	8	8	4	4	
OSEANIA - OCEANIEN - OCEANIA	345	8	23	22	26	31	38	87	41	34	21	6	8	
Australia - Australien	311	6	19	22	20	27	34	83	36	32	20	4	8	
Uusi-Seelanti - Nya Zeeland - New Zealand	27	2	2	-	3	3	3	4	5	2	1	2	-	
Muu Oseania - Övriga Oceanien - Rest of Oceania	7	-	2	-	3	1	1	-	-	-	-	-	-	
TUNTEMATON - OKÄND - UNKNOWN	2476	143	131	45	38	30	63	258	209	130	223	237	969	

19. Väestö kansalaisuuden mukaan maakunnittain 31.12.2004
 Folkmängd efter medborgarskap landskapsvis 31.12.2004
 Citizenship of the population by region 31.12.2004

Kansalaisuus Medborgarskap Citizenship	Yhteensä Total	Juusimaa Nyland	Itä-Uusimaa Östra Nyland	Varsinais- Suomi Egentliga Finland	Satakunta Satakunta	Kanta- Häme Egentliga Tavastland	Pirkanmaa Birkaland	Päijät- Häme Päijänne- Tavastland	Kymen- laakso Kymmene- dalen	Etelä- Karjala Södra Karelen	Etelä- Savo Södra Savolax
YHTEENSÄ - TOTAL	5236611	1346958	92442	453745	230702	167630	464976	198685	185541	135800	161381
Suomi - Finland	5128265	1294673	90666	442803	228866	165832	457260	195020	182276	133089	159657
Muut maat - Other countries	108346	52285	1776	10942	1836	1798	7716	3665	3265	2711	1724
EUROOPPA - EUROPE	72590	32133	1341	7217	1520	1359	4631	2849	2715	2436	1422
Ruotsi - Sweden	8209	2329	234	764	180	106	429	163	96	58	84
Norja - Norway	650	268	30	56	20	5	28	33	8	3	5
Tanska - Denmark	630	363	19	72	11	7	46	14	3	3	11
Islanti - Iceland	112	70	2	7	2	2	2	-	1	-	-
Alankomaat - Netherlands	798	389	22	72	22	16	41	20	24	13	23
Bosnia ja Hertsegovina - Bosnia and Herzegovina	1641	420	36	426	1	26	202	20	20	16	109
Britannia - United Kingdom	2655	1517	46	207	51	35	197	56	33	34	21
Bulgaria - Bulgaria	329	195	3	29	8	2	31	11	9	4	2
Espanja - Spain	678	407	12	63	6	11	54	8	12	9	8
Irlanti - Ireland	287	159	4	14	5	11	22	7	7	8	1
Italia - Italy	997	619	7	94	12	12	71	20	13	6	7
Itävalta - Austria	273	152	6	19	4	4	19	11	2	2	5
Ent. Jugoslavia - Former Yugoslavia	754	222	50	333	-	3	54	-	18	1	3
Kreikka - Greece	357	219	5	34	3	4	24	7	6	1	1
Kroatia - Kroatien - Croatia	342	178	4	7	-	1	10	1	53	5	21
Latvia	392	171	6	26	14	8	27	9	16	6	6
Liettua - Lithuania	351	194	7	33	7	5	27	11	2	-	-
Puola - Poland	810	382	7	65	21	13	64	16	16	20	32
Ranska - France	985	605	12	99	9	5	95	14	12	9	3
Romania	580	292	11	81	3	3	94	3	9	17	2
Saksa - Germany	2626	1206	70	217	58	41	242	93	52	33	84
Serbia ja Montenegro - Serbia and Montenegro	3336	1699	64	615	1	17	131	73	143	36	5
Sveitsi - Switzerland	361	181	17	24	2	7	25	15	14	1	6
Turkki - Turkey	2359	1280	18	122	80	64	161	81	89	66	55
Ukraina - Ukraine	1298	590	16	164	10	6	120	89	41	41	17
Unkari - Hungary	634	339	6	50	11	8	79	16	5	7	7
Venäjä - Russia	24626	8884	278	1987	609	435	1346	1520	1658	1836	728
Viro - Estonia	13978	8101	327	1336	346	459	847	493	309	166	154
Muu Eurooppa - Rest of Europe	1542	702	22	201	24	43	143	45	44	35	22
AFRIKKA - AFRICA	9833	7098	40	705	31	44	414	96	150	57	49
Etiopia - Etiopien - Ethiopia	323	243	1	20	-	5	12	1	2	7	-
Ghana	307	223	-	31	-	9	19	4	-	-	-
Kenia - Kenya	315	191	2	22	3	1	30	4	4	1	1
Kongon demokraattinen tasavalta - The Democratic Republic of the Congo	573	486	9	18	-	5	19	-	13	1	3
Marokko - Morocco	621	337	7	66	9	5	50	17	12	4	3
Nigeria	315	230	2	21	4	1	20	2	3	-	3
Somalia	4689	4071	4	330	2	1	94	10	23	10	-
Sudan	639	83	-	6	-	2	3	27	53	-	28
Muu Afrikka - Rest of Africa	2051	1234	15	191	13	15	167	31	40	34	11
AMERIKA - AMERICA	4125	2251	48	315	57	52	359	137	56	59	32
Kanada - Canada	616	296	8	41	16	12	48	33	6	16	8
USA	2040	1125	20	131	18	21	193	66	30	26	18
Brasilia - Brasilien - Brazil	304	169	5	34	3	3	19	13	2	5	-
Muu Amerikka - Rest of America	1165	661	15	109	20	16	99	25	18	12	6
AASIA - ASIA	19926	9749	304	2483	205	305	2181	546	287	129	209
Afganistan - Afghanistan	1588	375	-	76	31	51	443	6	94	-	119
Bangladesh	503	396	-	31	1	2	27	4	-	-	3
Filippiinit - Philippines	582	384	7	37	4	5	37	6	11	9	4
Intia - India	1343	936	4	61	7	20	204	11	14	3	3
Irak - Iraq	3392	1386	31	714	5	58	478	222	25	1	6
Iran - Islamic Republic of Iran	2555	733	37	668	2	23	183	43	5	7	-
Israel	288	173	3	28	2	-	28	11	2	-	2
Japani - Japan	647	479	5	33	5	4	37	10	7	5	6
Kazakstan	291	125	2	60	5	6	20	22	4	1	-
Kiina - China	2613	1450	8	309	22	21	279	24	34	29	5
Pakistan	377	262	-	26	7	-	39	2	2	-	3
Sri Lanka	286	205	4	6	3	3	2	7	1	4	-
Thaimaa - Thailand	2289	973	74	189	85	37	196	114	71	47	40
Vietnam - Viet Nam	1538	879	113	138	1	59	103	8	-	1	2
Muu Aasia - Rest of Asia	1634	993	16	107	25	16	105	56	17	22	16
OSEANIA - OCEANIA	560	292	6	43	4	8	57	18	8	9	6
Australia	475	245	5	32	4	7	54	16	6	9	6
Muu Oseania - Rest of Oceania	85	47	1	11	-	1	3	2	2	-	-
TUNTEMATON - UNKNOWN	1312	762	37	179	19	30	74	19	49	21	6

Pohjois-Savo Norra Savolax	Pohjois-Karjala Norra Karelen	Keskisuomi Mellersta Finland	Etelä-Pohjanmaa Södra Österbotten	Pohjanmaa Österbotten	Keskisuomi Mellersta Österbotten	Pohjois-Pohjanmaa Norra Österbotten	Kainuu Kajanaland	Lappi Lapland	Ahvenanmaa Åland	Kansalaisuus Medborgarskap Citizenship
251095	168615	257182	194076	173435	70482	374928	85965	186443	26530	YHTEENSÄ - TOTAL
249187	166475	263863	193042	169730	69892	371466	84980	184478	25010	Suomi - Finland
1908	2140	3319	1034	3705	590	3462	985	1965	1520	Muut maat - Other countries
1446	1880	2313	846	2187	420	2366	694	1478	1337	EUROOPPA - EUROPE
127	109	281	200	848	127	473	52	568	981	Ruotsi - Sweden
3	7	14	5	56	4	19	1	47	38	Norja - Norway
6	1	10	1	26	7	15	2	3	10	Tanska - Denmark
3	-	1	-	5	1	2	7	-	7	Islanti - Iceland
17	26	19	1	20	4	39	3	24	3	Alankomaat - Netherlands
3	30	31	4	212	-	44	25	13	3	Bosnia ja Hertsegovina - Bosnia and Herzegovina
59	20	90	14	69	8	112	8	43	35	Britannia - United Kingdom
-	-	2	-	9	-	17	2	1	4	Bulgaria - Bulgaria
7	6	13	6	13	1	30	3	7	2	Espanja - Spain
7	4	4	1	12	1	13	1	5	1	Irlanti - Ireland
19	7	16	5	22	1	48	4	9	5	Italia - Italy
10	5	5	3	3	-	11	2	8	2	Itävalta - Austria
-	2	16	3	31	6	10	-	1	1	Ent. Jugoslavia - Former Yugoslavia
6	7	7	1	11	4	12	2	3	-	Kreikka - Greece
2	2	1	-	29	-	3	13	3	9	Kroatia - Kroatien - Croatia
18	7	11	6	2	2	2	-	15	40	Latvia
8	5	5	4	9	2	15	4	2	11	Liettua - Lithuania
18	19	20	16	27	5	35	6	13	15	Puola - Poland
18	8	34	2	8	2	23	2	21	4	Ranska - France
2	8	11	5	5	-	18	2	-	14	Romania
64	55	105	13	69	7	104	13	72	28	Saksa - Germany
17	4	104	6	186	5	193	4	16	17	Serbia ja Montenegro -
11	15	6	1	4	-	6	7	15	4	Sveitsi - Switzerland
47	19	89	34	31	10	84	7	22	-	Turkki - Turkey
23	17	51	1	19	9	43	8	25	8	Ukraina - Ukraine
8	10	13	21	4	1	29	7	12	1	Unkari - Hungary
713	1379	990	213	271	121	742	468	420	28	Venäjä - Russia
211	81	327	256	137	86	169	32	80	61	Viro - Estonia
19	27	37	24	49	6	55	9	30	5	Muu Eurooppa - Rest of Europe
123	62	94	20	355	79	248	122	31	15	AFRIKKA - AFRICA
1	4	1	3	6	1	12	1	3	-	Etiopia - Etiopien - Ethiopia
1	-	2	1	15	-	2	-	-	-	Ghana
5	-	5	4	23	-	15	-	2	2	Kenia - Kenya
-	3	2	-	4	-	5	5	-	-	Kongon demokraattinen tasavalta - The Democratic Republic of the Congo
23	13	23	2	17	3	20	2	3	5	Marokko - Morocco
2	1	8	1	14	-	3	-	-	-	Nigeria
15	16	3	3	55	1	43	7	1	-	Somalia
50	1	5	-	138	66	106	71	-	-	Sudan
26	24	45	6	83	8	42	36	22	8	Muu Afrikka - Rest of Africa
59	52	132	34	199	32	143	9	60	39	AMERIikka - AMERICA
9	7	25	9	30	7	27	2	16	-	Kanada - Canada
32	27	64	18	114	12	73	2	21	29	USA
4	-	6	1	10	2	15	2	9	2	Brasilia - Brasilien - Brazil
14	18	37	6	45	11	28	3	14	8	Muu Amerikka - Rest of America
262	135	734	107	922	54	661	156	377	120	AASIA - ASIA
-	2	232	23	73	-	-	35	27	1	Afganistan - Afghanistan
3	7	7	3	3	-	16	-	-	-	Bangladesh
3	8	10	13	14	-	11	6	2	11	Filippiinit - Philippines
4	7	5	1	47	-	14	-	1	1	Intia - India
86	4	37	-	127	5	160	30	10	7	Irak - Iraq
3	-	188	2	324	10	27	59	178	63	Iran - Islamic Republic of Iran
5	3	10	5	5	1	7	-	2	1	Israel
1	6	7	8	3	1	19	1	10	-	Japani - Japan
2	4	19	-	8	-	6	1	6	-	Kazakstan
32	33	44	14	118	6	137	8	39	1	Kiina - China
4	2	4	-	20	-	6	-	-	-	Pakistan
1	3	8	3	4	-	9	-	23	-	Sri Lanka
55	34	95	24	64	28	89	11	32	31	Thaimaa - Thailand
-	10	5	-	76	2	103	-	38	-	Vietnam - Viet Nam
63	12	63	11	36	1	57	5	9	4	Muu Aasia - Rest of Asia
11	5	19	22	18	3	16	2	10	3	OSEANIA - OCEANIA
10	4	15	18	14	3	14	2	8	3	Australia
1	1	4	4	4	-	2	-	2	-	Muu Oseania - Rest of Oceania
7	6	27	5	24	2	28	2	9	6	TUNTEMATON - UNKNOWN

20. Väestö kansalaisuuden, iän ja sukupuolen mukaan 31.12.2004

Folkmängd efter medborgarskap, ålder och kön 31.12.2004

Citizenship of the population by age and sex 31.12.2004

Maa, jonka kansalainen Medborgarskapsland Country of citizenship	Yhteensä Total	Ikä - Ålder - Age											
		0-4	5-9	10-14	15-19	20-24	25-29	30-34	35-39	40-44	45-54	55-64	65-
Molemmat sukupuolet - Båda könen - Both sexes													
YHTEENSÄ - TOTALT - TOTAL	5236611	283693	299434	331433	318105	333364	330853	306354	357316	379466	780217	685436	830940
Suomi - Finland	5128265	277615	293516	325368	311357	324766	318083	292523	345078	369419	767105	679282	824153
Ulkomaat yhteensä - Utlandet tillsammans Foreign country total	108346	6078	5918	6065	6748	8598	12770	13831	12238	10047	13112	6154	6787
EUROOPPA - EUROPA - EUROPE	72590	3280	3463	3747	4314	5271	7918	8598	7690	6948	10325	5132	5904
Ruotsi - Sverige - Sweden	8209	200	234	272	253	546	622	639	670	562	1315	1088	1808
Norja - Norge - Norway	650	26	31	30	14	43	66	81	84	61	96	76	42
Tanska - Danmark - Denmark	630	20	22	18	11	45	58	69	86	68	96	89	48
Islanti - Island - Iceland	112	4	5	2	2	11	21	23	12	8	15	6	3
Alankomaat - Nederländerna - Netherlands	798	16	25	19	5	27	109	142	143	116	102	56	38
Albania - Albanien	92	2	2	4	3	19	26	21	9	-	4	1	1
Belgia - Belgien - Belgium	161	5	4	1	-	16	31	30	16	29	16	6	7
Bosnia ja Hertsegovina - Bosnien och Hercegovina - Bosnia and Herzegovina	1641	119	158	128	115	135	150	139	135	125	194	114	129
Britannia - Storbritannien - United Kingdom	2655	56	50	45	36	141	309	447	452	389	394	226	110
Bulgaria - Bulgarien	329	7	11	15	18	22	62	53	39	40	44	15	3
Espanja - Spanien - Spain	678	20	11	8	3	38	160	147	72	59	108	40	12
Irlanti - Irland - Ireland	287	3	2	2	1	16	64	64	50	43	31	10	1
Italia - Italien - Italy	997	40	20	12	9	36	142	195	154	158	123	61	47
Tävalta - Österrike - Austria	273	7	4	3	5	15	44	41	26	42	37	35	14
Ent. Jugoslavia - F.d. Jugoslavien - Former Yugoslavia	754	7	44	92	71	72	56	96	100	73	98	34	11
Kreikka - Grekland - Greece	357	4	3	1	5	17	51	45	66	69	64	17	15
Kroatia - Kroatien - Croatia	342	12	13	29	29	28	32	36	38	33	58	19	15
Latvia - Lettland	392	22	28	26	21	41	69	70	32	30	32	10	11
Liettua - Litauen - Lithuania	351	19	9	15	19	44	76	45	35	24	41	12	12
Makedonia - Makedonien - Macedonia	167	13	14	15	10	10	25	25	24	12	13	4	2
Moldova - Moldavien	76	6	5	8	8	7	10	10	5	8	7	1	1
Portugali - Portugal	179	4	2	-	-	14	38	42	34	18	20	5	2
Puola - Polen - Poland	810	15	29	33	36	49	134	84	99	88	154	76	13
Ranska - Frankrike - France	985	21	23	20	9	65	219	228	140	94	101	49	16
Romania - Rumänien - Romania	580	56	19	12	19	24	134	164	76	22	38	10	6
Saksa - Tyskland - Germany	2626	59	76	62	55	97	283	359	385	309	427	329	185
Serbia ja Montenegro - Serbien och Montenegro - Serbia and Montenegro	3336	482	468	347	282	269	361	368	292	193	182	58	34
Slovakia - Slovakien - Slovakia	90	8	4	2	3	5	25	24	9	4	2	4	-
Sveitsi - Schweiz - Switzerland	361	6	8	9	6	26	27	39	46	44	73	39	38
Tšekki - Tjeckien - Czech Republic	187	11	9	6	4	3	64	47	14	11	7	10	1
Turkki - Turkiet - Turkey	2359	157	114	105	144	212	417	520	352	192	113	27	6
Ukraina - Ukraine	1298	66	81	79	103	110	131	123	138	133	165	80	89
Unkari - Ungem - Hungary	634	49	41	25	17	28	124	149	72	45	58	19	7
Valko-Venäjä - Vitryssland - Belarus	269	6	15	10	20	27	22	30	29	31	40	18	21
Venäjä - Ryssland - Russia 1)	24626	1165	1202	1453	1996	1824	2269	2433	2302	2401	3876	1593	2112
Ent. Neuvostoliitto - F.d. Sovjetunionen - Former USSR 1)	242	-	1	3	13	15	16	16	17	35	57	32	37
Viro - Estland - Estonia	13978	566	676	835	967	1168	1459	1536	1423	1373	2111	860	1004
Muu Eurooppa - Övriga Europe - Rest of Europe	79	1	-	1	2	6	12	18	14	6	13	3	3
AFRIKKA - AFRIKA - AFRICA	9833	1073	965	706	853	993	1252	1302	1233	730	509	149	68
Algeria - Algeriet	221	11	3	4	4	11	22	53	59	38	13	1	2
Angola	239	37	26	19	31	19	14	31	32	19	11	-	-
Egypti - Egypten - Egypt	215	8	3	7	4	11	23	55	45	32	20	4	3
Eritrea	68	4	9	8	10	1	4	13	5	8	5	1	-
Etelä-Afrikka - Sydafrika - South Africa	92	2	1	2	3	13	18	17	15	10	9	2	-
Etiopia - Etiopien - Ethiopia	323	22	24	9	15	52	39	72	45	25	17	2	1
Gambia	153	3	-	4	6	8	16	34	46	24	12	-	-
Ghana	307	13	13	13	7	24	47	62	49	46	30	2	1
Kamerun - Cameroon	90	6	5	3	3	6	33	20	11	2	1	-	-
Kenia - Kenya	315	3	6	12	9	89	95	49	21	15	15	1	-
Kongon demokraattinen tasavalta - Demokratiska republiken Kongo - The Democratic Republic of the Congo	573	81	92	59	76	28	27	53	66	64	25	2	-
Liberta	55	5	6	5	7	4	2	4	11	7	4	-	-
Libya	93	18	7	5	5	4	8	13	16	4	12	1	-

1) Osa ennen NL:n hajoamista maahan muuttaneista edelleen Neuvostoliiton kansalaisina, joukossa myös esim. virolaisia. - En del av personer som flyttat till Finland före upplösningen av Sovjetunionen är fortfarande registrerade som sovjetmedborgare, omfattar också t.ex. estländare. - Some of those who immigrated to Finland prior to the dissolution of the Soviet Union, including e.g. Estonians, are still classified as Soviet citizens.

20. Väestö kansalaisuuden, län ja sukupuolen mukaan 31.12.2004

Folkmängd efter medborgarskap, ålder och kön 31.12.2004

Citizenship of the population by age and sex 31.12.2004

Maa, jonka kansalainen Medborgarskapsland Country of citizenship	Yhteensä Total Total	Ikä - Ålder - Age											
		0-4	5-9	10-14	15-19	20-24	25-29	30-34	35-39	40-44	45-54	55-64	65-
Molemmat sukupuolet - Båda könen - Both sexes													
Marokko - Marocko - Morocco	621	31	6	9	6	51	117	166	144	60	26	2	3
Nigeria	315	14	13	13	11	30	58	54	62	29	30	-	1
Norsunluurannikko - Elfenbenskusten - Côte d'Ivoire	33	-	3	4	1	-	8	9	4	3	1	-	-
Ruanda - Rwanda	66	8	6	6	10	4	10	11	3	6	-	-	2
Sambia - Zambia	69	3	6	6	2	9	8	12	14	3	5	1	-
Senegal	43	3	1	2	2	2	8	10	6	5	4	-	-
Sierra Leone	53	1	3	2	12	2	4	4	11	5	7	1	1
Somalia	4689	619	626	446	562	528	508	375	404	235	210	125	51
Sudan	639	152	87	55	42	40	70	76	67	31	18	-	1
Tansania - Tanzania	160	12	1	2	4	19	42	20	33	15	10	2	-
Tunisia - Tunisien	203	7	2	-	3	23	43	56	31	28	8	1	1
Uganda	34	3	3	2	6	5	6	4	1	2	2	-	-
Muu Afrikka - Övriga Afrika - Rest of Africa	164	7	13	9	12	10	22	29	32	14	14	1	1
AMERIKA - AMERIKA - AMERICA	4125	80	88	90	100	263	556	691	625	477	525	276	354
Kanada - Canada	616	9	14	7	10	35	84	112	89	67	67	50	72
USA	2040	38	36	31	35	116	200	255	278	251	349	177	274
Argentiina - Argentina	92	7	6	-	-	5	19	21	16	5	10	2	1
Bolivia	77	3	4	10	8	5	7	12	12	11	4	1	-
Brasilia - Brasilien - Brazil	304	8	8	9	13	19	76	60	55	27	17	10	2
Chile	135	1	5	3	7	8	11	31	25	19	11	13	1
Dominikaaninen tasavalta - Dominikanska republiken - Dominican Republic	34	-	-	5	3	2	7	7	7	3	-	-	-
Ecuador	51	1	-	1	-	9	13	8	9	8	-	2	-
Kolumbia - Colombia	96	3	4	5	5	7	21	14	16	9	7	4	1
Kuuba - Cuba	133	-	2	4	4	10	9	41	30	20	7	5	1
Meksiko - Mexico	163	1	2	1	3	15	43	47	28	9	8	6	-
Nicaragua	37	-	2	2	3	7	8	5	3	4	3	-	-
Peru	157	4	3	5	4	8	22	42	25	21	18	4	1
Venezuela	43	-	1	1	1	4	9	13	6	6	2	-	-
Muu Amerikka - Övriga Amerika - Rest of America	147	5	1	6	4	13	27	23	26	17	22	2	1
AASIA - ASIEN - ASIA	19926	1487	1349	1440	1392	1910	2839	2984	2502	1727	1518	453	325
Afganistan - Afghanistan	1588	112	171	251	277	171	95	93	102	100	123	65	28
Armenia - Armenien	68	4	4	6	5	6	8	5	11	4	9	-	6
Azerbaidzan - Azerbaidjan - Azerbaijan	98	7	8	14	2	9	8	11	11	4	12	3	9
Bangladesh	503	51	26	13	12	39	106	110	89	43	12	1	1
Filippiinit - Filippinerna - Philippines	582	26	16	18	22	35	66	122	126	79	53	15	4
Georgia - Georgien	51	-	2	2	1	8	8	7	4	3	8	2	6
Indonesia - Indonesien	152	6	6	3	2	17	32	30	28	13	13	2	-
Intia - Indien - India	1343	127	41	10	11	91	420	338	128	68	67	25	17
Irak - Iraq	3392	443	317	331	338	355	341	337	337	235	241	65	52
Iran - Islamic Republic of Iran	2555	167	241	331	281	218	213	279	305	226	183	64	47
Israel	288	7	8	1	5	10	45	54	61	49	35	10	3
Japani - Japan	647	22	27	14	7	23	86	122	94	71	95	76	10
Jordania - Jordanien - Jordan	124	10	6	3	7	8	25	30	15	13	4	3	-
Kambodza - Cambodja - Cambodia	81	10	9	9	10	14	4	6	3	4	7	2	3
Kazakstan - Kazakhsatan	291	8	18	27	25	31	20	34	24	23	38	11	32
Kiina - Kina - China	2613	126	93	101	110	369	464	452	372	288	198	19	21
Korean tasavalta - Republiken Korea - Republic of Korea	169	8	15	2	7	9	22	38	38	10	17	3	-
Libanon - Lebanon	89	9	5	1	1	9	13	29	10	7	2	1	2
Malesia - Malaysia	160	7	6	4	4	6	18	27	38	24	24	1	1
Myanmar	114	14	16	2	4	9	9	19	23	12	4	1	1
Nepal	175	14	10	8	7	19	49	36	20	6	5	-	1
Pakistan	377	34	18	7	7	49	97	74	40	22	17	8	4
Singapore	41	1	1	-	1	-	3	12	11	7	2	2	1
Sri Lanka	286	31	21	18	9	23	37	36	43	39	17	7	5
Syyria - Syrien - Syrian Arab Republic	114	7	7	3	6	13	20	20	18	8	7	2	3
Thaimaa - Thailand	2289	95	111	131	118	186	355	447	392	251	180	22	1
Uzbekistan	80	4	1	6	7	9	7	5	8	2	4	10	17
Vietnam - Viet Nam	1538	127	138	107	100	163	257	195	140	103	132	29	47
Muu Aasia - Övriga Asien - Rest of Asia	118	10	7	17	6	11	11	16	11	13	9	4	3
OSEANIA - OCEANIEN - OCEANIA	560	9	16	12	9	34	50	104	76	58	71	75	46
Australia - Australien	475	7	13	10	9	27	39	79	66	48	66	66	45
Uusi-Seelanti - Nya Zeeland - New Zealand	79	2	2	1	-	6	10	24	10	9	5	9	1
Muu Oseania - Övriga Oseanien - Rest of Oceania	6	-	1	1	-	1	1	1	-	1	-	-	-
TUNTEMATON - OKÄND - UNKNOWN	1312	149	37	70	80	127	155	152	112	107	164	69	90

20. Väestö kansalaisuuden, iän ja sukupuolen mukaan 31.12.2004

(Jatk.)

Folkmängd efter medborgarskap, ålder och kön 31.12.2004

(Forts.)

Citizenship of the population by age and sex 31.12.2004

(Cont.)

Maa, jonka kansalainen Medborgarskapsland Country of citizenship	Yhteensä Total	Ikä - Ålder - Age											
		0-4	5-9	10-14	15-19	20-24	25-29	30-34	35-39	40-44	45-54	55-64	65-
Miehet - Män - Males													
YHTEENSÄ - TOTAL - TOTAL	2562077	145288	152711	168881	162574	170494	169294	156605	181791	192668	392561	338552	330658
Suomi - Finland	2507631	142206	149727	165803	159040	166288	162948	149531	175493	187498	385952	335315	327830
Ulkomaat yhteensä - Utlandet tillsammans Foreign country total	54446	3082	2984	3078	3534	4206	6346	7074	6298	5170	6609	3237	2828
EUROOPPA - EUROPA - EUROPE	35995	1669	1754	1878	2206	2590	3981	4466	3883	3459	5032	2660	2417
Ruotsi - Sverige - Sweden	4631	106	128	139	122	279	339	365	392	366	830	666	899
Norja - Norge - Norway	384	15	15	17	7	26	41	52	48	31	51	54	27
Tanska - Danmark - Denmark	419	14	15	11	7	22	40	47	54	52	53	68	36
Islanti - Island - Iceland	68	2	3	1	-	7	8	18	7	5	9	5	3
Alankomaat - Nederländerna - Netherlands	637	8	18	8	4	16	89	122	119	99	81	48	25
Albania - Albanien	70	1	2	2	3	18	21	14	6	-	2	-	1
Belgia - Belgien - Belgium	108	2	-	1	-	10	21	26	10	19	11	3	5
Bosnia ja Hertsegovina - Bosnien och Hercegovina - Bosnia and Herzegovina	824	55	84	62	62	68	67	79	73	69	100	52	53
Britannia - Storbritannien - United Kingdom	2078	26	27	17	23	103	253	366	368	309	314	190	82
Bulgaria - Bulgarien	179	2	5	6	14	13	29	27	19	19	32	11	2
Espanja - Spanien - Spain	459	11	6	4	1	25	105	98	44	37	82	36	10
Irlanti - Irland - Ireland	230	1	2	1	1	13	52	53	42	30	26	8	1
Italia - Italien - Italy	750	26	6	6	5	18	109	138	113	131	107	55	36
Itävalta - Österrike - Austria	167	3	3	2	3	8	22	28	20	30	17	21	10
Ent. Jugoslavia - F.d. Jugoslavien - Former Yugoslavia	461	6	23	47	40	44	31	67	71	44	59	23	6
Kreikka - Grekland - Greece	300	2	2	-	3	12	40	34	58	62	61	14	12
Kroatia - Kroatien - Croatia	186	6	6	15	15	19	22	12	22	20	34	11	4
Latvia - Lettland	143	17	14	13	12	13	17	21	11	10	8	3	4
Liettua - Litauen - Lithuania	139	13	4	4	9	20	26	16	11	7	20	5	4
Makedonia - Makedonien - Macedonia	82	7	8	8	6	5	8	13	13	4	8	2	-
Moldova - Moldavien	31	3	4	4	4	2	4	3	-	3	3	1	-
Portugali - Portugal	127	3	1	-	-	11	28	33	20	14	14	2	1
Puola - Polen - Poland	373	5	16	20	21	17	60	38	40	36	74	42	4
Ranska - Frankrike - France	644	7	14	9	7	36	148	152	99	64	66	31	11
Romania - Rumänien - Romania	311	26	9	4	8	9	72	90	48	11	29	4	1
Saksa - Tyskland - Germany	1673	28	39	23	27	50	147	223	244	177	307	257	151
Serbia ja Montenegro - Serbien och Montenegro - Serbia and Montenegro	1753	245	250	193	136	139	179	185	157	111	116	34	8
Slovakia - Slovakien - Slovakia	48	3	3	2	2	3	10	16	3	2	2	2	-
Sveitsi - Schweiz - Switzerland	237	5	5	3	2	15	22	31	34	50	23	32	32
Tšekki - Tjeckien - Czech Republic	74	4	6	5	1	1	26	15	3	4	4	4	1
Turkki - Turkiet - Turkey	1675	86	61	57	83	123	311	425	278	140	85	22	4
Ukraina - Ukraine	578	34	48	46	50	53	67	45	48	57	64	38	28
Unkari - Ungem - Hungary	304	23	16	9	10	12	54	76	36	21	35	9	3
Valko-Venäjä - Vitryssland - Belarus	105	3	7	6	9	7	9	10	9	12	19	5	9
Venäjä - Ryssland - Russia 1)	9403	596	577	713	1006	832	846	811	714	767	1322	560	659
Ent. Neuvostoliitto - F.d. Sovjetunionen - Former USSR 1)	118	-	1	2	8	7	9	10	5	15	30	16	15
Viro - Estland - Estonia	6171	275	326	417	493	532	649	704	638	641	897	332	267
Muu Eurooppa - Övriga Europe - Rest of Europe	55	-	-	1	2	2	7	12	9	6	10	3	3
AFRIKKA - AFRIKA - AFRICA	5570	522	491	352	485	538	631	753	824	513	351	73	37
Algeria - Algeriet	162	5	2	2	2	4	10	37	53	31	13	1	2
Angola	146	19	15	10	17	10	10	15	23	19	8	-	-
Egypti - Egypten - Egypt	174	4	1	2	4	5	19	45	43	29	16	3	3
Eritrea	37	3	5	4	7	1	5	3	3	4	1	-	-
Etelä-Afrikka - Sydafrika - South Africa	59	1	-	2	2	11	14	12	8	4	5	-	-
Etiopia - Etiopien - Ethiopia	165	11	15	5	6	35	11	28	24	14	14	1	1
Gambia	131	1	-	1	4	6	11	31	41	24	12	-	-
Ghana	213	5	6	5	4	16	30	45	36	38	26	2	-
Kamerun - Cameroon	67	2	3	1	3	4	26	17	8	2	1	-	-
Kenia - Kenya	171	3	5	5	4	36	54	31	12	9	11	1	-
Kongon demokraattinen tasavalta - Demokratiska republiken Kongo - The Democratic Republic of the Congo	314	39	51	29	41	14	10	19	44	45	21	1	-
Liberia	34	3	3	2	4	2	1	2	8	5	4	-	-
Libya	53	9	3	-	2	1	5	9	10	3	10	1	-

1) Osa ennen NL:n hajoamista maahan muuttaneista edelleen Neuvostoliiton kansalaisina, joukossa myös eslm. virolaisia. - En del av personer som flyttat till Finland före upplösningen av Sovjetunionen är fortfarande registrerade som sovjetmedborgare, omfattar också t.ex. estländare. - Some of those who immigrated to Finland prior to the dissolution of the Soviet Union, including e.g. Estonians, are still classified as Soviet citizens.

20. Väestö kansalaisuuden, iän ja sukupuolen mukaan 31.12.2004

(Jatk.)

Folkmängd efter medborgarskap, ålder och kön 31.12.2004

(Forts.)

Citizenship of the population by age and sex 31.12.2004

(Cont.)

Maa, jonka kansalainen Medborgarskapsland Country of citizenship	Yhteensä Total	Ikä - Ålder - Age											
		0-4	5-9	10-14	15-19	20-24	25-29	30-34	35-39	40-44	45-54	55-64	65-
Miehet - Män - Males													
Marokko - Marocko - Morocco	410	13	5	8	1	18	61	116	119	47	22	-	-
Nigeria	236	4	6	7	6	20	44	45	49	27	27	-	1
Norsunluurannikko - Elfenbenskusten - Côte d'Ivoire	26	-	2	2	-	-	7	7	4	3	1	-	-
Ruanda - Rwanda	29	3	3	2	6	2	3	3	2	4	-	-	1
Sambia - Zambia	30	1	3	1	1	1	4	4	9	2	4	-	-
Senegal	33	1	1	1	-	1	7	7	6	5	4	-	-
Sierra Leone	41	-	2	-	10	2	3	2	9	5	6	1	1
Somalia	2328	303	308	234	329	302	200	148	194	125	99	59	27
Sudan	338	75	42	23	23	15	27	47	46	25	14	-	1
Tansania - Tanzania	104	8	-	2	2	11	23	16	21	10	10	1	-
Tunisia - Tunisien	156	4	-	-	1	11	34	44	29	24	8	1	-
Uganda	18	1	2	1	2	4	4	2	-	-	2	-	-
Muu Afrikka - Övriga Afrika - Rest of Africa	95	4	8	3	4	6	12	16	23	10	9	-	-
AMERIKA - AMERIKA - AMERICA	2304	39	43	54	56	133	300	372	355	282	329	167	174
Kanada - Canada	380	6	7	5	8	16	50	69	54	43	46	35	41
USA	1233	18	18	17	22	73	118	156	184	167	222	107	131
Argentiina - Argentina	51	2	3	-	-	4	9	13	7	4	7	2	-
Bolivia	32	1	2	5	3	1	4	3	4	6	3	-	-
Brasilia - Brasilien - Brazil	107	3	2	8	8	3	29	15	21	9	4	4	1
Chile	57	1	3	1	3	2	6	12	9	6	5	8	1
Dominikaaninen tasavalta - Dominikanska republiken - Dominican Republic	20	-	-	3	2	2	5	3	4	1	-	-	-
Ecuador	28	1	-	1	-	3	8	5	6	2	-	2	-
Kolumbia - Colombia	53	1	3	5	3	4	11	7	7	3	6	3	-
Kuuba - Cuba	74	-	-	1	-	4	5	23	18	16	5	2	-
Meksiko - Mexico	89	-	-	-	2	11	24	27	12	4	6	3	-
Nicaragua	11	-	2	1	1	-	3	1	2	1	-	-	-
Peru	72	3	1	3	2	4	10	17	12	11	8	1	-
Venezuela	20	-	1	1	-	1	6	7	2	-	2	-	-
Muu Amerikka - Övriga Amerika - Rest of America	77	3	1	3	2	5	12	14	13	9	15	-	-
AASIA - ASIEN - ASIA	9508	772	673	749	743	859	1314	1327	1126	816	754	248	127
Afganistan - Afghanistan	778	55	89	140	131	90	48	35	43	39	57	38	13
Armenia - Armenien	27	1	3	1	2	5	1	2	3	3	3	-	3
Azerbaidžan - Azerbaidžan - Azerbaijan	38	3	7	2	-	3	5	3	6	1	5	-	3
Bangladesh	319	27	13	4	3	23	57	74	67	38	11	1	1
Filippiinit - Filippiinerna - Philippines	127	17	6	8	12	13	11	18	12	15	9	4	2
Georgia - Georgian	26	-	2	1	1	5	6	3	1	1	4	1	1
Indonesia - Indonesien	51	4	5	2	2	7	9	8	6	4	3	1	-
Intia - Indien - India	832	61	24	2	4	48	272	239	83	40	37	18	4
Irak - Iraq	1867	215	146	173	188	177	195	196	220	143	160	32	22
Iran - Islamic Republic of Iran	1421	87	130	181	153	95	108	158	200	131	125	33	20
Israel	209	2	3	-	4	8	35	36	42	43	29	6	1
Japani - Japan	274	16	12	8	3	3	34	33	24	30	47	60	4
Jordania - Jordanien - Jordan	85	5	1	2	6	5	14	23	14	9	4	2	-
Kambodža - Cambodja - Cambodia	31	3	4	5	4	5	2	2	1	1	3	-	1
Kazakstan - Kazakhstan	122	4	12	14	14	13	8	9	12	10	13	5	8
Kiina - Kina - China	1221	70	53	45	61	169	199	188	152	149	112	11	12
Korean tasavalta - Republiken Korea - Republic of Korea	71	5	9	1	2	2	5	15	19	4	7	2	-
Libanon - Libanon	67	5	2	1	1	7	11	23	7	6	1	1	2
Malesia - Malaysia	79	3	3	-	1	5	10	11	20	14	11	1	-
Myanmar	70	7	8	1	3	5	3	12	19	8	3	-	1
Nepal	111	8	5	4	4	7	33	28	14	4	4	-	-
Pakistan	242	15	5	4	5	29	73	50	26	18	9	5	3
Singapore	8	1	-	-	-	-	-	1	2	1	1	1	1
Sri Lanka	149	14	11	7	7	10	21	22	25	21	8	2	1
Syyria - Syrien - Syrian Arab Republic	68	5	1	2	6	7	11	14	12	4	3	2	1
Thaimaa - Thailand	350	53	49	72	57	36	23	22	14	9	14	1	-
Uzbekistan	34	3	1	3	5	5	3	1	2	-	2	3	6
Vietnam - Viet Nam	777	77	65	55	61	74	112	100	75	61	65	15	17
Muu Aasia - Övriga Asien - Rest of Asia	54	6	4	11	3	3	5	1	5	9	4	3	-
OSEANIA - OCEANIEN - OCEANIA	356	2	5	6	6	20	41	66	41	40	51	49	29
Australia - Australien	289	2	2	4	6	14	33	46	35	32	46	41	28
Uusi-Seelanti - Nya Zeeland - New Zealand	61	-	2	1	-	5	7	19	6	7	5	8	1
Muu Oseania - Övriga Oseanien - Rest of Oceania	6	-	1	1	-	1	1	1	-	1	-	-	-
TUNTEMATON - OKÄND - UNKNOWN	713	78	18	39	38	66	79	90	69	60	92	40	44

20. Väestö kansalaisuuden, iän ja sukupuolen mukaan 31.12.2004
 Folkmängd efter medborgarskap, ålder och kön 31.12.2004
 Citizenship of the population by age and sex 31.12.2004

(Jatk.)
 (Forts.)
 (Cont.)

Maa, jonka kansalainen Medborgarskapsland Country of citizenship	Yhteensä Total Total	Ikä - Ålder - Age											
		0-4	5-9	10-14	15-19	20-24	25-29	30-34	35-39	40-44	45-54	55-64	65-
Naiset - Kvinnor - Females													
YHTEENSÄ - TOTALT - TOTAL	2674534	138405	146723	162552	155531	162870	161559	149749	175525	186798	387656	346884	500282
Suomi - Finland	2620634	135409	143789	159565	152317	158478	155135	142992	169585	181921	381153	343967	496323
Ulkomaat yhteensä - Utlandet tillsammans Foreign country total	53900	2996	2934	2987	3214	4392	6424	6757	5940	4877	6503	2917	3959
EUROOPPA - EUROPA - EUROPE	36595	1611	1709	1869	2108	2681	3937	4132	3807	3489	5293	2472	3487
Ruotsi - Sverige - Sweden	3578	94	106	133	131	267	283	274	278	196	485	422	909
Norja - Norge - Norway	266	11	16	13	7	17	25	29	36	30	45	22	15
Tanska - Danmark - Denmark	211	6	7	7	4	23	18	22	32	16	43	21	12
Islanti - Island - Iceland	44	2	2	1	2	4	13	5	5	3	6	1	-
Alankomaat - Nederländerna - Netherlands	161	8	7	11	1	11	20	20	24	17	21	8	13
Albania - Albanien	22	1	-	2	-	1	5	7	3	-	2	1	-
Belgia - Belgien - Belgium	53	3	4	-	-	6	10	4	6	10	5	3	2
Bosnia ja Hertsegovina - Bosnien och Hercegovina - Bosnia and Herzegovina	817	64	74	66	53	67	83	60	62	56	94	62	76
Britannia - Storbritannien - United Kingdom	577	30	23	28	13	38	56	81	84	80	80	36	28
Bulgaria - Bulgarien	150	5	6	9	4	9	33	26	20	21	12	4	1
Espanja - Spanien - Spain	219	9	5	4	2	13	55	49	28	22	26	4	2
Irlanti - Irland - Ireland	57	2	-	1	-	3	12	11	8	13	5	2	-
Italia - Italien - Italy	247	14	14	6	4	18	33	57	41	27	16	6	11
Itävalta - Österrike - Austria	106	4	1	1	2	7	22	13	6	12	20	14	4
Ent. Jugoslavia - F.d. Jugoslaven - Former Yugoslavia	293	1	21	45	31	28	25	29	29	29	39	11	5
Kreikka - Grekland - Greece	57	2	1	1	2	5	11	11	8	7	3	3	3
Kroatia - Kroatien - Croatia	156	6	7	14	14	9	10	24	16	13	24	8	11
Latvia - Lettland	249	5	14	13	9	28	52	49	21	20	24	7	7
Liettua - Litauen - Lithuania	212	6	5	11	10	24	50	29	24	17	21	7	8
Makedonia - Makedonien - Macedonia	85	6	6	7	4	5	17	12	11	8	5	2	2
Moldova - Moldavien	45	3	1	4	4	5	6	7	5	5	4	-	1
Portugali - Portugal	52	1	1	-	-	3	10	9	14	4	6	3	1
Puola - Polen - Poland	437	10	13	13	15	32	74	46	59	52	80	34	9
Ranska - Frankrika - France	341	14	9	11	2	29	71	76	41	30	35	18	5
Romania - Rumänien - Romania	269	30	10	8	11	15	62	74	28	11	9	6	5
Saksa - Tyskland - Germany	953	31	37	39	28	47	136	136	141	132	120	72	34
Serbia ja Montenegro - Serbien och Montenegro - Serbia and Montenegro	1583	237	218	154	146	130	182	183	135	82	66	24	26
Slovakia - Slovakien - Slovakia	42	5	1	-	1	2	15	8	6	2	-	2	-
Sveitsi - Schweiz - Switzerland	124	1	3	6	4	11	12	17	15	10	23	16	6
Tšekki - Tjeckien - Czech Republic	113	7	3	1	3	2	38	32	11	7	3	6	-
Turkki - Turkiet - Turkey	684	71	53	48	61	89	106	95	74	52	28	5	2
Ukraina - Ukraine	720	32	33	33	53	57	64	78	90	76	101	42	61
Unkari - Ungern - Hungary	330	26	25	16	7	16	70	73	36	24	23	10	4
Valko-Venäjä - Vitryssland - Belarus	164	3	8	4	11	20	13	20	20	19	21	13	12
Venäjä - Ryssland - Russia 1)	15223	569	625	740	990	992	1423	1622	1588	1634	2554	1033	1453
Ent. Neuvostoliitto - F.d. Sovjetunionen - Former USSR 1)	124	-	-	1	5	8	7	6	12	20	27	16	22
Viro - Estland - Estonia	7807	291	350	418	474	636	810	832	785	732	1214	528	737
Muu Eurooppa - Övriga Europe - Rest of Europe	24	1	-	-	-	4	5	6	5	-	3	-	-
AFRIKKA - AFRIKA - AFRICA	4263	551	474	354	368	455	621	549	409	217	158	76	31
Algeria - Algeriet	59	6	1	2	2	7	12	16	6	7	-	-	-
Angola	93	18	11	9	14	9	4	16	9	-	3	-	-
Egypti - Egypten - Egypt	41	4	2	5	-	6	4	10	2	3	4	1	-
Eritrea	31	1	4	4	3	-	3	8	2	5	1	-	-
Etelä-Afrikka - Sydafrika - South Africa	33	1	1	-	1	2	4	5	7	6	4	2	-
Etiopia - Etiopien - Ethiopia	158	11	9	4	9	17	28	44	21	11	3	1	-
Gambia	22	2	-	3	2	2	5	3	5	-	-	-	-
Ghana	94	8	7	8	3	8	17	17	13	8	4	-	1
Kamerun - Cameroon	23	4	2	2	-	2	7	3	3	-	-	-	-
Kenia - Kenya	144	-	1	7	5	53	41	18	9	6	4	-	-
Kongon demokraattinen tasavalta - Demokratiska republiken Kongo - The Democratic Republic of the Congo	259	42	41	30	35	14	17	34	22	19	4	1	-
Liberia	21	2	3	3	3	2	1	2	3	2	-	-	-
Libya	40	9	4	5	3	3	3	4	6	1	2	-	-

1) Osa ennen NL:n hajomista maahan muuttaneista edelleen Neuvostoliiton kansalaisina, joukossa myös esim. virolaisia. - En del av personer som flyttat till Finland före uplösningen av Sovjetunionen är fortfarande registrerade som sovjetmedborgare, omfattar också t.ex. estländare. - Some of those who immigrated to Finland prior to the dissolution of the Soviet Union, including e.g. Estonians, are still classified as Soviet citizens.

20. Väestö kansalaisuuden, iän ja sukupuolen mukaan 31.12.2004

(Jatk.)

Folkmängd efter medborgarskap, ålder och kön 31.12.2004

(Forts.)

Citizenship of the population by age and sex 31.12.2004

(Cont.)

Maa, jonka kansalainen Medborgarskapsland Country of citizenship	Yhteensä Total	Ikä - Ålder - Age											
		0-4	5-9	10-14	15-19	20-24	25-29	30-34	35-39	40-44	45-54	55-64	65-
Naiset - Kvinnor - Females													
Marokko - Marocko - Morocco	211	18	1	1	5	33	56	50	25	13	4	2	3
Nigeria	79	10	7	6	5	10	14	9	13	2	3	-	-
Norsunluurannikko - Elfenbenskusten - Côte d'Ivoire	7	-	1	2	1	-	1	2	-	-	-	-	-
Ruanda - Rwanda	37	5	3	4	4	2	7	8	1	2	-	-	1
Sambia - Zambia	39	2	3	5	1	8	4	8	5	1	1	1	-
Senegal	10	2	-	1	2	1	1	3	-	-	-	-	-
Sierra Leone	12	1	1	2	2	-	1	2	2	-	1	-	-
Somalia	2361	316	318	212	233	226	308	227	210	110	111	66	24
Sudan	301	77	45	32	19	25	43	29	21	6	4	-	-
Tansania - Tanzania	56	4	1	-	2	8	19	4	12	5	-	1	-
Tunisia - Tunisien	47	3	2	-	2	12	9	12	2	4	-	-	1
Uganda	16	2	1	1	4	1	2	2	1	2	-	-	-
Muu Afrikka - Övriga Afrika - Rest of Africa	69	3	5	6	8	4	10	13	9	4	5	1	1
AMERIKA - AMERIKA - AMERICA	1821	41	45	36	44	130	256	319	270	195	196	109	180
Kanada - Canada	236	3	7	2	2	19	34	43	35	24	21	15	31
USA	807	20	18	14	13	43	82	99	94	84	127	70	143
Argentiina - Argentina	41	5	3	-	-	1	10	8	9	1	3	-	1
Bolivia	45	2	2	5	5	4	3	9	8	5	1	1	-
Brasilia - Brasilien - Brazil	197	5	6	1	5	16	47	45	34	18	13	6	1
Chile	78	-	2	2	4	6	5	19	16	13	6	5	-
Dominikaaninen tasavalta - Dominikanska republiken - Dominican Republic	14	-	-	2	1	-	2	4	3	2	-	-	-
Ecuador	23	-	-	-	-	6	5	3	3	6	-	-	-
Kolumbia - Colombia	43	2	1	-	2	3	10	7	9	6	1	1	1
Kuuba - Cuba	59	-	2	3	4	6	4	18	12	4	2	3	1
Meksiko - Mexico	74	1	2	1	1	4	19	20	16	5	2	3	-
Nicaragua	26	-	-	1	2	7	5	4	1	3	3	-	-
Peru	85	1	2	2	2	4	12	25	13	10	10	3	1
Venezuela	23	-	-	-	1	3	3	6	4	6	-	-	-
Muu Amerikka - Övriga Amerika - Rest of America	70	2	-	3	2	8	15	9	13	8	7	2	1
AASIA - ASIEN - ASIA	10418	715	676	691	649	1051	1525	1657	1376	911	764	205	198
Afganistan - Afghanistan	810	57	82	111	146	81	47	58	59	61	66	27	15
Armenia - Armenien	41	3	1	5	3	1	7	3	8	1	6	-	3
Azerbaidžan - Azerbajdžan - Azerbaijan	60	4	1	12	2	6	3	8	5	3	7	3	6
Bangladesh	184	24	13	9	9	16	49	36	22	5	1	-	-
Filippiinit - Filippiinerna - Philippines	455	9	10	10	10	22	55	104	114	64	44	11	2
Georgia - Georgien	25	-	-	1	-	3	2	4	3	2	4	1	5
Indonesia - Indonesien	101	2	1	1	-	10	23	22	22	9	10	1	-
Intia - Indien - India	511	66	17	8	7	43	148	99	45	28	30	7	13
Irak - Iraq	1525	228	171	158	150	178	146	141	117	92	81	33	30
Irak - Islamic Republic of Iran	1134	80	111	150	128	123	105	121	105	95	58	31	27
Israel	79	5	5	1	1	2	10	18	19	6	6	4	2
Japani - Japan	373	6	15	6	4	20	52	89	70	41	48	16	6
Jordania - Jordanien - Jordan	39	5	5	1	1	3	11	7	1	4	-	1	-
Kambodža - Cambodja - Cambodia	50	7	5	4	6	9	2	4	2	3	4	2	2
Kazakstan - Kazakstan	169	4	6	13	11	18	12	25	12	13	25	6	24
Kiina - Kina - China	1392	56	40	56	49	200	265	264	220	139	86	8	9
Korean tasavalta - Republiken Korea - Republic of Korea	98	3	6	1	5	7	17	23	19	6	10	1	-
Libanon - Lebanon	22	4	3	-	-	2	2	6	3	1	1	-	-
Malesia - Malaysia	81	4	3	4	3	1	8	16	18	10	13	-	1
Myanmar	44	7	8	1	1	4	6	7	4	4	1	1	-
Nepal	64	6	5	4	3	12	16	8	6	2	1	-	1
Pakistan	135	19	13	3	2	20	24	24	14	4	8	3	1
Singapore	33	-	1	-	1	-	3	11	9	6	1	1	-
Sri Lanka	137	17	10	11	2	13	16	14	18	18	9	5	4
Syyria - Syrien - Syrian Arab Republic	46	2	6	1	-	6	9	6	6	4	4	-	2
Thaimaa - Thailand	1939	42	62	59	61	150	332	425	378	242	166	21	1
Uzbekistan	46	1	-	3	2	4	4	4	6	2	2	7	11
Vietnam - Viet Nam	761	50	73	52	39	89	145	95	65	42	67	14	30
Muu Aasia - Övriga Asien - Rest of Asia	64	4	3	6	3	8	6	15	6	4	5	1	3
OSEANIA - OCEANIEN - OCEANIA	204	7	11	6	3	14	9	38	35	18	20	26	17
Australia - Australien	186	5	11	6	3	13	6	33	31	16	20	25	17
Uusi-Seelanti - Nya Zeeland - New Zealand	18	2	-	-	-	1	3	5	4	2	-	1	-
Muu Oseania - Övriga Oseanien - Rest of Oceania	-	-	-	-	-	-	-	-	-	-	-	-	-
TUNTEMATON - OKÄND - UNKNOWN	599	71	19	31	42	61	76	62	43	47	72	29	46

21. Väestö kansalaisuuden mukaan lääneittäin ja suuralueittain 31.12.2004

Folkmängd efter medborgarskap länsvis och storområdesvis 31.12.2004

Citizenship of the population by province and major region 31.12.2004

Kansalaisuus Medborgarskap Citizenship	Yhteensä Total	Lääni - Län - Province					Ahvenan- maan Ålands	Suuralue - Storområde - Major region				Ahvenan- maa Åland
		Etelä- Suomen Södra Finlands	Länsi- Suomen Västra Finlands	Itä- Suomen Östra Finlands	Oulun Uleåborgs	Lapin Lapplands		Suomi Södra Finland	Länsi- Suomi Västra Finland	Itä- Suomi Östra Finland	Pohjois- Suomi Norra Finland	
YHTEENSÄ - TOTAL	5236611	2127056	1854598	581091	460893	186443	26530	2580801	1330371	667056	631853	26530
Suomi - Finland	5128265	2061556	1825456	575319	456446	184478	25010	2504359	1312761	660299	625836	25010
Muut maat - Other countries	108346	65500	29142	5772	4447	1965	1520	76442	17610	6757	6017	1520
EUROOPPA - EUROPE	72590	42833	19134	4748	3060	1478	1337	50050	11497	5442	4264	1337
<i>Ruotsi - Sweden</i>	8209	2986	2829	320	525	568	981	3750	1938	372	1168	981
<i>Norja - Norway</i>	650	347	183	15	20	47	38	403	123	16	70	38
<i>Tanska - Denmark</i>	630	409	173	18	17	3	10	481	94	20	25	10
<i>Islanti - Iceland</i>	112	75	18	3	9	-	7	82	10	10	3	7
<i>Alankomaat - Netherlands</i>	798	484	179	66	42	24	3	556	103	69	67	3
<i>Bosnia ja Hertsegovina - Bosnia and Herzegovina</i>	1641	538	876	142	69	13	3	964	450	167	57	3
<i>Britannia - United Kingdom</i>	2655	1721	636	100	120	43	35	1928	421	108	163	35
<i>Bulgaria - Bulgaria</i>	329	224	79	2	19	1	4	253	50	4	18	4
<i>Espanja - Spain</i>	678	459	156	21	33	7	2	522	92	24	38	2
<i>Italia - Italy</i>	997	677	221	33	52	9	5	771	126	37	58	5
<i>Ent. Jugoslavia - Former Yugoslavia</i>	754	294	443	5	10	1	1	627	104	5	17	1
<i>Kreikka - Greece</i>	357	242	84	14	14	3	-	276	46	16	19	-
<i>Kroatia - Croatia</i>	342	242	47	25	16	3	9	249	40	38	6	9
<i>Latvia</i>	392	216	88	31	2	15	40	242	60	31	19	40
<i>Liettua - Lithuania</i>	351	219	87	13	19	2	11	252	52	17	19	11
<i>Puola - Poland</i>	810	454	218	69	41	13	15	519	148	75	53	15
<i>Ranska - France</i>	985	657	249	29	25	21	4	756	148	31	46	4
<i>Romania</i>	580	335	199	12	20	-	14	416	118	14	18	14
<i>Saksa - Germany</i>	2626	1495	711	203	117	72	28	1712	487	216	183	28
<i>Serbia ja Montenegro - Serbia and Montenegro</i>	3336	2032	1048	26	197	16	17	2647	428	30	214	17
<i>Sveitsi - Switzerland</i>	361	235	62	32	13	15	4	259	38	39	21	4
<i>Turkki - Turkey</i>	2359	1598	527	121	91	22	-	1720	395	128	116	-
<i>Ukraina - Ukraine</i>	1298	783	374	57	51	25	8	947	201	65	77	8
<i>Unkari - Hungary</i>	634	381	179	25	36	12	1	431	128	32	42	1
<i>Venäjä - Russia</i>	24626	14611	5537	2820	1210	420	28	16598	3429	3288	1283	28
<i>Viro - Estonia</i>	13978	9855	3335	446	201	80	61	11191	1913	478	335	61
<i>Muu Eurooppa - Rest of Europe</i>	2102	1264	596	100	91	43	8	1498	355	112	129	8
AFRIKKA - AFRICA	9833	7485	1698	234	370	31	15	8190	914	356	358	15
<i>Etiopia - Ethiopia</i>	323	259	43	5	13	3	-	279	22	6	16	-
<i>Ghana</i>	307	236	68	1	2	-	-	267	37	1	2	-
<i>Kenia - Kenya</i>	315	203	87	6	15	2	2	225	65	6	17	2
<i>Kongon demokraattinen tasavalta The Democratic Republic of the Congo</i>	573	514	43	6	10	-	-	532	25	11	5	-
<i>Marokko - Morocco</i>	621	382	170	39	22	3	5	448	101	41	26	5
<i>Nigeria</i>	315	238	68	6	3	-	-	259	47	6	3	-
<i>Somalia</i>	4689	4119	488	31	50	1	-	4449	157	38	45	-
<i>Sudan</i>	639	165	218	79	177	-	-	171	146	150	172	-
<i>Muu Afrikka - Rest of Africa</i>	2051	1369	513	61	78	22	8	1560	314	97	72	8
AMERIKA - AMERICA	4125	2603	1128	143	152	60	39	2918	781	152	235	39
<i>Kanada - Canada</i>	616	371	176	24	29	16	-	412	128	26	50	-
<i>USA</i>	2040	1288	550	77	75	21	29	1419	407	79	106	29
<i>Brasilia - Brasiliin - Brazil</i>	304	197	75	4	17	9	2	231	39	6	26	2
<i>Muu Amerikka - Rest of America</i>	1165	747	327	38	31	14	8	856	207	41	53	8
AASIA - ASIA	19926	11320	6686	606	817	377	120	13803	4149	762	1092	120
<i>Afganistan - Afghanistan</i>	1588	526	878	121	35	27	1	602	802	156	27	1
<i>Bangladesh</i>	503	402	72	13	16	-	-	433	41	13	16	-
<i>Filippiinit - Philippines</i>	582	422	115	15	17	2	11	459	78	21	13	11
<i>Intia - India</i>	1343	988	325	14	14	1	1	1049	264	14	15	1
<i>Irak - Iraq</i>	3392	1723	1366	96	190	10	7	2437	647	126	175	7
<i>Iran - Islamic Republic of Iran</i>	2555	848	1377	3	86	178	63	1516	699	62	215	63
<i>Japani - Japan</i>	647	510	94	13	20	10	-	543	60	14	30	-
<i>Kiina - China</i>	2613	1566	792	70	145	39	1	1875	477	78	182	1
<i>Pakistan</i>	377	266	96	9	6	-	-	292	70	9	6	-
<i>Thaimaa - Thailand</i>	2289	1316	681	129	100	32	31	1505	464	140	149	31
<i>Vietnam - Viet Nam</i>	1538	1060	325	12	103	38	-	1198	185	12	143	-
<i>Muu Aasia - Rest of Asia</i>	2499	1693	565	111	85	40	5	1894	362	117	121	5
OSEANIA - OCEANIA	560	341	166	22	18	10	3	384	120	24	29	3
<i>Australia</i>	475	288	140	20	16	8	3	320	105	22	25	3
<i>Muu Oseania - Rest of Oceania</i>	85	53	26	2	2	2	-	64	15	2	4	-
TUNTEMATON - UNKNOWN	1312	918	330	19	30	9	6	1097	149	21	39	6

22. Väestö kielen mukaan lääneltäin ja suuralueilta 31.12.2004

Folkmängd efter språk länsvis och storområdesvis 31.12.2004

Mother tongue of the population by province and major region 31.12.2004

Äidinkieli Modersmål Mother tongue	Yhteensä Total	Lääni - Län - Province					Ahvenan- maan Ålands	Suuralue - Storområde - Major region					Ahvenan- maa Åland
		Etelä- Suomen Södra Finlands	Länsi- Suomen Västra Finlands	Itä- Suomen Östra Finlands	Oulun Uleåborgs	Lapin Lapplands		Etelä- Suomi Södra Finland	Länsi- Suomi Västra Finland	Itä- Suomi Östra Finland	Pohjois- Suomi Norra Finland		
YHTEENSÄ - TOTAL	5236611	2127056	1854598	581091	460893	186443	26530	2580801	1330371	667056	631853	26530	
Suomi - Finnish	4811945	1904249	1694193	573808	455442	182908	1345	2318055	1217115	658680	616750	1345	
Ruotsi - Swedish	289751	137359	126451	549	570	307	24515	163742	93418	604	7472	24515	
Saame - Saami	1732	93	54	16	88	1481	-	101	45	20	1566	-	
Muut kielet - Other languages	133183	85355	33900	6718	4793	1747	670	98903	19793	7752	6065	670	
Afgaani, Pashto - Pashto	255	88	166	-	-	-	1	99	155	-	-	1	
Akan	134	107	20	2	5	-	-	114	13	2	5	-	
Albania - Albanian	4808	2766	1769	37	197	28	11	3905	624	39	229	11	
Amhara - Amharic	433	312	78	15	23	5	-	343	45	19	26	-	
Arabia - Arabic	6589	3673	2290	355	219	34	18	4824	1122	396	229	18	
Armenia - Armenian	151	81	49	14	6	1	-	94	36	14	7	-	
Azeri - Azerbaijani	203	86	116	-	-	-	1	130	72	-	-	1	
Bengali	817	660	116	21	20	-	-	709	67	21	20	-	
Bosnia - Bosnian	1120	428	537	79	62	13	1	645	320	101	53	1	
Bulgaria - Bulgarian	605	414	146	5	31	4	5	465	92	10	33	5	
Burma - Burmese, Myanmar	96	27	8	61	-	-	-	29	6	61	-	-	
Eesti, viro - Estonian	13784	9662	3198	537	239	88	60	10874	1893	578	379	60	
Englanti - English	8345	5500	1955	349	335	129	77	6098	1322	370	478	77	
Espanja - Spanish	2688	1794	700	80	73	20	21	2069	408	89	101	21	
Heprea - Hebrew	318	218	76	12	8	3	1	239	54	12	12	1	
Hindi	679	531	124	10	10	4	-	558	97	10	14	-	
Hollanti - Dutch	871	522	205	65	48	28	3	603	120	68	77	3	
Igbo	122	94	23	2	3	-	-	104	13	2	3	-	
Indonesia, bahasa - Indonesian	174	104	53	5	9	2	1	119	38	8	8	1	
Istanti - Icelandic	107	77	18	3	2	-	7	84	10	3	3	7	
Italia - Italian	1072	721	234	42	58	12	5	818	136	45	68	5	
Japani - Japanese	711	546	116	16	22	11	-	591	69	17	34	-	
Khmer - Cambodian	157	131	24	-	-	2	-	153	2	-	2	-	
Kiina - Chinese	4172	2813	1024	88	187	58	2	3222	608	100	240	2	
Kongo	119	99	18	1	1	-	-	101	16	2	-	-	
Kikuuju - Kikuyu, Gikuyu	104	66	29	-	8	-	1	72	23	-	8	1	
Korea - Korean	207	152	42	1	11	1	-	165	29	1	12	-	
Kreikka - Greek	523	346	124	18	30	4	1	395	69	22	36	1	
Kroatia - Croatian	92	50	31	2	4	2	3	61	20	2	6	3	
Kurdi - Kurdish	4757	2656	1729	37	147	139	49	3526	840	107	235	49	
Latvia - Latvian	333	180	70	28	1	16	38	202	46	28	19	38	
Liettua - Lithuanian	311	186	84	13	16	1	11	224	44	17	15	11	
Lingala	390	348	27	3	11	1	-	355	19	9	7	-	
Makedonia - Macedonian	115	57	46	3	9	-	-	59	44	4	8	-	
Nepali	197	176	18	-	1	2	-	178	16	1	2	-	
Norja - Norwegian	523	278	152	10	14	34	35	322	104	11	51	35	
Pandzabi - Punjabi	458	378	70	9	1	-	-	388	60	9	1	-	
Persia - Persian	2790	1193	1268	132	80	77	40	1503	958	174	115	40	
Portugali - Portuguese	764	503	195	17	27	21	1	581	114	20	48	1	
Puola - Polish	1351	788	359	102	56	22	24	902	234	111	80	24	
Ranska - French	1889	1320	407	65	42	45	10	1479	245	69	86	10	
Romania - Romanian	824	454	294	26	35	-	15	595	151	28	35	15	
Saksa - German	3898	2241	1003	316	170	119	49	2544	687	343	275	49	
Serbia - Serbian	113	66	20	6	13	1	7	75	11	6	14	7	
Serbokroatia - Serbo-Croatian	1357	551	635	121	37	5	8	914	265	142	28	8	
Singali - Sinhalese	149	102	33	10	2	2	-	115	19	10	5	-	
Stovakki - Slovak	110	71	26	5	6	2	-	82	15	5	8	-	
Somali	8096	7300	671	77	47	1	-	7760	210	80	46	-	
Suahili - Swahili	301	211	66	13	7	2	2	223	53	14	9	2	
Tagalog	706	482	154	26	23	4	17	539	96	35	19	17	
Tamil - Tamil	379	281	41	2	11	43	1	291	31	2	54	1	
Tanska - Danish	438	275	125	9	14	4	11	330	67	10	20	11	
Tataari - Tatar	125	110	11	3	1	-	-	115	6	3	1	-	
Telegu	208	129	75	3	1	-	-	141	63	3	1	-	
Thal	2650	1518	793	158	107	38	36	1742	536	169	167	36	
Tigrinja - Tigrinya	145	79	26	9	31	-	-	90	15	37	3	-	
Tsekki - Czech	272	191	69	6	6	-	-	210	48	7	7	-	
Tsetseeni - Chechen	98	57	32	1	8	-	-	67	22	3	6	-	
Turkki - Turkish	3278	2224	756	141	119	35	3	2418	548	155	154	3	
Turkmeeni - Turkmen	150	68	80	1	1	-	-	77	71	2	-	-	
Ukraina - Ukrainian	538	302	163	40	16	9	8	356	104	41	29	8	
Unkari - Hungarian	1139	689	339	37	50	15	9	789	233	45	63	9	
Urdu	502	385	96	13	6	-	2	410	71	13	6	2	
Venäjä - Russian	37253	23244	8608	3298	1501	548	54	26541	5159	3826	1673	54	
Vietnam - Vietnamese	4031	2518	1121	71	219	90	12	3063	566	75	315	12	
Wolof	84	52	28	-	3	-	1	61	18	-	4	1	
Muu - Other	3005	1624	921	87	343	22	8	1953	525	146	373	8	

23. Väestö kielen mukaan maakunnittain 31.12.2004
Folkmängd efter språk landskapsvis 31.12.2004
Mother tongue of the population by region 31.12.2004

Aidinkieli Modersmål Mother tongue	(>80)	Yhteensä Totalt Total	Uusimaa Nyland	Itä- Uusimaa Östra Nyland	Varsinais- Suomi Egentliga Finland	Satakunta Satakunta	Kanta- Häme Egentliga Tavastland	Pirkanmaa Birkaland	Päijät-Häme Päijänne- Tavastland	Kymen- laakso Kymmenen- dalen	Etelä- Karjala Södra Karelen	Etelä- Savo Södra Savolax
YHTEENSÄ - TOTAL		5236611	1346958	92442	453745	230702	167630	464976	198685	185541	135800	161381
Suomi - Finnish		4811945	1173473	59484	413806	227935	164919	453948	193905	180040	132428	159208
Ruotsi - Swedish		289751	103506	30950	26383	746	555	1630	555	1590	203	224
Saame - Saami		1732	68	2	8	2	5	22	13	4	1	2
Muut kielet - Other languages		133183	69911	2006	13548	2019	2151	9376	4212	3907	3168	1947
Afgaani, pasto - Pashto		255	84	-	11	1	-	123	-	4	-	-
Akan		134	100	-	7	-	7	10	-	-	-	-
Albania - Albanian		4808	2321	146	1139	7	32	213	77	162	28	7
Amhara - Amharic		433	280	2	31	1	13	23	4	3	10	2
Arabia - Arabic		6589	3211	58	1151	29	76	769	189	94	45	51
Armenia - Armenian		151	66	1	13	7	-	19	2	2	10	12
Azeri - Azerbaijani		203	79	-	44	2	2	11	4	-	1	-
Bengali		817	648	-	49	2	5	51	5	2	-	5
Bosnia - Bosnian		1120	358	8	217	1	23	151	20	2	17	65
Bulgaria - Bulgarian		605	362	6	51	13	6	49	21	12	7	3
Burma - Burmese, Myanmar		96	22	-	2	1	4	1	-	1	-	11
Eesti, viro - Estonian		13784	7739	334	1212	322	521	804	515	350	203	193
Englantil - English		8345	4841	118	598	110	100	674	210	122	109	93
Espanja - Spanish		2688	1580	34	275	37	41	196	57	48	34	18
Heprea, ivrit - Hebrew		318	192	4	21	2	5	33	9	8	-	2
Hindi		679	511	6	27	-	8	57	3	2	1	1
Hollanti - Dutch		871	417	23	81	23	17	45	21	26	18	22
Igbo		122	93	-	10	2	-	8	1	-	-	-
Indonesia, bahasa - Indonesian		174	93	1	15	2	3	14	2	4	1	1
Islanti - Icelandic		107	71	3	7	1	2	2	-	1	-	-
Italia - Italian		1072	654	8	97	9	15	81	21	15	8	7
Japani - Japanese		711	510	5	45	5	5	44	11	8	7	7
Khmer, kambodia - Cambodian		157	128	-	22	-	3	1	-	-	-	-
Kiina - Chinese		4172	2621	25	409	27	41	378	29	57	40	15
Kikongo, kongo		119	98	-	2	-	-	1	-	-	1	-
Kikuu - Kikuyu, Gikuyu		104	66	-	6	-	-	7	-	-	-	-
Korea - Korean		207	141	1	13	6	3	14	6	1	-	-
Kreikka - Greek		523	296	9	49	4	7	40	16	14	4	2
Kroatia - Croatian		92	37	6	11	-	2	11	1	2	2	-
Kurdi - Kurdish		4757	2157	58	870	9	56	312	309	43	33	15
Latvia, läti - Latvian		333	139	9	22	7	6	19	9	12	5	6
Liettua - Lithuanian		311	165	6	38	6	2	20	11	1	1	1
Lingala		390	337	8	7	-	2	10	-	-	1	2
Makedonia - Macedonian		115	56	-	2	2	-	28	1	-	-	3
Nepali		197	168	5	2	-	1	8	-	2	-	-
Norja - Norwegian		523	218	25	44	9	3	26	23	5	4	4
Pandzabi - Punjabi		458	339	-	10	5	13	49	15	11	-	2
Persia - Persian		2790	1001	13	310	35	57	444	19	92	11	121
Portugali - Portuguese		764	439	8	78	9	7	56	25	14	10	5
Puola - Polish		1351	652	11	114	43	26	111	39	25	35	40
Ranska - French		1889	1204	23	159	12	15	160	29	34	15	17
Romania - Romanian		824	369	17	141	9	8	107	8	25	27	5
Saksa - German		3898	1803	89	303	70	72	333	144	83	50	115
Serbia - Serbian		113	61	-	9	-	2	5	2	-	1	2
Serbokroatia - Serbo-Croatian		1357	410	28	363	-	9	99	9	83	12	87
Singali - Sinhalese		149	87	-	13	6	2	2	6	1	6	4
Slovakki - Slovak		110	58	1	11	1	1	9	4	6	1	-
Somali		8096	7227	16	460	3	2	139	12	31	12	1
Suahili - Swahili		301	186	-	12	2	7	36	3	15	-	1
Tagalog, pilipino		706	430	6	57	13	10	39	10	19	7	6
Tamil - Tamil		379	269	3	10	2	1	15	4	3	1	-
Tanska - Danish		438	238	9	55	9	9	25	11	3	5	3
Tataari - Tatar		125	107	-	5	-	1	5	1	-	1	1
Telugu		208	129	-	12	1	-	62	-	-	-	3
Thai		2650	1121	90	224	94	41	229	124	85	57	47
Tigrinja - Tigrinya		145	67	-	11	-	-	3	8	-	4	-
Tšekki - Czech		272	163	1	19	5	14	23	1	4	8	-
Tšetseeni - Chechen		98	21	-	10	-	23	14	-	7	6	-
Turkki - Turkish		3278	1817	30	194	101	91	262	127	111	48	47
Turkmeeni - Turkmen		150	52	1	9	-	7	52	1	7	-	1
Ukraina - Ukrainian		538	249	2	54	5	8	60	16	10	17	12
Unkari - Hungarian		1139	597	18	100	29	11	125	32	11	20	11
Urdu		502	370	-	25	6	1	43	6	4	4	6
Venäjä - Russian		37253	16031	441	3297	889	536	2162	1926	2134	2176	846
Vietnam - Vietnamese		4031	2096	269	545	3	124	269	26	2	1	3
Wolof		84	44	2	9	-	1	3	1	-	4	-
Muu - Other		3005	1415	19	329	20	41	182	26	84	39	13

Pohjois-Savo Norra Savolax	Pohjois-Karjala Norra Karelen	Kesk-Suomi Mellersta Finland	Etelä-Pohjanmaa Södra Österbotten	Pohjanmaa Österbotten	Kesk-Pohjanmaa Mellersta Österbotten	Pohjois-Pohjanmaa Norra Österbotten	Kainuu Kajanaland	Lappi Lappland	Ahvenanmaa Åland	Äidinkieli Modersmål Mother tongue
251095	168615	267182	194076	173435	70482	374928	85965	186443	26530	YHTEENSÄ - TOTAL
248503	166097	262922	192526	79784	63272	370570	84872	182908	1345	Suomi - Finnish
203	122	407	483	90152	6650	515	55	307	24515	Ruotsi - Swedish
6	8	8	5	8	1	84	4	1481	-	Saame - Saami
2383	2388	3845	1062	3491	559	3759	1034	1747	670	Muut kielet - Other languages
-	-	7	23	1	-	-	-	-	1	Afgaani, pasto - Pashto
2	9	1	-	2	-	5	-	-	-	Akan
21	-	143	15	246	6	195	2	28	11	Albania - Albanian
8	5	6	10	5	2	19	4	5	-	Amhara - Amharic
277	27	104	18	202	17	178	41	34	18	Arabia - Arabic
-	2	-	6	4	-	6	-	1	-	Armenia - Armenian
-	-	10	1	48	-	-	-	-	1	Azeri - Azerbaijani
5	11	9	2	3	-	20	-	-	-	Bengali
3	11	24	5	139	-	40	22	13	1	Bosnia - Bosnian
1	1	9	1	20	3	26	5	4	5	Bulgaria - Bulgarian
50	-	2	-	2	-	-	-	-	-	Burma - Burmese, Myanmar
242	102	338	283	146	93	198	41	88	60	Eesti, viro - Estonian
164	92	258	51	229	35	314	21	129	77	Englanti - English
34	28	76	21	78	17	64	9	20	21	Espanja - Spanish
5	5	10	5	4	1	8	-	3	1	Heprea, ivrit - Hebrew
9	-	7	1	32	-	10	-	4	-	Hindi
16	27	30	3	19	4	45	3	28	3	Hollanti - Dutch
2	-	-	-	3	-	3	-	-	-	Igbo
3	1	13	2	7	-	6	3	2	1	Indonesia, bahasa - Indonesian
3	-	2	-	5	1	2	-	-	7	Islanti - Icelandic
25	10	22	6	18	1	55	3	12	5	Italia - Italian
3	6	8	7	5	2	21	1	11	-	Japani - Japanese
-	-	1	-	-	-	-	-	2	-	Khmer, kambodia - Cambodian
38	35	63	19	121	7	175	12	58	2	Kiina - Chinese
-	1	-	-	15	-	-	1	-	-	Kikongo, kongo
-	-	3	4	9	-	8	-	-	1	Kikuuju - Kikuyu, Gikuyu
-	1	5	1	3	-	11	-	1	-	Korea - Korean
8	8	9	6	10	6	26	4	4	1	Kreikka - Greek
1	1	2	-	7	-	4	-	2	3	Kroatia - Croatian
13	9	259	5	255	19	77	70	139	49	Kurdi - Kurdish
18	4	9	6	5	2	1	-	16	38	Latvia, lätti - Latvian
7	5	5	4	9	2	12	4	1	11	Liettua - Lithuanian
-	1	7	-	2	1	5	6	1	-	Lingala
-	-	1	1	12	-	8	1	-	-	Makedonia - Macedonian
-	-	3	1	4	-	-	1	2	-	Nepali
2	4	11	7	51	4	13	1	34	35	Norja - Norwegian
2	5	-	-	6	-	1	-	-	-	Pandzabi - Punjabi
8	3	300	2	177	-	38	42	77	40	Persia - Persian
9	3	10	2	37	3	24	3	21	1	Portugali - Portuguese
36	26	28	20	32	11	47	9	22	24	Puola - Polish
31	17	49	6	18	3	38	4	45	10	Ranska - French
6	15	15	13	7	2	33	2	-	15	Romania - Romanian
107	94	158	28	98	13	143	27	119	49	Saksa - German
4	-	3	1	2	-	13	-	1	7	Serbia - Serbian
15	19	12	4	150	7	16	21	5	8	Serbokroatia - Serbo-Croatian
4	2	6	-	5	1	2	-	2	-	Singali - Singhalese
2	3	5	-	-	-	6	-	2	-	Slovakki - Slovak
51	25	4	4	60	1	44	3	1	-	Somali
10	2	6	1	8	1	6	1	2	2	Suahili - Swahili
10	10	15	10	19	1	14	9	4	17	Tagalog, pillipino
-	2	4	2	8	-	11	-	43	1	Tamili - Tamil
5	1	10	1	22	3	13	1	4	11	Tanska - Danish
2	-	1	-	-	-	1	-	-	-	Tataari - Tatar
-	-	-	-	-	-	1	-	-	-	Telugu
73	38	107	32	74	33	96	11	38	36	Thai
9	-	4	-	8	-	3	28	-	-	Tigrinja - Tigrinya
4	2	14	1	5	2	5	1	-	-	Tsekki - Czech
-	1	6	-	2	-	6	2	-	-	Tsetseeni - Chechen
67	27	83	40	62	14	105	14	35	3	Turkki - Turkish
-	-	19	-	-	-	-	1	-	-	Turkmeeni - Turkmen
18	10	29	5	5	5	15	1	9	8	Ukraina - Ukrainian
11	15	20	45	14	6	42	8	15	9	Unkari - Hungarian
4	3	7	-	15	-	6	-	-	2	Urdu
899	1553	1394	313	401	152	973	528	548	54	Venäjä - Russian
2	66	5	5	284	10	215	4	90	12	Vietnam - Vietnamese
-	-	5	1	9	1	3	-	-	1	Wolof
34	40	69	12	242	67	284	59	22	8	Muu - Other

24. Väestö kielen (suuruusjärjestyksessä), län ja sukupuolen mukaan 31.12.2004

Folkmängd efter språk (i storleksordning), ålder och kön 31.12.2004

Mother tongue (in descending order) of the population by age and sex 31.12.2004

Äldlinkieli Modersmål Mother tongue	Yhteensä Totalt Total	Ikä - Ålder - Age											
		0-4	5-9	10-14	15-19	20-24	25-29	30-34	35-39	40-44	45-54	55-64	65-
Molemmat sukupuolet - Båda könen - Both sexes													
YHTEENSÄ - TOTALT - TOTAL	5236611	283693	299434	331433	318105	333364	330853	306354	357316	379466	780217	685436	830940
Suomi - Finska - Finnish	4811945	258937	273070	303970	291081	306567	301172	275103	324142	348435	724992	637064	767412
Ruotsi - Svenska - Swedish	289751	15769	17459	18777	16970	16001	15797	15798	17794	17555	37946	41075	58810
Venäjä - Ryska - Russian	37253	1787	1826	2323	3478	3139	3174	3446	3585	4053	6305	2345	1792
Viro - Estniska - Estonian	13784	544	626	844	1134	1241	1416	1494	1476	1417	2253	868	471
Englantti - Engelska - English	8345	404	347	328	343	590	969	1178	1134	951	1140	646	315
Somali	8096	1333	1564	799	853	682	601	538	778	418	318	153	59
Arabia - Arabiska - Arabic	6589	806	511	441	360	390	529	803	1053	805	637	170	84
Albania - Albanska - Albanian	4808	591	629	555	442	402	444	509	499	325	296	77	39
Kurdi - Kurdiska - Kurdish	4757	424	480	589	594	457	402	510	495	387	303	73	43
Kilina - Kinesiska - Chinese	4172	248	234	234	229	472	536	546	557	492	496	73	55
Vietnam - Vietnemieska - Vietnamese	4031	309	369	373	389	412	455	401	347	317	440	114	105
Saksa - Tyska - German	3898	118	122	106	122	212	445	469	407	360	549	544	444
Turkki - Turkiska - Turkish	3278	208	153	119	160	216	413	592	539	332	281	120	145
Persia - Persiska - Persian	2790	158	238	324	364	270	170	193	274	287	324	119	69
Espanja - Spanska - Spanish	2688	118	125	119	114	183	395	460	362	274	314	176	48
Thai - Thai	2650	91	167	197	160	209	362	474	438	304	218	29	1
Ranska - Franska - French	1889	102	97	66	40	118	288	314	265	210	220	119	50
Saame - Samiska - Saami	1732	101	90	97	94	115	78	100	96	139	293	235	294
Serbokroatia - Serbokroatiska - Serbo-Croatian	1357	53	71	110	129	101	124	126	134	137	201	80	91
Puola - Polska - Polish	1351	21	47	57	60	77	162	102	126	128	304	208	59
Unkari - Ungerska - Hungarian	1139	89	59	50	32	42	166	211	100	87	159	106	38
Bosnia - Bosniska - Bosnian	1120	102	128	87	68	105	95	88	100	75	128	80	64
Italia - Italienska - Italian	1072	50	22	24	27	41	146	190	147	152	133	82	58
Hollanti - Holländska - Dutch	871	21	31	26	13	33	119	142	128	118	115	80	45
Romania - Rumänska - Romanian	824	59	43	42	38	46	133	158	118	51	88	37	11
Bengali	817	114	49	18	14	44	134	154	165	81	34	6	4
Portugali - Portugisiska - Portuguese	764	47	39	38	41	63	138	134	114	59	63	24	4
Japani - Japanska - Japanese	711	30	29	17	11	35	91	122	93	73	103	97	10
Tagalog, pilipino	706	29	15	21	28	34	63	129	140	112	102	27	6
Hindi	679	61	34	17	16	31	160	144	75	41	68	24	8
Bulgaria - Bulgariska - Bulgarian	605	14	16	25	27	40	70	65	67	86	121	60	14
Ukraina - Ukrainiska - Ukrainian	538	24	30	37	42	43	56	59	78	47	74	25	23
Kreikka - Grekiska - Greek	523	15	4	6	11	24	56	52	84	92	118	39	22
Norja - Norska - Norwegian	523	24	17	18	20	38	47	64	67	47	80	66	35
Urdu	502	62	38	15	11	55	77	77	59	45	39	20	4
Pandzabi - Panjabi - Punjabi	458	48	33	18	20	36	63	55	57	41	57	19	11
Tanska - Danska - Danish	438	11	14	12	6	21	44	53	67	45	56	66	43
Amhara - Amhariska - Amharic	433	31	33	33	27	57	42	64	61	54	21	9	1
Lingala	390	55	54	45	62	24	15	43	40	36	15	1	-
Tamil - Tamil	379	50	22	27	12	31	65	55	37	36	26	11	7
Latvia, lätti - Liettiska - Latvian	333	19	25	24	17	33	55	60	22	26	27	12	13
Heprea - Hebreiska - Hebrew	318	8	5	11	19	13	31	45	51	53	63	17	2
Liettua - Lituaiska - Lithuanian	311	20	6	12	20	39	67	38	34	25	30	14	6
Suahili - Swahili	301	24	11	8	16	51	67	40	39	19	24	2	-
Tšekki - Tjeckiska - Czech	272	21	10	10	5	7	68	50	19	15	29	32	6
Afgaani, pasto - Pashto	255	29	17	29	35	30	36	17	19	12	16	12	3
Telugu	208	26	4	-	-	20	92	54	11	-	1	-	-
Korea - Koreanska - Korean	207	11	20	1	8	9	29	44	43	15	22	5	-
Azeri - Azerbaidžanska - Azerbaijani	203	14	11	17	10	13	14	22	38	24	26	8	6
Nepali	197	20	12	12	8	19	49	36	25	8	7	-	1
Indonesia, bahasa - Indonesiska - Indonesian	174	8	7	5	4	19	33	31	31	14	18	3	1
Khmer - Khmeriska - Cambodian	157	14	14	19	23	30	9	9	3	10	17	5	4
Armenia - Armeniska - Armenian	151	6	5	13	13	16	13	9	24	12	27	6	7
Turkmeeni - Turkmeniska - Turkmen	150	20	17	16	18	9	7	11	15	16	15	3	3
Singali - Singalesiska - Sinhalese	149	13	12	5	2	8	6	15	29	33	17	8	1
Tigrinja - Tigrinya	145	17	13	12	14	6	11	18	20	18	14	2	-
Akan	134	7	5	9	3	16	11	18	20	24	20	-	1
Tataari - Tatariska - Tatar	125	10	13	3	6	12	10	10	8	9	23	16	5
Igbo	122	3	5	5	6	7	16	27	20	18	13	1	1
Kikongo, kongo - Kikongo - Kongo	119	9	8	10	12	5	2	16	24	21	12	-	-
Makedonia - Makedoniska - Macedonian	115	10	10	7	4	9	15	18	20	8	10	3	1
Serbia - Serbiska - Serbian	113	18	4	4	2	5	27	24	9	10	7	3	-
Slovakki - Slovakiska - Slovak	110	8	8	2	3	4	27	22	9	7	10	9	1
Islanti - Isländska - Icelandic	107	6	4	5	3	9	18	22	10	7	15	6	2
Kikuyu - Kikuyu - Kikuyu, Gikuyu	104	2	3	1	4	30	30	17	11	3	3	-	-
Tsetseeni - Tjetjenska - Chechen	98	16	18	11	10	1	6	8	7	11	6	3	1
Burma - Burmanska - Burmese	96	9	15	2	1	5	9	15	18	13	4	4	1
Kroatia - Kroatiska - Croatian	92	2	8	2	5	1	4	19	19	11	10	7	4
Wolof	84	8	4	1	3	4	9	18	24	9	3	1	-
Muut - Annat - Other	3005	257	205	173	189	237	370	406	396	311	298	87	76

24. Väestö kielen (suuruusjärjestyksessä), län ja sukupuolen mukaan 31.12.2004
 Folkmängd efter språk (i storleksordning), ålder och kön 31.12.2004
 Mother tongue (in decending order) of the population by age and sex 31.12.2004

(Jatk.)
 (Forts.)
 (Cont.)

Äldinkieli Modersmål Mother tongue	Yhteensä Total	Ikä - Ålder - Age											
		0-4	5-9	10-14	15-19	20-24	25-29	30-34	35-39	40-44	45-54	55-64	65-
Miehet - Män - Males													
YHTEENSÄ - TOTALT - TOTAL	2562077	145288	152711	168881	162574	170494	169294	156605	181791	192668	392561	338552	330658
Suomi - Finska - <i>Finnish</i>	2350875	132669	139217	154869	148706	156760	154248	140754	164835	176914	364596	313367	303940
Ruotsi - Svenska - <i>Swedish</i>	143932	8055	9045	9599	8659	8464	8359	8184	9084	8982	19576	21310	24615
Venäjä - Ryska - <i>Russian</i>	14238	931	907	1182	1759	1479	1199	1127	1028	1234	1942	831	619
Viro - Estniska - <i>Estonian</i>	6090	276	299	411	564	588	630	674	633	627	914	326	148
Englantil - Engelska - <i>English</i>	5502	190	172	160	192	335	644	808	790	671	835	483	222
Somali	4246	679	785	417	479	397	238	245	455	269	173	78	31
Arabia - Arabiska - <i>Arabic</i>	4294	377	255	227	190	172	296	548	847	662	537	135	48
Albania - Albanska - <i>Albanian</i>	2583	308	318	287	222	209	225	281	300	184	189	47	13
Kurdi - Kurdiska - <i>Kurdish</i>	2677	230	241	326	320	228	221	299	319	233	201	38	21
Kiina - Kinesiska - <i>Chinese</i>	2000	127	118	114	126	224	232	225	235	251	277	44	27
Vietnam - Vietnemiesiska - <i>Vietnamese</i>	1934	164	171	187	202	186	206	172	172	162	215	55	42
Saksa - Tyska - <i>German</i>	2436	65	65	48	67	107	230	286	260	209	395	420	284
Turkki - Turkiska - <i>Turkish</i>	2307	113	79	65	83	130	302	478	456	260	210	78	53
Persia - Persiska - <i>Persian</i>	1509	72	129	182	190	131	89	95	150	160	202	79	30
Espanja - Spanska - <i>Spanish</i>	1477	52	62	60	49	97	233	242	189	138	207	121	27
Thai - <i>Thai</i>	441	44	83	106	74	45	26	24	14	9	13	3	-
Ranska - Franska - <i>French</i>	1255	48	54	29	19	69	190	201	202	161	168	87	27
Saame - Saamiska - <i>Saami</i>	911	56	46	49	48	63	34	55	43	69	161	138	149
Serbokroatia - Serbokroatiska - <i>Serbo-Croatian</i>	707	23	38	59	63	50	57	68	76	76	117	42	38
Puola - Polska - <i>Polish</i>	617	6	25	35	32	35	72	44	47	43	132	120	26
Unkari - Ungerska - <i>Hungarian</i>	570	42	25	24	19	18	75	112	48	39	81	59	28
Bosnia - Bosniska - <i>Bosnian</i>	579	47	71	43	42	56	45	52	49	46	65	40	23
Italia - Italienska - <i>Italian</i>	816	28	7	13	15	21	108	138	109	132	123	74	48
Hollanti - Holländska - <i>Dutch</i>	692	13	20	10	8	18	94	124	108	100	96	65	36
Romania - Rumänska - <i>Romanian</i>	449	28	21	19	17	19	68	89	73	28	63	22	2
Bengali	529	55	23	5	6	25	68	101	134	73	30	5	4
Portugali - Portugisiska - <i>Portuguese</i>	393	26	18	23	22	31	72	61	57	31	36	14	2
Japani - Japanska - <i>Japanese</i>	313	23	12	9	4	10	36	31	23	31	51	78	5
Tagalog, pilipino	140	15	3	6	15	14	12	17	14	17	16	9	2
Hindi	428	35	17	7	11	19	93	96	46	31	51	19	3
Bulgaria - Bulgariska - <i>Bulgarian</i>	334	7	9	11	17	19	33	32	36	46	78	38	8
Ukraina - Ukrainska - <i>Ukrainian</i>	212	9	11	18	24	17	25	21	23	18	28	10	8
Kreikka - Grekiska - <i>Greek</i>	436	8	4	2	5	13	42	43	74	84	112	31	18
Norja - Norska - <i>Norwegian</i>	304	13	10	9	10	25	28	44	37	22	46	46	14
Urdu	334	33	18	8	8	31	54	51	44	37	29	18	3
Pandzabi - Panjabi - <i>Punjabi</i>	249	19	13	6	10	18	37	29	37	23	41	13	3
Tanska - Danska - <i>Danish</i>	290	6	8	7	3	11	30	38	45	37	32	48	25
Amhara - Amhariska - <i>Amharic</i>	231	11	16	20	11	32	13	25	38	37	20	7	1
Lingala	216	29	32	22	34	12	4	19	26	28	10	-	-
Tamil - <i>Tamil</i>	220	27	11	11	7	14	39	40	22	22	17	7	3
Latvia, lätti - Lettiska - <i>Latvian</i>	117	14	14	12	8	13	9	17	8	7	7	2	6
Heprea - Hebreiska - <i>Hebrew</i>	231	6	2	6	13	5	25	31	33	43	51	14	2
Liettua - Lituaiska - <i>Lithuanian</i>	109	11	3	4	9	17	21	12	9	4	13	4	2
Suahili - <i>Swahili</i>	169	10	6	3	8	23	40	23	26	9	19	2	-
Tsekkki - Tjeckiska - <i>Czech</i>	109	6	6	6	1	4	30	16	5	5	11	16	3
Afgaani, pasto - <i>Pashto</i>	136	16	5	16	17	12	23	10	13	6	10	6	2
Telugu	150	14	1	-	-	12	67	46	9	-	1	-	-
Korea - Koreanska - <i>Korean</i>	86	7	11	1	3	2	10	18	21	5	5	3	-
Azeri - Azerbaidzjanska - <i>Azerbaijani</i>	115	7	8	5	5	6	11	9	25	17	17	3	2
Nepali	122	11	5	6	4	7	34	27	18	4	6	-	-
Indonesia, bahasa - Indonesiska - <i>Indonesian</i>	59	6	6	4	2	7	9	6	6	3	7	2	1
Khmer - Khmeriska - <i>Cambodian</i>	63	6	5	8	12	10	3	3	1	3	8	2	2
Armenia - Armeniska - <i>Armenian</i>	65	1	4	3	5	8	3	1	10	8	16	5	1
Turkmeenil - Turkmeniska - <i>Turkmen</i>	83	9	8	7	11	6	2	8	6	13	10	2	1
Singali - Singalesiska - <i>Singhalese</i>	74	5	5	1	2	3	1	8	17	22	8	2	-
Tigrinja - <i>Tigrinya</i>	81	13	7	6	10	4	4	5	10	12	8	2	-
Akan	88	1	3	5	1	12	5	12	14	18	17	-	-
Tataari - Tatariska - <i>Tatar</i>	64	7	10	3	3	4	5	4	1	6	9	9	3
Igbo	93	1	1	2	2	5	12	25	16	16	11	1	1
Kikongo, kongo - Kikongo - <i>Kongo</i>	68	3	2	5	5	1	1	8	16	16	11	-	-
Makedonia - Makedoniska - <i>Macedonian</i>	51	4	5	3	2	2	6	7	11	3	7	1	-
Serbia - Serbiska - <i>Serbian</i>	63	13	2	3	2	1	13	10	5	8	4	2	-
Slovakki - Slovakisiska - <i>Slovak</i>	52	2	5	2	3	2	11	14	3	2	3	5	-
Islanti - Isländska - <i>Icelandic</i>	60	3	2	1	-	4	6	18	5	4	9	5	2
Kikuju - Kikuyu - <i>Kikuyu, Gikuyu</i>	54	1	3	1	1	13	20	7	6	1	2	-	-
Tsetseenil - Tjetjenska - <i>Chechen</i>	52	10	5	8	5	1	2	4	5	6	4	2	-
Burma - Burmanska - <i>Burmese</i>	57	6	8	1	1	4	3	8	15	7	2	1	1
Kroatia - Kroatiska - <i>Croatian</i>	52	1	4	1	4	1	3	8	11	5	7	5	2
Wolof	70	7	2	1	1	2	7	16	21	9	3	1	-
Muut - Annat - <i>Other</i>	1718	128	105	72	102	111	201	251	267	210	190	50	31

24. Väestö kielen (suuruusjärjestyksessä), iän ja sukupuolen mukaan 31.12.2004

Folkmängd efter språk (i storleksordning), ålder och kön 31.12.2004

Mother tongue (in decending order) of the population by age and sex 31.12.2004

(Jatk.)

(Forts.)

(Cont.)

Äidinkieli Modersmål Mother tongue	Yhteensä Total		Ikä - Ålder - Age										
			0-4	5-9	10-14	15-19	20-24	25-29	30-34	35-39	40-44	45-54	55-64
Naiset - Kvinnor - Females													
YHTEENSÄ - TOTALT - TOTAL	2674534	138405	146723	162552	155531	162870	161559	149749	175525	186798	387656	346884	500282
Suomi - Finska - <i>Finnish</i>	2461070	126268	133853	149101	142375	149807	146924	134349	159307	171521	360396	323697	463472
Ruotsi - Svenska - <i>Swedish</i>	145819	7714	8414	9178	8311	7537	7438	7614	8710	8573	18370	19765	34195
Venäjä - Ryska - <i>Russian</i>	23015	856	919	1141	1719	1660	1975	2319	2557	2819	4363	1514	1173
Viro - Estniska - <i>Estonian</i>	7694	268	327	433	570	653	786	820	843	790	1339	542	323
Englanti - Engelska - <i>English</i>	2843	214	175	168	151	255	325	370	344	280	305	163	93
Somali	3850	654	779	382	374	285	363	293	323	149	145	75	28
Arabia - Arabiska - <i>Arabic</i>	2295	429	256	214	170	218	233	255	206	143	100	35	36
Albania - Albanska - <i>Albanian</i>	2225	283	311	268	220	193	219	228	199	141	107	30	26
Kurdi - Kurdiska - <i>Kurdish</i>	2080	194	239	263	274	229	181	211	176	154	102	35	22
Kilina - Kinesiska - <i>Chinese</i>	2172	121	116	120	103	248	304	321	322	241	219	29	28
Vietnam - Vietnamsiska - <i>Vietnamese</i>	2097	145	198	186	187	226	249	229	175	155	225	59	63
Saksa - Tyska - <i>German</i>	1462	53	57	58	55	105	215	183	147	151	154	124	160
Turkki - Turkiska - <i>Turkish</i>	971	95	74	54	77	86	111	114	83	72	71	42	92
Persia - Persiska - <i>Persian</i>	1281	86	109	142	174	139	81	98	124	127	122	40	39
Espanja - Spanska - <i>Spanish</i>	1211	66	63	59	65	86	162	218	173	136	107	55	21
Thai - <i>Thai</i>	2209	47	84	91	86	164	336	450	424	295	205	26	1
Ranska - Franska - <i>French</i>	634	54	43	37	21	49	98	113	63	49	52	32	23
Saame - Samiska - <i>Saami</i>	821	45	44	48	46	52	44	45	53	70	132	97	145
Serbokroatia - Serbokroatiska - <i>Serbo-Croatian</i>	650	30	33	51	66	51	67	58	58	61	84	38	53
Puola - Polska - <i>Polish</i>	734	15	22	22	28	42	90	58	79	85	172	88	33
Unkari - Ungerska - <i>Hungarian</i>	569	47	34	26	13	24	91	99	52	48	78	47	10
Bosnia - Bosniska - <i>Bosnian</i>	541	55	57	44	26	49	50	36	51	29	63	40	41
Italia - Italienska - <i>Italian</i>	256	22	15	11	12	20	38	52	38	20	10	8	10
Hollanti - Holländska - <i>Dutch</i>	179	8	11	16	5	15	25	18	20	18	19	15	9
Romania - Rumänska - <i>Romanian</i>	375	31	22	23	21	27	65	69	45	23	25	15	9
Bengali	288	59	26	13	8	19	66	53	31	8	4	1	-
Portugali - Portugisiska - <i>Portuguese</i>	371	21	21	15	19	32	66	73	57	28	27	10	2
Japani - Japanska - <i>Japanese</i>	398	7	17	8	7	25	55	91	70	42	52	19	5
Tagalog, pilipino	566	14	12	15	13	20	51	112	126	95	86	18	4
Hindi	251	26	17	10	5	12	67	48	29	10	17	5	5
Bulgaria - Bulgariska - <i>Bulgarian</i>	271	7	7	14	10	21	37	33	31	40	43	22	6
Ukraina - Ukrainiska - <i>Ukrainian</i>	326	15	19	19	18	26	31	38	55	29	46	15	15
Kreikka - Grekiska - <i>Greek</i>	87	7	-	4	6	11	14	9	10	8	6	8	4
Norja - Norska - <i>Norwegian</i>	219	11	7	9	10	13	19	20	30	25	34	20	21
Urdu	168	29	20	7	3	24	23	26	15	8	10	2	1
Pandzabi - Panjabi - <i>Punjabi</i>	209	29	20	12	10	18	26	26	20	18	16	6	8
Tanska - Danska - <i>Danish</i>	148	5	6	5	3	10	14	15	22	8	24	18	18
Amhara - Amhariska - <i>Amharic</i>	202	20	17	13	16	25	29	39	23	17	1	2	-
Lingala	174	26	22	23	28	12	11	24	14	8	5	1	-
Tamili - <i>Tamil</i>	159	23	11	16	5	17	26	15	15	14	9	4	4
Latvia, lätti - Lettiska - <i>Latvian</i>	216	5	11	12	9	20	46	43	14	19	20	10	7
Heprea - Hebreiska - <i>Hebrew</i>	87	2	3	5	6	8	6	14	18	10	12	3	-
Liettua - Lituaiska - <i>Lithuanian</i>	202	9	3	8	11	22	46	26	25	21	17	10	4
Suahili - <i>Swahili</i>	132	14	5	5	8	28	27	17	13	10	5	-	-
Tšekki - Tjeckiska - <i>Czech</i>	163	15	4	4	4	3	38	34	14	10	18	16	3
Afgaani, pasto - <i>Pashto</i>	119	13	12	13	18	18	13	7	6	6	6	6	1
Telugu	58	12	3	-	-	8	25	8	2	-	-	-	-
Korea - Koreanska - <i>Korean</i>	121	4	9	-	5	7	19	26	22	10	17	2	-
Azeri - Azerbaidžjanska - <i>Azerbaijani</i>	88	7	3	12	5	7	3	13	13	7	9	5	4
Nepali	75	9	7	6	4	12	15	9	7	4	1	-	1
Indonesia, bahasa - Indonesiska - <i>Indonesian</i>	115	2	1	1	2	12	24	25	25	11	11	1	-
Khmer - Khmeriska - <i>Cambodian</i>	94	8	9	11	11	20	6	6	2	7	9	3	2
Armenia - Armeniska - <i>Armenian</i>	86	5	1	10	8	8	10	8	14	4	11	1	6
Turkmeenit - Turkmeniska - <i>Turkmen</i>	67	11	9	9	7	3	5	3	9	3	5	1	2
Singali - Singalesiska - <i>Singhalese</i>	75	8	7	4	-	5	5	7	12	11	9	6	1
Tigrinja - <i>Tigrinya</i>	64	4	6	6	4	2	7	13	10	6	6	-	-
Akan	46	6	2	4	2	4	6	6	6	6	3	-	1
Tataari - Tatariska - <i>Tatar</i>	61	3	3	-	3	8	5	6	7	3	14	7	2
Igbo	29	2	4	3	4	2	4	2	4	2	2	-	-
Kikongo, kongo - Kikongo - <i>Kongo</i>	51	6	6	5	7	4	1	8	8	5	1	-	-
Makedonia - Makedoniska - <i>Macedonian</i>	64	6	5	4	2	7	9	11	9	5	3	2	1
Serbia - Serbiska - <i>Serbian</i>	50	5	2	1	-	4	14	14	4	2	3	1	-
Slovakki - Slovakiska - <i>Slovak</i>	58	6	3	-	-	2	16	8	6	5	7	4	1
Islanti - Isländska - <i>Icelandic</i>	47	3	1	4	3	5	12	4	5	3	6	1	-
Kikujju - Kikuyu - <i>Kikuyu</i>	50	1	1	-	3	17	10	10	5	2	1	-	-
Tsetseeni - Tjetjenska - <i>Chechen</i>	46	6	13	3	5	-	4	4	2	5	2	1	1
Burma - Bumanska - <i>Burmese</i>	39	3	7	1	-	1	6	7	3	6	2	3	-
Kroatia - Kroatiska - <i>Croatian</i>	40	1	4	1	1	-	1	11	8	6	3	2	2
Wolof	14	1	2	-	2	2	2	2	3	-	-	-	-
Muut - Annat - <i>Other</i>	1287	129	100	101	87	126	169	155	129	101	108	37	45

25. Naimisissa olevat naiset avioliiton keston ja järjestysluvun mukaan 31.12. 2004

Gifta kvinnor efter äktenskapets varaktighet och ordningsnummer 31.12.2004

Married women by duration and order of marriage 31.12.2004

Avioliiton kesto (vuotta) Äktenskapets varaktighet (år) Duration of marriage (years)	Yhteensä Totalt Total	Avioliiton järjestysluku Äktenskapets ordningsnummer Order of marriage							Tuntamaton Okänd Unknown	Kaikkiaan solmittiin avioliittoja Ingångna äktenskap Marriages contracted total	
		1	2	3	4	5	6-	Vuosi År Year			
Yhteensä Totalt - Total	990571	887065	91425	8414	906	114	42	2605			
0	29747 *)	22601	6114	879	122	23	8	-	2004	29342	
1	26764 *)	20639	5278	714	109	15	9	-	2003	25815	
2	27178 *)	20984	5300	769	101	14	10	-	2002	26969	
3	24192	18768	4679	643	88	12	2	-	2001	24830	
4	24544	19177	4687	594	76	8	2	-	2000	26150	
0-4	132425	102169	26058	3599	496	72	31	-			
5	21930	17233	4139	490	54	6	1	7	1999	24271	
6	20897	16524	3839	431	50	8	1	44	1998	24023	
7	19648	15868	3325	364	37	7	1	46	1997	23444	
8	20039	16305	3319	348	28	1	-	38	1996	24464	
9	18913	15681	2870	284	35	1	1	41	1995	23737	
5-9	101427	81611	17492	1917	204	23	4	176			
10	19069	16032	2729	249	23	3	2	31	1994	24898	
11	18475	15667	2523	239	18	6	-	22	1993	24660	
12	17682	15186	2243	205	19	1	1	27	1992	23560	
13	17603	15084	2289	185	14	1	1	29	1991	24732	
14	17541	15068	2212	199	21	4	-	37	1990	24997	
10-14	90370	77037	11996	1077	95	15	4	146			
15	17012	14700	2094	169	13	-	-	36	1989	24569	
16	17626	15498	1921	148	8	-	-	51	1988	25933	
17	17201	15185	1802	152	6	1	-	55	1987	26259	
18	16660	14594	1887	120	11	1	-	47	1986	25820	
19	16661	14681	1813	117	7	-	-	43	1985	25751	
15-19	85160	74658	9517	706	45	2	-	232			
20	17781	15761	1855	115	7	-	1	42	1984	28550	
21	18050	16109	1814	90	4	-	1	32	1983	29474	
22	18595	16497	1730	105	4	-	-	259	1982	30459	
23	18243	16388	1719	91	4	-	-	41	1981	30100	
24	17785	16118	1552	72	6	1	1	35	1980	29388	
20-24	90454	80873	8670	473	25	1	3	409			
25	17573	15818	1563	60	5	-	-	127	1979	29277	
26	17530	15993	1401	60	4	-	-	72	1978	29760	
27	17889	16445	1320	51	3	-	-	70	1977	30966	
28	18427	17049	1243	53	3	1	-	78	1976	32004	
29	18024	16773	1115	45	-	-	-	91	1975	31547	
25-29	89443	82078	6642	269	15	1	-	438			
30	19563	18351	1065	26	1	-	-	120	1974	34533	
31	19559	18529	851	35	2	-	-	142	1973	34883	
32	19581	18694	801	30	1	-	-	55	1972	35467	
33	20781	20002	714	27	3	-	-	35	1971	37925	
34	21343	20654	630	24	2	-	-	33	1970	40730	
30-34	100827	96230	4061	142	9	-	-	385			
35	20777	20130	596	24	3	-	-	24	1969	40910	
36	19889	19245	592	27	1	-	-	24	1968	40251	
37	19766	19242	484	16	3	-	-	21	1967	41273	
38	17935	17393	502	20	3	-	-	17	1966	38252	
39	17325	16843	449	14	-	-	-	19	1965	38214	
35-39	95692	92853	2623	101	10	-	-	105			
40	16115	15613	466	17	3	-	-	16	1964	34520	
41	15614	15203	382	14	1	-	-	14	1963	33361	
42	15498	15077	398	10	-	-	-	13	1962	34251	
43	14893	14511	355	14	1	-	-	12	1961	34222	
44	13853	13480	348	11	-	-	-	14	1960	32834	
40-44	75973	73884	1949	66	5	-	-	69			
45	12832	12530	282	9	-	-	-	11	1959	31712	
46	12004	11748	242	7	-	-	-	7	1958	31360	
47	11621	11392	220	6	-	-	-	3	1957	31333	
48	11358	11125	218	6	1	-	-	8	1956	33004	
49	10670	10488	170	3	-	-	-	9	1955	32640	
45-49	58485	57283	1132	31	1	-	-	38			

*) 0 - 2 vuotta naimisissa olleita naisia on enemmän kuin Suomessa solmittuja avioliittoja, koska avioliittojen määrässä on vain Suomessa vakituisesti asuvien naisten solmitut avioliitot.

Antalet kvinnor som varit gifta 0 - 2 år är högre än antalet äktenskap som ingåtts i Finland. Orsaken är att antalet äktenskap bara omfattar de äktenskap som ingåtts av kvinnor som är fast bosatta i Finland.

The number of women married for 0 - 2 years exceeds the number of marriages contracted in Finland, because the number of marriages only includes the marriages of permanent female residents of Finland.

25. Naimisissa olevat naiset avioliiton keston ja järjestysluvun mukaan 31.12. 2004

Gifta kvinnor efter äktenskapets varaktighet och ordningsnummer 31.12.2004

Married women by duration and order of marriage 31.12.2004

(Jatk.)

(Forts.)

(Cont.)

Avioliiton kesto (vuotta) Äktenskapets varaktighet (år) Duration of marriage (years)	Yhteensä Totalt Total	Avioliiton järjestysluku Äktenskapets ordningsnummer Order of marriage						Tuntematon Okänd Unknown
		1	2	3	4	5	6-	
50	9798	9600	185	8	1	-	-	4
51	9027	8855	163	5	-	-	-	4
52	8070	7946	118	2	-	-	-	4
53	7166	7028	130	4	-	-	-	4
54	6382	6261	112	5	-	-	-	4
50-54	40443	39690	708	24	1	-	-	20
55	5640	5529	106	1	-	-	-	4
56	5189	5057	128	1	-	-	-	3
57	4795	4684	101	3	-	-	-	7
58	4568	4461	102	1	-	-	-	4
59	2894	2816	73	3	-	-	-	2
55-59	23086	22547	510	9	-	-	-	20
60	1502	1475	27	-	-	-	-	-
61	1154	1144	10	-	-	-	-	-
62	640	633	7	-	-	-	-	-
63	760	749	11	-	-	-	-	-
64	414	412	-	-	-	-	-	2
60-64	4470	4413	55	-	-	-	-	2
65	275	273	1	-	-	-	-	1
66	189	188	-	-	-	-	-	1
67	149	149	-	-	-	-	-	-
68	63	63	-	-	-	-	-	-
69	50	50	-	-	-	-	-	-
65-69	726	723	1	-	-	-	-	2
70	22	22	-	-	-	-	-	-
71	13	13	-	-	-	-	-	-
72	9	9	-	-	-	-	-	-
73	2	2	-	-	-	-	-	-
70-73	46	46	-	-	-	-	-	-
Tuntematon Okänt - Unknown	1544	970	11	-	-	-	-	563

Kaikkiaan solmittiin avioliittoja Ingångna äktenskap Marriages contracted total	
Vuosi År Year	
1954	32599
1953	31807
1952	32414
1951	32206
1950	34205
1949	34806
1948	38977
1947	43518
1946	49743
1945	44380
1944	31535
1943	31954
1942	26891
1941	37662
1940	30778
1939	30614
1938	33609
1937	32464
1936	29841
1935	28758
1934	27505
1933	24472
1932	23029
1931	23836
1930	24841

26. 15 - 69-vuotiaat naiset iän ja elävänä syntyneiden lasten määrän mukaan 31.12.2004

Kvinnor i åldern 15 - 69 år efter antalet levande födda barn 31.12.2004

Females aged 15 - 69 by number of live-born children 31.12.2004

Ikä Ålder Age	Naisia yhteensä Kvinnor totalt Females total	Elävänä syntyneiden lasten lukumäärä Antal levande födda barn Number of live-born children											Elävänä syntyneitä lapsia yht. 1)	Lapsia nalsta kohden 2)	Synnyttä- neitä naisia yht. 3)	Synnyttä- neiden osuus ikäluokasta % 4)	Lapsia synnyttä- nyttä kohden 5)
		0	1	2	3	4	5	6	7	8	9	10-					
15-69	1856934	653946	304721	527205	255424	78487	21473	7402	3176	1575	1029	2496	2664883	1,44	1202988	64,8	2,22
15	31707	31697	10	-	-	-	-	-	-	-	-	-	10	0,00	10	0,0	1,00
16	31762	31716	46	-	-	-	-	-	-	-	-	-	46	0,00	46	0,1	1,00
17	30033	29871	156	6	-	-	-	-	-	-	-	-	168	0,01	162	0,5	1,04
18	30471	29995	453	22	1	-	-	-	-	-	-	-	500	0,02	476	1,6	1,05
19	31558	30460	1025	69	4	-	-	-	-	-	-	-	1175	0,04	1098	3,5	1,07
20	32704	30600	1841	250	11	2	-	-	-	-	-	-	2382	0,07	2104	6,4	1,13
21	33397	30200	2604	536	54	3	-	-	-	-	-	-	3850	0,12	3197	9,6	1,20
22	32963	28710	3146	990	106	8	3	-	-	-	-	-	5491	0,17	4253	12,9	1,29
23	32083	26959	3529	1322	244	22	6	1	-	-	-	-	7029	0,22	5124	16,0	1,37
24	31723	25315	4061	1851	410	75	10	1	-	-	-	-	9349	0,29	6408	20,2	1,46
25	32039	24137	4682	2465	583	132	37	2	1	-	-	-	12093	0,38	7902	24,7	1,53
26	32040	22176	5426	3331	817	216	61	11	1	1	-	-	15789	0,49	9864	30,8	1,60
27	32627	20430	6449	4274	1089	273	83	24	4	1	-	-	19951	0,61	12197	37,4	1,64
28	32809	18520	6971	5384	1411	356	100	45	20	2	-	-	24322	0,74	14289	43,6	1,70
29	32044	16111	7044	6274	1922	447	158	69	12	6	1	-	28491	0,89	15933	49,7	1,79
30	30951	13864	7004	7051	2193	568	145	67	41	13	5	-	31520	1,02	17087	55,2	1,84
31	27855	11004	6306	7131	2453	623	189	79	41	22	4	3	32367	1,16	16851	60,5	1,92
32	28931	10145	6317	8176	3054	743	266	115	67	34	9	5	37698	1,30	18786	64,9	2,01
33	30485	9498	6347	9465	3739	955	271	102	56	28	17	7	43121	1,41	20987	68,8	2,05
34	31527	9153	6069	10137	4422	1187	299	113	64	46	25	12	47695	1,51	22374	71,0	2,13
35	32100	8299	5936	10796	5082	1370	358	126	52	37	23	21	51883	1,62	23801	74,1	2,18
36	34846	8333	6234	11948	5857	1684	410	177	85	44	37	37	59214	1,70	26513	76,1	2,23
37	35860	7980	6246	12646	6372	1805	469	160	76	38	27	41	62700	1,75	27880	77,7	2,25
38	36275	7714	5986	12888	6830	1934	505	202	83	42	38	53	65555	1,81	28561	78,7	2,30
39	36444	7409	5806	12987	7078	2138	600	192	89	49	27	69	67749	1,86	29035	79,7	2,33
40	37138	7172	5947	13256	7503	2244	593	177	87	48	40	71	70133	1,89	29966	80,7	2,34
41	37736	6895	6112	13520	7725	2346	648	212	97	55	34	92	72712	1,93	30841	81,7	2,36
42	37253	6734	5968	13414	7652	2395	632	180	95	48	31	104	72102	1,94	30519	81,9	2,36
43	37349	6418	6062	13569	7797	2418	650	195	81	38	33	88	72911	1,95	30931	82,8	2,36
44	37322	6328	5975	13586	7832	2485	621	217	92	57	33	96	73508	1,97	30994	83,0	2,37
45	37256	6202	6183	13663	7755	2414	598	200	80	39	36	86	72864	1,96	31054	83,4	2,35
46	36299	6060	6116	13189	7553	2359	590	193	82	48	25	84	70880	1,95	30239	83,3	2,34
47	37957	6243	6537	13896	7848	2401	599	197	76	43	23	94	73847	1,95	31714	83,6	2,33
48	39091	6351	6984	14715	7727	2333	589	155	79	34	28	96	75043	1,92	32740	83,8	2,29
49	38936	6314	7011	14804	7618	2276	514	183	59	40	21	96	74330	1,91	32622	83,8	2,28
50	39578	6311	7340	15408	7312	2244	576	163	66	39	32	87	75060	1,90	33267	84,1	2,26
51	38860	6205	7384	15225	7231	2013	464	135	60	24	20	99	72710	1,87	32655	84,0	2,23
52	40173	6236	7852	15759	7443	2020	499	142	71	33	30	88	75248	1,87	33937	84,5	2,22
53	38990	5915	7786	15405	7135	1865	500	143	86	34	27	94	73075	1,87	33075	84,8	2,21
54	40516	6083	8327	16166	7168	1971	449	151	55	33	28	85	75115	1,85	34433	85,0	2,18
55	41765	6247	8586	16762	7171	2138	499	150	60	34	28	90	77586	1,86	35518	85,0	2,18
56	42866	6208	9148	17126	7488	2022	492	171	61	46	27	77	79436	1,85	36658	85,5	2,17
57	42763	6185	9060	17241	7368	2035	485	163	87	29	20	90	79307	1,85	36578	85,5	2,17
58	41913	5917	9075	16801	7181	2093	494	146	54	42	36	74	77874	1,86	35996	85,9	2,16
59	37228	5189	8034	14782	6386	2004	460	160	77	24	34	78	70007	1,88	32039	86,1	2,19
60	30291	4225	6322	11998	5399	1615	427	149	52	20	22	62	57495	1,90	26066	86,1	2,21
61	28745	3958	5817	11399	5217	1652	413	126	61	34	19	49	55148	1,92	24787	86,2	2,22
62	23308	3252	4578	9139	4308	1371	384	131	53	42	13	37	45244	1,94	20056	86,0	2,26
63	33725	4845	6423	12952	6431	2064	637	187	73	34	16	63	65866	1,95	28880	85,6	2,28
64	24280	3417	4408	9130	4733	1747	501	177	74	36	14	43	48892	2,01	20863	85,9	2,34
65	28491	3976	5093	10405	5605	2241	699	245	94	40	30	63	58655	2,06	24515	86,0	2,39
66	27224	3757	4747	9586	5595	2258	777	282	107	40	27	48	57186	2,10	23467	86,2	2,44
67	25750	3861	4298	8666	5247	2248	838	342	137	50	23	40	54659	2,12	21889	85,0	2,50
68	24477	3584	4031	7899	5180	2267	856	377	154	64	31	34	53244	2,18	20893	85,4	2,55
69	24420	3562	3823	7745	5084	2407	1019	467	174	64	35	40	54598	2,24	20858	85,4	2,62

*)

1) Levande födda barn, totalt - Live-born children, total

2) Antalet barn per kvinna - Children per woman

3) Barnaföderskor sammanlagt - Mothers, total

4) Barnaföderskomas andel av åldersklassen - Percentage of mothers in the age group

5) Antalet barn per barnaföderska - Children per mother

*) Vanhemplens nästn osatta tillstöt elvätt ole luotettavia

Statistik som gäller äldre kvinnor är inte tillförlitlig

Statistics on elderly women are not reliable

27. 15 - 69-vuotiaat miehet iän ja elävänä syntyneiden lasten määrän mukaan 31.12.2004

Män i åldern 15 - 69 år efter antalet levande födda barn 31.12.2004

Males aged 15 - 69 by number of live-born children 31.12.2004

Ikä Ålder Age	Miehiä yhteensä Män totalt Males total	Elävänä syntyneiden lasten lukumäärä Antal levande födda barn Number of live-born children											Elävänä syntyneitä lapsia yht. 1)	Lapsia mieistä kohden 2)	Miehiä joilla lap- sia yht. 3)	Lapsia saa- neiden osuus ikäluokasta % 4)	Lapsia isää kohden 5)
		0	1	2	3	4	5	6	7	8	9	10-					
15-69	1878366	820395	272977	463951	221466	67495	18675	6137	2639	1374	918	2339	2330939	1,24	1057971	56,3	2,20
15	33092	33090	2	-	-	-	-	-	-	-	-	-	2	0,00	2	0,0	1,00
16	33115	33108	7	-	-	-	-	-	-	-	-	-	7	0,00	7	0,0	1,00
17	31499	31471	28	-	-	-	-	-	-	-	-	-	28	0,00	28	0,1	1,00
18	31986	31872	109	5	-	-	-	-	-	-	-	-	119	0,00	114	0,4	1,04
19	32882	32613	254	13	2	-	-	-	-	-	-	-	286	0,01	269	0,8	1,06
20	34059	33395	613	47	4	-	-	-	-	-	-	-	719	0,02	664	1,9	1,08
21	34973	33713	1083	164	12	1	-	-	-	-	-	-	1451	0,04	1260	3,6	1,15
22	34885	32925	1587	342	29	2	-	-	-	-	-	-	2366	0,07	1960	5,6	1,21
23	33314	30664	2059	508	75	8	-	-	-	-	-	-	3332	0,10	2650	8,0	1,26
24	33263	29606	2654	827	150	21	4	1	-	-	-	-	4868	0,15	3657	11,0	1,33
25	33115	28385	3207	1228	221	60	10	2	2	-	-	-	6642	0,20	4730	14,3	1,40
26	33540	27377	4084	1633	332	78	33	3	-	-	-	-	8841	0,26	6163	18,4	1,43
27	34093	26143	4920	2359	484	140	40	6	1	-	-	-	11893	0,35	7950	23,3	1,50
28	34549	24613	5740	3234	714	156	59	29	3	1	-	-	15472	0,45	9936	28,8	1,56
29	33997	22329	6329	4087	954	191	69	30	7	1	-	-	18711	0,55	11668	34,3	1,60
30	32157	19349	6404	4782	1188	266	90	46	22	6	4	-	21560	0,67	12808	39,8	1,68
31	29626	16277	6211	5209	1397	296	122	69	30	13	1	1	23361	0,79	13349	45,1	1,75
32	30757	15392	6432	6378	1868	410	142	79	36	15	5	-	28033	0,91	15365	50,0	1,82
33	31390	14505	6457	7372	2270	484	159	69	40	17	12	5	31732	1,01	16885	53,8	1,88
34	32675	13906	6705	8133	2910	669	173	71	53	41	8	6	36500	1,12	18769	57,4	1,94
35	33572	13122	6448	9208	3565	832	215	74	51	33	16	8	41257	1,23	20450	60,9	2,02
36	36001	12972	6686	10412	4247	1176	278	107	48	31	23	21	47996	1,33	23029	64,0	2,08
37	37225	12662	6652	10943	5044	1315	328	109	69	38	36	29	52644	1,41	24563	66,0	2,14
38	37416	12237	6377	11246	5474	1458	365	103	52	35	35	34	54889	1,47	25179	67,3	2,18
39	37577	11577	6223	11585	5819	1611	438	119	65	49	31	60	57977	1,54	26000	69,2	2,23
40	38531	11262	6105	12233	6315	1777	488	152	74	35	25	65	61709	1,60	27269	70,8	2,26
41	39049	11140	6065	12408	6610	1906	540	170	78	37	28	67	63909	1,64	27909	71,5	2,29
42	38589	10764	5950	12287	6683	1971	552	174	66	44	31	67	64121	1,66	27825	72,1	2,30
43	38295	10195	5815	12351	6840	2124	573	163	72	43	32	87	65500	1,71	28100	73,4	2,33
44	38204	10073	5699	12349	6941	2158	570	186	84	35	27	82	65881	1,72	28131	73,6	2,34
45	38152	9874	5764	12288	7027	2242	555	180	68	33	31	90	66335	1,74	28278	74,1	2,35
46	36915	9336	5606	11910	6819	2247	568	202	86	45	28	68	64935	1,76	27579	74,7	2,35
47	38720	9472	5842	12675	7290	2357	634	188	84	40	37	101	69252	1,79	29248	75,5	2,37
48	39880	9703	6202	13171	7301	2394	655	206	69	55	29	95	70833	1,78	30177	75,7	2,35
49	39518	9457	6177	13220	7242	2344	651	185	78	37	26	101	70356	1,78	30061	76,1	2,34
50	39154	9080	6241	13395	7131	2280	598	191	75	52	22	89	69903	1,79	30074	76,8	2,32
51	39163	8902	6298	13642	7124	2151	606	216	86	29	24	85	69951	1,79	30261	77,3	2,31
52	40742	8895	6837	14374	7318	2262	607	197	67	42	32	111	73208	1,80	31847	78,2	2,30
53	39441	8377	6848	14018	6971	2192	593	204	84	38	22	94	71003	1,80	31064	78,8	2,29
54	40876	8494	7376	14918	6943	2139	594	189	76	35	27	85	72800	1,78	32382	79,2	2,25
55	42272	8558	7644	15634	7229	2168	620	174	76	43	28	98	75738	1,79	33714	79,8	2,25
56	42779	8303	7910	16153	7231	2134	590	206	72	37	29	114	77093	1,80	34476	80,6	2,24
57	42575	8164	8060	16067	7131	2217	545	173	68	35	28	87	76279	1,79	34411	80,8	2,22
58	41244	7513	8134	15669	6978	2048	539	150	75	36	31	71	74156	1,80	33731	81,8	2,20
59	36922	6544	7237	14093	6317	1868	501	179	67	34	23	59	67121	1,82	30378	82,3	2,21
60	29309	5172	5708	11189	5019	1512	437	134	50	23	17	48	53447	1,82	24137	82,4	2,21
61	27690	4688	5378	10569	4879	1451	423	134	61	35	21	51	51369	1,86	23002	83,1	2,23
62	21965	3837	4065	8490	3820	1182	318	96	57	29	21	50	40846	1,86	18128	82,5	2,25
63	31591	5380	5770	12205	5599	1820	467	170	62	22	25	71	59328	1,88	26211	83,0	2,26
64	22205	3784	4059	8395	4061	1292	381	116	43	25	12	37	41852	1,88	18421	83,0	2,27
65	25229	4418	4342	9399	4718	1629	436	132	57	31	18	49	48202	1,91	20811	82,5	2,32
66	24466	4339	4169	8879	4607	1631	522	156	81	32	15	35	47194	1,93	20127	82,3	2,34
67	22459	3978	3738	7972	4293	1592	526	190	77	37	16	40	44150	1,97	18481	82,3	2,39
68	20957	3730	3391	7290	4182	1528	470	199	74	39	11	43	41616	1,99	17227	82,2	2,42
69	20716	3660	3276	6993	4088	1705	591	208	93	36	31	35	42166	2,04	17056	82,3	2,47

1) Levande födda barn, totalt - Live-born children, total

2) Antalet barn per man - Children per man

3) Antalet män som har barn, summa - Fathers, total

4) Fädernas andel av åldersklassen - Percentage of fathers in the age group

5) Antalet barn per far - Children per father

*) Vanhempien miesten osalta tilastot eivät ole luotettavia

Statistics on elderly men are not reliable

Statistics on elderly men are not reliable

28. Väestö uskonnollisen yhdyskunnan, iän ja sukupuolen mukaan 31.12.2004

Folkmängden efter religionssamfund, ålder och kön 31.12.2004

Religious affiliation of the population by age and sex on 31 Dec. 2004

Uskonnollinen yhdyskunta Religionssamfund Religious community	Sukupuoli Kön Sex	Yhteensä Totalt Total	%	Ikä - Ålder - Age									
				0-14	15-19	20-29	30-39	40-49	50-59	60-69	70-79	80-89	90-
Yhteensä - Totalt - Total	MS	5236611	100,0	914560	318105	664217	663670	762190	809820	517298	383433	176287	27031
	M	2562077	100,0	466880	162574	339788	338396	385853	405168	246587	158858	52384	5589
	N	2674534	100,0	447680	155531	324429	325274	376337	404652	270711	224575	123903	21442
Suomen ev.lut. kirkko	MS	4385238	83,7	800131	282320	559634	541118	604770	647892	430226	333972	160226	24949
Finlands ev.-luth. kyrka	M	2084220	81,3	408350	143919	283475	266826	294315	309520	195447	131660	45697	5011
Lutheran National Church	N	2301018	86,0	391781	138401	276159	274292	310455	338372	234779	202312	114529	19938
Muut luterilaiset	MS	2110	0,0	256	95	221	251	283	338	284	200	150	32
Övriga lutherska	M	1006	0,0	132	47	111	154	139	160	140	74	42	7
Other Lutheran	N	1104	0,0	124	48	110	97	144	178	144	126	108	25
Suomen Helluntaikirkko	MS	1268	0,0	181	45	94	152	156	233	181	174	45	7
Pingstförsamlingen i Finland	M	504	0,0	91	14	40	73	65	97	57	56	9	2
Pentecostal Church i Finland	N	764	0,0	90	31	54	79	91	136	124	118	36	5
Suomen ortodoksinen kirkkokunta	MS	57529	1,1	10079	3155	5657	6278	8022	8843	7121	5633	2335	406
Ortod. kyrkos. i Finland	M	25836	1,0	5156	1560	2677	2714	3532	4150	3276	2122	573	76
Greek Orthodox Church in Finland	N	31693	1,2	4923	1595	2980	3564	4490	4693	3845	3511	1762	330
Muut ortodoksit	MS	1549	0,0	309	90	154	250	260	222	125	88	44	7
Övriga ortodoxa	M	651	0,0	155	43	63	91	103	83	60	35	17	1
Other Orthodoxes	N	898	0,0	154	47	91	159	157	139	65	53	27	6
Jehovan todistajat	MS	18239	0,3	1943	1136	2780	2251	2853	3149	1874	1470	686	97
Jehovas vittnen	M	7891	0,3	969	563	1365	1051	1224	1281	720	502	194	22
Jehovah's Witnesses	N	10348	0,4	974	573	1415	1200	1629	1868	1154	968	492	75
Suomen vapaakirkko	MS	13530	0,3	2077	914	1848	1653	2305	2168	1265	868	363	69
Frikyrkan i Finland	M	6133	0,2	1047	448	854	778	1020	1022	543	298	113	10
Free Church in Finland	N	7397	0,3	1030	466	994	875	1285	1146	722	570	250	59
Katolinen kirkko Suomessa	MS	8226	0,2	2119	538	1053	1406	1269	919	535	259	110	18
Katolska kyrkan i Finland	M	3918	0,2	1064	270	518	639	588	423	266	113	28	9
Roman Catholic Church in Finland	N	4308	0,2	1055	268	535	767	681	496	269	146	82	9
Adventtikirkot	MS	4031	0,1	351	237	514	391	589	646	470	443	319	71
Adventkyrkor	M	1659	0,1	155	117	277	171	258	280	164	155	71	11
Adventist churches	N	2372	0,1	196	120	237	220	331	366	306	288	248	60
Myöh. Alk. Pyh. Jeesuksen Kr. kirkko	MS	3315	0,1	695	257	487	414	431	411	327	196	82	15
Jesu Kristi Kyrka av Sista Dag. Hel.	M	1516	0,1	355	117	252	211	195	189	129	57	10	1
Church of J.Chr. of Latter-day Saints	N	1799	0,1	340	140	235	203	236	222	198	139	72	14
Islamilaisseurakunnat	MS	2833	0,1	1077	171	309	483	337	198	110	85	56	7
Islamitiska församlingar	M	1465	0,1	533	97	145	263	220	99	61	31	14	2
Islamic congregations	N	1368	0,1	544	74	164	220	117	99	49	54	42	5
Baptistiyhdyskunnat	MS	2611	0,0	339	155	313	313	375	411	292	232	140	41
Baptistsamfund	M	1204	0,0	163	61	131	158	197	221	147	84	34	8
Baptist congregations	N	1407	0,1	176	94	182	155	178	190	145	148	106	33
Metodistikirkot	MS	1250	0,0	147	53	121	144	201	236	143	124	66	15
Metodistkyrkor	M	639	0,0	76	24	53	91	104	133	67	66	20	5
Methodist churches	N	611	0,0	71	29	68	53	97	103	76	58	46	10
Juutalaisseurakunnat	MS	1203	0,0	164	82	153	145	193	203	96	81	69	17
Judiska församlingar	M	616	0,0	89	49	73	78	103	98	50	38	34	4
Jewish congregations	N	587	0,0	75	33	80	67	90	105	46	43	35	13
Muut - Övriga - Other	MS	878	0,0	111	49	138	131	135	161	90	46	17	-
	M	447	0,0	60	23	73	82	63	75	46	20	5	-
	N	431	0,0	51	26	65	49	72	86	44	26	12	-
Usk. yhdysk. kuulumattomat	MS	732801	14,0	94581	28808	90741	108290	140011	143790	74159	39562	11579	1280
Personer som inte tillhör religionssamf.	M	424372	16,6	48485	15222	49681	65016	83727	87337	45414	23547	5523	420
No religious affiliation	N	308429	11,5	46096	13586	41060	43274	56284	56453	28745	16015	6056	860

29. Väestö iän (5-vuotís) ja sukupuolen mukaan maakunnittain ja kunnittain 31.12.2004

Befolkning efter ålder (5-årsklasser) och kön landskapsvis och kommunvis 31.12.2004

Population by age (5-year groups) and sex, by region and municipality 31.12.2004

Alue Område Area	Sukupu. Kön Sex	Yhteensä Totalt Total	Ikä - Ålder - Age											
			0-14	%	15-64	%	65-	%	18-	0-4	5-9	10-14	15-19	20-24
KOKO MAA	MS	5236611	914560	17,5	3491111	66,7	830940	15,9	4130843	283693	299434	331433	318105	333364
HELA LANDET	M	2562077	466880	18,2	1764539	68,9	330658	12,9	1997491	145288	152711	168881	162574	170494
WHOLE COUNTRY	N	2674534	447680	16,7	1726572	64,6	500282	18,7	2133352	138405	146723	162552	155531	162870
Kaupunkimaiset kunnat	MS	3253493	550220	16,9	2238070	68,8	465203	14,3	2592121	177677	178692	193851	189997	242126
Urbana kommuner	M	1564098	280458	17,9	1107138	70,8	176502	11,3	1227373	91110	90884	98464	94795	119087
Urban municipalities	N	1689395	269762	16,0	1130932	66,9	288701	17,1	1364748	86567	87808	95387	95202	123039
Taajajan asutut kunnat	MS	915124	177258	19,4	589908	64,5	147958	16,2	700734	53064	59190	65004	59834	43980
Tätortskommuner	M	456811	90901	19,9	304761	66,7	61149	13,4	346708	27072	30569	33260	31532	24388
Semi-urban municipalities	N	458313	86357	18,8	285147	62,2	86809	18,9	354026	25992	28621	31744	28302	19592
Maaseutumaiset kunnat	MS	1067994	187082	17,5	663133	62,1	217779	20,4	837988	52952	61552	72578	68274	47258
Landsbygdskommuner	M	541168	95521	17,7	352640	65,2	93007	17,2	423410	27106	31258	37157	36247	27019
Rural municipalities	N	526826	91561	17,4	310493	58,9	124772	23,7	414578	25846	30294	35421	32027	20239
MANNER-SUOMI	MS	5210081	909851	17,5	3473701	66,7	826529	15,9	4110047	282317	297833	329701	316495	332048
FASTA FINLAND	M	2548975	464463	18,2	1755738	68,9	328774	12,9	1987337	144569	151892	168002	161728	169790
	N	2661106	445388	16,7	1717963	64,6	497755	18,7	2122710	137748	145941	161699	154767	162258
UUSIMAA	MS	1346958	242321	18,0	942277	70,0	162360	12,1	1058594	79095	78715	84511	75945	89426
NYLAND	M	647319	123327	19,1	461915	71,4	62077	9,6	500636	40274	40137	42916	38406	43885
	N	699639	118994	17,0	480362	68,7	100283	14,3	557958	38821	38578	41595	37539	45541
ITÄ-UUSIMAA	MS	92442	18207	19,7	60586	65,5	13649	14,8	70695	5328	6130	6749	5613	4189
ÖSTRA NYLAND	M	45603	9239	20,3	30771	67,5	5593	12,3	34544	2672	3119	3448	2921	2242
	N	46839	8968	19,1	29815	63,7	8056	17,2	36151	2656	3011	3301	2692	1947
VARSINAIS-SUOMI	MS	453745	75741	16,7	301261	66,4	76743	16,9	362537	23393	25355	26993	25881	29932
EGENTLIGA FINLAND	M	219376	38926	17,7	150383	68,6	30067	13,7	172509	12093	13006	13827	13141	14555
	N	234369	36815	15,7	150878	64,4	46676	19,9	190028	11300	12349	13166	12740	15377
SATAKUNTA	MS	230702	37595	16,3	149660	64,9	43447	18,8	184795	11142	12539	13914	13850	13341
SATAKUNTA	M	113174	19231	17,0	76491	67,6	17452	15,4	89581	5780	6390	7061	7202	7092
	N	117528	18364	15,6	73169	62,3	25995	22,1	95214	5362	6149	6853	6648	6249
KANTA-HÄME	MS	167630	29421	17,6	108287	64,6	29922	17,9	132233	8841	9900	10680	9918	9081
EGENTLIGA TAVASTLAND	M	81591	14946	18,3	54770	67,1	11875	14,6	63602	4439	5050	5457	5067	4679
	N	86039	14475	16,8	53517	62,2	18047	21,0	68631	4402	4850	5223	4851	4402
PIRKANMAA	MS	464976	78625	16,9	310567	66,8	75784	16,3	370522	24942	25689	27994	26461	31623
BIRKALAND	M	227068	40109	17,7	157387	69,3	29572	13,0	178820	12766	13132	14211	13381	16234
	N	237908	38516	16,2	153180	64,4	46212	19,4	191702	12176	12557	13783	13080	15389
PÄIJÄT-HÄME	MS	198685	33138	16,7	131359	66,1	34188	17,2	158562	9879	10768	12491	11766	11323
PÄIJÄNNE-TAVASTLAND	M	95925	16755	17,5	66068	68,9	13102	13,7	75634	5025	5397	6333	5963	5821
	N	102760	16383	15,9	65291	63,5	21086	20,5	82928	4854	5371	6158	5803	5502
KYMENLAAKSO	MS	185541	29516	15,9	121071	65,3	34954	18,8	149552	8629	8838	11049	10699	9962
KYMMENEDALEN	M	91292	15046	16,5	62253	68,2	13993	15,3	72986	4460	4939	5647	5512	5356
	N	94249	14470	15,4	58818	62,4	20961	22,2	76566	4169	4899	5402	5187	4606
ETELÄ-KARJALA	MS	135800	20967	15,4	88698	65,3	26135	19,2	110060	6048	6897	8022	7915	8136
SÖDRA KARELEN	M	67119	10700	15,9	46063	68,6	10356	15,4	53927	3111	3438	4151	4129	4475
	N	68681	10267	14,9	42635	62,1	15779	23,0	56133	2937	3459	3871	3786	3661
ETELÄ-SAVO	MS	161381	24657	15,3	103136	63,9	33588	20,8	130749	7011	8099	9547	9953	8621
SÖDRA SAVOLAX	M	79010	12529	15,9	52942	67,0	13539	17,1	63458	3589	4100	4840	5186	4506
	N	82371	12128	14,7	50194	60,9	20049	24,3	67291	3422	3999	4707	4767	4115
POHJOIS-SAVO	MS	251095	42023	16,7	164220	65,4	44852	17,9	199438	12595	13721	15707	16150	15586
NORRA SAVOLAX	M	123607	21375	17,3	84311	68,2	17921	14,5	97244	6449	7019	7907	8310	8011
	N	127488	20648	16,2	79909	62,7	26931	21,1	102194	6146	6702	7800	7840	7575
POHJOIS-KARJALA	MS	168615	27696	16,4	110561	65,6	30358	18,0	134216	7890	9116	10690	11154	10494
SÖDRA KARELEN	M	83733	14165	16,9	57260	68,4	12308	14,7	66143	4018	4636	5511	5755	5522
	N	84882	13531	15,9	53301	62,8	18050	21,3	68073	3872	4480	5179	5399	4972
KESKI-SUOMI	MS	267182	46260	17,3	176829	66,2	44093	16,5	210938	14403	15050	16807	16904	18500
MELLERSTA FINLAND	M	131540	23584	17,9	90243	68,6	17713	13,5	102843	7346	7661	8577	8643	9273
	N	135642	22676	16,7	86586	63,8	26380	19,4	108095	7057	7389	8230	8261	9227
ETELÄ-POHJANMAA	MS	194076	34870	18,0	123209	63,5	35997	18,5	151421	10635	11262	12973	13006	12074
SÖDRA ÖSTERBOTTEN	M	96208	18054	18,8	63659	66,2	14495	15,1	74210	5548	5780	6726	6695	6468
	N	97868	16816	17,2	59550	60,8	21502	22,0	77211	5087	5482	6247	6311	5606
POHJANMAA	MS	173435	31265	18,0	110981	64,0	31189	18,0	135455	9596	10129	11540	11111	11297
ÖSTERBOTTEN	M	86215	16160	18,7	57158	66,3	12897	15,0	66590	4916	5273	5971	5744	5914
	N	87220	15105	17,3	53823	61,7	18292	21,0	68865	4680	4856	5569	5367	5383

													Sukup.	Alue
													Kön	Område
25-29	30-34	35-39	40-44	45-49	50-54	55-59	60-64	65-69	70-74	75-79	80-84	85-	Sex	Area
330853	306354	357316	379466	382724	397493	412327	273109	244189	206336	177097	120243	83075	MS	KOKO MAA
169294	156605	181791	192668	193185	199376	205792	132760	113827	90150	68708	37884	20089	M	HELA LANDET
161559	149749	175525	186798	189539	198117	206535	140349	130362	116186	108389	82359	62986	N	WHOLE COUNTRY
244223	209801	231571	235846	231218	238411	250768	164109	139293	116067	97574	65919	46350	MS	Kaupunkimaiset kunnat
123923	107375	116823	118237	113887	115109	120624	77298	62239	48329	35788	19707	10439	M	Urbana kommuner
120300	102426	114748	117609	117351	123302	130144	86811	77054	67738	61786	46212	35911	N	Urban municipalities
43573	48960	62104	68003	69591	72176	73755	47932	44189	36530	31544	21317	14378	MS	Taajaan asutut kunnat
22395	24705	31704	34817	35963	37278	37923	24056	21333	16535	12651	6942	3688	M	Tätortskommuner
21178	24255	30400	33186	33628	34898	35832	23876	22856	19995	18893	14375	10690	N	Semi-urban municipalities
43057	47593	63641	75617	81915	86906	87804	61068	60707	53739	47979	33007	22347	MS	Maaseutumaiset kunnat
22976	24525	33264	39614	43355	46989	47245	31406	30255	25286	20269	11235	5962	M	Landsbygdskommuner
20081	23068	30377	36003	38560	39917	40559	29662	30452	28453	27710	21772	16385	N	Rural municipalities
329370	304710	355350	377596	380870	395446	410234	271582	242996	205367	176196	119521	82449	MS	MANNER SUOMI
168531	155776	180830	191726	192294	198391	204737	131935	113252	89679	68311	37621	19911	M	FASTA FINLAND
160839	148934	174520	185870	188576	197055	205497	139647	129744	115688	107885	81900	62538	N	
104444	97291	107893	105699	96727	95573	103176	66103	51142	40281	32137	22178	16622	MS	UUSIMAA
51580	48799	53843	52877	47564	45297	48749	30915	22888	16929	11992	6602	3666	M	NYLAND
52864	48492	54050	52822	49163	50276	54427	35188	28254	23352	20145	15576	12956	N	
4427	5474	7042	7134	7041	7079	7637	4950	4043	3354	2846	2020	1386	MS	ITÄ-UUSIMAA
2224	2678	3488	3617	3612	3540	3923	2526	1948	1482	1148	678	337	M	ÖSTRA NYLAND
2203	2796	3554	3517	3429	3539	3714	2424	2095	1872	1698	1342	1049	N	
29941	26865	31126	31660	31572	33910	36415	23959	21463	18643	16674	11854	8309	MS	VARSINAIS-SUOMI
14911	13704	15753	15861	15907	16624	18250	11677	10039	8022	6402	3604	2000	M	EGENTLIGA FINLAND
15030	13161	15373	15799	15665	17286	18165	12282	11424	10621	10272	8050	6309	N	
12257	11499	14430	15835	16522	18619	19892	13415	12810	10639	9272	6345	4381	MS	SATAKUNTA
6361	5876	7445	8108	8256	9481	10082	6588	5966	4771	3571	2078	1066	M	SATAKUNTA
5896	5623	6985	7727	8266	9138	9810	6827	6844	5868	5701	4267	3315	N	
9061	8938	11192	12116	12395	13163	13531	8892	8438	7159	6556	4590	3179	MS	KANTA-HÄME
4574	4546	5715	6214	6207	6706	6777	4285	3969	3123	2557	1472	754	M	EGENTLIGA TAVASTLAND
4487	4392	5477	5902	6188	6457	6754	4607	4469	4036	3999	3118	2425	N	
32047	28772	31858	32734	32603	34060	36335	24074	21761	18881	16287	11270	7585	MS	PIRKANMAA
16600	14961	16274	16816	16533	16891	18125	11572	10009	8166	6139	3505	1753	M	BIRKALAND
15447	13811	15584	15918	16070	17169	18210	12502	11752	10715	10148	7765	5832	N	
10861	10602	13017	13908	14372	16258	17514	11738	10406	8423	7179	4825	3355	MS	PÄIJÄT-HÄME
5491	5414	6681	7145	7157	7953	8807	5636	4772	3496	2679	1428	727	M	PÄIJÄNNE-TAVASTLAND
5370	5188	6336	6763	7215	8305	8707	6102	5634	4927	4500	3397	2628	N	
9672	9324	11791	13109	14180	14991	16327	11016	9968	8830	7676	5091	3389	MS	KYMENLAAKSO
5120	4809	6111	6733	7315	7635	8246	5416	4733	3904	2928	1600	828	M	KYMMENEDALEN
4552	4515	5680	6376	6865	7356	8081	5600	5235	4926	4748	3491	2561	N	
7167	6896	8380	9463	10139	11091	11511	8000	7599	6576	5669	3663	2628	MS	ETELÄ-KARJALA
3902	3566	4309	4881	5259	5685	5904	3953	3584	2806	2208	1142	616	M	SÖDRA KARELEN
3265	3330	4071	4582	4880	5406	5607	4047	4015	3770	3461	2521	2012	N	
7152	7107	9334	11400	12674	13418	13711	9766	9709	8495	7239	4832	3313	MS	ETELÄ-SAVO
3719	3587	4751	5827	6510	7007	6960	4889	4558	3779	2876	1500	826	M	SÖDRA SAVOLAX
3433	3520	4583	5573	6164	6411	6751	4877	5151	4716	4363	3332	2487	N	
13308	12446	15807	18368	19586	20239	19593	13137	12718	11301	10124	6527	4182	MS	POHJOIS-SAVO
6970	6331	8043	9466	10041	10605	10107	6427	5890	4964	3925	2091	1051	M	NORRA SAVOLAX
6338	6115	7764	8902	9545	9634	9486	6710	6828	6337	6199	4436	3131	N	
8656	7661	9681	12160	13795	14260	13598	9102	8719	7721	6866	4231	2821	MS	POHJOIS-KARJALA
4611	3900	4929	6111	7174	7591	7177	4490	4214	3398	2654	1313	729	M	SÖDRA KARELEN
4045	3761	4752	6049	6621	6669	6421	4612	4505	4323	4212	2918	2092	N	
17122	14657	16552	18890	19500	20133	20711	13860	12935	11036	9574	6416	4132	MS	KESKI-SUOMI
8854	7624	8540	9668	9924	10318	10515	6884	6107	4913	3655	2016	1022	M	MELLERSTA FINLAND
8268	7033	8012	9222	9576	9815	10196	6976	6828	6123	5919	4400	3110	N	
9856	9455	11686	13120	14215	15033	15103	9661	9688	8769	7942	5734	3864	MS	ETELÄ-POHJANMAA
5210	4910	6022	6682	7289	7887	7758	4738	4633	3874	3150	1784	1054	M	SÖDRA ÖSTERBOTTEN
4646	4545	5664	6438	6926	7146	7345	4923	5055	4895	4792	3950	2810	N	
10407	9690	10975	11105	11524	12497	13234	9141	8252	7199	6615	5085	4038	MS	POHJANMAA
5550	5112	5737	5576	5834	6348	6718	4625	3911	3324	2768	1818	1076	M	ÖSTERBOTTEN
4857	4578	5238	5529	5690	6149	6516	4516	4341	3875	3847	3267	2962	N	

29. Väestö iän (5-vuotuis) ja sukupuolen mukaan maakunnittain ja kunnittain 31.12.2004

Befolkning efter ålder (5-årsklasser) och kön landskapsvis och kommunvis 31.12.2004

Population by age (5-year groups) and sex, by region and municipality 31.12.2004

(Jatk.)

(Forts.)

(Cont.)

Alue Område Area	Sukupuol. Kön Sex	Yhteensä Totalt Total	Ikä - Ålder - Age											
			0-14	%	15-64	%	65-	%	18-	0-4	5-9	10-14	15-19	20-24
KESKI-POHJANMAA MELLERSTA ÖSTERBOTTEN	MS	70482	13562	19,2	45475	64,5	11445	16,2	53884	4169	4459	4934	5140	4435
	M	34920	6839	19,6	23317	66,8	4764	13,6	26526	2116	2210	2513	2623	2335
	N	35562	6723	18,9	22158	62,3	6681	18,8	27358	2053	2249	2421	2517	2100
POHJOIS-POHJANMAA NORRA ÖSTERBOTTEN	MS	374928	78211	20,9	246661	65,8	50056	13,4	280861	25749	25427	27035	26424	27423
	M	188652	40186	21,3	127659	67,7	20807	11,0	140303	13362	13123	13701	13580	14452
	N	186276	38025	20,4	119002	63,9	29249	15,7	140558	12387	12304	13334	12844	12971
KAINUU KAJANALAND	MS	85965	14038	16,3	55766	64,9	16161	18,8	68476	3900	4613	5525	5821	4879
	M	43029	7102	16,5	29187	67,8	6740	15,7	34189	1967	2306	2829	2952	2709
	N	42936	6936	16,2	26579	61,9	9421	21,9	34287	1933	2307	2696	2869	2170
LAPPI LAPPLAND	MS	186443	31738	17,0	123097	66,0	31608	17,0	147059	9072	10126	12540	12784	11726
	M	93594	16190	17,3	63901	68,3	13503	14,4	73592	4638	5176	6376	6518	6261
	N	92849	15548	16,7	59196	63,8	18105	19,5	73467	4434	4950	6164	6266	5465
ÅHVENANMAA ÅLAND	MS	26530	4709	17,7	17410	65,6	4411	16,6	20796	1376	1601	1732	1610	1316
	M	13102	2417	18,4	8801	67,2	1884	14,4	10154	719	819	879	846	704
	N	13428	2292	17,1	8609	64,1	2527	18,8	10642	657	782	853	764	612
UUSIMAA NYLUND	MS	1346958	242321	18,0	942277	70,0	162360	12,1	1058594	79095	78715	84511	75945	89426
	M	647319	123327	19,1	461915	71,4	62077	9,6	500636	40274	40137	42916	38406	43885
	N	699639	118994	17,0	480362	68,7	100283	14,3	557958	38821	38578	41595	37539	45541
Pääkaupunkiseutu Huvudstadsregion	MS	980412	166218	17,0	696917	71,1	117277	12,0	782407	55762	53333	57123	53131	72041
	M	466445	84539	18,1	338328	72,5	43578	9,3	365873	28466	27123	28950	26545	34702
	N	513967	81679	15,9	358589	69,8	73699	14,3	416534	27296	26210	28173	26586	37339
Espoo - Esbo	MS	227472	46836	20,6	159379	70,1	21257	9,3	172392	15961	15309	15566	13538	16209
	M	111225	23812	21,4	78735	70,8	8678	7,8	83210	8143	7792	7877	6858	8727
	N	116247	23024	19,8	80644	69,4	12579	10,8	89182	7818	7517	7689	6680	7482
Hanko - Hangö	MS	9905	1575	15,9	6619	66,8	1711	17,3	7994	467	532	576	551	453
	M	4936	822	16,7	3409	69,1	705	14,3	3958	229	272	321	268	243
	N	4969	753	15,2	3210	64,6	1006	20,2	4036	238	260	255	283	210
Helsinki - Helsingfors	MS	559046	81228	14,5	400819	71,7	76999	13,8	461636	27137	25848	28243	27554	43746
	M	260573	41413	15,9	192048	73,7	27112	10,4	210990	13847	13209	14357	13646	19933
	N	298473	39815	13,3	208771	69,9	49887	16,7	250646	13290	12639	13886	13908	23813
Hyvinkää - Hyvinge	MS	43523	8104	18,6	29066	66,8	6353	14,6	33789	2453	2694	2957	2642	2359
	M	21079	4120	19,5	14540	69,0	2419	11,5	16118	1216	1368	1536	1368	1161
	N	22444	3984	17,8	14526	64,7	3934	17,5	17671	1237	1326	1421	1274	1198
Inkoo - Ingå	MS	5152	968	18,8	3327	64,6	857	16,6	3996	280	312	376	296	173
	M	2570	473	18,4	1709	66,5	388	15,1	1995	135	162	176	165	98
	N	2582	495	19,2	1618	62,7	469	18,2	2001	145	150	200	131	75
Järvenpää - Träskända	MS	37328	7556	20,2	26143	70,0	3629	9,7	28262	2346	2395	2815	2463	2240
	M	18094	3854	21,3	12883	71,2	1357	7,5	13493	1195	1251	1408	1234	1117
	N	19234	3702	19,2	13260	68,9	2272	11,8	14769	1151	1144	1407	1229	1123
Karjaa - Karis	MS	8977	1589	17,7	5747	64,0	1641	18,3	7019	451	541	597	598	490
	M	4356	831	19,1	2893	66,4	632	14,5	3329	235	287	309	317	262
	N	4621	758	16,4	2854	61,8	1009	21,8	3690	216	254	288	281	228
Karjalohja - Karislojo	MS	1491	307	20,6	871	58,4	313	21,0	1134	80	105	122	74	47
	M	734	166	22,6	437	59,5	131	17,8	541	42	58	66	35	33
	N	757	141	18,6	434	57,3	182	24,0	593	38	47	56	39	14
Karkkila - Högfors	MS	8802	1513	17,2	5728	65,1	1561	17,7	6953	472	461	580	546	388
	M	4340	755	17,4	2973	68,5	612	14,1	3412	215	248	292	279	223
	N	4462	758	17,0	2755	61,7	949	21,3	3541	257	213	288	267	165
Kauniainen - Grankulla	MS	8465	1782	21,1	5343	63,1	1340	15,8	6317	469	589	724	589	470
	M	4089	945	23,1	2580	63,1	564	13,8	2955	244	317	384	284	244
	N	4376	837	19,1	2763	63,1	776	17,7	3362	225	272	340	305	226
Kerava - Karvo	MS	31361	5814	18,5	22309	71,1	3238	10,3	24358	1756	1856	2202	2003	2014
	M	15271	2967	19,4	11036	72,3	1268	8,3	11695	902	931	1134	1012	995
	N	16090	2847	17,7	11273	70,1	1970	12,2	12663	854	925	1068	991	1019
Kirkkonummi - Kyrkslätt	MS	32772	7668	23,4	22292	68,0	2812	8,6	23812	2588	2583	2497	2041	1370
	M	16445	3967	24,1	11193	68,1	1285	7,8	11813	1330	1358	1279	1091	746
	N	16327	3701	22,7	11099	68,0	1527	9,4	11999	1258	1225	1218	950	624
Lojja - Lojo	MS	36218	7026	19,4	24232	66,9	4960	13,7	27808	2115	2338	2573	2263	1869
	M	17857	3605	20,2	12198	68,3	2054	11,5	13537	1064	1246	1295	1161	982
	N	18361	3421	18,6	12034	65,5	2906	15,8	14271	1051	1092	1278	1102	887

25-29	30-34	35-39	40-44	45-49	50-54	55-59	60-64	65-69	70-74	75-79	80-84	85-	Sukup. Kön Sex	Alue Område Area
3998	3595	4345	4586	4852	5294	5592	3638	3258	2863	2501	1693	1130	MS	KESKI-POHJANMAA
2113	1879	2282	2323	2422	2701	2865	1774	1590	1296	1015	571	292	M	MELLERSTA ÖSTERBOTTEN
1885	1716	2063	2263	2430	2593	2727	1864	1668	1567	1486	1122	838	N	
25869	22316	24157	25852	26790	26722	24767	16341	15304	12732	10607	6986	4427	MS	POHJOIS-POHJANMAA
13678	11878	12670	13232	13651	13831	12591	8096	7277	5798	4246	2318	1168	M	NORRA ÖSTERBOTTEN
12191	10438	11487	12620	13139	12891	12176	8245	8027	6934	6361	4668	3259	N	
3810	3697	4992	6328	7005	7410	6960	4864	4819	4202	3678	2192	1270	MS	KAINUU
2082	1908	2570	3278	3692	3964	3604	2428	2298	1875	1518	723	326	M	KAJANALAND
1728	1789	2422	3050	3313	3446	3356	2436	2521	2327	2160	1469	944	N	
9315	8425	11092	14129	15378	15696	14627	9925	9964	8263	6754	4189	2438	MS	LAPPI
4981	4294	5667	7311	7947	8327	7579	5016	4866	3759	2880	1378	620	M	LAPPLAND
4334	4131	5425	6818	7431	7369	7048	4909	5098	4504	3874	2811	1818	N	
1483	1644	1966	1870	1854	2047	2093	1527	1193	969	901	722	626	MS	AHVENANMAA
763	829	961	942	891	985	1055	825	575	471	397	263	178	M	ÅLAND
720	815	1005	928	963	1062	1038	702	618	498	504	459	448	N	
104444	97291	107893	105699	96727	95573	103176	66103	51142	40281	32137	22178	16622	MS	UUSIMAA
51580	48799	53843	52877	47564	45297	48749	30915	22888	16929	11992	6602	3666	M	NYLUND
52864	48492	54050	52822	49163	50276	54427	35188	28254	23352	20145	15576	12956	N	
84545	74160	79186	76421	68780	67185	73634	47834	36468	28992	23261	16027	12529	MS	Pääkaupunkiseutu
41685	37311	39503	38078	33519	31109	33978	21898	15880	11900	8520	4664	2614	M	Huvudstadsregion
42860	36849	39683	38343	35261	36076	39656	25936	20588	17092	14741	11363	9915	N	
17241	17201	19072	18181	16028	15355	16376	10178	7289	5421	4164	2658	1725	MS	Espoo - Esbo
8631	8611	9388	9034	7801	7110	7745	4830	3324	2309	1685	908	452	M	
8610	8590	9684	9147	8227	8245	8631	5348	3965	3112	2479	1750	1273	N	
494	572	629	626	688	834	1078	694	573	389	291	264	194	MS	Hanko - Hangö
264	299	317	339	354	429	545	351	292	189	103	72	49	M	
230	273	312	287	334	405	533	343	281	200	188	192	145	N	
53173	43151	44160	42527	38484	37813	42168	28043	22104	18405	15576	11355	9559	MS	Helsinki - Helsingfors
25964	21720	22028	21136	18597	17365	19131	12528	9339	7328	5425	3128	1892	M	
27209	21431	22132	21391	19887	20448	23037	15515	12765	11077	10151	8227	7667	N	
2582	2562	3160	3352	3410	3356	3461	2182	1888	1572	1398	914	581	MS	Hyvinkää - Hyvinge
1300	1296	1568	1700	1711	1684	1709	1043	835	649	496	286	153	M	
1282	1266	1592	1652	1699	1672	1752	1139	1053	923	902	628	428	N	
211	283	382	399	352	408	488	335	255	210	173	115	104	MS	Inkoo - Ingå
103	145	183	208	168	212	261	166	125	106	85	45	27	M	
108	138	199	191	184	196	227	169	130	104	88	70	77	N	
2540	2478	2962	3071	2921	2967	2900	1601	1276	941	663	467	282	MS	Järvenpää - Träskända
1279	1263	1429	1509	1426	1479	1385	762	546	394	235	121	61	M	
1261	1215	1533	1562	1495	1488	1515	839	730	547	428	346	221	N	
412	512	583	636	695	636	693	492	427	395	348	266	205	MS	Karjaa - Karis
212	251	285	305	369	323	332	237	192	162	144	96	38	M	
200	261	298	331	326	313	361	255	235	233	204	170	167	N	
48	69	102	100	113	113	126	79	87	81	61	48	36	MS	Karjalohja - Karislojo
17	32	50	50	56	65	62	37	45	36	23	19	8	M	
31	37	52	50	57	48	64	42	42	45	38	29	28	N	
446	493	543	623	731	717	767	474	390	373	376	269	153	MS	Karkkila - Högfors
240	238	300	314	387	347	412	233	189	155	140	85	43	M	
206	255	243	309	344	370	355	241	201	218	236	184	110	N	
377	345	601	695	631	505	648	482	397	336	286	198	123	MS	Kauniainen - Grankulla
202	158	266	338	321	248	302	217	169	161	127	77	30	M	
175	187	335	357	310	257	346	265	228	175	159	121	93	N	
2099	1936	2283	2510	2525	2592	2774	1573	1166	818	631	382	241	MS	Kerava - Kervo
1077	995	1170	1261	1207	1190	1357	772	518	351	216	119	64	M	
1022	941	1113	1249	1318	1402	1417	801	648	467	415	263	177	N	
1722	2439	2963	2755	2522	2508	2463	1509	1047	737	510	330	188	MS	Kirkkonummi - Kyrkslätt
822	1190	1468	1397	1302	1240	1219	718	556	337	222	119	51	M	
900	1249	1495	1358	1220	1268	1244	791	491	400	288	211	137	N	
1982	2162	2721	2750	2748	2875	2959	1903	1611	1247	1002	672	428	MS	Lohja - Lojo
968	1089	1395	1388	1364	1459	1469	923	774	570	386	218	106	M	
1014	1073	1326	1362	1384	1416	1490	980	837	677	616	454	322	N	

29. Väestö iän (5-vuotis) ja sukupuolen mukaan maakunnittain ja kunnittain 31.12.2004
 Befolkning efter ålder (5-årsklasser) och kön landskapsvis och kommunvis 31.12.2004
 Population by age (5-year groups) and sex, by region and municipality 31.12.2004

(Jatk.)
 (Forts.)
 (Cont.)

Alue Område Area	Sukup. Kön Sex	Yhteensä Totalt	Ikä - Ålder - Age											
			0-14	%	15-64	%	65-	%	18-	0-4	5-9	10-14	15-19	20-24
Mäntsälä	MS	17899	4154	23,2	11489	64,2	2256	12,6	13056	1305	1404	1445	1111	643
	M	8933	2090	23,4	5894	66,0	949	10,6	6459	649	700	741	618	355
	N	8966	2064	23,0	5595	62,4	1307	14,6	6597	656	704	704	493	288
Nummi-Pusula	MS	5912	1129	19,1	3677	62,2	1106	18,7	4565	299	378	452	338	178
	M	2984	564	18,9	1909	64,0	511	17,1	2318	162	175	227	175	104
	N	2928	565	19,3	1768	60,4	595	20,3	2247	137	203	225	163	74
Nummijärvi	MS	36568	9103	24,9	24000	65,6	3465	9,5	25960	2815	3161	3127	2272	1390
	M	18229	4624	25,4	12129	66,5	1476	8,1	12795	1421	1611	1592	1226	769
	N	18339	4479	24,4	11871	64,7	1989	10,8	13165	1394	1550	1535	1046	621
Pohja - Pojo	MS	4920	893	18,2	3064	62,3	963	19,6	3860	258	297	338	255	193
	M	2487	479	19,3	1599	64,3	409	16,4	1911	136	159	184	151	109
	N	2433	414	17,0	1465	60,2	554	22,8	1949	122	138	154	104	84
Pomainen - Borgnäs	MS	4569	1266	27,7	2878	63,0	425	9,3	3091	407	418	441	319	155
	M	2305	635	27,5	1489	64,6	181	7,9	1566	184	216	235	174	82
	N	2264	631	27,9	1389	61,4	244	10,8	1525	223	202	206	145	73
Sammatti	MS	1242	210	16,9	824	66,3	208	16,7	977	61	75	74	78	47
	M	613	96	15,7	430	70,1	87	14,2	491	27	37	32	43	26
	N	629	114	18,1	394	62,6	121	19,2	486	34	38	42	35	21
Siuntio - Sjundeå	MS	5312	1168	22,0	3559	67,0	585	11,0	3941	348	402	418	317	177
	M	2697	572	21,2	1844	68,4	281	10,4	2018	171	187	214	174	96
	N	2615	596	22,8	1715	65,6	304	11,6	1923	177	215	204	143	81
Tammisaari - Ekenäs	MS	14521	2409	16,6	9145	63,0	2967	20,4	11568	619	832	958	890	688
	M	7016	1225	17,5	4575	65,2	1216	17,3	5523	307	426	492	443	374
	N	7505	1184	15,8	4570	60,9	1751	23,3	6045	312	406	466	447	314
Tuusula - Tusby	MS	34513	8093	23,4	23159	67,1	3261	9,4	25055	2488	2734	2871	2136	1338
	M	17289	4156	24,0	11748	68,0	1385	8,0	12459	1299	1383	1474	1100	768
	N	17224	3937	22,9	11411	66,3	1876	10,9	12596	1189	1351	1397	1036	570
Vantaa - Vanda	MS	185429	36372	19,6	131376	70,8	17681	9,5	142062	12195	11587	12590	11450	11616
	M	90558	18369	20,3	64965	71,7	7224	8,0	68718	6232	5805	6332	5757	5798
	N	94871	18003	19,0	66411	70,0	10457	11,0	73344	5963	5782	6258	5693	5818
Vihti - Vichtis	MS	25561	5558	21,7	17231	67,4	2772	10,8	18989	1725	1864	1969	1621	1173
	M	12639	2787	22,1	8699	68,8	1153	9,1	9332	889	939	959	827	640
	N	12922	2771	21,4	8532	66,0	1619	12,5	9657	836	925	1010	794	533
ITÄ-UUSIMAA ÖSTRA NYLAND	MS	92442	18207	19,7	60586	65,5	13649	14,8	70695	5328	6130	6749	5613	4189
	M	45603	9239	20,3	30771	67,5	5593	12,3	34544	2672	3119	3448	2921	2242
	N	46839	8968	19,1	29815	63,7	8056	17,2	36151	2656	3011	3301	2692	1947
Askola	MS	4530	953	21,0	2967	65,5	610	13,5	3397	305	301	347	288	165
	M	2277	471	20,7	1561	68,6	245	10,8	1713	152	147	172	156	87
	N	2253	482	21,4	1406	62,4	365	16,2	1684	153	154	175	132	78
Lapinjärvi - Lapträsk	MS	2979	506	17,0	1820	61,1	653	21,9	2356	154	165	187	182	119
	M	1485	252	17,0	957	64,4	276	18,6	1164	83	77	92	101	61
	N	1494	254	17,0	863	57,8	377	25,2	1192	71	88	95	81	58
Lijendal	MS	1463	252	17,2	925	63,2	286	19,5	1131	72	89	91	129	67
	M	725	127	17,5	481	66,3	117	16,1	556	38	36	53	69	47
	N	738	125	16,9	444	60,2	169	22,9	575	34	53	38	60	20
Loviisa - Lovisa	MS	7417	1096	14,8	4794	64,6	1527	20,6	6087	320	378	398	379	316
	M	3607	560	15,5	2446	67,8	601	16,7	2931	162	197	201	179	184
	N	3810	536	14,1	2348	61,6	926	24,3	3156	158	181	197	200	132
Myrskylä - Mörskom	MS	2036	361	17,7	1252	61,5	423	20,8	1585	90	126	145	124	82
	M	1029	186	18,1	664	64,5	179	17,4	787	48	64	74	72	41
	N	1007	175	17,4	588	58,4	244	24,2	798	42	62	71	52	41
Pemaja - Pemä	MS	3893	760	19,5	2437	62,6	696	17,9	3000	222	255	283	204	156
	M	1990	399	20,1	1286	64,6	305	15,3	1525	117	138	144	103	100
	N	1903	361	19,0	1151	60,5	391	20,5	1475	105	117	139	101	56
Porvoo - Borgå	MS	46793	9059	19,4	31483	67,3	6251	13,4	35911	2688	2958	3413	2925	2483
	M	22816	4580	20,1	15754	69,0	2482	10,9	17308	1314	1506	1760	1502	1259
	N	23977	4479	18,7	15729	65,6	3769	15,7	18603	1374	1452	1653	1423	1224

25-29	30-34	35-39	40-44	45-49	50-54	55-59	60-64	65-69	70-74	75-79	80-84	85-	Sukup. Kön Sex	Alue Område Area
887	1098	1402	1451	1383	1361	1311	842	730	571	418	334	203	MS	Mäntsälä
399	561	702	748	703	698	683	427	359	261	171	107	51	M	
488	537	700	703	680	663	628	415	371	310	247	227	152	N	
232	310	404	488	422	456	505	344	342	278	213	158	115	MS	Nummi-Pusula
127	147	209	256	216	251	259	165	183	147	89	54	38	M	
105	163	195	232	206	205	246	179	159	131	124	104	77	N	
1774	2514	3266	3092	2684	2618	2689	1701	1322	871	614	372	286	MS	Nummijärvi
854	1205	1644	1542	1385	1289	1340	875	633	423	253	101	66	M	
920	1309	1622	1550	1299	1329	1349	826	689	448	361	271	220	N	
226	249	319	352	362	467	388	253	280	220	201	154	108	MS	Pohja - Pojo
114	129	153	180	181	238	210	134	140	100	93	51	25	M	
112	120	166	172	181	229	178	119	140	120	108	103	83	N	
192	283	404	382	348	293	303	199	122	126	77	68	32	MS	Pomainen - Borgnäs
95	143	198	198	184	154	158	103	59	63	25	22	12	M	
97	140	206	184	164	139	145	96	63	63	52	46	20	N	
61	54	68	86	124	110	119	77	56	50	41	32	29	MS	Sammatti
35	24	35	43	62	60	63	39	31	17	18	11	10	M	
26	30	33	43	62	50	56	38	25	33	23	21	19	N	
232	333	488	426	420	423	477	266	202	146	107	78	52	MS	Siuntio - Sjundeå
118	166	235	222	197	237	256	143	99	80	55	28	19	M	
114	167	253	204	223	186	221	123	103	66	52	50	33	N	
680	799	931	1074	946	972	1263	902	812	722	567	491	375	MS	Tammisaari - Ekenäs
349	399	472	534	478	474	617	435	408	311	228	167	102	M	
331	400	459	540	468	498	646	467	404	411	339	324	273	N	
1660	2307	3064	3028	2609	2626	2727	1664	1149	887	625	366	234	MS	Tuusula - Tusby
815	1112	1511	1548	1291	1332	1387	884	566	386	261	104	68	M	
845	1195	1553	1480	1318	1294	1340	780	583	501	364	262	166	N	
13754	13463	15353	15018	13637	13512	14442	9131	6678	4830	3235	1816	1122	MS	Vantaa - Vanda
6888	6822	7821	7570	6800	6386	6800	4323	3048	2102	1283	551	240	M	
6866	6641	7532	7448	6837	7126	7642	4808	3630	2728	1952	1265	882	N	
1419	1678	2033	2077	1944	2056	2051	1179	939	655	560	371	247	MS	Vihti - Vichtis
707	804	1016	1057	1004	1027	1047	570	458	292	229	113	61	M	
712	874	1017	1020	940	1029	1004	609	481	363	331	258	186	N	
4427	5474	7042	7134	7041	7079	7637	4950	4043	3354	2846	2020	1386	MS	ITÄ-UUSIMAA
2224	2678	3488	3617	3612	3540	3923	2526	1948	1482	1148	678	337	M	ÖSTRA NYLAND
2203	2796	3554	3517	3429	3539	3714	2424	2095	1872	1698	1342	1049	N	
235	285	340	362	351	344	389	208	192	143	118	100	57	MS	Askola
118	147	180	193	188	163	227	102	93	65	35	34	18	M	
117	138	160	169	163	181	162	106	99	78	83	66	39	N	
103	153	160	184	227	229	276	187	176	157	123	106	91	MS	Lapinjärvi - Lapträsk
57	79	80	95	114	120	151	99	86	72	58	37	23	M	
46	74	80	89	113	109	125	88	90	85	65	69	68	N	
59	66	82	98	128	114	105	77	72	65	63	57	29	MS	Lijendal
25	37	34	48	66	59	50	46	34	34	26	16	7	M	
34	29	48	50	62	55	55	31	38	31	37	41	22	N	
311	380	417	528	568	646	749	500	400	345	399	236	147	MS	Loviisa - Lovisa
165	199	211	268	284	328	383	245	203	132	139	82	45	M	
146	181	206	260	284	318	366	255	197	213	260	154	102	N	
77	79	134	154	140	165	181	116	118	108	84	58	55	MS	Myrskylä - Mörskom
37	42	72	83	72	91	94	60	57	52	33	24	13	M	
40	37	62	71	68	74	87	56	61	56	51	34	42	N	
177	214	316	281	289	312	294	194	194	173	139	107	83	MS	Pemaja - Pemá
93	102	162	147	158	163	158	100	97	87	66	40	15	M	
84	112	154	134	131	149	136	94	97	86	73	67	68	N	
2587	2992	3453	3547	3589	3643	3790	2474	1903	1556	1259	912	621	MS	Porvoo - Borgå
1272	1460	1691	1776	1844	1788	1910	1252	902	662	490	293	135	M	
1315	1532	1762	1771	1745	1855	1880	1222	1001	894	769	619	486	N	

29. Väestö iän (5-vuotis) ja sukupuolen mukaan maakunnittain ja kunnittain 31.12.2004
 Befolkning efter ålder (5-årsklasser) och kön landskapsvis och kommunvis 31.12.2004
 Population by age (5-year groups) and sex, by region and municipality 31.12.2004

(Jatk.)
 (Forts.)
 (Cont.)

Alue Område Area	Sukup. Kön Sex	Yhteensä Totalt Total	Ikä - Ålder - Age											
			0-14	%	15-64	%	65-	%	18-	0-4	5-9	10-14	15-19	20-24
Pukkilä	MS	1992	418	21,0	1246	62,6	328	16,5	1490	103	146	169	118	61
	M	1003	208	20,7	654	65,2	141	14,1	757	49	75	84	60	40
	N	989	210	21,2	592	59,9	187	18,9	733	54	71	85	58	21
Ruotsinpyhtää - Strömfors	MS	2895	447	15,4	1867	64,5	581	20,1	2349	124	143	180	173	129
	M	1480	221	14,9	1003	67,8	256	17,3	1204	67	68	86	95	80
	N	1415	226	16,0	864	61,1	325	23,0	1145	57	75	94	78	49
Sipoo - Sibbo	MS	18444	4355	23,6	11795	64,0	2294	12,4	13389	1250	1569	1536	1091	611
	M	9191	2235	24,3	5965	64,9	991	10,8	6599	642	811	782	584	343
	N	9253	2120	22,9	5830	63,0	1303	14,1	6790	608	758	754	507	268
VARSINAIS-SUOMI EGENTLIGA FINLAND	MS	453745	75741	16,7	301261	66,4	76743	16,9	362537	23393	25355	26993	25881	29932
	M	219376	38926	17,7	150383	68,6	30067	13,7	172509	12093	13006	13827	13141	14555
	N	234369	36815	15,7	150878	64,4	46676	19,9	190028	11300	12349	13166	12740	15377
Alastaro	MS	3024	473	15,6	1830	60,5	721	23,8	2448	146	134	193	174	156
	M	1530	249	16,3	1000	65,4	281	18,4	1224	80	63	106	94	78
	N	1494	224	15,0	830	55,6	440	29,5	1224	66	71	87	80	78
Askainen - Villnäs	MS	938	146	15,6	608	64,8	184	19,6	759	38	47	61	51	36
	M	477	68	14,3	331	69,4	78	16,4	392	20	18	30	30	19
	N	461	78	16,9	277	60,1	106	23,0	367	18	29	31	21	17
Aura	MS	3620	785	21,7	2350	64,9	485	13,4	2688	241	257	287	221	184
	M	1793	383	21,4	1208	67,4	202	11,3	1329	109	135	139	115	101
	N	1827	402	22,0	1142	62,5	283	15,5	1359	132	122	148	106	83
Dragsfjärd	MS	3378	478	14,2	2003	59,3	897	26,6	2822	115	175	188	119	142
	M	1652	238	14,4	1038	62,8	376	22,8	1376	60	79	99	59	76
	N	1726	240	13,9	965	55,9	521	30,2	1446	55	96	89	60	66
Halikko	MS	9491	1853	19,5	6269	66,1	1369	14,4	7291	594	637	622	559	491
	M	4696	946	20,1	3177	67,7	573	12,2	3579	304	303	339	295	263
	N	4795	907	18,9	3092	64,5	796	16,6	3712	290	334	283	264	228
Houtskari - Houtskär	MS	674	97	14,4	412	61,1	165	24,5	556	34	34	29	31	38
	M	359	58	16,2	231	64,3	70	19,5	292	20	19	19	14	19
	N	315	39	12,4	181	57,5	95	30,2	264	14	15	10	17	19
Iniö	MS	253	24	9,5	168	66,4	61	24,1	218	6	12	6	14	12
	M	132	11	8,3	97	73,5	24	18,2	111	1	6	4	11	4
	N	121	13	10,7	71	58,7	37	30,6	107	5	6	2	3	8
Kaarina - S:t Karins	MS	21568	4442	20,6	14399	66,8	2727	12,6	16302	1417	1492	1533	1310	872
	M	10468	2183	20,9	7122	68,0	1163	11,1	7862	701	749	733	674	474
	N	11100	2259	20,4	7277	65,6	1564	14,1	8440	716	743	800	636	398
Kemiö - Kimito	MS	3301	539	16,3	1994	60,4	768	23,3	2633	143	173	223	201	162
	M	1655	285	17,2	1041	62,9	329	19,9	1299	72	95	118	113	95
	N	1646	254	15,4	953	57,9	439	26,7	1334	71	78	105	88	67
Kiikala	MS	1872	314	16,8	1143	61,1	415	22,2	1503	109	95	110	86	65
	M	959	152	15,8	612	63,8	195	20,3	788	53	40	59	42	31
	N	913	162	17,7	531	58,2	220	24,1	715	56	55	51	44	34
Kisko	MS	1869	285	15,2	1107	59,2	477	25,5	1522	95	92	98	101	69
	M	952	154	16,2	586	61,6	212	22,3	767	60	44	50	52	37
	N	917	131	14,3	521	56,8	265	28,9	755	35	48	48	49	32
Korpoo - Korpo	MS	889	125	14,1	559	62,9	205	23,1	730	33	42	50	56	38
	M	458	64	14,0	303	66,2	91	19,9	373	15	23	26	32	24
	N	431	61	14,2	256	59,4	114	26,5	357	18	19	24	24	14
Koski Tl	MS	2545	401	15,8	1535	60,3	609	23,9	2063	120	126	155	131	103
	M	1248	189	15,1	809	64,8	250	20,0	1022	61	58	70	63	59
	N	1297	212	16,3	726	56,0	359	27,7	1041	59	68	85	68	44
Kustavi - Gustavs	MS	941	117	12,4	584	62,1	240	25,5	796	28	47	42	41	28
	M	462	62	13,4	311	67,3	89	19,3	384	15	25	22	22	19
	N	479	55	11,5	273	57,0	151	31,5	412	13	22	20	19	9
Kuusjoki	MS	1781	308	17,3	1119	62,8	354	19,9	1414	88	107	113	96	74
	M	923	172	18,6	611	66,2	140	15,2	722	50	60	62	53	45
	N	858	136	15,9	508	59,2	214	24,9	692	38	47	51	43	29

													Sukup.	Alue
25-29	30-34	35-39	40-44	45-49	50-54	55-59	60-64	65-69	70-74	75-79	80-84	85-	Kön	Område
													Sex	Area
75	120	153	169	147	112	171	120	101	83	65	46	33	MS	Pukkila
42	58	83	80	79	58	86	68	52	39	32	11	7	M	
33	62	70	89	68	54	85	52	49	44	33	35	26	N	
110	123	168	204	228	285	291	156	145	140	132	103	61	MS	Ruotsinpyhtää - Strömfors
68	59	79	103	122	151	157	89	64	66	67	38	21	M	
42	64	89	101	106	134	134	67	81	74	65	65	40	N	
693	1062	1819	1607	1374	1229	1391	918	742	584	464	295	209	MS	Sipoo - Sibbo
347	495	896	824	685	619	707	465	360	273	202	103	59	M	
346	567	923	783	689	610	684	453	382	311	262	192	156	N	
29941	26865	31126	31660	31572	33910	36415	23959	21463	18643	16674	11654	8309	MS	VARSINAIS-SUOMI
14911	13704	15753	15861	15907	16624	18250	11677	10039	8022	6402	3604	2000	M	EGENTLIGA FINLAND
15030	13161	15373	15799	15665	17286	18165	12282	11424	10621	10272	8050	6309	N	
133	127	155	208	234	222	258	163	159	185	150	129	98	MS	Alastaro
81	72	82	117	128	122	146	80	85	77	62	39	18	M	
52	55	73	91	106	100	112	83	74	108	88	90	80	N	
26	45	65	77	76	99	69	64	40	43	39	32	30	MS	Askainen - Villnäs
18	25	34	45	41	50	40	29	23	25	16	6	8	M	
8	20	31	32	35	49	29	35	17	18	23	26	22	N	
215	237	262	265	293	262	251	160	160	100	100	76	49	MS	Aura
111	121	128	137	141	141	138	75	77	48	39	25	13	M	
104	116	134	128	152	121	113	85	83	52	61	51	36	N	
128	149	187	184	216	255	372	251	218	215	203	144	117	MS	Dragsfjärd
72	70	99	96	120	124	198	124	116	103	88	38	31	M	
56	79	88	88	96	131	174	127	102	112	115	106	86	N	
539	669	775	659	677	723	695	482	434	313	287	199	136	MS	Halikko
266	343	395	334	336	377	357	211	227	140	116	66	24	M	
273	326	380	325	341	346	338	271	207	173	171	133	112	N	
38	25	35	38	39	47	79	42	38	37	33	31	26	MS	Houtskari - Houtskär
23	14	17	26	20	28	48	22	20	18	14	11	7	M	
15	11	18	12	19	19	31	20	18	19	19	20	19	N	
15	12	10	11	24	23	26	21	13	13	11	13	11	MS	Iniö
8	10	5	6	11	16	14	12	6	8	4	3	3	M	
7	2	5	5	13	7	12	9	7	5	7	10	8	N	
1166	1545	1740	1697	1574	1609	1767	1119	921	764	568	309	165	MS	Kaarina - St Karins
552	751	864	836	783	748	872	568	436	345	228	101	53	M	
614	794	876	861	791	861	895	551	485	419	340	208	112	N	
125	128	220	226	229	241	273	189	177	184	155	150	102	MS	Kemiö - Kimito
70	51	120	114	113	126	144	95	94	82	66	61	26	M	
55	77	100	112	116	115	129	94	83	102	89	89	76	N	
82	83	117	128	127	172	161	122	115	114	86	60	40	MS	Kiikaia
44	45	67	64	69	86	92	72	56	64	37	23	15	M	
38	38	50	64	58	86	69	50	59	50	49	37	25	N	
68	75	91	119	123	151	186	124	121	105	113	87	51	MS	Kisko
32	42	52	56	67	78	100	70	66	52	44	35	15	M	
36	33	39	63	56	73	86	54	55	53	69	52	36	N	
25	33	45	53	84	81	90	54	58	49	45	32	21	MS	Korpoo - Korpo
20	13	24	22	42	43	56	27	28	26	19	12	6	M	
5	20	21	31	42	38	34	27	30	23	26	20	15	N	
112	120	140	177	169	178	225	180	170	142	120	101	76	MS	Koski Tl
54	54	84	105	87	96	119	88	77	67	57	31	18	M	
58	66	56	72	82	82	106	92	93	75	63	70	58	N	
30	23	52	61	91	85	104	69	59	45	63	49	24	MS	Kustavi - Gustavs
16	10	28	32	56	43	50	35	28	23	27	6	5	M	
14	13	24	29	35	42	54	34	31	22	36	43	19	N	
96	86	109	124	127	143	163	101	89	91	75	62	37	MS	Kuusjoki
47	43	62	62	65	85	99	50	42	41	32	18	7	M	
49	43	47	62	62	58	64	51	47	50	43	44	30	N	

29. Väestö iän (5-vuotis) ja sukupuolen mukaan maakunnittain ja kunnittain 31.12.2004
 Befolkning efter ålder (5-årsklasser) och kön landskapsvis och kommunvis 31.12.2004
 Population by age (5-year groups) and sex, by region and municipality 31.12.2004

(Jatk.)
 (Forts.)
 (Cont.)

Alue Område Area	Sukup. Kön Sex	Yhteensä Totalt Total	Ikä - Ålder - Age											
			0-14	%	15-64	%	65-	%	18-	0-4	5-9	10-14	15-19	20-24
Laitila	MS	8569	1429	16,7	5538	64,6	1602	18,7	6805	441	500	488	556	437
	M	4305	769	17,9	2880	66,9	656	15,2	3360	241	269	259	304	245
	N	4264	660	15,5	2658	62,3	946	22,2	3445	200	231	229	252	192
Lemu	MS	1603	385	24,0	1043	65,1	175	10,9	1156	115	138	132	86	47
	M	826	207	25,1	540	65,4	79	9,6	591	68	70	69	42	27
	N	777	178	22,9	503	64,7	96	12,4	565	47	68	63	44	20
Lieto - Lundo	MS	15002	3414	22,8	9693	64,6	1895	12,6	10990	985	1226	1203	919	521
	M	7490	1759	23,5	4923	65,7	808	10,8	5414	506	661	592	493	296
	N	7512	1655	22,0	4770	63,5	1087	14,5	5576	479	565	611	426	225
Loimaa	MS	13087	2103	16,1	8179	62,5	2805	21,4	10470	638	694	771	823	722
	M	6317	1080	17,1	4168	66,0	1069	16,9	4995	322	361	397	409	388
	N	6770	1023	15,1	4011	59,2	1736	25,6	5475	316	333	374	414	334
Marttila	MS	2097	318	15,2	1330	63,4	449	21,4	1696	87	108	123	128	115
	M	1048	153	14,6	706	67,4	189	18,0	853	39	53	61	63	63
	N	1049	165	15,7	624	59,5	260	24,8	843	48	55	62	65	52
Masku	MS	5869	1325	22,6	3878	66,1	666	11,3	4296	401	464	460	378	228
	M	2917	665	22,8	1965	67,4	287	9,8	2128	219	233	213	198	142
	N	2952	660	22,4	1913	64,8	379	12,8	2168	182	231	247	180	86
Mellilä	MS	1254	226	18,0	755	60,2	273	21,8	990	65	83	78	63	52
	M	646	121	18,7	416	64,4	109	16,9	506	34	42	45	28	36
	N	608	105	17,3	339	55,8	164	27,0	484	31	41	33	35	16
Merimasku	MS	1513	343	22,7	999	66,0	171	11,3	1117	89	128	126	90	32
	M	772	178	23,1	512	66,3	82	10,6	571	48	61	69	50	14
	N	741	165	22,3	487	65,7	89	12,0	546	41	67	57	40	18
Mietoinen	MS	1712	338	19,7	1087	63,5	287	16,8	1304	84	118	136	104	69
	M	861	186	21,6	561	65,2	114	13,2	642	48	63	75	53	41
	N	851	152	17,9	526	61,8	173	20,3	662	36	55	61	51	28
Muurla	MS	1455	267	18,4	940	64,6	248	17,0	1132	75	92	100	87	58
	M	720	139	19,3	478	66,4	103	14,3	556	40	46	53	41	25
	N	735	128	17,4	462	62,9	145	19,7	576	35	46	47	46	33
Mynämäki	MS	6334	1213	19,2	3967	62,6	1154	18,2	4894	344	414	455	368	292
	M	3132	633	20,2	2049	65,4	450	14,4	2380	171	212	250	189	166
	N	3202	580	18,1	1918	59,9	704	22,0	2514	173	202	205	179	126
Naantali - Nådendal	MS	13818	2590	18,7	9266	67,1	1962	14,2	10686	756	885	949	858	712
	M	6680	1311	19,6	4573	68,5	796	11,9	5083	375	452	484	448	368
	N	7138	1279	17,9	4693	65,7	1166	16,3	5603	381	433	465	410	344
Nauvo - Nagu	MS	1443	216	15,0	941	65,2	286	19,8	1176	47	84	85	77	70
	M	728	120	16,5	478	65,7	130	17,9	581	23	51	46	42	36
	N	715	96	13,4	463	64,8	156	21,8	595	24	33	39	35	34
Nousiainen - Nousis	MS	4425	986	22,3	2833	64,0	606	13,7	3273	285	328	373	275	193
	M	2251	518	23,0	1483	65,9	250	11,1	1636	152	183	183	163	102
	N	2174	468	21,5	1350	62,1	356	16,4	1637	133	145	190	112	91
Oripää	MS	1343	244	18,2	806	60,0	293	21,8	1062	95	74	75	66	62
	M	649	116	17,9	424	65,3	109	16,8	515	42	32	42	35	28
	N	694	128	18,4	382	55,0	184	26,5	547	53	42	33	31	34
Paimio - Pemar	MS	9808	1847	18,8	6531	66,6	1430	14,6	7546	525	620	702	704	486
	M	4887	997	20,4	3308	67,7	582	11,9	3678	276	344	377	364	275
	N	4921	850	17,3	3223	65,5	848	17,2	3868	249	276	325	340	211
Parainen - Pargas	MS	12024	2211	18,4	7669	63,8	2144	17,8	9360	642	785	784	747	548
	M	5890	1139	19,3	3886	66,0	865	14,7	4525	338	410	391	375	294
	N	6134	1072	17,5	3783	61,7	1279	20,9	4835	304	375	393	372	254
Perniö - Bjärnä	MS	6026	940	15,6	3814	63,3	1272	21,1	4847	265	323	352	371	275
	M	2982	465	15,6	1984	66,5	533	17,9	2390	123	166	176	194	152
	N	3044	475	15,6	1830	60,1	739	24,3	2457	142	157	176	177	123
Pertteli	MS	3833	809	21,1	2464	64,3	560	14,6	2890	300	245	264	219	167
	M	1954	434	22,2	1288	65,9	232	11,9	1452	162	121	151	112	90
	N	1879	375	20,0	1176	62,6	328	17,5	1438	138	124	113	107	77
Piikkio - Pikis	MS	6836	1412	20,7	4440	65,0	984	14,4	5116	440	480	492	464	235
	M	3432	720	21,0	2295	66,9	417	12,2	2537	239	238	243	265	132
	N	3404	692	20,3	2145	63,0	567	16,7	2579	201	242	249	199	103

													Sukup.	Alue
													Kön	Område
													Sex	Area
25-29	30-34	35-39	40-44	45-49	50-54	55-59	60-64	65-69	70-74	75-79	80-84	85-		
455	462	527	629	675	637	686	474	496	382	323	244	157	MS	Lahti
249	237	266	328	350	339	330	232	245	166	126	73	46	M	
206	225	261	301	325	298	356	242	251	216	197	171	111	N	
81	95	158	154	98	115	149	60	58	46	29	22	20	MS	Lemu
36	50	83	78	46	57	86	35	27	26	10	10	6	M	
45	45	75	76	52	58	63	25	31	20	19	12	14	N	
625	987	1345	1281	1044	1087	1201	683	622	478	393	238	164	MS	Lieto - Lundo
286	475	669	640	554	524	611	375	298	210	175	80	45	M	
339	512	676	641	490	563	590	308	324	268	218	158	119	N	
624	571	765	850	967	1026	1087	744	689	638	660	467	351	MS	Loimaa
314	302	375	433	495	541	547	364	308	262	260	152	87	M	
310	269	390	417	472	485	540	380	381	376	400	315	264	N	
84	102	117	144	148	174	186	132	103	117	85	86	58	MS	Marttila
48	63	59	73	77	99	98	63	59	55	40	19	16	M	
36	39	58	71	71	75	88	69	44	62	45	67	42	N	
266	358	504	521	457	399	468	299	261	151	123	82	49	MS	Masku
128	165	239	267	236	200	230	160	131	73	50	22	11	M	
138	193	265	254	221	199	238	139	130	78	73	60	38	N	
53	47	69	108	80	96	112	75	71	58	58	40	46	MS	Mellilä
29	24	39	53	52	56	61	38	36	27	26	11	9	M	
24	23	30	55	28	40	51	37	35	31	32	29	37	N	
52	71	133	167	147	119	112	76	59	39	35	27	11	MS	Merimasku
20	31	64	91	72	64	66	40	31	19	17	8	7	M	
32	40	69	76	75	55	46	36	28	20	18	19	4	N	
64	83	120	135	137	161	144	70	75	64	62	54	32	MS	Mietoinen
30	35	60	70	67	81	86	38	37	27	25	12	13	M	
34	48	60	65	70	80	58	32	38	37	37	42	19	N	
59	68	106	146	92	114	124	86	61	70	53	35	29	MS	Muurila
27	30	60	84	42	61	65	43	34	31	19	12	7	M	
32	38	46	62	50	53	59	43	27	39	34	23	22	N	
261	332	434	469	456	479	513	363	296	278	257	184	139	MS	Mynämäki
130	168	218	247	233	237	273	188	139	128	99	51	33	M	
131	164	216	222	223	242	240	175	157	150	158	133	106	N	
744	765	991	1107	1085	1112	1126	766	623	499	412	257	171	MS	Naantali - Nädendal
368	379	481	536	526	555	553	359	297	212	155	87	45	M	
376	386	510	571	559	557	573	407	326	287	257	170	126	N	
65	68	87	95	120	133	142	84	81	71	64	40	30	MS	Nauvo - Nagu
34	27	47	42	61	73	72	44	42	38	31	12	7	M	
31	41	40	53	59	60	70	40	39	33	33	28	23	N	
224	238	348	369	330	348	304	204	173	152	133	83	65	MS	Nousiainen - Nousis
109	116	182	188	167	185	160	111	90	69	51	26	14	M	
115	122	166	181	163	163	144	93	83	83	82	57	51	N	
71	80	69	79	93	118	102	66	82	72	62	46	31	MS	Oripää
35	42	35	44	53	58	57	37	37	29	20	16	7	M	
36	38	34	35	40	60	45	29	45	43	42	30	24	N	
455	553	702	719	768	820	840	484	388	358	336	206	142	MS	Paimio - Pemar
220	293	346	339	393	415	424	239	184	174	121	67	36	M	
235	260	356	380	375	405	416	245	204	184	215	139	106	N	
534	665	773	880	848	977	1034	663	593	521	461	323	246	MS	Parainen - Pargas
267	341	382	426	454	479	534	334	284	225	185	112	59	M	
267	324	391	454	394	498	500	329	309	296	276	211	187	N	
268	318	326	422	458	480	522	374	359	294	300	188	131	MS	Pemiö - Bjämä
139	179	177	194	231	249	287	182	190	132	117	62	32	M	
129	139	149	228	227	231	235	192	169	162	183	126	99	N	
243	258	280	282	273	289	277	176	157	143	124	82	54	MS	Perteli
114	126	158	147	148	144	154	95	74	64	50	30	14	M	
129	132	122	135	125	145	123	81	83	79	74	52	40	N	
330	384	529	549	519	528	569	333	300	250	206	139	89	MS	Piikkiö - Pikis
145	204	261	290	266	249	302	181	148	112	84	53	20	M	
185	180	268	259	253	279	267	152	152	138	122	86	69	N	

29. Väestö län (5-vuotis) ja sukupuolen mukaan maakunnittain ja kunnittain 31.12.2004
 Befolkning efter ålder (5-årsklasser) och kön landskapsvis och kommunvis 31.12.2004
 Population by age (5-year groups) and sex, by region and municipality 31.12.2004

(Jatk.)
 (Forts.)
 (Cont.)

Alue Område Area	Sukup. Kön Sex	Yhteensä Totalt Total	Ikä - Ålder - Age											
			0-14	%	15-64	%	65-	%	18-	0-4	5-9	10-14	15-19	20-24
Pyhäranta	MS	2251	415	18,4	1443	64,1	393	17,5	1755	123	141	151	127	90
	M	1129	207	18,3	751	66,5	171	15,1	878	65	73	69	71	48
	N	1122	208	18,5	692	61,7	222	19,8	877	58	68	82	56	42
Pöytyä	MS	6220	1253	20,1	3818	61,4	1149	18,5	4716	361	423	469	418	262
	M	3121	645	20,7	2011	64,4	465	14,9	2350	181	212	252	215	142
	N	3099	608	19,6	1807	58,3	684	22,1	2366	180	211	217	203	120
Raisio - Reso	MS	23594	4455	18,9	15697	66,5	3442	14,6	18249	1262	1589	1604	1488	1156
	M	11574	2265	19,6	7891	68,2	1418	12,3	8861	653	808	804	748	630
	N	12020	2190	18,2	7806	64,9	2024	16,8	9388	609	781	800	740	526
Rusko	MS	3722	922	24,8	2386	64,1	414	11,1	2667	282	330	310	216	136
	M	1861	467	25,1	1215	65,3	179	9,6	1326	149	151	167	116	89
	N	1861	455	24,4	1171	62,9	235	12,6	1341	133	179	143	100	47
Rymättylä - Rimito	MS	1999	372	18,6	1275	63,8	352	17,6	1563	83	145	144	94	57
	M	1032	186	18,0	695	67,3	151	14,6	807	48	69	69	59	34
	N	967	186	19,2	580	60,0	201	20,8	756	35	76	75	35	23
Salo	MS	24878	4099	16,5	16399	65,9	4380	17,6	19971	1333	1399	1367	1351	1605
	M	11773	2073	17,6	8080	68,6	1620	13,8	9276	712	705	656	675	811
	N	13105	2026	15,5	8319	63,5	2760	21,1	10695	621	694	711	676	794
Sauvo - Sagu	MS	2896	532	18,4	1839	63,5	525	18,1	2232	147	181	204	199	110
	M	1469	276	18,8	980	66,7	213	14,5	1125	78	89	109	115	71
	N	1427	256	17,9	859	60,2	312	21,9	1107	69	92	95	84	39
Somero	MS	9684	1541	15,9	5876	60,7	2267	23,4	7809	470	497	574	558	411
	M	4803	795	16,6	3055	63,6	953	19,8	3836	238	240	317	284	208
	N	4881	746	15,3	2821	57,8	1314	26,9	3973	232	257	257	274	203
Suomusjärvi	MS	1321	210	15,9	814	61,6	297	22,5	1071	59	63	88	64	59
	M	666	110	16,5	420	63,1	136	20,4	533	30	36	44	35	34
	N	655	100	15,3	394	60,2	161	24,6	538	29	27	44	29	25
Särkisalo - Finby	MS	710	93	13,1	407	57,3	210	29,6	597	21	36	36	31	34
	M	364	51	14,0	213	58,5	100	27,5	302	11	21	19	17	21
	N	346	42	12,1	194	56,1	110	31,8	295	10	15	17	14	13
Taivassalo - Tövsala	MS	1762	261	14,8	1049	59,5	452	25,7	1439	54	71	136	108	68
	M	888	125	14,1	571	64,3	192	21,6	727	29	32	64	63	47
	N	874	136	15,6	478	54,7	260	29,7	712	25	39	72	45	21
Tarvasjoki	MS	1941	423	21,8	1173	60,4	345	17,8	1443	124	153	146	114	75
	M	972	213	21,9	599	61,6	160	16,5	722	67	76	70	61	39
	N	969	210	21,7	574	59,2	185	19,1	721	57	77	76	53	36
Turku - Åbo	MS	174824	24181	13,8	121317	69,4	29326	16,8	145595	8037	7816	8328	9082	16979
	M	81568	12529	15,4	58436	71,6	10603	13,0	66488	4166	4050	4313	4377	7477
	N	93256	11652	12,5	62881	67,4	18723	20,1	79107	3871	3766	4015	4705	9502
Uusikaupunki - Nystad	MS	16260	2639	16,2	10873	66,9	2748	16,9	13043	743	827	1069	1001	800
	M	8113	1364	16,8	5625	69,3	1124	13,9	6442	368	429	567	523	457
	N	8147	1275	15,6	5248	64,4	1624	19,9	6601	375	398	502	478	343
Vahto	MS	1876	444	23,7	1213	64,7	219	11,7	1346	135	145	164	127	70
	M	963	228	23,7	629	65,3	106	11,0	689	60	77	91	67	46
	N	913	216	23,7	584	64,0	113	12,4	657	75	68	73	60	24
Vehmaa	MS	2448	410	16,7	1517	62,0	521	21,3	1937	122	134	154	148	95
	M	1191	197	16,5	783	65,7	211	17,7	948	62	66	69	70	54
	N	1257	213	16,9	734	58,4	310	24,7	989	60	68	85	78	41
Velkua	MS	233	32	13,7	156	67,0	45	19,3	194	6	13	13	15	7
	M	126	18	14,3	84	66,7	24	19,0	101	2	6	10	12	5
	N	107	14	13,1	72	67,3	21	19,6	93	4	7	3	3	2
Västanfjärd	MS	812	130	16,0	484	59,6	198	24,4	645	46	33	51	55	37
	M	417	66	15,8	256	61,4	95	22,8	330	29	19	18	31	22
	N	395	64	16,2	228	57,7	103	26,1	315	17	14	33	24	15
Yläne	MS	2119	326	15,4	1272	60,0	521	24,6	1714	99	100	127	111	90
	M	1095	187	17,1	695	63,5	213	19,5	855	58	62	67	65	56
	N	1024	139	13,6	577	56,3	308	30,1	859	41	38	60	46	34

25-29	30-34	35-39	40-44	45-49	50-54	55-59	60-64	65-69	70-74	75-79	80-84	85-	Sukup. Kön Sex	Alue Område Area
86	107	166	164	163	188	203	149	137	98	86	40	32	MS	Pyhäranta
40	52	87	90	96	92	103	72	73	42	32	18	6	M	
46	55	79	74	67	96	100	77	64	56	54	22	26	N	
274	302	403	416	439	467	501	336	264	281	255	187	162	MS	Pöytyä
152	163	183	203	246	258	266	183	138	121	95	65	46	M	
122	139	220	213	193	209	235	153	126	160	160	122	116	N	
1269	1350	1826	1830	1850	1875	1871	1182	1132	939	720	418	233	MS	Raisio - Reso
639	680	890	924	935	924	949	572	532	399	278	152	57	M	
630	670	936	906	915	951	922	610	600	540	442	266	176	N	
147	235	333	307	272	314	275	151	139	106	78	56	35	MS	Rusko
65	110	173	150	139	156	137	80	66	49	34	19	11	M	
82	125	160	157	133	158	138	71	73	57	44	37	24	N	
73	105	139	144	154	178	208	123	92	68	81	59	52	MS	Rymättylä - Rimito
42	50	71	76	80	98	120	65	49	40	39	15	14	M	
31	55	68	68	74	80	88	58	43	28	48	44	38	N	
1692	1559	1862	1631	1765	1811	1867	1256	1217	1025	1028	644	466	MS	Salo
848	794	947	827	853	850	889	586	534	405	382	181	118	M	
844	765	915	804	912	961	978	670	683	620	646	463	348	N	
98	142	186	207	218	258	254	167	129	133	104	93	66	MS	Sauvo - Sagu
45	72	91	104	116	138	138	90	67	63	38	29	16	M	
53	70	95	103	102	120	116	77	62	70	66	64	50	N	
417	443	593	631	708	741	760	614	649	570	518	337	193	MS	Somero
216	213	331	330	377	384	411	301	308	254	228	114	49	M	
201	230	262	301	331	357	349	313	341	316	290	223	144	N	
41	63	80	89	115	117	111	75	86	59	68	46	38	MS	Suomusjärvi
20	30	43	48	58	59	63	30	46	25	34	20	11	M	
21	33	37	41	57	58	48	45	40	34	34	26	27	N	
23	28	36	40	46	59	69	41	49	52	48	35	26	MS	Särkisalo - Finby
11	15	11	23	20	32	43	20	28	27	25	14	6	M	
12	13	25	17	26	27	26	21	21	25	23	21	20	N	
60	47	89	125	138	159	163	92	122	107	94	72	57	MS	Taivassalo - Tövsala
33	22	43	68	76	79	87	53	62	52	33	31	14	M	
27	25	46	57	62	80	76	39	60	55	61	41	43	N	
78	105	151	141	113	166	142	88	74	81	90	52	48	MS	Tarvasjoki
44	52	69	70	62	87	73	42	41	36	45	22	16	M	
34	53	82	71	51	79	69	46	33	45	45	30	32	N	
16147	11345	11401	11069	10912	12057	13343	8982	7791	7071	6351	4667	3446	MS	Turku - Åbo
7981	5900	5763	5456	5327	5631	6351	4173	3404	2867	2251	1328	753	M	
8166	5445	5638	5613	5585	6426	6992	4809	4387	4204	4100	3339	2693	N	
854	815	989	1207	1219	1452	1597	939	843	648	618	369	270	MS	Uusikaupunki - Nystad
471	420	534	605	608	707	823	477	398	305	238	118	65	M	
383	395	455	602	611	745	774	462	445	343	380	251	205	N	
103	112	164	133	156	137	132	79	70	54	48	30	17	MS	Vahto
50	55	81	61	87	71	68	43	32	24	29	13	8	M	
53	57	83	72	69	66	64	36	38	30	19	17	9	N	
106	108	128	174	214	180	225	139	131	130	107	86	67	MS	Vehmaa
52	53	66	94	116	90	115	73	67	57	46	25	16	M	
54	55	62	80	98	90	110	66	64	73	61	61	51	N	
8	7	7	22	18	27	30	15	9	5	15	5	11	MS	Velkua
3	3	5	12	9	13	16	6	6	4	6	2	6	M	
5	4	2	10	9	14	14	9	3	1	9	3	5	N	
28	36	56	43	54	61	76	38	55	33	45	45	20	MS	Västanfjärd
17	15	31	21	26	36	40	17	35	12	25	15	8	M	
11	21	25	22	28	25	36	21	20	21	20	30	12	N	
81	94	131	154	140	160	171	140	155	102	96	96	72	MS	Yläne
40	54	72	77	74	90	89	78	81	42	40	33	17	M	
41	40	59	77	66	70	82	62	74	60	56	63	55	N	

29. Väestö iän (5-vuotis) ja sukupuolen mukaan maakunnittain ja kunnittain 31.12.2004
 Befolkning efter ålder (5-årsklasser) och kön landskapsvis och kommunvis 31.12.2004
 Population by age (5-year groups) and sex, by region and municipality 31.12.2004

(Jatk.)
 (Forts.)
 (Cont.)

Alue Område Area	Sukupuoli Kön Sex	Yhteensä Totalt Total	Ikä - Ålder - Age											
			0-14	%	15-64	%	65-	%	18-	0-4	5-9	10-14	15-19	20-24
SATAKUNTA	MS	230702	37595	16,3	149660	64,9	43447	18,8	184795	11142	12539	13914	13850	13341
SATAKUNTA	M	113174	19231	17,0	76491	67,6	17452	15,4	89581	5780	6390	7061	7202	7092
SATAKUNTA	N	117528	18364	15,6	73169	62,3	25995	22,1	95214	5362	6149	6853	6648	6249
Eura	MS	9428	1674	17,8	5893	62,5	1861	19,7	7418	514	568	592	560	489
Eura	M	4676	863	18,5	3077	65,8	736	15,7	3632	261	295	307	300	265
Eura	N	4752	811	17,1	2816	59,3	1125	23,7	3786	253	273	285	260	224
Eurajoki - Euraâminne	MS	5796	1080	18,6	3739	64,5	977	16,9	4514	303	366	411	332	264
Eurajoki - Euraâminne	M	2905	545	18,8	1941	66,8	419	14,4	2254	174	169	202	164	152
Eurajoki - Euraâminne	N	2891	535	18,5	1798	62,2	558	19,3	2260	129	197	209	168	112
Harjavalta	MS	7745	1203	15,5	5009	64,7	1533	19,8	6279	382	406	415	462	424
Harjavalta	M	3727	628	16,9	2500	67,1	599	16,1	2970	201	215	212	227	232
Harjavalta	N	4018	575	14,3	2509	62,4	934	23,2	3309	181	191	203	235	192
Honkajoki	MS	2023	284	14,0	1299	64,2	440	21,7	1651	67	100	117	139	116
Honkajoki	M	1063	143	13,5	735	69,1	185	17,4	869	40	38	65	84	70
Honkajoki	N	960	141	14,7	564	58,8	255	26,6	782	27	62	52	55	46
Huittinen	MS	9109	1445	15,9	5791	63,6	1873	20,6	7324	426	451	568	569	550
Huittinen	M	4416	742	16,8	2939	66,6	735	16,6	3487	224	241	277	284	305
Huittinen	N	4693	703	15,0	2852	60,8	1138	24,2	3837	202	210	291	285	245
Jämijärvi	MS	2226	409	18,4	1337	60,1	480	21,6	1729	123	133	153	129	83
Jämijärvi	M	1113	213	19,1	709	63,7	191	17,2	852	65	65	83	65	48
Jämijärvi	N	1113	196	17,6	628	56,4	289	26,0	877	58	68	70	64	35
Kankaanpää	MS	12692	2135	16,8	8434	66,5	2123	16,7	10066	629	698	808	840	819
Kankaanpää	M	6260	1095	17,5	4307	68,8	858	13,7	4909	335	349	411	446	443
Kankaanpää	N	6432	1040	16,2	4127	64,2	1265	19,7	5157	294	349	397	394	376
Karvia	MS	2875	413	14,4	1761	61,3	701	24,4	2366	113	136	164	169	105
Karvia	M	1491	220	14,8	963	64,6	308	20,7	1216	57	73	90	83	58
Karvia	N	1384	193	13,9	798	57,7	393	28,4	1150	56	63	74	86	47
Kiikoinen	MS	1313	223	17,0	758	57,7	332	25,3	1036	70	67	86	94	54
Kiikoinen	M	642	112	17,4	405	63,1	125	19,5	502	32	44	36	48	35
Kiikoinen	N	671	111	16,5	353	52,6	207	30,8	534	38	23	50	46	19
Kiukainen	MS	3365	571	17,0	2068	61,5	726	21,6	2676	152	190	229	184	129
Kiukainen	M	1703	295	17,3	1112	65,3	296	17,4	1343	69	93	133	103	79
Kiukainen	N	1662	276	16,6	956	57,5	430	25,9	1333	83	97	96	81	50
Kodisjoki	MS	521	90	17,3	350	67,2	81	15,5	410	23	34	33	30	23
Kodisjoki	M	261	48	18,4	180	69,0	33	12,6	201	16	17	15	17	9
Kodisjoki	N	260	42	16,2	170	65,4	48	18,5	209	7	17	18	13	14
Kokemäki - Kumo	MS	8420	1281	15,2	5297	62,9	1842	21,9	6809	373	423	485	510	412
Kokemäki - Kumo	M	4182	643	15,4	2775	66,4	764	18,3	3357	173	228	242	287	238
Kokemäki - Kumo	N	4238	638	15,1	2522	59,5	1078	25,4	3452	200	195	243	223	174
Köyliö - Kijulo	MS	2952	503	17,0	1848	62,6	601	20,4	2331	134	182	187	177	118
Köyliö - Kijulo	M	1482	262	17,7	956	64,5	264	17,8	1161	65	93	104	88	70
Köyliö - Kijulo	N	1470	241	16,4	892	60,7	337	22,9	1170	69	89	83	89	48
Lappi	MS	3259	591	18,1	2038	62,5	630	19,3	2541	176	201	214	201	168
Lappi	M	1659	324	19,5	1060	63,9	275	16,6	1280	102	109	113	89	100
Lappi	N	1600	267	16,7	978	61,1	355	22,2	1261	74	92	101	112	68
Lavia	MS	2218	292	13,2	1340	60,4	586	26,4	1830	82	92	118	137	107
Lavia	M	1116	153	13,7	721	64,6	242	21,7	914	41	45	67	72	69
Lavia	N	1102	139	12,6	619	56,2	344	31,2	916	41	47	51	65	38
Luvia	MS	3306	610	18,5	2150	65,0	546	16,5	2562	207	182	221	200	124
Luvia	M	1647	302	18,3	1121	68,1	224	13,6	1287	107	92	103	103	70
Luvia	N	1659	308	18,6	1029	62,0	322	19,4	1275	100	90	118	97	54
Merikarvia - Sastmola	MS	3649	555	15,2	2150	58,9	944	25,9	2948	148	162	245	225	162
Merikarvia - Sastmola	M	1823	283	15,5	1149	63,0	391	21,4	1457	77	88	118	120	93
Merikarvia - Sastmola	N	1826	272	14,9	1001	54,8	553	30,3	1491	71	74	127	105	69
Nakkila	MS	5859	1021	17,4	3773	64,4	1065	18,2	4586	287	363	371	396	254
Nakkila	M	2934	535	18,2	1970	67,1	429	14,6	2255	136	199	200	232	131
Nakkila	N	2925	486	16,6	1803	61,6	636	21,7	2331	151	164	171	164	123
Noormarkku - Norrmark	MS	6121	1185	19,4	3907	63,8	1029	16,8	4646	362	402	421	426	209
Noormarkku - Norrmark	M	3052	595	19,5	2016	66,1	441	14,4	2290	185	195	215	243	120
Noormarkku - Norrmark	N	3069	590	19,2	1891	61,6	588	19,2	2356	177	207	206	183	89

25-29	30-34	35-39	40-44	45-49	50-54	55-59	60-64	65-69	70-74	75-79	80-84	85-	Sukup. Kön Sex	Alue Område Area
12257	11499	14430	15835	16522	18619	19892	13415	12810	10639	9272	6345	4381	MS	SATAKUNTA
6361	5876	7445	8108	8256	9481	10082	6588	5966	4771	3571	2078	1066	M	SATAKUNTA
5896	5623	6985	7727	8266	9138	9810	6827	6844	5868	5701	4267	3315	N	
455	492	576	623	613	747	785	553	561	404	400	284	212	MS	Eura
243	251	309	312	312	390	409	286	261	197	140	91	47	M	
212	241	267	311	301	357	376	267	300	207	260	193	165	N	
301	332	358	405	366	503	531	347	298	220	200	162	97	MS	Eurajoki - Euraäminne
150	173	196	195	193	256	281	181	143	103	87	54	32	M	
151	159	162	210	173	247	250	166	155	117	113	108	65	N	
367	359	490	449	571	630	754	503	474	389	322	233	115	MS	Harjavalta
180	181	265	228	274	313	374	226	217	183	102	70	27	M	
187	178	225	221	297	317	380	277	257	206	220	163	88	N	
81	78	106	148	188	185	165	93	106	94	80	102	58	MS	Honkajoki
53	49	51	85	105	109	81	48	55	50	31	35	14	M	
28	29	55	63	83	76	84	45	51	44	49	67	44	N	
459	409	536	644	670	721	748	485	517	458	387	306	205	MS	Huittinen
233	199	288	312	360	375	357	226	243	201	150	95	46	M	
226	210	248	332	310	346	391	259	274	257	237	211	159	N	
88	107	122	149	178	186	177	118	108	114	112	88	58	MS	Jämijärvi
48	50	63	71	103	101	102	58	53	56	39	22	21	M	
40	57	59	78	75	85	75	60	55	58	73	66	37	N	
616	598	772	967	1003	1092	1048	679	652	514	470	282	205	MS	Kankaanpää
313	271	409	488	496	568	537	336	298	223	187	100	50	M	
303	327	363	479	507	524	511	343	354	291	283	182	155	N	
126	113	159	180	235	255	244	175	180	165	170	99	87	MS	Karvia
76	56	89	105	127	133	146	90	96	79	75	35	23	M	
50	57	70	75	108	122	98	85	84	86	95	64	64	N	
51	54	58	82	91	111	97	66	81	69	76	64	42	MS	Kiikoinen
24	28	32	35	50	69	48	36	29	31	34	21	10	M	
27	26	26	47	41	42	49	30	52	38	42	43	32	N	
148	169	227	236	222	261	301	191	186	156	166	126	92	MS	Kiukainen
73	86	131	129	118	135	156	102	96	67	62	51	20	M	
75	83	96	107	104	126	145	89	90	89	104	75	72	N	
27	32	39	35	37	55	52	20	24	17	17	12	11	MS	Kodisjoki
17	16	18	21	15	27	28	12	13	6	7	6	1	M	
10	16	21	14	22	28	24	8	11	11	10	6	10	N	
348	391	474	593	630	658	766	515	523	421	425	270	203	MS	Kokemäki - Kumo
169	197	241	312	324	346	411	250	253	197	171	93	50	M	
179	194	233	281	306	312	355	265	270	224	254	177	153	N	
102	131	212	217	201	250	244	196	160	158	140	87	56	MS	Köyliö - Kjulo
55	58	108	115	110	123	129	100	80	80	51	30	23	M	
47	73	104	102	91	127	115	96	80	78	89	57	33	N	
160	152	206	243	209	267	269	163	186	145	136	84	79	MS	Lappi
81	84	102	137	102	138	144	83	99	60	63	30	23	M	
79	68	104	106	107	129	125	80	87	85	73	54	56	N	
63	79	101	155	160	206	195	137	135	152	133	100	66	MS	Lavia
36	45	49	77	90	100	113	70	59	70	56	39	18	M	
27	34	52	78	70	106	82	67	76	82	77	61	48	N	
164	163	212	214	237	279	331	226	168	125	127	84	42	MS	Luvia
88	80	105	109	119	148	175	124	86	61	50	20	7	M	
76	83	107	105	118	131	156	102	82	64	77	64	35	N	
132	113	180	254	270	327	276	211	234	233	216	150	111	MS	Menkarvia - Sastmola
71	68	81	131	140	186	144	115	115	109	92	49	26	M	
61	45	99	123	130	141	132	96	119	124	124	101	85	N	
262	265	376	411	435	445	554	375	316	256	229	149	115	MS	Nakkila
140	131	199	225	211	231	288	182	149	117	87	53	23	M	
122	134	177	186	224	214	266	193	167	139	142	96	92	N	
293	308	416	493	437	443	524	358	367	251	197	130	84	MS	Noormarkku - Normark
145	159	208	255	209	236	260	181	175	122	79	42	23	M	
148	149	208	238	228	207	264	177	192	129	118	88	61	N	

29. Väestö län (5-vuotis) ja sukupuolen mukaan maakunnittain ja kunnittain 31.12.2004
 Befolkning efter ålder (5-årsklasser) och kön landskapsvis och kommunvis 31.12.2004
 Population by age (5-year groups) and sex, by region and municipality 31.12.2004

(Jatk.)
 (Forts.)
 (Cont.)

Alue Område Area	Sukupuol. Kön Sex	Yhteensä Totalt Total	Ikä - Ålder - Age											
			0-14	%	15-64	%	65-	%	18-	0-4	5-9	10-14	15-19	20-24
Pomarkku - Påmark	MS	2578	410	15,9	1564	60,7	604	23,4	2070	128	142	140	168	116
	M	1320	214	16,2	849	64,3	257	19,5	1043	71	81	62	104	65
	N	1258	196	15,6	715	56,8	347	27,6	1027	57	61	78	64	51
Pori - Björneborg	MS	76152	11926	15,7	50138	65,8	14088	18,5	61678	3570	4012	4344	4401	5151
	M	36619	6078	16,6	25064	68,4	5477	15,0	29245	1888	2009	2181	2216	2602
	N	39533	5848	14,8	25074	63,4	8611	21,8	32433	1682	2003	2163	2185	2549
Rauma - Raumo	MS	36673	5685	15,5	24637	67,2	6351	17,3	29765	1703	1915	2067	2133	2522
	M	17900	2868	16,0	12569	70,2	2463	13,8	14376	872	963	1033	1116	1302
	N	18773	2817	15,0	12068	64,3	3888	20,7	15389	831	952	1034	1017	1220
Siikainen	MS	1816	264	14,5	1097	60,4	455	25,1	1496	62	102	100	96	52
	M	966	144	14,9	608	62,9	214	22,2	791	39	54	51	53	29
	N	850	120	14,1	489	57,5	241	28,4	705	23	48	49	43	23
Säkylä	MS	4930	805	16,3	3175	64,4	950	19,3	3938	227	245	333	302	252
	M	2395	424	17,7	1580	66,0	391	16,3	1886	118	127	179	143	141
	N	2535	381	15,0	1595	62,9	559	22,1	2052	109	118	154	159	111
Uvila - Ulvsby	MS	13934	2644	19,0	9077	65,1	2213	15,9	10750	799	866	979	871	577
	M	6929	1347	19,4	4632	66,8	950	13,7	5303	392	452	503	461	329
	N	7005	1297	18,5	4445	63,5	1263	18,0	5447	407	414	476	410	248
Vampula	MS	1742	296	17,0	1030	59,1	416	23,9	1376	82	101	113	99	61
	M	893	155	17,4	553	61,9	185	20,7	701	40	56	59	54	37
	N	849	141	16,6	477	56,2	231	27,2	675	42	45	54	45	24
KANTA-HÄME EGENTLIGA TAVASTLAND	MS	167630	29421	17,6	108287	64,6	29922	17,9	132233	8841	9900	10680	9918	9081
	M	81591	14946	18,3	54770	67,1	11875	14,6	63602	4439	5050	5457	5067	4679
	N	86039	14475	16,8	53517	62,2	18047	21,0	68631	4402	4850	5223	4851	4402
Forssa	MS	18076	2692	14,9	11876	65,7	3508	19,4	14802	808	882	1002	1069	1177
	M	8737	1399	16,0	5979	68,4	1359	15,6	7043	413	453	533	528	618
	N	9339	1293	13,8	5897	63,1	2149	23,0	7759	395	429	469	541	559
Hattula	MS	9281	1789	19,3	6078	65,5	1414	15,2	7129	531	610	648	576	422
	M	4617	898	19,4	3121	67,6	598	13,0	3535	249	309	340	297	217
	N	4664	891	19,1	2957	63,4	816	17,5	3594	282	301	308	279	205
Hauho	MS	3920	618	15,8	2354	60,1	948	24,2	3160	172	199	247	207	138
	M	1949	296	15,2	1245	63,9	408	20,9	1579	78	105	113	107	82
	N	1971	322	16,3	1109	56,3	540	27,4	1581	94	94	134	100	56
Hausjärvi	MS	8343	1720	20,6	5322	63,8	1301	15,6	6334	527	562	631	458	330
	M	4213	879	20,9	2787	66,2	547	13,0	3192	268	289	322	242	177
	N	4130	841	20,4	2535	61,4	754	18,3	3142	259	273	309	216	153
Humppila	MS	2595	441	17,0	1650	63,6	504	19,4	2073	140	155	146	137	135
	M	1289	221	17,1	847	65,7	221	17,1	1038	59	81	81	55	81
	N	1306	220	16,8	803	61,5	283	21,7	1035	81	74	65	82	54
Hämeenlinna - Tavastehus	MS	47178	7815	16,6	30985	65,7	8378	17,8	37764	2303	2625	2887	2770	3202
	M	22054	4029	18,3	14974	67,9	3051	13,8	17234	1204	1339	1486	1360	1530
	N	25124	3786	15,1	16011	63,7	5327	21,2	20530	1099	1286	1401	1410	1672
Janakkala	MS	15661	3004	19,2	9961	63,6	2696	17,2	12074	893	1054	1057	912	611
	M	7738	1489	19,2	5142	66,5	1107	14,3	5963	439	541	509	471	355
	N	7923	1515	19,1	4819	60,8	1589	20,1	6111	454	513	548	441	256
Jokioinen - Jockis	MS	5731	1162	20,3	3611	63,0	958	16,7	4338	350	419	393	356	267
	M	2839	574	20,2	1853	65,3	412	14,5	2141	176	206	192	200	129
	N	2892	588	20,3	1758	60,8	546	18,9	2197	174	213	201	156	138
Kaivola	MS	3435	587	17,1	2152	62,6	696	20,3	2721	168	190	229	212	136
	M	1694	277	16,4	1135	67,0	282	16,6	1352	83	79	115	122	76
	N	1741	310	17,8	1017	58,4	414	23,8	1369	85	111	114	90	60
Lammı	MS	5625	941	16,7	3384	60,2	1300	23,1	4478	282	286	373	347	222
	M	2803	517	18,4	1762	62,9	524	18,7	2167	149	160	208	198	123
	N	2822	424	15,0	1622	57,5	776	27,5	2311	133	126	165	149	99
Loppi	MS	7823	1533	19,6	4908	62,7	1382	17,7	5989	459	531	543	460	251
	M	3980	773	19,4	2599	65,3	608	15,3	3035	210	280	283	262	144
	N	3843	760	19,8	2309	60,1	774	20,1	2954	249	251	260	198	107
Renko	MS	2377	430	18,1	1504	63,3	443	18,6	1854	141	141	148	145	80
	M	1223	221	18,1	795	65,0	207	16,9	953	66	76	79	70	41
	N	1154	209	18,1	709	61,4	236	20,5	901	75	65	69	75	39

													Sukup. Kön Sex	Alue Område Area
25-29	30-34	35-39	40-44	45-49	50-54	55-59	60-64	65-69	70-74	75-79	80-84	85-		
110	106	150	173	199	193	186	163	172	138	138	100	56	MS	Pomarkku - Päämark
63	54	78	84	106	106	100	89	80	67	65	32	13	M	
47	52	72	89	93	87	86	74	92	71	73	68	43	N	
4563	3917	4893	5058	5241	5933	6509	4472	4162	3607	2975	1931	1413	MS	Pori - Björneborg
2358	2004	2497	2586	2534	2945	3166	2156	1873	1553	1109	603	339	M	
2205	1913	2396	2472	2707	2988	3343	2316	2289	2054	1866	1328	1074	N	
2301	1941	2318	2504	2634	3086	3141	2057	1892	1549	1349	941	620	MS	Rauma - Raumo
1224	1017	1188	1275	1329	1495	1616	1007	857	657	511	304	134	M	
1077	924	1130	1229	1305	1591	1525	1050	1035	892	838	637	486	N	
66	84	116	105	158	152	154	114	142	114	89	76	34	MS	Siikainen
38	45	63	57	82	96	84	61	72	63	38	29	12	M	
28	39	53	48	76	56	70	53	70	51	51	47	22	N	
248	247	305	344	385	358	454	280	278	244	205	148	75	MS	Säkylä
112	129	152	170	195	177	229	132	132	114	69	56	20	M	
136	118	153	174	190	181	225	148	146	130	136	92	55	N	
654	772	912	1039	1038	1153	1262	799	768	545	422	285	193	MS	Uvila - Ulvsby
339	396	462	526	492	605	638	384	371	256	172	101	50	M	
315	376	450	513	546	548	624	415	397	289	250	184	143	N	
72	87	116	114	114	123	125	119	120	101	91	52	52	MS	Vampula
32	49	61	68	60	73	66	53	61	49	44	17	14	M	
40	38	55	46	54	50	59	66	59	52	47	35	38	N	
9061	8938	11192	12116	12395	13163	13531	8892	8438	7159	6556	4590	3179	MS	KANTA-HÄME EGENTLIGA TAVASTLAND
4574	4546	5715	6214	6207	6706	6777	4285	3969	3123	2557	1472	754	M	
4487	4392	5477	5902	6188	6457	6754	4607	4469	4036	3999	3118	2425	N	
1011	862	1038	1184	1367	1498	1674	996	1002	849	761	546	350	MS	Forssa
527	473	555	589	656	742	822	469	460	359	287	168	85	M	
484	389	483	595	711	756	852	527	542	490	474	378	265	N	
465	518	631	746	741	726	792	461	467	318	292	206	131	MS	Hattula
247	245	317	377	384	387	405	245	211	159	128	70	30	M	
218	273	314	369	357	339	387	216	256	159	164	136	101	N	
133	174	223	248	291	328	357	255	249	221	210	158	110	MS	Hauho
73	88	116	133	152	167	205	122	128	100	101	48	31	M	
60	86	107	115	139	161	152	133	121	121	109	110	79	N	
367	471	633	684	676	691	620	392	383	326	262	195	135	MS	Hausjärvi
178	229	340	355	362	367	335	202	187	151	112	64	33	M	
189	242	293	329	314	324	285	190	196	175	150	131	102	N	
138	116	146	187	218	239	193	141	123	141	114	89	37	MS	Humppila
71	66	69	103	100	130	98	74	61	67	53	34	6	M	
67	50	77	84	118	109	95	67	62	74	61	55	31	N	
3015	2624	3099	3317	3284	3511	3683	2480	2284	1978	1898	1298	920	MS	Hämeenlinna - Tavastehus
1494	1316	1534	1654	1541	1719	1727	1099	998	785	671	385	212	M	
1521	1308	1565	1663	1743	1792	1956	1381	1286	1193	1227	913	708	N	
696	882	1129	1147	1170	1171	1359	884	832	624	557	400	283	MS	Janakkala
345	451	590	592	616	583	691	448	409	288	206	137	67	M	
351	431	539	555	554	588	668	436	423	336	351	263	216	N	
268	308	407	421	434	457	442	251	276	243	231	129	79	MS	Jokioinen - Jockis
141	158	201	214	232	242	226	110	142	112	92	47	19	M	
127	150	206	207	202	215	216	141	134	131	139	82	60	N	
153	167	235	231	241	293	274	210	185	178	157	101	75	MS	Kalvola
81	77	129	120	132	152	145	101	89	80	63	36	14	M	
72	90	106	111	109	141	129	109	96	98	94	65	61	N	
238	228	339	371	399	449	456	335	334	330	284	192	160	MS	Lammi
120	114	174	197	201	241	227	167	158	131	124	68	43	M	
118	114	165	174	198	208	229	168	176	199	160	124	117	N	
336	434	563	575	566	626	629	468	440	317	288	194	143	MS	Loppi
164	227	270	321	291	338	346	236	235	149	127	62	35	M	
172	207	293	254	275	288	283	232	205	168	161	132	108	N	
103	113	177	178	165	178	229	136	154	101	84	55	49	MS	Renko
56	52	95	97	83	101	127	73	83	56	35	21	12	M	
47	61	82	81	82	77	102	63	71	45	49	34	37	N	

29. Väestö län (5-vuotis) ja sukupuolen mukaan maakunnittain ja kunnittain 31.12.2004
 Befolkning efter ålder (5-årsklasser) och kön landskapsvis och kommunvis 31.12.2004
 Population by age (5-year groups) and sex, by region and municipality 31.12.2004

(Jatk.)
 (Forts.)
 (Cont.)

Alue Område Area	Sukup. Kön Sex	Yhteensä Totalt Total	Ikä - Ålder - Age											
			0-14	%	15-64	%	65-	%	18-	0-4	5-9	10-14	15-19	20-24
Riihimäki	MS	26847	4726	17,6	17896	66,7	4225	15,7	21155	1480	1572	1674	1626	1670
	M	13041	2382	18,3	9068	69,5	1591	12,2	10156	742	802	838	816	880
	N	13806	2344	17,0	8828	63,9	2634	19,1	10999	738	770	836	810	790
Tammela	MS	6484	1240	19,1	3956	61,0	1288	19,9	5000	356	426	458	374	246
	M	3262	617	18,9	2076	63,6	569	17,4	2526	189	200	228	193	125
	N	3222	623	19,3	1880	58,3	719	22,3	2474	167	226	230	181	121
Tuulos	MS	1576	275	17,4	969	61,5	332	21,1	1251	97	96	82	84	78
	M	787	145	18,4	495	62,9	147	18,7	620	50	53	42	39	44
	N	789	130	16,5	474	60,1	185	23,4	631	47	43	40	45	34
Ypäjä	MS	2678	448	16,7	1681	62,8	549	20,5	2111	134	152	162	185	116
	M	1365	229	16,8	892	65,3	244	17,9	1068	64	77	88	107	57
	N	1313	219	16,7	789	60,1	305	23,2	1043	70	75	74	78	59
PIRKANMAA BIRKALAND	MS	464976	78625	16,9	310567	66,8	75784	16,3	370522	24942	25689	27994	26461	31623
	M	227068	40109	17,7	157387	69,3	29572	13,0	178820	12766	13132	14211	13381	16234
	N	237908	38516	16,2	153180	64,4	46212	19,4	191702	12176	12557	13783	13080	15389
Hämeenkyrö - Tavastkyro	MS	10089	1869	18,5	6396	63,4	1824	18,1	7854	604	610	655	596	469
	M	5069	979	19,3	3315	65,4	775	15,3	3894	324	325	330	302	260
	N	5020	890	17,7	3081	61,4	1049	20,9	3960	280	285	325	294	209
Ikaalinen - Ikalis	MS	7569	1160	15,3	4813	63,6	1596	21,1	6115	320	364	476	496	399
	M	3703	571	15,4	2482	67,0	650	17,6	2981	149	187	235	250	211
	N	3866	589	15,2	2331	60,3	946	24,5	3134	171	177	241	246	188
Juupajoki	MS	2275	398	17,5	1415	62,2	462	20,3	1784	122	128	148	139	110
	M	1140	190	16,7	763	66,9	187	16,4	904	58	63	69	73	56
	N	1135	208	18,3	652	57,4	275	24,2	880	64	65	79	66	54
Kangasala	MS	26185	5298	20,2	17289	66,0	3598	13,7	19856	1711	1705	1882	1612	1135
	M	12975	2669	20,6	8812	67,9	1494	11,5	9754	853	875	941	872	639
	N	13210	2629	19,9	8477	64,2	2104	15,9	10102	858	830	941	740	496
Kihniö	MS	2366	362	15,3	1479	62,5	525	22,2	1925	103	113	146	146	128
	M	1218	178	14,6	809	66,4	231	19,0	1003	47	63	68	73	80
	N	1148	184	16,0	670	58,4	294	25,6	922	56	50	78	73	48
Kuhmalhti	MS	1118	180	16,1	665	59,5	273	24,4	894	47	57	76	68	28
	M	581	101	17,4	374	64,4	106	18,2	453	26	32	43	45	15
	N	537	79	14,7	291	54,2	167	31,1	441	21	25	33	23	13
Kuru	MS	2767	452	16,3	1714	61,9	601	21,7	2201	132	145	175	167	97
	M	1422	226	15,9	931	65,5	265	18,6	1147	63	77	86	81	63
	N	1345	226	16,8	783	58,2	336	25,0	1054	69	68	89	86	34
Kymäkoski	MS	2653	484	18,2	1726	65,1	443	16,7	2071	128	166	190	143	118
	M	1389	251	18,1	922	66,4	216	15,6	1085	61	80	110	76	68
	N	1264	233	18,4	804	63,6	227	18,0	986	67	86	80	67	50
Lempäälä	MS	17733	3917	22,1	11644	65,7	2172	12,2	13083	1243	1308	1366	1197	841
	M	8873	2019	22,8	5988	67,5	866	9,8	6468	639	708	672	656	464
	N	8860	1898	21,4	5656	63,8	1306	14,7	6615	604	600	694	541	377
Luopioinen	MS	2395	369	15,4	1367	57,1	659	27,5	1943	114	122	133	134	85
	M	1205	186	15,4	730	60,6	289	24,0	970	61	64	61	77	48
	N	1190	183	15,4	637	53,5	370	31,1	973	53	58	72	57	37
Längelmäki	MS	1703	229	13,4	1017	59,7	457	26,8	1424	62	82	85	84	66
	M	838	102	12,2	529	63,1	207	24,7	711	29	36	37	41	39
	N	865	127	14,7	488	56,4	250	28,9	713	33	46	48	43	27
Mouhijärvi	MS	2998	572	19,1	1876	62,6	550	18,3	2300	172	198	202	188	135
	M	1505	291	19,3	969	64,4	245	16,3	1149	90	110	91	93	69
	N	1493	281	18,8	907	60,8	305	20,4	1151	82	88	111	95	66
Mänttä	MS	6578	941	14,3	4245	64,5	1392	21,2	5423	280	283	378	402	337
	M	3169	463	14,6	2176	68,7	530	16,7	2592	145	138	180	197	189
	N	3409	478	14,0	2069	60,7	862	25,3	2831	135	145	198	205	148
Nokia	MS	28604	5542	19,4	18945	66,2	4117	14,4	22045	1793	1837	1912	1645	1364
	M	14113	2825	20,0	9679	68,6	1609	11,4	10759	918	966	941	852	744
	N	14491	2717	18,7	9266	63,9	2508	17,3	11286	875	871	971	793	620
Orivesi	MS	8890	1506	16,9	5533	62,2	1851	20,8	7025	411	493	602	550	401
	M	4285	730	17,0	2820	65,8	735	17,2	3365	195	229	306	290	218
	N	4605	776	16,9	2713	58,9	1116	24,2	3660	216	264	296	260	183

25-29	30-34	35-39	40-44	45-49	50-54	55-59	60-64	65-69	70-74	75-79	80-84	85-	Sukup. Kön Sex	Alue Område Area
1685	1481	1893	2041	2024	2113	2021	1342	1169	987	931	675	463	MS	Riihimäki
865	771	960	1054	1027	1057	981	657	519	411	347	200	114	M	
820	710	933	987	997	1056	1040	685	650	576	584	475	349	N	
269	324	441	503	505	519	475	300	331	324	284	212	137	MS	Tammela
124	159	241	255	276	286	259	158	175	162	127	76	29	M	
145	165	200	248	229	233	216	142	156	162	157	136	108	N	
64	83	79	99	124	128	113	117	77	89	75	45	46	MS	Tuulos
26	42	43	50	66	65	55	65	42	43	29	21	12	M	
38	41	36	49	58	63	58	52	35	46	46	24	34	N	
120	153	159	184	190	236	214	124	132	133	128	95	61	MS	Ypäjä
62	78	81	103	88	129	128	59	72	70	55	35	12	M	
58	75	78	81	102	107	86	65	60	63	73	60	49	N	
32047	28772	31858	32734	32603	34060	36335	24074	21761	18881	16287	11270	7585	MS	PIRKANMAA
16600	14961	16274	16816	16533	16891	18125	11572	10009	8166	6139	3505	1753	M	BIRKALAND
15447	13811	15584	15918	16070	17169	18210	12502	11752	10715	10148	7765	5832	N	
435	578	692	801	720	803	786	516	518	442	407	271	186	MS	Hämeenkyrö - Tavastkyro
218	295	348	435	371	425	428	233	259	222	156	95	43	M	
217	283	344	366	349	378	358	283	259	220	251	176	143	N	
354	325	443	485	545	627	660	479	434	358	344	260	200	MS	Ikaalinen - Ikalis
195	172	232	253	269	316	347	237	207	174	127	91	51	M	
159	153	211	232	276	311	313	242	227	184	217	169	149	N	
106	77	117	155	184	191	188	148	134	103	94	74	57	MS	Juupajoki
57	49	60	75	105	109	113	66	65	44	41	23	14	M	
49	28	57	80	79	82	75	82	69	59	53	51	43	N	
1375	1715	2062	2021	1931	2038	2016	1384	1177	920	731	442	328	MS	Kangasala
691	848	1041	1046	974	1039	997	665	576	410	283	143	82	M	
684	867	1021	975	957	999	1019	719	601	510	448	299	246	N	
98	82	112	178	206	209	188	132	141	134	113	87	50	MS	Kihniö
58	44	57	95	113	118	96	75	72	69	43	34	13	M	
40	38	55	83	93	91	92	57	69	65	70	53	37	N	
33	56	62	93	93	98	85	49	75	65	68	35	30	MS	Kuhmalahti
16	26	31	56	56	53	48	28	31	27	25	17	6	M	
17	30	31	37	37	45	37	21	44	38	43	18	24	N	
97	111	155	192	229	216	241	209	167	149	140	84	61	MS	Kuru
58	57	79	101	126	118	126	122	83	69	60	33	20	M	
39	54	76	91	103	98	115	87	84	80	80	51	41	N	
115	151	207	164	205	223	247	153	140	105	89	65	44	MS	Kymäkoski
65	76	110	92	108	120	121	86	78	57	43	23	15	M	
50	75	97	72	97	103	126	67	62	48	46	42	29	N	
934	1146	1333	1465	1294	1338	1289	807	663	572	454	299	184	MS	Lempäälä
469	561	675	763	638	671	674	417	310	244	171	95	46	M	
465	585	658	702	656	667	615	390	353	328	283	204	138	N	
89	94	143	150	167	166	183	156	163	158	168	110	60	MS	Luopioinen
43	58	63	80	92	86	101	82	73	88	71	37	20	M	
46	36	80	70	75	80	82	74	90	70	97	73	40	N	
53	66	99	97	119	125	170	138	113	120	101	68	55	MS	Längelmäki
27	33	55	51	65	61	90	67	63	64	36	21	23	M	
26	33	44	46	54	64	80	71	50	56	65	47	32	N	
128	142	207	209	251	245	220	151	153	145	106	91	55	MS	Mouhijärvi
62	69	108	102	133	133	123	77	75	75	49	32	14	M	
66	73	99	107	118	112	97	74	78	70	57	59	41	N	
333	323	355	400	516	582	616	381	380	335	301	227	149	MS	Mänttä
190	172	189	190	263	297	302	187	153	159	108	77	33	M	
143	151	166	210	253	285	314	194	227	176	193	150	116	N	
1674	1919	2192	2119	2120	2210	2316	1386	1241	1051	908	582	335	MS	Nokia
853	943	1143	1096	1104	1108	1129	707	573	442	341	175	78	M	
821	976	1049	1023	1016	1102	1187	679	668	609	567	407	257	N	
323	392	576	631	702	670	765	523	527	459	409	287	169	MS	Orivesi
169	199	284	327	345	353	372	263	258	204	148	91	34	M	
154	193	292	304	357	317	393	260	269	255	261	196	135	N	

29. Väestö iän (5-vuotis) ja sukupuolen mukaan maakunnittain ja kunnittain 31.12.2004
 Befolkning efter ålder (5-årsklasser) och kön landskapsvis och kommunvis 31.12.2004
 Population by age (5-year groups) and sex, by region and municipality 31.12.2004

(Jatk.)
 (Forts.)
 (Cont.)

Alue Område Area	Sukup. Kön Sex	Yhteensä Totalt Total	Ikä - Ålder - Age											
			0-14	%	15-64	%	65-	%	18-	0-4	5-9	10-14	15-19	20-24
Parkano	MS	7471	1145	15,3	4821	64,5	1505	20,1	6036	337	370	438	474	384
	M	3741	609	16,3	2540	67,9	592	15,8	2988	185	203	221	227	211
	N	3730	536	14,4	2281	61,2	913	24,5	3048	152	167	217	247	173
Pirkkala - Birkala	MS	14560	3277	22,5	9729	66,8	1554	10,7	10702	1084	1105	1088	899	641
	M	7231	1647	22,8	4924	68,1	660	9,1	5296	533	536	578	467	344
	N	7329	1630	22,2	4805	65,6	894	12,2	5406	551	569	510	432	297
Punkalaidun	MS	3523	514	14,6	2056	58,4	953	27,1	2869	129	173	212	218	109
	M	1744	245	14,0	1098	63,0	401	23,0	1428	56	85	104	110	58
	N	1779	269	15,1	958	53,9	552	31,0	1441	73	88	108	108	51
Pälkäne	MS	4342	809	18,6	2710	62,4	823	19,0	3359	223	271	315	278	172
	M	2170	444	20,5	1389	64,0	337	15,5	1629	117	149	178	152	85
	N	2172	365	16,8	1321	60,8	486	22,4	1730	106	122	137	126	87
Ruovesi	MS	5431	838	15,4	3177	58,5	1416	26,1	4415	239	267	332	284	221
	M	2734	434	15,9	1696	62,0	604	22,1	2203	129	128	177	154	128
	N	2697	404	15,0	1481	54,9	812	30,1	2212	110	139	155	130	93
Suodenniemi	MS	1349	219	16,2	802	59,5	328	24,3	1080	54	76	89	78	49
	M	690	120	17,4	444	64,3	126	18,3	542	26	40	54	44	33
	N	659	99	15,0	358	54,3	202	30,7	538	28	36	35	34	16
Tampere - Tammerfors	MS	202932	30173	14,9	142269	70,1	30490	15,0	166793	9903	9769	10501	10646	19477
	M	97069	15425	15,9	70567	72,7	11077	11,4	78645	5109	4963	5353	5091	9538
	N	105863	14748	13,9	71702	67,7	19413	18,3	88148	4794	4806	5148	5555	9939
Toijala	MS	8299	1441	17,4	5404	65,1	1454	17,5	6564	461	464	516	504	421
	M	4045	708	17,5	2781	68,8	556	13,7	3186	247	216	245	258	223
	N	4254	733	17,2	2623	61,7	898	21,1	3378	214	248	271	246	198
Urjala	MS	5524	817	14,8	3406	61,7	1301	23,6	4505	215	262	340	339	232
	M	2767	418	15,1	1801	65,1	548	19,8	2240	114	133	171	180	132
	N	2757	399	14,5	1605	58,2	753	27,3	2265	101	129	169	159	100
Valkeakoski	MS	20472	3250	15,9	13427	65,6	3795	18,5	16562	1013	1093	1144	1129	1212
	M	10027	1649	16,4	6894	68,8	1484	14,8	8041	528	547	574	593	637
	N	10445	1601	15,3	6533	62,5	2311	22,1	8521	485	546	570	536	575
Vammala	MS	15213	2631	17,3	9397	61,8	3185	20,9	12009	810	880	941	925	708
	M	7384	1333	18,1	4797	65,0	1254	17,0	5750	376	454	503	491	372
	N	7829	1298	16,6	4600	58,8	1931	24,7	6259	434	426	438	434	336
Vesilahti	MS	3675	876	23,8	2187	59,5	612	16,7	2677	267	304	305	175	103
	M	1874	448	23,9	1146	61,2	280	14,9	1358	132	161	155	99	55
	N	1801	428	23,8	1041	57,8	332	18,4	1319	135	143	150	76	48
Viiala	MS	5372	1064	19,8	3417	63,6	891	16,6	4114	348	343	373	293	232
	M	2656	559	21,0	1761	66,3	336	12,7	1997	175	175	209	148	134
	N	2716	505	18,6	1656	61,0	555	20,4	2117	173	168	164	145	98
Viljakkala	MS	2077	371	17,9	1287	62,0	419	20,2	1631	116	118	137	105	81
	M	1065	191	17,9	693	65,1	181	17,0	835	62	65	64	56	46
	N	1012	180	17,8	594	58,7	238	23,5	796	54	53	73	49	35
Vilppula	MS	5546	831	15,0	3431	61,9	1284	23,2	4538	223	299	309	299	251
	M	2738	415	15,2	1808	66,0	515	18,8	2236	114	139	162	152	153
	N	2808	416	14,8	1623	57,8	769	27,4	2302	109	160	147	147	98
Virrat - Virdois	MS	7943	1151	14,5	4909	61,8	1883	23,7	6503	334	352	465	456	418
	M	3956	578	14,6	2571	65,0	807	20,4	3236	183	181	214	231	251
	N	3987	573	14,4	2338	58,6	1076	27,0	3267	151	171	251	225	167
Ylöjärvi	MS	22334	5098	22,8	14908	66,8	2328	10,4	16265	1690	1673	1735	1482	965
	M	11189	2657	23,7	7553	67,5	979	8,7	8023	891	859	907	790	533
	N	11145	2441	21,9	7355	66,0	1349	12,1	8242	799	814	828	692	432
Äetsä	MS	4990	841	16,9	3106	62,2	1043	20,9	3957	254	259	328	310	234
	M	2503	448	17,9	1625	64,9	430	17,2	1952	131	145	172	160	138
	N	2487	393	15,8	1481	59,5	613	24,6	2005	123	114	156	150	96
PÄIJÄT-HÄME PÄIJÄNNE-TAVASTLAND	MS	198685	33138	16,7	131359	66,1	34188	17,2	158562	9879	10768	12491	11766	11323
	M	95925	16755	17,5	66068	68,9	13102	13,7	75634	5025	5397	6333	5963	5821
	N	102760	16383	15,9	65291	63,5	21086	20,5	82928	4854	5371	6158	5803	5502
Artjärvi - Artsjö	MS	1540	238	15,5	912	59,2	390	25,3	1248	61	67	110	85	54
	M	783	128	16,3	490	62,6	165	21,1	627	32	42	54	48	32
	N	757	110	14,5	422	55,7	225	29,7	621	29	25	56	37	22

													Sukup.	Alue
25-29	30-34	35-39	40-44	45-49	50-54	55-59	60-64	65-69	70-74	75-79	80-84	85-	Kön	Område
													Sex	Area
331	309	409	493	567	702	714	438	447	383	301	243	131	MS	Parkano
193	167	208	259	302	377	370	226	227	170	89	70	36	M	
138	142	201	234	265	325	344	212	220	213	212	173	95	N	
847	1052	1255	1218	996	975	1087	759	564	392	267	201	130	MS	Pirkkala - Birkala
420	541	656	609	499	483	534	371	267	180	110	62	41	M	
427	511	599	609	497	492	553	388	297	212	157	139	89	N	
116	143	181	227	253	301	282	226	227	228	230	158	110	MS	Punkalaidun
64	76	105	117	137	163	146	122	115	109	102	48	27	M	
52	67	76	110	116	138	136	104	112	119	128	110	83	N	
182	191	298	330	323	340	343	253	263	181	161	112	106	MS	Pälkäne
94	95	150	167	147	182	195	122	130	88	68	35	16	M	
88	96	148	163	176	158	148	131	133	93	93	77	90	N	
196	236	283	335	404	433	473	312	365	347	349	199	156	MS	Ruovesi
104	121	142	177	223	230	252	165	186	163	138	69	48	M	
92	115	141	158	181	203	221	147	179	184	211	130	108	N	
51	47	60	109	98	112	117	81	68	86	69	56	49	MS	Suodenniemi
26	22	37	59	56	63	59	45	31	39	26	17	13	M	
25	25	23	50	42	49	58	36	37	47	43	39	36	N	
19216	13957	13829	13633	13343	13515	14846	9807	8661	7723	6413	4529	3164	MS	Tampere - Tammerfors
9998	7465	6973	6943	6595	6372	7109	4483	3746	3085	2262	1307	677	M	
9218	6492	6856	6690	6748	7143	7737	5324	4915	4638	4151	3222	2487	N	
439	478	582	577	647	654	657	445	378	352	315	241	168	MS	Toijala
218	251	299	303	338	333	356	202	166	150	130	69	41	M	
221	227	283	274	309	321	301	243	212	202	185	172	127	N	
223	246	294	391	403	457	468	353	366	299	292	201	143	MS	Urjala
126	120	156	197	222	231	255	182	195	141	107	74	31	M	
97	126	138	194	181	226	213	171	171	158	185	127	112	N	
1105	1220	1243	1330	1340	1653	1954	1241	1090	921	829	584	371	MS	Valkeakoski
576	626	662	707	690	803	989	611	503	401	327	177	76	M	
529	594	581	623	650	850	965	630	587	520	502	407	295	N	
638	749	964	1012	1032	1230	1285	854	917	744	708	489	327	MS	Vammala
342	367	496	532	520	619	663	395	419	330	269	156	80	M	
296	382	468	480	512	611	622	459	498	414	439	333	247	N	
158	230	315	293	243	246	263	161	172	153	143	93	51	MS	Vesilahti
72	113	166	156	133	134	137	81	86	79	73	31	11	M	
86	117	149	137	110	112	126	80	86	74	70	62	40	N	
296	338	387	382	401	394	423	271	221	223	224	151	72	MS	Viiala
141	175	217	180	208	200	222	136	102	95	77	48	14	M	
155	163	170	202	193	194	201	135	119	128	147	103	58	N	
101	143	129	141	133	172	163	119	117	89	102	70	41	MS	Viljakkala
44	82	68	79	70	87	94	67	57	39	51	26	8	M	
57	61	61	62	63	85	69	52	60	50	51	44	33	N	
236	241	313	340	429	497	502	323	339	274	304	203	164	MS	Vilppula
127	135	166	164	236	260	254	161	166	127	127	69	26	M	
109	106	147	176	193	237	248	162	173	147	177	134	138	N	
326	325	422	522	545	652	745	498	494	449	426	318	196	MS	Virrat - Virtois
161	178	234	281	290	329	390	226	242	217	189	105	54	M	
165	147	188	241	255	323	355	272	252	232	237	213	142	N	
1223	1475	1843	1908	1782	1551	1614	1065	786	662	473	260	147	MS	Ylöjärvi
601	728	909	952	911	796	802	531	368	301	185	85	40	M	
622	747	934	956	871	755	812	534	418	361	288	175	107	N	
216	215	296	333	382	435	429	256	260	259	248	180	96	MS	Äetsä
122	97	155	172	194	222	231	134	127	104	107	70	22	M	
94	118	141	161	188	213	198	122	133	155	141	110	74	N	
10861	10602	13017	13908	14372	16258	17514	11738	10406	8423	7179	4825	3355	MS	PÄIJÄT-HÄME
5491	5414	6681	7145	7157	7953	8807	5636	4772	3496	2679	1428	727	M	PÄIJÄNNE-TAVASTLAND
5370	5188	6336	6763	7215	8305	8707	6102	5634	4927	4500	3397	2628	N	
59	55	92	108	117	112	130	100	113	89	93	58	37	MS	Artjärvi - Artsjö
31	32	52	53	64	63	67	48	56	43	37	21	8	M	
28	23	40	55	53	49	63	52	57	46	56	37	29	N	

29. Väestö iän (5-vuotis) ja sukupuolen mukaan maakunnittain ja kunnittain 31.12.2004
 Befolkning efter ålder (5-årsklasser) och kön landskapsvis och kommunvis 31.12.2004
 Population by age (5-year groups) and sex, by region and municipality 31.12.2004

(Jatk.)
 (Forts.)
 (Cont.)

Alue Område Area	Sukup. Kön Sex	Yhteensä Totalt Total	Ikä - Ålder - Age											
			0-14	%	15-64	%	65-	%	18-	0-4	5-9	10-14	15-19	20-24
Asikkala	MS	8547	1371	16,0	5405	63,2	1771	20,7	6861	366	457	548	485	330
	M	4236	661	15,6	2841	67,1	734	17,3	3411	181	217	263	263	184
	N	4311	710	16,5	2564	59,5	1037	24,1	3450	185	240	285	222	146
Hartola	MS	3692	558	15,1	2252	61,0	882	23,9	2983	135	178	245	222	135
	M	1829	281	15,4	1197	65,4	351	19,2	1479	78	76	127	107	83
	N	1863	277	14,9	1055	56,6	531	28,5	1504	57	102	118	115	52
Heinola	MS	20910	3263	15,6	13628	65,2	4019	19,2	16974	920	1072	1271	1196	959
	M	10138	1645	16,2	6896	68,0	1597	15,8	8131	489	514	642	625	516
	N	10772	1618	15,0	6732	62,5	2422	22,5	8843	431	558	629	571	443
Hollola	MS	20965	4276	20,4	13946	66,5	2743	13,1	15791	1272	1445	1559	1393	892
	M	10431	2164	20,7	7074	67,8	1193	11,4	7795	634	734	796	724	485
	N	10534	2112	20,0	6872	65,2	1550	14,7	7996	638	711	763	669	407
Hämeenkoski	MS	2200	350	15,9	1381	62,8	469	21,3	1746	92	125	133	162	90
	M	1118	187	16,7	746	66,7	185	16,5	866	46	79	62	100	60
	N	1082	163	15,1	635	58,7	284	26,2	880	46	46	71	62	30
Kärkölä	MS	5019	908	18,1	3292	65,6	819	16,3	3912	256	273	379	322	234
	M	2531	467	18,5	1751	69,2	313	12,4	1961	133	141	193	171	134
	N	2488	441	17,7	1541	61,9	506	20,3	1951	123	132	186	151	100
Lahti - Lahtis	MS	98281	15363	15,6	66422	67,6	16496	16,8	79761	4859	4892	5612	5612	7117
	M	46206	7822	16,9	32503	70,3	5881	12,7	36847	2455	2501	2866	2702	3470
	N	52075	7541	14,5	33919	65,1	10615	20,4	42914	2404	2391	2746	2910	3647
Nastola	MS	14789	2854	19,3	10069	68,1	1866	12,6	11356	814	932	1108	935	647
	M	7421	1412	19,0	5238	70,6	771	10,4	5724	412	461	539	484	382
	N	7368	1442	19,6	4831	65,6	1095	14,9	5632	402	471	569	451	265
Orimattila	MS	14408	2730	18,9	9182	63,7	2496	17,3	11094	789	917	1024	913	611
	M	7067	1351	19,1	4746	67,2	970	13,7	5409	397	434	520	501	322
	N	7341	1379	18,8	4436	60,4	1526	20,8	5685	392	483	504	412	289
Padasjoki	MS	3637	530	14,6	2165	59,5	942	25,9	2981	126	179	225	201	128
	M	1813	278	15,3	1141	62,9	394	21,7	1478	69	89	120	97	76
	N	1824	252	13,8	1024	56,1	548	30,0	1503	57	90	105	104	52
Sysmä	MS	4697	697	14,8	2705	57,6	1295	27,6	3855	189	231	277	240	126
	M	2352	359	15,3	1445	61,4	548	23,3	1906	99	109	151	141	77
	N	2345	338	14,4	1260	53,7	747	31,9	1949	90	122	126	99	49
KYMENLAAKSO KYMENEDALAEN	MS	185541	29516	15,9	121071	65,3	34954	18,8	149552	8629	9838	11049	10699	9962
	M	91292	15046	16,5	62253	68,2	13993	15,3	72986	4460	4939	5647	5512	5356
	N	94249	14470	15,4	58818	62,4	20961	22,2	76566	4169	4899	5402	5187	4606
Anjalankoski	MS	17085	2857	16,7	10931	64,0	3297	19,3	13621	782	965	1110	987	753
	M	8598	1470	17,1	5770	67,1	1358	15,8	8798	403	476	591	549	427
	N	8487	1387	16,3	5161	60,8	1939	22,8	6823	379	489	519	438	326
Elimäki	MS	8365	1562	18,7	5306	63,4	1497	17,9	6461	448	529	585	524	400
	M	4232	812	19,2	2775	65,6	645	15,2	3234	241	278	293	293	208
	N	4133	750	18,1	2531	61,2	852	20,6	3227	207	251	292	231	192
Hamina - Fredrikshamn	MS	21887	3437	15,7	14198	64,9	4252	19,4	17735	1068	1090	1279	1206	1092
	M	10804	1790	16,6	7288	67,5	1726	16,0	8654	561	555	674	630	578
	N	11083	1647	14,9	6910	62,3	2526	22,8	9081	507	535	605	576	514
Iiti	MS	7336	1162	15,8	4638	63,2	1536	20,9	5902	314	411	437	447	296
	M	3638	592	16,3	2422	66,6	624	17,2	2920	159	189	244	222	174
	N	3698	570	15,4	2216	59,9	912	24,7	2982	155	222	193	225	122
Jaala	MS	1938	292	15,1	1192	61,5	454	23,4	1578	86	94	112	101	63
	M	1002	150	15,0	660	65,9	192	19,2	817	50	45	55	57	34
	N	936	142	15,2	532	56,8	262	28,0	761	36	49	57	44	29
Kotka	MS	54759	8457	15,4	36093	65,9	10209	18,6	44414	2565	2900	2992	3097	3210
	M	26951	4360	16,2	18596	69,0	3995	14,8	21658	1369	1465	1526	1539	1753
	N	27808	4097	14,7	17497	62,9	6214	22,3	22756	1196	1435	1466	1558	1457
Kouvola	MS	31177	4346	13,9	21102	67,7	5729	18,4	25794	1227	1374	1745	1879	2328
	M	14670	2170	14,8	10396	70,9	2104	14,3	12007	644	682	844	932	1138
	N	16507	2176	13,2	10706	64,9	3625	22,0	13787	583	692	901	947	1190
Kuusankoski	MS	20337	3365	16,5	13152	64,7	3820	18,8	16267	982	1110	1273	1156	935
	M	9878	1695	17,2	6661	67,4	1522	15,4	7822	477	563	655	577	516
	N	10459	1670	16,0	6491	62,1	2298	22,0	8445	505	547	618	579	419

25-29	30-34	35-39	40-44	45-49	50-54	55-59	60-64	65-69	70-74	75-79	80-84	85-	Sukup. Kön Sex	Alue Område Area
324	378	486	555	645	781	863	558	545	422	358	264	182	MS	Asikkala
175	192	260	287	326	395	474	285	264	200	148	84	38	M	
149	186	226	268	319	386	389	273	281	222	210	180	144	N	
109	153	216	258	281	300	323	255	245	219	201	136	81	MS	Hartola
57	77	122	134	151	165	166	135	123	102	73	39	14	M	
52	76	94	124	130	135	157	120	122	117	128	97	67	N	
908	952	1305	1536	1626	1785	1961	1400	1236	1002	896	561	324	MS	Heinola
466	496	643	767	834	884	982	683	577	428	334	179	79	M	
442	456	662	769	792	901	979	717	659	574	562	382	245	N	
945	1198	1576	1569	1656	1733	1805	1179	984	667	518	333	241	MS	Hollola
452	596	795	830	804	887	917	584	492	311	218	113	59	M	
493	602	781	739	852	846	888	595	492	356	300	220	182	N	
84	92	133	177	157	182	173	131	143	112	99	64	51	MS	Hämeenkoski
35	52	70	84	82	100	92	71	63	53	34	18	17	M	
49	40	63	93	75	82	81	60	80	59	65	46	34	N	
205	237	352	398	378	403	475	288	214	205	173	122	105	MS	Kärkölä
114	111	188	216	192	205	253	167	105	92	66	33	17	M	
91	126	164	182	186	198	222	121	109	113	107	89	88	N	
6582	5595	6424	6548	6718	7856	8317	5653	4934	4098	3402	2354	1708	MS	Lahti - Lahtis
3334	2880	3290	3316	3284	3651	4016	2560	2122	1567	1199	660	333	M	
3248	2715	3134	3232	3434	4205	4301	3093	2812	2531	2203	1694	1375	N	
778	827	1064	1107	1146	1266	1456	843	633	477	374	232	150	MS	Nastola
397	425	528	605	580	634	761	442	304	211	152	70	34	M	
381	402	536	502	566	632	695	401	329	266	222	162	116	N	
645	808	948	1079	1009	1194	1247	728	711	572	559	385	269	MS	Orimattila
316	403	498	549	518	623	657	359	344	227	214	116	69	M	
329	405	450	530	491	571	590	369	367	345	345	269	200	N	
110	132	183	247	281	275	344	264	271	237	209	134	91	MS	Padasjoki
53	65	108	124	152	142	191	133	137	111	87	35	24	M	
57	67	75	123	129	133	153	131	134	126	122	99	67	N	
112	175	238	326	358	371	420	339	377	323	297	182	116	MS	Sysmä
61	85	127	180	170	204	231	169	185	151	117	60	35	M	
51	90	111	146	188	167	189	170	192	172	180	122	81	N	
9672	9324	11791	13109	14180	14991	16327	11016	9968	8830	7676	5091	3389	MS	KYMENLAAKSO KYMENEDALAEN
5120	4809	6111	6733	7315	7635	8246	5416	4733	3904	2928	1600	828	M	
4552	4515	5680	6376	6865	7356	8081	5600	5235	4926	4748	3491	2561	N	
779	805	1173	1291	1314	1341	1470	1018	955	854	693	487	308	MS	Anjalankoski
404	415	637	694	689	707	763	485	455	401	261	165	76	M	
375	390	536	597	625	634	707	533	500	453	432	322	232	N	
427	398	525	610	710	615	670	427	458	383	305	203	148	MS	Elimäki
225	192	273	313	387	317	346	221	224	185	128	72	36	M	
202	206	252	297	323	298	324	206	234	198	177	131	112	N	
1090	1118	1425	1555	1673	1714	1944	1381	1233	1072	927	586	434	MS	Hamina - Fredrikshamn
558	565	742	772	871	892	1009	671	592	484	354	186	110	M	
532	553	683	783	802	822	935	710	641	588	573	400	324	N	
263	324	457	509	610	627	644	461	425	374	335	248	154	MS	Iitti
133	163	234	272	323	322	341	238	203	165	120	92	44	M	
130	161	223	237	287	305	303	223	222	209	215	156	110	N	
67	82	99	139	144	161	212	124	130	116	96	75	37	MS	Jaala
40	47	48	72	84	92	123	63	65	58	36	25	8	M	
27	35	51	67	60	69	89	61	65	58	60	50	29	N	
3098	2919	3464	3688	4031	4375	4988	3223	2810	2605	2334	1483	977	MS	Kotka
1658	1570	1815	1893	2091	2200	2481	1596	1304	1126	891	444	230	M	
1440	1349	1649	1795	1940	2175	2507	1627	1506	1479	1443	1039	747	N	
1877	1533	1777	2149	2349	2595	2696	1919	1654	1382	1248	909	536	MS	Kouvola
1022	787	901	1051	1147	1255	1274	889	750	545	437	248	124	M	
855	746	876	1098	1202	1340	1422	1030	904	837	811	661	412	N	
981	1004	1351	1469	1594	1744	1796	1122	1105	999	856	507	353	MS	Kuusankoski
500	498	705	747	800	877	898	543	525	436	322	158	81	M	
481	506	646	722	794	867	898	579	580	563	534	349	272	N	

29. Väestö iän (5-vuotis) ja sukupuolen mukaan maakunnittain ja kunnittain 31.12.2004
 Befolkning efter ålder (5-årsklasser) och kön landskapsvis och kommunvis 31.12.2004
 Population by age (5-year groups) and sex, by region and municipality 31.12.2004

(Jatk.)
 (Forts.)
 (Cont.)

Alue Område Area	Sukup. Kön Sex	Yhteensä Totalt Total	Ikä - Ålder - Age											
			0-14	%	15-64	%	65-	%	18-	0-4	5-9	10-14	15-19	20-24
Miehikkälä	MS	2447	357	14,6	1446	59,1	644	26,3	2010	107	108	142	117	102
	M	1251	183	14,6	781	62,4	287	22,9	1025	50	57	76	63	59
	N	1196	174	14,5	665	55,6	357	29,8	985	57	51	66	54	43
Pyhtää - Pyttis	MS	5167	921	17,8	3311	64,1	935	18,1	4048	236	344	341	312	182
	M	2599	439	16,9	1745	67,1	415	16,0	2053	112	158	169	182	98
	N	2568	482	18,8	1566	61,0	520	20,2	1995	124	186	172	130	84
Valkeala	MS	11325	2226	19,7	7360	65,0	1739	15,4	8681	646	752	828	653	456
	M	5801	1128	19,4	3909	67,4	764	13,2	4462	321	391	416	347	281
	N	5524	1098	19,9	3451	62,5	975	17,7	4219	325	361	412	306	175
Virolahti	MS	3718	534	14,4	2342	63,0	842	22,6	3041	168	161	205	220	145
	M	1868	257	13,8	1250	66,9	361	19,3	1536	73	80	104	121	90
	N	1850	277	15,0	1092	59,0	481	26,0	1505	95	81	101	99	55
ETELÄ-KARJALA SÖDRA KARELEN	MS	135800	20967	15,4	88698	65,3	26135	19,2	110060	6048	6897	8022	7915	8136
	M	67119	10700	15,9	46083	68,6	10356	15,4	53927	3111	3438	4151	4129	4475
	N	68681	10267	14,9	42635	62,1	15779	23,0	56133	2937	3459	3871	3786	3661
Imatra	MS	29728	4430	14,9	19249	64,8	6049	20,3	24301	1252	1424	1754	1637	1675
	M	14452	2277	15,8	9869	68,3	2306	16,0	11667	656	714	907	829	891
	N	15276	2153	14,1	9380	61,4	3743	24,5	12634	596	710	847	808	784
Joutseno	MS	10808	1726	16,0	7141	66,1	1941	18,0	8682	496	581	649	658	477
	M	5434	891	16,4	3736	68,8	807	14,9	4328	269	290	332	366	266
	N	5374	835	15,5	3405	63,4	1134	21,1	4354	227	291	317	292	211
Lappeenranta - Villmanstrand	MS	58982	9289	15,7	40010	67,8	9683	16,4	47627	2849	3030	3410	3558	4682
	M	28871	4721	16,4	20509	71,0	3641	12,6	23068	1455	1525	1741	1818	2571
	N	30111	4568	15,2	19501	64,8	6042	20,1	24559	1394	1505	1669	1740	2111
Lemi	MS	3109	572	18,4	1961	63,1	576	18,5	2420	183	194	195	180	114
	M	1639	303	18,5	1060	64,7	276	16,8	1273	102	95	106	105	58
	N	1470	269	18,3	901	61,3	300	20,4	1147	81	99	89	75	56
Luumäki	MS	5274	803	15,2	3176	60,2	1295	24,6	4296	224	261	318	297	188
	M	2664	388	14,6	1724	64,7	552	20,7	2187	107	120	161	161	124
	N	2610	415	15,9	1452	55,6	743	28,5	2109	117	141	157	136	64
Parikkala	MS	6271	798	12,7	3800	60,6	1673	26,7	5254	173	274	351	350	237
	M	3117	403	12,9	2041	65,5	673	21,6	2606	88	127	188	173	151
	N	3154	395	12,5	1759	55,8	1000	31,7	2648	85	147	163	177	86
Rautjärvi	MS	4336	634	14,6	2654	61,2	1048	24,2	3567	149	215	270	223	150
	M	2152	306	14,2	1439	66,9	407	18,9	1774	73	111	122	123	88
	N	2184	328	15,0	1215	55,6	641	29,3	1793	76	104	148	100	62
Ruokolhti	MS	5937	853	14,4	3713	62,5	1371	23,1	4864	230	285	338	334	202
	M	3024	450	14,9	1987	65,7	587	19,4	2462	109	148	193	183	113
	N	2913	403	13,8	1726	59,3	784	26,9	2402	121	137	145	151	89
Savitaipale	MS	4162	601	14,4	2426	58,3	1135	27,3	3403	147	202	252	240	172
	M	2106	316	15,0	1294	61,4	496	23,6	1706	74	99	143	130	91
	N	2056	285	13,9	1132	55,1	639	31,1	1697	73	103	109	110	81
Suomenniemi	MS	838	116	13,8	464	55,4	258	30,8	701	30	43	43	33	27
	M	442	67	15,2	263	59,5	112	25,3	364	18	23	26	18	12
	N	396	49	12,4	201	50,8	146	36,9	337	12	20	17	15	15
Taipalsaari	MS	4844	974	20,1	3154	65,1	716	14,8	3664	260	333	381	317	146
	M	2448	488	19,9	1632	66,7	328	13,4	1840	131	163	194	180	75
	N	2396	486	20,3	1522	63,5	388	16,2	1824	129	170	187	137	71
Ylämaa	MS	1511	171	11,3	950	62,9	390	25,8	1281	55	55	61	88	66
	M	770	90	11,7	509	66,1	171	22,2	652	29	23	38	43	35
	N	741	81	10,9	441	59,5	219	29,6	629	26	32	23	45	31
ETELÄ-SAVO SÖDRA SAVOLAX	MS	161381	24657	15,3	103136	63,9	33588	20,8	130749	7011	8099	9547	9953	8621
	M	79010	12529	15,9	52942	67,0	13539	17,1	63458	3589	4100	4840	5186	4506
	N	82371	12128	14,7	50194	60,9	20049	24,3	67291	3422	3999	4707	4767	4115
Enonkoski	MS	1738	256	14,7	1042	60,0	440	25,3	1421	76	83	97	100	64
	M	873	121	13,9	563	64,5	189	21,6	724	39	41	41	50	39
	N	865	135	15,6	479	55,4	251	29,0	697	37	42	56	50	25
Haukivuori	MS	2295	318	13,9	1333	58,1	644	28,1	1892	85	103	130	143	73
	M	1165	161	13,8	723	62,1	281	24,1	957	47	60	54	88	45
	N	1130	157	13,9	610	54,0	363	32,1	935	38	43	76	55	28

25-29	30-34	35-39	40-44	45-49	50-54	55-59	60-64	65-69	70-74	75-79	80-84	85-	Sukup. Kön Sex	Alue Område Area
97	110	147	149	156	186	210	172	172	154	139	111	68	MS	Miehikkälä
47	53	81	79	81	111	118	89	94	76	57	40	20	M	
50	57	66	70	75	75	92	83	78	78	82	71	48	N	
208	235	366	403	433	392	459	321	273	242	194	121	105	MS	Pyhtää - Pyttis
109	115	181	223	217	211	251	158	140	121	78	46	30	M	
99	120	185	180	216	181	208	163	133	121	116	75	75	N	
602	634	797	879	880	920	905	634	558	435	350	228	168	MS	Valkeala
331	311	400	460	484	486	461	348	279	207	157	78	43	M	
271	323	397	419	396	434	444	286	279	228	193	150	125	N	
183	162	210	268	286	321	333	214	195	214	199	133	101	MS	Virolahti
93	93	94	157	141	165	181	115	102	100	87	46	26	M	
90	69	116	111	145	156	152	99	93	114	112	87	75	N	
7167	6896	8380	9463	10139	11091	11511	8000	7599	6576	5669	3663	2628	MS	ETELÄ-KARJALA
3902	3566	4309	4881	5259	5685	5904	3953	3584	2806	2208	1142	616	M	SÖDRA KARELEN
3265	3330	4071	4582	4880	5406	5607	4047	4015	3770	3461	2521	2012	N	
1486	1484	1756	2184	2079	2400	2642	1906	1861	1497	1298	789	604	MS	Imatra
836	759	870	1134	1097	1201	1341	911	870	625	453	224	134	M	
650	725	886	1050	982	1199	1301	995	991	872	845	565	470	N	
500	587	678	731	891	970	982	667	587	475	431	278	170	MS	Joutseno
249	312	364	383	465	501	485	345	295	216	162	90	44	M	
251	275	314	348	426	469	497	322	292	259	269	188	126	N	
3899	3259	3897	3976	4391	4547	4664	3137	2754	2506	2039	1399	985	MS	Lappeenranta - Villmanstrand
2155	1655	1995	2010	2202	2246	2357	1500	1252	1011	753	421	204	M	
1744	1604	1902	1966	2189	2301	2307	1637	1502	1495	1286	978	781	N	
128	167	207	244	224	256	260	181	192	126	123	72	63	MS	Lemi
62	84	100	140	115	145	151	100	108	60	60	26	22	M	
66	83	107	104	109	111	109	81	84	66	63	46	41	N	
190	212	309	356	396	445	465	318	364	310	276	193	152	MS	Luumäki
100	108	176	179	221	236	251	168	177	151	104	70	50	M	
90	104	133	177	175	209	214	150	187	159	172	123	102	N	
174	227	317	437	455	554	583	466	448	373	416	250	186	MS	Parikkala
95	127	167	239	250	294	297	248	205	160	182	73	53	M	
79	100	150	198	205	260	286	218	243	213	234	177	133	N	
124	181	220	328	329	395	433	271	297	260	260	138	93	MS	Rautjärvi
58	101	124	178	173	209	240	145	127	106	108	47	19	M	
66	80	96	150	156	186	193	126	170	154	152	91	74	N	
223	287	339	396	483	567	513	369	395	360	303	197	116	MS	Ruokolahti
107	168	183	197	260	309	270	197	190	161	142	72	22	M	
116	119	156	199	223	258	243	172	205	199	161	125	94	N	
134	157	207	285	271	318	376	266	311	305	241	158	120	MS	Savitaipale
69	95	111	152	146	178	200	122	166	143	115	46	26	M	
65	62	96	133	125	140	176	144	145	162	126	112	94	N	
32	28	40	41	65	76	63	59	70	75	60	30	23	MS	Suomenniemi
21	10	26	27	32	46	39	32	32	37	24	13	6	M	
11	18	14	14	33	30	24	27	38	38	36	17	17	N	
204	238	337	383	439	411	402	277	227	190	130	94	75	MS	Taipalsaari
107	104	157	192	239	227	207	144	114	93	59	37	25	M	
97	134	180	191	200	184	195	133	113	97	71	57	50	N	
73	69	73	102	116	152	128	83	93	99	92	65	41	MS	Ylämaa
43	43	36	50	59	93	66	41	48	43	46	23	11	M	
30	26	37	52	57	59	62	42	45	56	46	42	30	N	
7152	7107	9334	11400	12674	13418	13711	9766	9709	8495	7239	4832	3313	MS	ETELÄ-SAVO
3719	3587	4751	5827	6510	7007	6960	4889	4558	3779	2876	1500	826	M	SÖDRA SAVOLAX
3433	3520	4583	5573	6164	6411	6751	4877	5151	4716	4363	3332	2487	N	
54	65	97	118	127	140	171	106	112	120	80	65	63	MS	Enonkoski
29	35	53	51	79	76	99	52	56	59	39	18	17	M	
25	30	44	67	48	64	72	54	56	61	41	47	46	N	
75	64	128	140	155	200	204	151	153	161	165	94	71	MS	Haukivuori
42	29	69	74	79	106	118	73	89	67	73	30	22	M	
33	35	59	66	76	94	86	78	64	94	92	64	49	N	

29. Väestö iän (5-vuotis) ja sukupuolen mukaan maakunnittain ja kunnittain 31.12.2004
 Befolkning efter ålder (5-årsklasser) och kön landskapsvis och kommunvis 31.12.2004
 Population by age (5-year groups) and sex, by region and municipality 31.12.2004

(Jatk.)
 (Forts.)
 (Cont.)

Alue Område Area	Sukup. Kön Sex	Yhteensä Totalt Total	Ikä - Ålder - Age											
			0-14	%	15-64	%	65-	%	18-	0-4	5-9	10-14	15-19	20-24
Heinävesi	MS	4403	614	13,9	2643	60,0	1146	26,0	3624	184	181	249	246	163
	M	2249	327	14,5	1417	63,0	505	22,5	1847	90	97	140	123	97
	N	2154	287	13,3	1226	56,9	641	29,8	1777	94	84	109	123	66
Hirvensalmi	MS	2579	377	14,6	1511	58,6	691	26,8	2126	91	145	141	120	69
	M	1326	193	14,6	840	63,3	293	22,1	1087	46	71	76	71	43
	N	1253	184	14,7	671	53,6	398	31,8	1039	45	74	65	49	26
Joroinen - Jorois	MS	5645	921	16,3	3614	64,0	1110	19,7	4499	263	291	367	372	236
	M	2840	449	15,8	1933	68,1	458	16,1	2274	120	150	179	201	124
	N	2805	472	16,8	1681	59,9	652	23,2	2225	143	141	188	171	112
Juva	MS	7403	1112	15,0	4544	61,4	1747	23,6	6057	311	367	434	422	322
	M	3681	557	15,1	2388	64,9	736	20,0	3009	158	181	218	217	172
	N	3722	555	14,9	2156	57,9	1011	27,2	3048	153	186	216	205	150
Kangasniemi	MS	6315	922	14,6	3801	60,2	1592	25,2	5159	230	294	398	368	256
	M	3188	508	15,9	2047	64,2	633	19,9	2542	128	157	223	218	145
	N	3127	414	13,2	1754	56,1	959	30,7	2617	102	137	175	150	111
Kerimäki	MS	5905	968	16,4	3679	62,3	1258	21,3	4723	245	329	394	347	211
	M	2971	477	16,1	1936	65,2	558	18,8	2387	118	173	186	175	117
	N	2934	491	16,7	1743	59,4	700	23,9	2336	127	156	208	172	94
Mikkeli - S:t Michel	MS	46531	7585	16,3	31182	67,0	7764	16,7	37237	2281	2524	2780	2938	3178
	M	22457	3866	17,2	15634	69,6	2957	13,2	17729	1166	1279	1421	1537	1682
	N	24074	3719	15,4	15548	64,6	4807	20,0	19508	1115	1245	1359	1401	1496
Mäntyharju	MS	6915	1002	14,5	4233	61,2	1680	24,3	5670	275	327	400	400	262
	M	3407	509	14,9	2207	64,8	891	20,3	2782	138	158	213	201	154
	N	3508	493	14,1	2026	57,8	989	28,2	2888	137	169	187	199	108
Pertunmaa	MS	2115	296	14,0	1261	59,6	558	26,4	1740	81	97	118	118	69
	M	1070	157	14,7	670	62,6	243	22,7	875	40	52	65	59	37
	N	1045	139	13,3	591	56,6	315	30,1	865	41	45	53	59	32
Pieksämäki	MS	12436	1751	14,1	7961	64,0	2724	21,9	10227	481	590	680	788	759
	M	5857	883	15,1	3952	67,5	1022	17,4	4748	246	304	333	388	372
	N	6579	868	13,2	4009	60,9	1702	25,9	5479	235	286	347	400	387
Pieksänmaa	MS	8691	1420	16,3	5529	63,6	1742	20,0	6902	373	456	591	585	333
	M	4402	712	16,2	2925	66,4	765	17,4	3512	196	232	284	307	192
	N	4289	708	16,5	2604	60,7	977	22,8	3390	177	224	307	278	141
Punkaharju	MS	4083	576	14,1	2537	62,1	970	23,8	3340	144	196	236	258	148
	M	2056	276	13,4	1372	66,7	408	19,8	1686	66	95	115	149	92
	N	2027	300	14,8	1165	57,5	562	27,7	1654	78	101	121	109	56
Puumala	MS	2864	377	13,2	1724	60,2	763	26,6	2367	88	109	180	179	100
	M	1456	197	13,5	935	64,2	324	22,3	1199	50	64	83	94	63
	N	1408	180	12,8	789	56,0	439	31,2	1168	38	45	97	85	37
Rantasalmi	MS	4409	669	15,2	2666	60,5	1074	24,4	3575	189	201	279	259	172
	M	2214	348	15,7	1446	65,3	420	19,0	1779	95	105	147	142	95
	N	2195	321	14,6	1220	55,6	654	29,8	1796	93	96	132	117	77
Ristiina	MS	5096	861	16,9	3185	62,5	1050	20,6	4075	246	299	316	262	199
	M	2574	430	16,7	1688	65,6	456	17,7	2063	135	138	157	136	108
	N	2522	431	17,1	1497	59,4	594	23,6	2012	111	161	159	126	91
Savonlinna - Nyslott	MS	27463	4030	14,7	17991	65,5	5442	19,8	22397	1204	1313	1513	1785	1846
	M	12967	2048	15,8	8816	68,0	2103	16,2	10403	624	647	777	886	840
	N	14496	1982	13,7	9175	63,3	3339	23,0	11994	580	666	736	899	1006
Savonranta	MS	1238	151	12,2	761	61,5	326	26,3	1038	40	37	74	77	39
	M	645	81	12,6	430	66,7	134	20,8	539	17	23	41	44	24
	N	593	70	11,8	331	55,8	192	32,4	499	23	14	33	33	15
Sulkava	MS	3257	451	13,8	1939	59,5	867	26,6	2680	124	157	170	186	122
	M	1612	229	14,2	1020	63,3	363	22,5	1316	69	73	87	100	65
	N	1645	222	13,5	919	55,9	504	30,6	1364	55	84	83	86	57

25-29	30-34	35-39	40-44	45-49	50-54	55-59	60-64	65-69	70-74	75-79	80-84	85-	Sukup. Kön Sex	Alue Område Area
163	154	205	274	358	378	399	303	319	294	244	171	118	MS	Heinävesi
84	87	112	141	189	216	217	151	162	153	102	57	31	M	
79	67	93	133	169	162	182	152	157	141	142	114	87	N	
84	79	125	190	200	232	232	180	187	183	146	115	60	MS	Hirvensalmi
46	42	57	98	118	137	126	102	100	86	59	34	14	M	
38	37	68	92	82	95	106	78	87	97	87	81	46	N	
226	271	314	434	494	468	480	319	322	283	217	162	126	MS	Joroinen - Jorois
117	145	170	227	272	254	269	154	150	138	91	52	27	M	
109	126	144	207	222	214	211	165	172	145	126	110	99	N	
258	307	411	534	583	620	618	469	510	397	421	252	167	MS	Juva
141	148	207	282	310	350	337	224	245	179	180	88	44	M	
117	159	204	252	273	270	281	245	265	218	241	164	123	N	
191	228	363	471	464	500	553	407	450	387	356	243	156	MS	Kangasniemi
89	112	189	254	259	284	287	210	212	175	143	67	36	M	
102	116	174	217	205	216	266	197	238	212	213	176	120	N	
208	254	348	413	486	497	531	384	394	314	264	159	127	MS	Kerimäki
113	130	178	217	248	268	281	209	193	162	107	59	37	M	
95	124	170	196	238	229	250	175	201	152	157	100	90	N	
2697	2453	2973	3317	3563	3699	3752	2612	2341	2026	1651	1018	728	MS	Mikkeli - St Michel
1393	1231	1480	1670	1728	1830	1822	1261	1052	834	625	290	156	M	
1304	1222	1493	1647	1835	1869	1930	1351	1289	1192	1026	728	572	N	
249	277	369	476	553	599	617	431	482	427	361	251	159	MS	Mäntyharju
125	142	184	242	315	310	319	215	237	197	139	74	44	M	
124	135	185	234	238	289	298	216	245	230	222	177	115	N	
76	85	97	146	167	183	182	138	146	138	120	88	66	MS	Pertunmaa
44	43	57	78	77	102	98	75	75	66	51	33	18	M	
32	42	40	68	90	81	84	63	71	72	69	55	48	N	
553	471	687	855	1006	1111	1007	724	787	685	623	394	255	MS	Pieksämäki
283	241	330	446	500	573	489	330	341	264	227	119	71	M	
270	230	357	409	506	538	518	394	446	401	396	275	184	N	
275	321	462	693	780	762	785	533	508	466	348	276	144	MS	Pieksänmaa
144	163	243	350	404	432	408	282	238	235	149	104	39	M	
131	158	219	343	376	330	377	251	270	231	199	172	105	N	
134	143	215	289	326	383	370	271	257	244	203	156	110	MS	Punkaharju
75	62	124	154	165	213	185	153	119	108	87	61	33	M	
59	81	91	135	161	170	185	118	138	136	116	95	77	N	
66	86	134	180	230	249	286	214	199	177	169	121	97	MS	Puumala
40	49	64	90	126	130	165	114	105	79	75	39	26	M	
26	37	70	90	104	119	121	100	94	98	94	82	71	N	
137	163	258	321	346	379	375	256	265	257	256	163	133	MS	Rantasalmi
76	89	129	182	179	203	204	147	124	123	97	48	28	M	
61	74	129	139	167	176	171	109	141	134	159	115	105	N	
204	257	301	346	362	401	492	361	334	271	196	164	85	MS	Ristina
108	139	165	184	197	211	246	194	165	134	91	48	18	M	
96	118	136	162	165	190	246	167	169	137	105	116	67	N	
1386	1284	1627	1878	2124	2230	2247	1584	1606	1386	1158	765	527	MS	Savonlinna - Nyslott
701	622	824	919	1067	1110	1073	774	728	592	431	218	134	M	
685	662	803	959	1057	1120	1174	810	878	794	727	547	393	N	
30	36	66	85	97	120	111	100	95	78	61	53	39	MS	Savonranta
18	23	35	36	60	69	61	60	49	32	27	15	11	M	
12	13	31	49	37	51	50	40	46	46	34	38	28	N	
86	109	154	240	253	267	299	223	242	221	200	122	82	MS	Sulkava
51	55	81	132	138	133	156	109	118	96	83	46	20	M	
35	54	73	108	115	134	143	114	124	125	117	76	62	N	

29. Väestö iän (5-vuotis) ja sukupuolen mukaan maakunnittain ja kunnittain 31.12.2004
 Befolkning efter ålder (5-årsklasser) och kön landskapsvis och kommunvis 31.12.2004
 Population by age (5-year groups) and sex, by region and municipality 31.12.2004

(Jatk.)
 (Forts.)
 (Cont.)

Alue Område Area	Sukup. Kön Sex	Yhteensä Total	Ikä - Ålder - Age											
			0-14	%	15-64	%	65-	%	18-	0-4	5-9	10-14	15-19	20-24
POHJOIS-SAVO	MS	251095	42023	16,7	164220	65,4	44852	17,9	199438	12595	13721	15707	16150	15586
NORRA SAVOLAX	M	123607	21375	17,3	84311	68,2	17921	14,5	97244	6449	7019	7907	8310	8011
	N	127488	20648	16,2	79909	62,7	26931	21,1	102194	6146	6702	7800	7840	7575
Iisalmi - Idensalmi	MS	22639	3697	16,3	14954	66,1	3988	17,6	18045	1116	1239	1342	1563	1420
	M	11055	1854	16,8	7667	69,4	1534	13,9	8700	552	622	680	828	748
	N	11584	1843	15,9	7287	62,9	2454	21,2	9345	564	617	662	735	672
Juankoski	MS	5622	850	15,1	3576	63,6	1196	21,3	4534	220	269	361	367	236
	M	2861	447	15,6	1929	67,4	485	17,0	2291	120	131	196	190	134
	N	2761	403	14,6	1647	59,7	711	25,8	2243	100	138	165	177	102
Kaavi	MS	3630	589	16,2	2185	60,2	856	23,6	2918	151	204	234	199	131
	M	1836	292	15,9	1183	64,4	361	19,7	1479	74	103	115	109	77
	N	1794	297	16,6	1002	55,9	495	27,6	1439	77	101	119	90	54
Karttula	MS	3505	714	20,4	2172	62,0	619	17,7	2633	202	241	271	232	123
	M	1808	381	21,1	1148	63,5	279	15,4	1345	114	129	138	130	66
	N	1697	333	19,6	1024	60,3	340	20,0	1288	88	112	133	102	57
Keitele	MS	2803	404	14,4	1770	63,1	629	22,4	2276	117	131	156	177	131
	M	1432	207	14,5	966	67,5	259	18,1	1168	59	73	75	88	82
	N	1371	197	14,4	804	58,6	370	27,0	1108	58	58	81	89	49
Kiuruvesi	MS	9864	1703	17,3	5938	60,2	2223	22,5	7825	485	551	667	574	482
	M	4894	823	16,8	3149	64,3	922	18,8	3904	255	261	307	285	278
	N	4970	880	17,7	2789	56,1	1301	26,2	3921	230	290	360	289	204
Kuopio	MS	90518	15076	16,7	62270	68,8	13172	14,6	72196	4818	4921	5337	5777	7876
	M	43004	7721	18,0	30402	70,7	4881	11,4	33629	2499	2519	2703	2804	3701
	N	47514	7355	15,5	31868	67,1	8291	17,4	38567	2319	2402	2634	2973	4175
Lapinlahti	MS	7594	1310	17,3	4844	63,8	1440	19,0	5929	397	422	491	557	385
	M	3795	667	17,6	2551	67,2	577	15,2	2949	193	212	262	291	201
	N	3799	643	16,9	2293	60,4	863	22,7	2980	204	210	229	266	184
Leppävirta	MS	10970	1826	16,6	6850	62,4	2294	20,9	8704	500	603	723	707	459
	M	5509	915	16,6	3645	66,2	949	17,2	4374	253	308	354	373	269
	N	5461	911	16,7	3205	58,7	1345	24,6	4330	247	295	369	334	190
Maaninka	MS	3793	694	18,3	2299	60,6	800	21,1	2964	194	216	284	207	108
	M	1907	341	17,9	1259	66,0	307	16,1	1496	103	113	125	109	65
	N	1886	353	18,7	1040	55,1	493	26,1	1468	91	103	159	98	43
Nilsä	MS	6587	973	14,8	4157	63,1	1457	22,1	5359	293	300	380	416	269
	M	3397	503	14,8	2266	66,7	628	18,5	2762	150	163	190	234	159
	N	3190	470	14,7	1891	59,3	829	26,0	2597	143	137	190	182	110
Pielavesi	MS	5550	864	15,6	3285	59,2	1401	25,2	4448	231	293	340	377	209
	M	2847	456	16,0	1782	62,6	609	21,4	2280	122	160	174	194	121
	N	2703	408	15,1	1503	55,6	792	29,3	2168	109	133	166	183	88
Rautalampi	MS	3707	536	14,5	2231	60,2	940	25,4	3044	152	175	209	203	157
	M	1868	272	14,6	1208	64,7	388	20,8	1529	77	91	104	110	91
	N	1839	264	14,4	1023	55,6	552	30,0	1515	75	84	105	93	66
Rautavaara	MS	2137	246	11,5	1302	60,9	589	27,6	1799	65	63	118	146	70
	M	1163	133	11,4	747	64,2	283	24,3	976	39	34	60	81	45
	N	974	113	11,6	555	57,0	306	31,4	823	26	29	58	65	25
Siilinjärvi	MS	20234	4447	22,0	13496	66,7	2291	11,3	14857	1367	1457	1623	1432	922
	M	10133	2282	22,5	6874	67,8	977	9,6	7356	684	776	822	782	500
	N	10101	2165	21,4	6622	65,6	1314	13,0	7501	683	681	801	650	422
Sonkajärvi	MS	4995	762	15,3	3110	62,3	1123	22,5	4045	196	250	316	311	246
	M	2588	397	15,3	1702	65,8	489	18,9	2094	96	130	171	169	140
	N	2407	365	15,2	1408	58,5	634	26,3	1951	100	120	145	142	106
Suonenjoki	MS	7836	1222	15,6	4822	61,5	1792	22,9	6341	370	394	458	448	361
	M	3869	610	15,8	2546	65,8	713	18,4	3110	186	198	226	234	194
	N	3967	612	15,4	2276	57,4	1079	27,2	3231	184	196	232	214	167
Tarvo	MS	1890	261	13,8	1147	60,7	482	25,5	1554	66	78	117	122	94
	M	976	136	13,9	623	63,8	217	22,2	806	36	34	66	60	49
	N	914	125	13,7	524	57,3	265	29,0	748	30	44	51	62	45
Tuusniemi	MS	3031	396	13,1	1895	62,5	740	24,4	2526	109	131	156	195	123
	M	1564	221	14,1	1033	66,0	310	19,8	1292	57	66	98	99	76
	N	1467	175	11,9	862	58,8	430	29,3	1234	52	65	58	96	47

25-29	30-34	35-39	40-44	45-49	50-54	55-59	60-64	65-69	70-74	75-79	80-84	85-	Sukup. Kön Sex	Alue Område Area
13308	12446	15807	18368	19586	20239	19593	13137	12718	11301	10124	6527	4182	MS	POHJOIS-SAVO
6970	6331	8043	9466	10041	10605	10107	6427	5890	4964	3925	2091	1051	M	NORRA SAVOLAX
6338	6115	7764	8902	9545	9634	9486	6710	6828	6337	6199	4436	3131	N	
1199	1062	1329	1610	1930	1949	1782	1110	1105	1004	890	594	395	MS	Isalmi - Idensalmi
616	540	680	820	985	995	911	544	519	424	304	192	95	M	
583	522	649	790	945	954	871	566	586	580	586	402	300	N	
218	224	319	417	464	485	510	336	341	304	294	175	82	MS	Juankoski
114	123	162	220	278	224	294	190	155	138	119	54	19	M	
104	101	157	197	186	261	216	146	186	166	175	121	63	N	
105	158	234	234	269	285	324	246	241	218	199	133	65	MS	Kaavi
61	79	124	131	145	157	166	134	114	93	89	51	14	M	
44	79	110	103	124	128	158	112	127	125	110	82	51	N	
116	160	276	287	289	282	252	155	184	158	137	84	56	MS	Karttula
55	78	126	159	157	165	137	75	92	85	54	34	14	M	
61	82	150	128	132	117	115	80	92	73	83	50	42	N	
108	104	163	189	244	261	234	159	161	150	126	109	83	MS	Keitele
60	57	93	91	125	152	124	94	84	63	51	41	20	M	
48	47	70	98	119	109	110	65	77	87	75	68	63	N	
410	369	566	681	790	785	748	533	560	538	532	357	236	MS	Kiuruvesi
224	189	289	355	431	427	408	263	271	253	213	109	76	M	
186	180	277	326	359	358	340	270	289	285	319	248	160	N	
6413	5163	6189	6628	6643	6747	6636	4198	3842	3275	2921	1919	1215	MS	Kuopio
3286	2592	3101	3265	3236	3291	3206	1920	1669	1303	1063	586	260	M	
3127	2571	3088	3363	3407	3456	3430	2278	2173	1972	1858	1333	955	N	
321	349	440	545	597	648	620	382	389	329	352	223	147	MS	Lapinlahti
181	176	221	288	308	352	338	195	187	149	125	76	40	M	
140	173	219	257	289	296	282	187	202	180	227	147	107	N	
425	507	617	840	895	902	835	663	667	617	488	307	215	MS	Leppävirta
234	252	325	443	491	478	442	338	318	275	194	110	52	M	
191	255	292	397	404	424	393	325	349	342	294	197	163	N	
149	180	233	287	295	301	304	235	213	210	167	132	78	MS	Maaninka
80	99	124	156	163	179	159	125	99	104	50	37	17	M	
69	81	109	131	132	122	145	110	114	106	117	95	61	N	
233	281	374	470	548	579	572	415	425	342	330	227	133	MS	Nilsiä
123	145	195	274	306	326	307	197	199	169	144	73	43	M	
110	136	179	196	242	253	265	218	226	173	186	154	90	N	
165	180	274	336	422	473	486	363	337	358	339	224	143	MS	Pielavesi
102	90	144	178	217	285	264	187	159	165	162	71	52	M	
63	90	130	158	205	188	222	176	178	193	177	153	91	N	
113	128	194	261	262	320	345	248	238	219	250	148	85	MS	Rautalampi
59	64	99	142	137	178	199	129	111	99	110	49	19	M	
54	64	95	119	125	142	146	119	127	120	140	99	66	N	
48	61	124	162	169	181	194	147	203	145	135	68	38	MS	Rautavaara
26	39	60	98	96	95	121	86	99	76	64	30	14	M	
22	22	64	64	73	86	73	61	104	69	71	38	24	N	
1006	1204	1564	1640	1640	1629	1471	988	859	611	455	236	130	MS	Siiinjärvi
502	594	783	814	829	837	773	460	409	266	203	67	32	M	
504	610	781	826	811	792	698	528	450	345	252	169	98	N	
178	164	276	370	435	420	442	268	282	289	253	162	137	MS	Sonkajärvi
97	85	148	207	236	252	235	133	146	137	107	56	43	M	
81	79	128	163	199	168	207	135	136	152	146	106	94	N	
353	356	403	557	596	648	606	494	460	437	410	284	201	MS	Suonenjoki
174	184	213	294	308	358	315	272	217	208	150	77	61	M	
179	172	190	263	288	290	291	222	243	229	260	207	140	N	
38	65	73	143	169	182	159	102	122	133	111	71	45	MS	Tervo
27	36	31	73	89	123	87	48	62	68	46	28	13	M	
11	29	42	70	80	59	72	54	60	65	65	43	32	N	
82	96	151	229	274	273	268	204	209	194	169	112	56	MS	Tuusniemi
40	54	79	125	156	157	143	104	97	96	63	41	13	M	
42	42	72	104	118	116	125	100	112	98	106	71	43	N	

29. Väestö län (5-vuotis) ja sukupuolen mukaan maakunnittain ja kunnittain 31.12.2004
 Befolkning efter ålder (5-årsklasser) och kön landskapsvis och kommunvis 31.12.2004
 Population by age (5-year groups) and sex, by region and municipality 31.12.2004

(Jatk.)
 (Forts.)
 (Cont.)

Alue Område Area	Sukupuol Kön Sex	Yhteensä Totalt Total	Ikä - Ålder - Age											
			0-14	%	15-64	%	65-	%	18-	0-4	5-9	10-14	15-19	20-24
Varkaus	MS	24269	3883	16,0	15872	65,4	4514	18,6	19480	1111	1271	1501	1528	1343
	M	11989	1928	16,1	8284	69,1	1777	14,8	9600	570	639	719	790	754
	N	12280	1955	15,9	7588	61,8	2737	22,3	9880	541	632	782	738	589
Varpaisjärvi	MS	3089	479	15,5	1870	60,5	740	24,0	2487	138	155	186	193	145
	M	1615	251	15,5	1047	64,8	317	19,6	1301	72	82	97	104	95
	N	1474	228	15,5	823	55,8	423	28,7	1186	66	73	89	89	50
Vesanto	MS	2689	376	14,0	1585	58,9	728	27,1	2219	107	124	145	152	117
	M	1362	188	13,8	872	64,0	302	22,2	1120	51	55	82	88	64
	N	1327	188	14,2	713	53,7	426	32,1	1099	56	69	63	64	53
Vieremä	MS	4143	715	17,3	2590	62,5	838	20,2	3255	190	233	292	267	179
	M	2135	350	16,4	1428	66,9	357	16,7	1683	87	120	143	158	102
	N	2008	365	18,2	1162	57,9	481	24,0	1572	103	113	149	109	77
POHJOIS-KARJALA NORRA KARELEN	MS	168615	27696	16,4	110561	65,6	30358	18,0	134216	7890	9116	10690	11154	10494
	M	83733	14165	16,9	57260	68,4	12308	14,7	66143	4018	4636	5511	5755	5522
	N	84882	13531	15,9	53301	62,8	18050	21,3	68073	3872	4480	5179	5399	4972
Eno	MS	6879	1077	15,7	4374	63,6	1428	20,8	5558	300	348	429	425	332
	M	3539	559	15,8	2359	66,7	621	17,5	2854	141	188	230	226	179
	N	3340	518	15,5	2015	60,3	807	24,2	2704	159	160	199	199	153
Ilomantsi - Ilomants	MS	6538	835	12,8	4005	61,3	1698	26,0	5445	205	283	347	408	244
	M	3259	417	12,8	2148	65,9	694	21,3	2715	104	139	174	199	148
	N	3279	418	12,7	1857	56,6	1004	30,6	2730	101	144	173	209	96
Joensuu	MS	57558	9078	15,8	39914	69,3	8566	14,9	46388	2822	2922	3334	3767	5889
	M	27522	4645	16,9	19684	71,5	3193	11,6	21834	1469	1455	1721	1834	2863
	N	30036	4433	14,8	20230	67,4	5373	17,9	24554	1353	1467	1613	1933	3026
Juuka	MS	6177	907	14,7	3858	62,5	1412	22,9	5030	240	311	356	378	246
	M	3182	459	14,4	2118	66,6	605	19,0	2589	121	156	182	199	151
	N	2995	448	15,0	1740	58,1	807	26,9	2441	119	155	174	179	95
Kesälahti	MS	2712	423	15,6	1631	60,1	658	24,3	2186	109	133	181	174	87
	M	1370	217	15,8	856	62,5	297	21,7	1101	51	71	95	87	55
	N	1342	206	15,4	775	57,7	361	26,9	1085	58	62	86	87	32
Kitee	MS	9877	1478	15,0	6431	65,1	1968	19,9	7962	409	499	570	692	470
	M	4912	768	15,6	3313	67,4	831	16,9	3913	223	221	324	359	255
	N	4965	710	14,3	3118	62,8	1137	22,9	4049	186	278	246	333	215
Kontiolahti	MS	12339	2831	22,9	8168	66,2	1340	10,9	8937	889	996	946	883	474
	M	6332	1437	22,7	4322	68,3	573	9,0	4601	451	509	477	488	270
	N	6007	1394	23,2	3846	64,0	767	12,8	4336	438	487	469	395	204
Lieksa	MS	14080	1933	13,7	8884	63,1	3263	23,2	11607	448	634	851	875	503
	M	7118	992	13,9	4806	67,5	1320	18,5	5844	233	330	429	493	298
	N	6962	941	13,5	4078	58,6	1943	27,9	5763	215	304	422	382	205
Liperi	MS	11641	2309	19,8	7454	64,0	1878	16,1	8833	639	763	907	742	464
	M	5872	1137	19,4	3901	66,4	834	14,2	4470	306	392	439	400	254
	N	5769	1172	20,3	3553	61,6	1044	18,1	4363	333	371	468	342	210
Numes	MS	9193	1371	14,9	5740	62,4	2082	22,6	7458	363	420	588	613	411
	M	4600	729	15,8	3036	66,0	835	18,2	3693	200	232	297	317	231
	N	4593	642	14,0	2704	58,9	1247	27,2	3765	163	188	291	296	180
Outokumpu	MS	7803	1149	14,7	5043	64,6	1611	20,6	6342	303	362	484	566	444
	M	3823	614	16,1	2616	68,4	593	15,5	3052	154	205	255	278	228
	N	3980	535	13,4	2427	61,0	1018	25,6	3290	149	157	229	288	216
Polvijärvi	MS	5048	818	16,2	3173	62,9	1057	20,9	4021	193	271	354	309	201
	M	2593	403	15,5	1741	67,1	449	17,3	2072	83	137	183	180	127
	N	2455	415	16,9	1432	58,3	608	24,8	1949	110	134	171	129	74
Pyhäselkä	MS	7554	1827	24,2	4847	64,2	880	11,6	5357	539	628	660	564	304
	M	3855	931	24,2	2527	65,6	397	10,3	2728	273	322	336	298	190
	N	3699	896	24,2	2320	62,7	483	13,1	2629	266	306	324	266	114
Rääkkylä	MS	2936	424	14,4	1791	61,0	721	24,6	2419	117	141	166	156	98
	M	1525	234	15,3	979	64,2	312	20,5	1247	60	73	101	84	59
	N	1411	190	13,5	812	57,5	409	29,0	1172	57	68	65	72	39
Tohmajärvi	MS	5511	865	15,7	3482	63,2	1164	21,1	4423	225	284	356	375	210
	M	2820	427	15,1	1891	67,1	502	17,8	2279	108	133	186	200	145
	N	2691	438	16,3	1591	59,1	662	24,6	2144	117	151	170	175	65

25-29	30-34	35-39	40-44	45-49	50-54	55-59	60-64	65-69	70-74	75-79	80-84	85-	Sukup. Kön Sex	Alue Område Area
1279	1240	1435	1767	1911	2083	1954	1332	1274	1200	1044	608	388	MS	Varkaus
713	642	737	953	957	1108	985	645	590	516	389	187	95	M	
566	598	698	814	954	975	969	687	684	684	655	421	293	N	
103	124	175	224	221	257	248	180	200	179	166	127	68	MS	Varpaisjärvi
58	70	91	126	119	144	147	93	94	90	69	47	17	M	
45	54	84	98	102	113	101	87	106	89	97	80	51	N	
87	89	145	168	189	223	258	157	188	178	154	122	86	MS	Vesanto
48	49	81	78	96	129	157	82	93	86	63	39	21	M	
39	40	64	90	93	94	101	75	95	92	91	83	65	N	
159	182	253	323	334	326	345	222	218	213	202	105	100	MS	Vieremä
90	94	137	176	176	193	189	113	106	101	93	36	21	M	
69	88	116	147	158	133	156	109	112	112	109	69	79	N	
8656	7661	9681	12160	13795	14260	13598	9102	8719	7721	6866	4231	2821	MS	POHJOIS-KARJALA
4611	3900	4929	6111	7174	7591	7177	4490	4214	3398	2654	1313	729	M	NORRA KARELEN
4045	3761	4752	6049	6621	6669	6421	4612	4505	4323	4212	2918	2092	N	
261	252	407	485	550	585	617	460	437	371	336	174	110	MS	Eno
152	134	210	259	309	340	322	228	227	165	145	51	33	M	
109	118	197	226	241	245	295	232	210	206	191	123	77	N	
184	214	316	445	625	605	573	391	451	422	407	248	170	MS	Ilomantsi - Ilomants
101	98	155	225	346	350	323	203	212	193	167	75	47	M	
83	116	161	220	279	255	250	188	239	229	240	173	123	N	
4367	2965	3372	3859	4315	4441	4153	2786	2474	2207	1904	1166	815	MS	Joensuu
2309	1510	1658	1884	2092	2199	2052	1283	1065	884	674	365	205	M	
2058	1455	1714	1975	2223	2242	2101	1503	1409	1323	1230	801	610	N	
211	213	343	471	535	521	565	375	394	356	325	216	121	MS	Juuka
113	108	172	267	292	305	311	200	197	176	144	63	25	M	
98	105	171	204	243	216	254	175	197	180	181	153	96	N	
82	102	134	199	227	234	215	177	182	155	159	98	64	MS	Kesälahti
45	51	68	103	119	132	111	85	97	66	71	37	26	M	
37	51	66	96	108	102	104	92	85	89	88	61	38	N	
352	396	558	755	854	925	855	574	590	507	451	264	156	MS	Kitee
193	199	274	380	429	493	445	286	308	226	178	81	38	M	
159	197	284	375	425	432	410	288	282	281	273	183	118	N	
637	827	904	1014	994	1028	870	537	416	348	310	154	112	MS	Kontiolahti
319	404	487	518	537	539	477	283	206	164	125	53	25	M	
318	423	417	496	457	489	393	254	210	184	185	101	87	N	
456	515	680	1020	1276	1352	1317	890	943	836	735	458	291	MS	Liekka
253	279	352	516	703	731	729	452	469	373	281	138	59	M	
203	236	328	504	573	621	588	438	474	463	454	320	232	N	
523	568	795	943	944	961	931	583	554	485	393	248	198	MS	Liperi
278	276	418	462	502	513	517	281	285	217	178	87	67	M	
245	292	377	481	442	448	414	302	269	268	215	161	131	N	
337	313	453	649	773	786	828	577	561	536	490	300	195	MS	Nurmes
195	162	233	330	405	442	428	293	276	242	183	82	52	M	
142	151	220	319	368	344	400	284	285	294	307	218	143	N	
319	299	390	505	646	741	675	458	463	420	348	233	147	MS	Outokumpu
174	157	190	263	334	402	352	238	214	167	122	59	31	M	
145	142	200	242	312	339	323	220	249	253	226	174	116	N	
169	190	263	373	417	483	477	291	310	261	230	157	99	MS	Pohvijärvi
92	112	134	201	230	273	252	140	162	123	80	55	29	M	
77	78	129	172	187	210	225	151	148	138	150	102	70	N	
385	374	534	636	673	578	510	289	268	221	213	117	61	MS	Pyhäselkä
199	179	294	296	358	292	277	144	132	115	79	51	20	M	
186	195	240	340	315	286	233	145	136	106	134	66	41	N	
101	105	155	200	243	272	259	202	194	156	160	119	92	MS	Rääkkylä
50	52	83	104	134	154	148	111	108	77	64	38	25	M	
51	53	72	96	109	118	111	91	86	79	96	81	67	N	
192	232	274	406	472	485	500	336	318	291	255	170	130	MS	Tohmajärvi
89	128	144	200	253	276	288	168	172	145	98	52	35	M	
103	104	130	206	219	209	212	168	146	146	157	118	95	N	

29. Väestö iän (5-vuotis) ja sukupuolen mukaan maakunnittain ja kunnittain 31.12.2004
 Befolkning efter ålder (5-årsklasser) och kön landskapsvis och kommunvis 31.12.2004
 Population by age (5-year groups) and sex, by region and municipality 31.12.2004

(Jatk.)
 (Forts.)
 (Cont.)

Alue Område Area	Sukup. Kön Sex	Yhteensä Totalt Total	Ikä - Ålder - Age											
			0-14	%	15-64	%	65-	%	18-	0-4	5-9	10-14	15-19	20-24
Valtimo	MS	2769	371	13,4	1766	63,8	632	22,8	2250	89	121	161	227	117
	M	1411	196	13,9	963	68,2	252	17,9	1151	41	73	82	113	69
	N	1358	175	12,9	803	59,1	380	28,0	1099	48	48	79	114	48
KESKI-SUOMI MELLERSTA FINLAND	MS	267182	46260	17,3	176829	66,2	44093	16,5	210938	14403	15050	16807	16904	18500
	M	131540	23584	17,9	90243	68,6	17713	13,5	102843	7346	7661	8577	8643	9273
	N	135642	22676	16,7	86586	63,8	26380	19,4	108095	7057	7389	8230	8261	9227
Hankasalmi	MS	5600	881	15,7	3443	61,5	1276	22,8	4516	254	293	334	354	279
	M	2805	439	15,7	1854	66,1	512	18,3	2268	140	143	156	178	148
	N	2795	442	15,8	1589	56,9	764	27,3	2248	114	150	178	176	131
Joutsa	MS	4045	552	13,6	2493	61,6	1000	24,7	3357	139	171	242	244	150
	M	2019	282	14,0	1330	65,9	407	20,2	1659	68	91	123	130	93
	N	2026	270	13,3	1163	57,4	593	29,3	1698	71	80	119	114	57
Jyväskylä	MS	83582	12487	14,9	60007	71,8	11088	13,3	68373	4310	3943	4234	5219	10143
	M	39536	6382	16,1	29157	73,7	3997	10,1	31817	2216	1984	2182	2421	4628
	N	44046	6105	13,9	30850	70,0	7091	16,1	36556	2094	1959	2052	2798	5515
Jyväskylän mlk - Jyväskylä lk	MS	34407	7473	21,7	23046	67,0	3888	11,3	25560	2451	2405	2617	2197	1620
	M	17140	3800	22,2	11673	68,1	1667	9,7	12641	1268	1205	1327	1144	860
	N	17267	3673	21,3	11373	65,9	2221	12,9	12919	1183	1200	1290	1053	760
Jämsä	MS	15282	2549	16,7	9743	63,8	2990	19,6	12143	734	859	956	952	763
	M	7592	1295	17,1	5076	66,9	1221	16,1	5994	367	448	480	504	407
	N	7690	1254	16,3	4667	60,7	1769	23,0	6149	367	411	476	448	356
Jämsänkoski	MS	7524	1308	17,4	4825	64,1	1391	18,5	5929	374	440	494	459	420
	M	3823	682	17,8	2559	66,9	582	15,2	2988	183	240	259	251	252
	N	3701	626	16,9	2266	61,2	809	21,9	2941	191	200	235	208	168
Kannonkoski	MS	1630	266	16,3	908	55,7	456	28,0	1314	81	80	105	79	41
	M	833	131	15,7	501	60,1	201	24,1	671	36	37	58	50	24
	N	797	135	16,9	407	51,1	255	32,0	643	45	43	47	29	17
Karstula	MS	4858	771	15,9	3037	62,5	1050	21,6	3895	237	240	294	311	240
	M	2432	403	16,6	1600	65,8	429	17,6	1927	115	130	158	166	134
	N	2426	368	15,2	1437	59,2	621	25,6	1968	122	110	136	145	106
Keuruu	MS	11260	1764	15,7	7100	63,1	2396	21,3	9083	478	586	700	678	500
	M	5474	882	16,1	3660	66,9	932	17,0	4395	248	290	344	354	273
	N	5786	882	15,2	3440	59,5	1464	25,3	4688	230	296	356	324	227
Kinnula	MS	1940	341	17,6	1240	63,9	359	18,5	1500	88	115	138	177	100
	M	1043	182	17,4	693	66,4	168	16,1	808	48	60	74	101	58
	N	897	159	17,7	547	61,0	191	21,3	692	40	55	64	76	42
Kivijärvi	MS	1452	267	18,4	834	57,4	351	24,2	1119	49	90	128	100	54
	M	748	135	18,0	462	61,8	151	20,2	577	20	48	67	57	40
	N	704	132	18,8	372	52,8	200	28,4	542	29	42	61	43	14
Konnevesi	MS	3154	494	15,7	1908	60,5	752	23,8	2531	142	157	195	205	123
	M	1617	246	15,2	1039	64,3	332	20,5	1303	66	83	97	111	77
	N	1537	248	16,1	869	56,5	420	27,3	1228	76	74	98	94	46
Korpilahti	MS	4985	881	17,7	3069	61,6	1035	20,8	3872	251	302	328	348	168
	M	2489	458	18,4	1603	64,4	428	17,2	1911	126	163	169	187	87
	N	2496	423	16,9	1466	58,7	607	24,3	1961	125	139	159	161	81
Kuhmoinen	MS	2838	335	11,8	1641	57,8	862	30,4	2418	109	97	129	139	90
	M	1400	187	13,4	876	62,6	337	24,1	1165	67	47	73	87	53
	N	1438	148	10,3	765	53,2	525	36,5	1253	42	50	56	52	37
Kyyjärvi	MS	1693	273	16,1	1050	62,0	370	21,9	1351	77	84	112	126	91
	M	862	142	16,5	571	66,2	149	17,3	688	38	47	57	63	55
	N	831	131	15,8	479	57,6	221	26,6	663	39	37	55	63	36
Laukaa	MS	17068	3738	21,9	11002	64,5	2328	13,6	12618	1127	1253	1358	1113	765
	M	8555	1861	21,8	5731	67,0	963	11,3	6326	561	630	670	606	433
	N	8513	1877	22,0	5271	61,9	1365	16,0	6292	566	623	688	507	332
Leivonmäki	MS	1165	154	13,2	699	60,0	312	26,8	971	39	49	66	59	38
	M	618	90	14,6	392	63,4	136	22,0	503	26	28	36	29	23
	N	547	64	11,7	307	56,1	176	32,2	468	13	21	30	30	15
Luhanka	MS	893	102	11,4	493	55,2	298	33,4	767	29	32	41	38	25
	M	469	47	10,0	285	60,8	137	29,2	408	15	14	18	23	14
	N	424	55	13,0	208	49,1	161	38,0	359	14	18	23	15	11

25-29	30-34	35-39	40-44	45-49	50-54	55-59	60-64	65-69	70-74	75-79	80-84	85-	Sukup. Kön Sex	Alue Område Area
80	96	103	200	251	263	253	176	164	149	150	109	60	MS	Valtimo
49	51	57	103	131	150	145	95	84	65	65	26	12	M	
31	45	46	97	120	113	108	81	80	84	85	83	48	N	
17122	14657	16552	18890	19500	20133	20711	13860	12935	11036	9574	6416	4132	MS	KESKI-SUOMI MELLERSTA FINLAND
8854	7624	8540	9668	9924	10318	10515	6884	6107	4913	3655	2016	1022	M	
8268	7033	8012	9222	9576	9815	10196	6976	6828	6123	5919	4400	3110	N	
208	231	329	364	463	410	468	337	339	309	297	218	113	MS	Hankasalmi
112	119	174	204	254	231	244	190	175	140	101	66	30	M	
96	112	155	160	209	179	224	147	164	169	196	152	83	N	
135	152	232	257	301	351	379	292	273	252	223	149	103	MS	Joutsa
72	82	122	138	157	198	191	147	128	115	83	47	34	M	
63	70	110	119	144	153	188	145	145	137	140	102	69	N	
8537	5361	4925	5462	5343	5618	5778	3621	3207	2684	2350	1673	1174	MS	Jyväskylä
4404	2869	2490	2703	2556	2642	2767	1677	1400	1081	778	471	267	M	
4133	2492	2435	2759	2787	2976	3011	1944	1807	1603	1572	1202	907	N	
2162	2320	2587	2802	2573	2549	2575	1661	1337	980	778	492	301	MS	Jyväskylän mlk - Jyväskylä lk
1044	1154	1321	1444	1289	1292	1286	839	662	443	311	172	79	M	
1118	1166	1266	1358	1284	1257	1289	822	675	537	467	320	222	N	
717	701	976	1066	1153	1197	1308	910	894	738	660	435	263	MS	Jämsä
393	348	498	543	620	620	680	463	434	334	261	136	56	M	
324	353	478	523	533	577	628	447	460	404	399	299	207	N	
356	375	493	527	560	566	641	428	443	322	301	205	120	MS	Jämsänkoski
179	201	256	273	302	302	333	210	220	152	111	71	28	M	
177	174	237	254	258	264	308	218	223	170	190	134	92	N	
39	66	83	117	119	137	132	95	114	128	106	78	30	MS	Kannonkoski
22	37	48	64	67	77	68	44	63	60	46	30	2	M	
17	29	35	53	52	60	64	51	51	68	60	48	28	N	
199	205	273	333	364	415	403	294	299	258	239	155	99	MS	Karstula
111	105	147	178	187	218	209	145	136	126	96	49	22	M	
88	100	126	155	177	197	194	149	163	132	143	106	77	N	
469	519	639	728	867	965	1047	688	625	623	533	346	269	MS	Keuruu
245	261	339	373	452	486	521	356	281	268	202	117	64	M	
224	258	300	355	415	479	526	332	344	355	331	229	205	N	
65	69	92	140	141	174	152	130	92	110	74	60	23	MS	Kinnula
32	36	51	70	89	93	92	71	54	54	35	20	5	M	
33	33	41	70	52	81	60	59	38	56	39	40	18	N	
45	33	83	85	101	104	121	108	104	93	91	37	26	MS	Kvijärvi
24	20	45	43	52	60	66	55	48	46	39	9	9	M	
21	13	38	42	49	44	55	53	56	47	52	28	17	N	
123	130	166	223	250	247	272	169	208	199	174	107	64	MS	Konnevesi
67	63	97	121	131	141	148	83	108	88	85	29	22	M	
56	67	69	102	119	106	124	86	100	111	89	78	42	N	
172	223	336	353	390	394	394	291	273	261	235	149	117	MS	Korpilahti
97	115	173	184	190	214	214	142	135	117	100	42	34	M	
75	108	163	169	200	180	180	149	138	144	135	107	83	N	
97	92	122	146	209	243	290	213	215	200	205	153	89	MS	Kuhmoinen
53	48	68	69	121	123	151	103	101	91	76	48	21	M	
44	44	54	77	88	120	139	110	114	109	129	105	68	N	
71	54	81	118	146	132	147	84	100	94	75	61	40	MS	Kyyjärvi
36	32	42	65	80	81	76	41	47	41	33	17	11	M	
35	22	39	53	66	51	71	43	53	53	42	44	29	N	
814	958	1151	1306	1368	1407	1312	808	681	617	502	334	194	MS	Laukaa
405	491	585	675	725	706	705	400	331	283	190	112	47	M	
409	467	566	631	643	701	607	408	350	334	312	222	147	N	
45	44	51	97	87	86	105	87	94	70	67	51	30	MS	Leivonmäki
26	26	27	55	51	54	57	44	41	41	30	14	10	M	
19	18	24	42	36	32	48	43	53	29	37	37	20	N	
19	23	53	55	48	80	83	69	76	80	73	41	28	MS	Luhanka
15	13	29	36	31	49	42	33	36	43	33	19	6	M	
4	10	24	19	17	31	41	36	40	37	40	22	22	N	

29. Väestö län (5-vuotis) ja sukupuolen mukaan maakunnittain ja kunnittain 31.12.2004
 Befolkning efter ålder (5-årsklasser) och kön landskapsvis och kommunvis 31.12.2004
 Population by age (5-year groups) and sex, by region and municipality 31.12.2004

(Jatk.)
 (Forts.)
 (Cont.)

Alue Område Area	Sukupuol Kön Sex	Yhteensä Totalt	Ikä - Ålder - Age											
			0-14	%	15-64	%	65-	%	18-	0-4	5-9	10-14	15-19	20-24
Muttia	MS	2036	327	16,1	1124	55,2	585	28,7	1635	89	107	131	107	72
	M	1069	170	15,9	625	58,5	274	25,6	859	50	53	67	59	44
	N	967	157	16,2	499	51,6	311	32,2	776	39	54	64	48	28
Muurame	MS	8597	2060	24,0	5654	65,8	883	10,3	6164	613	717	730	588	377
	M	4339	1044	24,1	2922	67,3	373	8,6	3092	308	374	362	320	223
	N	4258	1016	23,9	2732	64,2	510	12,0	3072	305	343	368	268	154
Petäjavesi	MS	3682	652	17,7	2285	62,1	745	20,2	2887	164	233	255	217	136
	M	1899	337	17,7	1233	64,9	329	17,3	1486	80	123	134	114	78
	N	1783	315	17,7	1052	59,0	416	23,3	1401	84	110	121	103	58
Pihtipudas	MS	4984	891	17,9	3016	60,5	1077	21,6	3908	275	293	323	307	223
	M	2488	449	18,0	1564	62,9	475	19,1	1945	140	137	172	154	124
	N	2496	442	17,7	1452	58,2	602	24,1	1963	135	156	151	153	99
Pylikönmäki	MS	1034	152	14,7	600	58,0	282	27,3	843	43	45	64	71	40
	M	516	70	13,6	325	63,0	121	23,4	431	22	22	26	30	22
	N	518	82	15,8	275	53,1	161	31,1	412	21	23	38	41	18
Saarijärvi	MS	10096	1680	16,6	6317	62,6	2099	20,8	8005	474	523	683	660	490
	M	4986	845	16,9	3293	66,0	848	17,0	3931	240	272	333	357	250
	N	5110	835	16,3	3024	59,2	1251	24,5	4074	234	251	350	303	240
Sumiainen	MS	1289	205	15,9	777	60,3	307	23,8	1032	49	71	85	84	47
	M	677	118	17,4	419	61,9	140	20,7	532	29	45	44	45	25
	N	612	87	14,2	358	58,5	167	27,3	500	20	26	41	39	22
Suolahti	MS	5378	854	15,9	3565	66,3	959	17,8	4327	258	275	321	330	272
	M	2702	456	16,9	1870	69,2	376	13,9	2135	135	148	173	178	157
	N	2676	398	14,9	1695	63,3	583	21,8	2192	123	127	148	152	115
Toivakka	MS	2373	401	16,9	1488	62,7	484	20,4	1860	112	134	155	162	100
	M	1201	204	17,0	797	66,4	200	16,7	939	62	63	79	85	60
	N	1172	197	16,8	691	59,0	284	24,2	921	50	71	76	77	40
Uurainen	MS	3096	641	20,7	1932	62,4	523	16,9	2338	209	208	224	191	134
	M	1583	337	21,3	1024	64,7	222	14,0	1187	111	106	120	100	64
	N	1513	304	20,1	908	60,0	301	19,9	1151	98	102	104	91	70
Viitasaari	MS	7524	1185	15,7	4559	60,6	1780	23,7	6052	313	385	487	470	302
	M	3793	601	15,8	2452	64,6	740	19,5	3030	145	190	266	263	183
	N	3731	584	15,7	2107	56,5	1040	27,9	3022	168	195	221	207	119
Äänekoski	MS	13717	2576	18,8	8974	65,4	2167	15,8	10570	835	863	878	919	697
	M	6832	1309	19,2	4657	68,2	866	12,7	5227	416	440	453	476	384
	N	6885	1267	18,4	4317	62,7	1301	18,9	5343	419	423	425	443	313
ETELÄ-POHJANMAA SÖDRA ÖSTERBOTTEN	MS	194076	34870	18,0	123209	63,5	35997	18,5	151421	10635	11262	12973	13006	12074
	M	96208	18054	18,8	63659	66,2	14495	15,1	74210	5548	5780	6726	6695	6468
	N	97868	16816	17,2	59550	60,8	21502	22,0	77211	5087	5482	6247	6311	5606
Alahärmä	MS	4873	913	18,7	3019	62,0	941	19,3	3742	268	274	371	342	300
	M	2464	473	19,2	1614	65,5	377	15,3	1875	131	137	205	181	169
	N	2409	440	18,3	1405	58,3	564	23,4	1867	137	137	166	161	131
Alajärvi	MS	9057	1828	20,2	5552	61,3	1677	18,5	6779	546	603	679	731	532
	M	4561	972	21,3	2902	63,6	687	15,1	3371	305	315	352	358	291
	N	4496	856	19,0	2650	58,9	990	22,0	3408	241	288	327	373	241
Alavus	MS	9669	1720	17,8	5966	61,7	1983	20,5	7544	503	571	646	668	591
	M	4805	857	17,8	3152	65,6	796	16,6	3728	253	277	327	367	333
	N	4864	863	17,7	2814	57,9	1187	24,4	3816	250	294	319	301	258
Evijärvi	MS	2935	516	17,6	1814	61,8	605	20,6	2293	150	172	194	213	175
	M	1490	270	18,1	959	64,4	261	17,5	1148	81	85	104	123	90
	N	1445	246	17,0	855	59,2	344	23,8	1145	69	87	90	90	85
Ilmajoki	MS	11517	2242	19,5	7222	62,7	2053	17,8	8786	674	743	825	774	611
	M	5835	1198	20,5	3823	65,5	814	14,0	4380	364	400	434	415	349
	N	5682	1044	18,4	3399	59,8	1239	21,8	4406	310	343	391	359	262
Isojoki - Storå	MS	2592	431	16,6	1480	57,1	681	26,3	2086	120	142	169	139	108
	M	1313	231	17,6	785	59,8	297	22,6	1037	69	77	85	77	61
	N	1279	200	15,6	695	54,3	384	30,0	1049	51	65	84	62	47
Jalasjärvi	MS	8691	1479	17,0	5401	62,1	1811	20,8	6881	420	461	598	564	517
	M	4346	761	17,5	2838	65,3	747	17,2	3417	205	236	320	289	280
	N	4345	718	16,5	2563	59,0	1064	24,5	3464	215	225	278	275	237

25-29	30-34	35-39	40-44	45-49	50-54	55-59	60-64	65-69	70-74	75-79	80-84	85-	Sukup. Kön Sex	Alue Område Area
76	77	94	118	158	172	141	109	147	153	143	93	49	MS	Multia
49	41	53	57	90	84	88	60	82	69	69	34	20	M	
27	36	41	61	68	88	53	49	65	84	74	59	29	N	
442	541	676	716	663	625	637	389	299	227	191	105	61	MS	Muurame
227	269	329	367	336	335	315	201	145	96	79	37	16	M	
215	272	347	349	327	290	322	188	154	131	112	68	45	N	
133	151	239	289	291	294	299	236	207	171	180	108	79	MS	Petäjävesi
75	76	124	157	163	169	146	131	108	78	76	42	25	M	
58	75	115	132	128	125	153	105	99	93	104	66	54	N	
198	214	294	340	391	367	384	298	334	274	213	158	98	MS	Piihtipudas
97	108	168	171	192	201	205	144	169	140	89	55	22	M	
101	106	126	169	199	166	179	154	165	134	124	103	76	N	
26	34	52	64	68	105	72	68	79	67	67	46	23	MS	Pykönmäki
15	17	28	35	35	66	45	32	37	35	27	15	7	M	
11	17	24	29	33	39	27	36	42	32	40	31	16	N	
404	430	556	775	846	811	757	588	620	507	450	323	199	MS	Saarijärvi
227	219	289	391	435	430	387	308	281	234	175	104	54	M	
177	211	267	384	411	381	370	280	339	273	275	219	145	N	
50	65	69	68	96	105	114	79	99	67	61	53	27	MS	Sumiainen
30	36	31	41	49	64	58	40	57	35	26	16	6	M	
20	29	38	27	47	41	56	39	42	32	35	37	21	N	
265	274	330	370	422	434	533	335	292	260	223	109	75	MS	Suolahti
125	150	176	197	221	224	261	181	134	116	77	35	14	M	
140	124	154	173	201	210	272	154	158	144	146	74	61	N	
91	119	142	154	191	186	209	134	146	112	106	71	49	MS	Toivakka
45	61	75	84	107	101	112	67	73	49	40	25	13	M	
46	58	67	70	84	85	97	67	73	63	66	46	36	N	
160	166	194	217	206	249	246	169	161	117	122	70	53	MS	Uurainen
87	94	102	116	111	138	127	85	87	44	54	24	13	M	
73	72	92	101	95	111	119	84	74	73	68	46	40	N	
254	261	370	543	584	675	634	466	512	498	359	239	172	MS	Viitasaari
147	125	202	282	285	369	357	239	239	240	149	71	41	M	
107	136	168	261	299	306	277	227	273	258	210	168	131	N	
750	769	864	1057	1101	1035	1078	704	665	565	476	297	164	MS	Äänekoski
393	408	451	532	546	550	564	353	295	254	184	89	44	M	
357	361	413	525	555	485	514	351	370	311	292	208	120	N	
9856	9455	11686	13120	14215	15033	15103	9661	9688	8769	7942	5734	3864	MS	ETELÄ-POHJANMAA SÖDRA ÖSTERBOTTEN
5210	4910	6022	6682	7289	7887	7758	4738	4633	3874	3150	1784	1054	M	
4646	4545	5664	6438	6926	7146	7345	4923	5055	4895	4792	3950	2810	N	
245	238	254	281	340	395	383	241	236	225	215	159	106	MS	Alahärmä
140	128	132	147	171	217	207	122	109	97	90	53	28	M	
105	110	122	134	169	178	176	119	127	128	125	106	78	N	
420	380	495	606	644	726	621	397	472	400	390	251	164	MS	Alajärvi
233	192	254	310	329	408	328	199	225	172	158	78	54	M	
187	188	241	296	315	318	293	198	247	228	232	173	110	N	
400	402	558	642	721	736	729	519	537	493	461	308	184	MS	Alavus
216	209	297	325	369	404	367	265	250	210	172	108	56	M	
184	193	261	317	352	332	362	254	287	283	289	200	128	N	
136	118	169	194	207	210	225	167	167	178	106	102	52	MS	Evijärvi
77	63	89	99	117	111	105	85	94	84	49	26	8	M	
59	55	80	95	90	99	120	82	73	94	57	76	44	N	
564	569	712	843	875	902	900	472	517	511	445	333	247	MS	Ilmajoki
298	303	348	459	442	486	479	244	241	218	183	99	73	M	
266	266	364	384	433	416	421	228	276	293	262	234	174	N	
68	104	155	188	178	199	207	134	146	150	162	140	83	MS	Isojoki - Storå
33	46	85	101	85	115	110	72	83	72	69	45	28	M	
35	58	70	87	93	84	97	62	63	78	93	95	55	N	
384	398	500	587	637	691	662	461	516	424	401	275	195	MS	Jalasjärvi
199	224	247	307	329	365	363	235	250	185	160	101	51	M	
185	174	253	280	308	326	299	226	266	239	241	174	144	N	

29. Väestö iän (5-vuotis) ja sukupuolen mukaan maakunnittain ja kunnittain 31.12.2004
 Befolkning efter ålder (5-årsklasser) och kön landskapsvis och kommunvis 31.12.2004
 Population by age (5-year groups) and sex, by region and municipality 31.12.2004

(Jatk.)
 (Forts.)
 (Cont.)

Alue Område Area	Sukupuoli Kön Sex	Yhteensä Totalt Total	Ikä - Ålder - Age											
			0-14	%	15-64	%	65-	%	18-	0-4	5-9	10-14	15-19	20-24
Jurva	MS	4561	642	14,1	2929	64,2	990	21,7	3752	176	196	270	271	304
	M	2291	319	13,9	1540	67,2	432	18,9	1895	88	90	141	133	153
	N	2270	323	14,2	1389	61,2	558	24,6	1857	88	106	129	138	151
Karjoki - Bötom	MS	1693	260	15,4	981	57,9	452	26,7	1367	60	84	116	100	94
	M	846	135	16,0	525	62,1	186	22,0	683	26	43	66	44	53
	N	847	125	14,8	456	53,8	266	31,4	684	34	41	50	56	41
Kauhajoki	MS	14544	2618	18,0	9422	64,8	2504	17,2	11347	762	856	1000	984	854
	M	7333	1358	18,5	4918	67,1	1057	14,4	5686	390	438	530	502	466
	N	7211	1260	17,5	4504	62,5	1447	20,1	5661	372	418	470	482	388
Kauhava	MS	8110	1453	17,9	5127	63,2	1530	18,9	6342	427	488	538	549	538
	M	3991	785	19,7	2632	65,9	574	14,4	3049	228	264	293	289	277
	N	4119	668	16,2	2495	60,6	956	23,2	3293	199	224	245	260	261
Kortesjärvi	MS	2419	439	18,1	1455	60,1	525	21,7	1882	103	150	186	166	143
	M	1234	232	18,8	784	63,5	218	17,7	949	57	87	88	97	80
	N	1185	207	17,5	671	56,6	307	25,9	933	46	63	98	69	63
Kuortane	MS	4230	652	15,4	2574	60,9	1004	23,7	3410	200	179	273	282	240
	M	2136	365	17,1	1353	63,3	418	19,6	1695	111	107	147	138	137
	N	2094	287	13,7	1221	58,3	586	28,0	1715	89	72	126	144	103
Kurikka	MS	10568	1890	17,9	6710	63,5	1968	18,6	8245	548	622	720	733	625
	M	5239	988	18,9	3490	66,6	761	14,5	4033	300	315	373	398	326
	N	5329	902	16,9	3220	60,4	1207	22,6	4212	248	307	347	335	299
Lappajärvi	MS	3746	551	14,7	2302	61,5	893	23,8	3014	142	181	228	308	184
	M	1817	256	14,1	1198	65,9	363	20,0	1466	62	90	104	158	99
	N	1929	295	15,3	1104	57,2	530	27,5	1548	80	91	124	150	85
Lapua - Lappo	MS	14012	2543	18,1	8769	62,6	2700	19,3	10948	822	846	875	898	838
	M	6925	1321	19,1	4564	65,9	1040	15,0	5340	424	424	473	454	461
	N	7087	1222	17,2	4205	59,3	1660	23,4	5608	398	422	402	444	377
Lehtimäki	MS	1970	304	15,4	1221	62,0	445	22,6	1568	84	94	126	144	97
	M	974	154	15,8	644	66,1	176	18,1	774	44	48	62	69	58
	N	996	150	15,1	577	57,9	269	27,0	794	40	46	64	75	39
Nurmo	MS	11795	2745	23,3	7859	66,6	1191	10,1	8556	904	929	912	797	692
	M	5921	1413	23,9	4018	67,9	490	8,3	4254	478	468	467	412	375
	N	5874	1332	22,7	3841	65,4	701	11,9	4302	426	461	445	385	317
Seinäjäki	MS	35918	6174	17,2	24381	67,9	5363	14,9	28477	2114	1950	2110	2268	2977
	M	17042	3123	18,3	11872	69,7	2047	12,0	13285	1099	985	1039	1123	1462
	N	18876	3051	16,2	12509	66,3	3316	17,6	15192	1015	965	1071	1145	1515
Soini	MS	2667	501	18,8	1564	58,6	602	22,6	2018	132	170	199	212	125
	M	1365	264	19,3	840	61,5	261	19,1	1025	63	93	108	112	69
	N	1302	237	18,2	724	55,6	341	26,2	993	69	77	91	100	56
Teuva - Östermark	MS	6307	998	15,8	3803	60,3	1506	23,9	5050	283	314	401	409	311
	M	3169	529	16,7	2004	63,2	636	20,1	2513	157	161	211	215	188
	N	3138	469	14,9	1799	57,3	870	27,7	2537	126	153	190	194	123
Töysä	MS	3211	648	20,2	1953	60,8	610	19,0	2430	201	209	238	218	192
	M	1622	334	20,6	1047	64,5	241	14,9	1216	106	113	115	111	107
	N	1589	314	19,8	906	57,0	369	23,2	1214	95	96	123	107	85
Vimpeli	MS	3415	604	17,7	2069	60,6	742	21,7	2698	166	190	248	186	203
	M	1728	320	18,5	1101	63,7	307	17,8	1348	88	98	134	100	117
	N	1687	284	16,8	968	57,4	435	25,8	1350	78	92	114	86	86
Ylihärmä	MS	3051	565	18,5	1805	59,2	681	22,3	2366	183	179	203	195	176
	M	1503	287	19,1	952	63,3	264	17,6	1157	87	94	106	101	99
	N	1548	278	18,0	853	55,1	417	26,9	1209	96	85	97	94	77
Ylistaro	MS	5561	1015	18,3	3429	61,7	1117	20,1	4321	334	305	376	350	274
	M	2771	530	19,1	1789	64,6	452	16,3	2139	172	163	195	162	145
	N	2790	485	17,4	1640	58,8	665	23,8	2182	162	142	181	188	129
Ähtäri - Etsen	MS	6964	1139	16,4	4402	63,2	1423	20,4	5519	313	354	472	505	373
	M	3487	579	16,6	2315	66,4	593	17,0	2747	160	172	247	267	223
	N	3477	560	16,1	2087	60,0	830	23,9	2772	153	182	225	238	150

25-29	30-34	35-39	40-44	45-49	50-54	55-59	60-64	65-69	70-74	75-79	80-84	85-	Sukup. Kön Sex	Alue Område Area
204	198	236	252	344	426	430	264	280	250	220	155	85	MS	Jurva
119	106	131	138	178	221	242	119	142	123	84	50	33	M	
85	92	105	114	166	205	188	145	138	127	136	105	52	N	
64	64	92	116	134	132	108	77	118	108	95	63	68	MS	Karijoki - Bötom
38	37	44	63	71	72	66	37	52	51	43	23	17	M	
26	27	48	53	63	60	42	40	66	57	52	40	51	N	
649	701	936	994	1100	1220	1240	744	668	574	532	414	316	MS	Kauhajoki
341	346	498	501	590	658	631	385	340	268	214	138	97	M	
308	355	438	493	510	562	609	359	328	306	318	276	219	N	
439	418	492	512	555	603	606	415	396	390	330	248	166	MS	Kauhava
236	216	259	264	278	307	305	201	176	171	118	69	40	M	
203	202	233	248	277	296	301	214	220	219	212	179	126	N	
88	83	124	188	171	176	196	120	129	130	123	89	54	MS	Kortesjärvi
53	48	61	85	100	89	107	64	58	65	50	32	13	M	
35	35	63	103	71	87	89	56	71	65	73	57	41	N	
184	168	229	271	281	322	364	233	258	254	227	151	114	MS	Kuortane
101	93	122	131	148	167	207	109	124	117	90	58	29	M	
83	75	107	140	133	155	157	124	134	137	137	93	85	N	
470	487	620	696	790	891	883	515	495	477	425	320	251	MS	Kurikka
262	243	317	361	413	473	439	258	242	199	168	92	60	M	
208	244	303	335	377	418	444	257	253	278	257	228	191	N	
127	129	146	246	325	288	317	232	226	258	189	140	80	MS	Lappajärvi
68	74	73	126	154	166	162	118	100	122	72	45	24	M	
59	55	73	120	171	122	155	114	126	136	117	95	56	N	
748	741	856	892	983	1032	1083	698	673	643	617	460	307	MS	Lapua - Lappo
409	378	457	459	518	549	534	345	323	266	248	131	72	M	
339	363	399	433	465	483	549	353	350	377	369	329	235	N	
76	87	93	118	153	161	181	111	101	114	107	61	62	MS	Lehtimäki
39	50	53	54	87	84	96	54	47	50	42	13	24	M	
37	37	40	64	66	77	85	57	54	64	65	48	38	N	
844	754	919	924	828	806	772	523	402	302	244	159	84	MS	Numo
429	399	461	460	434	387	382	279	188	137	96	50	19	M	
415	355	458	464	394	419	390	244	214	165	148	109	65	N	
2455	2081	2302	2438	2651	2716	2749	1744	1596	1301	1172	799	495	MS	Seinäjoki
1233	1064	1138	1166	1268	1349	1292	777	710	552	440	220	125	M	
1222	1017	1164	1272	1383	1367	1457	967	886	749	732	579	370	N	
98	88	142	196	189	179	202	133	161	143	141	101	56	MS	Soini
54	45	71	98	108	100	110	73	89	56	62	36	18	M	
44	43	71	98	81	79	92	60	72	87	79	65	38	N	
224	256	351	424	460	497	528	343	382	359	336	248	181	MS	Teuva - Östermark
123	129	186	219	240	255	293	156	196	165	132	93	50	M	
101	127	165	205	220	242	235	187	186	194	204	155	131	N	
160	165	187	224	216	239	202	150	159	153	140	96	62	MS	Töysä
84	84	97	126	119	129	121	69	68	67	57	29	20	M	
76	81	90	98	97	110	81	81	91	86	83	67	42	N	
131	134	223	222	280	287	246	157	187	193	182	115	65	MS	Vimpeli
70	66	118	118	135	156	142	79	99	88	73	35	12	M	
61	68	105	104	145	131	104	78	88	105	109	80	53	N	
141	127	186	205	194	208	208	165	180	152	142	128	79	MS	Ylihärmä
78	65	104	115	103	104	100	83	84	77	45	38	20	M	
63	62	82	90	91	104	108	82	96	75	97	90	59	N	
270	301	332	376	386	443	420	277	303	256	214	200	144	MS	Ylistaro
137	169	178	199	199	232	233	135	152	114	100	55	31	M	
133	132	154	177	187	211	187	142	151	142	114	145	113	N	
267	264	377	485	573	548	641	369	383	331	326	219	164	MS	Ähtäri - Etsen
140	133	202	251	304	283	337	175	191	148	135	67	52	M	
127	131	175	234	269	265	304	194	192	183	191	152	112	N	

29. Väestö län (5-vuotlis) ja sukupuolen mukaan maakunnittain ja kunnittain 31.12.2004
 Befolkning efter ålder (5-årsklasser) och kön landskapsvis och kommunvis 31.12.2004
 Population by age (5-year groups) and sex, by region and municipality 31.12.2004

(Jatk.)
 (Forts.)
 (Cont.)

Alue Område Area	Sukup. Kön Sex	Yhteensä Totalt Total	Ikä - Ålder - Age											
			0-14	%	15-64	%	65-	%	18-	0-4	5-9	10-14	15-19	20-24
POHJANMAA	MS	173435	31265	18,0	110981	64,0	31189	18,0	135455	9596	10129	11540	11111	11297
ÖSTERBOTTEN	M	86215	16160	18,7	57158	66,3	12897	15,0	66590	4916	5273	5971	5744	5914
	N	87220	15105	17,3	53823	61,7	18292	21,0	68865	4680	4856	5569	5367	5383
Isokyrö - Storkyro	MS	5074	909	17,9	3094	61,0	1071	21,1	3982	301	285	323	311	269
	M	2525	460	18,2	1630	64,6	435	17,2	1973	146	141	173	163	152
	N	2549	449	17,6	1464	57,4	636	25,0	2009	155	144	150	148	117
Kaskinen - Kaskö	MS	1519	202	13,3	1041	68,5	276	18,2	1260	60	58	84	96	78
	M	769	103	13,4	550	71,5	116	15,1	638	31	32	40	49	46
	N	750	99	13,2	491	65,5	160	21,3	622	29	26	44	47	32
Korsnäs	MS	2199	342	15,6	1311	59,6	546	24,8	1785	80	111	151	120	102
	M	1119	181	16,2	697	62,3	241	21,5	902	46	59	76	58	53
	N	1080	161	14,9	614	56,9	305	28,2	883	34	52	75	62	49
Kristiinankaupunki - Kristinestad	MS	7760	1165	15,0	4823	62,2	1772	22,8	6295	272	389	504	495	385
	M	3889	561	14,4	2547	65,5	781	20,1	3172	127	190	244	266	240
	N	3871	604	15,6	2276	58,8	991	25,6	3123	145	199	260	229	145
Kruunupyö - Kronoby	MS	6811	1306	19,2	4191	61,5	1314	19,3	5233	401	419	486	449	419
	M	3391	647	19,1	2205	65,0	539	15,9	2607	186	223	238	236	237
	N	3420	659	19,3	1986	58,1	775	22,7	2626	215	196	248	213	182
Laihia - Laihela	MS	7522	1340	17,8	4919	65,4	1263	16,8	5852	432	431	477	537	389
	M	3757	688	18,3	2555	68,0	514	13,7	2908	219	217	252	268	227
	N	3765	652	17,3	2364	62,8	749	19,9	2944	213	214	225	269	162
Luoto - Larsmo	MS	4323	1370	31,7	2458	56,9	495	11,5	2712	421	446	503	375	268
	M	2235	713	31,9	1294	57,9	228	10,2	1391	230	239	244	208	154
	N	2088	657	31,5	1164	55,7	267	12,8	1321	191	207	259	167	114
Maalahti - Malax	MS	5554	866	15,6	3401	61,2	1287	23,2	4454	243	301	322	364	252
	M	2819	464	16,5	1797	63,7	558	19,8	2231	123	169	172	195	132
	N	2735	402	14,7	1604	58,6	729	26,7	2223	120	132	150	169	120
Maksamaa - Maxmo	MS	1049	180	17,2	642	61,2	227	21,6	830	48	52	80	66	63
	M	520	87	16,7	341	65,6	92	17,7	414	25	25	37	33	37
	N	529	93	17,6	301	56,9	135	25,5	416	23	27	43	33	26
Mustasaari - Korsholm	MS	17240	3393	19,7	11119	64,5	2728	15,8	13158	1075	1117	1201	1110	783
	M	8703	1789	20,6	5709	65,6	1205	13,8	6564	557	593	639	578	426
	N	8537	1604	18,8	5410	63,4	1523	17,8	6594	518	524	562	532	357
Närpiö - Närpes	MS	9515	1400	14,7	5763	60,6	2352	24,7	7787	395	423	582	534	511
	M	4788	734	15,3	3020	63,1	1034	21,6	3887	195	229	310	265	293
	N	4727	666	14,1	2743	58,0	1318	27,9	3900	200	194	272	269	218
Oravainen - Oravais	MS	2185	366	16,8	1334	61,1	485	22,2	1702	77	123	166	178	121
	M	1120	192	17,1	725	64,7	203	18,1	861	40	61	91	102	73
	N	1065	174	16,3	609	57,2	282	26,5	841	37	62	75	76	48
Pedersöre	MS	10511	2675	25,4	6414	61,0	1422	13,5	7314	834	881	960	841	654
	M	5318	1378	25,9	3326	62,5	614	11,5	3679	425	449	504	416	356
	N	5193	1297	25,0	3088	59,5	808	15,6	3635	409	432	456	425	298
Pietarsaari - Jakobstad	MS	19467	3522	18,1	12293	63,1	3652	18,8	15236	1044	1167	1311	1200	1115
	M	9498	1837	19,3	6198	65,3	1463	15,4	7304	551	619	667	604	569
	N	9969	1685	16,9	6095	61,1	2189	22,0	7932	493	548	644	596	546
Uusikaarlepyy - Nykarleby	MS	7436	1318	17,7	4630	62,3	1488	20,0	5798	358	437	523	534	480
	M	3795	717	18,9	2443	64,4	635	16,7	2910	188	241	288	280	267
	N	3641	601	16,5	2187	60,1	853	23,4	2888	170	196	235	254	213
Vaasa - Vasa	MS	57030	9351	16,4	38436	67,4	9243	16,2	45700	3070	2978	3303	3395	4994
	M	27792	4776	17,2	19416	69,9	3600	13,0	21979	1573	1504	1699	1738	2432
	N	29238	4575	15,6	19020	65,1	5643	19,3	23721	1497	1474	1604	1657	2562
Vähäkyrö - Lillkyro	MS	4699	935	19,9	2979	63,4	785	16,7	3596	292	305	338	270	222
	M	2419	499	20,6	1596	66,0	324	13,4	1827	156	169	174	162	117
	N	2280	436	19,1	1383	60,7	461	20,2	1769	136	136	164	108	105
Vöyri - Vörå	MS	3541	625	17,7	2133	60,2	783	22,1	2761	193	206	226	236	192
	M	1758	334	19,0	1109	63,1	315	17,9	1343	98	113	123	123	103
	N	1783	291	16,3	1024	57,4	468	26,2	1418	95	93	103	113	89

25-29	30-34	35-39	40-44	45-49	50-54	55-59	60-64	65-69	70-74	75-79	80-84	85-	Sukup. Kön Sex	Alue Område Area
10407	9690	10975	11105	11524	12497	13234	9141	8252	7199	6615	5085	4038	MS	POHJANMAA
5550	5112	5737	5576	5834	6348	6718	4625	3911	3324	2768	1818	1076	M	ÖSTERBOTTEN
4857	4578	5238	5529	5690	6149	6516	4516	4341	3875	3847	3267	2962	N	
229	267	297	346	356	359	378	282	276	266	226	161	142	MS	Isokyrö - Storkyro
123	138	156	183	193	191	182	149	133	140	76	51	35	M	
106	129	141	163	163	168	196	133	143	126	150	110	107	N	
60	59	75	94	122	180	168	109	88	58	51	37	42	MS	Kaskinen - Kaskö
37	35	36	49	48	107	85	58	42	32	22	8	12	M	
23	24	39	45	74	73	83	51	46	26	29	29	30	N	
94	111	122	142	146	153	197	124	125	104	122	119	76	MS	Korsnäs
54	63	66	67	70	90	96	80	54	54	56	50	27	M	
40	48	56	75	76	63	101	44	71	50	66	69	49	N	
280	287	451	489	597	677	725	437	435	398	415	316	208	MS	Kristiinakaupunki - Kristinestad
170	140	241	253	314	339	363	221	223	182	181	124	71	M	
110	147	210	236	283	338	362	216	212	216	234	192	137	N	
349	322	404	427	449	470	526	376	305	258	295	252	204	MS	Kruunupyö - Kronoby
194	167	218	218	231	239	272	193	143	118	132	91	55	M	
155	155	186	209	218	231	254	183	162	140	163	161	149	N	
411	410	477	496	582	624	624	369	330	286	274	216	157	MS	Laihia - Laihela
220	227	261	235	295	310	337	175	169	122	125	67	31	M	
191	183	216	261	287	314	287	194	161	164	149	149	126	N	
255	247	250	240	206	218	242	157	146	129	121	60	39	MS	Luoto - Larsmo
126	118	145	121	113	96	127	86	73	61	57	25	12	M	
129	129	105	119	93	122	115	71	73	68	64	35	27	N	
278	262	312	363	391	404	440	335	294	255	268	250	220	MS	Maalahti - Malax
154	136	165	188	204	214	237	172	157	120	118	105	58	M	
124	126	147	175	187	190	203	163	137	135	150	145	162	N	
59	47	57	71	74	92	70	43	59	48	47	44	29	MS	Maksamaa - Maxmo
33	24	28	33	40	46	43	24	33	23	14	15	7	M	
26	23	29	38	34	46	27	19	26	25	33	29	22	N	
908	1108	1250	1166	1228	1311	1328	927	736	645	595	423	329	MS	Mustasaari - Korsholm
466	559	655	567	619	680	686	473	353	322	269	160	101	M	
442	549	595	599	609	631	642	454	383	323	326	263	228	N	
433	466	561	607	601	683	773	594	536	528	501	431	356	MS	Närpiö - Närpes
220	250	291	325	307	362	400	307	257	248	244	168	117	M	
213	216	270	282	294	321	373	287	279	280	257	263	239	N	
88	82	115	140	174	156	158	122	97	117	110	93	68	MS	Oravainen - Oravais
53	44	61	75	92	79	82	64	38	57	57	32	19	M	
35	38	54	65	82	77	76	58	59	60	53	61	49	N	
585	584	570	648	657	656	737	482	353	325	316	245	183	MS	Pedersören kunta - Pedersöre
300	318	298	330	327	349	376	256	175	146	142	98	53	M	
285	266	272	318	330	307	361	226	178	179	174	147	130	N	
1090	1085	1320	1243	1232	1311	1566	1131	1064	837	801	544	406	MS	Pietarsaari - Jakobstad
573	558	667	624	642	645	770	546	503	373	309	187	91	M	
517	527	653	619	590	666	796	585	561	464	492	357	315	N	
377	401	421	440	472	534	561	410	366	320	295	249	258	MS	Uusikaarlepyy - Nykarleby
218	203	251	214	223	275	297	215	188	152	134	86	75	M	
159	198	170	226	249	259	264	195	178	168	161	163	183	N	
4497	3506	3765	3679	3668	4063	4067	2802	2658	2254	1852	1388	1091	MS	Vaasa - Vasa
2379	1897	1909	1847	1833	2015	1995	1371	1187	1012	687	457	257	M	
2118	1609	1856	1832	1835	2048	2072	1431	1471	1242	1165	931	834	N	
258	261	325	286	340	372	407	238	209	200	165	119	92	MS	Vähäkyrö - Lillkyro
144	141	181	141	167	192	219	132	104	84	69	47	20	M	
114	120	144	145	173	180	188	106	105	116	96	72	72	N	
156	185	203	228	229	234	267	203	175	171	161	138	138	MS	Vöyri - Vörå
86	94	108	106	116	119	151	103	79	78	76	47	35	M	
70	91	95	122	113	115	116	100	96	93	85	91	103	N	

29. Väestö iän (5-vuotis) ja sukupuolen mukaan maakunnittain ja kunnittain 31.12.2004
 Befolkning efter ålder (5-årsklasser) och kön landskapsvis och kommunvis 31.12.2004
 Population by age (5-year groups) and sex, by region and municipality 31.12.2004

(Jatk.)
 (Forts.)
 (Cont.)

Alue Område Area	Sukupuoli Kön Sex	Yhteensä Totalt Total	Ikä - Ålder - Age											
			0-14	%	15-64	%	65-	%	18-	0-4	5-9	10-14	15-19	20-24
KESKI-POHJANMAA	MS	70482	13562	19,2	45475	64,5	11445	16,2	53884	4169	4459	4934	5140	4435
MELLERSTA ÖSTERBOTTEN	M	34920	6839	19,6	23317	66,8	4764	13,6	26526	2116	2210	2513	2623	2335
	N	35562	6723	18,9	22158	62,3	6681	18,8	27358	2053	2249	2421	2517	2100
Halsua	MS	1456	260	17,9	865	59,4	331	22,7	1130	71	90	99	113	66
	M	742	127	17,1	466	62,8	149	20,1	575	29	49	49	66	39
	N	714	133	18,6	399	55,9	182	25,5	555	42	41	50	47	27
Himanka	MS	3113	563	18,1	1949	62,6	601	19,3	2401	147	185	231	237	175
	M	1552	275	17,7	1021	65,8	256	16,5	1208	73	88	114	106	98
	N	1561	288	18,4	928	59,4	345	22,1	1193	74	97	117	131	77
Kannus	MS	5961	1267	21,3	3753	63,0	941	15,8	4407	377	421	469	464	331
	M	2968	634	21,4	1941	65,4	393	13,2	2191	193	188	253	235	176
	N	2993	633	21,1	1812	60,5	548	18,3	2216	184	233	216	229	155
Kaustinen - Kaustby	MS	4393	811	18,5	2835	64,5	747	17,0	3366	251	256	304	339	325
	M	2212	434	19,6	1458	65,9	320	14,5	1668	135	130	169	169	168
	N	2181	377	17,3	1377	63,1	427	19,6	1698	116	126	135	170	157
Kokkola - Karleby	MS	35888	6716	18,7	23811	66,3	5361	14,9	27841	2188	2244	2284	2362	2417
	M	17469	3379	19,3	11948	68,4	2142	12,3	13413	1117	1130	1132	1186	1218
	N	18419	3337	18,1	11863	64,4	3219	17,5	14428	1071	1114	1152	1176	1199
Käiviä - Kelviä	MS	4510	942	20,9	2921	64,8	647	14,3	3336	275	296	371	368	221
	M	2268	466	20,5	1532	67,5	270	11,9	1670	136	140	190	205	129
	N	2242	476	21,2	1389	62,0	377	16,8	1666	139	156	181	163	92
Lestijärvi	MS	956	172	18,0	582	60,9	202	21,1	737	43	48	81	79	47
	M	483	92	19,0	306	63,4	85	17,6	374	23	21	48	37	21
	N	473	80	16,9	276	58,4	117	24,7	363	20	27	33	42	26
Lohtaja - Lochteå	MS	2883	583	20,2	1767	61,3	533	18,5	2136	162	184	237	239	130
	M	1448	286	19,8	934	64,5	228	15,7	1075	78	97	111	129	70
	N	1435	297	20,7	833	58,0	305	21,3	1061	84	87	126	110	60
Perho	MS	3005	701	23,3	1810	60,2	494	16,4	2147	225	232	244	283	226
	M	1520	349	23,0	954	62,8	217	14,3	1084	109	116	124	153	125
	N	1485	352	23,7	856	57,6	277	18,7	1063	116	116	120	130	101
Toholampi	MS	3665	731	19,9	2282	62,3	652	17,8	2762	224	232	275	285	234
	M	1832	352	19,2	1191	65,0	289	15,8	1405	110	110	132	135	125
	N	1833	379	20,7	1091	59,5	363	19,8	1357	114	122	143	150	109
Ullava	MS	1015	210	20,7	613	60,4	192	18,9	752	47	70	93	89	61
	M	534	111	20,8	335	62,7	88	16,5	397	29	32	50	46	40
	N	481	99	20,6	278	57,8	104	21,6	355	18	38	43	43	21
Veteli - Vetil	MS	3637	606	16,7	2287	62,9	744	20,5	2869	159	201	246	282	202
	M	1892	334	17,7	1231	65,1	327	17,3	1466	84	109	141	156	126
	N	1745	272	15,6	1056	60,5	417	23,9	1403	75	92	105	126	76
POHJOIS-POHJANMAA	MS	374928	78211	20,9	246661	65,8	50056	13,4	280861	25749	25427	27035	26424	27423
NORRA ÖSTERBOTTEN	M	188652	40186	21,3	127659	67,7	20807	11,0	140303	13362	13123	13701	13580	14452
	N	186276	38025	20,4	119002	63,9	29249	15,7	140558	12387	12304	13334	12844	12971
Alavieska	MS	2894	653	22,6	1702	58,8	539	18,6	2090	191	215	247	226	147
	M	1479	343	23,2	897	60,6	239	16,2	1070	108	108	127	102	87
	N	1415	310	21,9	805	56,9	300	21,2	1020	83	107	120	124	60
Haapajärvi	MS	8013	1783	22,3	4945	61,7	1285	16,0	5858	538	596	649	590	468
	M	4063	918	22,6	2621	64,5	524	12,9	2951	272	326	320	299	264
	N	3950	865	21,9	2324	58,8	761	19,3	2907	266	270	329	291	204
Haapavesi	MS	7753	1689	21,8	4821	62,2	1243	16,0	5642	505	562	622	636	471
	M	3993	905	22,7	2559	64,1	529	13,2	2882	262	327	316	317	264
	N	3760	784	20,9	2262	60,2	714	19,0	2760	243	235	306	319	207
Hailuoto - Karlö	MS	986	139	14,1	624	63,3	223	22,6	823	34	54	51	39	48
	M	518	73	14,1	349	67,4	96	18,5	433	17	30	26	22	30
	N	468	66	14,1	275	58,8	127	27,1	390	17	24	25	17	18
Haukipudas	MS	17090	4401	25,8	11071	64,8	1618	9,5	11944	1466	1469	1466	1178	804
	M	8658	2235	25,8	5748	66,4	675	7,8	6049	728	749	758	623	456
	N	8432	2166	25,7	5323	63,1	943	11,2	5895	738	720	708	555	348
Il	MS	6632	1582	23,9	4075	61,4	975	14,7	4734	521	503	558	505	277
	M	3404	825	24,2	2163	63,5	416	12,2	2401	272	254	299	284	151
	N	3228	757	23,5	1912	59,2	559	17,3	2333	249	249	259	221	126

25-29	30-34	35-39	40-44	45-49	50-54	55-59	60-64	65-69	70-74	75-79	80-84	85-	Sukup. Kön Sex	Alue Område Area
3998	3595	4345	4586	4852	5294	5592	3638	3258	2863	2501	1693	1130	MS	KESKI-POHJANMAA
2113	1879	2282	2323	2422	2701	2865	1774	1590	1296	1015	571	292	M	MELLERSTA ÖSTERBOTTEN
1885	1716	2063	2263	2430	2593	2727	1864	1668	1567	1486	1122	838	N	
57	68	70	86	97	124	105	79	107	78	67	48	31	MS	Halsua
32	40	34	44	48	67	60	36	59	33	30	19	8	M	
25	28	36	42	49	57	45	43	48	45	37	29	23	N	
137	121	187	199	245	249	235	164	179	146	136	85	55	MS	Himanka
86	61	95	112	125	131	118	89	87	71	58	30	10	M	
51	60	92	87	120	118	117	75	92	75	78	55	45	N	
303	302	363	413	456	418	418	285	236	224	215	158	108	MS	Kannus
165	147	196	205	239	223	226	129	119	101	90	54	29	M	
138	155	167	208	217	195	192	156	117	123	125	104	79	N	
270	213	288	271	313	304	294	218	201	193	176	101	76	MS	Kaustinen - Kaustby
143	113	161	133	154	149	157	111	97	94	77	37	15	M	
127	100	127	138	159	155	137	107	104	99	99	64	61	N	
2328	2015	2350	2345	2335	2671	3041	1947	1590	1384	1145	761	481	MS	Kokkola - Karleby
1204	1036	1227	1187	1127	1317	1494	952	742	602	426	246	126	M	
1124	979	1123	1158	1208	1354	1547	995	848	782	719	515	355	N	
217	228	284	312	327	365	378	221	185	160	129	91	82	MS	Käiviä - Kelviä
114	122	150	153	169	189	191	110	94	79	47	29	21	M	
103	106	134	159	158	176	187	111	91	81	82	62	61	N	
29	36	46	77	76	74	74	44	50	52	45	44	11	MS	Lestijärvi
20	20	22	41	37	42	43	23	30	23	18	13	1	M	
9	16	24	36	39	32	31	21	20	29	27	31	10	N	
127	141	175	200	216	212	210	117	150	134	115	85	49	MS	Lohtaja - Lochtea
66	76	87	114	105	110	118	59	71	54	53	36	14	M	
61	65	88	86	111	102	92	58	79	80	62	49	35	N	
151	102	123	163	185	239	205	133	129	122	106	90	47	MS	Perho
83	56	66	81	93	123	112	62	63	59	49	34	12	M	
68	46	57	82	92	116	93	71	66	63	57	56	35	N	
166	148	207	238	256	247	297	204	177	154	144	89	88	MS	Toholampi
83	87	109	114	137	137	163	101	94	71	68	27	29	M	
83	61	98	124	119	110	134	103	83	83	76	62	59	N	
44	49	60	62	67	75	71	35	40	43	51	39	19	MS	Ullava
24	29	30	30	41	42	37	16	22	23	24	12	7	M	
20	20	30	32	26	33	34	19	18	20	27	27	12	N	
169	172	192	220	279	316	264	191	214	173	172	102	83	MS	Veteli - Vetil
93	92	105	109	147	171	146	86	112	86	75	34	20	M	
76	80	87	111	132	145	118	105	102	87	97	68	63	N	
25869	22316	24157	25852	26790	26722	24767	16341	15304	12732	10607	6986	4427	MS	POHJOIS-POHJANMAA
13678	11878	12670	13232	13651	13831	12591	8096	7277	5798	4246	2318	1168	M	NORRA ÖSTERBOTTEN
12191	10438	11487	12620	13139	12891	12176	8245	8027	6934	6361	4668	3259	N	
129	111	167	202	214	214	172	120	160	146	116	75	42	MS	Alavieska
74	54	82	98	123	125	90	62	82	67	57	25	8	M	
55	57	85	104	91	89	82	58	78	79	59	50	34	N	
363	365	462	555	579	605	559	399	353	320	272	191	149	MS	Haapajärvi
200	188	242	296	291	323	291	227	171	147	104	57	45	M	
163	177	220	259	288	282	268	172	182	173	168	134	104	N	
421	342	413	469	596	601	537	335	355	314	282	174	118	MS	Haapavesi
238	187	210	249	315	323	282	174	170	152	109	65	33	M	
183	155	203	220	281	278	255	161	185	162	173	109	85	N	
40	48	49	51	68	82	116	83	66	52	47	28	30	MS	Hailuoto - Karlö
22	23	25	24	43	47	67	46	33	20	25	10	8	M	
18	25	24	27	25	35	49	37	33	32	22	18	22	N	
1115	1220	1263	1255	1230	1249	1094	663	559	419	331	208	101	MS	Haukipudas
574	627	660	626	659	614	553	356	276	193	122	55	29	M	
541	593	603	629	571	635	541	307	283	226	209	153	72	N	
326	381	392	522	481	468	449	274	276	280	199	140	80	MS	II
157	203	190	283	277	234	239	145	121	130	94	50	21	M	
169	178	202	239	204	234	210	129	155	150	105	90	59	N	

29. Väestö iän (5-vuotis) ja sukupuolen mukaan maakunnittain ja kunnittain 31.12.2004
 Befolkning efter ålder (5-årsklasser) och kön landskapsvis och kommunvis 31.12.2004
 Population by age (5-year groups) and sex, by region and municipality 31.12.2004

(Jatk.)
 (Forts.)
 (Cont.)

Alue Område Area	Sukup. Kön Sex	Yhteensä Totalt Total	Ikä - Ålder - Age											
			0-14	%	15-64	%	65-	%	18-	0-4	5-9	10-14	15-19	20-24
Kalajoki	MS	9152	1847	20,2	5812	63,5	1493	16,3	6894	587	587	673	680	510
	M	4670	963	20,6	3076	65,9	631	13,5	3497	282	310	371	360	281
	N	4482	884	19,7	2736	61,0	862	19,2	3397	305	277	302	320	229
Kemppele	MS	13982	3655	26,1	9229	66,0	1098	7,9	9680	1284	1208	1163	1014	709
	M	7046	1894	26,9	4659	66,1	493	7,0	4816	680	620	594	521	383
	N	6936	1761	25,4	4570	65,9	605	8,7	4864	604	588	569	493	326
Kestilä	MS	1683	305	18,1	981	58,3	397	23,6	1292	72	99	134	131	74
	M	858	156	18,2	532	62,0	170	19,8	659	38	51	67	64	44
	N	825	149	18,1	449	54,4	227	27,5	633	34	48	67	67	30
Kivimäki	MS	11778	3343	28,4	7621	64,7	814	6,9	7944	1213	1151	979	756	530
	M	5981	1684	28,2	3923	65,6	374	6,3	4044	616	584	484	399	280
	N	5797	1659	28,6	3698	63,8	440	7,6	3900	597	567	495	357	250
Kuivaniemi	MS	2028	395	19,5	1217	60,0	416	20,5	1545	95	136	164	130	80
	M	1064	211	19,8	666	62,6	187	17,6	821	52	76	83	56	45
	N	964	184	19,1	551	57,2	229	23,8	724	43	60	81	74	35
Kuusamo	MS	17193	3275	19,0	11122	64,7	2796	16,3	13071	824	1073	1378	1370	857
	M	8768	1683	19,2	5854	66,8	1231	14,0	6664	429	569	685	723	485
	N	8425	1592	18,9	5268	62,5	1565	18,6	6407	395	504	693	647	372
Kärsämäki	MS	3091	628	20,3	1896	61,3	567	18,3	2305	193	180	255	241	160
	M	1575	315	20,0	1022	64,9	238	15,1	1178	97	86	132	130	90
	N	1516	313	20,6	874	57,7	329	21,7	1127	96	94	123	111	70
Liminka - Limingo	MS	7039	2289	32,5	4103	58,3	647	9,2	4450	890	738	661	442	296
	M	3598	1190	33,1	2126	59,1	282	7,8	2253	478	361	351	229	163
	N	3441	1099	31,9	1977	57,5	365	10,6	2197	412	377	310	213	133
Lumijoki	MS	1798	493	27,4	1032	57,4	273	15,2	1231	170	160	163	120	80
	M	923	257	27,8	545	59,0	121	13,1	633	90	77	90	59	48
	N	875	236	27,0	487	55,7	152	17,4	598	80	83	73	61	32
Menjärvä	MS	1303	320	24,6	754	57,9	229	17,6	900	98	105	117	126	66
	M	692	180	26,0	415	60,0	97	14,0	470	54	66	60	71	35
	N	611	140	22,9	339	55,5	132	21,6	430	44	39	57	55	31
Muhos	MS	8191	1936	23,6	5073	61,9	1182	14,4	5880	649	629	658	613	424
	M	4139	982	23,7	2641	63,8	516	12,5	2973	327	325	330	315	235
	N	4052	954	23,5	2432	60,0	666	16,4	2907	322	304	328	298	189
Nivala	MS	10839	2446	22,6	6644	61,3	1749	16,1	7881	819	811	816	868	774
	M	5525	1287	23,3	3507	63,5	731	13,2	3985	426	421	440	444	432
	N	5314	1159	21,8	3137	59,0	1018	19,2	3896	393	390	376	424	342
Oulainen	MS	8129	1713	21,1	5016	61,7	1400	17,2	6084	515	555	643	578	498
	M	3917	843	21,5	2511	64,1	563	14,4	2896	258	268	317	288	256
	N	4212	870	20,7	2505	59,5	837	19,9	3188	257	287	326	290	242
Oulu - Uleåborg	MS	127226	22164	17,4	90261	70,9	14801	11,6	100791	7938	7037	7189	7840	13813
	M	62049	11347	18,3	45074	72,6	5628	9,1	48542	4109	3606	3632	3774	6801
	N	65177	10817	16,6	45187	69,3	9173	14,1	52249	3829	3431	3557	4066	7012
Oulunsalo	MS	9192	2737	29,8	5881	64,0	574	6,2	5989	967	906	864	723	553
	M	4716	1407	29,8	3040	64,5	269	5,7	3054	519	469	419	404	292
	N	4476	1330	29,7	2841	63,5	305	6,8	2935	448	437	445	319	261
Piippola	MS	1347	251	18,6	839	62,3	257	19,1	1042	55	82	114	113	96
	M	707	130	18,4	468	66,2	109	15,4	551	30	46	54	65	50
	N	640	121	18,9	371	58,0	148	23,1	491	25	36	60	48	46
Pudasjärvi	MS	9561	1833	19,2	5889	61,6	1839	19,2	7273	508	581	744	741	480
	M	4999	920	18,4	3248	65,0	831	16,6	3827	279	273	368	394	301
	N	4562	913	20,0	2641	57,9	1008	22,1	3446	229	308	376	347	179
Puikkila	MS	1680	258	15,4	1061	63,2	361	21,5	1357	76	75	107	123	101
	M	876	143	16,3	573	65,4	160	18,3	700	46	43	54	61	56
	N	804	115	14,3	488	60,7	201	25,0	657	30	32	53	62	45
Pyhäjoki	MS	3502	662	18,9	2171	62,0	669	19,1	2681	189	210	263	271	164
	M	1815	344	19,0	1180	65,0	291	16,0	1384	110	106	128	150	96
	N	1687	318	18,9	991	58,7	378	22,4	1297	79	104	135	121	68
Pyhäjärvi	MS	6285	979	15,6	3906	62,1	1400	22,3	5051	227	333	419	420	305
	M	3233	520	16,1	2109	65,2	604	18,7	2568	114	190	216	231	173
	N	3052	459	15,0	1797	58,9	796	26,1	2483	113	143	203	189	132

25-29	30-34	35-39	40-44	45-49	50-54	55-59	60-64	65-69	70-74	75-79	80-84	85-	Sukup. Kön Sex	Alue Område Area
492	454	560	619	634	712	694	457	430	369	314	243	137	MS	Kalajoki
264	254	300	310	337	371	371	228	206	180	131	76	38	M	
228	200	260	309	297	341	323	229	224	189	183	167	99	N	
935	1136	1193	1082	961	851	831	517	468	300	181	90	59	MS	Kempele
472	567	619	554	460	441	387	255	227	140	81	31	14	M	
463	569	574	528	501	410	444	262	241	160	100	59	45	N	
46	60	103	113	120	137	114	83	112	93	83	67	42	MS	Kestilä
27	29	60	60	62	74	65	47	56	42	38	27	7	M	
19	31	43	53	58	63	49	36	56	51	45	40	35	N	
782	969	946	894	778	771	774	421	301	193	154	98	68	MS	Kiiminki
376	509	480	459	412	398	400	210	156	98	68	33	19	M	
406	460	466	435	366	373	374	211	145	95	86	65	49	N	
74	57	107	172	169	153	154	121	139	100	87	54	36	MS	Kuivaniemi
44	30	55	91	99	87	93	66	76	46	40	16	9	M	
30	27	52	81	70	66	61	55	63	54	47	38	27	N	
743	732	1048	1412	1487	1414	1142	917	900	767	574	351	204	MS	Kuusamo
414	380	543	732	774	774	586	443	446	365	236	125	59	M	
329	352	505	680	713	640	556	474	454	402	338	226	145	N	
127	135	167	219	226	226	222	173	182	133	112	79	61	MS	Kärsämäki
66	70	86	128	110	121	125	96	88	61	44	30	15	M	
61	65	81	91	116	105	97	77	94	72	68	49	46	N	
476	581	538	454	403	378	333	202	186	166	153	89	53	MS	Liminka - Limingo
221	292	288	238	222	199	178	96	93	79	63	32	15	M	
255	289	250	216	181	179	155	106	93	87	90	57	38	N	
80	95	95	115	138	132	113	64	76	71	59	36	31	MS	Lumijoki
37	54	47	62	70	78	58	32	43	41	19	8	10	M	
43	41	48	53	68	54	55	32	33	30	40	28	21	N	
45	52	69	84	85	98	82	47	53	65	48	38	25	MS	Merijärvi
30	24	40	46	41	52	52	24	21	37	20	12	7	M	
15	28	29	38	44	46	30	23	32	28	28	26	18	N	
415	407	543	641	642	585	479	324	334	311	287	152	98	MS	Muhos
194	215	283	333	327	320	268	151	157	138	134	67	20	M	
221	192	260	308	315	265	211	173	177	173	153	85	78	N	
566	507	579	596	700	821	755	478	473	416	410	277	173	MS	Nivala
306	304	309	289	353	425	400	245	230	190	172	88	51	M	
260	203	270	307	347	396	355	233	243	226	238	169	122	N	
423	364	454	526	637	590	596	350	359	330	325	222	164	MS	Oulainen
223	169	245	245	320	313	282	170	172	140	130	73	48	M	
200	195	209	281	317	277	314	180	187	190	195	149	116	N	
12762	8893	8625	8798	8586	8301	7607	5036	4530	3770	3142	2025	1334	MS	Oulu - Uleåborg
6752	4775	4535	4340	4176	4016	3579	2326	1984	1573	1122	633	316	M	
6010	4118	4090	4458	4410	4285	4028	2710	2546	2197	2020	1392	1018	N	
647	720	705	630	560	525	504	314	253	141	86	61	33	MS	Oulunsalo
316	387	382	309	278	253	265	154	126	73	40	24	6	M	
331	333	323	321	282	272	239	160	127	68	46	37	27	N	
59	59	73	86	96	91	98	68	84	56	58	40	19	MS	Piippola
39	31	42	43	63	47	50	38	47	21	22	16	3	M	
20	28	31	43	33	44	48	30	37	35	36	24	16	N	
334	379	515	675	767	769	712	517	604	466	399	254	116	MS	Pudasjärvi
184	203	283	382	442	436	368	255	306	248	171	83	23	M	
150	176	232	293	325	333	344	262	298	218	228	171	93	N	
66	82	92	98	112	142	159	86	110	98	71	47	35	MS	Pulkkiä
45	44	50	49	62	79	84	43	54	48	31	12	15	M	
21	38	42	49	50	63	75	43	56	50	40	35	20	N	
168	157	190	208	241	283	319	170	174	164	147	113	71	MS	Pyhäjoki
94	88	100	117	120	149	174	92	84	77	62	44	24	M	
74	69	90	91	121	134	145	78	90	87	85	69	47	N	
212	248	334	402	494	540	554	397	400	367	278	230	125	MS	Pyhäjärvi
120	130	186	221	247	306	301	194	204	175	107	79	39	M	
92	118	148	181	247	234	253	203	196	192	171	151	86	N	

29. Väestö län (5-vuotis) ja sukupuolen mukaan maakunnittain ja kunnittain 31.12.2004
 Befolkning efter ålder (5-årsklasser) och kön landskapsvis och kommunvis 31.12.2004
 Population by age (5-year groups) and sex, by region and municipality 31.12.2004

(Jatk.)
 (Forts.)
 (Cont.)

Alue Område Area	Sukup. Kön Sex	Yhteensä Totalt Total	Ikä - Ålder - Age											
			0-14	%	15-64	%	65-	%	18-	0-4	5-9	10-14	15-19	20-24
Pyhäntä	MS	1820	443	24,3	1116	61,3	261	14,3	1254	106	159	178	190	98
	M	940	206	21,9	618	65,7	116	12,3	667	47	78	81	108	67
	N	880	237	26,9	498	56,6	145	16,5	587	59	81	97	82	31
Raahe - Brahestad	MS	22527	4309	19,1	15528	68,9	2690	11,9	17265	1426	1401	1482	1644	1520
	M	11498	2213	19,2	8159	71,0	1126	9,8	8789	719	733	761	868	846
	N	11029	2096	19,0	7369	66,8	1564	14,2	8476	707	668	721	776	674
Rantsila	MS	2072	396	19,1	1202	58,0	474	22,9	1583	119	133	144	139	85
	M	1111	214	19,3	684	61,6	213	19,2	838	73	73	68	89	50
	N	961	182	18,9	518	53,9	261	27,2	745	46	60	76	50	35
Reisjärvi	MS	3127	672	21,5	1880	60,1	575	18,4	2303	208	213	251	239	161
	M	1623	350	21,6	1028	63,3	245	15,1	1186	106	112	132	140	97
	N	1504	322	21,4	852	56,6	330	21,9	1117	102	101	119	99	64
Ruukki	MS	4487	982	21,9	2796	62,3	709	15,8	3266	296	304	382	364	266
	M	2301	494	21,5	1515	65,8	292	12,7	1685	152	152	190	192	142
	N	2186	488	22,3	1281	58,6	417	19,1	1581	144	152	192	172	124
Sievi	MS	5210	1432	27,5	3065	58,8	713	13,7	3491	464	488	480	454	306
	M	2639	717	27,2	1618	61,3	304	11,5	1777	242	242	233	235	180
	N	2571	715	27,8	1447	56,3	409	15,9	1714	222	246	247	219	126
Siikajoki	MS	1343	304	22,6	835	62,2	204	15,2	957	91	106	107	128	70
	M	715	159	22,2	477	66,7	79	11,0	510	53	57	49	77	48
	N	628	145	23,1	358	57,0	125	19,9	447	38	49	58	51	22
Taivalkoski	MS	4779	959	20,1	3010	63,0	810	16,9	3575	232	307	420	382	203
	M	2557	509	19,9	1661	65,0	387	15,1	1910	122	176	211	222	133
	N	2222	450	20,3	1349	60,7	423	19,0	1665	110	131	209	160	70
Tyrnävä	MS	5616	1667	29,7	3322	59,2	627	11,2	3670	565	563	539	428	258
	M	2902	855	29,5	1768	60,9	279	9,6	1909	309	279	267	225	145
	N	2714	812	29,9	1554	57,3	348	12,8	1761	256	284	272	203	113
Utajärvi	MS	3231	623	19,3	1953	60,4	655	20,3	2459	179	187	257	214	150
	M	1692	325	19,2	1077	63,7	290	17,1	1284	97	94	134	121	86
	N	1539	298	19,4	876	56,9	365	23,7	1175	82	93	123	93	64
Vihanti	MS	3380	630	18,6	2050	60,7	700	20,7	2595	153	218	259	260	158
	M	1731	332	19,2	1099	63,5	300	17,3	1325	86	117	129	121	92
	N	1649	298	18,1	951	57,7	400	24,3	1270	67	101	130	139	66
Yli-Ii	MS	2295	577	25,1	1294	56,4	424	18,5	1581	157	194	226	200	95
	M	1171	277	23,7	696	59,4	198	16,9	825	73	103	101	100	61
	N	1124	300	26,7	598	53,2	226	20,1	756	84	91	125	100	34
Ylikiiminki	MS	3331	730	21,9	2119	63,6	482	14,5	2412	230	215	285	267	177
	M	1821	381	20,9	1209	66,4	231	12,7	1333	120	109	152	152	107
	N	1510	349	23,1	910	60,3	251	16,6	1079	110	106	133	115	70
Ylivieska	MS	13343	2711	20,3	8745	65,5	1887	14,1	10018	899	884	928	1041	1091
	M	6685	1399	20,9	4544	68,0	742	11,1	4964	470	457	472	545	600
	N	6658	1312	19,7	4201	63,1	1145	17,2	5054	429	427	456	496	491
KAINUU KAJANALAND	MS	85965	14038	16,3	55766	64,9	16161	18,8	68476	3900	4613	5525	5821	4879
	M	43029	7102	16,5	29187	67,8	6740	15,7	34189	1967	2306	2829	2952	2709
	N	42936	6936	16,2	26579	61,9	9421	21,9	34287	1933	2307	2696	2869	2170
Hyrynsalmi	MS	3148	460	14,6	1944	61,8	744	23,6	2546	103	149	208	223	123
	M	1608	239	14,9	1040	64,7	329	20,5	1303	53	80	106	116	74
	N	1540	221	14,4	904	58,7	415	26,9	1243	50	69	102	107	49
Kajaani - Kajana	MS	35675	6282	17,6	23971	67,2	5422	15,2	27969	1928	2035	2319	2525	2566
	M	17263	3151	18,3	12016	69,6	2096	12,1	13412	980	997	1174	1203	1325
	N	18412	3131	17,0	11955	64,9	3326	18,1	14557	948	1038	1145	1322	1241
Kuhmo	MS	10449	1548	14,8	6742	64,5	2159	20,7	8482	430	465	653	683	500
	M	5424	811	15,0	3684	67,9	929	17,1	4387	216	254	341	375	315
	N	5025	737	14,7	3058	60,9	1230	24,5	4095	214	211	312	308	185
Paitamo	MS	4219	676	16,0	2679	63,5	864	20,5	3345	177	235	264	299	207
	M	2151	333	15,5	1469	68,3	349	16,2	1718	77	119	137	154	120
	N	2068	343	16,6	1210	58,5	515	24,9	1627	100	116	127	145	87
Puolanka	MS	3472	493	14,2	2193	63,2	786	22,6	2841	110	182	201	218	137
	M	1819	251	13,8	1227	67,5	341	18,7	1504	57	94	100	118	86
	N	1653	242	14,6	966	58,4	445	26,9	1337	53	88	101	100	51

25-29	30-34	35-39	40-44	45-49	50-54	55-59	60-64	65-69	70-74	75-79	80-84	85-	Sukup. Kön Sex	Alue Område Area
56	77	87	126	146	152	116	68	69	58	52	55	27	MS	Pyhäntä
33	37	41	69	76	80	73	34	31	28	28	21	8	M	
23	40	46	57	70	72	43	34	38	30	24	34	19	N	
1392	1307	1351	1363	1721	1978	2008	1244	891	698	518	348	235	MS	Raahe - Brahestad
764	720	722	711	845	1019	1020	644	428	330	210	109	49	M	
628	587	629	652	876	959	988	600	463	368	308	239	186	N	
95	77	124	152	148	149	123	110	159	103	102	67	43	MS	Rantsila
52	39	66	88	80	93	75	52	68	54	50	29	12	M	
43	38	58	64	68	56	48	58	91	49	52	38	31	N	
139	113	200	196	229	229	209	165	149	136	136	97	57	MS	Reisjärvi
75	66	97	108	125	124	124	72	80	52	61	40	12	M	
64	47	103	88	104	105	85	93	69	84	75	57	45	N	
199	187	258	285	343	376	319	199	177	171	160	129	72	MS	Ruukki
111	99	137	152	178	206	184	114	82	78	62	42	28	M	
88	88	121	133	165	170	135	85	95	93	98	87	44	N	
306	258	295	282	322	323	297	222	198	168	171	113	63	MS	Sievi
164	145	142	151	151	183	147	120	99	77	66	38	24	M	
142	113	153	131	171	140	150	102	99	91	105	75	39	N	
62	45	55	100	111	109	90	65	56	42	42	39	25	MS	Siikajoki
36	22	37	52	55	59	55	36	27	19	19	9	5	M	
26	23	18	48	56	50	35	29	29	23	23	30	20	N	
146	173	320	349	411	392	355	279	269	235	187	74	45	MS	Taivaalkoski
84	95	173	179	229	215	187	144	144	123	80	26	14	M	
62	78	147	170	182	177	168	135	125	112	107	48	31	N	
323	350	386	407	378	322	273	197	169	144	139	94	81	MS	Tymävä
168	187	203	209	202	184	147	98	96	68	60	35	20	M	
155	163	183	198	176	138	126	99	73	76	79	59	61	N	
120	130	171	246	273	254	239	156	187	186	132	91	59	MS	Utajärvi
59	71	89	136	147	152	139	77	93	91	53	33	20	M	
61	59	82	110	126	102	100	79	94	95	79	58	39	N	
135	110	158	225	266	284	293	161	179	187	159	114	61	MS	Vihanti
75	56	83	125	142	159	159	87	83	86	75	42	14	M	
60	54	75	100	124	125	134	74	96	101	84	72	47	N	
80	88	127	150	174	143	124	113	133	127	85	49	30	MS	Yli-Ii
45	52	63	87	95	81	65	47	70	65	39	15	9	M	
35	36	64	63	79	62	59	66	63	62	46	34	21	N	
172	155	215	242	240	266	238	147	139	132	109	61	41	MS	Ylikiminki
95	81	122	136	129	162	139	86	81	68	47	21	14	M	
77	74	93	106	111	104	99	61	58	64	62	40	27	N	
798	692	728	851	1024	1007	914	599	592	438	400	273	184	MS	Ylivieska
428	371	353	445	514	509	469	310	266	178	154	87	57	M	
370	321	375	406	510	498	445	289	326	260	246	186	127	N	
3810	3697	4992	6328	7005	7410	6960	4864	4819	4202	3678	2192	1270	MS	KAINUU
2082	1908	2570	3278	3692	3964	3604	2428	2298	1875	1518	723	326	M	KAJANALAND
1728	1789	2422	3050	3313	3446	3356	2436	2521	2327	2160	1469	944	N	
74	99	173	225	258	301	248	220	219	189	176	109	51	MS	Hyrnsalmi
38	50	81	137	145	171	135	93	118	90	60	49	12	M	
36	49	92	88	113	130	113	127	101	99	116	60	39	N	
2060	1778	2141	2696	2788	2922	2731	1764	1718	1360	1190	712	442	MS	Kajaani - Kajana
1089	918	1071	1335	1401	1479	1346	849	772	569	448	210	97	M	
971	860	1070	1361	1387	1443	1385	915	946	791	742	502	345	N	
378	414	589	716	880	987	937	658	690	596	475	270	128	MS	Kuhmo
222	232	303	372	481	540	487	357	315	275	202	97	40	M	
156	182	286	344	399	447	450	301	375	321	273	173	88	N	
134	151	231	318	360	352	365	262	227	243	219	100	75	MS	Paltamo
73	79	120	173	198	207	198	147	108	104	91	25	21	M	
61	72	111	145	162	145	167	115	119	139	128	75	54	N	
104	130	181	249	326	288	321	239	235	207	181	104	59	MS	Puolanka
72	69	94	142	182	166	172	126	122	84	88	32	15	M	
32	61	87	107	144	122	149	113	113	123	93	72	44	N	

29. Väestö län (5-vuotis) ja sukupuolen mukaan maakunnittain ja kunnittain 31.12.2004
 Befolkning efter ålder (5-årsklasser) och kön landskapsvis och kommunvis 31.12.2004
 Population by age (5-year groups) and sex, by region and municipality 31.12.2004

(Jatk.)
 (Forts.)
 (Cont.)

Alue Område Area	Sukup. Kön Sex	Yhteensä Totalt Total	Ikä - Ålder - Age											
			0-14	%	15-64	%	65-	%	18-	0-4	5-9	10-14	15-19	20-24
Ristijärvi	MS	1659	198	11,9	995	60,0	466	28,1	1384	38	64	96	120	77
	M	865	106	12,3	554	64,0	205	23,7	719	26	32	48	60	50
	N	794	92	11,6	441	55,5	261	32,9	665	12	32	48	60	27
Sotkamo	MS	10701	1822	17,0	6866	64,2	2013	18,8	8481	474	630	718	698	571
	M	5327	872	16,4	3570	67,0	885	16,6	4254	230	291	351	347	315
	N	5374	950	17,7	3296	61,3	1128	21,0	4227	244	339	367	351	256
Suomussalmi	MS	10248	1452	14,2	6498	63,4	2298	22,4	8422	360	494	598	629	482
	M	5235	750	14,3	3486	66,6	999	19,1	4298	190	239	321	330	288
	N	5013	702	14,0	3012	60,1	1299	25,9	4124	170	255	277	299	194
Vaala	MS	3751	633	16,9	2263	60,3	855	22,8	2947	160	211	262	249	140
	M	1936	331	17,1	1247	64,4	358	18,5	1514	81	112	138	137	90
	N	1815	302	16,6	1016	56,0	497	27,4	1433	79	99	124	112	50
Vuolijoki	MS	2643	474	17,9	1615	61,1	554	21,0	2059	120	148	206	177	76
	M	1401	258	18,4	894	63,8	249	17,8	1080	57	88	113	112	46
	N	1242	216	17,4	721	58,1	305	24,6	979	63	60	93	65	30
LAPPI LAPPLAND	MS	186443	31738	17,0	123097	66,0	31608	17,0	147059	9072	10126	12540	12784	11726
	M	93594	16190	17,3	63901	68,3	13503	14,4	73592	4638	5176	6376	6518	6261
	N	92849	15548	16,7	59196	63,8	18105	19,5	73467	4434	4950	6164	6266	5465
Enontekiö - Enontekis	MS	1998	306	15,3	1359	68,0	333	16,7	1600	71	100	135	133	89
	M	1066	155	14,5	744	69,8	167	15,7	862	46	50	59	75	59
	N	932	151	16,2	615	66,0	166	17,8	738	25	50	76	58	30
Inari - Enare	MS	7084	1134	16,0	4891	69,0	1059	14,9	5682	295	353	486	429	385
	M	3708	563	15,2	2650	71,5	495	13,3	3022	148	178	237	224	229
	N	3376	571	16,9	2241	66,4	564	16,7	2660	147	175	249	205	156
Kemi	MS	22907	3413	14,9	15286	66,7	4208	18,4	18617	1054	1070	1289	1491	1556
	M	11311	1715	15,2	7904	69,9	1692	15,0	9150	536	546	633	758	816
	N	11596	1698	14,6	7382	63,7	2516	21,7	9467	518	524	656	733	740
Kemijärvi	MS	9529	1286	13,5	6013	63,1	2230	23,4	7879	338	370	578	631	412
	M	4818	699	14,5	3148	65,3	971	20,2	3949	188	197	314	317	256
	N	4711	587	12,5	2865	60,8	1259	26,7	3930	150	173	264	314	156
Keminmaa	MS	8863	1761	19,9	5863	66,2	1239	14,0	6682	506	597	658	658	519
	M	4442	863	19,4	3044	68,5	535	12,0	3359	259	292	312	358	284
	N	4421	898	20,3	2819	63,8	704	15,9	3323	247	305	346	300	235
Kitilä	MS	5833	973	16,7	3771	64,6	1089	18,7	4639	274	331	368	337	262
	M	2966	513	17,3	1991	67,1	462	15,6	2346	159	160	194	177	133
	N	2867	460	16,0	1780	62,1	627	21,9	2293	115	171	174	160	129
Kolari	MS	3862	575	14,9	2581	66,8	706	18,3	3120	145	162	268	263	226
	M	1989	301	15,1	1368	68,8	320	16,1	1593	77	83	141	134	131
	N	1873	274	14,6	1213	64,8	386	20,6	1527	68	79	127	129	95
Muonio	MS	2442	398	16,3	1634	66,9	410	16,8	1940	98	136	164	163	139
	M	1240	201	16,2	854	68,9	185	14,9	991	42	68	91	83	82
	N	1202	197	16,4	780	64,9	225	18,7	949	56	68	73	80	57
Pelkosenniemi	MS	1152	136	11,8	760	66,0	256	22,2	972	27	50	59	82	50
	M	624	65	10,4	433	69,4	126	20,2	528	15	21	29	53	36
	N	528	71	13,4	327	61,9	130	24,6	444	12	29	30	29	14
Pello	MS	4524	655	14,5	2826	62,5	1043	23,1	3674	143	206	306	309	212
	M	2301	333	14,5	1504	65,4	464	20,2	1876	69	100	164	153	127
	N	2223	322	14,5	1322	59,5	579	26,0	1798	74	106	142	156	85
Posio	MS	4319	622	14,4	2813	65,1	884	20,5	3519	153	206	263	299	196
	M	2273	333	14,7	1538	67,7	402	17,7	1845	79	105	149	152	132
	N	2046	289	14,1	1275	62,3	482	23,6	1674	74	101	114	147	64
Ranua	MS	4871	1084	22,3	2981	61,2	806	16,5	3489	300	356	428	475	255
	M	2550	557	21,8	1627	63,8	366	14,4	1843	149	190	218	250	147
	N	2321	527	22,7	1354	58,3	440	19,0	1646	151	166	210	225	108
Rovaniemen mlk - Rovaniemi lk	MS	22123	4757	21,5	14381	65,0	2985	13,5	16365	1328	1598	1831	1546	1010
	M	11339	2429	21,4	7513	66,3	1397	12,3	8413	677	826	926	797	571
	N	10784	2328	21,6	6868	63,7	1588	14,7	7952	651	772	905	749	439
Rovaniemi	MS	35377	5683	16,1	24632	69,6	5062	14,3	28370	1824	1709	2150	2454	3638
	M	16514	2922	17,7	11786	71,4	1806	10,9	12945	929	899	1094	1169	1662
	N	18863	2761	14,6	12846	68,1	3256	17,3	15425	895	810	1056	1285	1976

25-29	30-34	35-39	40-44	45-49	50-54	55-59	60-64	65-69	70-74	75-79	80-84	85-	Sukup. Kön Sex	Alue Område Area
40	32	70	127	153	140	142	94	95	128	129	72	42	MS	Ristijärvi
29	15	34	63	91	73	88	51	41	59	61	29	15	M	
11	17	36	64	62	67	54	43	54	69	68	43	27	N	
467	473	660	777	855	930	806	629	575	517	469	289	163	MS	Sotkamo
247	224	351	405	437	506	426	312	290	246	207	90	52	M	
220	249	309	372	418	424	380	317	285	271	262	199	111	N	
336	394	606	749	860	941	894	607	666	595	521	328	188	MS	Suomussalmi
197	204	329	397	474	493	473	301	318	287	230	114	50	M	
139	190	277	352	386	448	421	306	348	308	291	214	138	N	
124	122	198	281	302	298	317	232	233	225	192	125	80	MS	Vaala
67	62	107	157	165	171	170	121	120	96	75	49	18	M	
57	60	91	124	137	127	147	111	113	129	117	76	62	N	
93	104	143	190	223	251	199	159	161	142	126	83	42	MS	Vuolijoki
48	55	80	97	118	158	109	71	94	65	56	28	6	M	
45	49	63	93	105	93	90	88	67	77	70	55	36	N	
9315	8425	11092	14129	15378	15696	14627	9925	9964	8263	6754	4189	2438	MS	LAPPI
4981	4294	5667	7311	7947	8327	7579	5016	4866	3759	2880	1378	620	M	LAPPLAND
4334	4131	5425	6818	7431	7369	7048	4909	5098	4504	3874	2811	1818	N	
69	65	111	153	203	213	203	120	105	81	77	45	25	MS	Enontekiö - Enontekis
42	33	49	81	110	114	111	70	54	45	42	18	8	M	
27	32	62	72	93	99	92	50	51	36	35	27	17	N	
337	333	450	603	687	654	598	415	357	289	224	122	67	MS	Inari - Enare
190	167	237	295	382	374	329	223	188	154	100	36	17	M	
147	166	213	308	305	280	269	192	169	135	124	86	50	N	
1276	1107	1348	1538	1888	2017	1868	1197	1240	1066	980	612	310	MS	Kemi
693	605	689	807	960	1050	925	601	570	465	397	196	64	M	
583	502	659	731	928	967	943	596	670	601	583	416	246	N	
274	321	508	720	789	871	852	635	732	590	483	269	156	MS	Kemijärvi
142	145	271	370	436	448	444	319	370	271	197	91	42	M	
132	176	237	350	353	423	408	316	362	319	286	178	114	N	
376	414	566	694	678	776	755	427	368	316	279	171	105	MS	Keminmaa
202	219	277	370	341	387	384	222	192	136	116	60	31	M	
174	195	289	324	337	389	371	205	176	180	163	111	74	N	
280	266	392	477	506	511	442	298	366	289	212	141	81	MS	Kittilä
141	125	193	273	276	273	242	158	179	135	85	47	16	M	
139	141	199	204	230	238	200	140	187	154	127	94	65	N	
152	136	252	306	331	352	312	251	253	203	138	68	44	MS	Kolari
88	70	124	161	175	186	166	133	134	99	63	17	7	M	
64	66	128	145	156	166	146	118	119	104	75	51	37	N	
103	118	153	182	178	216	205	177	148	92	93	40	37	MS	Muonio
53	63	75	90	98	122	108	80	74	39	46	16	10	M	
50	55	78	92	80	94	97	97	74	53	47	24	27	N	
41	34	53	84	130	107	105	74	79	76	50	34	17	MS	Peikoseniemi
22	12	32	43	80	65	49	41	46	42	25	11	2	M	
19	22	21	41	50	42	56	33	33	34	25	23	15	N	
105	142	207	329	392	444	394	292	320	302	215	132	74	MS	Pello
59	78	98	174	209	243	213	150	163	132	99	45	25	M	
46	64	109	155	183	201	181	142	157	170	116	87	49	N	
100	150	253	326	348	390	434	317	285	248	169	121	61	MS	Posio
58	86	138	184	192	205	226	165	142	119	89	36	16	M	
42	64	115	142	156	185	208	152	143	129	80	85	45	N	
167	209	227	360	384	349	327	228	246	222	174	112	52	MS	Ranua
89	113	125	197	209	190	185	122	121	108	81	45	11	M	
78	96	102	163	175	159	142	106	125	114	93	67	41	N	
979	1041	1610	1912	1943	1661	1598	1081	1077	785	602	324	197	MS	Rovaniemen mlk - Rovaniemi lk
504	480	808	992	1045	900	851	565	543	397	281	118	58	M	
475	561	802	920	898	761	747	516	534	388	321	206	139	N	
2731	1851	2099	2568	2746	2656	2296	1593	1546	1307	1093	710	406	MS	Rovaniemi
1397	941	1026	1256	1261	1307	1083	684	660	469	387	204	86	M	
1334	910	1073	1312	1485	1349	1213	909	886	838	706	506	320	N	

29. Väestö län (5-vuotis) ja sukupuolen mukaan maakunnittain ja kunnittain 31.12.2004
 Befolkning efter ålder (5-årsklasser) och kön landskapsvis och kommunvis 31.12.2004
 Population by age (5-year groups) and sex, by region and municipality 31.12.2004

(Jatk.)
 (Forts.)
 (Cont.)

Alue Område Area	Sukup. Kön Sex	Yhteensä Totalt Total	Ikä - Ålder - Age											
			0-14	%	15-64	%	65-	%	18-	0-4	5-9	10-14	15-19	20-24
Salla	MS	4683	577	12,3	2897	61,9	1209	25,8	3939	127	193	257	280	199
	M	2498	277	11,1	1655	66,3	566	22,7	2132	59	100	118	157	117
	N	2185	300	13,7	1242	56,8	643	29,4	1807	68	93	139	123	82
Savukoski	MS	1329	183	13,8	865	65,1	281	21,1	1085	54	43	86	89	58
	M	719	87	12,1	506	70,4	126	17,5	599	27	23	37	56	41
	N	610	96	15,7	359	58,9	155	25,4	486	27	20	49	33	17
Simo	MS	3655	630	17,2	2338	64,0	687	18,8	2868	186	206	238	249	171
	M	1878	327	17,4	1226	65,3	325	17,3	1488	102	100	125	117	114
	N	1777	303	17,1	1112	62,6	362	20,4	1380	84	106	113	132	57
Sodankylä	MS	9336	1577	16,9	6154	65,9	1605	17,2	7380	391	527	659	655	393
	M	4839	780	16,1	3314	68,5	745	15,4	3876	199	256	325	342	252
	N	4497	797	17,7	2840	63,2	860	19,1	3504	192	271	334	313	141
Tervola	MS	3710	684	18,4	2176	58,7	850	22,9	2870	193	242	249	240	168
	M	1910	344	18,0	1182	61,9	384	20,1	1482	98	122	124	124	103
	N	1800	340	18,9	994	55,2	466	25,9	1388	95	120	125	116	65
Tornio - Tomeå	MS	22204	4294	19,3	14750	66,4	3160	14,2	17020	1301	1350	1643	1541	1432
	M	11215	2214	19,7	7708	68,7	1293	11,5	8564	638	705	871	785	767
	N	10989	2080	18,9	7042	64,1	1867	17,0	8456	663	645	772	756	665
Utsjoki	MS	1367	182	13,3	945	69,1	240	17,6	1130	57	54	71	91	78
	M	759	104	13,7	533	70,2	122	16,1	621	34	27	43	51	53
	N	608	78	12,8	412	67,8	118	19,4	509	23	27	28	40	25
Ylitornio - Övertorneå	MS	5275	828	15,7	3181	60,3	1266	24,0	4219	207	267	354	369	278
	M	2635	408	15,5	1673	63,5	554	21,0	2108	108	128	172	186	149
	N	2640	420	15,9	1508	57,1	712	27,0	2111	99	139	182	183	129
AHVENANMAA ÅLAND	MS	26530	4709	17,7	17410	65,6	4411	16,6	20796	1376	1601	1732	1610	1316
	M	13102	2417	18,4	8801	67,2	1884	14,4	10154	719	819	879	846	704
	N	13428	2292	17,1	8609	64,1	2527	18,8	10642	657	782	853	764	612
Brändö	MS	516	83	16,1	312	60,5	121	23,4	407	20	27	36	33	14
	M	276	46	16,7	177	64,1	53	19,2	211	11	16	19	21	8
	N	240	37	15,4	135	56,3	68	28,3	196	9	11	17	12	6
Eckerö	MS	897	169	18,8	554	61,8	174	19,4	695	53	48	68	51	30
	M	452	87	19,2	286	63,3	79	17,5	349	26	25	36	26	12
	N	445	82	18,4	268	60,2	95	21,3	346	27	23	32	25	18
Finström	MS	2399	466	19,4	1548	64,5	385	16,0	1833	147	153	166	142	109
	M	1182	223	18,9	788	66,7	171	14,5	911	73	80	70	79	58
	N	1217	243	20,0	760	62,4	214	17,6	922	74	73	96	63	51
Föglö	MS	607	96	15,8	375	61,8	136	22,4	488	36	27	33	32	29
	M	311	48	15,4	207	66,6	56	18,0	253	17	12	19	17	15
	N	296	48	16,2	168	56,8	80	27,0	235	19	15	14	15	14
Geta	MS	461	71	15,4	275	59,7	115	24,9	365	20	19	32	36	23
	M	238	37	15,5	147	61,8	54	22,7	187	12	8	17	20	16
	N	223	34	15,2	128	57,4	61	27,4	178	8	11	15	16	7
Hammarland	MS	1387	249	18,0	911	65,7	227	16,4	1088	67	79	103	73	58
	M	699	125	17,9	475	68,0	99	14,2	552	31	47	47	29	30
	N	688	124	18,0	436	63,4	128	18,6	536	36	32	56	44	28
Jomala	MS	3508	755	21,5	2322	66,2	431	12,3	2601	226	244	285	240	117
	M	1787	408	22,8	1188	66,5	191	10,7	1300	129	122	157	127	65
	N	1721	347	20,2	1134	65,9	240	13,9	1301	97	122	128	113	52
Kumlinge	MS	371	52	14,0	213	57,4	106	28,6	304	10	14	28	25	14
	M	199	33	16,6	118	59,3	48	24,1	155	6	8	19	19	8
	N	172	19	11,0	95	55,2	58	33,7	149	4	6	9	6	6
Kökar	MS	296	56	18,9	178	60,1	62	20,9	230	15	25	16	15	4
	M	159	31	19,5	96	60,4	32	20,1	121	9	16	6	10	2
	N	137	25	18,2	82	59,9	30	21,9	109	6	9	10	5	2
Lemland	MS	1694	383	22,6	1098	64,8	213	12,6	1231	107	150	126	119	72
	M	867	201	23,2	555	64,0	111	12,8	619	50	83	68	65	38
	N	827	182	22,0	543	65,7	102	12,3	612	57	67	58	54	34

25-29	30-34	35-39	40-44	45-49	50-54	55-59	60-64	65-69	70-74	75-79	80-84	85-	Sukup. Kön Sex	Alue Område Area
159	143	213	346	419	450	395	293	357	328	271	138	115	MS	Salla
93	81	126	187	228	272	223	171	182	164	127	64	29	M	
66	62	87	159	191	178	172	122	175	164	144	74	86	N	
42	38	79	117	114	116	111	101	93	68	68	35	17	MS	Savukoski
24	22	43	67	67	60	62	64	47	34	31	13	1	M	
18	16	36	50	47	56	49	37	46	34	37	22	16	N	
133	136	181	268	287	354	328	231	236	171	137	88	55	MS	Simo
73	65	91	155	133	187	173	118	124	92	59	35	15	M	
60	71	90	113	154	167	155	113	112	79	78	53	40	N	
364	376	604	822	817	814	787	522	584	426	311	181	103	MS	Sodankylä
205	174	311	431	439	473	418	269	317	199	145	59	25	M	
159	202	293	391	378	341	369	253	267	227	166	122	78	N	
130	140	198	273	288	252	257	230	226	237	204	114	69	MS	Tervola
69	76	108	130	173	148	130	121	109	123	91	38	23	M	
61	64	90	143	115	104	127	109	117	114	113	76	46	N	
1284	1153	1280	1572	1723	1931	1809	1025	889	779	671	516	305	MS	Tomio - Tomeä
721	607	688	796	851	1022	942	529	409	360	273	157	94	M	
563	546	592	776	872	909	867	496	480	419	398	359	211	N	
53	72	81	108	103	130	133	96	89	62	40	38	11	MS	Utsjoki
25	42	46	61	58	72	73	52	51	36	19	13	3	M	
28	30	35	47	45	58	60	44	38	26	21	25	8	N	
160	180	227	371	424	432	418	322	368	326	263	178	131	MS	Ylitornio - Övertorneå
91	90	112	191	224	229	242	159	191	140	127	59	37	M	
69	90	115	180	200	203	176	163	177	186	136	119	94	N	
1483	1644	1966	1870	1854	2047	2093	1527	1193	969	901	722	626	MS	AHVENANMAA ÅLAND
763	829	961	942	891	985	1055	825	575	471	397	263	178	M	
720	815	1005	928	963	1062	1038	702	618	498	504	459	448	N	
18	22	33	31	42	41	40	38	26	21	30	26	18	MS	Brändö
11	13	16	19	19	21	27	22	11	12	15	7	8	M	
7	9	17	12	23	20	13	16	15	9	15	19	10	N	
55	43	56	62	69	67	71	50	41	28	40	39	26	MS	Eckerö
29	25	33	30	37	32	36	26	25	12	17	20	5	M	
26	18	23	32	32	35	35	24	16	16	23	19	21	N	
113	138	186	198	155	175	184	148	115	84	67	61	58	MS	Finström
53	73	91	105	72	90	83	84	55	40	28	27	21	M	
60	65	95	93	83	85	101	64	60	44	39	34	37	N	
24	40	35	29	44	46	54	42	24	29	31	22	30	MS	Föglö
15	19	17	20	22	22	33	27	12	16	10	9	9	M	
9	21	18	9	22	24	21	15	12	13	21	13	21	N	
22	14	22	42	38	22	16	40	35	23	26	10	21	MS	Geta
11	7	11	23	19	10	10	20	19	11	11	7	6	M	
11	7	11	19	19	12	6	20	16	12	15	3	15	N	
77	96	106	105	95	98	120	83	67	46	55	30	29	MS	Hammarland
37	57	48	55	51	51	68	49	34	25	20	10	10	M	
40	39	58	50	44	47	52	34	33	21	35	20	19	N	
160	265	310	250	270	259	268	183	129	101	74	76	51	MS	Jomala
81	130	154	125	131	137	132	106	65	48	35	29	14	M	
79	135	156	125	139	122	136	77	64	53	39	47	37	N	
11	9	20	26	32	35	26	15	35	20	19	19	13	MS	Kumlinge
5	4	8	18	12	19	15	10	17	7	12	9	3	M	
6	5	12	8	20	16	11	5	18	13	7	10	10	N	
6	15	34	19	16	22	23	24	15	14	9	12	12	MS	Kökar
2	9	15	14	7	7	14	16	10	8	4	4	6	M	
4	6	19	5	9	15	9	8	5	6	5	8	6	N	
58	106	145	138	115	142	108	95	74	48	49	19	23	MS	Lemland
29	53	64	72	59	64	64	47	39	27	31	7	7	M	
29	53	81	66	56	78	44	48	35	21	18	12	16	N	

29. Väestö län (5-vuotis) ja sukupuolen mukaan maakunnittain ja kunnittain 31.12.2004
 Befolkning efter ålder (5-årsklasser) och kön landskapsvis och kommunvis 31.12.2004
 Population by age (5-year groups) and sex, by region and municipality 31.12.2004

(Jatk.)
 (Forts.)
 (Cont.)

Alue Område Area	Sukup. Kön Sex	Yhteensä Totalt Total	Ikä - Ålder - Age											
			0-14	%	15-64	%	65-	%	18-	0-4	5-9	10-14	15-19	20-24
Lumparland	MS	379	72	19,0	251	66,2	56	14,8	295	19	26	27	21	8
	M	190	35	18,4	129	67,9	26	13,7	152	7	14	14	7	6
	N	189	37	19,6	122	64,6	30	15,9	143	12	12	13	14	2
Maarianhamina - Mariehamn	MS	10712	1671	15,6	7288	68,0	1753	16,4	8674	497	581	593	622	713
	M	5069	845	16,7	3535	69,7	689	13,6	4040	261	288	296	307	378
	N	5643	826	14,6	3753	66,5	1064	18,9	4634	236	293	297	315	335
Saltvik	MS	1723	311	18,0	1105	64,1	307	17,8	1343	92	111	108	105	76
	M	871	160	18,4	580	66,6	131	15,0	673	51	51	58	63	40
	N	852	151	17,7	525	61,6	176	20,7	670	41	60	50	42	36
Sottunga	MS	131	20	15,3	73	55,7	38	29,0	108	6	4	10	7	4
	M	61	7	11,5	40	65,6	14	23,0	53	2	1	4	5	2
	N	70	13	18,6	33	47,1	24	34,3	55	4	3	6	2	2
Sund	MS	1024	186	18,2	653	63,8	185	18,1	795	39	72	75	58	33
	M	520	96	18,5	345	66,3	79	15,2	403	22	37	37	31	20
	N	504	90	17,9	308	61,1	106	21,0	392	17	35	38	27	13
Vårdö	MS	425	69	16,2	254	59,8	102	24,0	339	22	21	26	31	12
	M	221	35	15,8	135	61,1	51	23,1	175	12	11	12	20	6
	N	204	34	16,7	119	58,3	51	25,0	164	10	10	14	11	6

25-29	30-34	35-39	40-44	45-49	50-54	55-59	60-64	65-69	70-74	75-79	80-84	85-	Sukup. Kön Sex	Alue Område Area
12	26	24	30	33	28	39	30	22	17	7	6	4	MS	Lumparland
7	12	15	11	19	15	20	17	11	11	2	1	1	M	
5	14	9	19	14	13	19	13	11	6	5	5	3	N	
762	690	781	690	717	861	873	579	451	369	360	308	265	MS	Maarianhamina - Mariehamn
391	329	388	322	322	399	415	284	198	177	144	101	69	M	
371	361	393	368	395	462	458	295	253	192	216	207	196	N	
89	96	110	124	123	141	142	99	77	75	74	45	36	MS	Salvik
49	54	48	67	63	66	73	57	44	28	33	15	11	M	
40	42	62	57	60	75	69	42	33	47	41	30	25	N	
5	3	6	9	13	8	8	10	6	8	9	8	7	MS	Sottunga
2	2	3	4	7	3	6	6	3	2	5	3	1	M	
3	1	3	5	6	5	2	4	3	6	4	5	6	N	
54	62	76	84	71	66	83	66	54	49	33	26	23	MS	Sund
33	33	38	38	39	33	39	41	21	26	20	7	5	M	
21	29	38	46	32	33	44	25	33	23	13	19	18	N	
17	19	22	33	21	36	38	25	22	37	18	15	10	MS	Vårdö
8	9	12	19	12	16	20	13	11	21	10	7	2	M	
9	10	10	14	9	20	18	12	11	16	8	8	8	N	

30. Ruotsinkielinen väestö län (5-vuotis) ja sukupuolen mukaan maakunnittain sekä kaksi- ja ruotsinkielisissä kunnissa 31.12.2004
 Svenskspråkig befolkning efter ålder (5-årsklasser) och kön landskapsvis och i två- och svenskspråkiga kommuner 31.12.2004
 Swedish-speaking population by age (5-year groups), sex and by region in bilingual and Swedish-speaking municipalities 31.12.2004

Alue Område Area	Sukupuoli Kön Sex	Yhteensä Totalt Total	Ikä - Ålder - Age											
			0-14	%	15-64	%	65+	%	18-	0-4	5-9	10-14	15-19	20-24
KOKO MAA - HELA LANDET	MS	289751	52005	17,9	178936	61,8	58810	20,3	227354	15769	17459	18777	16970	16001
WHOLE COUNTRY	M	143932	26699	18,5	92618	64,3	24615	17,1	111972	8055	9045	9599	8659	8464
	N	145819	25306	17,4	86318	59,2	34195	23,5	115382	7714	8414	9178	8311	7537
Kaksi- ja ruotsinkielisten kuntien ruotsinkieliset yhteensä 1)	MS	276477	49677	18,0	170195	61,6	56605	20,5	216828	15047	16651	17979	16304	15508
	M	137393	25538	18,6	88228	64,2	23627	17,2	106808	7671	8637	9230	8331	8223
	N	139084	24139	17,4	81967	58,9	32978	23,7	110020	7376	8014	8749	7973	7285
Suomenkielisten kuntien ruotsinkieliset yhteensä 2)	MS	13274	2328	17,5	8741	65,9	2205	16,6	10526	722	808	798	666	493
	M	6539	1161	17,8	4390	67,1	988	15,1	5164	384	408	369	328	241
	N	6735	1167	17,3	4351	64,6	1217	18,1	5362	338	400	429	338	252
MÄNNER-SUOMI	MS	265236	47476	17,9	163135	61,5	54625	20,6	208347	14450	15920	17106	15442	14800
FASTA FINLAND	M	131625	24378	18,5	84449	64,2	22798	17,3	102491	7364	8259	8755	7857	7818
MAINLAND FINLAND	N	133611	23098	17,3	78686	58,9	31827	23,8	105856	7086	7661	8351	7585	6982
UUSIMAA	MS	103506	18223	17,6	64303	62,1	20980	20,3	81948	5759	6080	6384	5555	5831
NYLAND	M	50573	9283	18,4	32842	64,9	8448	16,7	39613	2925	3097	3261	2815	3004
	N	52933	8940	16,9	31461	59,4	12532	23,7	42335	2834	2983	3123	2740	2827
ITÄ-UUSIMAA	MS	30950	5558	18,0	18841	60,9	6551	21,2	24246	1604	1891	2063	1854	1335
ÖSTRA NYLAND	M	15184	2771	18,2	9680	63,8	2733	18,0	11840	796	947	1028	951	755
	N	15766	2787	17,7	9161	58,1	3818	24,2	12406	808	944	1035	903	580
VARSINAIS-SUOMI	MS	26383	4386	16,6	16496	62,5	5501	20,9	21185	1367	1518	1501	1344	1778
EGENTLIGA FINLAND	M	13197	2298	17,4	8606	65,2	2293	17,4	10493	701	812	785	672	886
	N	13186	2088	15,8	7890	59,8	3208	24,3	10692	666	706	716	672	892
SATAKUNTA	MS	746	102	13,7	492	66,0	152	20,4	617	21	31	50	40	18
SATAKUNTA	M	361	45	12,5	251	69,5	65	18,0	303	11	12	22	19	10
	N	385	57	14,8	241	62,6	87	22,6	314	10	19	28	21	8
KANTA-HÄME	MS	555	83	15,0	338	60,9	134	24,1	452	20	29	34	34	17
EGENTLIGA TAVASTLAND	M	254	32	12,6	159	62,6	63	24,8	214	8	9	15	14	7
	N	301	51	16,9	179	59,5	71	23,6	238	12	20	19	20	10
PIRKANMAA	MS	1630	315	19,3	1006	61,7	309	19,0	1249	89	111	115	109	72
BIRKALAND	M	813	151	18,6	532	65,4	130	16,0	629	45	52	54	53	44
	N	817	164	20,1	474	58,0	179	21,9	620	44	59	61	56	28
PÄIJÄT-HÄME	MS	555	50	9,0	380	68,5	125	22,5	495	20	13	17	13	31
PÄIJÄNNE-TAVASTLAND	M	282	26	9,2	196	69,5	60	21,3	253	12	8	6	3	12
	N	273	24	8,8	184	67,4	65	23,8	242	8	5	11	10	19
KYMENLAAKSO	MS	1590	243	15,3	932	58,6	415	26,1	1287	56	93	94	97	66
KYMMENEDALEN	M	777	124	16,0	485	62,4	168	21,6	624	30	48	46	45	43
	N	813	119	14,6	447	55,0	247	30,4	663	26	45	48	52	23
ETELÄ-KARJALA	MS	203	42	20,7	121	59,6	40	19,7	157	10	20	12	7	8
SÖDRA KARELEN	M	108	22	20,4	69	63,9	17	15,7	82	6	10	6	6	3
	N	95	20	21,1	52	54,7	23	24,2	75	4	10	6	1	5
ETELÄ-SAVO	MS	224	24	10,7	142	63,4	58	25,9	195	7	6	11	9	6
SÖDRA SAVOLAX	M	115	14	12,2	71	61,7	30	26,1	98	5	3	6	5	2
	N	109	10	9,2	71	65,1	28	25,7	97	2	3	5	4	4
POHJOIS-SAVO	MS	203	22	10,8	127	62,6	54	26,6	179	2	8	12	3	10
NORRA SAVOLAX	M	99	7	7,1	63	63,6	29	29,3	92	-	5	2	1	5
	N	104	15	14,4	64	61,5	25	24,0	87	2	3	10	2	5
POHJOIS-KARJALA	MS	122	16	13,1	84	68,9	22	18,0	104	4	3	9	5	4
NORRA KARELEN	M	59	11	18,6	39	66,1	9	15,3	48	3	2	6	-	1
	N	63	5	7,9	45	71,4	13	20,6	56	1	1	3	5	3
KESKI-SUOMI	MS	407	59	14,5	293	72,0	55	13,5	334	17	20	22	30	23
MELLERSTA FINLAND	M	206	34	16,5	150	72,8	22	10,7	166	7	15	12	16	9
	N	201	25	12,4	143	71,1	33	16,4	168	10	5	10	14	14
ETELÄ-POHJANMAA	MS	483	39	8,1	382	79,1	62	12,8	433	13	11	15	18	29
SÖDRA ÖSTERBOTTEN	M	196	21	10,7	148	75,5	27	13,8	169	8	7	6	10	13
	N	287	18	6,3	234	81,5	35	12,2	264	5	4	9	8	16
POHJANMAA	MS	90152	16929	18,8	54534	60,5	18689	20,7	69620	5027	5605	6297	5870	5195
ÖSTERBOTTEN	M	45538	8822	19,4	28674	63,0	8042	17,7	34880	2587	2982	3253	3000	2836
	N	44614	8107	18,2	25860	58,0	10647	23,9	34740	2440	2623	3044	2870	2359
KESKI-POHJANMAA	MS	6650	1225	18,4	4055	61,0	1370	20,6	5161	376	426	423	412	329
MELLERSTA ÖSTERBOTTEN	M	3459	639	18,5	2204	63,7	616	17,8	2682	189	223	227	221	167
	N	3191	586	18,4	1851	58,0	754	23,6	2479	187	203	196	191	162
POHJOIS-POHJANMAA	MS	515	108	21,0	342	66,4	65	12,6	384	43	37	28	29	29
NORRA ÖSTERBOTTEN	M	237	53	22,4	156	65,8	28	11,8	169	24	17	12	19	13
	N	278	55	19,8	186	66,9	37	13,3	215	19	20	16	10	16
KAINUU	MS	55	6	10,9	42	76,4	7	12,7	48	1	2	3	1	-
KAJANALAND	M	25	3	12,0	19	76,0	3	12,0	22	1	-	2	-	-
	N	30	3	10,0	23	76,7	4	13,3	26	-	2	1	1	-

Kaksi- ja ruotsinkielisten kuntien ruotsinkieliset
 Svenskspråkiga i två- och svenskspråkiga kommuner
 Swedish-speaking population in bilingual and Swedish-speaking municipalities

Suomenkielisten kuntien ruotsinkieliset
 Svenskspråkiga i finskspråkiga kommuner
 Swedish-speaking population in Finnish-speaking municipalities

													Sukup.	Alue
25-29	30-34	35-39	40-44	45-49	50-54	55-59	60-64	65-69	70-74	75-79	80-84	85-	Kän	Område
													Sex	Area
15797	15798	17794	17555	18228	19718	23716	17359	14618	13129	12407	10196	8460	MS	KOKO MAA - HELA LANDET
8359	8184	9084	8982	9378	10198	12327	8983	7177	6064	5395	3705	2274	M	WHOLE COUNTRY
7438	7614	8710	8573	8850	9520	11389	8376	7441	7065	7012	6491	6186	N	
15194	15026	16890	16631	17249	18624	22414	16355	13938	12592	12010	9864	8201	MS	Kaksi- ja ruotsinkielisten
8069	7803	8660	8537	8885	9671	11629	8420	6826	5807	5218	3583	2193	M	kuntien ruotsinkieliset yhteensä 1)
7125	7223	8230	8094	8364	8953	10785	7935	7112	6785	6792	6281	6008	N	
603	772	904	924	979	1094	1302	1004	680	537	397	332	259	MS	Suomenkielisten kuntien
290	381	424	445	493	527	698	563	351	257	177	122	81	M	ruotsinkieliset yhteensä 2)
313	391	480	479	486	567	604	441	329	280	220	210	178	N	
14488	14328	16000	15881	16562	17892	21807	15935	13496	12204	11561	9506	7858	MS	MANNER-SUOMI
7673	7435	8176	8119	8557	9289	11334	8191	6630	5606	5011	3449	2102	M	FASTA FINLAND
6815	6893	7824	7762	8005	8603	10473	7744	6866	6598	6550	6057	5756	N	MAINLAND FINLAND
6019	5836	6306	6206	6305	6681	8894	6670	5313	4646	4267	3602	3152	MS	UUSIMAA
3105	3001	3164	3170	3248	3481	4494	3360	2552	2082	1802	1242	770	M	NYLAND
2914	2835	3142	3036	3057	3200	4400	3310	2761	2564	2465	2360	2382	N	
1278	1523	1933	1976	2110	2222	2677	1933	1700	1545	1403	1095	808	MS	ITÄ-UUSIMAA
659	773	960	1012	1083	1136	1380	971	850	697	591	390	205	M	ÖSTRA NYLAND
619	750	973	964	1027	1086	1297	962	850	848	812	705	603	N	
1757	1492	1591	1457	1587	1816	2178	1496	1341	1281	1183	947	749	MS	VARSINAIS-SUOMI
958	768	826	768	863	920	1171	774	677	584	488	342	202	M	EGENTLIGA FINLAND
799	724	765	689	724	896	1007	722	664	697	695	605	547	N	
27	42	39	58	51	63	83	71	47	38	32	23	12	MS	SATAKUNTA
9	25	20	29	30	27	42	40	20	22	13	9	1	M	SATAKUNTA
18	17	19	29	21	36	41	31	27	16	19	14	11	N	
16	27	37	39	33	54	38	43	42	34	23	23	12	MS	KANTA-HÄME
9	11	18	18	20	23	18	21	22	22	8	7	4	M	EGENTLIGA TAVASTLAND
7	16	19	21	13	31	20	22	20	12	15	16	8	N	
100	82	96	109	102	97	128	111	77	80	51	49	52	MS	PIRKANMAA
57	38	42	55	57	49	73	64	38	39	20	16	17	M	BIRKALAND
43	44	54	54	45	48	55	47	39	41	31	33	35	N	
29	26	34	34	41	42	67	63	40	27	20	24	14	MS	PÄIJÄT-HÄME
14	13	17	21	20	25	35	36	24	12	11	8	5	M	PÄIJÄNNE-TAVASTLAND
15	13	17	13	21	17	32	27	16	15	9	16	9	N	
51	59	75	63	112	117	159	133	103	99	91	66	56	MS	KYMENLAAKSO
26	26	35	29	56	65	88	72	46	46	40	21	15	M	KYMMENEDALEN
25	33	40	34	56	52	71	61	57	53	51	45	41	N	
6	15	8	15	8	16	19	19	11	13	2	8	6	MS	ETELÄ-KARJALA
4	7	3	8	6	12	9	11	6	3	2	4	2	M	SÖDRA KARELEN
2	8	5	7	2	4	10	8	5	10	-	4	4	N	
7	14	10	8	22	20	24	22	18	15	7	9	9	MS	ETELÄ-SAVO
1	6	5	4	13	9	11	15	11	7	4	4	4	M	SÖDRA SAVOLAX
6	8	5	4	9	11	13	7	7	8	3	5	5	N	
3	8	12	7	14	21	25	24	6	14	10	14	10	MS	POHJOIS-SAVO
3	4	6	2	3	10	16	13	3	7	4	9	6	M	NORRA SAVOLAX
-	4	6	5	11	11	9	11	3	7	6	5	4	N	
5	.5	5	7	13	12	16	12	6	3	5	4	4	MS	POHJOIS-KARJALA
1	4	4	1	7	7	9	5	2	2	2	1	2	M	NORRA KARELEN
4	1	1	6	6	5	7	7	4	1	3	3	2	N	
29	27	29	26	24	36	39	30	15	8	12	9	11	MS	KESKI-SUOMI
14	14	16	12	15	18	19	17	9	2	5	4	2	M	MELLERSTA FINLAND
15	13	13	14	9	18	20	13	6	6	7	5	9	N	
16	28	41	44	43	73	56	34	23	10	8	13	8	MS	ETELÄ-POHJANMAA
12	12	12	18	16	19	22	14	12	4	2	6	3	M	SÖDRA ÖSTERBOTTEN
4	16	29	26	27	54	34	20	11	6	6	7	5	N	
4791	4775	5323	5346	5571	6034	6776	4853	4391	4041	4108	3372	2777	MS	POHJANMAA
2612	2532	2809	2727	2851	3150	3612	2545	2164	1909	1868	1298	803	M	ÖSTERBOTTEN
2179	2243	2514	2619	2720	2884	3164	2308	2227	2132	2240	2074	1974	N	
302	309	387	427	457	515	550	367	328	327	313	234	168	MS	KESKI-POHJANMAA
170	173	209	215	245	303	300	201	176	160	137	84	59	M	MELLERSTA ÖSTERBOTTEN
132	136	178	212	212	212	250	166	152	167	176	150	109	N	
33	30	41	31	35	43	41	30	22	11	14	11	7	MS	POHJOIS-POHJANMAA
12	13	15	16	15	21	17	15	10	5	8	3	2	M	NORRA ÖSTERBOTTEN
21	17	26	15	20	22	24	15	12	6	6	8	5	N	
4	5	5	4	8	6	3	6	3	3	1	-	-	MS	KAINUU
2	1	3	2	1	4	2	4	2	-	1	-	-	M	KAJANALAND
2	4	2	2	7	2	1	2	1	3	-	-	-	N	

30. Ruotsinkielinen väestö iän (5-vuotuis) ja sukupuolen mukaan maakunnittain sekä kaksi- ja ruotsinkielisissä kunnissa 31.12.2004 (Jatk.)
 Svenskspråkig befolkning efter ålder (5-årsklasser) och kön landskapsvis och i två- och svenskspråkiga kommuner 31.12.2004 (Forts.)
 Swedish-speaking population by age (5-year groups), sex and by region in bilingual and Swedish-speaking municipalities 31.12.2004 (Cont.)

Älue Område Area	Sukupuoli Kön Sex	Yhteensä Totalt Total	Ikä - Ålder - Age											
			0-14	%	15-64	%	65-	%	18-	0-4	5-9	10-14	15-19	20-24
LAPPI	MS	307	46	15,0	225	73,3	36	11,7	253	14	16	16	12	19
LAPPLAND	M	142	22	15,5	105	73,9	15	10,6	114	6	10	6	7	8
	N	165	24	14,5	120	72,7	21	12,7	139	8	6	10	5	11
AHVENANMAA	MS	24515	4529	18,5	15801	64,5	4185	17,1	19007	1319	1539	1671	1528	1201
ÅLAND	M	12307	2321	18,9	8169	66,4	1817	14,8	9481	691	786	844	802	646
	N	12208	2208	18,1	7632	62,5	2368	19,4	9526	628	753	827	726	555
UUSIMAA	MS	103506	18223	17,6	64303	62,1	20980	20,3	81948	5759	6080	6384	5555	5831
NYLAND	M	50573	9283	18,4	32842	64,9	8448	16,7	39613	2925	3097	3261	2815	3004
	N	52933	8940	16,9	31461	59,4	12532	23,7	42335	2834	2983	3123	2740	2827
Espoo - Esbo	MS	20067	4360	21,7	12588	62,7	3119	15,5	14985	1486	1471	1403	1158	1098
	M	10145	2265	22,3	6555	64,6	1325	13,1	7512	786	764	715	594	599
	N	9922	2095	21,1	6033	60,8	1794	18,1	7473	700	707	688	564	499
Hanko - Hangö	MS	4383	660	15,1	2680	61,1	1043	23,8	3590	200	210	250	224	185
	M	2178	344	15,8	1417	65,1	417	19,1	1773	96	113	135	107	104
	N	2205	316	14,3	1263	57,3	626	28,4	1817	104	97	115	117	81
Helsinki - Helsingfors	MS	34871	5036	14,4	21843	62,6	7992	22,9	28957	1751	1594	1691	1541	2612
	M	16331	2575	15,8	10806	66,2	2950	18,1	13340	900	811	864	729	1250
	N	18540	2461	13,3	11037	59,5	5042	27,2	15617	851	783	827	812	1362
Inkoo - Ingå	MS	3124	588	18,8	1882	60,2	654	20,9	2421	154	196	238	186	115
	M	1572	293	18,6	981	62,4	298	19,0	1213	76	107	110	106	65
	N	1552	295	19,0	901	58,1	356	22,9	1208	78	89	128	80	50
Karjaa - Karis	MS	5383	925	17,2	3285	61,0	1173	21,8	4262	263	316	346	325	302
	M	2627	465	17,7	1699	64,7	463	17,6	2052	131	160	174	185	167
	N	2756	460	16,7	1586	57,5	710	25,8	2210	132	156	172	140	135
Kauniainen - Grankulla	MS	3312	786	23,7	1886	56,9	640	19,3	2373	204	254	328	253	141
	M	1617	393	24,3	955	59,1	269	16,6	1147	98	123	172	126	77
	N	1695	393	23,2	931	54,9	371	21,9	1226	106	131	156	127	64
Kirkkonummi - Kyrkslätt	MS	6446	1380	21,4	3995	62,0	1071	16,6	4828	420	504	456	393	264
	M	3277	689	21,0	2104	64,2	484	14,8	2462	197	250	242	215	142
	N	3169	691	21,8	1891	59,7	587	18,5	2366	223	254	214	178	122
Lohja - Lojo	MS	1537	255	16,6	895	58,2	387	25,2	1235	76	91	88	71	45
	M	794	140	17,6	485	61,1	169	21,3	634	39	48	53	37	29
	N	743	115	15,5	410	55,2	218	29,3	601	37	43	35	34	16
Pohja - Pojo	MS	1860	305	16,4	1110	59,7	445	23,9	1504	80	104	121	86	77
	M	930	164	17,6	580	62,4	186	20,0	738	38	56	70	49	49
	N	930	141	15,2	530	57,0	259	27,8	766	42	48	51	37	28
Siuntio - Sjundeå	MS	1871	361	19,3	1145	61,2	365	19,5	1430	100	119	142	128	72
	M	960	186	19,4	609	63,4	165	17,2	733	59	56	71	70	40
	N	911	175	19,2	536	58,8	200	22,0	697	41	63	71	58	32
Tammisaari - Ekenäs	MS	11900	1998	16,8	7333	61,6	2569	21,6	9445	529	687	782	752	574
	M	5768	1008	17,5	3691	64,0	1069	18,5	4536	263	346	399	372	314
	N	6132	990	16,1	3642	59,4	1500	24,5	4909	266	341	383	380	260
Vantaa - Vanda	MS	5880	970	16,5	3802	64,7	1108	18,8	4727	308	317	345	311	259
	M	2887	452	15,7	1971	68,3	464	16,1	2343	142	149	161	155	125
	N	2993	518	17,3	1831	61,2	644	21,5	2384	166	168	184	156	134
Suomenkielisten kuntien ruotsinkieliset yhteensä 2)	MS	2872	599	20,9	1859	64,7	414	14,4	2191	188	217	194	127	87
	M	1487	309	20,8	989	66,5	189	12,7	1130	100	114	95	70	43
	N	1385	290	20,9	870	62,8	225	16,2	1061	88	103	99	57	44
ITÄ-UUSIMAA	MS	30950	5558	18,0	18841	60,9	6551	21,2	24246	1604	1891	2063	1854	1335
ÖSTRA NYLAND	M	15184	2771	18,2	9680	63,8	2733	18,0	11840	796	947	1028	951	755
	N	15766	2787	17,7	9161	58,1	3818	24,2	12406	808	944	1035	903	580
Lapinjärvi - Lapträsk	MS	974	150	15,4	556	57,1	268	27,5	795	48	52	50	53	41
	M	507	84	16,6	310	61,1	113	22,3	407	33	25	26	26	20
	N	467	66	14,1	246	52,7	155	33,2	388	15	27	24	27	21
Lijjendal	MS	1125	189	16,8	688	61,2	248	22,0	879	51	69	69	101	51
	M	567	94	16,6	370	65,3	103	18,2	443	28	27	39	54	38
	N	558	95	17,0	318	57,0	145	26,0	436	23	42	30	47	13
Loviisa - Lovisa	MS	2887	393	13,6	1682	58,3	812	28,1	2418	137	116	140	132	90
	M	1382	204	14,8	849	61,4	329	23,8	1140	65	60	79	60	59
	N	1505	189	12,6	833	55,3	483	32,1	1278	72	56	61	72	31
Myrskylä - Mörskom	MS	224	25	11,2	142	63,4	57	25,4	188	6	5	14	17	13
	M	127	16	12,6	83	65,4	28	22,0	102	3	3	10	12	7
	N	97	9	9,3	59	60,8	29	29,9	86	3	2	4	5	6
Pemaja - Pernå	MS	2370	412	17,4	1407	59,4	551	23,2	1879	112	143	157	131	92
	M	1199	204	17,0	748	62,4	247	20,6	954	53	74	77	67	57
	N	1171	208	17,8	659	56,3	304	26,0	925	59	69	80	64	35

2) Suomenkielisten kuntien ruotsinkieliset
 Svenskspråkiga i finskspråkiga kommuner
 Swedish-speaking population in Finnish-speaking municipalities

25-29	30-34	35-39	40-44	45-49	50-54	55-59	60-64	65-69	70-74	75-79	80-84	85-	Sukup. Kön Sex	Alue Område Area
15	25	28	24	26	24	34	18	10	9	11	3	3	MS	LAPPI
5	14	12	12	8	10	16	13	6	3	5	1	-	M	LAPPLAND
10	11	16	12	18	14	18	5	4	6	6	2	3	N	
1309	1470	1794	1674	1666	1826	1909	1424	1122	925	846	690	602	MS	AHVENANMAA
686	749	908	863	821	909	993	792	547	458	384	256	172	M	ÅLAND
623	721	886	811	845	917	916	632	575	467	462	434	430	N	
6019	5836	6306	6206	6305	6681	8894	6670	5313	4646	4267	3602	3152	MS	UUSIMAA
3105	3001	3164	3170	3248	3481	4494	3360	2552	2082	1802	1242	770	M	NYLAND
2914	2835	3142	3036	3057	3200	4400	3310	2761	2564	2465	2360	2382	N	
1081	1163	1361	1234	1275	1327	1690	1201	897	750	613	476	383	MS	Espoo - Esbo
543	606	699	662	680	652	885	635	453	320	268	182	102	M	
538	557	662	572	595	675	805	566	444	430	345	294	281	N	
168	217	235	229	292	337	462	331	288	214	191	194	156	MS	Hanko - Hangö
92	124	115	120	139	192	242	182	147	102	75	52	41	M	
76	93	120	109	153	145	220	149	141	112	116	142	115	N	
2841	2234	1917	1765	1883	1984	2770	2296	1735	1621	1627	1486	1523	MS	Helsinki - Helsingfors
1444	1164	933	880	940	1035	1305	1126	776	712	631	487	344	M	
1397	1070	984	885	943	949	1465	1170	959	909	996	999	1179	N	
118	145	196	219	171	233	278	221	175	156	141	93	89	MS	Inkoo - Ingå
59	78	93	116	83	122	151	108	84	80	69	39	26	M	
59	67	103	103	88	111	127	113	91	76	72	54	63	N	
251	296	314	338	381	353	424	301	293	271	245	199	165	MS	Karjaa - Karis
139	147	152	161	213	181	211	143	130	121	103	77	32	M	
112	149	162	177	168	172	213	158	163	150	142	122	133	N	
134	95	182	222	218	182	245	214	168	142	147	113	70	MS	Kauniainen - Grankulla
80	45	81	117	115	95	119	100	76	65	69	42	17	M	
54	50	101	105	103	87	126	114	92	77	78	71	53	N	
257	335	459	457	430	461	545	394	282	260	248	175	106	MS	Kirkkonummi - Kyrkslätt
131	163	236	250	236	246	293	192	151	113	120	72	28	M	
126	172	223	207	194	215	252	202	131	147	128	103	78	N	
50	53	109	94	86	128	155	104	101	76	95	68	47	MS	Lohja - Lojo
25	24	60	54	37	82	84	53	50	38	42	26	13	M	
25	29	49	40	49	46	71	51	51	38	53	42	34	N	
90	72	102	124	112	164	171	112	111	99	90	81	64	MS	Pohja - Pojo
44	35	48	63	56	82	96	58	52	42	49	27	16	M	
46	37	54	61	56	82	75	54	59	57	41	54	48	N	
58	84	134	109	118	145	176	121	107	91	67	59	41	MS	Siuntio - Sjundeå
38	39	64	55	54	85	98	66	50	45	37	21	12	M	
20	45	70	54	64	60	78	55	57	46	30	38	29	N	
554	659	724	829	738	739	1027	737	669	620	491	448	341	MS	Tammisaari - Ekenäs
291	327	373	403	381	368	506	356	342	271	203	156	97	M	
263	332	351	426	357	371	521	381	327	349	288	292	244	N	
289	328	369	369	373	397	651	456	340	240	243	158	127	MS	Vantaa - Vanda
156	168	212	178	196	216	334	231	167	122	100	46	29	M	
133	160	157	191	177	181	317	225	173	118	143	112	98	N	
128	155	204	217	228	231	300	182	147	106	69	52	40	MS	Suomenkielisten kuntien ruotsinkieliset yhteensä 2)
63	81	98	111	118	125	170	110	74	51	36	15	13	M	
65	74	106	106	110	106	130	72	73	55	33	37	27	N	
1278	1523	1933	1976	2110	2222	2677	1933	1700	1545	1403	1095	808	MS	ITÄ-UUSIMAA
659	773	960	1012	1083	1136	1380	971	850	697	591	390	205	M	ÖSTRA NYLAND
619	750	973	964	1027	1086	1297	962	850	848	812	705	603	N	
36	47	40	57	61	74	81	66	69	55	49	49	46	MS	Lapinjärvi - Lapträsk
18	26	22	38	34	40	48	38	31	25	22	21	14	M	
18	21	18	19	27	34	33	28	38	30	27	28	32	N	
44	43	59	65	95	93	80	57	61	59	50	51	27	MS	Lijjendal
19	25	28	32	52	51	38	33	26	32	23	16	6	M	
25	18	31	33	43	42	42	24	35	27	27	35	21	N	
96	135	134	178	201	239	276	201	178	181	207	146	100	MS	Loviisa - Lovisa
49	73	68	91	96	121	145	87	98	72	77	53	29	M	
47	62	66	87	105	118	131	114	80	109	130	93	71	N	
9	6	12	12	11	15	26	21	14	14	14	6	9	MS	Myrskylä - Mörskom
6	5	8	7	5	7	17	9	8	9	7	2	2	M	
3	1	4	5	6	8	9	12	6	5	7	4	7	N	
91	107	158	155	161	193	196	123	148	124	118	90	71	MS	Pemaja - Pernå
52	53	72	81	89	102	107	68	76	65	58	35	13	M	
39	54	86	74	72	91	89	55	72	59	60	55	58	N	

30. Ruotsinkielinen väestö iän (5-vuotis) ja sukupuolen mukaan maakunnittain sekä kaksi- ja ruotsinkielisissä kunnissa 31.12.2004 (Jatk.)
 Svenskspråkig befolkning efter ålder (5-årsklasser) och kön landskapsvis och i två- och svenskspråkiga kommuner 31.12.2004 (Forts.)
 Swedish-speaking population by age (5-year groups), sex and by region in bilingual and Swedish-speaking municipalities 31.12.2004 (Cont.)

Alue Område Area	Sukupuoli Kön Sex	Yhteensä Totalt Total	Ikä - Ålder - Age											
			0-14	%	15-64	%	65-	%	18-	0-4	5-9	10-14	15-19	20-24
Porvoo - Borgå	MS	15290	2716	17,8	9465	61,9	3109	20,3	11990	771	917	1028	944	708
	M	7357	1344	18,3	4782	65,0	1231	16,7	5711	375	460	509	507	374
	N	7933	1372	17,3	4683	59,0	1878	23,7	6279	396	457	519	437	334
Ruotsinpyhtää - Strömfors	MS	568	89	15,7	336	59,2	143	25,2	461	26	31	32	30	19
	M	308	40	13,0	201	65,3	67	21,8	259	15	14	11	15	15
	N	260	49	18,8	135	51,9	76	29,2	202	11	17	21	15	4
Sipoo - Sibbo	MS	7374	1561	21,2	4459	60,5	1354	18,4	5525	443	550	568	440	317
	M	3669	774	21,1	2281	62,2	614	16,7	2769	218	281	275	207	184
	N	3705	787	21,2	2178	58,8	740	20,0	2756	225	269	293	233	133
Suomenkielisten kuntien ruotsinkieliset yhteensä 2)	MS	138	23	16,7	106	76,8	9	6,5	111	10	8	5	6	4
	M	68	11	16,2	56	82,4	1	1,5	55	6	3	2	3	1
	N	70	12	17,1	50	71,4	8	11,4	56	4	5	3	3	3
VARSINAIS-SUOMI EGENTLIGA FINLAND	MS	26383	4386	16,6	16496	62,5	5501	20,9	21185	1367	1518	1501	1344	1778
	M	13197	2298	17,4	8606	65,2	2293	17,4	10493	701	812	785	672	886
	N	13186	2088	15,8	7890	59,8	3208	24,3	10692	666	706	716	672	892
Dragsfjärd	MS	2597	398	15,3	1471	56,6	728	28,0	2140	98	152	148	90	113
	M	1277	199	15,6	780	61,1	298	23,3	1051	52	69	78	43	62
	N	1320	199	15,1	691	52,3	430	32,6	1089	46	83	70	47	51
Houtskär - Houtskär	MS	590	88	14,9	350	59,3	152	25,8	483	30	31	27	28	36
	M	324	52	16,0	210	64,8	62	19,1	263	16	18	18	13	19
	N	266	36	13,5	140	52,6	90	33,8	220	14	13	9	15	17
Iniö	MS	186	17	9,1	120	64,5	49	26,3	161	4	9	4	10	11
	M	98	7	7,1	73	74,5	18	18,4	84	1	4	2	8	3
	N	88	10	11,4	47	53,4	31	35,2	77	3	5	2	2	8
Kemiö - Kimito	MS	2130	358	16,8	1251	58,7	521	24,5	1682	87	118	153	141	113
	M	1103	196	17,8	679	61,6	228	20,7	860	43	67	86	75	68
	N	1027	162	15,8	572	55,7	293	28,5	822	44	51	67	66	45
Korpoo - Korpo	MS	656	88	13,4	401	61,1	167	25,5	541	23	27	38	46	32
	M	357	48	13,4	229	64,1	80	22,4	294	12	15	21	26	21
	N	299	40	13,4	172	57,5	87	29,1	247	11	12	17	20	11
Nauvo - Nagu	MS	1046	170	16,3	650	62,1	226	21,6	837	40	68	62	61	56
	M	537	99	18,4	340	63,3	98	18,2	419	22	44	33	31	29
	N	509	71	13,9	310	60,9	128	25,1	418	18	24	29	30	27
Parainen - Pargas	MS	6558	1177	17,9	3968	60,5	1413	21,5	5152	355	434	388	376	322
	M	3229	614	19,0	2040	63,2	575	17,8	2505	177	240	197	187	170
	N	3329	563	16,9	1928	57,9	838	25,2	2647	178	194	191	189	152
Särkisalo - Finby	MS	82	7	8,5	38	46,3	37	45,1	73	-	4	3	3	3
	M	44	3	6,8	22	50,0	19	43,2	40	-	1	2	2	2
	N	38	4	10,5	16	42,1	18	47,4	33	-	3	1	1	1
Turku - Åbo	MS	9072	1420	15,7	5992	66,0	1660	18,3	7430	497	455	468	411	980
	M	4447	744	16,7	3050	68,6	653	14,7	3590	248	237	259	196	455
	N	4625	676	14,6	2942	63,6	1007	21,8	3840	249	218	209	215	525
Västansjö	MS	712	109	15,3	424	59,6	179	25,1	571	37	30	42	48	35
	M	376	59	15,7	232	61,7	85	22,6	299	24	18	17	28	21
	N	336	50	14,9	192	57,1	94	28,0	272	13	12	25	20	14
Suomenkielisten kuntien ruotsinkieliset yhteensä 2)	MS	2754	554	20,1	1831	66,5	369	13,4	2115	196	190	168	130	77
	M	1405	277	19,7	951	67,7	177	12,6	1088	106	99	72	63	36
	N	1349	277	20,5	880	65,2	192	14,2	1027	90	91	96	67	41
SATAKUNTA 2) SATAKUNTA	MS	746	102	13,7	492	66,0	152	20,4	617	21	31	50	40	18
	M	361	45	12,5	251	69,5	65	18,0	303	11	12	22	19	10
	N	385	57	14,8	241	62,6	87	22,6	314	10	19	28	21	8
KANTA-HÄME 2) EGENTLIGA TAVASTLAND	MS	555	83	15,0	338	60,9	134	24,1	452	20	29	34	34	17
	M	254	32	12,6	159	62,6	63	24,8	214	8	9	15	14	7
	N	301	51	16,9	179	59,5	71	23,6	238	12	20	19	20	10
PIRKANMAA 2) BIRKALAND	MS	1630	315	19,3	1006	61,7	309	19,0	1249	89	111	115	109	72
	M	813	151	18,6	532	65,4	130	16,0	629	45	52	54	53	44
	N	817	164	20,1	474	58,0	179	21,9	620	44	59	61	56	28
PÄIJÄT-HÄME 2) PÄIJÄNNE-TAVASTLAND	MS	555	50	9,0	380	68,5	125	22,5	495	20	13	17	13	31
	M	282	26	9,2	196	69,5	60	21,3	253	12	8	6	3	12
	N	273	24	8,8	184	67,4	65	23,8	242	8	5	11	10	19
KYMENLAAKSO KYMENEDALEN	MS	1590	243	15,3	932	58,6	415	26,1	1287	56	93	94	97	66
	M	777	124	16,0	485	62,4	168	21,6	624	30	48	46	45	43
	N	813	119	14,6	447	55,0	247	30,4	663	26	45	48	52	23
Pyhtää - Pyttis	MS	544	81	14,9	298	54,8	165	30,3	445	17	31	33	28	23
	M	270	37	13,7	167	61,9	66	24,4	225	9	15	13	15	14
	N	274	44	16,1	131	47,8	99	36,1	220	8	16	20	13	9
Suomenkielisten kuntien ruotsinkieliset yhteensä 2)	MS	1046	162	15,5	634	60,6	250	23,9	842	39	62	61	69	43
	M	507	87	17,2	318	62,7	102	20,1	399	21	33	33	30	29
	N	539	75	13,9	316	58,6	148	27,5	443	18	29	28	39	14

2) Suomenkielisten kuntien ruotsinkieliset
 Svenskspråkiga i finskspråkiga kommuner
 Swedish-speaking population in Finnish-speaking municipalities

25-29	30-34	35-39	40-44	45-49	50-54	55-59	60-64	65-69	70-74	75-79	80-84	85-	Sukup. Kön Sex	Alue Område Area
698	828	935	992	1028	1080	1296	956	817	768	645	510	369	MS	Porvoo - Borgå
359	415	458	491	528	532	643	475	397	326	247	172	89	M	
339	413	477	501	500	548	653	481	420	442	398	338	280	N	
15	23	31	38	37	45	57	41	21	28	39	35	20	MS	Ruotsinpyhtää - Strömfors
10	14	15	20	22	30	35	25	10	14	20	15	8	M	
5	9	16	18	15	15	22	16	11	14	19	20	12	N	
281	325	545	470	502	474	649	456	389	313	278	208	166	MS	Sipoo - Sibbo
144	157	279	248	250	248	335	229	204	154	136	76	44	M	
137	168	266	222	252	226	314	227	185	159	142	132	122	N	
8	9	19	9	14	9	16	12	3	3	3	-	-	MS	Suomenkielisten kuntien
2	5	10	4	7	5	12	7	-	-	1	-	-	M	ruotsinkieliset yhteensä 2)
6	4	9	5	7	4	4	5	3	3	2	-	-	N	
1757	1492	1591	1457	1587	1816	2178	1496	1341	1281	1183	947	749	MS	VARSINAIS-SUOMI
958	768	826	768	863	920	1171	774	677	584	488	342	202	M	EGENTLIGA FINLAND
799	724	765	689	724	896	1007	722	664	697	695	605	547	N	
103	119	149	131	153	181	260	172	167	160	171	126	104	MS	Dragsfjärd
60	56	83	71	85	86	142	92	87	76	72	33	30	M	
43	63	66	60	68	95	118	80	80	84	99	93	74	N	
34	21	27	36	28	38	65	37	30	35	31	30	26	MS	Houtskari - Houtskär
23	13	13	26	15	23	44	21	15	16	13	11	7	M	
11	8	14	10	13	15	21	16	15	19	18	19	19	N	
11	9	10	5	13	15	20	16	8	11	8	13	9	MS	Iniö
5	9	5	4	6	11	12	10	4	6	2	3	3	M	
6	-	5	1	7	4	8	6	4	5	6	10	6	N	
73	88	144	128	143	146	164	111	115	132	104	97	73	MS	Kemiö - Kimito
44	38	88	61	75	80	94	56	62	58	48	41	19	M	
29	50	56	67	68	66	70	55	53	74	56	56	54	N	
20	18	31	33	59	56	67	39	45	40	38	24	20	MS	Korppoo - Korpo
16	7	19	18	28	33	41	20	25	22	16	11	6	M	
4	11	12	15	31	23	26	19	20	18	22	13	14	N	
53	52	63	59	80	84	91	51	62	51	53	35	25	MS	Nauvo - Nagu
29	21	34	30	42	48	48	28	31	25	24	11	7	M	
24	31	29	29	38	36	43	23	31	26	29	24	18	N	
312	326	395	396	409	495	563	374	362	345	312	216	178	MS	Parainen - Pargas
166	169	198	207	232	237	286	188	173	157	127	77	41	M	
146	157	197	189	177	258	277	186	189	188	185	139	137	N	
2	-	3	2	7	8	6	4	5	9	11	7	5	MS	Särkisalo - Finby
1	-	1	2	4	4	5	1	2	4	9	3	1	M	
1	-	2	-	3	4	1	3	3	5	2	4	4	N	
1005	623	507	442	447	508	614	455	373	375	348	311	253	MS	Turku - Åbo
542	338	249	235	240	254	312	229	173	162	128	120	70	M	
463	285	258	207	207	254	302	226	200	213	220	191	183	N	
25	34	48	37	42	58	64	33	45	31	42	41	20	MS	Västanfjärd
17	14	28	19	23	34	34	14	29	12	23	13	8	M	
8	20	20	18	19	24	30	19	16	19	19	28	12	N	
119	202	214	188	206	227	264	204	129	92	65	47	36	MS	Suomenkielisten kuntien
55	103	108	95	113	110	153	115	76	46	26	19	10	M	ruotsinkieliset yhteensä 2)
64	99	106	93	93	117	111	89	53	46	39	28	26	N	
27	42	39	58	51	63	83	71	47	38	32	23	12	MS	SATAKUNTA 2)
9	25	20	29	30	27	42	40	20	22	13	9	1	M	SATAKUNTA
18	17	19	29	21	36	41	31	27	16	19	14	11	N	
16	27	37	39	33	54	38	43	42	34	23	23	12	MS	KANTA-HÄME 2)
9	11	18	18	20	23	18	21	22	22	8	7	4	M	EGENTLIGA TAVASTLAND
7	16	19	21	13	31	20	22	20	12	15	16	8	N	
100	82	96	109	102	97	128	111	77	80	51	49	52	MS	PIRKANMAA 2)
57	38	42	55	57	49	73	64	38	39	20	16	17	M	BIRKALAND
43	44	54	54	45	48	55	47	39	41	31	33	35	N	
29	26	34	34	41	42	67	63	40	27	20	24	14	MS	PÄJÄT-HÄME 2)
14	13	17	21	20	25	35	36	24	12	11	8	5	M	PÄJÄNNE-TAVASTLAND
15	13	17	13	21	17	32	27	16	15	9	16	9	N	
51	59	75	63	112	117	159	133	103	99	91	66	56	MS	KYMENLAAKSO
26	26	35	29	56	65	88	72	46	46	40	21	15	M	KYMMENEDALEN
25	33	40	34	56	52	71	61	57	53	51	45	41	N	
14	16	22	17	47	41	54	36	39	43	34	25	24	MS	Pyhtää - Pyttis
8	9	10	9	24	27	32	19	17	21	15	7	6	M	
6	7	12	8	23	14	22	17	22	22	19	18	18	N	
37	43	53	46	65	76	105	97	64	56	57	41	32	MS	Suomenkielisten kuntien
18	17	25	20	32	38	56	53	29	25	25	14	9	M	ruotsinkieliset yhteensä 2)
19	26	28	26	33	38	49	44	35	31	32	27	23	N	

30. Ruotsinkielinen väestö iän (5-vuotuis) ja sukupuolen mukaan maakunnittain sekä kaksi- ja ruotsinkielisissä kunnissa 31.12.2004 (Jatk.)
 Svenskspråkig befolkning efter ålder (5-årsklasser) och kön landskapsvis och i två- och svenskspråkiga kommuner 31.12.2004 (Forts.)
 Swedish-speaking population by age (5-year groups), sex and by region in bilingual and Swedish-speaking municipalities 31.12.2004 (Cont.)

Alue Område Area	Sukupuoli Kön Sex	Yhteensä Totalt Total	Ikä - Ålder - Age											
			0-14	%	15-64	%	65-	%	18-	0-4	5-9	10-14	15-19	20-24
ETELÄ-KARJALA 2) SÖDRA KARELEN	MS	203	42	20,7	121	59,6	40	19,7	157	10	20	12	7	8
	M	108	22	20,4	69	63,9	17	15,7	82	6	10	6	6	3
	N	95	20	21,1	52	54,7	23	24,2	75	4	10	6	1	5
ETELÄ-SAVO 2) SÖDRA SAVOLAX	MS	224	24	10,7	142	63,4	58	25,9	195	7	6	11	9	6
	M	115	14	12,2	71	61,7	30	26,1	98	5	3	6	5	2
	N	109	10	9,2	71	65,1	28	25,7	97	2	3	5	4	4
POHJOIS-SAVO 2) NORRA SAVOLAX	MS	203	22	10,8	127	62,6	54	26,6	179	2	8	12	3	10
	M	99	7	7,1	63	63,6	29	29,3	92	-	5	2	1	5
	N	104	15	14,4	64	61,5	25	24,0	87	2	3	10	2	5
POHJOIS-KARJALA 2) NORRA KARELEN	MS	122	16	13,1	84	68,9	22	18,0	104	4	3	9	5	4
	M	59	11	18,6	39	66,1	9	15,3	48	3	2	6	-	1
	N	63	5	7,9	45	71,4	13	20,6	56	1	1	3	5	3
KESKI-SUOMI 2) MELLERSTA FINLAND	MS	407	59	14,5	293	72,0	55	13,5	334	17	20	22	30	23
	M	206	34	16,5	150	72,8	22	10,7	166	7	15	12	16	9
	N	201	25	12,4	143	71,1	33	16,4	168	10	5	10	14	14
ETELÄ-POHJANMAA 2) SÖDRA ÖSTERBOTTEN	MS	483	39	8,1	382	79,1	62	12,8	433	13	11	15	18	29
	M	196	21	10,7	148	75,5	27	13,8	169	8	7	6	10	13
	N	287	18	6,3	234	81,5	35	12,2	264	5	4	9	8	16
POHJANMAA ÖSTERBOTTEN	MS	90152	16929	18,8	54534	60,5	18689	20,7	69620	5027	5605	6297	5870	5195
	M	45538	8822	19,4	28674	63,0	8042	17,7	34880	2587	2982	3253	3000	2836
	N	44614	8107	18,2	25860	58,0	10647	23,9	34740	2440	2623	3044	2870	2359
Kaskinen - Kaskö	MS	450	65	14,4	274	60,9	111	24,7	367	17	23	25	28	24
	M	225	30	13,3	146	64,9	49	21,8	187	5	14	11	12	15
	N	225	35	15,6	128	56,9	62	27,6	180	12	9	14	16	9
Korsnäs	MS	2104	328	15,6	1239	58,9	537	25,5	1706	78	107	143	118	98
	M	1072	171	16,0	665	62,0	236	22,0	867	44	58	69	56	49
	N	1032	157	15,2	574	55,6	301	29,2	839	34	49	74	62	49
Kristinankaupunki - Kristinestad	MS	4444	662	14,9	2642	59,5	1140	25,7	3600	152	232	278	285	229
	M	2302	327	14,2	1442	62,6	533	23,2	1881	70	115	142	148	149
	N	2142	335	15,6	1200	56,0	607	28,3	1719	82	117	136	137	80
Kruunupyö - Kronoby	MS	5776	1143	19,8	3451	59,7	1182	20,5	4389	349	359	435	407	366
	M	3008	559	18,6	1938	64,4	511	17,0	2324	162	188	209	216	211
	N	2768	584	21,1	1513	54,7	671	24,2	2065	187	171	226	191	155
Luoto - Larsmo	MS	4027	1316	32,7	2239	55,6	472	11,7	2487	407	426	483	354	261
	M	2081	680	32,7	1182	56,8	219	10,5	1280	224	227	229	195	148
	N	1946	636	32,7	1057	54,3	253	13,0	1207	183	199	254	159	113
Maalahti - Malax	MS	4940	787	15,9	2963	60,0	1190	24,1	3950	225	271	291	318	215
	M	2512	420	16,7	1581	62,9	511	20,3	1986	112	149	159	166	117
	N	2428	367	15,1	1382	56,9	679	28,0	1964	113	122	132	152	98
Maksamaa - Maxmo	MS	937	147	15,7	571	60,9	219	23,4	756	36	40	71	59	59
	M	469	68	14,5	314	67,0	87	18,6	385	19	18	31	30	36
	N	468	79	16,9	257	54,9	132	28,2	371	17	22	40	29	23
Mustasaari - Korsholm	MS	12357	2357	19,1	7659	62,0	2341	18,9	9506	721	822	814	787	593
	M	6290	1249	19,9	4005	63,7	1036	16,5	4795	383	434	432	395	330
	N	6067	1108	18,3	3654	60,2	1305	21,5	4711	338	388	382	392	263
Närpiö - Närpes	MS	8728	1284	14,7	5207	59,7	2237	25,6	7137	357	392	535	496	463
	M	4443	674	15,2	2778	62,5	991	22,3	3612	175	212	287	246	268
	N	4285	610	14,2	2429	56,7	1246	29,1	3525	182	180	248	250	195
Oravainen - Oravais	MS	1863	297	15,9	1122	60,2	444	23,8	1470	67	98	132	147	105
	M	975	158	16,2	623	63,9	194	19,9	763	36	49	73	81	64
	N	888	139	15,7	499	56,2	250	28,2	707	31	49	59	66	41
Pietarsaari - Jakobstad	MS	10898	2023	18,6	6596	60,5	2279	20,9	8495	612	697	714	655	618
	M	5319	1071	20,1	3319	62,4	929	17,5	4050	323	388	360	343	326
	N	5579	952	17,1	3277	58,7	1350	24,2	4445	289	309	354	312	292
Pedersöre	MS	9518	2497	26,2	5667	59,5	1354	14,2	6538	767	823	907	774	604
	M	4885	1288	26,4	3003	61,5	594	12,2	3355	388	422	478	383	334
	N	4633	1209	26,1	2664	57,5	760	16,4	3183	379	401	429	391	270
Uusikaarlepyy - Nykarleby	MS	6701	1192	17,8	4124	61,5	1385	20,7	5210	336	387	469	492	434
	M	3445	652	18,9	2191	63,6	602	17,5	2639	178	218	256	256	246
	N	3256	540	16,6	1933	59,4	783	24,0	2571	158	169	213	236	188
Vaasa - Vasa	MS	14212	2243	15,8	8880	62,5	3089	21,7	11538	722	737	784	740	948
	M	6937	1168	16,8	4509	65,0	1260	18,2	5555	376	389	403	371	445
	N	7275	1075	14,8	4371	60,1	1829	25,1	5983	346	348	381	369	503
Vöyri - Vörå	MS	3026	549	18,1	1784	59,0	693	22,9	2343	168	177	204	203	174
	M	1494	289	19,3	926	62,0	279	18,7	1138	85	95	109	99	97
	N	1532	260	17,0	858	56,0	414	27,0	1205	83	82	95	104	77
Suomenkielisten kuntien ruotsinkieliset yhteensä 2)	MS	171	39	22,8	116	67,8	16	9,4	128	13	14	12	7	4
	M	81	18	22,2	52	64,2	11	13,6	63	7	6	5	3	1
	N	90	21	23,3	64	71,1	5	5,6	65	6	8	7	4	3

2) Suomenkielisten kuntien ruotsinkieliset
 Svenskspråkiga i finskspråkiga kommuner
 Swedish-speaking population in Finnish-speaking municipalities

													Sukup.	Alue
25-29	30-34	35-39	40-44	45-49	50-54	55-59	60-64	65-69	70-74	75-79	80-84	85-	Kön	Område
													Sex	Area
6	15	8	15	8	16	19	19	11	13	2	8	6	MS	ETELÄ-KARJALA 2)
4	7	3	8	6	12	9	11	6	3	2	4	2	M	SÖDRA KARELEN
2	8	5	7	2	4	10	8	5	10	-	4	4	N	
7	14	10	8	22	20	24	22	18	15	7	9	9	MS	ETELÄ-SAVO 2)
1	6	5	4	13	9	11	15	11	7	4	4	4	M	SÖDRA SAVOLAX
6	8	5	4	9	11	13	7	7	8	3	5	5	N	
3	8	12	7	14	21	25	24	6	14	10	14	10	MS	POHJOIS-SAVO 2)
3	4	6	2	3	10	16	13	3	7	4	9	6	M	NORRA SAVOLAX
-	4	6	5	11	11	9	11	3	7	6	5	4	N	
5	5	5	7	13	12	16	12	6	3	5	4	4	MS	POHJOIS-KARJALA 2)
1	4	4	1	7	7	9	5	2	2	2	1	2	M	NORRA KARELEN
4	1	1	6	6	5	7	7	4	1	3	3	2	N	
29	27	29	26	24	36	39	30	15	8	12	9	11	MS	KESKI-SUOMI 2)
14	14	16	12	15	18	19	17	9	2	5	4	2	M	MELLERSTA FINLAND
15	13	13	14	9	18	20	13	6	6	7	5	9	N	
16	28	41	44	43	73	56	34	23	10	8	13	8	MS	ETELÄ-POHJANMAA 2)
12	12	12	18	16	19	22	14	12	4	2	6	3	M	SÖDRA ÖSTERBOTTEN
4	16	29	26	27	54	34	20	11	6	6	7	5	N	
4791	4775	5323	5346	5571	6034	6776	4853	4391	4041	4108	3372	2777	MS	POHJANMAA
2612	2532	2809	2727	2851	3150	3612	2545	2164	1909	1868	1298	803	M	ÖSTERBOTTEN
2179	2243	2514	2619	2720	2884	3164	2308	2227	2132	2240	2074	1974	N	
20	14	19	27	27	48	40	27	26	22	22	15	26	MS	Kaskinen - Kaskö
12	8	11	16	9	29	21	13	14	13	11	2	9	M	
8	6	8	11	18	19	19	14	12	9	11	13	17	N	
89	98	115	133	141	147	180	120	122	99	122	118	76	MS	Korsnäs
51	58	63	63	68	88	92	77	53	51	56	49	27	M	
38	40	52	70	73	59	88	43	69	48	66	69	49	N	
142	166	235	267	338	342	376	262	244	266	273	217	140	MS	Kristiinankaupunki - Kristinestad
86	87	131	140	170	185	203	143	134	128	133	88	50	M	
56	79	104	127	168	157	173	119	110	138	140	129	90	N	
291	261	337	313	367	372	438	299	249	226	276	235	196	MS	Kruunupyö - Kronoby
174	141	180	187	198	207	251	173	130	110	127	89	55	M	
117	120	157	126	169	165	187	126	119	116	149	146	141	N	
236	221	215	210	187	193	217	145	132	128	115	60	37	MS	Luoto - Larsmo
119	112	121	102	104	86	116	79	67	61	55	25	11	M	
117	109	94	108	83	107	101	66	65	67	60	35	26	N	
244	232	266	324	334	338	391	301	264	229	245	237	215	MS	Maalahti - Malax
136	119	146	175	176	177	212	157	142	106	107	100	56	M	
108	113	120	149	158	161	179	144	122	123	138	137	159	N	
55	34	49	60	67	83	63	42	55	46	46	43	29	MS	Maksamaa - Maxmo
32	20	25	25	38	44	41	23	29	22	14	15	7	M	
23	14	24	35	29	39	22	19	26	24	32	28	22	N	
574	748	869	751	819	886	971	661	579	531	530	396	305	MS	Mustasaari - Korsholm
316	384	463	362	427	471	507	350	274	268	243	155	96	M	
258	364	406	389	392	415	464	311	305	263	287	241	209	N	
379	412	511	552	525	615	706	548	489	506	482	411	349	MS	Närpiö - Närpes
195	228	265	302	281	337	370	286	237	239	238	161	116	M	
184	184	246	250	244	278	336	262	252	267	244	250	233	N	
81	70	97	116	141	136	130	99	84	107	105	86	62	MS	Oravainen - Oravais
50	38	51	67	79	72	67	54	35	53	55	32	19	M	
31	32	46	49	62	64	63	45	49	54	50	54	43	N	
630	614	688	628	622	690	822	629	600	481	518	381	299	MS	Pietarsaari - Jakobstad
332	315	343	300	305	331	416	308	290	215	211	137	76	M	
298	299	345	328	317	359	406	321	310	266	307	244	223	N	
510	522	501	554	581	556	641	424	324	312	306	237	175	MS	Pedersöre
264	290	262	299	293	307	347	224	165	140	141	97	51	M	
246	232	239	255	288	249	294	200	159	172	165	140	124	N	
335	360	368	385	410	473	499	368	334	297	270	233	251	MS	Uusikaarlepyy - Nykarleby
194	185	224	185	189	243	274	195	173	146	126	84	73	M	
141	175	144	200	221	230	225	173	161	151	144	149	178	N	
1071	850	878	816	806	955	1070	746	736	638	655	568	492	MS	Vaasa - Vasa
575	458	428	411	410	474	564	373	350	287	283	217	123	M	
496	392	450	405	396	481	506	373	386	351	372	351	369	N	
126	163	166	191	190	186	213	172	144	148	143	134	124	MS	Vöyri - Vörå
73	82	91	87	97	91	122	87	66	66	68	46	33	M	
53	81	75	104	93	95	91	85	78	82	75	88	91	N	
8	10	9	19	16	14	19	10	9	5	-	1	1	MS	Suomenkielsten kuntien
3	7	5	6	7	8	9	3	5	4	-	1	1	M	ruotsinkieliset yhteensä 2)
5	3	4	13	9	6	10	7	4	1	-	-	-	N	

30. Ruotsinkielinen väestö iän (5-vuotuis) ja sukupuolen mukaan maakunnittain sekä kaksi- ja ruotsinkielisissä kunnissa 31.12.2004 (Jatk.)
 Svenskspråkig befolkning efter ålder (5-årsklasser) och kön landskapsvis och i två- och svenskspråkiga kommuner 31.12.2004 (Forts.)
 Swedish-speaking population by age (5-year groups), sex and by region in bilingual and Swedish-speaking municipalities 31.12.2004 (Cont.)

Alue Område Area	Sukupuoli Kön Sex	Yhteensä Totalt Total	Ikä - Ålder - Age											
			0-14	%	15-64	%	65-	%	18-	0-4	5-9	10-14	15-19	20-24
KESKI-POHJANMAA	MS	6650	1225	18,4	4055	61,0	1370	20,6	5161	376	426	423	412	329
MELLERSTA ÖSTERBOTTEN	M	3459	639	18,5	2204	63,7	616	17,8	2682	189	223	227	221	167
	N	3191	586	18,4	1851	58,0	754	23,6	2479	187	203	196	191	162
Kokkola - Karleby	MS	6362	1186	18,6	3834	60,3	1342	21,1	4922	361	416	409	395	317
	M	3365	621	18,5	2138	63,5	606	18,0	2612	181	220	220	215	163
	N	2997	565	18,9	1696	56,6	736	24,6	2310	180	196	189	180	154
Suomenkielisten kuntien ruotsinkieliset yhteensä 2)	MS	288	39	13,5	221	76,7	28	9,7	239	15	10	14	17	12
	M	94	18	19,1	66	70,2	10	10,6	70	8	3	7	6	4
	N	194	21	10,8	155	79,9	18	9,3	169	7	7	7	11	8
POHJOIS-POHJANMAA	MS	515	108	21,0	342	66,4	65	12,6	384	43	37	28	29	29
NORRA ÖSTERBOTTEN	M	237	53	22,4	156	65,8	28	11,8	169	24	17	12	19	13
	N	278	55	19,8	186	66,9	37	13,3	215	19	20	16	10	16
KAINUU	MS	55	6	10,9	42	76,4	7	12,7	48	1	2	3	1	-
KAJANALAND	M	25	3	12,0	19	76,0	3	12,0	22	1	-	2	-	-
	N	30	3	10,0	23	76,7	4	13,3	26	-	2	1	1	-
LAPPI	MS	307	46	15,0	225	73,3	36	11,7	253	14	16	16	12	19
LAPPLAND	M	142	22	15,5	105	73,9	15	10,6	114	6	10	6	7	8
	N	165	24	14,5	120	72,7	21	12,7	139	8	6	10	5	11
AHVENANMAA	MS	24515	4529	18,5	15801	64,5	4185	17,1	19007	1319	1539	1671	1528	1201
ÅLAND	M	12307	2321	18,9	8169	66,4	1817	14,8	9481	691	786	844	802	646
	N	12208	2208	18,1	7632	62,5	2368	19,4	9526	628	753	827	726	555
Brändö	MS	456	78	17,1	261	57,2	117	25,7	353	20	26	32	32	10
	M	243	42	17,3	150	61,7	51	21,0	183	11	15	16	20	5
	N	213	36	16,9	111	52,1	66	31,0	170	9	11	16	12	5
Eckerö	MS	832	157	18,9	507	60,9	168	20,2	642	48	43	66	51	26
	M	429	82	19,1	272	63,4	75	17,5	331	24	23	35	26	12
	N	403	75	18,6	235	58,3	93	23,1	311	24	20	31	25	14
Finström	MS	2290	463	20,2	1453	63,4	374	16,3	1731	145	153	165	135	107
	M	1145	221	19,3	757	66,1	167	14,6	876	72	80	69	76	58
	N	1145	242	21,1	696	60,8	207	18,1	855	73	73	96	59	49
Föglö	MS	557	85	15,3	340	61,0	132	23,7	449	31	25	29	32	25
	M	290	44	15,2	190	65,5	56	19,3	236	16	10	18	17	13
	N	267	41	15,4	150	56,2	76	28,5	213	15	15	11	15	12
Geta	MS	428	70	16,4	254	59,3	104	24,3	334	19	19	32	35	23
	M	224	37	16,5	138	61,6	49	21,9	174	12	8	17	19	16
	N	204	33	16,2	116	56,9	55	27,0	160	7	11	15	16	7
Hammarland	MS	1331	247	18,6	866	65,1	218	16,4	1035	67	78	102	71	54
	M	675	125	18,5	455	67,4	95	14,1	529	31	47	47	27	28
	N	656	122	18,6	411	62,7	123	18,8	506	36	31	55	44	26
Jomala	MS	3278	734	22,4	2134	65,1	410	12,5	2399	221	240	273	227	106
	M	1698	393	23,1	1121	66,0	184	10,8	1229	124	120	149	122	60
	N	1580	341	21,6	1013	64,1	226	14,3	1170	97	120	124	105	46
Kumlinge	MS	351	51	14,5	196	55,8	104	29,6	285	10	14	27	25	13
	M	195	32	16,4	115	59,0	48	24,6	152	6	8	18	19	8
	N	156	19	12,2	81	51,9	56	35,9	133	4	6	9	6	5
Kökar	MS	278	53	19,1	164	59,0	61	21,9	215	14	25	14	14	4
	M	156	30	19,2	94	60,3	32	20,5	119	8	16	6	10	2
	N	122	23	18,9	70	57,4	29	23,8	96	6	9	8	4	2
Lemland	MS	1605	373	23,2	1028	64,0	204	12,7	1156	104	146	123	112	67
	M	835	197	23,6	531	63,6	107	12,8	594	50	81	66	61	37
	N	770	176	22,9	497	64,5	97	12,6	562	54	65	57	51	30
Lumparland	MS	347	67	19,3	226	65,1	54	15,6	268	15	25	27	21	8
	M	183	33	18,0	125	68,3	25	13,7	147	6	13	14	7	6
	N	164	34	20,7	101	61,6	29	17,7	121	9	12	13	14	2
Maarianhamina - Mariehamn	MS	9633	1569	16,3	6432	66,8	1632	16,9	7721	467	538	564	578	636
	M	4633	791	17,1	3181	68,7	661	14,3	3674	245	266	280	281	333
	N	5000	778	15,6	3251	65,0	971	19,4	4047	222	272	284	297	303
Saltvik	MS	1638	309	18,9	1028	62,8	301	18,4	1262	92	110	107	102	75
	M	829	158	19,1	543	65,5	128	15,4	634	51	50	57	61	40
	N	809	151	18,7	485	60,0	173	21,4	628	41	60	50	41	35
Sottunga	MS	122	20	16,4	65	53,3	37	30,3	99	6	4	10	7	4
	M	59	7	11,9	39	66,1	13	22,0	51	2	1	4	5	2
	N	63	13	20,6	26	41,3	24	38,1	48	4	3	6	2	2
Sund	MS	969	184	19,0	613	63,3	172	17,8	744	38	72	74	56	31
	M	498	94	18,9	328	65,9	76	15,3	383	21	37	36	31	20
	N	471	90	19,1	285	60,5	96	20,4	361	17	35	38	25	11
Vårdö	MS	400	69	17,3	234	58,5	97	24,3	314	22	21	26	30	12
	M	215	35	16,3	130	60,5	50	23,3	169	12	11	12	20	6
	N	185	34	18,4	104	56,2	47	25,4	145	10	10	14	10	6

2) Suomenkielisten kuntien ruotsinkieliset
 Svenskspråkiga i finskspråkiga kommuner
 Swedish-speaking population in Finnish-speaking municipalities

													Sukup.	Alue
25-29	30-34	35-39	40-44	45-49	50-54	55-59	60-64	65-69	70-74	75-79	80-84	85-	Kön	Område
													Sex	Area
302	309	387	427	457	515	550	367	328	327	313	234	168	MS	KESKI-POHJANMAA
170	173	209	215	245	303	300	201	176	160	137	84	59	M	MELLERSTA ÖSTERBOTTEN
132	136	178	212	212	212	250	166	152	167	176	150	109	N	
289	290	367	388	427	485	525	351	320	317	306	233	166	MS	Kokkola - Karleby
164	167	204	204	240	296	291	194	174	157	133	83	59	M	
125	123	163	184	187	189	234	157	146	160	173	150	107	N	
13	19	20	39	30	30	25	16	8	10	7	1	2	MS	Suomenkielisten kuntien
6	6	5	11	5	7	9	7	2	3	4	1	-	M	ruotsinkieliset yhteensä 2)
7	13	15	28	25	23	16	9	6	7	3	-	2	N	
33	30	41	31	35	43	41	30	22	11	14	11	7	MS	POHJOIS-POHJANMAA
12	13	15	16	15	21	17	15	10	5	8	3	2	M	NORRA ÖSTERBOTTEN
21	17	26	15	20	22	24	15	12	6	6	8	5	N	
4	5	5	4	8	6	3	6	3	3	1	-	-	MS	KAINUU
2	1	3	2	1	4	2	4	2	-	1	-	-	M	KAJANALAND
2	4	2	2	7	2	1	2	1	3	-	-	-	N	
15	25	28	24	26	24	34	18	10	9	11	3	3	MS	LAPPI
5	14	12	12	8	10	16	13	6	3	5	1	-	M	LAPPLAND
10	11	16	12	18	14	18	5	4	6	6	2	3	N	
1309	1470	1794	1674	1666	1826	1909	1424	1122	925	846	690	602	MS	AHVENANMAA
686	749	908	863	821	909	993	792	547	458	384	256	172	M	ÅLAND
623	721	886	811	845	917	916	632	575	467	462	434	430	N	
12	20	32	25	33	32	35	30	24	20	30	25	18	MS	Brändö
6	11	16	16	16	17	26	17	10	11	15	7	8	M	
6	9	16	9	17	15	9	13	14	9	15	18	10	N	
47	37	50	55	66	63	67	45	37	27	40	38	26	MS	Eckerö
26	23	30	29	36	30	36	24	22	12	17	19	5	M	
21	14	20	26	30	33	31	21	15	15	23	19	21	N	
107	126	176	186	147	158	169	142	112	79	66	59	58	MS	Finström
53	66	88	101	71	85	78	81	54	38	27	27	21	M	
54	60	88	85	76	73	91	61	58	41	39	32	37	N	
15	33	32	27	39	46	52	39	23	28	29	22	30	MS	Föglö
12	15	16	18	18	22	32	27	12	16	10	9	9	M	
3	18	16	9	21	24	20	12	11	12	19	13	21	N	
19	12	19	38	33	21	15	39	31	23	22	7	21	MS	Geta
9	7	10	22	16	10	9	20	18	11	8	6	6	M	
10	5	9	16	17	11	6	19	13	12	14	1	15	N	
74	91	99	99	85	93	118	82	65	46	50	29	28	MS	Hammarland
36	54	47	52	47	48	68	48	32	25	19	10	9	M	
38	37	52	47	38	45	50	34	33	21	31	19	19	N	
147	244	294	227	240	234	242	173	123	97	69	73	48	MS	Jornala
77	123	148	118	122	125	125	101	62	47	33	28	14	M	
70	121	146	109	118	109	117	72	61	50	36	45	34	N	
10	7	18	22	28	33	26	14	34	20	19	19	12	MS	Kumlinge
5	3	8	16	12	19	15	10	17	7	12	9	3	M	
5	4	10	6	16	14	11	4	17	13	7	10	9	N	
5	15	28	19	14	20	22	23	15	13	9	12	12	MS	Kökar
2	9	14	14	6	7	14	16	10	8	4	4	6	M	
3	6	14	5	8	13	8	7	5	5	5	8	6	N	
54	101	136	128	110	128	105	87	71	45	47	18	23	MS	Lermland
27	50	61	69	57	60	63	46	37	26	30	7	7	M	
27	51	75	59	53	68	42	41	34	19	17	11	16	N	
11	25	21	25	27	26	35	27	20	17	7	6	4	MS	Lumparland
7	12	13	11	17	15	20	17	10	11	2	1	1	M	
4	13	8	14	10	11	15	10	10	6	5	5	3	N	
655	595	687	595	630	747	771	538	416	348	330	289	249	MS	Maarianhamina - Mariehamn
338	287	359	280	287	363	379	274	188	171	140	97	65	M	
317	308	328	315	343	384	392	264	228	177	190	192	184	N	
79	87	105	112	117	128	131	92	73	74	74	44	36	MS	Saltvik
45	48	48	61	60	60	66	54	41	28	33	15	11	M	
34	39	57	51	57	68	65	38	32	46	41	29	25	N	
5	2	6	9	9	6	7	10	6	8	9	8	6	MS	Sottunga
2	1	3	4	7	3	6	6	3	2	5	3	-	M	
3	1	3	5	2	3	1	4	3	6	4	5	6	N	
53	56	69	77	68	61	80	62	51	44	30	26	21	MS	Sund
33	31	35	34	37	31	37	39	20	24	20	7	5	M	
20	25	34	43	31	30	43	23	31	20	10	19	16	N	
16	19	22	30	20	30	34	21	21	36	15	15	10	MS	Vårdö
8	9	12	18	12	14	19	12	11	21	9	7	2	M	
8	10	10	12	8	16	15	9	10	15	6	8	8	N	

31. Väestö kielen ja kansalaisuuden mukaan maakunnittain ja kunnittain 31.12.2004
 Befolkning efter språk och medborgarskap, landskapsvis och kommunvis 31.12.2004
 Language and citizenship of the population by region and municipality 31.12.2004

Alue Område Area	Yhteensä Totalt Total	%	Äldinkieli - Modersmål - Mother tongue						Ulkomaan kansalaisia - Utländska medborgarskap - Foreign citizenship			
			Suomi Finska Finnish	%	Ruotsi Svenska Swedish	%	Muu Annat Other	%	Yhteensä Totalt Total	%	Miehet Män Males	Naiset Kvinnor Females
KOKO MAA HELA LANDET WHOLE COUNTRY	5236611	100	4811945	91,9	289751	5,5	134915	2,6	108346	2,1	54446	53900
Kaupunkimaiset kunnat Urbana kommuner Urban municipalities	3253493	100	2989905	91,9	146726	4,5	116862	3,6	91794	2,8	46670	45124
Taaajaan asutut kunnat Tätortskommuner Semi-urban municipalities	915124	100	845289	92,4	61516	6,7	8319	0,9	7562	0,8	3605	3957
Maaseutumaiset kunnat Landsbygdskommuner Rural municipalities	1067994	100	976751	91,5	81509	7,6	9734	0,9	8990	0,8	4171	4819
MANNER-SUOMI FASTA FINLAND	5210081	100	4810600	92,3	265236	5,1	134245	2,6	106826	2,1	53669	53157
UUSIMAA NYLAND	1346958	100	1173473	87,1	103506	7,7	69979	5,2	52285	3,9	27299	24986
ITÄ-UUSIMAA ÖSTRA NYLAND	92442	100	59484	64,3	30950	33,5	2008	2,2	1776	1,9	850	926
VARSINAIS-SUOMI EGENTLIGA FINLAND	453745	100	413806	91,2	26383	5,8	13556	3,0	10942	2,4	5609	5333
SATAKUNTA SATAKUNTA	230702	100	227935	98,8	746	0,3	2021	0,9	1836	0,8	838	998
KANTA-HÄME EGENTLIGA TAVASTLAND	167630	100	164919	98,4	555	0,3	2156	1,3	1798	1,1	841	957
PIRKANMAA BIRKALAND	464976	100	453948	97,6	1630	0,4	9398	2,0	7716	1,7	4042	3674
PÄIJÄT-HÄME PÄIJÄNNE-TAVASTLAND	198685	100	193905	97,6	555	0,3	4225	2,1	3665	1,8	1708	1957
KYMENLAAKSO KYMMENTEDALEN	185541	100	180040	97,0	1590	0,9	3911	2,1	3265	1,8	1421	1844
ETELÄ-KARJALA SÖDRA KARELEN	135800	100	132428	97,5	203	0,1	3169	2,3	2711	2,0	1148	1563
ETELÄ-SAVO SÖDRA SAVOLAX	161381	100	159208	98,7	224	0,1	1949	1,2	1724	1,1	762	962
POHJOIS-SAVO NORRA SAVOLAX	251095	100	248503	99,0	203	0,1	2389	1,0	1908	0,8	892	1016
POHJOIS-KARJALA NORRA KARELEN	168615	100	166097	98,5	122	0,1	2396	1,4	2140	1,3	884	1256
KESKI-SUOMI MELLERSTA FINLAND	267182	100	262922	98,4	407	0,2	3853	1,4	3319	1,2	1555	1764
ETELÄ-POHJANMAA SÖDRA ÖSTERBOTTEN	194076	100	192526	99,2	483	0,2	1067	0,5	1034	0,5	487	547
POHJANMAA ÖSTERBOTTEN	173435	100	79784	46,0	90152	52,0	3499	2,0	3705	2,1	1932	1773
KESKI-POHJANMAA MELLERSTA ÖSTERBOTTEN	70482	100	63272	89,8	6650	9,4	560	0,8	590	0,8	279	311
POHJOIS-POHJANMAA NORRA ÖSTERBOTTEN	374928	100	370570	98,8	515	0,1	3843	1,0	3462	0,9	1739	1723
KAINUU KAJANALAND	85965	100	84872	98,7	55	0,1	1038	1,2	985	1,1	417	568
LAPPI LAPPLAND	186443	100	182908	98,1	307	0,2	3228	1,7	1965	1,1	966	999

31. Väestö kielen ja kansalaisuuden mukaan maakunnittain ja kunnittain 31.12.2004
 Befolkning efter språk och medborgarskap, landskapsvis och kommunvis 31.12.2004
 Language and citizenship of the population by region and municipality 31.12.2004

(Jatk.)
 (Forts.)
 (Cont.)

Alue Område Area	Yhteensä Totalt Total	%	Äidinkieli - Modersmål - Mother tongue						Ulkomaan kansalaisia - Utländska medborgarskap - Foreign citizenship			
			Suomi Finska Finnish		Ruotsi Svenska Swedish		Muu Annat Other		Yhteensä Totalt Total		Miehet Män Males	
AHVENANMAA	26530	100	1345	5,1	24515	92,4	670	2,5	1520	5,7	777	743
ÅLAND												
UUSIMAA	1346958	100	1173473	87,1	103506	7,7	69979	5,2	52285	3,9	27299	24986
NYLAND												
Pääkaupunkiseutu	980412	100	853006	87,0	64130	6,5	63276	6,5	46827	4,8	24514	22313
Huvudstadsregion												
Esbo - Esbo	227472	100	194648	85,6	20067	8,8	12757	5,6	9723	4,3	5179	4544
Hanko - Hangö	9905	100	5345	54,0	4383	44,3	177	1,8	177	1,8	87	90
Helsinki - Helsingfors	559046	100	484725	86,7	34871	6,2	39450	7,1	29186	5,2	15424	13762
Hyvinkää - Hyvinge	43523	100	42167	96,9	297	0,7	1059	2,4	830	1,9	402	428
Inkoo - Ingå	5152	100	1951	37,9	3124	60,6	77	1,5	88	1,7	49	39
Järvenpää - Träskända	37328	100	36204	97,0	323	0,9	801	2,1	520	1,4	255	265
Karjaa - Karls	8977	100	3409	38,0	5383	60,0	185	2,1	183	2,0	98	85
Karjalohja - Karislojo	1491	100	1425	95,6	28	1,9	38	2,5	31	2,1	15	16
Karkkila - Högfors	8802	100	8617	97,9	55	0,6	130	1,5	116	1,3	63	53
Kauniainen - Grankulla	8465	100	4861	57,4	3312	39,1	292	3,4	258	3,0	139	119
Kerava - Kervo	31361	100	30128	96,1	360	1,1	873	2,8	654	2,1	302	352
Kirkkonummi - Kyrkslätt	32772	100	25477	77,7	6446	19,7	849	2,6	708	2,2	398	310
Lohja - Lojo	36218	100	34130	94,2	1537	4,2	551	1,5	454	1,3	246	208
Mäntsälä	17899	100	17582	98,2	158	0,9	159	0,9	135	0,8	69	66
Nummi-Pusula	5912	100	5783	97,8	57	1,0	72	1,2	67	1,1	36	31
Nurmijärvi	36568	100	35686	97,6	441	1,2	441	1,2	318	0,9	139	179
Pohja - Pojo	4920	100	2932	59,6	1860	37,8	128	2,6	133	2,7	68	65
Pomainen - Borgnäs	4569	100	4444	97,3	87	1,9	38	0,8	29	0,6	14	15
Sammatti	1242	100	1209	97,3	11	0,9	22	1,8	21	1,7	15	6
Siuntio - Sjundeå	5312	100	3351	63,1	1871	35,2	90	1,7	92	1,7	56	36
Tammisaari - Ekenäs	14521	100	2364	16,3	11900	82,0	257	1,8	286	2,0	149	137
Tuusula - Tusby	34513	100	33437	96,9	625	1,8	451	1,3	349	1,0	183	166
Vantaa - Vanda	185429	100	168772	91,0	5880	3,2	10777	5,8	7660	4,1	3772	3888
Vihtti - Vichtis	25561	100	24826	97,1	430	1,7	305	1,2	267	1,0	141	126
ITÄ-UUSIMAA	92442	100	59484	64,3	30950	33,5	2008	2,2	1776	1,9	850	926
ÖSTRA NYLAND												
Askola	4530	100	4357	96,2	126	2,8	47	1,0	36	0,8	13	23
Lapinjärvi - Lappträsk	2979	100	1951	65,5	974	32,7	54	1,8	53	1,8	24	29
Lijjendal	1463	100	327	22,4	1125	76,9	11	0,8	19	1,3	12	7
Loviisa - Lovisa	7417	100	4366	58,9	2887	38,9	164	2,2	157	2,1	64	93
Myrskylä - Mörskom	2036	100	1788	87,8	224	11,0	24	1,2	21	1,0	11	10
Pernaja - Pernå	3893	100	1470	37,8	2370	60,9	53	1,4	58	1,5	26	32
Porvoo - Borgå	46793	100	30169	64,5	15290	32,7	1334	2,9	1142	2,4	551	591
Pukkilä	1992	100	1963	98,5	12	0,6	17	0,9	16	0,8	3	13
Ruotsinpyhtää - Strömfors	2895	100	2303	79,6	568	19,6	24	0,8	22	0,8	8	14
Sipoo - Sibbo	18444	100	10790	58,5	7374	40,0	280	1,5	252	1,4	138	114
VARSINAIS-SUOMI	453745	100	413806	91,2	26383	5,8	13556	3,0	10942	2,4	5609	5333
EGENTLIGA FINLAND												
Alastaro	3024	100	3003	99,3	7	0,2	14	0,5	17	0,6	8	9
Askainen - Villinä	938	100	925	98,6	9	1,0	4	0,4	7	0,7	1	6
Aura	3620	100	3563	98,4	20	0,6	37	1,0	33	0,9	16	17
Dragsfjärd	3378	100	766	22,7	2597	76,9	15	0,4	62	1,8	34	28
Halikko	9491	100	9274	97,7	83	0,9	134	1,4	119	1,3	61	58
Houtskari - Houtskär	674	100	83	12,3	590	87,5	1	0,1	4	0,6	3	1
Iniö	253	100	67	26,5	186	73,5	-	-	4	1,6	3	1
Kaarina - St Karins	21568	100	20258	93,9	876	4,1	434	2,0	278	1,3	137	141
Kemiö - Kimito	3301	100	1142	34,6	2130	64,5	29	0,9	50	1,5	24	26
Kiikala	1872	100	1823	97,4	14	0,7	35	1,9	33	1,8	18	15
Kisko	1869	100	1824	97,6	12	0,6	33	1,8	33	1,8	15	18
Korpoo - Korpo	889	100	230	25,9	656	73,8	3	0,3	8	0,9	4	4
Koski Tl	2545	100	2524	99,2	8	0,3	13	0,5	10	0,4	7	3
Kustavi - Gustavs	941	100	911	96,8	19	2,0	11	1,2	11	1,2	4	7
Kuusjoki	1781	100	1761	98,9	6	0,3	14	0,8	13	0,7	8	5
Laitila	8569	100	8482	99,0	22	0,3	65	0,8	67	0,8	32	35
Lemu	1603	100	1592	99,3	6	0,4	5	0,3	3	0,2	1	2
Lieto - Lundo	15002	100	14663	97,7	154	1,0	185	1,2	133	0,9	62	71
Loimaa	13087	100	12976	99,2	13	0,1	98	0,7	87	0,7	45	42
Martila	2097	100	2076	99,0	10	0,5	11	0,5	15	0,7	6	9

31. Väestö kielen ja kansalaisuuden mukaan maakunnittain ja kunnittain 31.12.2004
 Befolkning efter språk och medborgarskap, landskapsvis och kommunvis 31.12.2004
 Language and citizenship of the population by region and municipality 31.12.2004

(Jatk.)
 (Forts.)
 (Cont.)

Alue Område Area	Yhteensä Totalt Total	Äidinkieli - Modersmål - Mother tongue						Ulkomaan kansalaisia - Utländska medborgarskap - Foreign citizenship				
		Suomi		Ruotsi		Muu		Yhteensä		Miehet Män	Naiset Kvinnor	
		Finska Finnish	%	Svenska Swedish	%	Annat Other	%	Totalt Total	%			
Masku	5869	100	5774	98,4	68	1,2	27	0,5	22	0,4	15	7
Mellilä	1254	100	1241	99,0	5	0,4	8	0,6	9	0,7	6	3
Merimasku	1513	100	1487	98,3	16	1,1	10	0,7	9	0,6	2	7
Mietoinen	1712	100	1691	98,8	8	0,5	13	0,8	10	0,6	5	5
Muurta	1455	100	1435	98,6	7	0,5	13	0,9	10	0,7	3	7
Mynämäki	6334	100	6275	99,1	29	0,5	30	0,5	36	0,6	16	20
Naantali - Nådendal	13818	100	13468	97,5	213	1,5	137	1,0	100	0,7	46	54
Nauvo - Nagu	1443	100	377	26,1	1046	72,5	20	1,4	21	1,5	7	14
Nousiainen - Nousis	4425	100	4379	99,0	30	0,7	16	0,4	24	0,5	9	15
Oripää	1343	100	1324	98,6	1	0,1	18	1,3	12	0,9	7	5
Paimio - Pemar	9808	100	9676	98,7	58	0,6	74	0,8	65	0,7	36	29
Parainen - Pargas	12024	100	5350	44,5	6558	54,5	116	1,0	119	1,0	62	57
Perniö - Bjäsmå	6026	100	5803	96,3	109	1,8	114	1,9	103	1,7	61	42
Pertteli	3833	100	3782	98,7	21	0,5	30	0,8	27	0,7	15	12
Piikkiö - Pitkis	6836	100	6656	97,4	110	1,6	70	1,0	51	0,7	30	21
Pyhäranta	2251	100	2235	99,3	9	0,4	7	0,3	13	0,6	8	5
Pöytyä	6220	100	6167	99,1	22	0,4	31	0,5	45	0,7	18	27
Raisio - Reso	23594	100	22634	95,9	296	1,3	664	2,8	527	2,2	258	269
Rusko	3722	100	3652	98,1	45	1,2	25	0,7	14	0,4	10	4
Rymättylä - Rimito	1999	100	1964	98,2	21	1,1	14	0,7	18	0,9	12	6
Salo	24878	100	23460	94,3	194	0,8	1224	4,9	1116	4,5	536	580
Sauvo - Sagu	2896	100	2798	96,6	54	1,9	44	1,5	33	1,1	21	12
Somero	9684	100	9552	98,6	36	0,4	96	1,0	91	0,9	47	44
Suomusjärvi	1321	100	1296	98,1	12	0,9	13	1,0	10	0,8	3	7
Särkisalo - Finby	710	100	618	87,0	82	11,5	10	1,4	7	1,0	2	5
Taivassalo - Tövsala	1762	100	1728	98,1	13	0,7	21	1,2	20	1,1	7	13
Tarvasjoki	1941	100	1919	98,9	9	0,5	13	0,7	8	0,4	3	5
Turku - Åbo	174824	100	156321	89,4	9072	5,2	9431	5,4	7303	4,2	3821	3482
Uusikaupunki - Nystad	16260	100	16095	99,0	78	0,5	87	0,5	93	0,6	39	54
Vahto	1876	100	1855	98,9	14	0,7	7	0,4	2	0,1	-	2
Vehmaa	2448	100	2431	99,3	9	0,4	8	0,3	9	0,4	3	6
Veikua	233	100	231	99,1	1	0,4	1	0,4	1	0,4	1	-
Västanfjärd	812	100	90	11,1	712	87,7	10	1,2	15	1,8	5	10
Yläne	2119	100	2099	99,1	7	0,3	13	0,6	12	0,6	6	6
SATAKUNTA	230702	100	227935	98,8	746	0,3	2021	0,9	1836	0,8	838	998
SATAKUNTA												
Eura	9428	100	9331	99,0	25	0,3	72	0,8	59	0,6	30	29
Eurajoki - Euraåminne	5796	100	5755	99,3	12	0,2	29	0,5	26	0,4	12	14
Harjavalta	7745	100	7656	98,9	19	0,2	70	0,9	66	0,9	32	34
Honkajoki	2023	100	2004	99,1	6	0,3	13	0,6	15	0,7	7	8
Huittinen	9109	100	8992	98,7	7	0,1	110	1,2	81	0,9	41	40
Jämijärvi	2226	100	2217	99,6	1	0,0	8	0,4	8	0,4	2	6
Kankaanpää	12692	100	12610	99,4	8	0,1	74	0,6	66	0,5	29	37
Karvia	2875	100	2859	99,4	3	0,1	13	0,5	15	0,5	8	7
Kiikoinen	1313	100	1310	99,8	-	-	3	0,2	-	-	-	-
Kivikainen	3365	100	3333	99,0	4	0,1	28	0,8	33	1,0	12	21
Kodisjoki	521	100	514	98,7	3	0,6	4	0,8	4	0,8	-	4
Kokemäki - Kumo	8420	100	8374	99,5	8	0,1	38	0,5	39	0,5	16	23
Köyliö - Kjölo	2952	100	2931	99,3	9	0,3	12	0,4	10	0,3	6	4
Lappi	3259	100	3247	99,6	4	0,1	8	0,2	8	0,2	4	4
Lavia	2218	100	2206	99,5	5	0,2	7	0,3	8	0,4	6	2
Luvia	3306	100	3262	98,7	21	0,6	23	0,7	20	0,6	8	12
Merikarvia - Sastmola	3649	100	3618	99,2	9	0,2	22	0,6	15	0,4	7	8
Nakkila	5859	100	5818	99,3	22	0,4	19	0,3	24	0,4	8	16
Noormarkku - Normark	6121	100	6075	99,2	28	0,5	18	0,3	13	0,2	9	4
Pomarkku - Påmark	2578	100	2561	99,3	1	0,0	16	0,6	11	0,4	6	5
Pori - Björneborg	76152	100	74898	98,4	367	0,5	887	1,2	840	1,1	369	471
Rauma - Raumo	36673	100	36136	98,5	139	0,4	398	1,1	344	0,9	167	177
Siikainen	1816	100	1810	99,7	1	0,1	5	0,3	10	0,6	8	2
Säkylä	4930	100	4881	99,0	10	0,2	39	0,8	40	0,8	16	24
Ulvila - Uhsby	13934	100	13823	99,2	30	0,2	81	0,6	57	0,4	24	33
Vampula	1742	100	1714	98,4	4	0,2	24	1,4	24	1,4	11	13

31. Väestö kielen ja kansalaisuuden mukaan maakunnittain ja kunnittain 31.12.2004
 Befolkning efter språk och medborgarskap, landskapsvis och kommunvis 31.12.2004
 Language and citizenship of the population by region and municipality 31.12.2004

(Jatk.)
 (Forts.)
 (Cont.)

Alue Område Area	Yhteensä Totalt Total		Äidinkieli - Modersmål - Mother tongue						Ulkomaan kansalaisia - Utländska medborgarskap - Foreign citizenship			
	%		Suomi		Ruotsi		Muu		Yhteensä Totalt Total	%	Miehet Män	Naiset Kvinnor
			Finska	%	Svenska	%	Annat	%				
KANTA-HÄME EAGENTLIGA TAVASTLAND	167630	100	164919	98,4	555	0,3	2156	1,3	1798	1,1	841	957
Forssa	18076	100	17758	98,2	42	0,2	276	1,5	236	1,3	108	128
Hattula	9281	100	9177	98,9	45	0,5	59	0,6	45	0,5	23	22
Hauho	3920	100	3857	98,4	20	0,5	43	1,1	34	0,9	20	14
Hausjärvi	8343	100	8228	98,6	35	0,4	80	1,0	53	0,6	25	28
Humppila	2595	100	2576	99,3	5	0,2	14	0,5	10	0,4	4	6
Hämeenlinna - Tavastehus	47178	100	46209	97,9	137	0,3	832	1,8	735	1,6	336	399
Janakkala	15661	100	15447	98,6	63	0,4	151	1,0	132	0,8	61	71
Jokioinen - Jockis	5731	100	5675	99,0	14	0,2	42	0,7	43	0,8	26	17
Kalvola	3435	100	3401	99,0	17	0,5	17	0,5	18	0,5	7	11
Lammi	5625	100	5562	98,9	17	0,3	46	0,8	40	0,7	24	16
Loppi	7823	100	7723	98,7	26	0,3	74	0,9	54	0,7	30	24
Renko	2377	100	2328	97,9	15	0,6	34	1,4	32	1,3	15	17
Riihimäki	26847	100	26342	98,1	90	0,3	415	1,5	306	1,1	130	176
Tammela	6484	100	6447	99,4	11	0,2	26	0,4	27	0,4	13	14
Tuulos	1576	100	1554	98,6	3	0,2	19	1,2	14	0,9	6	8
Ypäjä	2678	100	2635	98,4	15	0,6	28	1,0	19	0,7	13	6
PIRKANMAA BIRKALAND	464976	100	453948	97,6	1630	0,4	9398	2,0	7716	1,7	4042	3674
Hämeenkyrö - Tavastkyro	10089	100	10022	99,3	10	0,1	57	0,6	42	0,4	22	20
Ikaalinen - Ikaalis	7569	100	7513	99,3	5	0,1	51	0,7	52	0,7	26	26
Juupajoki	2275	100	2260	99,3	4	0,2	11	0,5	10	0,4	6	4
Kangasala	26185	100	25809	98,6	82	0,3	294	1,1	254	1,0	130	124
Kihniö	2366	100	2359	99,7	1	0,0	6	0,3	8	0,3	3	5
Kuhmalampi	1118	100	1106	98,9	2	0,2	10	0,9	7	0,6	1	6
Kuru	2767	100	2748	99,3	2	0,1	17	0,6	19	0,7	10	9
Kytämäkoski	2653	100	2615	98,6	6	0,2	32	1,2	23	0,9	7	16
Lempäälä	17733	100	17472	98,5	60	0,3	201	1,1	146	0,8	80	66
Luopioinen	2395	100	2383	99,5	2	0,1	10	0,4	12	0,5	8	4
Längelmäki	1703	100	1697	99,6	4	0,2	2	0,1	3	0,2	1	2
Mouhijärvi	2998	100	2975	99,2	5	0,2	18	0,6	16	0,5	7	9
Mänttä	6578	100	6515	99,0	21	0,3	42	0,6	44	0,7	22	22
Nokia	28604	100	28186	98,5	73	0,3	345	1,2	291	1,0	149	142
Orivesi	8890	100	8820	99,2	13	0,1	57	0,6	50	0,6	23	27
Parkano	7471	100	7417	99,3	10	0,1	44	0,6	42	0,6	22	20
Pirkkala - Birkala	14560	100	14269	98,0	54	0,4	237	1,6	210	1,4	109	101
Punkalaidun	3523	100	3486	98,9	6	0,2	31	0,9	27	0,8	13	14
Pälkäne	4342	100	4299	99,0	14	0,3	29	0,7	28	0,6	11	17
Ruovesi	5431	100	5392	99,3	14	0,3	25	0,5	30	0,6	15	15
Suodenniemi	1349	100	1340	99,3	1	0,1	8	0,6	7	0,5	5	2
Tampere - Tammerfors	202932	100	194937	96,1	1028	0,5	6967	3,4	5634	2,8	2995	2639
Toijala	8299	100	8213	99,0	13	0,2	73	0,9	50	0,6	24	26
Urfala	5524	100	5439	98,5	12	0,2	73	1,3	63	1,1	38	25
Valkeakoski	20472	100	20234	98,8	53	0,3	185	0,9	135	0,7	72	63
Vammala	15213	100	15069	99,1	28	0,2	116	0,8	102	0,7	43	59
Vesilahki	3675	100	3639	99,0	7	0,2	29	0,8	25	0,7	14	11
Viiala	5372	100	5318	99,0	11	0,2	43	0,8	40	0,7	24	16
Viljakkala	2077	100	2049	98,7	8	0,4	20	1,0	18	0,9	7	11
Vilppula	5546	100	5533	99,8	1	0,0	12	0,2	18	0,3	9	9
Virtat - Virtdois	7943	100	7901	99,5	6	0,1	36	0,5	33	0,4	16	17
Ylöjärvi	22334	100	21986	98,4	63	0,3	285	1,3	249	1,1	120	129
Äetsä	4990	100	4947	99,1	11	0,2	32	0,6	28	0,6	10	18
PÄIJÄT-HÄME PÄIJÄNNE-TAVASTLAND	198685	100	193905	97,6	555	0,3	4225	2,1	3665	1,8	1708	1957
Artjärvi - Artsjö	1540	100	1521	98,8	12	0,8	7	0,5	9	0,6	1	8
Asikkala	8547	100	8458	99,0	17	0,2	72	0,8	70	0,8	33	37
Hartola	3692	100	3658	99,1	2	0,1	32	0,9	32	0,9	8	24
Heinola	20910	100	20553	98,3	50	0,2	307	1,5	284	1,4	140	144
Hollola	20965	100	20677	98,6	56	0,3	232	1,1	191	0,9	98	93
Hämeenkoski	2200	100	2178	99,0	1	0,0	21	1,0	20	0,9	12	8
Kärkölä	5019	100	4898	97,6	12	0,2	109	2,2	76	1,5	33	43
Lahti - Lahtis	98281	100	94934	96,6	280	0,3	3067	3,1	2641	2,7	1233	1408
Nastola	14789	100	14600	98,7	43	0,3	146	1,0	130	0,9	56	74
Orimattila	14408	100	14192	98,5	59	0,4	157	1,1	138	1,0	60	78
Padasjoki	3637	100	3601	99,0	16	0,4	20	0,5	16	0,4	7	9
Sysmä	4697	100	4635	98,7	7	0,1	55	1,2	58	1,2	27	31

31. Väestö kielen ja kansalaisuuden mukaan maakunnittain ja kunnittain 31.12.2004
 Befolkning efter språk och medborgarskap, landskapsvis och kommunvis 31.12.2004
 Language and citizenship of the population by region and municipality 31.12.2004

(Jatk.)
 (Forts.)
 (Cont.)

Alue Område Area	Yhteensä Totalt Total		Äidinkieli - Modersmål - Mother tongue						Ulkomaan kansalaisia - Utländska medborgarskap - Foreign citizenship				
	%		Suomi Finska Finnish		Ruotsi Svenska Swedish		Muu Annat Other		Yhteensä Totalt Total		Miehet Män Males		Naiset Kvinnor Females
KYMENLAAKSO	185541	100	180040	97,0	1590	0,9	3911	2,1	3265	1,8	1421	1844	
KYMMENEDALEN													
Anjalankoski	17085	100	16858	98,7	40	0,2	187	1,1	159	0,9	62	97	
Elimäki	8365	100	8257	98,7	62	0,7	46	0,5	25	0,3	7	18	
Hamina - Fredrikshamn	21887	100	21315	97,4	75	0,3	497	2,3	410	1,9	165	245	
Iitti	7336	100	7260	99,0	19	0,3	57	0,8	48	0,7	21	27	
Jaala	1938	100	1928	99,5	3	0,2	7	0,4	5	0,3	4	1	
Kotka	54759	100	52546	96,0	582	1,1	1631	3,0	1407	2,6	645	762	
Kouvola	31177	100	30075	96,5	129	0,4	973	3,1	797	2,6	342	455	
Kuusankoski	20337	100	20044	98,6	81	0,4	212	1,0	159	0,8	62	97	
Miehikkälä	2447	100	2390	97,7	5	0,2	52	2,1	44	1,8	19	25	
Pyhtää - Pyttis	5167	100	4549	88,0	544	10,5	74	1,4	62	1,2	32	30	
Valkeala	11325	100	11204	98,9	34	0,3	87	0,8	65	0,6	26	39	
Virolahti	3718	100	3614	97,2	16	0,4	88	2,4	84	2,3	36	48	
ETELÄ-KARJALA	135800	100	132428	97,5	203	0,1	3169	2,3	2711	2,0	1148	1563	
SÖDRA KARELEN													
Imatra	29728	100	29075	97,8	39	0,1	614	2,1	548	1,8	193	355	
Joutseno	10808	100	10607	98,1	10	0,1	191	1,8	163	1,5	67	96	
Lappeenranta - Villmanstrand	58982	100	56933	96,5	108	0,2	1941	3,3	1650	2,8	737	913	
Lemi	3109	100	3048	98,0	3	0,1	58	1,9	46	1,5	18	28	
Luumäki	5274	100	5174	98,1	14	0,3	86	1,6	73	1,4	32	41	
Parikkala	6271	100	6211	99,0	4	0,1	56	0,9	48	0,8	20	28	
Rautjärvi	4336	100	4303	99,2	2	0,0	31	0,7	16	0,4	10	6	
Ruokolahti	5937	100	5879	99,0	7	0,1	51	0,9	40	0,7	17	23	
Savitaipale	4162	100	4137	99,4	9	0,2	16	0,4	10	0,2	5	5	
Suomenniemi	838	100	829	98,9	-	-	9	1,1	11	1,3	3	8	
Taipalsaari	4844	100	4737	97,8	5	0,1	102	2,1	92	1,9	42	50	
Ylämaa	1511	100	1495	98,9	2	0,1	14	0,9	14	0,9	4	10	
ETELÄ-SAVO	161381	100	159208	98,7	224	0,1	1949	1,2	1724	1,1	762	962	
SÖDRA SAVOLAX													
Enonkoski	1738	100	1721	99,0	1	0,1	16	0,9	16	0,9	9	7	
Haukivuori	2295	100	2200	95,9	4	0,2	91	4,0	85	3,7	39	46	
Heinävesi	4403	100	4367	99,2	4	0,1	32	0,7	27	0,6	17	10	
Hirvensalmi	2579	100	2558	99,2	8	0,3	13	0,5	10	0,4	1	9	
Joroinen - Jorois	5645	100	5587	99,0	17	0,3	41	0,7	37	0,7	15	22	
Juva	7403	100	7324	98,9	12	0,2	67	0,9	51	0,7	23	28	
Kangasniemi	6315	100	6269	99,3	9	0,1	37	0,6	24	0,4	11	13	
Kerimäki	5905	100	5838	98,9	3	0,1	64	1,1	58	1,0	19	39	
Mikkeli - St Michel	46531	100	45777	98,4	65	0,1	689	1,5	594	1,3	270	324	
Mäntyharju	6915	100	6839	98,9	4	0,1	72	1,0	64	0,9	29	35	
Pertunmaa	2115	100	2099	99,2	4	0,2	12	0,6	9	0,4	2	7	
Pieksämäki	12436	100	12267	98,6	9	0,1	160	1,3	129	1,0	47	82	
Pieksämäki	8691	100	8644	99,5	8	0,1	39	0,4	29	0,3	11	18	
Punkaharju	4083	100	4038	98,9	5	0,1	40	1,0	70	1,7	35	35	
Puumala	2864	100	2845	99,3	1	0,0	18	0,6	19	0,7	9	10	
Rantasalmi	4409	100	4357	98,8	11	0,2	41	0,9	43	1,0	20	23	
Ristiina	5096	100	4982	97,8	10	0,2	104	2,0	102	2,0	49	53	
Savonlinna - Nyslott	27463	100	27041	98,5	44	0,2	378	1,4	326	1,2	146	180	
Savonranta	1238	100	1217	98,3	3	0,2	18	1,5	17	1,4	4	13	
Sulkava	3257	100	3238	99,4	2	0,1	17	0,5	14	0,4	6	8	
POHJOIS-SAVO	251095	100	248503	99,0	203	0,1	2389	1,0	1908	0,8	892	1016	
NORRA SAVOLAX													
Isäalmi - Idensalmi	22639	100	22478	99,3	10	0,0	151	0,7	125	0,6	52	73	
Juankoski	5622	100	5585	99,3	3	0,1	34	0,6	26	0,5	6	20	
Kaavi	3630	100	3611	99,5	5	0,1	14	0,4	14	0,4	7	7	
Karttula	3505	100	3479	99,3	3	0,1	23	0,7	27	0,8	10	17	
Keitele	2803	100	2791	99,6	2	0,1	10	0,4	14	0,5	4	10	
Kuruvesi	9864	100	9807	99,4	1	0,0	56	0,6	54	0,5	23	31	
Kuopio	90518	100	89081	98,4	88	0,1	1349	1,5	1012	1,1	506	506	
Lapinjärvi	7594	100	7572	99,7	3	0,0	19	0,3	21	0,3	8	13	
Leppävirta	10970	100	10890	99,3	9	0,1	71	0,6	56	0,5	22	34	
Maaninka	3793	100	3775	99,5	3	0,1	15	0,4	15	0,4	6	9	

31. Väestö kielen ja kansalaisuuden mukaan maakunnittain ja kunnittain 31.12.2004
 Befolkning efter språk och medborgarskap, landskapsvis och kommunvis 31.12.2004
 Language and citizenship of the population by region and municipality 31.12.2004

(Jatk.)
 (Forts.)
 (Cont.)

Alue Område Area	Yhteensä Total Total		Äidinkieli - Modersmål - Mother tongue						Ulkomaan kansalaisia - Utländska medborgarskap - Foreign citizenship			
	%		Suomi		Ruotsi		Muu		Yhteensä Total	%	Miehet Män	Naiset Kvinnor
			Finska	%	Svenska	%	Annat	%				
Nilsä	6587	100	6541	99,3	4	0,1	42	0,6	28	0,4	18	10
Pielavesi	5550	100	5480	98,7	3	0,1	67	1,2	64	1,2	29	35
Rautalampi	3707	100	3680	99,3	1	0,0	26	0,7	21	0,6	14	7
Rautavaara	2137	100	2132	99,8	2	0,1	3	0,1	1	0,0	-	1
Siilinjärvi	20234	100	20093	99,3	10	0,0	131	0,6	106	0,5	42	64
Sonkajärvi	4995	100	4977	99,6	2	0,0	16	0,3	11	0,2	4	7
Suonenjoki	7836	100	7788	99,4	5	0,1	43	0,5	44	0,6	17	27
Tervo	1890	100	1868	98,8	-	-	22	1,2	19	1,0	8	11
Tuusniemi	3031	100	3022	99,7	-	-	9	0,3	10	0,3	6	4
Varkaus	24269	100	23983	98,8	41	0,2	245	1,0	195	0,8	93	102
Varpaisjärvi	3089	100	3067	99,3	4	0,1	18	0,6	17	0,6	6	11
Vesanto	2689	100	2669	99,3	4	0,1	16	0,6	15	0,6	6	9
Vieremä	4143	100	4134	99,8	-	-	9	0,2	13	0,3	5	8
POHJOIS-KARJALA NORRA KARELEN	168615	100	166097	98,5	122	0,1	2396	1,4	2140	1,3	884	1256
Eno	6879	100	6816	99,1	4	0,1	59	0,9	67	1,0	16	51
Ilomantsi - Ilomants	6538	100	6456	98,7	9	0,1	73	1,1	71	1,1	24	47
Juensuu	57558	100	56215	97,7	47	0,1	1296	2,3	1099	1,9	502	597
Juuka	6177	100	6097	98,7	3	0,0	77	1,2	62	1,0	27	35
Kesälahti	2712	100	2666	98,3	1	0,0	45	1,7	46	1,7	17	29
Kitee	9877	100	9735	98,6	6	0,1	136	1,4	129	1,3	38	91
Kontiolahti	12339	100	12216	99,0	1	0,0	122	1,0	104	0,8	55	49
Lieksa	14080	100	13976	99,3	10	0,1	94	0,7	96	0,7	31	65
Liperi	11641	100	11542	99,1	14	0,1	85	0,7	76	0,7	29	47
Nurmes	9193	100	9140	99,4	7	0,1	46	0,5	43	0,5	21	22
Outokumpu	7803	100	7720	98,9	4	0,1	79	1,0	71	0,9	29	42
Pohvijärvi	5048	100	5032	99,7	1	0,0	15	0,3	18	0,4	7	11
Pyhäselkä	7554	100	7470	98,9	6	0,1	78	1,0	70	0,9	25	45
Rääkkylä	2936	100	2890	98,4	6	0,2	40	1,4	42	1,4	10	32
Tohmajärvi	5511	100	5376	97,6	1	0,0	134	2,4	128	2,3	47	81
Valtimo	2769	100	2750	99,3	2	0,1	17	0,6	18	0,7	6	12
KESKI-SUOMI MELLERSTA FINLAND	267182	100	262922	98,4	407	0,2	3853	1,4	3319	1,2	1555	1764
Hankasalmi	5600	100	5559	99,3	7	0,1	34	0,6	38	0,7	17	21
Joutsa	4045	100	4015	99,3	5	0,1	25	0,6	26	0,6	15	11
Jyväskylä	83582	100	80897	96,8	199	0,2	2486	3,0	2057	2,5	1017	1040
Jyväskylän mlk - Jyväskylä lk	34407	100	33957	98,7	64	0,2	386	1,1	292	0,8	128	164
Jämsä	15282	100	15138	99,1	9	0,1	135	0,9	121	0,8	48	73
Jämsänkoski	7524	100	7424	98,7	8	0,1	92	1,2	94	1,2	41	53
Kannonkoski	1630	100	1620	99,4	1	0,1	9	0,6	8	0,5	5	3
Karstula	4858	100	4839	99,6	-	-	19	0,4	28	0,6	12	16
Keuruu	11260	100	11170	99,2	10	0,1	80	0,7	70	0,6	33	37
Kinnula	1940	100	1927	99,3	1	0,1	12	0,6	17	0,9	9	8
Kivijärvi	1452	100	1449	99,8	-	-	3	0,2	5	0,3	4	1
Konnevesi	3154	100	3135	99,4	2	0,1	17	0,5	10	0,3	2	8
Korpilahti	4985	100	4951	99,3	5	0,1	29	0,6	25	0,5	11	14
Kuhmoinen	2838	100	2821	99,4	5	0,2	12	0,4	15	0,5	5	10
Kyyjärvi	1693	100	1689	99,8	-	-	4	0,2	5	0,3	2	3
Laukaa	17068	100	16937	99,2	16	0,1	115	0,7	92	0,5	37	55
Leivonmäki	1165	100	1141	97,9	11	0,9	13	1,1	14	1,2	9	5
Luhanka	893	100	890	99,7	2	0,2	1	0,1	1	0,1	-	1
Multia	2036	100	2023	99,4	2	0,1	11	0,5	13	0,6	5	8
Muurame	8597	100	8534	99,3	9	0,1	54	0,6	39	0,5	16	23
Petäjävesi	3682	100	3658	99,3	6	0,2	18	0,5	20	0,5	8	12
Pihtipudas	4984	100	4964	99,6	1	0,0	19	0,4	28	0,6	14	14
Pykönmäki	1034	100	1026	99,2	1	0,1	7	0,7	12	1,2	5	7
Saarijärvi	10096	100	10040	99,4	10	0,1	46	0,5	48	0,5	16	32
Sumiainen	1289	100	1284	99,6	-	-	5	0,4	6	0,5	2	4
Suolahti	5378	100	5323	99,0	7	0,1	48	0,9	54	1,0	25	29
Toivakka	2373	100	2364	99,6	-	-	9	0,4	11	0,5	4	7
Uurainen	3096	100	3082	99,5	4	0,1	10	0,3	11	0,4	2	9
Vittasaari	7524	100	7472	99,3	8	0,1	44	0,6	47	0,6	21	26
Äänekoski	13717	100	13593	99,1	14	0,1	110	0,8	112	0,8	42	70

31. Väestö kielen ja kansalaisuuden mukaan maakunnittain ja kunnittain 31.12.2004
Befolkning efter språk och medborgarskap, landskapsvis och kommunvis 31.12.2004
Language and citizenship of the population by region and municipality 31.12.2004

(Jatk.)
(Forts.)
(Cont.)

Alue Område Area	Yhteensä Totalt Total		Äidinkieli - Modersmål - Mother tongue						Ulkomaan kansalaisia - Utländska medborgarskap - Foreign citizenship					
	%		Suomi Finska Finnish		Ruotsi Svenska Swedish		Muu Annat Other		Yhteensä Totalt Total		Miehet Män Males		Naiset Kvinnor Females	
			%		%		%		%		%		%	
ETELÄ-POHJANMAA SÖDRA ÖSTERBOTTEN	194076	100	192526	99,2	483	0,2	1067	0,5	1034	0,5	487	547		
Alahärmä	4873	100	4800	98,5	46	0,9	27	0,6	33	0,7	13	20		
Alajärvi	9057	100	8998	99,3	7	0,1	52	0,6	53	0,6	20	33		
Alavus	9669	100	9637	99,7	4	0,0	28	0,3	32	0,3	15	17		
Evijärvi	2935	100	2857	97,3	48	1,6	30	1,0	35	1,2	17	18		
Ilmajoki	11517	100	11454	99,5	16	0,1	47	0,4	49	0,4	30	19		
Isojoki - Storå	2592	100	2562	98,8	13	0,5	17	0,7	24	0,9	10	14		
Jalasjärvi	8691	100	8636	99,4	11	0,1	44	0,5	44	0,5	19	25		
Jurva	4561	100	4500	98,7	27	0,6	34	0,7	29	0,6	16	13		
Karjoki - Bötom	1693	100	1654	97,7	37	2,2	2	0,1	7	0,4	2	5		
Kauhajoki	14544	100	14434	99,2	32	0,2	78	0,5	82	0,6	41	41		
Kauhava	8110	100	8040	99,1	17	0,2	53	0,7	51	0,6	26	25		
Kortesjärvi	2419	100	2393	98,9	18	0,7	8	0,3	12	0,5	5	7		
Kuortane	4230	100	4210	99,5	4	0,1	16	0,4	15	0,4	4	11		
Kurikka	10568	100	10521	99,6	17	0,2	30	0,3	39	0,4	16	23		
Lappajärvi	3746	100	3719	99,3	16	0,4	11	0,3	16	0,4	3	13		
Lapua - Lappo	14012	100	13951	99,6	12	0,1	49	0,3	56	0,4	36	20		
Lehtimäki	1970	100	1962	99,6	2	0,1	6	0,3	9	0,5	1	8		
Nurmo	11795	100	11719	99,4	19	0,2	57	0,5	35	0,3	13	22		
Seinäjäki	35918	100	35470	98,8	80	0,2	368	1,0	308	0,9	153	155		
Soini	2667	100	2651	99,4	4	0,1	12	0,4	17	0,6	9	8		
Teuva - Östermark	6307	100	6271	99,4	19	0,3	17	0,3	15	0,2	8	7		
Töysä	3211	100	3192	99,4	3	0,1	16	0,5	10	0,3	2	8		
Vimpeli	3415	100	3399	99,5	2	0,1	14	0,4	12	0,4	4	8		
Ylihärmä	3051	100	3033	99,4	9	0,3	9	0,3	12	0,4	6	6		
Ylistaro	5561	100	5540	99,6	10	0,2	11	0,2	14	0,3	6	8		
Ähtäri - Etsen	6964	100	6923	99,4	10	0,1	31	0,4	25	0,4	12	13		
POHJANMAA ÖSTERBOTTEN	173435	100	79784	46,0	90152	52,0	3499	2,0	3705	2,1	1932	1773		
Isokyrö - Storkyro	5074	100	5025	99,0	29	0,6	20	0,4	22	0,4	9	13		
Kaskinen - Kaskö	1519	100	1037	68,3	450	29,6	32	2,1	29	1,9	16	13		
Korsnäs	2199	100	65	3,0	2104	95,7	30	1,4	53	2,4	35	18		
Kristinankaupunki - Kristinestad	7760	100	3241	41,8	4444	57,3	75	1,0	121	1,6	70	51		
Kruunupy - Kronoby	6811	100	971	14,3	5776	84,8	64	0,9	88	1,3	47	41		
Laihia - Laihela	7522	100	7436	98,9	64	0,9	22	0,3	24	0,3	8	16		
Luoto - Larsmo	4323	100	269	6,2	4027	93,2	27	0,6	49	1,1	25	24		
Maalahti - Malax	5554	100	515	9,3	4940	88,9	99	1,8	131	2,4	69	62		
Maksamaa - Maxmo	1049	100	106	10,1	937	89,3	6	0,6	7	0,7	4	3		
Mustasaari - Korsholm	17240	100	4750	27,6	12357	71,7	133	0,8	190	1,1	102	88		
Närpiö - Närpes	9515	100	568	6,0	8728	91,7	219	2,3	302	3,2	146	156		
Oravainen - Oravais	2185	100	240	11,0	1863	85,3	82	3,8	70	3,2	33	37		
Pedersören kunta - Pedersöre	10511	100	908	8,6	9518	90,6	85	0,8	129	1,2	68	61		
Pietarsaari - Jakobstad	19467	100	8152	41,9	10898	56,0	417	2,1	443	2,3	223	220		
Uusikaarlepy - Nykarleby	7436	100	631	8,5	6701	90,1	104	1,4	106	1,4	54	52		
Vaasa - Vasa	57030	100	40774	71,5	14212	24,9	2044	3,6	1896	3,3	1000	896		
Vähäkyrö - Lillkyro	4699	100	4606	98,0	78	1,7	15	0,3	20	0,4	9	11		
Vöyri - Vörå	3541	100	490	13,8	3026	85,5	25	0,7	25	0,7	14	11		
KESKI-POHJANMAA MELLERSTA ÖSTERBOTTEN	70482	100	63272	89,8	6650	9,4	560	0,8	590	0,8	279	311		
Halsua	1456	100	1442	99,0	11	0,8	3	0,2	5	0,3	2	3		
Himanka	3113	100	3076	98,8	19	0,6	18	0,6	23	0,7	9	14		
Karnus	5961	100	5915	99,2	21	0,4	25	0,4	33	0,6	19	14		
Kaustinen - Kaustby	4393	100	4291	97,7	85	1,9	17	0,4	27	0,6	11	16		
Kokkola - Karleby	35888	100	29119	81,1	6362	17,7	407	1,1	386	1,1	191	195		
Kälviä - Kelviä	4510	100	4417	97,9	67	1,5	26	0,6	26	0,6	8	18		
Lestijärvi	956	100	938	98,1	1	0,1	17	1,8	18	1,9	9	9		
Lohtaja - Lochteå	2883	100	2854	99,0	21	0,7	8	0,3	15	0,5	7	8		
Perho	3005	100	2995	99,7	4	0,1	6	0,2	8	0,3	3	5		
Toholampi	3665	100	3656	99,8	2	0,1	7	0,2	11	0,3	7	4		
Ullava	1015	100	1007	99,2	5	0,5	3	0,3	12	1,2	3	9		
Veteli - Vetil	3637	100	3562	97,9	52	1,4	23	0,6	26	0,7	10	16		

31. Väestö kielen ja kansalaisuuden mukaan maakunnittain ja kunnittain 31.12.2004
 Befolkning efter språk och medborgarskap, landskapsvis och kommunvis 31.12.2004
 Language and citizenship of the population by region and municipality 31.12.2004

(Jatk.)
 (Forts.)
 (Cont.)

Alue Område Area	Yhteensä Totalt Total	Äidinkieli - Modersmål - Mother tongue							Ulkomaan kansalaisia - Utländska medborgarskap - Foreign citizenship			
		Suomi Finska Finnish		Ruotsi Svenska Swedish		Muu Annat Other			Yhteensä Totalt Total		Miehet Män Males	Naiset Kvinnor Females
		%	%	%	%	%	%	%	%	%		
POHJOIS-POHJANMAA NORRA ÖSTERBOTTEN	374928	100	370570	98,8	515	0,1	3843	1,0	3462	0,9	1739	1723
Alavieska	2894	100	2877	99,4	5	0,2	12	0,4	12	0,4	6	6
Haapajärvi	8013	100	7962	99,4	6	0,1	45	0,6	43	0,5	23	20
Haapavesi	7753	100	7711	99,5	3	0,0	39	0,5	37	0,5	11	26
Hailuoto - Karö	986	100	984	99,8	-	-	2	0,2	-	-	-	-
Haukipudas	17090	100	16985	99,4	14	0,1	91	0,5	83	0,5	35	48
Ii	6632	100	6587	99,3	11	0,2	34	0,5	43	0,6	19	24
Kalajoki	9152	100	9083	99,2	20	0,2	49	0,5	51	0,6	19	32
Kempele	13982	100	13871	99,2	14	0,1	97	0,7	66	0,5	31	35
Kestilä	1683	100	1679	99,8	1	0,1	3	0,2	3	0,2	2	1
Kiminki	11778	100	11701	99,3	11	0,1	66	0,6	65	0,6	33	32
Kuivaniemi	2028	100	2022	99,7	-	-	6	0,3	8	0,4	5	3
Kuusamo	17193	100	17029	99,0	25	0,1	139	0,8	150	0,9	66	84
Kårsämäki	3091	100	3078	99,6	-	-	13	0,4	13	0,4	8	5
Liminka - Limingo	7039	100	7008	99,6	10	0,1	21	0,3	20	0,3	13	7
Lumijoki	1798	100	1795	99,8	1	0,1	2	0,1	4	0,2	3	1
Merijärvi	1303	100	1299	99,7	-	-	4	0,3	6	0,5	2	4
Muhos	8191	100	8127	99,2	8	0,1	56	0,7	45	0,5	22	23
Nivala	10839	100	10790	99,5	5	0,0	44	0,4	53	0,5	23	30
Oulainen	8129	100	8054	99,1	14	0,2	61	0,8	53	0,7	18	35
Oulu - Uleåborg	127226	100	124466	97,8	263	0,2	2497	2,0	2089	1,6	1118	971
Oulunsalo	9192	100	9127	99,3	6	0,1	59	0,6	58	0,6	31	27
Piippola	1347	100	1341	99,6	-	-	6	0,4	8	0,6	4	4
Pudasjärvi	9561	100	9535	99,7	8	0,1	18	0,2	28	0,3	13	15
Pulkkila	1680	100	1674	99,6	3	0,2	3	0,2	5	0,3	2	3
Pyhäjoki	3502	100	3472	99,1	10	0,3	20	0,6	16	0,5	9	7
Pyhäjärvi	6285	100	6251	99,5	8	0,1	26	0,4	29	0,5	10	19
Pyhäntä	1820	100	1817	99,8	-	-	3	0,2	1	0,1	1	-
Raahe - Brahestad	22527	100	22325	99,1	18	0,1	184	0,8	216	1,0	105	111
Rantsila	2072	100	2065	99,7	-	-	7	0,3	4	0,2	3	1
Reisjärvi	3127	100	3113	99,6	2	0,1	12	0,4	15	0,5	5	10
Ruukki	4487	100	4431	98,8	8	0,2	48	1,1	51	1,1	25	26
Sievi	5210	100	5172	99,3	6	0,1	32	0,6	44	0,8	20	24
Siikajoki	1343	100	1340	99,8	-	-	3	0,2	4	0,3	2	2
Taivalkoski	4779	100	4747	99,3	2	0,0	30	0,6	37	0,8	13	24
Tymävä	5616	100	5584	99,4	9	0,2	23	0,4	17	0,3	8	9
Utajärvi	3231	100	3220	99,7	-	-	11	0,3	12	0,4	4	8
Vihanti	3380	100	3369	99,7	-	-	11	0,3	8	0,2	4	4
Yli-Ii	2295	100	2293	99,9	-	-	2	0,1	7	0,3	4	3
Ylikiminki	3331	100	3307	99,3	9	0,3	15	0,5	15	0,5	5	10
Ylivieska	13343	100	13279	99,5	15	0,1	49	0,4	43	0,3	14	29
KAINUU	85965	100	84872	98,7	55	0,1	1038	1,2	985	1,1	417	568
KAJANALAND												
Hyrnsalmi	3148	100	3121	99,1	1	0,0	26	0,8	24	0,8	7	17
Kajaani - Kajana	35675	100	35127	98,5	33	0,1	515	1,4	462	1,3	217	245
Kuhmo	10449	100	10313	98,7	6	0,1	130	1,2	118	1,1	39	79
Paltamo	4219	100	4179	99,1	6	0,1	34	0,8	30	0,7	8	22
Puolanka	3472	100	3456	99,5	1	0,0	15	0,4	14	0,4	8	6
Ristijärvi	1659	100	1653	99,6	-	-	6	0,4	5	0,3	-	5
Sotkamo	10701	100	10620	99,2	4	0,0	77	0,7	76	0,7	32	44
Suomussalmi	10248	100	10129	98,8	2	0,0	117	1,1	133	1,3	42	91
Vaala	3751	100	3736	99,6	2	0,1	13	0,3	19	0,5	8	11
Vuolijoki	2643	100	2538	96,0	-	-	105	4,0	104	3,9	56	48
LAPPI	186443	100	182908	98,1	307	0,2	3228	1,7	1965	1,1	966	999
LAPPLAND												
Enontekiö - Enontekis	1998	100	1785	89,3	17	0,9	196	9,8	24	1,2	12	12
Inari - Enare	7084	100	6581	92,9	20	0,3	483	6,8	58	0,8	30	28
Kemi	22907	100	22566	98,5	30	0,1	311	1,4	311	1,4	144	167
Kemijärvi	9529	100	9464	99,3	7	0,1	58	0,6	60	0,6	29	31
Keminmaa	8863	100	8818	99,5	14	0,2	31	0,3	37	0,4	13	24
Kittilä	5833	100	5775	99,0	13	0,2	45	0,8	44	0,8	19	25
Kolari	3862	100	3824	99,0	23	0,6	15	0,4	32	0,8	13	19
Muonio	2442	100	2391	97,9	7	0,3	44	1,8	36	1,5	20	16
Peikoseniemi	1152	100	1149	99,7	-	-	3	0,3	5	0,4	2	3
Pello	4524	100	4498	99,4	5	0,1	21	0,5	30	0,7	16	14

31. Väestö kielen ja kansalaisuuden mukaan maakunnittain ja kunnittain 31.12.2004
 Befolkning efter språk och medborgarskap, landskapsvis och kommunvis 31.12.2004
 Language and citizenship of the population by region and municipality 31.12.2004

(Jatk.)
 (Forts.)
 (Cont.)

Alue Område Area	Yhteensä Totalt Total		Äidinkieli - Modersmål - Mother tongue						Ulkomaan kansalaisia - Utländska medborgarskap - Foreign citizenship			
	%		Suomi		Ruotsi		Muu		Yhteensä		Miehet Män	Naiset Kvinnor
			Finska	%	Svenska	%	Annat	%	Totalt	%		
			Finnish		Swedish		Other		Total			
Posio	4319	100	4307	99,7	2	0,0	10	0,2	19	0,4	9	10
Ranua	4871	100	4863	99,8	1	0,0	7	0,1	13	0,3	8	5
Rovaniemen mlk - Rovaniemi lk	22123	100	21971	99,3	23	0,1	129	0,6	134	0,6	69	65
Rovaniemi	35377	100	34593	97,8	50	0,1	734	2,1	613	1,7	325	288
Salla	4683	100	4633	98,9	8	0,2	42	0,9	45	1,0	19	26
Savukoski	1329	100	1325	99,7	1	0,1	3	0,2	1	0,1	-	1
Simo	3655	100	3635	99,5	4	0,1	16	0,4	19	0,5	5	14
Sodankylä	9336	100	9169	98,2	5	0,1	162	1,7	51	0,5	26	25
Tervola	3710	100	3693	99,5	2	0,1	15	0,4	26	0,7	9	17
Tomio - Torneå	22204	100	21894	98,6	59	0,3	251	1,1	343	1,5	164	179
Utsjoki	1367	100	728	53,3	5	0,4	634	46,4	17	1,2	7	10
Ylitornio - Övertorneå	5275	100	5246	99,5	11	0,2	18	0,3	47	0,9	27	20
AHVENANMAA	26530	100	1345	5,1	24515	92,4	670	2,5	1520	5,7	777	743
ÅLAND												
Brändö	516	100	47	9,1	456	88,4	13	2,5	26	5,0	17	9
Eckerö	897	100	52	5,8	832	92,8	13	1,4	65	7,2	28	37
Finström	2399	100	85	3,5	2290	95,5	24	1,0	90	3,8	40	50
Föglö	607	100	20	3,3	557	91,8	30	4,9	47	7,7	18	29
Geta	461	100	26	5,6	428	92,8	7	1,5	27	5,9	16	11
Hammarland	1387	100	44	3,2	1331	96,0	12	0,9	77	5,6	41	36
Jomala	3508	100	175	5,0	3278	93,4	55	1,6	151	4,3	82	69
Kumlinge	371	100	14	3,8	351	94,6	6	1,6	14	3,8	6	8
Kökar	296	100	17	5,7	278	93,9	1	0,3	15	5,1	8	7
Lemland	1694	100	69	4,1	1605	94,7	20	1,2	71	4,2	40	31
Lumparland	379	100	25	6,6	347	91,6	7	1,8	19	5,0	14	5
Maarianhamina - Mariehamn	10712	100	645	6,0	9633	89,9	434	4,1	779	7,3	392	387
Saltvik	1723	100	63	3,7	1638	95,1	22	1,3	64	3,7	38	26
Sottunga	131	100	8	6,1	122	93,1	1	0,8	9	6,9	4	5
Sund	1024	100	35	3,4	969	94,6	20	2,0	50	4,9	24	26
Vårdö	425	100	20	4,7	400	94,1	5	1,2	16	3,8	9	7

32. Rekisteröidyssä parisuhteessa olevat tai olleet siviilisäädyn ja sukupuolen mukaan maakunnittain ja kunnittain 31.12.2004

Personer som är eller har varit i registrerat partnerskap efter civilstånd och kön landskapsvis och kommunvis 31.12.2004

Persons who are or have been in a registered partnership by marital status, sex, region and municipality 31.12.2004

Alue Område Area	Yhteensä - Totalt - Total		Miehet - Män - Males		Naiset - Kvinnor - Females	
	Rekisteröidyssä parisuhteessa i registrerat partnerskap Partner in a registered partnership	Eronnut tai leski rekisteröidyn pari- suhteen jälkeen Frånskild eller änk./änkd. etter registrerat partnerskap Divorced or widowed after a registered partnership	Rekisteröidyssä parisuhteessa i registrerat partnerskap Partner in a registered partnership	Eronnut tai leski rekisteröidyn pari- suhteen jälkeen Frånskild eller änk./änkd. etter registrerat partnerskap Divorced or widowed after a registered partnership	Rekisteröidyssä parisuhteessa i registrerat partnerskap Partner in a registered partnership	Eronnut tai leski rekisteröidyn pari- suhteen jälkeen Frånskild eller änk./änkd. etter registrerat partnerskap Divorced or widowed after a registered partnership
Koko maa Hela landet Whole country	1535	47	748	22	787	25
Manner-Suomi Fasta Finland	1532	47	745	22	787	25
Uusimaa Nyland	909	29	525	14	384	15
Itä-Uusimaa Östra Nyland	28	-	5	-	23	-
Varsinais-Suomi Egentliga Finland	154	1	55	-	99	1
Satakunta Satakunta	12	-	7	-	5	-
Kanta-Häme Egentliga Tavastland	34	-	14	-	20	-
Pirkanmaa Birkaland	107	2	37	2	70	-
Päijät-Häme Päijänne-Tavastland	50	2	24	-	26	2
Kymenlaakso Kymmenedalen	33	2	10	2	23	-
Etelä-Karjala Södra Karelen	8	1	2	-	6	1
Etelä-Savo Södra Savolax	12	1	5	-	7	1
Pohjois-Savo Norra Savolax	27	1	5	-	22	1
Pohjois-Karjala Norra Karelen	12	3	1	1	11	2
Keski-Suomi Mellersta Finland	44	1	10	-	34	1
Etelä-Pohjanmaa Södra Österbotten	9	2	3	2	6	-
Pohjanmaa Österbotten	16	1	4	1	12	-
Keski-Pohjanmaa Mellersta Österbotten	6	-	6	-	-	-
Pohjois-Pohjanmaa Norra Österbotten	53	-	22	-	31	-
Kainuu Kajanaland	2	-	-	-	2	-
Lappi Lappland	16	1	10	-	6	1
Ahvenanmaa Åland	3	-	3	-	-	-
Helsinki - Helsingfors	630	19	398	11	232	8
Turku - Åbo	110	...	43	...	67	...
Espoo - Esbo	80	...	35	...	45	...
Tampere - Tammerfors	74	...	22	...	52	...
Vantaa - Vanda	74	...	37	...	37	...
Oulu - Uleåborg	38	...	16	...	22	...
Lahti - Lahtis	31	...	13	...	18	...
Kerava - Kervo	18
Sipoo - Sibbo	18
Jyväskylä	17
Järvenpää - Träskända	15
Jyväskylän mtk - Jyväskylä	14
Kirkkonummi - Kyrkslätt	13
Kuopio	13
Nummijärvi	12
Vihti - Vichtis	11
Mäntsälä	10

33. 15 vuotta täyttänyt väestö siviilisäädyn ja sukupuolen mukaan maakunnittain ja kunnittain 31.12.2004

Befolkningen som fyllt 15 år efter civilstånd och kön landskapsvis och kommunvis 31.12.2004

Marital status of the population aged 15 or over by sex, region and municipality 31.12.2004

Alue Område Area	Yhteensä Totalt	Miehet Män	Naiset Kvinnor	Naimattomat Ogifta Single		Naimisissa tai rekisteröidyssä parisuhteessa Gifta eller i registrerat partnerskap Married or partner in a registered partnership		Eronneet avioliitosta tai rekisteröidystä parisuhteesta Frånskilda från äktenskap eller från registrerat partnerskap Divorced or dissolved registered partnership		Lesket avioliitosta tai rekisteröidystä parisuhteesta Änkingar / Änkor från äktenskap eller från registrerat partnerskap Widowed after marriage or after a registered partnership	
				M	N/KF	M	N/KF	M	N/KF	M	N/KF
KOKO MAA HELA LANDET WHOLE COUNTRY	4322051	2095197	2226854	845423	713646	989048	991358	208622	268345	52104	253505
Kaupunkimaiset kunnat Urbana kommuner Urban municipalities	2703273	1283640	1419633	535551	499772	582484	586765	137363	193390	28242	139706
Taajaan asutut kunnat Tätortskommuner Semi-urban municipalities	737866	365910	371956	135831	101119	187082	187032	33350	38145	9647	45660
Maaseutumaiset kunnat Landsbygdskommuner Rural municipalities	880912	445647	435265	174041	112755	219482	217561	37909	36810	14215	68139
MÄNNER SUOMI FASTA FINLAND	4300230	2084512	2215718	840680	709755	984214	986523	207802	267289	51816	252151
UUSIMAA NYLAND	1104637	523992	580645	219442	213296	236870	238584	57461	81317	10219	47448
ITÄ-UUSIMAA ÖSTRA NYLAND	74235	36364	37871	13250	10961	18359	18329	3806	4368	949	4213
VARSINAIS-SUOMI EGENTLIGA FINLAND	378004	180450	197554	70255	63127	86756	87078	18556	24542	4883	22807
SATAKUNTA SATAKUNTA	193107	93943	99164	34467	27197	47474	47504	9265	11612	2737	12851
KANTA-HÄME EGENTLIGA TAVASTLAND	138209	66645	71564	24893	21000	32720	32691	7108	8967	1924	8906
PIRKANMAA BIRKALAND	386351	186959	199392	75347	63909	88387	88531	18614	24319	4611	22633
PÄIJÄT-HÄME PÄIJÄNNE-TAVASTLAND	165547	79170	86377	30575	26324	37175	37247	9367	12346	2053	10460
KYMENLAAKSO KYMMENTALEN	156025	76246	79779	28627	21543	36629	36631	8698	10689	2292	10916
ETELÄ-KARJALA SÖDRA KARELEN	114833	56419	58414	22752	16311	26383	26333	5750	7273	1534	8497
ETELÄ-SAVO SÖDRA SAVOLAX	136724	66481	70243	26226	20020	31666	31641	6572	7697	2017	10885
POHJOIS-SAVO NORRA SAVOLAX	209072	102232	106840	41906	32594	47617	47730	9936	11801	2773	14715
POHJOIS-KARJALA SÖDRA KARELEN	140919	69568	71351	29245	21467	31750	31740	6671	7704	1902	10440
KESKI-SUOMI MELLERSTA FINLAND	220922	107956	112966	45001	36333	50055	50137	10274	12668	2626	13828
ETELÄ-POHJANMAA SÖDRA ÖSTERBOTTEN	159206	78154	81052	29459	22421	40488	40491	5787	6858	2420	11282
POHJANMAA ÖSTERBOTTEN	142170	70055	72115	27415	21355	35901	35948	4733	5910	2006	8902
KESKI-POHJANMAA MELLERSTA ÖSTERBOTTEN	56920	28081	28839	10582	8266	14825	14834	1939	2337	735	3402
POHJOIS-POHJANMAA NORRA ÖSTERBOTTEN	296717	148466	148251	63479	48563	69750	69876	12109	14588	3128	15224
KAINUU KAJANALAND	71927	35927	36000	14884	10335	16841	16776	3215	3552	987	5337

33. 15 vuotta täyttänyt väestö siviilisäädyn ja sukupuolen mukaan maakunnittain ja kunnittain 31.12.2004

(Jatk.)

Befolkningen som fyllt 15 år efter civilstånd och kön landskapsvis och kommunvis 31.12.2004

(Forts.)

Marital status of the population aged 15 or over by sex, region and municipality 31.12.2004

(Cont.)

Alue Område Area	Yhteensä Totalt Total	Miehet Män Males	Naiset Kvinnor Females	Naimattomat Ogifta Single		Naimisissa tai rekisteröidyssä parisuhteessa Gifta eller i registrerat partnerskap Married or partner in a registered partnership		Eronneet avioliitosta tai rekisteröidystä parisuhteesta Frånskilda från äktenskap eller från registrerat partnerskap Divorced or dissolved registered partnership		Lesket avioliitosta tai rekisteröidystä parisuhteesta Änklingar / Änkor från äktenskap eller från registrerat partnerskap Widowed after marriage or after a registered partnership	
				M	N/K/F	M	N/K/F	M	N/K/F	M	N/K/F
LAPPI LAPPLAND	154705	77404	77301	32875	24733	34568	34422	7941	8741	2020	9405
AHVENANMAA ÅLAND	21821	10685	11136	4743	3891	4834	4835	820	1056	288	1354
UUSIMAA NYLAND	1104637	523992	580645	219442	213296	236870	238584	57461	81317	10219	47448
Pääkaupunkiseutu Huvudstadsregion	814194	381906	432288	167936	170306	164688	166251	42161	61981	7121	33750
Espoo - Esbo	180636	87413	93223	34620	31500	43634	44016	7802	11897	1357	5810
Hanko - Hangö	8330	4114	4216	1561	1190	1934	1934	498	553	121	539
Helsinki - Helsingfors	477818	219160	258658	103272	111447	85326	86189	26087	38471	4475	22551
Hyväkää - Hyvinge	35419	16959	18460	6360	5561	8167	8209	2029	2798	403	1892
Inkoo - Ingå	4184	2097	2087	695	536	1117	1103	231	222	54	226
Järvenpää - Träskända	29772	14240	15532	5503	5083	6924	6982	1586	2269	227	1198
Karjaa - Karls	7388	3525	3863	1456	1194	1634	1653	308	465	127	551
Karjalohja - Karislojo	1184	568	616	183	161	301	297	61	77	23	81
Karkkila - Högfors	7289	3585	3704	1338	985	1770	1773	361	434	116	512
Kauniainen - Grankulla	6683	3144	3539	957	985	1880	1890	223	354	84	310
Kerava - Kervo	25547	12304	13243	4792	4260	5830	5881	1470	2107	212	995
Kirkkonummi - Kyrkslätt	25104	12478	12626	4296	3498	6756	6782	1225	1541	201	805
Lojja - Loo	29192	14252	14940	5296	4432	6998	6983	1605	2012	353	1513
Mäntsälä	13745	6843	6902	2416	1894	3533	3536	755	802	139	670
Nummi-Pusula	4783	2420	2363	869	630	1222	1207	248	217	81	309
Nurmijärvi	27465	13605	13860	4463	3608	7561	7570	1337	1610	244	1072
Pohja - Pojo	4027	2008	2019	726	517	1006	992	204	217	72	293
Pormainen - Borgnäs	3303	1670	1633	564	433	935	928	139	132	32	140
Sammatti	1032	517	515	179	133	265	259	56	61	17	62
Siuntio - Sjundeå	4144	2125	2019	762	549	1129	1113	176	200	58	157
Tammisaari - Ekenäs	12112	5791	6321	2280	1944	2794	2796	514	707	203	874
Tuusula - Tusby	26420	13133	13287	4307	3522	7202	7217	1397	1633	227	915
Vantaa - Vanda	149057	72189	76868	29087	26374	33848	34156	8049	11259	1205	5079
Vihti - Vichtis	20003	9852	10151	3460	2860	5104	5118	1100	1279	188	894
ITÄ-UUSIMAA ÖSTRA NYLAND	74235	36364	37871	13250	10961	18359	18329	3806	4368	949	4213
Askola	3577	1806	1771	667	494	898	886	199	173	42	218
Lapinjärvi - Lappträsk	2473	1233	1240	451	307	609	598	131	126	42	209
Liljendal	1211	598	613	230	169	300	297	52	54	16	93
Loviisa - Lovisa	6321	3047	3274	1142	881	1433	1438	361	466	111	489
Myrskylä - Mörskom	1675	843	832	327	224	411	406	77	81	28	121
Pemaja - Pemå	3133	1591	1542	616	433	768	752	149	155	58	202
Porvoo - Borgå	37734	18236	19498	6843	6084	8987	9009	1988	2467	418	1938
Pukkila	1574	795	779	296	210	388	384	90	70	21	115
Ruotsinpyhtää - Strömfors	2448	1259	1189	455	298	611	599	137	116	56	176
Sipoo - Sibbo	14089	6956	7133	2223	1861	3954	3960	622	660	157	652
VARSINAIS-SUOMI EGENTLIGA FINLAND	378004	180450	197554	70255	63127	86756	87078	18556	24542	4883	22807
Alastaro	2551	1281	1270	511	339	637	627	103	103	30	201
Askainen - Villnäs	792	409	383	144	86	216	218	38	24	11	55
Aura	2835	1410	1425	503	398	728	718	138	144	41	165
Dragsfjärd	2900	1414	1486	507	349	724	715	128	125	55	297
Hailikko	7638	3750	3888	1407	1144	1926	1919	331	411	86	414
Houtskari - Houtskär	577	301	276	127	80	144	132	19	12	11	52
Iniö	229	121	108	48	34	61	49	10	8	2	17
Kaarina - St Karins	17126	8285	8841	2673	2363	4622	4669	813	1126	177	683
Kemiö - Kimito	2762	1370	1392	537	377	663	663	108	116	62	236
Kiikala	1558	807	751	295	181	401	389	78	60	33	121
Kisko	1584	798	786	276	193	408	396	88	71	26	126
Korpoo - Korpo	764	394	370	141	90	192	180	47	41	14	59
Koski Tl	2144	1059	1085	429	312	503	497	93	100	34	176
Kustavi - Gustavs	824	400	424	145	100	190	182	55	42	10	100
Kuusjoki	1473	751	722	289	199	370	365	75	52	17	106

33. 15 vuotta täyttänyt väestö siviilisäädyn ja sukupuolen mukaan maakunnittain ja kunnittain 31.12.2004

(Jatk.)

Befolkningen som fyllt 15 år efter civilstånd och kön landskapsvis och kommunvis 31.12.2004

(Forts.)

Marital status of the population aged 15 or over by sex, region and municipality 31.12.2004

(Cont.)

Älue Område Area	Yhteensä Totalt Total	Miehet Män Males	Naiset Kvinnor Females	Naimattomat Ogifta Single		Naimisissa tai rekisteröidyssä parisuhteessa Gifta eller i registrerat partnerskap Married or partner in a registered partnership		Eronneet avioliitosta tai rekisteröidystä parisuhteesta Frånskilda från äktenskap eller från registrerat partnerskap Divorced or dissolved registered partnership		Lesket avioliitosta tai rekisteröidystä parisuhteesta Änkor / Änkor från äktenskap eller från registrerat partnerskap Widowed after marriage or after a registered partnership	
				M	N/K/F	M	N/K/F	M	N/K/F	M	N/K/F
Laitila	7140	3536	3604	1389	1007	1729	1717	301	372	117	508
Lemu	1218	619	599	190	149	359	356	56	48	14	46
Lieto - Lundo	11588	5731	5857	1724	1383	3458	3455	432	510	117	509
Loimaa	10984	5237	5747	2016	1676	2607	2632	459	561	155	878
Marttila	1779	895	884	373	239	421	415	77	83	24	147
Masku	4544	2252	2292	697	562	1350	1346	171	199	34	185
Mellilä	1028	525	503	200	129	239	235	57	49	29	90
Merimasku	1170	594	576	153	132	365	361	62	46	14	37
Mietoinen	1374	675	699	219	172	395	392	43	49	18	86
Muurila	1188	581	607	189	178	309	304	63	50	20	75
Mynämäki	5121	2499	2622	871	684	1323	1320	242	262	63	356
Naantali - Nådendal	11228	5369	5859	1839	1634	2743	2797	656	853	131	575
Nauvo - Nagu	1227	608	619	229	186	298	295	60	59	21	79
Nousiainen - Nousis	3439	1733	1706	603	430	959	958	148	152	23	166
Oripää	1099	533	566	205	154	256	258	52	45	20	109
Paimio - Pemar	7961	3890	4071	1430	1166	2025	2032	330	454	105	419
Parainen - Pargas	9813	4751	5062	1657	1349	2517	2534	439	503	138	676
Pemio - Bjämä	5086	2517	2569	924	663	1304	1299	199	224	90	383
Pertteli	3024	1520	1504	562	431	789	785	134	124	35	164
Piikkiö - Pikis	5424	2712	2712	859	664	1532	1530	252	273	69	245
Pyhäranta	1836	922	914	322	221	512	510	68	77	20	106
Pöytyä	4967	2476	2491	907	656	1251	1244	244	228	74	363
Raisio - Reso	19139	9309	9830	3188	2698	4752	4757	1169	1403	200	972
Rusko	2800	1394	1406	398	301	865	864	101	131	30	110
Rymättylä - Rimto	1627	846	781	252	145	454	434	116	93	24	109
Salo	20779	9700	11079	3837	3505	4603	4653	1008	1564	252	1357
Sauvo - Sagu	2384	1193	1171	413	275	621	602	124	122	35	172
Somero	8143	4008	4135	1517	1121	1992	1967	364	390	135	657
Suomusjärvi	1111	556	555	211	147	247	247	72	71	26	90
Särkisalo - Finby	617	313	304	112	75	160	153	21	25	20	51
Taivassalo - Tövsala	1501	763	738	254	151	417	409	61	56	31	122
Tarvasjoki	1518	759	759	242	181	427	424	61	65	29	89
Turku - Åbo	150643	69039	81604	30589	31823	28822	29216	7809	11805	1819	8760
Uusikaupunki - Nystad	13621	6749	6872	2560	1853	3288	3287	694	898	207	834
Vahto	1432	735	697	240	174	419	414	54	58	22	51
Vehmaa	2038	994	1044	334	266	505	508	106	93	49	177
Velkua	201	108	93	33	15	59	54	11	14	5	10
Västernärjed	682	351	331	139	79	178	176	19	28	15	48
Yläne	1793	908	885	346	208	421	419	97	70	44	188
SATAKUNTA	193107	93943	99164	34467	27197	47474	47504	9265	11612	2737	12851
SATAKUNTA											
Eura	7754	3813	3941	1384	1042	1939	1940	357	373	133	586
Eurajoki - Euraäminne	4716	2360	2356	757	566	1331	1314	183	179	89	297
Harjavalta	6542	3099	3443	1068	880	1605	1602	337	479	89	482
Honkajoki	1739	920	819	421	209	416	414	54	54	29	142
Huittinen	7664	3674	3990	1445	1180	1772	1773	344	453	113	584
Jämijärvi	1817	900	917	336	212	476	476	62	53	26	176
Kankaanpää	10557	5165	5392	2081	1678	2479	2502	461	539	144	673
Karvia	2462	1271	1191	558	310	588	585	81	74	44	222
Kiikoinen	1090	530	560	194	144	277	279	33	40	26	97
Kiukainen	2794	1408	1386	502	335	747	736	101	110	58	205
Kodisjoki	431	213	218	75	56	119	119	13	13	6	30
Kokemäki - Kumo	7139	3539	3600	1336	933	1770	1773	327	352	106	542
Köyliö - Kjulö	2449	1220	1229	426	297	648	649	101	101	45	182
Lappi	2668	1335	1333	469	348	737	725	99	99	30	161
Lavia	1926	963	963	356	249	488	477	79	68	40	169
Luvia	2696	1345	1351	434	312	754	748	124	116	33	175
Merikarvia - Sastmola	3094	1540	1554	590	377	735	726	163	157	52	294
Nakkila	4838	2399	2439	822	589	1282	1271	227	233	68	346
Noormarkku - Normark	4936	2457	2479	767	540	1441	1433	191	227	58	279
Pormarkku - Pärmark	2168	1106	1062	401	238	581	577	78	75	46	172

33. 15 vuotta täyttänyt väestö siviilisäädyn ja sukupuolen mukaan maakunnittain ja kunnittain 31.12.2004
 Befolkningen som fyllt 15 år efter civilstånd och kön landskapsvis och kommunvis 31.12.2004
 Marital status of the population aged 15 or over by sex, region and municipality 31.12.2004

(Jatk.)
 (Forts.)
 (Cont.)

Alue Område Area	Yhteensä Totalt Total	Miehet Män Males	Naiset Kvinnor Females	Naimattomat Ogifta Single		Naimisissa tai rekisteröidyssä parisuhteessa Gifta eller i registrerat partnerskap Married or partner in a registered partnership		Eronneet avioliitosta tai rekisteröidyistä parisuhteesta Frånskilda från äktenskap eller från registrerat partnerskap Divorced or dissolved registered partnership		Lesket avioliitosta tai rekisteröidyistä parisuhteesta Änklingar / Änkor från äktenskap eller från registrerat partnerskap Widowed after marriage or after a registered partnership	
				M	N/K/F	M	N/K/F	M	N/K/F	M	N/K/F
Pori - Björneborg	64226	30541	33685	11255	9844	14893	14953	3554	4864	839	4024
Rauma - Raumo	30988	15032	15956	5744	4584	7440	7471	1451	2009	397	1892
Siikainen	1552	822	730	317	158	405	401	69	50	31	121
Säkylä	4125	1971	2154	668	587	1058	1062	185	227	60	278
Uhvila - Uhsby	11290	5582	5708	1764	1361	3135	3142	534	610	149	595
Vampula	1446	738	708	297	168	358	356	57	57	26	127
KANTA-HÄME EGENTLIGA TAVASTLAND	138209	66645	71564	24893	21000	32720	32691	7108	8967	1924	8906
Forssa	15384	7338	8046	2886	2436	3431	3446	793	1096	228	1068
Hattula	7492	3719	3773	1263	1031	1988	1982	361	355	107	405
Hauho	3302	1653	1649	605	417	799	793	175	151	74	288
Hausjärvi	6623	3334	3289	1156	830	1718	1707	369	374	91	378
Humppila	2154	1068	1086	404	291	548	540	87	111	29	144
Hämeenlinna - Tavastehus	39363	18025	21338	6907	7051	8679	8730	1963	3049	476	2508
Janaakkala	12657	6249	6408	2182	1594	3177	3168	711	832	179	814
Jokioinen - Jockis	4569	2265	2304	824	639	1173	1175	204	230	64	260
Kalvola	2848	1417	1431	471	332	752	750	158	147	36	202
Lammii	4684	2286	2398	877	644	1128	1117	204	239	77	398
Loppi	6290	3207	3083	1128	749	1626	1604	354	323	99	407
Renko	1947	1002	945	357	245	499	489	111	81	35	130
Riihimäki	22121	10659	11462	4197	3554	4957	4970	1237	1606	268	1332
Tammela	5244	2645	2599	944	685	1399	1374	207	207	95	333
Tuulos	1301	642	659	207	173	329	327	73	76	33	83
Ypäjä	2230	1136	1094	485	329	517	519	101	90	33	156
PIRKANMAA BIRKALAND	386351	186959	199392	75347	63909	88387	88531	18614	24319	4611	22633
Hämeenkyrö - Tavastkyro	8220	4090	4130	1535	1129	2036	2031	394	414	125	556
Ikaalinen - Ikaalis	6409	3132	3277	1174	912	1568	1551	295	285	95	529
Juupajoki	1877	950	927	376	258	455	448	93	80	26	141
Kangasala	20887	10306	10581	3513	2802	5602	5645	953	1131	238	1003
Kihniö	2004	1040	964	414	230	529	522	64	49	33	163
Kuhmalahti	938	480	458	186	105	240	233	38	33	16	87
Kuru	2315	1196	1119	501	297	532	526	124	106	39	190
Kylmäkoski	2169	1138	1031	442	280	562	558	97	81	37	112
Lempäälä	13816	6854	6962	2383	1809	3702	3718	635	751	134	684
LuoPIOinen	2026	1019	1007	385	251	477	473	112	100	45	183
Längelmäki	1474	736	738	262	194	359	350	87	56	28	138
Mouhijärvi	2426	1214	1212	464	329	620	622	91	113	39	148
Mänttä	5637	2706	2931	1037	810	1338	1349	255	328	76	444
Nokia	23062	11288	11774	4029	3238	5750	5743	1253	1556	256	1237
Orivesi	7384	3555	3829	1263	1024	1780	1779	387	473	125	553
Parkano	6326	3132	3194	1260	865	1531	1527	249	271	92	531
Pirkkala - Birkala	11283	5584	5699	1804	1432	3200	3214	491	609	89	444
Punkalaidun	3009	1499	1510	603	391	719	713	121	112	56	294
Pälkäne	3533	1726	1807	624	499	892	883	167	192	43	233
Ruovesi	4593	2300	2293	883	592	1125	1125	215	183	77	393
Suodenniemi	1130	570	560	218	132	267	267	55	37	30	124
Tampere - Tammerfors	172759	81644	91115	37172	35166	34091	34313	8662	12812	1719	8824
Toijala	6858	3337	3521	1250	962	1645	1639	343	452	99	468
Urijala	4707	2349	2358	895	622	1135	1116	229	203	90	417
Vaikeakoski	17222	8378	8844	3079	2408	4205	4190	837	1095	257	1151
Vammala	12582	6051	6531	2147	1712	3159	3162	548	688	197	969
Vesilahki	2799	1426	1373	488	322	785	771	109	124	44	156
Viala	4308	2097	2211	743	532	1102	1109	194	263	58	307
Viljakkala	1706	874	832	324	210	438	427	81	75	31	120
Vilppula	4715	2323	2392	880	580	1156	1153	208	232	79	427
Virrat - Virdols	6792	3378	3414	1357	897	1661	1653	241	271	119	593
Ylöjärvi	17236	8532	8704	2900	2347	4714	4721	768	939	150	697
Äetsä	4149	2055	2094	756	572	1012	1000	218	205	69	317

33. 15 vuotta täyttänyt väestö siviilisäädyn ja sukupuolen mukaan maakunnittain ja kunnittain 31.12.2004

(Jatk.)

Befolkningen som fyllt 15 år efter civilstånd och kön landskapsvis och kommunvis 31.12.2004

(Forts.)

Marital status of the population aged 15 or over by sex, region and municipality 31.12.2004

(Cont.)

Alue Område Area	Yhteensä Totalt Total	Miehet Män Males	Naiset Kvinnor Females	Naimattomat Ogifta Single		Naimisissa tai rekisteröidyssä parisuhteessa Giftna eller i registrerat partnerskap Married or partner in a registered partnership		Eronneet avioliitosta tai rekisteröidystä parisuhteesta Frånskilda från äktenskap eller från registrerat partnerskap Divorced or dissolved registered partnership		Lesket avioliitosta tai rekisteröidystä parisuhteesta Änklingar / Änkor från äktenskap eller från registrerat partnerskap Widowed after marriage or after a registered partnership	
				M	N/K/F	M	N/K/F	M	N/K/F	M	N/K/F
PÄIJÄT-HÄME PÄIJÄNNE-TAVASTLAND	165547	79170	86377	30575	26324	37175	37247	9367	12346	2053	10460
Antjärvi - Artsjö	1302	655	647	258	144	330	318	45	66	22	119
Asikkala	7176	3575	3601	1236	845	1797	1797	432	450	110	509
Hartola	3134	1548	1586	631	415	696	699	163	144	58	328
Heinola	17647	8493	9154	3156	2576	4035	4049	1036	1302	266	1227
Hoivola	16689	8267	8422	2794	2269	4440	4414	855	966	178	773
Hämeenkoski	1850	931	919	362	249	432	427	105	89	32	154
Kärkölä	4111	2064	2047	837	550	960	957	209	256	58	284
Lahti - Lahtis	82918	38384	44534	15692	15253	16955	17107	4859	7199	878	4975
Nastola	11935	6009	5926	2198	1587	3001	2995	677	763	133	581
Orimattila	11678	5716	5962	2116	1589	2816	2817	634	730	150	826
Padasjoki	3107	1535	1572	565	398	748	734	147	139	75	301
Sysmä	4000	1993	2007	730	449	965	933	205	242	93	383
KYMENLAAKSO KYMMENTEDALEN	156025	76246	79779	28627	21543	36629	36631	8698	10689	2292	10916
Anjalankoski	14228	7128	7100	2688	1761	3421	3417	789	852	230	1070
Elimäki	6803	3420	3383	1257	852	1714	1708	346	375	103	448
Harjina - Fredrikshamn	18450	9014	9436	3272	2445	4555	4556	926	1126	261	1309
Iitti	6174	3046	3128	1139	847	1470	1458	348	341	89	482
Jaala	1646	852	794	301	167	424	407	103	81	24	139
Kotka	46302	22591	23711	8739	6518	10347	10365	2787	3622	718	3206
Kouvola	26831	12500	14331	4908	4450	5753	5813	1516	2240	323	1828
Kuusankoski	16972	8183	8789	2814	2255	4125	4128	984	1231	260	1175
Miehikkälä	2090	1068	1022	423	246	513	498	90	70	42	208
Pyhtää - Pyttis	4246	2160	2086	722	469	1151	1142	230	198	57	277
Valkeala	9099	4673	4426	1738	1127	2365	2356	437	427	133	516
Virolahti	3184	1611	1573	626	406	791	783	142	126	52	258
ETELÄ-KARJALA SÖDRA KARELEN	114833	56419	58414	22752	16311	26383	26333	5750	7273	1534	8497
Imatra	25298	12175	13123	4722	3445	5697	5739	1397	1933	359	2006
Joutseno	9082	4543	4539	1672	1114	2309	2288	443	502	119	635
Lappeenranta - Villmanstrand	49693	24150	25543	10414	8207	10687	10732	2494	3450	555	3154
Lemi	2537	1336	1201	529	304	645	637	124	93	38	167
Luumäki	4471	2276	2195	913	511	1062	1052	214	225	87	407
Parikkala	5473	2714	2759	1088	664	1293	1273	222	252	111	570
Rautjärvi	3702	1846	1856	698	392	914	908	184	178	50	378
Ruokolampi	5084	2574	2510	894	548	1340	1307	255	229	85	426
Savitaipale	3561	1790	1771	749	428	852	839	140	155	49	349
Suomenniemi	722	375	347	149	79	166	159	42	41	18	68
Taipalsaari	3870	1960	1910	643	457	1102	1087	180	161	35	205
Ylämaa	1340	680	660	281	162	316	312	55	54	28	132
ETELÄ-SAVO SÖDRA SAVOLAX	136724	66481	70243	26226	20020	31666	31641	6572	7697	2017	10885
Enonkoski	1482	752	730	291	177	353	348	76	58	32	147
Haukivuori	1977	1004	973	392	219	470	465	99	77	43	212
Heinävesi	3789	1922	1867	790	451	868	870	182	181	82	365
Hirvensalmi	2202	1133	1069	454	233	525	509	119	109	35	218
Joroinen - Jorais	4724	2391	2333	930	586	1147	1131	236	234	78	382
Juva	6291	3124	3167	1248	812	1498	1488	262	254	116	613
Kangasniemi	5393	2680	2713	1143	703	1204	1207	235	249	98	554
Kerimäki	4937	2494	2443	870	581	1315	1296	232	193	77	373
Mikkeli - St: Michel	38946	18591	20355	7615	6624	8699	8747	1862	2549	415	2435
Mäntyharju	5913	2898	3015	1202	822	1291	1274	321	365	84	554
Pertunmaa	1819	913	906	373	231	410	400	86	88	44	187
Pieksämäki	10685	4974	5711	1827	1645	2382	2387	603	790	162	889
Pieksämäki	7271	3690	3581	1289	801	1946	1948	345	315	110	517
Punkaharju	3507	1780	1727	672	402	874	868	177	160	57	297
Puumala	2487	1259	1228	488	280	578	571	145	105	48	272
Rantasalmi	3740	1866	1874	739	449	898	879	160	160	69	386
Ristiina	4235	2144	2091	855	549	992	991	228	223	69	328
Savonlinna - Nyslott	23433	10919	12514	4288	4008	5268	5329	1048	1428	315	1749
Savonranta	1087	564	523	246	118	249	241	46	39	23	125
Sulkava	2806	1383	1423	514	329	699	692	110	120	60	282

33. 15 vuotta täyttänyt väestö siviilisäädyn ja sukupuolen mukaan maakunnittain ja kunnittain 31.12.2004

(Jatk.)

Befolkningen som fyllt 15 år efter civilstånd och kön landskapsvis och kommunvis 31.12.2004

(Forts.)

Marital status of the population aged 15 or over by sex, region and municipality 31.12.2004

(Cont.)

Alue Område Area	Yhteensä Totalt	Miehet Män Males	Naiset Kvinnor Females	Naimattomat Ogifta Single		Naimisissa tai rekisteröidyssä parisuhteessa Giftna eller i registrerat partnerskap Married or partner in a registered partnership		Eronneet avioliitosta tai rekisteröidystä parisuhteesta Frånskilda från äktenskap eller från registrerat partnerskap Divorced or dissolved registered partnership		Lesket avioliitosta tai rekisteröidystä parisuhteesta Änklingar / Änkor från äktenskap eller från registrerat partnerskap Widowed after marriage or after a registered partnership	
				M	NK/F	M	NK/F	M	NK/F	M	NK/F
POHJOIS-SAVO NORRA SAVOLAX	209072	102232	106840	41906	32594	47617	47730	9936	11801	2773	14715
Iisalmi - Idensalmi	18942	9201	9741	3881	2991	4223	4257	847	1113	250	1380
Juankoski	4772	2414	2358	943	587	1165	1160	220	204	86	407
Kaavi	3041	1544	1497	575	296	759	749	161	162	49	290
Karttula	2791	1427	1364	529	330	715	709	146	133	37	192
Keitele	2399	1225	1174	525	308	558	548	108	98	34	220
Kiuruvesi	8161	4071	4090	1650	1084	1914	1906	357	384	150	716
Kuopio	75442	35283	40159	15013	14883	15902	16065	3622	5040	746	4171
Lapinlahti	6284	3128	3156	1276	865	1482	1478	282	292	88	521
Leppävirta	9144	4594	4550	1771	1104	2235	2220	449	479	139	747
Maaninka	3099	1566	1533	619	357	755	749	147	116	45	311
Nilsä	5614	2894	2720	1151	660	1379	1372	252	211	112	477
Pielavesi	4686	2391	2295	1002	561	1096	1077	199	199	94	458
Rautalampi	3171	1596	1575	642	394	740	734	158	148	56	299
Rautavaara	1891	1030	861	466	196	441	435	78	67	45	163
Siilinjärvi	15787	7851	7936	2825	2162	4152	4200	721	870	153	704
Sonkajärvi	4233	2191	2042	973	520	998	992	162	135	58	395
Suonenjoki	6614	3259	3355	1271	918	1529	1520	351	339	108	578
Tervo	1629	840	789	362	207	377	373	75	73	26	136
Tuusniemi	2635	1343	1292	538	304	609	602	145	117	51	269
Varkaus	20386	10061	10325	4029	2902	4588	4597	1138	1320	306	1506
Varpaisjärvi	2610	1364	1246	602	292	609	602	107	112	46	240
Vesanto	2313	1174	1139	502	278	542	541	91	76	39	244
Vierämä	3428	1785	1643	761	395	849	844	120	113	55	291
POHJOIS-KARJALA NORRA KARELEN	140919	69568	71351	29245	21467	31750	31740	6671	7704	1902	10440
Eno	5802	2980	2822	1270	704	1354	1343	284	286	72	489
Iloantsi - Ilomants	5703	2842	2861	1164	694	1340	1337	241	262	97	568
Joensuu	48480	22877	25603	10397	9646	9747	9850	2218	3244	515	2863
Juuka	5270	2723	2547	1183	665	1197	1179	233	204	110	499
Kesälahti	2289	1153	1136	425	283	581	568	97	86	50	199
Kitee	8399	4144	4255	1622	1132	2069	2079	343	394	110	650
Kontiolahti	9508	4895	4613	1878	1252	2507	2490	420	397	90	474
Lieksa	12147	6126	6021	2468	1440	2774	2757	675	680	209	1144
Liperi	9332	4735	4597	1842	1225	2264	2255	493	511	136	606
Nurmes	7822	3871	3951	1639	1115	1723	1719	380	404	129	713
Outokumpu	6654	3209	3445	1263	920	1509	1513	347	358	90	654
Polvijärvi	4230	2190	2040	956	492	942	932	210	195	82	421
Pyhäselkä	5727	2924	2803	1125	775	1487	1485	262	268	50	275
Rääkkylä	2512	1291	1221	524	298	591	588	130	103	46	232
Tohmajärvi	4646	2393	2253	954	524	1120	1104	237	220	82	408
Valtimo	2398	1215	1183	535	305	545	541	101	92	34	245
KESKI-SUOMI MELLERSTA FINLAND	220922	107956	112966	45001	36333	50055	50137	10274	12668	2626	13828
Hankasalmi	4719	2366	2353	1005	638	1070	1069	211	203	80	443
Joutsa	3493	1737	1756	684	436	789	783	200	183	64	354
Jyväskylä	71095	33154	37941	15806	16091	13574	13739	3157	4725	617	3386
Jyväskylän mik - Jyväskylä lk	26934	13340	13594	4807	3866	6943	6960	1342	1644	248	1124
Jämsä	12733	6297	6436	2437	1736	3110	3096	571	671	179	933
Jämsänkoski	6216	3141	3075	1236	803	1481	1475	327	379	97	418
Kannonkoski	1364	702	662	304	138	314	314	62	66	22	144
Karstula	4087	2029	2058	814	518	1000	998	154	166	61	376
Keuruu	9496	4592	4904	1743	1301	2244	2246	465	567	140	790
Kinnula	1599	861	738	424	235	346	342	65	45	26	116
Kivijärvi	1185	613	572	253	116	296	295	47	47	17	114
Konnevesi	2660	1371	1289	577	313	639	632	122	114	33	230
Korpilahti	4104	2031	2073	800	548	972	973	195	214	64	338
Kuhmoinen	2503	1213	1290	434	262	604	600	128	135	47	293
Kyyjärvi	1420	720	700	313	177	343	345	42	46	22	132
Laukaa	13330	6694	6636	2562	1857	3387	3379	591	669	154	731
Leivonmäki	1011	528	483	211	117	226	221	63	45	28	100
Luhanka	791	422	369	173	78	196	187	34	28	19	76
Multia	1709	899	810	386	180	411	410	69	66	33	154
Muurame	6537	3295	3242	1166	856	1784	1781	290	360	55	245

33. 15 vuotta täyttänyt väestö siviilissäädyn ja sukupuolen mukaan maakunnittain ja kunnittain 31.12.2004

(Jatk.)

Befolkningen som fyllt 15 år efter civilstånd och kön landskapsvis och kommunvis 31.12.2004

(Forts.)

Marital status of the population aged 15 or over by sex, region and municipality 31.12.2004

(Cont.)

Alue Område Area	Yhteensä Totalt Total	Miehet Män Males	Naiset Kvinnor Females	Naimattomat Ogifta Single		Naimisissa tai rekisteröidyssä parisuhteessa Gifta eller i registrerat partnerskap Married or partner in a registered partnership		Eronneet avioliitosta tai rekisteröidystä parisuhteesta Frånskilda från äktenskap eller från registrerat partnerskap Divorced or dissolved registered partnership		Lesket avioliitosta tai rekisteröidystä parisuhteesta Änklingar / Änkor från äktenskap eller från registrerat partnerskap Widowed after marriage or after a registered partnership	
				M	N/K/F	M	N/K/F	M	N/K/F	M	N/K/F
Petäjävesi	3030	1562	1468	638	389	716	714	152	128	56	237
Pihlpidas	4093	2039	2054	863	588	929	920	183	198	64	348
Pylkönmäki	882	446	436	170	105	219	217	38	31	19	83
Saarijärvi	8416	4141	4275	1647	1195	2005	2010	361	433	128	637
Surmainen	1084	559	525	206	115	288	282	48	38	17	90
Suolahti	4524	2246	2278	873	653	1023	1029	289	289	61	307
Toivakka	1972	997	975	394	247	481	480	94	90	28	158
Uurainen	2455	1246	1209	492	319	613	609	107	100	34	181
Viitasaari	6339	3192	3147	1323	795	1453	1437	326	330	90	585
Äänekoski	11141	5523	5618	2260	1661	2599	2594	541	658	123	705
ETELÄ-POHJANMAA SÖDRA ÖSTERBOTTEN	159206	78154	81052	29459	22421	40488	40491	5787	6858	2420	11282
Alahärmä	3960	1991	1969	757	508	1046	1038	124	127	64	296
Alajärvi	7229	3589	3640	1316	962	1974	1964	197	178	102	536
Alavus	7949	3948	4001	1530	1058	2026	2023	252	275	140	645
Evijärvi	2419	1220	1199	487	317	632	630	56	57	45	195
Ilmajoki	9275	4637	4638	1643	1136	2500	2496	344	352	150	654
Isajoki - Storå	2161	1082	1079	434	281	516	514	64	67	68	217
Jalasjärvi	7212	3585	3627	1425	994	1775	1772	260	261	125	600
Jurva	3919	1972	1947	732	514	1036	1030	133	125	71	278
Karjoki - Bötom	1433	711	722	277	187	348	345	53	52	33	138
Kauhajoki	11926	5975	5951	2442	1720	2815	2807	512	600	206	824
Kauhava	6657	3206	3451	1182	928	1731	1732	214	293	79	498
Kortesjärvi	1980	1002	978	355	218	559	553	54	45	34	162
Kuortane	3578	1771	1807	659	448	947	947	101	103	64	309
Kurikka	8678	4251	4427	1531	1165	2240	2238	358	387	122	637
Lappajärvi	3195	1561	1634	584	450	847	844	71	88	59	252
Lapua - Lappo	11469	5604	5865	2062	1597	3011	3002	357	418	174	848
Lehtimäki	1666	820	846	288	200	438	435	59	54	35	157
Nurmo	9050	4508	4542	1601	1259	2517	2530	329	390	61	363
Seinäjoki	29744	13919	15825	5403	5221	6860	6939	1329	2035	327	1630
Soini	2166	1101	1065	423	242	590	585	42	47	46	191
Teuva - Östemark	5309	2640	2669	975	657	1380	1385	175	196	110	431
Töysä	2563	1288	1275	541	363	606	602	104	113	37	197
Vimpeli	2811	1408	1403	501	342	764	763	97	72	46	226
Ylihärmä	2486	1216	1270	429	325	654	642	86	95	47	208
Ylistaro	4546	2241	2305	775	600	1205	1201	174	148	87	356
Ähtäri - Etseri	5825	2908	2917	1107	729	1471	1474	242	280	88	434
POHJANMAA ÖSTERBOTTEN	142170	70055	72115	27415	21355	35901	35948	4733	5910	2006	8902
Isokyrö - Storökyro	4165	2065	2100	760	537	1086	1077	145	151	74	335
Kaskinen - Kaskö	1317	666	651	230	152	348	348	70	69	18	82
Korsnäs	1857	938	919	353	239	510	507	30	42	45	131
Kristinankaupunki - Kristinestad	6595	3328	3267	1298	859	1675	1662	236	245	119	501
Kruunupyö - Kronoby	5505	2744	2761	1007	690	1569	1566	91	99	77	406
Laihia - Laihela	6182	3069	3113	1105	793	1628	1622	245	287	91	411
Luoto - Larsmo	2953	1522	1431	550	381	901	901	39	29	32	120
Maalahti - Malax	4688	2355	2333	973	676	1172	1159	123	121	87	377
Maksamaa - Maxmo	869	433	436	169	121	229	225	23	14	12	76
Mustasaari - Korsholm	13847	6914	6933	2494	1934	3822	3817	409	477	189	705
Närpiö - Närpes	8115	4054	4061	1636	1164	2079	2082	184	194	155	621
Oravainen - Oravais	1819	928	891	364	214	477	476	53	50	34	151
Pedersören kunta - Pedersöre	7836	3940	3896	1365	1009	2365	2362	106	113	104	412
Pietarsaari - Jakobstad	15945	7661	8284	2774	2316	4137	4137	522	708	228	1096
Uusikaarlepyy - Nykarleby	6118	3078	3040	1205	809	1649	1648	124	145	100	438
Vaasa - Vasa	47679	23016	24663	9876	8584	10497	10575	2110	2945	533	2559
Vähäkylä - Lillkyro	3764	1920	1844	683	437	1030	1030	155	141	52	236
Vöyri - Vörå	2916	1424	1492	573	440	727	727	68	80	56	245
KESKI-POHJANMAA MELLERSTA ÖSTERBOTTEN	56920	28081	28839	10582	8266	14825	14834	1939	2337	735	3402
Halsua	1196	615	581	249	126	322	321	25	35	19	99
Himanka	2550	1277	1273	495	356	693	693	58	68	31	156
Karvas	4694	2334	2360	893	674	1236	1239	143	156	62	291
Kaustinen - Kaustby	3582	1778	1804	716	568	918	918	100	110	44	208
Kokkola - Karleby	29172	14090	15082	5177	4521	7350	7379	1221	1588	342	1594

33. 15 vuotta täyttänyt väestö siviilisäädyn ja sukupuolen mukaan maakunnittain ja kunnittain 31.12.2004
Befolkningen som fyllt 15 år efter civilstånd och kön landskapsvis 31.12.2004
Marital status of the population aged 15 or over by sex, region and municipality 31.12.2004

(Jatk.)

(Forts.)

(Cont.)

Alue Område Area	Yhteensä Totalt	Miehet Män Males	Naiset Kvinnor Females	Naimattomat Ogifta Single		Naimisissa tai rekisteröidyssä parisuhteessa Gifta eller i registrerat partnerskap Married or partner in a registered partnership		Eronneet avioliitosta tai rekisteröidyistä parisuhteesta Frånskilda från äktenskap eller från registrerat partnerskap Divorced or dissolved registered partnership		Lesket avioliitosta tai rekisteröidyistä parisuhteesta Änklingar / Änkor från äktenskap eller från registrerat partnerskap Widowed after marriage or after a registered partnership	
				M	N/KJF	M	N/KJF	M	N/KJF	M	N/KJF
Kälviä - Kelviä	3568	1802	1766	625	433	1057	1049	81	90	39	194
Lestijärvi	784	391	393	165	105	195	193	22	21	9	74
Lohtaja - Lochtea	2300	1162	1138	417	280	648	642	55	59	42	157
Perho	2304	1171	1133	478	320	589	588	66	48	38	177
Toholampi	2934	1480	1454	565	408	789	783	76	73	50	190
Ullava	805	423	382	193	115	210	207	6	7	14	53
Veteli - Vetil	3031	1558	1473	609	360	818	822	86	82	45	209
POHJOIS-POHJANMAA	296717	148466	148251	63479	48563	69750	69876	12109	14588	3128	15224
NORRA ÖSTERBOTTEN											
Alavieska	2241	1136	1105	480	330	553	552	68	65	35	158
Haapajärvi	6230	3145	3085	1314	861	1519	1503	224	265	88	456
Haapavesi	6064	3088	2976	1357	921	1462	1466	191	223	78	366
Hailuoto - Karlö	847	445	402	174	102	226	214	35	26	10	60
Haukipudas	12689	6423	6266	2385	1726	3405	3399	526	656	107	485
Ii	5050	2579	2471	972	639	1302	1297	232	232	73	303
Kalajokki	7305	3707	3598	1454	995	1932	1928	220	246	101	429
Kempele	10327	5152	5175	1836	1467	2864	2867	379	534	73	307
Kestilä	1378	702	676	295	179	340	339	44	35	23	123
Kliminko	8435	4297	4138	1472	1111	2409	2418	355	360	61	249
Kuivaniemi	1633	853	780	366	221	364	360	95	71	28	128
Kuusamo	13918	7085	6833	3026	2021	3388	3383	493	562	178	867
Kärsämäki	2463	1260	1203	548	323	602	606	85	84	25	190
Liminka - Limingo	4750	2408	2342	841	589	1352	1358	173	199	42	196
Lumijoki	1305	666	639	260	164	332	329	60	55	14	91
Menjärvä	983	512	471	239	135	235	231	20	26	18	79
Muhos	6255	3157	3098	1188	862	1571	1570	312	311	86	355
Nivala	8393	4238	4155	1787	1259	2064	2059	285	309	102	528
Oulainen	6416	3074	3042	1182	1029	1579	1589	225	287	88	437
Oulu - Uleåborg	105062	50702	54360	23899	21971	21211	21430	4716	6626	876	4333
Oulunsalo	6455	3309	3146	1240	918	1792	1793	233	276	44	159
Piippola	1096	577	519	276	157	241	234	46	36	14	92
Pudasjärvi	7728	4079	3649	1899	1033	1751	1725	327	302	102	589
Pulkkiola	1422	733	689	341	206	323	321	46	45	23	117
Pyhäjoki	2840	1471	1369	562	350	751	750	104	82	54	187
Pyhäjärvi	5306	2713	2593	1171	671	1245	1240	225	245	72	437
Pyhäntä	1377	734	643	337	186	325	323	50	38	22	96
Raahe - Brahestad	18218	9285	8933	3741	2553	4576	4589	804	904	164	887
Rantsila	1676	897	779	400	207	389	386	74	65	34	121
Reisjärvi	2455	1273	1182	547	306	602	604	83	62	41	210
Ruukki	3505	1807	1698	768	492	823	822	157	132	59	252
Sievi	3778	1922	1856	812	544	976	969	89	112	45	231
Siikajoki	1039	556	483	230	110	263	259	51	34	12	80
Taivalkoski	3820	2048	1772	905	501	940	929	147	124	56	218
Tyrnävä	3949	2047	1902	805	535	1046	1035	163	155	33	177
Utajärvi	2608	1367	1241	591	319	607	608	132	108	37	206
Vihanti	2750	1399	1351	546	364	710	706	104	95	39	186
Yli-Ii	1718	894	824	363	213	450	451	60	40	21	120
Ylikiminki	2601	1440	1161	694	333	610	602	92	85	44	141
Ylivieska	10632	5286	5346	2176	1660	2620	2632	384	476	106	578
KAINUU	71927	35927	36000	14884	10335	16841	16776	3215	3552	987	5337
KAJANALAND											
Hyrnsalmi	2688	1369	1319	568	322	673	670	85	82	43	245
Kajaani - Kajana	29393	14112	15281	5712	4969	6618	6634	1445	1859	337	1819
Kuhmo	8901	4613	4288	1920	1071	2166	2147	392	350	135	720
Paltamo	3543	1818	1725	791	465	821	819	162	150	44	291
Puolanka	2979	1568	1411	714	344	689	689	120	114	45	264
Ristijärvi	1461	759	702	348	190	347	340	36	42	28	130
Sotkamo	8879	4455	4424	1814	1248	2158	2150	360	382	123	644
Suomussalmi	8796	4485	4311	1970	1168	2039	2017	339	357	137	769
Vaala	3118	1605	1513	634	354	744	729	171	143	56	287
Vuolijoki	2169	1143	1026	413	204	586	581	105	73	39	168

33. 15 vuotta täyttänyt väestö siviilissäädyn ja sukupuolen mukaan maakunnittain ja kunnittain 31.12.2004

(Jatk.)

Befolkningen som fyllt 15 år efter civilstånd och kön landskapsvis och kommunvis 31.12.2004

(Forts.)

Marital status of the population aged 15 or over by sex, region and municipality 31.12.2004

(Cont.)

Alue Område Area	Yhteensä Totalt Total	Miehet Män Males	Naiset Kvinnor Females	Nalmattomat Ogifta Single		Nalmisissa tai rekisteröidyssä parisuhteessa Giftna eller i registrerat partnerskap Married or partner in a registered partnership		Eronneet avioliitosta tai rekisteröidyistä parisuhteesta Frånskilda från äktenskap eller från registrerat partnerskap Divorced or dissolved registered partnership		Lesket avioliitosta tai rekisteröidyistä parisuhteesta Änkingar / Änkor från äktenskap eller från registrerat partnerskap Widowed after marriage or after a registered partnership	
				M	N/K/F	M	N/K/F	M	N/K/F	M	N/K/F
LAPPI	154705	77404	77301	32875	24733	34568	34422	7941	8741	2020	9405
LAPPLAND											
Enontekiö - Enontekis	1692	911	781	405	236	398	387	80	59	28	99
Inari - Enare	5950	3145	2805	1473	944	1233	1199	370	312	69	350
Kemi	19494	9596	9898	3944	3027	4128	4144	1220	1502	304	1225
Kemijärvi	8243	4119	4124	1659	1152	1915	1907	428	420	117	645
Keminmaa	7102	3579	3523	1314	969	1810	1810	356	378	99	366
Kittilä	4860	2453	2407	1105	789	1023	1007	255	249	70	362
Kolari	3287	1688	1599	766	518	734	715	136	132	52	234
Muonio	2044	1039	1005	419	300	509	497	90	81	21	127
Pelkosenniemi	1016	559	457	282	135	194	194	72	43	11	85
Pello	3869	1968	1901	722	438	1014	1018	158	140	74	305
Posio	3697	1940	1757	847	468	905	893	134	103	54	293
Ranua	3787	1993	1794	895	554	877	856	164	149	57	235
Rovaniemen mlk - Rovaniemi lk	17366	8910	8456	3458	2472	4379	4374	885	826	188	784
Rovaniemi	29694	13592	16102	6437	6736	5436	5506	1481	2257	238	1603
Salla	4106	2221	1885	1003	502	910	890	220	178	88	315
Savukoski	1146	632	514	313	139	229	223	74	59	16	93
Simo	3025	1551	1474	522	319	852	848	133	126	44	181
Sodankylä	7759	4059	3700	1820	1135	1717	1705	403	387	119	473
Tervola	3026	1566	1460	628	370	712	698	166	154	60	238
Tomio - Tomeä	17910	9001	8909	3705	2729	4250	4260	828	948	218	972
Utsjoki	1185	655	530	283	170	281	237	80	65	11	58
Ylitornio - Övertorneå	4447	2227	2220	875	631	1062	1054	208	173	82	362
AHVENANMAA	21821	10685	11136	4743	3891	4834	4835	820	1056	288	1354
ÅLAND											
Brändö	433	230	203	96	55	96	82	25	21	13	45
Eckerö	728	365	363	145	104	173	173	38	33	9	53
Finström	1933	959	974	412	322	457	454	63	94	27	104
Föglö	511	263	248	109	64	126	121	16	14	12	49
Geta	390	201	189	84	54	95	92	14	15	8	28
Hammarland	1138	574	564	237	185	274	276	45	31	18	72
Jornala	2753	1379	1374	606	477	661	663	89	104	23	130
Kumlinge	319	166	153	68	41	76	69	14	12	8	31
Kökar	240	128	112	45	24	62	55	14	10	7	23
Lemland	1311	666	645	271	210	340	334	36	48	19	53
Lumparland	307	155	152	59	41	85	84	10	7	1	20
Maarianhamina - Mariehamn	9041	4224	4817	2017	1925	1743	1780	358	553	106	559
Saltvik	1412	711	701	302	211	336	333	54	56	19	101
Sottunga	111	54	57	20	16	27	28	6	5	1	8
Sund	838	424	414	197	124	185	192	29	41	13	57
Vårdö	356	186	170	75	38	98	99	9	12	4	21

34. Väestönmuutokset ja väkiluku maakunnittain 2000 - 2004

Befolkningsförändringar och folkmängd landskapsvis 2000 - 2004
Vital statistics and population by region 2000 - 2004

Alue Område Area	Vuosi Ar Year	Elävänä syntyneet Levande födda Live births	Kuolleet Döda Deaths	Syntyn- enemys Födelse- överskott Excess of births	Kuntien välinen muutotilike Omflyttning mellan kommuner Intermunicipal migration			Kunnassa muutto Flyttning inom kommuner Intra-municipal migration	Maahan- muutto Invand- ring Imm- migration	Maasta- muutto Utvand- ring Emi- gration	Netto- maahan- muutto Nettoin- vandring Net Im- migration	Väestön- sisäys Folk- ökning Increase of popu- lation	Välo- luvun korjaus Korrige- ring Correc- tion	Väkiluku 31.12 Folkmängd 31.12 Population 31.12	Solmitut avioliitot Ingångna äktenskap Contracted marriages	Avio- erot Skills- massor Divorces
					Tulo- muutto Inflyttning In-migration	Lähti- muutto Utflyttning Out-migrat.	Netto- muutto Nettofl.									
KOKO MAA	2004	57758	47600	10158	281976	281976	-	582675	20333	13656	6677	16835	44	5236611	29342	13234
HELA LANDET	2003	56630	48996	7634	271333	271333	-	577758	17838	12083	5755	13389	48	5219732	25815	13475
WHOLE COUNTRY	2002	55555	49418	6137	272023	272023	-	562247	18113	12891	5222	11359	35	5206295	26969	13336
	2001	56189	48550	7639	280140	280140	-	578458	18955	13153	5802	13441	345	5194901	24830	13568
	2000	56742	49339	7403	258230	258230	-	529494	16895	14311	2584	9987	-174	5181115	26150	13913
MANNER-SUOMI	2004	57477	47338	10139	280545	280630	-85	580799	19824	13235	6589	16643	53	5210081	29206	13181
FASTA FINLAND	2003	56368	48728	7640	269971	270018	-47	575719	17387	11684	5703	13296	51	5193385	25705	13420
MAINLAND FINLAND	2002	55286	49182	6104	270691	270870	-179	560627	17685	12505	5180	11105	40	5180038	26879	13271
	2001	55906	48322	7584	278933	279128	-195	576994	18623	12796	5827	13216	338	5168893	24731	13511
	2000	56484	49092	7392	257219	257318	-99	528253	16542	13928	2614	9907	-164	5155339	26026	13863
Uusimaa	2004	16833	9764	6869	79772	79219	553	172620	7833	6466	1367	8789	-11	1346958	9291	4012
Nyland	2003	16506	9999	6507	77614	77350	264	172652	7500	5087	2413	9184	-8	1338180	8152	4205
	2002	16058	9940	6118	78667	76216	2451	162027	7581	5440	2141	10710	-30	1329004	8728	4061
	2001	15872	9884	5988	81334	75713	5621	161214	7722	5640	2082	13691	38	1318324	8061	4197
	2000	16056	9937	6119	75314	67726	7588	142918	6838	6446	392	14099	-122	1304595	8323	4296
Itä-Uusimaa	2004	1027	810	217	4785	4391	394	7515	333	197	136	747	6	92442	483	232
Östra Nyland	2003	1014	845	169	4654	4187	467	7704	310	186	124	760	-5	91689	415	251
	2002	941	871	70	4527	3992	535	7867	322	169	153	758	-25	90934	421	229
	2001	967	822	145	4716	4356	360	8165	289	213	76	581	16	90201	363	234
	2000	988	860	128	4294	3983	311	7154	266	186	80	519	-9	89604	461	226
Varsinais-Suomi	2004	4761	4302	459	25130	24871	259	48530	1701	1136	565	1283	18	453745	2560	1246
Egentliga Finland	2003	4577	4368	209	25317	24533	784	47428	1476	996	480	1473	3	452444	2334	1174
	2002	4564	4504	60	25212	24109	1103	46551	1549	997	552	1715	-40	450968	2426	1180
	2001	4632	4463	169	25801	24499	1302	49149	1739	1025	714	2185	5	449293	2232	1177
	2000	4814	4591	223	24431	23384	1047	45484	1529	1232	297	1567	-6	447103	2337	1213
Satakunta	2004	2254	2341	-87	9825	10391	-566	23616	376	244	132	-521	-2	230702	1198	558
Satakunta	2003	2162	2428	-266	9177	9647	-470	24139	380	213	167	-569	-7	231225	997	553
	2002	2180	2491	-311	9328	10015	-687	23776	356	223	133	-865	-13	231801	1038	556
	2001	2206	2441	-235	9583	10727	-1144	24319	384	264	120	-1259	-6	232653	893	572
	2000	2236	2478	-242	8660	10168	-1508	23640	382	282	100	-1650	-12	233918	1054	580
Kanta-Häme	2004	1728	1729	-1	10203	9442	761	16271	396	182	214	974	8	167630	841	434
Egentliga Tavastland	2003	1730	1760	-30	9231	8512	719	15569	272	202	70	759	3	166648	802	461
	2002	1659	1725	-66	9491	9191	300	15507	316	173	143	377	0	165886	821	423
	2001	1646	1830	-184	9454	9211	243	15723	342	225	117	176	26	165509	702	472
	2000	1718	1754	-36	8624	8454	170	14438	243	222	21	155	-38	165307	805	384
Pirkanmaa	2004	5255	4152	1103	26933	24657	2276	52542	1656	912	744	4123	-16	464976	2787	1230
Birkaland	2003	4972	4334	638	25891	23782	2109	51285	1303	782	521	3268	8	460869	2407	1215
	2002	4746	4615	131	25486	22946	2540	50380	1358	858	500	3171	22	457593	2619	1178
	2001	4880	4354	526	25657	23174	2483	50961	1513	892	621	3630	-24	454400	2305	1145
	2000	4798	4446	352	23408	21349	2059	45524	1299	857	442	2853	-34	450794	2371	1208
Päijät-Häme	2004	1964	1921	43	10480	10593	-113	22167	681	354	327	257	6	198685	1044	540
Päijänne-Tavastland	2003	1870	2010	-140	10779	10448	331	22260	501	359	142	333	-13	198434	899	513
	2002	1907	1975	-68	10346	9993	353	22169	548	383	165	450	-18	198088	876	538
	2001	1941	1890	51	10495	10487	8	23516	554	354	200	259	19	197656	833	585
	2000	1992	1928	64	9532	9710	-178	20911	569	368	201	87	-56	197378	960	580
Kymenlaakso	2004	1751	2052	-301	8161	8346	-185	17813	640	262	378	-108	-13	185541	918	446
Kymmenedalen	2003	1638	2119	-481	8048	8260	-212	18576	480	230	250	-443	-6	185662	797	471
	2002	1639	2259	-620	8177	8392	-215	18546	449	196	253	-582	-14	186111	820	543
	2001	1730	2161	-431	8036	8704	-668	18864	561	236	325	-774	7	186707	767	505
	2000	1724	2284	-560	7618	8369	-751	18325	478	319	159	-1152	-7	187474	832	500
Etelä-Karjala	2004	1158	1568	-410	5771	6075	-304	14650	357	154	203	-611	-10	135800	630	359
Södra Karelen	2003	1151	1599	-448	5723	5819	-96	14040	342	184	158	-386	-7	136301	570	378
	2002	1169	1439	-270	5699	5860	-161	14070	323	222	101	-330	5	136694	582	321
	2001	1263	1509	-246	5998	6217	-219	14594	487	199	288	-177	47	137019	540	366
	2000	1213	1508	-295	5453	5660	-207	13585	442	198	244	-258	30	137149	549	371
Etelä-Savo	2004	1345	1921	-576	7648	8198	-550	17547	394	184	230	-896	-19	161381	655	370
Södra Savolax	2003	1357	1934	-577	7343	7877	-534	16656	328	165	163	-948	-32	162296	595	365
	2002	1364	1911	-547	7416	8178	-762	17155	264	156	108	-1201	6	163276	634	352
	2001	1450	1913	-463	7903	8783	-880	17455	274	195	79	-1264	10	164471	605	377
	2000	1427	1961	-534	7141	8125	-984	16483	331	217	114	-1404	23	165725	626	381
Pohjois-Savo	2004	2547	2587	-40	12166	12584	-418	29409	499	313	186	-272	11	251095	1193	577
Norra Savolax	2003	2404	2667	-263	11795	12301	-506	29159	419	267	152	-617	-3	251356	1069	613
	2002	2331	2685	-354	11874	12437	-563	29399	420	382	38	-879	13	251976	1039	615
	2001	2616	2622	-6	12026	13080	-1054	30519	437	313	124	-936	19	252842	991	617
	2000	2549	2722	-173	11007	12573	-1566	27707	444	413	31	-1708	11	253759	1090	629
Pohjois-Karjala	2004	1504	1818	-314	8926	9346	-420	17226	435	222	213	-521	7	168615	733	351
Norra Karelen	2003	1515	1848	-333	8231	8658	-427	16659	320	175	145	-615	22			

34. Väestönmuutokset ja väkiluku maakunnittain 2000 - 2004

Befolkningsförändringar och folkmängd landskapsvis 2000 - 2004
Vital statistics and population by region 2000 - 2004

Alue Område Area	Vuosi Ar Year	Elävänä syntyneet Levande födda Live births	Kuolleet Deaths	Syntyn. enem- myys Födelse- överskott Excess of births	Kuntien välinen muuttoliike Omflyttning mellan kommuner Intermunicipal migration			Kunnassa muutto Flyttning inom kommuner Intra-municipal migration	Maahan- muutto Invand- ring Im- migration	Maasta- muutto Utvand- ring Emi- gration	Netto- maahan- muutto Nettoin- vandring Net im- migration	Väestön- lisäys Folk- ökning Increase of popu- lation	Väki- luvun korjaus Korrige- ring Correc- tion	Väkiluku 31.12 Folkmängd 31.12 Population 31.12	Solmitut avioliitot Ingångna äktenskap Contracted marriages	Avio- erot Skids- mässor Divorces
					Tulo- muutto Inflyttning In-migration	Lähti- muutto Utflyttning Out-migrat.	Netto- muutto Nettofl. Net migr.									
Keski-Suomi Mellersta Finland	2004	2893	2489	404	16830	16528	302	29471	706	339	367	1073	27	267182	1412	599
	2003	2892	2609	283	15964	15399	565	28976	609	472	137	985	19	266082	1250	627
	2002	2763	2594	169	15840	15834	6	28110	651	522	129	304	12	265078	1317	594
	2001	2787	2623	164	16520	15998	522	28883	631	453	178	864	12	264762	1177	656
	2000	2778	2561	217	15199	15024	175	26623	567	424	143	535	19	263886	1185	682
Etelä-Pohjanmaa Södra Österbotten	2004	2092	2033	59	8365	8425	-60	15227	302	186	116	115	7	194076	850	399
	2003	2049	2107	-58	7987	8177	-190	14773	240	152	88	-160	9	193954	754	408
	2002	2036	2067	-31	7912	8490	-578	14945	305	154	151	-458	21	194105	761	397
	2001	2090	2026	64	8361	9551	-1190	16234	232	184	48	-1078	5	194542	711	400
	2000	2069	2074	-5	7432	8608	-1176	15233	182	190	-8	-1189	9	195615	728	389
Pohjanmaa Österbotten	2004	1871	1652	219	6799	7169	-370	15425	1045	574	471	320	4	173435	856	297
	2003	1900	1673	227	6228	6630	-402	15310	823	553	270	95	10	173111	743	321
	2002	1924	1713	211	6809	7286	-477	15802	838	644	194	-72	-5	173006	770	298
	2001	1845	1695	150	7044	7621	-577	16715	965	699	266	-161	16	173083	724	280
	2000	1905	1737	168	6406	6962	-556	16108	747	683	64	-324	19	173228	786	296
Keski-Pohjanmaa Mellersta Österbotten	2004	805	610	195	2645	3032	-387	7074	193	103	90	-102	0	70482	327	117
	2003	860	619	241	2465	2835	-370	6736	171	129	42	-87	-3	70584	300	144
	2002	801	659	142	2519	2836	-317	6743	112	127	-15	-190	16	70674	351	150
	2001	825	608	217	2450	3160	-710	6803	168	111	57	-436	-8	70848	292	134
	2000	804	615	189	2362	2938	-576	6631	155	121	34	-353	-1	71292	314	139
Pohjois-Pohjanmaa Norra Österbotten	2004	5346	2919	2427	22682	22447	235	46577	1103	771	332	2994	3	374928	2227	858
	2003	5229	3000	2229	20709	21255	-546	44368	1050	821	229	1912	45	371931	1918	794
	2002	5130	2907	2223	20593	20986	-393	41578	1005	899	106	1936	9	369974	2026	811
	2001	4975	2881	2094	21852	21471	381	43370	981	854	127	2602	69	368029	1954	798
	2000	4966	2974	1992	19962	19175	787	40195	907	794	113	2892	78	365358	1904	901
Kainuu Kajanaland	2004	743	918	-175	3325	4034	-709	8909	346	75	271	-613	5	85965	358	163
	2003	768	1003	-235	3226	3912	-686	8557	223	88	135	-786	-12	86573	305	171
	2002	768	1003	-235	3016	4060	-1044	9254	245	92	153	-1126	24	87371	280	184
	2001	763	920	-157	3322	4553	-1231	9618	177	100	77	-1311	7	88473	271	181
	2000	831	985	-154	2978	4210	-1232	9066	197	112	85	-1301	-3	89777	278	218
Lappi Lappland	2004	1800	1752	48	10099	10882	-783	20210	828	581	247	-488	14	186443	843	393
	2003	1774	1806	-32	9589	10436	-847	20872	640	623	17	-862	2	186917	770	405
	2002	1756	1840	-84	9843	11216	-1373	20122	647	716	-69	-1526	15	187777	749	442
	2001	1800	1782	18	9698	12334	-2636	22528	710	624	86	-2532	52	189288	701	426
	2000	1999	1793	206	9403	12106	-2703	21386	617	656	-39	-2536	-48	191768	791	428
AHVENANMAA - ÅLAND	2004	281	262	19	1431	1346	85	1876	509	421	88	192	-9	26530	136	53
	2003	262	268	-6	1362	1315	47	2039	451	399	52	93	-3	26347	110	55
	2002	269	236	33	1332	1153	179	1620	428	386	42	254	-5	26257	90	65
	2001	283	228	55	1207	1012	195	1464	332	357	-25	225	7	26008	99	57
	2000	258	247	11	1011	912	99	1241	353	383	-30	80	-10	25776	124	50

35. Väestönmuutokset ja väkiluku lääneltäin 2004

Befolkningsförändringar och folkmängd länsvis 2004
Vital statistics and population by province 2004

Alue Område Area	Elävänä syntyneet Levande födda Live births	Kuolleet Deaths	Syntyn. enem- myys Födelse- överskott Excess of births	Kuntien välinen muuttoliike Omflyttning mellan kommuner Intermunicipal migration			Kunnassa muutto Flyttning inom kommuner Intra-municipal migration	Maahan- muutto Invand- ring Im- migration	Maasta- muutto Utvand- ring Emi- gration	Netto- maahan- muutto Nettoin- vandring Net im- migration	Väestön- lisäys Folk- ökning Increase of popu- lation	Väki- luvun korjaus Korrige- ring Correc- tion	Väkiluku 31.12 Folkmängd 31.12 Population 31.12	Solmitut avioliitot Ingångna äktenskap Contracted marriages	Avio- erot Skids- mässor Divorces
				Tulo- muutto Inflyttning In-migration	Lähti- muutto Utflyttning Out-migrat.	Netto- muutto Nettofl. Net migr.									
KOKO MAA - HELA LANDET WHOLE COUNTRY	57758	47600	10158	281976	281976	-	582675	20333	13656	6677	16835	44	5236811	29342	13234
MANNER-SUOMI FASTA FINLAND - MAINLAND FINLAND	57477	47338	10139	280545	280630	-85	580799	19824	13235	6589	16643	53	5210081	29206	13181
Etelä-Suomen Södra Finlands	24261	17844	6417	119172	118066	1106	251036	10240	7615	2625	10148	-6	2127056	13207	6023
Länsi-Suomen Västra Finlands	19931	17579	2352	96527	95073	1454	189885	5979	3494	2485	6291	38	1854598	9990	4446
Itä-Suomen Östra Finlands	5396	6326	-930	28740	30128	-1388	64182	1328	899	629	-1689	-1	581091	2581	1298
Oulun Uleåborgs	6089	3837	2252	26007	26481	-474	55486	1449	846	603	2381	8	460893	2585	1021
Lapin Lapplands	1800	1752	48	10099	10882	-783	20210	828	581	247	-488	14	186443	843	393
AHVENANMAA - ÅLAND	281	262	19	1431	1346	85	1876	509	421	88	192	-9	26530	136	53

Aluejako 1.1.2005 - Områdesindelning 1.1.2005 - Regional division 1.1.2005

36. Väestönmuutokset ja väkiluku maakunnittain ja kunnittain 2004
Befolkningsförändringar och folkmängd landskapsvis och kommunvis 2004
Vital statistics and population by region and municipality 2004

Alue Område Area	Elävänä synty- neet Levande födda Live births	Kuolleet Döda Deaths	Synlyn. enem- mys Födelse- överskott Excess of births	Kuntien välinen muuttoilma- Omflyttning mellan kommuner Intermunicipal migration			Kunnassa muutto Flyttning inom kommuner Intra-municipal migration	Maahan- muutto Invand- ring Im- migration	Maasta- muutto Utvand- ring Emi- gration	Netto- maahan- muutto Nettoin- vandring Net im- migration	Väestön- tšäys Folk- öknings Increase of popula- tion	Väki- luvun korjaus Korrige- ring Correc- tion	Väkiluku 31.12 Folkmängd 31.12 Population 31.12	Solmitut avioliitot Ingångna äktenskap Contracted marriages	Avio- erot Skils- mässor Divorces
				Tulo- muutto Inflyttning In-migration	Lähtö- muutto Utflyttning Out-migrat.	Netto- muutto Nettofl. Net migr.									
KOKO MAA HELA LANDET WHOLE COUNTRY	57758	47600	10158	281976	281976	-	582675	20333	13656	6677	16835	44	5236611	29342	13234
Kaupunkimaiset kunnat Urbana kommuner Urban municipalities	37816	26715	11101	187225	187036	189	436170	15607	10957	4650	15940	176	3253493	20957	9344
Taajaan asutut kunnat Tätortskommuner Semi-urban municipalities	10167	8233	1934	46603	45177	1426	76714	1953	1232	721	4081	-238	915124	4340	2048
Maaseutumaiset kunnat Landsbygdskommuner Rural municipalities	9775	12652	-2877	48148	49763	-1615	69791	2773	1467	1306	-3186	106	1067994	4045	1842
MÄNNER-SUOMI FASTA FINLAND MAINLAND FINLAND	57477	47338	10139	280545	280630	-85	580799	19824	13235	6589	16643	53	5210081	29206	13181
UUSIMAA NYLAND	16633	9764	6869	79772	79219	553	172620	7833	6466	1367	8789	-11	1346958	9291	4012
ITÄ-UUSIMAA ÖSTRA NYLAND	1027	810	217	4785	4391	394	7515	333	197	136	747	6	92442	483	232
VARSINAIS-SUOMI EGENTLIGA FINLAND	4761	4302	459	25130	24871	259	46530	1701	1136	565	1283	18	453745	2560	1246
SATAKUNTA SATAKUNTA	2254	2341	-87	9825	10391	-566	23616	376	244	132	-521	-2	230702	1198	558
KANTA-HÄME EGENTLIGA TAVASTLAND	1728	1729	-1	10203	9442	761	16271	396	182	214	974	8	167630	841	434
PIRKANMAA BIRKALAND	5255	4152	1103	26933	24657	2276	52542	1656	912	744	4123	-16	464976	2787	1230
PÄIJÄT-HÄME PÄIJÄNNE-TAVASTLAND	1964	1921	43	10480	10593	-113	22167	681	354	327	257	-6	198685	1044	540
KYMENLAAKSO KYMMENEDALEN	1751	2052	-301	8161	8346	-185	17813	640	262	378	-108	-13	185541	918	446
ETELÄ-KARJALA SÖDRA KERALEN	1158	1568	-410	5771	6075	-304	14650	357	154	203	-511	10	135800	630	359
ETELÄ-SAVO SÖDRA SAVOLAX	1345	1921	-576	7648	8198	-550	17547	394	164	230	-896	-19	161381	655	370
POHJOIS-SAVO NORRA SAVOLAX	2547	2587	-40	12166	12584	-418	29409	499	313	186	-272	11	251095	1193	577
POHJOIS-KARJALA NORRA KARELEN	1504	1818	-314	8926	9346	-420	17226	435	222	213	-521	7	168615	733	351
KESKI-SUOMI MELLERSTA FINLAND	2893	2489	404	16830	16528	302	29471	706	339	367	1073	27	267182	1412	599
ETELÄ-POHJANMAA SÖDRA ÖSTERBOTTEN	2092	2033	59	8365	8425	-60	15227	302	186	116	115	7	194076	850	399
POHJANMAA ÖSTERBOTTEN	1871	1652	219	6799	7169	-370	15425	1045	574	471	320	4	173435	856	297
KESKI-POHJANMAA MELLERSTA ÖSTERBOTTEN	805	610	195	2645	3032	-387	7074	193	103	90	-102	-	70482	327	117
POHJOIS-POHJANMAA NORRA ÖSTERBOTTEN	5346	2919	2427	22682	22447	235	46577	1103	771	332	2994	3	374928	2227	858
KAINUU KAJANALAND	743	918	-175	3325	4034	-709	8909	346	75	271	-613	5	85965	358	163
LAPPI LAPPLAND	1800	1752	48	10099	10882	-783	20210	828	581	247	-488	14	186443	843	393
ÄRVENANMAA - ÅLAND	281	262	19	1431	1346	85	1876	509	421	88	192	-9	26530	136	53

36. Väestömuutokset ja väkiluku maakunnittain ja kunnittain 2004
Befolkningsförändringar och folkmängd landskapsvis och kommunvis 2004
Vital statistics and population by region and municipality 2004

(Jatk.)
(Forts.)
(Cont.)

Alue Område Area	Elävänä syntyneet Levande födda Live births	Kuolleet Döda Deaths	Syntyn. enemys Födelse- överskott Excess of births	Kuntien välinen muuttoliike Omflyttning mellan kommuner Intermunicipal migration			Kunnassa muutto Flyttning inom kommuner Intra-municipal migration	Maahan- muutto Invandring Im- migration	Maasta- muutto Utvandring Emi- gration	Netto- maahan- muutto Nettoin- vandring Net im- migration	Väestön- föresäys Folk- ökning Increase of popu- lation	Väki- luvun korjaus Korrige- ring Correc- tion	Väkköku 31.12 Folkmängd 31.12 Population 31.12	Solmitut avioliitot ingångna äktenskap Contracted marriages	Avio- erot Skilsmässor Divorces
				Tulo- muutto Inflyttning In-migration	Lähti- muutto Uthytning Out-migration	Netto- muutto Nettof. Net migr.									
UUSIMAA	16633	9764	6869	79772	79219	553	172620	7833	6466	1367	8789	-11	1346958	9291	4012
NYLAND															
Pääkaupunkiseutu - Huvudstadsregion	12178	7249	4929	56226	57941	-1715	137063	6749	5760	989	4203	-13	980412	7154	2958
Esbo - Esbo	3307	1129	2178	14847	14050	797	27768	1594	1345	249	3224	17	227472	1676	641
Hanko - Hangö	81	111	-30	366	385	-19	1121	59	21	38	-11	-2	9905	51	25
Helsinki - Helsingfors	6180	5045	1135	27758	29705	-1947	87083	4227	3672	555	-257	-27	559046	4167	1699
Hyvinkää - Hyvinge	481	324	157	2300	2165	135	5510	117	58	59	351	3	43523	268	127
Inkoo - Ingå	40	41	-1	336	273	63	261	22	12	10	72	-	5152	25	8
Järvenpää - Träskända	494	204	290	2561	2658	-97	3923	93	67	26	219	-5	37328	253	116
Karjaa - Karis	82	97	-15	517	537	-20	779	58	32	26	-9	-4	8977	27	23
Karjalohja - Karislojo	6	19	-13	110	102	8	134	7	7	-	-5	2	1491	11	6
Karkkila - Högfors	91	83	8	475	451	24	814	23	14	9	41	-3	8802	51	17
Kauniainen - Grankulla	76	47	29	667	834	-167	601	76	99	-23	-161	4	8465	36	18
Kerava - Kervo	357	215	142	2486	2442	44	3325	70	72	-2	184	7	31361	211	117
Kirkkonummi - Kyrkslätt	502	154	348	2727	2076	651	3135	153	82	71	1070	7	32772	208	95
Lohja - Lojo	388	264	124	1645	1588	57	4309	100	68	32	213	1	36218	196	108
Mäntsälä	246	96	150	1274	1022	252	1550	37	15	22	424	2	17899	90	47
Nummi-Pusula	51	65	-14	315	327	-12	270	12	11	1	-25	-	5912	28	8
Nurmijärvi	532	212	320	2339	2039	300	3092	77	45	32	652	-6	36568	217	99
Pohja - Pojo	39	65	-26	246	311	-65	298	19	13	6	-85	1	4920	23	9
Pomainen - Borgnäs	72	24	48	372	284	88	138	6	7	-1	135	1	4569	17	8
Sammatti	12	17	-5	100	94	6	37	4	3	1	2	1	1242	9	3
Siuntio - Sjundeå	62	36	26	473	358	115	250	25	13	12	153	1	5312	34	14
Tammisaari - Ekenäs	129	165	-36	539	475	64	1424	55	50	5	33	-	14521	64	38
Tuusula - Tusby	467	159	308	2595	2350	245	2591	72	64	8	561	-	34513	214	97
Vantaa - Vanda	2615	1028	1587	12954	13352	-398	21611	852	644	208	1397	-7	185429	1275	600
Vihtti - Vichtis	323	164	159	1770	1341	429	2596	75	52	23	611	-4	25561	140	89
ITÄ-UUSIMAA	1027	810	217	4785	4391	394	7515	333	197	136	747	6	92442	483	232
ÖSTRA NYLAND															
Askola	50	33	17	303	268	35	234	7	6	1	53	3	4530	22	8
Lapinjärvi - Lappträsk	40	48	-8	147	143	4	127	10	5	5	1	1	2979	14	7
Liljendal	16	18	-2	67	70	-3	69	2	-	2	-3	-	1463	8	1
Lovisa - Lovisa	55	83	-28	452	395	57	684	32	13	19	48	-2	7417	22	16
Myrskylä - Mörskom	17	15	2	115	94	21	95	5	4	1	24	-	2036	7	4
Pemaja - Pemå	37	47	-10	268	237	31	140	8	8	-	21	1	3893	16	5
Porvoo - Borgå	554	374	180	2280	1972	308	5041	219	128	91	579	-3	46793	273	138
Pukkila	13	15	-2	118	104	14	61	3	3	-	12	1	1992	13	1
Ruotsinpyhtää - Strömfors	27	36	-9	120	146	-26	110	6	1	5	-30	-	2895	17	2
Sipoo - Sibbo	218	141	77	915	962	-47	954	41	29	12	42	5	18444	91	50
VARSINAIS-SUOMI	4761	4302	459	25130	24871	259	46530	1701	1136	565	1283	18	453745	2560	1246
EGENTLIGA FINLAND															
Alastaro	26	39	-13	141	127	14	166	7	1	6	7	-	3024	14	-
Askainen - Villnäs	4	3	1	44	41	3	7	4	1	3	7	-	938	3	-
Aura	55	26	29	267	191	76	265	5	5	-	105	1	3620	25	9
Dragsfjärd	25	58	-33	113	121	-8	184	5	7	-2	-43	2	3378	7	6
Halikko	125	69	56	751	723	28	564	43	10	33	117	-	9491	59	25
Houtskär - Houtskär Inö	2	11	-9	28	8	20	25	2	2	-	11	1	674	2	-
	-	3	-3	11	8	3	4	2	1	1	1	1	253	-	-
Kaarina - S:t Karins	296	114	182	1643	1422	221	1516	61	54	7	410	7	21568	128	63
Kemiö - Kimito	19	42	-23	141	119	22	190	7	5	2	1	1	3301	7	2
Kiikala	22	27	-5	109	117	-8	73	13	3	10	-3	-	1872	9	4
Kisko	17	30	-13	82	120	-38	104	10	2	8	-43	-	1869	6	6
Korppoo - Korpo	5	12	-7	29	53	-24	38	2	3	-1	-32	-	889	1	4
Koski Tl	16	27	-11	98	102	-4	109	6	2	4	-11	-3	2545	6	6
Kustavi - Gustavs	7	12	-5	55	60	-5	50	-	1	-1	-11	-1	941	1	2
Kuusjoki	17	19	-2	57	75	-18	51	2	1	1	-19	-	1781	7	2
Laitila	85	107	-22	273	275	-2	697	19	9	10	-14	2	8569	33	28
Lemu	24	7	17	113	71	42	55	1	5	-4	55	-	1603	12	2
Lieto - Lundo	166	84	82	885	761	124	704	31	13	18	224	1	15002	83	28
Loimaa	122	128	-6	497	501	-4	1093	11	7	4	-6	-1	13087	59	30
Marttila	18	28	-10	125	99	26	89	-	-	-	16	-	2097	9	3
Masku	64	30	34	376	331	45	267	3	2	1	80	4	5869	26	8
Mellilä	8	13	-5	82	76	6	47	2	1	1	2	-	1254	5	4
Merimasku	15	10	5	118	110	8	30	2	10	-8	5	-	1513	10	1
Mietoinen	18	14	4	88	103	-15	35	2	1	1	-10	-	1712	10	4
Muuria	11	19	-8	128	108	20	40	1	1	-	12	-1	1455	7	7
Mynämäki	51	68	-17	356	290	66	380	2	4	-2	47	-	6334	27	18
Naantali - Nädendal	150	112	38	932	878	54	1395	40	24	16	108	-	13818	92	55
Nauvo - Nagu	9	16	-7	76	61	15	61	2	12	-10	-2	-1	1443	5	1
Nousiainen - Nousis	47	23	24	300	235	65	207	5	2	3	92	-	4425	19	9
Oripää	26	25	1	61	67	-6	83	4	-	4	-1	-2	1343	15	3

36. Väestönmuutokset ja väkiluku maakunnittain ja kunnittain 2004
Befolkningsförändringar och folkmängd landskapsvis och kommunvis 2004
Vital statistics and population by region and municipality 2004

(Jatk.)

(Forts.)

(Cont.)

Alue Område Area	Elävänä syntyneet Levande födda Live births	Kuolleet Deaths	Syntyn. enemmys Födelse- överskott Excess of births	Kuntien välinen muuttoliike Omflyttning mellan kommuner Intermunicipal migration			Kunnassa muutto Flyttning inom kommuner Intra-municipal migration	Maahan- muutto Invandring Immigration	Maasta- muutto Utvandring Emigration	Netto- maahan- muutto Nettoin- vandring Net im- migration	Väestön- lisäys Folk- ökning Increase of popu- lation	Väki- luvun korjaus Korrige- ring Correc- tion	Väkiluku 31.12 Folkmängd 31.12 Population 31.12	Solmitut avioliitot Ingångna äktenskap Contracted marriages	Avio- erot Skils- mässor Divorces
				Tulo- muutto Inflyttning In-migration	Lähtö- muutto Utflyttning Out-migration	Netto- muutto Nettofl. Net migr.									
Paimio - Pemar	80	83	-3	482	462	20	820	7	7	-	17	-	9808	48	27
Parainen - Pargas	96	125	-29	438	375	63	832	38	43	-5	29	-6	12024	44	30
Pemö - Bjärnä	57	69	-12	323	403	-80	373	111	19	92	-	3	6026	17	8
Pertteli	51	32	19	275	238	37	174	12	8	4	60	-	3833	24	14
Piikkiö - Pikis	82	39	43	449	347	102	370	13	17	-4	141	-	6836	45	19
Pyhärinta	25	22	3	113	140	-27	61	1	1	-	-24	-1	2251	7	5
Pöytyä	63	54	9	286	256	30	402	7	8	-1	38	-1	6220	25	17
Raisio - Reso	229	178	51	1713	1616	97	2035	51	31	20	168	-4	23594	116	64
Rusko	58	25	33	230	167	63	147	4	6	-2	94	-1	3722	21	5
Rymättylä - Rimito	18	20	-2	125	111	14	46	3	1	2	14	-1	1999	9	3
Salo	286	246	40	1539	1517	22	2893	118	100	18	80	4	24878	133	72
Sauvo - Sagu	30	31	-1	139	134	5	134	9	6	3	7	1	2896	12	6
Somero	97	114	-17	351	346	5	665	27	11	16	4	-	9684	37	18
Suomusjärvi	8	22	-14	109	89	20	62	3	-	3	9	1	1321	5	4
Särkisalo - Finby	3	13	-10	37	42	-5	41	3	2	1	-14	1	710	1	-
Taivassalo - Tövsala	12	20	-8	82	87	-5	95	8	2	6	-7	3	1762	8	2
Tarvasjoki	25	16	9	72	96	-24	74	7	-	7	-8	-	1941	14	5
Turku - Åbo	1838	1767	71	9497	10090	-593	26653	952	668	284	-238	3	174824	1199	560
Uusikaupunki - Nystad	175	158	17	511	689	-178	1804	25	12	13	-148	3	16260	76	36
Vahto	25	7	18	112	112	-	65	1	2	-1	17	-	1876	12	10
Vehmaa	19	37	-18	131	135	-4	107	3	3	-	-22	-	2448	9	3
Velkua	1	2	-1	18	17	1	13	-	-	-	-	-	233	-	-
Västernärjärd	11	12	-1	31	31	-	21	2	-	2	1	-	812	4	1
Yläne	22	34	-12	88	118	-30	114	2	-	2	-40	2	2119	7	7
SATAKUNTA - SATAKUNTA	2254	2341	-87	9825	10391	-566	23616	376	244	132	-521	-2	230702	1198	558
Eura	121	108	13	377	342	35	742	13	5	8	56	1	9428	46	17
Eurajoki - Euraäänne	57	54	3	296	284	12	397	10	4	6	21	1	5796	22	5
Harjavalta	77	59	18	383	395	-12	660	11	10	1	7	-	7745	56	31
Honkajoki	11	30	-19	61	105	-44	98	5	2	3	-60	-	2023	5	3
Huittinen	93	96	-3	433	431	2	890	25	15	10	9	1	9109	41	18
Jämijärvi	28	27	1	88	108	-20	125	2	3	-1	-20	-	2226	10	5
Kankaanpää	130	126	4	538	641	-103	1388	21	6	15	-84	-6	12692	64	24
Karvia	19	39	-20	73	99	-26	185	8	2	6	-40	1	2875	8	2
Kiikoinen	6	24	-18	54	37	17	66	-	-	-	-1	-1	1313	3	1
Kuukainen	24	43	-19	163	187	-24	173	2	1	1	-42	-1	3365	7	4
Kodisjärvi	5	3	2	26	24	2	15	-	-	-	4	-1	521	2	-
Kokemäki - Kumo	89	111	-22	350	357	-7	572	5	12	-7	-36	-	8420	31	20
Köyliö - Kjölo	18	39	-21	121	102	19	104	2	1	1	-1	-	2952	11	9
Lappi	33	24	9	148	137	11	227	2	-	2	22	1	3259	19	10
Lavia	15	27	-12	85	98	-13	132	1	4	-3	-28	1	2218	8	3
Luvia	42	31	11	203	180	23	153	7	4	3	37	-	3306	15	7
Merikarvia - Sastmola	28	46	-18	145	133	12	197	1	3	-2	-8	1	3649	14	6
Nakkila	49	49	-	261	346	-85	384	5	3	2	-83	1	5859	24	9
Noormarkku - Norrmark	71	51	20	325	350	-25	356	1	5	-4	-9	3	6121	31	14
Pomarkku - Pärnäk	19	25	-6	113	127	-14	127	1	-	1	-19	2	2578	12	3
Pori - Björneborg	723	790	-67	2926	2967	-41	10570	179	91	88	-20	-17	76152	450	231
Rauma - Raumo	372	341	31	1442	1673	-231	4693	50	51	-1	-201	5	36673	201	84
Siikainen	7	30	-23	74	99	-25	60	-	1	-1	-49	-1	1816	11	3
Säkylä	41	41	-	254	274	-20	332	12	9	3	-17	4	4930	21	13
Ulvila - Ulvsby	157	103	54	827	826	1	901	8	11	-3	52	3	13934	77	32
Vampula	19	24	-5	59	69	-10	69	5	1	4	-11	-	1742	9	4
KANTA-HÄME EGENTLIGA TAVASTLAND	1728	1729	-1	10203	9442	761	16271	396	182	214	974	8	167630	841	434
Forssa	170	222	-52	1005	1018	-13	2099	47	11	36	-29	1	18076	103	56
Hattula	103	67	36	658	619	39	618	12	7	5	80	2	9281	42	18
Hauho	33	51	-18	237	237	-	178	10	2	8	-10	-1	3920	7	7
Hausjärvi	100	88	12	631	602	29	500	21	10	11	52	1	8343	45	23
Humppila	27	29	-2	152	142	10	200	4	-	4	12	-1	2595	8	4
Hämeenlinna - Tavastehus	496	444	52	2847	2701	146	5933	152	86	66	264	5	47178	249	148
Janakkala	163	158	5	853	725	128	1302	20	8	12	145	-1	15661	76	45
Jokioinen - Jockis	56	42	14	322	289	33	329	16	2	14	61	-2	5731	18	10
Kalvola	31	33	-2	173	185	-12	228	3	2	1	-13	-1	3435	14	5
Larmi	54	61	-7	251	243	8	401	14	6	8	9	-	5625	29	12
Loppi	91	80	11	455	384	71	426	12	5	7	89	2	7823	34	15
Ranko	29	33	-4	173	135	38	105	6	1	5	39	-	2377	14	4
Riihimäki	282	293	-11	1775	1595	180	3416	54	30	24	193	-	26847	160	67
Tammela	53	77	-24	394	336	58	320	13	5	8	42	2	6484	29	13
Tuulos	15	19	-4	134	94	40	75	4	-	4	40	-	1576	4	2
Ypäjä	25	32	-7	143	137	6	141	8	7	1	-	1	2678	9	5

36. Väestömuutokset ja väkiluku maakunnittain ja kunnittain 2004
Befolkningsförändringar och folkmängd landskapsvis och kommunvis 2004
Vital statistics and population by region and municipality 2004

(Jatk.)
(Forts.)
(Cont.)

Alue Område Area	Elävänä synty- neet Levande födda Live births	Kuolleet Deaths	Synty- enem- mys Födelse- överskott Excess of births	Kuntien välinen muuttolake Omflyttning mellan kommuner Intermunicipal migration			Kunnassa muutto Flyttning inom kommuner Intra-municipal migration	Maahan- muutto Invand- ring Im- migration	Maasta- muutto Utvand- ring Emi- gration	Netto- maahan- muutto Nettoin- vandring Net im- migration	Väestön- lisäys Folk- ökning Increase of popu- lation	Väki- lunun korjaus Korrige- ring Correc- tion	Väkiluku 31.12 Folkmängd 31.12 Population 31.12	Solmitut avioliitot ingångna äktenskap Contracted marriages	Avio- erot Skids- mässor Divorces
				Tulo- muutto Inflyttning In-migration	Lähti- muutto Utflyttning Out-migration	Netto- muutto Nettofl. Net migr.									
PIRKANMAA	5255	4152	1102	26933	24657	2276	52542	1656	912	744	4122	-15	464976	2787	1230
BIRKALAND															
Hämeenkyrö - Tavastkyro	116	117	-1	523	450	73	770	12	2	10	82	-2	10089	46	21
Ikaalinen - Ikaalis	54	102	-48	436	437	-1	590	20	8	12	-37	-1	7569	24	11
Juupajoki	16	27	-11	143	115	28	197	6	-	6	23	-	2275	10	2
Kangasala	352	185	167	1698	1391	307	1871	60	30	30	504	-1	26185	185	63
Kihniö	17	34	-17	60	85	-25	134	2	3	-1	-43	1	2366	11	6
Kuhmalampi	5	9	-4	76	49	27	36	-	1	-1	22	-	1118	1	-
Kuru	25	39	-14	140	121	19	133	8	3	5	10	-4	2767	8	2
Kyminkoski	19	22	-3	184	161	23	140	3	1	2	22	-1	2653	11	1
Lempäälä	230	112	118	1252	1033	219	1557	49	52	-3	334	2	17733	112	38
Luopioinen	17	40	-23	149	104	45	125	6	3	3	25	-2	2395	6	3
Längelmäki	8	28	-20	74	88	-14	86	6	2	4	-30	-1	1703	3	1
Mouhijärvi	40	35	5	158	134	24	171	3	-	3	32	5	2998	17	2
Mänttä	51	83	-32	301	371	-70	653	9	9	-	-102	-	6578	29	17
Nokia	354	220	134	1623	1266	357	2805	58	26	32	523	-9	28604	171	81
Orivesi	74	99	-25	472	405	67	878	18	7	11	53	-2	8890	39	25
Parkano	83	78	5	271	321	-50	524	17	3	14	-31	3	7471	23	11
Pirkkala - Birkala	212	87	125	921	839	82	926	38	11	27	234	4	14560	90	31
Punkalaidun	27	45	-18	110	142	-32	175	22	2	20	-30	1	3523	7	4
Pälkäne	38	50	-12	243	223	20	341	14	2	12	20	1	4342	19	10
Ruovesi	49	81	-32	188	193	-5	436	12	4	8	-29	3	5431	23	6
Suodenniemi	8	20	-12	64	75	-11	54	1	1	-	-23	-	1349	4	1
Tampere - Tammerfors	2358	1617	741	12450	11671	779	31195	1082	623	459	1979	-13	202932	1427	646
Toijala	91	109	-18	482	475	7	894	9	5	4	-7	-2	8299	55	21
Urjala	41	79	-38	247	263	-16	439	32	11	21	-33	1	5524	21	7
Valkeakoski	189	198	-9	730	742	-12	2172	50	30	20	-1	-1	20472	125	57
Vammala	157	174	-17	636	667	-31	1319	26	8	18	-30	3	15213	57	36
Vesilampi	43	38	5	215	218	-3	162	11	1	10	12	-	3675	13	5
Viala	65	51	14	370	343	27	433	8	8	-	41	2	5372	33	11
Viljakkala	23	29	-6	157	120	37	85	6	3	3	34	-	2077	13	3
Vilppula	44	76	-32	236	237	-1	408	4	14	-10	-43	-1	5546	16	14
Virrat - Virtdois	61	103	-42	346	348	-2	592	4	1	3	-41	2	7943	30	16
Ylöjärvi	343	123	220	1694	1299	395	1891	50	29	21	636	-	22334	138	62
Äetsä	45	42	3	284	271	13	350	10	9	1	17	-4	4990	20	16
PÄIJÄT-HÄME	1964	1921	43	10480	10593	-113	22167	681	354	327	257	-6	198685	1044	540
PÄIJÄNNE-TAVASTLAND															
Artjärvi - Artsjö	13	20	-7	74	94	-20	63	3	1	2	-25	1	1540	5	5
Asikkala	88	75	13	443	477	-34	564	23	10	13	-8	1	8547	27	23
Hartola	28	57	-29	170	193	-23	272	6	4	2	-50	2	3692	12	7
Heinola	195	229	-34	889	862	27	2384	54	24	30	23	-	20910	99	64
Hollola	239	138	101	1504	1411	93	1435	44	30	14	208	2	20965	108	44
Hämeenkoski	17	28	-11	141	108	33	107	5	4	1	23	-	2200	10	6
Kärkölä	38	56	-18	278	235	43	340	13	5	8	33	-4	5019	22	6
Lahti - Lahtis	991	933	58	5133	5384	-251	14173	446	222	224	31	-3	98281	561	305
Nastola	150	103	47	786	781	5	1173	28	25	3	55	-4	14789	94	35
Orimattila	145	145	-	744	700	44	1138	37	12	25	69	-	14408	85	29
Padasjoki	28	60	-32	121	168	-47	231	7	10	-3	-82	-2	3637	9	7
Sysmä	32	77	-45	197	180	17	307	15	7	8	-20	1	4697	12	9
KYMENLAAKSO	1751	2052	-301	8161	8346	-185	17813	640	262	378	-108	-13	185541	918	446
KYMMENEDALEN															
Anjalankoski	160	187	-27	607	596	11	1290	24	33	-9	-25	4	17085	80	36
Elimäki	70	82	-12	394	534	-140	643	8	8	-	-152	1	8365	24	21
Hamina - Fredrikshamn	192	230	-38	781	663	118	1808	68	23	45	125	-1	21887	95	48
Iitti	72	82	-10	333	306	27	493	7	11	-4	13	2	7336	28	10
Jaala	19	39	-20	121	69	52	108	1	1	-	32	-	1938	13	2
Kotka	547	638	-91	1913	1934	-21	6779	329	61	268	156	-15	54759	297	152
Kouvola	262	316	-54	2004	2132	-128	3635	92	67	25	-157	-5	31177	163	87
Kuusankoski	192	226	-34	871	921	-50	1755	47	21	26	-58	3	20337	110	48
Miehikkälä	19	45	-26	98	138	-40	122	10	-	10	-56	1	2447	5	2
Pyhtää - Pyttis	35	66	-31	244	247	-3	247	15	22	-7	-41	-1	5167	20	8
Valkeala	137	87	50	657	626	31	709	19	12	7	88	-1	11325	66	28
Virolahti	46	54	-8	138	180	-42	224	20	3	17	-33	-1	3718	17	4
ETELÄ-KARJALA	1158	1568	-410	5771	6075	-304	14650	357	154	203	-511	10	135800	630	359
SÖDRA KARELEN															
Imatra	253	391	-138	1010	1151	-141	3564	72	33	39	-240	-1	29728	148	82
Joutseno	95	116	-21	542	573	-31	823	49	15	34	-18	5	10808	45	27
Lappeenranta - Villmanstrand	555	571	-16	2741	2734	7	8032	181	81	100	91	-6	58982	309	173
Lemi	25	31	-6	139	162	-23	171	-	-	-	-29	1	3109	9	6
Luumäki	40	57	-17	217	235	-18	400	11	3	8	-27	2	5274	26	11

36. Väestönmuutokset ja väkiluku maakunnittain ja kunnittain 2004
Befolkningsförändringar och folkmängd landskapsvis och kommunvis 2004
Vital statistics and population by region and municipality 2004

(Jatk.)
(Forts.)
(Cont.)

Alue Område Area	Elävänä syntyneet Levande födda Live births	Kuolleet Deaths	Syntyn. enem- mys Födelse- överskott Excess of births	Kuntien välinen muuttoliike Omflyttning mellan kommuner Intermunicipal migration			Kunnassa muutto Flyttning inom kommuner Intra-municipal migration	Maahan- muutto Invandring Immigration	Maasta- muutto Utvandring Emigration	Netto- maahan- muutto Nettoin- vandring Net immigration	Väestön- lisäys Folk- ökning Increase of population	Väktä- rjun korjaus Korrige- ring Correction	Väkiluku 31.12 Folkmängd 31.12 Population 31.12	Solmitut avioliitot ingångna äktenskap Contracted marriages	Avio- erot Skilsmässor Divorces
				Tulo- muutto Inflyttning In-migration	Lähtö- muutto Utflyttning Out-migration	Netto- muutto Nettofl. Net migr.									
Parikkala	31	88	-57	193	231	-38	410	14	3	11	-84	2	6271	13	15
Rautjärvi	25	66	-41	129	176	-47	252	3	2	1	-87	1	4336	13	12
Ruokolahti	50	93	-43	257	311	-54	377	13	8	5	-92	-	5937	30	10
Savitaipale	18	74	-56	130	136	-6	245	2	3	-1	-63	1	4162	11	4
Suomenniemi	3	15	-12	34	30	4	45	2	-	2	-6	1	838	3	-
Taipalsaari	53	43	10	279	251	28	226	6	6	-	38	4	4844	18	16
Ylämaa	10	23	-13	100	85	15	105	4	-	4	6	-	1511	5	3
ETELÄ-SAVO	1345	1921	-576	7648	8198	-550	17547	394	164	230	-896	-19	161381	655	370
SÖDRA SAVOLAX															
Enonkoski	16	29	-13	92	90	2	130	2	1	1	-10	1	1738	2	4
Haukivuori	15	40	-25	63	137	-74	133	33	2	31	-68	2	2295	5	3
Heinävesi	31	53	-22	184	209	-25	355	8	3	5	-42	-6	4403	12	2
Hirvensalmi	14	47	-33	127	123	4	139	4	5	-1	-30	-1	2579	5	4
Joroinen - Jorois	51	75	-24	253	306	-53	417	5	5	-	-77	-1	5645	21	17
Juva	60	104	-44	267	279	-12	624	10	1	9	-47	4	7403	31	13
Kangasniemi	39	102	-63	218	260	-42	521	6	4	2	-103	-1	6315	15	12
Keimäki	37	66	-29	292	299	-7	425	9	6	3	-33	-	5905	21	10
Mikkeli - S:t Michel	476	454	22	2115	2157	-42	6475	115	66	49	29	-9	46531	245	122
Mäntyharju	48	110	-62	245	289	-44	575	18	9	9	-97	-1	6915	22	12
Pertunmaa	16	41	-25	94	118	-24	184	4	7	-3	-52	-	2115	10	3
Pieksämäki	102	134	-32	796	850	-54	1649	19	9	10	-76	2	12436	48	37
Pieksänmaa	56	86	-30	499	552	-53	452	24	6	18	-65	2	8691	32	19
Punkaharju	26	52	-26	184	208	-24	336	11	4	7	-43	-2	4083	5	4
Puumala	16	46	-30	107	85	22	226	4	-	4	-4	1	2864	7	7
Rantasalmi	34	51	-17	144	165	-21	318	14	4	10	-28	2	4409	9	7
Ristiina	43	66	-23	225	220	5	363	6	2	4	-14	-1	5096	21	12
Savonlinna - Nyslott	233	296	-63	1580	1649	-69	3975	94	24	70	-62	-11	27463	126	77
Savonranta	6	19	-13	57	73	-16	101	5	-	5	-24	-1	1238	6	-
Sulkava	26	50	-24	106	129	-23	149	3	6	-3	-50	1	3257	12	5
POHJOIS-SAVO	2547	2587	-40	12166	12584	-418	29409	499	313	186	-272	11	251095	1193	577
NORRA SAVOLAX															
Iisalmi - Idensalmi	238	224	14	973	1001	-28	2681	36	25	11	-3	-5	22639	123	50
Juankoski	43	73	-30	211	256	-45	429	14	2	12	-63	-	5622	13	8
Kaavi	32	54	-22	195	199	-4	343	7	3	4	-22	1	3630	11	8
Karttula	37	37	-	237	200	37	181	15	-	15	52	3	3505	10	11
Keitele	24	39	-15	115	126	-11	231	3	1	2	-24	-4	2803	12	-
Kiuruvesi	97	144	-47	289	369	-80	885	4	4	-	-127	3	9864	28	17
Kuopio	1009	750	259	5018	5131	-113	14865	246	180	66	212	3	90518	544	257
Lapinlahti	81	94	-13	367	376	-9	584	5	13	-8	-30	1	7594	31	19
Leppävirta	89	129	-40	454	479	-25	826	16	14	2	-63	-5	10970	35	17
Maaninka	32	57	-25	222	186	36	199	1	2	-1	10	-	3793	17	7
Nilsiä	49	99	-50	296	299	-3	495	9	2	7	-46	5	6587	34	16
Pielavesi	46	93	-47	207	248	-41	474	11	6	5	-83	-	5550	12	7
Rautalampi	28	60	-32	171	161	10	270	9	1	8	-14	-2	3707	13	7
Rautavaara	15	29	-14	57	88	-31	132	-	1	-1	-46	1	2137	7	3
Sillinjärvi	254	119	135	1269	1294	-25	1675	28	22	6	116	-1	20234	107	49
Sonkajärvi	41	55	-14	198	199	-1	322	5	3	2	-13	1	4995	13	8
Suonenjoki	87	88	-1	343	304	39	803	15	5	10	48	1	7836	27	12
Tervo	13	26	-13	74	94	-20	109	4	1	3	-30	-	1890	6	2
Tuusniemi	22	43	-21	175	161	14	247	3	-	3	-4	-2	3031	14	7
Varkaus	219	245	-26	903	1009	-106	2877	49	23	26	-106	9	24269	99	62
Varpaisjärvi	30	46	-16	125	152	-27	289	6	1	5	-38	2	3089	8	1
Vesanto	25	46	-21	114	84	30	187	6	1	5	14	-	2689	16	4
Vieremä	36	37	-1	153	168	-15	305	7	3	4	-12	-	4143	13	5
POHJOIS-KARJALA	1504	1818	-314	8926	9346	-420	17226	435	222	213	-521	7	168615	733	351
NORRA KARELEN															
Eno	40	85	-45	319	288	31	593	11	8	3	-11	-4	6879	23	15
Ilomantsi - Ilomants	45	116	-71	232	314	-82	477	12	12	-	-153	1	6538	14	10
Joensuu	589	454	135	3886	4033	-147	8192	177	108	69	57	-15	57558	350	143
Juuka	49	91	-42	196	228	-32	449	16	4	12	-62	1	6177	15	10
Kesälahti	22	45	-23	107	125	-18	171	4	1	3	-38	-	2712	5	6
Kitee	70	133	-63	334	442	-108	972	30	6	24	-147	-	9877	36	13
Kontiolahti	139	82	57	933	802	131	825	59	20	39	227	9	12339	52	24
Liekka	80	183	-103	342	557	-215	1409	12	10	2	-316	-	14080	47	20
Liperi	117	112	5	773	621	152	853	22	13	9	166	4	11641	40	31
Nurmes	74	104	-30	295	368	-73	799	9	12	-3	-106	-	9193	29	20
Outokumpu	56	95	-39	412	423	-11	860	18	10	8	-42	5	7803	24	15
Pohjärvi	36	80	-44	165	236	-71	389	7	1	6	-109	3	5048	13	11
Pyhäselkä	109	55	54	515	413	102	398	19	8	11	167	-3	7554	44	17
Rääkkylä	23	46	-23	120	132	-12	198	9	1	8	-27	3	2936	14	3
Tohmajärvi	40	93	-53	213	260	-47	488	26	6	20	-80	3	5511	21	9
Valtimo	15	44	-29	84	104	-20	153	4	2	2	-47	-	2769	6	4

36. Väestönmuutokset ja väkiluku maakunnittain ja kunnittain 2004
 Befolkningsförändringar och folkmängd landskapsvis och kommunvis 2004
 Vital statistics and population by region and municipality 2004

(Jatk.)
 (Forts.)
 (Cont.)

Alue Område Area	Elävänä synty- neet Levande födda Live births	Kuolleet Döda Deaths	Syntyn. enem- mys Födelse- överskott Excess of births	Kuntien välinen muutoliike Omflyttning mellan kommuner Intermunicipal migration			Kunnassa muutto Flyttning inom kommuner Intra-muni- cipal migration	Maahan- muutto Invand- ring Im- migration	Maasta- muutto Utvand- ring Emi- gration	Netto- maahan- muutto Nettoin- vandring Net in- migration	Väestön- lisäys Folk- ökning Increase of popu- lation	Väki- luvun korjaus Korrige- ring Correc- tion	Väkituku 31.12 Folkmängd 31.12 Population 31.12	Solmitut avioliitot Ingångna äktenskap Contracted marriages	Avio- erot Ski- msöror Divorces
				Tulo- muutto Inflyttning In-migration	Lähtö- muutto Utflyttning Out-migration	Netto- muutto Nettofl. Net migr.									
KESKI-SUOMI	2893	2489	404	16830	16528	302	29471	706	339	367	1073	27	267182	1412	599
MELLERSTA FINLAND															
Hankasalmi	43	78	-35	258	214	44	435	8	4	4	13	-3	5600	26	7
Joutsa	27	51	-24	148	184	-36	376	3	6	-3	-63	2	4045	13	13
Jyväskylä	1021	568	453	7192	6676	516	13739	364	175	189	1158	15	83582	599	213
Jyväskylän mik - Jyväskylä lk	492	215	277	2605	2346	259	2946	82	36	46	582	5	34407	208	79
Jämsä	126	183	-57	707	688	19	1503	18	10	8	-30	6	15282	62	30
Jämsänkoski	74	71	3	400	470	-70	673	21	12	9	-58	1	7524	39	16
Kannonkoski	20	30	-10	71	67	4	111	2	1	1	-5	1	1630	5	1
Karstula	54	57	-3	150	197	-47	409	7	2	5	-45	-1	4858	25	7
Keuruu	92	114	-22	452	575	-123	1187	21	8	13	-132	-3	11260	52	24
Kinnula	18	26	-8	54	92	-38	106	9	-	9	-37	-	1940	9	2
Kivijärvi	10	28	-18	57	78	-21	101	1	-	1	-38	1	1452	1	6
Konovesi	23	45	-22	118	120	-2	131	3	1	2	-22	1	3154	7	2
Korpilahti	42	68	-26	285	299	-14	359	12	5	7	-33	2	4985	28	9
Kuhmoinen	10	42	-32	107	118	-11	196	2	1	1	-42	-	2838	7	2
Kyyjärvi	13	24	-11	52	89	-37	85	3	3	-	-48	2	1693	6	3
Laukaa	189	158	31	968	862	106	1281	23	17	6	143	-4	17068	82	44
Leivonmäki	8	18	-10	59	44	15	113	3	5	-2	3	-	1165	3	-
Luhanka	4	14	-10	34	37	-3	28	-	-	-	-13	1	893	-	-
Multia	19	34	-15	69	81	-12	102	1	3	-2	-29	-	2036	8	4
Muurame	112	58	54	682	647	35	804	14	13	1	90	-3	8597	42	27
Petäjävesi	29	44	-15	193	193	-	249	6	1	5	-10	1	3682	9	7
Pihtipudas	50	46	4	164	193	-29	407	11	2	9	-16	4	4984	9	11
Pylikönmäki	15	22	-7	32	65	-33	58	3	-	3	-37	-	1034	4	-
Saarjärvi	93	126	-33	368	455	-87	873	21	10	11	-109	-	10096	40	20
Sumiainen	9	16	-7	58	54	4	48	-	1	-1	-4	-	1289	4	2
Suolahti	41	62	-21	307	370	-63	632	5	3	2	-82	-1	5378	16	13
Toivakka	20	47	-27	122	112	10	112	3	3	-	-17	-	2373	8	4
Uurainen	34	30	4	211	197	14	217	4	3	1	19	-1	3096	6	8
Viitasaari	61	99	-38	273	327	-54	705	19	5	14	-78	-	7524	24	16
Äänekoski	144	115	29	634	678	-44	1485	37	9	28	13	1	13717	70	29
ETELÄ-POHJANMAA	2092	2033	59	8365	8425	-60	15227	302	186	116	115	7	194076	850	399
SÖDRA ÖSTERBOTTEN															
Alahärmä	61	55	6	152	201	-49	364	7	4	3	-40	-	4873	20	11
Alajärvi	108	97	11	276	292	-16	620	17	9	8	3	-1	9057	31	13
Alavus	101	105	-4	292	313	-21	541	14	12	2	-23	1	9669	36	9
Evijärvi	22	34	-12	54	91	-37	178	5	5	-	-49	-1	2935	9	7
Ilmajoki	103	122	-19	506	456	50	651	15	7	8	39	-242	11517	55	30
Isojoki - Storå	18	54	-36	63	62	1	78	8	-	8	-27	-	2592	17	5
Jalasjärvi	90	103	-13	213	281	-68	533	10	2	8	-73	4	8691	42	12
Jurva	24	54	-30	163	187	-24	272	5	3	2	-52	2	4561	8	6
Karjoki - Bötom	13	30	-17	78	57	21	94	3	-	3	7	-	1693	4	3
Kauhajoki	153	161	-8	485	534	-49	1268	30	26	4	-53	1	14544	59	29
Kauhava	112	91	21	352	350	2	683	21	16	5	28	2	8110	30	18
Kortesjärvi	24	32	-8	50	76	-26	122	3	-	3	-31	-	2419	6	2
Kuortane	40	64	-24	148	176	-28	200	4	3	1	-51	-1	4230	18	8
Kurikka	101	103	-2	306	364	-58	838	8	9	-1	-61	-1	10568	57	22
Lappajärvi	20	38	-18	105	134	-29	197	6	5	1	-46	-	3746	9	6
Lapua - Lappo	162	152	10	436	436	-	1161	16	13	3	13	-3	14012	61	24
Lehtimäki	10	29	-19	52	87	-35	105	2	-	2	-52	2	1970	5	-
Nurmo	195	62	133	877	683	194	844	25	8	17	344	3	11795	61	32
Seinäjoki	442	290	152	2571	2403	168	4374	55	38	17	337	232	35918	221	110
Soini	26	26	-	72	90	-18	167	3	-	3	-15	-	2667	14	1
Teuva - Östermark	55	67	-12	208	233	-25	285	8	7	1	-36	3	6307	21	10
Töysä	41	43	-2	182	171	11	251	1	5	-4	5	-	3211	15	8
Vimpeli	35	42	-7	95	80	15	200	3	-	3	11	1	3415	8	10
Ylihärmä	32	38	-6	137	136	1	216	6	4	2	-3	2	3051	8	6
Ylistaro	51	75	-24	257	262	-5	372	11	6	5	-24	3	5561	18	8
Ähtäri - Etseri	53	66	-13	235	270	-35	613	16	4	12	-36	-	6964	17	9
POHJANMAA	1871	1652	219	6799	7169	-370	15425	1045	574	471	320	4	173435	856	297
ÖSTERBOTTEN															
Isokyrö - Storkyro	61	65	-4	229	219	10	298	8	6	2	8	1	5074	17	11
Kaskinen - Kaskö	12	32	-20	65	87	-22	112	6	4	2	-40	1	1519	12	4
Korsnäs	7	33	-26	41	47	-6	107	16	4	12	-20	-	2199	4	2
Kristiinakaupunki - Kristinest	49	97	-48	199	249	-50	447	31	12	19	-79	3	7760	31	12
Kruunupyö - Kronoby	84	70	14	164	167	-3	285	27	19	8	19	-2	6811	33	11
Laihla - Laihela	83	70	13	335	307	28	590	13	6	7	48	3	7522	44	15
Luoto - Larsmo	86	31	55	128	127	1	222	24	9	15	71	1	4323	26	6
Maalampi - Malax	43	67	-24	151	141	10	274	35	15	20	6	-1	5554	19	7
Maksamaa - Maxmo	11	12	-1	40	22	18	36	1	6	-5	12	-	1049	2	2
Mustasaari - Korsholm	233	116	117	745	656	89	746	55	48	7	213	-1	17240	79	22

36. Väestömuutokset ja väkiluku maakunnittain ja kunnittain 2004
 Befolkningsförändringar och folkmängd landskapsvis och kommunvis 2004
 Vital statistics and population by region and municipality 2004

(Jatk.)
 (Forts.)
 (Cont.)

Alue Område Area	Elävänä syntyneet Levande födda Live births	Kuolleet Deaths	Syntyn. enem- mys Födelse- överskott Excess of births	Kuntien välinen muuttolöike Örnbyttning mellan kommuner Intermunicipal migration			Kunnassa muutto Flyttning inom kommuner Intra-municipal migration	Maahan- muutto Invand- ring Im- migration	Maasta- muutto Utvand- ring Emi- gration	Netto- maahan- muutto Nettoin- vandring Net im- migration	Väestön- lissäys Folk- ökning Increase of popu- lation	Väki- luvun korjaus Korrige- ring Correc- tion	Väkiluku 31.12 Folkmängd 31.12 Population 31.12	Solmitut avioliitot Äktenskap Contracted marriages	Avio- erot Skils- mässor Divorces
				Tulo- muutto Inflyttning In-migration	Lähtö- muutto Utflyttning Out-migration	Netto- muutto Nettofl. Net migr.									
Närpiö - Närpes	66	127	-61	125	142	-17	537	48	30	18	-60	-	9515	33	6
Oravainen - Oravais	9	23	-14	37	88	-51	115	40	3	37	-28	1	2185	10	2
Pedersören kunta - Pedersöre	155	66	89	298	305	-7	464	48	22	26	108	-3	10511	53	3
Pietarsaari - Jakobstad	207	185	22	758	826	-68	2003	134	55	79	33	3	19467	101	48
Uusikaartepyö - Nykarleby	66	95	-29	165	162	3	373	37	28	9	-17	3	7436	29	12
Vaasa - Vasa	617	483	134	2990	3258	-268	8308	508	291	217	83	-6	57030	329	122
Vähäkylä - Lillkyro	46	31	15	208	276	-68	278	6	6	-	-53	-	4699	23	9
Vöyri - Vörå	36	49	-13	121	90	31	230	8	10	-2	16	1	3541	11	3
KESKI-POHJANMAA	805	610	195	2645	3032	-387	7074	193	103	90	-102	-	70482	327	117
MELLERSTA ÖSTERBOTTEN															
Halsua	13	13	-	25	61	-36	92	1	7	-6	-42	-	1456	3	3
Himanka	36	27	9	85	124	-39	183	3	3	-	-30	-	3113	8	1
Kannus	79	44	35	216	277	-61	529	8	3	5	-21	4	5961	23	7
Kaustinen - Kaustby	49	36	13	157	206	-49	326	5	7	-2	-38	-1	4393	19	10
Kokkola - Karleby	424	284	140	1420	1494	-74	4819	138	66	72	138	-6	35888	206	78
Kälviä - Kelviä	49	43	6	210	183	27	249	3	3	-	33	2	4510	15	7
Lestijärvi	5	11	-6	20	37	-17	53	6	-	6	-17	-	956	3	2
Lohtaja - Lochtea	27	28	-1	105	122	-17	208	2	1	1	-17	-	2883	10	1
Perho	42	30	12	124	174	-50	167	4	-	4	-34	1	3005	11	1
Toholampi	45	42	3	152	164	-12	232	12	5	7	-2	3	3665	13	4
Ullava	8	10	-2	20	40	-20	28	2	1	1	-21	-1	1015	6	-
Veteli - Vetil	28	42	-14	111	150	-39	188	9	7	2	-51	-2	3637	10	3
POHJOIS-POHJANMAA	5346	2919	2427	22682	22447	235	46577	1103	771	332	2994	3	374928	2227	858
NORRA ÖSTERBOTTEN															
Alavieska	32	22	10	100	108	-8	137	2	-	2	4	-1	2894	9	5
Haapajärvi	115	106	9	297	376	-79	866	6	9	-3	-73	3	8013	35	14
Haapavesi	106	70	36	303	416	-113	686	18	5	13	-64	-1	7753	24	19
Hailuoto - Karle	5	11	-6	53	43	10	60	2	1	1	5	2	986	2	1
Haukipudas	285	93	192	1171	990	181	1655	49	29	20	393	1	17090	108	36
Ii	100	62	38	483	367	116	702	21	14	7	161	-5	6632	37	13
Kalajoki	116	81	35	367	355	12	728	27	14	13	60	4	9152	53	15
Kempele	278	46	232	1416	1312	104	1168	43	34	9	345	4	13982	100	34
Kestliä	10	12	-2	57	81	-24	87	1	3	-2	-28	-	1683	6	3
Kiminki	231	43	188	1014	838	176	953	32	21	11	375	3	11778	61	22
Kuivaniemi	20	37	-17	106	102	4	127	6	1	5	-8	-	2028	3	3
Kuusamo	135	151	-16	610	796	-186	2030	24	23	1	-201	-	17193	76	27
Kärsämäki	26	32	-6	115	129	-14	226	5	-	5	-15	-1	3091	16	6
Liminka - Limingo	170	29	141	787	377	410	607	15	4	11	562	2	7039	34	15
Lumijoki	38	16	22	103	94	9	84	1	1	-	31	-	1798	7	2
Merijärvi	14	18	-4	85	94	-9	103	3	1	2	-11	2	1303	3	2
Muhos	117	69	48	632	472	160	923	22	4	18	226	-4	8191	27	20
Nivala	176	117	59	345	463	-118	1030	6	13	-7	-66	4	10839	46	13
Oulainen	94	99	-5	337	416	-79	925	22	7	15	-69	-	8129	40	19
Oulu - Uleåborg	1846	805	1041	8926	8788	138	23348	540	429	111	1290	8	127226	1041	382
Oulunsalo	202	23	179	984	880	104	685	20	24	-4	279	-2	9192	68	25
Piippola	18	18	-	45	81	-36	115	5	-	5	-31	1	1347	6	1
Pudasjärvi	108	112	-4	338	465	-127	865	21	6	15	-116	3	9561	40	16
Pulkkila	15	25	-10	63	93	-30	145	-	1	-1	-41	-	1680	6	2
Pyhäjoki	32	33	-1	93	136	-43	193	4	9	-5	-49	-3	3502	16	4
Pyhäjärvi	40	87	-47	229	224	5	615	20	13	7	-35	-1	6285	24	13
Pyhäntä	21	17	4	61	91	-30	128	1	-	1	-25	-	1820	7	2
Raahe - Brahestad	288	143	145	916	1164	-248	2930	76	36	40	-63	-4	22527	124	58
Rantsila	17	32	-15	103	92	11	152	1	4	-3	-7	-	2072	3	3
Reisjärvi	49	43	6	102	141	-39	173	3	1	2	-31	-4	3127	20	4
Ruukki	53	55	-2	208	287	-79	343	24	5	19	-62	2	4487	14	8
Sievi	101	46	55	216	268	-52	471	13	1	12	15	1	5210	18	9
Siakajoki	18	8	10	88	100	-12	81	2	13	-11	-13	-1	1343	8	-
Taivalkoski	41	48	-7	167	254	-87	422	9	4	5	-89	-1	4779	17	13
Tymävä	121	36	85	459	303	156	475	8	4	4	245	-7	5616	27	8
Utajärvi	31	51	-20	135	157	-22	275	10	4	6	-36	4	3231	6	9
Vihanti	21	52	-31	149	156	-7	217	5	7	-2	-40	-4	3380	15	4
Yli-Ii	32	20	12	101	140	-39	162	3	3	-	-27	-	2295	7	3
Ylikiminki	39	27	12	218	184	34	235	8	9	-1	45	-2	3331	12	2
Ylivieska	185	124	61	700	614	86	1450	25	14	11	158	-	13343	61	23
KAINUU	743	918	-175	3325	4034	-709	8909	346	75	271	-613	5	85965	358	163
KAJANALAND															
Hyrnsalmi	18	49	-31	103	146	-43	224	10	-	10	-64	-	3148	8	2
Kajaani - Kajana	404	309	95	1650	1897	-247	4702	144	34	110	-42	4	35675	200	73
Kuhmo	74	134	-60	242	372	-130	903	18	5	13	-177	-4	10449	31	21
Paltamo	32	54	-22	206	185	21	341	14	14	-	-1	-	4219	17	1
Puolanka	22	43	-21	112	181	-69	289	4	2	2	-88	-	3472	12	9

36. Väestömuutokset ja väkiluku maakunnittain ja kunnittain 2004
 Befolkningsförändringar och folkmängd landskapsvis och kommunvis 2004
 Vital statistics and population by region and municipality 2004

(Jatk.)
 (Forts.)
 (Cont.)

Alue Område Area	Elävänä synty- neet Levande födda Live births	Kuolleet Döda Deaths	Syntyn. enem- mys Födelse- överskott Excess of births	Kuntien välinen muutoliike Omflyttning mellan kommuner Intermunicipal migration			Kunnassa muutto Flyttning inom kommuner Intra-municipal migration	Maahan- muutto Invandring Immigration	Maasta- muutto Utvandring Emigration	Netto- maahan- muutto Nettoin- vandring Net im- migration	Väestön- lisäys Folk- ökning Increase of popu- lation	Väki- luvun korjaus Korrige- ring Correc- tion	Väkiluku 31.12 Folkmängd 31.12 Population 31.12	Solmitut avioliitot Ingångna äktenskap Contracted marriages	Avio- erot Skids- mässor Divorces
				Tulo- muutto Inflyttning In-migration	Lähti- muutto Utflyttning Out-migration	Netto- muutto Nettofl. Net migr.									
Ristijärvi	7	27	-20	61	76	-15	65	6	-	6	-29	2	1659	3	1
Sotkamo	81	101	-20	433	447	-14	1006	28	8	20	-14	-	10701	36	23
Suomussalmi	56	119	-63	257	355	-98	849	42	8	34	-127	-1	10248	30	19
Vaala	32	50	-18	152	220	-68	371	8	1	7	-79	1	3751	13	9
Vuolijoki	17	32	-15	109	155	-46	159	72	3	69	8	3	2643	8	5
LAPPI	1800	1752	48	10099	10882	-783	20210	828	581	247	-488	14	186443	843	393
LAPPLAND															
Enontekiö - Enontekis	16	19	-3	85	107	-22	180	12	11	1	-24	-	1998	9	3
Inari - Enare	54	65	-11	320	376	-56	741	13	17	-4	-71	2	7084	39	10
Kemi	219	233	-14	1130	1302	-172	3061	99	61	38	-148	-1	22907	116	62
Kemijärvi	67	111	-44	313	505	-192	900	30	24	6	-230	-	9529	33	16
Keminmaa	107	76	31	503	562	-59	684	23	21	2	-26	-	8863	47	21
Kittilä	53	58	-5	289	284	5	559	16	5	11	11	2	5833	25	12
Kolari	35	46	-11	160	160	-	253	13	13	-	-11	2	3862	11	7
Muonio	18	32	-14	101	108	-7	181	19	20	-1	-22	-1	2442	8	1
Pelkosenniemi	4	14	-10	60	81	-21	136	4	-	4	-27	-1	1152	5	4
Pello	28	59	-31	132	154	-22	275	11	24	-13	-66	4	4524	12	8
Posio	26	49	-23	105	157	-52	278	3	2	1	-74	-	4319	15	4
Ranua	53	45	8	198	222	-24	460	4	5	-1	-17	3	4871	14	7
Rovaniemen mlk - Rovaniemi	254	144	110	1620	1481	139	1733	56	43	13	262	-13	22123	104	55
Rovaniemi	394	291	103	3140	3080	60	5788	218	96	122	285	11	35377	169	89
Salla	28	64	-36	129	204	-75	413	14	4	10	-101	2	4683	13	8
Savukoski	9	23	-14	26	71	-45	45	2	-	2	-57	1	1329	4	1
Simo	31	38	-7	182	241	-59	192	10	7	3	-63	1	3655	17	10
Sodankylä	75	79	-4	331	385	-54	1012	31	11	20	-38	1	9336	41	12
Tervola	35	47	-12	146	154	-8	298	10	10	-	-20	1	3710	15	9
Tomio - Torneå	249	188	61	913	982	-69	2624	189	174	15	7	-1	22204	126	42
Utsjoki	10	12	-2	78	97	-19	107	16	13	3	-18	-	1387	6	3
Ylitornio - Övertorneå	35	59	-24	138	169	-31	290	35	20	15	-40	1	5275	14	9
AHVENANMAA - ÅLAND	281	262	19	1431	1346	85	1876	509	421	88	192	-9	26530	136	53
Ahvenanmaa - Åland	281	262	19	1431	1346	85	1876	509	421	88	192	-9	26530	136	53
Brändö	3	6	-3	12	18	-6	20	10	2	8	-1	2	516	2	-
Eckerö	7	7	-	49	50	-1	44	20	18	2	1	1	897	5	3
Finström	21	19	2	121	95	26	106	26	26	-	28	-	2399	13	8
Föglö	7	7	-	17	20	-3	53	8	7	1	-2	1	607	1	-
Geta	5	3	2	20	22	-2	28	8	8	-	-	-	461	1	-
Hammarland	16	14	2	95	79	16	86	24	20	4	22	-	1387	9	1
Jomala	47	26	21	271	214	57	136	45	59	-14	64	-	3508	26	6
Kumlinge	-	7	-7	4	18	-14	16	7	2	5	-16	-	371	-	-
Kökar	-	5	-5	24	18	6	13	2	-	2	3	-	296	1	1
Lemland	20	12	8	90	63	27	24	25	22	3	38	-6	1694	3	1
Lumparland	5	4	1	18	18	-	31	6	11	-5	-4	-	379	1	1
Maarianhamina - Mariehamn	122	109	13	562	567	-5	1229	290	206	84	92	-6	10712	53	25
Saltvik	17	29	-12	84	84	-	42	16	26	-10	-22	-2	1723	11	2
Sottunga	1	1	-	3	8	-5	-	2	-	2	-3	-	131	-	-
Sund	9	9	-	44	58	-14	27	9	11	-2	-16	1	1024	7	4
Vårdö	1	4	-3	17	14	3	21	11	3	8	8	-	425	3	1

37. Väestönmuutokset ja väkiluku suuralueiltain, maakunnittain ja seutukunnittain 2004

 Befolkningsförändringar och folkmängd storområdesvis, landskapsvis och efter ekonomisk region 2004
 Vital statistics and population by major region, region and by sub-regional units 2004

Alue Område Area	Elävänä syntyneet Levande födda Live births	Kuolleet Deaths	Syntyn. enem- myys Födelse- överskott Excess of births	Kuntien välinen muuttoluke Omflyttning mellan kommuner Intermunicipal migration			Kunnassa muutto Flyttning kommuner Intra-municipal migration	Maahan- muutto Invand- ring Im- migration	Maasta- muutto Utvand- ring Emi- gration	Netto- maahan- muutto Nettoin- vandring Net im- migration	Väestön- lisäys Folk- ökning Increase of popu- lation	Väktu- luvun korjaus Korre- ction	Väkiluku 31.12 Folkmängd 31.12 Population 31.12	Solmitut avioliitot ingångna äktenskap Contracted marriages	Avio- erot Skils- mässor Divorces
				Tulo- muutto Inflyttning In-migration	Lähti- muutto Utflyttning Out-migrat.	Netto- muutto Nettofl. Net migr.									
KOKO MAA - HELA LANDET WHOLE COUNTRY	57758	47600	10158	281976	281976	-	582675	20333	13656	6677	16835	44	5236611	29342	13234
SUURALUE - STOROMRÅDE MAJOR REGION															
Etelä-Suomi - Södra Finland	29022	22146	6876	144302	142937	1365	297566	11941	8751	3190	11431	12	2580801	15767	7269
Länsi-Suomi - Västra Finland	14365	12667	1698	68752	67170	1582	136281	4085	2255	1830	5110	20	1330371	7103	3083
Itä-Suomi - Östra Finland	6139	7244	-1105	32065	34162	-2097	73091	1674	774	900	-2302	4	667056	2939	1461
Pohjois-Suomi - Norra Finland	7951	5281	2670	35426	36361	-935	73861	2124	1455	669	2404	17	631853	3397	1368
Ahvenanmaa - Åland	281	262	19	1431	1346	85	1876	509	421	88	192	-9	26530	136	53
MANNER-SUOMI FASTA FINLAND - MAINLAND FINLAND	57477	47338	10139	280545	280630	-85	580799	19824	13235	6589	16643	53	5210081	29206	13181
UUSIMAA NYLAND															
Helsingin sk	15391	8673	6718	73353	73335	18	160577	7399	6183	1216	7952	-3	1224257	8666	3678
Lohjan sk	871	612	259	4415	3903	512	8160	221	155	66	837	-3	79226	435	231
Tammisaaren sk	371	479	-108	2004	1981	23	3883	213	128	85	-	-5	43475	190	103
ITÄ-UUSIMAA ÖSTRA NYLAND	1027	810	217	4785	4391	394	7515	333	197	136	747	6	92442	483	232
Loviisan sk	175	232	-57	1054	991	63	1130	58	27	31	37	-	18647	77	31
Porvoon sk	852	578	274	3731	3400	331	6385	275	170	105	710	6	73795	406	201
VARSINAIS-SUOMI EGENTLIGA FINLAND															
Loimaan sk	381	390	-9	1717	1633	84	2442	51	24	27	102	-4	37250	179	84
Salon sk	694	660	34	3761	3778	-17	5040	343	157	186	203	8	62920	305	160
Turun sk	3178	2603	575	17532	17195	337	34844	1189	853	336	1248	10	296858	1862	878
Vakka-Suomen sk	341	370	-29	1253	1489	-236	2849	58	29	29	-236	6	33943	144	80
Åboland-Turunmaan sk	167	279	-112	867	776	91	1355	60	73	-13	-34	-2	22774	70	44
SATAKUNTA SATAKUNTA	2254	2341	-87	9825	10391	-566	23616	376	244	132	-521	-2	230702	1198	558
Pohjois-Satakunnan sk	216	303	-87	973	1187	-214	2054	37	18	19	-282	-6	25163	109	41
Porin sk	1367	1385	-18	6025	6181	-156	14879	248	155	93	-81	-6	138615	760	375
Rauman sk	671	653	18	2827	3023	-196	6683	91	71	20	-158	10	66924	329	142
KANTA-HÄME EGENTLIGA TAVASTLAND															
Forsån sk	331	402	-71	2016	1922	94	3089	88	25	63	86	1	35564	167	88
Hämeenlinnan sk	924	866	58	5326	4939	387	8840	221	112	109	554	4	89053	435	241
Riihimäen sk	473	461	12	2861	2581	280	4342	87	45	42	334	3	43013	239	105
PIRKANMAA BIRKALAND															
Etelä-Pirkanmaan sk	405	459	-54	2013	1984	29	4078	102	55	47	22	-1	42320	245	97
Kaakkoiis-Pirkanmaan sk	60	99	-39	468	376	92	502	20	6	14	67	-1	7855	26	13
Lounais-Pirkanmaan sk	277	316	-39	1252	1289	-37	2069	62	20	42	-34	5	28073	105	59
Luoteis-Pirkanmaan sk	293	360	-67	1447	1413	34	2103	57	19	38	5	1	29572	117	52
Tampereen sk	3892	2382	1510	19853	17717	2136	40407	1348	772	576	4222	-17	316023	2136	926
Ylä-Pirkanmaan sk	328	536	-208	1900	1878	22	3383	67	40	27	-159	-3	41133	158	83
PÄIJÄT-HÄME PÄIJÄNNE-TAVASTLAND															
Heinolan sk	255	363	-108	1256	1235	21	2943	75	35	40	-47	3	29299	123	80
Lahden sk	1709	1558	151	9224	9358	-134	19224	606	319	287	304	-9	169386	921	460
KYMENLAAKSO KYMMENEDELEN															
Kotkan-Haminan sk	839	1033	-194	3174	3162	12	9180	442	109	333	151	-17	87978	434	214
Kouvolan sk	912	1019	-107	4987	5184	-197	8633	198	153	45	-259	4	97563	484	232
ETELÄ-KARJALA SÖDRA KARELEN															
Imatran sk	359	638	-279	1589	1869	-280	4603	102	46	56	-503	2	46272	204	119
Lappeenrannan sk	650	687	-37	3283	3307	-24	8855	230	96	134	73	-1	69790	354	200
Länsi-Saimaan sk	149	243	-94	899	899	-	1192	25	12	13	-81	9	19738	72	40
ETELÄ-SAVO SÖDRA SAVOLAX															
Juvan sk	161	276	-115	771	835	-64	1585	33	10	23	-156	6	20321	68	44
Mikkelin sk	651	860	-209	3087	3304	-217	8390	186	95	91	-335	-11	71846	323	168
Pieksämäen sk	158	220	-62	1295	1402	-107	2101	43	15	28	-141	4	21127	80	56
Sevonlinnan sk	375	565	-190	2495	2657	-162	5471	132	44	88	-264	-18	48087	184	102

37. Väestönmuutokset ja väkiluku maakunnittain ja seutukunnittain 2004
Befolkningsförändringar och folkmängd landskapsvis och efter ekonomisk region 2004
Vital statistics and population by region and by sub-regional units 2004

(Jatk.)
(Forts.)
(Cont.)

Alue Område Area	Elävänä synty- neet Levanda födda Live births	Kuolleet Döda Deaths	Syntyn. enem- mys Födelse- överskott Excess of births	Kuntien välinen muuttoliike Omflyttning mellan kommuner Intermunicipal migration			Kunnassa muutto Flyttning inom kommuner Intra-municipal migration	Maahan- muutto Invand- ring Im- migration	Maasta- muutto Utvand- ring Emi- gration	Netto- maahan- muutto Nettoin- vandring Net im- migration	Väestö- lissäys Folk- ökning Increase of population	Vä- stön- korjaus Korrig- ering Correc- tion	Väkiluku 31.12 Folkmängd 31.12 Population 31.12	Solmitut avioliitot Ingående äktenskap Contracted marriages	Avio- erot Skils- mässor Divorces
				Tulo- muutto Inflyttning In-migration	Lähti- muutto Utflyttning Out-migrat.	Netto- muutto Nettofl. Net migr.									
POHJOIS-SAVO	2547	2587	-40	12166	12584	-418	29409	499	313	186	-272	11	251095	1193	577
NORRA SAVOLAX															
Koillis-Savon sk	161	298	-137	934	1003	-69	1646	33	8	25	-181	5	21007	79	42
Kuopion sk	1332	963	369	6746	6811	-65	16920	290	204	86	390	5	118050	678	324
Sisä-Savon sk	153	220	-67	702	643	59	1369	34	8	26	18	-1	16122	62	25
Varkauden sk	308	374	-66	1357	1488	-131	3703	65	37	28	-169	4	35239	134	79
Ylä-Savon sk	593	732	-139	2427	2639	-212	5771	77	56	21	-330	-2	60677	240	107
POHJOIS-KARJALA	1504	1818	-314	8926	9346	-420	17226	435	222	213	-521	7	168615	733	351
NORRA KARELEN															
Joensuu sk	1131	1079	52	7235	7130	105	12587	325	180	145	302	-	115360	560	266
Keski-Karjalan sk	155	317	-162	774	959	-185	1829	69	14	55	-292	6	21036	76	31
Pielisen Karjalan sk	218	422	-204	917	1257	-340	2810	41	28	13	-531	1	32219	97	54
KESKI-SUOMI	2893	2489	404	16830	16528	302	29471	706	339	367	1073	27	267182	1412	599
MELLERSTA FINLAND															
Joutsen sk	39	83	-44	241	265	-24	517	6	11	-5	-73	3	6103	16	13
Jyväskylän sk	1982	1266	716	12516	11546	970	20142	516	257	259	1945	12	163390	1008	398
Jämsän sk	210	296	-86	1214	1276	-62	2372	41	23	18	-130	7	25644	108	48
Keuruun sk	111	148	-37	521	656	-135	1289	22	11	11	-161	-3	13296	60	28
Saarjärven-Viitasaaren sk	334	458	-124	1221	1563	-342	2855	76	23	53	-413	7	35211	123	66
Äänekosken sk	217	238	-21	1117	1222	-105	2296	45	14	31	-95	1	23538	97	46
ETELÄ-POHJANMAA	2092	2033	59	8365	8425	-60	15227	302	186	116	115	7	194076	850	399
SÖDRA ÖSTERBOTTEN															
Eteläisten seinänaapurien sk	191	206	-15	519	645	-126	1371	18	11	7	-134	3	19259	99	34
Hämälänmaan sk	367	336	31	1077	1123	-46	2424	50	37	13	-2	1	30046	119	59
Järviseudivon sk	209	243	-34	580	673	-93	1317	34	19	15	-112	-1	21572	63	38
Kuusikuntien sk	271	333	-62	981	1107	-126	1877	40	24	16	-172	2	28711	105	35
Seinäjoen sk	791	549	242	4211	3804	407	6241	106	59	47	696	-4	64791	355	180
Suupohjan sk	263	366	-103	997	1073	-76	1997	54	36	18	-161	6	29697	109	53
POHJANMAA	1871	1652	219	6799	7169	-370	15425	1045	574	471	320	4	173435	856	297
ÖSTERBOTTEN															
Jakobstadsregionen	598	447	151	1513	1587	-74	3347	270	133	137	214	2	48548	242	80
Kyrönmaan sk	190	166	24	772	802	-30	1166	27	18	9	3	4	17295	84	35
Sydösterbottens kustregions	127	256	-129	389	478	-89	1096	85	46	39	-179	4	18794	76	22
Vaasan sk - Vasa ekon. reg.	956	783	173	4125	4302	-177	9816	663	377	286	282	-6	88798	454	160
KESKI-POHJANMAA	805	610	195	2645	3032	-387	7074	193	103	90	-102	-	70482	327	117
MELLERSTA ÖSTERBOTTEN															
Kaustisen sk	190	184	6	609	832	-223	1086	39	27	12	-205	-	18127	65	23
Kokkolan sk	615	426	189	2036	2200	-164	5988	154	76	78	103	-	52355	262	94
POHJOIS-POHJANMAA	5346	2919	2427	22682	22447	235	46577	1103	771	332	2994	3	374928	2227	858
NORRA ÖSTERBOTTEN															
Koillismaan sk	176	199	-23	777	1050	-273	2452	33	27	6	-290	-1	21972	93	40
Nivala-Haapajärven sk	406	385	21	1088	1333	-245	2910	40	36	4	-220	1	31355	141	50
Oulun sk	3293	1171	2122	15545	14097	1448	29958	732	551	181	3751	7	202898	1475	545
Oulunkaaren sk	330	309	21	1381	1415	-34	2366	69	37	32	19	-	27078	105	46
Raahen sk	412	291	121	1454	1843	-389	3764	111	70	41	-227	-10	35239	177	74
Siikalatvan sk	187	174	13	632	854	-222	1313	26	13	13	-196	-	16355	52	30
Ylivieskan sk	542	390	152	1805	1855	-50	3814	92	37	55	157	6	40031	184	73
KAINUU	743	918	-175	3325	4034	-709	8909	346	75	271	-613	5	85965	358	163
KAJANALAND															
Kajaanin sk	573	573	-	2611	2980	-369	6644	272	60	212	-157	10	58648	277	112
Kehys-Kainuun s	170	345	-175	714	1054	-340	2265	74	15	59	-456	-5	27317	81	51
LAPPI	1800	1752	48	10099	10882	-783	20210	828	581	247	-488	14	186443	843	393
LAPPLAND															
Itä-Lapin sk	134	261	-127	633	1018	-385	1772	53	30	23	-489	2	21012	70	33
Kemi-Tornion sk	641	582	59	2874	3241	-367	6859	331	273	58	-250	-	61339	321	144
Pohjois-Lapin sk	139	156	-17	729	858	-129	1860	60	41	19	-127	3	17787	86	25
Rovaniemen sk	701	480	221	4958	4783	175	7981	278	144	134	530	1	62371	287	151
Tomolaakson sk	63	118	-55	270	323	-53	565	46	44	2	-106	5	9799	26	17
Tunturi-Lapin sk	122	155	-33	635	659	-24	1173	60	49	11	-46	3	14135	53	23
AHVENANMAA - ÅLAND	281	262	19	1431	1346	85	1876	509	421	88	192	-9	26530	136	53
Mariehamns stad	122	109	13	562	567	-5	1229	290	206	84	92	-6	10712	53	25
Ålands landsbygd	147	123	24	792	683	109	524	179	201	-22	111	-6	13472	76	26
Ålands skärgård	12	30	-18	77	96	-19	123	40	14	26	-11	3	2346	7	2

38. Elävänä syntyneet sukupuolen, äidin iän ja siviilisäädyn mukaan lääneittäin 2004

Levande födda efter kön, moders ålder och civilstånd länsvis 2004

Live births by sex, age of mother and marital status by province 2004

Alue Område Area	Yhteensä Totalt Total	Poikia Gossar Boys	Tyttöjä Flickor Girls	Äidin ikä - Moders ålder - Age of mother							Äiti naimisissa Modern gift Mother married		Äiti ei naimisissa Modern ej gift Mother not married	
				-19	20-24	25-29	30-34	35-39	40-44	45-	%	%		
KOKO MAA - HELA LANDET WHOLE COUNTRY	57758	29684	28074	1659	9417	18669	16745	9099	2062	107	34204	59,2	23554	40,8
MANNER-SUOMI FASTA FINLAND MAINLAND FINLAND	57477	29530	27947	1656	9385	18603	16646	9035	2045	107	34108	59,3	23369	40,7
Etelä-Suomen Södra Finlands	24261	12414	11847	593	3287	7554	7660	4237	895	35	14546	60,0	9715	40,0
Länsi-Suomen Västra Finlands	19931	10275	9656	570	3332	6798	5626	2943	629	33	11822	59,3	8109	40,7
Itä-Suomen Östra Finlands	5396	2753	2643	195	1032	1749	1401	781	223	15	2874	53,3	2522	46,7
Oulun Uleåborgs	6089	3168	2921	217	1333	1983	1502	805	230	19	3991	65,5	2098	34,5
Lapin Lapplands	1800	920	880	81	401	519	457	269	68	5	875	48,6	925	51,4
AHVENANMAA - ÅLAND	281	154	127	3	32	66	99	64	17	-	96	34,2	185	65,8

39. Elävänä syntyneet sukupuolen, äidin iän ja siviilisäädyn mukaan maakunnittain ja kunnittain 2004

Levande födda efter kön, moders ålder och civilstånd landskapsvis och kommunvis 2004

Live births by sex, age of mother and marital status by region and municipality 2004

Alue Område Area	Yhteensä Totalt Total	Poikia Gossar Boys	Tyttöjä Flickor Girls	Äidin ikä - Moders ålder - Age of mother							Äiti naimisissa Modern gift Mother married		Äiti ei naimisissa Modern ej gift Mother not married	
				-19	20-24	25-29	30-34	35-39	40-44	45-	%	%		
KOKO MAA - HELA LANDET WHOLE COUNTRY	57758	29684	28074	1659	9417	18669	16745	9099	2062	107	34204	59,2	23554	40,8
Kaupunkimaiset kunnat Urbana kommuner Urban municipalities	37816	19488	18328	1078	6136	12388	11008	5892	1251	63	22323	59,0	15493	41,0
Taajaan asutut kunnat Tätortskommuner Semi-urban municipalities	10167	5174	4993	291	1597	3290	3003	1589	376	21	6067	59,7	4100	40,3
Maaseutumaiset kunnat Landsbygdskommuner Rural municipalities	9775	5022	4753	290	1684	2991	2734	1618	435	23	5814	59,5	3961	40,5
MANNER-SUOMI FASTA FINLAND - MAINLAND FINLAND	57477	29530	27947	1656	9385	18603	16646	9035	2045	107	34108	59,3	23369	40,7
UUSIMAA - NYLAND	16633	8495	8138	365	2045	5046	5416	3077	656	28	10313	62,0	6320	38,0
Pääkaupunkiseutu - Huvudstadsregion	12178	6255	5923	260	1454	3635	4027	2292	487	23	7605	62,4	4573	37,6
Espoo - Esbo	3307	1709	1598	46	331	988	1144	660	136	2	2331	70,5	976	29,5
Hanko - Hangö	81	39	42	3	19	19	26	12	2	-	30	37,0	51	63,0
Helsinki - Helsingfors	6180	3169	3011	149	683	1765	2078	1222	269	14	3692	59,7	2488	40,3
Hyvinkää - Hyvinge	481	242	239	14	87	156	128	82	13	1	265	55,1	216	44,9
Inkoo - Ingå	40	18	22	1	4	17	11	3	4	-	24	60,0	16	40,0
Järvenpää - Träskända	494	246	248	12	75	180	121	88	18	-	306	61,9	188	38,1
Karjaa - Karls	82	43	39	2	8	28	28	14	2	-	37	45,1	45	54,9
Karjalohja - Karlslojo	6	2	4	-	1	1	2	1	1	-	5	83,3	1	16,7
Karkkila - Högfors	91	40	51	4	15	27	28	13	4	-	45	49,5	46	50,5
Kauniaainen - Grankulla	76	46	30	-	4	20	24	25	3	-	50	65,8	26	34,2
Kerava - Kervo	357	196	161	12	63	117	107	46	11	1	209	58,5	148	41,5
Kirkkonummi - Kyrkslätt	502	252	250	9	53	134	198	91	17	-	337	67,1	165	32,9
Lohja - Lojo	388	190	198	14	70	122	94	71	17	-	202	52,1	186	47,9
Mäntsälä	246	133	113	5	32	81	75	41	11	1	148	60,2	98	39,8
Nummi-Pusula	51	25	26	1	2	14	20	12	2	-	29	56,9	22	43,1
Nummijärvi	532	273	259	6	39	155	193	113	26	-	383	72,0	149	28,0
Pohja - Pojo	39	22	17	-	4	13	13	7	2	-	20	51,3	19	48,7
Pornainen - Borgnäs	72	32	40	1	12	24	21	10	4	-	55	76,4	17	23,6
Sammatti	12	5	7	-	2	4	3	3	-	-	8	66,7	4	33,3
Siuntio - Sjundeå	62	30	32	-	5	20	23	13	1	-	38	61,3	24	38,7
Tammisaari - Ekenäs	129	69	60	2	13	43	43	18	10	-	60	46,5	69	53,5
Tuusula - Tusby	467	223	244	7	53	147	145	97	16	2	293	62,7	174	37,3
Vantaa - Vanda	2615	1331	1284	65	436	862	781	385	79	7	1532	58,6	1083	41,4
Vihti - Vichtis	323	160	163	12	34	109	110	50	8	-	214	66,3	109	33,7

39. Elävänä syntyneet sukupuolen, äidin iän ja siviilisäädyn mukaan maakunnittain ja kunnittain 2004
 Levande födda efter kön, moders ålder och civilstånd landskapsvis och kommunvis 2004
 Live births by sex, age of mother and marital status by region and municipality 2004

(Jatk.)
 (Forts.)
 (Cont.)

Alue Område Area	Yhteensä Totalt Total	Poikia Gossar Boys	Tyttöjä Flickor Girls	Äidin iä - Moders ålder - Age of mother							Äiti naimisissa Modern gift Mother married		Äiti ei naimisissa Modern ej gift Mother not married	
				-19	20-24	25-29	30-34	35-39	40-44	45-	%	%		
ITÄ-UUSIMAA - ÖSTRA NYLAND	1027	556	471	22	126	303	354	184	38	-	602	58,6	425	41,4
Askola	50	25	25	1	7	11	18	8	5	-	29	58	21	42
Lapinjärvi - Lappträsk	40	20	20	2	5	13	11	7	2	-	21	52,5	19	47,5
Liljendal	16	10	6	1	3	7	1	4	-	-	7	43,8	9	56,3
Loviisa - Lovisa	55	31	24	2	10	12	20	8	3	-	28	50,9	27	49,1
Myrskylä - Mörskörn	17	8	9	1	3	5	5	3	-	-	6	35,3	11	64,7
Pemaja - Pemå	37	20	17	1	4	15	13	3	1	-	20	54,1	17	45,9
Porvoo - Borgå	554	306	248	11	71	177	181	95	19	-	324	58,5	230	41,5
Pukkia	13	6	7	1	1	3	7	-	1	-	8	61,5	5	38,5
Ruotsinpyhtää - Strömfors	27	15	12	1	5	6	10	4	1	-	11	40,7	16	59,3
Sipoo - Sibbo	218	115	103	1	17	54	88	52	6	-	148	67,9	70	32,1
VARSINAIS-SUOMI - EGENTLIGA FINLAND	4761	2479	2282	119	692	1632	1421	737	151	9	2765	58,1	1996	41,9
Alastaro	26	13	13	1	6	10	6	3	-	-	13	50,0	13	50,0
Askainen - Villnäs	4	3	1	-	-	3	1	-	-	-	3	75,0	1	25,0
Aura	55	23	32	2	12	16	14	10	1	-	39	70,9	16	29,1
Dragstjärd	25	9	16	1	3	7	6	8	-	-	14	56,0	11	44,0
Hallikko	125	63	62	1	21	43	34	22	4	-	64	51,2	61	48,8
Houtskari - Houtskär	2	-	2	-	-	1	-	1	-	-	1	50,0	1	50,0
Iniö	-	-	-	-	-	-	-	-	-	-	-	-	-	-
Kaarina - S:t Karins	296	137	159	4	15	97	113	55	11	1	189	63,9	107	36,1
Kemiö - Kimito	19	5	14	-	5	5	5	3	1	-	10	52,632	9	47,4
Kiikala	22	14	8	1	2	7	8	3	1	-	16	72,7	6	27,3
Kisko	17	10	7	1	2	4	3	4	3	-	8	47,1	9	52,9
Korppoo - Korpo	5	1	4	-	-	1	2	1	1	-	2	40,0	3	60,0
Koski Tl	16	5	11	-	2	5	6	3	-	-	10	62,5	6	37,5
Kustavi - Gustavs	7	5	2	-	-	4	2	-	1	-	5	71,4	2	28,6
Kuusjoki	17	14	3	-	2	5	6	4	-	-	11	64,7	6	35,3
Laitila	85	42	43	3	13	34	23	11	1	-	42	49,4	43	50,6
Lemu	24	14	10	1	3	8	8	4	-	-	15	62,5	9	37,5
Lieto - Lundo	166	89	77	3	12	60	55	28	8	-	109	65,7	57	34,3
Loimaa	122	56	66	3	19	40	39	19	1	1	53	43,4	69	56,6
Marttila	18	12	6	-	5	6	4	2	1	-	12	66,7	6	33,3
Masku	64	36	28	1	6	24	20	12	1	-	37	57,8	27	42,2
Mellilä	8	4	4	-	1	5	1	1	-	-	4	50,0	4	50,0
Merimasku	15	8	7	-	-	7	4	3	1	-	12	80,0	3	20,0
Mietoinen	18	10	8	1	2	6	5	4	-	-	11	61,1	7	38,9
Muurfa	11	6	5	-	-	4	2	4	-	1	7	63,6	4	36,4
Mynämäki	51	25	26	1	6	13	20	10	1	-	31	60,8	20	39,2
Naantali - Nådendal	150	71	79	5	20	49	44	27	5	-	77	51,3	73	48,7
Nauvo - Nagu	9	4	5	-	-	4	1	3	1	-	2	22,2	7	77,8
Nousiainen - Nousis	47	26	21	1	8	15	9	11	3	-	30	63,8	17	36,2
Oripää	26	13	13	1	6	10	6	3	-	-	15	57,7	11	42,3
Paimio - Pemar	80	47	33	2	4	33	25	14	2	-	44	55,0	36	45,0
Parainen - Pargas	96	54	42	1	8	30	37	14	6	-	58	60,4	38	39,6
Pemiö - Bjämä	57	20	37	4	8	21	11	10	3	-	32	56,1	25	43,9
Pertteli	51	25	26	-	10	23	11	6	1	-	30	58,8	21	41,2
Piikkiö - Pikkis	82	45	37	-	12	30	24	13	3	-	55	67,1	27	32,9
Pyhäranta	25	13	12	1	2	9	12	1	-	-	13	52,0	12	48,0
Pöytyä	63	32	31	-	15	17	15	16	-	-	36	57,1	27	42,9
Raisio - Reso	229	113	116	6	31	79	75	31	7	-	147	64,2	82	35,8
Rusko	58	32	26	-	1	19	21	13	4	-	40	69,0	18	31,0
Rymättylä - Rimito	18	10	8	-	3	7	5	3	-	-	10	55,6	8	44,4
Salo	286	137	149	7	41	116	77	37	8	-	168	58,7	118	41,3
Sauvo - Sagu	30	18	12	-	3	7	14	5	-	1	21	70,0	9	30,0
Somero	97	58	39	5	15	32	29	11	5	-	56	57,7	41	42,3
Suomusjärvi	8	5	3	-	1	-	4	3	-	-	7	87,5	1	12,5
Särkisalo - Finby	3	2	1	-	-	-	-	3	-	-	2	66,7	1	33,3
Taivassalo - Tövsala	12	7	5	-	-	3	2	4	3	-	8	66,7	4	33,3
Tarvasjoki	25	13	12	1	5	6	7	6	-	-	21	84,0	4	16,0
Turku - Åbo	1838	992	846	52	313	621	551	248	50	3	1052	57,2	786	42,8
Uusikaupunki - Nystad	175	90	85	7	33	72	29	25	8	1	80	45,7	95	54,3
Vahto	25	14	11	-	4	3	10	4	3	1	16	64	9	36,0
Vehmaa	19	12	7	-	4	5	6	3	1	-	13	68,4	6	31,6
Velkua	1	-	1	-	1	-	-	-	-	-	-	-	1	100,0
Västanfjärd	11	7	4	-	3	2	2	3	1	-	5	45,5	6	54,5
Yläne	22	15	7	2	4	4	7	5	-	-	9	40,9	13	59,1
SATAKUNTA - SATAKUNTA	2254	1140	1114	79	431	804	586	284	68	2	1231	54,6	1023	45,4
Eura	121	49	72	4	25	40	39	9	4	-	60	49,6	61	50,4
Eurajoki - Eurajärvi	57	29	28	3	14	18	14	8	-	-	34	59,6	23	40,4
Harjavalta	77	39	38	4	20	21	17	13	2	-	43	55,8	34	44,2
Honkajoki	11	7	4	1	2	2	4	1	1	-	4	36,4	7	63,6

39. Elävänä syntyneet sukupuolen, äidin iän ja siviilisäädyn mukaan maakunnittain ja kunnittain 2004

(Jatk.)

Levande födda efter kön, moders ålder och civilstånd landskapsvis och kommunvis 2004

(Forts.)

Live births by sex, age of mother and marital status by region and municipality 2004

(Cont.)

Alue Område Area	Yhteensä Totalt Total	Poikia Gossar Boys	Tyttöjä Flickor Girls	Äidin ikä - Moders ålder - Age of mother							Äiti naimisissa Modem gift Mother married		Äiti ei naimisissa Modem ej gift Mother not married	
				-19	20-24	25-29	30-34	35-39	40-44	45-	%	%		
Huittinen	93	54	39	4	15	36	22	10	6	-	51	54,8	42	45,2
Jämijärvi	28	17	11	2	6	7	7	4	2	-	15	53,6	13	46,4
Kankaanpää	130	71	59	4	28	49	32	11	6	-	61	46,9	69	53,1
Karvia	19	7	12	-	1	9	7	1	1	-	11	57,9	8	42,1
Kiikoinen	6	3	3	1	2	-	2	1	-	-	2	33,3	4	66,7
Kiukainen	24	11	13	1	6	11	2	3	1	-	14	58,3	10	41,7
Kodisjoki	5	4	1	1	2	2	-	-	-	-	2	40,0	3	60,0
Kokemäki - Kumo	89	40	49	2	15	32	29	11	-	-	48	53,9	41	46,1
Köyliö - Kijula	18	6	12	-	6	4	6	2	-	-	11	61,1	7	38,9
Lappi	33	16	17	1	8	12	6	5	1	-	17	51,5	16	48,5
Lavia	15	8	7	-	3	3	2	4	3	-	9	60,0	6	40,0
Luvia	42	24	18	1	4	14	20	3	-	-	28	66,7	14	33,3
Merikarvia - Sastmola	28	10	18	-	6	14	6	1	1	-	20	71,4	8	28,6
Nakkila	49	23	26	3	8	19	11	7	1	-	28	57,1	21	42,9
Noormarkku - Normark	71	34	37	1	11	28	19	10	2	-	48	67,6	23	32,4
Pomarkku - Påmark	19	10	9	1	6	5	5	2	-	-	13	68,4	6	31,6
Pori - Björneborg	723	382	341	32	122	260	183	104	21	1	383	53,0	340	47,0
Rauma - Raumo	372	195	177	9	79	141	90	48	5	-	195	52,4	177	47,6
Siiikainen	7	5	2	-	-	3	3	1	-	-	6	85,7	1	14,3
Säkylä	41	19	22	1	11	13	11	5	-	-	23	56,1	18	43,9
Ulvila - Ulvsby	157	72	85	2	29	54	44	17	10	1	95	60,5	62	39,5
Vampula	19	5	14	1	2	7	5	3	1	-	10	52,6	9	47,4
KANTA-HÄME - EGENTLIGA TAVASTLAND	1728	867	861	57	284	583	503	268	52	1	956	55,3	772	44,7
Forssa	170	92	78	13	35	46	45	29	2	-	84	49,4	86	50,6
Hattula	103	41	62	2	15	36	26	21	3	-	64	62,1	39	37,9
Hauho	33	13	20	2	4	7	13	5	2	-	18	54,5	15	45,5
Hausjärvi	100	47	53	1	17	28	25	23	6	-	62	62,0	38	38,0
Humpplia	27	14	13	-	6	9	10	2	-	-	13	48,1	14	51,9
Härneenlinna - Tavastehus	496	256	240	19	84	147	147	83	16	-	281	56,7	215	43,3
Janakkala	163	88	75	4	20	65	46	22	5	1	84	51,5	79	48,5
Jokioinen - Jockis	56	24	32	-	15	16	18	6	1	-	32	57,1	24	42,9
Kalvola	31	22	9	-	7	10	9	3	2	-	17	54,8	14	45,2
Lammi	54	34	20	1	7	18	17	8	3	-	25	46,3	29	53,7
Loppi	91	38	55	1	9	37	26	16	2	-	58	63,7	33	36,3
Renko	29	16	13	1	4	8	10	5	1	-	17	58,6	12	41,4
Riihimäki	282	133	149	12	52	102	74	35	7	-	142	50,4	140	49,6
Tammela	53	35	18	-	4	24	21	4	-	-	35	66,0	18	34,0
Tuulos	15	7	8	1	2	4	4	3	1	-	10	66,7	5	33,3
Ypäjä	25	9	16	-	3	6	12	3	1	-	14	56,0	11	44,0
PIRKANMAA - BIRKALAND	5255	2669	2586	159	797	1777	1553	798	162	9	3183	60,6	2072	39,4
Hämeenkyrö - Tavastkyro	116	58	58	5	23	34	33	18	3	-	66	56,9	50	43,1
Ikaalinen - Ikaalis	54	25	29	1	13	13	15	9	3	-	28	51,9	26	48,1
Juupajoki	16	10	6	-	2	8	3	2	1	-	4	25,0	12	75,0
Kangasala	352	176	176	6	48	119	111	59	9	-	235	66,8	117	33,2
Kihniö	17	8	9	-	3	5	5	3	1	-	11	64,7	6	35,3
Kuhmalahti	5	4	1	-	-	1	1	3	-	-	5	100,0	-	-
Kuru	25	11	14	1	-	8	9	6	1	-	15	60,0	10	40,0
Kylmäkoski	19	8	11	1	1	5	8	4	-	-	10	52,6	9	47,4
Lempäälä	230	110	120	9	33	72	75	37	4	-	156	67,8	74	32,2
Luopioinen	17	8	9	1	4	4	4	4	-	-	9	52,9	8	47,1
Längelmäki	8	4	4	-	1	4	1	2	-	-	4	50,0	4	50,0
Mouhijärvi	40	25	15	5	7	8	14	5	1	-	19	47,5	21	52,5
Mänttä	51	31	20	5	10	15	8	12	-	1	23	45,1	28	54,9
Nokia	354	184	170	9	55	129	111	45	5	-	211	59,6	143	40,4
Orivesi	74	32	42	1	9	22	26	14	2	-	43	58,1	31	41,9
Parkano	83	38	45	3	10	33	22	12	3	-	42	50,6	41	49,4
Pirkkala - Birkala	212	108	104	2	21	73	75	29	12	-	164	77,4	48	22,6
Punkalaidun	27	13	14	-	3	7	10	5	2	-	18	66,7	9	33,3
Pälkäne	38	23	15	1	6	13	10	7	1	-	23	60,5	15	39,5
Ruovesi	49	24	25	1	10	12	15	10	1	-	30	61,2	19	38,8
Suodenniemi	8	3	5	-	1	4	3	-	-	-	7	87,5	1	12,5
Tampere - Tammerfors	2358	1194	1164	71	362	833	656	356	74	6	1404	59,5	954	40,5
Toijala	91	52	39	4	10	36	30	9	2	-	51	56,0	40	44,0
Urjala	41	23	18	3	9	6	17	5	1	-	22	53,7	19	46,3
Valkeakoski	189	100	89	5	35	60	57	25	7	-	105	55,6	84	44,4
Vammala	157	71	86	7	29	48	48	18	7	-	91	58,0	66	42,0
Vesilähti	43	24	19	-	4	9	18	11	1	-	34	79,1	9	20,9
Vielä	65	30	35	-	11	19	21	10	4	-	38	58,5	27	41,5
Viljakkala	23	14	9	1	6	6	9	1	-	-	11	47,8	12	52,2
Vilppula	44	27	17	5	8	12	10	8	1	-	24	54,5	20	45,5
Virrat - Virdois	61	34	27	1	11	17	18	13	1	-	39	63,9	22	36,1
Ylöjärvi	343	173	170	5	46	126	104	48	12	2	221	64,4	122	35,6
Äetsä	45	24	21	6	6	16	6	8	3	-	20	44,4	25	55,6

39. Elävänä syntyneet sukupuolen, äidin iän ja siviilisäädyn mukaan maakunnittain ja kunnittain 2004
 Levande födda efter kön, moders ålder och civilstånd landskapsvis och kommunvis 2004
 Live births by sex, age of mother and marital status by region and municipality 2004

(Jatk.)
 (Forts.)
 (Cont.)

Alue Område Area	Yhteensä Totalt Total	Poika Gossar Boys	Tyttöjä Flickor Girls	Äidin ikä - Moders ålder - Age of mother							Äiti naimisissa Modern gift Mother married		Äiti ei naimisissa Modern ej gift Mother not married	
				-19	20-24	25-29	30-34	35-39	40-44	45-	%	%		
PÄIJÄT-HÄME - PÄIJÄNNE-TAVASTLAND	1964	1026	938	52	357	644	559	290	62	-	1069	54,4	895	45,6
Artjärvi - Artsjö	13	6	7	-	2	6	4	1	-	-	7	53,8	6	46,2
Asikkala	88	50	38	1	10	26	39	12	-	-	53	60,2	35	39,8
Hartola	28	18	10	-	6	10	6	3	3	-	12	42,9	16	57,1
Heinola	195	111	84	7	40	69	38	31	10	-	95	48,7	100	51,3
Hollola	239	128	111	3	42	74	69	46	5	-	159	66,5	80	33,5
Härmeenkoski	17	9	8	-	5	9	2	1	-	-	8	47,1	9	52,9
Kärkölä	38	18	20	1	6	15	9	6	1	-	20	52,6	18	47,4
Lahti - Lahtis	991	505	486	34	191	330	264	139	33	-	536	54,1	455	45,9
Nastola	150	74	76	2	22	47	58	20	1	-	79	52,7	71	47,3
Orimattila	145	75	70	4	27	41	45	21	7	-	69	47,6	76	52,4
Padasjoki	28	15	13	-	4	9	10	4	1	-	17	60,7	11	39,3
Sysmä	32	17	15	-	2	8	15	6	1	-	14	43,8	18	56,3
KYMENLAAKSO - KYMENEDALEN	1751	894	857	61	272	609	497	261	47	4	953	54,4	798	45,6
Anjalankoski	160	81	79	2	23	59	51	20	5	-	85	53,1	75	46,9
Eimäki	70	40	30	2	15	32	11	7	3	-	33	47,1	37	52,9
Hamina - Fredrikshamn itti	192	102	90	3	24	66	64	28	7	-	105	54,7	87	45,3
	72	39	33	3	7	23	23	12	4	-	31	43,1	41	56,9
Jaala	19	12	7	-	2	3	7	7	-	-	12	63,2	7	36,8
Kotka	547	283	264	18	90	195	151	78	12	3	301	55,0	246	45,0
Kouvola	262	144	118	20	34	88	78	33	9	-	144	55,0	118	45,0
Kuusankoski	192	89	103	9	38	59	50	33	2	1	100	52,1	92	47,9
Miehikkälä	19	8	11	-	4	6	6	2	1	-	8	42,1	11	57,9
Pyhtää - Pyttis	35	18	17	-	6	9	13	6	1	-	23	65,7	12	34,3
Valkeala	137	58	79	3	24	49	34	25	2	-	86	62,8	51	37,2
Virolahti	46	20	26	1	5	20	9	10	1	-	25	54,3	21	45,7
ETELÄ-KARJALA - SÖDRA KARALEN	1158	576	582	36	203	389	331	157	40	2	653	56,4	505	43,6
Imatra	253	124	129	11	53	85	72	28	4	-	123	48,6	130	51,4
Joutseno	95	51	44	3	16	35	23	15	3	-	59	62,1	36	37,9
Lappeenranta - Villmanstrand	555	283	272	14	95	198	152	76	19	1	320	57,7	235	42,3
Lemi	25	11	14	1	3	6	6	7	2	-	15	60,0	10	40,0
Luumäki	40	17	23	1	9	11	10	6	3	-	21	52,5	19	47,5
Parikkala	31	12	19	1	7	2	18	2	1	-	17	54,8	14	45,2
Rautjärvi	25	10	15	2	4	9	4	4	2	-	11	44,0	14	56,0
Ruokolahti	50	30	20	1	6	16	17	7	3	-	36	72,0	14	28,0
Savitaipale	18	12	6	-	2	8	6	1	1	-	11	61,1	7	38,9
Suomenniemi	3	1	2	-	1	-	2	-	-	-	1	33,3	2	66,7
Taipalsaari	53	22	31	1	4	18	19	9	1	1	35	66,0	18	34,0
Ylämaa	10	3	7	1	3	1	2	2	1	-	4	40,0	6	60,0
ETELÄ-SAVO - SÖDRA SAVOLAX	1345	697	648	41	238	432	380	193	57	4	727	54,1	618	45,9
Enonkoski	16	10	6	-	2	9	2	2	1	-	12	75,0	4	25,0
Haukivuori	15	10	5	-	1	4	3	7	-	-	14	93,3	1	6,7
Heinävesi	31	19	12	-	8	12	6	4	1	-	13	41,9	18	58,1
Hiivensalmi	14	7	7	-	1	3	5	4	1	-	10	71,4	4	28,6
Joroinen - Jorois	51	28	23	2	12	16	14	7	-	-	27	52,9	24	47,1
Juva	60	33	27	-	12	15	20	8	5	-	27	45,0	33	55,0
Kangasniemi	39	18	21	2	5	10	12	8	2	-	25	64,1	14	35,9
Kerimäki	37	14	23	2	2	11	13	7	1	1	26	70,3	11	29,7
Mikkeli - St Michel	476	235	241	18	88	163	129	55	20	3	246	51,7	230	48,3
Mäntyharju	48	21	27	1	8	19	16	2	2	-	27	56,3	21	43,8
Pertunmaa	16	9	7	-	1	4	6	4	1	-	14	87,5	2	12,5
Pieksämäki	102	55	47	7	22	39	23	8	3	-	47	46,1	55	53,9
Pieksämäki	56	29	27	1	11	13	13	14	4	-	39	69,6	17	30,3571
Punkaharju	26	10	16	1	5	5	8	7	-	-	15	57,7	11	42,3
Puumala	16	11	5	-	2	4	5	2	3	-	9	56,3	7	43,8
Rantasalmi	34	19	15	2	5	6	10	5	6	-	18	52,9	16	47,1
Ristiina	43	23	20	1	6	13	12	10	1	-	21	48,8	22	51,2
Savonlinna - Nyslott	233	130	103	4	36	79	75	35	4	-	120	51,5	113	48,5
Savonranta	6	2	4	-	2	1	3	-	-	-	3	50,0	3	50,0
Sulkava	26	14	12	-	9	6	5	4	2	-	14	53,8	12	46,2
POHJOIS-SAVO - NORRA SAVOLAX	2547	1339	1208	84	492	844	667	369	85	6	1358	53,3	1189	46,7
Iisalmi - Idensalmi	238	113	125	13	62	75	52	29	5	2	105	44,1	133	55,9
Juankoski	43	24	19	-	10	18	7	6	2	-	20	46,5	23	53,5
Kaavi	32	17	15	3	9	8	7	3	2	-	14	43,8	18	56,3
Karttula	37	17	20	-	5	10	14	5	2	1	22	59,5	15	40,5
Kaitele	24	15	9	1	-	7	11	3	2	-	16	66,7	8	33,3
Kiuruvesi	97	58	39	4	22	35	22	10	4	-	58	59,8	39	40,2
Kuopio	1009	515	494	24	195	354	271	135	29	1	555	55,0	454	45,0
Lapinlahti	81	46	35	4	11	30	22	13	1	-	47	58,0	34	42,0
Leppävirta	89	52	37	1	20	31	27	8	2	-	52	58,4	37	41,6

39. Elävänä syntyneet sukupuolen, äidin iän ja siviilisäädyn mukaan maakunnittain ja kunnittain 2004
 Levande födda efter kön, moders ålder och civilstånd landskapsvis och kommunvis 2004
 Live births by sex, age of mother and marital status by region and municipality 2004

(Jatk.)
 (Forts.)
 (Cont.)

Alue Område Area	Yhteensä Totalt Total	Poikia Gossar Boys	Tyttöjä Flickor Girls	Äidin ikä - Moders ålder - Age of mother							Äiti naimisissa Modem gift Mother married %	Äiti ei naimisissa Modem ej gift Mother not married %		
				-19	20-24	25-29	30-34	35-39	40-44	45-				
Maaninka	32	17	15	-	7	8	6	10	1	-	17	53,1	15	46,9
Nilsiä	49	30	19	1	7	12	15	11	3	-	27	55,1	22	44,9
Pielavesi	46	25	21	2	5	17	10	11	1	-	23	50,0	23	50,0
Rautalampi	28	17	11	1	5	7	8	6	1	-	13	46,4	15	53,6
Rautavaara	15	9	6	-	1	4	3	7	-	-	10	66,7	5	33,3
Siilinjärvi	254	135	119	5	32	95	74	43	5	-	153	60,2	101	39,8
Sonkajärvi	41	21	20	5	8	8	9	9	1	1	21	51,2	20	48,8
Suonenjoki	87	50	37	7	16	22	27	10	5	-	47	54,0	40	46,0
Tervo	13	8	5	2	5	2	1	3	-	-	2	15,4	11	84,6
Tuusniemi	22	14	8	2	7	3	4	1	4	1	11	50,0	11	50,0
Varkaus	219	115	104	6	43	75	58	29	8	-	99	45,2	120	54,8
Varpaisjärvi	30	13	17	1	9	5	7	7	1	-	15	50,0	15	50,0
Vesanto	25	12	13	1	9	6	4	3	2	-	7	28,0	18	72,0
Vieremä	36	16	20	1	4	12	8	7	4	-	24	66,7	12	33,3
POHJOIS-KARJALA - NORRA KARELEN	1504	717	787	70	302	473	354	219	81	5	789	52,5	715	47,5
Eno	40	24	16	3	11	11	7	5	3	-	23	57,5	17	42,5
Iloantsi - Ilomants	45	19	26	3	10	15	8	4	5	-	20	44,4	25	55,6
Joensuu	589	300	289	27	129	198	142	69	23	1	312	53,0	277	47,0
Juuka	49	16	33	3	13	14	11	6	2	-	22	44,9	27	55,1
Kesälahti	22	8	14	1	3	5	6	7	-	-	11	50,0	11	50,0
Kitee	70	36	34	2	16	18	18	12	3	1	33	47,1	37	52,9
Kontiolahti	139	61	78	4	19	51	38	20	6	1	84	60,4	55	39,6
Lieksa	80	37	43	7	16	19	20	12	6	-	37	46,3	43	53,7
Liperi	117	54	63	4	18	38	26	21	10	-	59	50,4	58	49,6
Nurmes	74	34	40	5	11	22	16	16	3	1	28	37,8	46	62,2
Outokumpu	56	31	25	3	16	13	10	11	3	-	30	53,6	26	46,4
Pohvijärvi	36	15	21	4	9	16	3	3	-	1	12	33,3	24	66,7
Pyhäselkä	109	52	57	4	15	29	28	21	12	-	70	64,2	39	35,8
Rääkkylä	23	7	16	-	3	8	6	5	1	-	14	60,9	9	39,1
Tohmajärvi	40	18	22	-	12	13	9	4	2	-	24	60,0	16	40,0
Valtimo	15	5	10	-	1	3	6	3	2	-	10	66,7	5	33,3
KESKI-SUOMI - MELLERSTA FINLAND	2893	1482	1411	89	509	987	796	409	96	7	1698	58,7	1195	41,3
Hankasalmi	43	19	24	4	8	9	15	6	1	-	19	44,2	24	55,8
Joutsa	27	13	14	-	2	12	10	3	-	-	15	55,6	12	44,4
Jyväskylä	1021	539	482	36	200	377	243	136	27	2	592	58,0	429	42,0
Jyväskylän mlk - Jyväskylä lk	492	255	237	12	64	170	164	66	15	1	317	64,4	175	35,6
Jämsä	126	57	69	3	26	40	34	20	3	-	73	57,9	53	42,1
Jämsänkoski	74	35	39	3	16	23	19	11	2	-	34	45,9	40	54,1
Kannonkoski	20	7	13	-	2	6	7	3	2	-	11	55,0	9	45,0
Karstula	54	25	29	5	12	12	16	7	2	-	31	57,4	23	42,6
Keuruu	92	51	41	3	21	26	26	13	3	-	48	52,2	44	47,8
Kinnula	18	10	8	-	4	4	7	3	-	-	13	72,2	5	27,8
Kivijärvi	10	2	8	-	1	2	2	5	-	-	6	60,0	4	40,0
Konnevesi	23	12	11	1	3	7	8	4	-	-	12	52,2	11	47,8
Korpilahti	42	19	23	1	7	11	16	5	2	-	21	50,0	21	50,0
Kuhmoinen	10	5	5	-	-	3	3	3	1	-	5	50,0	5	50,0
Kyyjärvi	13	4	9	1	2	7	2	1	-	-	8	61,5	5	38,5
Laukaa	189	101	88	4	28	74	51	20	10	2	129	68,3	60	31,7
Leivonmäki	8	5	3	-	3	2	1	2	-	-	5	62,5	3	37,5
Luhanka	4	3	1	-	1	-	1	2	-	-	2	50,0	2	50,0
Multia	19	10	9	-	7	4	4	3	1	-	14	73,7	5	26,3
Muurame	112	60	52	4	13	33	34	21	6	1	84	75,0	28	25,0
Petäjävesi	29	18	11	-	4	12	4	6	3	-	12	41,4	17	58,6
Pihtipudas	50	24	26	1	7	18	12	9	3	-	29	58,0	21	42,0
Pykkönmäki	15	8	7	-	5	5	2	3	-	-	10	66,7	5	33,3
Saarjärvi	93	51	42	3	16	34	24	13	3	-	52	55,9	41	44,1
Sumiainen	9	8	1	-	2	1	2	4	-	-	5	55,6	4	44,4
Suolahti	41	23	18	3	8	15	7	8	-	-	18	43,9	23	56,1
Toivakka	20	6	14	-	6	4	6	3	1	-	12	60,0	8	40,0
Uurainen	34	17	17	-	6	16	7	4	1	-	18	52,9	16	47,1
Viitasaari	61	25	36	2	8	14	24	8	4	1	31	50,8	30	49,2
Äänekoski	144	70	74	3	27	46	45	17	6	-	72	50,0	72	50,0
ETELÄ-POHJANMAA - SÖDRA ÖSTERBOTTEN	2092	1112	980	67	403	666	541	330	82	3	1305	62,4	787	37,6
Alahämä	61	26	35	1	9	24	15	10	2	-	37	60,7	24	39,3
Alajärvi	108	61	47	3	24	34	20	17	9	1	86	79,6	22	20,4
Alavus	101	52	49	6	16	32	23	20	4	-	61	60,4	40	39,6
Evijärvi	22	11	11	-	9	3	5	5	-	-	8	36,4	14	63,6
Ilmajoki	103	55	48	1	12	33	35	16	6	-	73	70,9	30	29,1
Isojoki - Storå	18	10	8	1	1	1	7	6	2	-	16	88,9	2	11,1
Jalasjärvi	90	51	39	4	17	27	27	12	2	1	59	65,6	31	34,4
Jurva	24	15	9	-	7	5	7	3	2	-	12	50,0	12	50,0
Karjoki - Bötom	13	6	7	-	3	3	3	4	-	-	4	30,8	9	69,2

39. Elävänä syntyneet sukupuolen, äidin iän ja siviilisäädyn mukaan maakunnittain ja kunnittain 2004
 Levande födda efter kön, moders ålder och civilstånd landskapsvis och kommunvis 2004
 Live births by sex, age of mother and marital status by region and municipality 2004

(Jatk.)
 (Forts.)
 (Cont.)

Alue Område Area	Yhteensä Totalt Total	Poikia Gossar Boys	Tyttöjä Flickor Girls	Äidin ikä - Moders ålder - Age of mother							Äiti naimisissa Modern gift Mother married		Äiti ei naimisissa Modern ej gift Mother not married	
				-19	20-24	25-29	30-34	35-39	40-44	45-	%	%		
Kauhajoki	153	77	76	13	31	41	42	20	6	-	78	51,0	75	49,0
Kauhava	112	55	57	2	26	34	31	17	2	-	74	66,1	38	33,9
Kortesjärvi	24	16	8	-	4	9	3	7	1	-	22	91,7	2	8,3
Kuortane	40	22	18	3	3	12	13	6	3	-	25	62,5	15	37,5
Kurikka	101	55	46	4	23	31	27	11	5	-	55	54,5	46	45,5
Lappajärvi	20	8	12	-	2	5	9	1	3	-	16	80,0	4	20,0
Lapua - Lappo	162	78	84	6	26	49	49	25	7	-	101	62,3	61	37,7
Lehtimäki	10	5	5	-	2	3	3	2	-	-	5	50,0	5	50,0
Numo	195	109	86	5	21	85	44	36	4	-	129	66,2	66	33,8
Seinäjäoki	442	241	201	11	102	152	105	57	15	-	250	56,6	192	43,4
Soini	26	17	9	2	6	4	6	6	2	-	20	76,9	6	23,1
Tauva - Östermark	55	34	21	1	10	18	14	9	2	1	38	69,1	17	30,9
Töysä	41	25	16	1	9	16	8	7	-	-	26	63,4	15	36,6
Vimpeli	35	18	17	-	9	6	12	8	-	-	24	68,6	11	31,4
Ylihämä	32	12	20	1	8	7	13	3	-	-	22	68,8	10	31,3
Ylistaro	51	27	24	-	11	13	13	11	3	-	36	70,6	15	29,4
Ähtäri - Etsen	53	26	27	2	12	19	7	11	2	-	28	52,8	25	47,2
POHJANMAA - ÖSTERBOTTEN	1871	957	914	27	325	659	535	278	44	3	1126	60,2	745	39,8
Isokyrö - Storkyro	61	32	29	1	12	13	23	9	3	-	35	57,4	26	42,6
Kaskinen - Kaskö	12	5	7	1	1	5	2	2	1	-	7	58,3	5	41,7
Korsnäs	7	5	2	-	-	2	4	-	1	-	1	14,3	6	85,7
Kristinankaupunki - Kristinestad	49	20	29	1	8	13	13	10	3	1	23	46,9	26	53,1
Kruunupyy - Kronoby	84	43	41	-	12	27	22	22	1	-	58	69,0	26	31,0
Laihia - Laihala	83	44	39	4	12	31	23	11	2	-	48	57,8	35	42,2
Luoto - Larsmo	86	48	38	1	16	34	23	9	2	1	82	95,3	4	4,7
Maalahti - Malax	43	23	20	-	9	14	15	4	1	-	23	53,5	20	46,5
Maksamaa - Maxmo	11	8	3	-	2	5	3	1	-	-	4	36,4	7	63,6
Mustasaari - Korsholm	233	115	118	-	25	85	79	38	6	-	134	57,5	99	42,5
Närpiö - Närpes	66	35	31	1	9	19	18	15	4	-	23	34,8	43	65,2
Oravainen - Oravais	9	4	5	-	2	2	2	3	-	-	4	44,4	5	55,6
Pedersören kunta - Pedersöre	155	84	71	-	38	59	35	19	3	1	129	83,2	26	16,8
Pietarsaari - Jakobstad	207	112	95	5	41	84	53	20	4	-	129	62,3	78	37,7
Uusikaarlepyy - Nykarleby	66	34	32	1	10	18	26	9	2	-	37	56,1	29	43,9
Vaasa - Vasa	617	298	319	10	110	222	171	94	10	-	342	55,4	275	44,6
Vähäkyrö - Lillkyro	46	30	16	2	13	17	6	7	1	-	26	56,5	20	43,5
Vöyri - Vörå	36	17	19	-	5	9	17	5	-	-	21	58,3	15	41,7
KESKI-POHJANMAA - MELLERSTA ÖSTERBOTTEN	805	436	369	30	175	273	194	107	26	-	514	63,9	291	36,1
Halsua	13	6	7	-	2	3	5	2	1	-	13	100,0	-	-
Himanka	36	16	20	2	8	14	7	5	-	-	21	58,3	15	41,7
Kannus	79	44	35	1	17	29	21	7	4	-	56	70,9	23	29,1
Kaustinen - Kaustby	49	33	16	-	12	19	12	5	1	-	37	75,5	12	24,5
Kokkola - Karleby	424	233	191	23	100	138	96	57	10	-	247	58,3	177	41,7
Käviä - Keviä	49	27	22	3	6	17	13	8	2	-	32	65,3	17	34,7
Lestijärvi	5	2	3	-	-	-	1	3	1	-	4	80,0	1	20,0
Lohtaja - Lochteå	27	14	13	-	4	8	6	6	3	-	14	51,9	13	48,1
Perho	42	23	19	-	11	15	7	5	4	-	32	76,2	10	23,8
Toholampi	45	21	24	-	11	17	12	5	-	-	33	73,3	12	26,7
Ullava	8	4	4	-	1	3	4	-	-	-	6	75,0	2	25,0
Veteli - Vetil	28	13	15	1	3	10	10	4	-	-	19	67,9	9	32,1
POHJOIS-POHJANMAA - NORRA ÖSTERBOTTEN	5346	2794	2552	173	1165	1762	1321	705	203	17	3622	67,8	1724	32,2
Alaveska	32	13	19	1	3	10	6	11	1	-	22	68,8	10	31,3
Haapajärvi	115	68	47	3	24	26	34	21	5	2	85	73,9	30	26,1
Haapavesi	106	53	53	3	26	27	30	17	3	-	73	68,9	33	31,1
Hailuoto - Karlfö	5	1	4	-	3	1	-	1	-	-	4	80,0	1	20,0
Haukipudas	285	144	141	9	60	96	72	35	11	2	191	67,0	94	33,0
Ii	100	52	48	4	22	36	24	12	2	-	71	71,0	29	29,0
Kalajoki	116	57	59	7	15	38	32	16	7	1	83	71,6	33	28,4
Kempele	278	140	138	7	40	97	81	45	7	1	199	71,6	79	28,4
Kestilä	10	6	4	-	1	4	4	-	1	-	6	60,0	4	40,0
Kiiminki	231	134	97	4	41	82	68	28	8	-	171	74,0	60	26,0
Kuivaniemi	20	9	11	1	7	5	2	2	3	-	11	55,0	9	45,0
Kuusamo	135	72	63	5	35	36	30	18	8	3	65	48,1	70	51,9
Kärsämäki	26	12	14	-	8	11	4	2	1	-	21	80,8	5	19,2
Liminka - Limingo	170	89	81	2	20	60	52	25	10	1	137	80,6	33	19,4
Lumijoki	38	25	13	1	5	12	14	4	2	-	34	89,5	4	10,5
Merijärvi	14	9	5	2	4	3	2	2	1	-	11	78,6	3	21,4
Muhos	117	57	60	8	34	32	26	13	3	1	75	64,1	42	35,9
Nivala	176	93	83	12	51	49	32	25	6	1	120	68,2	56	31,8
Oulainen	94	55	39	3	17	28	30	14	2	-	58	61,7	36	38,3

39. Elävänä syntyneet sukupuolen, äidin iän ja siviilisäädyn mukaan maakunnittain ja kunnittain 2004

Levande födda efter kön, moderns ålder och civilstånd landskapsvis och kommunvis 2004

Live births by sex, age of mother and marital status by region and municipality 2004

(Jatk.)

(Forts.)

(Cont.)

Alue Område Area	Yhteensä Totalt Total	Poikia Gossar Boys	Tyttöjä Flickor Girls	Äidin ikä - Moders ålder - Age of mother							Äiti naimisissa Modern gift Mother married		Äiti ei naimisissa Modern ej gift Mother not married	
				-19	20-24	25-29	30-34	35-39	40-44	45-	%	%		
Oulu - Uleåborg	1846	965	881	51	437	657	438	214	49	-	1195	64,7	651	35,3
Oulunsalo	202	99	103	5	60	70	38	21	8	-	145	71,8	57	28,2
Piippola	18	8	10	1	2	3	7	3	2	-	12	66,7	6	33,3
Pudasjärvi	108	59	49	7	25	25	23	19	7	-	72	66,7	36	33,3
Pulkkiä	15	8	7	1	3	6	2	2	1	-	8	53,3	7	46,7
Pyhäjoki	32	19	13	4	7	8	8	4	1	-	16	50,0	16	50,0
Pyhäjärvi	40	18	22	2	11	15	8	4	-	-	22	55,0	18	45,0
Pyhäntä	21	10	11	-	8	4	7	1	1	-	15	71,4	6	28,6
Raahe - Brahestad	288	159	129	14	59	95	73	35	11	1	185	64,2	103	35,8
Rantsila	17	11	6	-	3	4	4	4	2	-	13	76,5	4	23,5
Reisjärvi	49	23	26	-	8	20	9	10	2	-	38	77,6	11	22,4
Ruukki	53	26	27	1	15	19	9	4	4	1	34	64,2	19	35,8
Sievi	101	47	54	5	24	34	21	12	5	-	86	85,1	15	14,9
Sillakajoki	18	7	11	-	1	6	6	3	1	1	15	83,3	3	16,7
Taivalkoski	41	17	24	3	4	5	10	13	6	-	22	53,7	19	46,3
Tymävä	121	69	52	2	18	44	29	20	8	-	100	82,6	21	17,4
Utajärvi	31	21	10	2	7	8	6	6	2	-	16	51,6	15	48,4
Vihanti	21	15	6	-	3	8	4	5	1	-	14	66,7	7	33,3
Yli-Ii	32	12	20	-	7	4	11	6	4	-	26	81,3	6	18,8
Ylikiminki	39	26	13	-	8	15	10	3	3	-	30	76,9	9	23,1
Ylivieska	185	86	99	3	39	59	55	25	4	-	121	65,4	64	34,6
KAINUU -	743	374	369	44	168	221	181	100	27	2	369	49,7	374	50,3
KAJANALAND														
Hyrynsalmi	18	5	13	1	4	5	5	3	-	-	9	50,0	9	50,0
Kajaani - Kajana	404	209	195	24	104	122	89	53	11	1	208	51,5	196	48,5
Kuhmo	74	37	37	3	15	26	15	13	2	-	34	45,9	40	54,1
Paltamo	32	14	18	5	4	8	13	1	1	-	16	50,0	16	50,0
Puolanka	22	13	9	2	6	4	7	1	2	-	11	50,0	11	50,0
Ristijärvi	7	3	4	-	-	2	3	2	-	-	6	85,7	1	14,3
Sotkamo	81	30	51	2	14	30	22	8	5	-	37	45,7	44	54,3
Suomussalmi	56	34	22	4	13	11	13	12	3	-	18	32,1	38	67,9
Vaaja	32	17	15	3	4	10	6	6	2	1	17	53,1	15	46,9
Vuolijoki	17	12	5	-	4	3	8	1	1	-	13	76,5	4	23,5
LAPPI -	1800	920	880	81	401	519	457	269	68	5	875	48,6	925	51,4
LAPPLAND														
Enontekiö - Enontekis	16	9	7	-	1	5	4	5	1	-	5	31,3	11	68,8
Inari - Enare	54	23	31	2	9	23	9	9	2	-	26	48,1	28	51,9
Kemi	219	110	109	11	59	62	63	20	4	-	89	40,6	130	59,4
Kemijärvi	67	35	32	6	11	18	16	11	4	1	22	32,8	45	67,2
Keminmaa	107	60	47	6	20	30	33	15	2	1	57	53,3	50	46,7
Kittilä	53	34	19	1	6	17	19	9	1	-	23	43,4	30	56,6
Kolari	35	21	14	1	7	13	5	8	1	-	19	54,3	16	45,7
Muonio	18	7	11	-	1	6	4	4	3	-	14	77,8	4	22,2
Pelkosenniemi	4	2	2	-	1	-	3	-	-	-	-	-	4	100,0
Pello	28	16	12	2	4	8	9	3	2	-	15	53,6	13	46,4
Posio	26	11	15	1	5	5	4	10	1	-	14	53,8	12	46,2
Ranua	53	26	27	3	15	13	7	10	5	-	36	67,9	17	32,1
Rovaniemen mlk - Rovaniemi lk	254	129	125	6	42	72	66	50	17	1	141	55,5	113	44,5
Rovaniemi	394	200	194	16	108	120	90	51	9	-	197	50,0	197	50,0
Salla	28	11	17	1	4	11	8	4	-	-	11	39,3	17	60,7
Savukoski	9	4	5	-	3	4	-	1	1	-	2	22,2	7	77,8
Simo	31	19	12	1	4	7	12	7	-	-	23	74,2	8	25,8
Sodankylä	75	36	39	8	11	17	18	19	2	-	32	42,7	43	57,3
Tervola	35	14	21	1	8	9	9	6	2	-	17	48,6	18	51,4
Tomio - Tomeå	249	127	122	14	73	68	64	20	8	2	110	44,2	139	55,8
Utsjoki	10	9	1	1	1	1	2	4	1	-	3	30,0	7	70,0
Ylitomio - Övertomeå	35	17	18	-	8	10	12	3	2	-	19	54,3	16	45,7
AHVENANMAA - ÅLAND	281	154	127	3	32	66	99	64	17	-	96	34,2	185	65,8
Brändö	3	3	-	-	-	1	1	1	-	-	-	-	3	100,0
Eckerö	7	2	5	-	-	2	1	3	1	-	4	57,1	3	42,9
Finström	21	13	8	-	4	5	9	2	1	-	2	9,5	19	90,5
Föglö	7	4	3	-	-	1	3	2	1	-	3	42,9	4	57,1
Geta	5	3	2	1	-	1	2	1	-	-	2	40,0	3	60,0
Hammarland	16	12	4	-	5	3	5	1	2	-	2	12,5	14	87,5
Jomala	47	26	21	-	3	10	24	9	1	-	14	29,8	33	70,2
Kumlinge	-	-	-	-	-	-	-	-	-	-	-	-	-	-
Kökar	-	-	-	-	-	-	-	-	-	-	-	-	-	-
Lemland	20	6	14	-	1	5	8	6	-	-	6	30,0	14	70,0
Lumparland	5	1	4	-	-	3	2	-	-	-	2	40,0	3	60,0
Maarianhamina - Mariehamn	122	68	54	2	17	29	34	30	10	-	48	39,3	74	60,7
Saltvik	17	10	7	-	1	3	6	6	1	-	8	47,1	9	52,9
Sottunga	1	-	1	-	-	-	-	1	-	-	1	100,0	-	-
Sund	9	5	4	-	1	2	4	2	-	-	4	44,4	5	55,6
Vårdö	1	1	-	-	-	1	-	-	-	-	-	-	1	100,0

40. Kuolleet iän ja sukupuolen mukaan läänittain 2004

Döda efter ålder och kön länsvis 2004
Deaths by age, sex and province 2004

Alue Område Area	Suku- puoli Kön Sex	Yhteensä Totalt Total	Ikä - Ålder - Age											
			0-4	5-14	15-29	30-44	45-59	60-64	65-69	70-74	75-79	80-84	85-89	90-
KOKO MAA - HELA LANDET WHOLE COUNTRY	MS	47600	238	72	629	1467	5963	2673	3507	4873	6854	8092	6997	6235
	M	23802	149	39	456	1047	4148	1843	2340	3037	3705	3337	2211	1490
	N	23798	89	33	173	420	1815	830	1167	1836	3149	4755	4786	4745
MANNER-SUOMI FASTA FINLAND MAINLAND FINLAND	MS	47338	237	71	626	1463	5940	2654	3491	4851	6830	8057	6943	6175
	M	23670	148	39	453	1043	4131	1831	2330	3018	3692	3324	2188	1473
	N	23668	89	32	173	420	1809	823	1161	1833	3138	4733	4755	4702
Etelä-Suomen Södra Finlands	MS	17844	105	22	256	604	2469	1065	1364	1802	2397	2856	2624	2280
	M	8712	56	13	178	410	1670	731	877	1089	1244	1133	816	495
	N	9132	49	9	78	194	799	334	487	713	1153	1723	1808	1785
Länsi-Suomen Västra Finlands	MS	17579	84	31	204	466	1969	855	1254	1732	2657	3126	2683	2518
	M	8768	59	13	158	340	1388	563	852	1087	1492	1344	846	626
	N	8811	25	18	46	126	581	292	402	645	1165	1782	1837	1892
Itä-Suomen Östra Finlands	MS	6326	22	7	81	180	770	388	469	694	895	1145	894	781
	M	3212	13	4	61	131	550	288	329	440	473	445	280	198
	N	3114	9	3	20	49	220	100	140	254	422	700	614	583
Oulun Uleåborgs	MS	3837	20	4	60	150	488	230	279	426	624	631	519	406
	M	2054	16	3	39	121	356	160	192	284	335	266	174	108
	N	1783	4	1	21	29	132	70	87	142	289	365	345	298
Lapin Lapplands	MS	1752	6	7	25	63	244	116	125	197	257	299	223	190
	M	924	4	6	17	41	167	89	80	118	148	136	72	46
	N	828	2	1	8	22	77	27	45	79	109	163	151	144
AHVENANMAA - ÅLAND	MS	262	1	1	3	4	23	19	16	22	24	35	54	60
	M	132	1	-	3	4	17	12	10	19	13	13	23	17
	N	130	-	1	-	-	6	7	6	3	11	22	31	43

41. Kuolleet iän ja sukupuolen mukaan maakunnittain ja kunnittain 2004

Döda efter ålder och kön landskapsvis och kommunvis 2004
Deaths by age, sex, region and municipality 2004

Alue Område Area	Suku- puoli Kön Sex	Yhteensä Totalt Total	Ikä - Ålder - Age											
			0-4	5-14	15-29	30-44	45-59	60-64	65-69	70-74	75-79	80-84	85-89	90-
KOKO MAA HELA LANDET WHOLE COUNTRY	MS	47600	238	72	629	1467	5963	2673	3507	4873	6854	8092	6997	6235
	M	23802	149	39	456	1047	4148	1843	2340	3037	3705	3337	2211	1490
	N	23798	89	33	173	420	1815	830	1167	1836	3149	4755	4786	4745
MANNER-SUOMI FASTA FINLAND MAINLAND FINLAND	MS	47338	237	71	626	1463	5940	2654	3491	4851	6830	8057	6943	6175
	M	23670	148	39	453	1043	4131	1831	2330	3018	3692	3324	2188	1473
	N	23668	89	32	173	420	1809	823	1161	1833	3138	4733	4755	4702
UUSIMAA NYLAND	MS	9764	65	14	143	393	1445	624	768	945	1263	1436	1403	1265
	M	4693	35	8	94	266	961	409	462	567	637	558	447	249
	N	5071	30	6	49	127	484	215	306	378	626	878	956	1016
Pääkaupunkiseutu - Huvudstadsregion	MS	7249	54	12	111	312	1084	468	565	699	926	1035	1034	949
	M	3428	28	8	69	212	709	303	332	418	454	409	321	165
	N	3821	26	4	42	100	375	165	233	281	472	626	713	784
Espoo - Esbo	MS	1129	13	5	22	54	192	72	88	115	154	151	146	117
	M	596	7	3	13	39	119	50	56	64	95	71	50	29
	N	533	6	2	9	15	73	22	32	51	59	80	96	88
Hanko - Hangö	MS	111	-	-	1	-	9	13	6	5	24	23	12	18
	M	54	-	-	1	-	6	10	5	4	10	6	8	4
	N	57	-	-	-	-	3	3	1	1	14	17	4	14
Helsinki - Helsingfors	MS	5045	33	4	72	188	687	314	364	461	647	750	782	743
	M	2271	18	3	41	131	458	200	204	281	296	280	241	118
	N	2774	15	1	31	57	229	114	160	180	351	470	541	625
Hyvinkää - Hyvinge	MS	324	-	-	4	12	55	17	24	33	43	62	41	33
	M	161	-	-	2	9	38	11	17	20	21	19	15	9
	N	163	-	-	2	3	17	6	7	13	22	43	26	24
Inkoo - Ingå	MS	41	-	-	-	2	4	1	4	5	6	8	5	6
	M	22	-	-	-	1	3	1	2	3	4	5	3	-
	N	19	-	-	-	1	1	-	2	2	2	3	2	6
Järvenpää - Träskända	MS	204	1	-	4	9	38	9	16	20	24	27	35	21
	M	108	1	-	3	5	29	6	10	13	12	10	13	6
	N	96	-	-	1	4	9	3	6	7	12	17	22	15

41. Kuolleet län ja sukupuolen mukaan maakunnittain ja kunnittain 2004
Döda efter ålder och kön landskapsvis och kommunvis 2004
Deaths by age, sex, region and municipality 2004

(Jatk.)
(Forts.)
(Cont.)

Alue Område Area	Suku- puoli Kön Sex	Yhteensä Totalt Total	Ikä - Ålder - Age											
			0-4	5-14	15-29	30-44	45-59	60-64	65-69	70-74	75-79	80-84	85-89	90-
Karjaa – Karis	MS	97	1	-	-	3	4	4	6	7	19	17	20	16
	M	47	1	-	-	2	2	3	3	4	11	10	8	3
	N	50	-	-	-	1	2	1	3	3	8	7	12	13
Karjalohja – Karislojo	MS	19	1	-	-	-	3	2	-	2	1	1	4	5
	M	10	1	-	-	-	1	1	-	2	1	1	1	2
	N	9	-	-	-	-	2	1	-	-	-	-	3	3
Karkkila – Högfors	MS	83	-	-	-	2	14	7	7	7	14	11	16	5
	M	43	-	-	-	2	9	4	3	5	10	4	6	-
	N	40	-	-	-	-	5	3	4	2	4	7	10	5
Kauniainen – Grankulla	MS	47	-	-	-	-	6	4	4	4	8	9	5	7
	M	25	-	-	-	-	3	3	3	3	5	6	-	2
	N	22	-	-	-	-	3	1	1	1	3	3	5	5
Kerava – Kervo	MS	215	2	-	7	8	42	13	17	19	21	32	31	23
	M	97	1	-	7	4	26	10	9	10	10	9	7	4
	N	118	1	-	-	4	16	3	8	9	11	23	24	19
Kirkkonummi – Kyrkslätt	MS	154	-	-	3	7	30	12	11	24	16	13	16	22
	M	81	-	-	2	3	23	4	7	18	9	4	4	7
	N	73	-	-	1	4	7	8	4	6	7	9	12	15
Lohja – Lojo	MS	264	2	1	4	6	42	15	25	20	40	40	44	25
	M	139	1	-	3	6	34	12	16	12	19	16	13	7
	N	125	1	1	1	-	8	3	9	8	21	24	31	18
Mäntsälä	MS	96	-	-	1	4	10	9	8	9	11	18	14	12
	M	44	-	-	1	2	6	5	3	7	7	5	5	3
	N	52	-	-	-	2	4	4	5	2	4	13	9	9
Nummi-Pusula	MS	65	-	-	1	-	3	1	7	9	5	15	14	10
	M	31	-	-	-	-	1	1	6	7	3	6	5	2
	N	34	-	-	1	-	2	-	1	2	2	9	9	8
Nummijärvi	MS	212	2	-	2	9	32	19	12	26	27	29	28	26
	M	107	1	-	1	6	23	12	8	11	13	11	14	7
	N	105	1	-	1	3	9	7	4	15	14	18	14	19
Pohja – Pojo	MS	65	1	-	1	2	6	2	7	6	8	10	6	16
	M	38	1	-	1	1	4	1	5	3	6	6	4	6
	N	27	-	-	-	1	2	1	2	3	2	4	2	10
Pomainen – Borgnäs	MS	24	-	-	-	2	-	1	6	2	3	4	5	1
	M	14	-	-	-	2	-	1	6	-	2	2	-	1
	N	10	-	-	-	-	-	-	-	2	1	2	5	-
Sammatti	MS	17	-	-	-	-	3	-	1	5	1	4	2	1
	M	7	-	-	-	-	2	-	1	2	-	2	-	-
	N	10	-	-	-	-	1	-	-	3	1	2	2	1
Siuntio – Sjundeå	MS	36	-	-	-	1	5	1	3	-	3	7	7	9
	M	16	-	-	-	1	3	1	1	-	2	1	3	4
	N	20	-	-	-	-	2	-	2	-	1	6	4	5
Tammisaari – Ekenäs	MS	165	-	1	-	2	11	6	11	18	24	32	33	27
	M	79	-	-	-	2	6	2	5	11	17	16	10	10
	N	86	-	1	-	-	5	4	6	7	7	16	23	17
Tuusula – Tusby	MS	159	1	-	3	5	30	17	18	9	22	19	18	17
	M	85	-	-	3	3	19	15	13	4	13	6	4	5
	N	74	1	-	-	2	11	2	5	5	9	13	14	12
Vantaa – Vanda	MS	1028	8	3	17	70	199	78	109	119	117	125	101	82
	M	536	3	2	15	42	129	50	69	70	58	52	30	16
	N	492	5	1	2	28	70	28	40	49	59	73	71	66
Vihti – Vichtis	MS	164	-	-	1	7	20	7	14	20	25	29	18	23
	M	82	-	-	1	5	17	6	10	13	13	10	3	4
	N	82	-	-	-	2	3	1	4	7	12	19	15	19
ITÄ-UUSIMAA ÖSTRA NYLAND	MS	810	7	5	6	22	100	50	58	83	110	141	122	106
	M	429	3	3	4	12	76	34	41	53	74	63	43	23
	N	381	4	2	2	10	24	16	17	30	36	78	79	83
Askola	MS	33	1	-	-	-	5	2	3	1	5	7	6	3
	M	20	1	-	-	-	5	1	3	-	3	4	3	-
	N	13	-	-	-	-	-	1	-	1	2	3	3	3
Lapinjärvi – Lappträsk	MS	48	-	-	-	1	7	-	2	5	4	11	9	9
	M	19	-	-	-	-	4	-	1	2	3	4	4	1
	N	29	-	-	-	1	3	-	1	3	1	7	5	8

41. Kuolleet iän ja sukupuolen mukaan maakunnittain ja kunnittain 2004
Döda efter ålder och kön landskapsvis och kommunvis 2004
Deaths by age, sex, region and municipality 2004

(Jatk.)
(Forts.)
(Cont.)

Alue Område Area	Suku- puoli Kön Sex	Yhteensä Totalt Total	Ikä - Ålder - Age											
			0-4	5-14	15-29	30-44	45-59	60-64	65-69	70-74	75-79	80-84	85-89	90-
Liljendal	MS	18	-	-	-	-	-	-	1	2	6	3	5	1
	M	7	-	-	-	-	-	-	-	4	1	1	1	
	N	11	-	-	-	-	-	-	1	2	2	2	4	
Lovisa – Lovisa	MS	83	-	-	2	3	12	3	6	10	9	19	4	15
	M	53	-	-	1	2	11	1	5	8	6	13	2	4
	N	30	-	-	1	1	1	2	1	2	3	6	2	11
Myrskylä – Mörsköm	MS	15	-	-	-	1	3	-	2	1	3	2	-	
	M	6	-	-	-	1	1	-	2	1	1	-	-	
	N	9	-	-	-	-	2	-	-	-	2	3	2	
Pernaja – Pernä	MS	47	1	-	-	1	4	3	2	3	12	9	5	7
	M	25	-	-	-	1	3	3	2	-	9	5	-	2
	N	22	1	-	-	-	1	-	-	3	3	4	5	5
Porvoo – Borgå	MS	374	4	3	4	13	48	26	28	44	47	48	60	49
	M	205	2	2	3	6	39	18	21	29	33	20	23	9
	N	169	2	1	1	7	9	8	7	15	14	28	37	40
Pukkila	MS	15	-	-	-	-	2	1	1	1	1	4	2	3
	M	5	-	-	-	-	2	-	1	-	-	-	1	1
	N	10	-	-	-	-	-	1	-	1	1	4	1	2
Ruotsinpyhtää – Strömfors	MS	36	-	-	-	-	2	2	3	6	6	11	3	3
	M	17	-	-	-	-	1	1	-	4	4	5	1	1
	N	19	-	-	-	-	1	1	3	2	2	6	2	2
Sipoo – Sibbo	MS	141	1	2	-	3	17	13	10	10	17	26	26	16
	M	72	-	1	-	2	10	10	6	9	11	11	8	4
	N	69	1	1	-	1	7	3	4	1	6	15	18	12
VARSINAIS-SUOMI EGENTLIGA FINLAND	MS	4302	16	6	42	111	495	216	261	438	663	747	650	657
	M	2057	11	2	32	75	346	141	185	258	348	312	188	159
	N	2245	5	4	10	36	149	75	76	180	315	435	462	498
Alastaro	MS	39	-	-	-	-	4	1	2	4	6	6	6	10
	M	15	-	-	-	-	2	1	2	2	4	3	-	1
	N	24	-	-	-	-	2	-	-	2	2	3	6	9
Askainen – Villnäs	MS	3	-	-	-	-	-	1	-	1	-	1	-	-
	M	2	-	-	-	-	-	1	-	-	-	1	-	-
	N	1	-	-	-	-	-	-	-	1	-	-	-	-
Aura	MS	26	1	-	2	-	1	-	1	1	5	6	3	6
	M	15	-	-	2	-	-	-	1	1	3	3	2	3
	N	11	1	-	-	-	1	-	-	-	2	3	1	3
Dragsfjärd	MS	58	-	-	-	2	5	3	3	7	8	9	9	12
	M	26	-	-	-	1	5	2	1	3	6	3	1	4
	N	32	-	-	-	1	-	1	2	4	2	6	8	8
Halikko	MS	69	-	-	-	4	5	2	7	7	12	7	15	10
	M	34	-	-	-	2	5	1	3	4	7	3	5	4
	N	35	-	-	-	2	-	1	4	3	5	4	10	6
Houtskär – Houtskär	MS	11	-	-	-	-	1	-	1	-	-	4	2	3
	M	4	-	-	-	-	1	-	1	-	-	1	1	-
	N	7	-	-	-	-	-	-	-	-	-	3	1	3
Iniö	MS	3	-	-	-	-	1	-	-	1	-	-	1	-
	M	1	-	-	-	-	1	-	-	-	-	-	-	-
	N	2	-	-	-	-	-	-	-	1	-	-	1	-
Kaarina – St Karins	MS	114	1	-	3	4	20	4	5	21	14	15	11	16
	M	61	1	-	3	3	13	3	3	14	8	8	-	5
	N	53	-	-	-	1	7	1	2	7	6	7	11	11
Kemiö – Kimito	MS	42	-	-	-	-	2	2	3	3	6	7	11	8
	M	20	-	-	-	-	2	1	2	2	4	3	5	1
	N	22	-	-	-	-	-	1	1	1	2	4	6	7
Kivikala	MS	27	-	-	1	-	1	1	1	10	4	4	3	2
	M	15	-	-	1	-	1	1	1	6	1	2	2	-
	N	12	-	-	-	-	-	-	-	4	3	2	1	2
Kisko	MS	30	-	-	-	3	3	2	2	4	6	5	1	4
	M	19	-	-	-	3	2	1	2	3	5	2	-	1
	N	11	-	-	-	-	1	1	-	1	1	3	1	3
Korppoo – Korpo	MS	12	-	-	-	-	1	-	-	1	1	3	4	2
	M	4	-	-	-	-	1	-	-	1	-	2	-	-
	N	8	-	-	-	-	-	-	-	-	1	1	4	2

41. Kuolleet län ja sukupuolen mukaan maakunnittain ja kunnittain 2004
Döda efter ålder och kön landskapsvis och kommunvis 2004
Deaths by age, sex, region and municipality 2004

(Jatk.)
(Forts.)
(Cont.)

Alue Område Area	Suku- puoli Kön Sex	Yhteensä Totalt Total	Ikä - Ålder - Age												
			0-4	5-14	15-29	30-44	45-59	60-64	65-69	70-74	75-79	80-84	85-89	90-	
Koski TI	MS	27	-	-	-	-	3	2	1	1	2	6	4	8	
	M	12	-	-	-	-	3	2	1	1	2	1	1	1	
	N	15	-	-	-	-	-	-	-	-	-	5	3	7	
Kustavi - Gustavs	MS	12	-	-	-	-	2	-	1	1	1	2	3	2	
	M	7	-	-	-	-	1	-	1	1	1	2	1	-	
	N	5	-	-	-	-	1	-	-	-	-	-	2	2	
Kuusjoki	MS	19	1	-	-	1	2	-	1	3	3	3	2	3	
	M	12	1	-	-	1	2	-	-	2	2	1	2	1	
	N	7	-	-	-	-	-	-	1	1	1	2	-	2	
Laitila	MS	107	-	-	1	2	8	5	10	14	17	15	15	20	
	M	50	-	-	1	2	4	3	7	13	7	6	4	3	
	N	57	-	-	-	-	4	2	3	1	10	9	11	17	
Lemu	MS	7	-	-	-	-	3	-	-	1	-	1	1	1	
	M	2	-	-	-	-	1	-	-	1	-	-	-	-	
	N	5	-	-	-	-	2	-	-	-	-	1	1	1	
Lieto - Lundo	MS	84	-	1	-	-	14	3	8	9	12	11	13	13	
	M	50	-	1	-	-	10	2	6	4	7	11	4	5	
	N	34	-	-	-	-	4	1	2	5	5	-	9	8	
Loimaa	MS	128	-	-	-	6	8	7	7	17	29	24	12	18	
	M	60	-	-	-	5	7	4	4	10	12	10	3	5	
	N	68	-	-	-	1	1	3	3	7	17	14	9	13	
Marttila	MS	28	-	-	1	-	4	-	1	2	6	8	6	-	
	M	18	-	-	-	-	3	-	1	2	4	5	3	-	
	N	10	-	-	1	-	1	-	-	-	2	3	3	-	
Masku	MS	30	-	1	-	1	3	2	3	3	6	5	2	4	
	M	16	-	1	-	1	2	1	2	3	2	2	1	1	
	N	14	-	-	-	-	1	1	1	-	4	3	1	3	
Mellilä	MS	13	-	-	-	-	2	1	1	2	4	1	1	1	
	M	8	-	-	-	-	1	1	1	2	3	-	-	-	
	N	5	-	-	-	-	1	-	-	-	1	1	1	1	
Merimasku	MS	10	-	-	-	-	1	-	1	2	2	2	1	1	
	M	6	-	-	-	-	1	-	1	2	1	1	-	-	
	N	4	-	-	-	-	-	-	-	-	1	1	1	1	
Mietoinen	MS	14	-	-	-	2	2	1	-	2	2	4	1	-	
	M	11	-	-	-	1	2	1	-	2	1	3	1	-	
	N	3	-	-	-	1	-	-	-	-	1	1	-	-	
Muurla	MS	19	-	-	-	-	2	1	-	-	4	3	3	6	
	M	8	-	-	-	-	1	1	-	-	3	1	1	1	
	N	11	-	-	-	-	1	-	-	-	1	2	2	5	
Mynämäki	MS	68	-	-	1	1	4	5	4	8	12	12	13	8	
	M	37	-	-	1	1	2	4	4	4	9	6	4	2	
	N	31	-	-	-	-	2	1	-	4	3	6	9	6	
Naantali - Nådendal	MS	112	-	-	1	6	9	11	7	10	22	22	15	9	
	M	52	-	-	1	3	7	5	3	6	12	10	3	2	
	N	60	-	-	-	3	2	6	4	4	10	12	12	7	
Nauvo - Nagu	MS	16	-	-	-	1	1	1	-	2	2	2	3	4	
	M	8	-	-	-	1	-	-	-	2	1	1	1	2	
	N	8	-	-	-	-	1	1	-	-	1	1	2	2	
Nousiainen - Nousis	MS	23	-	-	1	-	3	1	2	3	4	4	3	2	
	M	12	-	-	-	-	2	-	2	2	3	3	-	-	
	N	11	-	-	1	-	1	1	-	1	1	1	3	2	
Oripää	MS	25	1	-	-	-	3	-	1	3	4	4	2	7	
	M	12	1	-	-	-	2	-	1	2	2	1	1	2	
	N	13	-	-	-	-	1	-	-	1	2	3	1	5	
Paimio - Pemar	MS	83	-	-	1	2	12	6	7	6	12	6	16	15	
	M	40	-	-	1	2	8	4	6	3	8	1	4	3	
	N	43	-	-	-	-	4	2	1	3	4	5	12	12	
Parainen - Pargas	MS	125	-	1	2	-	12	5	9	10	28	22	15	21	
	M	62	-	-	1	-	10	3	7	5	15	9	7	5	
	N	63	-	1	1	-	2	2	2	5	13	13	8	16	
Pemiö - Bjämså	MS	69	-	-	1	1	7	7	2	7	13	10	13	8	
	M	37	-	-	1	-	6	5	2	5	6	2	4	6	
	N	32	-	-	-	1	1	1	2	-	2	7	9	2	

41. Kuolleet iän ja sukupuolen mukaan maakunnittain ja kunnittain 2004
Döda efter ålder och kön landskapsvis och kommunvis 2004
Deaths by age, sex, region and municipality 2004

(Jatk.)
(Forts.)
(Cont.)

Alue Område Area	Suku- puoli Kön Sex	Yhteensä Totalt Total	Ikä - Ålder - Age											
			0-4	5-14	15-29	30-44	45-59	60-64	65-69	70-74	75-79	80-84	85-89	90-
Perteli	MS	32	-	-	-	1	5	-	2	5	4	4	5	6
	M	17	-	-	-	-	5	-	2	2	2	2	3	1
	N	15	-	-	-	1	-	-	-	3	2	2	2	5
Piikkiö - Piki	MS	39	1	-	-	1	6	2	-	2	8	5	5	9
	M	20	-	-	-	1	6	1	-	-	4	1	2	5
	N	19	1	-	-	-	-	1	-	2	4	4	3	4
Pyhäranta	MS	22	-	-	-	1	3	4	1	1	1	5	3	3
	M	13	-	-	-	-	2	3	1	1	1	1	1	3
	N	9	-	-	-	1	1	1	-	-	-	4	2	-
Pöytyä	MS	54	-	-	-	4	2	1	4	4	5	14	11	9
	M	28	-	-	-	2	1	1	3	3	3	6	7	2
	N	26	-	-	-	2	1	-	1	1	2	8	4	7
Raisio - Reso	MS	178	2	-	1	7	24	17	14	31	25	22	13	22
	M	97	1	-	1	5	15	11	13	22	14	7	4	4
	N	81	1	-	-	2	9	6	1	9	11	15	9	18
Rusko	MS	25	-	-	2	-	3	1	3	4	4	2	4	2
	M	13	-	-	1	-	3	1	3	1	3	-	1	-
	N	12	-	-	1	-	-	-	-	3	1	2	3	2
Rymättylä - Rimito	MS	20	-	-	-	-	3	-	-	2	3	4	4	4
	M	12	-	-	-	-	3	-	-	2	2	2	2	1
	N	8	-	-	-	-	-	-	-	-	1	2	2	3
Salo	MS	246	3	-	1	7	30	12	22	23	27	42	48	31
	M	122	3	-	1	5	25	6	19	13	14	17	15	4
	N	124	-	-	-	2	5	6	3	10	13	25	33	27
Sauvo - Sagu	MS	31	-	-	-	-	2	1	1	1	3	8	5	10
	M	17	-	-	-	-	2	1	1	1	2	3	3	4
	N	14	-	-	-	-	-	-	-	-	1	5	2	6
Somero	MS	114	1	-	1	1	15	2	8	6	23	18	14	25
	M	57	1	-	1	-	14	1	7	6	11	5	5	6
	N	57	-	-	-	1	1	1	1	-	12	13	9	19
Suomusjärvi	MS	22	-	-	-	2	5	1	3	-	1	5	2	3
	M	11	-	-	-	2	3	1	2	-	-	2	1	-
	N	11	-	-	-	-	2	-	1	-	1	3	1	3
Särkisalo - Finby	MS	13	-	-	-	-	-	1	-	-	2	3	1	6
	M	5	-	-	-	-	-	1	-	-	1	1	-	2
	N	8	-	-	-	-	-	-	-	-	1	2	1	4
Taivassalo - Tövsala	MS	20	-	1	-	-	3	1	1	3	1	4	2	4
	M	6	-	-	-	-	1	1	1	2	-	1	-	-
	N	14	-	1	-	-	2	-	-	1	1	3	2	4
Tarvasjoki	MS	16	-	-	-	1	1	-	-	1	7	3	2	1
	M	8	-	-	-	1	1	-	-	-	5	-	1	-
	N	8	-	-	-	-	-	-	-	1	2	3	1	1
Turku - Åbo	MS	1767	3	2	22	48	205	87	96	163	271	325	278	267
	M	773	2	-	16	32	132	55	58	82	132	135	68	61
	N	994	1	2	6	16	73	32	38	81	139	190	210	206
Uusikaupunki - Nystad	MS	158	2	-	-	1	28	10	5	20	22	29	26	15
	M	81	1	-	-	1	19	9	3	11	11	14	9	3
	N	77	1	-	-	-	9	1	2	9	11	15	17	12
Vahto	MS	7	-	-	-	-	-	1	1	-	1	1	1	2
	M	4	-	-	-	-	-	1	1	-	-	1	-	1
	N	3	-	-	-	-	-	-	-	-	1	-	1	1
Vehmaa	MS	37	-	-	-	-	7	1	5	3	2	4	8	7
	M	18	-	-	-	-	3	1	4	3	-	3	2	2
	N	19	-	-	-	-	4	-	1	-	2	1	6	5
Velkua	MS	2	-	-	-	-	1	-	-	-	-	-	1	-
	M	2	-	-	-	-	1	-	-	-	-	-	1	-
	N	-	-	-	-	-	-	-	-	-	-	-	-	-
Västanfjärd	MS	12	-	-	-	-	-	-	1	-	1	6	1	3
	M	4	-	-	-	-	-	-	1	-	-	1	1	1
	N	8	-	-	-	-	-	-	-	-	1	5	-	2
Yläne	MS	34	-	-	-	1	3	-	3	3	5	9	6	4
	M	13	-	-	-	-	2	-	1	1	4	3	1	1
	N	21	-	-	-	1	1	-	2	2	1	6	5	3

41. Kuolleet iän ja sukupuolen mukaan maakunnittain ja kunnittain 2004
Döda efter ålder och kön landskapsvis och kommunvis 2004
Deaths by age, sex, region and municipality 2004

(Jatk.)
(Forts.)
(Cont.)

Alue Område Area	Suku- puoli Kön Sex	Yhteensä Totalt Total	Ikä - Ålder - Age											
			0-4	5-14	15-29	30-44	45-59	60-64	65-69	70-74	75-79	80-84	85-89	90-
SATAKUNTA	MS	2341	16	4	22	64	265	121	189	230	352	439	316	323
SATAKUNTA	M	1196	9	1	17	48	182	92	132	144	204	202	84	81
	N	1145	7	3	5	16	83	29	57	86	148	237	232	242
Eura	MS	108	3	-	1	2	6	4	13	12	17	16	13	21
	M	50	1	-	1	2	3	2	8	8	7	9	3	6
	N	58	2	-	-	-	3	2	5	4	10	7	10	15
Eurajoki - Euraâminne	MS	54	-	-	-	1	5	1	3	7	9	13	9	6
	M	30	-	-	-	-	4	1	3	5	6	7	2	2
	N	24	-	-	-	1	1	-	-	2	3	6	7	4
Harjavalta	MS	59	-	-	1	1	11	4	4	6	10	11	4	7
	M	33	-	-	1	1	9	4	2	3	5	6	1	1
	N	26	-	-	-	-	2	-	2	3	5	5	3	6
Honkajoki	MS	30	-	-	-	1	1	-	2	6	4	7	4	5
	M	16	-	-	-	1	1	-	1	3	3	3	2	2
	N	14	-	-	-	-	-	-	1	3	1	4	2	3
Huittinen	MS	96	1	-	-	3	9	4	9	7	13	20	16	14
	M	43	-	-	-	1	6	2	7	3	8	7	5	4
	N	53	1	-	-	2	3	2	2	4	5	13	11	10
Jämijärvi	MS	27	-	-	1	2	2	1	1	2	-	6	6	6
	M	11	-	-	-	1	2	-	1	1	-	4	1	1
	N	16	-	-	1	1	-	1	-	1	-	2	5	5
Kankaanpää	MS	126	2	1	3	7	18	5	10	15	9	27	16	13
	M	67	2	-	3	6	13	5	9	9	3	8	6	3
	N	59	-	1	-	1	5	-	1	6	6	19	10	10
Karvia	MS	39	-	-	-	1	3	-	-	4	6	6	7	12
	M	15	-	-	-	1	2	-	-	2	6	1	2	1
	N	24	-	-	-	-	1	-	-	2	-	5	5	11
Kiikoinen	MS	24	-	-	-	-	2	-	1	2	4	6	7	2
	M	14	-	-	-	-	-	-	1	1	1	6	3	2
	N	10	-	-	-	-	2	-	-	1	3	-	4	-
Kiukainen	MS	43	-	-	1	3	3	2	4	4	6	11	6	3
	M	20	-	-	-	1	1	2	4	4	3	2	3	-
	N	23	-	-	1	2	2	-	-	-	3	9	3	3
Kodisjoki	MS	3	-	-	-	-	-	-	1	-	1	-	1	-
	M	1	-	-	-	-	-	-	1	-	-	-	-	-
	N	2	-	-	-	-	-	-	-	-	1	-	1	-
Kokemäki - Kumo	MS	111	1	-	1	3	7	8	8	9	18	25	19	12
	M	49	-	-	1	2	4	5	6	5	7	9	6	4
	N	62	1	-	-	1	3	3	2	4	11	16	13	8
Köyliö - Ijulo	MS	39	1	-	-	1	6	3	2	4	6	7	3	6
	M	20	1	-	-	1	3	2	2	3	2	3	1	2
	N	19	-	-	-	-	3	1	-	1	4	4	2	4
Lappi	MS	24	-	-	-	-	2	-	-	4	3	8	5	2
	M	13	-	-	-	-	1	-	-	3	2	5	1	1
	N	11	-	-	-	-	1	-	-	1	1	3	4	1
Lavia	MS	27	-	-	-	-	2	2	1	3	4	5	4	6
	M	11	-	-	-	-	2	1	-	2	3	1	2	-
	N	16	-	-	-	-	-	1	1	1	1	4	2	6
Luvia	MS	31	-	-	1	-	8	-	-	2	2	7	5	6
	M	17	-	-	-	-	6	-	-	1	2	4	1	3
	N	14	-	-	1	-	2	-	-	1	-	3	4	3
Merikarvia - Sastmola	MS	46	1	-	-	-	4	3	2	9	5	9	2	11
	M	29	1	-	-	-	4	2	1	8	5	7	1	-
	N	17	-	-	-	-	-	1	1	1	-	2	1	11
Nakkila	MS	49	-	-	-	1	6	2	5	6	8	5	6	10
	M	26	-	-	-	1	5	1	4	4	4	4	1	2
	N	23	-	-	-	-	1	1	1	2	4	1	5	8
Noormarkku - Normark	MS	51	-	-	1	1	7	2	-	8	8	8	7	9
	M	31	-	-	1	1	6	2	-	7	5	3	3	3
	N	20	-	-	-	-	1	-	-	1	3	5	4	6
Pomarkku - Påmark	MS	25	-	-	-	-	3	1	3	2	4	4	2	6
	M	16	-	-	-	-	3	1	2	2	3	2	-	3
	N	9	-	-	-	-	-	-	1	-	1	2	2	3

41. Kuolleet iän ja sukupuolen mukaan maakunnittain ja kunnittain 2004
 Döda efter ålder och kön landskapsvis och kommunvis 2004
 Deaths by age, sex, region and municipality 2004

(Jatk.)
(Forts.)
(Cont.)

Alue Område Area	Suku- puoli Kön Sex	Yhteensä Totalt Total	Ikä - Ålder - Age											
			0-4	5-14	15-29	30-44	45-59	60-64	65-69	70-74	75-79	80-84	85-89	90-
Pori - Björneborg	MS	790	4	2	7	24	104	43	80	70	116	136	107	97
	M	388	3	1	5	20	63	32	53	38	64	62	23	24
	N	402	1	1	2	4	41	11	27	32	52	74	84	73
Rauma - Raumo	MS	341	3	1	4	8	35	27	25	32	56	62	48	40
	M	186	1	-	4	5	26	22	17	23	36	31	9	12
	N	155	2	1	-	3	9	5	8	9	20	31	39	28
Siikainen	MS	30	-	-	-	-	-	2	1	1	6	5	4	11
	M	15	-	-	-	-	-	2	-	1	6	1	3	2
	N	15	-	-	-	-	-	-	1	-	-	4	1	9
Säkytä	MS	41	-	-	-	2	4	1	3	3	9	10	5	4
	M	24	-	-	-	2	4	1	2	2	7	4	2	-
	N	17	-	-	-	-	-	-	1	1	2	6	3	4
Ulvila - Ulvsby	MS	103	-	-	1	2	17	6	10	9	24	15	9	10
	M	62	-	-	1	1	14	5	8	5	13	10	3	2
	N	41	-	-	-	1	3	1	2	4	11	5	6	8
Vampula	MS	24	-	-	-	1	-	-	1	3	4	10	1	4
	M	9	-	-	-	1	-	-	-	1	3	3	-	1
	N	15	-	-	-	-	-	-	1	2	1	7	1	3
KANTA-HÄME EGENTLIGA TAVASTLAND	MS	1729	12	2	27	36	226	74	123	184	236	305	258	246
	M	866	7	1	21	23	155	54	87	113	132	136	80	57
	N	863	5	1	6	13	71	20	36	71	104	169	178	189
Forssa	MS	222	1	-	4	8	30	11	21	21	33	30	28	35
	M	114	-	-	3	5	20	7	17	14	14	12	9	13
	N	108	1	-	1	3	10	4	4	7	19	18	19	22
Hattula	MS	67	2	1	-	1	12	1	3	7	6	10	12	12
	M	29	-	1	-	1	8	1	2	4	2	4	4	2
	N	38	2	-	-	-	4	-	1	3	4	6	8	10
Hauho	MS	51	-	-	1	-	4	1	5	2	9	9	11	9
	M	24	-	-	1	-	-	1	4	2	6	4	6	-
	N	27	-	-	-	-	4	-	1	-	3	5	5	9
Hausjärvi	MS	88	1	-	-	1	10	5	7	9	13	17	12	13
	M	45	1	-	-	1	7	3	5	5	8	9	2	4
	N	43	-	-	-	-	3	2	2	4	5	8	10	9
Humppila	MS	29	1	-	1	-	4	1	5	5	3	3	3	3
	M	19	1	-	1	-	4	-	5	1	2	3	2	-
	N	10	-	-	-	-	-	1	-	4	1	-	1	3
Hämeenlinna - Tavastehus	MS	444	3	-	6	9	53	17	26	58	62	85	73	52
	M	209	2	-	5	5	34	11	16	38	32	38	19	9
	N	235	1	-	1	4	19	6	10	20	30	47	54	43
Janakkala	MS	158	1	1	1	1	27	5	14	16	21	26	24	21
	M	87	1	-	1	-	20	5	9	11	14	12	6	8
	N	71	-	1	-	1	7	-	5	5	7	14	18	13
Jokioinen - Jockis	MS	42	-	-	1	1	2	3	3	6	3	8	8	7
	M	23	-	-	1	1	1	3	2	5	2	5	3	-
	N	19	-	-	-	-	1	-	1	1	1	3	5	7
Kalvola	MS	33	-	-	1	2	2	1	1	3	4	4	8	7
	M	16	-	-	1	1	2	-	1	1	3	2	3	2
	N	17	-	-	-	1	-	1	-	2	1	2	5	5
Lammi	MS	61	-	-	1	-	9	3	5	7	7	7	7	15
	M	30	-	-	1	-	7	3	3	5	3	2	3	3
	N	31	-	-	-	-	2	-	2	2	4	5	4	12
Loppi	MS	80	-	-	1	1	10	2	6	10	10	15	12	13
	M	41	-	-	1	1	6	2	4	7	8	5	4	3
	N	39	-	-	-	-	4	-	2	3	2	10	8	10
Renko	MS	33	-	-	-	1	9	1	4	3	5	4	2	4
	M	20	-	-	-	1	5	1	3	3	4	2	-	1
	N	13	-	-	-	-	4	-	1	-	1	2	2	3
Riihimäki	MS	293	2	-	9	9	42	18	20	24	40	55	40	34
	M	146	2	-	6	6	32	12	14	9	21	23	13	8
	N	147	-	-	3	3	10	6	6	15	19	32	27	26
Tammela	MS	77	-	-	1	1	8	4	2	8	10	24	8	11
	M	41	-	-	-	-	7	4	2	4	7	11	5	1
	N	36	-	-	1	1	1	-	-	4	3	13	3	10

41. Kuolleet iän ja sukupuolen mukaan maakunnittain ja kunnittain 2004

Döda efter ålder och kön landskapsvis och kommunvis 2004
Deaths by age, sex, region and municipality 2004

(Jatk.)

(Forts.)

(Cont.)

Alue Område Area	Suku- puoli Kön Sex	Yhteensä Total	Ikä - Ålder - Age											
			0-4	5-14	15-29	30-44	45-59	60-64	65-69	70-74	75-79	80-84	85-89	90-
Tuulos	MS	19	-	-	-	-	2	-	1	2	4	3	2	5
	M	9	-	-	-	-	-	-	-	2	3	3	-	1
	N	10	-	-	-	-	2	-	1	-	1	-	2	4
Ypäjä	MS	32	1	-	-	1	2	1	-	3	6	5	8	5
	M	13	-	-	-	1	2	1	-	2	3	1	1	2
	N	19	1	-	-	-	-	-	-	1	3	4	7	3
PIRKANMAA BIRKALAND	MS	4152	22	5	49	122	500	191	347	408	607	704	623	574
	M	2081	17	3	39	89	351	114	232	252	348	295	196	145
	N	2071	5	2	10	33	149	77	115	156	259	409	427	429
Hämeenkyrö - Tavastkyro	MS	117	-	-	1	5	7	5	8	18	18	25	19	11
	M	55	-	-	1	5	5	2	4	10	10	12	6	-
	N	62	-	-	-	-	2	3	4	8	8	13	13	11
Ikaalinen - Ikaalis	MS	102	-	-	1	3	10	3	3	10	20	21	17	14
	M	54	-	-	1	2	7	-	2	7	14	9	6	6
	N	48	-	-	-	1	3	3	1	3	6	12	11	8
Juupajoki	MS	27	-	-	-	-	5	-	5	-	4	5	4	4
	M	11	-	-	-	-	2	-	3	-	2	3	1	-
	N	16	-	-	-	-	3	-	2	-	2	2	3	4
Kangasala	MS	185	1	-	2	4	23	6	15	14	22	37	38	23
	M	98	1	-	2	3	18	3	12	9	14	13	13	10
	N	87	-	-	-	1	5	3	3	5	8	24	25	13
Kihniö	MS	34	-	-	1	-	4	1	1	4	3	8	5	7
	M	13	-	-	1	-	1	-	1	3	-	4	3	-
	N	21	-	-	-	-	3	1	-	1	3	4	2	7
Kuhmalhti	MS	9	-	-	-	-	-	-	-	2	3	2	1	1
	M	5	-	-	-	-	-	-	-	1	2	2	-	-
	N	4	-	-	-	-	-	-	-	1	1	-	1	1
Kuru	MS	39	-	-	3	2	2	1	3	4	6	5	5	8
	M	19	-	-	3	2	2	1	3	3	2	1	-	2
	N	20	-	-	-	-	-	-	-	1	4	4	5	6
Kylmäkoski	MS	22	-	-	-	-	2	2	5	2	2	4	1	4
	M	12	-	-	-	-	1	2	4	1	1	-	1	2
	N	10	-	-	-	-	1	-	1	1	1	4	-	2
Lempäälä	MS	112	2	1	3	3	21	6	8	12	16	22	7	11
	M	61	2	-	3	3	14	4	5	6	10	9	4	1
	N	51	-	1	-	-	7	2	3	6	6	13	3	10
Luopioinen	MS	40	-	-	1	-	-	1	2	5	6	10	8	7
	M	17	-	-	1	-	-	1	-	2	4	5	4	-
	N	23	-	-	-	-	-	-	2	3	2	5	4	7
Längelmäki	MS	28	-	-	-	-	5	1	3	2	1	7	4	5
	M	18	-	-	-	-	5	1	3	2	1	1	1	4
	N	10	-	-	-	-	-	-	-	-	-	6	3	1
Mouhijärvi	MS	35	1	-	-	1	1	-	1	6	8	5	4	8
	M	20	1	-	-	-	1	-	1	3	4	4	3	3
	N	15	-	-	-	1	-	-	-	3	4	1	1	5
Mänttä	MS	83	-	-	1	5	13	5	11	5	11	17	7	8
	M	48	-	-	1	3	7	4	8	3	8	11	2	1
	N	35	-	-	-	2	6	1	3	2	3	6	5	7
Nokia	MS	220	-	-	3	10	26	9	24	23	39	40	21	25
	M	122	-	-	2	8	17	8	15	19	28	15	3	7
	N	98	-	-	1	2	9	1	9	4	11	25	18	18
Orivesi	MS	99	-	-	-	2	10	6	6	11	18	12	17	17
	M	43	-	-	-	1	9	3	5	6	8	6	4	1
	N	56	-	-	-	1	1	3	1	5	10	6	13	16
Parkano	MS	78	-	1	1	4	12	6	6	7	7	14	13	7
	M	41	-	-	1	1	8	4	4	3	4	7	5	4
	N	37	-	1	-	3	4	2	2	4	3	7	8	3
Pirkkala - Birkala	MS	87	1	-	1	4	10	6	12	9	9	17	5	13
	M	48	-	-	1	3	7	4	7	7	5	8	1	5
	N	39	1	-	-	1	3	2	5	2	4	9	4	8
Punkalaidun	MS	45	1	-	-	-	3	2	4	5	6	6	10	8
	M	25	1	-	-	-	2	1	4	5	3	4	3	2
	N	20	-	-	-	-	1	1	-	-	3	2	7	6

41. Kuolleet län ja sukupuolen mukaan maakunnittain ja kunnittain 2004

Döda efter ålder och kön landskapsvis och kommunvis 2004

Deaths by age, sex, region and municipality 2004

(Jatk.)

(Forts.)

(Cont.)

Alue Område Area	Suku- puoli Kön Sex	Yhteensä Totalt Total	Ikä - Ålder - Age											
			0-4	5-14	15-29	30-44	45-59	60-64	65-69	70-74	75-79	80-84	85-89	90-
Pälkäne	MS	50	-	-	1	-	2	3	7	3	6	8	9	11
	M	24	-	-	-	-	1	2	5	2	4	4	4	
	N	26	-	-	1	-	1	1	2	1	2	4	5	9
Ruovesi	MS	81	-	-	-	1	7	4	6	7	12	13	17	14
	M	36	-	-	-	1	4	3	4	4	5	4	8	3
	N	45	-	-	-	-	3	1	2	3	7	9	9	11
Suodenniemi	MS	20	-	-	-	-	-	-	1	1	4	5	4	5
	M	8	-	-	-	-	-	-	1	-	3	1	2	1
	N	12	-	-	-	-	-	-	-	1	1	4	2	4
Tampere - Tammerfors	MS	1617	9	3	19	52	208	76	132	153	235	254	233	243
	M	776	5	3	15	34	149	43	88	85	131	103	63	57
	N	841	4	-	4	18	59	33	44	68	104	151	170	186
Toijala	MS	109	-	-	1	8	12	5	8	16	18	15	12	14
	M	58	-	-	-	8	11	2	5	11	10	5	4	2
	N	51	-	-	1	-	1	3	3	5	8	10	8	12
Urjala	MS	79	1	-	1	1	8	3	5	11	17	9	17	6
	M	47	1	-	1	1	5	3	3	7	9	7	9	1
	N	32	-	-	-	-	3	-	2	4	8	2	8	5
Valkeakoski	MS	198	-	-	1	5	30	10	16	23	26	33	35	19
	M	99	-	-	1	4	20	5	12	14	13	11	12	7
	N	99	-	-	-	1	10	5	4	9	13	22	23	12
Vammala	MS	174	2	-	3	4	16	6	16	15	13	36	34	29
	M	77	2	-	1	3	10	4	8	9	10	9	11	10
	N	97	-	-	2	1	6	2	8	6	3	27	23	19
Vesilahti	MS	38	-	-	-	2	3	4	-	4	6	7	5	7
	M	21	-	-	-	2	2	3	-	3	4	3	1	3
	N	17	-	-	-	-	1	1	-	1	2	4	4	4
Viiala	MS	51	-	-	1	1	6	3	8	5	7	8	7	5
	M	28	-	-	-	1	5	3	5	3	4	4	3	-
	N	23	-	-	1	-	1	-	3	2	3	4	4	5
Vijakkala	MS	29	-	-	-	-	3	2	1	3	4	6	6	4
	M	12	-	-	-	-	1	-	-	2	3	2	3	1
	N	17	-	-	-	-	2	2	1	1	1	4	3	3
Vilppula	MS	76	1	-	1	2	16	1	4	6	14	7	16	8
	M	51	1	-	1	2	13	-	4	5	9	5	8	3
	N	25	-	-	-	-	3	1	-	1	5	2	8	5
Virrat - Virtdois	MS	103	-	-	-	1	12	8	5	6	21	20	15	15
	M	42	-	-	-	1	12	3	1	4	10	7	2	2
	N	61	-	-	-	-	-	5	4	2	11	13	13	13
Ylöjärvi	MS	123	3	-	3	2	18	5	16	13	19	19	19	6
	M	68	3	-	3	1	10	4	11	10	8	12	3	3
	N	55	-	-	-	1	8	1	5	3	11	7	16	3
Äetsä	MS	42	-	-	-	-	5	1	5	3	6	7	8	7
	M	24	-	-	-	-	2	1	4	3	5	4	3	2
	N	18	-	-	-	-	3	-	1	-	1	3	5	5
PÄIJÄT-HÄME PÄIJÄNNE-TAVASTLAND	MS	1921	6	-	28	68	262	104	144	193	279	332	280	225
	M	935	4	-	22	48	169	76	99	112	140	129	77	59
	N	986	2	-	6	20	93	28	45	81	139	203	203	166
Artjärvi - Artsjö	MS	20	-	-	1	-	-	3	2	5	3	2	2	2
	M	9	-	-	-	-	-	2	1	3	2	1	-	-
	N	11	-	-	1	-	-	1	1	2	1	1	2	2
Asikkala	MS	75	-	-	-	1	4	3	8	6	15	19	11	8
	M	41	-	-	-	1	3	2	5	4	9	10	5	2
	N	34	-	-	-	-	1	1	3	2	6	9	6	6
Hartola	MS	57	1	-	-	1	7	2	6	6	6	13	6	9
	M	29	1	-	-	1	5	1	3	3	5	7	1	2
	N	28	-	-	-	-	2	1	3	3	1	6	5	7
Heinola	MS	229	1	-	3	14	35	17	16	21	38	32	23	29
	M	113	-	-	3	9	23	13	12	12	18	12	6	5
	N	116	1	-	-	5	12	4	4	9	20	20	17	24
Hollola	MS	138	-	-	3	3	17	9	8	17	21	24	21	15
	M	75	-	-	2	2	10	7	6	11	13	11	11	2
	N	63	-	-	1	1	7	2	2	6	8	13	10	13

41. Kuolleet län ja sukupuolen mukaan maakunnittain ja kunnittain 2004

Döda efter ålder och kön landskapsvis och kommunvis 2004
Deaths by age, sex, region and municipality 2004(Jatk.)
(Forts.)
(Cont.)

Alue Område Area	Suku- puoli/ Kön Sex	Yhteensä Total	Ikä - Ålder - Age											
			0-4	5-14	15-29	30-44	45-59	60-64	65-69	70-74	75-79	80-84	85-89	90-
Hämeenkoski	MS	28	-	-	-	1	7	-	4	2	2	2	9	1
	M	15	-	-	-	1	5	-	4	1	1	-	2	1
	N	13	-	-	-	-	2	-	-	1	1	2	7	-
Kärkölä	MS	56	-	-	2	1	10	3	4	4	6	11	7	8
	M	27	-	-	1	-	5	3	3	2	4	3	1	5
	N	29	-	-	1	1	5	-	1	2	2	8	6	3
Lahti - Lahtis	MS	933	2	-	16	29	132	44	69	91	122	156	157	115
	M	433	2	-	13	19	86	32	46	54	57	56	39	29
	N	500	-	-	3	10	46	12	23	37	65	100	118	86
Nastola	MS	103	1	-	1	1	18	9	8	13	13	19	10	10
	M	53	-	-	1	1	11	8	7	7	6	4	3	5
	N	50	1	-	-	-	7	1	1	6	7	15	7	5
Orimattila	MS	145	-	-	2	6	18	8	8	10	23	33	23	14
	M	70	-	-	2	5	10	4	5	7	13	14	6	4
	N	75	-	-	-	1	8	4	3	3	10	19	17	10
Padasjoki	MS	60	-	-	-	1	9	2	5	7	12	8	7	9
	M	30	-	-	-	1	7	1	4	5	4	4	1	3
	N	30	-	-	-	-	2	1	1	2	8	4	6	6
Sysmä	MS	77	1	-	-	10	5	4	6	11	18	13	4	5
	M	40	1	-	-	8	4	3	3	3	8	7	2	1
	N	37	-	-	-	2	1	1	3	8	10	6	2	4
KYMENLAAKSO KYMMENTEDALEN	MS	2052	8	1	30	45	240	121	155	224	298	364	322	244
	M	1012	5	1	22	34	163	88	107	134	151	154	99	54
	N	1040	3	-	8	11	77	33	48	90	147	210	223	190
Anjalankoski	MS	187	2	-	1	2	19	11	16	21	28	34	31	22
	M	84	1	-	1	2	10	7	10	11	16	12	6	8
	N	103	1	-	-	-	9	4	6	10	12	22	25	14
Eimäki	MS	82	-	-	1	7	6	7	7	10	10	11	13	10
	M	37	-	-	1	5	5	5	2	8	3	4	2	2
	N	45	-	-	-	2	1	2	5	2	7	7	11	8
Hamina - Fredrikshamn	MS	230	1	-	2	3	31	11	27	23	40	41	29	22
	M	128	1	-	1	2	24	8	22	15	25	15	8	7
	N	102	-	-	1	1	7	3	5	8	15	26	21	15
Iitti	MS	82	-	-	-	4	12	4	6	5	12	19	7	13
	M	41	-	-	-	2	10	3	4	3	8	7	2	2
	N	41	-	-	-	2	2	1	2	2	4	12	5	11
Jaala	MS	39	-	1	-	-	1	3	-	9	8	5	5	7
	M	14	-	1	-	-	1	2	-	5	2	2	1	-
	N	25	-	-	-	-	-	1	-	4	6	3	4	7
Kotka	MS	638	3	-	15	12	80	42	46	73	83	110	91	83
	M	311	2	-	10	7	52	30	32	41	38	51	29	19
	N	327	1	-	5	5	28	12	14	32	45	59	62	64
Kouvola	MS	316	1	-	7	7	27	25	16	24	49	60	63	37
	M	151	1	-	5	7	18	20	13	13	21	24	22	7
	N	165	-	-	2	-	9	5	3	11	28	36	41	30
Kuusankoski	MS	226	-	-	3	4	35	10	17	30	30	41	37	19
	M	118	-	-	3	4	25	7	10	20	15	15	15	4
	N	108	-	-	-	-	10	3	7	10	15	26	22	15
Miehikkälä	MS	45	-	-	1	-	5	1	3	5	5	7	11	7
	M	22	-	-	1	-	5	1	2	2	2	2	5	2
	N	23	-	-	-	-	-	-	1	3	3	5	6	5
Pyhtää - Pyttis	MS	66	1	-	-	3	5	-	5	9	8	12	13	10
	M	35	-	-	-	2	4	-	4	7	4	10	3	1
	N	31	1	-	-	1	1	-	1	2	4	2	10	9
Valkeala	MS	87	-	-	-	3	11	4	8	13	14	16	11	7
	M	42	-	-	-	3	6	2	4	8	9	8	2	-
	N	45	-	-	-	-	5	2	4	5	5	8	9	7
Virolahti	MS	54	-	-	-	-	8	3	4	2	11	8	11	7
	M	29	-	-	-	-	3	3	4	1	8	4	4	2
	N	25	-	-	-	-	5	-	-	1	3	4	7	5

41. Kuolleet län ja sukupuolen mukaan maakunnittain ja kunnittain 2004

Döda efter ålder och kön landskapsvis och kommunvis 2004

Deaths by age, sex, region and municipality 2004

(Jatk.)

(Forts.)

(Cont.)

Alue Område Area	Suku- puoli Kön Sex	Yhteensä Totalt Total	Ikä - Alder - Age											
			0-4	5-14	15-29	30-44	45-59	60-64	65-69	70-74	75-79	80-84	85-89	90-
ETELÄ-KARJALA SÖDRA KARELEN	MS	1568	7	-	22	40	196	92	116	173	211	278	239	194
	M	777	2	-	15	27	146	70	81	110	110	93	70	53
	N	791	5	-	7	13	50	22	35	63	101	185	169	141
Imatra	MS	391	-	-	8	11	45	26	35	38	49	63	62	54
	M	188	-	-	6	9	29	18	24	25	24	19	19	15
	N	203	-	-	2	2	16	8	11	13	25	44	43	39
Joutseno	MS	116	-	-	1	3	10	8	9	15	22	19	20	9
	M	48	-	-	1	1	5	6	4	11	9	3	6	2
	N	68	-	-	-	2	5	2	5	4	13	16	14	7
Lappeenranta - Villmanstrand	MS	571	6	-	9	20	78	32	28	67	79	106	75	71
	M	288	2	-	7	12	61	24	21	39	41	39	24	18
	N	283	4	-	2	8	17	8	7	28	38	67	51	53
Lemi	MS	31	-	-	1	-	6	2	-	5	2	4	6	5
	M	16	-	-	1	-	5	2	-	3	1	1	1	2
	N	15	-	-	-	-	1	-	-	2	1	3	5	3
Luumäki	MS	57	-	-	-	1	5	3	5	3	8	12	13	7
	M	29	-	-	-	-	4	3	3	3	4	6	3	3
	N	28	-	-	-	1	1	-	2	-	4	6	10	4
Parikkala	MS	88	-	-	1	2	9	3	5	9	12	19	17	11
	M	42	-	-	-	2	8	3	5	6	5	6	4	3
	N	46	-	-	1	-	1	-	-	3	7	13	13	8
Rautjärvi	MS	66	-	-	-	-	14	2	5	9	5	11	13	7
	M	30	-	-	-	-	10	1	3	6	2	3	3	2
	N	36	-	-	-	-	4	1	2	3	3	8	10	5
Ruokolahti	MS	93	-	-	1	-	11	6	9	16	12	11	15	12
	M	51	-	-	-	-	7	5	6	11	9	5	6	2
	N	42	-	-	1	-	4	1	3	5	3	6	9	10
Savitaipale	MS	74	-	-	-	2	6	3	10	6	10	17	9	11
	M	40	-	-	-	2	5	2	7	4	8	5	3	4
	N	34	-	-	-	-	1	1	3	2	2	12	6	7
Suomenniemi	MS	15	-	-	-	1	-	2	3	-	3	4	1	1
	M	8	-	-	-	1	-	2	2	-	2	1	-	-
	N	7	-	-	-	-	-	-	1	-	1	3	1	1
Taipalsaari	MS	43	1	-	1	-	7	3	4	3	5	9	6	4
	M	22	-	-	-	-	7	2	3	2	3	4	-	1
	N	21	1	-	1	-	-	1	1	1	2	5	6	3
Ylämaa	MS	23	-	-	-	-	5	2	3	2	4	3	2	2
	M	15	-	-	-	-	5	2	3	-	2	1	1	1
	N	8	-	-	-	-	-	-	-	2	2	2	1	1
ETELÄ-SAVO SÖDRA SAVOLAX	MS	1921	4	2	17	36	233	110	146	220	278	358	261	256
	M	978	3	-	10	27	162	84	105	140	141	144	86	76
	N	943	1	2	7	9	71	26	41	80	137	214	175	180
Enonkoski	MS	29	-	-	-	-	3	2	2	6	4	2	5	5
	M	14	-	-	-	-	2	1	2	5	3	-	-	1
	N	15	-	-	-	-	1	1	-	1	1	2	5	4
Haukivuori	MS	40	-	-	-	1	7	-	5	6	6	5	2	8
	M	22	-	-	-	1	5	-	5	4	3	-	1	3
	N	18	-	-	-	-	2	-	-	2	3	5	1	5
Heinävesi	MS	53	-	1	1	-	4	4	3	5	8	7	11	9
	M	21	-	-	1	-	2	4	2	2	4	2	3	1
	N	32	-	1	-	-	2	-	1	3	4	5	8	8
Hirvensalmi	MS	47	-	-	-	1	6	6	2	8	10	2	7	5
	M	23	-	-	-	1	5	5	-	5	4	2	-	1
	N	24	-	-	-	-	1	1	2	3	6	-	7	4
Joroinen - Jorois	MS	75	-	-	-	4	7	2	7	5	6	20	14	10
	M	41	-	-	-	2	7	1	4	3	2	8	8	6
	N	34	-	-	-	2	-	1	3	2	4	12	6	4
Juva	MS	104	3	-	1	2	9	8	7	11	14	25	15	9
	M	50	2	-	-	1	6	7	6	6	5	8	6	3
	N	54	1	-	1	1	3	1	1	5	9	17	9	6
Kangasniemi	MS	102	-	-	-	1	9	3	12	18	12	23	13	11
	M	58	-	-	-	-	7	2	10	15	6	9	4	5
	N	44	-	-	-	1	2	1	2	3	6	14	9	6

41. Kuolleet län ja sukupuolen mukaan maakunnittain ja kunnittain 2004

(Jatk.)

(Forts.)

(Cont.)

Döda efter ålder och kön landskapsvis och kommunvis 2004
Deaths by age, sex, region and municipality 2004

Alue Område Area	Suku- puoli Kön Sex	Yhteensä Totalt Total	Ikä - Ålder - Age												
			0-4	5-14	15-29	30-44	45-59	60-64	65-69	70-74	75-79	80-84	85-89	90-	
Kerimäki	MS	66	-	-	-	2	10	2	6	8	10	8	11	9	
	M	33	-	-	-	1	8	2	6	3	5	2	3	3	
	N	33	-	-	-	1	2	-	-	5	5	6	8	6	
Mikkeli - S:t Michel	MS	454	-	-	7	15	68	29	31	50	52	88	53	61	
	M	222	-	-	2	14	46	16	21	29	24	37	18	15	
	N	232	-	-	5	1	22	13	10	21	28	51	35	46	
Mäntyharju	MS	110	-	-	1	-	15	4	6	16	17	25	12	14	
	M	60	-	-	1	-	13	4	3	10	10	9	4	6	
	N	50	-	-	-	-	2	-	3	6	7	16	8	8	
Pertunmaa	MS	41	-	-	-	-	2	1	3	4	7	7	8	9	
	M	14	-	-	-	-	2	1	-	3	4	1	1	2	
	N	27	-	-	-	-	-	-	3	1	3	6	7	7	
Pieksämäki	MS	134	-	-	-	3	17	10	10	13	15	29	19	18	
	M	66	-	-	-	2	10	8	8	9	6	12	8	3	
	N	68	-	-	-	1	7	2	2	4	9	17	11	15	
Pieksänmaa	MS	86	1	-	-	2	7	7	4	8	11	21	15	10	
	M	48	1	-	-	1	5	6	2	4	7	12	7	3	
	N	38	-	-	-	1	2	1	2	4	4	9	8	7	
Punkaharju	MS	52	-	-	2	1	11	5	3	10	7	2	6	5	
	M	34	-	-	2	1	10	3	2	6	5	2	1	2	
	N	18	-	-	-	-	1	2	1	4	2	-	5	3	
Puumala	MS	46	-	-	1	1	4	2	3	2	13	11	4	5	
	M	26	-	-	-	1	3	2	3	1	7	6	2	1	
	N	20	-	-	1	-	1	-	-	1	6	5	2	4	
Rantasalmi	MS	51	-	-	-	2	3	2	5	8	8	7	10	6	
	M	31	-	-	-	2	2	2	3	8	2	3	5	4	
	N	20	-	-	-	-	1	-	2	-	6	4	5	2	
Ristiina	MS	66	-	-	1	-	14	5	5	7	14	4	7	9	
	M	36	-	-	1	-	6	5	3	4	9	2	3	3	
	N	30	-	-	-	-	8	-	2	3	5	2	4	6	
Savonlinna - Nyslott	MS	296	-	-	3	1	30	15	24	32	47	60	41	43	
	M	148	-	-	3	-	17	13	19	22	27	24	12	11	
	N	148	-	-	-	1	13	2	5	10	20	36	29	32	
Savonranta	MS	19	-	-	-	-	4	-	1	1	5	4	1	3	
	M	12	-	-	-	-	4	-	1	1	3	3	-	-	
	N	7	-	-	-	-	-	-	-	-	2	1	1	3	
Sulkava	MS	50	-	1	-	-	3	3	7	2	12	8	7	7	
	M	19	-	-	-	-	2	2	5	-	5	2	-	3	
	N	31	-	1	-	-	1	1	2	2	7	6	7	4	
POHJOIS-SAVO NORRA SAVOLAX	MS	2587	10	1	42	87	308	160	185	290	366	462	345	331	
	M	1291	5	1	31	63	221	114	126	180	195	172	112	71	
	N	1296	5	-	11	24	87	46	59	110	171	290	233	260	
Iisalmi - Idensalmi	MS	224	-	-	2	13	30	7	19	26	29	41	28	29	
	M	114	-	-	2	10	22	7	16	15	13	13	6	10	
	N	110	-	-	-	3	8	-	3	11	16	28	22	19	
Juankoski	MS	73	-	-	-	4	15	2	2	8	11	14	8	9	
	M	34	-	-	-	3	10	2	1	5	6	4	2	1	
	N	39	-	-	-	1	5	-	1	3	5	10	6	8	
Kaavi	MS	54	1	-	-	5	5	5	2	5	6	15	4	6	
	M	27	1	-	-	5	4	4	1	1	1	7	3	-	
	N	27	-	-	-	-	1	1	1	4	5	8	1	6	
Karttula	MS	37	-	-	1	-	5	3	4	3	1	9	7	4	
	M	20	-	-	1	-	5	2	4	2	-	2	3	1	
	N	17	-	-	-	-	-	1	-	1	1	7	4	3	
Keitele	MS	39	-	-	1	1	4	4	2	3	2	7	11	4	
	M	16	-	-	1	-	2	3	-	1	2	3	4	-	
	N	23	-	-	-	1	2	1	2	2	-	4	7	4	
Kiuruvesi	MS	144	-	-	2	1	16	9	11	15	26	24	16	24	
	M	78	-	-	2	1	13	8	9	8	13	11	6	7	
	N	66	-	-	-	-	3	1	2	7	13	13	10	17	
Kuopio	MS	750	2	1	20	31	87	46	57	74	107	127	98	100	
	M	371	1	1	15	26	55	35	35	43	65	43	33	19	
	N	379	1	-	5	5	32	11	22	31	42	84	65	81	

41. Kuolleet län ja sukupuolen mukaan maakunnittain ja kunnittain 2004
Döda efter ålder och kön landskapsvis och kommunvis 2004
Deaths by age, sex, region and municipality 2004

(Jatk.)
(Forts.)
(Cont.)

Alue Område Area	Suku- puoli Kön Sex	Yhteensä Totalt Total	Ikä - Ålder - Age											
			0-4	5-14	15-29	30-44	45-59	60-64	65-69	70-74	75-79	80-84	85-89	90-
Lapinlahti	MS	94	1	-	3	2	14	6	8	6	15	20	9	10
	M	51	-	-	3	1	13	3	6	4	8	7	4	2
	N	43	1	-	-	1	1	3	2	2	7	13	5	8
Leppävirta	MS	129	1	-	3	6	14	5	7	17	18	18	21	19
	M	59	-	-	2	3	10	2	4	10	10	9	6	3
	N	70	1	-	1	3	4	3	3	7	8	9	15	16
Maaninka	MS	57	-	-	-	2	5	4	6	11	7	7	7	8
	M	36	-	-	-	1	3	4	3	8	6	2	5	4
	N	21	-	-	-	1	2	-	3	3	1	5	2	4
Nilsiä	MS	99	-	-	2	3	12	13	5	7	16	15	11	15
	M	43	-	-	1	1	11	6	2	3	8	5	3	3
	N	56	-	-	1	2	1	7	3	4	8	10	8	12
Pielavesi	MS	93	-	-	-	1	9	4	8	13	13	13	19	13
	M	43	-	-	-	1	8	3	6	10	6	3	5	1
	N	50	-	-	-	-	1	1	2	3	7	10	14	12
Rautalampi	MS	60	-	-	-	-	6	3	4	7	9	16	7	8
	M	27	-	-	-	-	5	2	4	4	4	5	1	2
	N	33	-	-	-	-	1	1	-	3	5	11	6	6
Rautavaara	MS	29	-	-	-	1	3	-	5	6	3	4	5	2
	M	19	-	-	-	1	2	-	4	5	3	3	-	1
	N	10	-	-	-	-	1	-	1	1	-	1	5	1
Siilinjärvi	MS	119	1	-	2	7	20	10	6	12	18	19	11	13
	M	65	1	-	2	4	11	6	4	10	11	9	6	1
	N	54	-	-	-	3	9	4	2	2	7	10	5	12
Sonkajärvi	MS	55	1	-	-	1	6	4	4	6	7	14	8	4
	M	35	1	-	-	1	6	4	4	5	4	7	2	1
	N	20	-	-	-	-	-	-	-	1	3	7	6	3
Suonenjoki	MS	88	2	-	-	1	10	4	8	14	11	16	13	9
	M	39	1	-	-	1	7	3	4	6	6	5	3	3
	N	49	1	-	-	-	3	1	4	8	5	11	10	6
Tervo	MS	26	-	-	-	-	1	3	1	2	3	7	5	4
	M	9	-	-	-	-	1	1	1	2	-	3	-	1
	N	17	-	-	-	-	-	2	-	-	3	4	5	3
Tuusniemi	MS	43	1	-	-	1	3	1	2	11	5	10	3	6
	M	21	-	-	-	-	3	1	2	8	1	3	1	2
	N	22	1	-	-	1	-	-	-	3	4	7	2	4
Varkaus	MS	245	-	-	4	4	31	20	15	26	41	41	33	30
	M	119	-	-	1	3	22	13	9	15	18	19	12	7
	N	126	-	-	3	1	9	7	6	11	23	22	21	23
Varpaisjärvi	MS	46	-	-	1	1	2	1	2	9	7	12	8	3
	M	21	-	-	1	-	1	1	2	7	3	3	2	1
	N	25	-	-	-	1	1	-	-	2	4	9	6	2
Vesanto	MS	46	-	-	1	1	5	2	5	4	7	7	7	7
	M	21	-	-	-	-	4	1	3	3	3	3	3	1
	N	25	-	-	1	1	1	1	2	1	4	4	4	6
Vieremä	MS	37	-	-	-	1	5	4	2	5	4	6	6	4
	M	23	-	-	-	1	3	3	2	5	4	3	2	-
	N	14	-	-	-	-	2	1	-	-	-	3	4	4
POHJOIS-KARJALA NORRA KARELEN	MS	1818	8	4	22	57	229	118	138	184	251	325	288	194
	M	943	5	3	20	41	167	90	98	120	137	129	82	51
	N	875	3	1	2	16	62	28	40	64	114	196	206	143
Eno	MS	85	1	-	1	1	15	6	9	9	9	15	15	4
	M	41	1	-	1	1	12	4	5	5	3	6	2	1
	N	44	-	-	-	-	3	2	4	4	6	9	13	3
Ilomantsi - Ilomants	MS	116	1	-	3	2	8	9	7	12	17	23	18	16
	M	56	-	-	3	2	6	7	5	8	9	9	2	5
	N	60	1	-	-	-	2	2	2	4	8	14	16	11
Joensuu	MS	454	4	1	8	19	53	28	32	48	64	78	71	50
	M	215	2	1	6	12	38	20	20	29	35	22	21	9
	N	239	2	-	2	7	15	8	12	17	29	56	50	41
Juuka	MS	91	1	-	-	3	16	5	6	9	14	18	8	11
	M	51	1	-	-	3	13	5	4	7	8	6	1	3
	N	40	-	-	-	-	3	-	2	2	6	12	7	8

41. Kuolleet iän ja sukupuolen mukaan maakunnittain ja kunnittain 2004
Döda efter ålder och kön landskapsvis och kommunvis 2004
Deaths by age, sex, region and municipality 2004

(Jatk.)
(Forts.)
(Cont.)

Alue Område Area	Suku- puoli Kön Sex	Yhteensä Total Total	Ikä - Ålder - Age											
			0-4	5-14	15-29	30-44	45-59	60-64	65-69	70-74	75-79	80-84	85-89	90-
Kesälahti	MS	45	-	-	1	1	4	2	1	5	8	14	6	3
	M	21	-	-	1	1	1	2	-	3	4	5	4	-
	N	24	-	-	-	-	3	-	1	2	4	9	2	3
Kitee	MS	133	1	1	1	2	12	9	11	11	19	25	25	16
	M	71	1	-	1	2	7	7	9	7	11	13	8	5
	N	62	-	1	-	-	5	2	2	4	8	12	17	11
Kontiolahti	MS	82	-	-	1	3	18	6	3	6	15	12	11	7
	M	52	-	-	1	3	13	5	3	6	8	7	3	3
	N	30	-	-	-	-	5	1	-	-	7	5	8	4
Liekka	MS	183	-	-	-	4	21	12	16	17	29	37	31	16
	M	103	-	-	-	2	16	9	10	14	18	20	9	5
	N	80	-	-	-	2	5	3	6	3	11	17	22	11
Liperi	MS	112	-	-	3	5	14	12	6	10	15	19	17	11
	M	55	-	-	3	2	10	9	5	5	9	5	4	3
	N	57	-	-	-	3	4	3	1	5	6	14	13	8
Nurmes	MS	104	-	-	1	4	16	3	5	16	13	18	17	11
	M	53	-	-	1	3	10	2	4	10	7	8	5	3
	N	51	-	-	-	1	6	1	1	6	6	10	12	8
Outokumpu	MS	95	-	-	1	3	11	8	12	9	14	12	19	6
	M	53	-	-	1	2	9	6	10	4	9	4	7	1
	N	42	-	-	-	1	2	2	2	5	5	8	12	5
Pohvijärvi	MS	80	-	-	1	3	11	6	5	6	17	11	13	7
	M	44	-	-	1	2	8	5	4	4	8	5	5	2
	N	36	-	-	-	1	3	1	1	2	9	6	8	5
Pyhäselkä	MS	55	-	1	-	2	6	3	7	4	3	4	12	13
	M	32	-	1	-	2	5	3	6	4	1	-	5	5
	N	23	-	-	-	-	1	-	1	-	2	4	7	8
Rääkkylä	MS	46	-	-	-	3	8	1	4	7	5	8	2	8
	M	28	-	-	-	2	7	1	4	5	2	5	-	2
	N	18	-	-	-	1	1	-	-	2	3	3	2	6
Tohmajärvi	MS	93	-	1	-	1	8	5	9	10	6	25	15	13
	M	41	-	1	-	1	5	2	5	5	4	11	4	3
	N	52	-	-	-	-	3	3	4	5	2	14	11	10
Valtimo	MS	44	-	-	1	1	8	3	5	7	3	6	8	2
	M	27	-	-	1	1	7	3	4	4	1	3	2	1
	N	17	-	-	-	-	1	-	1	3	2	3	6	1
KESKI-SUOMI MELLERSTA FINLAND	MS	2489	4	7	36	89	304	132	171	275	402	426	353	290
	M	1339	4	1	26	73	224	86	126	188	238	177	118	78
	N	1150	-	6	10	16	80	46	45	87	164	249	235	212
Hankasalmi	MS	78	-	1	-	3	10	3	4	3	12	14	11	17
	M	36	-	1	-	3	5	1	2	3	9	5	3	4
	N	42	-	-	-	-	5	2	2	-	3	9	8	13
Joutsa	MS	51	-	-	-	1	5	4	2	4	5	13	11	6
	M	30	-	-	-	1	4	4	2	2	3	7	6	1
	N	21	-	-	-	-	1	-	-	2	2	6	5	5
Jyväskylä	MS	568	2	5	14	23	65	29	41	54	88	93	80	74
	M	279	2	-	8	19	50	19	27	35	44	32	26	17
	N	289	-	5	6	4	15	10	14	19	44	61	54	57
Jyväskylän mlk - Jyväskylä lk	MS	215	-	-	2	11	42	11	13	19	33	35	24	25
	M	124	-	-	2	9	31	7	7	11	26	17	9	5
	N	91	-	-	-	2	11	4	6	8	7	18	15	20
Jämsä	MS	183	-	1	-	1	25	6	7	20	28	35	35	25
	M	98	-	-	-	1	18	4	4	14	20	15	11	11
	N	85	-	1	-	-	7	2	3	6	8	20	24	14
Jämsänkoski	MS	71	-	-	1	3	9	3	9	8	11	12	7	8
	M	39	-	-	1	3	5	2	8	3	8	5	1	3
	N	32	-	-	-	-	4	1	1	5	3	7	6	5
Kannonkoski	MS	30	-	-	-	3	3	-	2	4	5	5	5	3
	M	16	-	-	-	3	2	-	1	3	3	2	1	1
	N	14	-	-	-	-	1	-	1	1	2	3	4	2
Karstula	MS	57	-	-	-	-	9	1	5	11	14	11	3	3
	M	40	-	-	-	-	8	1	3	8	11	8	-	1
	N	17	-	-	-	-	1	-	2	3	3	3	3	2

41. Kuolleet län ja sukupuolen mukaan maakunnittain ja kunnittain 2004

Döda efter ålder och kön landskapsvis och kommunvis 2004

Deaths by age, sex, region and municipality 2004

(Jatk.)

(Forts.)

(Cont.)

Alue Område Area	Suku- puoli Kön Sex	Yhteensä Totalt Total	Ikä - Ålder - Age											
			0-4	5-14	15-29	30-44	45-59	60-64	65-69	70-74	75-79	80-84	85-89	90-
Keuruu	MS	114	1	-	1	4	15	6	9	13	16	24	13	12
	M	67	1	-	1	3	12	4	6	7	9	11	8	5
	N	47	-	-	-	1	3	2	3	6	7	13	5	7
Kinnula	MS	26	-	-	1	1	1	1	1	3	6	5	4	3
	M	14	-	-	1	1	-	1	1	3	4	1	1	1
	N	12	-	-	-	-	1	-	-	-	2	4	3	2
Kivijärvi	MS	28	-	-	-	-	4	3	2	8	3	1	4	3
	M	19	-	-	-	-	4	2	2	7	2	-	2	-
	N	9	-	-	-	-	-	1	-	1	1	1	2	3
Konnevesi	MS	45	-	-	1	2	4	2	5	6	12	4	5	4
	M	23	-	-	1	2	4	1	3	4	7	-	1	-
	N	22	-	-	-	-	-	1	2	2	5	4	4	4
Korpilahti	MS	68	-	-	-	1	5	1	2	11	18	13	12	5
	M	38	-	-	-	-	5	1	2	7	10	8	3	2
	N	30	-	-	-	1	-	-	-	4	8	5	9	3
Kuhmoinen	MS	42	-	-	1	-	2	2	3	4	9	12	5	4
	M	25	-	-	1	-	2	2	3	3	5	7	1	1
	N	17	-	-	-	-	-	-	-	1	4	5	4	3
Kyyjärvi	MS	24	-	-	-	4	4	-	-	-	2	6	5	3
	M	9	-	-	-	2	3	-	-	-	1	1	1	1
	N	15	-	-	-	2	1	-	-	-	1	5	4	2
Laukaa	MS	158	-	-	2	7	21	13	13	14	25	30	14	19
	M	79	-	-	1	5	13	9	10	11	12	13	3	2
	N	79	-	-	1	2	8	4	3	3	13	17	11	17
Leivonmäki	MS	18	-	-	-	1	2	2	1	2	2	4	3	1
	M	12	-	-	-	1	1	2	1	1	1	4	1	-
	N	6	-	-	-	-	1	-	-	1	1	-	2	1
Luhanka	MS	14	-	-	-	1	-	1	1	-	2	1	3	5
	M	6	-	-	-	1	-	1	1	-	2	-	1	-
	N	8	-	-	-	-	-	-	-	-	-	1	2	5
Multia	MS	34	-	-	1	-	3	-	3	5	5	2	9	6
	M	22	-	-	1	-	3	-	3	4	3	-	5	3
	N	12	-	-	-	-	-	-	-	1	2	2	4	3
Muurame	MS	58	-	-	2	1	11	4	5	5	7	7	6	10
	M	29	-	-	2	1	9	1	5	3	2	3	1	2
	N	29	-	-	-	-	2	3	-	2	5	4	5	8
Petäjävesi	MS	44	-	-	1	1	6	1	3	4	8	9	6	5
	M	25	-	-	1	1	4	-	2	3	6	4	2	2
	N	19	-	-	-	-	2	1	1	1	2	5	4	3
Pihlajavesi	MS	46	-	-	1	2	4	3	5	8	8	6	4	5
	M	25	-	-	1	2	2	1	3	7	4	1	3	1
	N	21	-	-	-	-	2	2	2	1	4	5	1	4
Pykönmäki	MS	22	-	-	1	-	1	1	-	1	3	6	4	5
	M	9	-	-	-	-	1	1	-	-	3	2	-	2
	N	13	-	-	1	-	-	-	-	1	-	4	4	3
Saarijärvi	MS	126	-	-	3	3	11	8	9	17	18	25	25	7
	M	62	-	-	1	3	4	6	9	12	8	9	10	-
	N	64	-	-	2	-	7	2	-	5	10	16	15	7
Sumiainen	MS	16	-	-	-	1	3	-	1	-	3	7	1	-
	M	10	-	-	-	1	3	-	1	-	1	4	-	-
	N	6	-	-	-	-	-	-	-	-	2	3	1	-
Suolahti	MS	62	-	-	1	2	11	5	3	7	9	11	9	4
	M	35	-	-	1	2	10	3	2	5	3	4	2	3
	N	27	-	-	-	-	1	2	1	2	6	7	7	1
Toivakka	MS	47	1	-	-	2	2	5	3	5	10	8	8	3
	M	28	1	-	-	1	2	2	3	4	7	2	5	1
	N	19	-	-	-	1	-	3	-	1	3	6	3	2
Uurainen	MS	30	-	-	-	-	4	2	3	2	5	3	6	5
	M	17	-	-	-	-	4	1	3	1	3	-	1	4
	N	13	-	-	-	-	-	1	-	1	2	3	5	1
Viitasaari	MS	99	-	-	1	6	8	7	9	15	15	15	12	11
	M	57	-	-	1	5	6	4	8	10	10	7	4	2
	N	42	-	-	-	1	2	3	1	5	5	8	8	9

41. Kuolleet iän ja sukupuolen mukaan maakunnittain ja kunnittain 2004
Döda efter ålder och kön landskapsvis och kommunvis 2004
Deaths by age, sex, region and municipality 2004

(Jatk.)
(Forts.)
(Cont.)

Älue Område Area	Suku- puoli Kön Sex	Yhteensä Totalt Total	Ikä - Ålder - Age											
			0-4	5-14	15-29	30-44	45-59	60-64	65-69	70-74	75-79	80-84	85-89	90-
Äänekoski	MS	115	-	-	2	5	14	8	7	22	20	9	19	9
	M	66	-	-	2	3	9	6	4	17	11	5	6	3
	N	49	-	-	-	2	5	2	3	5	9	4	13	6
ETELÄ-POHJANMAA SÖDRA ÖSTERBOTTEN	MS	2033	15	5	31	47	193	93	134	189	330	370	333	293
	M	982	9	2	23	28	136	59	84	123	182	153	109	74
	N	1051	6	3	8	19	57	34	50	66	148	217	224	219
Alahärmä	MS	55	-	-	-	4	8	1	-	4	6	15	9	8
	M	31	-	-	-	4	7	1	-	2	5	7	4	1
	N	24	-	-	-	-	1	-	-	2	1	8	5	7
Alajärvi	MS	97	-	-	2	6	9	6	7	17	14	12	16	8
	M	48	-	-	2	3	6	2	4	12	5	-	10	4
	N	49	-	-	-	3	3	4	3	5	9	12	6	4
Alavus	MS	105	-	-	1	1	3	7	6	16	23	18	14	16
	M	56	-	-	1	1	-	5	3	10	14	8	8	6
	N	49	-	-	-	-	3	2	3	6	9	10	6	10
Evijärvi	MS	34	1	-	-	-	3	2	3	3	-	8	10	4
	M	12	-	-	-	-	3	2	2	2	-	2	1	-
	N	22	1	-	-	-	-	-	1	1	-	6	9	4
Ilmajoki	MS	122	-	-	2	1	10	5	10	10	23	15	23	23
	M	58	-	-	-	1	6	4	7	8	14	5	5	8
	N	64	-	-	2	-	4	1	3	2	9	10	18	15
Isojoki - Storå	MS	54	-	-	2	2	6	2	4	3	8	9	13	5
	M	33	-	-	1	1	6	1	2	2	6	7	5	2
	N	21	-	-	1	1	-	1	2	1	2	2	8	3
Jalasjärvi	MS	103	1	1	2	3	4	7	4	14	21	18	17	11
	M	47	-	-	1	1	4	6	1	9	8	6	8	3
	N	56	1	1	1	2	-	1	3	5	13	12	9	8
Jurva	MS	54	-	-	-	-	4	4	2	8	11	10	11	4
	M	24	-	-	-	-	2	2	1	6	6	1	5	1
	N	30	-	-	-	-	2	2	1	2	5	9	6	3
Karijoki - Bötom	MS	30	-	-	-	-	3	1	2	3	7	4	5	5
	M	19	-	-	-	-	2	-	1	2	6	3	3	2
	N	11	-	-	-	-	1	1	1	1	1	1	2	3
Kauhajoki	MS	161	-	-	2	4	14	8	10	10	28	25	30	30
	M	76	-	-	1	2	7	7	7	6	17	16	8	5
	N	85	-	-	1	2	7	1	3	4	11	9	22	25
Kauhava	MS	91	1	-	1	2	9	1	10	10	12	21	16	8
	M	44	1	-	1	2	7	1	7	5	8	8	3	1
	N	47	-	-	-	-	2	-	3	5	4	13	13	7
Kortesjärvi	MS	32	-	-	-	-	2	1	4	3	4	7	4	7
	M	15	-	-	-	-	1	1	3	1	3	2	3	1
	N	17	-	-	-	-	1	-	1	2	1	5	1	6
Kuortane	MS	64	-	-	-	2	8	2	2	3	10	16	11	10
	M	30	-	-	-	1	6	2	2	3	4	8	2	2
	N	34	-	-	-	1	2	-	-	-	6	8	9	8
Kurikka	MS	103	3	-	2	1	6	7	4	14	13	22	15	16
	M	51	2	-	2	1	5	5	3	7	8	8	5	5
	N	52	1	-	-	-	1	2	1	7	5	14	10	11
Lappajärvi	MS	38	-	-	-	-	6	-	3	4	8	4	8	5
	M	17	-	-	-	-	4	-	2	3	4	2	1	1
	N	21	-	-	-	-	2	-	1	1	4	2	7	4
Lapua - Lappo	MS	152	1	2	3	2	15	6	10	16	20	35	22	20
	M	73	-	1	2	1	10	4	8	9	12	13	8	5
	N	79	1	1	1	1	5	2	2	7	8	22	14	15
Lehtimäki	MS	29	1	-	-	-	5	2	-	1	4	5	7	4
	M	9	1	-	-	-	4	-	-	1	1	2	-	-
	N	20	-	-	-	-	1	2	-	-	3	3	7	4
Numo	MS	62	1	-	3	3	14	4	4	5	4	8	5	11
	M	34	1	-	2	2	10	2	3	4	3	3	1	3
	N	28	-	-	1	1	4	2	1	1	1	5	4	8
Seinäjoki	MS	290	5	1	8	9	42	11	27	21	58	52	30	26
	M	145	4	-	7	5	29	4	16	14	26	22	11	7
	N	145	1	1	1	4	13	7	11	7	32	30	19	19

41. Kuolleet län ja sukupuolen mukaan maakunnittain ja kunnittain 2004

(Jatk.)

Döda efter ålder och kön landskapsvis och kommunvis 2004

(Forts.)

Deaths by age, sex, region and municipality 2004

(Cont.)

Ålue Område Area	Suku- puoli Kön Sex	Yhteensä Totalt Total	Ikä - Alder - Age											
			0-4	5-14	15-29	30-44	45-59	60-64	65-69	70-74	75-79	80-84	85-89	90-
Soini	MS	26	-	-	-	-	-	1	-	-	6	8	7	4
	M	3	-	-	-	-	-	1	-	-	2	-	-	-
	N	23	-	-	-	-	-	-	-	-	4	8	7	4
Teuva – Östermark	MS	67	-	-	1	-	5	3	2	6	13	12	9	16
	M	34	-	-	1	-	5	1	2	4	7	7	4	3
	N	33	-	-	-	-	-	2	-	2	6	5	5	13
Töysä	MS	43	-	-	-	1	2	2	7	3	6	9	9	4
	M	28	-	-	-	1	2	2	6	3	4	6	3	1
	N	15	-	-	-	-	-	-	1	-	2	3	6	3
Vimpeli	MS	42	-	-	-	3	3	2	4	1	6	6	9	8
	M	17	-	-	-	-	2	-	1	-	4	4	2	4
	N	25	-	-	-	3	1	2	3	1	2	2	7	4
Ylihärmä	MS	38	-	1	1	-	1	2	3	5	7	3	7	8
	M	25	-	1	1	-	1	2	2	4	5	3	3	3
	N	13	-	-	-	-	-	-	1	1	2	-	4	5
Ylistaro	MS	75	1	-	1	1	5	3	3	4	9	16	20	12
	M	30	-	-	1	-	4	2	1	3	5	6	5	3
	N	45	1	-	-	1	1	1	2	1	4	10	15	9
Ähtäri – Etseri	MS	66	-	-	-	2	6	3	3	5	9	12	6	20
	M	23	-	-	-	2	3	2	-	3	5	4	1	3
	N	43	-	-	-	-	3	1	3	2	4	8	5	17
POHJANMAA ÖSTERBOTTEN	MS	1652	8	4	18	21	140	69	103	142	226	310	307	304
	M	796	8	4	15	17	96	46	65	85	127	145	114	74
	N	856	-	-	3	4	44	23	38	57	99	165	193	230
Isokyrö – Storkyro	MS	65	-	-	1	1	5	3	6	8	8	12	11	10
	M	36	-	-	1	1	5	3	4	6	3	8	3	2
	N	29	-	-	-	-	-	-	2	2	5	4	8	8
Kaskinen – Kaskö	MS	32	-	-	-	-	2	1	3	3	7	7	4	5
	M	15	-	-	-	-	1	1	2	1	4	3	2	1
	N	17	-	-	-	-	1	-	1	2	3	4	2	4
Korsnäs	MS	33	-	-	1	-	2	1	2	3	7	5	8	4
	M	16	-	-	1	-	1	-	2	1	5	4	2	-
	N	17	-	-	-	-	1	1	-	2	2	1	6	4
Kristinankaupunki – Kristinestad	MS	97	-	1	1	-	4	2	5	9	15	28	11	21
	M	48	-	1	1	-	4	1	4	5	8	16	3	5
	N	49	-	-	-	-	-	1	1	4	7	12	8	16
Kruunupyö – Kronoby	MS	70	-	1	-	-	1	1	7	5	10	13	15	17
	M	27	-	1	-	-	1	1	4	3	4	5	4	4
	N	43	-	-	-	-	-	-	3	2	6	8	11	13
Laihla – Laihela	MS	70	-	-	-	3	11	1	2	9	9	11	13	11
	M	38	-	-	-	2	7	1	2	5	8	5	5	3
	N	32	-	-	-	1	4	-	-	4	1	6	8	8
Luoto – Larsmo	MS	31	-	-	-	-	2	-	3	6	8	4	2	6
	M	14	-	-	-	-	1	-	3	3	5	-	2	-
	N	17	-	-	-	-	1	-	-	3	3	4	-	6
Maalahti – Malax	MS	67	-	1	-	-	4	4	5	4	11	11	11	16
	M	30	-	1	-	-	2	2	3	2	7	6	3	4
	N	37	-	-	-	-	2	2	2	2	4	5	8	12
Maksamaa – Maxmo	MS	12	-	-	-	-	-	1	1	2	1	3	2	2
	M	5	-	-	-	-	-	1	1	-	1	-	2	-
	N	7	-	-	-	-	-	-	-	2	-	3	-	2
Mustasaari – Korsholm	MS	116	3	-	-	2	6	6	8	10	17	13	29	22
	M	67	3	-	-	1	5	6	4	7	14	7	12	8
	N	49	-	-	-	1	1	-	4	3	3	6	17	14
Närpiö – Närpes	MS	127	-	-	1	1	5	8	4	6	15	25	29	33
	M	66	-	-	1	1	3	7	4	2	10	12	12	14
	N	61	-	-	-	-	2	1	-	4	5	13	17	19
Oravainen – Oravais	MS	23	-	-	-	-	2	-	3	2	5	3	5	3
	M	8	-	-	-	-	1	-	2	2	2	1	-	-
	N	15	-	-	-	-	1	-	1	-	3	2	5	3
Pedersören kunta – Pedersöre	MS	66	1	-	-	1	6	1	3	5	6	18	13	12
	M	38	1	-	-	1	5	-	2	1	3	10	9	6
	N	28	-	-	-	-	1	1	1	4	3	8	4	6

41. Kuolleet iän ja sukupuolen mukaan maakunnittain ja kunnittain 2004
 Döda efter ålder och kön landskapsvis och kommunvis 2004
 Deaths by age, sex, region and municipality 2004

(Jatk.)
 (Forts.)
 (Cont.)

Alue Område Area	Suku- puoli Kön Sex	Yhteensä Totalt Total	Ikä - Ålder - Age												
			0-4	5-14	15-29	30-44	45-59	60-64	65-69	70-74	75-79	80-84	85-89	90-	
Pietarsaari – Jakobstad	MS	185	-	-	2	4	30	9	11	14	17	44	32	22	
	M	78	-	-	2	4	20	5	4	10	7	16	9	1	
	N	107	-	-	-	-	10	4	7	4	10	28	23	21	
Uusikaarlepyy – Nykarleby	MS	95	-	-	-	-	7	3	4	5	15	21	23	17	
	M	46	-	-	-	-	4	1	1	4	10	11	13	2	
	N	49	-	-	-	-	3	2	3	1	5	10	10	15	
Vaasa – Vasa	MS	483	4	1	10	6	47	23	33	46	63	83	81	86	
	M	234	4	1	7	5	34	14	20	30	30	40	28	21	
	N	249	-	-	3	1	13	9	13	16	33	43	53	65	
Vähäkyrö – Lillkyro	MS	31	-	-	2	-	4	2	1	3	3	4	6	6	
	M	14	-	-	2	-	2	2	1	1	2	1	2	1	
	N	17	-	-	-	-	2	-	-	2	1	3	4	5	
Vöyri – Vörå	MS	49	-	-	-	3	2	3	2	2	9	5	12	11	
	M	16	-	-	-	2	-	1	2	2	4	-	3	2	
	N	33	-	-	-	1	2	2	-	-	5	5	9	9	
KESKI-POHJANMAA MELLERSTA ÖSTERBOTTEN	MS	610	3	-	6	12	72	33	49	50	77	130	101	77	
	M	317	1	-	6	10	53	25	28	37	45	60	37	15	
	N	293	2	-	-	2	19	8	21	13	32	70	64	62	
Halsua	MS	13	-	-	-	-	1	1	-	3	1	3	2	2	
	M	8	-	-	-	-	-	1	-	3	-	2	1	1	
	N	5	-	-	-	-	1	-	-	-	1	1	1	1	
Himanka	MS	27	-	-	-	-	1	2	3	4	4	4	3	6	
	M	13	-	-	-	-	1	2	1	4	2	2	1	-	
	N	14	-	-	-	-	-	-	2	-	2	2	2	6	
Kannus	MS	44	1	-	1	2	5	-	2	4	3	12	10	4	
	M	18	-	-	1	1	3	-	2	2	1	3	3	2	
	N	26	1	-	-	1	2	-	-	2	2	9	7	2	
Kaustinen – Kaustby	MS	36	-	-	-	1	2	-	2	5	6	7	7	6	
	M	17	-	-	-	1	1	-	-	2	3	5	3	2	
	N	19	-	-	-	-	1	-	2	3	3	2	4	4	
Kokkola – Karleby	MS	284	1	-	3	8	41	21	19	21	42	51	49	28	
	M	159	1	-	3	7	31	14	12	16	26	24	21	4	
	N	125	-	-	-	1	10	7	7	5	16	27	28	24	
Kälviä – Keviä	MS	43	1	-	1	-	5	-	4	3	2	11	5	11	
	M	16	-	-	1	-	5	-	2	1	1	5	1	-	
	N	27	1	-	-	-	-	-	2	2	1	6	4	11	
Lestijärvi	MS	11	-	-	-	1	2	-	2	-	-	3	3	-	
	M	7	-	-	-	1	2	-	2	-	-	2	-	-	
	N	4	-	-	-	-	-	-	-	-	-	1	3	-	
Lohtaja – Lochteå	MS	28	-	-	-	-	-	2	2	3	6	4	5	6	
	M	11	-	-	-	-	-	2	-	3	3	1	2	-	
	N	17	-	-	-	-	-	-	2	-	3	3	3	6	
Perho	MS	30	-	-	-	-	4	2	6	3	5	4	6	-	
	M	20	-	-	-	-	4	2	3	3	3	2	3	-	
	N	10	-	-	-	-	-	-	3	-	2	2	3	-	
Toholampi	MS	42	-	-	-	-	4	4	3	2	2	14	7	6	
	M	27	-	-	-	-	3	4	1	2	1	10	2	4	
	N	15	-	-	-	-	1	-	2	-	1	4	5	2	
Ullava	MS	10	-	-	-	-	2	-	2	-	-	6	-	-	
	M	3	-	-	-	-	-	-	2	-	-	1	-	-	
	N	7	-	-	-	-	2	-	-	-	-	5	-	-	
Veteli – Vetil	MS	42	-	-	1	-	5	1	4	2	6	11	4	8	
	M	18	-	-	1	-	3	-	3	1	5	3	-	2	
	N	24	-	-	-	-	2	1	1	1	1	8	4	6	
POHJOIS-POHJANMAA NORRA ÖSTERBOTTEN	MS	2919	16	1	45	126	364	170	218	299	476	506	392	306	
	M	1557	12	1	29	104	259	115	151	197	261	211	135	82	
	N	1362	4	-	16	22	105	55	67	102	215	295	257	224	
Alavieska	MS	22	-	-	-	2	2	1	1	3	5	1	6	1	
	M	10	-	-	-	2	1	1	1	-	2	-	3	-	
	N	12	-	-	-	-	1	-	-	3	3	1	3	1	
Haapajärvi	MS	106	-	-	1	3	11	6	9	11	22	18	14	11	
	M	58	-	-	1	3	9	5	8	7	11	7	2	5	
	N	48	-	-	-	-	2	1	1	4	11	11	12	6	

41. Kuolleet län ja sukupuolen mukaan maakunnittain ja kunnittain 2004
Döda efter ålder och kön landskapsvis och kommunvis 2004
Deaths by age, sex, region and municipality 2004

(Jatk.)
(Forts.)
(Cont.)

Alue Område Area	Suku- puoli Kön Sex	Yhteensä Totalt Total	Ikä - Ålder - Age											
			0-4	5-14	15-29	30-44	45-59	60-64	65-69	70-74	75-79	80-84	85-89	90-
Haapavesi	MS	70	-	-	-	4	12	4	4	6	11	14	6	9
	M	41	-	-	-	1	10	3	2	3	7	10	1	4
	N	29	-	-	-	3	2	1	2	3	4	4	5	5
Haituoto – Karle	MS	11	-	-	-	-	1	3	1	-	2	2	-	2
	M	6	-	-	-	-	-	2	1	-	1	1	-	1
	N	5	-	-	-	-	1	1	-	-	1	1	-	1
Haukipudas	MS	93	-	-	2	7	22	6	8	6	12	12	13	5
	M	58	-	-	1	5	18	5	6	5	10	2	4	2
	N	35	-	-	1	2	4	1	2	1	2	10	9	3
Ii	MS	62	-	-	1	2	4	4	3	10	12	13	8	5
	M	37	-	-	-	2	4	3	3	8	5	6	2	4
	N	25	-	-	1	-	-	1	-	2	7	7	6	1
Kalajoki	MS	81	1	-	1	-	9	2	3	8	16	15	17	9
	M	37	1	-	-	-	5	1	3	7	10	4	6	-
	N	44	-	-	1	-	4	1	-	1	6	11	11	9
Kempela	MS	46	1	-	1	2	9	4	7	3	7	5	3	4
	M	22	1	-	1	2	4	3	4	2	3	2	-	-
	N	24	-	-	-	-	5	1	3	1	4	3	3	4
Kestilä	MS	12	-	-	-	-	-	1	2	2	-	4	1	2
	M	5	-	-	-	-	-	1	-	1	-	2	-	1
	N	7	-	-	-	-	-	-	2	1	-	2	1	1
Kiiiminki	MS	43	-	-	-	1	9	2	8	3	4	8	4	4
	M	19	-	-	-	1	4	1	4	2	2	3	1	1
	N	24	-	-	-	-	5	1	4	1	2	5	3	3
Kuivaniemi	MS	37	1	-	-	2	4	1	2	3	8	3	6	7
	M	17	1	-	-	2	3	-	1	1	3	2	1	3
	N	20	-	-	-	-	1	1	1	2	5	1	5	4
Kuusamo	MS	151	-	-	-	5	12	9	16	19	21	17	28	24
	M	83	-	-	-	4	9	6	10	12	12	7	14	9
	N	68	-	-	-	1	3	3	6	7	9	10	14	15
Kärsämäki	MS	32	-	-	-	-	8	1	4	-	7	4	4	4
	M	21	-	-	-	-	8	1	1	-	6	1	3	1
	N	11	-	-	-	-	-	-	3	-	1	3	1	3
Liminka – Limingo	MS	29	1	-	-	1	2	3	1	2	5	6	5	3
	M	14	-	-	-	1	2	2	1	1	4	2	1	-
	N	15	1	-	-	-	-	1	-	1	1	4	4	3
Lumijoki	MS	16	-	-	-	1	3	-	2	2	3	2	3	-
	M	10	-	-	-	1	1	-	2	2	1	2	1	-
	N	6	-	-	-	-	2	-	-	-	2	-	2	-
Merijärvi	MS	18	-	-	-	-	1	-	1	4	2	5	4	1
	M	12	-	-	-	-	1	-	1	3	1	3	3	-
	N	6	-	-	-	-	-	-	-	1	1	2	1	1
Muhos	MS	69	-	-	3	1	10	4	5	6	10	17	10	3
	M	42	-	-	2	-	9	2	3	6	7	8	5	-
	N	27	-	-	1	1	1	2	2	-	3	9	5	3
Nivala	MS	117	-	-	-	9	14	5	10	8	16	25	18	12
	M	60	-	-	-	7	9	4	8	4	11	7	5	5
	N	57	-	-	-	2	5	1	2	4	5	18	13	7
Oulainen	MS	99	-	-	1	2	12	4	9	8	22	16	15	10
	M	51	-	-	1	1	9	3	7	6	5	8	5	6
	N	48	-	-	-	1	3	1	2	2	17	8	10	4
Oulu – Uleåborg	MS	805	6	1	26	49	99	57	59	99	110	127	89	83
	M	418	4	1	17	42	62	36	42	57	62	48	28	19
	N	387	2	-	9	7	37	21	17	42	48	79	61	64
Oulunsalo	MS	23	-	-	-	1	3	2	4	1	7	1	3	1
	M	13	-	-	-	1	2	1	1	-	6	1	1	-
	N	10	-	-	-	-	1	1	3	1	1	-	2	1
Piippola	MS	18	-	-	-	-	4	-	-	3	3	5	1	2
	M	11	-	-	-	-	4	-	-	2	2	3	-	-
	N	7	-	-	-	-	-	-	-	1	1	2	1	2
Pudasjärvi	MS	112	2	-	-	5	21	6	7	12	18	20	13	8
	M	58	1	-	-	5	17	4	4	10	8	6	3	-
	N	54	1	-	-	-	4	2	3	2	10	14	10	8

41. Kuolleet iän ja sukupuolen mukaan maakunnittain ja kunnittain 2004
Döda efter ålder och kön landskapsvis och kommunvis 2004
Deaths by age, sex, region and municipality 2004

(Jatk.)
(Forts.)
(Cont.)

Alue Område Area	Suku- puoli Kön Sex	Yhteensä Totalt	Ikä - Ålder - Age											
			0-4	5-14	15-29	30-44	45-59	60-64	65-69	70-74	75-79	80-84	85-89	90-
Pulkkilä	MS	25	-	-	-	-	3	-	2	3	3	10	3	1
	M	15	-	-	-	-	2	-	1	2	-	8	2	-
	N	10	-	-	-	-	1	-	1	1	3	2	1	1
Pyhäjoki	MS	33	-	-	-	1	1	2	3	3	5	5	8	5
	M	21	-	-	-	-	1	2	3	1	4	4	5	1
	N	12	-	-	-	1	-	-	-	2	1	1	3	4
Pyhäjärvi	MS	87	-	-	-	1	7	9	3	7	17	21	13	-
	M	40	-	-	-	1	6	6	2	4	9	7	5	-
	N	47	-	-	-	-	1	3	1	3	8	14	8	-
Pyhäntä	MS	17	-	-	-	1	3	-	-	-	4	2	7	9
	M	8	-	-	-	1	2	-	-	-	3	1	1	-
	N	9	-	-	-	-	1	-	-	-	1	1	6	9
Raahe - Brahestad	MS	143	3	-	-	6	25	7	9	14	17	26	16	20
	M	80	3	-	-	6	20	3	8	10	9	13	6	2
	N	63	-	-	-	-	5	4	1	4	8	13	10	18
Rantsila	MS	32	-	-	2	-	2	6	1	5	6	4	3	3
	M	20	-	-	2	-	1	5	1	4	5	-	1	1
	N	12	-	-	-	-	1	1	-	1	1	4	2	2
Reisjärvi	MS	43	-	-	2	3	3	2	1	2	6	6	11	7
	M	23	-	-	-	2	2	1	1	1	4	4	6	2
	N	20	-	-	2	1	1	1	-	1	2	2	5	5
Ruukki	MS	55	-	-	-	2	7	3	3	3	12	9	10	6
	M	23	-	-	-	2	5	3	2	2	4	2	1	2
	N	32	-	-	-	-	2	-	1	1	8	7	9	4
Sievi	MS	46	-	-	-	1	3	4	2	3	7	6	10	10
	M	27	-	-	-	1	2	3	2	3	4	4	5	3
	N	19	-	-	-	-	1	1	-	-	3	2	5	7
Siikajoki	MS	8	-	-	-	-	1	-	1	-	2	2	-	2
	M	4	-	-	-	-	1	-	-	-	1	1	-	1
	N	4	-	-	-	-	-	-	1	-	1	1	-	1
Taivalkoski	MS	48	-	-	1	4	4	2	5	5	12	10	2	3
	M	26	-	-	1	3	3	2	3	3	4	5	1	1
	N	22	-	-	-	1	1	-	2	2	8	5	1	2
Tyrnävä	MS	36	-	-	-	2	4	1	-	5	8	8	5	3
	M	20	-	-	-	1	3	-	-	4	5	3	2	2
	N	16	-	-	-	1	1	1	-	1	3	5	3	1
Utajärvi	MS	51	1	-	1	4	2	3	3	6	16	6	5	4
	M	32	1	-	1	4	2	2	3	4	11	2	2	-
	N	19	-	-	-	-	-	1	-	2	5	4	3	4
Vihanti	MS	52	-	-	-	1	8	3	4	8	10	12	3	3
	M	28	-	-	-	1	4	1	1	8	7	5	-	1
	N	24	-	-	-	-	4	2	3	-	3	7	3	2
Yli-Ii	MS	20	-	-	-	1	2	-	1	1	6	5	2	2
	M	6	-	-	-	1	1	-	-	-	1	2	1	-
	N	14	-	-	-	-	1	-	1	1	5	3	1	2
Ylikiminki	MS	27	-	-	1	-	5	-	-	6	3	4	2	6
	M	16	-	-	1	-	4	-	-	5	3	2	-	1
	N	11	-	-	-	-	1	-	-	1	-	2	2	5
Yläveska	MS	124	-	-	2	2	12	3	14	9	19	30	21	12
	M	65	-	-	1	1	9	3	11	7	8	13	8	4
	N	59	-	-	1	1	3	-	3	2	11	17	13	8
KAINUU KAJANALAND	MS	918	4	3	15	24	124	60	61	127	148	125	127	100
	M	497	4	2	10	17	97	45	41	87	74	55	39	26
	N	421	-	1	5	7	27	15	20	40	74	70	88	74
Hyrnsalmi	MS	49	-	-	1	2	4	3	1	6	8	13	9	2
	M	23	-	-	-	1	3	2	-	4	4	6	3	-
	N	26	-	-	1	1	1	1	1	2	4	7	6	2
Kajaani - Kajana	MS	309	3	2	7	8	50	19	15	33	50	30	51	41
	M	155	3	2	4	4	35	14	10	22	23	13	13	12
	N	154	-	-	3	4	15	5	5	11	27	17	38	29
Kuhmo	MS	134	1	-	-	3	14	8	13	21	25	20	17	12
	M	81	1	-	-	3	12	6	10	16	14	11	5	3
	N	53	-	-	-	-	2	2	3	5	11	9	12	9

41. Kuolleet iän ja sukupuolen mukaan maakunnittain ja kunnittain 2004

Döda efter ålder och kön landskapsvis och kommunvis 2004

Deaths by age, sex, region and municipality 2004

(Jatk.)

(Forts.)

(Cont.)

Alue Område Area	Sukupuoli Kön Sex	Yhteensä Totalt Total	ikä - Ålder - Age											
			0-4	5-14	15-29	30-44	45-59	60-64	65-69	70-74	75-79	80-84	85-89	90-
Paltamo	MS	54	-	-	-	-	11	3	5	3	8	6	10	8
	M	31	-	-	-	-	10	1	5	2	6	2	4	1
	N	23	-	-	-	-	1	2	-	1	2	4	6	7
Puolanka	MS	43	-	-	1	-	6	4	2	8	8	5	4	5
	M	24	-	-	1	-	5	4	1	5	3	3	2	-
	N	19	-	-	-	-	1	-	1	3	5	2	2	5
Ristijärvi	MS	27	-	1	-	-	2	1	1	5	4	7	4	2
	M	15	-	-	-	-	2	1	1	4	2	3	1	1
	N	12	-	1	-	-	-	-	-	1	2	4	3	1
Sotkamo	MS	101	-	-	2	2	11	8	7	11	18	16	17	9
	M	51	-	-	1	2	9	6	3	7	8	4	7	4
	N	50	-	-	1	-	2	2	4	4	10	12	10	5
Suomussalmi	MS	119	-	-	4	7	16	12	10	28	15	11	5	11
	M	77	-	-	4	5	12	9	6	19	9	9	2	2
	N	42	-	-	-	2	4	3	4	9	6	2	3	9
Vaala	MS	50	-	-	-	1	8	2	4	8	4	10	5	8
	M	26	-	-	-	1	7	2	3	5	3	2	-	3
	N	24	-	-	-	-	1	-	1	3	1	8	5	5
Vuolijoki	MS	32	-	-	-	1	2	-	3	4	8	7	5	2
	M	14	-	-	-	1	2	-	2	3	2	2	2	-
	N	18	-	-	-	-	-	-	1	1	6	5	3	2
LAPPI	MS	1752	6	7	25	63	244	116	125	197	257	299	223	190
LAPPLAND	M	924	4	6	17	41	167	89	80	118	148	136	72	46
	N	828	2	1	8	22	77	27	45	79	109	163	151	144
Enontekiö – Enontekis	MS	19	-	-	-	-	4	2	1	1	6	2	2	1
	M	9	-	-	-	-	3	1	1	-	2	1	1	-
	N	10	-	-	-	-	1	1	-	1	4	1	1	1
Inari – Enare	MS	65	-	-	2	4	12	1	5	6	17	9	3	6
	M	39	-	-	2	3	9	1	2	4	12	3	-	3
	N	26	-	-	-	1	3	-	3	2	5	6	3	3
Kemi	MS	233	1	-	3	8	31	19	15	22	36	40	37	21
	M	115	-	-	2	6	19	16	5	14	16	24	9	4
	N	118	1	-	1	2	12	3	10	8	20	16	28	17
Kemijärvi	MS	111	-	-	1	5	18	9	10	15	14	15	15	9
	M	68	-	-	1	4	16	8	8	7	7	7	6	3
	N	43	-	-	-	1	2	1	2	7	7	8	9	6
Keminmaa	MS	76	1	1	-	1	9	12	2	8	11	15	8	8
	M	32	-	1	-	1	6	5	1	4	7	4	2	1
	N	44	1	-	-	-	3	7	1	4	4	11	6	7
Kittilä	MS	58	-	1	-	1	8	9	7	4	7	12	7	2
	M	35	-	-	-	-	5	8	5	3	5	8	1	-
	N	23	-	1	-	1	3	1	2	1	2	4	6	2
Kolari	MS	46	-	1	-	1	8	2	3	8	7	8	5	3
	M	24	-	1	-	1	5	2	-	4	6	4	1	-
	N	22	-	-	-	-	3	-	3	4	1	4	4	3
Muonio	MS	32	-	-	1	1	6	2	1	4	2	6	3	6
	M	16	-	-	-	1	2	2	-	4	2	3	1	1
	N	16	-	-	1	-	4	-	1	-	-	3	2	5
Pelkosenniemi	MS	14	-	-	1	-	1	-	1	2	2	1	3	3
	M	7	-	-	1	-	-	-	1	2	2	1	-	-
	N	7	-	-	-	-	1	-	-	-	-	-	3	3
Pello	MS	59	-	-	-	2	6	3	5	8	5	8	10	12
	M	29	-	-	-	2	5	3	1	4	3	4	4	3
	N	30	-	-	-	-	1	-	4	4	2	4	6	9
Posio	MS	49	-	-	-	3	6	3	5	5	7	8	4	8
	M	24	-	-	-	1	5	1	4	4	4	3	1	1
	N	25	-	-	-	2	1	2	1	1	3	5	3	7
Ranua	MS	45	-	-	2	3	7	1	1	5	8	5	6	7
	M	26	-	-	1	3	6	1	-	3	5	3	2	2
	N	19	-	-	1	-	1	-	1	2	3	2	4	5
Rovaniemen mlk – Rovaniemi lk	MS	144	1	1	-	4	24	10	13	22	15	26	18	10
	M	85	1	1	-	2	17	8	9	13	7	14	8	5
	N	59	-	-	-	2	7	2	4	9	8	12	10	5

41. Kuolleet län ja sukupuolen mukaan maakunnittain ja kunnittain 2004

Döda efter ålder och kön landskapsvis och kommunvis 2004

Deaths by age, sex, region and municipality 2004

(Jatk.)

(Forts.)

(Cont.)

Alue Område Area	Suku- puoli Kön Sex	Yhteensä Totalt Total	Ikä - Alder - Age												
			0-4	5-14	15-29	30-44	45-59	60-64	65-69	70-74	75-79	80-84	85-89	90-	
Rovaniemi	MS	291	2	-	4	10	45	15	20	35	34	55	34	37	
	M	141	2	-	4	6	27	11	16	17	19	19	13	7	
	N	150	-	-	-	4	18	4	4	18	15	36	21	30	
Salla	MS	64	-	-	1	3	8	2	8	7	8	7	9	11	
	M	28	-	-	-	1	4	-	7	3	4	3	2	4	
	N	36	-	-	1	2	4	2	1	4	4	4	7	7	
Savukoski	MS	23	-	-	-	4	2	1	4	1	4	4	3		
	M	11	-	-	-	3	2	-	2	-	2	1	1		
	N	12	-	-	-	1	1	-	2	1	2	3	2		
Simo	MS	38	-	-	1	1	3	1	4	4	8	5	5	6	
	M	19	-	-	-	-	3	1	3	4	2	1	2	3	
	N	19	-	-	1	1	-	-	1	-	6	4	3	3	
Sodankylä	MS	79	-	-	4	4	11	4	3	10	15	14	7	7	
	M	46	-	-	3	3	9	4	2	4	9	5	5	2	
	N	33	-	-	1	1	2	-	1	6	6	9	2	5	
Tervola	MS	47	-	-	-	-	2	3	3	6	13	11	6	3	
	M	26	-	-	-	-	-	3	2	5	10	4	1	1	
	N	21	-	-	-	-	2	-	1	1	3	7	5	2	
Tomio - Tomeä	MS	188	1	3	4	9	26	16	13	15	28	30	22	21	
	M	109	1	3	3	4	21	12	9	11	18	13	9	5	
	N	79	-	-	1	5	5	4	4	4	10	17	13	16	
Utsjoki	MS	12	-	-	-	1	2	-	1	1	2	4	1	-	
	M	6	-	-	-	1	1	-	1	1	2	-	-	-	
	N	6	-	-	-	-	1	-	-	-	-	4	1	-	
Ylitornio - Övertorneå	MS	59	-	-	1	2	3	-	3	5	11	14	14	6	
	M	29	-	-	-	2	1	-	3	4	6	10	3	-	
	N	30	-	-	1	-	2	-	-	1	5	4	11	6	
AHVENANMAA - ÅLAND	MS	262	1	1	3	4	23	19	16	22	24	35	54	60	
	M	132	1	-	3	4	17	12	10	19	13	23	23	17	
	N	130	-	1	-	-	6	7	6	3	11	22	31	43	
Brändö	MS	6	-	-	-	-	1	-	-	-	1	1	-	3	
	M	5	-	-	-	-	1	-	-	-	1	1	-	2	
	N	1	-	-	-	-	-	-	-	-	-	-	-	1	
Eckerö	MS	7	-	-	-	-	-	1	1	-	1	1	1	2	
	M	3	-	-	-	-	-	1	-	-	-	-	1	1	
	N	4	-	-	-	-	-	-	1	-	1	1	-	1	
Finström	MS	19	-	-	1	-	2	1	1	3	-	4	2	5	
	M	8	-	-	1	-	-	1	-	3	-	2	-	1	
	N	11	-	-	-	-	2	-	1	-	-	2	2	4	
Föglö	MS	7	-	-	-	-	-	-	1	-	2	-	4	-	
	M	4	-	-	-	-	-	-	1	-	1	-	2	-	
	N	3	-	-	-	-	-	-	-	-	1	-	2	-	
Geta	MS	3	-	-	-	-	-	-	1	-	-	-	1	1	
	M	2	-	-	-	-	-	-	1	-	-	-	1	-	
	N	1	-	-	-	-	-	-	-	-	-	-	-	1	
Hammarland	MS	14	-	-	1	-	1	2	1	-	2	2	5	-	
	M	10	-	-	1	-	1	1	1	-	1	2	3	-	
	N	4	-	-	-	-	-	1	-	-	1	-	2	-	
Jornala	MS	26	-	-	-	1	4	2	1	6	2	2	2	6	
	M	17	-	-	-	1	4	1	-	6	2	1	2	-	
	N	9	-	-	-	-	-	1	1	-	-	1	-	6	
Kumlinge	MS	7	-	-	1	1	-	-	-	-	1	-	1	3	
	M	5	-	-	1	1	-	-	-	-	1	-	-	2	
	N	2	-	-	-	-	-	-	-	-	-	-	1	1	
Kökar	MS	5	-	-	-	-	-	-	-	2	-	-	1	2	
	M	5	-	-	-	-	-	-	-	2	-	-	1	2	
	N	-	-	-	-	-	-	-	-	-	-	-	-	-	
Lermland	MS	12	-	-	-	-	-	4	-	4	-	1	-	3	
	M	5	-	-	-	-	-	2	-	3	-	-	-	-	
	N	7	-	-	-	-	-	2	-	1	-	1	-	3	
Lumparland	MS	4	-	-	-	-	-	-	-	-	-	-	2	2	
	M	-	-	-	-	-	-	-	-	-	-	-	-	-	
	N	4	-	-	-	-	-	-	-	-	-	-	2	2	

41. Kuolleet län ja sukupuolen mukaan maakunnittain ja kunnittain 2004
Döda efter ålder och kön landskapsvis och kommunvis 2004
Deaths by age, sex, region and municipality 2004

(Jatk.)
(Forts.)
(Cont.)

Alue Område Area	Suku- puoli Kön Sex	Yhteensä Total Total	Ikä - Ålder - Age											
			0-4	5-14	15-29	30-44	45-59	60-64	65-69	70-74	75-79	80-84	85-89	90-
Maarianhamina - Mariehamn	MS	109	1	-	-	2	8	8	8	5	10	19	28	20
	M	51	1	-	-	2	4	5	6	3	5	7	10	8
	N	58	-	-	-	-	4	3	2	2	5	12	18	12
Saltvik	MS	29	-	1	-	-	3	1	2	1	3	3	4	11
	M	10	-	-	-	-	3	1	1	1	2	-	1	1
	N	19	-	1	-	-	-	-	1	-	1	3	3	10
Sottunga	MS	1	-	-	-	-	-	-	-	-	-	-	1	-
	M	-	-	-	-	-	-	-	-	-	-	-	-	-
	N	1	-	-	-	-	-	-	-	-	-	-	1	-
Sund	MS	9	-	-	-	-	3	-	-	1	2	1	2	-
	M	6	-	-	-	-	3	-	-	1	-	-	2	-
	N	3	-	-	-	-	-	-	-	-	2	1	-	-
Vårdö	MS	4	-	-	-	-	1	-	-	-	-	1	-	2
	M	1	-	-	-	-	1	-	-	-	-	-	-	-
	N	3	-	-	-	-	-	-	-	-	-	1	-	2

42. Rekisteröidyt parisuhteet nuoremman osapuolen mukaan maakunnittain 2004

Registrerade partförhållanden efter den yngre parten landskapsvis 2004
Registered partnerships by region according to the younger partner 2004

Alue Område Area	Yhteensä Totalt Total	Molemmat osapuolet asuvat Suomessa Båda parter bor i Finland Both partners resident in Finland	Vain nuorempi osapuoli asuu Suomessa Bara den yngre parten bor i Finland Only younger partner resident in Finland	Vain vanhempi osapuoli asuu Suomessa 1) Bara den äldre parten bor i Finland Only older partner resident in Finland
------------------------	-----------------------------	---	--	---

Yhteensä - Totalt - Total

Koko maa - Hela landet - Whole country	186	160	10	16
Uusimaa - Nyland	111	96	5	10
Itä-Uusimaa - Östra Nyland	1	1	-	-
Varsinais-Suomi - Egentliga Finland	18	15	1	2
Satakunta - Satakunta	2	2	-	-
Kanta-Häme - Egentliga Tavastland	6	5	-	1
Pirkanmaa - Birkaland	13	13	-	-
Päijät-Häme - Päijänne-Tavastland	3	1	1	1
Kymenlaakso - Kymmenedalen	6	6	-	-
Etelä-Karjala - Södra Karelen	2	2	-	-
Etelä-Savo - Södra Savolax	1	1	-	-
Pohjois-Savo - Norra Savolax	3	2	-	1
Pohjois-Karjala - Norra Karelen	1	1	-	-
Keski-Suomi - Mellersta Finland	6	5	-	1
Etelä-Pohjanmaa - Södra Österbotten	1	1	-	-
Pohjanmaa - Österbotten	2	2	-	-
Keski-Pohjanmaa - Mellersta Österbotten	1	1	-	-
Pohjois-Pohjanmaa - Norra Österbotten	6	5	1	-
Kainuu - Kajanaland	-	-	-	-
Lappi - Lappland	2	-	2	-
Ahvenanmaa - Åland	1	1	-	-

Miesparit - Mantliga par - Male couples

Koko maa - Hela landet - Whole country	84	66	5	13
Uusimaa - Nyland	58	47	3	8
Itä-Uusimaa - Östra Nyland	-	-	-	-
Varsinais-Suomi - Egentliga Finland	7	4	1	2
Satakunta - Satakunta	1	1	-	-
Kanta-Häme - Egentliga Tavastland	4	3	-	1
Pirkanmaa - Birkaland	4	4	-	-
Päijät-Häme - Päijänne-Tavastland	1	-	-	1
Kymenlaakso - Kymmenedalen	2	2	-	-
Etelä-Karjala - Södra Karelen	-	-	-	-
Etelä-Savo - Södra Savolax	1	1	-	-
Pohjois-Savo - Norra Savolax	1	-	-	1
Pohjois-Karjala - Norra Karelen	-	-	-	-
Keski-Suomi - Mellersta Finland	2	2	-	-
Etelä-Pohjanmaa - Södra Österbotten	-	-	-	-
Pohjanmaa - Österbotten	-	-	-	-
Keski-Pohjanmaa - Mellersta Österbotten	1	1	-	-
Pohjois-Pohjanmaa - Norra Österbotten	-	-	-	-
Kainuu - Kajanaland	-	-	-	-
Lappi - Lappland	1	-	1	-
Ahvenanmaa - Åland	1	1	-	-

Naisparit - Kvinnliga par - Female couples

Koko maa - Hela landet - Whole country	102	94	5	3
Uusimaa - Nyland	53	49	2	2
Itä-Uusimaa - Östra Nyland	1	1	-	-
Varsinais-Suomi - Egentliga Finland	11	11	-	-
Satakunta - Satakunta	1	1	-	-
Kanta-Häme - Egentliga Tavastland	2	2	-	-
Pirkanmaa - Birkaland	9	9	-	-
Päijät-Häme - Päijänne-Tavastland	2	1	1	-
Kymenlaakso - Kymmenedalen	4	4	-	-
Etelä-Karjala - Södra Karelen	2	2	-	-
Etelä-Savo - Södra Savolax	-	-	-	-
Pohjois-Savo - Norra Savolax	2	2	-	-
Pohjois-Karjala - Norra Karelen	1	1	-	-
Keski-Suomi - Mellersta Finland	4	3	-	1
Etelä-Pohjanmaa - Södra Österbotten	1	1	-	-
Pohjanmaa - Österbotten	2	2	-	-
Keski-Pohjanmaa - Mellersta Österbotten	-	-	-	-
Pohjois-Pohjanmaa - Norra Österbotten	6	5	1	-
Kainuu - Kajanaland	-	-	-	-
Lappi - Lappland	1	-	1	-
Ahvenanmaa - Åland	-	-	-	-

1) Vanhemman osapuolen asuinmaakunta rekisteröidyssä parisuhteissa, joissa vain vanhempi osapuoli asuu vakinaisesti Suomessa

1) Den äldre partens hemlandskap i registrerade partförhållanden, där bara den äldre parten stadigvarande bor i Finland

1) Region of residence of the older partner in registered partnerships in which only the older partner is permanently resident in Finland

Liite 1 - Bilaga 1 - Appendix 1

Aluejärjestelyjen aiheuttamat väestön aluemuutokset 1.1.2005

Regionala befolkningsändringar på grund av områdesregleringar 1.1.2005

Regional changes of population caused by regional arrangements on 1 January 2005

Mistä Varifrån <i>From where</i>	Mihin Vart <i>To where</i>	Yhteensä Totalt <i>Total</i>	Miehet Män <i>Males</i>	Naiset Kvinnor <i>Women</i>
Kangaslampi	Varkaus	1594	827	767
Karinainen	Pöytyä	2514	1245	1269
Kiihtelysvaara	Joensuu	2687	1390	1297
Kullaa	Ulvila	1609	839	770
Loimaan kunta	Loimaa	5892	3027	2865
Peräseinäjoki	Seinäjoki	3634	1804	1830
Saari	Parikkala	1392	734	658
Sahalahti	Kangasala	2275	1137	1138
Tuupovaara	Joensuu	2133	1094	1039
Uukuniemi	Parikkala	502	265	237
Vehmersalmi	Kuopio	2066	1056	1010
Värtsilä	Tohmajärvi	614	327	287
Ilmajoki	Seinäjoki	243	128	115
Satakunta	Pirkanmaa	243	128	115

Liite 2 - Bilaga 2 - Appendix 2

Äitien osuus vuonna 1951-1969 syntyneistä naisista 35-, 40- ja 45-vuotaina
 Barnaföderskornas andel av kvinnor född 1951 - 1969 som 35-, 40-, och 45-åringar
 Percentage of mothers among women born 1951-1969 at the age of 35, 40, and 45 years

Syntymävuosi	Vuotiaana - Årig - At the age of		
Födelseår	35	40	45
Year of birth			

1951	82,3	84,6	85,0
1952	82,0	84,1	84,6
1953	80,9	83,5	84,2
1954	80,7	83,7	84,1
1955	80,7	83,5	83,9
1956	80,0	83,3	83,8
1957	79,7	83,1	83,6
1958	79,1	82,8	83,3
1959	79,1	82,8	83,4
1960	78,5	82,5	
1961	78,1	82,2	
1962	77,1	81,3	
1963	77,1	81,4	
1964	76,1	80,7	
1965	75,5		
1966	75,1		
1967	74,8		
1968	74,5		
1969	74,1		

Tämä julkaisu sisältää Suomen väestörakennetiedot ja kunnittaiset väestömuutostiedot vuodelta 2004. Julkaisussa on tietoja mm. väestön kansalaisuudesta, syntymäpaikasta, kielestä, uskonnosta ja lapsiluvusta. Väestön sukupuoli-, ikä- (5-vuotis) ja siviilisäätiedot on taulukoitu kunnittain. Kunnittaisena taulukkona on myös väestö kielen (suomi, ruotsi, muut kielet) mukaan ja ulkomaiden kansalaisten määrä. Lisäksi julkaisussa on eritelty kunnittain väestömuutokset. Kunnittaiset taulukot on myös kuolleista iän ja syntyneistä äidin iän mukaan.

Denna publikation innehåller uppgifter om befolkningens sammansättning och befolkningsförändringar kommunvis i Finland för år 2004. Publikationen har uppgifter bl.a. om nationalitet, födelseort, språk, religion och barnantal. Uppgifterna om befolkningens kön, ålder (5-års) och civilstånd har tabellerats efter kommun. Uppgifterna om befolkningen efter språk (finska, svenska, övriga språk) och antalet utländska medborgare anges också kommunvis. Befolkningsförändringarna har också specificerats kommunvis i publikationen, liksom tabeller över döda efter ålder och födda efter moderns ålder.

This publication contains information on Finland's population structure and population changes by municipality from 2004. The publication includes information about the population's citizenship, place of birth, language, religion and number of children. Information on the population's gender, age (5-year) and marital status is given in tables by municipality. The population by language (Finnish, Swedish, other languages) and the number of foreign citizens are also presented in tables by municipality. The publication also shows population changes by municipality. Municipality-specific tables also indicate deaths by age and births by age of mother.

Tilastokeskus, myyntipalvelu
PL 4C
00022 TILASTOKESKUS
puh. (09) 1734 2011
faksi (09) 1734 2500
myynti@tilastokeskus.fi
www.tilastokeskus.fi

Statistikcentralen, försäljning
PB 4C
00022 STATISTIKCENTRALEN
tfn (09) 1734 2011
fax (09) 1734 2500
myynti@stat.fi
www.stat.fi

Statistics Finland, Sales Services
P.O. Box 4C
FI-00022 STATISTICS FINLAND
Tel. +358 9 1734 2011
Fax +358 9 1734 2500
myynti@stat.fi
www.stat.fi

ISSN 0784-8447
= Väestö
ISSN 1795-1887
ISBN 952-467-459-9
Tuotenumero 9206
CE

