

SUOMEN VIRALLINEN TILASTO

XIV A

# MAANMITTAUS

---

---

34

MAANMITTAUSHALLITUKSEN KERTOMUS  
VUODELTA 1918

---

---

HELSINKI, 1920

SUOMEN VIRALLINEN TILASTO

XIV A

# MAANMITTAUS

---

---

34

MAANMITTAUSHALLITUKSEN KERTOMUS  
VUODELTA 1918

---

---

HELSINKI, 1920  
VALTIONEUVOSTON KIRJAPAINO

## I. Maanmittausvirkakunta.

Kesäkuun 15 päivänä 1918 annettiin maanmittauslaitoksesta uusi asetus ja samana päivänä asetus sen täytäntöönpanosta, joilla m. m. maanmittauslaitoksesta 22 p:nä kesäkuuta 1916 annetut asetukset sekä erinäisiä muita vanhempia asetuksia kumottiin. Muutoksien tekeminen maanmittauslaitoksesta 22 p:nä kesäkuuta 1916 annettuihin asetuksiin oli tarpeen jo siitä syystä, että niihin oli niitä laadittaessa vallinneiden valtiollisten olojen vaikutuksesta meidän oloillemme vieras henki painanut leimansa, jotapaitsi niihin ainakin osaksi sen johdosta oli tullut epäkäytännöllisiä ja toiminnan taroituksenmukaiselle järjestelylle haitallisia säännöksiä, mitkä uudella asetuksella poistettiin. Lisäksi yhdistettiin uuteen asetukseen erinäisiä osaksi 1848 vuoden maanmittausohjesäännössä, osaksi myöhemmissä asetuksissa olevia säännöksiä, niiden mukana m. m. asetukset maanmittauspalkkioiden perimisestä, jotka säännökset kaipaivat uudistamista ja yhdenmukaistuttamista. Asetuksella muutettiin nimitys maanmittari nimitykseksi maanmittausinsinööri. Erityisen tarpeen vaatima oli uusi asetus virkojen ja palkkauksien uuden järjestelyn takia, joka sillä pantiin toimeen. Uuden asetuksen kautta, joka astui voimaan 1 päivänä heinäkuuta 1918, lisättiin maanmittauslaitoksen vakinaisten virkojen lukumäärää huomattavasti, varsinkin mitä tulee toimitusinsinöörien virkoihin. Maanmittaushallitukseen perustettiin vakinaisia virkoja lisää 7, joista 5 kartograafinvirkkaa maantieteelliselle osastolle, Viipurin ja Oulun lääninmaanmittauskonttoreihin 1 kumpaankin sekä Kuopion ja Vaasan lääninmaanmittauskonttoreihin kumpaiseenkin 2. Toimitusmaanmittareita varten oli 9 päivänä kesäkuuta 1916 maanmittauslaitoksesta annetun asetuksen mukaan vakinaisia virkoja 100, mutta on näiden luku uuden asetuksen mukaan lisätty 200:ksi. Virkoja seuraava vuotuinen palkkaus on samalla yleisesti korotettu koko virkakunnalle. Ylimääräisille maanmittausinsinööreille määrättyjen palkkioiden luku on vähennetty 50:stä 40:een, mutta vuotuisen palkkion määrä on sen sijaan korotettu 1,000 markasta 1,200 markkaan. Myöskin maanmittaustaksaa korotettiin uudella asetuksella entisestään noin 10—20 %:lla.

*Uusia asetuksia maanmittauslaitoksesta.*

Senaatin päätöksellä 10 päivältä syyskuuta 1918 Maanmittaushallituksen kirjanpitäjän sekä sen ja lääninmaanmittauskonttorien ekspeditöörin,

kartanpiirustajien ja puhtaaksikirjoittajien toimista lisättiin niinkään palkkiovirkojen lukua Maanmittaushallituksessa ja lääninmaanmittauskonttoreissa. Siten tuli tällaisia virkoja Maanmittaushallitukseen lisää 5, huomioonottamalla että aikaisemmat 3 kartograafintointia oli muutettu palkkioviroista vakinaisiksi, Uudenmaan läänin lääninmaanmittauskonttoriin 3, Turun ja Porin 5, Hämeen 3, Viipurin 4, Mikkelin 3, Kuopion 4, Vaasan 5 ja Oulun läänin lääninmaanmittauskonttoriin 3 eli kaikkiaan 25 palkkiovirkaa enemmän kuin aikaisemmin oli ollut. Palkkiot korotettiin samalla kertaa suunnilleen kaksinkertaisiksi entisistä.

*Uudet työjärjestykset lääninmaanmittauskonttoreille.*

Marraskuun 8 päivänä 1918 Maanmittaushallitus vahvisti 15 päivänä kesäkuuta 1918 maanmittauslaitoksesta annetun asetuksen 55 §:n mukaisesti lääninmaanmittauskonttoreille uudet työjärjestykset noudettaviksi saman marraskuun 25 päivästä alkaen. Näissä työt yksityiskohtaisesti jaettiin lääninmaanmittauskonttorien virkamiesten ja virkailijoiden kesken ja efektiiviseen työhön käytettävä virka-aika määrättiin Maataloustoimituskunnan kirjelmän nojalla 29 päivältä lokakuuta, N:o 3494, 5½ tunniksi päivässä.

Maanmittaushallituksen, lääninmaanmittauskonttorien ja maanmittarikunnan virkamiehistön ja palkkiovirk. henkilöluku oli tilastovuoden lopussa seuraava:

	Maanmittaus- hallituksessa	Uudenmaan läänissä	Turun ja Porin läänissä	Hämeen läänissä	Viipurin läänissä	Mikkelin läänissä	Kuopion läänissä	Vaasan läänissä	Oulun läänissä	Yhteensä
Maanmittaushallituksessa	21	—	—	—	—	—	—	—	—	21
Lääninmaanmittauskonttoreissa	—	3	5	3	7	3	5	7	5	38
Toimitusinsinöörejä:										
Vanh. maanmittausinsinöörejä:										
Ylemmän palkkaluokan	—	3	8	4	9	3	4	6	7	44
Alemman »	—	3	5	1	6	3	6	7	3	34
Nuorempia maanmittausinsinöörejä	—	9	15	6	16	5	11	15	13	90
Ylimääräisiä maanmittausinsinöörejä	—	9	13	5	9	2	4	10	10	62
Maanmittausauskultantteja	—	1	2	—	—	—	1	1	—	5
Yhteensä	21	28	48	19	47	16	31	46	38	294
Palkkiovirk. (piirust. y. m.)	25	9	13	8	21	7	10	14	9	116
Maanmittausharjoittelijoita	—	9	13	8	5	5	4	20	27	91
Yhteensä	46	46	74	35	73	28	45	80	74	501

## II. Maanmittaushallitus.

### 1. Henkilökunta ja tehtävät yleensä.

Maanmittaushallituksen virkamiehistössä on vuoden kuluessa tapahtunut seuraavat muutokset:

*Maanmittaushallituksen virkamiehet.*

Heinäkuun 1 päivänä siirtyi Maanmittaushallituksen päällikkö Kyösti Haataja ylitirehtöörin virkaan; hallinnollisen osaston päällikkö kamarineuvos Walter Johannes Nohrström ylitirehtöörin apulaisen ja teknillisen osaston päällikkö Johannes Harvio maanmittausyli-insinöörin virkaan; osastonpäällikön apulaiset hovineuvos Otto Alfred von Fieandt ja August Vilhelm Hämäläinen sekä vanhemmat maanmittarit Frans Lagerstam, Nestor Vilhelm Holmström ja Akseli Reinhold Sadenius vanhemman maanmittausinsinöörin virkoihin; nuoremmat maanmittarit Arvo Johannes Manner ja Onni Ossian Lehtinen nuoremman maanmittausinsinöörin virkoihin sekä toimitussihteeri Torsten Harry Niklander sihteerin virkaan Maanmittaushallituksessa.

Elokuun 27 päivänä nimitettiin kartograafi Kaarle Verner Knuutila arkistonhoitajan apulaiseksi sekä kartograafi Johanna Vilhelmina Lindfors, kartanpiirustajat Väinö Esaias Mikkonen ja Heikki Junno, lääninmaanmittauskonttorin v. t. sihteeri Aleksander Hyvönen ja kaivertaja Ragnar August Lovqvist kartograafeiksi Maanmittaushallitukseen.

Syyskuun 24 päivänä nimitettiin Uudenmaan läänin nuorempi lääninmaanmittausinsinööri Albin Hannikainen maanmittausyli-insinööriksi, oikeusneuvosmies Väinö Robert Kannel asessoriksi ja filosofian tohtori Kauko Heikki Mannermaa maantieteellisen osaston johtajaksi Maanmittaushallitukseen.

Lokakuun 9 päivänä kuoli Maanmittaushallituksen maantieteellisen osaston johtaja, filosofian tohtori Kauko Heikki Mannermaa.

Maanmittaushallituksen käsiteltävänä on ollut 3,055 asiaa, jotka jakaantuivat seuraavasti:

*Työt yleensä.*

Lausuntoja Korkeimmalle oikeudelle .....	8
S:n S:n hallinto-oikeudelle .....	26
S:n Maatalousministeriölle .....	113
S:n muille ministeriöille .....	52
S:n maaherroille .....	18
S:n muille viranomaisille .....	2
Vastauksia lääninmaanmittauskonttorien alistuksiin .....	58
Ohjeita ja määräyksiä lääninmaanmittauskonttoreille .....	17

Virkakunnan järjestelyä koskevia asioita .....	289
Kurinpitoasioita .....	32
Värainhoitoa koskevia asioita .....	443
Muita asioita .....	1,997

Näistä käsiteltiin vuoden kuluessa lopullisesti 2,948 ja 107 siirtyi seuraavaan vuoteen.

Mainittuja asioita käsiteltäessä on laadittu 3,141 toimituskirjaa, niistä 375 Valtioneuvostoon, Korkeimpaan oikeuteen ja Korkeimpaan hallinto-oikeuteen lähetettyä.

Maanmittaushallituksessa on pidetty 83 täysi-istuntoa, joissa on käsitelty kaikkiaan 370 asiaa.

*Kiertokirjeet.*

Paitsi suurempaa määrää lääninmaanmittauskonttoreille ja maanmittauskunnan virkamiehille osotettuja kiertokirjelmia on Maanmittaushallitus joulukuun 13 päivänä antanut kiertokirjeensä N:o 3, joka sisältää 123 painettua sivua uusia kaavoja ja malleja lääninmaanmittauskonttorien diarioksi ja kirjelistaksi sekä siellä pidettäväksi luetteloiksi ynnä maanmittausinsinöörien työtili- ja päiväkirjoiksi y. m. sekä 85 pykälää lähempiä määräyksiä niiden johdosta.

*Alistuksia ja lausuntoja.*

Alistuksia y. m. suurempia asioita:

Tammikuun 8 päivänä Maanmittaushallitus antoi lausuntonsa komitean ehdotuksesta maanmittauslaitosta koskevaksi asetukseksi.

Toukokuun 10 päivänä Maanmittaushallitus teki Senaattiin alituksen maanmittarien vapauttamisesta sotapalveluksesta.

Toukokuun 14 päivänä tehtiin alistus maan geodeettisen ja topografisen toiminnan järjestämisestä.

Toukokuun 15 päivänä Maanmittaushallitus alisti Senaattiin kysymyksen toimitusmatkoista kuluvan vuoden aikana suoritettavista palkkioista.

Toukokuun 22 päivänä Maanmittaushallitus teki Prokuraattorille esityksen, että sopiva henkilö hänen toimestaan määrättäisiin toimittamaan perusteellinen tutkimus sen johdosta, että lääninmaanmittarin apulainen Oskari Kaarto oli sotilasviranomaisten toimesta pidetty edellisen maaliskuun 13 ja 30 päivän välisenä aikana vangittuna ja senkin jälkeen estetty virkatointaan hoitamaa niin kauan kuin topografinen osasto ruotsinmaalaisen majuri Anthonin johdolla lääninmaanmittauskonttorissa työskenteli, mihin vangitsemiseen oli antanut aiheen Kaarron ja sanotun Anthonin välillä ilmenneet erimielisyydet ja joka, sen yhteydessä esiintyneisiin hämäriin kohtiin nähden ja kun näytti siltä, että Kaartoa oli kohdannut vääryys, vaati Maanmittaushallituksen mielestä lähempää selvitystä.

Elokuun 27 päivänä tehtiin alistus kalliinajan lisäyksiä koskevien määräyksien muuttamisesta.

Toukokuun 28 päivänä Maanmittaushallitus teki Senaatille alistuksen papiston velvollisuudesta palauttaa maanmittareille näiden kuulutukset.

Lokakuun 8 päivänä tehtiin alistus, joka koski komitean asettamista laatimaan ehdotusta maanmittarien ammattiopetuksen uudelleen järjestämiseksi.

Marraskuun 7 päivänä annettiin lausunto Geodeettisen laitoksen alistuksesta, joka koski komitean asettamista maan karttalaitoksen järjestämistä varten.

Marraskuun 9 päivänä Maanmittaushallitus alisti Senaattiin pyynnön luvan saannista sellaisen sopimuskirjan tekoon »Tietosanakirja Osakeyhtiön» kanssa, että Maanmittaushallitus sitoutui sanotulle yhtiölle toimittamaan »Suomenmaa» nimistä teosta varten Suomen yleiskartan läänittäin mittakaavassa 1: 300,000 pääasiassa seuraavilla ehdoilla:

Pohjakarttana oli käytettävä Suomen yleiskarttaa mittakaavassa 1: 400,000, josta suurentaminen kaavaan 1: 300,000 tapahtuisi valokuvauksellisesti. Vedokset, joista suurentaminen oli toimitettava, otettaisiin Maanmittaushallituksen omistamilla uusimmilla kaiverruskivillä, joille tätä ennen vietäisiin kaikki ne korjaukset, mitkä ovat tehdyt Maanmittaushallituksessa samaan aikaan toimitettavana olevaa karttakirjaa varten. Maanmittaushallituksen tulisi sopimuskirjan mukaan valvoa kartan painatustyötä ja toimittaa korehtuurin luku, kaikki sopimuskirjassa lähemmin määrättävillä ehdoilla.

Joulukuun 16 päivänä annettiin lausunto sotilaskarttalaitoksen kirjelmän johdosta, joka koski karttalaitoksen järjestämistä.

Maanmittaushallituksessa kapinan aikana sattuneista häiriöistä on mainittava seuraavaa. *Kapinan aikaiset häiriöt.*

Henkilökunta oli tänä aikana virastosta poissa 30 päivästä tammikuuta 15 päivään huhtikuuta. Sillääikaa olivat vallankumousohallituksen lähetit useampia kertoja käyneet Maanmittaushallituksessa anastamassa karttoja ynnä muuta valtion omaisuutta, kuten kirjoituskoneen, pantograafeja, kiikareita, kompassoja, suurennuslaseja ja piirtimiä, joista kuitenkin osa myöhemmin on saatu takaisin.

## 2. Maanmittaushallituksen arkisto.

Maanmittaushallituksen arkistoon on saatu sekä siellä tarkastettu ja rekisteröity karttain ja asiakirjain uudistuksia 2,133 eri lohkokunnasta, kylästä ja tilasta, joiden karttauudistukset käsittävät 4,568 ja uudistetut asiakirjat 10,823 regaaliarkkia. Yksityisten henkilöiden tarpeeseen on toimitettu karttain ja asiakirjain kappioita 88 tilaajalle, joilta kruunulle lankeavaa lunastusta on kannettu 3,222 markkaa 50 penniä.

### 3. Maanmittaushallituksen maantieteellisen osaston työt.

Tilastovuoden alkupuolella sattunut kapina ja sen jälkeinen aika, jolloin sotilastarkoituksiin tarvittiin paljon karttoja, vaikuttivat maantieteellisen osaston toimintaan suuresti. Työt olivat n. 2½ kuukautta kokonaan seisauksissa ja loppuvuodella sai osasto etupäässä työskennellä sotilaslaitosten kipeän karttatarpeen tyydyttämiseksi.

Kapinalliset veivät osastolta erinäisiä koneita ja karttoja, joita vain osaksi saatiin myöhemmin takaisin. Koneista mainittakoon 4 kpl. pantografeja (joista 3 saatiin takaisin), 1 kpl. kirjoituskone, 7 kpl. kiikareita, 2 kpl. kompassoja, 3 kpl. suurennuslaseja, viivottimia, y. m. Kartoista veivät kapinalliset 4,446 kpl. yleiskartan lehtiä (näistä saatiin 2,594 takaisin), 11 kpl. taloudellisen kartan lehtiä, 23 topografikarttaa sekä Helsingin ja Mäntyharjun pitäjäkartat (saatu takaisin) ynnä lisäksi erinäisiä karttakirjoja. — Anastettujen, takaisin saamatta jääneiden tavarain arvo on 5,580 mk.

Aineiksi maantieteellisiä karttatöitä varten ovat asianomaiset toimitusinsinöörit lähettäneet 688 kpl. maantieteellistä pienoiskokokarttaa mittakaavassa 1: 20,000, jotka sisältävät:

Uudenmaan läänissä	.....	5,645	ha	maatiloja	ja	12	ha	vettä
Turun ja Porin	»	65,877	»	»	»	717	»	»
Hämeen	»	33,369	»	»	»	1,459	»	»
Viipurin	»	2,234	»	»	»	—	»	»
Mikkelin	»	12,046	»	»	»	13	»	»
Kuopion *)	»	—	»	»	»	—	»	»
Vaasan	»	129,940	»	»	»	1,195	»	»
Oulun	»	72,301	»	»	»	936	»	»
Yhteensä		321,412	ha	maatiloja	ja	4,332	ha	vettä

Maantieteellisiä karttatöitä on jatkettu seuraavasti:

#### a) Pitäjänkartat mittakaavassa 1: 20,000.

Vanhoja pitäjänkarttoja on edelleen täydennetty uusilla rauta- ja maanteilla, rajain muutoksilla y. m. s. Rikkinäisiä karttoja on joka käytön jälkeen paikattu. Uusista seurakunnista ja kuntain rajain muutoksista on pidetty luetteloa. Samoin on pidetty luetteloa uudestaan rakennetuista ja rakenteilla olevista teistä, joista asianomaiset maaherrat lähettävät tietoja.

Uusien pitäjänkarttojen laatiminen lehdittäin on tilivuonna pantu alulle entistä suuremmassa määrässä ja on siihen antanut erityisen aiheen se, että useat sähköyhtiöt sekä muutkin liikeyritykset ovat tilanneet uusia karttoja

\*) Kuopion läänistä on tilastovuonna saapunut Maanmittaushallitukselle 49 maantieteellistä pienoiskokokarttaa, jotka käsittävät 8,424 ha maatiloja ja 20 ha vettä, mutta sisältyvät nämät luvut jo 1917 vuoden vuosikertomuksessa mainittuihin määriin.



sangen suurista alueista. Menettelytapa pitäjän karttojen laatimisessa on ollut seuraava. Originaalikartta on piirretty kalkkeerikankaalle, johon on ensin konstruoitu asteverkko ja sijoitettu kiintopisteet. Tästä värittömästä originaalikartasta on kivipainossa otettu n. s. rokkopainoksena tavallisesti 12 kpl. vedoksia, joista yksi on väritetty tilaajaa ja yksi Maanmittaushallituksen tarvetta varten. Kun originaalikartta jää Maanmittaushallitukseen, voidaan kartasta helposti saada uusia vedoksia. — Kiinnepisteiden koordinaattien laske-  
mista mittakaavaan 1: 20,000 on jätetty ja suoritettu laskut taloudellisen kartan lehtien II: 6—II: 12 ja III: 10—III: 12 alueilla sekä sellaisilla seuduilla muualla, joista uusia pitäjänkarttatilauksia on tehty. Uudella tavalla tehtyjä pitäjänkarttoja on kalkkeerikankaalle piirrettyinä originaalikarttoina valmistunut Oulunsalon, Lapinlahden, Hämeenkyrön ja Viljakkalan pitäjistä.

Seuraavien pitäjien uusien karttojen laatiminen on tilivuonna pantu alulle:

Orimattila.	Hattula.
Pukkila.	Kalvola.
Myrskylä.	Korpilahti.
Askola	Hankasalmi.
Liljendal	Nivala, osa.
Artjärvi	Ylikiminki.
Pernaja.	Akaa.
Alahärmä.	Parikkala.
Espoo, osa.	

Kun maantieteelliselle osastolle on edellisinä vuosina saatu uudet pienoiskokokartat *Laihian* ja *Jurvan* sekä suuresta osasta *Salmin* ja *Suojärven* pitäjiä ja kun näitä karttoja olisi ollut suuren kokonsa vuoksi hankala käyttää, sijoitettiin niille kiinnepisteet sekä niiden perusteella asteverkko ja leikattiin sitten kartat samankokoisiksi lehdiksi kuin uudet pitäjänkarttalehdet ovat.

b) *Kihlakunnankartat ja taloudellinen kartta mittakaavassa 1 : 100,000.*

Kihlakunnankarttoja ja taloudellista karttaa on täydennetty samoissa kohdin kuin pitäjänkarttojakin. Kuolajärven kunnasta on laadittu kartta mittakaavassa 1 : 100,000. Taloudellisen kartan lehden III : 3 Vehmaa alueelta on laadittu rekognosoimista varten karttoja kylittäin mittakaavassa 1 : 20,000. Valmistustöitä taloudellisen kartan XI : 7 Oulu piirtämiseksi on tehty.

Rekognosoimisia on toimitettu II luokan kolmioketjua varten Rovaniemen—Paltamon välillä astemittauspisteellä Saukkovaara.

c) *Suomen yleiskartta mittakaavassa 1 : 400,000.*

Yleiskartan uusien lehtien toimittaminen on vuoden kuluessa edistynyt seuraavasti:

Lehden D3 kaivertamista on jatkettu.

Lehden D4 piirtämistä on jatkettu.

Lehdestä C4 on entisen painoksen loputtua otettu uusi painos.

Kun sota-ajan vilkas karttojen kysyntä, kapinallisten anastaminen ja kapinan jälkeisen ajan suuri tarve sotilastarkoituksiin oli joko kokonaan lopetanut useiden yleiskarttalehtien varaston tai oli se toisista lehdistä loppumaisillaan, ryhdyttiin lehtien uusia painoksia varten toimenpiteisiin mahdollisimman perusteellisten korjausten tekemiseksi lehtien kaiverruskiville. Kun karttakirjaa varten oli jo edellisenä vuonna aloitettu korjata lehtiä F3 ja F5, ryhdyttiin niistä ensiksi ottamaan uusia painoksia. Lehdet D2, E2, E4 ja C3 lähetettiin pieninä palasina nimismiehille ja kansakoulunopettajille korjausten tekemistä varten. Lehdet B5 ja C5 on piirretty uudelleen mittakaavassa 1 : 300,000 tarkoituksella pienentää ne piirroksesta valokuvaamalla mittakaavaan 1 : 400,000 ja laittaa siitä painokivi ilman kaiverrusta.

Rekognosoimisia ei ole vallitsevien olojen vuoksi yleiskarttaakaan varten toimitettu.

Maanmittaushallituksen toimesta Lapissa toimitettujen trigonometrinen korkeusmittausten laskeminen on aloitettu.

Yleissilmäyskarttaa mittakaavassa 1 : 2,000,000, joka on aiottu yleiskartan ja karttakirjan lehtijakokartaksi, on kaiverrettu kivelle.

d) *Karttatöitä erinäisiä tarkoituksia varten.*

*Karjalan divisionan topografiselle osastolle* on tehty kartta osasta Venäjän rajaa mittakaavassa 1 : 100,000.

*Yleisesikunnalle:* Kartta Vienan Karjalasta mittakaavassa 1 : 1,000,000 sekä kartta Laatokan ympäristöstä.

*Senaatille:* Rovaniemen, Kemijärven ja Kuolajärven pitäjän kartta mittakaavassa 1 : 20,000 sekä Kuolajärven pitäjänkartta mittakaavassa 1 : 100,000. Yleissilmäyskartalle 1 : 1,200,000 on merkitty kansakoulupiirirajat.

*Erinäisille sotilasviranomaisille:* Kartta Parolan leirialueesta mittakaavassa 1 : 20,000, kartta Helsingin ympäristöstä 20 km säteellä sekä kartta Vilppulan, Messukylän ja Lempäälän seuduista mittakaavassa 1 : 100,000.

*Suomalais-ruotsalais-saksalaiselle komisionille:* 3 kappaletta karttajäljennöksiä valtioarkistossa olevista Ahvenanmaan kartoista.

Yllämainittujen lisäksi on erinäisille virastoille tehty ilman lunastusta 4 pienempää karttaotetta. Kaikkien yllämainittujen ilmaiseksi tehtyjen tilausten arvioidut tilausmaksut nousevat 3,289 mk. 60 penniin.

Yksityisille henkilöille ja yhtiöille on maantieteellisellä osastolla tehty 55 karttatilausta, joista valtiolle kannetun lunastuksen suuruus näkyy alempana seuraavasta taulukosta.

e) *Kartastotöiden menot ja tulot.*

Taulu osoittava maantieteellisen osaston edellämaituissa töissä käyttämän rahamäärän sekä tulot karttain myynnistä ja lunastuksista:

	M.kaa	p.	M.kaa	p.
<b>Menoja:</b>				
<i>Tarkastus- ja täydennysmittauksista:</i>				
Rekognosoiminen II luokan kolmiomittausta varten välillä Rovaniemi — Paltamo .....	308	—	308	—
<i>Painatuskustannuksia:</i>				
Yleiskarttalehti C4 700 kpl. painos .....	3,418	80		
» C3 70 » » (Sotilastark.) .....	297	60		
» F5 12 » » .....	43	20	3,759	60
Yhteensä			4,067	60
<b>Tuloja:</b>				
<i>Karttain myynnistä:</i>				
Yleiskartasta .....	6,475	50		
Taloudellisesta ja kihlakunnan kartoista .....	4,879	59	11,355	09
Lunastuksena karttatilauksista on vuoden kuluessa kannettu ..			10,376	70
Yhteensä			21,731	79

Ilmaiseksi on erinäisille virastoille ja laitoksille annettu 1,936 kpl yleiskartan lehtiä, 98 kpl kihlakunnan kartan lehtiä sekä 924 kpl taloudellisen kartan lehtiä.

#### 4. Rahavarainhoito Maanmittaushallituksessa.

*Maanmitta-  
rien erityinen  
rahasto.*

Maanmittarien erityinen rahasto on 22 päivänä kesäkuuta 1916 annetun asetuksen perusteella sanottuna vuonna siirretty Suomen Valtiokonttorin hoidettavaksi, mutta on rahaston lopputili ollut Valtiokonttorille tekemättä vielä vuonna 1917, syystä että rästinä olleita tarkastusprosentteja sen kuluessa on edelleen lääninkonttoreista saapunut Maanmittaushallitukselle. Viimeksi mainitun vuoden tilin mukaan on tähän tilastovuoteen siirtynyt 509 markan 22 pennin suuruisen erä suorittamattomia tarkastusprosentteja.

Maanmittaushallituksen tileihin ovat tarkastusprosentit olleet merkittynä sen suuruisiksi kuin ne esiintyvät lääneissä vuosittain laadituissa tarkastusprosenttiluetteloissa eli siis sellaisina, miksi ne asianomaisissa revisioneissa oli määrätty. Lääninkonttorit puolestaan ovat perustaneet tilinsä siihen, mitä ylöskannoissa oli varoja todellisuudessa kertynyt, ja ylöskanto taas perustui Senaatin antamiin lopullisiin päätöksiin laskuista, joihin vuosittain tehtiin lyhenyksiä, mistä aiheutuneita muutoksia ei ole merkitty tarkastusprosenttiluetteluihin. Tästä on ollut seurauksena, että Maanmittaushallituksen tilin ja maanmittarien erityisen rahaston todellisen määrän välillä on aikaa myöten syntynyt 4,458 markan 19 pennin eroavaisuus. Tämän eroavaisuuden on Valtiovarainministeriö päätöksellään 1 päivästä heinäkuuta 1919 sallinut tehdyn alistuksen johdosta poistaa Maanmittaushallituksen tileistä tilastovuodelta ja sisältyy tähän määrään myöskin yllämainittu 509 markan 22 pennin erä.

Lopullinen tili puheenalaisesta rahastosta on sitten Valtiokonttorille jätetty.

*Erinäisiä  
määrärahoja.*

Tilastovuoden kuluessa on Maanmittaushallitukselle myönnetty erinäisiin tarkoituksiin seuraavat määrärahat:

	M:kaa	p.
25 p:nä tammikuuta, sellaisten kartta- ja asiakirjajäljennösten sekä otteiden suorittamista varten ylimääräisillä työvoimilla, joita Maanmittaushallituksen ja lääninmaanmittauskonttorien vakinaisilla työvoimilla ei voitu 1917 vuoden kuluessa suorittaa, aikaisemmin myönnettyjen 24,000 markan lisäksi . . . . .	3,873	62
25 p:nä tammikuuta, ylimääräisten kartanpiirustajain ja puhtaaksikirjoittajain palkkaamiseksi Maanmittaushallituksessa ja lääninmaanmittauskonttoreissa tehtyjen erinäisten kartta- ja asiakirjatilausten suorittamista varten . . . . .	50,000	—
10 p:nä toukokuuta, erinäisten karttojen, yhteensä 16,508 kappaletta, ostamista varten eversti G. Steniukselta . . . . .	15,000	—
13 p:nä heinäkuuta, korjaustöitä varten Vaasan läänin lääninmaanmittauskonttorin huoneustossa . . . . .	2,200	—

	M:kaa	p.
18 p:nä heinäkuuta, viransijaisen palkkaamiseksi Maanmittaushallituksen kirjanpitäjälle Lempi Nikkiselle sairauden takia myönnetyn kolmen kuukauden virkavapauden aikana .....	280	
21 p:nä marraskuuta, Maanmittaushallituksen maantieteellisen osaston virkaatekeväälle johtajalle Onni Lehtiselle kuukausittain 500 markan korvaus siltä ajalta, jolloin entisen viranhaltijan kuoltua virkaan kuuluva palkka säästyi siviiliviraston leski- ja orpokassaan .....	1,500	
22 p:nä marraskuuta, virkaatekevän tarkastajan palkkaamista varten Vaasan läänin lääninmaanmittauskonttoriin 416 markan 66 pennin määräraha kuukausittain ja korkeintaan niiden neljän kuukauden aikana, joina sanottua virkaa seuraava palkka, viranhaltijan tultua nimitetyksi toiseen virkaan, säästyi vakanssisäästönä siviiliviraston leski- ja orpokassaan .....	1,666	64
30 p:nä marraskuuta, muuttoapua Oulun läänin lääninmaanmittauskonttorin arkistonhoitajalle Iivari Heikinheimolle .....	1,000	
30 p:nä marraskuuta, kassakaapin ostamista varten Vaasan läänin lääninmaanmittauskonttorille .....	1,850	
30 p:nä marraskuuta, kalusto- y. m. esineiden hankkimista varten Maanmittaushallituksen maantieteelliselle osastolle .....	5,200	
5 p:nä joulukuuta, Vammalan kauppalan palossa tuhoutuneitten karttain ja asiakirjain uudelleen teettämistä varten .....	700	
Yhteensä	83,270	26

Lunastuksia päätöksistä, taloudellisista ja yleiskartoista sekä kartta- ja Lunastuksia. asiakirjaotteista ja -jäljennöksistä on tilastovuoden kuluessa kertynyt seuraavasti:

Maanmittaushallituksessa .....	27,674	markkaa	69	penniä
Uudenmaan läänin lääninmaanmittauskonttorissa	46,609	»	72	»
Turun ja Porin »	31,391	»	39	»
Hämeen »	25,101	»	80	»
Viipurin »	71,952	»	44	»
Mikkelin »	18,332	»	21	»
Kuopion »	38,286	»	60	»
Vaasan »	46,448	»	46	»
Oulun »	27,282	»	47	»

Yhteensä 333,079 markkaa 78 penniä

### III. Lääninmaanmittauskonttorit.

Uudenmaan läänin lääninmaanmittauskonttori oli kapinan takia suljettuna tammikuun 30 päivästä huhtikuun 16 päivään. Kaksi kertaa, helmikuun alussa ja maaliskuun loppupuolella, oli tuntemattomia miehiä, pakotettuaan vahti-

*Kapinan  
aika.*

mestarin avaamaan ovet, käynyt konttorin huoneustossa, siellä kuitenkin sen enempää toimittamatta.

Turun ja Porin läänin lääninmaanmittauskonttori oli suljettuna helmikuun alusta huhtikuun 18 päivään, mutta vielä sen jälkeenkin oli konttorin toiminta vaillinaista sen johdosta, että osa sen virkailijoista, kapinallisten poistuttua kaupungista, toimi Turun kaupungin suojeluskunnassa. Konttori ja sen omaisuus säilyi kapinallisilta koskemattomana.

Hämeen läänin lääninmaanmittauskonttori oli kapinan johdosta suljettuna helmikuun 1 päivästä toukokuun alkupäiviin, vaikka tosin kartanpiirustusta vielä jonkun aikaa sulkemisen jälkeenkin toimitettiin. Helmikuun 25 päivänä kapinalliset anastivat konttorista eräitä tiluskarttoja, jotka he kuitenkin maaliskuun 4 päivänä toivat takaisin. Huhtikuun 24 päivänä ottivat he käytettäväkseen lääninmaanmittauskonttorin huoneuston, paitsi arkistoa, mutta ehtivät pitää sitä hallussaan vain kaksi päivää eli siihen saakka kuin saksalainen sotaväki huhtikuun 26 päivänä valtasi kaupungin. Tänä aikana olivat kapinalliset anastaneet konttorista puhelinkoneen.

Viipurin läänin lääninmaanmittauskonttorissa panivat kapinalliset tammikuun viimeisinä päivinä toimeen kotietsinnän hakien aseita ja elintarpeita, sellaisia kuitenkin tapaamatta. Tilanteen yhä kärjistyessä suljettiin konttorin pääsisäänkäytävä pian sen jälkeen, mutta töitä kuitenkin jossakin määrin vielä sittemminkin jatkettiin, kapinallisten niihin sekaantumatta. Maaliskuun 1 päivänä olivat kapinalliset konttorista kuittia vastaan vieneet Antrean pitäjän Liikolan kylän isojakokartan ja myöhemmin jälleen toimeenpanneet jonkinlaisen tarkastuksen sekä sulkeneet konttorin. Lääninmaanmittauskonttorin toiminta aloitettiin taas 6 päivänä toukokuuta.

Mikkelin läänin lääninmaanmittauskonttori toimi koko kapinan ajan häiriöttä, valmistuen helmi- ja maaliskuulla enimmäkseen armeijan esikunnan tilaamia karttoja. Melkein kaikki konttorin virkamiehet olivat ainakin jonkun aikaa sotatoimissa.

Kuopion läänin lääninmaanmittauskonttori oli kaupungissa käydyin taistelun aikana suljettuna helmikuun 1 päivästä saman kuun 9 päivään ilman että mitään väkivaltaa siellä tapahtui tahi karttoja tai muuta omaisuutta joutui häviämään. Kun konttorin koko miespuolinen henkilökunta kuului kaupungin suojeluskuntaan sekä naispuoliset virkailijat taas, varsinkin kapinanajan alkupuolella, valmistivat sikäläisen sotilaspiirin esikunnalle karttoja ynnä muitakin sotilastarpeita, oli lääninmaanmittauskonttorin muu toiminta varsin rajoitettua.

Vaasan läänin lääninmaanmittauskonttorille vapaustaistelu, joka Vaasan kaupungissa alkoi yöllä tammikuun 28 päivää vastaan, ei tuottanut mitään

vauriota, joskin konttori sen aikana saattoi työskennellä ainoastaan supistuneilla työvoimilla sen johdosta, että osa sen miespuolista henkilökuntaa, suojeluskuntaan kuuluena, otti osaa vartionpitoon ja taisteluihin. Helmikuun ajan valmistettiin lääninmaanmittauskonttorissa armeijan päämajaan tilattuja pitäjänkarttoja, jotapaitsi sinne saman kuun 16 päivästä toukokuun alkuun saakka oli sijoitettuna armeijan topograafinen osasto, jonka palvelukseen otettiin maanmittareita Vaasan, Oulun sekä Turun ja Porin lääneistä.

Oulun läänin lääninmaanmittauskonttorin ottivat, kapinan alkaessa Oulun kaupungissa tammikuun 30 päivän tienoissa, haltuunsa suojeluskuntalaiset, jotka olivat pääasiallisesti lääninmaanmittauskonttorin virkamiehiä ja toimivia maanmittareita, järjestäen sen puolustuskuntoon; ja piti suojeluskunta sitten konttorin huostassaan helmikuun 7 päivään saakka, jolloin valkoiset joukot valtasivat kaupungin. Kapinallisten saman kuun 2 päivänä hyökätessä muun muassa lääninmaanmittauskonttoria vastaan särkyi muutamia sen ikkunoista ja seinärappausa lohkeili, mutta muuta vauriota ei konttori enempää kuin siinä säilytetty omaisuuskaan kärsinyt. Kuitenkin oli konttori puhdistus- ja korjaustöiden vuoksi suljettuna helmikuun 13 päivään saakka, mutta vasta saman kuun 20 päivän tienoilla voitiin sen toiminta järjestää jotakuinkin entiselleen, kun konttorin virkamiehistön ei enää sen jälkeen tarvinnut samassa määrin kuin siihen saakka toimia suojeluskunnan tehtävissä.

Lääninmaanmittauskonttorien virkamiehistössä on tapahtunut seuraavat muutokset: *Muutokset virkamiehistössä.*

Toukokuun 17 päivänä kuoli nuorempi maanmittari Oulun lääninmaanmittauskonttorissa Johan Erik Söderlund.

Heinäkuun 1 päivänä siirtyivät:

lääninmaanmittarit: Uudenmaan läänissä Gustaf Axel Herlin, Turun ja Porin läänissä Frans Leonard Mahlberg, Hämeen läänissä Knut Harald Lindh, Viipurin läänissä kamarineuvos Viktor Helenius, Mikkelin läänissä Uno Stefan Tallqvist, Kuopion läänissä Pekka Juho Rinkinen, Vaasan läänissä Johan Alexander Öhman ja Oulun läänissä Otto Hakasalo vanhemman lääninmaanmittausinsinöörin virkoihin samoissa lääneissä;

lääninmaanmittarin apulaiset: Uudenmaan läänissä Albin Hannikainen, Turun ja Porin läänissä Paul Anton Ekblom, Viipurin läänissä Ivar Johannes Meurman ja Vaasan läänissä Oskar Edvard Kaarto nuoremman lääninmaanmittausinsinöörin virkoihin samoissa lääneissä;

lääninmaanmittauskonttorien vanhemmat maanmittarit: Turun ja Porin läänissä Sten Viktor Nilsson, Viipurin läänissä kollegiasessori Erik Johan Grön-

roos ja Emil Viktor Hietalahti, Kuopion läänissä Karl Leonard Rehn, Vaasan läänissä Klemens Leonard Elovaara ja nuorempi maanmittari Hämeen läänin lääninmaanmittauskonttorissa Toivo Borgenström tarkastajan virkoihin samoissa lääneissä;

lääninmaanmittauskonttorien nuoremmat maanmittarit: Uudenmaan läänissä Walter Martti Puustinen, Turun ja Porin läänissä Onni Aleksanteri Autonen, Viipurin läänissä Uno Alarik Holmstén, Mikkelin läänissä Vilho Horttanainen ja Vaasan läänissä Herman Konstantin Uddström arkistonhoitajan virkoihin samoissa lääneissä;

elokuun 27 päivänä nimitettiin maanmittausoppilas Robert Erland Harald Nilsson sihteeriksi Hämeen läänin lääninmaanmittauskonttoriin;

ylimääräinen maanmittausinsinööri Kaarle Iivari Borg arkistonhoitajan apulaiseksi Viipurin läänin lääninmaanmittauskonttoriin; maanmittausauskultantti Jonatan Heikel sihteeriksi Mikkelin läänin lääninmaanmittauskonttoriin ja maanmittausoppilas Armas Lahja Tenhovaara sihteeriksi Vaasan läänin lääninmaanmittauskonttoriin;

syyskuun 24 päivänä nimitettiin vanhempi maanmittausinsinööri Klas Joel Stenius arkistonhoitajaksi Kuopion läänin ja ylimääräinen maanmittausinsinööri Iivari Albert Heikinheimo arkistonhoitajaksi Oulun läänin lääninmaanmittauskonttoriin;

lokakuun 4 päivänä nimitettiin tarkastaja Klemens Leonard Elovaara nuoremmaksi lääninmaanmittausinsinööriksi Kuopion läänin lääninmaanmittauskonttoriin; vanhempi maanmittausinsinööri Johannes Adolf Berlin tarkastajaksi Vaasan läänin lääninmaanmittauskonttoriin; vanhempi maanmittausinsinööri Juho Jaakko Haataja nuoremmaksi lääninmaanmittausinsinööriksi Oulun läänin lääninmaanmittauskonttoriin ja vanhempi maanmittausinsinööri Olli Pajari tarkastajaksi Oulun läänin lääninmaanmittauskonttoriin;

marraskuun 7 päivänä nimitettiin Maanmittaushallituksen kartograafi Aleksander Hyvönen sihteeriksi Uudenmaan läänin lääninmaanmittauskonttoriin;

joulukuun 10 päivänä myönnettiin Uudenmaan läänin lääninmaanmittauskonttorin arkistonhoitajalle Valter Martti Puustiselle ero virastaan tammi-kuun 1 päivästä 1919 lukien;

joulukuun 17 päivänä nimitettiin vanhempi maanmittausinsinööri Johan Sigurd Rosenberg nuoremmaksi lääninmaanmittausinsinööriksi Uudenmaan läänin ja vanhempi maanmittausinsinööri Sylvester Skyttä tarkastajan virkaan Vaasan läänin lääninmaanmittauskonttoriin.



Tilastovuonna on lääninmaanmittauskonttoreihin päätetyistä toimituksista talteen jätetty seuraavat määrät kantakarttoja ja lehtiluvut asiakirjoja:

*Karttoja ja asiakirjoja talteen jätetty.*

	Karttain luku	Lehtiluku toimitusasiakirjoja ja liitteitä
Uudenmaan läänissä.....	440	6,783
Turun ja Porin läänissä .....	832	25,674
Hämeen » .....	567	11,907
Viipurin » .....	1,043	23,787
Mikkelin » .....	111	3,220
Kuopion » .....	522	18,469
Vaasan » .....	665	20,159
Oulun » .....	428	12,705
Yhteensä	4,608	122,704

#### IV. Toimitusinsinöörit ja heidän apulaisensa.

Maassa vallinnut kapinanaika on myöskin toimitusinsinöörien töihin vaikuttanut suurella määrällä häiritsevästi. Tänä aikana oli työ toimituspaikoilla yleensä mahdotonta. kapinallisten hallussa olevilla seuduilla ja muualla taas palvelivat useimmat maanmittarikunnan virkailijoista hallituksen sotajoukoissa, topografikunnassa, intendentuurilaitoksessa ja suojeluskunnissa, ja olivat monet vielä kapinan kukistuttuakin enemmän tai vähemmän aikaa sotalaitoksen palveluksessa.

*Kapinasta johtuneet häiriöt töissä.*

Kapinan jälkeisenä aikana ovat monet toimitukset jääneet suorittamatta, syystä että työväkeä ja säännöllisiä kyytejä ei ole ollut saatavissa, ja on toimituksia ollut keskeytettävä toimituspaikoilla vallitsevan ruokavarain puutteenkin takia.

Virkamiehistössä on tapahtunut seuraavat muutokset:

*Muutokset virkamiehistössä.*

##### *Toimitusinsinöörit:*

Tammikuun 29 päivänä kuoli nuorempi maanmittari Viipurin läänissä Juhon Simeon Sobolew.

Helmikuun 7 päivänä kaatui vapaustaistelussa ylimääräinen maanmittari Kuopion läänissä Emil Petterson.

Helmikuun 12 päivänä kuoli nuorempi maanmittari Viipurin läänissä Jakob Leontes Zitting.

Helmikuun 19 päivänä kapinalliset murhasivat ylimääräisen maanmittarin Turun ja Porin läänissä Oskari Vuorisen.

Helmikuun 20 päivänä kapinalliset murhasivat ylimääräisen maanmittarin Mikkelin läänissä Paavo Herman Laurikaisen.

Helmikuun 25 päivänä kuoli vapaussodassa saamistaan haavoista ylimääräinen maanmittari Viipurin läänissä Kalle Juhani Puusalo.

Huhtikuun 2 päivänä kapinalliset murhasivat ylimääräisen maanmittarin Viipurin läänissä Gustaf Erik Leonard Heleniuksen.

Huhtikuun 3 päivänä kuoli ylimääräinen maanmittari Kuopion läänissä Kivi Mikko Kostia.

Huhtikuun 7 päivänä ammuttiin tiedusteluretkellä Vienan-Karjalassa ylimääräinen maanmittari Kuopion läänissä Urho Ilmari Kainuvaara.

Huhtikuun 22 päivänä kapinalliset murhasivat nuoremman maanmittarin Hämeen läänissä Richard Gabriel Stenvikin.

Heinäkuun 1 päivänä siirtyivät vanhemmat maanmittarit: Uudenmaan läänissä Frans Oskar Immel; Turun ja Porin läänissä August Matheus Ölander, Fredrik Viktor Hellstén, John Oskar Hammarén ja Arvid Alexander Valdon; Hämeen läänissä Johan Julius Sarlin, Fredrik Vilhelm Reinholm ja Klas Joel Stenius; Viipurin läänissä Oscar Selim Lindström, Axel Herman Holmström, Ivar Immanuel Lindberg, Otto Emanuel Lagus ja Gustaf Karl Kullervo von Schoultz; Mikkelin läänissä Karl Otto Edvard Wennerström, Herman Helander ja Pekka Turunen; Kuopion läänissä Karl August Vikberg, Fredrik Aleksanteri Karvonen, Viktor Edvard Laurell, Uno Gustaf Suvanto ja Johan Sigurd Rosenberg; Vaasan läänissä Matti Näkki, Aino Armas Alfons Berger, Vladimir Aarnio, Kaarlo Kustaa Heikkilä, Sylvester Skyttä, Alfred Aleksander Gustafsson ja Julius Edvard Blomqvist sekä Oulun läänissä Kaarlo Jakob Petter Lönnbohm, Olli Pajari, Karl Artur Nikolai Fröman ja Birger Edvard Bützow ylempään palkkausluokan vanhemman maanmittausinsinöörin virkoihin samoissa lääneissä.

Heinäkuun 1 päivänä siirtyivät nuoremmat maanmittarit: Uudenmaan läänissä Johan Magnus Luukkonen, Karl Ferdinand Linsén, Vilhelm Konstantin Holmberg, Frans Edvard Tukkilä ja Volmar Svaetichin; Turun ja Porin läänissä Johan Emil Isidor Jansson, Fredrik Oskar Timgrén, Karl Gideon Lindström, Kustaa Adolf Saarinen, Kristian Hugo Nordensvan, Karl Reinhold Silfvenius, Arvid Vilhelm von Wright ja Konrad Olivier Bergenvall; Hämeen läänissä Johan Anshelm Granqvist, Johannes Adolf Berlin ja Lauri Alku Jonas Särkkä; Viipurin läänissä Alvar Vilhelm Isidor Enlund, Bruno Sixtus Stenius, Karl Lorentz Josef Bergman, Albin Adolf Alarik Wilhelms, John Gustaf Björkstén, Gunnar Bäckström, Iivari Villala, John Richard Ahlfors, Emil Adolf Fredrik Laakkonen ja Jaakko Vernerin Silvekoski; Mikkelin läänissä Ernst von Fieandt ja Karl Artur Konstantin Zilliacus; Kuopion läänissä Knut Felix Palkonen, Juho

Saarelainen, Kalle Anttinen, Arvid Erik Cautön, Emil Fredrik Envald ja Emil Vilhelm Åberg; Vaasan läänissä Arthur Ossian Mether, Erik Recksén, Johan Artur Edgrén, Juho Heikki Aalto, Emerik Punnonen, Kallio Alarik Voionmaa, Karl August Johansson, Artur Edvard Lönnbohm, Oskar Malmberg ja Kaarle Teofilus Peltonen sekä Oulun läänissä Ernst Gustaf Tidström, Bror Alexander Kuhlefelt, Verner Mikko Tervo, Väinö Calamnius, Juho Jaakko Haataja, Oskari Edvin Sjöstedt, Juho Herman Luoma, Ernst Otto Sandström ja Edvin Ossian Vaajakallio alemman palkkausluokan vanhemman maanmittausinsinöörin virkoihin samoissa lääneissä.

Syyskuun 24 päivänä myönnettiin ylemmän palkkausluokan vanhemmalle maanmittausinsinöörille Kuopion läänissä Karl August Vikbergille ero virastaan.

Syyskuun 25 päivänä siirrettiin ylimääräinen maanmittausinsinööri Turun ja Porin läänissä Knut Ernst Kindt samanlaiseen virkaan Uudenmaan läänissä.

Lokakuun 4 päivänä kuoli ylemmän palkkausluokan vanhempi maanmittausinsinööri Kuopion läänissä Viktor Edvard Laurell.

Lokakuun 25 päivänä siirrettiin alemman palkkausluokan vanhemmat maanmittausinsinöörit Johan Magnus Luukkonen, Ernst Otto Sandström ja Frans Edvard Tukkiä vanhempien maanmittausinsinöörien ylempään palkkausluokkaan Uudenmaan läänissä; alemman palkkausluokan vanhemmat maanmittausinsinöörit Johan Emil Isidor Jansson, Kristian Hugo Nordensvan ja Kustaa Adolf Saarinen vanhempien maanmittausinsinöörien ylempään palkkausluokkaan Turun ja Porin läänissä; ylemmän palkkausluokan vanhempi maanmittausinsinööri Hämeen läänissä Fredrik Vilhelm Reinholm samanlaiseen virkaan Turun ja Porin läänissä; alemman palkkausluokan vanhempi maanmittausinsinööri Emerik Punnonen ylemmän palkkausluokan vanhemmaksi maanmittausinsinööriksi Hämeen läänin; ylemmän palkkausluokan vanhempi maanmittausinsinööri Karl Artur Nikolai Fröman samanlaiseen virkaan Hämeen läänissä; alemman palkkausluokan vanhemmat maanmittausinsinöörit Alvar Isidor Vilhelm Enlund, Gunnar Bäckström, Bruno Sixtus Stenius ja Johan Gustaf Björkstén vanhempien maanmittausinsinöörien ylempään palkkausluokkaan Viipurin läänissä.

Lokakuun 25 päivänä siirrettiin alemman palkkausluokan vanhempi maanmittausinsinööri Karl Artur Konstantin Zilliacus ylemmän palkkausluokan vanhemman maanmittausinsinöörin virkaan Kuopion läänissä; alemman palkkausluokan vanhemmat maanmittausinsinöörit Arthur Ossian Mether ja Erik Recksén ylemmän palkkausluokan vanhemman maanmittausinsinöörin virkoihin Vaasan läänissä sekä alemman palkkausluokan vanhemmat maanmittausinsinöörit Artur Edvard Lönnbohm, Ernst Gustaf Tidström, Bror

Aleksander Kuhlefelt ja Verner Mikko Tervo ylemmän palkkausluokan vanhemman maanmittausinsinöörin virkoihin Oulun läänissä.

Marraskuun 1 päivänä myönnettiin ylimääräiselle maanmittausinsinöörille Uudenmaan läänissä Evert Emil Holmille ero virastaan.

Marraskuun 7 päivänä myönnettiin ylemmän palkkausluokan vanhemmalle maanmittausinsinöörille Vaasan läänissä Vladimir Aarniolle ero virastaan.

Marraskuun 9 päivänä kuoli ylimääräinen maanmittausinsinööri Vaasan läänissä Anders Emil Ahlbäck.

Marraskuun 25 päivänä siirrettiin alemman palkkausluokan vanhempi maanmittausinsinööri Johan Anshelm Granqvist ylemmän palkkausluokan vanhemman maanmittausinsinöörin virkaan Hämeen läänissä; alemman palkkausluokan vanhempi maanmittausinsinööri Juho Saarelainen ylemmän palkkausluokan vanhemman maanmittausinsinöörin virkaan Kuopion läänissä sekä alemman palkkausluokan vanhempi maanmittausinsinööri Väinö Calamnius ylemmän palkkausluokan vanhemman maanmittausinsinöörin virkaan Oulun läänissä.

Joulukuun 31 päivänä myönnettiin ylimääräiselle maanmittausinsinöörille Kuopion läänissä Kustaa Mikael Jauhiaiselle ero virastaan.

#### *Maanmittausauskultantit.*

Huhtikuun 30 päivänä kuoli maanmittausauskultantti Eliel Johannes Hoikka vapaussodassa hänelle sattuneen tapaturman johdosta.

Kesäkuun 3 päivänä määrättiin seuraavat maanmittausauskultantit ylimääräisiksi maanmittausinsinööreiksi:

Eric Håkan Wikberg Uudenmaan lääniin, Johan Axel Haglund ja Martti Johannes Lehtinen Turun ja Porin lääniin, Edvard Olsoni ja Akseli Johannes Lavonen Viipurin lääniin, Karl August Sjöberg ja Juho Petter Uotinen Kuopion lääniin, Armas Wilhelm Ruuskanen ja Jalmari Johannes Vitikka Vaasan lääniin sekä Kaarle August Jylhä Oulun lääniin.

Heinäkuun 5 päivänä määrättiin maanmittausauskultantti Kustaa Mikael Jauhainen ylimääräiseksi maanmittausinsinööriksi Kuopion lääniin.

Elokuun 7 päivänä määrättiin maanmittausauskultantti Yrjö Ilmari Laukkanen ylimääräiseksi maanmittausinsinööriksi Oulun lääniin.

#### *Maanmittausharjoittelijat.*

Tammikuun 27 päivänä kaatui vapaussodassa maanmittausharjoittelija Pekka Pärnänen ja helmikuun 5 päivänä maanmittausharjoittelija Uno Lauri Kallio.



	Uudemaan läänessä	Turun ja Porin läänessä	Hämeen läänessä	Vihurin läänessä	Mikkelin läänessä	Kuopion läänessä	Vaaasan läänessä	Oulun läänessä	Koko maassa
Tilain luku on lisääntynyt	—	—	—	—	—	—	—	—	—
Manttaali .....	1.42	—	—	—	—	—	—	0.46	1.88
Tiluslaveus .....	218	—	—	—	—	—	—	2,369	2,587
Tilain keskiuus .. »	109	—	—	—	—	—	—	474	370
<i>Halkomisia on päätökseen saatettu (kts. liite III):</i>									
Toimitusten luku .....	20	33	24	78	33	184	131	98	601
Niissä syntyneiden tilain lu- ku .....	61	133	73	207	75	495	474	369	1,887
Tilain luku on lisääntynyt	39	100	47	128	41	310	342	270	1,277
Manttaali .....	3.93	9.74	7.58	4.09	4.59	22.13	22.77	27.23	102.06
Tiluslaveus .....	2,539	6,865	6,401	4,968	4,852	44,079	27,941	43,722	141,367
Tilain keskiuus .. »	42	52	88	24	65	89	69	118	75
<i>Lohkomisia on päätökseen saatettu (kts. liite IV):</i>									
Toimitusten luku .....	97	336	243	286	76	249	143	70	1,500
Niissä syntyneiden tilain luku .....	268	1,024	594	646	159	579	350	175	3,795
Tilain luku on lisääntynyt	186	686	351	352	79	327	204	104	2,289
Manttaali .....	36.03	98.40	52.90	18.58	7.38	23.69	13.72	10.85	261.55
Tiluslaveus .....	20,105	44,592	44,870	25,552	9,965	45,989	32,315	21,097	244,485
Tilain keskiuus .. »	75	43	76	39	63	79	92	120	64
<i>Uusjakoja on päätökseen saatettu (kts. liite V):</i>									
Toimitusten luku .....	4	—	3	—	—	—	7	1	15
Niissä syntyneiden tilain luku .....	22	—	11	—	—	—	296	14	343
Tilain luku on lisääntynyt	—	—	—	—	—	—	219	11	230
Manttaali .....	8.00	—	3.17	—	—	—	29.84	1.08	42.09
Tiluslaveus .....	2,880	—	729	—	—	—	13,549	1,296	18,454
Tilain keskiuus uus- jaon jälkeen .....	131	—	66	—	—	—	46	93	54

	Uudemman läänessä	Turun ja Porin läänessä	Hämeen läänessä	Vihurin läänessä	Mikkelin läänessä	Kuopion läänessä	Vaaasan läänessä	Oulun läänessä	Koko maassa
<i>Jaontäydentämisiä on päätökseen saatettu (kts. liite VI):</i>									
Toimitusten luku .....	3	20	6	—	—	1	1	—	31
Tilain luku .....	7	70	24	—	—	21	29	—	151
Mantaali .....	1.25	29.31	5.47	—	—	5.45	10.37	—	51.85
Tiluslaveus ..... ha	465	8,675	1,202	—	—	4,670	5,003	—	20,015
Tilain keskiuusuuus .... »	65	124	50	—	—	222	173	—	133
<i>Palstatilain erottamisia on päätökseen saatettu (kts. liite VII):</i>									
Toimitusten luku .....	—	—	—	—	—	—	—	—	—
Niissä syntyneiden palstatilain luku .....	369	194	226	259	8	53	262	84	1,455
Palstatilain luku on lisääntynyt .....	544	352	341	521	8	65	437	108	2,376
Palstatilain ala ..... ha	800	457	465	638	38	123	955	399	3,875
Niiden hinta keskimäärin hehtaarilta .....	2,063	1,155	1,716	1,095	320	341	724	318	1,078
Niiden laveus:									
Vähemmän kuin 1 ha ....	392	213	228	394	1	29	185	25	1,467
1—3 hehtaaria .....	111	103	87	97	2	21	141	36	598
3—5 » .....	38	30	27	38	2	11	67	20	233
5—10 » .....	37	10	15	22	3	5	50	20	162
Enemmän kuin 10 hehtaaria	6	7	2	—	—	—	2	7	24
Palstatilain keskiuusuuus ha	1.4	1.3	1.3	1.2	4.8	1.9	2.1	3.7	1.6
<i>Vuodesta 1917 siirretyistä toimituksista oli:</i>									
Isojakoja ja veronpanoja .	18	92	23	13	4	10	10	144	314
Uusjakoja .....	60	67	62	3	1	—	41	24	258
Osittamisia .....	614	1,730	515	4,024	520	1,638	1,173	1,271	11,485
Muita toimituksia .....	266	389	258	528	385	234	211	244	2,515
<i>Tilastovuotena on toimeenpantavaksi määrätty:</i>									
Isojakoja ja veronpanoja .	—	9	—	—	—	—	—	6	15
Uusjakoja .....	12	17	21	—	—	—	10	3	63

	Uudemaan kunnassa	Kinnin ja Porin kunnissa	Hänneen kunnassa	Vilpurin kunnassa	Mikkelin kunnassa	Kuopion kunnassa	Vasalan kunnassa	Oulun kunnassa	Koko kunnassa
Osittamisia .....	466	728	426	984	233	465	726	390	4,418
Muita toimituksia .....	100	100	70	111	61	70	65	57	634
Yhteensä	1,536	3,132	1,375	5,663	1,204	2,417	2,236	2,139	19,702
Niistä on vuoden kuluessa poistettu osaksi päätty- neinä, osaksi peruutettui- na ja osaksi muista syistä enemmän toimen varaan jättämättöminä. ....									
Isojakoja ja veronpanoja .	4	51	9	—	2	2	5	5	78
Uusjakoja .....	8	18	11	—	—	—	9	2	48
Osittamisia .....	440	856	551	748	179	478	619	239	4,110
Muita toimituksia .....	116	197	141	103	117	80	58	40	852
Yhteensä	568	1,122	712	851	298	560	691	286	5,088
<i>Siirto vuoteen 1919:</i>									
Isojakoja ja veronpanoja .	14	50	14	13	2	8	5	145	251
Uusjakoja .....	64	66	72	3	1	—	42	25	273
Osittamisia .....	640	1,602	390	4,260	574	1,625	1,280	1,422	11,793
Muita toimituksia .....	250	292	187	536	329	224	218	261	2,297
Yhteensä	968	2,010	663	4,812	906	1,857	1,545	1,853	14,614



Taulu toimesta maanmittausinsinööreistä, tehdyistä maanmittaustöistä, maanmittausinsinööreille vahvistetusta korvauksesta ja maanmittaustoimitusten luvusta alempana mainittuina vuosina:

Vuosina	Toimitusinsinöörien ja heidän virka-apulaisiensä luku				Tehtyjä töitä				Vahvistetun korvauksen toimitusinsinööreille*)		Laitlisesti päättyneitä		Päättäneiden sekalaisten toimitusten luku				Toimitusten luku			
	Vanhempia, nuorempia ja ylimääräisiä maanmittausinsinöörejä	Maanmittausauskultantteja	Maanmittausharjoittelijoita	Yhteensä	Mitattu hehtaaria	Laskettu ja selitetty hehtaaria	Kartalla jaettu, osakkaiden luku	Avattu rajoja, kilometriä	Tehtyjä rajapyykkejä, määrä	Yhteensä	Keskimäärin kullekin toimitusinsinöörielle, harjoittelijoita lukuunottamatta	Isojakoja y. m., tilojen luku	Halkomisia, osakkaiden luku	Päättämättömiä edelliseltä vuodelta	Vuoden kuluessa lisää tullut	Vuoden kuluessa päättäneet	Enempää tointa varten			
1850—59 keskim., . . . . .	130	46	51	227	262,645	412,060	—	14,512	24,332	322,298	1,891	756	982	848	3,266	1,424	1,438	3,264		
1860—69 » . . . . .	123	36	37	196	206,658	340,317	—	12,963	28,068	319,601	2,013	793	930	881	3,489	1,159	1,259	3,389		
1870—79 » . . . . .	105	24	23	152	80,449	140,960	1,718	10,583	23,153	241,668	1,865	784	921	640	2,846	1,269	1,238	2,877		
1880—89 » . . . . .	79	32	62	173	164,176	222,295	2,084	8,819	22,879	337,523	3,045	380	916	612	2,446	1,262	1,320	2,288		
1890—99 » . . . . .	116	54	100	270	278,692	359,149	3,115	13,808	36,132	522,661	3,075	768	965	670	3,366	1,901	1,536	3,732		
1900—09 » . . . . .	188	49	154	391	679,283	849,023	6,615	23,291	63,655	955,381	4,030	842	2,492	1,750	8,535	5,216	4,747	8,984		
1910 . . . . .	228	50	136	414	841,120	550,362	8,881	26,790	97,314	1,090,842	3,924	1,290	2,631	2,751	10,872	8,222	6,926	12,168		
1911 . . . . .	235	48	124	407	845,168	530,008	9,174	27,101	121,083	1,087,644	3,843	1,584	3,490	2,175	12,168	7,725	6,565	13,328		
1912 . . . . .	237	49	117	403	832,309	519,544	8,465	25,894	95,448	1,164,697	4,072	1,367	3,256	2,769	13,328	8,092	8,621	12,799		
1913 . . . . .	244	41	108	393	882,082	557,778	10,287	30,042	102,780	1,083,181	3,800	962	4,022	2,515	12,799	8,722	8,430	13,140		
1914 . . . . .	257	43	101	381	894,477	567,249	9,687	29,418	102,270	1,186,016	4,236	1,518	4,563	2,767	13,141	8,338	9,507	11,972		
1915 . . . . .	241	40	98	379	840,910	568,730	8,506	24,985	87,011	1,053,479	3,749	1,686	4,817	2,776	11,972	9,165	9,098	12,039		
1916 . . . . .	241	33	76	350	884,376	487,651	7,770	19,950	83,362	350,922	1,281	1,072	3,574	1,666	12,040	10,504	8,294	14,250		
1917 . . . . .	246	19	75	340	188,073	326,086	3,716	12,965	48,929	1,031,813	3,894	1,562	2,828	2,232	14,250	7,089	7,407	13,932		
1918 . . . . .	230	6	59	295	149,788	220,338	2,914	11,341	43,078	806,930	3,419	501	1,887	852	14,572	5,130	5,088	14,614		

\*) Maanmittausrevisionien lakkauttamisesta 22 p:nä kesäkuuta 1916 annetulla asetuksella johtuu, että näihin sarakkeisiin vuosilta 1916 ja 1917 merkityt korvausmäärät osoittavat korvausta vain sellaisista toimituksista, joista tuleva palkkio joko osaksi tai kokonaan jää kruunun rasitukseksi tai joista kruunu suorittaa ennakkomaksua.

## Vuoden kuluessa päättneiden tilusjakojen

Pitkäjä	Toimintusten luku	Jaon kautta										
		Manttaali	Ala hehtaareissa					Paikallaan asuvista sai				
			Peltoa	Niittyä	Metsämaita	Joutomaita	Yhteensä	1 palstaa	2 palstaa	3 palstaa	4 palstaa	yli 4 palstaa
<b>I. Isojakoja, uusjakoja,</b>												
Uudenmaan lääni ...	121	47.96	5,250	1,308	18,052	914	25,524	98	61	58	19	20
Turun ja Porin lääni	369	108.14	9,473	3,745	36,376	1,863	51,457	542	178	91	57	94
Hämeen lääni .....	271	65.07	5,486	3,109	42,603	1,020	52,218	88	60	45	35	63
Wiipurin » .....	364	22.67	1,644	2,533	25,527	816	30,520	249	154	110	58	27
Mikkelin » .....	109	11.97	753	990	12,406	668	14,817	67	42	22	3	2
Kuopion » .....	433	45.82	3,266	7,271	75,597	3,934	90,068	494	229	142	61	20
Waasan » .....	281	66.33	6,325	7,375	59,151	954	73,805	158	142	155	159	172
Oulun » .....	171	39.62	2,007	7,896	46,370	12,211	68,484	105	58	74	56	214
Yhteensä	2,119	407.58	34,204	34,227	316,082	22,380	406,893	1,801	924	697	448	612
V. 1917 olivat nämä	2,960	650.18	54,037	58,112	653,388	88,076	853,613	2,044	1,347	1,026	715	1,135
» 1916 » »	3,053	687.43	58,494	61,068	489,812	42,212	651,586	2,433	1,470	1,121	787	1,291
» 1915 » »	3,571	869.63	68,817	86,525	672,381	63,057	890,780	2,553	1,648	1,366	1,023	1,709
» 1914 » »	3,808	818.96	67,156	77,477	620,716	82,198	847,547	2,860	1,913	1,422	1,020	1,440
» 1913 » »	3,123	714.15	63,578	64,722	536,420	48,807	713,527	2,414	1,595	1,247	781	1,175
» 1912 » »	3,573	865.79	72,366	76,285	586,057	48,116	82,824	2,922	1,850	1,481	935	1,439
» 1911 » »	2,375	666.38	59,079	62,605	491,515	40,449	653,648	1,868	1,297	1,079	762	1,114
» 1910 » »	2,282	550.57	41,835	56,487	457,277	58,096	613,695	1,832	1,201	873	569	833
» 1909 » »	2,425	671.24	47,235	68,233	500,335	61,528	677,331	1,954	1,237	982	739	950
» 1905 » »	—	368.29	26,736	41,063	334,452	48,079	450,330	924	840	706	490	628
» 1900 » »	—	237.84	15,594	35,516	202,992	16,606	260,708	495	473	476	318	376
» 1895 » »	—	305.96	15,299	29,963	233,586	19,945	298,793	307	622	707	400	266
» 1890 » »	—	227.99	5,471	11,164	82,381	21,247	120,263	174	237	237	169	186
» 1887 » »	—	196.76	8,539	16,739	101,898	6,067	133,243	239	317	306	186	140

## laajuus ja laatu nähdään seuraavasta yhdistelmästä:

syntyneiden tilain													Palstain luku		Jakoalue, paitsi kotimais- insinöörien palikkoita, m:kaa			
L u k u													ennen järjestelyä	järjestelyn jälkeen				
Siirtyneistä sai				jotka käsittävät							Yhteensä	Ala keskimäärin ha				Luku on lisääntynyt		
1 palstaa	2 palstaa	3 palstaa	4 palstaa	Yli 4 palstaa	alle 5 ha	5—10 ha	10—20 ha	20—50 ha	50—100 ha	100—200 ha			200—500 ha	Yli 500 ha				
63	19	12	1	—	37	41	43	121	47	38	18	6	351	73	225	70	43	66,284
106	38	30	11	10	263	170	211	228	139	101	42	3	1,157	44	786	—	—	44,626
272	77	37	3	—	109	94	73	122	131	82	59	10	680	77	398	69	24	62,837
153	49	32	13	8	116	137	179	261	117	30	9	4	853	63	480	—	—	44,196
68	24	5	1	—	12	21	19	78	56	35	13	—	234	63	120	—	—	47,260
47	36	27	11	7	89	85	116	279	242	183	67	13	1,074	84	637	—	—	149,837
146	85	65	21	17	56	86	174	408	230	107	49	10	1,120	66	765	4,348	914	502,326
2	2	16	11	25	29	28	41	103	144	111	92	15	563	122	385	39	75	120,030

## halkomisia ja lohkomisia.

857	330	224	72	67	711	662	856	1,600	1,106	687	349	61	6,032	67	3,796	4,526	1,056	1,037,396
1,291	651	365	136	122	459	869	1,255	2,278	1,642	1,259	832	238	8,832	97	5,041	6,058	1,932	1,824,274
943	486	288	137	89	397	1,005	1,516	2,624	1,775	1,069	564	95	9,045	72	5,330	5,383	1,890	1,260,055
1,079	538	409	222	258	287	1,032	1,729	3,052	2,178	1,583	789	155	10,805	82	6,607	11,311	3,242	1,631,991
988	542	371	208	091	303	1,023	1,770	3,261	2,298	1,458	690	151	10,954	77	6,586	8,162	2,749	1,470,897
1,003	461	302	176	140	245	855	1,628	2,748	1,813	1,243	644	118	9,294	77	5,845	2,807	1,345	984,360
1,090	543	353	181	162	309	1,137	1,886	3,205	2,199	1,428	690	102	10,956	71	6,782	5,949	2,739	1,436,256
820	424	354	141	153	187	705	1,248	2,307	1,777	1,113	568	107	8,012	82	5,046	8,426	2,892	1,456,856
614	381	251	123	105	162	528	985	1,947	1,507	987	532	134	6,782	90	4,052	10,569	2,090	1,173,003
723	345	305	202	190	140	559	1,142	2,086	1,705	1,269	590	136	7,627	89	4,564	16,294	4,406	1,688,438
273	259	207	129	90	—	—	—	—	—	—	—	—	—	—	—	1,966	839	665,543
237	133	103	80	69	—	—	—	—	—	—	—	—	—	—	—	1,764	962	385,543
166	290	259	124	50	—	—	—	—	—	—	—	—	—	—	—	1,690	377	559,247
26	47	50	35	35	—	—	—	—	—	—	—	—	—	—	—	613	245	110,700
22	62	50	43	32	—	—	—	—	—	—	—	—	—	—	—	1,298	293	—

Pitäjä	Toimintusten luku	Jaon kautta										
		Manttaalit	Ala hehtaareissa					Paikallaan asuvista sai				
			Peltoa	Niittyä	Metsämaita	Joutomaita	Yhteensä	1 palkkaa	2 palkkaa	3 palkkaa	4 palkkaa	yli 4 palkkaa
<b>II. Vanhojen jakojen</b>												
Uudenmaan lääni ...	3	1.25	—	—	—	—	465	3	1	—	—	3
Turun ja Porin lääni	20	29.31	—	—	—	—	8,675	13	17	12	11	17
Hämeen lääni .....	6	5.47	—	—	—	—	1,202	2	3	3	7	9
Kuopion » .....	1	5.45	—	—	—	—	4,670	3	4	6	2	6
Waasan » .....	1	10.37	—	—	—	—	5,003	—	—	—	—	29
Yhteensä	31	51.85	—	—	—	—	20,015	21	25	21	20	64
V. 1917 olivat nämä	37	80.28	—	—	—	—	26,308	130	27	28	37	73
» 1916 » »	45	86.92	—	—	—	—	30,966	64	28	22	22	103
» 1915 » »	70	205.34	—	—	—	—	89,901	122	70	68	61	219
» 1914 » »	64	181.49	—	—	—	—	72,689	76	85	77	52	250
» 1913 » »	58	166.62	—	—	—	—	77,743	44	52	57	46	298
» 1912 » »	67	182.53	—	—	—	—	87,098	82	55	50	46	260
» 1911 » »	51	121.72	—	—	—	—	65,211	115	54	42	30	130
» 1910 » »	60	122.90	—	—	—	—	78,905	76	45	49	67	230
» 1909 » »	62	137.11	—	—	—	—	101,174	100	69	48	55	175
» 1905 » »	—	85.14	—	—	—	—	—	52	39	36	66	113
» 1900 » »	—	79.71	—	—	—	—	1,286	17	29	46	43	155
» 1895 » »	—	56.65	—	—	—	—	—	39	36	35	25	94
» 1890 » »	—	39.45	—	—	—	—	—	10	12	9	13	60
» 1887 » »	—	162.35	—	—	—	—	—	15	24	35	39	269

syntyneiden tilain											Palstain luku		Jakokulut, pafesi toimitus- insinöörin palstioita, m:kaa		
L u k u											Palstain luku				
Siirtyneistä sai				jotka käsittävät							Yhteensä	Ala keskimäärin ha		Luku on lisääntynyt	ennen järjestelyä
1 palstaa	2 palstaa	3 palstaa	4 palstaa	yli 4 palstaa	alle 5 ha	5—10 ha	10—20 ha	20—50 ha	50—100 ha	100—200 ha			200—500 ha		

## täydentämissä.

												7	65	—	43	43	1,870
												70	124	—	260	257	12,494
												24	50	—	86	64	2,969
												21	222	—	75	71	3,562
												29	173	—	468	547	16,765
												151	133	—	932	982	37,660
												296	89	—	750	686	30,393
												244	127	—	1,245	1,119	38,818
	1											542	166	—	2,453	2,276	73,408
												542	134	—	2,230	1,960	54,166
												498	156	—	2,322	2,100	49,071
												511	170	4	3,082	2,924	80,112
												372	175	—	1,609	1,404	40,340
												468	169	—	1,500	1,387	46,966
	1											447	226	—	2,239	2,048	46,779
												306	—	—	1,337	1,164	28,604
												296	—	—	—	—	128,603
												229	—	—	—	—	14,264
												104	—	—	—	—	—
												383	—	—	—	—	—

Maanjako-  
oikeudet.

Maanjako-oikeuksien käsittelyn alaisina on tilastovuonna ollut seuraava määrä maanmittaustoimituksia:

	Isotakojia, ruusitakojia ja joutäydyntämisiä	Ehkominia	Loikkomisia ja paimentolan erottamisia	Yhteismaan, vesijätkön ja vesialueen jakoja	Ennilliset rajankäytön- toimituksia y. m.	Yhteensä
Uudenmaan läänissä.....	8	—	1	—	—	9
Turun ja Porin » .....	5	1	—	3	3	12
Hämeen » .....	9	5	2	—	4	20
Viipurin » .....	—	37	7	5	13	62
Mikkelin » .....	—	6	1	—	5	12
Kuopion » .....	—	14	1	2	3	20
Vaasan » .....	5	14	1	—	5	25
Oulun » .....	3	6	1	1	3	14
Yhteensä	30	83	14	11	36	174

## Siirtokustannukset.

Talonsiirtojen edistämiseksi suoritettavina apurahoina ja etumaksuina, jotka julistuksen mukaan 26 päivästä maaliskuuta 1889 saadaan yleisistä varoista antaa asianomaisille tilanomistajille, ovat Maanmittaushallitukselle tulleitten tietojen mukaan maaherrat tilastovuonna määränneet maksettaviksi seuraavat rahamäärät:

	Apurahana		Etumaksuna	
	M:kaa	p:ää	M:kaa	p:ää
Uudenmaan läänissä.....	750	—	24,556	20
Turun ja Porin » .....	500	—	8,974	87
Hämeen » .....	2,900	—	31,820	47
Viipurin » .....	600	—	3,344	25
Mikkelin » .....	—	—	108	—
Kuopion » .....	1,250	—	8,697	50
Vaasan » .....	22,675	—	252,759	98
Oulun » .....	890	—	9,039	05
Yhteensä	29,565	—	339,300	32

## Virkaivirheet.

Maanmittaushallitus on tilastovuonna kurinpidollista tietä langettanut 6 toimitusinsinööriä laiminlyömisestä uhkasakkoon.

Helsingissä, Maanmittaushallituksessa 8 päivänä syyskuuta 1920.

Kyösti Haataja.

Akseli Sadenius.

## Luettelo

vuonna 1918 virkatoimissa olleista maanmittausinsinööreistä ja heidän virka-apulaisistaan sekä erinäisistä heidän töistään ynnä heille niistä vahvistetun korvauksen määrästä.

---

	Toimintamäärä	Auskantunteja	Harjoittelijoita	Kartoitettu, ha			Laskettu ja selletty, hehtaaria	Jaettu kartalle		Selvitetty rajoja km	Tehy pyykejiä, kappaletta	Vahvistetu korvaus, mk
				Väljyksiä	Metsämata	Veetä		Osuuskasen, luku	Hehtaaria			
<b>Uudenmaan lääni.</b>												
Vanh. maanm. ins. F. O. Immell .....	1	—	—	5	—	—	48	8	119	19	236	3,555
» » » J. M. Luukkonen ..	1	—	—	167	452	—	1,337	5	641	53	429	7,712
Maanm. ausk. H. Wikberg .....	—	—	—	—	—	—	288	2	6	15	69	
Vanh. maanm. ins. K. F. Linsén .....	1	—	—	278	520	—	68	—	—	36	165	2,948
» » » W. Holmberg .....	1	—	—	—	20	—	117	—	—	20	—	3,750
» » » E. Tukki .....	1	—	—	—	—	—	—	9	81	10	162	4,000
» » » V. Svaetichin .....	1	—	—	204	182	73	428	—	—	33	108	2,495
Nuor. » » E. Rauramo .....	1	—	—	331	41	—	—	6	22	6	60	1,405
v. t. Nuor. maanm. ins. W. Rydman .....	1	—	—	45	25	—	490	7	112	25	190	3,172
» » » » A. Alli .....	1	—	—	—	—	—	—	15	1,634	—	—	—
» » » » E. Ehnqvist .....	1	—	—	2	—	—	4,446	15	815	17	120	—
Maanm. ausk. L. J. Lang .....	—	1	—	786	742	83	—	—	—	5	32	455
» harjoit. G. Berglöf .....	—	—	1	—	—	—	—	—	—	—	—	—
» » V. Lonka .....	—	—	1	450	1,150	210	—	—	—	—	—	—
v. t. Nuor. maanm. ins. K. A. Porkka .....	1	—	—	15	27	—	—	—	—	17	70	933
» » » » A. Sariola .....	1	—	—	—	—	—	—	6	464	—	—	4,766
» » » » L. Erander .....	1	—	—	—	—	—	—	13	435	35	345	4,064
» » » » E. A. Pfäffli .....	1	—	—	2	8	—	1,369	6	45	20	100	—
Maanm. harjoit. L. R. Varttinen .....	—	—	1	—	—	—	—	—	—	—	—	5,569
» » I. Hellman .....	—	—	1	1,400	6,800	—	—	—	—	—	—	—
v. t. Nuor. maanm. ins. H. Luostarinen ..	1	—	—	127	181	—	3,765	36	1,708	75	335	3,101
Maanm. harjoit. A. Kantonen .....	—	—	1	1,597	3,076	—	—	—	—	—	—	—
v. t. Nuor. m. ins. M. Erander .....	1	—	—	767	3,374	—	417	9	384	28	177	—
Maanm. harjoit. A. H. Kronholm .....	—	—	1	260	1,860	210	—	—	—	—	—	3,884
» » E. Meriö .....	—	—	1	—	—	—	—	—	—	—	—	—
Ylim. maanm. ins. T. A. Stenius .....	1	—	—	—	—	—	—	4	343	103	63	828
» » » H. Danstén .....	1	—	—	—	40	—	40	—	—	2	60	132
» » » M. Nisula .....	1	—	—	70	210	—	—	—	—	—	—	2,269
» » » K. E. Piponius .....	1	—	—	49	268	—	556	—	—	16	130	6,467
Ylim. maanm. ins. H. Wikberg .....	1	—	—	68	79	1	283	20	999	12	285	5,059
» » » Y. Makkonen .....	1	—	—	—	—	—	—	—	—	4	25	450
Yhteensä	22	1	7	6,623	19,055	577	13,652	161	7,808	551	3,161	67,014



	Toimitusinsinööri	Auskantekaja	Kartoitettu ha			Tasattu ja selitetty, ha	Jaettu kartalle		Selvitetty rajoja, km	Tehy pyykkeiksi, kappaletta	Valmistettu korvaus, mk
			Viljelyssä	Metsämaata	Vettä		Osaisten luku	Hehtaaria			
<b>Turun ja Porin lääni.</b>											
Vanh. maanm. ins. Aug. Ölander .....	1	—	60	48	—	917	—	—	26	204	12,813
Maanm. ausk. M. Lehtinen .....	—	—	169	160	—	—	—	—	—	—	
» harjoittel. J. Stormbom .....	—	1	243	287	—	—	—	—	—	58	
Vanh. maanm. ins. F. Hellstén .....	1	—	74	109	—	3,307	—	—	30	206	7,143
Maanm. harjoittel. O. Kojonen .....	—	1	—	—	—	—	—	—	—	—	
Vanh. maanm. ins. A. Walden .....	1	—	45	36	40	288	47	1,106	51	343	3,488
Maanm. harjoittel. V. Sulasalmi .....	—	—	—	—	—	—	—	—	—	—	
Vanh. maanm. ins. J. O. Hammarén ...	1	—	68	162	—	387	2	77	4	39	2,017
Maanm. auskult. A. Haglund .....	—	—	—	—	—	68	10	68	8	168	
» » Hj. Hacklin .....	—	1	—	—	—	—	—	—	—	3	
Vanh. maanm. ins. I. Jansson .....	1	—	43	100	—	816	17	609	79	568	10,478
Maanm. harjoittel. V. Sulasalmi .....	—	1	67	137	—	—	—	—	21	147	
Vanh. maanm. ins. K. O. Bergenvall ...	1	—	53	527	—	230	4	665	2	829	400
Maanm. harjoittel. J. Saikkonen .....	—	—	—	—	—	—	—	—	—	—	
Vanh. maanm. ins. F. O. Timgrén .....	1	—	20	9	—	29	—	—	12	69	2,344
» » » K. Nordenswan .....	1	—	295	895	2	1,273	11	895	32	227	
» » » K. J. Lindström .....	1	—	—	—	—	3,859	9	926	9	57	15,023
Maanm. harjoittel. A. Andersin .....	—	1	180	490	—	—	—	—	—	—	
Vanh. maanm. ins. K. R. Silfvenius ...	1	—	—	10	—	10	—	—	1	7	490
Maanm. harjoittel. J. Stormbom .....	—	—	—	—	—	—	—	—	—	—	
Vanh. maanm. ins. K. A. Saarinen .....	1	—	474	1,330	3	1,808	—	—	—	—	854
» » » A. v. Wright .....	1	—	200	331	—	962	—	—	23	99	
Maanm. auskult. Hj. Hacklin .....	—	—	56	86	—	352	—	—	1	6	5,927
Nuor. maanm. ins. A. G. Ekelund .....	1	—	267	679	—	1,191	8	181	5	67	
» » » K. Vohlonen .....	1	—	63	419	—	482	—	—	7	20	2,258
v. t. Vanh. m. ins. S. Mäkelä .....	1	—	4	1	—	5	—	—	—	16	
» » » W. Stenroos .....	1	—	85	156	—	737	2	30	53	407	305
» Nuor. » » H. E. F. Lindblom ..	1	8	—	—	—	—	—	—	—	—	
» » » K. F. Hohnberg ...	1	—	106	674	—	4	—	—	7	105	2,766
Maanm. harjoittel. Verner Puustinen ...	—	1	—	—	—	—	—	—	—	—	
v. t. Nuor. m. ins. V. Thuring .....	1	—	121	333	—	1,174	—	—	39	345	543
Maanm. harjoittel. J. Saikkonen .....	—	1	121	197	—	—	—	—	—	—	
» » » Y. Mölsä .....	—	1	—	—	—	—	—	—	—	—	
v. t. Nuor. m. ins. H. Ylenius .....	1	—	24	85	—	359	52	3,707	28	95	3,726
» » » V. Varmanen .....	1	—	—	—	—	357	—	—	2	93	
Maanm. harjoittel. J. Saikkonen .....	—	—	169	350	—	—	—	—	—	—	3,815
» » » H. R. Ilo .....	—	1	56	185	—	—	—	—	—	—	



	Touhutusinsinöörejä	Auskantaneita	Kartoitettu, ha			Laskettu ja sovitettu, ha	Jaettu kartalle		Selvitetty rajoja, km	Tehdyt pyykejä, kappaletta	Valvistettu korvaus, mk	
			Viljelyksiä	Metsänmaata	Veittä		Osoituksen luku	Hehtaaria				
Vanh. maanm. ins. L. Särkkä	1	—	26	330	10	664	16	706	24	177	4,922	
v. t. Vanh. m. ins. W. Särkkä	1	—	3	112	2	153	—	—	5	21	128	
» » » » Hj. Roering	1	—	21	37	—	1,506	2	225	94	233	6,832	
Maanm. harjoittel. V. Seppälä	—	1	—	—	—	—	—	—	—	—	—	
v. t. Vanh. m. ins. H. Kukkonen	1	—	17	20	—	—	—	—	1	16	1,110	
» Nuor. » » S. J. Teittinen	1	—	—	—	—	1,427	8	811	23	134	—	
Maanm. harjoittel. Ilmari Svan	—	1	—	—	—	—	—	—	—	—	—	
» » Ilmari Hellman	—	1	40	200	—	1,820	—	—	—	—	3,057	
» » A. Styf	—	1	336	1,000	—	—	—	—	—	—	—	
» » O. Nuutinen	—	1	130	340	—	470	—	—	—	—	—	
v. t. Nuor. m. ins. H. P. Kulhia	1	—	656	1,913	27	1,455	4	403	66	201	6,126	
» » » » K. D. Sinervä	1	—	—	—	—	2,433	21	1,649	38	358	10,200	
Maanm. harjoittel. O. Koikkalainen	—	1	—	—	—	—	—	—	—	—	—	
v. t. Nuor. m. ins. J. A. Härmälä	1	—	97	166	—	1,873	7	936	43	179	8,289	
» » » » V. O. Timonen	1	—	21	17	—	1,022	2	367	23	99	6,453	
Ylim. maanm. ins. E. Rautakorpi	1	—	29	63	—	92	2	92	74	109	—	
» » » L. S. Sara	1	—	—	—	—	—	—	—	—	—	—	
» » » H. Kiehälä	1	—	370	470	—	783	—	—	11	113	2,960	
Yhteensä	19	1	8	2,967	12,471	39	24,723	132	8,933	683	2,918	78,486

Vanh. maanm. ins. E. W. Åberg työskennellyt myöskin Kuopion läänissä.

» » » F. Reinholm » » Turun ja Porin läänissä.

#### Viipurin lääni.

Vanh. maanm. ins. O. Lindström	1	—	—	—	—	321	14	321	6	56	—
Ylim. » » A. Zinck	—	—	—	—	—	—	—	—	—	—	7,954
» » » A. Wärynen	—	—	17	—	—	1,262	13	1,262	45	74	—
Vanh. » » O. Lagus	1	—	—	—	—	—	—	—	—	—	2,809
Ylim. » » A. Lavonen	—	—	38	63	—	—	—	—	8	29	—
Vanh. » » I. Lindberg	1	—	329	300	—	1,887	25	618	137	987	2,076
» » » A. Holmström	1	—	91	13	—	945	50	945	83	342	987
Maanm. harjoittel. J. Salonen	—	1	—	—	—	—	—	—	—	—	—
Vanh. maanm. ins. G. v. Schoultz	1	—	—	—	—	—	—	—	—	—	1,098
» » » E. V. Hietalahti	—	—	—	—	—	—	—	—	—	—	—
» » » A. Enlund	1	—	80	550	—	814	33	954	108	545	9,594
Ent varamaanmitt. E. A. Piponius	—	—	—	—	—	—	—	—	—	—	—
Vanh. maanm. ins. B. Stenius	1	—	96	1	—	2	94	148	37	124	4,826

		Toimitusinsinöörejä	Anskulantteja	Harjoittelijoita	Kartoitettu, ha			Laskettu ja selltetty, ha	Jaettu kartalle		Selvitetty rajoja, km	Tehy pyyheksiä, kappaletta	Vahvistetu korvaus, mk
					Viljelyksiä	Metsänmaka	Vettä		Oskasten luku	Hehtaaria			
Vanh maamm. ins.	A. Wilhelms	1											1,462
»	»	»											
»	»	»									9	62	
v. t. Nuor.»	»	»			31	129		160			12	2	2,500
Vanh.	»	»			323	1,551			6	95	19	178	3,059
»	»	»			70	155		225	4	139	29	29	1,940
Ylim.	»	»							2	67			
Vanh.	»	»			40	159		504	12	286	23	42	121
»	»	»			14	57	4	37	9	110	26	67	1,439
»	»	»											3,290
»	»	»											
»	»	»			32	256		250	19	727	30	138	522
»	»	»											
Nuor.	»	»			72	283	6	685	16	576	57	195	3,195
v. t. Nuor. m. ins.	P. Kaario	1			15	12	32	1,309	129	1,349	140	431	3,655
»	»	»			13	74		1,107	37	635	39	156	3,840
»	»	»			166	535		2,350	49	761	108	303	3,685
»	»	»			40	251		1,315	20	443	75	172	569
»	»	»			54	166		1,130	15	448	101	1,474	5,627
»	»	»			89	74		894	39	672	31	187	2,166
»	»	»			54	86		2,133	22	859	29	106	1,967
Maamm. harjoit.	P. Laasonen			1									
v. t. Nuor. m. ins.	A. Wärynen	1			38		81	12,111	94	9,317	119	479	2,742
»	»	»											
»	»	»			58	231		807	14	312	28	93	2,437
Ylim. maamm. ins.	G. J. Törmudd	1			16	8		613	7	168	16	58	9,033
»	»	»			47	13		1,253	49	1,253	22	149	
»	»	»			34	66		182	8	126	10	49	1,011
»	»	»			14	53		7,569	28	1,544	50	206	2,772
»	»	»											
ent.	»	»											
Ylim.	»	»			35	45		665	25	503	26	123	
»	»	»											
»	»	»			13	6		257			1	14	3,848
v. t. Nuor. m. ins.	T. Hämäläinen	1			61	148		509	27	476	72	164	5,967
»	»	»			19	24		4,646	58	3,795	81	327	1,657

	Touhuhänsinöörjeji	Harjoittelijoita	Auskultanteja	Kartoitettu, ha			Jaettu kartalle		Selvitetty rajoja, km	Tehty pyyrykeji, kappaleita	Valvitettu korvaus, mk	
				Vihelyksii	Metsämaita	Yettä	Osaksten luku	Hehtaaria				
v. t. Nuor. m. ins. J. V. Arvilommi ...	1	—	—	130	464	—	1,569	24	511	119	580	1,441
» » » » A. Kunnas .....	1	—	—	72	195	—	414	16	349	38	132	—
Ylim. maanm. ins. R. Olsoni .....	1	—	—	115	302	—	554	24	419	73	261	5,519
» » » » E. Olsoni .....	1	—	—	31	404	—	2,181	6	239	61	189	2,540
v. t. Nuor. m. ins. H. E. Laurila .....	1	—	—	42	175	—	1,122	19	370	32	100	86
Ylim. maanm. ins. A. Lavonen .....	1	—	—	—	—	—	—	—	—	—	—	—
Yhteensä	39	—	2	2,389	6,849	42	51,782	1,007	30,797	1,900	8,623	107,434

Maanm. ins. E. A. Piiponius Teknillisen Korkeakoulun professori.

- » » E. V. Hietalahti tarkastajana Wiipurin läänin maanm. konttorissa.
- » » U. Holmstén arkistonhoitajana Wiipurin läänin maanm. konttorissa.
- » » K. J. Borg arkistonhoit. apulainen Wiipurin läänin maanm. konttorissa.
- » » L. Helenius joutunut kapinan uhriksi.
- » » K. Puusalo kaatunut vapaussodassa.
- » » B. Hj. Blomqvist antautunut sotilasalalle.

#### Mikkelin lääni.

Vanh. maanm. ins. O. Wennerström ...	—	—	—	—	—	—	—	—	—	—	—	—
» » » » H. Helander .....	1	—	—	39	240	2	848	5	712	22	36	3,025
» » » » P. Turunen .....	1	—	—	—	—	—	—	3	61	2	4	—
Maanm. harjoittel. A. O. I. Turunen ...	—	—	1	—	—	—	—	—	—	—	—	—
Vanh. maanm. ins. E. v. Ficandt .....	1	—	—	17	212	3	229	2	229	6	25	5,657
Maanm. harjoittel. O. V. Pietarinen ...	—	—	—	—	—	—	—	—	—	—	—	—
Vanh. maanm. ins. A. Zilliacus .....	1	—	—	59	333	—	438	8	389	38	250	6,281
» » » » A. O. B. Stenberg ...	1	—	—	35	118	400	478	10	351	20	69	5,643
Maanm. harjoittel. O. V. Pietarinen ...	—	—	1	—	—	—	—	—	—	—	—	—
v. t. Vanh. m. ins. J. Mölsä .....	1	—	—	117	1,076	—	804	18	1,130	34	53	4,711
» Nuor. » » » E. Aura .....	1	—	—	30	93	—	244	6	139	9	51	3,882
» » » » R. Immonen .....	1	—	—	112	650	2	764	11	1,126	34	135	4,009
» » » » S. Helve .....	1	—	—	93	380	—	593	6	376	4	42	3,180
» » » » T. Pärnänen .....	1	—	—	—	—	—	—	—	—	13	20	—
Ylim. maanm. ins. J. Fennander .....	1	—	—	—	—	—	298	—	—	1	4	—
» » » » K. Luukkainen .....	1	—	—	94	807	15	916	16	1,195	54	163	5,309
» » » » R. Perander .....	1	—	—	16	25	—	2,185	19	5,555	36	173	4,523
Maanm. harjoittel. A. Laurikainen .....	—	—	1	219	874	—	—	—	—	—	—	—
Yhteensä	13	—	3	831	4,808	422	7,797	104	11,263	273	1,025	46,220

Vanh. maanm. ins. O. Wennerström eronnut.

	Harjoittelijoita Aviskulantteja Toimihenkilöitä	Kartoitettu, ha			Laskettu ja selitetty, ha	Jaettu kartalle		Selvitetty rajoja, km	Tehdyt pyykkeä, kappaleita	Valmistettu korvaus, mk
		Vitjelystä	Metsämaita	Vettä		Osaisten luku	Hehtaaria			
<b>Kuopion lääni.</b>										
Vanh. maanm. ins.	K. A. Wikberg	1	—	—	—	—	—	—	—	—
»	»	»	F. A. Karvonen	1	—	—	58	2	58	3
»	»	»	U. Suvanto	1	16	33	1,123	2	49	8
Ylim.	»	»	K. Sjöberg	—	—	—	109	6	182	11
Vanh.	»	»	S. Rosenberg	1	—	—	—	—	—	—
»	»	»	K. Rehn	—	—	—	—	—	—	—
»	»	»	K. F. Palkonen	1	24	41	2,820	2	130	52
»	»	»	J. Saarelainen	1	—	—	1,921	19	994	24
Maanm. harjoittel.	H. Hartikainen	—	1	115	638	10	—	—	11	—
Vanh. maanm. ins.	K. Anttinen	1	—	72	659	—	136	3	99	26
»	»	»	A. Cantón	1	—	—	—	10	672	30
Maanm. harjoittel.	K. Wennerström	—	1	143	1,058	15	—	—	21	12
Vanh. maanm. ins.	E. V. Åberg	—	—	—	450	—	1,210	6	322	48
Maanm. harjoittel.	H. Lundström	—	—	—	—	—	—	—	—	—
Vanh. maanm. ins.	E. F. Enwald	1	—	—	—	—	—	4	347	5
Maanm. harjoittel.	R. Stå' lberg	—	1	—	—	—	—	—	—	—
v. t. Vanh. m. ins.	I. Lindberg	1	—	121	19	—	248	2	61	18
v. t. Nuor. »	»	»	K. A. Kunnas	1	67	322	662	12	753	26
»	»	»	A. A. Karikoski	1	—	—	100	3	100	18
Ylim. maanm. ins.	K. M. Jauhiainen	—	—	—	—	—	80	—	—	—
Maanm. harjoittel.	H. Hartikainen	—	—	34	46	—	—	—	—	—
v. t. Nuor. m. ins.	J. Laitinen	1	—	265	1,162	—	3,870	14	1,394	71
Maanm. harjoit.	A. Wirta	—	1	50	680	—	—	—	—	—
v. t. Nuor. m. ins.	O. J. Piipponen	1	—	—	—	—	—	—	4	25
»	»	»	Y. O. Punnonen	1	86	445	874	19	656	49
»	»	»	K. Lehtinen	—	—	—	—	—	—	—
»	»	»	A. Hakkarainen	1	97	1,225	6	5	102	52
»	»	»	K. Blomqvist	1	181	634	2,199	44	3,140	111
»	»	»	A. J. Inberg	1	152	563	1,047	11	899	35
»	»	»	E. Eskelinen	1	38	316	1,045	11	769	24
»	»	»	T. Kuokkanen	1	—	—	323	—	—	1
Ylim. maanm. ins.	H. Korhonen	1	—	130	520	2	2,578	24	1,940	45
»	»	»	E. Lundson	1	34	226	260	—	—	14
»	»	»	O. Söderlund	1	—	—	—	—	—	1



	Toimintusinsinöörejä	Auskultanteja	Kartoitettu, ha			Laskettu ja saliteetty, ha	Jaettu kartalle		Selvitetty rujoja, km	Tehy pyykkejä, kappaletta	Yhävähattu korvaus, mk
			Vihelyksii	Metsänmarta	Vetti		Osakasten luku	Heltauria			
Vanh. maann. ins. O. Malmberg	1	—	—	—	—	—	—	—	—	—	550
Maann. auskult. S. Appelberg	—	1	—	—	—	2,769	—	—	—	112	2,049
Vanh. maann. ins. K. Aug. Johansson	1	—	—	—	—	355	10	796	15	55	925
» » » E. Punionen	1	—	—	2	—	555	5	553	54	155	1,312
v. t. Vanh. m. ins. J. F. Karpio	1	—	137	930	—	1,117	2	142	2	18	1,164
Nuor. maann. ins. V. Lantto	1	—	226	1,118	—	1,164	18	1,602	144	734	6,263
Maann. harjoittel. T. Tamminen	—	1	479	3,743	359	—	—	—	32	—	1,026
» » » U. Hakasalo	—	1	—	—	—	—	—	—	—	—	691
v. t. Nuor. m. ins. G. Österman	1	—	—	387	—	387	—	—	25	80	6,552
» » » » J. A. Rosenqvist	—	—	—	—	—	—	13	1,427	2	50	2,722
» » » » J. W. Granroth	1	—	—	—	—	—	17	585	31	208	7,415
» » » » G. A. Holm	1	—	—	—	—	—	15	660	10	60	18,070
Maann. auskult. O. Jussila	—	—	100	300	—	—	25	1,783	51	217	2,604
v. t. Nuor. m. ins. Ihmet Hannelius	1	—	—	—	—	—	35	1,438	134	315	10,650
Maann. harjoittel. V. H. Vikström	—	1	—	240	—	—	—	—	—	—	2,037
v. t. Nuor. m. ins. R. F. Albrecht	1	—	294	1,233	—	798	44	2,056	162	463	1,766
» » » » J. Lehmus	1	—	22	30	—	1,596	15	1,241	88	45	4,725
Maann. harjoittel. J. Naapuri	—	1	190	932	—	—	—	—	52	—	9,550
v. t. Nuor. m. ins. A. Färdig	1	—	200	1,060	—	1,035	25	706	44	291	10,579
» » » » A. W. Gustafsson	1	—	14	32	—	1,001	9	664	29	137	2,899
Maann. harjoittel. F. Rosendahl	—	1	140	370	—	510	—	—	23	—	3,401
v. t. Nuor. m. ins. T. Manner	1	—	—	—	—	—	4	512	10	54	2,079
» » » » W. Smeds	1	—	—	—	—	—	2	47	6	575	2,403
» » » » J. G. Savela	1	—	—	—	—	—	—	—	—	—	9,201
Maann. harjoittel. F. Rosendahl	—	—	—	—	—	—	—	—	—	—	5,093
v. t. Nuor. m. ins. V. Palmqvist	1	—	49	347	1	1,166	38	5,063	67	111	465
» » » » L. Franssila	1	—	48	127	—	175	34	1,551	61	176	4,725
Ylim. maann. ins. J. E. Sjöstedt	1	—	—	—	—	—	41	1,252	74	445	9,550
» » » » N. Molander	1	—	186	757	14	946	15	885	72	147	2,899
» » » » O. Porkka	1	—	59	13	—	8	17	213	15	122	3,401
» » » » J. Witikka	1	—	836	1,369	—	205	34	897	77	174	2,079
» » » » A. W. Ruuskanen	1	—	45	514	—	420	6	409	62	87	2,403
» » » » J. Ahto	1	—	454	323	—	643	57	2,538	53	320	9,201
» » » » L. Snåre	1	—	80	760	—	1,174	3	1,699	29	64	5,093
» » » » V. Pitkänen	1	—	144	415	—	5	9	55	12	48	465



	Toimihenkilöitä	Auskuntantia	Kartoitettu, ha			Laakettu ja selletty, ha	Jaettu kartalle		Savutettu aajoja, km	Tehty pyrkkeitä, kappaletta	Valvottu korvaus, mk
			Viljelyksiä	Metsämaata	Vettä		Oskasten luku	Hehtaaria			
Ylim. maanm. ins. O. Jussila .....	1	—	2	—	—	2	12	248	11	88	2,111
Maanm. harjoittel. F. Rosendahl .....	—	—	350	600	—	—	—	—	—	—	
Ylim. maanm. ins. A. Jalava .....	1	—	70	439	16	525	7	1,127	70	459	2,792
Yhteensä	42	2 14	6,229	23,797	391	27,439	615	35,832	3,199	11,518	179,231

Vanh. maanm. ins. A. A. Gustafsson toiminut Suomen armeijan Yleisesikunnan Sotilaskarttalaitoksen teknillisenä johtajana.

Vanh. maanm. ins. O. Malmberg hoitanut tarkastajan virkaa Vaasan lääninmaanmittauskonttorissa.

Maanm. ins. W. Aarnio eronnut 7/11 1918.

Maanm. ins. J. A. Rosenqvist kuollut.

#### Oulun lääni.

Vanh. maanm. ins. K. Lönnbohm .....	1	—	—	—	—	—	—	—	—	—	—
» » » O. Pajari .....	—	—	—	—	—	—	—	—	—	—	—
» » » E. A. Blomberg .....	—	—	—	—	—	—	—	—	—	—	—
» » » A. Fröman .....	1	—	—	—	—	251	11	1,754	124	159	1,327
Maanm. harjoittel. W. Tawast .....	—	1	383	2,313	—	2,696	—	—	146	—	
Vanh. maanm. ins. B. E. Bützow .....	1	—	—	—	—	—	—	—	—	—	1,175
» » » E. G. Tidström .....	1	—	163	273	—	183	7	212	191	429	2,742
» » » B. Kuhlefelt .....	1	—	312	97	—	409	50	1,566	105	494	642
Maanm. harjoittel. V. Smulter .....	—	—	1,105	1,503	—	2,608	—	—	189	—	
Vanh. maanm. ins. W. M. Tervo .....	1	—	79	556	—	1,723	13	1,344	61	203	346
» » » J. Haataja .....	—	—	—	—	—	—	—	—	—	—	—
» » » O. Sjöstedt .....	1	—	120	857	6	6,677	35	6,552	73	203	7,319
» » » J. H. Luoma .....	1	—	—	—	—	—	4	26	71	269	
Maanm. harjoittel. I. Jorma .....	—	1	—	—	—	—	—	—	—	—	—
» » J. P. Halonen .....	—	1	—	—	—	—	—	—	—	—	—
Vanh. maanm. ins. E. Sandström .....	—	—	—	—	—	—	—	—	—	—	—
» » » W. Calamnius .....	1	—	19	63	—	62	21	3,004	92	265	7,566
» » » E. O. Waajakallio .....	1	—	56	353	—	953	—	—	29	34	
Nuor. » » E. Lassila .....	1	—	—	—	—	550	2	550	8	24	2,308
v. t. Vanh. m. ins. H. O. Ståhlberg .....	1	—	44	145	123	2,074	19	1,890	109	213	15,940
» Nuor. » » F. Gestrin .....	1	—	—	—	—	—	3	527	21	118	2,415
Ylim. maanm. ins. L. Wichmann .....	1	—	40	45	—	85	51	4,734	156	510	8,094
Maanm. harjoittel. I. Malmberg .....	—	1	—	—	—	—	—	—	—	—	
v. t. Nuor. m. ins. A. E. Myrberg .....	1	—	129	1,225	—	124	7	966	133	70	1,208

	Toimintavuodet	Kartoitettuja Auskultanteja	Kartoitettu, ha			Laadettu ja selitetty, ha	Jaettu kartalle		Selvitetyt rajoja, km		Tehdyt pyykit, kappaletta	Vahvistettu korvaus, mk
			Viljelyksiä	Metsämaata	Vettä		Oskastaan luku	Hektareita	Selvitetyt rajoja, km			
v. t. Nuor. m. ins. K. A. Andersson	1	—	199	1,386	—	504	6	846	115	213	3,973	
Maanm. harjoittel. P. Jylhä	—	1	—	—	—	—	—	—	—	—	—	
v. t. Nuor. m. ins. E. V. Raivio	1	—	—	—	—	—	13	1,943	91	208	—	
Maanm. harjoittel. E. V. Parkkinen	—	1	—	—	—	—	—	—	—	—	—	
v. t. Nuor. m. ins. K. Nurmela	1	—	10	50	—	2,723	34	3,229	100	322	—	
Maanm. harjoittel. K. Myrberg	—	1	159	1,036	—	1,307	—	—	—	—	2,485	
» » H. Kerola	—	1	134	828	—	750	—	—	—	—	—	
» » E. Närhi	—	1	400	2,813	14	—	—	—	—	—	—	
v. t. Nuor. m. ins. I. Vuori	1	—	156	185	—	8,480	8	1,895	118	259	4,082	
» » » » O. A. Jaala	1	—	138	844	—	1,458	6	1,096	40	70	7,000	
» » » » K. Similä	1	—	177	806	5	628	8	1,185	83	236	4,297	
» » » » V. Airas	1	—	23	156	—	—	16	1,674	62	568	7,521	
» » » » S. A. Kallio	1	—	—	—	—	826	10	826	—	—	973	
» » » » H. G. Thomé	1	—	—	—	—	—	—	—	—	—	4,124	
» » » » E. Planting	1	—	210	2,105	3	188	8	496	54	319	1,558	
Ylim. maanm. ins. J. W. Ikonen	1	—	16	—	—	1,140	2	569	29	8	1,976	
» » » E. Wuopio	1	—	—	—	—	—	—	—	—	—	20,785	
» » » K. Jänkäväära	1	—	61	153	1	—	13	620	56	186	3,202	
Maanm. harjoittel. J. Pihlajaniemi	—	1	—	—	—	2,093	—	—	—	—	—	
Ylim. maanm. ins. I. Heikinheimo	—	—	—	—	—	—	—	—	—	—	—	
» » » V. A. Rinne	1	—	120	469	—	3,071	19	1,942	268	1,498	9,576	
Maanm. harjoittel. E. B. Karppinen	—	1	507	1,499	—	—	—	—	—	—	—	
Ylim. maanm. ins. P. Jäntti	1	—	50	380	—	1,017	27	1,599	229	183	2,031	
» » » I. Laukkanen	1	—	—	—	—	139	—	—	16	107	4,567	
» » » K. A. Jylhä	1	—	182	1,012	—	1,058	4	562	44	94	3,999	
Yhteensä	32	—	4,992	21,152	152	43,777	397	41,847	2,813	7,262	133,409	

Vanh. maanm. ins. O. Pajari tarkastajana Oulun läänissä.

» » » J. Haataja nuor. lääninmaanm. ins.nä Oulun läänissä.

Ylim. » » I. Heikinheimo arkistonhoitajana Oulun läänin maanm. konttorissa.

Vanh. » » A. Fröman lopulla vuotta nimitetty vanh. maanm. ins. virkaan Hämeen läänissä.

» » » E. A. Blomberg eronnut.

#### Yhdistelmä.

Uudenmaan lääni	22	1	7	6,623	19,055	577	13,652	161	7,808	551	3,161	67,014
Turun ja Porin lääni	38	2	10	7,131	16,696	66	29,917	263	14,268	1,089	6,509	136,375
Hämeen »	19	1	8	2,967	12,471	39	24,723	132	8,933	683	2,918	78,486

	Toimintusindooeja			Kartoitettu, ha			Laskettu ja selitetty, ha	Jaettu kartalle		Selvitetty rajoja, km	Tehy pyykeja, kappaletta	Valvitetu korvaus, mk
				Viljelystia	Metsamaata	Vetki		Osmaksten luku	Hehtaaria			
Viipurin lääni .....	39	—	2	2,389	6,849	42	51,782	1,007	30,797	1,900	8,623	107,434
Mikkelin » .....	13	—	3	831	4,808	422	7,797	104	11,263	273	1,025	46,220
Kuopion » .....	25	—	4	1,958	10,108	43	21,251	235	13,092	833	2,062	58,761
Vaasan » .....	42	2,14	—	6,229	23,797	391	27,439	615	35,832	3,199	11,518	179,231
Oulun » .....	32	—	11	4,992	21,152	152	43,777	397	41,847	2,813	7,262	133,409
Yhteensä	230	6,59	—	33,120	114,936	1,732	220,338	2,914	163,840	11,341	43,078	806,930



*Liite II.*

## Luettelo

vuonna 1918 päätetyistä isojakotoimituksista.

---

Pitäjä	Jaon kautta											
	Toimintavuosi	Manttaali	Ala hehtaareissa					Palkkiaan asuvista sai				
			Peltoa	Nitkyä	Metsämaita	Joutomaita	Yhteensä	1 palkkaa	2 palkkaa	3 palkkaa	4 palkkaa	Yli 4 palkkaa
<b>Hämeen</b>												
Hattula .....	1	1.42	52	16	149	1	218	—	1	—	—	—
Yhteensä	1	1.42	52	16	149	1	218	—	1	—	—	—
<b>Oulun</b>												
Kittilä .....	1	0.39	2	49	657	1,253	1,961	—	—	3	1	—
Sodankylä .....	1	0.07	—	15	113	280	408	—	—	—	—	1
Yhteensä	2	0.46	2	64	770	1,533	2,369	—	—	3	1	1
<b>Yhdis-</b>												
Hämeen lääni .....	1	1.42	52	16	149	1	218	—	1	—	—	—
Oulun » .....	2	0.46	2	64	770	1,533	2,369	—	—	3	1	1
Yhteensä	3	1.88	54	80	919	1,534	2,587	—	1	3	1	1

## syntyneiden tilain

L u k u

Siirtyneistä sai		jotka käsittävät						Yhteensä	Takuu lisäantonyt	Ala keskimäärin, ha	Jatkotulot, palkki toimitus- insinöörin palkkioita, m:kaa	Muistutuksia
1 palkkaa	2 palkkaa	3 palkkaa	4 palkkaa	5-10 ha	10-20 ha	20-50 ha	50-100 ha					

## lääni.

1	—	—	—	—	—	—	1	1	—	—	2	109	—	121
1	—	—	—	—	—	—	1	1	—	—	2	—	—	121
												109	Läänin keskimäärä.	

## lääni.

—	—	—	—	—	—	—	—	2	—	2	4	490	—	3,702
—	—	—	—	—	—	—	—	—	1	—	1	408	—	1,028
												—	4,730	
												474	Läänin keskimäärä.	

## telmä.

1	—	—	—	—	—	—	1	1	—	—	2	109	—	121
—	—	—	—	—	—	—	—	2	1	2	5	474	—	4,730
1	—	—	—	—	—	—	1	3	1	2	7	—	—	4,851
												370	Koko maan keskimäärä.	





## Luettelo

vuonna 1918 päätetyistä halkomistoimituksista.

—

Pitäjä	Toimintavuosi	Manttaalit	Ala hehtaareissa					Paikallaan asuvista sai				
			Peltoa	Niittyä	Metsämaita	Joutomaita	Yhteensä	1 palstaa	2 palstaa	3 palstaa	4 palstaa	yli 4 palstaa
<b>Uudenmaan lääni.</b>												
Artjärvi	1	0.22	51	11	176	6	244	—	—	1	1	—
Espoo	1	0.33	25	—	23	—	48	—	—	1	1	—
Iitti	6	0.56	89	40	440	7	576	12	2	1	4	2
Inkoo	1	0.25	17	11	132	23	183	—	1	—	—	—
Jaala	1	0.08	7	13	222	6	248	—	1	—	—	—
Mäntsälä	1	0.25	36	14	69	44	163	—	1	2	—	—
Nurmijärvi	2	0.50	99	3	142	5	249	1	1	—	—	—
Porvoo	5	1.10	89	37	346	9	481	3	2	1	—	2
Pukkila	1	0.22	57	3	75	3	138	—	1	—	—	1
Tuusula	1	0.42	31	31	145	2	209	1	—	3	—	—
Yhteensä	20	3.93	501	163	1,770	105	2,539	17	9	9	6	5
<b>Turun ja Porin lääni.</b>												
Harjavalta	1	0.67	19	36	128	—	183	—	1	—	1	—
Honkajoki	1	0.13	26	104	818	13	961	1	—	1	3	1
Houtskari	1	0.29	7	7	65	3	82	—	—	—	—	2
Huittinen	1	0.38	7	25	66	—	98	—	—	—	—	1
Hämeenkyrö	1	0.33	27	42	315	5	389	—	—	1	—	2
Ikaalinen	1	0.17	22	6	155	—	183	—	—	—	1	2
Jämijärvi	2	0.32	39	58	379	178	654	1	4	1	—	1
Kauvatsa	2	0.65	59	21	217	—	297	—	—	—	2	2
Laitila	3	0.96	30	73	271	7	381	3	—	—	1	3
Lappi	1	0.25	13	8	90	4	115	—	1	—	—	1
Lemland	2	0.89	11	20	200	128	359	1	2	2	5	3
Luvia	1	0.58	54	30	344	1	429	—	—	1	—	1
Merikarvia	1	0.04	11	21	348	39	419	—	2	—	—	—
Pomarkku	2	0.11	12	10	103	2	127	3	5	3	2	—
Porin maas.	3	0.87	128	28	158	7	321	1	1	—	2	—
Punkalaidun	1	0.50	71	46	436	—	553	—	1	1	—	—
Pyhämää	1	0.25	14	11	67	3	95	—	—	—	—	1
Rauma	2	0.42	36	24	232	11	303	3	2	1	—	2
Ulvila	2	0.33	37	20	825	—	342	—	2	—	—	1
Unsikirkko	1	0.25	20	2	77	16	115	1	—	1	—	—
Vårdö	3	1.35	24	61	359	15	459	1	1	2	1	3
Yhteensä	33	9.74	667	653	5,113	432	6,865	15	22	14	18	26

## syntyneiden tilain

L u k u

Siirtyneistä sai					jotka käsittävät							Yhteensä	Ala keskimäärin, ha	Takuu lisäantonyt	Jakokohnt. palstet toimitus- insinöörin palstioita m:kaa	
1 palstaa	2 palstaa	3 palstaa	4 palstaa	yli 4 palstaa	alle 5 ha	5—10 ha	10—20 ha	20—50 ha	50—100 ha	100—200 ha	200—500 ha					yli 500 ha
—	—	—	—	—	—	—	—	—	1	1	—	—	2	122	1	105
—	—	—	—	—	—	—	—	2	—	—	—	—	2	24	1	80
—	1	—	—	—	10	4	5	2	1	—	—	—	22	26	16	2,147
2	2	1	—	—	—	—	—	6	—	—	—	—	6	31	5	100
—	1	—	—	—	—	—	—	—	—	2	—	—	2	124	1	—
—	—	—	—	—	—	—	—	—	3	—	—	—	3	54	2	1,248
—	2	—	—	—	—	1	—	—	2	1	—	—	4	62	1	966
3	1	2	—	—	1	4	—	6	2	1	—	—	14	34	9	1,430
—	—	—	—	—	—	—	—	—	2	—	—	—	2	69	1	281
—	—	—	—	—	—	—	—	2	2	—	—	—	4	52	2	1,819
5	7	3	—	—	11	9	5	18	13	5	—	—	61	—	39	8,176
—	—	—	—	—	—	—	—	—	—	—	—	—	—	42	—	—
—	—	1	—	—	—	—	—	1	1	1	—	—	3	61	2	450
—	—	2	2	—	—	—	1	—	2	7	—	—	10	96	9	2,656
—	—	—	—	—	—	—	—	2	—	—	—	—	2	41	1	708
—	—	—	1	—	—	—	1	1	—	—	—	—	2	49	1	60
—	—	—	—	—	—	—	—	—	—	3	—	—	3	130	2	2,419
—	—	—	—	—	—	—	—	—	3	—	—	—	3	61	2	94
—	—	—	—	—	—	—	3	—	1	2	1	—	7	93	5	1,404
—	—	—	—	—	—	—	—	1	3	—	—	—	4	74	2	435
—	—	—	—	—	—	—	—	4	2	1	—	—	7	54	4	429
—	—	1	—	—	—	2	—	—	1	—	—	—	3	38	2	304
—	—	2	2	—	—	3	6	8	—	—	—	—	17	21	15	984
—	—	—	—	—	—	—	—	1	—	—	1	—	2	214	1	2,901
—	—	—	—	—	—	—	—	1	—	—	1	—	2	209	1	83
—	—	—	—	—	9	2	—	1	1	—	—	—	13	10	11	238
3	5	1	1	4	—	4	10	4	—	—	—	—	18	18	15	1,103
—	—	—	—	—	—	—	—	—	—	—	2	—	2	276	1	501
—	—	—	1	—	—	—	1	—	1	—	—	—	2	47	1	374
—	—	1	—	—	3	—	2	2	2	—	—	—	9	33	7	409
—	—	—	—	3	—	—	—	4	2	—	—	—	6	57	4	354
—	—	—	—	—	—	—	—	—	2	—	—	—	2	57	1	80
—	2	2	2	2	1	4	2	5	4	—	—	—	16	29	13	3,296
3	7	10	9	9	13	15	26	35	25	14	5	—	133	—	100	19,282
—	—	—	—	—	—	—	—	—	—	—	—	—	—	52	—	—

Pitäjä	Toimintavuosi	Jaon kautta										
		Manttaali	Ala hehtaareissa					Palkallaan asuvista sai				
			Palkoa	Nitkyä	Metsämaita	Joutomaita	Yhteensä	1 palkaan	2 palkaan	3 palkaan	4 palkaan	yli 4 palkaan
<b>Hämeen lääni.</b>												
Humppila .....	1	0.25	102	9	72	6	189	—	—	—	3	—
Jämsä .....	2	0.25	43	56	570	3	672	—	—	1	1	—
Korpilahti .....	4	0.98	107	94	1,513	60	1,774	2	—	1	—	2
Koski .....	1	0.21	8	4	19	—	31	—	—	—	1	—
Kuhmalahti .....	2	0.26	24	8	162	1	195	2	—	—	—	—
Kuhmoinen .....	2	0.53	25	41	429	6	501	2	1	—	—	—
Kuorevesi .....	2	0.33	30	37	324	5	396	—	—	2	—	—
Kärkölä .....	1	0.17	19	13	51	1	84	1	1	—	—	—
Lammi .....	2	2.56	139	36	284	7	466	1	1	1	—	—
Loppi .....	2	0.67	81	28	393	4	506	1	1	—	—	—
Luoپیainen .....	2	0.25	43	56	570	3	672	—	—	1	1	—
Orivesi .....	1	0.37	25	7	226	1	259	—	—	—	—	1
Tammela .....	1	0.50	89	6	138	3	236	—	—	—	—	1
Vilppula .....	1	0.25	36	21	357	6	420	—	1	—	—	—
<b>Yhteensä</b>	<b>24</b>	<b>7.58</b>	<b>771</b>	<b>416</b>	<b>5,108</b>	<b>106</b>	<b>6,401</b>	<b>9</b>	<b>5</b>	<b>6</b>	<b>5</b>	<b>4</b>
<b>Viipurin lääni.</b>												
Antrea .....	1	0.05	7	4	45	—	59	—	—	—	1	—
Heinjoki .....	1	0.10	5	14	42	13	62	2	—	—	—	—
Hiirola .....	1	0.05	4	5	38	1	48	—	—	—	—	1
Impilahti .....	7	0.34	31	47	497	14	589	2	7	7	1	—
Jaakkima .....	3	0.22	21	25	184	7	237	—	1	1	1	1
Johannes .....	1	0.03	1	8	21	—	30	—	—	—	—	2
Jääski .....	1	0.15	7	8	59	2	76	—	—	1	1	—
Kaukola .....	3	0.14	17	18	129	—	164	3	2	—	—	—
Kürvu .....	5	0.23	21	24	292	7	344	1	2	1	—	1
Kivennapa .....	6	0.29	28	35	201	1	265	—	4	1	1	—
Koivisto .....	3	0.11	3	12	179	1	195	—	1	—	1	3
Käkisalmi .....	2	0.10	10	13	87	—	110	—	—	1	2	—
Lappee .....	3	0.12	25	30	116	4	175	—	2	1	—	1
Lemi .....	2	0.13	12	12	94	4	122	—	1	—	—	1
Miehikkälä .....	2	0.21	23	16	329	8	376	—	—	2	—	—
Muola .....	2	0.07	16	9	58	1	84	—	—	1	—	1
Parikkala .....	4	0.24	24	27	244	8	303	1	2	2	—	—
Rautu .....	2	0.05	10	7	43	1	61	—	—	1	—	1

## syntyneiden tilain

L u k u

Siirtyneistä sai					jotka käsittävät							Yhteensä	Alle keskinäärin, ha	Lukku lisäantavat	Jokokunt, pitisi toimintus- insinöörin palkkioita, m.kaa	
1 palkkaa	2 palkkaa	3 palkkaa	4 palkkaa	yli 4 palkkaa	alle 5 ha	5—10 ha	10—20 ha	20—50 ha	50—100 ha	100—200 ha	200—500 ha					yli 500 ha
									2				2	94	1	405
	2	2							3	2	1		6	112	4	1,488
2	1						1		2	3	1	1	8	222	2	576
		1					1	1					2	15	1	275
1	2						2	1	2				5	39	3	456
2	3							4	3	1			8	63	6	1,260
	2	2	1				3		3	1			7	56	5	667
4							4	2					6	14	5	862
	1	1							4		1		5	93	3	12,128
7	1						7	1		1	1		10	51	8	2,181
	2	2							3	2	1		6	112	4	1,488
			1					1			1		2	129	1	114
	2								3				3	79	2	364
2									2		1		3	140	2	884
18	16	8	2			11	7	10	27	10	7	1	73		47	23,148
														88		
		1						2					2	30	1	999
								2					2	31	1	19
			1					2					2	24	1	89
1	2		2			4	5	12	1				22	27	15	1,658
		2	1	1		1	3	3	1				8	30	4	1,044
							2						2	15	1	91
								2					2	38	1	121
1	2	1				6		3					9	18	6	246
4	2	2		1			6	7	1				14	25	9	3,223
	3	1	1	1		5	2	5					12	22	6	2,459
1						2	2		2				6	33	3	539
		4				1	4	1		1			7	16	5	1,057
		1	1			1	1	4					6	29	3	4,060
1	1			1		2		3					5	24	3	649
1	7	2				3	5	3		1			12	31	10	557
		1		1			3	1					4	21	2	1,368
1		2	1			1	2	5	1				9	34	5	232
	1	1		1		1	1						5	12	3	896

Pitäjä	Jaon kautta											
	Toimintusten luku	Manttaalit	Ala hehtaareissa				Paikallaan asuvista sai					
			Peltoa	Nitkyytä	Metsämaita	Joukonmaita	Yhteensä	1 palstaa	2 palstaa	3 palstaa	4 palstaa	yli 4 palstaa
Ruskeala .....	2	0.09	6	14	78	2	100	1	1	—	—	—
Räisälä .....	1	0.06	8	11	28	—	47	1	—	—	—	—
Salmi .....	3	0.15	9	23	119	12	163	—	1	1	5	1
Savitaipale .....	1	0.08	11	15	46	1	73	—	1	—	—	—
Sortavala .....	4	0.28	31	30	178	4	243	5	2	1	1	—
Suistamo .....	1	0.05	7	3	46	1	57	1	—	—	—	—
Suomenniemi .....	1	0.09	5	6	108	5	124	—	—	1	—	—
Säkkijärvi .....	4	0.14	19	20	155	1	195	—	2	3	1	1
Unkuniemi .....	1	0.04	1	4	61	—	66	3	—	—	—	—
Unsikirkko .....	2	0.06	6	8	67	1	82	—	1	1	—	1
Valkjärvi .....	4	0.23	27	55	209	4	295	—	4	1	6	2
Viipuri .....	4	0.14	14	18	121	4	157	—	—	1	2	1
Violahti .....	1	0.05	11	1	50	4	66	—	—	—	1	—
<b>Yhteensä</b>	<b>78</b>	<b>4.09</b>	<b>420</b>	<b>522</b>	<b>3,924</b>	<b>102</b>	<b>4,968</b>	<b>20</b>	<b>34</b>	<b>28</b>	<b>24</b>	<b>18</b>
<b>Mikkelin lääni.</b>												
Hartola .....	1	0.09	10	9	143	5	167	1	—	—	—	—
Hankivuori .....	1	0.15	10	14	345	3	372	—	—	2	—	—
Juva .....	1	0.63	7	7	48	1	63	1	—	—	—	—
Jäppilä .....	2	0.19	20	21	435	8	484	1	1	—	—	—
Kangasniemi .....	5	0.54	55	39	655	10	759	—	3	1	1	—
Kerimäki .....	7	0.69	65	79	851	42	1,037	3	4	1	1	—
Mäntyharju .....	3	0.24	42	30	295	11	378	1	1	1	—	1
Pieksämäki .....	2	0.19	15	17	157	3	192	—	1	1	—	—
Rantasalmi .....	5	1.03	57	92	608	12	769	3	4	1	—	—
Ristiina .....	3	0.34	25	25	302	9	361	1	1	1	—	—
Sulkava .....	1	0.06	9	12	83	1	105	1	1	—	—	—
Sääminki .....	1	0.11	6	7	84	1	98	1	—	—	—	—
Virtasalmi .....	1	0.33	8	4	54	1	67	1	—	—	—	—
<b>Yhteensä</b>	<b>33</b>	<b>4.59</b>	<b>329</b>	<b>356</b>	<b>4,060</b>	<b>107</b>	<b>4,852</b>	<b>14</b>	<b>16</b>	<b>8</b>	<b>2</b>	<b>1</b>
<b>Kuopion lääni.</b>												
Eno .....	4	0.30	21	54	627	12	714	3	3	—	—	—
Hankasalmi .....	9	1.61	178	286	1,745	26	2,235	4	6	5	1	—
Iisalmi .....	15	1.69	131	332	3,729	42	4,234	3	5	11	4	3
Ilomantsi .....	9	1.54	69	294	3,300	48	3,711	8	4	9	2	—

## syntyneiden tilain

L u k u

Siirtyneistä sai					jotka käsittävät							Yhteensä	Alle keskimäärin, ha	Luku lisäsuunnit	Jakokulu, paisei toimitus- insinööri palkkioita, m:kaa	
1 palkkaa	2 palkkaa	3 palkkaa	4 palkkaa	yllä 4 palkkaa	alle 5 ha	5-10 ha	10-20 ha	20-50 ha	50-100 ha	100-200 ha	200-500 ha					yllä 500 ha
2	2	—	—	—	—	3	2	—	1	—	—	—	6	17	4	154
—	1	—	—	—	—	—	—	2	—	—	—	—	2	23	1	746
—	—	—	—	—	—	1	3	4	—	—	—	—	8	20	5	414
—	1	—	—	—	—	—	—	2	—	—	—	—	2	37	1	182
—	1	—	—	—	—	1	4	4	1	—	—	—	10	24	6	962
—	1	—	—	—	—	—	—	2	—	—	—	—	2	28	1	618
1	1	—	—	—	—	—	1	1	1	—	—	—	3	41	2	332
—	—	—	—	1	—	1	2	5	—	—	—	—	8	24	4	1,246
—	—	—	—	—	—	—	1	2	—	—	—	—	3	22	2	170
—	—	1	1	—	—	1	4	—	—	—	—	—	5	16	3	230
—	3	1	2	—	—	7	7	4	1	—	—	—	19	15	15	2,825
1	—	1	2	—	—	1	1	2	4	—	—	—	8	20	4	3,189
—	—	—	—	1	—	—	—	2	—	—	—	—	2	33	1	142
14	28	21	12	8	3	45	60	87	11	1	—	—	207	—	128	30,589
—	—	—	—	—	—	—	—	—	—	—	—	—	—	24	—	—
—	1	—	—	—	—	—	—	—	1	1	—	—	2	84	—	1,128
—	1	—	—	—	—	—	—	—	—	3	—	—	3	124	2	117
2	—	—	—	—	—	1	—	2	—	—	—	—	3	21	2	171
—	3	1	—	—	—	—	—	1	3	2	—	—	6	81	4	5,460
—	5	1	—	—	—	1	1	2	4	3	—	—	11	69	6	3,170
3	2	1	—	—	—	—	3	9	1	—	2	—	15	69	8	8,189
—	1	1	1	—	—	—	1	3	2	1	—	—	7	54	4	4,940
1	1	—	—	—	—	—	1	1	2	—	—	—	4	48	2	4,666
1	2	—	—	—	—	—	—	4	5	2	—	—	11	70	6	8,071
2	2	—	—	—	—	—	—	3	4	—	—	—	7	52	4	3,548
—	—	—	—	—	—	—	—	1	1	—	—	—	2	52	1	520
—	1	—	—	—	—	—	—	—	2	—	—	—	2	49	1	643
1	—	—	—	—	—	1	—	—	1	—	—	—	2	34	1	269
10	19	4	1	—	—	3	6	28	24	12	2	—	75	—	41	40,892
—	—	—	—	—	—	—	—	—	—	—	—	—	—	65	—	—
3	2	—	—	—	—	1	—	5	2	3	—	—	11	65	7	915
2	2	—	—	—	—	—	1	—	9	9	1	—	20	112	11	2,390
3	2	2	—	3	—	—	2	8	14	8	3	1	36	118	21	9,051
2	—	2	1	—	—	—	—	2	5	6	10	5	28	132	19	11,140

Pitäjä	Yhdistysten luku	Manttaalit	Ala hehtaareissa					Palkallaan asuvista sai				
			Peltoa	Niittyä	Metsämaita	Jontomaita	Yhteensä	1 palkaan	2 palkaan	3 palkaan	4 palkaan	yli 4 palkaan
Juuka	12	0.96	85	198	1,319	72	1,674	8	4	4	2	—
Kaavi	8	0.61	28	55	627	35	745	7	7	1	—	—
Karttula	2	0.20	31	62	363	2	458	1	1	1	—	—
Keitele	1	0.21	49	71	485	5	610	1	1	—	—	—
Kesälahti	5	0.40	28	34	516	6	584	1	3	6	1	—
Kiihtelysvaara	8	0.82	55	96	994	38	1,183	4	7	2	1	—
Kitee	14	0.92	111	147	989	33	1,280	6	16	4	3	—
Kiuruvesi	3	0.47	52	171	1,946	15	2,184	—	2	3	1	1
Kontiolahti	8	0.74	48	135	824	15	1,022	8	2	3	3	2
Kuopio	5	0.83	82	126	1,063	23	1,294	5	3	2	1	1
Kuusjärvi	1	0.03	3	6	50	1	60	1	—	—	—	—
Lapinlahti	7	0.68	91	147	808	7	1,053	2	5	1	3	—
Leppävirta	4	0.32	48	36	263	12	359	1	1	1	3	1
Liperi	9	0.80	63	105	494	27	689	4	7	4	3	—
Nilsinä	3	0.25	27	55	516	6	604	—	1	2	2	—
Nurmes	6	0.69	33	56	1,023	18	1,130	2	2	3	—	—
Pielavesi	2	0.34	32	103	682	5	822	1	1	1	—	1
Pielisjärvi	16	2.98	128	297	5,957	210	6,592	5	7	14	6	4
Polvijärvi	7	0.86	53	113	1,546	13	1,725	5	4	7	—	—
Pälkjärvi	2	0.30	24	24	359	4	411	—	3	1	—	—
Rautalampi	1	0.33	274	526	2,218	41	3,059	1	—	—	—	—
Rautavaara	2	0.31	19	53	954	8	1,034	2	2	1	1	—
Rääkkylä	5	0.54	53	123	714	9	899	4	3	3	—	—
Tohmajärvi	5	0.59	46	83	1,357	19	1,505	3	8	3	4	1
Tuupovaara	2	0.57	27	42	673	8	750	2	3	1	—	—
Tuusniemi	2	0.21	17	22	194	7	240	2	—	—	—	—
Valtimo	5	0.53	31	70	561	10	672	6	—	2	1	—
Varpaisjärvi	2	0.50	33	51	450	13	547	3	1	2	—	—
<b>Yhteensä</b>	<b>184</b>	<b>22.13</b>	<b>1,970</b>	<b>3,973</b>	<b>37,346</b>	<b>790</b>	<b>44,079</b>	<b>103</b>	<b>112</b>	<b>97</b>	<b>42</b>	<b>14</b>
<b>Vaasan lääni.</b>												
Alavus	1	0.08	32	12	119	—	163	—	—	—	—	2
Evijärvi	6	0.59	52	130	770	43	995	4	—	3	5	6
Ilmajoki	1	0.63	62	39	270	—	371	4	2	1	2	1
Isojoki	2	0.75	69	245	1,178	6	1,498	—	1	—	2	9
Isokyrö	2	0.28	36	17	83	—	136	9	—	1	—	1



## syntyneiden tilain

L u k u

Siirtyneistä sai					jotka käsittävät								Yhteensä	Ala keskimäärin, ha	Inku lisääntyvät	Jako kolut palkat, toimitus- hissuöörin palkkote, m.kaa
1 palkaan	2 palkaan	3 palkaan	4 palkaan	yli 4 palkaan	alle 5 ha	5—10 ha	10—20 ha	20—50 ha	50—100 ha	100—200 ha	200—500 ha	yli 500 ha				
6	5	3	—	—	2	2	4	14	3	7	—	—	32	52	20	14,668
2	1	1	1	—	—	—	6	9	5	—	—	—	20	37	12	3,759
—	—	1	—	—	—	—	—	2	—	1	1	—	4	114	2	520
—	—	—	—	—	—	—	—	—	—	—	2	—	2	305	1	451
1	1	—	—	—	—	5	1	2	3	2	—	—	13	45	8	1,086
3	1	1	—	—	—	—	3	9	2	5	—	—	19	62	11	4,071
3	1	—	—	—	2	6	12	6	7	—	—	—	33	39	19	6,374
—	—	—	—	—	—	—	—	—	1	3	1	2	7	312	4	1,980
—	—	1	—	—	—	4	—	6	7	2	—	—	19	54	11	3,122
—	—	—	—	—	—	—	—	1	5	6	—	—	12	108	6	1,846
—	—	1	—	—	—	—	1	1	—	—	—	—	2	30	1	111
—	4	2	1	—	—	—	3	1	13	1	—	—	18	58	11	8,301
—	—	—	1	1	2	—	1	3	3	—	—	—	9	40	5	3,171
1	1	1	—	—	—	2	4	11	3	1	—	—	21	33	12	2,552
—	1	1	—	—	—	—	—	2	3	2	—	—	7	86	4	2,388
—	3	2	3	—	—	1	4	1	3	6	—	—	15	76	9	4,023
3	1	—	—	—	—	—	—	1	3	4	—	—	8	103	6	1,079
3	6	4	2	3	—	—	3	14	19	12	5	1	54	122	38	16,725
1	1	2	—	—	—	2	2	3	4	8	1	—	20	86	13	3,298
—	—	—	—	—	—	—	—	—	2	2	—	—	4	103	2	553
—	—	1	—	—	—	—	—	—	—	—	1	1	2	1,530	1	9,320
—	—	1	—	—	—	—	—	—	1	5	1	—	7	148	5	1,228
7	—	—	1	—	—	—	7	8	1	1	1	—	18	50	13	1,370
—	—	—	—	—	—	—	5	8	3	—	2	1	19	79	14	3,038
5	—	—	—	—	—	1	—	5	1	4	—	—	11	68	9	2,094
2	—	—	—	—	—	—	—	—	4	—	—	—	4	60	2	1,353
—	3	1	1	—	4	—	—	3	6	1	—	—	14	48	9	7,594
—	—	—	—	—	—	—	—	4	—	1	1	—	6	91	4	889
47	35	27	11	7	10	24	61	132	133	104	25	6	495	—	310	130,460
—	—	—	—	—	—	—	—	—	2	—	—	—	2	82	1	309
—	—	—	—	—	1	1	1	6	8	1	—	—	18	55	11	6,626
—	—	—	—	—	1	2	—	5	2	—	—	—	10	37	9	2,131
—	—	—	—	—	—	—	—	1	4	6	1	—	12	125	10	3,907
—	—	—	—	—	4	4	1	1	1	—	—	—	11	12	9	151

Pitäjä	Tolmattujen luku	Manttaal	Ala hehtaareissa					Paikallaan asuvista sai				
			Peltoa	Niittyä	Metsämaata	Joutomaita	Yhteensä	1 palkasta	2 palkasta	3 palkasta	4 palkasta	yli 4 palkasta
Jalasjärvi	5	0.39	120	80	390	1	591	2	1	6	8	1
Jurva	4	0.35	28	79	193	—	300	—	—	—	4	1
Karijoki	3	0.20	35	34	95	1	165	—	—	—	—	5
Karstula	3	0.47	68	88	913	7	1,076	—	1	—	2	—
Kauhajoki	11	0.67	280	113	1,750	31	2,174	4	5	8	9	6
Kauhava	6	0.82	99	141	435	2	677	3	2	3	5	2
Keuru	1	0.18	4	13	823	2	842	5	1	1	—	—
Kinnula	2	0.10	24	72	425	29	550	—	1	2	1	—
Kivijärvi	1	0.05	12	36	733	4	785	—	—	—	—	1
Kortesjärvi	4	0.68	66	210	635	9	920	2	—	—	5	5
Kristinankaup. maas.	1	0.13	10	17	59	—	86	—	1	—	—	1
Kuortane	1	0.08	39	38	227	1	305	—	—	—	2	—
Kurikka	3	0.42	87	41	368	1	497	1	3	4	1	3
Laihia	8	1.81	84	168	806	16	1,074	8	6	2	2	2
Lappajärvi	4	0.35	50	96	499	1	646	—	—	2	3	11
Lappfjärd	2	0.39	62	89	248	—	399	—	4	1	—	—
Lapua	9	1.50	202	235	1,288	6	1,731	15	5	2	5	12
Nurmo	2	0.76	102	88	693	—	883	2	2	—	—	2
Närpiö	1	0.19	4	20	40	—	64	—	3	—	—	—
Oravainen	1	0.29	58	71	22	2	153	1	3	4	—	—
Perho	1	0.04	5	11	46	—	62	—	—	1	—	—
Peräseinäjoki	2	0.24	26	95	346	2	469	2	2	3	—	—
Pihlajavesi	1	0.31	37	82	952	9	1,080	2	—	6	1	1
Raippaluoto	1	0.17	14	2	194	3	213	—	—	—	1	2
Saarijärvi	1	0.13	19	2	122	—	143	—	1	1	—	—
Seinäjoki	3	0.27	47	20	223	3	293	—	1	1	3	2
Sideby	1	0.03	6	4	49	—	59	—	1	—	1	—
Soini	1	0.13	8	38	285	2	333	—	—	1	1	—
Sulva	1	0.22	4	19	55	—	78	—	—	—	2	—
Teuva	9	2.83	462	154	2,289	1	2,906	2	5	6	15	14
Toholampi	4	0.59	98	58	578	—	734	—	1	5	2	3
Uusikaarleby	1	0.54	16	62	225	5	308	—	2	—	1	3
Viitasaari	1	0.13	9	23	257	6	295	1	1	—	—	—
Vimpeli	1	0.25	36	92	376	4	508	—	1	3	—	2
Virrat	1	0.13	17	18	351	9	395	2	3	—	—	—
Ylihärmä	2	1.08	147	130	669	—	946	3	4	—	3	3
Ylistaro	12	2.61	144	313	784	3	1,244	5	6	10	4	5

## syntyneiden tilain

Luku

Siirtyneistä sai					jotka käsittävät							Yhteensä	Ala keskimäärin, ha	Tulku lisääntyneet	Jakokaut, maasei toimittus- insinööri palikkota, miska	
1 palstaa	2 palstaa	3 palstaa	4 palstaa	yli 4 palstaa	alle 5 ha	5—10 ha	10—20 ha	20—50 ha	50—100 ha	100—200 ha	200—500 ha					yli 500 ha
1	—	1	—	—	2	1	7	4	6	—	—	—	20	296	15	3,058
1	—	1	1	—	—	—	—	6	2	—	—	—	8	38	4	8,069
—	—	1	—	—	—	—	—	6	—	—	—	—	6	28	3	3,440
1	1	1	—	—	—	1	—	—	—	3	2	—	6	179	3	7,536
—	—	—	—	—	—	1	4	8	15	2	2	—	32	68	21	1,653
—	2	—	1	—	1	3	2	7	5	—	—	—	18	38	12	6,553
—	—	—	—	—	—	—	—	—	5	1	1	—	7	120	6	433
—	1	1	—	—	—	—	1	2	—	3	—	—	6	92	4	1,951
—	—	—	1	—	—	—	—	—	—	—	2	—	2	392	1	325
—	—	—	—	—	—	—	—	2	9	1	—	—	12	77	8	2,540
—	3	—	—	—	—	—	4	1	—	—	—	—	5	17	4	85
—	—	—	—	—	—	—	—	—	—	2	—	—	2	153	1	229
—	—	—	—	—	—	—	4	4	4	—	—	—	12	41	9	268
—	—	—	1	—	—	3	3	9	4	1	1	—	21	51	13	3,604
—	—	—	—	—	—	3	3	5	5	—	—	—	16	40	12	1,639
—	2	—	—	—	—	—	—	5	1	1	—	—	7	57	5	6,815
—	—	—	—	—	—	4	8	17	8	1	1	—	39	44	30	1,070
—	—	—	—	—	—	—	1	3	—	—	2	—	6	147	4	559
—	—	—	—	—	—	—	1	2	—	—	—	—	3	21	2	100
—	—	—	—	—	—	—	6	2	—	—	—	—	8	19	7	305
—	1	1	—	—	—	1	—	2	—	—	—	—	3	21	2	1,140
—	—	—	—	—	—	—	—	3	3	1	—	—	7	67	5	480
—	—	—	—	—	—	—	1	3	1	3	2	—	10	108	8	1,396
—	—	—	—	—	—	—	—	—	3	—	—	—	3	71	2	294
—	—	—	—	—	—	—	1	—	—	1	—	—	2	72	1	320
—	—	—	—	—	—	—	2	3	2	—	—	—	7	42	4	1,078
—	—	—	—	—	—	—	—	2	—	—	—	—	2	29	1	70
—	—	—	—	—	—	—	—	—	1	—	1	—	2	167	1	388
—	—	—	—	—	—	—	—	2	—	—	—	—	2	39	1	162
—	2	4	1	4	—	2	9	14	10	5	3	—	43	68	34	25,845
—	1	—	—	1	—	—	1	4	7	1	—	—	13	56	9	8,651
—	—	—	—	—	—	—	1	2	3	—	—	—	6	51	5	342
—	—	—	—	—	—	—	—	1	—	—	1	—	2	148	1	240
—	1	—	3	—	—	1	2	2	4	1	—	—	10	51	9	3,320
—	—	—	—	—	—	—	—	3	—	2	—	—	5	79	4	899
—	—	—	1	2	—	1	2	4	1	4	4	—	16	59	14	14,655
1	—	2	1	1	6	3	7	12	5	2	—	—	35	36	23	16,415

Pitäjä	Toimintusken luku	Maantaa	Ala hehtaareissa					Paikallaan asuvista sai				
			Peltoa	Niittyä	Metsämaita	Joutomaita	Yhteensä	1 palstaa	2 palstaa	3 palstaa	4 palstaa	yli 4 palstaa
Ähtävä .....	1	0.14	10	20	48	1	79	—	—	—	1	2
Ätsäri .....	1	0.04	—	3	86	—	89	2	—	—	—	—
Öfvermark .....	1	0.79	21	195	408	2	626	—	1	1	3	3
<b>Yhteensä</b>	<b>131</b>	<b>22.77</b>	<b>2,811</b>	<b>3,513</b>	<b>21,405</b>	<b>212</b>	<b>27,941</b>	<b>79</b>	<b>70</b>	<b>78</b>	<b>84</b>	<b>111</b>
<b>Oulun lääni.</b>												
Alavieska .....	1	0.05	2	5	42	—	49	—	—	2	1	—
Haapajärvi .....	3	0.22	30	51	192	21	275	—	1	3	—	1
Haapavesi .....	4	0.83	44	210	1,227	42	1,523	—	1	7	2	2
Haukipudas .....	2	0.65	11	56	450	171	688	—	—	—	—	4
Hyrynsalmi .....	1	0.17	5	33	622	9	669	—	1	3	—	—
Ii .....	3	0.27	12	82	277	34	405	—	—	—	1	5
Kalajoki .....	2	0.79	72	141	632	3	848	—	—	1	—	6
Karunki .....	1	0.17	8	35	135	38	216	—	1	2	—	—
Kemi .....	1	0.17	2	15	141	145	303	—	1	1	—	—
Kestilä .....	4	1.96	235	838	2,748	11	3,832	—	3	4	3	8
Kiiminki .....	2	0.69	14	150	697	234	1,095	—	—	—	2	4
Kittilä .....	5	0.96	10	215	1,658	1,589	3,472	—	—	—	—	8
Kuhmoniemi .....	2	0.37	13	80	725	141	959	—	1	1	—	2
Liminka .....	1	0.78	10	50	320	100	480	—	—	—	—	4
Merijärvi .....	1	0.25	7	80	184	6	277	—	—	—	—	2
Muhos .....	3	0.85	34	192	1,172	523	1,921	—	—	—	2	4
Nivala .....	9	2.26	262	772	1,370	39	2,443	—	9	11	12	17
Oulainen .....	2	0.33	23	77	191	8	299	—	—	2	1	4
Oulu .....	4	3.35	71	370	1,903	1,113	3,457	—	1	—	—	12
Paavola .....	5	1.78	62	449	2,061	94	2,666	—	—	1	6	13
Paltamo .....	1	0.13	7	20	287	6	320	1	1	—	—	—
Pattijoki .....	2	1.08	85	152	844	137	1,218	—	—	—	—	5
Pudasjärvi .....	2	0.32	14	143	648	124	929	—	—	—	1	5
Pulkkila .....	1	0.12	28	53	772	2	855	—	—	—	—	2
Rantsila .....	9	2.68	159	598	3,695	230	4,682	—	—	2	—	32
Rautio .....	2	0.23	45	40	206	2	293	3	2	1	—	—
Revonlahti .....	1	0.31	12	93	311	1	417	—	—	—	—	2
Rovaniemi .....	4	0.56	13	98	844	495	1,450	—	—	1	1	4
Saloinen .....	2	0.83	41	153	663	62	919	—	—	—	—	4
Sievi .....	3	0.62	53	97	647	4	801	—	5	3	6	8

## syntyneiden tilain

Luku

Siirtyneistä sai					jotka käsittävät								Yhteensä	Ala keskimäärin, ha	Inku lisäantunut	Jokokulut, paitasi toimitus- insinööriin palkkioita, m:kaa
1 palkkaa	2 palkkaa	3 palkkaa	4 palkkaa	yllä 4 palkkaa	alle 5 ha	5—10 ha	10—20 ha	20—50 ha	50—100 ha	100—200 ha	200—500 ha	yllä 500 ha				
—	—	—	—	—	—	—	1	2	—	—	—	—	3	26	2	459
—	—	—	—	—	—	—	—	2	—	—	—	—	2	45	1	103
—	—	1	1	2	—	—	1	5	6	—	—	—	12	52	11	9,745
4	14	13	11	10	16	32	76	159	130	42	19	—	474	—	342	149,358
—	—	—	—	—	—	—	2	1	—	—	—	—	3	16	2	167
—	—	5	—	—	—	—	5	4	1	—	—	—	10	28	7	526
—	—	—	1	—	—	—	2	4	3	1	2	1	13	117	9	2,071
—	—	—	—	—	—	—	—	2	—	2	—	—	4	172	2	1,625
—	—	—	—	—	—	—	—	—	—	4	—	—	4	167	3	4,194
—	—	1	—	—	—	—	1	2	3	1	—	—	7	58	4	637
—	—	—	—	2	—	—	—	1	3	5	—	—	9	94	7	2,345
—	—	—	—	—	—	—	—	—	2	1	—	—	3	72	2	425
—	—	3	1	—	—	—	—	2	4	—	—	—	6	50	5	409
—	2	2	1	1	—	—	—	1	10	7	5	1	24	160	20	8,527
—	—	—	—	1	—	—	—	1	3	1	2	—	7	156	5	1,439
—	—	—	—	4	—	—	—	—	—	2	9	1	12	289	7	4,005
—	—	—	1	—	—	—	—	—	—	2	3	—	5	192	3	1,015
—	—	—	—	—	—	—	—	—	2	1	1	—	4	120	3	765
—	—	—	—	—	—	—	—	—	—	2	—	—	2	138	1	235
—	—	—	—	—	—	—	—	—	1	—	4	1	6	320	3	1,282
—	—	2	—	—	1	6	4	19	17	3	1	—	51	48	42	6,860
—	—	—	—	—	—	—	—	5	2	—	—	—	7	43	4	533
—	—	2	1	—	—	—	3	3	—	1	9	—	16	216	12	3,644
—	—	—	—	4	—	—	—	1	13	7	3	—	24	111	19	4,628
—	—	—	—	—	—	—	—	—	—	2	—	—	2	160	1	1,245
—	—	—	—	1	—	—	—	—	4	—	2	—	6	203	4	7,243
—	—	—	—	—	—	—	—	—	4	—	2	—	6	155	4	561
—	—	—	—	—	—	—	—	—	—	—	1	1	2	427	1	709
—	—	—	1	1	—	—	—	9	6	14	7	—	36	130	27	8,796
—	—	—	—	—	—	—	—	3	3	—	—	—	6	49	4	1,140
—	—	—	—	—	—	—	—	—	—	1	1	—	2	208	1	372
—	—	—	—	7	—	—	—	1	8	2	2	—	13	112	9	2,304
—	—	—	—	2	—	—	—	—	2	3	1	—	6	153	4	2,822
—	—	—	1	—	—	3	7	8	4	1	—	—	23	35	20	6,379

Pitaja	Toimintuuden luku	Manttaali	Ala hehtaareissa					Palkallaan asuvista sai				
			Peltoa	Niittyä	Metsänmätää	Joutomaita	Yhteensä	1 palkkaa	2 palkkaa	3 palkkaa	4 palkkaa	yli 4 palkkaa
Siikajoki .....	2	0.41	43	116	518	5	682	—	—	—	1	4
Simo .....	2	0.17	7	24	71	2	104	—	—	—	—	4
Sotkamo .....	5	1.29	43	155	2,113	52	2,363	2	1	3	2	1
Säräisniemi .....	3	0.96	69	166	1,541	226	2,002	—	1	—	5	4
Ylivieska .....	3	0.62	62	132	608	8	810	—	—	4	1	8
Yhteensä	98	27.23	1,608	5,941	30,515	5,658	43,722	6	29	52	47	179
<b>Yhdistelmä.</b>												
Uudenmaan lääni .....	20	3.93	501	163	1,770	105	2,539	17	9	9	6	5
Turun ja Porin lääni .....	33	9.74	667	653	5,113	432	6,865	15	22	14	18	26
Hämeen lääni .....	24	7.58	771	416	5,108	106	6,401	9	5	6	5	4
Viipurin » .....	78	4.09	420	522	3,924	102	4,968	20	34	28	24	18
Mikkelin » .....	33	4.59	329	356	4,060	107	4,852	14	16	8	2	1
Kuopion » .....	184	22.13	1,970	3,973	37,346	790	44,079	103	112	97	42	14
Vaasan » .....	131	22.77	2,811	3,513	21,405	212	27,941	79	70	78	84	111
Oulun » .....	98	27.23	1,608	5,941	30,515	5,658	43,722	6	29	52	47	179
Yhteensä	601	102.06	9,077	15,537	109,241	7,512	141,367	263	297	292	228	358

## syntyneiden tilain

Luku											Yhteensä	Alle keskimäärin, ha	Luku on lisähuoneyt	Jakokulu, palkko- maksu- ja muut palkkiot, m:kaa		
Siirtyneistä sai					jotka käsittävät											
1 palkaan	2 palkkaa	3 palkkaa	4 palkkaa	yli 4 palkkaa	alle 5 ha	5—10 ha	10—20 ha	20—50 ha	50—100 ha	100—200 ha	200—500 ha	yli 500 ha				
—	—	—	—	—	—	—	—	—	2	3	—	—	5	136	3	3,139
—	—	—	—	—	—	—	—	4	—	—	—	—	4	26	2	197
—	—	—	2	1	—	—	—	—	2	4	6	—	12	197	7	12,106
—	—	2	1	2	—	—	—	1	5	7	1	1	15	134	12	4,080
—	—	—	1	—	—	1	—	4	8	1	—	—	14	58	11	3,642
2	2	16	11	25	1	10	24	76	112	78	62	6	369	—	270	100,067
														118		
5	7	3	—	—	11	9	5	18	13	5	—	—	61	42	39	8,176
3	7	10	9	9	13	15	26	35	25	14	5	—	133	52	100	19,282
18	16	8	2	—	—	11	7	10	27	10	7	1	73	88	47	23,148
14	28	21	12	8	3	45	60	87	11	1	—	—	207	24	128	30,589
10	19	4	1	—	—	3	6	28	24	12	2	—	75	65	41	40,892
47	35	27	11	7	10	24	61	132	133	104	25	6	495	89	310	130,460
4	14	13	11	10	16	32	76	159	130	42	19	—	474	69	342	149,358
2	2	16	11	25	1	10	24	76	112	78	62	6	369	118	270	110,067
103	128	102	57	59	54	149	265	545	475	266	120	13	1,887	—	1,277	511,972
														75		





## Luettelo

vuonna 1918 päätetyistä lohkomistoimituksista.

Pitäjä	Toimintavuoden lukku	Mankkaali	Ala hehtaareissa					Paikallaan asuvista sai				
			Peltoa	Niittyä	Metsämaata	Joutomaita	Yhteensä	1 palkkaa	2 palkkaa	3 palkkaa	4 palkkaa	yli 4 palkkaa
<b>Uudenmaan lääni.</b>												
Anjala .....	4	4.41	728	142	1,452	25	2,347	6	5	1	—	—
Artjärvi .....	2	5.92	1,108	116	2,091	171	3,486	6	11	30	—	1
Degerby .....	2	0.22	32	7	54	1	94	—	1	—	—	—
Elimäki .....	1	0.15	20	10	11	—	41	1	—	—	—	—
Espoo .....	4	0.34	20	3	139	9	171	—	1	—	—	—
Helsingin pitäjä .....	5	2.78	161	41	319	24	545	2	2	1	1	—
Iitti .....	11	2.87	446	63	3,267	28	3,804	14	5	2	1	1
Inkoo .....	1	0.50	16	19	154	5	194	1	1	—	—	—
Jaala .....	1	0.07	5	5	69	4	83	1	—	—	—	—
Karja .....	2	0.78	97	8	272	16	393	4	—	1	—	—
Kirkkonummi .....	6	2.76	171	44	796	71	1,082	2	4	1	1	1
Lapträsk .....	1	0.17	16	3	56	1	76	—	—	1	1	—
Lohja .....	4	3.35	233	41	813	166	1,233	2	2	—	—	1
Mäntsälä .....	3	0.54	78	56	262	1	379	2	1	1	1	—
Nummi .....	2	0.75	61	6	232	15	314	1	—	—	1	—
Nurmijärvi .....	9	2.38	282	74	1,279	21	1,656	4	3	—	1	3
Orimattila .....	9	1.30	133	31	789	11	964	14	1	—	1	4
Pernaja .....	1	0.19	32	3	35	—	70	—	1	—	—	—
Porvoo .....	8	1.64	140	68	349	22	579	5	7	2	—	3
Pukkila .....	3	0.60	105	34	237	3	379	3	—	1	1	—
Pusula .....	2	1.15	49	81	362	27	519	—	—	1	1	—
Pyhäjärvi .....	2	0.25	45	13	206	4	268	—	1	1	—	—
Sammatti .....	1	0.31	21	3	160	6	190	1	—	—	—	—
Sipoo .....	7	0.52	61	23	124	4	212	1	—	—	—	—
Siuntio .....	2	0.83	21	34	251	28	334	1	2	—	—	—
Snappertuna .....	1	0.38	28	—	129	3	160	2	—	—	—	—
Tuusula .....	2	0.25	52	10	100	—	162	—	—	1	—	1
Wihti .....	1	0.65	43	59	218	12	332	2	—	1	—	—
<b>Yhteensä</b>	<b>97</b>	<b>36.06</b>	<b>4,204</b>	<b>997</b>	<b>14,226</b>	<b>678</b>	<b>20,105</b>	<b>75</b>	<b>48</b>	<b>45</b>	<b>10</b>	<b>15</b>
<b>Turun ja Porin lääni.</b>												
Ahlainen .....	4	0.38	21	47	244	1	313	5	—	—	—	2
Alastaro .....	1	0.42	100	7	102	—	209	1	1	—	—	—
Eura .....	5	0.99	66	19	544	—	629	2	2	1	1	—
Eurajoki .....	4	1.42	99	63	511	8	681	3	2	1	2	1
Finström .....	1	0.52	9	12	93	2	116	—	—	—	1	—

## syntyneiden tilain

L u k u

Siirryneistä sai					jotka käsittävät							Yhteensä	Ala keskimäärin, ha	Luku lisääntyneet	Jakokulu, palkkiolosuhteiden palkkioita, m:kaa	
1 palkkaa	2 palkkaa	3 palkkaa	4 palkkaa	yli 4 palkkaa	alle 5 ha	5—10 ha	10—20 ha	20—50 ha	50—100 ha	100—200 ha	200—500 ha					yli 500 ha
2	2	1	—	—	—	2	3	5	4	—	1	2	17	138	13	336
—	—	—	—	—	—	2	2	39	3	1	—	1	48	72	46	5,170
1	—	—	—	—	1	1	—	—	—	—	—	—	2	47	2	64
3	—	—	—	—	1	1	1	1	—	—	—	—	4	10	3	—
4	—	—	—	—	—	2	1	—	2	—	—	—	5	34	4	171
5	—	3	—	—	1	5	1	5	1	—	1	—	14	39	8	225
3	1	1	—	—	5	3	5	6	5	1	2	1	28	135	17	526
—	—	—	—	—	—	—	1	—	—	1	—	—	2	97	1	10
1	—	—	—	—	—	—	—	2	—	—	—	—	2	41	1	35
—	—	—	—	—	—	—	1	—	3	1	—	—	5	78	3	40
2	—	—	—	—	—	—	3	4	—	4	—	—	11	98	6	686
—	—	—	—	—	—	—	—	1	1	—	—	—	2	38	1	10
3	—	—	—	—	—	—	1	2	1	—	4	—	8	156	4	535
1	—	—	—	—	—	1	—	1	2	2	—	—	6	66	3	115
1	1	—	—	—	—	—	—	2	—	2	—	—	4	78	2	292
9	2	2	—	—	6	3	2	4	2	6	—	1	24	69	22	1,031
1	—	—	—	—	3	3	4	5	3	2	1	—	21	45	9	218
—	—	1	—	—	—	—	—	2	—	—	—	—	2	35	1	52
3	1	—	—	—	3	4	3	9	1	1	—	—	21	27	13	354
—	—	—	1	—	—	—	—	4	1	1	—	—	6	63	3	214
2	—	—	—	—	—	—	—	1	2	—	1	—	4	129	2	158
2	—	—	—	—	—	1	1	—	—	2	—	—	4	67	2	50
—	1	—	—	—	—	—	—	1	—	1	—	—	2	95	1	140
9	3	—	—	—	1	3	5	4	—	—	—	—	13	16	12	189
1	—	—	—	—	1	—	—	1	—	2	—	—	4	84	2	296
—	—	—	—	—	—	1	—	—	—	1	—	—	2	80	1	30
1	—	—	1	—	—	—	2	2	—	—	—	—	4	40	2	84
—	—	—	—	—	—	—	—	1	1	—	1	—	3	110	2	280
54	11	9	1	—	22	32	36	102	32	28	11	5	268	—	186	11,311
—	—	—	—	—	—	—	—	—	—	—	—	—	—	75	—	—
6	—	—	—	—	11	—	—	—	1	1	—	—	13	9	24	68
—	—	—	—	—	—	—	—	—	1	1	—	—	2	1	104	111
4	2	—	—	—	2	3	3	2	1	—	1	—	12	7	52	250
2	—	1	—	—	2	2	2	2	—	3	1	—	12	8	56	310
1	—	—	—	—	—	—	1	1	—	—	—	—	2	1	58	34

Pitäjä	Toimintusten luku	Manttaali	Ala hehtaareissa					Paikallaan asuvista sai				
			Peltoa	Niittyä	Metsämaita	Joutomaita	Yhteensä	1 palsaan	2 palsaan	3 palsaan	4 palsaan	yli 4 palsaan
Halikko	16	3.22	295	79	625	87	1,086	25	7	1	2	—
Harjavalta	1	0.42	38	11	73	—	122	5	—	1	—	—
Hinnerjoki	3	0.43	36	15	237	2	290	7	4	—	—	1
Hongonjoki	1	0.13	26	104	818	13	961	1	—	1	3	1
Honkilahti	1	0.25	35	15	175	—	225	—	—	1	—	—
Houtsari	1	0.50	3	6	47	2	58	1	—	—	—	1
Huittinen	9	2.82	389	63	871	5	1,328	23	4	—	1	4
Hämeenkyrö	2	0.36	59	17	146	—	222	3	—	—	—	1
Jämijärvi	1	0.08	9	17	37	—	63	1	—	—	1	—
Kaarina	2	2.19	148	15	210	9	382	6	1	—	1	—
Kakskerta	2	0.91	40	5	102	14	161	4	1	—	—	—
Kankaanpää	4	1.20	155	186	1,272	211	1,824	5	3	2	—	—
Karinainen	5	0.99	106	68	404	23	601	10	1	—	—	—
Karjala	1	0.42	54	—	67	4	125	—	—	—	—	1
Karkku	6	2.49	158	41	459	7	665	3	3	—	—	3
Karuna	5	2.37	113	16	206	17	352	—	3	1	1	—
Kauvatsa	1	0.17	18	10	50	3	81	1	—	1	—	—
Kemiö	5	2.04	97	20	233	21	371	2	2	2	1	—
Kiikala	12	3.35	460	153	1,633	85	2,331	28	6	4	—	—
Kiikka	2	0.20	22	11	92	3	128	2	2	—	—	—
Kiukainen	8	2.57	320	183	581	5	1,089	8	3	7	2	1
Kisko	2	0.75	45	34	129	2	210	3	—	1	—	—
Kokemäki	10	2.91	328	66	663	6	1,063	17	4	—	1	3
Koski	3	0.20	24	17	85	1	127	3	2	—	—	—
Kullaa	4	1.12	136	25	1,122	4	1,287	48	7	1	—	1
Kustavi	—	0.66	72	43	503	79	697	13	2	1	—	1
Kuusisto	1	0.38	19	4	13	1	37	1	—	—	—	—
Kuusjoki	3	0.45	51	25	127	—	203	4	2	—	—	—
Köyliö	4	0.62	87	51	569	—	707	4	3	—	—	2
Laitila	9	1.0	97	105	790	28	1,020	10	6	3	—	1
Lappi	6	1.20	67	76	554	61	763	8	4	3	1	2
Lavia	4	1.01	65	75	713	1	854	4	1	—	—	2
Lemu	2	0.58	24	6	45	4	79	3	1	1	—	—
Lieto	4	3.18	203	44	410	16	673	2	—	3	—	—
Loimaa	2	0.48	102	16	100	—	218	5	1	—	1	—
Lokalahti	2	1.83	64	14	365	36	479	2	—	—	—	1
Luvia	2	0.29	27	21	154	—	202	1	—	1	2	—

## syntyneiden tilain

## L u k u

Siirryneistä sai					jotka käsittävät							Yhteensä	Ala keskimäärin, ha	Luku lisääntyneet	Jakokulu, palstat kommuuns- insinöörin pallokota, m.kaa		
1 palstat	2 palstat	3 palstat	4 palstat	yli 4 palstat	alle 5 ha	5—10 ha	10—20 ha	20—30 ha	30—50 ha	50—100 ha	100—200 ha					200—500 ha	yli 500 ha
—	—	—	—	—	4	6	11	8	3	3	—	—	—	35	19	31	1,150
—	—	—	—	—	1	3	—	1	1	—	—	—	—	6	5	20	124
—	—	1	—	—	1	2	5	3	2	—	—	—	—	13	10	22	168
—	—	—	2	2	—	—	1	—	2	7	—	—	—	10	9	96	2,656
1	—	—	—	—	—	—	—	1	—	1	—	—	—	2	1	112	56
—	—	—	—	—	—	—	—	2	—	—	—	—	—	2	1	29	80
1	2	4	—	—	12	4	7	9	4	2	1	—	—	39	30	34	882
—	—	—	—	—	—	2	—	1	—	1	—	—	—	4	2	55	7
—	—	—	—	—	—	1	—	—	1	—	—	—	—	2	1	31	77
—	—	—	—	—	2	1	2	1	1	1	—	—	—	8	6	48	98
—	—	—	—	—	1	1	1	1	—	1	—	—	—	5	3	32	72
—	—	—	—	—	—	—	—	3	2	3	—	—	2	10	6	182	733
—	2	1	—	—	—	3	5	4	—	1	1	—	—	14	9	43	186
—	—	—	—	—	—	—	—	1	—	—	—	—	—	2	1	62	36
6	—	1	—	—	7	1	1	2	3	2	—	—	—	16	10	41	572
6	—	—	—	—	4	—	—	5	2	—	—	—	—	11	6	32	232
—	—	—	—	—	—	1	—	—	1	—	—	—	—	2	1	40	140
1	2	2	—	—	3	1	5	—	3	—	—	—	—	12	7	31	173
—	—	—	—	—	1	7	11	12	1	2	4	—	—	38	27	61	788
—	—	—	—	—	—	1	—	2	1	—	—	—	—	4	2	32	34
—	5	—	1	—	3	2	9	5	6	2	—	—	—	27	19	40	696
—	—	—	—	—	—	1	2	—	—	1	—	—	—	4	2	52	152
—	—	—	—	—	5	7	4	5	1	2	1	—	—	25	15	43	1,061
1	1	—	—	—	—	—	6	1	—	—	—	—	—	7	4	18	107
—	—	—	—	—	33	13	6	—	2	1	2	—	—	57	53	22	680
—	—	—	—	—	1	3	3	5	3	2	—	—	—	17	13	41	435
—	3	—	—	—	1	2	1	—	—	—	—	—	—	4	3	9	—
—	—	—	—	—	1	2	—	1	2	—	—	—	—	6	3	34	98
1	—	—	—	—	3	1	2	2	1	—	—	1	—	10	6	70	92
1	1	—	—	—	3	1	6	6	4	1	—	1	—	22	13	46	532
1	—	—	—	—	4	1	6	5	1	1	1	—	—	19	13	40	203
1	—	—	—	—	1	2	1	1	—	—	2	—	—	8	4	107	235
—	—	—	—	—	—	2	2	1	—	—	—	—	—	5	3	16	8
2	2	1	—	—	4	1	—	1	2	1	1	—	—	10	5	67	222
—	—	—	—	—	1	—	4	—	2	—	—	—	—	7	5	31	290
2	—	—	—	—	1	—	—	2	1	—	—	1	—	5	3	96	418
—	—	—	—	—	—	—	1	1	2	—	—	—	—	4	2	51	96

Pitäjä	Toimintusten luku		Ala hehtaareissa					Paikallaan asuvista sai					
			Manttaali	Palkoa	Niittyä	Metsämaita	Jontomaita	Yhteensä	1 palktaa	2 palktaa	3 palktaa	4 palktaa	yli 4 palktaa
Maaria	5	2.41	112	9	141	7	269	5	1	3	—	—	
Marttila	7	1.07	175	74	420	20	689	6	4	1	—	—	
Masku	2	0.57	23	5	63	5	96	2	1	—	1	—	
Mellilä	2	0.06	13	8	14	—	35	5	—	—	—	—	
Merikarvia	2	0.18	6	37	166	43	252	1	—	1	—	1	
Metsämaa	1	0.22	62	29	136	15	242	1	1	2	—	—	
Mietoinen	4	2.43	179	10	404	16	609	12	2	2	—	1	
Mynämäki	8	2.69	152	16	596	39	803	10	4	4	—	3	
Naantalın maaseurak.	1	0.89	28	—	101	2	131	—	1	—	—	—	
Nauvo	1	0.31	24	17	208	5	254	1	1	—	—	—	
Noormarkku	4	0.37	43	87	592	1	723	7	—	—	1	1	
Nousiainen	5	1.42	99	8	206	4	317	1	—	1	2	—	
Oripää	3	0.16	27	15	145	—	187	3	2	1	—	—	
Paattinen	1	0.50	52	2	36	1	91	—	—	1	—	—	
Paimio	6	1.71	96	4	170	2	272	8	3	1	1	—	
Parainen	1	1.67	29	20	80	11	140	1	—	5	—	—	
Parkano	4	0.30	33	15	1,381	20	1,449	4	4	—	—	—	
Perniö	2	1.18	61	7	161	26	255	4	1	—	—	—	
Pertteli	9	4.17	688	58	915	22	1,683	23	6	1	1	3	
Piikkiö	2	1.17	61	1	66	1	129	4	2	2	—	—	
Pomarkku	5	0.21	38	50	538	19	645	4	3	1	—	2	
Porin maaseurak.	5	0.40	61	62	170	—	293	6	6	1	—	1	
Punkalaidun	8	1.83	350	75	776	11	1,212	12	2	2	1	—	
Pyhäranta	1	0.17	7	14	100	1	122	1	—	—	—	1	
Pöytyä	2	0.70	81	59	185	12	357	1	1	—	—	1	
Raisio	6	2.75	116	33	195	10	354	3	4	—	1	1	
Rauma	9	0.95	71	47	453	40	611	10	5	1	—	2	
Rusko	1	0.75	63	6	155	5	229	1	1	—	—	—	
Rymättylä	5	2.10	118	36	350	122	626	6	—	—	1	1	
Sauvo	2	1.12	76	1	119	10	206	—	1	1	—	—	
Siikainen	4	0.22	63	68	421	7	559	4	2	2	1	—	
Suodenniemi	4	0.33	61	21	412	8	502	6	4	1	—	1	
Suoniemi	1	0.26	8	11	61	8	88	—	—	1	—	—	
Säkylä	2	0.76	90	27	322	2	441	9	—	—	—	—	
Taivassalo	1	0.34	7	11	33	3	54	—	2	—	—	—	
Tarvasjoki	2	0.31	47	2	71	—	120	3	2	—	—	—	
Tyrväää	17	5.51	589	118	1,995	16	2,718	17	2	3	4	5	



Pitäjä	Toimintavuosi luku	Manttaali	Ala hehtaareissa					Jaon kautta				
			Peltoa	Niittyjä	Metsämaita	Joutomaita	Yhteensä	Paikallaan asuvista sai				
								1 palkkaa	2 palkkaa	3 palkkaa	4 palkkaa	yli 4 palkkaa
Ulvila	8	2.06	282	128	599	9	998	50	6	1	1	8
Uskela	1	0.37	32	—	40	14	86	—	1	—	—	1
Uusikirkko	3	0.65	37	14	107	5	163	1	1	—	1	2
Vahto	3	1.12	87	31	391	36	545	2	—	1	1	1
Vampula	4	0.88	111	20	191	—	322	10	—	—	—	1
Vehmaa	1	0.45	32	1	84	43	160	1	—	—	1	—
Westanfjärd	2	2.00	97	11	674	20	802	1	1	—	—	—
Viljakkala	1	0.13	9	4	123	7	143	2	—	—	—	—
Wärdö	1	0.37	3	13	348	17	381	1	1	—	—	—
Yläne	2	0.18	20	2	175	—	197	4	—	—	—	—
<b>Yhteensä</b>	<b>336</b>	<b>98.40</b>	<b>8,806</b>	<b>3,092</b>	<b>31,263</b>	<b>1,431</b>	<b>44,592</b>	<b>527</b>	<b>156</b>	<b>77</b>	<b>39</b>	<b>68</b>
<b>Hämeen lääni.</b>												
Akaa	5	1.88	57	28	206	3	294	1	2	—	—	2
Asikkala	6	1.16	64	72	609	32	777	1	2	1	—	2
Hattula	3	1.59	93	2	365	15	475	—	—	1	—	2
Hauho	4	1.21	38	48	417	22	525	—	—	—	1	3
Hausjärvi	20	3.21	352	310	2,727	36	3,425	8	6	3	3	—
Hollola	8	1.32	122	84	533	15	754	4	—	2	2	—
Humppila	3	0.66	70	190	661	10	931	—	1	—	—	2
Janakkala	2	0.55	49	42	378	1	470	1	1	—	—	—
Juupajoki	7	0.92	141	9	754	1	905	3	3	1	—	—
Jämsä	13	1.68	173	145	3,381	140	3,839	6	1	3	2	1
Kalvola	2	0.37	39	23	395	6	463	1	—	1	—	1
Kangasala	10	2.83	109	62	810	23	1,004	2	—	2	2	4
Korpilahti	7	0.71	57	72	1,394	29	1,552	2	—	—	2	5
Koski	2	0.29	14	16	134	—	164	—	1	—	—	1
Kuhmalahti	2	0.51	19	31	303	24	377	1	—	1	—	—
Kuhmoinen	5	1.11	72	88	1,822	88	2,070	1	2	—	2	—
Kuorevesi	2	0.50	115	—	404	134	653	1	—	1	—	—
Kuru	2	0.42	7	23	689	11	730	1	—	1	—	—
Kärkölä	6	0.67	92	22	470	12	596	3	2	—	—	1
Lammi	4	0.54	45	33	217	3	298	—	2	—	1	1
Lempäälä	8	4.13	238	149	1,359	7	1,753	1	2	2	—	2
Loppi	8	1.29	105	87	1,363	8	1,563	4	2	—	1	1
Luopioinen	1	4.13	9	25	155	—	189	—	—	—	—	1
Längelmäki	3	0.37	19	32	491	—	542	—	1	2	—	—



## syntyneiden tilain

L u k u

Siirtyneistä sai					jotka käsittävät								Yhteensä	Ala keskimäärin, ha	Luku isäntynyt	Jokokunt. paitsi toimintus- insinöörin palkkioita, m <sup>2</sup> kaa
1 palksan	2 palkkaa	3 palkkaa	4 palkkaa	yli 4 palkkaa	alle 5 ha	5—10 ha	10—20 ha	20—50 ha	50—100 ha	100—200 ha	200—500 ha	yli 500 ha				
—	1	2	—	—	51	6	2	3	4	2	1	—	69	61	14	975
—	—	—	—	—	—	—	1	—	1	—	—	—	2	1	43	44
—	1	—	—	—	1	1	2	1	1	—	—	—	6	3	27	226
1	—	—	—	—	—	2	—	—	1	2	1	—	6	3	91	54
—	1	—	—	—	2	4	2	2	2	—	—	—	12	8	27	94
—	—	—	—	—	—	—	—	1	—	1	—	—	2	1	80	40
1	1	—	—	—	—	—	—	1	1	—	2	—	4	2	200	198
—	—	—	—	—	—	—	—	1	—	1	—	—	2	1	71	43
—	—	—	—	—	—	—	—	1	—	—	1	—	2	1	190	25
—	—	—	—	—	—	—	—	1	3	—	—	—	4	2	49	30
103	31	20	2	1	250	155	185	193	114	87	37	3	1,024	—	686	25,344
—	—	—	—	—	—	—	—	—	—	—	—	—	—	43	—	—
6	3	—	—	—	2	5	2	3	2	—	—	—	14	21	9	88
4	1	1	—	—	1	2	—	4	2	3	—	—	12	65	6	234
1	2	—	—	—	1	1	—	1	1	1	1	—	6	79	3	47
3	—	1	—	—	—	1	1	1	2	3	—	—	8	66	4	170
20	16	2	—	—	8	8	7	11	14	7	3	—	58	59	38	2,080
8	—	—	—	—	2	4	1	2	5	2	—	—	16	47	8	265
3	1	—	—	—	—	2	—	2	—	—	3	—	7	133	4	245
2	—	—	—	—	—	—	1	1	1	—	1	—	4	118	2	250
8	2	—	—	—	4	5	—	2	3	2	1	—	17	53	10	434
12	1	1	—	—	6	1	1	4	4	4	6	1	27	142	14	425
1	—	—	—	—	—	—	—	2	—	1	1	—	4	116	2	557
15	—	—	—	—	5	4	4	3	6	3	—	—	25	40	15	239
6	—	—	—	—	—	—	2	3	5	2	3	—	15	103	8	231
3	1	—	—	—	1	1	1	1	2	—	—	—	6	27	4	115
6	1	—	—	—	—	2	1	1	2	2	3	1	12	173	7	530
2	—	—	—	—	—	1	—	1	1	1	—	—	4	94	2	66
2	—	—	—	—	—	1	—	1	—	1	1	—	4	163	2	25
3	—	—	—	—	1	—	1	1	—	—	2	—	5	146	3	155
5	1	—	—	—	1	2	2	3	3	—	1	—	12	50	6	365
4	—	—	—	—	2	—	1	2	3	—	—	—	8	36	4	72
6	6	9	—	—	6	6	4	3	3	4	2	—	28	63	20	1,223
9	2	—	—	—	4	2	3	4	1	3	1	1	19	82	11	304
—	1	—	—	—	—	—	—	—	1	1	—	—	2	94	1	81
1	—	2	—	—	3	—	—	—	—	2	1	—	6	90	3	42

Pitäjä	Jaon kautta											
	Toimintavuosi luku	Manttaali	Ala hehtaareissa					Paikallaan asuvista sai				
			Peltoa	Niittyä	Metsämaita	Joutomaita	Yhteensä	1 palstaa	2 palstaa	3 palstaa	4 palstaa	yli 4 palstaa
Messukylä .....	5	1.23	82	17	416	4	519	2	—	—	—	3
Nastola .....	5	0.59	24	71	588	11	694	1	—	2	1	1
Orivesi .....	11	2.19	144	29	1,065	3	1,241	2	2	2	3	3
Padasjoki .....	3	0.62	31	28	606	6	671	—	—	1	—	2
Pirkkala .....	8	1.64	94	18	1,545	1	1,658	2	—	1	—	7
Pälkäne .....	4	1.14	29	5	284	3	321	2	—	2	—	—
Ruovesi .....	16	2.58	283	191	4,471	72	5,017	5	4	1	4	2
Sahalahti .....	2	0.67	51	15	170	2	238	—	1	—	1	—
Somero .....	4	0.44	57	53	179	4	293	—	3	—	1	—
Sääksmäki .....	2	0.55	28	13	47	—	88	1	—	1	—	—
Tammela .....	3	1.04	65	88	316	9	478	1	1	—	—	1
Teisko .....	6	1.92	177	61	1,463	35	1,736	3	1	1	1	1
Tuulos .....	3	0.41	5	—	311	9	325	2	1	—	—	—
Tyrväntö .....	4	1.44	358	12	838	18	1,226	1	1	1	1	—
Ujala .....	12	2.12	509	119	1,299	28	1,955	6	5	1	—	3
Vanaja .....	4	1.40	101	110	635	6	852	2	—	1	—	1
Vesilahti .....	8	2.13	124	37	529	4	694	1	1	1	—	5
Vilppula .....	6	1.29	56	63	1,465	43	1,627	3	1	—	1	—
Ylöjärvi .....	4	1.21	167	76	620	25	888	4	1	—	—	—
<b>Yhteensä</b>	<b>243</b>	<b>52.90</b>	<b>4,484</b>	<b>2,599</b>	<b>36,884</b>	<b>903</b>	<b>44,870</b>	<b>79</b>	<b>50</b>	<b>36</b>	<b>29</b>	<b>58</b>
<b>Wiipurin lääni.</b>												
Antrea .....	5	0.39	19	58	335	5	417	7	1	1	2	—
Heinjoki .....	1	0.10	5	9	52	1	67	—	—	1	—	—
Hiitola .....	18	0.72	49	61	431	11	552	10	6	10	2	—
Impilahti .....	8	0.36	14	38	570	10	632	8	4	1	1	—
Jaakkima .....	15	0.76	63	113	595	29	800	5	3	5	1	1
Joutseno .....	4	0.18	10	21	131	2	164	4	2	1	—	—
Jääski .....	7	0.64	25	63	392	8	488	11	2	3	2	—
Kaukola .....	4	0.24	14	26	218	16	274	4	3	1	1	—
Kirvu .....	12	0.62	40	58	724	31	853	13	6	—	—	—
Kivennapa .....	4	0.08	9	18	65	—	92	—	—	2	1	1
Koivisto .....	1	0.01	1	1	12	—	14	1	1	—	—	—
Korpiselkä .....	3	0.50	14	39	1,262	108	1,423	5	—	—	—	—
Kurkijoki .....	6	0.43	30	54	376	19	479	3	3	2	1	—
Kymi .....	3	0.10	10	26	174	16	226	2	—	2	1	1
Käkisalmi .....	4	0.20	14	32	173	5	224	7	1	—	—	—

syntyneiden tilain													Ala keskimäärin, ha	Tulku lisäntynyt	Taka-olut, palkki- tönnä, mika	
Siirtynöstä sai					jotka käsittävät							Yhteensä				
1 palkkan	2 palkkaa	3 palkkaa	4 palkkaa	Yli 4 palkkaa	alle 5 ha	5—10 ha	10—20 ha	20—50 ha	50—100 ha	100—200 ha	200—500 ha		Yli 500 ha			
7	—	—	—	—	5	1	1	—	4	—	1	—	12	43	7	36
3	2	—	—	—	2	—	1	1	4	1	1	—	10	69	5	222
14	3	2	1	—	14	5	1	4	4	3	1	—	32	39	21	494
3	—	—	—	—	—	—	—	—	2	4	—	—	6	112	3	195
4	1	1	—	—	6	—	2	2	—	1	5	—	16	104	8	102
15	2	—	—	—	13	4	1	1	1	1	—	—	21	15	17	166
14	2	1	—	—	3	1	9	5	3	4	6	2	33	152	17	899
—	1	1	—	—	—	—	1	2	—	1	—	—	4	59	2	877
3	1	—	—	—	—	2	2	2	1	1	—	—	8	37	4	229
1	1	—	—	—	1	1	—	2	—	—	—	—	4	22	2	27
4	—	1	—	—	—	1	3	2	2	—	—	—	8	59	4	274
7	2	1	—	—	5	—	1	3	4	2	1	1	17	102	11	216
13	1	—	—	—	—	3	2	12	—	—	—	—	17	19	14	644
7	—	—	—	—	1	2	2	3	—	—	2	1	11	111	7	599
9	5	1	—	—	3	6	5	8	1	4	3	—	30	65	18	600
5	1	—	—	—	—	2	—	1	4	2	1	—	10	85	6	391
6	1	2	—	—	2	4	2	3	4	1	1	—	17	41	9	150
5	—	1	—	—	4	2	—	1	—	3	—	1	11	148	6	216
3	—	—	—	—	3	1	1	—	1	1	—	1	8	111	4	63
253	61	27	1	—	109	83	66	108	96	71	52	9	594	—	351	14,693
—	—	—	—	—	—	—	—	—	—	—	—	—	76	—	—	—
—	—	—	—	—	1	1	2	4	2	1	—	—	11	38	5	34
—	1	—	—	—	—	1	—	—	1	—	—	—	2	34	1	—
15	—	—	—	—	15	8	10	9	1	—	—	—	43	13	23	483
4	—	1	—	—	3	3	2	4	6	1	—	—	19	33	11	187
15	3	—	—	—	4	7	6	12	4	—	—	—	33	24	18	397
1	—	—	—	—	1	2	2	2	1	—	—	—	8	21	4	140
—	—	1	—	—	3	1	6	5	4	—	—	—	19	26	12	161
—	—	—	—	—	3	1	2	1	1	1	—	—	9	30	5	172
6	—	—	—	—	3	2	5	11	3	1	—	—	25	34	13	468
—	2	2	—	—	2	4	1	1	—	—	—	—	8	12	4	237
—	—	—	—	—	1	—	1	—	—	—	—	—	2	7	1	—
1	—	—	—	—	—	—	1	1	1	1	1	1	6	237	3	113
6	—	—	—	—	1	4	4	2	3	1	—	—	15	32	9	206
—	—	—	—	—	—	1	1	2	2	—	—	—	6	37	3	157
—	—	—	—	—	—	2	2	2	2	—	—	—	8	28	4	135

Pitääjä	Toimintusten luku	Manttaali	Ala hehtaareissa					Paikallaan asuvista sai				
			Peltoa	Niittyä	Metsämaita	Jontomaita	Yhteensä	1 palstaa	2 palstaa	3 palstaa	4 palstaa	yli 4 palstaa
Lappee	6	0.63	43	54	686	21	804	8	—	2	—	—
Lemi	2	0.08	12	37	80	4	133	1	2	—	—	—
Luumäki	3	0.11	6	5	219	5	235	2	—	1	—	1
Metsäpirtti	1	0.03	3	4	40	1	48	1	—	—	—	1
Miehikkälä	4	0.20	16	10	316	6	348	1	2	1	—	—
Muola	1	0.02	6	2	21	—	29	1	—	—	—	1
Parikkala	5	0.24	17	42	384	6	449	3	3	2	—	—
Pyhäjärvi	13	0.63	50	72	506	5	633	8	10	4	3	1
Rautjärvi	4	0.30	10	28	469	24	531	5	1	3	—	—
Rautu	6	1.76	62	180	2,470	46	2,738	2	2	3	1	—
Ruokolahti	6	0.38	18	35	598	17	668	6	4	2	—	—
Ruskeala	4	0.13	14	26	106	6	152	3	1	2	—	—
Räisälä	2	0.17	24	11	164	11	210	1	1	1	—	—
Sakkola	1	0.02	2	1	25	—	28	1	—	1	—	—
Salmi	26	1.57	61	155	1,513	84	1,813	14	10	9	4	—
Savitaipale	3	0.09	6	10	107	3	126	3	—	—	—	—
Sippola	8	0.36	43	44	387	11	485	8	3	1	2	—
Soanlahti	12	1.16	48	90	1,627	19	1,784	7	4	1	2	—
Sortavala	21	0.79	56	130	633	36	855	18	14	2	—	—
Suistamo	5	0.31	7	28	712	51	798	6	3	—	1	—
Säkkijärvi	6	0.35	17	23	471	8	519	1	5	—	1	—
Taipalsaari	2	0.13	11	9	106	4	130	2	—	—	—	—
Uusikirkko	6	0.37	17	33	440	2	492	5	1	2	1	—
Valkeala	3	0.22	17	12	325	1	355	5	2	2	—	—
Valkjärvi	10	0.39	37	50	478	6	571	8	6	5	2	1
Vehkalahti	12	1.37	101	133	1,598	38	1,870	15	6	2	1	2
Viipuri	13	1.24	191	253	1,211	36	1,691	11	5	6	2	—
Virolahti	6	0.20	12	17	301	22	352	3	3	1	—	—
<b>Yhteensä</b>	<b>286</b>	<b>18.58</b>	<b>1,224</b>	<b>2,011</b>	<b>21,603</b>	<b>714</b>	<b>25,552</b>	<b>229</b>	<b>120</b>	<b>82</b>	<b>34</b>	<b>9</b>
<b>Mikkeliin lääni.</b>												
Anttola	4	0.31	7	19	486	33	545	3	1	—	—	—
Enonkoski	1	0.13	6	15	173	25	219	—	1	—	—	—
Hartola	1	0.09	16	19	192	2	229	—	—	1	—	—
Haukivuori	2	0.22	16	12	167	3	198	1	2	—	—	—
Heinävesi	1	0.22	14	27	406	9	456	2	1	—	—	—
Hirvensalmi	6	0.46	33	25	495	40	593	7	5	—	—	—

## syntyneiden tilain

Luku

Jalkokulu, palkki-  
tointus-  
hinnon palkkioita, m:kaa

Siirtyneistä sai					jotka käsittävät							Yhteensä	Ala keskimäärin, ha	Luku lisääntyneet		
1 palkaan	2 palktaa	3 palktaa	4 palktaa	yli 4 palktaa	alle 5 ha	5—10 ha	10—20 ha	20—50 ha	50—100 ha	100—200 ha	200—500 ha					yli 500 ha
3	1	—	—	—	2	1	2	4	2	3	—	—	14	57	8	384
1	—	—	—	—	—	1	1	2	—	—	—	—	4	33	1	197
2	—	—	—	—	1	1	—	2	1	1	—	—	6	39	3	87
—	—	—	—	—	—	—	1	1	—	—	—	—	2	24	1	39
4	—	1	—	—	4	—	—	3	1	1	—	—	9	38	5	255
—	—	—	—	—	—	—	2	—	—	—	—	—	2	15	1	—
2	—	—	—	—	2	—	—	3	5	—	—	—	10	45	5	171
—	—	2	—	—	4	4	6	11	3	—	—	—	28	23	15	787
1	—	—	—	—	—	2	1	3	3	1	—	—	10	53	4	220
4	—	—	—	—	2	1	—	2	3	1	1	2	12	228	6	192
—	—	—	—	—	1	3	—	2	4	2	—	—	12	56	6	445
2	—	—	—	—	4	3	—	1	1	—	—	—	9	17	5	161
—	1	—	—	—	—	—	1	1	2	—	—	—	4	52	2	182
—	—	—	—	—	—	1	—	1	—	—	—	—	2	14	1	31
18	1	1	—	—	10	3	18	14	11	1	—	—	57	32	31	829
3	—	—	—	—	2	2	1	—	1	—	—	—	6	21	3	134
5	2	—	—	—	4	4	5	5	3	—	—	—	21	23	11	444
8	2	—	—	—	3	—	—	9	8	3	—	1	24	74	12	399
16	1	—	—	—	12	10	14	13	2	—	—	—	51	17	30	676
—	—	—	—	—	2	—	—	2	3	2	1	—	10	80	5	186
4	1	1	—	—	1	1	2	5	3	1	—	—	13	39	7	617
3	—	—	—	—	2	—	—	2	1	—	—	—	5	26	3	110
4	3	—	—	—	3	5	1	2	5	—	—	—	16	31	10	271
—	—	—	—	—	2	1	2	1	2	1	—	—	9	39	6	100
—	—	—	1	—	4	3	4	7	5	—	—	—	23	25	13	1,234
3	2	—	—	—	5	3	6	8	4	2	3	—	31	60	19	1,427
3	—	2	—	—	2	5	4	11	1	3	3	—	29	58	16	842
5	1	—	—	—	4	1	3	3	1	1	—	—	13	27	7	297
139	21	11	1	—	113	92	119	174	106	29	9	4	646	—	352	13,607
—	—	—	—	—	—	—	—	—	—	—	—	—	—	39	—	—
3	—	1	—	—	1	—	—	4	1	1	1	—	8	68	4	226
1	—	—	—	—	—	—	—	—	1	1	—	—	2	110	1	37
1	—	—	—	—	1	—	—	—	—	—	1	—	2	114	1	200
1	—	—	—	—	1	—	—	1	1	1	—	—	4	50	2	60
—	—	—	—	—	—	—	—	1	1	—	1	—	3	152	2	740
1	—	—	—	—	—	3	1	5	2	2	—	—	13	46	7	710

Pitäjä	Taimien luku	Maantalli	Ala hehtaareissa					Paikallaan asuvista sai				
			Peltoa	Niittyä	Metsämaita	Jontomaita	Yhteensä	1 paikka	2 paikka	3 paikka	4 paikka	yli 4 paikka
Joroinen	2	0.14	10	14	109	1	134	1	—	1	—	—
Juva	4	0.23	7	4	352	4	387	4	—	—	—	—
Kangaslampi	2	0.22	9	22	461	3	495	2	—	—	—	—
Kangasniemi	6	0.42	18	38	674	5	735	3	—	3	—	—
Kerimäki	10	1.40	65	105	1,468	291	1,929	5	2	2	1	—
Mikkeli	6	0.54	21	46	500	11	578	3	3	—	—	—
Mäntyharju	4	0.45	28	29	667	17	741	2	4	—	—	—
Pieksimäki	4	0.38	15	32	327	4	378	4	—	1	—	—
Puumala	2	0.28	1	15	220	28	264	—	1	1	—	—
Rantasalmi	1	0.12	8	11	38	—	57	—	—	1	—	—
Ristiina	7	0.56	29	48	433	24	534	6	3	3	—	—
Sulkava	1	0.07	3	5	60	8	76	1	—	—	—	—
Sysmä	4	0.62	93	74	428	38	633	3	1	1	—	1
Sääminki	3	0.18	8	18	282	13	321	3	—	—	—	—
Wirtasalmi	5	0.34	17	36	408	2	463	3	2	—	—	—
<b>Yhteensä</b>	<b>76</b>	<b>7.38</b>	<b>424</b>	<b>634</b>	<b>8,346</b>	<b>561</b>	<b>9,965</b>	<b>53</b>	<b>26</b>	<b>14</b>	<b>1</b>	<b>1</b>
<b>Kuopion lääni.</b>												
Eno	3	0.23	9	45	373	6	433	6	—	—	1	—
Hankasalmi	9	1.00	84	164	1,193	28	1,469	13	3	2	—	1
Iisalmi	15	1.20	61	144	2,631	54	2,890	23	6	3	2	—
Pomantsi	1	0.04	3	8	178	—	189	3	—	—	—	—
Juuka	11	0.87	66	179	1,133	154	1,532	8	8	5	3	—
Kaavi	4	0.24	7	15	264	64	350	9	—	—	—	—
Karttula	6	0.69	51	159	1,729	73	2,012	38	3	1	—	—
Keitele	1	0.08	10	28	362	—	400	1	1	—	—	—
Kesälahti	7	0.41	34	36	531	8	609	9	3	3	1	—
Kiihtelysvaara	11	0.93	40	85	1,325	99	1,549	17	3	3	2	—
Kitee	11	0.73	55	90	896	12	1,053	15	6	1	1	—
Kuruvesi	10	1.14	66	339	5,593	958	6,956	13	4	3	1	—
Kontiolahti	19	2.12	76	292	2,086	276	2,730	30	6	3	3	1
Kuopio	10	0.98	45	75	857	57	1,034	15	5	3	—	—
Kuusjärvi	16	1.51	57	231	1,674	143	2,105	19	6	4	1	2
Lapinlahti	8	0.49	44	76	671	31	822	10	2	2	1	1
Leppävirta	7	0.85	38	101	879	69	1,087	7	5	3	—	—
Liperi	19	1.40	100	207	895	52	1,254	31	9	3	1	—
Maaninka	6	0.78	64	111	642	11	828	7	6	1	—	—

## syntyneiden tilain

L u k u

Siirtyneistä sai					jotka käsittävät							Yhteensä	Ala keskimäärin, ha	Lukku lisäantynyt	Jakokulut, peltisi toimitus- in sinöörin palkkioita, m/kkaa	
1 palkstaa	2 palkstaa	3 palkstaa	4 palkstaa	yli 4 palkstaa	alle 5 ha	5—10 ha	10—20 ha	20—50 ha	50—100 ha	100—200 ha	200—300 ha					yli 300 ha
2					1	1	—	1	—	1	—	—	4	33	2	99
4					1	1	1	4	—	—	1	—	8	48	4	178
3					—	1	—	2	—	1	1	—	5	99	3	148
4	2				1	1	3	2	3	1	1	—	12	61	6	259
10					1	3	1	4	2	6	3	—	20	96	10	1,151
6	1				1	1	—	7	3	1	—	—	13	44	7	332
2					—	—	1	1	3	2	1	—	8	93	3	953
3					1	1	—	4	1	1	—	—	8	47	4	184
1	1				—	1	—	—	2	1	—	—	4	66	2	52
1					—	—	—	2	—	—	—	—	2	29	1	35
5					—	1	5	9	2	—	—	—	17	31	7	308
1					—	—	—	1	1	—	—	—	2	38	1	16
2					—	2	—	2	2	1	1	—	8	79	4	279
3					2	1	—	—	1	2	—	—	6	54	3	174
4	1				1	1	1	—	6	1	—	—	10	46	5	227
58	5	1			12	18	13	50	32	23	11	—	159	—	79	6,368
														63		
					—	—	3	2	1	—	1	—	7	62	4	109
					2	1	2	1	9	4	—	—	19	77	10	806
					8	2	1	9	5	5	3	1	34	85	19	996
					1	—	—	—	1	1	—	—	3	63	2	68
					4	1	5	7	1	3	3	—	24	64	13	1,418
					2	2	1	2	1	1	—	—	9	39	5	152
					18	3	5	9	3	2	2	—	42	48	36	4,268
					—	1	—	—	—	—	1	—	2	200	1	47
					—	—	3	11	2	—	—	—	16	38	8	574
					2	4	2	8	5	2	2	—	25	62	14	777
					3	2	1	7	9	2	—	—	24	44	12	434
	1				2	—	—	2	1	5	8	3	21	331	11	1,880
					7	6	3	12	6	5	4	—	43	63	24	1,004
					4	6	5	2	3	2	1	—	23	45	13	610
					—	1	3	11	10	7	—	—	32	66	16	821
					1	2	3	2	6	2	—	—	16	51	8	233
					—	2	1	8	3	—	1	—	15	72	8	875
					8	12	3	14	6	1	—	—	44	29	25	873
					—	2	1	4	5	2	—	—	14	59	8	307

Pitääjä	Toimintakausen luku		Ala hehtaareissa					Jaon kautta					
			Maa- taali	Paikallaan asuvista sai				Yhteensä	1 palsaa	2 palsaa	3 palsaa	4 palsaa	yli 4 palsaa
				Palkaa	Siitöä	Metsämaita	Joutomaita						
Muuruvesi .....	2	0.38	23	37	552	6	618	2	2	—	—	—	
Nilsia .....	3	0.53	20	51	673	12	756	5	2	—	—	—	
Nurmes .....	3	0.31	9	22	352	26	409	4	1	1	—	1	
Pielavesi .....	2	0.13	9	34	269	2	314	5	—	—	—	—	
Pielisjärvi .....	3	0.34	9	19	428	105	561	6	—	1	—	—	
Polvijärvi .....	12	1.06	50	150	2,276	40	2,516	18	9	—	—	—	
Pälkjärvi .....	3	0.57	16	53	456	47	572	5	2	—	—	—	
Rautalampi .....	12	1.41	118	234	5,077	309	5,738	18	8	—	—	—	
Rääkkylä .....	4	0.32	20	48	518	11	597	4	5	—	—	—	
Suonenjoki .....	4	0.48	18	27	674	29	748	6	2	1	—	—	
Tohmajärvi .....	13	1.15	50	98	1,278	135	1,561	20	6	1	1	—	
Tuupovaara .....	6	0.63	11	51	831	313	1,206	12	1	—	—	—	
Tuusniemi .....	3	0.35	12	24	418	7	461	6	1	—	—	—	
Valtimo .....	1	0.15	6	17	157	5	185	1	—	1	—	—	
Varpaisjärvi .....	4	0.19	15	48	380	2	445	5	2	—	1	—	
<b>Yhteensä</b>	<b>249</b>	<b>23.69</b>	<b>1,296</b>	<b>3,298</b>	<b>38,251</b>	<b>3,144</b>	<b>45,989</b>	<b>391</b>	<b>117</b>	<b>45</b>	<b>19</b>	<b>6</b>	
<b>Vaasan lääni.</b>													
Evijärvi .....	8	0.73	47	134	817	156	1,154	3	2	3	—	4	
Halsua .....	1	0.09	6	46	152	8	212	—	1	—	—	—	
Ilmajoki .....	5	0.71	92	51	470	—	613	1	1	1	2	1	
Isojoki .....	11	1.17	55	116	2,331	87	2,589	2	1	2	3	2	
Isokyrö .....	3	1.43	163	66	714	—	943	2	1	—	—	2	
Jalasjärvi .....	12	0.42	119	110	827	30	1,086	3	5	5	1	—	
Jyväskylä .....	1	0.08	18	11	463	—	492	1	—	—	—	—	
Karstula .....	20	1.50	158	390	5,959	166	6,673	8	6	7	2	1	
Kauhajoki .....	3	0.14	47	23	607	70	747	1	—	2	—	—	
Kanhava .....	9	0.92	137	78	511	5	731	2	1	2	1	3	
Keuru .....	1	0.06	12	53	113	—	178	1	—	—	—	—	
Kinnula .....	1	0.03	3	6	90	2	101	—	—	—	1	—	
Kivijärvi .....	3	0.46	81	200	6,023	25	6,329	2	1	1	—	—	
Kortesjärvi .....	2	0.13	14	10	149	1	174	—	1	—	—	1	
Kristiinankaup. maaseurak.	1	0.01	1	2	6	—	9	1	—	—	—	—	
Kurikka .....	3	0.20	34	19	298	—	351	1	—	—	2	—	
Laihia .....	3	0.49	16	32	369	15	432	1	1	—	1	1	
Lappfjärd .....	4	0.30	26	32	297	—	355	1	—	2	1	—	
Lapua .....	6	0.60	105	68	515	3	691	3	1	1	—	1	



syntyneiden tilain											Tajokuitu, palkki kolmitus- hinnastoin palkkioita, n:kaa					
Luku														Ala keskimäärin, ha	Luku hehtaareissa	
Siirtyneistä sai					jotka käsittävät						Yhteensä					
1 palkkaa	2 palkkaa	3 palkkaa	4 palkkaa	yli 4 palkkaa	alle 5 ha	5—10 ha	10—20 ha	20—50 ha	50—100 ha	100—200 ha		200—500 ha	yli 500 ha			
—	—	—	—	—	1	—	—	—	1	1	1	—	4	154	2	142
—	—	—	—	—	1	—	—	—	3	3	—	—	7	108	3	216
—	—	—	—	—	—	1	3	1	1	—	1	—	7	58	4	166
—	—	—	—	—	—	—	—	3	—	2	—	—	5	63	3	72
—	—	—	—	—	1	1	—	1	2	2	—	—	7	80	4	189
—	—	—	—	—	4	5	3	3	5	4	2	1	27	93	15	616
—	—	—	—	—	—	2	1	1	1	1	1	—	7	82	4	128
—	—	—	—	—	2	—	2	3	6	3	8	2	26	221	14	240
—	—	—	—	—	1	1	1	2	2	1	1	—	9	66	5	106
—	—	—	—	—	2	—	—	1	1	5	—	—	9	83	5	167
—	—	—	—	—	4	4	1	7	5	6	1	—	28	56	15	410
—	—	—	—	—	—	—	1	7	1	3	1	—	13	93	7	238
—	—	—	—	—	—	—	—	3	2	2	—	—	7	66	4	107
—	—	—	—	—	—	—	—	1	—	1	—	—	2	93	1	85
—	—	—	—	—	1	—	1	3	2	1	—	—	8	56	4	242
—	1	—	—	—	79	61	55	147	109	79	42	7	579	—	327	19,377
—	—	—	—	—	—	—	—	—	—	—	—	—	—	79	—	—
7	1	1	—	—	2	1	4	7	5	1	1	—	21	55	13	3,690
5	1	—	—	—	2	—	1	2	2	—	—	—	7	30	6	—
4	4	—	—	—	1	2	2	6	2	—	1	—	14	44	9	323
10	3	—	—	—	2	—	—	3	6	10	2	—	23	113	12	578
1	—	—	—	—	—	1	1	2	—	—	1	1	6	157	3	63
16	2	1	—	—	5	7	7	8	4	2	—	—	33	33	21	617
—	1	—	—	—	—	—	—	—	—	1	1	—	2	246	1	271
12	2	2	—	—	—	1	6	10	4	8	7	4	40	152	20	1,417
2	1	1	—	—	—	—	2	2	—	1	2	—	7	109	4	268
15	3	—	—	—	10	6	6	2	1	2	—	—	27	27	18	683
—	2	—	—	—	—	1	—	1	—	1	—	—	3	59	2	69
—	1	—	—	—	—	1	—	—	1	—	—	—	2	50	1	42
1	3	1	—	—	—	1	—	2	—	1	2	3	9	703	7	1,369
2	—	—	—	—	—	1	—	2	—	1	—	—	4	43	2	28
1	—	—	—	—	2	—	—	—	—	—	—	—	2	4	1	—
2	1	—	—	—	1	—	—	3	1	1	—	—	6	58	3	256
2	2	—	—	—	1	—	3	2	1	—	1	—	8	54	5	154
2	—	2	—	—	—	3	1	3	—	1	—	—	8	44	4	—
5	—	—	—	1	—	1	2	6	1	2	—	—	12	57	6	143

Pitäjä	Toimintavuoden luku	Jaon kautta										
		Maantalli	Ala hehtaareissa					Paikallaan asuvista sai				
			Palkoa	Nitteviä	Metsämaita	Joutomaita	Yhteensä	1 palstaa	2 palstaa	3 palstaa	4 palstaa	Yli 4 palstaa
Laukaa .....	8	0.60	51	53	713	23	840	6	—	—	1	1
Maalahti .....	3	0.31	1	47	87	—	135	2	1	1	—	—
Multia .....	2	0.15	18	27	801	3	849	1	1	—	—	—
Mustasaari .....	3	0.48	8	35	219	—	262	—	1	3	—	—
Nurmo .....	1	0.03	4	2	36	2	44	—	—	—	—	1
Peräseinäjoki .....	2	0.22	29	44	231	1	305	—	—	—	1	1
Saarijärvi .....	6	0.46	68	106	1,210	11	1,395	5	2	2	—	1
Seinäjoki .....	3	0.05	5	7	—	21	33	3	—	—	—	—
Sideby .....	1	0.06	3	3	18	—	24	—	—	1	—	—
Toivakka .....	1	0.13	6	10	335	—	351	—	—	—	—	1
Uurainen .....	1	0.09	14	6	270	1	291	1	—	—	—	—
Viitasaari .....	4	0.60	38	97	1,781	68	1,984	2	1	2	—	—
Virrat .....	4	0.46	72	61	882	2	1,017	3	2	2	1	—
Ylistaro .....	3	0.40	26	32	215	—	273	1	—	1	1	—
Ätsäri .....	4	0.21	10	13	628	1	652	5	—	—	—	—
Yhteensä	143	13.72	1,487	1,990	28,137	701	32,315	62	30	38	18	21
<b>Oulun lääni.</b>												
Alatornio .....	1	0.26	—	34	271	70	375	4	1	—	—	—
Alavieska .....	3	0.30	8	61	231	35	335	9	2	1	—	1
Hailuoto .....	1	0.33	18	19	170	36	243	1	—	—	—	1
Hyrnsalmi .....	4	0.27	6	105	539	178	828	5	—	1	—	2
Kajaani .....	2	0.37	7	69	774	320	1,170	2	1	1	—	—
Kestilä .....	1	0.11	9	29	81	—	119	1	—	—	—	1
Kuhmoniemi .....	6	0.91	25	102	2,503	1,728	4,358	5	3	4	—	—
Kärsämäki .....	2	0.26	7	74	257	79	397	3	—	—	2	—
Liminka .....	3	1.32	20	76	733	115	944	3	2	—	—	3
Muhos .....	1	0.27	9	38	200	34	281	1	—	—	1	—
Nivala .....	2	0.03	—	12	32	—	44	3	1	—	—	—
Oulu .....	1	0.13	4	11	72	9	96	—	2	1	—	—
Paavola .....	2	0.39	8	55	367	2	432	2	—	—	—	2
Paltamo .....	5	0.69	30	141	1,230	303	1,704	5	2	1	1	2
Pudasjärvi .....	1	0.13	9	51	262	150	472	1	1	—	—	—
Pulkkila .....	4	0.37	22	103	480	2	607	4	1	1	1	1
Pyhäjärvi .....	4	0.88	12	120	831	923	1,886	5	2	1	—	1
Rantsila .....	5	0.35	22	41	456	14	533	2	6	1	1	1
Ristijärvi .....	1	0.17	4	48	148	151	351	1	—	1	—	—

## syntyneiden tilain

## Luku

Siirtyneistä sai					jotka käsittivät							Yhteensä	Ala keskimäärin, ha	Tulku lisäintyivät	Tulokulut, patsat toimintus- muotoon palkkioita, mkaa	
1 patsaan	2 patsaan	3 patsaan	4 patsaan	yli 4 patsaan	alle 5 ha	5—10 ha	10—20 ha	20—50 ha	50—100 ha	100—200 ha	200—500 ha					yli 500 ha
6	2	2	—	—	5	4	—	4	1	3	1	—	18	60	10	439
4	2	1	—	—	1	2	5	2	1	—	—	—	11	13	8	193
1	1	—	—	—	—	—	1	—	1	—	2	—	4	212	2	215
2	1	—	—	—	—	1	1	4	—	1	—	—	7	37	4	88
1	—	—	—	—	—	—	—	2	—	—	—	—	2	22	1	29
5	3	—	—	—	—	5	2	2	—	1	—	—	10	31	8	15
4	—	—	—	—	—	1	1	2	4	4	2	—	14	100	8	762
3	1	—	—	—	5	1	1	—	—	—	—	—	7	5	—	112
—	1	—	—	—	—	1	1	—	—	—	—	—	2	12	1	—
—	1	—	—	—	—	—	—	—	—	—	1	—	2	175	1	64
1	—	—	—	—	—	—	—	1	—	—	1	—	2	146	1	114
—	2	1	—	—	—	—	1	3	—	2	—	2	8	248	4	450
2	1	—	—	—	1	—	—	5	1	3	1	—	11	92	7	596
4	2	1	—	—	1	3	—	5	1	—	—	—	10	27	7	148
3	—	—	—	—	—	—	1	5	—	1	1	—	8	81	4	182
123	44	13	—	1	39	45	49	96	37	47	27	10	350	—	204	13,378
—	—	—	—	—	—	—	—	—	—	—	—	—	—	92	—	—
—	—	—	—	—	—	—	—	3	1	1	—	—	5	75	4	120
—	—	—	—	—	4	5	1	1	1	1	—	—	13	26	10	182
—	—	—	—	—	—	1	—	—	—	—	1	—	2	121	1	10
—	—	—	—	—	2	—	—	2	2	—	2	—	8	104	4	178
—	—	—	—	—	—	—	—	—	1	—	2	1	4	292	2	144
—	—	—	—	—	—	—	1	—	—	1	—	—	2	59	1	28
—	—	—	—	—	—	—	—	2	1	1	6	2	12	363	6	430
—	—	—	—	—	—	—	—	2	1	2	—	—	5	79	3	10
—	—	—	—	—	1	1	1	—	2	1	2	—	8	118	5	222
—	—	—	—	—	—	—	—	—	—	2	—	—	2	140	1	40
—	—	—	—	—	1	2	—	1	—	—	—	—	4	11	2	36
—	—	—	—	—	—	—	2	—	1	—	—	—	3	32	2	38
—	—	—	—	—	—	1	1	—	—	1	1	—	4	108	1	73
—	—	—	—	—	—	2	2	1	2	1	2	1	11	155	6	469
—	—	—	—	—	—	1	—	—	—	—	1	—	2	236	1	60
—	—	—	—	—	1	—	2	1	1	2	1	—	8	76	4	182
—	—	—	—	—	—	1	—	1	2	2	2	1	9	209	5	120
—	—	—	—	—	—	1	1	4	4	1	—	—	11	48	6	191
—	—	—	—	—	—	—	—	—	1	—	1	—	2	176	1	24

Pitäjä	Toimintavuosi luku	Jaon kautta										
		Maantkalli	Ala.hehtaareissa					Paikallaan asuvista sai				
			Peltoa	Niittyä	Metsämaita	Joutomaata	Yhteensä	1 palkaan	2 palktaa	3 palktaa	4 palktaa	yli 4 palktaa
Rovaniemi .....	1	0.13	4	33	192	34	263	1	—	—	—	1
Sievi .....	2	0.10	41	8	35	—	84	3	—	—	—	1
Sodankylä .....	2	0.14	1	46	246	164	457	1	—	2	—	1
Sotkamo .....	11	1.99	67	230	2,778	447	3,522	13	4	3	1	3
Säräisniemi .....	1	0.33	8	56	510	46	620	1	—	—	—	1
Tervola .....	1	0.08	1	15	107	49	172	1	—	—	—	1
Tyrnävä .....	2	0.35	24	53	187	1	265	18	—	1	1	—
Ylitornio .....	1	0.19	2	18	393	126	539	1	—	—	—	1
Yhteensä	70	10.85	368	1,648	14,065	5,016	21,097	96	28	19	8	24
<b>Yhdistelmä.</b>												
Uudenmaan lääni .....	97	36.03	4,204	997	14,226	678	20,105	75	48	45	10	15
Turun ja Porin lääni .....	336	98.40	8,806	3,092	31,263	1,431	44,592	527	156	77	39	68
Hämeen lääni .....	243	52.90	4,484	2,599	36,884	903	44,870	79	50	36	29	58
Viipurin » .....	286	18.58	1,224	2,011	21,603	714	25,552	229	120	82	34	9
Mikkelin » .....	76	7.38	424	634	8,346	561	9,965	53	26	14	1	1
Kuopion » .....	249	23.69	1,296	3,298	38,251	3,144	45,989	391	117	45	19	6
Vaasan » .....	143	13.72	1,487	1,990	28,137	701	32,315	62	30	38	18	21
Oulun » .....	70	10.85	368	1,648	14,065	5,016	21,097	96	28	19	8	24
Yhteensä	1,500	261.55	22,293	16,269	192,775	13,148	244,485	1,512	575	356	158	202

## syntyneiden tilain

## L u k u

L u k u												Ala keskinäärin, ha	Tulku laskinhynt	Jatkokulue, paitel toimitus- insinööriin palikkota, m/kaa		
Siirtyneistä sai					jotka käsittävät										Yhteensä	
2 paitaan	2 paitaa	3 paitaa	4 paitaa	yli 4 paitaa	• alle 5 ha	5—10 ha	10—20 ha	20—50 ha	50—100 ha	100—200 ha	200—500 ha	yli 500 ha				
—	—	—	—	—	1	—	—	—	—	—	1	—	2	131	1	18
—	—	—	—	—	1	1	—	—	1	—	—	—	4	21	2	62
—	—	—	—	—	—	—	—	—	3	—	1	—	4	114	3	89
—	—	—	—	—	1	—	3	5	2	7	5	1	24	147	12	485
—	—	—	—	—	—	—	—	—	1	—	—	1	2	310	1	72
—	—	—	—	—	—	—	—	1	—	1	—	—	2	86	1	48
—	—	—	—	—	14	2	1	1	2	—	—	—	20	13	18	669
—	—	—	—	—	—	—	—	—	—	1	1	—	2	269	1	50
—	—	—	—	—	26	18	16	25	29	25	29	7	175	—	104	4,050
—	—	—	—	—	—	—	—	—	—	—	—	—	—	120	—	—
54	11	9	1	—	22	32	36	102	32	28	11	5	268	75	186	11,311
103	31	20	2	1	250	155	185	193	114	87	37	3	1,024	43	686	25,344
253	61	27	1	—	109	83	66	108	96	71	52	9	594	76	351	14,693
139	21	11	1	—	113	92	119	174	106	29	9	4	646	39	352	13,607
58	5	1	—	—	12	18	13	50	32	23	11	—	159	63	79	6,368
—	1	—	—	—	79	61	55	147	109	79	42	7	579	79	327	19,377
123	44	13	—	1	39	45	49	96	37	47	27	10	350	92	204	13,378
—	—	—	—	—	26	18	16	25	29	25	29	7	175	120	140	4,050
730	174	81	5	2	650	504	539	895	555	389	218	45	3,795	—	2,289	108,128
—	—	—	—	—	—	—	—	—	—	—	—	—	—	64	—	—



## Luettelo

vuonna 1918 päätetyistä uusjakotoimituksista.

---

Pitäjä	Toimintusten luku	Maantalli	Ala hehtaareissa					Palkallaan asuvista sai				
			Peltoa	Niittyä	Metsämaita	Joukomaia	Yhteensä	1 palkkaa	2 palkkaa	3 palkkaa	4 palkkaa	yli 4 palkkaa
<b>Uudenmaan lääni.</b>												
Kirkkonummi . . . . .	1	0.75	111	—	365	12	488	1	1	—	—	—
Lohja . . . . .	1	1.25	67	18	217	20	322	1	1	—	—	—
Nummi . . . . .	1	2.25	86	15	239	12	352	3	1	—	1	—
Porvoo . . . . .	1	3.75	281	115	1,235	87	1,718	1	1	4	2	—
Yhteensä	4	8.00	545	148	2,056	131	2,880	6	4	4	3	—
<b>Hämeen lääni.</b>												
Hollola . . . . .	1	0.50	80	16	213	5	314	—	2	2	—	—
Kangasala . . . . .	1	0.67	—	52	121	—	173	—	—	1	1	1
Lammi . . . . .	1	2.00	99	10	128	5	242	—	2	—	—	—
Yhteensä	3	3.17	179	78	462	10	729	—	4	3	1	1
<b>Vaasan lääni.</b>												
Kristiinankaup. maa- seurakunta . . . . .	1	7.79	300	905	5,338	24	6,567	4	8	23	13	5
Mustasaari . . . . .	2	6.18	445	199	2,018	2	2,664	2	25	6	24	1
Pietarsaari . . . . .	1	4.67	208	398	589	2	1,197	1	1	—	3	15
Vähäkyrö . . . . .	1	7.86	985	18	852	11	1,866	7	5	4	11	14
Vöyri . . . . .	1	2.96	68	295	711	1	1,075	—	—	5	6	5
Ylistaro . . . . .	1	0.38	21	57	101	1	180	3	3	1	—	—
Yhteensä	7	29.84	2,027	1,872	9,609	41	13,549	17	42	39	57	40
<b>Oulun lääni.</b>												
Rantsila . . . . .	1	1.08	29	243	1,020	4	1,296	3	1	—	—	10
Yhteensä	1	1.08	29	243	1,020	4	1,296	3	1	—	—	10
<b>Yhdistelmä.</b>												
Uudenmaan lääni . . . . .	4	8.00	545	148	2,056	131	2,880	6	4	4	3	—
Hämeen lääni . . . . .	3	3.17	179	78	462	10	729	—	4	3	1	1
Vaasan » . . . . .	7	29.84	2,027	1,872	9,609	41	13,549	17	42	39	57	40
Oulun » . . . . .	1	1.08	29	243	1,020	4	1,296	3	1	—	—	10
Yhteensä	15	42.09	2,780	2,341	13,147	186	18,454	26	51	46	61	51



syntyneiden tilain													Palstain luku		Jatkokulut, paitsi toimintus- insinöörien palkkiota, m.kaa			
Luku													ennen uusjakoa	uusjaon jälkeen				
Siirtyneistä sai					jotka käsittävät							Yhteensä					Ala keskimäärin, ha	Luku Isäntynyt
1 palstan	2 palstaa	3 palstaa	4 palstaa	yli 4 palstaa	alle 5 ha	5—10 ha	10—20 ha	20—50 ha	50—100 ha	100—200 ha	200—500 ha		yli 500 ha					
—	—	—	—	—	—	—	—	—	—	—	2	—	2	244	—	12	2	6,000
—	—	—	—	—	—	—	—	—	—	—	2	—	2	161	—	9	3	2,520
4	1	—	—	—	2	—	—	—	—	—	1	—	10	35	—	17	15	12,810
—	—	—	—	—	—	—	—	—	—	4	3	1	8	215	—	32	23	25,467
4	1	—	—	—	4	—	2	1	2	5	7	1	22	—	—	70	43	46,797
—	—	—	—	—	—	—	—	—	—	—	—	—	—	131	—	—	—	—
—	—	—	1	—	—	—	—	—	2	3	—	—	5	63	—	34	13	11,500
—	—	—	—	—	—	—	—	—	2	1	—	—	3	58	—	13	4	1,450
—	—	—	1	—	—	—	—	—	—	—	—	—	3	81	—	22	7	11,925
—	—	—	—	—	—	—	—	—	4	7	—	—	11	—	—	69	24	24,875
—	—	—	—	—	—	—	—	—	—	—	—	—	—	66	—	—	—	—
11	13	14	1	—	—	—	4	29	40	16	3	—	92	71	77	1,501	250	135,991
6	7	10	3	—	—	1	25	53	4	1	—	—	84	32	58	1,123	233	59,779
2	2	3	2	3	—	—	2	26	4	—	—	—	32	37	24	925	133	53,267
—	5	9	—	1	1	7	16	20	11	1	—	—	56	33	40	520	186	40,000
—	—	3	4	2	—	—	1	20	4	—	—	—	25	43	15	275	100	50,355
—	—	—	—	—	—	1	1	5	—	—	—	—	7	26	5	4	12	198
19	27	39	10	6	1	9	49	153	63	18	3	—	296	—	219	4,348	914	339,590
—	—	—	—	—	—	—	—	—	—	—	—	—	—	46	—	—	—	—
—	—	—	—	—	2	—	1	2	3	6	—	—	14	93	11	39	75	1,183
—	—	—	—	—	—	—	—	—	—	—	—	—	—	—	—	—	—	—
—	—	—	—	—	2	—	1	2	3	6	—	—	14	—	11	39	75	1,183
—	—	—	—	—	—	—	—	—	—	—	—	—	—	93	—	—	—	—
4	1	—	—	—	4	—	2	1	2	5	7	1	22	131	—	70	43	46,797
—	—	2	—	—	—	—	—	4	7	—	—	—	11	66	—	69	24	24,875
19	27	39	10	6	1	9	49	153	63	18	3	—	296	46	219	4,348	914	339,590
—	—	—	—	—	2	—	1	2	3	6	—	—	14	93	11	39	75	1,183
23	28	41	10	6	7	9	52	160	75	29	10	1	343	—	230	4,526	1,056	412,445
—	—	—	—	—	—	—	—	—	—	—	—	—	—	54	—	—	—	—

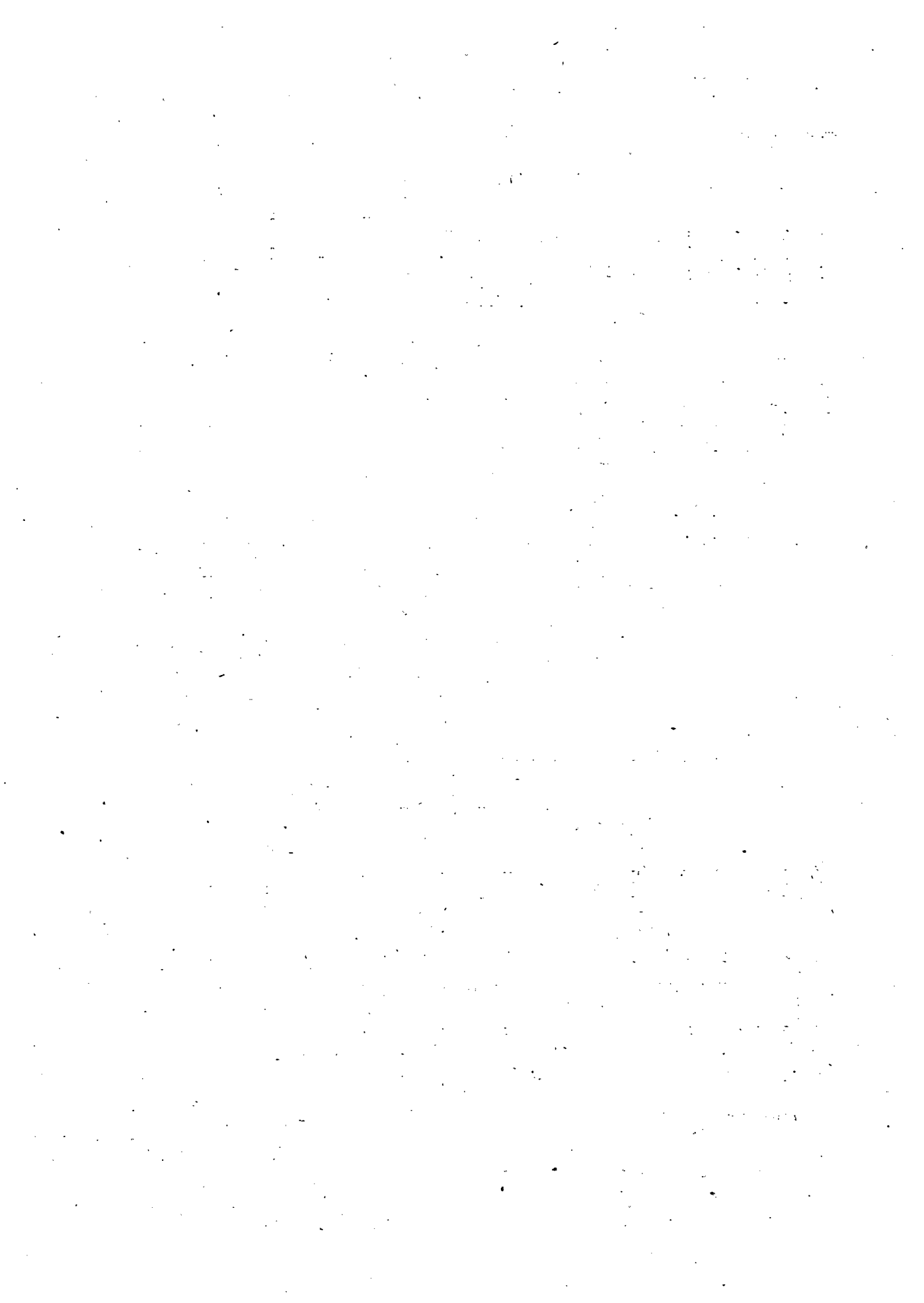

## Luettelo

vuonna 1918 päätetyistä jaontäydentämistoimituksista.

---

Pitäjä	Toimitusten luku	Jaon kautta syntyneiden tilain											Palstain luku		Jakojuhla paitsi toimitushil- noitin palikkoja, m:kaa			
		Maantalli	Ala hehtaareissa	L u k u							Ala keskinäisiin, ha	Ihku heikintyvä	ennen täydentämistä					
				Paikallaan asuvista sai				Siirtyneistä sai					Yhteensä	käydenkäynnin jälkeen		ennen täydentämistä		
				1 palstaa	2 palstaa	3 palstaa	4 palstaa	yllä 4 palstaa	1 palstaa	2 palstaa							3 palstaa	4 palstaa
<b>Uudenmaan lääni.</b>																		
Pukkila .....	1	0.33	216	—	—	—	—	3	—	—	—	—	3	72	—	38	38	1,000
Sammatti .....	1	0.59	229	1	1	—	—	—	—	—	—	—	2	114	—	3	3	710
Snappertuna .....	1	0.33	20	2	—	—	—	—	—	—	—	—	2	10	—	2	2	160
<b>Yhteensä</b>	<b>3</b>	<b>1.25</b>	<b>465</b>	<b>3</b>	<b>1</b>	<b>—</b>	<b>—</b>	<b>3</b>	<b>—</b>	<b>—</b>	<b>—</b>	<b>—</b>	<b>7</b>	<b>65</b>	<b>—</b>	<b>43</b>	<b>43</b>	<b>1,870</b>
<b>Turun ja Porin lääni.</b>																		
Dragsfjärd .....	3	2.63	821	1	3	3	—	—	—	—	—	—	7	117	—	16	16	1,659
Finby .....	1	1.33	424	1	1	—	—	—	—	—	—	—	2	212	—	3	3	158
Halikko .....	1	1.18	288	1	2	—	—	—	—	—	—	—	3	96	—	5	5	210
İkaalinen .....	1	1.50	352	1	1	2	—	2	—	—	—	—	6	59	—	9	6	1,248
Iniö .....	1	1.67	68	1	2	2	1	—	—	—	—	—	6	11	—	31	37	348
Jomala .....	1	1.62	404	2	—	—	4	4	—	—	—	—	10	40	—	32	32	1,914
Korpo .....	1	1.50	404	—	—	—	—	6	—	—	—	—	6	67	—	39	35	362
Lappi .....	1	1.00	422	—	1	—	—	1	—	—	—	—	2	211	—	8	8	358
Lemu .....	1	0.50	90	—	1	—	—	—	—	—	—	—	1	90	—	3	3	295
Marttila .....	1	0.37	170	—	—	1	—	—	—	—	—	—	1	170	—	4	4	120
Merimasku .....	2	1.25	224	—	—	1	—	—	—	—	—	—	1	224	—	4	4	576
Naantalın maas. ....	1	1.17	322	—	—	—	—	2	—	—	—	—	2	161	—	17	17	441
Nousiainen .....	1	1.50	342	1	1	—	1	—	—	—	—	—	3	114	—	24	22	636
Perniö .....	1	9.17	2,982	5	3	1	4	1	—	—	—	—	14	213	—	36	38	2,380
Rymättylä .....	1	1.00	719	—	1	1	—	—	—	—	—	—	2	360	—	6	5	—
Taivassalo ja Mynä- mäki .....	1	1.00	298	—	1	—	1	—	—	—	—	—	2	149	—	6	6	150
Vahto .....	1	0.92	345	—	—	1	—	1	—	—	—	—	2	173	—	17	16	1,639
<b>Yhteensä</b>	<b>20</b>	<b>29.31</b>	<b>8,675</b>	<b>13</b>	<b>17</b>	<b>12</b>	<b>11</b>	<b>17</b>	<b>—</b>	<b>—</b>	<b>—</b>	<b>—</b>	<b>70</b>	<b>1,244</b>	<b>—</b>	<b>260</b>	<b>257</b>	<b>12,494</b>
<b>Hämeen lääni.</b>																		
Asikkala .....	4	3.42	1,099	1	3	2	7	4	—	—	—	—	17	65	—	66	54	2,729
Kärkölä .....	1	1.22	59	—	—	—	—	5	—	—	—	—	5	12	—	12	6	160
Tyrväntö .....	1	0.83	44	1	—	1	—	—	—	—	—	—	2	22	—	8	4	80
<b>Yhteensä</b>	<b>6</b>	<b>5.47</b>	<b>1,202</b>	<b>2</b>	<b>3</b>	<b>3</b>	<b>7</b>	<b>9</b>	<b>—</b>	<b>—</b>	<b>—</b>	<b>—</b>	<b>24</b>	<b>—</b>	<b>—</b>	<b>86</b>	<b>64</b>	<b>2,969</b>

Pitäjä	Jaon kautta syntyneiden tilain														Palstain luku		Jakokulut, paitsi koulutus- neidin palkkioita, m.kaa		
	Toimintusten luku	Manttaali	Ala hehtaareissa	L u k u										Ala keskimäärin, ha	Luku lisääntyvät	ennen täydentämistä		täydentämisen jälkeen	
				Palkkiaan asuvista sai					Siirtyneistä sai										Yhteensä
				1 palkkaa	2 palkkaa	3 palkkaa	4 palkkaa	ylli 4 palkkaa	1 palkkaan	2 palkkiaan	3 palkkiaan	4 palkkiaan	ylli 4 palkkiaan						
<b>Kuopion lääni.</b>																			
Lapinlahti .....	1	5.45	4,670	3	4	6	2	6	—	—	—	—	—	21	222	—	75	71	3,562
Yhteensä	1	5.45	4,670	3	4	6	2	6	—	—	—	—	—	21	—	—	75	71	3,562
<b>Vaasan lääni.</b>																			
Vöyri .....	1	10.37	5,003	—	—	—	—	29	—	—	—	—	—	29	173	—	468	547	16,765
Yhteensä	1	10.37	5,003	—	—	—	—	29	—	—	—	—	—	29	173	—	468	547	16,765
<b>Yhdistelmä.</b>																			
Uudenmaan lääni ..	3	1.25	465	3	1	—	—	3	—	—	—	—	—	7	65	—	43	43	1,870
Turun ja Porin lääni	20	29.31	8,675	13	17	12	11	17	—	—	—	—	—	70	124	—	260	257	12,494
Hämeen lääni .....	6	5.47	1,202	2	3	3	7	9	—	—	—	—	—	24	50	—	86	64	2,969
Kuopion » .....	1	5.45	4,670	3	4	6	2	6	—	—	—	—	—	21	222	—	75	71	3,562
Vaasan » .....	1	10.37	5,003	—	—	—	—	29	—	—	—	—	—	29	173	—	468	547	16,765
Yhteensä	31	51.85	20,015	21	25	21	20	64	—	—	—	—	—	151	—	—	932	982	37,660
														133					



*Liite VII.*

## Luettelo

vuonna 1918 päätetyistä palstatilanerottamistoimituksista.

---

Pitäjä	Toimintusten luku	Palstatilain							Ala keskimäärin, ha	Takuu laskittu, ha	Muistutuksia	
		Ala, ha	Hinta, keskimäärin hehtaaria, m:kaa	Lukumäärä				Yhteensä				
				alle 1 ha	1-3 ha	3-5 ha	5-10 ha					yli 10 ha
<b>Uudenmaan lääni.</b>												
Anjala .....	5	8	2,429	3	2	1	—	—	6	1.3	6	
Artjärvi .....	5	44	900	13	5	3	3	—	24	1.8	24	
Askola .....	12	10	1,348	9	2	1	—	—	12	0.8	12	
Degerby .....	2	2	3,000	1	1	—	—	—	2	1.0	2	
Elimäki .....	7	33	117	2	2	2	3	—	9	3.7	7	Osittamisia 2.
Espoo .....	29	72	379	34	5	2	2	1	44	1.6	31	» 13.
Helsingin pitävä .....	64	72	704	157	13	1	2	—	173	0.4	167	» 6.
Iitti .....	19	94	945	10	10	3	5	1	29	3.2	27	» 2.
Inkoo .....	3	2	4,740	3	1	—	—	—	4	0.5	4	
Karja .....	1	3	3,462	—	—	1	—	—	1	3.0	1	
Karjalohja .....	2	1	26,400	1	1	—	—	—	2	0.5	2	
Kirkkonummi .....	21	46	2,979	15	7	—	4	—	26	1.8	24	Osittamisia 2.
Lapträsk .....	1	1	700	—	1	—	—	—	1	1.0	1	
Lohja .....	11	27	1,501	5	3	1	1	1	11	2.5	11	
Mäntsälä .....	5	15	1,066	2	1	1	1	—	5	3.0	5	
Myrskylä .....	4	7	328	2	1	1	—	—	4	1.8	4	
Nummi .....	7	6	151	5	2	—	—	—	7	0.9	7	
Nurmijärvi .....	16	11	1,837	13	4	—	—	—	17	0.6	16	Osittamisia 1.
Orimattila .....	10	31	295	2	4	—	4	—	10	3.1	10	
Pernaja .....	5	30	2,608	8	6	3	—	—	17	1.8	16	Osittamisia 1.
Pohja .....	3	1	5,000	3	—	—	—	—	3	0.3	3	
Pornainen .....	3	4	378	1	2	—	—	—	3	1.3	3	
Porvoo .....	42	62	778	33	10	3	2	1	49	1.3	49	
Pukkila .....	1	1	625	1	—	—	—	—	1	1.0	1	
Pusula .....	1	3	161	—	—	1	—	—	1	3.0	1	
Pyhäjärvi .....	3	3	600	2	1	1	—	—	4	0.8	4	
Sammatti .....	1	1	1,692	—	1	—	—	—	1	1.0	1	
Sipoo .....	37	96	1,491	30	19	3	4	2	58	1.7	49	Osittamisia 9.
Siuntio .....	8	38	547	5	1	3	3	—	12	3.2	12	
Snappertuna .....	3	3	8,000	2	1	—	—	—	3	1.0	3	
Tuusula .....	32	63	1,582	27	4	5	3	—	39	1.6	35	Osittamisia 4.
Vihti .....	6	10	2,095	3	1	2	—	—	6	1.7	6	
Yhteensä	369	800	—	392	111	38	37	6	584	—	54	
			2,063							1.4		Läänin keskimäärä.



Pitäjä	Palstatilain										Muistutuksia	
	Toukokuun luku	Ala, ha	Hinta keskimäärin hehtaaria, mkkaa	lukumäärä				Yhteensä	Ala keskimäärin, ha	Luku liisänprynt		
				alle 1 ha	1-3 ha	3-5 ha	5-10 ha					yli 10 ha
<b>Turun ja Porin lääni.</b>												
Ahlainen	1	1	1,000	—	1	—	—	—	1	1.0	1	
Askainen	1	3	137	—	1	—	—	—	1	3.0	1	
Aura	1	6	334	—	—	—	1	—	1	6.0	1	
Dragsfjärd	2	6	800	6	1	1	—	—	8	0.8	8	
Eura	3	4	525	—	3	—	—	—	3	1.3	3	
Eurajoki	1	—	1,000	1	—	—	—	—	1	0.4	1	
Finby	5	13	600	4	1	—	—	2	7	1.9	5	Osittamisia 2.
Finström	4	21	944	1	1	1	2	—	5	4.2	5	
Hammarland	1	—	—	1	—	—	—	—	1	0.2	1	Lahja.
Harjavalta	1	3	900	8	1	—	—	—	9	0.3	9	
Hinnerjoki	2	2	300	1	1	—	—	—	2	1.0	2	
Huittinen	3	3	1,000	2	1	—	—	—	3	1.0	3	
Ikaalinen	1	—	310	1	—	—	—	—	1	0.4	1	
Iniö	1	2	150	1	1	—	—	—	2	1.0	2	
Jomala	6	24	253	2	5	1	1	1	10	2.4	9	Osittamisia 1.
Jämijärvi	2	4	212	—	2	—	—	8	2	2.0	2	
Kaarina	6	11	3,436	12	3	1	—	—	16	0.7	14	Osittamisia 2.
Kakskorta	2	5	1,000	—	3	—	—	—	3	1.7	3	
Kankaanpää	4	23	113	—	2	1	—	1	4	5.8	4	
Karinainen	2	7	310	—	2	1	—	—	3	2.3	3	
Karkku	1	—	1,000	1	—	—	—	—	1	0.1	1	
Karuna	5	12	700	2	2	2	—	—	6	2.0	5	Osittamisia 1.
Kanvatsa	1	4	5,438	—	—	1	—	—	1	4.0	1	
Kemiö	9	15	767	9	4	1	—	—	14	1.1	13	Osittamisia 1.
Kiikala	3	9	919	3	2	1	—	—	6	1.5	6	
Kiikka	2	3	350	1	1	—	—	—	2	1.5	2	
Kiikoinen	4	6	1,462	3	3	—	—	—	6	1.0	6	
Kinkainen	1	1	—	—	1	—	—	—	1	1.0	1	Myymättä.
Kokemäki	1	4	625	—	—	1	—	—	1	4.0	1	
Korpo	2	5	350	2	1	1	—	—	4	1.3	4	
Koski	5	8	1,388	3	2	1	—	—	6	1.3	6	
Kullaa	1	—	416	2	—	—	—	—	2	0.2	2	
Kuusisto	2	3	2,900	1	2	—	—	—	3	1.0	3	
Kyrö	1	1	1,000	—	1	—	—	—	1	1.0	1	
Laitila	2	2	485	1	1	—	—	—	2	1.0	2	

Pitäjä	Toukokuun luku	Palstatilain							Ala keskimäärin, ha	Yhteensä	Luku lisäantanut	Muistutuksia
		Ala, ha	Hinta keskimäärin hehtaaria, m.kaa	lukumäärä				yli 10 ha				
				alle 1 ha	1—3 ha	3—5 ha	5—10 ha					
Lappi	2	4	1,962	4	1	—	—	—	5	0.8	5	
Lemland	1	1	1,100	—	1	—	—	—	1	1.0	1	
Lieto	3	9	622	1	—	2	—	—	3	3.0	3	Osittamisia 1.
Loimaa	1	6	200	1	—	—	1	—	2	3.0	1	
Lokalahti	1	4	2,475	2	2	—	—	—	4	1.0	4	
Lumparland	1	5	300	—	—	1	—	—	1	5.0	1	
Luvia	1	2	875	1	1	—	—	—	2	1.0	1	Osittamisia 1.
Maaria	2	—	5,000	2	—	—	—	—	2	0.2	2	
Marttila	2	5	210	1	—	—	1	—	2	2.5	2	
Merikarvia	2	3	700	1	1	—	—	—	2	1.5	2	
Mietoinen	4	21	1,649	1	5	2	1	—	9	2.3	9	
Mouhijärvi	1	1	600	—	1	—	—	—	1	1.0	1	
Mynämäki	3	3	2,300	3	1	—	—	—	4	0.8	4	
Naantalın maas.	1	—	40,000	1	—	—	—	—	1	0.1	1	
Noormarkku	4	12	367	3	—	—	—	1	4	3.0	4	
Nousiainen	1	—	2,500	1	—	—	—	—	1	0.2	1	
Oripää	1	3	—	—	—	1	—	—	1	3.0	1	Myymättä.
Paimio	5	11	1,240	3	—	1	1	—	5	2.2	5	
Parainen	16	30	2,151	13	9	1	—	1	24	1.3	23	Osittamisia 1.
Perniö	1	1	—	1	—	—	—	—	1	1.0	1	Lahja.
Piikkiö	7	5	1,696	6	—	1	—	—	7	0.7	7	
Porin maas.	3	8	990	—	4	1	—	—	5	1.6	5	
Pöytyä	1	—	2,400	1	—	—	—	—	1	0.1	1	
Raisio	1	1	1,300	—	1	—	—	—	1	1.0	1	
Rymättylä	3	11	791	1	1	3	—	—	5	2.2	5	
Saltvik	3	5	400	—	3	—	—	—	3	1.7	3	
Sauvo	3	1	1,300	3	—	—	—	—	3	0.3	3	
Siikainen	2	—	3,000	2	—	—	—	—	2	0.1	2	
Suodenniemi	1	2	1,965	1	1	—	—	—	2	1.0	2	
Suoniemi	2	5	1,067	3	2	—	—	—	5	1.0	5	
Säkylä	2	14	1,495	1	4	1	—	—	6	2.3	6	
Taivassalo	2	8	772	1	4	—	—	—	5	1.6	5	
Tyrvää	1	2	610	2	1	—	—	—	3	0.7	3	
Ulvila	3	17	2,375	75	2	—	—	—	77	0.2	77	
Uskela	3	5	4,450	2	2	—	—	—	4	1.3	3	Osittamisia 1.
Uusikirkko	4	13	783	1	2	—	—	1	4	3.3	4	
Vahto	1	1	1,000	—	1	—	—	—	1	1.0	1	

Pitäjä	Yhteensä	Palstatilain										Muistutuksia
		Ala, ha	Hinta, keskimäärin hehtaaria, m.kaa	lukumäärä					Yhteensä	Ala keskimäärin, ha	Luku lisätyt	
				alle 1 ha	1—3 ha	3—5 ha	5—10 ha	yli 10 ha				
Velkua .....	1	16	266	2	1	1	2	—	6	2.7	6	
Vestanfjärd .....	4	7	617	1	2	1	—	—	4	1.8	4	
Värdö .....	4	1	3,515	4	—	—	—	—	4	0.3	4	
Yläne .....	1	3	1,840	—	1	—	—	—	1	3.0	1	
<b>Yhteensä</b>	<b>194</b>	<b>457</b>	<b>—</b>	<b>213</b>	<b>103</b>	<b>30</b>	<b>10</b>	<b>7</b>	<b>363</b>	<b>—</b>	<b>352</b>	
<b>Hämeen lääni.</b>			<b>1,155</b>							<b>1.3</b>		<b>Läänin keskimäärä.</b>
Akaa .....	4	9	1,700	8	1	—	1	—	10	0.9	10	
Asikkala .....	10	20	1,096	7	1	—	2	—	10	2.0	10	
Hattula .....	3	1	2,614	3	—	—	—	—	3	0.3	3	
Hauho .....	1	—	—	1	—	—	—	—	1	0.1	1	Hinta tuntematon.
Hausjärvi .....	22	39	3,617	34	6	2	2	—	44	0.9	40	Osittamisia 4.
Hollola .....	21	61	1,100	20	6	5	3	—	34	1.8	33	» 1.
Humppila .....	2	1	4,100	2	—	—	—	—	2	0.5	2	
Janakkala .....	2	5	572	—	3	—	—	—	3	1.7	2	Osittamisia 1.
Juupajoki .....	2	10	602	—	5	—	—	—	5	2.0	5	
Jämsä .....	4	18	2,308	2	5	1	1	—	9	2.0	9	
Kalvola .....	2	1	12,279	3	—	—	—	—	3	0.3	3	
Kangasala .....	15	45	933	11	7	6	1	—	25	1.8	20	Osittamisia 5.
Korpilahti .....	11	21	8,075	17	3	1	1	—	22	1.0	22	
Koski .....	3	5	603	2	—	1	—	—	3	1.7	3	
Kuhmoinen .....	9	8	2,232	6	3	—	—	—	9	0.9	9	
Kuorevesi .....	1	1	6,000	1	—	—	—	—	1	1.0	1	
Kuru .....	6	15	591	2	4	—	1	—	7	2.1	7	
Kylmäkoski .....	2	6	1,116	4	2	—	—	—	6	1.0	6	
Kärkölä .....	2	4	1,125	1	1	—	—	—	2	2.0	2	Hintaan sisältyy rakennuksia.
Lammi .....	2	—	—	2	—	—	—	—	2	0.1	2	
Lempäälä .....	3	7	5,540	3	—	—	—	1	4	1.8	3	Osittamisia 1.
Loppi .....	1	2	5,066	3	—	—	—	—	3	0.7	3	
Luopioinen .....	2	1	19,444	3	—	—	—	—	3	0.3	2	Osittamisia 1.
Längelmäki .....	1	5	407	—	3	—	—	—	3	1.7	3	
Messukylä .....	5	4	1,650	4	1	—	—	—	5	0.8	5	
Nastola .....	11	38	1,939	5	2	2	3	—	12	3.2	12	
Orivesi .....	6	3	1,710	8	1	—	—	—	9	0.3	9	
Padasjoki .....	1	2	—	—	1	—	—	—	1	2.0	1	Hinta tuntematon.
Pirkkala .....	13	38	5,603	18	6	2	—	1	27	1.4	26	Osittamisia 1.
Pälkäne .....	2	3	625	2	1	—	—	—	3	1.0	3	

Pitäjä	Palstatilain											Muistutuksia
	Tonttien luku	Ala, ha	Hinta keskimäärin hehtaaria, m:kaa	lukumäärä					Yhteensä	Ala keskimäärin, ha	Takuu lisaantynyt	
				alle 1 ha	1—3 ha	3—5 ha	5—10 ha	yli 10 ha				
Ruovesi .....	6	18	861	3	8	1	—	—	12	1.5	12	
Sahalahti .....	2	1	2,500	2	—	—	—	—	2	0.5	2	
Somero .....	8	11	238	6	5	—	—	—	11	1.0	11	
Sääksmäki .....	2	4	—	2	—	1	—	—	3	1.3	3	Hinta tuntematon.
Tammela .....	3	3	1,666	2	1	—	—	—	3	1.0	3	
Teisko .....	5	5	1,541	4	1	—	—	—	5	1.0	5	
Tottijärvi .....	1	—	1,000	1	—	—	—	—	1	0.1	1	
Tuulos .....	1	3	265	—	2	—	—	—	2	1.5	1	Osittamisia 1.
Tyrvöntö .....	4	5	1,700	5	1	—	—	—	6	0.8	6	
Urjala .....	7	13	1,073	12	—	2	—	—	14	0.9	12	Osittamisia 2.
Vanaja .....	5	4	2,355	3	2	—	—	—	5	0.8	5	
Vesilahti .....	4	11	1,788	5	4	1	—	—	10	1.1	10	
Vilppula .....	4	5	1,231	6	—	1	—	—	7	0.9	7	
Ylöjärvi .....	5	9	2,223	5	1	1	—	—	7	1.3	6	Osittamisia 1.
<b>Yhteensä</b>	<b>226</b>	<b>465</b>	<b>—</b>	<b>228</b>	<b>87</b>	<b>27</b>	<b>15</b>	<b>2</b>	<b>359</b>	<b>—</b>	<b>341</b>	
			1,716							1.3		Läänin keskimäärä.
<b>Viipurin lääni.</b>												
Antrea .....	5	9	1,758	4	2	1	—	—	7	1.3	6	Osittamisia 1.
Heinjoki .....	3	4	450	1	2	—	—	—	3	1.3	3	
Hiitola .....	4	8	397	—	3	1	—	—	4	2.0	4	
Johannes .....	3	1	650	3	—	—	—	—	3	0.3	3	
Joutseno .....	2	15	315	—	2	3	—	—	5	3.0	4	Osittamisia 1.
Jääski .....	6	8	2,496	3	5	—	—	—	8	1.0	8	
Kaukola .....	3	19	205	—	—	1	2	—	3	6.3	3	
Kirvu .....	2	3	933	—	2	—	—	—	2	1.5	2	
Kivennapa .....	41	112	1,677	126	6	10	1	—	143	0.8	127	Osittamisia 16.
Kuolemajärvi .....	4	15	1,100	—	2	1	1	—	4	3.8	4	
Kurkijoki .....	2	3	850	1	1	—	—	—	2	1.5	2	
Kymi .....	9	7	1,979	6	3	—	—	—	9	0.8	9	
Käkisalmi .....	6	3	3,683	5	1	—	—	—	6	0.5	6	
Lappee .....	3	4	1,550	2	1	—	—	—	3	1.3	3	
Lemi .....	1	1	1,100	—	1	—	—	—	1	1.0	1	
Miehikkälä .....	6	15	207	3	2	1	1	—	7	2.1	6	Osittamisia 1.
Muola .....	6	33	1,961	1	5	—	3	—	9	3.7	9	
Parikkala .....	1	1	450	1	—	—	—	—	1	1.0	1	
Pyhtää .....	9	3	1,800	10	—	—	—	—	10	0.3	10	
Pyhäjärvi .....	4	24	388	1	2	1	2	—	6	4.0	6	

Pitäjä	Palstatilain										Muistutuksia	
	Toimintusten luku	Ala, ha	Hinta keskimäärin hehtaarilla, m:kaa	lukumäärä				Yhteensä	Ala keskimäärin, ha	Luku lisäantyyt		
				alle 1 ha	1—3 ha	3—5 ha	5—10 ha					yh 10 ha
Rautjärvi	1	3	500	—	—	1	—	—	1	3.0	1	
Rautu	16	48	715	7	5	6	1	—	19	2.5	19	
Ruokolahti	7	15	336	5	3	—	1	—	9	1.7	9	
Räisälä	6	8	894	2	3	1	—	—	6	1.3	6	
Sakkola	2	1	425	2	—	—	—	—	2	0.5	2	
Salmi	3	5	256	1	1	1	—	—	3	1.7	3	
Sippola	18	35	1,465	17	7	2	1	—	27	1.3	25	Osittamisia 2.
Soanlahti	6	23	335	—	3	2	1	—	6	3.8	6	
Sortavala	7	15	913	3	4	—	1	—	8	1.9	8	
Säkkijärvi	10	14	559	6	6	—	—	—	12	1.2	12	
Taipalsaari	1	1	—	1	—	—	—	—	1	1.0	1	Hinta tuntematon.
Uusikirkko	24	71	2,757	80	13	1	1	—	95	0.7	89	Osittamisia 6.
Valkeala	5	7	2,251	7	1	2	—	—	10	0.7	9	» 1.
Valkjärvi	4	36	184	2	4	1	2	—	9	4.0	9	
Vehkalahti	5	17	567	71	—	1	—	—	72	0.2	72	
Viihuri	20	48	1,933	19	6	1	4	—	30	1.6	28	Osittamisia 2.
Virolahti	4	3	867	4	1	—	—	—	5	0.6	5	
Yhteensä	259	638	—	394	97	38	22	—	551	—	521	
			1,095							1.2		Läänin keskimäärä.
<b>Mikkelin lääni.</b>												
Hartola	1	10	100	—	—	—	1	—	1	10.0	1	Hintaan sisältyy rakennuksia.
Heinola	1	1	—	1	—	—	—	—	1	1.0	1	
Hirvensalmi	1	2	200	—	1	—	—	—	1	2.0	1	
Joroinen	2	9	769	—	1	—	1	—	2	4.5	2	
Kangasniemi	1	9	40	—	—	—	1	—	1	9.0	1	
Korimäki	1	3	318	—	—	1	—	—	1	3.0	1	
Sääminki	1	4	1,441	—	—	1	—	—	1	4.0	1	
Yhteensä	8	38	—	1	2	2	3	—	8	—	8	
			320							4.8		Läänin keskimäärä.
<b>Kuopion lääni.</b>												
Iisalmi	12	32	423	4	4	2	2	—	12	2.7	12	
Karttula	1	—	4,211	3	—	—	—	—	3	0.1	3	
Kesälahti	2	5	412	—	1	1	—	—	2	2.5	2	
Kihtelysvaara	3	7	132	—	2	1	—	—	3	2.3	3	
Kitee	3	13	150	—	2	—	1	—	3	4.3	3	
Kiuruvesi	2	6	—	—	1	1	—	—	2	3.0	2	Hintaan sisältyy rakennuksia.
Kontiolahti	2	2	467	2	—	—	—	—	2	1.0	2	

Pitäjä	Paistatillain										Muu tuntuksia	
	Tuhkusten luku	Ala, ha	Hinta keskimäärin hehtaarilla, m:kaa	lukumäärä				Yhteensä	Ala keskimäärin, ha	Luku lisäantyyt		
				alle 1 ha	1-3 ha	3-5 ha	5-10 ha					yli 10 ha
Kuopio .....	1	5	562	—	—	1	—	—	1	5.0	1	
Lapinlahti .....	2	1	441	2	—	—	—	—	2	0.5	2	
Leppävirta .....	2	2	1,700	1	1	—	—	—	2	1.0	2	
Liperi .....	1	18	269	—	5	2	—	—	7	2.6	7	
Maaninka .....	2	1	1,200	2	—	—	—	—	2	0.5	2	
Nilsä .....	9	3	262	11	1	—	—	—	12	0.3	12	
Pielisjärvi .....	3	9	145	—	1	1	1	—	3	3.0	3	
Pälkjärvi .....	3	8	525	—	1	2	—	—	3	2.7	3	
Rääkkylä .....	1	—	4,762	1	—	—	—	—	1	0.2	1	
Tohmajärvi .....	3	11	83	2	2	—	1	—	5	2.2	4	Osittamisia 1.
Tuupovaara .....	1	—	167	1	—	—	—	—	1	0.2	1	
Yhteensä	53	123	—	29	21	11	5	—	66	—	65	
			341							1.9		Läänin keskimäärä.
<b>Vaasan lääni.</b>												
Alahärmä .....	1	1	392	1	—	—	—	—	1	1.0	1	
Alavus .....	2	1	2,827	2	1	—	—	—	3	0.3	3	
Bergö .....	1	1	583	1	—	—	—	—	1	1.0	1	
Evijärvi .....	1	3	142	—	—	1	—	—	1	3.0	1	
Ilmajoki .....	16	57	659	11	11	5	1	—	28	2.0	26	Osittamisia 2.
Isojoki .....	3	2	293	4	—	—	—	—	4	0.5	4	
Jalasjärvi .....	37	120	644	10	24	14	5	—	53	2.3	52	Osittamisia 1.
Karijoki .....	4	11	333	—	3	—	1	—	4	2.8	4	
Karstula .....	3	20	162	—	—	1	2	—	3	6.7	3	
Kauhajoki .....	13	48	1,282	2	5	2	4	—	13	3.7	13	
Kauhava .....	8	13	690	4	2	2	—	—	8	1.6	8	
Keuru .....	2	7	218	1	2	1	—	—	4	1.8	4	
Kivijärvi .....	4	40	701	—	3	—	1	2	6	6.7	6	
Koivunlahti .....	2	10	554	—	1	2	—	—	3	3.3	3	
Kokkola .....	1	—	7,500	1	—	—	—	—	1	0.1	1	
Konginkangas .....	1	10	104	—	—	—	1	—	1	10.0	1	
Kortesjärvi .....	4	13	379	—	2	1	1	—	4	3.3	4	
Kinnula .....	5	16	178	2	2	1	1	—	6	2.7	6	
Kuortane .....	2	2	562	1	1	—	—	—	2	1.0	2	
Kurikka .....	6	39	813	6	11	2	1	—	20	2.0	19	Osittamisia 1.
Kälviä .....	1	5	535	—	—	1	—	—	1	5.0	1	
Laihia .....	2	1	—	2	—	—	—	—	2	0.5	2	Hintaan sisältyy rakennuksia.
Lappajärvi .....	2	9	298	1	—	—	1	—	2	4.5	2	

Palstatilain												
Pitäjä	Toimintat. luku	Ala, ha	Hinta keskimäärin hehtaaria, m.kaa	lukumäärä					Yhteensä	Ala keskimäärin, ha	Luku lisääntyne	Muistutuksia
				alle 1 ha	1—3 ha	3—5 ha	5—10 ha	yli 10 ha				
Lapua .....	9	58	383	1	13	3	2	—	19	3.1	19	Osittamisia 3.
Maalahti .....	2	10	227	—	—	1	1	—	2	5.0	2	
Maksamaa .....	2	1	3,077	2	—	—	—	—	2	0.5	2	
Munsala .....	2	5	218	1	2	—	—	—	3	1.7	3	
Mustasaari .....	13	23	5,046	65	3	1	1	—	70	0.3	67	
Nurmo .....	3	14	578	—	—	2	1	—	3	4.7	3	
Närpiö .....	12	24	1,391	12	4	1	1	—	18	1.3	18	
Peräseinäjoki .....	7	44	241	2	3	4	3	—	12	3.7	12	
Pietarsaari .....	2	13	271	1	—	3	—	—	4	3.3	4	
Pirttikylä .....	1	—	3,742	1	—	—	—	—	1	0.3	1	
Raippaloto .....	1	2	28	1	1	—	—	—	2	1.0	2	Osittamisia 1.
Saarijärvi .....	12	52	541	4	3	2	5	—	14	3.7	14	
Seinäjoki .....	6	3	9,935	9	—	—	—	—	9	0.3	9	
Sideby .....	13	121	171	10	17	3	11	—	41	3.0	40	
Soini .....	3	2	645	2	1	—	—	—	3	0.7	3	
Sulva .....	7	2	2,311	7	—	—	—	—	7	0.3	7	
Tenva .....	11	39	599	4	6	5	1	—	16	2.4	16	
Toholampi .....	3	8	4,676	—	2	1	—	—	3	2.7	3	
Ullava .....	2	5	156	—	1	1	—	—	2	2.5	2	
Urainen .....	1	8	460	—	—	—	1	—	1	8.0	1	
Unsikaarleby .....	2	4	602	1	—	1	—	—	2	2.0	2	
Veteli .....	4	6	437	—	4	—	—	—	4	1.5	4	
Viitasaari .....	1	16	461	—	—	—	2	—	2	8.0	2	
Virrat .....	1	1	56	1	—	—	—	—	1	1.0	1	
Vähäkyrö .....	1	4	385	—	—	1	—	—	1	4.0	1	
Vöyri .....	3	11	275	1	1	—	1	—	3	3.7	3	
Ylihärnä .....	4	14	358	2	2	1	1	—	6	2.3	6	Kaksi palstatilaa on lunastuksetta luovutettuja torppia; yksi on talonkaupassa pidätetty.
Ylistaro .....	6	2	1,395	3	9	3	—	—	15	1.9	15	
Ähtävä .....	2	2	—	2	1	—	—	—	3	0.7	3	
Äänekoski .....	5	5	750	4	—	1	—	—	5	1.0	5	
Yhteensä	262	955	—	185	141	67	50	2	445	—	437	Läänin keskimäärä.
Oulun lääni.			724							2.1		
Alatornio .....	2	8	2,169	1	—	—	1	—	2	4.0	2	
Alavieska .....	3	14	312	1	1	1	1	—	4	3.5	4	
Haapavesi .....	4	24	137	—	—	2	2	—	4	6.0	4	
Haukipudas .....	5	15	655	2	5	1	—	—	8	1.9	8	

Pitäjä	Toimintusten luku	Palstatilain								Ala keskimäärin, ha	Luku lisääntyneet	Muistutuksia
		Ala, ha	Hinta keskimäärin hehtaarilta, m:kaa	lukumäärä				Yhteensä				
				alle 1 ha	1—3 ha	3—5 ha	5—10 ha		yli 10 ha			
Hyrnsalmi	3	26	372	3	1	—	—	2	6	4.3	6	Hinta tuntematon.
Kajaani	1	2	—	—	1	—	—	—	1	2.0	1	
Kalajoki	1	3	198	—	1	—	—	—	1	3.0	1	
Kestilä	1	7	27	—	1	—	—	—	1	7.0	1	
Kiiminki	1	7	44	—	—	—	1	—	1	7.0	1	
Kittilä	1	4	64	—	—	1	—	—	1	4.0	1	
Kuhmoniemi	3	7	113	—	3	—	—	—	3	2.3	3	
Kärsämäki	6	70	57	—	1	1	2	2	6	11.7	6	
Liminka	4	7	1,541	2	1	—	1	—	4	1.8	4	
Nivala	6	23	190	—	5	—	2	—	7	3.3	7	
Oulainen	3	7	383	1	1	—	1	—	3	2.3	3	
Oulu	4	8	1,953	2	4	—	—	—	6	1.3	6	
Paavola	1	—	1,562	1	—	—	—	—	1	0.3	1	
Paltamo	4	4	201	2	2	—	—	—	4	1.0	4	
Pattijoki	1	11	47	—	—	—	1	1	2	5.5	2	
Piippola	4	12	241	1	2	—	—	1	4	3.0	4	
Pudasjärvi	1	—	2,368	1	—	—	—	—	1	0.2	1	
Rantsila	2	6	258	1	—	—	1	—	2	3.0	2	
Reisjärvi	1	1	326	1	—	—	—	—	1	1.0	1	
Rovaniemi	3	26	362	1	1	6	—	—	8	3.3	8	
Salo	2	7	740	1	1	1	—	—	3	2.3	3	
Sievi	4	7	954	2	2	1	—	—	5	1.4	5	
Sotkamo	5	22	145	—	2	2	1	—	5	4.4	5	
Säräisniemi	1	29	53	—	1	—	4	—	5	5.8	5	
Utajärvi	1	3	454	—	—	1	—	—	1	3.0	1	
Vihanti	2	15	147	1	—	1	—	1	3	5.0	3	
Ylitornio	1	11	75	—	—	1	1	—	2	5.5	2	
Ylivieska	3	13	423	1	—	1	1	—	3	4.3	3	
Yhteensä	84	399	—	25	36	20	20	7	108	—	108	Läänin keskimäärä.
			318							3.7		



Pitäjä	Toukokuun luku	Palstatilain										Muistutuksia
		Ala, ha	Hinta keskimäärin hehtaaria, m:kaa	lukumäärä				Yhteensä	Ala keskimäärin, ha	Tuhon lisaantynyt		
				alle 1 ha	1—3 ha	3—5 ha	5—10 ha				yli 10 ha	
<b>Yhdistelmä.</b>												
Uudenmaan lääni .....	369	800	2,063	392	111	38	37	6	584	1.4	544	
Turun ja Porin lääni ..	194	457	1,155	213	103	30	10	7	363	1.3	352	
Hämeen lääni .....	226	465	1,716	228	87	27	15	2	359	1.3	341	
Viipurin » .....	259	638	1,095	394	97	38	22	—	551	1.2	521	
Mikkelin » .....	8	38	320	1	2	2	3	—	8	4.8	8	
Kuopion » .....	53	123	341	29	21	11	5	—	66	1.9	65	
Vaasan » .....	262	955	724	185	141	67	50	2	445	2.1	437	
Oulun » .....	84	399	318	25	36	20	20	7	108	3.7	108	
Yhteensä	1,455	3,875	—	1,467	598	233	162	24	2,484	—	2,376	Koko maan keskimäär.
			1,078							1.6		