

Asuntotuotanto

Bostadsproduktionen
1992, 2. neljännes - 2a kvartalet

9.9.1992

Myönnettyjen, aloitettujen ja valmistuneiden asuntojen liukuva
vuosisumma 1981 -
De beviljade, påbörjade och färdigställda bostädernas glidande
årssumma 1981 -

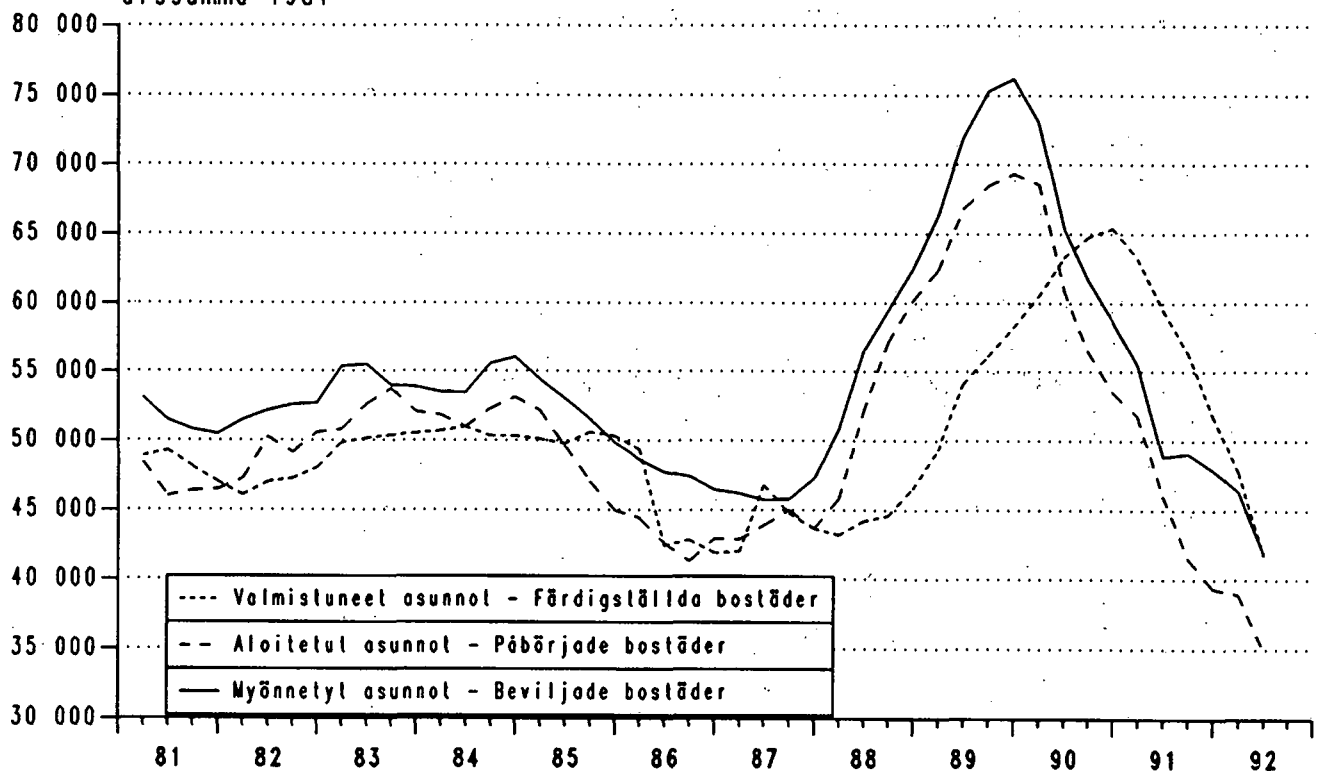

Sisältö – Innehåll

Sivu – Sida

Yhteenveto asuinhuoneistoista talotyypeittäin Sammandrag av bostadslägenheter enligt hustyp	3
Valmistuneet asuinhuoneistot talotyypeittäin II neljännes 1992 Färdigställda bostadslägenheter enligt hustyp II kvartalet 1992	4
Valmistuneet asuinhuoneistot huoneistotyyppin mukaan II neljännes 1992 Färdigställda bostadslägenheter enligt lägenhetstyp II kvartalet 1992	5
Valmistuneet asuinhuoneistot talotyyppin mukaan lääneittäin II neljännes 1992 Färdigställda bostadslägenheter enligt hustyp och län II kvartalet 1992	6
Valmistuneiden asuinhuoneistojen huoneistoala (1 000 m ²) talotyyppin mukaan lääneittäin II neljännes 1992 Färdigställda bostadslägenheternas yta (1 000 m ²) enligt hustyp och län II kvartalet 1992	7

1. Yhteenveto asuinhuoneistoista talotyypeittäin 1982–
Sammandrag av bostadslägenheter enligt hustyp 1982–

Vuosi ja neljännes År och kvartal	Koko maa – Hela landet							
	Myönnetyt – Beviljade				Aloitettut – Påbörjade			
	Asunnot yhteensä Bostäder inalles	Erilliset pientalot Fristående småhus	Kytkeyt pientalot Sammanbyggda småhus	Asuin-kerrostalot Flervånings-bostadshus	Asunnot yhteensä Bostäder inalles	Erilliset pientalot Fristående småhus	Kytkeyt pientalot Sammanbyggda småhus	Asuin-kerrostalot Flervånings-bostadshus
1982 ...	52 873	19 407	14 654	17 929	50 667	19 388	14 443	15 888
1983 ...	53 881	20 268	15 121	17 630	52 026	19 690	14 762	16 817
1984 ...	56 034	20 182	15 947	19 079	53 109	19 786	14 524	17 991
1985 ...	49 867	18 950	14 598	15 951	44 894	18 016	12 833	13 620
1986 ...	46 431	17 859	13 307	14 809	42 889	17 159	12 050	13 265
1987 ...	47 291	17 333	13 780	15 367	43 623	16 483	12 736	13 774
1988 ...	62 454	22 952	19 176	19 597	60 158	21 563	18 355	19 437
1989 ...	76 167	28 753	22 737	23 635	69 317	26 080	20 747	21 398
1990 ...	58 710	21 113	15 543	21 305	53 556	19 702	13 793	19 402
1991 ...	47 898	16 035	12 645	18 241	39 366	14 382	8 354	15 866
1990 I	12 086	4 777	2 816	4 359	7 538	1 687	2 198	3 532
1990 II	20 377	9 163	4 857	6 104	20 029	9 915	4 129	5 820
1990 III	15 451	4 549	4 905	5 835	15 157	5 695	4 067	5 215
1990 IV	10 796	2 624	2 965	5 007	10 834	2 407	3 399	4 835
1991 I	8 857	3 066	1 656	3 869	5 775	878	1 192	3 472
1991 II	13 732	7 135	2 872	3 514	14 209	7 017	2 548	4 449
1991 III	15 686	3 513	5 436	6 460	10 731	4 481	2 372	3 680
1991 IV	9 623	2 321	2 681	4 398	8 652	2 007	2 242	4 265
1992* I	7 332	2 403	1 184	3 478	5 340	841	1 037	3 340
1992* II	9 250	5 204	1 340	2 493	10 240	5 360	1 420	3 320

Vuosi ja neljännes År och kvartal	Keskeneräiset – Pågående				Valmistuneet – Färdigställda			
	Asunnot yhteensä Bostäder inalles	Erilliset pientalot Fristående småhus	Kytkeyt pientalot Sammanbyggda småhus	Asuin-kerrostalot Flervånings-bostadshus	Asunnot yhteensä Bostäder inalles	Erilliset pientalot Fristående småhus	Kytkeyt pientalot Sammanbyggda småhus	Asuin-kerrostalot Flervånings-bostadshus
	1982 ...	45 422	19 597	11 269	13 637	47 997	19 112	12 836
1983 ...	46 978	19 828	11 714	14 605	50 500	19 365	14 256	16 108
1984 ...	49 182	21 125	11 979	15 104	50 337	18 068	14 253	17 334
1985 ...	43 587	20 813	10 529	11 653	50 306	18 211	14 341	16 963
1986 ...	45 005	20 636	10 354	13 391	41 910	17 210	12 392	11 925
1987 ...	44 907	20 641	10 680	12 799	43 635	16 384	12 363	14 444
1988 ...	58 224	24 441	14 543	18 367	46 537	17 540	14 382	13 878
1989 ...	68 849	29 840	17 230	20 543	58 244	20 448	17 925	19 059
1990 ...	54 852	23 976	11 823	18 224	65 397	24 026	18 834	21 451
1991 ...	43 441	20 573	7 583	14 267	51 803	18 363	12 852	19 982
1990 I	59 321	24 571	14 743	18 796	14 943	5 425	4 335	5 017
1990 II	60 052	29 137	12 233	17 696	19 402	5 385	6 691	6 936
1990 III	63 231	29 955	12 708	19 503	12 629	5 213	3 687	3 628
1990 IV	54 852	23 976	11 823	18 224	18 423	8 003	4 121	5 870
1991 I	48 950	20 262	10 071	17 702	12 760	5 226	3 202	4 153
1991 II	47 499	23 031	7 650	15 856	15 657	4 245	4 969	6 295
1991 III	48 619	23 988	7 893	15 755	9 558	3 472	2 129	3 781
1991 IV	43 441	20 573	7 583	14 267	13 828	5 420	2 552	5 753
1992* I	39 967	17 755	6 697	14 661	8 690	3 622	1 884	2 893
1992* II	40 500	20 580	6 040	13 050	9 691	2 538	2 080	4 927

2. Valmistuneet asuinhuoneistot talotyypeittäin II neljännes vuonna 1992
Färdigställda bostadslägenheter enligt hustyp II kvartalet år 1992

Talotyyppi Hustyp	Koko maa – Hela landet						Huoneistojen keskipinta-ala Lägenheternas medelyta		
	Kpl - St			1 000 m ²					
	1991		1992	1991		1992	1991		1992
	I - II	II	I - II	I - II	II	I - II	I - II	II	I - II
Yhteensä – Summa	28 417	9 691	18 381	2 235	723	1 440	78,6	74,6	78,3
Pientalot yhteensä Småhus inalles	17 642	4 618	10 124	1 628	430	971	86,6	93,0	95,9
Yhden asunnon talot Hus med en bostad	7 331	2 019	4 983	920	256	624	125,5	126,7	125,2
Muut erilliset pientalot Övriga fristående småhus	2 140	519	1 177	188	45	102	87,7	86,0	86,3
Kytkeytyt pientalot Sammanbyggda småhus	8 171	2 080	3 964	520	129	246	63,7	62,1	62,0
Asuinkerrostalot Flervåningsbostadshus	10 448	4 927	7 820	585	285	448	56,0	57,8	57,3
Muut kuin asuinrakennukset Andra än bostadsbyggnader	327	146	437	22	8	21	66,2	55,9	48,0

Valmistuneet asunnot talotyyppin mukaan 1990 -
Färdigställda bostäder enligt hustyp 1990 -

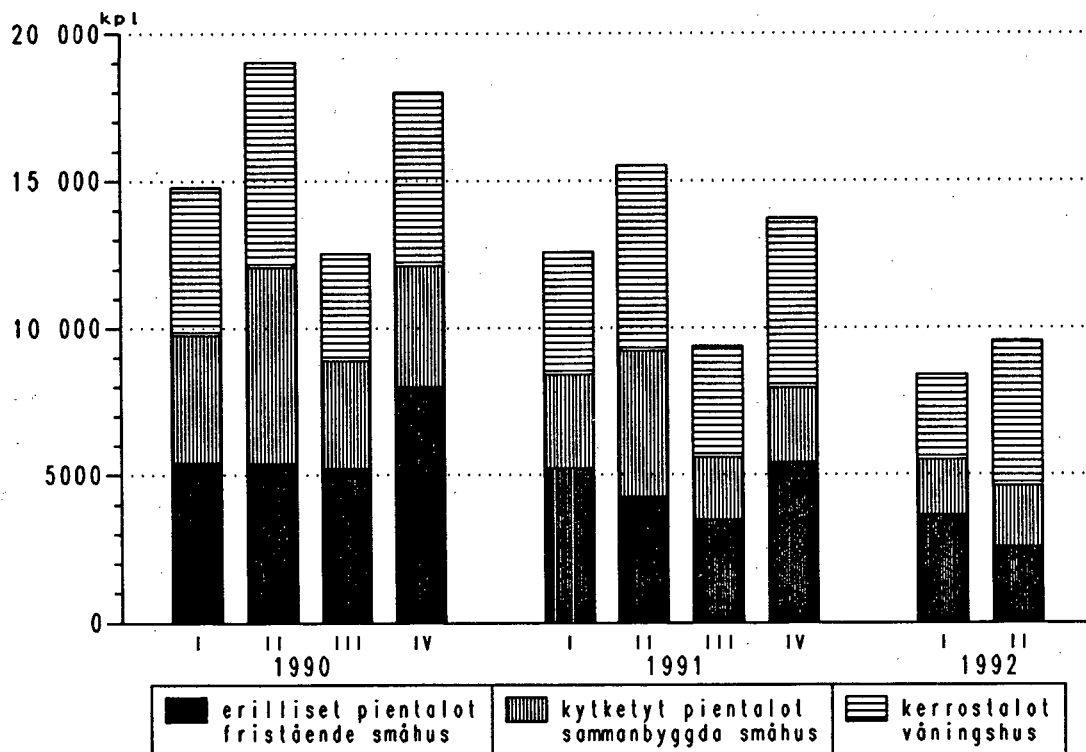

3. Valmistuneet asuinhuoneistot huoneistotyyppin mukaan II neljännes vuonna 1992
Färdigställda bostadslägenheter enligt lägenhetstyp II kvartalet år 1992

Huoneistotyyppi Hustyp	Koko maa – Hela landet						Huoneistojen keskipinta-ala Lägenheternas medelyta		
	Kpl – St			1 000 m ²					
	1991		1992	1991		1992	1991		1992
	I-II	II	I-II	I-II	II	I-II	I-II	II	I-II
Yhteensä - Summa ¹⁾	28 417	9 691	18 381	2 235	723	1 440	78,6	74,6	78,3
1h+kk – 1r+kv	1 069	185	374	37	7	13	34,5	37,0	36,0
2h+kk – 2r+kv	3 783	1 746	2 889	172	80	132	45,5	45,8	45,8
1h+k – 1r+k	1 423	648	1 248	55	25	48	38,6	38,8	38,1
2h+k – 2r+k	7 164	2 650	4 585	402	151	260	56,2	56,9	56,8
3h+k – 3r+k	6 207	2 006	3 670	484	156	287	78,0	77,7	78,3
4h+k – 4r+k	4 655	1 356	2 945	503	147	323	108,2	108,5	109,7
5h+k – 5r+k	3 022	777	1 899	400	103	252	132,3	133,2	132,6
6h+k ja yli 6r+k och större	1 001	292	688	173	51	118	173,1	175,4	171,6

Valmistuneiden asuntojen keskipinta-ala
Färdigställda bostädernas medelyta

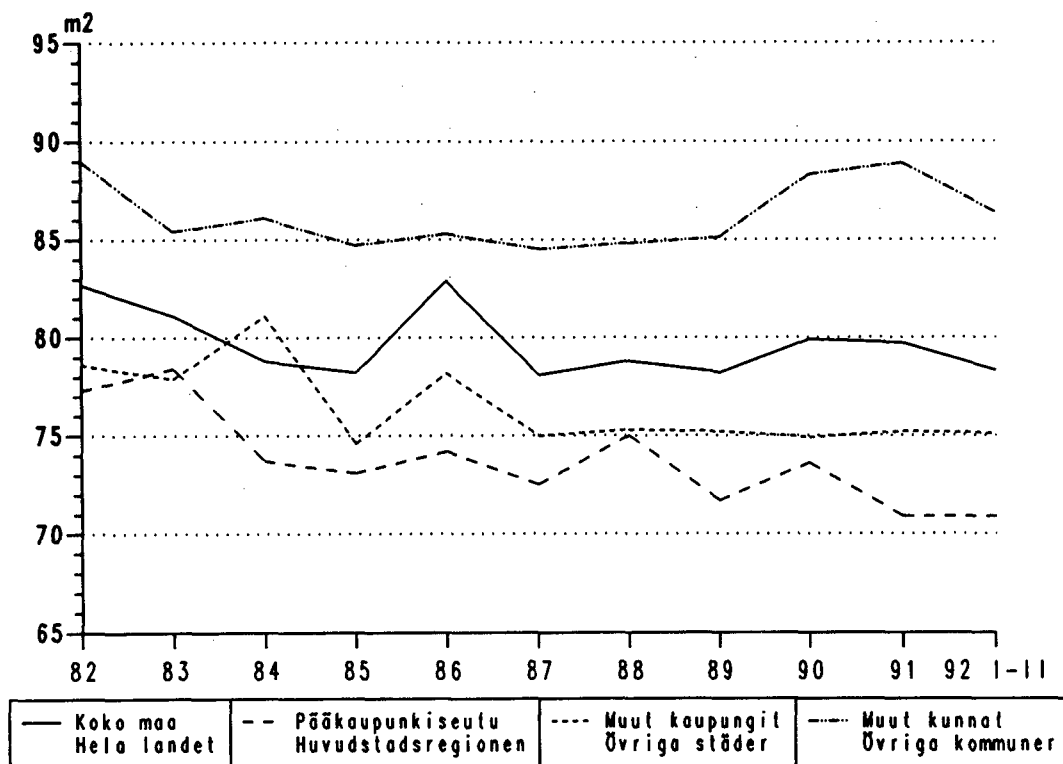

1) Sisältää myös tuntemattomat huoneistotyypit
Inkluder även de okända lägenhetstyperna

4. Valmistuneet asuinhuoneistot talotyyppin mukaan lääneittäin II neljännes vuonna 1992
Färdigställda bostadslägenheter enligt hus typ och län II kvartalet år 1992

Alue Område	Asuinhuoneistoja, kpl ¹⁾ Bostadslägenheter, st ¹⁾			Erilliset pientalot Fristående småhus			Kytetyt pientalot Sammanbyggda småhus			Asuinkerrostalot Flervåningsbostadshus		
	1991	1992		1991	1992		1991	1992		1991	1992	
	I - II	II	I - II	I - II	II	I - II	I - II	II	I - II	I - II	II	I - II
Koko maa – Hela landet ...	28 417	9 691	18 381	9 471	2 538	6 160	8 171	2 080	3 964	10 448	4 927	7 820
Uudenmaan lääni Nylands län	7 405	3 654	6 126	2 106	586	1 376	1 381	514	782	3 870	2 528	3 755
Pääkaupunkiseutu Huvudstadsregionen	4 633	2 400	1 416	932	259	642	602	320	454	4 302	1 814	2 567
Turun ja Porin lääni Åbo och Björneborgs län	3 489	784	1 750	1 344	355	798	1 057	186	426	1 049	201	458
Hämeen lääni Tavastehus län	4 539	1 094	2 208	1 272	312	726	1 300	268	460	1 918	501	1 002
Kymen lääni Kymmene län	1 678	705	1 207	605	189	406	420	93	216	621	415	560
Mikkelin lääni St. Michels län	1 142	470	892	417	133	326	488	176	321	232	152	233
Pohjois-Karjalan lääni Norra Karelens län	960	340	605	338	79	210	362	48	92	248	212	299
Kuopion lääni Kuopio län	1 626	480	866	396	120	281	616	109	213	559	239	359
Keski-Suomen lääni Mellersta Finlands län	1 903	329	949	545	123	341	690	102	318	651	100	271
Vaasan lääni Vasa län	1 859	526	1 172	1 023	279	657	447	176	336	364	67	166
Oulun lääni Uleåborgs län	2 450	871	1 836	891	220	686	947	252	551	593	393	574
Lapin lääni Lapplands län	1 246	400	687	477	131	313	443	146	233	315	102	116
Ahvenanmaan maakunta Landskapet Åland	120	38	83	57	11	40	20	10	16	28	17	27

1) Sisältää myös muissa kuin asuinrakennuksissa valmistuneet asuinhuoneistot
Inkluderar även andra bostäder än de som färdigställts i bostadsbyggnader

5. Valmistuneiden asuinhuoneistojen huoneistoala (1000 m²) talotyyppin mukaan lääneittäin II neljännes vuonna 1992
Färdigställda bostadslägenheternas yta (1000 m²) enligt hus typ och län II kvartalet år 1992

Alue Område	Yhteensä ¹⁾ Sammanlagt ¹⁾		Erilliset pientalot Fristående småhus			Kytkeyt pientalot Sammanbyggda småhus			Asuinkerrostalot Flervåningsbostadshus			
	1991	1992	1991	1992	1991	1992	1991	1992	1991	1992		
	I - II	II	I - II	I - II	II	I - II	I - II	II	I - II	II	I - II	
Koko maa – Hela landet	2 235	723	1 440	1 108	300	725	520	129	246	585	285	448
Uudenmaan lääni Nylands län	577	261	452	243	69	161	101	38	58	229	153	224
Pääkaupunkiseutu Huvudstadsregionen	333	168	102	98	30	71	48	25	35	185	113	158
Turun ja Porin lääni Åbo och Björneborgs län	299	68	155	165	42	96	71	12	28	60	12	27
Hämeen lääni Tavastehus län	347	85	176	153	39	90	84	17	29	107	28	56
Kymen lääni Kymmene län	130	50	93	71	23	49	26	5	12	31	22	29
Mikkelin lääni St. Michels län	90	33	69	48	15	37	29	10	18	13	8	14
Pohjois-Karjalan lääni Norra Karelens län	71	23	45	38	7	23	20	3	5	12	11	16
Kuopion lääni Kuopio län	115	34	64	46	14	33	37	6	11	29	13	19
Keski-Suomen lääni Mellersta Finlands län	139	26	72	63	14	39	41	6	18	34	6	14
Vaasan lääni Vasa län	167	47	107	119	33	79	26	10	19	20	4	9
Oulun lääni Uleåborgs län	195	61	144	103	25	79	59	15	33	32	21	31
Lapin lääni Lapplands län	94	31	56	51	15	34	26	9	14	17	6	6
Ahvenanmaan maakunta Landskapet Åland	11	3	8	7	2	6	1	1	1	2	1	2

¹⁾ Sisältää myös muissa kuin asuinrakennuksissa valmistuneiden asuinhuoneistojen alan
Inkluderar även lägenhetsytan på andra bostadslägenheter än de som färdigställts i bostadsbyggnader



PL-PB 504
00101 Helsinki-Helsingfors

Virkalähetys
Tjänsteförsändelse

Asuntotuotanto

Bostadsproduktionen
1992, 2. neljännes - 2a kvartalet

SVT Suomen Virallinen Tilasto
Finlands Officiella Statistik
Official Statistics of Finland

Central Statistical
Office of Finland

Housing construction
1992:14

Tiedustelut - Förfrågningar

Anja Räisänen
(90) 17 341

Julkaisujen myynti:

Försäljning:

Hinta - Pris

Tilastokeskus
PL 504
00101 Helsinki
Puh. (90) 173 41

Statistikcentralen
PB 504
00101 Helsingfors
Tel. (90) 173 41

40 mk

ISSN 0784-8390
= Rakentaminen
ISSN 0784-8943