

Kansantalouden tilinpito | 1990-1998

National Accounts

*Taulukot
Tables*

Uudistettu kansantalouden tilinpito Euroopan tilinpitojärjestelmän (EKT 1995) mukaisena

National accounts revised according to the European System of Accounts (ESA 1995)





Tilastokeskus
Statistikcentralen
Statistics Finland

Kansantalous 1999:8
Nationalräkenskaper
National Accounts

Kansantalouden tilinpito 1990-1998*

National Accounts

Taulukot - Tables

Tiedustelut – Inquiries:

Pirkko Penttilä (09) 1734 3338
Olli Savela (09) 1734 3316
Raimo Nurminen (09) 1734 3367
Taru Sandström (09) 1734 3350
Eeva Hamunen (09) 1734 3385

skt.95@tilastokeskus.fi

SVT

Suomen virallinen tilasto
Finlands officiella statistik
Official Statistics of Finland

ISSN 0784 – 8331

= Kansantalous

ISSN 0784 – 9613

ISBN 951 – 727 – 598 – 6

© 1999 Tilastokeskus

Tietoja mainittaessa lähteenä on mainittava Tilastokeskus.

Uppgifterna får lånas med uppgivande av Statistikcentralen som källa.

Quoting is encouraged provided Statistics Finland is acknowledged as the source.

Yliopistopaino, Helsinki 1999

Alkusanat

Suomen kansantalouden tilinpito on uudistettu. Uudistus perustuu uuteen Euroopan kansantalouden tilinpitäjärjestelmään (EKT 1995) ja sen kanssa yhdenmukaiseen maailmanlaajuiseen System of National Accounts 1993-järjestelmään. Vastaava uudistus saatetaan päätökseen kevään 1999 aikana myös muissa EU-maissa.

Kansantalouden tilinpidossa esitetään Suomen kansantalouden tilaa ja kehitystä kuvaavat keskeiset tunnusluvut, bruttokansantuote ja bruttokansantulo sekä näiden komponentit. Kansantalouden tuotantoa, tuloja, tulojen käyttöä ja pääomanmuodostusta kuvataan sektoreittain, tuotanto-, työllisyys- ja pääomanmuodostustiedot esitetään toimialoittain. Lisäksi tässä julkaisussa esitetään tietoja kulutuksesta sekä veroista ja sosiaalivaikutusmaksuista.

Tässä julkaisussa esitetään vuosittaiset tiedot ajanjaksolle 1990–1997* sekä eräitä ennakkotietoja vuodelle 1998. Vuotta 1997 koskevia tietoja tarkistetaan seuraavan kerran heinäkuussa 1999, jolloin lasketaan myös koko tietosisällön mukaiset tiedot vuodelle 1998.

Kansantalouden tilinpidon tiedot ovat saatavissa Tilastokeskuksen ASTIKA-tietokannasta. Julkaisun taulukot voi tilata myös sähköisessä muodossa. Keskeisimmät tiedot ovat saatavissa Tilastokeskuksen internet-sivuilta.

Vuositalinpidon uudistuksesta on vastannut Eeva Hamunen. Uudistukseen on osallistunut koko kansantalouden tilinpidon henkilöstö. Luettelo uudistuksen viime vaiheen henkilöstöstä on julkaisun liitteenä.

Helsingissä huhtikuussa 1999

Foreword

The Finnish national accounts have been revised. This major revision is based on the European System of Accounts (ESA 1995) and the global System of National Accounts 1993 uniform with it. A comparable revision will be completed in the other EU Member States during spring 1999.

The national accounts present key figures describing the state and development of the Finnish national economy, gross domestic product and gross national income and their components. The national accounts output, incomes, use of incomes and capital formation are described by sector, and data on output, employment and capital formation are presented by industry. This publication also gives information about consumption, taxes and social security contributions.

This publication presents annual data for the time period 1990 to 1997* and some preliminary data on 1998. The data concerning 1997 will be next reviewed in July 1999, when the data for the entire data content will also be calculated for 1998.

The national accounts data are also available on Statistics Finland's FINSERIES (ASTIKA) database. The tables in the publication can also be ordered in electronic form. The key data are obtainable on Statistics Finland's Internet pages.

Eeva Hamunen was in charge of the revision of the annual national accounts. The entire national accounts personnel has contributed to the revision. A list of persons involved in the final stage of the revision is enclosed.

Helsinki, April 1999

Markku Suur-Kujala

Sisällys

Contents

Uudistettu kansantalouden tilinpito

Major revision of national accounts

| | sivu |
|--|------|
| Johdanto | 6 |
| Julkaisun sisältö..... | 7 |
| Laadintaprosessi lyhyesti..... | 7 |
| Suomen kansantalouden tilinpidon uudistuksen keskeisimmät muutokset..... | 9 |
| Yhteenvedo muutosten vaikutuksista..... | 16 |
| Keskeiset suureet | 20 |

| | page |
|--|------|
| Introduction | 6 |
| Contents of the publication | 7 |
| Brief description of the compilation process | 7 |
| Main changes in Finnish national accounts reform | 9 |
| Summary of the effects of the reform | 16 |
| Main aggregates..... | 20 |

Taulukot

Tables

| | |
|--|----|
| Pääagregaatit | 23 |
| 1.1. Bruttokansantuote | 24 |
| 1.2. Kansantulo ja kansantalouden käytettävissä oleva tulo..... | 30 |
| 1.3. Bruttokansantuote euroina | 32 |
| 1.4. Kansantulo ja kansantalouden käytettävissä oleva tulo euroina | 32 |

| | |
|--|----|
| Main Aggregates | 23 |
| 1.1. Gross domestic product..... | 24 |
| 1.2. National income and disposable national income..... | 30 |
| 1.3. Gross domestic product in euros | 32 |
| 1.4. National income and disposable national income in euros | 32 |

| | |
|--|-----|
| Toimialoittainen tarkastelu | 35 |
| 2.1.1. Toimialojen arvonlisäykset – käypiin hintoihin | 36 |
| 2.1.2. Toimialojen arvonlisäysten osuus bruttokansantuotteesta..... | 38 |
| 2.1.3. Toimialojen arvonlisäykset – vuoden 1995 hintoihin..... | 40 |
| 2.2. Tuotanto ja tulonmuodostus toimialoittain | 42 |
| 2.3. Kiinteän pääoman bruttomuodostus toimialoittain | 96 |
| 2.4. Työllisyys, tehdyt työtunnit ja työn tuottavuuden muutos toimialoittain | 108 |

| | |
|--|-----|
| Industry Approach | 35 |
| 2.1.1. Value added of industries – at current prices | 36 |
| 2.1.2. Value added of industries as a proportion of the GDP | 38 |
| 2.1.3. Value added of industries – at 1995 prices | 40 |
| 2.2. Production and income formation by industry... .. | 42 |
| 2.3. Gross fixed capital formation by industry | 96 |
| 2.4. Employment, total hours worked and changes in labour productivity by industry | 108 |

| | |
|---|-----|
| Kulutus | 135 |
| 3.1. Yksilölliset kulutusmenot käyttötarkoituksen ja kestävyysluokan mukaan | 136 |
| 3.2. Julkiset kulutusmenot | 144 |

| | |
|--|-----|
| Consumption | 135 |
| 3.1. Individual consumption expenditure by purpose and durability..... | 136 |
| 3.2. Government final consumption expenditure... .. | 144 |

| | |
|--|-----|
| Sektoreittainen tarkastelu | 147 |
| 4.1. Yritykset (S111) | 148 |
| 4.2. Asuntoyhteisöt (S112) | 150 |
| 4.3. Rahoitus- ja vakuutuslaitokset (S12) | 152 |
| 4.4. Julkisyhteisöt (S13) | 154 |
| 4.4.1. Valtionhallinto (S1311) | 158 |
| 4.4.2. Paikallishallinto (S1313) | 162 |
| 4.4.3. Työeläkelaitokset (S13141) | 166 |
| 4.4.4. Muut sosiaaliturvarahastot (S13149) | 168 |
| 4.5. Kotitaloudet (S14) | 170 |
| 4.6. Kotitalouksia palvelevat voittoa tavoittelemattomat yhteisöt (S15) | 174 |
| 4.7. Ulkomaat (S2) | 176 |
| 4.8. Verot ja sosiaaliturvamaksut | 178 |
| 4.9. Säästön osuus sektorin käytettävissä olevasta tulosta | 182 |
| 4.10. Kotitalouksien käytettävissä oleva tulo | 182 |

| | |
|---|-----|
| <i>Luokitukset</i> | 185 |
| Sektoriluokitus | 186 |
| Toimialaluokitus | 187 |
| Tasapainoerien ja taloustoimien luokitukset | 190 |

| | |
|--|-----|
| <i>SKT95 -uudistuksen tehtävät ja henkilöstö</i> | 194 |
|--|-----|

| | |
|--|-----|
| Sector Approach | 147 |
| 4.1. Non-financial corporations (S111) | 148 |
| 4.2. Housing corporations (S112) | 150 |
| 4.3. Financial and insurance corporations (S12) | 152 |
| 4.4. General government (S13) | 154 |
| 4.4.1. Central government (S1311) | 158 |
| 4.4.2. Local government (S1313) | 162 |
| 4.4.3. Employment pension schemes (S13141) | 166 |
| 4.4.4. Other social security funds (S13149) | 168 |
| 4.5. Households (S14) | 170 |
| 4.6. Non-profit institutions serving households (S15) | 174 |
| 4.7. Rest of the world (S2) | 176 |
| 4.8. Taxes and social contributions | 178 |
| 4.9. Proportion saving in the disposable income of a sector | 182 |
| 4.10. Households' disposable income | 182 |

| | |
|--|-----|
| <i>Classifications</i> | 185 |
| Classification of sectors | 186 |
| Industrial classification | 187 |
| Classification of balancing items and transactions | 190 |

| | |
|--|-----|
| <i>Tasks and staff of the ESA95 revision</i> | 194 |
|--|-----|

Uudistettu kansantalouden tilinpito

Johdanto

Tässä julkaisussa esiteltävät uudet kansantalouden tilinpidon aikasarjat 1990–97 ovat lopputulos mittavimmasta tilinpidon uudistuksesta sitten vuoden 1979, jolloin Suomessa julkaistiin YK:n SNA68:aan¹ perustuvat kansantalouden tilinpidon laskelmat. Tämänkertainen uudistustarve syntyi maailmanlaajuisen SNA:n uusimman version SNA93:n² voimaantulosta. Sen kanssa samanaikaisesti ja yhtenevästi on uudistettu EU-maita koskeva Euroopan kansantalouden tilinpitojärjestelmä³. EU:ssa kansantalouden tilinpidon tietoja käytetään talouskehityksen seurannan ohella laajalti yhteisön hallinnon tarpeisiin. Tilaston tiedot on laadittava mahdollisimman yhtenäisellä tavalla ja toimitettava EU:n käyttöön sovitun lähettämishjelman mukaisesti. Tämän varmistamiseksi EU:ssa on säädetty uutta kansantalouden tilinpitoa koskeva asetus⁴.

EU:n hallinnon vaatimus kansantalouden tilinpidolle ja uudistukselle on menetelmällisen yhdenmukaisuuden lisäksi tietojen mahdollisimman täydellinen kattavuus. Kansantalouden tilinpidon tulee sisältää kaikki tilinpidon rajausten mukainen taloudellinen toiminta, olipa se rekisteröityä tai muualla tilastoitua tai ei. Tämä vaatimus on periaatteessa aina sisältynyt kansantalouden tilinpidon kansainvälisiin suosituksiin, mutta EU:n alueella se korostuu. Kattavuus -vaatimus on tärkeä erityisesti EU:n budjetin koon ja siihen jäsenmailta kerättävien maksujen määrittämisen takia. Suomessa kansantalouden tilinpidon laadinnassa käytettävä lähdeaineisto ja laadintamenetelmät ovat tähänkin asti olleet suhteellisen kattavia, joten vaatimuksen toteuttaminen ei ole aiheuttanut suuria muutoksia tilaston tietoihin.

Major revision of national accounts

Introduction

The new national accounts time series 1990 to 1997 presented in this publication introduce the outcome of the largest accounting reform in Finland since 1979, when the calculations of national accounts based on the UN's SNA68⁵ were published. This time, the need for a reform was brought about by the adoption of SNA93⁶, the most recent version of the global System of National Accounts, SNA. The European System of Accounts⁷, relating to the EU Member States, was revised simultaneously and harmoniously with SNA93. In addition to economic monitoring, the EU uses national accounts data largely for the needs of the Community administration. The data in the statistics should be compiled as uniformly as possible and be delivered to the EU according to an agreed delivery programme. To ensure this, a regulation⁸ on the new national accounts was passed by the EU.

In addition to methodological uniformity, the EU administration expects the data in the national accounts and the reform to be as exhaustive as possible. The national accounts must include all the economic activities contained in the delimitation of accounting, whether or not registered or recorded elsewhere. This requirement has essentially been included in the international recommendations of national accounts, but it gains more emphasis in the EU area. The requirement for exhaustiveness is very important because the determination of the magnitude of the EU budget and of the payments collected from the Member States for the budget. In Finland, the source material and the methods used for compiling national accounts have been quite exhaustive until now, for which reason no great changes were needed in the data of the statistics to meet this requirement.

1 A System of National Accounts, Studies in Methods, Series F No. 2 Rev.3, UN, 1968

2 System of National Accounts 1993, UN, OECD, EU, IMF, World Bank, 1993

3 Euroopan kansantalouden tilinpitojärjestelmä EKT 1995, Eurostat, 1997

4 Neuvoston asetus (EY) N:o 2223/96 Euroopan kansantalouden tilinpito- ja aluetilinpitojärjestelmästä yhteisössä.

5 A System of National Accounts, Studies in Methods, Series F No. 2 Rev. 3, UN, 1968.

6 System of National Accounts 1993, UN, OECD, EU, IMF, World Bank, 1993.

7 European System of Accounts ESA 1995, Eurostat, 1997.

8 Council Regulation (EC) No. 2223/96 on the European system of national and regional accounts in the Community.

Julkaisun sisältö

Tässä julkaistavat tiedot käsittävät aikasarjan 1990–1997 EKT95:n mukaisena kansantalouden pääagregaatista, toimialoittaisista ja sektoreittaisista tiedoista, kuluksista ja veroista sekä joukon ennakkotietoja vuodelta 1998. Sarjoja tullaan jatkamaan taaksepäin vuoteen 1975 saakka vuoden 1999 loppuun mennessä.

Verrattuna aiempaan kansantalouden vuositilinpidoon Taulukot-julkaisuun tämä julkaisu on esitystavaltaan uusi. Kansantalouden sulautetut tilit on korvattu uusilla Pääagregaatit-tilukoilla. Tuotantotilit julkaistaan nyt kokonaisuudessaan toimialoittain käyppiin ja kiinteisiin hintoihin. Sektoritilit on jaettu EKT95:n mukaisesti useisiin tileihin aiemman tulo- ja tulonkäyttötilin ja pääoman rahoitustilin sijasta. Veroja ja sosiaalivakuutusmaksuja koskeva taulukko on uusi. Kiinteän pääoman bruttomuodostusta koskevat tiedot julkaistaan tässä toimialoittain vain yhteensä-tasolla. Tavara-typeittaiset toimialoittaiset tiedot on saatavissa pääomakantatietojen yhteydessä erillisenä monisteena.

Julkaisu ei vielä sisällä julkisyhteisöjen tehtävittäisiä ja menolajeittaisia tietoja. Nämä tiedot tullaan laatimaan myöhemmin kevään 1999 aikana ja niitä voi tiedustella erikseen Tilastokeskuksesta.

Rahoitustilit esitetään omassa julkaisussaan. Vuosia 1995 – 1997 koskeva julkaisu ilmestyi joulukuussa 1998⁹. Koko 90-lukua koskeva aikasarja ilmestyy vuoden 1999 aikana.

Laadintaprosessi lyhyesti

Kansantalouden tilinpidon laadinta on monivaiheinen tapahtuma. Vuosittaisen tilinpidon laadinta on organisoitu noin 30 tehtäväkokonaisuuteen ilmiöalueittain, esimerkiksi toimialoittain ja sektoreittain. Tiedot laskeaan ensin näille ilmiöalueille kansantalouden tilinpidon käsitteiden ja luokitusten mukaisesti. Tietolähteinä käytetään osin kunkin kuvattavan ilmiöalueen omia lähteitä (esimerkiksi teollisuustilasto, valtion tilinpäätösaineisto, vakuutusyhtiötilasto), osin useille alueille yhteisiä lähteitä (esimerkiksi yritysrekisteri, elinkeino-veroaineisto, työvoimatutkimus). Tietolähteet kattavat valtaosan Tilastokeskuksen tuottamista tilastoista sekä lukuisan määrän Tilastokeskuksen ulkopuolisten tiedontuottajien aineistoja.

Contents of the publication

The data published here comprise the time series 1990 to 1997 in accordance with ESA95 on the main national account aggregates, data by industry and sector, consumption and taxes and a large amount of preliminary data on 1998. The series will be continued backwards until 1975 by the end of 1999.

Compared to the previous Tables publications of the annual national accounts, the data are presented in this publication in a new manner. The consolidated accounts of the national accounts are replaced by new Main aggregates tables. Production accounts are now published as a whole by industry at current and fixed prices. In accordance with ESA95, sector accounts are divided into several accounts in place of prior income and outlay accounts and capital finance accounts. The table on taxes and social security contributions is new. The data on gross fixed capital formation are given here by industry only on the total level. The data by industry on the types of goods are available on a separate supplement sheet in connection with the data on capital stock.

The publication does not yet contain data on general government by function and expenditure item. These data will be compiled later during spring 1999 and they can be inquired at Statistics Finland.

Financial accounts are presented in a separate publication. The publication on the years 1995 to 1997 was issued in December 1998¹⁰. The time series on the whole 1990s will be published in the course of 1999.

Brief description of the compilation process

National account are compiled in various stages. The compilation of annual accounts is organised into some 30 activities by statistical topic, such as industry and sector. The data are first calculated for these statistical topics following the concepts and classifications of national accounts. The data sources used are partly those of the statistical topics to be described (e.g. industrial statistics, financial accounts of the State, insurance company statistics), and partly sources common to several areas (e.g. Business Register, Business taxation data files, Labour Force Survey). The data sources cover the majority of statistics produced by Statistics Finland and a wide array of material supplied by data producers outside Statistics Finland.

9 Rahoitustilinpito 1995 – 1997, SVT, Kansantalous 1998:18, Tilastokeskus

10 Financial Accounts 1995 – 1997, National Accounts 1998:18, Statistics Finland.

Tilinpidon tietolähteitä ja laskentamenetelmiä tullaan kuvaamaan myöhemmin ilmestyvässä menetelmä-julkaisussa.

Ilmiöalueittaisia tietoja laskettaessa tietojen oikeellisuutta tarkastellaan usealla eri tavalla. Samaa ilmiötä kuvaavien eri aineistojen välillä tehdään vertailuja oikeiden vuosimuutosten ja kattavuuden varmistamiseksi. Useiden tilinpidon muuttujien eli taloustoimien kohdalla tiedot lasketaan sekä tarkasteluajankohdan nimellisiin arvoihin että perusvuoden hintaisina. Tämä tekee mahdolliseksi eri ajankohtien välisten arvo-, volyymin- ja hintamuutosten tarkastelun. Tällöin pätee yhtälö: arvon muutos = volyymin muutos x hinnan muutos. Työn tuottavuutta mitataan toimialan arvonlisäyksen volyymin muutoksen ja työpanoksen muutoksen suhteella ja toimialan ansiotason kehitystä laskettuna palkkojen ja työllisten tai työpanoksen muutosten suhteella. Sektoreittaisessa tarkastelussa keskeisiä tunnuslukuja ovat säästämisaste ja nettoluotonanto. Säästämisaste eli säästön osuus käytettävissä olevasta tulosta on kiinnostava erityisesti kotitaloussektorin kohdalla, kun taas nettoluotonanto, joka kuvaa sektorin rahoitusasemaa, on erityisen tärkeä julkisyhteisöillä.

Ilmiöalueittain lasketut tiedot yhdistetään yhteenvetojärjestelmään, jossa kansantalouden tilinpidon perusyhtälöiden avulla tutkitaan tietojen yhteensopivuutta ja tehdään niihin tarvittavia muutoksia. Keskeisimpiä näistä perusyhtälöistä ovat tarjonnan ja kysynnän yhtenevyys (BKT = kulutus + investoinnit + nettovienti) ja sektoreittaisten tulojen ja menojen yhtäsuuruus koko kansantalouden tasolla.

Jotta kysyntä ja tarjonta sekä tulot ja menot saataisiin tasapainoon, lähdeaineistojen perusteella laskettuja lähtöestimaatteja joudutaan usein yhteenvetovaiheessa muuttamaan, lähdeaineistojen tietoihin tekemään korjauksia ja hakemaan kokonaisuuden kannalta oikeaa tietoa sovittamalla yhteen useita tietolähteitä. Suomessa on toistaiseksi käytössä niin sanottu makrotason yhteenvedo. Tavaroiden ja palveluiden tarjonta ja kysyntä tasapainotetaan huoltotaseen pääaggregaattien tasolla. Tässä tarkastelussa kansantalouden tarjontaa ja kysyntää ei yleensä saada täysin yhtä suuriksi, vaan niiden välille jätetään tilastollinen ero. Vaihtoehtona olisi tarkastella tavaroiden ja palveluiden tuotantoa ja käyttöä tuotetasolla niin sanottujen tarjonta- ja käyttötaulukoiden avulla. Tässä menetelmässä tarjonta ja kysyntä sovitetaan yhteen makrotarkastelua yksityiskohtaisemalla tasolla eikä tilastollista eroa esitetä. Suomessa pyritään siirtymään tarjonta- ja käyttötaulukoiden avulla tapahtuvaan tasapainottamiseen lähivuosina.

The data sources and calculation methods of the accounts will be described in a methodological publication to be issued later.

When calculating data by statistical topic, the correctness of the data is viewed in several different ways. Different materials describing the same topic are compared to ensure correct annual changes and exhaustiveness. For several accounting variables, or transactions, the data are calculated both at the nominal prices of the reference time and at basic year prices. This enables comparison of value, volume and price changes between different points of time. In that case, the equation: value change = volume change x price change, holds true. The productivity of labour is measured by the ratio between volume change in the value added of an industry and change in labour input, and the development of the earnings level of an industry calculated by the ratio between wages and employees or changes in labour input. Viewed by sector, the key figures include savings ratio and net lending. Savings ratio, or the proportion of savings in disposable income, is particularly interesting for the household sector, while net lending describing the financial position of a sector is especially significant for general government.

The data calculated by statistical topic are incorporated into a balancing system, where the compatibility of the data is studied by means of basic equations of national accounts and the data are amended accordingly. The most central of these basic equations is the conformity of supply and demand (GDP = consumption + investments + net exports) and the equality of receipts and expenditure by sector on the whole economy level.

In order to obtain a balance between both supply and demand and receipts and expenditure, the source estimates calculated on the basis of the source materials must often be altered in the summary stage, the data in the source materials must be amended and the correct data for the whole has to be searched by combining several data sources. Macro level balancing have been used in Finland until now. The supply and demand of goods and services are brought into equilibrium on the main aggregate level of the national balance of supply and demand. Here the supply and demand of the national economy are not always quite equal, but statistical discrepancy is left between them. An alternative way would be to study the production and use of goods and services on the product level by means of supply and use tables. In this method, supply and demand are made compatible on a more detailed level than the macro level and statistical discrepancy is not presented. In Finland, balancing by means of supply and use tables will be taken into use in a few years' time.

Suomen kansantalouden tilinpidon uudistuksen keskeisimmät muutokset

Sektoritarkastelu tuotannosta varallisuuteen

Uuden tilinpidon keskeinen muutos on sektoreittainen tarkastelu läpi koko tilinpidon kuvauksen tuotannosta varallisuuteen. Suomen kansantalouden tilinpidossa tämä tarkoittaa, että totutun toimialoittaisen, esim. metsätalouden tai teollisuuden, tuotannon tarkastelun lisäksi tuotantoa kuvataan nyt myös tuottajasektorin, esim. yritysten tai kotitalouksien, näkökulmasta. Toimialatarkastelun perusyksikkönä on toimipaikka, kun taas sektorinäkökulmasta tilastoidaan institutionaalisia päätöksentekoyksiköitä.

Uusia luokituksia

Sektoriluokitusmuutoksia

Päätöksentekoyksiköiden sektoriluokitus (institutionaalinen sektoriluokitus) säilyy pääluokkatasolla entisellään, vain luokkien järjestys hieman vaihtuu. Luokkien sisältöä on tarkistettu. Rahoituslaitossektorin sisältö on ajanmukaistettu ja aiemmin voittoa tavoittelemattomiin yhteisöihin Suomessa luokitellut **asuntoyhteisöt** siirtyvät yrityssektoriin omaksi alaluokakseen. Vuonna 1993 tehty muutos Suomen työeläkelaitosten luokittelussa säilyy ennallaan ja ne luetaan uudessakin järjestelmässä julkisyhteisöjen alaluokkaan sosiaaliturvarahastot. Samoin työttömyysvakuutusta hoitavat yksiköt luetaan entiseen tapaan sosiaaliturvarahastoihin. Yritys- ja kotitaloussektorin välistä rajanvetoa on tarkistettu. Laskennassa käytetty sektoriluokitus on julkaisun liitteenä.

Toimialaluokitusmuutoksia

EKT95:ssä otetaan käyttöön EU:n uusi toimialaluokitus NACE Rev. 1, joka perustuu YK:n toimialaluokitukseen ISIC Rev.3. Suomen kansantalouden tilinpidossa NACE:en perustuva luokitus on ollut julkaisutasolla jo käytössä vuodesta 1993 lähtien, joten pieniä tarkistuksia lukuun ottamatta luokitus säilyy nykyisellään. Merkittävin muutos on **tiempito-toimialan** (teiden ja ratojen rakennuttaminen ja ylläpito) siirtäminen aiemmasta liike-elämän palvelujen luokasta K liikenteen toimialalle I. Laskennassa käytetty toimialaluokitus on julkaisun liitteenä.

Main changes in Finnish national accounts reform

Sector approach from output to assets

The major change in the new accounting system is in that the entire accounts are now examined by sector from output to assets. In Finnish national accounts this means that in addition to the usual industry level, such as forestry or manufacturing, output is now also described from the point of view of the producer sector, such as non-financial corporations or households. The establishment, or local kind of unit is the basic level when examining by industry, while institutional decision-making units are recorded when describing sectors.

New classifications

Changes in classification of sectors

The sector classification of decision-making units, or the classification of institutional sectors, remains unchanged on the main group level, with only some changes to the order of groups. The contents of the groups were revised. The content of the financial corporation sector was made more up-to-date, and **housing corporations**, which were previously classified under non-profit institutions in Finland, were transferred to the non-financial corporation sector as an independent sub-group. The 1993 revision of the classification of Finnish employment pension schemes remains unchanged and in the new system they are still included in the sub-group social security funds under general government. The units in charge of unemployment insurance are, as before, recorded into social security funds. The delineation between the corporation and household sector was revised. The classification of sectors used in the calculation is enclosed.

Changes in industrial classification

The European System of Accounts, ESA95 will adopt the EU's new industrial classification, NACE Rev. 1, which is based on the UN's industrial classification ISIC Rev. 3. This classification has been used in the publications of Finnish national accounts since 1993, for which reason the classification remains unchanged, with only a few minor revisions. The most significant change concerns the transfer of the **road maintenance industry** (construction and maintenance of roads and railways) from the prior group K Business activities into group I. The industrial classification used in the calculation is enclosed.

Muut luokitukset

Kotitalouksien kulutusmenoluokitus on uudistettu yksilöllisten kulutusmenojen luokituksiksi kansainvälisen COICOP-luokituksen mukaisesti. Investointien kuvaamisessa käytetty pääomavaraluokitus on uudistettu ja laajennettu EKT95:n varojen luokituksen mukaan. Julkisyhteisöjen tehtäväluokitus COFOG on myös uudistettu.

Pääomanmuodostuksen käsite laajenee

Laajuudeltaan merkittävin muutos uudistetussa tilinpidossa liittyy investointeihin, kun pääomanmuodostuksen käsite laajenee. Pääomanmuodostukseen luetaan myös aineettomien kiinteiden varojen hankinta kuten tietokoneohjelmistot, malminetsintä sekä viihteen, taiteen ja kirjallisuuden alkuperäteokset. Suuruudeltaan merkittävin on ohjelmistoinvestoinnit, vuonna 1995 noin 6 miljardia markkaa. Alkuperäteoksista ei toistaiseksi ole arviota.

Varastopääomasta siirtyvät kiinteän pääoman bruttomuodostukseen tuotannossa käytettävät kasvatettavat varat, kuten lypsykarja. Lihakarja käsitellään kuten ennenkin varastojen muutoksena. Pääoman muodostukseen kirjataan myös omistusoikeuden siirtokustannukset kuten pääomaesineisiin tai maahan liittyvä osuus varainsiirtoverosta.

Arvoesineiden (jalokivien, taide-esineiden yms.) nettohankinnat tullaan tulevaisuudessa kirjaamaan myös pääomanmuodostukseen. Toistaiseksi niistä ei ole tietoja.

Other classifications

The classification of households' consumption expenditure was revised into the classification of individual consumption expenditure according to the international COICOP classification. The classification of capital goods was renewed and extended to be in line with the ESA95 classification of assets. The classification of the functions of government COFOG was also revised.

Concept of capital formation extended

The most far-reaching change in the revised accounting concerns investments as the concept of capital formation is extended. Capital formation also includes the acquisition of such intangible fixed assets as computer software, mineral exploration, and entertainment, literary or artistic originals. Investments in software are the most significant in size, estimated at about FIM 6 billion in 1995. Originals have not, so far, been evaluated.

Cultivated assets, such as dairy cattle, used in the production process are transferred from inventory capital to gross fixed capital formation. Beef cattle is considered, as before, as changes in inventories. Ownership transfer costs, such as the proportion of the asset transfer tax relating to articles of capital or land, are also recorded as capital formation.

In future, net purchases of valuables (jewellery, objects of art, etc.) will also be registered under capital formation. As yet, there is no information about them.

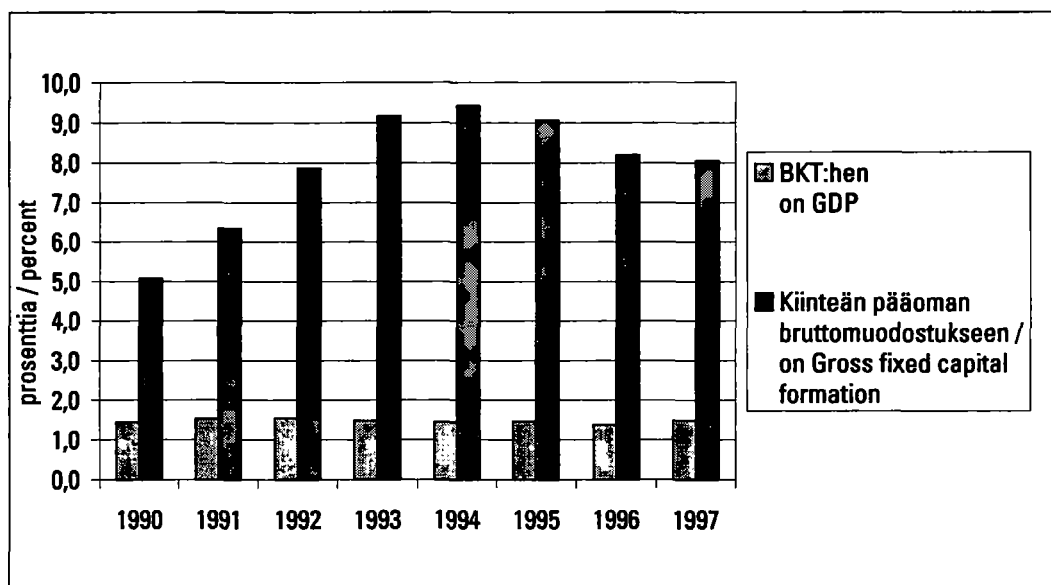

Kuvio 1. – Figure 1.

Kiinteän pääoman bruttomuodostus: uusien investointitavaroiden vaikutus 1990–1997
Gross fixed capital formation: effect of the new capital goods 1990–1997

Kiinteän pääoman kuluminen laajenee

Kiinteän pääoman kuluminen, poistoja vastaava käsite kansantalouden tilinpidossa, edustaa tuotannossa käytettyä pääomapanosta. Se lasketaan uudessa järjestelmässä laajempaan kuin vanhassa. Laajennus koskee julkisen sektorin infrastruktuuri-investointeja: teitä, siltoja, tunneleita yms. maa- ja vesirakenteita, joille kulumista ei ole aiemmin laskettu. Tämä muutos kasvattaa julkisen sektorin arvonlisäystä 3,5 miljardia markkaa vuonna 1995. Julkisen toiminnan osuus bruttokansantuotteesta nousee vajaalla prosenttiyksiköllä 19,9 prosenttiin. Muutos ei vaikuta julkisyhteisöjen alijäämään.

Consumption of fixed capital expanded

In national accounts, the concept used for depreciation, consumption of fixed capital refers to capital input used in the production process. Its scope was extended in the new system. The extension concerns **public sector infrastructure**, such as roads, bridges, tunnels and other such civil engineering work, for which consumption has not been calculated before. This change will raise the value added of the public sector by FIM 3,5 billion in 1995. The proportion of the public sector in the gross domestic product will rise by about one percentage point to 19.9 per cent. The change has no effect on general government deficit.

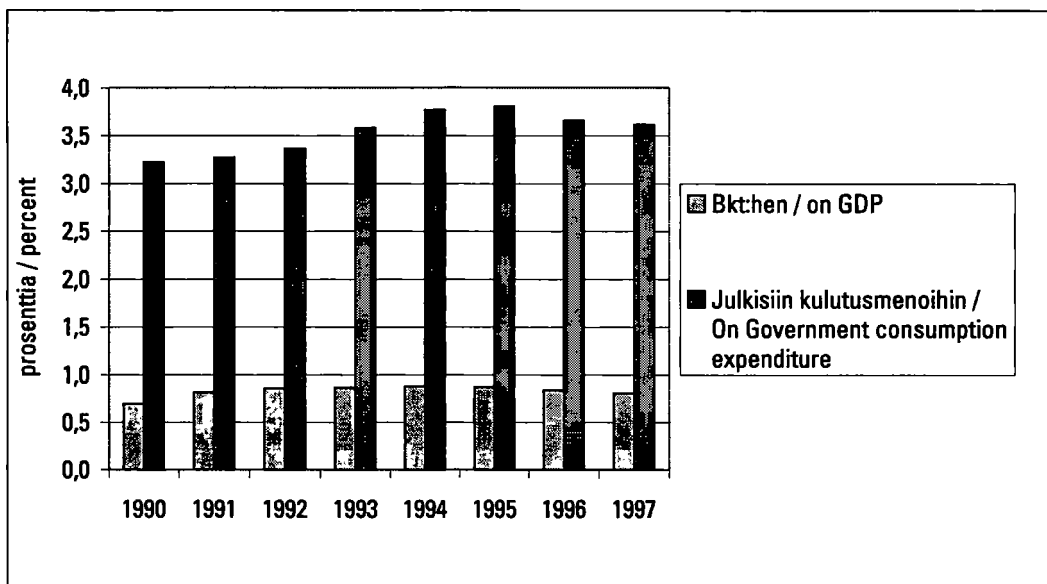

Kuvio 2 – Figure 2

Julkisen toiminnan kiinteän pääoman kuluminen: muutosten vaikutus 1990–1997
General government consumption of fixed capital: effect of the revision 1990–1997

Uusia tulokäsitteitä

Toimintaylijäämällä on uudessa tilinpidossa rinnakkaiskäsite **sekatulo** (mixed income). Se esiintyy vain kotitaloussektorissa ja tarkoittaa kotitalouksien tuloa, jossa yhdistyy sekä yrittäjän työtulo että ammatinharjoittamisesta saatu voitto.

Kullekin kansantaloudessa toimivalle sektorille voidaan laskea kansantuloa vastaava kyseisen sektorin tulo. Sitä kutsutaan **ensituloksi** (primary income). Se on tuloa, jonka sektoriin kuuluvat talousyksiköt saavat osallistumisestaan tuotantoon ja / tai korvauksena esimerkiksi rahoitusvarojen järjestämisestä toisen talousyksikön käytettäväksi.

Bruttokansantulon englanninkielistä versiota kutsuttiin aiemmin GNP:ksi (gross national product). Nyt käsitteen nimi on muutettu GNI:ksi (gross national income). Suomeksi GNP on käännetty jo useita vuosia bruttokansantuloksi (BKTL), jota käännöstä käytetään myös GNI:stä.

Bruttokansantulo, BKTL, lasketaan myös reaalisena, samoin kuin kansantalouden käytettävissä oleva tulo.

New income concepts

Operating surplus has a new parallel concept, **mixed income**, in the new accounting system. It is only used for the household sector and refers to households' income combining both entrepreneurial income and profits gained from one's profession.

For each sector operating in the national economy, it is possible to calculate the income of that sector corresponding to the national income. This is called **primary income**. It is the income which resident units of the sector receive by virtue of their direct participation in the production process, and/or the income receivable by the owner of financial assets in return for providing funds to another unit.

The English term for gross national income was previously GNP, or gross national product. Now the concept was changed into GNI, or gross national income. In Finnish, the term GNP has for years been translated as gross national income (BKTL), which is the Finnish abbreviation used for GNI.

Gross national income, GNI, as well as national disposable income, is calculated in real terms.

Uusi kulutuskäsite

Vanhassa kansantalouden tilinpidossa kansantalouden kulutusta tarkasteltiin vain kulutusmenojen näkökulmasta. Uudessa tilinpidossa kulutusmenokäsitteen rinnalla on todellisen kulutuksen käsite. Kulutusmenot kohdennetaan sille sektorille, joka on lopullinen kuluttaja. Laskenta edellyttää kulutusmenojen jakamista kahteen osaan: yksilöllisiin ja kollektiivisiin. Yksilölliset kulutusmenot, esimerkiksi julkisen sektorin tarjoamat terveys-, koulutus- ja sosiaalipalvelut, kohdennetaan kotitalouksille, kollektiiviset jäävät julkisyhteisöihin. Todellinen yksilöllinen kulutus sisältää sekä itse maksetut kulutusmenot että maksutta saadut palvelut. Kollektiiviseen kulutukseen jäävät ne kulutusmenot, joita ei voida kohdentaa yksittäisille kotitalouksille tai henkilöille, esimerkiksi yleinen hallinto, lainsäädäntö ja maanpuolustus.

Todellisen kulutuksen avulla voidaan nykyistä paremmin vertailla keskenään maita, joissa esimerkiksi terveydenhoito on järjestetty toisessa yksityiselle pohjalle, toisessa julkisina palveluina.

Todellisen kulutuksen käsite edellyttää myös vastaavan tulokäsitteen esittämistä, jotta tasapaino tulojen ja kulutuksen välillä säilyisi. Maksutta saatuja yksilöihin kohdistuvia palveluja sekä tavaroista ja palveluista saatuja sosiaaliturvarahastojen korvauksia vastaava tulokäsite on luontoismuotoiset sosiaaliset tulonsiirrot. Käytännössä olevan tulo rinnakkaiskäsite on oikaistu käytännössä oleva tulo, jossa luontoismuotoiset tulonsiirrot on otettu huomioon.

Vuonna 1995 kotitalouksien todellinen kulutus oli 374 miljardia markkaa ja kulutusmenot 280 miljardia. Erotus 94 miljardia markkaa oli julkisyhteisöjen tai voittoa tavoittelemattomien yhteisöjen tarjoamien yksilöllisten tavaroiden ja palvelusten eli luontoismuotoisten sosiaalisten tulonsiirtojen arvo.

New consumption concept

The old system of national accounts considered consumption only from the point of view of final consumption expenditure. The new accounting system uses the concept of actual final consumption alongside final consumption expenditure. Final consumption expenditure is allocated to the sector that is the final consumer. For the calculation, final consumption expenditure has to be divided into two parts: individual and collective. Individual final consumption expenditure, such as health, educational and social services provided by the public sector are allocated to households, and collective expenditure remains with general government. Actual individual expenditure includes both final consumption expenditure paid by the person him/herself and the services received without payment. Collective consumption comprises that final consumption expenditure which cannot be allocated to any individual households or persons, such as general administration, legislation and national defence.

Actual final consumption makes it easier than before to compare countries where health care, for example, is arranged on the private basis in one country and as a public service in the other.

To retain the balance between income and consumption, the concept of actual final consumption requires that a comparable income concept is also used. Social transfers in kind is an income concept corresponding to services received by individuals without payment and compensations for goods and services from social security funds. A concept corresponding to disposable income is called adjusted disposable income, where social transfers in kind are taken into consideration.

In 1995, households' actual final consumption was FIM 374 billion and final consumption expenditure FIM 280 billion. The difference of FIM 94 billion was the value of individual goods and services provided by general government or non-profit institutions, i.e. social transfers in kind.

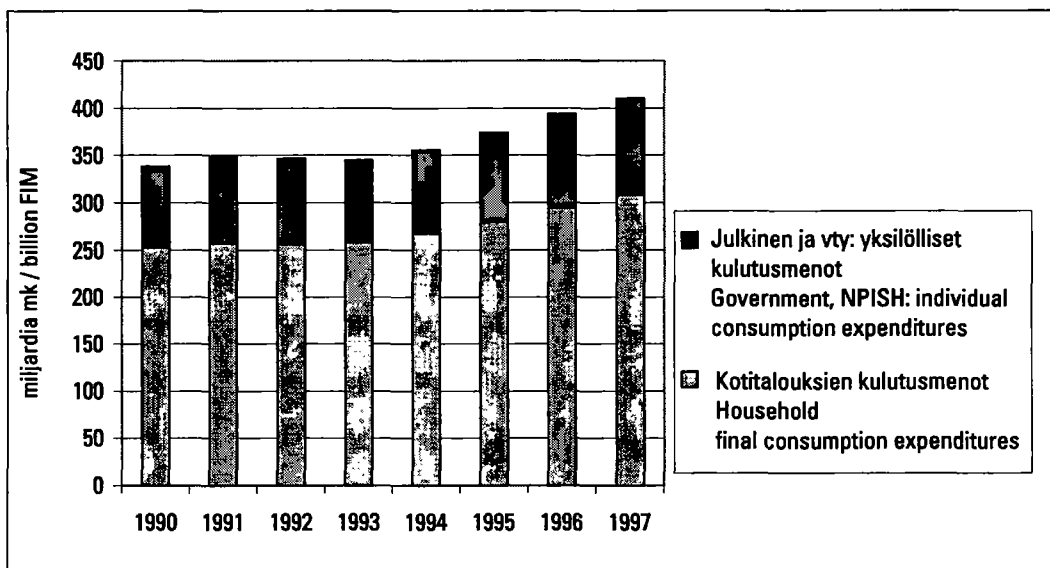

Kuvio 3. – Figure 3.

Kotitalouksien todellinen kulutus
Households actual final consumption

Kulutusmenojen ja sosiaalietuuksien rajanveto muuttuu

Julkisiin kulutusmenoihin kirjataan Kansaneläkelaitoksen korvaama osuus lääkkeiden, terveystalouksien yms. ostoista ja siirretään luontoismuotoisina tulonsiirtoina kotitalouksien todelliseen kulutukseen. Muutos pienentää sosiaalivakuutusetuuksia ja kotitalouksien kulutusmenoja eri vuosina 3–5 miljardia markkaa, mutta ei vaikuta säästöön. Aiemmin korvaukset kirjattiin bruttomääräisinä KELAN:n maksamiin sosiaalivakuutusetuuksiin ja kotitalouksien kulutusmenoihin.

Kulutusmenojen uuden rajauksen vuoksi julkisten kulutusmenojen yhteys julkisen toiminnan tuotantoon katoaa. Aiemmin julkisiin kulutusmenoihin kirjattiin Suomen tilinpidossa tuotoksen ja myyntien välinen ero, silloisen käsitteen mukainen tuotanto omaan käyttöön. Nyt kotitalouksille edelleen välitettävät markkinoilta ostetut tavarat ja palvelut kirjataan suoraan julkisyhteisöjen loppukulutukseen.

Muutoksia tuotoksen määrittämisessä

Tuotos omaan loppukäyttöön

Toimialan tai sektorin tuotosta laskettaessa määritellään erikseen tuotos omaan loppukäyttöön, joko kulutukseen tai kiinteään pääoman bruttomuodostukseen. Omaan kulutukseen käytettävää tuotosta ovat tyypillisesti itselleen tuotetut maataloustuotteet tai omien asuntojen asuntopalvelut. Omaan pääomanmuodostukseen voidaan tehdä esimerkiksi tietokoneohjelmistoja tai rakentaa asuntoja.

Maatalous

Maatalouden tuotanto lasketaan nykyistä bruttoisemmin: tuotos sisältää myös toimialayksikköjen väliset myynnit. Toimialan arvonlisäykseen tällä ei ole merkittävää vaikutusta.

FISIM – välilliset rahoituspalvelut

Entinen laskennallinen pankkipalvelumaksu on korvattu välilliset rahoituspalvelut-käsitteellä. Käsite tarkoittaa sitä osaa luottolaitosten toiminnan tuotoksesta, jota ei kateta asiakkailta perittävillä todellisilla palvelumaksuilla. Toistaiseksi tuotos lasketaan vanhaan tapaan saatujen ja maksettujen korkojen erotuksena ja esitetään nimellisen toimialan välituotekäyttönä markkinatuotannossa. Bruttokansantuotteeseen se ei siten vaikuta. Vuoden 2002 jälkeen välilliset rahoituspalvelut tullaan jakamaan markkinatuotannon välituotekäytön lisäksi todellisen käytön mukaan loppukulutukseen sekä vientiin. Muutos tulee nostamaan bruttokansantuotetta.

Delineation between consumption expenditure and social benefits changed

The proportion of the purchases of medicine, health services and the like recompensed by the Social Insurance Institution (SII) are recorded under public consumption expenditure and they are moved as social transfers in kind to households' actual final consumption. This change will diminish social insurance benefits and households' consumption expenditure by FIM 3 to 5 billion in different years, but it will have no effect on savings. Previously, compensations were registered in gross amounts into social insurance benefits paid by the SII and into household's consumption expenditure.

Because of the new delineation of consumption expenditure, the connection of public consumption expenditure to general government production will cease to exist. Prior to this, the difference between output and sales, or production for own use, as it was called then, was recorded into public consumption expenditure. Now the goods and services bought on the market and supplied further to households are recorded directly into final consumption of general government.

Changes in the definition of output

Output for own final use

When calculating the output of an industry or a sector, output is determined separately for own final use, either for consumption or gross fixed capital formation. Output used for own consumption typically concerns agricultural products produced for own use or accommodation services for owner-occupied dwellings. Own capital formation can include production of computer software or dwelling construction.

Agriculture

Agricultural output is calculated more in gross terms than previously: output also contains sales between industrial units. This has no significant effect on the value added of the industry.

FISIM – financial intermediation services indirectly measured

The previous imputed bank service charge is replaced by the concept of financial intermediation services indirectly measured. The concept refers to the part of the output of credit corporations not covered by actual service charges collected from customers. So far, output is calculated, as usual, as the difference between interest receivable and payable and are given as the intermediate consumption of a nominal industry in market production. It thus has no effect on the gross domestic product. After 2002, financial intermediation services indirectly measured will be divided by actual consumption into final consumption and exports in addition to the intermediate consumption of market production. This change will raise the gross domestic product.

Muutoksia ulkomaankaupassa

Tavaroiden tuonti on tähän saakka kirjattu cif-arvoisena, sisältäen kuljetus- ja vakuutus kustannukset tuontimaan rajalla. Uudessa tilinpidossa tuonti kirjataan koko kansantalouden tasolla kuten vientikin eli **fob-arvoon**, vapaasti laivassa vientimaan rajalla. Tavarakaupan kirjausmuutosta vastaavat korjaukset tehdään kuljetus- ja vakuutuspalveluihin. Muutos parantaa Suomen kannalta kauppataasetta, mutta heikentää palvelutasetta. Tavaroiden ja palveluiden taseeseen tai vaihtotaseeseen muutoksella ei ole vaikutusta. Tuoteryhmätasolla tehtävissä laskelmissa käytetään edelleen cif-arvoa.

Jalostettavaksi tuodut ja viedyt tavarat luetaan nyt mukaan ulkomaankauppaan. Aiemmin ne poistettiin vienti- ja tuontiluvuista.

Korjausten vuoksi tuonti kasvoi vuonna 1995 2,2 prosenttia ja vienti yhden prosentin.

Muutoksia verojen, tukipalkkioiden ja pääomansiirtojen käsittelyssä

Tuoteverojen ja muiden tuotantoverojen eli entisten hyödykeverojen ja muiden välillisten verojen luokittelua on jonkin verran muutettu. Merkittävin muutos on **leimaveron (ja varainsiirtoveron) kirjaaminen tuoteveroihin**. Aiemmin ne kirjattiin muihin välillisiin veroihin ja pakollisiin maksuihin.

Tukipalkkioissa merkittävimmät muutokset on tehty maataloustuissa. Suurin osa EU:n yhteisen maatalouspolitiikan CAP-tuista kirjataan nyt tuotetukipalkkioiksi, kun ne olivat aiemmin muita tukipalkkioita. Satovahinkokorvaukset on siirretty pääomansiirroista muiksi tuotantotukipalkkioiksi. Tukipalkkioiden kirjauksessa on pyritty suoriteperusteisuuteen, mikä muuttaa mm. maatalouden tuotantolukuja eri tilastovuosien välillä.

Välittömissä veroissa kassaperusteisuudesta on siirrytty ajoituskorjattuun kassakirjaukseen. Tämä muuttaa mm. valtion ja kuntien nettoluotonantoja sekä kotitalouksien käytettävissä olevaa tuloa eri vuosina.

Pakollisia maksuja ei uudessa tilinpidossa tunneta, vaan ne sisältyvät muihin välittömiin veroihin. Sakot sisältyvät muihin tulonsiirtoihin.

Muutoksia korkojen laskemisessa

EKT95:n mukaisessa tilinpidossa taloustoimet kirjataan pääsääntöisesti suoriteperusteisesti. Verojen ja tukipalkkioiden lisäksi tämä on aiheuttanut muutoksia myös korkojen kirjaamisessa. Valtion korkotulot ja

Changes in foreign trade

Until now, imports of goods have been recorded at the c.i.f. value, including transport and insurance costs at the border of the importing country. In the new system of accounts, imports, similarly as exports, are recorded on the level of the whole economy at the **f.o.b. value**, i.e. free on board at the border of the exporting country. Revisions corresponding to the registration change will also be made to transport and insurance services. The change will improve Finland's trade balance but impair the balance on services. The change has no effect on the balance of goods and services, or current external balance. The calculations made on the product group level still employ the c.i.f. value.

Goods exported and imported for processing are now included in foreign trade. Before this they were removed from the import and export figures.

Because of the revisions, imports went up by 2.2 per cent and exports by one per cent in 1995.

Changes in treatment of taxes, subsidies and capital transfers

The classification of taxes on products and other taxes on production, or former commodity taxes and other indirect taxes, has also undergone a few changes. The most important of them is to record **stamp duty** (and asset transfer tax) as **taxes on products**. Previously they were registered under other indirect taxes and compulsory fees.

The most significant alterations in subsidies concern agricultural subsidies. The majority of the EU's CAP (Common Agricultural Policy) subsidies are now recorded as subsidies on products, while prior to this, they were other subsidies. Crop failure compensations were moved from capital transfers to other subsidies on production. The registration of subsidies aims at being accrual based, which will change the production volume of agriculture between different statistical years.

In indirect taxes, cash basis accounting was replaced by time adjusted cash recording. This will change net lending by central government and municipalities and households' disposable income and savings in different years.

Compulsory payments are not handled in the new accounts but they are included in direct taxes. Fines and penalties are recorded under other income transfers.

Changes in interest calculation

In the ESA95 accounting, economic activities are, as a rule, recorded on accrual basis. In addition to taxes and subsidies, this has brought about some changes to the registration of interests as well. Central government interest receivable and payable has been recorded on ac-

-menot on jaksotettu suoriteperusteisiksi uudessa tilinpidossa vuodesta 1997, josta alkaen jaksotettuja tietoja on ollut saatavissa.

Korkotulojen ja -menojen tasoja on myös tarkistettu. Korjauksia tehtiin erityisesti yrityssektorissa, jossa tulot nousivat lähes 13 prosenttia, menot alenivat yli 10 prosenttia ja nettomääräiset korkotulot kasvoivat yli 5 miljardia markkaa vuonna 1995.

Muutoksia työllisyystietoihin

Kansantalouden tilinpidon tietojen yhteydessä esitetään tiedot väestöstä ja työttömistä entisten työllisten ja työtuntien ohella.

Työllisyys- ja työpanostietoja on korjattu ylöspäin työvoimatutkimukseen tehtyjen vertailujen perusteella. Korjaus on tehty kattavuuden varmistamiseksi, erityisesti piilotalouden sisällyttämiseksi ja työllisyyskäsitteen korjaamiseksi. Kansantalouden tilinpidon työlliset-käsite mitataan henkilöinä. Erällä toimialoilla työllisyys oli aiemmin laskettu vuosityöntekijöiden mukaan, jolloin osa-aikaiset oli muunnettu kokoaikavastaviksi (full time equivalent). Työllisten määrän lisäys vastaa sen vuoksi tuotannon lisäystä vain osittain. Työllisten määrä kasvoi vuonna 1995 5,8 prosenttia, mutta työtuntien määrä vain 2,4 prosenttia.

Aiemmin toteutettuja EKT95:n mukaisia muutoksia

Kansantalouden tilinpidon edellisen perusvuoden vaihdon yhteydessä vuonna 1993 tehtiin jo ennakoita eräitä tiedossa olevia SNA93:n ja EKT95:n mukaisia muutoksia. Näitä ovat rahoitusleasing-investointien kirjaaminen vuokralleottaja- toimialan ja -sektorin investointeihin, uudelleen sijoitettujen voittojen esittäminen Suomen ja ulkomaiden omaisuustuloissa ja -menoissa sekä eräiden julkisyhteisöille maksettavien lupa- tai tarkastusmaksujen kirjaaminen palvelumaksuiksi välilisten verojen sijasta.

Kattavuuden varmistaminen

Uutta tilinpitoa laadittaessa on erityisesti kiinnitetty huomiota tietojen kattavuuteen. Kattavuuden peruslähteenä on ollut Tilastokeskuksen yritysrekisteri sekä elinkeinoveroaineisto, jossa yhdistetään yritysrekisterin, verohallituksen ja Tilastokeskuksen yritysten rakennetilastojen tiedot yrityksistä. Näiden tietojen päälle on arvioitu eri menetelmiä ja tietolähteitä käyttäen eri toimialoilla mahdollisesti esiintyvä harmaa talous, joka jää rekisterien ulkopuolelle. Tärkeimmät lähteet ovat olleet Pekka Lithin Tilastokeskukselle tekemät

crual basis in the new accounts since 1997, from which year accrued data are available.

The levels of interest receivable and payable were also revised. Corrections were made especially to the corporation sector where receipts went up by almost 13 per cent, expenditure went down by more than 10 per cent and interest receivable in net terms rose by over FIM 5 billion in 1995.

Changes in employment data

The national accounts give data on population and the unemployed alongside the previous data on the employed and hours worked.

The data on employment and labour input were revised upwards on the basis of comparisons made to the Labour Force Survey. The revision was made to ensure exhaustiveness of the data, especially to incorporate the hidden economy and to amend the employment concept. In the national accounts the employed concept is measured per person. In some industries, employment was previously calculated on the basis of person years, in which case part-time employees were modified into full time equivalent employees. The increase in the number of employees corresponds therefore only partly to output growth. The number of employees went up by 5.8 per cent in 1995, but the number of hours worked by just 2.4 per cent.

Changes made previously in accordance with ESA95

When the base year of the national accounts was last changed in 1993, some changes known at the time were made in advance to be in line with SNA93 and ESA95. These included registering financial leasing investments under investments of the renter industry and sector, presenting reinvested earnings in Finnish and foreign property income and expenditure, and recording licence and inspection fees payable to general government as service charges instead of indirect taxes.

Ensuring exhaustiveness of data

When compiling the new system of accounts, the exhaustiveness of data received particular attention. The basic sources of exhaustive data included Statistics Finland's Business Register and Business taxation data files which combines company data of the Business Register, the taxation authorities and Statistics Finland's structural business statistics. The grey economy, which is possibly present in different industries but does not appear in registers, is estimated on top of these data using various methods and data sources. The most important sources were the surveys made by

selvitykset sekä työvoimatutkimuksen työllisyys- ja työpanostiedot. Kansantalouden tilinpidon laadinnan luonteen vuoksi ei ole kuitenkaan mahdollista esittää erillistä arviota piilotalouden suuruudesta koko kansantalouden tasolla.

Kiinteähintaisten laskelmien uusi perusvuosi 1995

Tilinpidon kiinteähintaisten laskelmien uusi perusvuosi on 1995. Uudessa tilinpidossa lasketaan kiinteähintaiset luvut samaan tapaan kuin ennenkin tuotantoa ja pääomanmuodostusta koskeville toimialoittaisille tiedoille, kulutusmenoille, viennille ja tuonnille sekä varastojen muutoksille. Uutta on brutto- ja nettokansantulo sekä kansantalouden käytettävissä oleva tulo reaalisina, perusvuoden hintatason mukaan laskettuina. Laskettaessa kiinteähintaisia lukuja jokainen sarja lasketaan kullekin vuodelle aidosti perusvuoden hintoihin ja kiinteähintaiset aggregaatit summataan alieristä. Pitkällä tähtäyksellä kiinteähintaisissa laskelmissa tullaan siirtymään vuosittain vaihtuvaan perusvuoteen, joka on kulloinkin edellinen vuosi.

Yhteenveto muutosten vaikutuksista

Suomen bruttokansantuote on uudistettujen laskelmien mukaan 1990-luvulla hieman aiempaa korkeampi. Vuonna 1995 bruttokansantuotteen arvo oli 561 miljardia markkaa, mikä on 11,5 miljardia markkaa ja 2,1 prosenttia enemmän kuin aiemmin laskettu. Tähän mennessä julkistettujen tietojen mukaan bruttokansantuote nousee myös muissa EU-maissa.

Pekka Lith for Statistics Finland and the employment and labour input data in the Labour Force Survey. Because of the way the national accounts are compiled, it was not possible to give a separate estimate of the size of the hidden economy on the level of the whole economy.

1995 new base year for calculations at basic prices

The new base year for national accounts calculations at basic prices is 1995. In the new system of accounts, the figures at fixed prices are calculated similarly as before for data on output and capital formation by industry, consumption expenditure, exports and imports and changes in inventories. New in this system is gross and net national income and national disposable income in real terms, calculated on the basis of the price level of the basic year. When calculating figures at fixed prices, each series is calculated for each year genuinely at base year prices and aggregates at fixed prices are summed up from sub-items. In the long run, a yearly changing base year, i.e. the year preceding the present one, will be taken into use for calculations at fixed prices.

Summary of the effects of the reform

According to the revised calculations, Finland's gross domestic product in the 1990s was somewhat higher than previously calculated. The value of the gross domestic product was FIM 561 billion in 1995, which is FIM 11,5 billion and 2.1 per cent more than previously calculated. The data published so far indicate that the gross domestic product will rise in other EU countries, too.

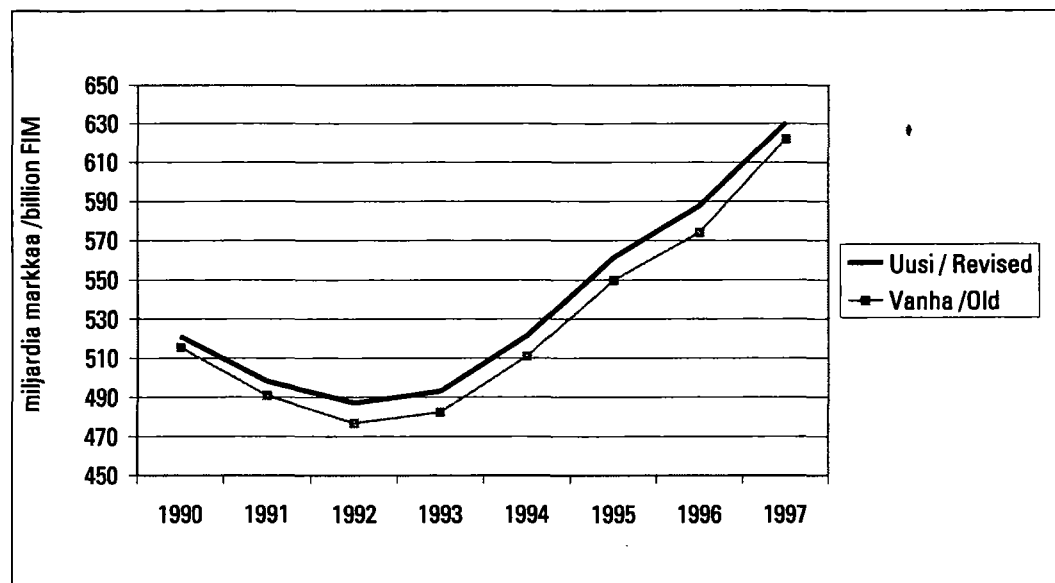

Kuvio 4. – Figure 4.

**BKT uuden ja vanhan mukaan 1990–1997
Revised and old GDP
1990–97**

Nousun syyt ovat pääosin uuden järjestelmän käsitteistön muutoksissa ja vähäisessä määrin harmaata taloutta koskevissa uusissa arvioissa. Keskeisin kansantuotetta kasvattava käsitteellinen muutos on investointien uusi määrittely. Aineeton kiinteä pääoma, erityisesti tietokoneohjelmistot, luetaan nyt pääoman muodostukseen, kun ne aiemmin käsiteltiin juoksevinä kuluina.

Muutoksen vuoksi pääoman muodostus on 90-luvulla arvoltaan 6–11 prosenttia aiemmin lasketta korkeampaa. Aineettomien investointien arvo oli vuonna 1995 noin 6,5 miljardia markkaa.

Kansantuotetta ja julkisen sektorin osuutta kasvattaa myös kiinteän pääoman kulumisen eli poistoja vastaavan käsitteen laajennus. Uudessa järjestelmässä myös maa- ja vesirakennusten, kuten teiden katsotaan kuluvan. Muutos kasvattaa vuonna 1995 bruttokansantuotetta 0,9 prosenttia.

Suomen talouden lama bruttokansantuotteen määrällisen kehityksen perusteella kuvattuna tasoittui hieman. Kansantuotteen volyymin aleneminen oli uusien tietojen mukaan suurimmillaan 5,9 prosenttia vuonna 1991, kun aiemmin mitattiin 7,1 prosentin pudotus. Toisaalta myös ensimmäisille lamasta nousun vuosille 1994 ja 1995 on nyt laskettu hieman aiempaa matalampi kasvu. Muutokset ovat pääosin seurausta eri toimialojen suhteellisten osuuksien muuttumisesta vaihdettaessa bruttokansantuotteen laskennan perusvuosi vuodesta 1990 vuoteen 1995. Esimerkiksi jyrkistä suhdannevaihteluista kärsivien rakentamisen ja alkutuotannon osuus tuotannosta vuonna 1995 on uusien laskelmien mukaan selvästi pienempi kuin se oli vanhoissa laskelmissa vuonna 1990. Toisaalta teollisuuden ja kiinteistö- ja liike-elämän palveluiden osuus on noussut.

Julkisyhteisöjen nettoluotonanto parani uudistuksen myötä useimpina vuosina. Nettoluotonanto muuttui erityisesti verojen ja tukipalkkioiden ajoituskorjausten ja valtion korkojen laskennan menetelmämuutosten vuoksi. Vuonna 1995 nettoluotonotto oli vajaat 25 miljardia markkaa, 4 miljardia markkaa positiivisempi kuin aiemmin laskettu.

Yritysten nettoluotonanto parani myös hieman, vuonna 1995 se oli tasoltaan 30 miljardia markkaa, 4 miljardia markkaa parempi kuin ennen laskettu. Lisäys johtuu lukuisista muutoksista, mutta erityisesti yritys- ja kotitaloussektorien välisen rajauksen tarkistamisesta, mikä johti yritysten toimintaylijäämän kasvuun.

Kotitalouksien käytettävissä oleva tulo ja säästämisaste ovat hieman aiempaa alemmalla tasolla. Muutos johtuu lähinnä kotitalouksien yrittäjätuloihin, korkomenoihin ja -tuloihin sekä verojen ajoitukseen tehdyistä korjauksista. Käytettävissä oleva tulo oli vuonna 1995 297 miljardia markkaa, joka on vajaat 10 miljardia vähemmän kuin ennen. Säästämisaste oli 6,2 prosenttia käytettävissä olevasta tulosta, aiemmin 6,4 prosenttia.

The reasons for the rise can mainly be found in the changes of concepts in the new system and also to a lesser degree, in the new evaluations of the so-called grey economy. The central conceptual change raising the domestic product is the new definition of investments. Intangible fixed capital, computer software in particular, is now included in capital formation, while it was previously treated as current expenses.

Because of the revision, the value of capital formation in the 1990s is 6 to 11 per cent higher than previously calculated. The value of intangible investments was about FIM 6.5 billion in 1995.

The extension of the concept corresponding to depreciation, i.e. consumption of fixed capital, will also enlarge the domestic product and the proportion of the public sector. In the new system, civil engineering, such as road construction, is also considered to be subject to consumption. The revision will increase the gross domestic product by 0.9 per cent in 1995.

Described by the quantifiable development of the gross domestic product, Finland's economic recession evened out slightly. The new data indicate that the volume of the domestic product fell most, by 5,9 per cent, in 1991, while a drop of 7.1 per cent was recorded previously. In contrast, the growth for 1994 and 1995, the first years after the recession, is now calculated slightly lower than before. This is mainly due to changes in the relative proportions of industries when the year 1990 was replaced by 1995 as the base year for calculating the gross domestic product. For example, the new calculations show that construction and primary production, which are subject to sharp economic fluctuations, contributed clearly less to gross domestic product in 1995 than in the previous calculations in 1990. In contrast, the proportion of manufacturing and real estate and business services has gone up.

The reform improved general government net borrowing for most years. Net borrowing changed especially because of timing revisions of taxes and subsidies and methodological changes to central government interest calculation. In 1995, net borrowing amounted to just under FIM 25 billion, which is FIM 4 billion more positive than previously calculated.

Net lending of non-financial corporations also improved slightly, being at the level of FIM 30 billion in 1995, FIM 4 billion more than previously calculated. The increase was caused by a number of changes, but especially because the delimitation between the corporation and household sectors was revised, which resulted in a growth in the operating surplus of non-financial corporations.

Households' disposable income and savings ratio were on a little lower level than previously. This was primarily attributable to the revisions made to households' entrepreneurial income, interest payable and receivable and timing of taxes. Disposable income was FIM 297 billion in 1995, which is FIM 10 billion less than before. Savings ratio was 6.2 per cent of disposable income, previously 6.4 per cent.

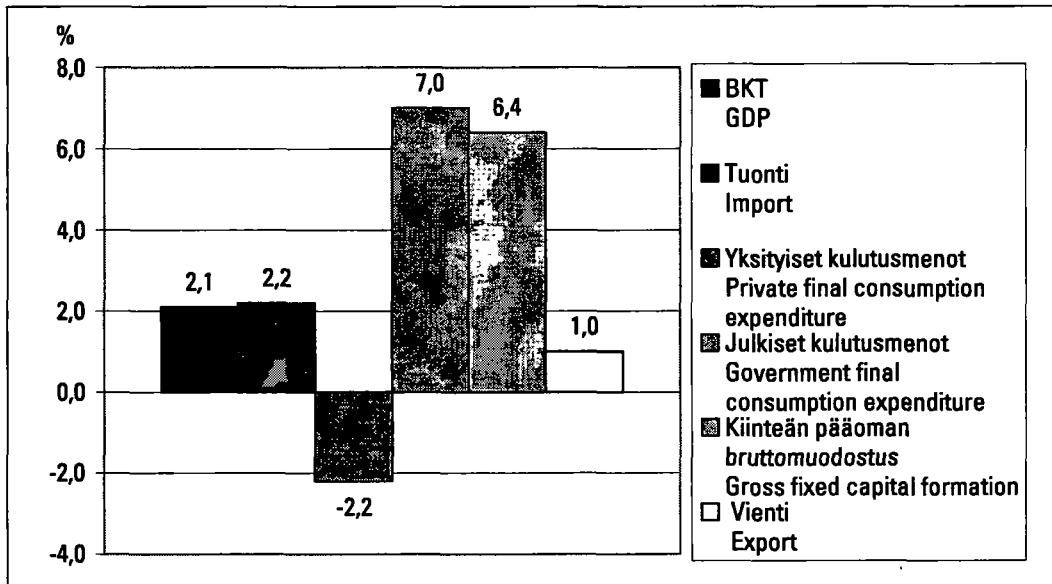

Kuvio 5. – Figure 5.
Tarjonnan ja kysynnän pääagregaattien muutokset vuonna 1995
Changes to the main aggregates of supply and demand 1995

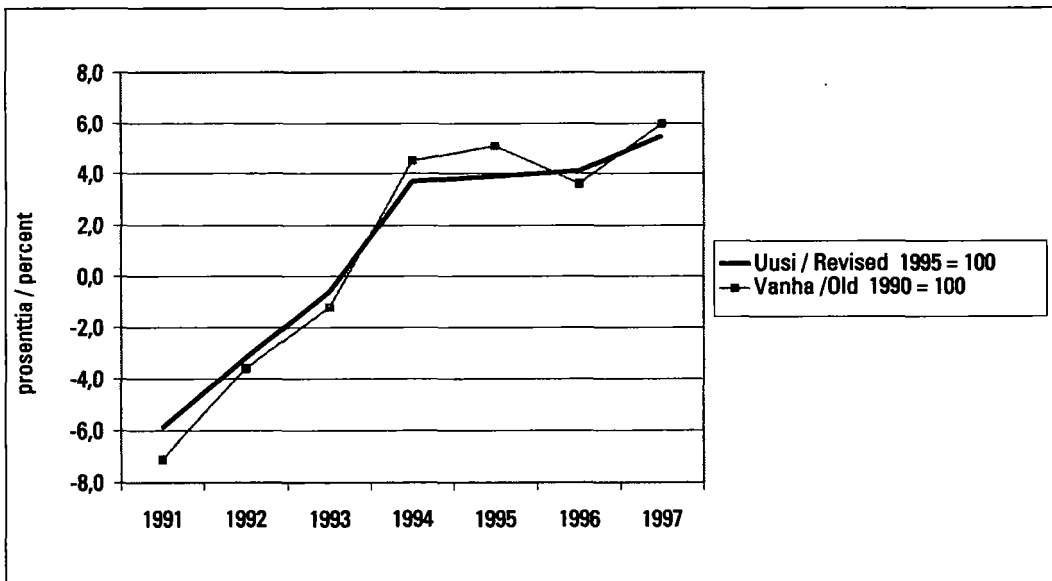

Kuvio 6. – Figure 6.
BKT:n volyymin muutokset 1991–1997
Changes of GDP volume 1991–1997

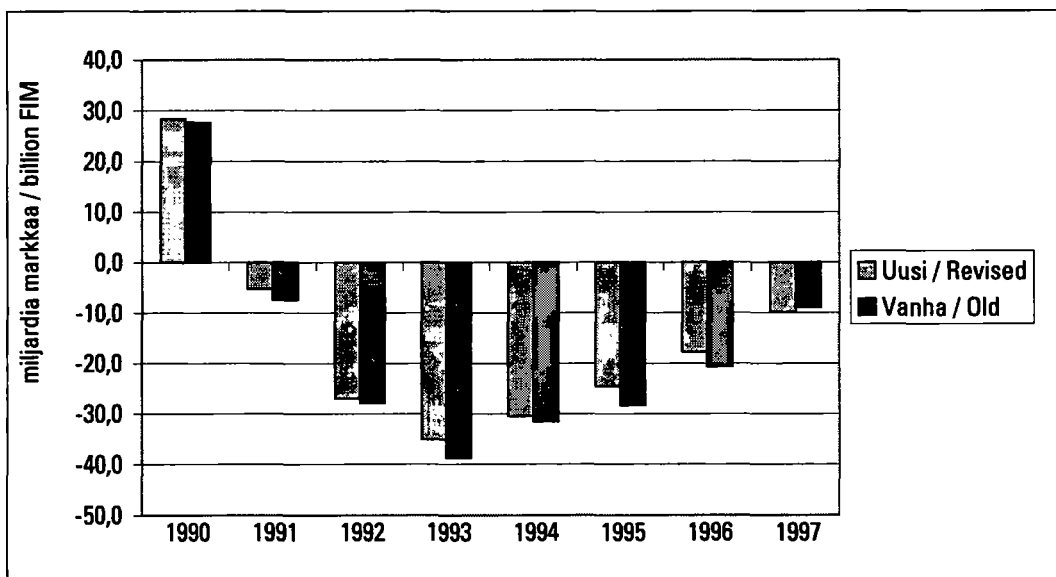

Kuvio 7. – Figure 7.
Julkisyhteisöjen nettoluotonanto 1990–1997
Net lending of General government 1990–1997

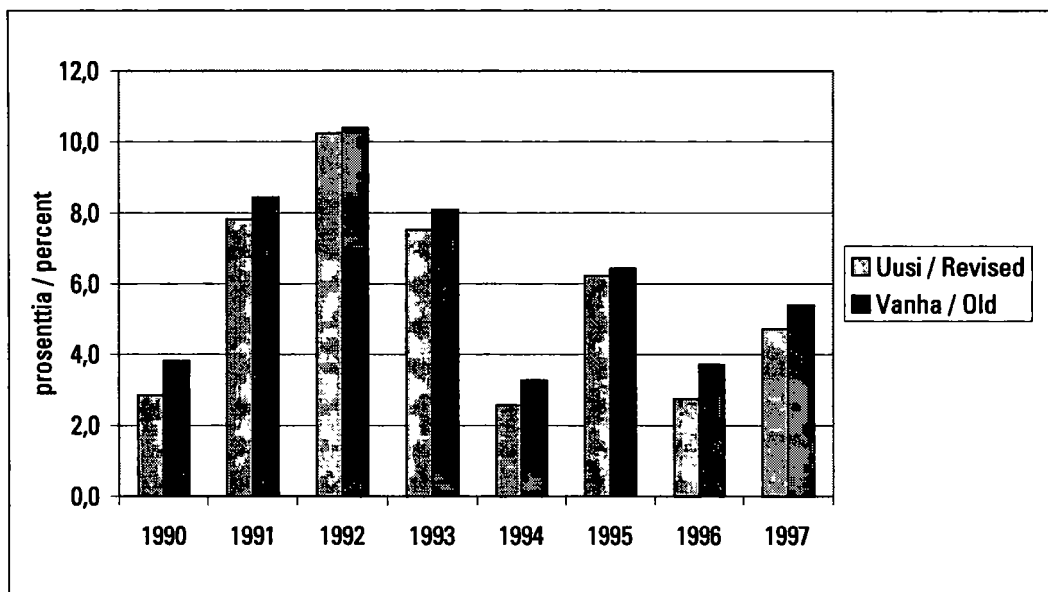

Kuvio 8. – Figure 8.

Kotitalouksien
säästämisaste, %
käytettävissä olevasta
tulosta

Households savings ratio,
% of disposable income

Muutoksia suomenkieliseen terminologiaan

Uudistuksen yhteydessä seuraavat termit muuttuvat:

- yrittäjätoiminta → *markkinatuotanto*
- julkinen toiminta + voittoa tavoittelematon toiminta (muu toiminta) → *markkinaton tuotanto*
- kokonaistuotos → *tuotos*
- tuotanto omaan käyttöön → *muu markkinaton tuotos*
- tuottajahinta → *perushinta* (basic price)
- hyödyke → *tuote*
- palkat ja työnantajain sosiaalivakuutusmaksut → *palkansaajakorvaukset*
- välilliset verot → *tuotannon ja tuonnin verot*
- hyödykeverot/-tukipalkkiot → *tuoteverot/-tukipalkkiot*
- muut välilliset verot → *muut tuotantoverot*
- laskennallinen pankkipalvelumaksu → *välilliset rahoituspalvelut*
- GNP → *GNI, suomeksi edelleen BKTL = bruttokansantulo*

Keskeiset suureet

BKT, bruttokansantuote, markkinahintaan on kotimaisten tuotantoyksiköiden tuotantotoiminnan lopputulokset. Se voidaan määrittellä kolmella tavalla: institutionaalisten sektoreiden tai eri toimialojen bruttoarvonlisäysten summana lisättyinä tuoteveroilla ja vähennettynä tuotetukipalkkioilla; kotimaisten institutionaalisten yksiköiden tavaroiden ja palveluiden loppukäytön summana (kulutus, pääoman bruttomuodostus, vienti miinus tuonti); tulojen summana (palkansaajakorvaukset, tuotanto- ja tuontiverot miinus tukipalkkiot, bruttotoimintaylijäämä ja sekatalo, brutto). (EKT 8.89)

NKT, nettokansantuote, markkinahintaan saadaan vähentämällä kiinteän pääoman kulumisen bruttokansantuotteesta. (EKT 8.90.)

Arvonlisäys (netto) tarkoittaa tuotantoon osallistuvan yksikön synnyttämää arvoa. Se lasketaan markkinatuotannossa vähentämällä yksikön tuotoksesta tuotannossa käytetyt välituotteet (tavarat ja palvelut) ja markkinattomassa tuotannossa laskemalla yhteen palkansaajakorvaukset, kiinteän pääoman kulumisen ja mahdolliset tuotannon ja tuonnin verot. (EKT 8.11.)

BKTL, bruttokansantulo, tarkoittaa kotimaisten institutionaalisten yksiköiden yhteensä saamaa ensituloa: palkansaajakorvauksia, tuotanto- ja tuontiveroja miinus tukipalkkioita, bruttotoimintaylijäämää tai bruttosekatuloa sekä omaisuustuloa. Se on yhtä suuri kuin BKT miinus kotimaisten talousyksiköiden ulkomaisille talousyksiköille maksamat ensitulot plus kotimaisten talousyksiköiden ulkomaisilta talousyksiköiltä saamat ensitulot. Kansantulo on tulokäsite, joka on usein tärkeämpi nettomääräisenä, kiinteän pääoman kulumisen vähentämisen jälkeen. (EKT 8.94.)

Ensitulo on tulo, jonka kotimaiset talousyksiköt saavat osallistumisestaan tuotantoon ja korvauksia, jotka rahoitus- ym. varojen omistaja saa varojen järjestämisestä toisen yksikön käytettäväksi. Tulo voi olla palkansaajakorvauksia, tuotanto- ja tuontiveroja vähennettynä tukipalkkioilla, toimintaylijäämää tai sekataloa sekä omaisuustuloa.

Toimintaylijäämä, netto saadaan, kun arvonlisäyksestä vähennetään palkansaajakorvaukset ja tuotannon ja tuonnin verot miinus tukipalkkiot sekä kiinteän pääoman kulumisen. Se on tuotantotoimintojen yli- tai alijäämä ennen korkoja, maanvuokria tai muita maksuja ja vastaa tuloa, jonka yksiköt saavat tuotantovälineidensä omasta käytöstä. (EKT 8.18.)

Main aggregates

GDP, gross domestic product at market prices is the final result of the production activity of resident producer units. It can be defined in three ways: as the sum of gross value added of the various institutional sectors or the various industries plus taxes and less subsidies on products; as the sum of final uses of goods and services by resident institutional units (consumption and gross capital formation, plus exports and minus imports); as the sum of incomes (compensation of employees, taxes on production and imports less subsidies, gross operating surplus and gross mixed income). (ESA 8.89)

By deducting the consumption of fixed capital from the gross domestic product, we obtain the net domestic product at market prices, NDP. (ESA 8.90.)

Value added (net) refers to the value generated by any unit engaged in a production activity. In market production it is calculated by deducting from the unit's output the intermediates (goods and services) used in the production process and in non-market production by adding up the compensation of employees, consumption of fixed capital and possible taxes on production and imports. (ESA 8.11.)

GNI, gross national income represents total primary income receivable by resident institutional units: compensation of employees, taxes on production and imports less subsidies, gross operating surplus or gross mixed income and property income. It equals GDP minus primary income payable by resident units to non-resident units plus primary income receivable by resident units from the rest of the world. National income is an income concept, which is more significant if expressed in net terms, i.e. after deduction of the consumption of fixed capital. (ESA 8.94.)

Primary income is the income which resident units receive by virtue of their direct participation in the production process, and the income receivable by the owner of a financial asset or other such assets in return for providing funds to another unit. The income can contain compensation of employees, taxes on production and imports less subsidies, operating surplus or mixed income and property income. (ESA 8.22.)

Operating surplus, net is obtained when the compensation of employees and other taxes less subsidies on production and consumption of fixed capital are deducted from the value added. It is the surplus or deficit on production activities before interest, rents or charges and corresponds to the income which the units obtain from their own use of their production facilities. (ESA 8.18.)

Sekatulo on kotitaloussektorin yhtiöimättömien yritysten tulomuodostustilin tasapainoerä, joka vastaa korvausta omistajan ja hänen perheenjäsentensä työstä ja sisältää yrittäjän saaman voiton. (EKT 8.19.)

Kulutusmenot ovat kotimaisten insitutionaalisten yksiköiden menoja kulutustavaroiden tai palvelujen hankintaan. Kyseisiä tavaroita tai palveluita käytetään henkilökohtaisten tai yhteiskunnan kollektiivisten tarpeiden tyydyttämiseen. Kulutusmenot voidaan käyttää joko kotimaassa tai ulkomailla. Kulutusmenoja esiintyy kotitalouksilla ja niitä palvelevilla voittoa tavoittelemattomilla yhteisöillä sekä julkisyhteisöillä. Yrityksillä ja rahoitus- ja vakuutuslaitoksilla ei ole kulutusmenoja. (EKT 3.74.–3.80.)

Todellinen kulutus koostuu tavaroista ja palveluista, joita edellisessä kohdassa mainittuihin sektoreihin kuuluvat institutionaaliset yksiköt hankkivat henkilökohtaisten tai kollektiivisten inhimillisten tarpeiden välitöntä tyydyttämistä varten. Osa tavaroista ja palveluista voi olla tarjottu luontoismuotoisina tulonsiirtoina.

Kotitalouksien todellinen kulutus koostuu kotitalouksien itsensä hankkimista tavaroista ja palveluista sekä voittoa tavoittelemattomilta yhteisöiltä tai julkisyhteisöiltä luontoismuotoisina sosiaalietuksina saaduista tavaroista ja palveluista. Esimerkkejä viimeksi mainituista ovat julkiset terveyst-, koulutus- ja sosiaalipalvelut.

Julkisyhteisöjen todellinen kulutus koostuu julkisyhteisöjen tarjoamista kollektiivisista palveluista, jotka tarjotaan kaikille yhteiskunnan jäsenille tai tietyn ryhmän jäsenille. Esimerkkejä ovat hallinto, maanpuolustus, ympäristönsuojelu. (EKT 3.81.–3.88.)

Kiinteän pääoman bruttomuodostus koostuu kotimaisten tuottajien kiinteiden varojen hankinnoista vähennettynä niiden luovutuksilla. Kiinteät varat ovat tuotantoprosessien tuotoksina tuotettuja aineellisia tai aineettomia varoja, joita käytetään tuotantoprosesseissa toistuvasti tai jatkuvasti pitempään kuin yhden vuoden ajan. (EKT 3.102.)

Varastojen muutos mitataan varastojen lisäysten arvon ja varastojen vähennysten ja tavanomaisen varastossa pidettyjen tavaroiden hävikin erotuksella. Varastot voivat koostua raaka-aineista ja puolivalmisteista, keskeneräisistä töistä, valmiista ja jälleenmyytävistä tavaroista. (EKT 3.117–3.119)

Tavaroiden ja palvelujen vienti koostuu tavaroita ja palveluja koskevista myynneistä, vaihtokaupoista, lahjoista tai avustuksista kotimaisilta talousyksiköiltä ulkomaisille talousyksiköille. (EKT 3.128.)

Mixed income represents the balancing item of unincorporated enterprises in the households sector corresponding to remuneration for work carried out by the owner or members of his family including profits gained as entrepreneur. (ESA 8.19.)

Final consumption expenditure consists of expenditure incurred by resident institutional units on goods or services that are used for the direct satisfaction of individual needs or wants, or the collective needs of members of the community. Final consumption expenditure may take place on the domestic territory or abroad. Final consumption expenditure is incurred by households, non-profit institutions serving households and general government. Non-financial corporations, financial and insurance corporations do not have final consumption expenditure. (ESA 3.74.–3.80.)

Actual final consumption consists of goods or services that are acquired by the institutional units mentioned directly above for the direct satisfaction of human needs, whether individual or collective. Some of the goods and services may be provided as social transfers in kind.

Actual final consumption of households comprises goods and services acquired by households themselves and goods and services obtained from non-profit institutions or general government as social transfers in kind. The latter includes health, educational and social services.

Actual final consumption of general government comprises collective services provided by general government for all members of a community or of a certain group. Examples of these are general administration, national defence and environmental protection. (ESA 3.81.–3.88.)

Gross fixed capital formation consists of resident producers' acquisitions, less disposals, of fixed assets. Fixed assets are tangible or intangible assets produced as outputs from processes of production that are themselves used repeatedly, or continuously, in processes of production for more than one year. (ESA 3.102.)

Changes in inventories are measured by the value of the entries into inventories less the value of withdrawals and the value of any recurrent losses of goods held in inventories. The inventories may consist of materials and supplies, work-in-progress, finished goods and goods for resale. (ESA 3.117.–3.119.)

Exports of goods and services consist of transactions in goods and services (sales, barter, gifts or grants) from residents to non-residents. (ESA 3.128.)

Tavaroiden ja palvelujen tuonti koostuu tavaroita ja palveluja koskevista ostoista, vaihtokaupoista, lahjoista tai avustuksista ulkomaisilta talousyksiköiltä kotimaisille talousyksiköille. (EKT 3.129.)

Käytettävissä oleva tulo on juoksevien tulojen tasapainoerä tulojen uudelleenjaon tilillä. Se saadaan sektoreittain lisäämällä ensituloon saadut tulonsiirrot ja vähentämällä kaikki maksettavat tulonsiirrot. Se voidaan käyttää kulutukseen tai säästää. (EKT 8.31)

Oikaistu käytettävissä oleva tulo on vastaava erä luontoismuotoisten tulojen uudelleenjaon tilillä.

Säästö on tulonkäyttötilien tasapainoerä. Se on positiivinen tai negatiivinen juoksevien taloustoimien seurauksena syntyvä erä, joka luo yhteyden varallisuuden muodostukseen. Jos säästö on positiivinen, kuluttamaton tulo käytetään varojen hankintaan tai velkojen pois maksamiseen. Jos säästö on negatiivinen, jotkut varat realisoidaan tai velat kasvavat. (EKT 8.42.–8.43.)

Nettoluotonanto/otto vastaa talousyksikön tai sektorin muiden talousyksiköiden tai sektoreiden rahoitukseen saatavilla olevaa rahan määrää tai määrää jonka talousyksikkö tai sektori on pakotettu lainaamaan muilta talousyksiköiltä tai sektoreilta. (EKT 8.47.)

Imports of goods and services consist of transactions in goods and services (purchases, barter, gifts or grants) from non-residents to residents. (ESA 3.129.)

Disposable income is the balancing item of the current income in the secondary distribution of income account. It is obtained for each sector by adding current transfers receivable to primary income and by deducting all current transfers payable. It can be used for consumption or saving. (ESA 8.31.)

Adjusted disposable income is a corresponding item in the redistribution of income in kind account.

Saving is the balancing item in the use of income accounts. It is the positive or negative amount resulting from current transactions which establishes the link with accumulation. If saving is positive, non-spent income is used for the acquisition of assets or for paying off liabilities. If saving is negative, certain assets are liquidated or certain liabilities increase. (ESA 8.42.–8.43.)

Net lending/borrowing corresponds to the amount available to a unit or sector for financing, directly or indirectly, other units or sectors, or a net borrowing corresponding to the amount which a unit or sector is obliged to borrow from other units or sectors. (ESA 8.47.)

1

Pääagregaatit

1.1 ■ Bruttokansantuote

| | 1990 | 1991 | 1992 | 1993 | 1994 |
|---|-----------|---------|---------|---------|---------|
| <i>1 000 000 mk, käypiin hintoihin</i> | | | | | |
| Bruttokansantuote tuotoksen kautta | | | | | |
| 1 Tuotos perushintaan | 936 496 | 890 286 | 862 441 | 885 681 | 951 901 |
| 2 Väliuotekäyttö ostajahintaan | 487 050 | 459 658 | 440 078 | 457 365 | 496 598 |
| 3 Arvonlisäys, brutto perushintaan (1-2) | 449 446 | 430 628 | 422 363 | 428 316 | 455 303 |
| 4 Tuoteverot | 79 531 | 75 867 | 72 598 | 72 130 | 74 469 |
| 5 Tuotetukipalkkiot | 7 956 | 8 428 | 7 767 | 7 384 | 8 329 |
| 6 Bruttokansantuote markkinahintaan (3+4-5) | 521 021 | 498 067 | 487 194 | 493 062 | 521 443 |
| Bruttokansantuote tulojen kautta | | | | | |
| 1 Palkat ja palkkiot | 230 560 | 230 494 | 217 411 | 204 050 | 205 142 |
| 2 Työnantajan sosiaaliturvamaksut | 59 222 | 60 462 | 57 341 | 55 475 | 59 108 |
| 3 Toimintaylijäämä / sekatalo | 76 073 | 53 905 | 62 844 | 81 479 | 100 710 |
| 4 Tuotannon ja tuonnin verot | 80 336 | 76 703 | 73 389 | 72 988 | 75 389 |
| 5 Tukipalkkiot | 15 121 | 16 944 | 17 149 | 16 437 | 16 399 |
| 6 Kiinteän pääoman kuluminen | 89 951 | 93 447 | 93 358 | 95 507 | 97 493 |
| 7 Tilastollinen ero | 0 | 0 | 0 | 0 | 0 |
| 9 Bruttokansantuote markkinahintaan (1+2+3+4-5+6+7) | 521 021 | 498 067 | 487 194 | 493 062 | 521 443 |
| Bruttokansantuote loppukäytön kautta | | | | | |
| 1 Kulutusmenot | 376 268 | 392 072 | 390 633 | 388 381 | 400 616 |
| Yksityiset kulutusmenot | 263 641 | 268 703 | 267 293 | 269 252 | 279 142 |
| Julkiset kulutusmenot | 112 627 | 123 369 | 123 340 | 119 129 | 121 474 |
| - yksilölliset kulutusmenot | 74 353 | 80 372 | 79 095 | 75 364 | 76 246 |
| - kollektiiviset kulutusmenot | 38 274 | 42 997 | 44 245 | 43 765 | 45 228 |
| 2 Kiinteän pääoman bruttomuodostus | 148 184 | 120 295 | 95 523 | 79 331 | 79 516 |
| Yksityinen kiinteän pääoman bruttomuodostus | 129 588 | 101 804 | 78 418 | 65 345 | 64 529 |
| Julkinen kiinteän pääoman bruttomuodostus | 18 596 | 18 491 | 17 105 | 13 986 | 14 987 |
| 3 Varastojen muutokset | 2 183 | -10 091 | -6 309 | -3 444 | 7 367 |
| 4 Tavaroiden ja palvelujen vienti | 119 002 | 109 892 | 128 766 | 159 915 | 183 333 |
| 5 Tavaroiden ja palvelujen tuonti | 127 752 | 114 283 | 123 870 | 135 802 | 152 387 |
| 6 Tilastollinen ero | 3 136 | 182 | 2 451 | 4 681 | 2 998 |
| 7 Bruttokansantuote markkinahintaan (1+2+3+4-5+6) | 521 021 | 498 067 | 487 194 | 493 062 | 521 443 |
| <i>1 000 000 mk, vuoden 1995 hintoihin</i> | | | | | |
| Bruttokansantuote tuotoksen kautta | | | | | |
| 1 Tuotos perushintaan | 1 021 574 | 955 558 | 927 968 | 935 607 | 995 385 |
| 2 Väliuotekäyttö ostajahintaan | 526 138 | 489 909 | 476 036 | 484 256 | 523 468 |
| 3 Arvonlisäys, brutto perushintaan (1-2) | 495 436 | 465 649 | 451 932 | 451 351 | 471 917 |
| 4 Tuoteverot | 86 681 | 81 926 | 77 885 | 75 269 | 74 617 |
| 5 Tuotetukipalkkiot | 6 810 | 6 204 | 5 706 | 5 758 | 6 367 |
| 6 Bruttokansantuote markkinahintaan (3+4-5) | 575 307 | 541 371 | 524 111 | 520 862 | 540 167 |
| Bruttokansantuote loppukäytön kautta | | | | | |
| 1 Kulutusmenot | 437 329 | 429 205 | 412 863 | 398 254 | 405 514 |
| Yksityiset kulutusmenot | 305 949 | 295 174 | 281 957 | 272 955 | 279 808 |
| Julkiset kulutusmenot | 131 380 | 134 031 | 130 906 | 125 299 | 125 706 |
| - yksilölliset kulutusmenot | 87 562 | 88 136 | 84 230 | 79 101 | 79 067 |
| - kollektiiviset kulutusmenot | 43 818 | 45 895 | 46 676 | 46 198 | 46 639 |
| 2 Kiinteän pääoman bruttomuodostus | 149 144 | 121 463 | 100 394 | 83 581 | 81 683 |
| Yksityinen kiinteän pääoman bruttomuodostus | 129 310 | 101 721 | 81 256 | 67 680 | 65 678 |
| Julkinen kiinteän pääoman bruttomuodostus | 19 834 | 19 742 | 19 138 | 15 901 | 16 005 |
| 3 Varastojen muutokset | 1 921 | -11 156 | -6 657 | -3 833 | 8 480 |
| 4 Tavaroiden ja palvelujen vienti | 142 648 | 132 170 | 145 854 | 170 147 | 192 493 |
| 5 Tavaroiden ja palvelujen tuonti | 153 366 | 132 727 | 133 565 | 135 265 | 152 521 |
| 6 Tilastollinen ero | -2 369 | 2 416 | 5 222 | 7 978 | 4 518 |
| 7 Bruttokansantuote markkinahintaan (1+2+3+4-5+6) | 575 307 | 541 371 | 524 111 | 520 862 | 540 167 |

1.1. Gross domestic product

| 1995 | 1996 | 1997 | 1998* | | Koodi/Code |
|---|-----------|-----------|-----------|--|------------|
| <i>FIM 1 000 000, at current prices</i> | | | | | |
| Output approach | | | | | |
| 1 041 553 | 1 091 825 | 1 169 898 | 1 255 450 | 1 Output at basic prices | P1R |
| 550 724 | 581 666 | 624 448 | 672 386 | 2 Intermediate consumption at purchasing prices | P2K |
| 490 829 | 510 159 | 545 450 | 583 064 | 3 Value added, gross at basic prices (1-2) | B1GPH |
| 76 975 | 83 211 | 90 702 | 98 521 | 4 Taxes on products | D21R |
| 6 417 | 5 820 | 5 691 | 5 450 | 5 Subsidies on products | D31K |
| 561 387 | 587 550 | 630 461 | 676 135 | 6 Gross domestic product, at market prices (3+4-5) | B1*GMH |
| Income approach | | | | | |
| 219 929 | 231 501 | 243 022 | 260 934 | 1 Wages and salaries | D11R |
| 62 111 | 63 016 | 65 412 | 70 392 | 2 Employers' social contributions | D12R |
| 121 271 | 124 951 | 142 280 | 152 790 | 3 Operating surplus / mixed income | B2N/B3N |
| 77 798 | 84 353 | 92 012 | 99 902 | 4 Taxes on production and imports | D2R |
| 18 420 | 15 811 | 15 737 | 15 390 | 5 Subsidies | D3K |
| 98 698 | 99 540 | 103 472 | 107 507 | 6 Consumption of fixed capital | K1R |
| 0 | 0 | 0 | 0 | 7 Statistical discrepancy | D1B1*G |
| 561 387 | 587 550 | 630 461 | 676 135 | 8 Gross domestic product, at market prices (1+2+3+4-5+6+7) | B1*GMH |
| Expenditure approach | | | | | |
| 419 931 | 441 564 | 461 338 | 483 469 | 1 Final consumption expenditure | P3K |
| 291 753 | 306 715 | 320 879 | 337 946 | Private consumption expenditure | P3Y |
| 128 178 | 134 849 | 140 459 | 145 523 | Government consumption expenditure | P3J |
| 82 205 | 86 700 | 89 289 | 92 399 | - individual consumption expenditure | P31K |
| 45 973 | 48 149 | 51 170 | 53 124 | - collective consumption expenditure | P32K |
| 90 509 | 98 057 | 115 552 | 129 261 | 2 Gross fixed capital formation | P51 |
| 75 028 | 81 116 | 96 173 | 109 673 | Private gross fixed capital formation | P51Y |
| 15 481 | 16 941 | 19 379 | 19 588 | Government gross fixed capital formation | P51J |
| 7 238 | -1 229 | 3 172 | 3 254 | 3 Changes in inventories | P52 |
| 209 320 | 220 921 | 249 677 | 286 840 | 4 Exports of goods and services | P6 |
| 164 604 | 175 719 | 197 048 | 208 055 | 5 Imports of goods and services | P7 |
| -1 007 | 3 956 | -2 230 | 1 366 | 6 Statistical discrepancy | DEB1*G |
| 561 387 | 587 550 | 630 461 | 676 135 | 7 Gross domestic product, at market prices (1+2+3+4-5+6) | B1*GMH |
| <i>FIM 1 000 000, at 1995 prices</i> | | | | | |
| Output approach | | | | | |
| 1 041 553 | 1 084 345 | 1 156 965 | 1 210 631 | 1 Output at basic prices | P1R |
| 550 724 | 571 848 | 616 687 | 645 292 | 2 Intermediate consumption at purchasing prices | P2K |
| 490 829 | 512 497 | 540 278 | 565 339 | 3 Value added, gross at basic prices (1-2) | B1GPH |
| 76 975 | 78 233 | 82 645 | 86 565 | 4 Taxes on products | D21R |
| 6 417 | 6 525 | 6 734 | 6 769 | 5 Subsidies on products | D31K |
| 561 387 | 584 205 | 616 189 | 645 135 | 6 Gross domestic product, at market prices (3+4-5) | B1*GMH |
| Expenditure approach | | | | | |
| 419 931 | 433 351 | 445 142 | 459 755 | 1 Final consumption expenditure | P3K |
| 291 753 | 301 984 | 309 968 | 324 030 | Private consumption expenditure | P3Y |
| 128 178 | 131 367 | 135 174 | 135 725 | Government consumption expenditure | P3J |
| 82 205 | 84 545 | 86 029 | 86 323 | - individual consumption expenditure | P31K |
| 45 973 | 46 822 | 49 145 | 49 402 | - collective consumption expenditure | P32K |
| 90 509 | 98 136 | 112 229 | 121 554 | 2 Gross fixed capital formation | P51 |
| 75 028 | 81 020 | 93 100 | 102 723 | Private gross fixed capital formation | P51Y |
| 15 481 | 17 116 | 19 129 | 18 831 | Government gross fixed capital formation | P51J |
| 7 238 | -1 097 | 3 288 | 3 445 | 3 Changes in inventories | P52 |
| 209 320 | 222 155 | 253 716 | 274 814 | 4 Exports of goods and services | P6 |
| 164 604 | 174 993 | 194 976 | 212 377 | 5 Imports of goods and services | P7 |
| -1 007 | 6 653 | -3 210 | -2 056 | 6 Statistical discrepancy | DEB1*G |
| 561 387 | 584 205 | 616 189 | 645 135 | 7 Gross domestic product, at market prices (1+2+3+4-5+6) | B1*GMH |

Pääagregaatit

1.1 ■ Bruttokansantuote

| | 1990 | 1991 | 1992 | 1993 | 1994 |
|--|--------------|-------------|-------------|-------------|-------------|
| <i>prosenttiosuudet bruttokansantuotteesta</i> | | | | | |
| <i>käypiin hintoihin</i> | | | | | |
| Bruttokansantuote tulojen kautta | | | | | |
| 1 Palkat ja palkkiot | 44,3 | 46,3 | 44,6 | 41,4 | 39,3 |
| 2 Työnantajan sosiaaliturvamaksut | 11,4 | 12,1 | 11,8 | 11,3 | 11,3 |
| 3 Toimintaylijäämä / sekatalo | 14,6 | 10,8 | 12,9 | 16,5 | 19,3 |
| 4 Tuotannon ja tuonnin verot | 15,4 | 15,4 | 15,1 | 14,8 | 14,5 |
| 5 Tukipalkkiot | 2,9 | 3,4 | 3,5 | 3,3 | 3,1 |
| 6 Kiinteän pääoman kuluminen | 17,3 | 18,8 | 19,2 | 19,4 | 18,7 |
| 7 Tilastollinen ero | | | | | |
| 8 Bruttokansantuote markkinahintaan (1+2+3+4-5+6+7) | 100 | 100 | 100 | 100 | 100 |
| Bruttokansantuote loppukäytön kautta | | | | | |
| 1 Kulutusmenot | 72,2 | 78,7 | 80,2 | 78,8 | 76,8 |
| Yksityiset kulutusmenot | 50,6 | 53,9 | 54,9 | 54,6 | 53,5 |
| Julkiset kulutusmenot | 21,6 | 24,8 | 25,3 | 24,2 | 23,3 |
| - yksilölliset kulutusmenot | 14,3 | 16,1 | 16,2 | 15,3 | 14,6 |
| - kollektiiviset kulutusmenot | 7,3 | 8,6 | 9,1 | 8,9 | 8,7 |
| 2 Kiinteän pääoman bruttomuodostus | 28,4 | 24,2 | 19,6 | 16,1 | 15,2 |
| Yksityinen kiinteän pääoman bruttomuodostus | 24,9 | 20,4 | 16,1 | 13,3 | 12,4 |
| Julkisen kiinteän pääoman bruttomuodostus | 3,6 | 3,7 | 3,5 | 2,8 | 2,9 |
| 3 Varastojen muutokset | | | | | |
| 4 Tavaroiden ja palvelujen vienti | 22,8 | 22,1 | 26,4 | 32,4 | 35,2 |
| 5 Tavaroiden ja palvelujen tuonti | 24,5 | 22,9 | 25,4 | 27,5 | 29,2 |
| 6 Tilastollinen ero | | | | | |
| 7 Bruttokansantuote markkinahintaan (1+2+3+4-5+6) | 100 | 100 | 100 | 100 | 100 |
| <i>volyyymi-indeksit 1995 = 100</i> | | | | | |
| Bruttokansantuote loppukäytön kautta | | | | | |
| 1 Kulutusmenot | 104,1 | 102,2 | 98,3 | 94,8 | 96,6 |
| Yksityiset kulutusmenot | 104,9 | 101,2 | 96,6 | 93,6 | 95,9 |
| Julkiset kulutusmenot | 102,5 | 104,6 | 102,1 | 97,8 | 98,1 |
| - yksilölliset kulutusmenot | 106,5 | 107,2 | 102,5 | 96,2 | 96,2 |
| - kollektiiviset kulutusmenot | 95,3 | 99,8 | 101,5 | 100,5 | 101,4 |
| 2 Kiinteän pääoman bruttomuodostus | 164,8 | 134,2 | 110,9 | 92,3 | 90,2 |
| Yksityinen kiinteän pääoman bruttomuodostus | 172,3 | 135,6 | 108,3 | 90,2 | 87,5 |
| Julkisen kiinteän pääoman bruttomuodostus | 128,1 | 127,5 | 123,6 | 102,7 | 103,4 |
| 3 Varastojen muutokset | | | | | |
| 4 Tavaroiden ja palvelujen vienti | 68,1 | 63,1 | 69,7 | 81,3 | 92,0 |
| 5 Tavaroiden ja palvelujen tuonti | 93,2 | 80,6 | 81,1 | 82,2 | 92,7 |
| 6 Tilastollinen ero | | | | | |
| 7 Bruttokansantuote markkinahintaan (1+2+3+4-5+6) | 102,5 | 96,4 | 93,4 | 92,8 | 96,2 |
| <i>volyymin muutokset, prosenttia</i> | | | | | |
| Bruttokansantuote loppukäytön kautta | | | | | |
| 1 Kulutusmenot | | -1,9 | -3,8 | -3,5 | 1,8 |
| Yksityiset kulutusmenot | | -3,5 | -4,5 | -3,2 | 2,5 |
| Julkiset kulutusmenot | | 2,0 | -2,3 | -4,3 | 0,3 |
| - yksilölliset kulutusmenot | | 0,7 | -4,4 | -6,1 | 0,0 |
| - kollektiiviset kulutusmenot | | 4,7 | 1,7 | -1,0 | 1,0 |
| 2 Kiinteän pääoman bruttomuodostus | | -18,6 | -17,3 | -16,7 | -2,3 |
| Yksityinen kiinteän pääoman bruttomuodostus | | -21,3 | -20,1 | -16,7 | -3,0 |
| Julkisen kiinteän pääoman bruttomuodostus | | -0,5 | -3,1 | -16,9 | 0,7 |
| 3 Varastojen muutokset | | | | | |
| 4 Tavaroiden ja palvelujen vienti | | -7,3 | 10,4 | 16,7 | 13,1 |
| 5 Tavaroiden ja palvelujen tuonti | | -13,5 | 0,6 | 1,3 | 12,8 |
| 6 Tilastollinen ero | | | | | |
| 7 Bruttokansantuote markkinahintaan (1+2+3+4-5+6) | | -5,9 | -3,2 | -0,6 | 3,7 |

1.1. Gross domestic product

| 1995 | 1996 | 1997 | 1998* | | Koodi/Code |
|---|-------|-------|-------|--|------------|
| <i>percentages of GDP at current prices</i> | | | | | |
| Income approach | | | | | |
| 39,2 | 39,4 | 38,5 | 38,6 | 1 Wages and salaries | D11R |
| 11,1 | 10,7 | 10,4 | 10,4 | 2 Employers' social contributions | D12R |
| 21,6 | 21,3 | 22,6 | 22,6 | 3 Operating surplus / mixed income | B2N/B3N |
| 13,9 | 14,4 | 14,6 | 14,8 | 4 Taxes on production and imports | D2R |
| 3,3 | 2,7 | 2,5 | 2,3 | 5 Subsidies | D3K |
| 17,6 | 16,9 | 16,4 | 15,9 | 6 Consumption of fixed capital | K1R |
| | | | | 7 Statistical discrepancy | DIB1*G |
| 100 | 100 | 100 | 100 | 8 Gross domestic product, at market prices (1+2+3+4-5+6+7) | B1*GMH |
| Expenditure approach | | | | | |
| 74,8 | 75,2 | 73,2 | 71,5 | 1 Final consumption expenditure | P3K |
| 52,0 | 52,2 | 50,9 | 50,0 | Private consumption expenditure | P3Y |
| 22,8 | 23,0 | 22,3 | 21,5 | Government consumption expenditure | P3J |
| 14,6 | 14,8 | 14,2 | 13,7 | - individual consumption expenditure | P31K |
| 8,2 | 8,2 | 8,1 | 7,9 | - collective consumption expenditure | P32K |
| 16,1 | 16,7 | 18,3 | 19,1 | 2 Gross fixed capital formation | P51 |
| 13,4 | 13,8 | 15,3 | 16,2 | Private gross fixed capital formation | P51Y |
| 2,8 | 2,9 | 3,1 | 2,9 | Government gross fixed capital formation | P51J |
| | | | | 3 Changes in inventories | P52 |
| 37,3 | 37,6 | 39,6 | 39,5 | 4 Exports of goods and services | P6 |
| 29,3 | 29,9 | 31,3 | 30,8 | 5 Imports of goods and services | P7 |
| | | | | 6 Statistical discrepancy | DEB1*G |
| 100 | 100 | 100 | 100 | 7 Gross domestic product, at market prices (1+2+3+4-5+6) | B1*GMH |
| <i>volume indices 1995 = 100</i> | | | | | |
| Expenditure approach | | | | | |
| 100,0 | 103,2 | 106,0 | 109,5 | 1 Final consumption expenditure | P3K |
| 100,0 | 103,5 | 106,2 | 111,1 | Private consumption expenditure | P3Y |
| 100,0 | 102,5 | 105,5 | 105,9 | Government consumption expenditure | P3J |
| 100,0 | 102,8 | 104,7 | 105,0 | - individual consumption expenditure | P31K |
| 100,0 | 101,8 | 106,9 | 107,5 | - collective consumption expenditure | P32K |
| 100,0 | 108,4 | 124,0 | 134,3 | 2 Gross fixed capital formation | P51 |
| 100,0 | 108,0 | 124,1 | 136,9 | Private gross fixed capital formation | P51Y |
| 100,0 | 110,6 | 123,6 | 121,6 | Government gross fixed capital formation | P51J |
| | | | | 3 Changes in inventories | P52 |
| 100,0 | 106,1 | 121,2 | 131,3 | 4 Exports of goods and services | P6 |
| 100,0 | 106,3 | 118,5 | 129,0 | 5 Imports of goods and services | P7 |
| | | | | 6 Statistical discrepancy | DEB1*G |
| 100,0 | 104,1 | 109,8 | 114,9 | 7 Gross domestic product, at market prices (1+2+3+4-5+6) | B1*GMH |
| <i>changes in volume indices, percentages</i> | | | | | |
| Expenditure approach | | | | | |
| 3,6 | 3,2 | 2,7 | 3,3 | 1 Final consumption expenditure | P3K |
| 4,3 | 3,5 | 2,6 | 4,5 | Private consumption expenditure | P3Y |
| 2,0 | 2,5 | 2,9 | 0,4 | Government consumption expenditure | P3J |
| 4,0 | 2,8 | 1,8 | 0,3 | - individual consumption expenditure | P31K |
| -1,4 | 1,8 | 5,0 | 0,5 | - collective consumption expenditure | P32K |
| 10,8 | 8,4 | 14,4 | 8,3 | 2 Gross fixed capital formation | P51 |
| 14,2 | 8,0 | 14,9 | 10,3 | Private gross fixed capital formation | P51Y |
| -3,3 | 10,6 | 11,8 | -1,6 | Government gross fixed capital formation | P51J |
| | | | | 3 Changes in inventories | P52 |
| 8,7 | 6,1 | 14,2 | 8,3 | 4 Exports of goods and services | P6 |
| 7,9 | 6,3 | 11,4 | 8,9 | 5 Imports of goods and services | P7 |
| | | | | 6 Statistical discrepancy | DEB1*G |
| 3,9 | 4,1 | 5,5 | 4,7 | 7 Gross domestic product, at market prices (1+2+3+4-5+6) | B1*GMH |

Pääagregaatit

1.1. Bruttokansantuote

| | 1990 | 1991 | 1992 | 1993 | 1994 |
|--|---------|--------|--------|--------|---------|
| <i>hintaindeksi 1995 = 100</i> | | | | | |
| Bruttokansantuote loppukäytön kautta | | | | | |
| 1 Kulutusmenot | 86,0 | 91,3 | 94,6 | 97,5 | 98,8 |
| Yksityiset kulutusmenot | 86,2 | 91,0 | 94,8 | 98,6 | 99,8 |
| Julkiset kulutusmenot | 85,7 | 92,0 | 94,2 | 95,1 | 96,6 |
| - yksilölliset kulutusmenot | 84,9 | 91,2 | 93,9 | 95,3 | 96,4 |
| - kollektiiviset kulutusmenot | 87,3 | 93,7 | 94,8 | 94,7 | 97,0 |
| 2 Kiinteän pääoman bruttomuodostus | 99,4 | 99,0 | 95,1 | 94,9 | 97,3 |
| Yksityinen kiinteän pääoman bruttomuodostus | 100,2 | 100,1 | 96,5 | 96,5 | 98,3 |
| Julkinen kiinteän pääoman bruttomuodostus | 93,8 | 93,7 | 89,4 | 88,0 | 93,6 |
| 3 Varastojen muutokset | | | | | |
| 4 Tavaroiden ja palvelujen vienti | 83,4 | 83,1 | 88,3 | 94,0 | 95,2 |
| 5 Tavaroiden ja palvelujen tuonti | 83,3 | 86,1 | 92,7 | 100,4 | 99,9 |
| 6 Tilastollinen ero | | | | | |
| 7 Bruttokansantuote markkinahintaan (1+2+3+4-5+6) | 90,6 | 92,0 | 93,0 | 94,7 | 96,5 |
| <i>hinnan muutokset, prosenttia</i> | | | | | |
| Bruttokansantuote loppukäytön kautta | | | | | |
| 1 Kulutusmenot | 6,2 | 3,6 | 3,1 | 1,3 | |
| Yksityiset kulutusmenot | 5,6 | 4,1 | 4,1 | 1,1 | |
| Julkiset kulutusmenot | 7,4 | 2,4 | 0,9 | 1,6 | |
| - yksilölliset kulutusmenot | 7,4 | 3,0 | 1,5 | 1,2 | |
| - kollektiiviset kulutusmenot | 7,3 | 1,2 | -0,1 | 2,4 | |
| 2 Kiinteän pääoman bruttomuodostus | -0,3 | -3,9 | -0,2 | 2,6 | |
| Yksityinen kiinteän pääoman bruttomuodostus | -0,1 | -3,6 | 0,0 | 1,8 | |
| Julkinen kiinteän pääoman bruttomuodostus | -0,1 | -4,6 | -1,6 | 6,5 | |
| 3 Varastojen muutokset | | | | | |
| 4 Tavaroiden ja palvelujen vienti | -0,3 | 6,2 | 6,5 | 1,3 | |
| 5 Tavaroiden ja palvelujen tuonti | 3,4 | 7,7 | 8,3 | -0,5 | |
| 6 Tilastollinen ero | | | | | |
| 7 Bruttokansantuote markkinahintaan (1+2+3+4-5+6) | 1,6 | 1,0 | 1,8 | 2,0 | |
| <i>asukasta kohti laskettuna</i> | | | | | |
| Bruttokansantuote markkinahintaan, käypiin hintoihin, mk | 104 497 | 99 335 | 96 627 | 97 328 | 102 465 |
| Volyymi-indeksi | 105,0 | 98,2 | 94,6 | 93,6 | 96,6 |
| Volyymien prosenttimuutokset | | -6,4 | -3,7 | -1,1 | 3,2 |
| Kulutusmenot, käypiin hintoihin, mk | 75 465 | 78 195 | 77 476 | 76 664 | 78 722 |
| Volyymi-indeksi | 106,7 | 104,1 | 99,6 | 95,6 | 96,9 |
| Yksityiset kulutusmenot, käypiin hintoihin, mk | 52 876 | 53 591 | 53 013 | 53 149 | 54 852 |
| Volyymi-indeksi | 107,4 | 103,1 | 97,9 | 94,3 | 96,3 |
| Julkiset kulutusmenot, käypiin hintoihin, mk | 22 589 | 24 605 | 24 463 | 23 515 | 23 870 |
| Volyymi-indeksi | 105,0 | 106,5 | 103,5 | 98,6 | 98,4 |
| Yksilölliset kulutusmenot, käypiin hintoihin, mk | 14 912 | 16 030 | 15 687 | 14 876 | 14 983 |
| Volyymi-indeksi | 109,1 | 109,2 | 103,8 | 97,0 | 96,5 |
| Kollektiiviset kulutusmenot, käypiin hintoihin, mk | 7 676 | 8 575 | 8 775 | 8 639 | 8 887 |
| Volyymi-indeksi | 97,6 | 101,7 | 102,9 | 101,3 | 101,8 |
| Keskiväkiluku, 1000 henkeä | 4 986 | 5 014 | 5 042 | 5 066 | 5 089 |

1.1. Gross domestic product

| 1995 | 1996 | 1997 | 1998* | | Koodi/Code |
|---------------------------------------|---------|---------|---------|---|------------|
| <i>price indices 1995 = 100</i> | | | | | |
| | | | | <i>Expenditure approach</i> | |
| 100,0 | 101,9 | 103,6 | 105,2 | 1 Final consumption expenditure | P3K |
| 100,0 | 101,6 | 103,5 | 104,3 | Private consumption expenditure | P3Y |
| 100,0 | 102,7 | 103,9 | 107,2 | Government consumption expenditure | P3J |
| 100,0 | 102,5 | 103,8 | 107,0 | - individual consumption expenditure | P31K |
| 100,0 | 102,8 | 104,1 | 107,5 | - collective consumption expenditure | P32K |
| 100,0 | 99,9 | 103,0 | 106,3 | 2 Gross fixed capital formation | P51 |
| 100,0 | 100,1 | 103,3 | 106,8 | Private gross fixed capital formation | P51Y |
| 100,0 | 99,0 | 101,3 | 104,0 | Government gross fixed capital formation | P51J |
| | | | | 3 Changes in inventories | P52 |
| 100,0 | 99,4 | 98,4 | 97,1 | 4 Exports of goods and services | P6 |
| 100,0 | 100,4 | 101,1 | 98,0 | 5 Imports of goods and services | P7 |
| | | | | 6 Statistical discrepancy | DEB1*G |
| 100,0 | 100,6 | 102,3 | 104,8 | 7 Gross domestic product, at market prices (1+2+3+4-5+6) | B1*GMH |
| <i>changes in prices, percentages</i> | | | | | |
| | | | | <i>Expenditure approach</i> | |
| 1,2 | 1,9 | 1,7 | 1,5 | 1 Final consumption expenditure | P3K |
| 0,2 | 1,6 | 1,9 | 0,7 | Private consumption expenditure | P3Y |
| 3,5 | 2,7 | 1,2 | 3,2 | Government consumption expenditure | P3J |
| 3,7 | 2,5 | 1,2 | 3,1 | - individual consumption expenditure | P31K |
| 3,1 | 2,8 | 1,3 | 3,3 | - collective consumption expenditure | P32K |
| 2,7 | -0,1 | 3,0 | 3,3 | 2 Gross fixed capital formation | P51 |
| 1,8 | 0,1 | 3,2 | 3,4 | Private gross fixed capital formation | P51Y |
| 6,8 | -1,0 | 2,4 | 2,7 | Government gross fixed capital formation | P51J |
| | | | | 3 Changes in inventories | P52 |
| 5,0 | -0,6 | -1,0 | -1,3 | 4 Exports of goods and services | P6 |
| 0,1 | 0,4 | 0,6 | -3,1 | 5 Imports of goods and services | P7 |
| | | | | 6 Statistical discrepancy | DEB1*G |
| 3,6 | 0,6 | 1,7 | 2,4 | 7 Gross domestic product, at market prices (1+2+3+4-5+6) | B1*GMH |
| <i>per capita</i> | | | | | |
| 109 903 | 114 644 | 122 658 | 131 212 | Gross domestic product at market prices, at current prices, FIM | B1*GMH |
| 100,0 | 103,7 | 109,1 | 113,9 | Volume index | |
| 3,5 | 3,7 | 5,2 | 4,4 | Percentage changes in volume index | |
| 82 210 | 86 159 | 89 754 | 93 823 | Final consumption expenditure, at current prices, FIM | P3K |
| 100,0 | 102,9 | 105,3 | 108,5 | Volume index | |
| 57 117 | 59 847 | 62 428 | 65 582 | Private consumption expenditure, at current prices, FIM | P3Y |
| 100,0 | 103,2 | 105,6 | 110,1 | Volume index | |
| 25 094 | 26 312 | 27 327 | 28 240 | Government consumption expenditure, at current prices, FIM | P3J |
| 100,0 | 102,1 | 104,8 | 105,0 | Volume index | |
| 16 093 | 16 917 | 17 371 | 17 931 | Individual consumption expenditure, at current prices, FIM | P31K |
| 100,0 | 102,5 | 104,0 | 104,1 | Volume index | |
| 9 000 | 9 395 | 9 955 | 10 309 | Collective consumption expenditure, at current prices, FIM | P32K |
| 100,0 | 101,5 | 106,2 | 106,5 | Volume index | |
| 5 108 | 5 125 | 5 140 | 5 153 | Mean population, 1000 persons | |

1.2. Kansantulo ja kansantalouden käytettävissä oleva tulo

| | 1990 | 1991 | 1992 | 1993 | 1994 |
|---|---------|---------|---------|---------|---------|
| <i>1 000 000 mk, käypiin hintoihin</i> | | | | | |
| 1 Bruttokansantuote markkinahintaan | 521 021 | 498 067 | 487 194 | 493 062 | 521 443 |
| 2 Ensitulo ulkomailta, netto | -14 192 | -18 855 | -24 189 | -28 082 | -22 758 |
| 3 Bruttokansantulo (1+2) | 506 829 | 479 212 | 463 005 | 464 980 | 498 685 |
| 4 Kiinteän pääoman kuluminen | 89 951 | 93 447 | 93 358 | 95 507 | 97 493 |
| 5 Nettokansantulo (3-4) | 416 878 | 385 765 | 369 647 | 369 473 | 401 192 |
| 6 Tulonsiirrot ulkomailta, netto | -3 636 | -3 898 | -3 512 | -2 451 | -2 419 |
| 7 Käytettävissä oleva tulo, netto (5+6) | 413 242 | 381 867 | 366 135 | 367 022 | 398 773 |
| 8 Käytettävissä oleva tulo, brutto (4+7) | 503 193 | 475 314 | 459 493 | 462 529 | 496 266 |
| 9 Säästö | 36 974 | -10 205 | -24 498 | -21 359 | -1 843 |
| 10 Kulutusmenot | 376 268 | 392 072 | 390 633 | 388 381 | 400 616 |
| 11 Käytettävissä oleva tulo, netto (9+10) | 413 242 | 381 867 | 366 135 | 367 022 | 398 773 |

1 000 000 mk, vuoden 1995 hintoihin

| | | | | | |
|--|---------|---------|---------|---------|---------|
| 1 Bruttokansantuote markkinahintaan | 575 307 | 541 371 | 524 111 | 520 862 | 540 167 |
| 2 Ensitulo ulkomailta, netto | -15 870 | -20 265 | -25 537 | -28 930 | -23 093 |
| 3 Vaihtosuhteivaikutus | 221 | -4 630 | -6 877 | -10 005 | -8 187 |
| 4 Bruttokansantulo (1+2+3) | 559 658 | 516 476 | 491 697 | 481 927 | 508 887 |
| 5 Kiinteän pääoman kuluminen | 91 729 | 95 488 | 97 533 | 98 534 | 98 582 |
| 6 Nettokansantulo (4-5) | 467 929 | 420 988 | 394 164 | 383 393 | 410 305 |
| 7 Tulonsiirrot ulkomailta, netto | -4 066 | -4 189 | -3 708 | -2 525 | -2 455 |
| 8 Käytettävissä oleva tulo, netto (6+7) | 463 863 | 416 799 | 390 456 | 380 868 | 407 850 |
| 9 Käytettävissä oleva tulo, brutto (5+8) | 555 592 | 512 287 | 487 989 | 479 402 | 506 432 |

1 000 000 mk, vuoden 1995 hintoihin

| | | | | | |
|--------------|---------|---------|---------|---------|---------|
| Kulutusmenot | 437 329 | 429 205 | 412 863 | 398 254 | 405 514 |
|--------------|---------|---------|---------|---------|---------|

volyyymi-indeksejä 1995 = 100

| | | | | | |
|----------------------------------|-------|------|------|------|------|
| Bruttokansantulo markkinahintaan | 104 | 96 | 91,4 | 89,6 | 94,6 |
| Nettokansantulo markkinahintaan | 106,5 | 95,9 | 89,8 | 87,3 | 93,4 |
| Käytettävissä oleva tulo, netto | 105,3 | 94,6 | 88,6 | 86,4 | 92,6 |

asukasta kohti laskettuna

| | | | | | |
|---|---------|--------|--------|--------|--------|
| Bruttokansantulo markkinahintaan, käypiin hintoihin, mk | 101 850 | 95 575 | 91 830 | 91 784 | 97 993 |
| Bruttokansantulo markkinahintaan, volyyymi-indeksi | 106,6 | 97,8 | 92,6 | 90,3 | 95,0 |
| Bruttokansantulo markkinahintaan, prosenttimuutokset | | -8,2 | -5,3 | -2,5 | 5,1 |
| Nettokansantulo, käypiin hintoihin, mk | 83 610 | 76 938 | 73 314 | 72 932 | 78 835 |
| Keskiväkiluku, 1000 henkeä | 4 986 | 5 014 | 5 042 | 5 066 | 5 089 |

1.2. National income and disposable national income

| 1995 | 1996 | 1997 | 1998* | | Koodi/Code |
|---|----------------|----------------|----------------|--|------------|
| <i>FIM 1 000 000, at current prices</i> | | | | | |
| 561 387 | 587 550 | 630 461 | 676 135 | 1 Gross domestic product, at market prices | B1*GMH |
| -23 512 | -20 688 | -16 707 | -17 938 | 2 Balance of primary incomes from the rest of the world, net | B5N |
| 537 875 | 566 862 | 613 754 | 658 197 | 3 Gross national income (1+2) | B5*G |
| 98 698 | 99 540 | 103 472 | 107 507 | 4 Consumption of fixed capital | K1K |
| 439 177 | 467 322 | 510 282 | 550 690 | 5 Net national income (3-4) | B5*N |
| 1 438 | -605 | -312 | -1 884 | 6 Current transfers from the rest of the world, net | B6UN |
| 440 615 | 466 717 | 509 970 | 548 806 | 7 Disposable income, net (5+6) | B6N |
| 539 313 | 566 257 | 613 442 | 656 313 | 8 Disposable income, gross (4+7) | B6G |
| 20 684 | 25 153 | 48 632 | 65 337 | 9 Saving | B8N |
| 419 931 | 441 564 | 461 338 | 483 469 | 10 Final consumption expenditure | P3K |
| 440 615 | 466 717 | 509 970 | 548 806 | 11 Disposable income, net (9+10) | B6N |
| <i>FIM 1 000 000, at 1995 prices</i> | | | | | |
| 561 387 | 584 205 | 616 189 | 645 135 | 1 Gross domestic product, at market prices | B1*GMH |
| -23 512 | -20 376 | -16 142 | -17 018 | 2 Balance of primary incomes from the rest of the world, net | B5N |
| 0 | -1 903 | -5 888 | -2 131 | 3 The terms of trade effect | B11VV |
| 537 875 | 561 926 | 594 159 | 625 986 | 4 Gross national income (1+2+3) | B5*G |
| 98 698 | 99 312 | 100 243 | 101 446 | 5 Consumption of fixed capital | K1K |
| 439 177 | 462 614 | 493 916 | 524 540 | 6 Net national income (4-5) | B5*N |
| 1 438 | -596 | -301 | -1 787 | 7 Current transfers from the rest of the world, net | B6UN |
| 440 615 | 462 018 | 493 615 | 522 753 | 8 Disposable income, net (6+7) | B6N |
| 539 313 | 561 330 | 593 858 | 624 199 | 9 Disposable income, gross (5+8) | B6G |
| <i>FIM 1 000 000, at 1995 prices</i> | | | | | |
| 419 931 | 433 351 | 445 142 | 459 755 | Final consumption expenditure | P3K |
| <i>volume indices 1995 = 100</i> | | | | | |
| 100,0 | 104,5 | 110,5 | 116,4 | Gross national income at market prices | B5*G |
| 100,0 | 105,3 | 112,5 | 119,4 | Net national income at market prices | B5*N |
| 100,0 | 104,9 | 112,0 | 118,6 | Disposable income, net | B6N |
| <i>per capita</i> | | | | | |
| 105 301 | 110 607 | 119 407 | 127 731 | Gross national income at market prices, at current prices, FIM | B5*G |
| 100,0 | 104,1 | 109,8 | 115,4 | Gross national income at market prices, volume index | |
| 5,3 | 4,1 | 5,4 | 5,1 | Gross national income at market prices, percentage changes | |
| 85 978 | 91 185 | 99 277 | 106 868 | Net national income, at current prices, FIM | B5*N |
| 5 108 | 5 125 | 5 140 | 5 153 | Mean population, 1000 persons | |

Pääagregaatit

1.3 ■ Bruttokansantuote euroina ¹⁾

| | 1990 | 1991 | 1992 | 1993 | 1994 |
|---|---------|---------|---------|---------|---------|
| <i>1 000 000 euroa, käypiin hintoihin</i> | | | | | |
| Bruttokansantuote tuotoksen kautta | | | | | |
| 1 Tuotos perushintaan | 157 507 | 149 735 | 145 052 | 148 961 | 160 098 |
| 2 Välituotekäyttö ostajahintaan | 81 916 | 77 309 | 74 016 | 76 923 | 83 522 |
| 3 Arvonlisäys, brutto perushintaan (1-2) | 75 591 | 72 426 | 71 036 | 72 038 | 76 576 |
| 4 Tuoteverot | 13 376 | 12 760 | 12 210 | 12 131 | 12 525 |
| 5 Tuotetukipalkkiot | 1 338 | 1 417 | 1 306 | 1 242 | 1 401 |
| 6 Bruttokansantuote markkinahintaan (3+4-5) | 87 629 | 83 769 | 81 940 | 82 927 | 87 700 |
| Bruttokansantuote tulojen kautta | | | | | |
| 1 Palkat ja palkkiot | 38 777 | 38 766 | 36 566 | 34 319 | 34 502 |
| 2 Työnantajan sosiaaliturvamaksut | 9 960 | 10 169 | 9 644 | 9 330 | 9 941 |
| 3 Toimintaylijäämä / sekatalo | 12 795 | 9 066 | 10 570 | 13 704 | 16 938 |
| 4 Tuotannon ja tuonnin verot | 13 512 | 12 901 | 12 343 | 12 276 | 12 680 |
| 5 Tukipalkkiot | 2 543 | 2 850 | 2 884 | 2 765 | 2 758 |
| 6 Kiinteän pääoman kumulinen | 15 129 | 15 717 | 15 702 | 16 063 | 16 397 |
| 7 Tilastollinen ero | | | | | |
| 9 Bruttokansantuote markkinahintaan (1+2+3+4-5+6+7) | 87 629 | 83 769 | 81 940 | 82 927 | 87 700 |
| Bruttokansantuote loppukäytön kautta | | | | | |
| 1 Kulutusmenot | 63 284 | 65 942 | 65 700 | 65 321 | 67 379 |
| Yksityiset kulutusmenot | 44 341 | 45 193 | 44 955 | 45 285 | 46 948 |
| Julkiset kulutusmenot | 18 943 | 20 749 | 20 744 | 20 036 | 20 430 |
| - yksilölliset kulutusmenot | 12 505 | 13 518 | 13 303 | 12 675 | 12 824 |
| - kollektiiviset kulutusmenot | 6 437 | 7 232 | 7 441 | 7 361 | 7 607 |
| 2 Kiinteän pääoman bruttomuodostus | 24 923 | 20 232 | 16 066 | 13 343 | 13 374 |
| Yksityinen kiinteän pääoman bruttomuodostus | 21 795 | 17 122 | 13 189 | 10 990 | 10 853 |
| Julkisen kiinteän pääoman bruttomuodostus | 3 128 | 3 110 | 2 877 | 2 352 | 2 521 |
| 3 Varastojen muutokset | 367 | -1 697 | -1 061 | -579 | 1 239 |
| 4 Tavaroiden ja palvelujen vienti | 20 015 | 18 483 | 21 657 | 26 896 | 30 834 |
| 5 Tavaroiden ja palvelujen tuonti | 21 486 | 19 221 | 20 833 | 22 840 | 25 630 |
| 6 Tilastollinen ero | 527 | 31 | 412 | 787 | 504 |
| 7 Bruttokansantuote markkinahintaan (1+2+3+4-5+6) | 87 629 | 83 769 | 81 940 | 82 927 | 87 700 |

1.4 ■ Kansantulo ja kansantalouden käytettävissä oleva tulo euroina ¹⁾

| | 1990 | 1991 | 1992 | 1993 | 1994 |
|---|--------|--------|--------|--------|--------|
| <i>1 000 000 euroa, käypiin hintoihin</i> | | | | | |
| 1 Bruttokansantuote markkinahintaan | 87 629 | 83 769 | 81 940 | 82 927 | 87 700 |
| 2 Ensitulo ulkomailta, netto | -2 387 | -3 171 | -4 068 | -4 723 | -3 828 |
| 3 Bruttokansantulo (1+2) | 85 243 | 80 598 | 77 872 | 78 204 | 83 873 |
| 4 Kiinteän pääoman kumulinen | 15 129 | 15 717 | 15 702 | 16 063 | 16 397 |
| 5 Nettokansantulo (3-4) | 70 114 | 64 881 | 62 170 | 62 141 | 67 476 |
| 6 Muut tulonsiirrot ulkomailta, netto | -612 | -656 | -591 | -412 | -407 |
| 7 Käytettävissä oleva tulo, netto (5+6) | 69 502 | 64 225 | 61 579 | 61 729 | 67 069 |
| 8 Käytettävissä oleva tulo, brutto (4+7) | 84 631 | 79 942 | 77 281 | 77 792 | 83 466 |
| 9 Säästö | 6 219 | -1 716 | -4 120 | -3 592 | -310 |
| 10 Kulutusmenot | 63 284 | 65 942 | 65 700 | 65 321 | 67 379 |
| 11 Käytettävissä oleva tulo, netto (9+10) | 69 502 | 64 225 | 61 579 | 61 729 | 67 069 |

¹⁾ Markkamääräiset arvot ajalta ennen 1.1.1999 on muutettu euromääräisiksi euron kiinteällä kurssilla, 1 euro = 5,94573 markkaa.

1.3. Gross domestic product in euros ¹⁾

| 1995 | 1996 | 1997 | 1998* | | Koodi/Code |
|--|---------------|----------------|----------------|---|---------------|
| <i>euroFIM 1 000 000 , at current prices</i> | | | | | |
| Output approach | | | | | |
| 175 177 | 183 632 | 196 763 | 211 152 | 1 Output at basic prices | P1R |
| 92 625 | 97 829 | 105 025 | 113 087 | 2 Intermediate consumption at purchasing prices | P2K |
| 82 552 | 85 803 | 91 738 | 98 064 | 3 Value added, gross at basic prices (1-2) | B1GPH |
| 12 946 | 13 995 | 15 255 | 16 570 | 4 Taxes on products | D21R |
| 1 079 | 979 | 957 | 917 | 5 Subsidies on products | D31K |
| 94 419 | 98 819 | 106 036 | 113 718 | 6 Gross domestic product, at market prices (3+4-5) | B1*GMH |
| Income approach | | | | | |
| 36 989 | 38 936 | 40 873 | 43 886 | 1 Wages and salaries | D11R |
| 10 446 | 10 599 | 11 002 | 11 839 | 2 Employers' social contributions | D12R |
| 20 396 | 21 015 | 23 930 | 25 697 | 3 Operating surplus / mixed income | B2N/B3N |
| 13 085 | 14 187 | 15 475 | 16 802 | 4 Taxes on production and imports | D2R |
| 3 098 | 2 659 | 2 647 | 2 588 | 5 Subsidies | D3K |
| 16 600 | 16 741 | 17 403 | 18 081 | 6 Consumption of fixed capital | K1R |
| | | | | 7 Statistical discrepancy | DIB1*G |
| 94 419 | 98 819 | 106 036 | 113 718 | 8 Gross domestic product, at market prices (1+2+3+4-5+6+7) | B1*GMH |
| Expenditure approach | | | | | |
| 70 627 | 74 266 | 77 591 | 81 314 | 1 Final consumption expenditure | P3K |
| 49 069 | 51 586 | 53 968 | 56 838 | Private consumption expenditure | P3Y |
| 21 558 | 22 680 | 23 624 | 24 475 | Government consumption expenditure | P3J |
| 13 826 | 14 582 | 15 017 | 15 540 | - individual consumption expenditure | P31K |
| 7 732 | 8 098 | 8 606 | 8 935 | - collective consumption expenditure | P32K |
| 15 223 | 16 492 | 19 434 | 21 740 | 2 Gross fixed capital formation | P51 |
| 12 619 | 13 643 | 16 175 | 18 446 | Private gross fixed capital formation | P51Y |
| 2 604 | 2 849 | 3 259 | 3 294 | Government gross fixed capital formation | P51J |
| 1 217 | -207 | 533 | 547 | 3 Changes in inventories | P52 |
| 35 205 | 37 156 | 41 993 | 44 879 | 4 Exports of goods and services | P6 |
| 27 684 | 29 554 | 33 141 | 34 992 | 5 Imports of goods and services | P7 |
| -169 | 665 | -375 | 230 | 6 Statistical discrepancy | DEB1*G |
| 94 419 | 98 819 | 106 036 | 113 718 | 7 Gross domestic product, at market prices (1+2+3+4-5+6) | B1*GMH |

1.4. National income and disposable national income in euros ¹⁾

| 1995 | 1996 | 1997 | 1998* | | Koodi/Code |
|--|---------------|----------------|----------------|--|-------------|
| <i>euroFIM 1 000 000 , at current prices</i> | | | | | |
| 94 419 | 98 819 | 106 036 | 113 718 | 1 Gross domestic product, at market prices | B1*GMH |
| -3 954 | -3 479 | -2 810 | -3 017 | 2 Balance of primary incomes from the rest of the world, net | B5N |
| 90 464 | 95 339 | 103 226 | 110 701 | 3 Gross national income (1+2) | B5*G |
| 16 600 | 16 741 | 17 403 | 18 081 | 4 Consumption of fixed capital | K1K |
| 73 864 | 78 598 | 85 823 | 92 619 | 5 Net national income (3-4) | B5*N |
| 242 | -102 | -52 | -317 | 6 Other current transfers from the rest of the world, net | |
| 74 106 | 78 496 | 85 771 | 92 303 | 7 Disposable income, net (5+6) | B6N |
| 90 706 | 95 238 | 103 174 | 110 384 | 8 Disposable income, gross (4+7) | B6G |
| 3 479 | 4 230 | 8 179 | 10 989 | 9 Saving | B8N |
| 70 627 | 74 266 | 77 591 | 81 314 | 10 Final consumption expenditure | P3K |
| 74 106 | 78 496 | 85 771 | 92 303 | 11 Disposable income, net (9+10) | B6N |

1) Markka-denominated values for the period prior to 1 January 1999 have been converted into euros at the fixed euro exchange rate, EUR 1 = FIM 5.94573

Huomautuksia tauluun 2.2. Tuotanto ja tulonmuodostus toimialoittain:

Luokituksena on käytetty SKT95-luokitusta, joka on kansantalouden tilinpidon versio TOL95:stä ja Nace Rev. I:stä (liittyen toimialoihin).

Toimialan sisällä tuotanto on jaettu tuottajatyypin mukaan sellaisilla toimialoilla, joilla on useita tuottajatyyppejä. Mikäli jaottelua ei ole, koko toimialan tuotanto on markkinatuotantoa. Tuottajatyypijaottelu on seuraava:

MARKKINATUOTANTO
MARKKINATON TUOTANTO
JULKINEN TOIMINTA
MUU TOIMINTA

Julkinen toiminta koostuu alaluokista valtio, kunnat ja kuntayhtymät sekä sosiaaliturvarahastot. Muu toiminta koostuu voittoa tavoittelemattomasta toiminnasta ja kotitalouspalvelutoiminnasta.

Lisätietoja:

Kansantalouden tilinpidosta on saatavilla tietoja tarkemmalla tasolla kuin mitä tässä julkaisussa on esitetty. Näiden tietojen saamiseksi voi ottaa yhteyttä Tilastokeskukseen.

Huomautuksia tauluun 2.3. Kiinteän pääoman bruttomuodostus toimialoittain:

Asuinrakennusinvestointeja on vain toimialalla 7021 Asuntojen omistus ja vuokraus ja kasvatettavia varoja toimialalla 010, 014 Maatalous.

Huomautuksia tauluun 2.4. Työllisyys, tehdyt työtunnit ja työn tuottavuuden muutos toimialoittain:

Luokituksena on käytetty SKT95-luokitusta, joka on kansantalouden tilinpidon versio TOL95:stä ja Nace Rev. I:stä (liittyen toimialoihin).

Toimialan sisällä tuotanto on jaettu tuottajatyypin mukaan sellaisilla toimialoilla, joilla on useita tuottajatyyppejä. Mikäli jaottelua ei ole, koko toimialan tuotanto on markkinatuotantoa. Tuottajatyypijaottelu on seuraava:

MARKKINATUOTANTO
MARKKINATON TUOTANTO
JULKINEN TOIMINTA
MUU TOIMINTA

Julkinen toiminta koostuu alaluokista valtio, kunnat ja kuntayhtymät sekä sosiaaliturvarahastot. Muu toiminta koostuu voittoa tavoittelemattomasta toiminnasta ja kotitalouspalvelutoiminnasta.

Työn tuottavuus on laskettu jakamalla toimialan kiinteähintainen bruttoarvonlisäys tehdyillä työtunneilla.

Työn tuottavuus on laskettu vain markkinatuotannolle. Markkinattoman tuotannon tuottavuuden mittaaminen ei ole mahdollista, koska tuotos lasketaan panosten kautta. Tässä taulukossa ei esiinny toimialaa Asuntojen omistus ja vuokraus 7021, koska toimialalla ei ole työllisiä.

2

Note to Table 2.2. Production and generation of income by industry:

The classification is based on the Finnish System of National Accounts (SKT95), a version of SIC-95 and Nace Rev. 1 (industrial classification) used by the national accounts.

Within an industry, production is divided by producer type in such industries where there are several producer types. If there is no division, the production in the whole industry is market production. Producer types are divided as follows:

MARKET PRODUCTION

NON-MARKET PRODUCTION

GOVERNMENT ACTIVITIES

OTHER ACTIVITIES

Government activities consist Central government, Local government and Social security funds. Other activities include Non-profit activities and Household service activities.

For additional information:

Data are available from the national accounts unit at a more accurate level than that pre-sented in this publication. For more details, please contact Statistics Finland.

Note to Table 2.3. Gross fixed capital formation by industry:

There are investments in dwellings only in the industry 7021 Letting and operation of dwellings and cultivated assets in the industry 010, 014 Agriculture.

Note to Table 2.4. Employment, total hours worked and changes in labour productivity by industry:

The classification is based on the Finnish System of National Accounts (SKT95), a version of SIC-95 and Nace Rev. 1 (industrial classification) used by the national accounts.

Within an industry, production is divided by producer type in such industries where there are several producer types. If there is no division, the production in the whole industry is market production. Producer types are divided as follows:

MARKET PRODUCTION

NON-MARKET PRODUCTION

GOVERNMENT ACTIVITIES

OTHER ACTIVITIES

Government activities consist Central government, Local government and Social security funds. Other activities include Non-profit activities and Household service activities.

Labour productivity is calculated by dividing an industry's gross value added at constant prices by hours worked.

Labour productivity is calculated only for market production. The productivity of non-market production cannot be calculated as output is calculated by means of inputs.

This table does not include the industry 7021 Letting and operation of dwellings as there are no employed persons in this industry.

2.1.1 ■ Toimialojen arvonlisäykset - käypiin hintoihin

| | 1990 | 1991 | 1992 | 1993 | 1994 |
|---|----------------|----------------|----------------|----------------|----------------|
| <i>Arvonlisäys brutto, 1 000 000 mk, käypiin hintoihin</i> | | | | | |
| A, B Maa-, riista-, metsä- ja kalatalous | 29 271 | 24 436 | 21 377 | 21 845 | 25 096 |
| 010, 014 Maatalous | 15 299 | 13 582 | 10 907 | 11 505 | 12 661 |
| 02 Metsätalous ja siihen liittyvät palvelut | 13 162 | 10 037 | 9 539 | 9 374 | 11 467 |
| 015, 05 Metsästys ja kalastus | 810 | 817 | 931 | 966 | 968 |
| C Mineraalien kaivu | 1 640 | 1 677 | 1 643 | 1 561 | 1 824 |
| D Teollisuus | 105 313 | 87 815 | 90 413 | 99 596 | 110 932 |
| DA Elintarvikkeiden, juomien ja tupakan valmistus | 11 271 | 12 180 | 12 157 | 12 807 | 12 170 |
| DB, DC Tekstiilien, vaatteiden, nahan ja nahkatuotteiden valmistus | 4 234 | 3 374 | 3 170 | 3 139 | 3 382 |
| DD Puutavaran ja puutuotteiden valmistus | 6 654 | 4 364 | 4 725 | 5 901 | 7 313 |
| DE Massan, paperin, paperituotteen valmistus, kustannustoiminta | 22 249 | 18 576 | 20 263 | 23 311 | 26 223 |
| 21 Massan, paperin ja paperituotteiden valmistus | 13 735 | 10 647 | 12 981 | 16 189 | 18 737 |
| 22 Kustantaminen ja painaminen | 8 514 | 7 929 | 7 282 | 7 122 | 7 486 |
| DF Öljytuotteiden, koksen ja ydinpoltoaineen valmistus | 2 031 | 2 560 | 1 379 | 1 645 | 2 221 |
| DG Kemikaalien ja kemiallisten tuotteiden valmistus | 8 655 | 5 747 | 6 492 | 6 802 | 7 985 |
| DH Kumi- ja muovituotteiden valmistus | 3 328 | 2 700 | 2 828 | 3 044 | 3 311 |
| DI Ei-metallisten mineraalituotteiden valmistus | 4 990 | 3 917 | 3 241 | 3 126 | 3 378 |
| DJ Perusmetallien ja metallituotteiden valmistus | 11 140 | 9 372 | 10 077 | 11 094 | 12 496 |
| 27 Perusmetallien valmistus | 4 426 | 3 909 | 4 838 | 5 963 | 6 588 |
| 28 Metallituotteiden valmistus | 6 714 | 5 463 | 5 239 | 5 131 | 5 908 |
| DK Koneiden ja laitteiden valmistus | 13 639 | 10 644 | 10 154 | 11 357 | 12 471 |
| DL Sähkötekniikan tuotteiden ja optisten laitteiden valmistus | 10 077 | 7 140 | 8 804 | 10 554 | 12 574 |
| DM Kulkuneuvojen valmistus | 5 304 | 4 247 | 4 469 | 4 221 | 4 649 |
| DN Muu valmistus ja kierrätys | 3 741 | 2 994 | 2 654 | 2 595 | 2 779 |
| E Sähkö-, kaasu- ja vesihuolto | 9 639 | 10 193 | 10 926 | 11 147 | 12 156 |
| F Rakentaminen | 38 709 | 33 346 | 25 906 | 21 517 | 21 421 |
| 4501, 4509 Talonrakentaminen ja rakennuspalvelutoiminta | 29 608 | 24 498 | 17 648 | 13 757 | 13 732 |
| 4502 Maa- ja vesirakentaminen | 9 101 | 8 848 | 8 258 | 7 760 | 7 689 |
| G Kauppa; moottoriajoneuvojen ja kotitalousesineiden korjaus | 51 464 | 46 451 | 42 293 | 42 615 | 46 661 |
| 50 Moottoriajoneuvojen kauppa, korjaus ja huolto; huoltamot | 8 408 | 6 407 | 5 578 | 5 566 | 6 258 |
| 51 Tukku- ja agenttuuri-toiminta | 25 360 | 23 060 | 20 888 | 22 274 | 24 928 |
| 52 Vähittäiskauppa; kotitalousesineiden korjaus | 17 696 | 16 984 | 15 827 | 14 775 | 15 475 |
| H Majoitus- ja ravitsemistoiminta | 8 506 | 7 932 | 7 148 | 6 644 | 6 947 |
| I Kuljetus, varastointi ja tietoliikenne | 40 608 | 40 696 | 41 026 | 42 025 | 44 425 |
| IA Kuljetus ja varastointi | 30 608 | 30 346 | 30 407 | 31 654 | 34 068 |
| 60 Maaliikenne | 17 974 | 17 456 | 17 244 | 17 001 | 17 740 |
| 61 Vesiliikenne | 2 415 | 2 541 | 2 555 | 3 459 | 3 332 |
| 62 Ilmailiikenne | 2 123 | 2 154 | 1 918 | 2 212 | 2 863 |
| 63 Liikennettä palveleva toiminta | 8 098 | 8 195 | 8 690 | 8 982 | 10 133 |
| IB Posti- ja teleliikenne | 10 000 | 10 350 | 10 619 | 10 371 | 10 357 |
| J Rahoitus- ja vakuutus-toiminta | 21 736 | 19 232 | 14 857 | 18 819 | 17 952 |
| 65 Rahoitus-toiminta | 18 927 | 16 319 | 12 122 | 15 208 | 15 427 |
| 66 Vakuutus-toiminta | 2 473 | 2 467 | 2 462 | 3 152 | 1 837 |
| 67 Rahoitusta ja vakuutusta palveleva toiminta | 336 | 446 | 273 | 459 | 688 |
| K Kiinteistö- ja liike-elämän palvelut | 57 456 | 62 885 | 65 426 | 69 428 | 73 457 |
| KA Kiinteistöalan palvelut | 38 219 | 43 862 | 46 980 | 50 275 | 51 903 |
| 7021 Asuntojen omistus ja vuokraus | 25 891 | 31 646 | 36 251 | 40 587 | 42 176 |
| 701, 7022, 703 Muu kiinteistötoiminta | 12 328 | 12 216 | 10 729 | 9 688 | 9 727 |
| KB Liike-elämää palveleva toiminta | 19 237 | 19 023 | 18 446 | 19 153 | 21 554 |
| L Hallinto, pakollinen sosiaalivakuutus | 24 081 | 27 069 | 26 904 | 25 219 | 25 742 |
| M Koulutus | 23 303 | 24 987 | 25 180 | 25 019 | 25 301 |
| N Terveystieteiden- ja sosiaalipalvelut | 37 820 | 41 639 | 41 808 | 39 747 | 39 734 |
| 851, 852 Terveystieteiden- ja eläinlääkintäpalvelut | 23 983 | 26 373 | 26 360 | 25 223 | 25 107 |
| 853 Sosiaalipalvelut | 13 837 | 15 266 | 15 448 | 14 524 | 14 627 |
| O, P Muut yhteiskunnall. ja henk. koht. palvelut | 16 900 | 17 599 | 17 969 | 17 339 | 18 051 |
| 991 Väliaikaiset rahoituspalvelut (jakamaton FISIM) | -17 000 | -15 329 | -10 513 | -14 205 | -14 396 |
| Markkinatuotanto ja väliaikaiset rahoituspalvelut yhteensä | 352 895 | 324 508 | 315 939 | 326 411 | 352 040 |
| Markkinatuotanto yhteensä | 96 551 | 106 120 | 106 424 | 101 905 | 103 263 |
| julkisen toiminta | 86 730 | 95 784 | 95 901 | 91 269 | 92 358 |
| muu toiminta | 9 821 | 10 336 | 10 523 | 10 636 | 10 905 |
| Tuotanto yhteensä | 449 446 | 430 628 | 422 363 | 428 316 | 455 303 |
| siitä alkutuotanto (A + B) | 29 271 | 24 436 | 21 377 | 21 845 | 25 096 |
| jalostus (C + D + E + F) | 155 301 | 133 031 | 128 888 | 133 821 | 146 333 |
| palvelukset (muut toimialat) | 264 874 | 273 161 | 272 098 | 272 650 | 283 874 |

2.1.1

Value added of industries - at current prices

| 1995 | 1996 | 1997 | |
|----------------|----------------|----------------|--|
| | | | <i>Value added gross, FIM 1 000 000, at current prices</i> |
| 22 811 | 21 353 | 23 125 | A, B Agriculture, hunting, forestry and fishing |
| 8 930 | 8 312 | 8 386 | 010, 014 Agriculture |
| 13 044 | 12 280 | 14 003 | 02 Forestry, logging and related service activities |
| 837 | 761 | 736 | 015, 05 Hunting and fishing |
| 1 798 | 1 683 | 1 671 | C Mining and quarrying |
| 127 618 | 123 751 | 135 864 | D Manufacturing |
| 12 477 | 12 074 | 11 608 | DA Manufacture of food products, beverages and tobacco |
| 3 398 | 3 349 | 3 450 | DB, DC Manufacture of textiles, textile products, leather and leather products |
| 6 708 | 5 579 | 7 493 | DD Manufacture of wood and wood products |
| 33 522 | 28 586 | 30 205 | DE Manufacture of pulp, paper and paper products, publishing and printing |
| 25 164 | 19 986 | 21 227 | 21 Manufacture of pulp, paper and paper products |
| 8 358 | 8 600 | 8 978 | 22 Publishing and printing |
| 1 456 | 1 453 | 1 658 | DF Manufacture of refined petroleum products, coke and nuclear fuel |
| 8 281 | 7 855 | 8 777 | DG Manufacture of chemicals and chemical products |
| 3 566 | 3 979 | 4 311 | DH Manufacture of rubber and plastic products |
| 3 508 | 3 560 | 3 925 | DI Manufacture of other non-metallic mineral products |
| 14 092 | 13 899 | 15 291 | DJ Manufacture of basic metals and fabricated metal products |
| 7 676 | 6 471 | 6 755 | 27 Manufacture of basic metals |
| 6 416 | 7 228 | 8 536 | 28 Manufacture of fabricated metal products |
| 15 119 | 17 158 | 16 801 | DK Manufacture of machinery and equipment n.e.c. |
| 16 935 | 18 351 | 23 345 | DL Manufacture of electrical and optical equipment |
| 5 467 | 5 002 | 5 746 | DM Manufacture of transport equipment |
| 3 111 | 3 106 | 3 254 | DN Manufacturing n.e.c. and recycling |
| 12 895 | 13 494 | 13 488 | E Electricity, gas and water supply |
| 23 378 | 25 647 | 30 100 | F Construction |
| 15 137 | 17 205 | 21 402 | 4501, 4509 Building of complete constructions or parts thereof and construction services |
| 8 241 | 8 442 | 8 698 | 4502 Civil engineering |
| 49 713 | 52 986 | 56 767 | G Trade; repair of motor vehicles and household goods |
| 7 153 | 7 974 | 8 858 | 50 Sale, repair and maintenance of motor vehicles; service stations |
| 24 938 | 26 298 | 28 401 | 51 Wholesale trade and commission trade |
| 17 622 | 18 714 | 19 508 | 52 Retail trade; repair of household goods |
| 7 706 | 7 783 | 8 407 | H Hotels and restaurants |
| 47 052 | 49 656 | 53 858 | I Transport, storage and communication |
| 36 004 | 37 437 | 40 217 | IA Transport and storage |
| 18 938 | 19 592 | 20 833 | 60 Land transport |
| 3 156 | 3 169 | 3 500 | 61 Water transport |
| 3 005 | 3 149 | 3 642 | 62 Air transport |
| 10 905 | 11 527 | 12 242 | 63 Supporting and auxiliary transport activities |
| 11 048 | 12 219 | 13 641 | IB Post and telecommunications |
| 18 598 | 21 048 | 18 926 | J Financial intermediation and insurance |
| 15 097 | 15 550 | 16 839 | 65 Financial intermediation |
| 3 024 | 4 905 | 1 204 | 66 Insurance |
| 477 | 593 | 883 | 67 Activities auxiliary to financial intermediation and insurance |
| 78 542 | 85 166 | 93 714 | K Real estate and business activities |
| 54 163 | 57 304 | 62 386 | KA Real estate activities |
| 43 805 | 46 634 | 50 947 | 7021 Letting and operation of dwellings |
| 10 358 | 10 670 | 11 439 | 701, 7022, 703 Other real estate activities |
| 24 379 | 27 862 | 31 328 | KB Business activities |
| 26 845 | 28 266 | 28 706 | L Administration, compulsory social security |
| 26 731 | 27 767 | 28 428 | M Education |
| 42 190 | 44 591 | 45 910 | N Health and social work |
| 26 251 | 27 561 | 28 357 | 851, 852 Human health and veterinary activities |
| 15 939 | 17 030 | 17 553 | 853 Social work activities |
| 19 094 | 20 315 | 21 403 | O, P Other community, social and personal services |
| -14 142 | -13 347 | -14 917 | 991 Financial intermediation services indirectly measured (undivided FISIM) |
| 381 843 | 395 937 | 428 215 | Market prod. and financial intermediation services indirectly measured, total |
| 108 986 | 114 222 | 117 235 | Non-market production, total |
| 97 398 | 102 001 | 104 421 | government activities |
| 11 588 | 12 221 | 12 814 | other activities |
| 490 829 | 510 159 | 545 450 | Production total |
| 22 811 | 21 353 | 23 125 | primary production (A + B) |
| 165 689 | 164 575 | 181 123 | secondary production (C + D + E + F) |
| 302 329 | 324 231 | 341 202 | services (other industries) |

2.1.2. Toimialojen arvonlisäysten osuus bruttokansantuotteesta (perushintaan)

| | 1990 | 1991 | 1992 | 1993 | 1994 |
|---|--------------|--------------|--------------|--------------|--------------|
| <i>Prosenttiosuudet käypähintaisesta bruttokansantuotteesta</i> | | | | | |
| A, B Maa-, riihala-, metsä- ja kalatalous | 6,5 | 5,7 | 5,1 | 5,1 | 5,5 |
| 010, 014 Maatalous | 3,4 | 3,2 | 2,6 | 2,7 | 2,8 |
| 02 Metsätalous ja siihen liittyvät palvelut | 2,9 | 2,3 | 2,3 | 2,2 | 2,5 |
| 015, 05 Metsästäys ja kalastus | 0,2 | 0,2 | 0,2 | 0,2 | 0,2 |
| C Mineraalien kaivu | 0,4 | 0,4 | 0,4 | 0,4 | 0,4 |
| D Teollisuus | 23,4 | 20,4 | 21,4 | 23,3 | 24,4 |
| DA Elintarvikkeiden, juomien ja tupakan valmistus | 2,5 | 2,8 | 2,9 | 3,0 | 2,7 |
| DB, DC Tekstiilien, vaatteiden, nahkan ja nahkatuotteiden valmistus | 0,9 | 0,8 | 0,8 | 0,7 | 0,7 |
| DD Puutavaran ja puutuotteiden valmistus | 1,5 | 1,0 | 1,1 | 1,4 | 1,6 |
| DE Massan, paperin, paperituotteen valmistus, kustannustoiminta | 5,0 | 4,3 | 4,8 | 5,4 | 5,8 |
| 21 Massan, paperin ja paperituotteiden valmistus | 3,1 | 2,5 | 3,1 | 3,8 | 4,1 |
| 22 Kustantaminen ja painaminen | 1,9 | 1,8 | 1,7 | 1,7 | 1,6 |
| DF Öljytuotteiden, koksen ja ydinpoltoaineen valmistus | 0,5 | 0,6 | 0,3 | 0,4 | 0,5 |
| DG Kemikaalien ja kemiallisten tuotteiden valmistus | 1,5 | 1,3 | 1,5 | 1,6 | 1,7 |
| DH Kumi- ja muovituotteiden valmistus | 0,7 | 0,6 | 0,7 | 0,7 | 0,7 |
| DI Ei-metallisten mineraalituotteiden valmistus | 1,1 | 0,9 | 0,8 | 0,7 | 0,7 |
| DJ Perusmetallien ja metallituotteiden valmistus | 2,5 | 2,2 | 2,4 | 2,6 | 2,7 |
| 27 Perusmetallien valmistus | 1,0 | 0,9 | 1,1 | 1,4 | 1,4 |
| 28 Metallituotteiden valmistus | 1,5 | 1,3 | 1,2 | 1,2 | 1,3 |
| DK Koneiden ja laitteiden valmistus | 3,0 | 2,5 | 2,4 | 2,7 | 2,7 |
| DL Sähkötekniikkatuotteiden ja optisten laitteiden valmistus | 2,2 | 1,7 | 2,1 | 2,5 | 2,8 |
| DM Kulkuneuvojen valmistus | 1,2 | 1,0 | 1,1 | 1,0 | 1,0 |
| DN Muu valmistus ja kierrätys | 0,8 | 0,7 | 0,6 | 0,6 | 0,6 |
| E Sähkö-, kaasun- ja vesihuolto | 2,1 | 2,4 | 2,6 | 2,6 | 2,7 |
| F Rakentaminen | 8,6 | 7,7 | 6,1 | 5,0 | 4,7 |
| 4501, 4509 Talonrakentaminen ja rakennuspalvelutoiminta | 6,6 | 5,7 | 4,2 | 3,2 | 3,0 |
| 4502 Maa- ja vesirakentaminen | 2,0 | 2,1 | 2,0 | 1,8 | 1,7 |
| G Kauppa; moottoriajoneuvojen ja kotitalouksien korjaus | 11,5 | 10,8 | 10,0 | 9,9 | 10,2 |
| 50 Moottoriajoneuvojen kauppa, korjaus ja huolto; huoltamot | 1,9 | 1,5 | 1,3 | 1,3 | 1,4 |
| 51 Tukku- ja agentuurikauppa | 5,6 | 5,4 | 4,9 | 5,2 | 5,5 |
| 52 Vähittäiskauppa; kotitalouksineiden korjaus | 3,9 | 3,9 | 3,7 | 3,4 | 3,4 |
| H Majoitus- ja ravitsemistoiminta | 1,9 | 1,8 | 1,7 | 1,6 | 1,5 |
| I Kuljetus, varastointi ja tietoliikenne | 9,0 | 9,5 | 9,7 | 9,8 | 9,8 |
| IA Kuljetus ja varastointi | 6,8 | 7,0 | 7,2 | 7,4 | 7,5 |
| 60 Maaliikenne | 4,0 | 4,1 | 4,1 | 4,0 | 3,9 |
| 61 Vesiliikenne | 0,5 | 0,6 | 0,6 | 0,8 | 0,7 |
| 62 Ilmaliikenne | 0,5 | 0,5 | 0,5 | 0,5 | 0,6 |
| 63 Liikennettä palveleva toiminta | 1,8 | 1,9 | 2,1 | 2,1 | 2,2 |
| IB Posti- ja teleliikenne | 2,2 | 2,4 | 2,5 | 2,4 | 2,3 |
| J Rahoitus- ja vakuutus toiminta | 4,8 | 4,5 | 3,5 | 4,4 | 3,9 |
| 65 Rahoitus toiminta | 4,2 | 3,8 | 2,9 | 3,6 | 3,4 |
| 66 Vakuutus toiminta | 0,6 | 0,6 | 0,6 | 0,7 | 0,4 |
| 67 Rahoitusta ja vakuutusta palveleva toiminta | 0,1 | 0,1 | 0,1 | 0,1 | 0,2 |
| K Kiinteistö- ja liike-elämän palvelut | 12,8 | 14,6 | 15,5 | 16,2 | 16,1 |
| KA Kiinteistöalan palvelut | 8,5 | 10,2 | 11,1 | 11,7 | 11,4 |
| 7021 Asuntojen omistus ja vuokraus | 5,8 | 7,3 | 8,6 | 9,5 | 9,3 |
| 701, 7022, 703 Muu kiinteistötoiminta | 2,7 | 2,8 | 2,5 | 2,3 | 2,1 |
| KB Liike-elämää palveleva toiminta | 4,3 | 4,4 | 4,4 | 4,5 | 4,7 |
| L Hallinto, pakollinen sosiaalivakuutus | 5,4 | 6,3 | 6,4 | 5,9 | 5,7 |
| M Koulutus | 5,2 | 5,8 | 6,0 | 5,8 | 5,6 |
| N Terveystieteiden- ja sosiaalipalvelut | 8,4 | 9,7 | 9,9 | 9,3 | 8,7 |
| 851, 852 Terveystieteiden- ja eläinlääkintäpalvelut | 5,3 | 6,1 | 6,2 | 5,9 | 5,5 |
| 853 Sosiaalipalvelut | 3,1 | 3,5 | 3,7 | 3,4 | 3,2 |
| O, P Muut yhteiskunnall. ja henk.koht. palvelut | 3,8 | 4,1 | 4,3 | 4,0 | 4,0 |
| 991 Väilliset rahoituspalvelut (jakamaton FISIM) | -3,8 | -3,6 | -2,5 | -3,3 | -3,2 |
| Markkinatuotanto ja väilliset rahoituspalvelut yhteensä | 78,5 | 75,4 | 74,8 | 76,2 | 77,3 |
| Markkinaton tuotanto yhteensä | 21,5 | 24,6 | 25,2 | 23,8 | 22,7 |
| julkinen toiminta | 19,3 | 22,2 | 22,7 | 21,3 | 20,3 |
| muu toiminta | 2,2 | 2,4 | 2,5 | 2,5 | 2,4 |
| Tuotanto yhteensä | 100,0 | 100,0 | 100,0 | 100,0 | 100,0 |
| siitä alkutuotanto (A + B) | 6,5 | 5,7 | 5,1 | 5,1 | 5,5 |
| jalostus (C + D + E + F) | 34,6 | 30,9 | 30,5 | 31,2 | 32,1 |
| palvelukset (muut toimialat) | 58,9 | 63,4 | 64,4 | 63,7 | 62,3 |

2.1.2. Value added of industries as a proportion of the gross domestic product (at basic prices)

| 1995 | 1996 | 1997 | |
|-------|-------|-------|--|
| | | | <i>Percentages of gross domestic product valued by current prices</i> |
| 4,6 | 4,2 | 4,2 | A, B Agriculture, hunting, forestry and fishing |
| 1,8 | 1,6 | 1,5 | 010, 014 Agriculture |
| 2,7 | 2,4 | 2,6 | 02 Forestry, logging and related service activities |
| 0,2 | 0,1 | 0,1 | 015, 05 Hunting and fishing |
| 0,4 | 0,3 | 0,3 | C Mining and quarrying |
| 26,0 | 24,3 | 24,9 | D Manufacturing |
| 2,5 | 2,4 | 2,1 | DA Manufacture of food products, beverages and tobacco |
| 0,7 | 0,7 | 0,6 | DB, DC Manufacture of textiles, textile products, leather and leather products |
| 1,4 | 1,1 | 1,4 | DD Manufacture of wood and wood products |
| 6,8 | 5,6 | 5,5 | DE Manufacture of pulp, paper and paper products, publishing and printing |
| 5,1 | 3,9 | 3,9 | 21 Manufacture of pulp, paper and paper products |
| 1,7 | 1,7 | 1,6 | 22 Publishing and printing |
| 0,3 | 0,3 | 0,3 | DF Manufacture of refined petroleum products, coke and nuclear fuel |
| 1,7 | 1,5 | 1,6 | DG Manufacture of chemicals and chemical products |
| 0,7 | 0,8 | 0,8 | DH Manufacture of rubber and plastic products |
| 0,7 | 0,7 | 0,7 | DI Manufacture of other non-metallic mineral products |
| 2,9 | 2,7 | 2,8 | DJ Manufacture of basic metals and fabricated metal products |
| 1,6 | 1,3 | 1,2 | 27 Manufacture of basic metals |
| 1,3 | 1,4 | 1,6 | 28 Manufacture of fabricated metal products |
| 3,1 | 3,4 | 3,1 | DK Manufacture of machinery and equipment n.e.c. |
| 3,5 | 3,6 | 4,3 | DL Manufacture of electrical and optical equipment |
| 1,1 | 1,0 | 1,1 | DM Manufacture of transport equipment |
| 0,6 | 0,6 | 0,6 | DN Manufacturing n.e.c. and recycling |
| 2,6 | 2,6 | 2,5 | E Electricity, gas and water supply |
| 4,8 | 5,0 | 5,5 | F Construction |
| 3,1 | 3,4 | 3,9 | 4501, 4509 Building of complete constructions or parts thereof and construction services |
| 1,7 | 1,7 | 1,6 | 4502 Civil engineering |
| 10,1 | 10,4 | 10,4 | G Trade; repair of motor vehicles and household goods |
| 1,5 | 1,6 | 1,6 | 50 Sale, repair and maintenance of motor vehicles; service stations |
| 5,1 | 5,2 | 5,2 | 51 Wholesale trade and commission trade |
| 3,6 | 3,7 | 3,6 | 52 Retail trade; repair of household goods |
| 1,6 | 1,5 | 1,5 | H Hotels and restaurants |
| 9,6 | 9,7 | 9,9 | I Transport, storage and communication |
| 7,3 | 7,3 | 7,4 | IA Transport and storage |
| 3,9 | 3,8 | 3,8 | 60 Land transport |
| 0,6 | 0,6 | 0,6 | 61 Water transport |
| 0,6 | 0,6 | 0,7 | 62 Air transport |
| 2,2 | 2,3 | 2,2 | 63 Supporting and auxiliary transport activities |
| 2,3 | 2,4 | 2,5 | IB Post and telecommunications |
| 3,8 | 4,1 | 3,5 | J Financial intermediation and insurance |
| 3,1 | 3,0 | 3,1 | 65 Financial intermediation |
| 0,6 | 1,0 | 0,2 | 66 Insurance |
| 0,1 | 0,1 | 0,2 | 67 Activities auxiliary to financial intermediation and insurance |
| 16,0 | 16,7 | 17,2 | K Real estate and business activities |
| 11,0 | 11,2 | 11,4 | KA Real estate activities |
| 8,9 | 9,1 | 9,3 | 7021 Letting and operation of dwellings |
| 2,1 | 2,1 | 2,1 | 701, 7022, 703 Other real estate activities |
| 5,0 | 5,5 | 5,7 | KB Business activities |
| 5,5 | 5,5 | 5,3 | L Administration, compulsory social security |
| 5,4 | 5,4 | 5,2 | M Education |
| 8,6 | 8,7 | 8,4 | N Health and social work |
| 5,3 | 5,4 | 5,2 | 851, 852 Human health and veterinary activities |
| 3,2 | 3,3 | 3,2 | 853 Social work activities |
| 3,9 | 4,0 | 3,9 | O, P Other community, social and personal services |
| -2,9 | -2,6 | -2,7 | 991 Financial intermediation services indirectly measured (undivided FISIM) |
| 77,8 | 77,6 | 78,5 | Market prod. and financial intermediation services indirectly measured, total |
| 22,2 | 22,4 | 21,5 | Non-market production, total |
| 19,8 | 20,0 | 19,1 | government activities |
| 2,4 | 2,4 | 2,3 | other activities |
| 100,0 | 100,0 | 100,0 | Production total |
| 4,6 | 4,2 | 4,2 | primary production (A + B) |
| 33,8 | 32,3 | 33,2 | secondary production (C + D + E + F) |
| 61,6 | 63,6 | 62,6 | services (other industries) |

2.1.3. Toimialojen arvonlisäykset - vuoden 1995 hintoihin

| | 1990 | 1991 | 1992 | 1993 | 1994 |
|---|----------------|----------------|----------------|----------------|----------------|
| <i>Arvonlisäys brutto, 1 000 000 mk, vuoden 1995 hintoihin</i> | | | | | |
| A, B Maa-, rista-, metsä- ja kalatalous | 24 188 | 21 443 | 21 446 | 22 039 | 24 515 |
| 010, 014 Maatalous | 11 920 | 11 273 | 9 870 | 10 000 | 10 856 |
| 02 Metsätalous ja siihen liittyvät palvelut | 11 485 | 9 387 | 10 684 | 11 132 | 12 789 |
| 015, 05 Metsästy ja kalastus | 783 | 783 | 892 | 907 | 870 |
| C Mineraalien kaivu | 1 618 | 1 529 | 1 524 | 1 523 | 1 730 |
| D Teollisuus | 112 931 | 99 732 | 100 805 | 106 215 | 118 882 |
| DA Elintarvikkeiden, juomien ja tupakan valmistus | 11 659 | 11 370 | 11 517 | 12 007 | 11 944 |
| DB, DC Tekstiilien, vaatteiden, nahkan ja nahkatuotteiden valmistus | 5 003 | 3 844 | 3 467 | 3 428 | 3 728 |
| DD Puutavaran ja puutuotteiden valmistus | 6 643 | 5 071 | 5 198 | 5 970 | 6 932 |
| DE Massan, paperin, paperituot. valmistus, kustannustoiminta | 29 408 | 28 112 | 28 325 | 30 039 | 32 718 |
| 21 Massan, paperin ja papertuotteiden valmistus | 20 220 | 19 807 | 20 547 | 22 426 | 24 798 |
| 22 Kustantaminen ja painaminen | 9 188 | 8 305 | 7 778 | 7 613 | 7 920 |
| DF Öljytuotteiden, koksen ja ydinpolttoaineen valmistus | 1 124 | 1 224 | 1 259 | 1 289 | 1 490 |
| DG Kemikaalien ja kemiallisten tuotteiden valmistus | 7 311 | 6 817 | 6 979 | 7 176 | 8 092 |
| DH Kumi- ja muovituotteiden valmistus | 3 434 | 2 890 | 2 941 | 3 184 | 3 472 |
| DI Ei-metallisten mineraalituotteiden valmistus | 4 705 | 3 983 | 3 458 | 3 199 | 3 482 |
| DJ Perusmetallien ja metallituotteiden valmistus | 11 940 | 10 719 | 11 063 | 11 768 | 13 193 |
| 27 Perusmetallien valmistus | 5 728 | 5 594 | 6 243 | 6 627 | 7 147 |
| 28 Metallituotteiden valmistus | 6 212 | 5 125 | 4 820 | 5 141 | 6 046 |
| DK Koneiden ja laitteiden valmistus | 14 306 | 10 509 | 10 184 | 10 547 | 12 398 |
| DL Sähkötekniikkatuotteiden ja optisten laitteiden valmistus | 8 504 | 7 482 | 8 762 | 10 653 | 13 583 |
| DM Kulkuneuvojen valmistus | 5 370 | 4 679 | 4 814 | 4 187 | 4 801 |
| DN Muu valmistus ja kierrätys | 3 524 | 3 032 | 2 838 | 2 768 | 3 049 |
| E Sähkö-, kaasu- ja vesihuolto | 11 563 | 11 934 | 11 875 | 12 381 | 13 090 |
| F Rakentaminen | 36 674 | 32 908 | 30 377 | 26 822 | 24 507 |
| 4501, 4509 Talonrakentaminen ja rakennuspalvelutoiminta | 27 534 | 24 232 | 22 155 | 19 103 | 16 743 |
| 4502 Maa- ja vesirakentaminen | 9 140 | 8 676 | 8 222 | 7 719 | 7 764 |
| G Kauppa; moottoriajoneuvojen ja kotitalouksien korjaus | 60 242 | 52 847 | 44 949 | 43 334 | 46 480 |
| 50 Moottoriajoneuvojen kauppa, korjaus ja huolto; huoltamat | 8 393 | 6 807 | 5 572 | 5 765 | 6 223 |
| 51 Tukku- ja agenttuuritoiminta | 32 366 | 27 239 | 23 015 | 21 970 | 24 159 |
| 52 Vähittäiskauppa; kotitalouksien korjaus | 19 483 | 18 801 | 16 362 | 15 599 | 16 098 |
| H Majoitus- ja ravitsemistoiminta | 8 565 | 7 896 | 7 268 | 6 907 | 7 160 |
| I Kuljetus, varastointi ja tietoliikenne | 43 521 | 41 752 | 41 738 | 42 937 | 44 588 |
| IA Kuljetus ja varastointi | 34 233 | 32 305 | 32 035 | 33 071 | 34 352 |
| 60 Maaliikenne | 19 801 | 18 245 | 17 596 | 17 897 | 18 230 |
| 61 Vesiliikenne | 2 412 | 2 272 | 2 360 | 2 845 | 3 114 |
| 62 Ilmailiikenne | 2 364 | 2 270 | 2 149 | 2 274 | 2 603 |
| 63 Liikennettä palveleva toiminta | 9 656 | 9 518 | 9 930 | 10 055 | 10 405 |
| IB Posti- ja teleliikenne | 9 288 | 9 447 | 9 703 | 9 866 | 10 236 |
| J Rahoitus- ja vakuutus toiminta | 23 222 | 21 609 | 17 474 | 18 807 | 17 522 |
| 65 Rahoitustoiminta | 20 298 | 18 862 | 14 884 | 15 425 | 14 952 |
| 66 Vakuutus toiminta | 2 558 | 2 280 | 2 318 | 2 915 | 1 875 |
| 67 Rahoitusta ja vakuutusta palveleva toiminta | 366 | 467 | 272 | 467 | 695 |
| K Kiinteistö- ja liike-elämän palvelut | 69 159 | 70 124 | 70 269 | 71 992 | 75 302 |
| KA Kiinteistöalan palvelut | 48 479 | 49 068 | 50 168 | 51 167 | 52 507 |
| 7021 Asuntojen omistus ja vuokraus | 36 397 | 38 633 | 40 481 | 41 970 | 42 848 |
| 701, 7022, 703 Muu kiinteistötoiminta | 10 082 | 10 435 | 9 687 | 9 197 | 9 659 |
| KB Liike-elämää palveleva toiminta | 22 680 | 21 056 | 20 101 | 20 825 | 22 795 |
| L Hallinto, pakollinen sosiaalivakuutus | 27 555 | 28 129 | 27 498 | 26 436 | 26 638 |
| M Koulutus | 26 538 | 26 537 | 26 163 | 25 875 | 26 009 |
| N Terveystieteiden- ja sosiaalipalvelut | 45 945 | 45 945 | 44 534 | 42 067 | 41 556 |
| 851, 852 Terveystieteiden- ja eläinlääkintäpalvelut | 29 143 | 28 928 | 27 928 | 26 539 | 26 185 |
| 853 Sosiaalipalvelut | 16 802 | 17 017 | 16 606 | 15 528 | 15 371 |
| O, P Muut yhteiskunnall. ja henk. koht. palvelut | 19 501 | 19 368 | 19 327 | 18 488 | 18 372 |
| 991 Väestölliset rahoituspalvelut (jakamaton FISIM) | -15 786 | -16 104 | -13 315 | -14 472 | -14 434 |
| Markkinatuotanto ja välilliset rahoituspalvelut yhteensä | 383 153 | 352 048 | 340 382 | 344 208 | 364 736 |
| Markkinaton tuotanto yhteensä | 112 283 | 113 601 | 111 550 | 107 143 | 107 181 |
| julkinen toiminta | 101 442 | 102 678 | 100 571 | 96 099 | 96 010 |
| muu toiminta | 10 841 | 10 923 | 10 979 | 11 044 | 11 171 |
| Tuotanto yhteensä | 495 436 | 465 649 | 451 932 | 451 351 | 471 917 |
| siitä alkutuotanto (A + B) | 24 188 | 21 443 | 21 446 | 22 039 | 24 515 |
| jalostus (C + D + E + F) | 162 786 | 146 103 | 144 581 | 146 941 | 158 209 |
| palvelukset (muut toimialat) | 308 462 | 298 103 | 285 905 | 282 371 | 289 193 |

2.1.3. Value added of industries - at 1995 prices

| 1995 | 1996 | 1997 | |
|----------------|----------------|----------------|--|
| | | | <i>Value added gross, FIM 1 000 000, at 1995 prices</i> |
| 22 811 | 22 975 | 25 340 | A, B Agriculture, hunting, forestry and fishing |
| 8 930 | 9 807 | 10 684 | 010, 014 Agriculture |
| 13 044 | 12 323 | 13 890 | 02 Forestry, logging and related service activities |
| 837 | 845 | 766 | 015, 05 Hunting and fishing |
| 1 798 | 1 859 | 2 059 | C Mining and quarrying |
| 127 618 | 131 397 | 144 053 | D Manufacturing |
| 12 477 | 12 779 | 13 112 | DA Manufacture of food products, beverages and tobacco |
| 3 398 | 3 453 | 3 448 | DB, DC Manufacture of textiles, textile products, leather and leather products |
| 6 706 | 6 918 | 7 803 | DD Manufacture of wood and wood products |
| 33 522 | 32 597 | 36 294 | DE Manufacture of pulp, paper and paper products, publishing and printing |
| 25 164 | 24 045 | 27 578 | 21 Manufacture of pulp, paper and paper products |
| 8 358 | 8 552 | 8 716 | 22 Publishing and printing |
| 1 456 | 1 554 | 1 463 | DF Manufacture of refined petroleum products, coke and nuclear fuel |
| 8 261 | 8 512 | 8 930 | DG Manufacture of chemicals and chemical products |
| 3 566 | 3 601 | 3 875 | DH Manufacture of rubber and plastic products |
| 3 508 | 3 795 | 4 165 | DI Manufacture of other non-metallic mineral products |
| 14 092 | 14 680 | 16 172 | DJ Manufacture of basic metals and fabricated metal products |
| 7 676 | 7 957 | 8 461 | 27 Manufacture of basic metals |
| 6 416 | 6 723 | 7 711 | 28 Manufacture of fabricated metal products |
| 15 119 | 15 714 | 16 846 | DK Manufacture of machinery and equipment n.e.c. |
| 16 935 | 19 323 | 23 253 | DL Manufacture of electrical and optical equipment |
| 5 467 | 5 304 | 5 325 | DM Manufacture of transport equipment |
| 3 111 | 3 167 | 3 367 | DN Manufacturing n.e.c. and recycling |
| 12 895 | 14 036 | 14 018 | E Electricity, gas and water supply |
| 23 378 | 25 684 | 28 724 | F Construction |
| 15 137 | 17 267 | 20 203 | 4501, 4509 Building of complete constructions or parts thereof and construction services |
| 8 241 | 8 417 | 8 521 | 4502 Civil engineering |
| 49 713 | 51 937 | 54 524 | G Trade; repair of motor vehicles and household goods |
| 7 153 | 7 567 | 8 270 | 50 Sale, repair and maintenance of motor vehicles; service stations |
| 24 938 | 25 998 | 27 373 | 51 Wholesale trade and commission trade |
| 17 622 | 18 372 | 18 881 | 52 Retail trade; repair of household goods |
| 7 706 | 7 667 | 7 998 | H Hotels and restaurants |
| 47 052 | 49 846 | 53 625 | I Transport, storage and communication |
| 36 004 | 37 553 | 39 497 | IA Transport and storage |
| 18 938 | 19 957 | 20 867 | 60 Land transport |
| 3 156 | 3 035 | 3 247 | 61 Water transport |
| 3 005 | 3 131 | 3 480 | 62 Air transport |
| 10 905 | 11 430 | 11 903 | 63 Supporting and auxiliary transport activities |
| 11 048 | 12 293 | 14 128 | IB Post and telecommunications |
| 18 598 | 21 762 | 19 285 | J Financial intermediation and insurance |
| 15 097 | 16 448 | 17 263 | 65 Financial intermediation |
| 3 024 | 4 716 | 1 140 | 66 Insurance |
| 477 | 598 | 882 | 67 Activities auxiliary to financial intermediation and insurance |
| 78 542 | 82 244 | 85 814 | K Real estate and business activities |
| 54 163 | 56 072 | 57 496 | KA Real estate activities |
| 43 805 | 44 638 | 45 571 | 7021 Letting and operation of dwellings |
| 10 358 | 11 434 | 11 925 | 701, 7022, 703 Other real estate activities |
| 24 379 | 26 172 | 28 318 | KB Business activities |
| 26 845 | 27 291 | 27 694 | L Administration, compulsory social security |
| 26 731 | 27 179 | 27 655 | M Education |
| 42 190 | 43 284 | 44 107 | N Health and social work |
| 26 251 | 26 682 | 27 237 | 851, 852 Human health and veterinary activities |
| 15 939 | 16 602 | 16 870 | 853 Social work activities |
| 19 094 | 19 942 | 20 794 | O, P Other community, social and personal services |
| -14 142 | -14 606 | -15 412 | 991 Financial intermediation services indirectly measured (undivided FISIM) |
| 381 843 | 401 462 | 427 139 | Market prod. and financial intermediation services indirectly measured, total |
| 108 986 | 111 035 | 113 139 | Non-market production, total |
| 97 398 | 99 268 | 101 000 | government activities |
| 11 588 | 11 767 | 12 139 | other activities |
| 490 829 | 512 497 | 540 278 | Production total |
| 22 811 | 22 975 | 25 340 | primary production (A + B) |
| 165 689 | 172 976 | 188 854 | secondary production (C + D + E + F) |
| 302 329 | 316 546 | 326 084 | services (other industries) |

2.2. Tuotanto ja tulonmuodostus toimialoitain

1990 1991 1992 1993 1994

A, B Maa-, riista-, metsä- ja kalatalous

1 000 000 mk, käypiin hintoihin

| | | | | | |
|--|--------|--------|--------|--------|--------|
| 1 Tuotos perushintaan | 44 435 | 38 966 | 36 322 | 36 935 | 39 753 |
| 2 Välituotekäyttö ostajanhintaan | 15 164 | 14 530 | 14 945 | 15 090 | 14 657 |
| 3 Arvonlisäys, brutto perushintaan (1-2) | 29 271 | 24 436 | 21 377 | 21 845 | 25 096 |
| 4 Kiinteän pääoman kumulinen | 7 762 | 7 818 | 7 682 | 7 659 | 7 469 |
| 5 Arvonlisäys, netto perushintaan (3-4) | 21 509 | 16 618 | 13 695 | 14 186 | 17 627 |
| 6 Palkat ja palkkiot | 4 843 | 4 782 | 4 289 | 3 923 | 3 605 |
| 7 Työnantajan sosiaaliturvamaksut | 1 111 | 1 105 | 1 045 | 1 048 | 987 |
| 8 Muut tuotantoverot | | | | | |
| 9 Muut tuotantotukipalkkiot | 4 618 | 5 628 | 5 990 | 5 321 | 4 793 |
| 10 Toimintaylijäämä / sekatalo (5-6-7-8+9) | 20 173 | 16 359 | 14 351 | 14 536 | 17 828 |

1 000 000 mk, vuoden 1995 hintoihin

| | | | | | |
|--|--------|--------|--------|--------|--------|
| 1 Tuotos perushintaan | 37 118 | 33 402 | 33 437 | 33 869 | 36 210 |
| 2 Välituotekäyttö ostajanhintaan | 12 930 | 11 959 | 11 991 | 11 830 | 11 695 |
| 3 Arvonlisäys, brutto perushintaan (1-2) | 24 188 | 21 443 | 21 446 | 22 039 | 24 515 |
| 4 Kiinteän pääoman kumulinen | 7 657 | 7 651 | 7 491 | 7 232 | 6 939 |
| 5 Arvonlisäys, netto perushintaan (3-4) | 16 531 | 13 792 | 13 955 | 14 807 | 17 576 |

010, 014 Maatalous

1 000 000 mk, käypiin hintoihin

| | | | | | |
|--|--------|--------|--------|--------|--------|
| 1 Tuotos perushintaan | 28 801 | 26 578 | 24 252 | 25 070 | 25 711 |
| 2 Välituotekäyttö ostajanhintaan | 13 502 | 12 996 | 13 345 | 13 585 | 13 050 |
| 3 Arvonlisäys, brutto perushintaan (1-2) | 15 299 | 13 582 | 10 907 | 11 505 | 12 661 |
| 4 Kiinteän pääoman kumulinen | 5 458 | 5 430 | 5 297 | 5 279 | 5 205 |
| 5 Arvonlisäys, netto perushintaan (3-4) | 9 841 | 8 152 | 5 610 | 6 226 | 7 456 |
| 6 Palkat ja palkkiot | 2 097 | 2 226 | 2 193 | 1 971 | 1 826 |
| 7 Työnantajan sosiaaliturvamaksut | 519 | 560 | 567 | 553 | 537 |
| 8 Muut tuotantoverot | | | | | |
| 9 Muut tuotantotukipalkkiot | 4 149 | 5 119 | 5 491 | 4 821 | 4 346 |
| 10 Toimintaylijäämä / sekatalo (5-6-7-8+9) | 11 374 | 10 485 | 8 341 | 8 523 | 9 439 |

1 000 000 mk, vuoden 1995 hintoihin

| | | | | | |
|--|--------|--------|--------|--------|--------|
| 1 Tuotos perushintaan | 23 170 | 21 722 | 20 297 | 20 358 | 21 024 |
| 2 Välituotekäyttö ostajanhintaan | 11 250 | 10 449 | 10 427 | 10 358 | 10 168 |
| 3 Arvonlisäys, brutto perushintaan (1-2) | 11 920 | 11 273 | 9 870 | 10 000 | 10 856 |
| 4 Kiinteän pääoman kumulinen | 5 167 | 5 150 | 5 010 | 4 810 | 4 600 |
| 5 Arvonlisäys, netto perushintaan (3-4) | 6 753 | 6 123 | 4 860 | 5 190 | 6 256 |

02 Metsätalous ja siihen liittyvät palvelut

1 000 000 mk, käypiin hintoihin

| | | | | | |
|--|--------|--------|--------|--------|--------|
| 1 Tuotos perushintaan | 14 579 | 11 332 | 10 853 | 10 602 | 12 774 |
| 2 Välituotekäyttö ostajanhintaan | 1 417 | 1 295 | 1 314 | 1 228 | 1 307 |
| 3 Arvonlisäys, brutto perushintaan (1-2) | 13 162 | 10 037 | 9 539 | 9 374 | 11 467 |
| 4 Kiinteän pääoman kumulinen | 2 164 | 2 244 | 2 235 | 2 223 | 2 115 |
| 5 Arvonlisäys, netto perushintaan (3-4) | 10 998 | 7 793 | 7 304 | 7 151 | 9 352 |
| 6 Palkat ja palkkiot | 2 714 | 2 522 | 2 057 | 1 913 | 1 743 |
| 7 Työnantajan sosiaaliturvamaksut | 586 | 538 | 470 | 486 | 442 |
| 8 Muut tuotantoverot | | | | | |
| 9 Muut tuotantotukipalkkiot | 358 | 382 | 377 | 338 | 312 |
| 10 Toimintaylijäämä / sekatalo (5-6-7-8+9) | 8 056 | 5 115 | 5 154 | 5 090 | 7 479 |

1 000 000 mk, vuoden 1995 hintoihin

| | | | | | |
|--|--------|--------|--------|--------|--------|
| 1 Tuotos perushintaan | 12 952 | 10 684 | 11 998 | 12 356 | 14 080 |
| 2 Välituotekäyttö ostajanhintaan | 1 467 | 1 297 | 1 314 | 1 224 | 1 291 |
| 3 Arvonlisäys, brutto perushintaan (1-2) | 11 485 | 9 387 | 10 684 | 11 132 | 12 789 |
| 4 Kiinteän pääoman kumulinen | 2 323 | 2 336 | 2 318 | 2 267 | 2 191 |
| 5 Arvonlisäys, netto perushintaan (3-4) | 9 162 | 7 051 | 8 366 | 8 865 | 10 598 |

2.2. Production and generation of income by industry

| 1995 | 1996 | 1997 | | Koodi/Code |
|--|--------|--------|---|------------|
| A, B Agriculture, hunting, forestry and fishing | | | | |
| <i>FIM 1 000 000, at current prices</i> | | | | |
| 35 784 | 34 055 | 36 135 | 1 Output at basic prices | P1R |
| 12 973 | 12 702 | 13 010 | 2 Intermediate consumption, at purchasers' prices | P2K |
| 22 811 | 21 353 | 23 125 | 3 Value added, gross at basic prices (1-2) | B1GPH |
| 6 702 | 6 487 | 6 441 | 4 Consumption of fixed capital | K1K |
| 16 109 | 14 866 | 16 684 | 5 Value added, net at basic prices (3-4) | B1NPH |
| 3 747 | 3 681 | 3 769 | 6 Wages and salaries | D11K |
| 1 039 | 963 | 968 | 7 Employers' social contributions | D12K |
| | | | 8 Other taxes on production | D29K |
| 8 756 | 6 921 | 6 916 | 9 Other subsidies on production | D39R |
| 20 079 | 17 143 | 18 863 | 10 Operating surplus / mixed income (5-6-7-8+9) | B2N/B3N |
| <i>FIM 1 000 000, at 1995 prices</i> | | | | |
| 35 784 | 35 592 | 37 905 | 1 Output at basic prices | P1R |
| 12 973 | 12 617 | 12 565 | 2 Intermediate consumption, at purchasers' prices | P2K |
| 22 811 | 22 975 | 25 340 | 3 Value added, gross at basic prices (1-2) | B1GPH |
| 6 702 | 6 531 | 6 404 | 4 Consumption of fixed capital | K1K |
| 16 109 | 16 444 | 18 936 | 5 Value added, net at basic prices (3-4) | B1NPH |
| 010, 014 Agriculture | | | | |
| <i>FIM 1 000 000, at current prices</i> | | | | |
| 20 321 | 19 436 | 19 777 | 1 Output at basic prices | P1R |
| 11 391 | 11 124 | 11 391 | 2 Intermediate consumption, at purchasers' prices | P2K |
| 8 930 | 8 312 | 8 386 | 3 Value added, gross at basic prices (1-2) | B1GPH |
| 4 414 | 4 290 | 4 209 | 4 Consumption of fixed capital | K1K |
| 4 516 | 4 022 | 4 177 | 5 Value added, net at basic prices (3-4) | B1NPH |
| 1 920 | 1 792 | 1 763 | 6 Wages and salaries | D11K |
| 557 | 490 | 466 | 7 Employers' social contributions | D12K |
| | | | 8 Other taxes on production | D29K |
| 8 380 | 6 510 | 6 514 | 9 Other subsidies on production | D39R |
| 10 419 | 8 250 | 8 462 | 10 Operating surplus / mixed income (5-6-7-8+9) | B2N/B3N |
| <i>FIM 1 000 000, at 1995 prices</i> | | | | |
| 20 321 | 20 844 | 21 648 | 1 Output at basic prices | P1R |
| 11 391 | 11 037 | 10 964 | 2 Intermediate consumption, at purchasers' prices | P2K |
| 8 930 | 9 807 | 10 684 | 3 Value added, gross at basic prices (1-2) | B1GPH |
| 4 414 | 4 259 | 4 131 | 4 Consumption of fixed capital | K1K |
| 4 516 | 5 548 | 6 553 | 5 Value added, net at basic prices (3-4) | B1NPH |
| 02 Forestry, logging and related service activities | | | | |
| <i>FIM 1 000 000, at current prices</i> | | | | |
| 14 382 | 13 601 | 15 366 | 1 Output at basic prices | P1R |
| 1 338 | 1 321 | 1 363 | 2 Intermediate consumption, at purchasers' prices | P2K |
| 13 044 | 12 280 | 14 003 | 3 Value added, gross at basic prices (1-2) | B1GPH |
| 2 146 | 2 059 | 2 094 | 4 Consumption of fixed capital | K1K |
| 10 898 | 10 221 | 11 909 | 5 Value added, net at basic prices (3-4) | B1NPH |
| 1 782 | 1 843 | 1 966 | 6 Wages and salaries | D11K |
| 470 | 461 | 492 | 7 Employers' social contributions | D12K |
| | | | 8 Other taxes on production | D29K |
| 278 | 277 | 282 | 9 Other subsidies on production | D39R |
| 8 924 | 8 194 | 9 733 | 10 Operating surplus / mixed income (5-6-7-8+9) | B2N/B3N |
| <i>FIM 1 000 000, at 1995 prices</i> | | | | |
| 14 382 | 13 649 | 15 225 | 1 Output at basic prices | P1R |
| 1 338 | 1 326 | 1 335 | 2 Intermediate consumption, at purchasers' prices | P2K |
| 13 044 | 12 323 | 13 890 | 3 Value added, gross at basic prices (1-2) | B1GPH |
| 2 146 | 2 138 | 2 148 | 4 Consumption of fixed capital | K1K |
| 10 898 | 10 185 | 11 742 | 5 Value added, net at basic prices (3-4) | B1NPH |

2.2. Tuotanto ja tulonmuodostus toimialoitain

| | 1990 | 1991 | 1992 | 1993 | 1994 |
|--|-------|-------|-------|-------|-------|
| 015, 05 Metsästyys ja kalastus | | | | | |
| <i>1 000 000 mk, käypiin hintoihin</i> | | | | | |
| 1 Tuotos perushintaan | 1 055 | 1 056 | 1 217 | 1 263 | 1 268 |
| 2 Välituotekäyttö ostajanhintaan | 245 | 239 | 286 | 297 | 300 |
| 3 Arvonlisäys, brutto perushintaan (1-2) | 810 | 817 | 931 | 966 | 968 |
| 4 Kiinteän pääoman kumulinen | 140 | 144 | 150 | 157 | 149 |
| 5 Arvonlisäys, netto perushintaan (3-4) | 670 | 673 | 781 | 809 | 819 |
| 6 Palkat ja palkkiot | 32 | 34 | 39 | 39 | 38 |
| 7 Työnantajan sosiaaliturvamaksut | 6 | 7 | 8 | 9 | 8 |
| 8 Muut tuotantoverot | | | | | |
| 9 Muut tuotantotukipalkkiot | 111 | 127 | 122 | 162 | 135 |
| 10 Toimintaylijäämä / sekatalo (5-6-7-8+9) | 743 | 759 | 856 | 923 | 910 |
| <i>1 000 000 mk, vuoden 1995 hintoihin</i> | | | | | |
| 1 Tuotos perushintaan | 996 | 996 | 1 142 | 1 155 | 1 106 |
| 2 Välituotekäyttö ostajanhintaan | 213 | 213 | 250 | 248 | 236 |
| 3 Arvonlisäys, brutto perushintaan (1-2) | 783 | 783 | 892 | 907 | 870 |
| 4 Kiinteän pääoman kumulinen | 167 | 165 | 163 | 155 | 148 |
| 5 Arvonlisäys, netto perushintaan (3-4) | 616 | 618 | 729 | 752 | 722 |

C Mineraalien kaivu

1 000 000 mk, käypiin hintoihin

| | | | | | |
|--|-------|-------|-------|-------|-------|
| 1 Tuotos perushintaan | 4 069 | 3 913 | 3 766 | 3 701 | 4 164 |
| 2 Välituotekäyttö ostajanhintaan | 2 429 | 2 236 | 2 123 | 2 140 | 2 340 |
| 3 Arvonlisäys, brutto perushintaan (1-2) | 1 640 | 1 677 | 1 643 | 1 561 | 1 824 |
| 4 Kiinteän pääoman kumulinen | 424 | 441 | 447 | 463 | 466 |
| 5 Arvonlisäys, netto perushintaan (3-4) | 1 216 | 1 236 | 1 196 | 1 098 | 1 358 |
| 6 Palkat ja palkkiot | 586 | 588 | 571 | 522 | 535 |
| 7 Työnantajan sosiaaliturvamaksut | 156 | 153 | 149 | 158 | 166 |
| 8 Muut tuotantoverot | 3 | 2 | 2 | 2 | 3 |
| 9 Muut tuotantotukipalkkiot | 36 | 37 | 34 | 33 | 29 |
| 10 Toimintaylijäämä / sekatalo (5-6-7-8+9) | 507 | 530 | 508 | 449 | 683 |
| <i>1 000 000 mk, vuoden 1995 hintoihin</i> | | | | | |
| 1 Tuotos perushintaan | 4 024 | 3 804 | 3 760 | 3 751 | 4 231 |
| 2 Välituotekäyttö ostajanhintaan | 2 406 | 2 275 | 2 236 | 2 228 | 2 501 |
| 3 Arvonlisäys, brutto perushintaan (1-2) | 1 618 | 1 529 | 1 524 | 1 523 | 1 730 |
| 4 Kiinteän pääoman kumulinen | 460 | 470 | 470 | 473 | 474 |
| 5 Arvonlisäys, netto perushintaan (3-4) | 1 158 | 1 059 | 1 054 | 1 050 | 1 256 |

D Teollisuus

1 000 000 mk, käypiin hintoihin

| | | | | | |
|--|---------|---------|---------|---------|---------|
| 1 Tuotos perushintaan | 309 808 | 272 181 | 275 145 | 299 185 | 336 843 |
| 2 Välituotekäyttö ostajanhintaan | 204 495 | 184 366 | 184 732 | 199 589 | 225 911 |
| 3 Arvonlisäys, brutto perushintaan (1-2) | 105 313 | 87 815 | 90 413 | 99 596 | 110 932 |
| 4 Kiinteän pääoman kumulinen | 17 605 | 18 328 | 19 127 | 20 182 | 20 460 |
| 5 Arvonlisäys, netto perushintaan (3-4) | 87 708 | 69 487 | 71 286 | 79 414 | 90 472 |
| 6 Palkat ja palkkiot | 52 691 | 49 435 | 46 336 | 44 750 | 48 031 |
| 7 Työnantajan sosiaaliturvamaksut | 14 130 | 12 744 | 11 833 | 12 664 | 14 312 |
| 8 Muut tuotantoverot | 72 | 65 | 60 | 62 | 73 |
| 9 Muut tuotantotukipalkkiot | 1 327 | 1 429 | 1 621 | 2 127 | 1 409 |
| 10 Toimintaylijäämä / sekatalo (5-6-7-8+9) | 22 142 | 8 672 | 14 678 | 24 065 | 29 465 |
| <i>1 000 000 mk, vuoden 1995 hintoihin</i> | | | | | |
| 1 Tuotos perushintaan | 341 555 | 305 199 | 312 209 | 329 300 | 367 615 |
| 2 Välituotekäyttö ostajanhintaan | 228 624 | 205 467 | 211 404 | 223 085 | 248 733 |
| 3 Arvonlisäys, brutto perushintaan (1-2) | 112 931 | 99 732 | 100 805 | 106 215 | 118 882 |
| 4 Kiinteän pääoman kumulinen | 19 382 | 19 912 | 20 218 | 20 425 | 20 480 |
| 5 Arvonlisäys, netto perushintaan (3-4) | 93 549 | 79 820 | 80 587 | 85 790 | 98 402 |

2.2. Production and generation of income by industry

| 1995 | 1996 | 1997 | | Koodi/Code |
|--|---------|---------|---|------------|
| 015, 05 Hunting and fishing | | | | |
| <i>FIM 1 000 000, at current prices.</i> | | | | |
| 1 081 | 1 018 | 992 | 1 Output at basic prices | P1R |
| 244 | 257 | 256 | 2 Intermediate consumption, at purchasers' prices | P2K |
| 837 | 761 | 736 | 3 Value added, gross at basic prices (1-2) | B1GPH |
| 142 | 138 | 138 | 4 Consumption of fixed capital | K1K |
| 695 | 623 | 598 | 5 Value added, net at basic prices (3-4) | B1NPH |
| 45 | 46 | 40 | 6 Wages and salaries | D11K |
| 12 | 12 | 10 | 7 Employers' social contributions | D12K |
| | | | 8 Other taxes on production | D29K |
| 98 | 134 | 120 | 9 Other subsidies on production | D39R |
| 736 | 699 | 668 | 10 Operating surplus / mixed income (5-6-7-8+9) | B2N/B3N |
| <i>FIM 1 000 000, at 1995 prices</i> | | | | |
| 1 081 | 1 099 | 1 032 | 1 Output at basic prices | P1R |
| 244 | 254 | 266 | 2 Intermediate consumption, at purchasers' prices | P2K |
| 837 | 845 | 766 | 3 Value added, gross at basic prices (1-2) | B1GPH |
| 142 | 134 | 125 | 4 Consumption of fixed capital | K1K |
| 695 | 711 | 641 | 5 Value added, net at basic prices (3-4) | B1NPH |
| C Mining and quarrying | | | | |
| <i>FIM 1 000 000, at current prices</i> | | | | |
| 4 389 | 4 497 | 4 856 | 1 Output at basic prices | P1R |
| 2 591 | 2 814 | 3 185 | 2 Intermediate consumption, at purchasers' prices | P2K |
| 1 798 | 1 683 | 1 671 | 3 Value added, gross at basic prices (1-2) | B1GPH |
| 484 | 515 | 516 | 4 Consumption of fixed capital | K1K |
| 1 314 | 1 168 | 1 155 | 5 Value added, net at basic prices (3-4) | B1NPH |
| 572 | 551 | 596 | 6 Wages and salaries | D11K |
| 181 | 170 | 182 | 7 Employers' social contributions | D12K |
| 3 | 4 | 4 | 8 Other taxes on production | D29K |
| 28 | 25 | 22 | 9 Other subsidies on production | D39R |
| 586 | 468 | 395 | 10 Operating surplus / mixed income (5-6-7-8+9) | B2N/B3N |
| <i>FIM 1 000 000, at 1995 prices</i> | | | | |
| 4 389 | 4 538 | 5 014 | 1 Output at basic prices | P1R |
| 2 591 | 2 679 | 2 955 | 2 Intermediate consumption, at purchasers' prices | P2K |
| 1 798 | 1 859 | 2 059 | 3 Value added, gross at basic prices (1-2) | B1GPH |
| 484 | 501 | 491 | 4 Consumption of fixed capital | K1K |
| 1 314 | 1 358 | 1 568 | 5 Value added, net at basic prices (3-4) | B1NPH |
| D Manufacturing | | | | |
| <i>FIM 1 000 000, at current prices</i> | | | | |
| 393 229 | 401 487 | 441 642 | 1 Output at basic prices | P1R |
| 265 611 | 277 736 | 305 778 | 2 Intermediate consumption, at purchasers' prices | P2K |
| 127 618 | 123 751 | 135 864 | 3 Value added, gross at basic prices (1-2) | B1GPH |
| 20 626 | 21 553 | 22 754 | 4 Consumption of fixed capital | K1K |
| 106 992 | 102 198 | 113 110 | 5 Value added, net at basic prices (3-4) | B1NPH |
| 54 059 | 56 413 | 58 469 | 6 Wages and salaries | D11K |
| 16 226 | 16 001 | 16 383 | 7 Employers' social contributions | D12K |
| 68 | 90 | 100 | 8 Other taxes on production | D29K |
| 1 381 | 1 267 | 1 325 | 9 Other subsidies on production | D39R |
| 38 020 | 30 961 | 39 483 | 10 Operating surplus / mixed income (5-6-7-8+9) | B2N/B3N |
| <i>FIM 1 000 000, at 1995 prices</i> | | | | |
| 393 229 | 405 469 | 443 926 | 1 Output at basic prices | P1R |
| 265 611 | 274 072 | 299 873 | 2 Intermediate consumption, at purchasers' prices | P2K |
| 127 618 | 131 397 | 144 053 | 3 Value added, gross at basic prices (1-2) | B1GPH |
| 20 626 | 20 944 | 21 267 | 4 Consumption of fixed capital | K1K |
| 106 992 | 110 453 | 122 786 | 5 Value added, net at basic prices (3-4) | B1NPH |

2.2. Tuotanto ja tulonmuodostus toimialoittain

| | 1990 | 1991 | 1992 | 1993 | 1994 |
|---|--------|--------|--------|--------|--------|
| DA Elintarvikkeiden, juomien ja tupakan valmistus | | | | | |
| <i>1 000 000 mk, käypiin hintoihin</i> | | | | | |
| 1 Tuotos perushintaan | 51 782 | 51 061 | 50 053 | 50 874 | 50 986 |
| 2 Välituotekäyttö ostajanhintaan | 40 511 | 38 881 | 37 896 | 38 067 | 38 816 |
| 3 Arvonlisäys, brutto perushintaan (1-2) | 11 271 | 12 180 | 12 157 | 12 807 | 12 170 |
| 4 Kiinteän pääoman kumulinen | 2 177 | 2 241 | 2 308 | 2 378 | 2 421 |
| 5 Arvonlisäys, netto perushintaan (3-4) | 9 094 | 9 939 | 9 849 | 10 429 | 9 749 |
| 6 Palkat ja palkkiot | 5 844 | 5 798 | 5 659 | 5 306 | 5 297 |
| 7 Työnantajan sosiaaliturvamaksut | 1 581 | 1 537 | 1 477 | 1 537 | 1 601 |
| 8 Muut tuotantoverot | 13 | 12 | 11 | 11 | 13 |
| 9 Muut tuotantotukipalkkiot | 75 | 80 | 93 | 103 | 56 |
| 10 Toimintaylijäämä / sekatalo (5-6-7-8+9) | 1 731 | 2 672 | 2 795 | 3 678 | 2 894 |
| <i>1 000 000 mk, vuoden 1995 hintoihin</i> | | | | | |
| 1 Tuotos perushintaan | 45 385 | 44 262 | 44 854 | 46 381 | 46 492 |
| 2 Välituotekäyttö ostajanhintaan | 33 726 | 32 892 | 33 337 | 34 374 | 34 548 |
| 3 Arvonlisäys, brutto perushintaan (1-2) | 11 659 | 11 370 | 11 517 | 12 007 | 11 944 |
| 4 Kiinteän pääoman kumulinen | 2 297 | 2 340 | 2 392 | 2 421 | 2 420 |
| 5 Arvonlisäys, netto perushintaan (3-4) | 9 362 | 9 030 | 9 125 | 9 586 | 9 524 |
| DB, DC Tekstiilien, vaatteiden, nahan ja nahkatuotteiden valmistus | | | | | |
| <i>1 000 000 mk, käypiin hintoihin</i> | | | | | |
| 1 Tuotos perushintaan | 10 116 | 8 028 | 7 297 | 7 264 | 8 143 |
| 2 Välituotekäyttö ostajanhintaan | 5 882 | 4 654 | 4 127 | 4 125 | 4 761 |
| 3 Arvonlisäys, brutto perushintaan (1-2) | 4 234 | 3 374 | 3 170 | 3 139 | 3 382 |
| 4 Kiinteän pääoman kumulinen | 626 | 620 | 632 | 644 | 625 |
| 5 Arvonlisäys, netto perushintaan (3-4) | 3 608 | 2 754 | 2 538 | 2 495 | 2 757 |
| 6 Palkat ja palkkiot | 2 793 | 2 298 | 1 895 | 1 720 | 1 786 |
| 7 Työnantajan sosiaaliturvamaksut | 698 | 569 | 465 | 469 | 504 |
| 8 Muut tuotantoverot | 3 | 2 | 2 | 2 | 3 |
| 9 Muut tuotantotukipalkkiot | 91 | 86 | 95 | 63 | 54 |
| 10 Toimintaylijäämä / sekatalo (5-6-7-8+9) | 205 | -29 | 271 | 367 | 518 |
| <i>1 000 000 mk, vuoden 1995 hintoihin</i> | | | | | |
| 1 Tuotos perushintaan | 11 930 | 9 187 | 8 310 | 8 252 | 8 969 |
| 2 Välituotekäyttö ostajanhintaan | 6 927 | 5 343 | 4 843 | 4 824 | 5 241 |
| 3 Arvonlisäys, brutto perushintaan (1-2) | 5 003 | 3 844 | 3 467 | 3 428 | 3 728 |
| 4 Kiinteän pääoman kumulinen | 734 | 715 | 692 | 665 | 634 |
| 5 Arvonlisäys, netto perushintaan (3-4) | 4 269 | 3 129 | 2 775 | 2 763 | 3 094 |
| DD Puutavaran ja puutuotteiden valmistus | | | | | |
| <i>1 000 000 mk, käypiin hintoihin</i> | | | | | |
| 1 Tuotos perushintaan | 20 207 | 15 251 | 14 782 | 16 776 | 20 988 |
| 2 Välituotekäyttö ostajanhintaan | 13 553 | 10 887 | 10 057 | 10 875 | 13 675 |
| 3 Arvonlisäys, brutto perushintaan (1-2) | 6 654 | 4 364 | 4 725 | 5 901 | 7 313 |
| 4 Kiinteän pääoman kumulinen | 945 | 983 | 1 048 | 1 087 | 1 095 |
| 5 Arvonlisäys, netto perushintaan (3-4) | 5 709 | 3 381 | 3 677 | 4 814 | 6 218 |
| 6 Palkat ja palkkiot | 3 317 | 2 822 | 2 537 | 2 563 | 2 924 |
| 7 Työnantajan sosiaaliturvamaksut | 916 | 740 | 673 | 764 | 901 |
| 8 Muut tuotantoverot | 4 | 3 | 3 | 3 | 3 |
| 9 Muut tuotantotukipalkkiot | 154 | 144 | 133 | 259 | 155 |
| 10 Toimintaylijäämä / sekatalo (5-6-7-8+9) | 1 626 | -40 | 597 | 1 743 | 2 545 |
| <i>1 000 000 mk, vuoden 1995 hintoihin</i> | | | | | |
| 1 Tuotos perushintaan | 20 884 | 16 014 | 16 633 | 19 184 | 22 323 |
| 2 Välituotekäyttö ostajanhintaan | 14 241 | 10 943 | 11 435 | 13 214 | 15 391 |
| 3 Arvonlisäys, brutto perushintaan (1-2) | 6 643 | 5 071 | 5 198 | 5 970 | 6 932 |
| 4 Kiinteän pääoman kumulinen | 1 049 | 1 077 | 1 082 | 1 074 | 1 071 |
| 5 Arvonlisäys, netto perushintaan (3-4) | 5 594 | 3 994 | 4 116 | 4 896 | 5 861 |

2.2 ■ Production and generation of income by industry

| 1995 | 1996 | 1997 | | Koodi/Code |
|---|--------|--------|---|------------|
| DA Manufacture of food products, beverages and tobacco | | | | |
| <i>FIM 1 000 000, at current prices</i> | | | | |
| 48 140 | 50 114 | 49 458 | 1 Output at basic prices | P1R |
| 35 663 | 38 040 | 37 850 | 2 Intermediate consumption, at purchasers' prices | P2K |
| 12 477 | 12 074 | 11 608 | 3 Value added, gross at basic prices (1-2) | B1GPH |
| 2 420 | 2 475 | 2 550 | 4 Consumption of fixed capital | K1K |
| 10 057 | 9 599 | 9 058 | 5 Value added, net at basic prices (3-4) | B1NPH |
| 5 652 | 5 712 | 5 640 | 6 Wages and salaries | D11K |
| 1 741 | 1 684 | 1 649 | 7 Employers' social contributions | D12K |
| 12 | 16 | 18 | 8 Other taxes on production | D29K |
| 58 | 50 | 50 | 9 Other subsidies on production | D39R |
| 2 710 | 2 237 | 1 801 | 10 Operating surplus / mixed income (5-6-7-8+9) | B2N/B3N |
| <i>FIM 1 000 000, at 1995 prices</i> | | | | |
| 48 140 | 49 581 | 50 954 | 1 Output at basic prices | P1R |
| 35 663 | 36 802 | 37 842 | 2 Intermediate consumption, at purchasers' prices | P2K |
| 12 477 | 12 779 | 13 112 | 3 Value added, gross at basic prices (1-2) | B1GPH |
| 2 420 | 2 448 | 2 426 | 4 Consumption of fixed capital | K1K |
| 10 057 | 10 331 | 10 688 | 5 Value added, net at basic prices (3-4) | B1NPH |
| DB, DC Manufacture of textiles, textile products, leather and leather products | | | | |
| <i>FIM 1 000 000, at current prices</i> | | | | |
| 8 164 | 8 284 | 8 565 | 1 Output at basic prices | P1R |
| 4 766 | 4 935 | 5 115 | 2 Intermediate consumption, at purchasers' prices | P2K |
| 3 398 | 3 349 | 3 450 | 3 Value added, gross at basic prices (1-2) | B1GPH |
| 603 | 566 | 537 | 4 Consumption of fixed capital | K1K |
| 2 795 | 2 783 | 2 913 | 5 Value added, net at basic prices (3-4) | B1NPH |
| 1 801 | 1 785 | 1 762 | 6 Wages and salaries | D11K |
| 510 | 488 | 470 | 7 Employers' social contributions | D12K |
| 3 | 3 | 4 | 8 Other taxes on production | D29K |
| 43 | 44 | 41 | 9 Other subsidies on production | D39R |
| 524 | 551 | 718 | 10 Operating surplus / mixed income (5-6-7-8+9) | B2N/B3N |
| <i>FIM 1 000 000, at 1995 prices</i> | | | | |
| 8 164 | 8 286 | 8 321 | 1 Output at basic prices | P1R |
| 4 766 | 4 833 | 4 873 | 2 Intermediate consumption, at purchasers' prices | P2K |
| 3 398 | 3 453 | 3 448 | 3 Value added, gross at basic prices (1-2) | B1GPH |
| 603 | 567 | 531 | 4 Consumption of fixed capital | K1K |
| 2 795 | 2 886 | 2 917 | 5 Value added, net at basic prices (3-4) | B1NPH |
| DD Manufacture of wood and wood products | | | | |
| <i>FIM 1 000 000, at current prices</i> | | | | |
| 21 641 | 21 072 | 25 723 | 1 Output at basic prices | P1R |
| 14 935 | 15 493 | 18 230 | 2 Intermediate consumption, at purchasers' prices | P2K |
| 6 706 | 5 579 | 7 493 | 3 Value added, gross at basic prices (1-2) | B1GPH |
| 1 068 | 1 072 | 1 092 | 4 Consumption of fixed capital | K1K |
| 5 638 | 4 507 | 6 401 | 5 Value added, net at basic prices (3-4) | B1NPH |
| 3 169 | 3 090 | 3 258 | 6 Wages and salaries | D11K |
| 973 | 893 | 916 | 7 Employers' social contributions | D12K |
| 3 | 4 | 5 | 8 Other taxes on production | D29K |
| 138 | 105 | 106 | 9 Other subsidies on production | D39R |
| 1 631 | 625 | 2 328 | 10 Operating surplus / mixed income (5-6-7-8+9) | B2N/B3N |
| <i>FIM 1 000 000, at 1995 prices</i> | | | | |
| 21 641 | 22 263 | 25 101 | 1 Output at basic prices | P1R |
| 14 935 | 15 345 | 17 298 | 2 Intermediate consumption, at purchasers' prices | P2K |
| 6 706 | 6 918 | 7 803 | 3 Value added, gross at basic prices (1-2) | B1GPH |
| 1 068 | 1 065 | 1 064 | 4 Consumption of fixed capital | K1K |
| 5 638 | 5 853 | 6 739 | 5 Value added, net at basic prices (3-4) | B1NPH |

2.2. Tuotanto ja tulonmuodostus toimialoittain

| | 1990 | 1991 | 1992 | 1993 | 1994 |
|---|--------|--------|--------|--------|--------|
| DE Massan, paperin, paperituot. valmistus, kustannustoiminta | | | | | |
| 21 Massan, paperin ja paperituotteiden valmistus | | | | | |
| <i>1 000 000 mk, käypiin hintoihin</i> | | | | | |
| 1 Tuotos perushintaan | 47 801 | 43 861 | 46 394 | 51 889 | 59 274 |
| 2 Välituotekäyttö ostajanhintaan | 34 066 | 33 214 | 33 413 | 35 700 | 40 537 |
| 3 Arvonlisäys, brutto perushintaan (1-2) | 13 735 | 10 647 | 12 981 | 16 189 | 18 737 |
| 4 Kiinteän pääoman kumulinen | 5 324 | 5 628 | 5 896 | 6 336 | 6 387 |
| 5 Arvonlisäys, netto perushintaan (3-4) | 8 411 | 5 019 | 7 085 | 9 853 | 12 350 |
| 6 Palkat ja palkkiot | 6 167 | 6 185 | 5 966 | 5 966 | 6 237 |
| 7 Työnantajan sosiaaliturvamaksut | 1 701 | 1 687 | 1 647 | 1 698 | 1 924 |
| 8 Muut tuotantoverot | 5 | 4 | 4 | 4 | 5 |
| 9 Muut tuotantotukipalkkiot | 91 | 85 | 71 | 247 | 145 |
| 10 Toimintaylijäämä / sekatalo (5-6-7-8+9) | 629 | -2 772 | -461 | 2 432 | 4 329 |
| <i>1 000 000 mk, vuoden 1995 hintoihin</i> | | | | | |
| 1 Tuotos perushintaan | 62 604 | 61 331 | 63 628 | 69 449 | 76 795 |
| 2 Välituotekäyttö ostajanhintaan | 42 384 | 41 524 | 43 081 | 47 023 | 51 997 |
| 3 Arvonlisäys, brutto perushintaan (1-2) | 20 220 | 19 807 | 20 547 | 22 426 | 24 798 |
| 4 Kiinteän pääoman kumulinen | 6 156 | 6 299 | 6 370 | 6 470 | 6 437 |
| 5 Arvonlisäys, netto perushintaan (3-4) | 14 064 | 13 508 | 14 177 | 15 956 | 18 361 |
| 22 Kustantaminen ja painaminen | | | | | |
| <i>1 000 000 mk, käypiin hintoihin</i> | | | | | |
| 1 Tuotos perushintaan | 20 179 | 18 911 | 17 336 | 16 965 | 17 974 |
| 2 Välituotekäyttö ostajanhintaan | 11 665 | 10 982 | 10 054 | 9 843 | 10 488 |
| 3 Arvonlisäys, brutto perushintaan (1-2) | 8 514 | 7 929 | 7 282 | 7 122 | 7 486 |
| 4 Kiinteän pääoman kumulinen | 985 | 1 047 | 1 118 | 1 204 | 1 230 |
| 5 Arvonlisäys, netto perushintaan (3-4) | 7 529 | 6 882 | 6 164 | 5 918 | 6 256 |
| 6 Palkat ja palkkiot | 5 058 | 4 916 | 4 555 | 4 285 | 4 283 |
| 7 Työnantajan sosiaaliturvamaksut | 1 270 | 1 184 | 1 098 | 1 145 | 1 195 |
| 8 Muut tuotantoverot | 7 | 7 | 6 | 6 | 7 |
| 9 Muut tuotantotukipalkkiot | 143 | 163 | 155 | 121 | 104 |
| 10 Toimintaylijäämä / sekatalo (5-6-7-8+9) | 1 337 | 938 | 660 | 603 | 895 |
| <i>1 000 000 mk, vuoden 1995 hintoihin</i> | | | | | |
| 1 Tuotos perushintaan | 22 126 | 19 999 | 18 673 | 18 257 | 18 946 |
| 2 Välituotekäyttö ostajanhintaan | 12 938 | 11 694 | 10 895 | 10 644 | 11 026 |
| 3 Arvonlisäys, brutto perushintaan (1-2) | 9 188 | 8 305 | 7 778 | 7 613 | 7 920 |
| 4 Kiinteän pääoman kumulinen | 1 093 | 1 159 | 1 204 | 1 233 | 1 245 |
| 5 Arvonlisäys, netto perushintaan (3-4) | 8 095 | 7 146 | 6 574 | 6 380 | 6 675 |
| DF Öljytuotteiden, koksien ja ydinpolttoaineen valmistus | | | | | |
| <i>1 000 000 mk, käypiin hintoihin</i> | | | | | |
| 1 Tuotos perushintaan | 11 935 | 11 477 | 11 432 | 12 802 | 12 884 |
| 2 Välituotekäyttö ostajanhintaan | 9 904 | 8 917 | 10 053 | 11 157 | 10 683 |
| 3 Arvonlisäys, brutto perushintaan (1-2) | 2 031 | 2 560 | 1 379 | 1 645 | 2 221 |
| 4 Kiinteän pääoman kumulinen | 460 | 471 | 489 | 521 | 514 |
| 5 Arvonlisäys, netto perushintaan (3-4) | 1 571 | 2 089 | 890 | 1 124 | 1 707 |
| 6 Palkat ja palkkiot | 506 | 570 | 585 | 582 | 550 |
| 7 Työnantajan sosiaaliturvamaksut | 160 | 170 | 162 | 177 | 172 |
| 8 Muut tuotantoverot | 1 | 1 | 1 | 1 | 1 |
| 9 Muut tuotantotukipalkkiot | 7 | 4 | 6 | 7 | 5 |
| 10 Toimintaylijäämä / sekatalo (5-6-7-8+9) | 911 | 1 352 | 148 | 371 | 989 |
| <i>1 000 000 mk, vuoden 1995 hintoihin</i> | | | | | |
| 1 Tuotos perushintaan | 9 439 | 9 821 | 10 096 | 10 013 | 11 660 |
| 2 Välituotekäyttö ostajanhintaan | 8 315 | 8 597 | 8 837 | 8 724 | 10 170 |
| 3 Arvonlisäys, brutto perushintaan (1-2) | 1 124 | 1 224 | 1 259 | 1 289 | 1 490 |
| 4 Kiinteän pääoman kumulinen | 466 | 474 | 490 | 505 | 505 |
| 5 Arvonlisäys, netto perushintaan (3-4) | 658 | 750 | 769 | 784 | 985 |

2.2. Production and generation of income by industry

| 1995 | 1996 | 1997 | | Koodi/Code |
|--|--------|--------|---|------------|
| DE Manufacture of pulp, paper and paper products, publishing and printing | | | | |
| 21 Manufacture of pulp, paper and paper products | | | | |
| <i>FIM 1 000 000, at current prices</i> | | | | |
| 77 927 | 67 835 | 74 307 | 1 Output at basic prices | P1R |
| 52 763 | 47 849 | 53 080 | 2 Intermediate consumption, at purchasers' prices | P2K |
| 25 164 | 19 986 | 21 227 | 3 Value added, gross at basic prices (1-2) | B1GPH |
| 6 388 | 6 636 | 7 015 | 4 Consumption of fixed capital | K1K |
| 18 776 | 13 350 | 14 212 | 5 Value added, net at basic prices (3-4) | B1NPH |
| 6 751 | 6 954 | 7 249 | 6 Wages and salaries | D11K |
| 2 083 | 2 017 | 2 125 | 7 Employers' social contributions | D12K |
| 4 | 5 | 5 | 8 Other taxes on production | D29K |
| 133 | 118 | 126 | 9 Other subsidies on production | D39R |
| 10 071 | 4 492 | 4 959 | 10 Operating surplus / mixed income (5-6-7-8+9) | B2N/B3N |
| <i>FIM 1 000 000, at 1995 prices</i> | | | | |
| 77 927 | 74 451 | 85 402 | 1 Output at basic prices | P1R |
| 52 763 | 50 406 | 57 824 | 2 Intermediate consumption, at purchasers' prices | P2K |
| 25 164 | 24 045 | 27 578 | 3 Value added, gross at basic prices (1-2) | B1GPH |
| 6 388 | 6 466 | 6 585 | 4 Consumption of fixed capital | K1K |
| 18 776 | 17 579 | 20 993 | 5 Value added, net at basic prices (3-4) | B1NPH |
| 22 Publishing and printing | | | | |
| <i>FIM 1 000 000, at current prices</i> | | | | |
| 20 016 | 21 211 | 21 765 | 1 Output at basic prices | P1R |
| 11 658 | 12 611 | 12 787 | 2 Intermediate consumption, at purchasers' prices | P2K |
| 8 358 | 8 600 | 8 978 | 3 Value added, gross at basic prices (1-2) | B1GPH |
| 1 271 | 1 436 | 1 584 | 4 Consumption of fixed capital | K1K |
| 7 087 | 7 164 | 7 394 | 5 Value added, net at basic prices (3-4) | B1NPH |
| 4 334 | 4 430 | 4 486 | 6 Wages and salaries | D11K |
| 1 251 | 1 202 | 1 236 | 7 Employers' social contributions | D12K |
| 7 | 10 | 11 | 8 Other taxes on production | D29K |
| 106 | 92 | 103 | 9 Other subsidies on production | D39R |
| 1 601 | 1 614 | 1 784 | 10 Operating surplus / mixed income (5-6-7-8+9) | B2N/B3N |
| <i>FIM 1 000 000, at 1995 prices</i> | | | | |
| 20 016 | 20 492 | 20 921 | 1 Output at basic prices | P1R |
| 11 658 | 11 940 | 12 205 | 2 Intermediate consumption, at purchasers' prices | P2K |
| 8 358 | 8 552 | 8 716 | 3 Value added, gross at basic prices (1-2) | B1GPH |
| 1 271 | 1 266 | 1 264 | 4 Consumption of fixed capital | K1K |
| 7 087 | 7 286 | 7 452 | 5 Value added, net at basic prices (3-4) | B1NPH |
| DF Manufacture of refined petroleum products, coke and nuclear fuel | | | | |
| <i>FIM 1 000 000, at current prices</i> | | | | |
| 11 370 | 14 065 | 13 674 | 1 Output at basic prices | P1R |
| 9 914 | 12 612 | 12 016 | 2 Intermediate consumption, at purchasers' prices | P2K |
| 1 456 | 1 453 | 1 658 | 3 Value added, gross at basic prices (1-2) | B1GPH |
| 498 | 468 | 473 | 4 Consumption of fixed capital | K1K |
| 958 | 985 | 1 185 | 5 Value added, net at basic prices (3-4) | B1NPH |
| 588 | 637 | 664 | 6 Wages and salaries | D11K |
| 175 | 172 | 175 | 7 Employers' social contributions | D12K |
| 1 | 1 | 1 | 8 Other taxes on production | D29K |
| 5 | 5 | 5 | 9 Other subsidies on production | D39R |
| 199 | 180 | 350 | 10 Operating surplus / mixed income (5-6-7-8+9) | B2N/B3N |
| <i>FIM 1 000 000, at 1995 prices</i> | | | | |
| 11 370 | 12 193 | 11 448 | 1 Output at basic prices | P1R |
| 9 914 | 10 639 | 9 985 | 2 Intermediate consumption, at purchasers' prices | P2K |
| 1 456 | 1 554 | 1 483 | 3 Value added, gross at basic prices (1-2) | B1GPH |
| 498 | 489 | 499 | 4 Consumption of fixed capital | K1K |
| 958 | 1 065 | 964 | 5 Value added, net at basic prices (3-4) | B1NPH |

2.2. Tuotanto ja tulonmuodostus toimialoitain

| | 1990 | 1991 | 1992 | 1993 | 1994 |
|--|--------|--------|--------|--------|--------|
| DG Kemikaalien ja kemiallisten tuotteiden valmistus | | | | | |
| <i>1 000 000 mk, käypiin hintoihin</i> | | | | | |
| 1 Tuotos perushintaan | 17 957 | 16 420 | 16 987 | 18 323 | 21 323 |
| 2 Välituotekäyttö ostajanhintaan | 11 302 | 10 673 | 10 495 | 11 521 | 13 358 |
| 3 Arvonlisäys, brutto perushintaan (1-2) | 6 655 | 5 747 | 6 492 | 6 802 | 7 965 |
| 4 Kiinteän pääoman kumulinen | 1 233 | 1 244 | 1 260 | 1 312 | 1 334 |
| 5 Arvonlisäys, netto perushintaan (3-4) | 5 422 | 4 503 | 5 232 | 5 490 | 6 631 |
| 6 Palkat ja palkkiot | 2 537 | 2 589 | 2 519 | 2 495 | 2 599 |
| 7 Työnantajan sosiaaliturvamaksut | 708 | 648 | 614 | 742 | 762 |
| 8 Muut tuotantoverot | 4 | 3 | 3 | 3 | 4 |
| 9 Muut tuotantotukipalkkiot | 72 | 72 | 84 | 106 | 71 |
| 10 Toimintaylijäämä / sekatalo (5-6-7-8+9) | 2 245 | 1 335 | 2 180 | 2 356 | 3 337 |
| <i>1 000 000 mk, vuoden 1995 hintoihin</i> | | | | | |
| 1 Tuotos perushintaan | 20 482 | 18 828 | 19 549 | 20 019 | 22 740 |
| 2 Välituotekäyttö ostajanhintaan | 13 171 | 12 011 | 12 570 | 12 843 | 14 648 |
| 3 Arvonlisäys, brutto perushintaan (1-2) | 7 311 | 6 817 | 6 979 | 7 176 | 8 092 |
| 4 Kiinteän pääoman kumulinen | 1 250 | 1 273 | 1 290 | 1 300 | 1 322 |
| 5 Arvonlisäys, netto perushintaan (3-4) | 6 061 | 5 544 | 5 689 | 5 876 | 6 770 |
| DH Kumi- ja muovituotteiden valmistus | | | | | |
| <i>1 000 000 mk, käypiin hintoihin</i> | | | | | |
| 1 Tuotos perushintaan | 7 588 | 6 418 | 6 347 | 7 048 | 7 976 |
| 2 Välituotekäyttö ostajanhintaan | 4 260 | 3 718 | 3 519 | 4 004 | 4 665 |
| 3 Arvonlisäys, brutto perushintaan (1-2) | 3 328 | 2 700 | 2 828 | 3 044 | 3 311 |
| 4 Kiinteän pääoman kumulinen | 377 | 391 | 408 | 430 | 446 |
| 5 Arvonlisäys, netto perushintaan (3-4) | 2 951 | 2 309 | 2 420 | 2 614 | 2 865 |
| 6 Palkat ja palkkiot | 1 594 | 1 494 | 1 385 | 1 372 | 1 514 |
| 7 Työnantajan sosiaaliturvamaksut | 412 | 370 | 337 | 385 | 446 |
| 8 Muut tuotantoverot | 3 | 3 | 3 | 3 | 3 |
| 9 Muut tuotantotukipalkkiot | 15 | 22 | 28 | 33 | 23 |
| 10 Toimintaylijäämä / sekatalo (5-6-7-8+9) | 957 | 464 | 723 | 887 | 925 |
| <i>1 000 000 mk, vuoden 1995 hintoihin</i> | | | | | |
| 1 Tuotos perushintaan | 8 874 | 7 473 | 7 586 | 8 208 | 8 929 |
| 2 Välituotekäyttö ostajanhintaan | 5 440 | 4 583 | 4 645 | 5 024 | 5 457 |
| 3 Arvonlisäys, brutto perushintaan (1-2) | 3 434 | 2 890 | 2 941 | 3 184 | 3 472 |
| 4 Kiinteän pääoman kumulinen | 416 | 431 | 438 | 441 | 452 |
| 5 Arvonlisäys, netto perushintaan (3-4) | 3 018 | 2 459 | 2 503 | 2 743 | 3 020 |
| DI EI-metallisten mineraalituotteiden valmistus | | | | | |
| <i>1 000 000 mk, käypiin hintoihin</i> | | | | | |
| 1 Tuotos perushintaan | 10 982 | 8 893 | 7 591 | 6 948 | 7 752 |
| 2 Välituotekäyttö ostajanhintaan | 5 992 | 4 976 | 4 350 | 3 822 | 4 374 |
| 3 Arvonlisäys, brutto perushintaan (1-2) | 4 990 | 3 917 | 3 241 | 3 126 | 3 378 |
| 4 Kiinteän pääoman kumulinen | 681 | 713 | 727 | 749 | 756 |
| 5 Arvonlisäys, netto perushintaan (3-4) | 4 309 | 3 204 | 2 514 | 2 377 | 2 622 |
| 6 Palkat ja palkkiot | 2 356 | 2 087 | 1 787 | 1 491 | 1 560 |
| 7 Työnantajan sosiaaliturvamaksut | 626 | 540 | 475 | 448 | 484 |
| 8 Muut tuotantoverot | 6 | 6 | 5 | 6 | 7 |
| 9 Muut tuotantotukipalkkiot | 58 | 66 | 63 | 111 | 64 |
| 10 Toimintaylijäämä / sekatalo (5-6-7-8+9) | 1 379 | 637 | 310 | 543 | 635 |
| <i>1 000 000 mk, vuoden 1995 hintoihin</i> | | | | | |
| 1 Tuotos perushintaan | 11 202 | 9 426 | 8 100 | 7 443 | 8 116 |
| 2 Välituotekäyttö ostajanhintaan | 6 497 | 5 443 | 4 642 | 4 244 | 4 634 |
| 3 Arvonlisäys, brutto perushintaan (1-2) | 4 705 | 3 983 | 3 458 | 3 199 | 3 482 |
| 4 Kiinteän pääoman kumulinen | 751 | 782 | 786 | 782 | 776 |
| 5 Arvonlisäys, netto perushintaan (3-4) | 3 954 | 3 201 | 2 672 | 2 417 | 2 706 |

2.2. Production and generation of income by industry

| 1995 | 1996 | 1997 | | Koodi/Code |
|--|--------|--------|---|------------|
| DG Manufacture of chemicals and chemical products | | | | |
| <i>FIM 1 000 000, at current prices</i> | | | | |
| 23 187 | 23 525 | 27 039 | 1 Output at basic prices | P1R |
| 14 926 | 15 670 | 18 262 | 2 Intermediate consumption, at purchasers' prices | P2K |
| 8 261 | 7 855 | 8 777 | 3 Value added, gross at basic prices (1-2) | B1GPH |
| 1 373 | 1 359 | 1 400 | 4 Consumption of fixed capital | K1K |
| 6 888 | 6 496 | 7 377 | 5 Value added, net at basic prices (3-4) | B1NPH |
| 2 843 | 2 873 | 3 001 | 6 Wages and salaries | D11K |
| 856 | 805 | 840 | 7 Employers' social contributions | D12K |
| 4 | 5 | 6 | 8 Other taxes on production | D29K |
| 67 | 57 | 58 | 9 Other subsidies on production | D39R |
| 3 252 | 2 870 | 3 588 | 10 Operating surplus / mixed income (5-6-7-8+9) | B2N/B3N |
| <i>FIM 1 000 000, at 1995 prices</i> | | | | |
| 23 187 | 23 914 | 25 157 | 1 Output at basic prices | P1R |
| 14 926 | 15 402 | 16 227 | 2 Intermediate consumption, at purchasers' prices | P2K |
| 8 261 | 8 512 | 8 930 | 3 Value added, gross at basic prices (1-2) | B1GPH |
| 1 373 | 1 434 | 1 499 | 4 Consumption of fixed capital | K1K |
| 6 888 | 7 078 | 7 431 | 5 Value added, net at basic prices (3-4) | B1NPH |
| DH Manufacture of rubber and plastic products | | | | |
| <i>FIM 1 000 000, at current prices</i> | | | | |
| 9 154 | 9 684 | 10 443 | 1 Output at basic prices | P1R |
| 5 588 | 5 705 | 6 132 | 2 Intermediate consumption, at purchasers' prices | P2K |
| 3 566 | 3 979 | 4 311 | 3 Value added, gross at basic prices (1-2) | B1GPH |
| 461 | 543 | 616 | 4 Consumption of fixed capital | K1K |
| 3 105 | 3 436 | 3 695 | 5 Value added, net at basic prices (3-4) | B1NPH |
| 1 708 | 1 819 | 2 018 | 6 Wages and salaries | D11K |
| 497 | 512 | 553 | 7 Employers' social contributions | D12K |
| 3 | 4 | 4 | 8 Other taxes on production | D29K |
| 20 | 16 | 16 | 9 Other subsidies on production | D39R |
| 917 | 1 117 | 1 138 | 10 Operating surplus / mixed income (5-6-7-8+9) | B2N/B3N |
| <i>FIM 1 000 000, at 1995 prices</i> | | | | |
| 9 154 | 9 257 | 9 971 | 1 Output at basic prices | P1R |
| 5 588 | 5 656 | 6 096 | 2 Intermediate consumption, at purchasers' prices | P2K |
| 3 566 | 3 601 | 3 875 | 3 Value added, gross at basic prices (1-2) | B1GPH |
| 461 | 479 | 492 | 4 Consumption of fixed capital | K1K |
| 3 105 | 3 122 | 3 383 | 5 Value added, net at basic prices (3-4) | B1NPH |
| DI Manufacture of other non-metallic mineral products | | | | |
| <i>FIM 1 000 000, at current prices</i> | | | | |
| 8 236 | 8 980 | 9 749 | 1 Output at basic prices | P1R |
| 4 728 | 5 400 | 5 824 | 2 Intermediate consumption, at purchasers' prices | P2K |
| 3 508 | 3 560 | 3 925 | 3 Value added, gross at basic prices (1-2) | B1GPH |
| 775 | 837 | 882 | 4 Consumption of fixed capital | K1K |
| 2 733 | 2 723 | 3 043 | 5 Value added, net at basic prices (3-4) | B1NPH |
| 1 674 | 1 709 | 1 745 | 6 Wages and salaries | D11K |
| 510 | 519 | 499 | 7 Employers' social contributions | D12K |
| 6 | 8 | 9 | 8 Other taxes on production | D29K |
| 58 | 46 | 46 | 9 Other subsidies on production | D39R |
| 601 | 533 | 836 | 10 Operating surplus / mixed income (5-6-7-8+9) | B2N/B3N |
| <i>FIM 1 000 000, at 1995 prices</i> | | | | |
| 8 236 | 8 948 | 9 815 | 1 Output at basic prices | P1R |
| 4 728 | 5 153 | 5 650 | 2 Intermediate consumption, at purchasers' prices | P2K |
| 3 508 | 3 795 | 4 185 | 3 Value added, gross at basic prices (1-2) | B1GPH |
| 775 | 769 | 766 | 4 Consumption of fixed capital | K1K |
| 2 733 | 3 026 | 3 399 | 5 Value added, net at basic prices (3-4) | B1NPH |

2.2. Tuotanto ja tulonmuodostus toimialoitain

| | 1990 | 1991 | 1992 | 1993 | 1994 |
|---|--------|--------|--------|--------|--------|
| DJ Perusmetallien ja metallituotteiden valmistus | | | | | |
| 27 Perusmetallien valmistus | | | | | |
| <i>1 000 000 mk, käypiin hintoihin</i> | | | | | |
| 1 Tuotos perushintaan | 20 365 | 18 485 | 21 478 | 25 025 | 26 525 |
| 2 Väliuotekäyttö ostajanhintaan | 15 939 | 14 576 | 16 640 | 19 062 | 19 937 |
| 3 Arvonlisäys, brutto perushintaan (1-2) | 4 426 | 3 909 | 4 838 | 5 963 | 6 588 |
| 4 Kiinteän pääoman kumulinen | 1 072 | 1 104 | 1 181 | 1 243 | 1 265 |
| 5 Arvonlisäys, netto perushintaan (3-4) | 3 354 | 2 805 | 3 657 | 4 720 | 5 323 |
| 6 Palkat ja palkkiot | 2 212 | 2 154 | 2 172 | 2 170 | 2 274 |
| 7 Työnantajan sosiaaliturvamaksut | 627 | 583 | 577 | 627 | 709 |
| 8 Muut tuotantoverot | 2 | 2 | 2 | 2 | 2 |
| 9 Muut tuotantotukipalkkiot | 37 | 33 | 43 | 114 | 67 |
| 10 Toimintaylijäämä / sekatalo (5-6-7-8+9) | 550 | 99 | 949 | 2 035 | 2 405 |
| <i>1 000 000 mk, vuoden 1995 hintoihin</i> | | | | | |
| 1 Tuotos perushintaan | 24 206 | 23 720 | 26 403 | 27 841 | 29 573 |
| 2 Väliuotekäyttö ostajanhintaan | 18 478 | 18 126 | 20 160 | 21 214 | 22 426 |
| 3 Arvonlisäys, brutto perushintaan (1-2) | 5 728 | 5 594 | 6 243 | 6 627 | 7 147 |
| 4 Kiinteän pääoman kumulinen | 1 196 | 1 223 | 1 244 | 1 250 | 1 255 |
| 5 Arvonlisäys, netto perushintaan (3-4) | 4 532 | 4 371 | 4 999 | 5 377 | 5 892 |
| 28 Metallituotteiden valmistus | | | | | |
| <i>1 000 000 mk, käypiin hintoihin</i> | | | | | |
| 1 Tuotos perushintaan | 15 042 | 12 339 | 11 784 | 12 177 | 14 500 |
| 2 Väliuotekäyttö ostajanhintaan | 8 328 | 6 876 | 6 545 | 7 046 | 8 592 |
| 3 Arvonlisäys, brutto perushintaan (1-2) | 6 714 | 5 463 | 5 239 | 5 131 | 5 908 |
| 4 Kiinteän pääoman kumulinen | 555 | 577 | 603 | 627 | 634 |
| 5 Arvonlisäys, netto perushintaan (3-4) | 6 159 | 4 886 | 4 636 | 4 504 | 5 274 |
| 6 Palkat ja palkkiot | 3 446 | 3 020 | 2 673 | 2 496 | 2 910 |
| 7 Työnantajan sosiaaliturvamaksut | 918 | 772 | 670 | 704 | 856 |
| 8 Muut tuotantoverot | 5 | 4 | 4 | 4 | 5 |
| 9 Muut tuotantotukipalkkiot | 90 | 89 | 94 | 84 | 64 |
| 10 Toimintaylijäämä / sekatalo (5-6-7-8+9) | 1 880 | 1 179 | 1 383 | 1 384 | 1 567 |
| <i>1 000 000 mk, vuoden 1995 hintoihin</i> | | | | | |
| 1 Tuotos perushintaan | 16 938 | 13 907 | 13 068 | 13 847 | 16 175 |
| 2 Väliuotekäyttö ostajanhintaan | 10 726 | 8 782 | 8 248 | 8 706 | 10 129 |
| 3 Arvonlisäys, brutto perushintaan (1-2) | 6 212 | 5 125 | 4 820 | 5 141 | 6 046 |
| 4 Kiinteän pääoman kumulinen | 606 | 631 | 636 | 635 | 633 |
| 5 Arvonlisäys, netto perushintaan (3-4) | 5 606 | 4 494 | 4 184 | 4 506 | 5 413 |
| DK Koneliden ja laitteiden valmistus | | | | | |
| <i>1 000 000 mk, käypiin hintoihin</i> | | | | | |
| 1 Tuotos perushintaan | 32 788 | 25 676 | 25 137 | 28 308 | 32 785 |
| 2 Väliuotekäyttö ostajanhintaan | 19 149 | 15 032 | 14 983 | 16 951 | 20 314 |
| 3 Arvonlisäys, brutto perushintaan (1-2) | 13 639 | 10 644 | 10 154 | 11 357 | 12 471 |
| 4 Kiinteän pääoman kumulinen | 1 222 | 1 295 | 1 388 | 1 465 | 1 489 |
| 5 Arvonlisäys, netto perushintaan (3-4) | 12 417 | 9 349 | 8 766 | 9 892 | 10 982 |
| 6 Palkat ja palkkiot | 7 263 | 6 574 | 6 031 | 5 936 | 6 450 |
| 7 Työnantajan sosiaaliturvamaksut | 2 023 | 1 707 | 1 516 | 1 664 | 1 948 |
| 8 Muut tuotantoverot | 7 | 6 | 6 | 6 | 7 |
| 9 Muut tuotantotukipalkkiot | 177 | 169 | 183 | 157 | 121 |
| 10 Toimintaylijäämä / sekatalo (5-6-7-8+9) | 3 301 | 1 231 | 1 396 | 2 443 | 2 698 |
| <i>1 000 000 mk, vuoden 1995 hintoihin</i> | | | | | |
| 1 Tuotos perushintaan | 39 561 | 28 954 | 28 103 | 29 115 | 34 215 |
| 2 Väliuotekäyttö ostajanhintaan | 25 255 | 18 445 | 17 919 | 18 568 | 21 817 |
| 3 Arvonlisäys, brutto perushintaan (1-2) | 14 306 | 10 509 | 10 184 | 10 547 | 12 398 |
| 4 Kiinteän pääoman kumulinen | 1 348 | 1 417 | 1 483 | 1 479 | 1 487 |
| 5 Arvonlisäys, netto perushintaan (3-4) | 12 958 | 9 092 | 8 721 | 9 068 | 10 911 |

2.2. Production and generation of income by industry

| 1995 | 1996 | 1997 | | Koodi/Code |
|---|--------|--------|---|------------|
| DJ Manufacture of basic metals and fabricated metal products | | | | |
| 27 Manufacture of basic metals | | | | |
| <i>FIM 1 000 000, at current prices</i> | | | | |
| 31 318 | 30 659 | 32 941 | 1 Output at basic prices | P1R |
| 23 642 | 24 188 | 26 186 | 2 Intermediate consumption, at purchasers' prices | P2K |
| 7 676 | 6 471 | 6 755 | 3 Value added, gross at basic prices (1-2) | B1GPH |
| 1 284 | 1 454 | 1 618 | 4 Consumption of fixed capital | K1K |
| 6 392 | 5 017 | 5 137 | 5 Value added, net at basic prices (3-4) | B1NPH |
| 2 564 | 2 728 | 2 767 | 6 Wages and salaries | D11K |
| 772 | 737 | 762 | 7 Employers' social contributions | D12K |
| 2 | 3 | 3 | 8 Other taxes on production | D29K |
| 61 | 50 | 48 | 9 Other subsidies on production | D39R |
| 3 115 | 1 599 | 1 653 | 10 Operating surplus / mixed income (5-6-7-8+9) | B2N/B3N |
| <i>FIM 1 000 000, at 1995 prices</i> | | | | |
| 31 318 | 33 154 | 34 932 | 1 Output at basic prices | P1R |
| 23 642 | 25 197 | 26 471 | 2 Intermediate consumption, at purchasers' prices | P2K |
| 7 676 | 7 957 | 8 461 | 3 Value added, gross at basic prices (1-2) | B1GPH |
| 1 284 | 1 333 | 1 381 | 4 Consumption of fixed capital | K1K |
| 6 392 | 6 624 | 7 080 | 5 Value added, net at basic prices (3-4) | B1NPH |
| 28 Manufacture of fabricated metal products | | | | |
| <i>FIM 1 000 000, at current prices</i> | | | | |
| 17 260 | 18 225 | 21 491 | 1 Output at basic prices | P1R |
| 10 844 | 10 997 | 12 955 | 2 Intermediate consumption, at purchasers' prices | P2K |
| 6 416 | 7 228 | 8 536 | 3 Value added, gross at basic prices (1-2) | B1GPH |
| 643 | 722 | 798 | 4 Consumption of fixed capital | K1K |
| 5 773 | 6 506 | 7 738 | 5 Value added, net at basic prices (3-4) | B1NPH |
| 3 271 | 3 621 | 4 245 | 6 Wages and salaries | D11K |
| 976 | 1 050 | 1 179 | 7 Employers' social contributions | D12K |
| 5 | 7 | 7 | 8 Other taxes on production | D29K |
| 69 | 66 | 71 | 9 Other subsidies on production | D39R |
| 1 590 | 1 894 | 2 378 | 10 Operating surplus / mixed income (5-6-7-8+9) | B2N/B3N |
| <i>FIM 1 000 000, at 1995 prices</i> | | | | |
| 17 260 | 18 087 | 21 452 | 1 Output at basic prices | P1R |
| 10 844 | 11 364 | 13 741 | 2 Intermediate consumption, at purchasers' prices | P2K |
| 6 416 | 6 723 | 7 711 | 3 Value added, gross at basic prices (1-2) | B1GPH |
| 643 | 669 | 689 | 4 Consumption of fixed capital | K1K |
| 5 773 | 6 054 | 7 022 | 5 Value added, net at basic prices (3-4) | B1NPH |
| DK Manufacture of machinery and equipment n.e.c. | | | | |
| <i>FIM 1 000 000, at current prices</i> | | | | |
| 41 763 | 48 810 | 51 351 | 1 Output at basic prices | P1R |
| 26 644 | 31 652 | 34 550 | 2 Intermediate consumption, at purchasers' prices | P2K |
| 15 119 | 17 158 | 16 801 | 3 Value added, gross at basic prices (1-2) | B1GPH |
| 1 483 | 1 621 | 1 754 | 4 Consumption of fixed capital | K1K |
| 13 636 | 15 537 | 15 047 | 5 Value added, net at basic prices (3-4) | B1NPH |
| 7 763 | 8 562 | 8 734 | 6 Wages and salaries | D11K |
| 2 403 | 2 496 | 2 463 | 7 Employers' social contributions | D12K |
| 7 | 8 | 9 | 8 Other taxes on production | D29K |
| 134 | 134 | 145 | 9 Other subsidies on production | D39R |
| 3 597 | 4 605 | 3 986 | 10 Operating surplus / mixed income (5-6-7-8+9) | B2N/B3N |
| <i>FIM 1 000 000, at 1995 prices</i> | | | | |
| 41 763 | 43 353 | 46 590 | 1 Output at basic prices | P1R |
| 26 644 | 27 639 | 29 744 | 2 Intermediate consumption, at purchasers' prices | P2K |
| 15 119 | 15 714 | 16 846 | 3 Value added, gross at basic prices (1-2) | B1GPH |
| 1 483 | 1 501 | 1 521 | 4 Consumption of fixed capital | K1K |
| 13 636 | 14 213 | 15 325 | 5 Value added, net at basic prices (3-4) | B1NPH |

2.2. Tuotanto ja tulonmuodostus toimialoitain

| | 1990 | 1991 | 1992 | 1993 | 1994 |
|---|--------|--------|--------|--------|--------|
| DL Sähkötekniisten tuotteiden ja optisten laitteiden valmistus | | | | | |
| <i>1 000 000 mk, käypiin hintoihin</i> | | | | | |
| 1 Tuotos perushintaan | 21 484 | 17 784 | 21 518 | 28 588 | 36 993 |
| 2 Välituotekäyttö ostajanhintaan | 11 407 | 10 644 | 12 714 | 18 034 | 24 419 |
| 3 Arvonlisäys, brutto perushintaan (1-2) | 10 077 | 7 140 | 8 804 | 10 554 | 12 574 |
| 4 Kiinteän pääoman kumulinen | 950 | 1 004 | 1 054 | 1 139 | 1 207 |
| 5 Arvonlisäys, netto perushintaan (3-4) | 9 127 | 6 136 | 7 750 | 9 415 | 11 367 |
| 6 Palkat ja palkkiot | 4 604 | 4 315 | 4 339 | 4 498 | 5 430 |
| 7 Työnantajan sosiaaliturvamaksut | 1 125 | 1 013 | 1 010 | 1 180 | 1 521 |
| 8 Muut tuotantoverot | 5 | 4 | 4 | 4 | 5 |
| 9 Muut tuotantotukipalkkiot | 121 | 118 | 158 | 136 | 105 |
| 10 Toimintaylijäämä / sekatulo (5-6-7-8+9) | 3 514 | 922 | 2 555 | 3 869 | 4 516 |
| <i>1 000 000 mk, vuoden 1995 hintoihin</i> | | | | | |
| 1 Tuotos perushintaan | 25 039 | 22 243 | 27 159 | 33 237 | 42 055 |
| 2 Välituotekäyttö ostajanhintaan | 16 535 | 14 761 | 18 397 | 22 584 | 28 472 |
| 3 Arvonlisäys, brutto perushintaan (1-2) | 8 504 | 7 482 | 8 762 | 10 653 | 13 583 |
| 4 Kiinteän pääoman kumulinen | 985 | 1 043 | 1 085 | 1 127 | 1 195 |
| 5 Arvonlisäys, netto perushintaan (3-4) | 7 519 | 6 439 | 7 677 | 9 526 | 12 388 |
| DM Kulkuneuvojen valmistus | | | | | |
| <i>1 000 000 mk, käypiin hintoihin</i> | | | | | |
| 1 Tuotos perushintaan | 14 153 | 11 216 | 11 219 | 10 462 | 12 208 |
| 2 Välituotekäyttö ostajanhintaan | 8 849 | 6 969 | 6 750 | 6 241 | 7 559 |
| 3 Arvonlisäys, brutto perushintaan (1-2) | 5 304 | 4 247 | 4 469 | 4 221 | 4 649 |
| 4 Kiinteän pääoman kumulinen | 660 | 668 | 660 | 678 | 686 |
| 5 Arvonlisäys, netto perushintaan (3-4) | 4 644 | 3 579 | 3 809 | 3 543 | 3 963 |
| 6 Palkat ja palkkiot | 3 222 | 2 974 | 2 794 | 2 540 | 2 798 |
| 7 Työnantajan sosiaaliturvamaksut | 891 | 805 | 749 | 756 | 866 |
| 8 Muut tuotantoverot | 5 | 5 | 4 | 5 | 5 |
| 9 Muut tuotantotukipalkkiot | 156 | 243 | 341 | 293 | 151 |
| 10 Toimintaylijäämä / sekatulo (5-6-7-8+9) | 682 | 38 | 603 | 535 | 445 |
| <i>1 000 000 mk, vuoden 1995 hintoihin</i> | | | | | |
| 1 Tuotos perushintaan | 14 803 | 13 097 | 13 566 | 11 721 | 13 612 |
| 2 Välituotekäyttö ostajanhintaan | 9 433 | 8 418 | 8 752 | 7 534 | 8 811 |
| 3 Arvonlisäys, brutto perushintaan (1-2) | 5 370 | 4 679 | 4 814 | 4 187 | 4 801 |
| 4 Kiinteän pääoman kumulinen | 682 | 690 | 678 | 675 | 680 |
| 5 Arvonlisäys, netto perushintaan (3-4) | 4 688 | 3 989 | 4 136 | 3 512 | 4 121 |
| DN Muu valmistus ja kierrätys | | | | | |
| <i>1 000 000 mk, käypiin hintoihin</i> | | | | | |
| 1 Tuotos perushintaan | 7 429 | 6 361 | 5 790 | 5 736 | 6 532 |
| 2 Välituotekäyttö ostajanhintaan | 3 688 | 3 367 | 3 136 | 3 141 | 3 753 |
| 3 Arvonlisäys, brutto perushintaan (1-2) | 3 741 | 2 994 | 2 654 | 2 595 | 2 779 |
| 4 Kiinteän pääoman kumulinen | 338 | 342 | 355 | 369 | 371 |
| 5 Arvonlisäys, netto perushintaan (3-4) | 3 403 | 2 652 | 2 299 | 2 226 | 2 408 |
| 6 Palkat ja palkkiot | 1 772 | 1 639 | 1 439 | 1 330 | 1 439 |
| 7 Työnantajan sosiaaliturvamaksut | 474 | 419 | 363 | 368 | 423 |
| 8 Muut tuotantoverot | 2 | 3 | 2 | 2 | 3 |
| 9 Muut tuotantotukipalkkiot | 40 | 55 | 74 | 293 | 224 |
| 10 Toimintaylijäämä / sekatulo (5-6-7-8+9) | 1 195 | 646 | 569 | 819 | 767 |
| <i>1 000 000 mk, vuoden 1995 hintoihin</i> | | | | | |
| 1 Tuotos perushintaan | 8 082 | 6 937 | 6 481 | 6 333 | 7 015 |
| 2 Välituotekäyttö ostajanhintaan | 4 558 | 3 905 | 3 643 | 3 565 | 3 966 |
| 3 Arvonlisäys, brutto perushintaan (1-2) | 3 524 | 3 032 | 2 838 | 2 768 | 3 049 |
| 4 Kiinteän pääoman kumulinen | 353 | 358 | 368 | 368 | 368 |
| 5 Arvonlisäys, netto perushintaan (3-4) | 3 171 | 2 674 | 2 470 | 2 400 | 2 681 |

2.2. Production and generation of income by industry

| 1995 | 1996 | 1997 | | Koodi/Code |
|---|--------|--------|---|------------|
| DL Manufacture of electrical and optical equipment | | | | |
| <i>FIM 1 000 000, at current prices</i> | | | | |
| 52 077 | 57 087 | 71 223 | 1 Output at basic prices | P1R |
| 35 142 | 38 736 | 47 878 | 2 Intermediate consumption, at purchasers' prices | P2K |
| 16 935 | 18 351 | 23 345 | 3 Value added, gross at basic prices (1-2) | B1GPH |
| 1 305 | 1 329 | 1 387 | 4 Consumption of fixed capital | K1K |
| 15 630 | 17 022 | 21 958 | 5 Value added, net at basic prices (3-4) | B1NPH |
| 6 974 | 7 617 | 8 065 | 6 Wages and salaries | D11K |
| 2 031 | 2 087 | 2 183 | 7 Employers' social contributions | D12K |
| 5 | 6 | 8 | 8 Other taxes on production | D29K |
| 117 | 116 | 128 | 9 Other subsidies on production | D39R |
| 6 737 | 7 428 | 11 830 | 10 Operating surplus / mixed income (5-6-7-8+9) | B2N/B3N |
| <i>FIM 1 000 000, at 1995 prices</i> | | | | |
| 52 077 | 59 023 | 71 060 | 1 Output at basic prices | P1R |
| 35 142 | 39 700 | 47 807 | 2 Intermediate consumption, at purchasers' prices | P2K |
| 16 935 | 19 323 | 23 253 | 3 Value added, gross at basic prices (1-2) | B1GPH |
| 1 305 | 1 402 | 1 489 | 4 Consumption of fixed capital | K1K |
| 15 630 | 17 921 | 21 764 | 5 Value added, net at basic prices (3-4) | B1NPH |
| DM Manufacture of transport equipment | | | | |
| <i>FIM 1 000 000, at current prices</i> | | | | |
| 15 618 | 14 251 | 16 179 | 1 Output at basic prices | P1R |
| 10 151 | 9 249 | 10 433 | 2 Intermediate consumption, at purchasers' prices | P2K |
| 5 467 | 5 002 | 5 746 | 3 Value added, gross at basic prices (1-2) | B1GPH |
| 686 | 678 | 693 | 4 Consumption of fixed capital | K1K |
| 4 781 | 4 324 | 5 053 | 5 Value added, net at basic prices (3-4) | B1NPH |
| 3 365 | 3 265 | 3 167 | 6 Wages and salaries | D11K |
| 986 | 885 | 876 | 7 Employers' social contributions | D12K |
| 4 | 6 | 6 | 8 Other taxes on production | D29K |
| 166 | 165 | 179 | 9 Other subsidies on production | D39R |
| 592 | 333 | 1 183 | 10 Operating surplus / mixed income (5-6-7-8+9) | B2N/B3N |
| <i>FIM 1 000 000, at 1995 prices</i> | | | | |
| 15 618 | 14 924 | 14 808 | 1 Output at basic prices | P1R |
| 10 151 | 9 620 | 9 483 | 2 Intermediate consumption, at purchasers' prices | P2K |
| 5 467 | 5 304 | 5 325 | 3 Value added, gross at basic prices (1-2) | B1GPH |
| 686 | 690 | 699 | 4 Consumption of fixed capital | K1K |
| 4 781 | 4 614 | 4 626 | 5 Value added, net at basic prices (3-4) | B1NPH |
| DN Manufacturing n.e.c. and recycling | | | | |
| <i>FIM 1 000 000, at current prices</i> | | | | |
| 7 358 | 7 705 | 7 734 | 1 Output at basic prices | P1R |
| 4 247 | 4 599 | 4 480 | 2 Intermediate consumption, at purchasers' prices | P2K |
| 3 111 | 3 106 | 3 254 | 3 Value added, gross at basic prices (1-2) | B1GPH |
| 368 | 357 | 355 | 4 Consumption of fixed capital | K1K |
| 2 743 | 2 749 | 2 899 | 5 Value added, net at basic prices (3-4) | B1NPH |
| 1 602 | 1 611 | 1 668 | 6 Wages and salaries | D11K |
| 462 | 454 | 457 | 7 Employers' social contributions | D12K |
| 2 | 4 | 4 | 8 Other taxes on production | D29K |
| 206 | 203 | 203 | 9 Other subsidies on production | D39R |
| 883 | 883 | 973 | 10 Operating surplus / mixed income (5-6-7-8+9) | B2N/B3N |
| <i>FIM 1 000 000, at 1995 prices</i> | | | | |
| 7 358 | 7 543 | 7 994 | 1 Output at basic prices | P1R |
| 4 247 | 4 376 | 4 627 | 2 Intermediate consumption, at purchasers' prices | P2K |
| 3 111 | 3 167 | 3 367 | 3 Value added, gross at basic prices (1-2) | B1GPH |
| 368 | 366 | 362 | 4 Consumption of fixed capital | K1K |
| 2 743 | 2 801 | 3 005 | 5 Value added, net at basic prices (3-4) | B1NPH |

2.2. Tuotanto ja tulonmuodostus toimialoittain

| | 1990 | 1991 | 1992 | 1993 | 1994 |
|--|--------|--------|--------|--------|--------|
| E Sähkö-, kaasu- ja vesihuolto | | | | | |
| <i>1 000 000 mk, käypiin hintoihin</i> | | | | | |
| 1 Tuotos perushintaan | 20 172 | 20 759 | 21 207 | 22 536 | 23 561 |
| 2 Välituotekäyttö ostajanhintaan | 10 533 | 10 566 | 10 281 | 11 389 | 11 405 |
| 3 Arvonlisäys, brutto perushintaan (1-2) | 9 639 | 10 193 | 10 926 | 11 147 | 12 156 |
| 4 Kiinteän pääoman kumulinen | 4 644 | 4 903 | 5 113 | 5 352 | 5 429 |
| 5 Arvonlisäys, netto perushintaan (3-4) | 4 995 | 5 290 | 5 813 | 5 795 | 6 727 |
| 6 Palkat ja palkkiot | 3 174 | 3 340 | 3 288 | 2 940 | 2 874 |
| 7 Työnantajan sosiaaliturvamaksut | 855 | 912 | 931 | 921 | 962 |
| 8 Muut tuotantoverot | 11 | 10 | 10 | 10 | 13 |
| 9 Muut tuotantotukipalkkiot | 64 | 91 | 98 | 165 | 147 |
| 10 Toimintaylijäämä / sekatalo (5-6-7-8+9) | 1 019 | 1 119 | 1 682 | 2 089 | 3 025 |
| <i>1 000 000 mk, vuoden 1995 hintoihin</i> | | | | | |
| 1 Tuotos perushintaan | 27 284 | 28 247 | 28 109 | 29 415 | 31 150 |
| 2 Välituotekäyttö ostajanhintaan | 15 721 | 16 313 | 16 234 | 17 034 | 18 060 |
| 3 Arvonlisäys, brutto perushintaan (1-2) | 11 563 | 11 934 | 11 875 | 12 381 | 13 090 |
| 4 Kiinteän pääoman kumulinen | 5 098 | 5 199 | 5 315 | 5 383 | 5 458 |
| 5 Arvonlisäys, netto perushintaan (3-4) | 6 465 | 6 735 | 6 560 | 6 998 | 7 632 |
| F Rakentaminen | | | | | |
| <i>1 000 000 mk, käypiin hintoihin</i> | | | | | |
| 1 Tuotos perushintaan | 95 948 | 82 613 | 64 372 | 53 881 | 53 573 |
| 2 Välituotekäyttö ostajanhintaan | 57 239 | 49 267 | 38 466 | 32 364 | 32 152 |
| 3 Arvonlisäys, brutto perushintaan (1-2) | 38 709 | 33 346 | 25 906 | 21 517 | 21 421 |
| 4 Kiinteän pääoman kumulinen | 1 978 | 2 083 | 2 123 | 2 100 | 2 025 |
| 5 Arvonlisäys, netto perushintaan (3-4) | 36 731 | 31 263 | 23 783 | 19 417 | 19 396 |
| 6 Palkat ja palkkiot | 22 276 | 19 939 | 16 512 | 13 695 | 12 228 |
| 7 Työnantajan sosiaaliturvamaksut | 5 747 | 5 143 | 4 274 | 3 730 | 3 572 |
| 8 Muut tuotantoverot | 31 | 31 | 30 | 31 | 36 |
| 9 Muut tuotantotukipalkkiot | 75 | 52 | 60 | 77 | 66 |
| 10 Toimintaylijäämä / sekatalo (5-6-7-8+9) | 8 752 | 6 202 | 3 027 | 2 038 | 3 626 |
| <i>1 000 000 mk, vuoden 1995 hintoihin</i> | | | | | |
| 1 Tuotos perushintaan | 87 571 | 77 162 | 65 666 | 57 051 | 55 739 |
| 2 Välituotekäyttö ostajanhintaan | 50 897 | 44 254 | 35 289 | 30 229 | 31 232 |
| 3 Arvonlisäys, brutto perushintaan (1-2) | 36 674 | 32 908 | 30 377 | 26 822 | 24 507 |
| 4 Kiinteän pääoman kumulinen | 2 292 | 2 354 | 2 301 | 2 160 | 2 037 |
| 5 Arvonlisäys, netto perushintaan (3-4) | 34 382 | 30 554 | 28 076 | 24 662 | 22 470 |
| 4501 Talonrakentaminen | | | | | |
| <i>1 000 000 mk, käypiin hintoihin</i> | | | | | |
| 1 Tuotos perushintaan | 75 482 | 62 790 | 45 879 | 36 573 | 36 602 |
| 2 Välituotekäyttö ostajanhintaan | 46 303 | 38 662 | 28 571 | 23 092 | 23 167 |
| 3 Arvonlisäys, brutto perushintaan (1-2) | 29 179 | 24 128 | 17 308 | 13 481 | 13 435 |
| 4 Kiinteän pääoman kumulinen | 861 | 906 | 913 | 886 | 843 |
| 5 Arvonlisäys, netto perushintaan (3-4) | 28 318 | 23 222 | 16 395 | 12 595 | 12 592 |
| 6 Palkat ja palkkiot | 17 351 | 14 814 | 11 660 | 9 231 | 8 345 |
| 7 Työnantajan sosiaaliturvamaksut | 4 323 | 3 657 | 2 866 | 2 403 | 2 398 |
| 8 Muut tuotantoverot | 12 | 12 | 12 | 12 | 14 |
| 9 Muut tuotantotukipalkkiot | 73 | 50 | 57 | 73 | 62 |
| 10 Toimintaylijäämä / sekatalo (5-6-7-8+9) | 6 705 | 4 789 | 1 914 | 1 022 | 1 897 |
| <i>1 000 000 mk, vuoden 1995 hintoihin</i> | | | | | |
| 1 Tuotos perushintaan | 67 497 | 58 164 | 47 671 | 40 225 | 38 783 |
| 2 Välituotekäyttö ostajanhintaan | 40 324 | 34 252 | 25 838 | 21 397 | 22 341 |
| 3 Arvonlisäys, brutto perushintaan (1-2) | 27 173 | 23 912 | 21 833 | 18 828 | 16 442 |
| 4 Kiinteän pääoman kumulinen | 975 | 1 011 | 975 | 894 | 834 |
| 5 Arvonlisäys, netto perushintaan (3-4) | 26 198 | 22 901 | 20 858 | 17 934 | 15 608 |

2.2. Production and generation of income by industry

| 1995 | 1996 | 1997 | | Koodi/Code |
|---|--------|--------|---|------------|
| E Electricity, gas and water supply | | | | |
| <i>FIM 1 000 000, at current prices</i> | | | | |
| 30 661 | 36 209 | 25 492 | 1 Output at basic prices | P1R |
| 17 766 | 22 715 | 12 004 | 2 Intermediate consumption, at purchasers' prices | P2K |
| 12 895 | 13 494 | 13 488 | 3 Value added, gross at basic prices (1-2) | B1GPH |
| 5 541 | 5 680 | 5 862 | 4 Consumption of fixed capital | K1K |
| 7 354 | 7 814 | 7 626 | 5 Value added, net at basic prices (3-4) | B1NPH |
| 2 890 | 3 061 | 3 006 | 6 Wages and salaries | D11K |
| 936 | 954 | 900 | 7 Employers' social contributions | D12K |
| 12 | 15 | 16 | 8 Other taxes on production | D29K |
| 142 | 139 | 136 | 9 Other subsidies on production | D39R |
| 3 658 | 3 923 | 3 840 | 10 Operating surplus / mixed income (5-6-7-8+9) | B2N/B3N |
| <i>FIM 1 000 000, at 1995 prices</i> | | | | |
| 30 661 | 33 504 | 33 454 | 1 Output at basic prices | P1R |
| 17 766 | 19 468 | 19 436 | 2 Intermediate consumption, at purchasers' prices | P2K |
| 12 895 | 14 036 | 14 018 | 3 Value added, gross at basic prices (1-2) | B1GPH |
| 5 541 | 5 604 | 5 680 | 4 Consumption of fixed capital | K1K |
| 7 354 | 8 432 | 8 338 | 5 Value added, net at basic prices (3-4) | B1NPH |
| F Construction | | | | |
| <i>FIM 1 000 000, at current prices</i> | | | | |
| 57 562 | 60 900 | 71 968 | 1 Output at basic prices | P1R |
| 34 184 | 35 253 | 41 868 | 2 Intermediate consumption, at purchasers' prices | P2K |
| 23 378 | 25 647 | 30 100 | 3 Value added, gross at basic prices (1-2) | B1GPH |
| 1 981 | 2 019 | 2 026 | 4 Consumption of fixed capital | K1K |
| 21 397 | 23 628 | 28 074 | 5 Value added, net at basic prices (3-4) | B1NPH |
| 13 702 | 14 204 | 15 744 | 6 Wages and salaries | D11K |
| 3 648 | 3 653 | 3 994 | 7 Employers' social contributions | D12K |
| 33 | 45 | 48 | 8 Other taxes on production | D29K |
| 65 | 57 | 59 | 9 Other subsidies on production | D39R |
| 4 079 | 5 783 | 8 347 | 10 Operating surplus / mixed income (5-6-7-8+9) | B2N/B3N |
| <i>FIM 1 000 000, at 1995 prices</i> | | | | |
| 57 562 | 61 232 | 69 904 | 1 Output at basic prices | P1R |
| 34 184 | 35 548 | 41 180 | 2 Intermediate consumption, at purchasers' prices | P2K |
| 23 378 | 25 684 | 28 724 | 3 Value added, gross at basic prices (1-2) | B1GPH |
| 1 981 | 1 958 | 1 903 | 4 Consumption of fixed capital | K1K |
| 21 397 | 23 726 | 26 821 | 5 Value added, net at basic prices (3-4) | B1NPH |
| 4501 Building of complete constructions or parts thereof | | | | |
| <i>FIM 1 000 000, at current prices</i> | | | | |
| 39 550 | 42 575 | 53 049 | 1 Output at basic prices | P1R |
| 24 738 | 25 717 | 32 029 | 2 Intermediate consumption, at purchasers' prices | P2K |
| 14 812 | 16 858 | 21 020 | 3 Value added, gross at basic prices (1-2) | B1GPH |
| 816 | 855 | 887 | 4 Consumption of fixed capital | K1K |
| 13 996 | 16 003 | 20 133 | 5 Value added, net at basic prices (3-4) | B1NPH |
| 9 465 | 9 964 | 11 364 | 6 Wages and salaries | D11K |
| 2 433 | 2 532 | 2 839 | 7 Employers' social contributions | D12K |
| 13 | 18 | 19 | 8 Other taxes on production | D29K |
| 60 | 53 | 54 | 9 Other subsidies on production | D39R |
| 2 145 | 3 542 | 5 965 | 10 Operating surplus / mixed income (5-6-7-8+9) | B2N/B3N |
| <i>FIM 1 000 000, at 1995 prices</i> | | | | |
| 39 550 | 42 832 | 51 255 | 1 Output at basic prices | P1R |
| 24 738 | 25 899 | 31 401 | 2 Intermediate consumption, at purchasers' prices | P2K |
| 14 812 | 16 933 | 19 854 | 3 Value added, gross at basic prices (1-2) | B1GPH |
| 816 | 828 | 832 | 4 Consumption of fixed capital | K1K |
| 13 996 | 16 105 | 19 022 | 5 Value added, net at basic prices (3-4) | B1NPH |

2.2. Tuotanto ja tulonmuodostus toimialoitain

| | 1990 | 1991 | 1992 | 1993 | 1994 |
|--|--------|--------|--------|--------|--------|
| 4502 Maa- ja vesirakentaminen | | | | | |
| <i>1 000 000 mk, käypiin hintoihin</i> | | | | | |
| 1 Tuotos perushintaan | 19 784 | 19 234 | 17 952 | 16 869 | 16 499 |
| 2 Välituotekäyttö ostajanhintaan | 10 683 | 10 386 | 9 694 | 9 109 | 8 810 |
| 3 Arvonlisäys, brutto perushintaan (1-2) | 9 101 | 8 848 | 8 258 | 7 760 | 7 689 |
| 4 Kiinteän pääoman kumulinen | 1 030 | 1 081 | 1 114 | 1 120 | 1 095 |
| 5 Arvonlisäys, netto perushintaan (3-4) | 8 071 | 7 767 | 7 144 | 6 640 | 6 594 |
| 6 Palkat ja palkkiot | 4 709 | 4 924 | 4 668 | 4 318 | 3 745 |
| 7 Työnantajan sosiaaliturvamaksut | 1 368 | 1 435 | 1 362 | 1 283 | 1 133 |
| 8 Muut tuotantoverot | 19 | 19 | 18 | 19 | 22 |
| 9 Muut tuotantotukipalkkiot | 2 | 2 | 3 | 4 | 4 |
| 10 Toimintaylijäämä / sekatalo (5-6-7-8+9) | 1 977 | 1 391 | 1 099 | 1 024 | 1 698 |
| <i>1 000 000 mk, vuoden 1995 hintoihin</i> | | | | | |
| 1 Tuotos perushintaan | 19 403 | 18 421 | 17 455 | 16 387 | 16 482 |
| 2 Välituotekäyttö ostajanhintaan | 10 263 | 9 745 | 9 233 | 8 668 | 8 718 |
| 3 Arvonlisäys, brutto perushintaan (1-2) | 9 140 | 8 676 | 8 222 | 7 719 | 7 764 |
| 4 Kiinteän pääoman kumulinen | 1 212 | 1 230 | 1 221 | 1 171 | 1 117 |
| 5 Arvonlisäys, netto perushintaan (3-4) | 7 928 | 7 446 | 7 001 | 6 548 | 6 647 |
| 4509 Rakennuspalvelutoiminta | | | | | |
| <i>1 000 000 mk, käypiin hintoihin</i> | | | | | |
| 1 Tuotos perushintaan | 682 | 589 | 541 | 439 | 472 |
| 2 Välituotekäyttö ostajanhintaan | 253 | 219 | 201 | 163 | 175 |
| 3 Arvonlisäys, brutto perushintaan (1-2) | 429 | 370 | 340 | 276 | 297 |
| 4 Kiinteän pääoman kumulinen | 87 | 96 | 96 | 94 | 87 |
| 5 Arvonlisäys, netto perushintaan (3-4) | 342 | 274 | 244 | 182 | 210 |
| 6 Palkat ja palkkiot | 216 | 201 | 184 | 146 | 138 |
| 7 Työnantajan sosiaaliturvamaksut | 56 | 51 | 46 | 44 | 41 |
| 8 Muut tuotantoverot | | | | | |
| 9 Muut tuotantotukipalkkiot | | | | | |
| 10 Toimintaylijäämä / sekatalo (5-6-7-8+9) | 70 | 22 | 14 | -8 | 31 |
| <i>1 000 000 mk, vuoden 1995 hintoihin</i> | | | | | |
| 1 Tuotos perushintaan | 671 | 577 | 540 | 439 | 474 |
| 2 Välituotekäyttö ostajanhintaan | 310 | 257 | 218 | 164 | 173 |
| 3 Arvonlisäys, brutto perushintaan (1-2) | 361 | 320 | 322 | 275 | 301 |
| 4 Kiinteän pääoman kumulinen | 105 | 113 | 105 | 95 | 86 |
| 5 Arvonlisäys, netto perushintaan (3-4) | 256 | 207 | 217 | 180 | 215 |
| G Kauppa | | | | | |
| <i>1 000 000 mk, käypiin hintoihin</i> | | | | | |
| 1 Tuotos perushintaan | 83 188 | 78 577 | 72 373 | 72 432 | 79 225 |
| 2 Välituotekäyttö ostajanhintaan | 31 724 | 32 126 | 30 080 | 29 817 | 32 564 |
| 3 Arvonlisäys, brutto perushintaan (1-2) | 51 464 | 46 451 | 42 293 | 42 615 | 46 661 |
| 4 Kiinteän pääoman kumulinen | 7 175 | 7 548 | 7 836 | 8 332 | 7 913 |
| 5 Arvonlisäys, netto perushintaan (3-4) | 44 289 | 38 903 | 34 457 | 34 283 | 38 748 |
| 6 Palkat ja palkkiot | 27 210 | 26 027 | 23 507 | 22 338 | 22 342 |
| 7 Työnantajan sosiaaliturvamaksut | 7 195 | 6 538 | 6 090 | 6 091 | 6 129 |
| 8 Muut tuotantoverot | 186 | 177 | 168 | 173 | 202 |
| 9 Muut tuotantotukipalkkiot | 130 | 70 | 223 | 185 | 159 |
| 10 Toimintaylijäämä / sekatalo (5-6-7-8+9) | 9 828 | 6 231 | 4 915 | 5 866 | 10 234 |
| <i>1 000 000 mk, vuoden 1995 hintoihin</i> | | | | | |
| 1 Tuotos perushintaan | 97 486 | 86 270 | 75 730 | 72 940 | 78 747 |
| 2 Välituotekäyttö ostajanhintaan | 37 244 | 33 423 | 30 781 | 29 606 | 32 267 |
| 3 Arvonlisäys, brutto perushintaan (1-2) | 60 242 | 52 847 | 44 949 | 43 334 | 46 480 |
| 4 Kiinteän pääoman kumulinen | 7 175 | 7 546 | 7 789 | 7 853 | 7 746 |
| 5 Arvonlisäys, netto perushintaan (3-4) | 53 067 | 45 301 | 37 180 | 35 481 | 38 734 |

2.2. Production and generation of income by industry

| 1995 | 1996 | 1997 | | Koodi/Code |
|---|--------|--------|---|------------|
| 4502 Civil engineering | | | | |
| <i>FIM 1 000 000, at current prices</i> | | | | |
| 17 496 | 17 773 | 18 312 | 1 Output at basic prices | P1R |
| 9 255 | 9 331 | 9 614 | 2 Intermediate consumption, at purchasers' prices | P2K |
| 8 241 | 8 442 | 8 698 | 3 Value added, gross at basic prices (1-2) | B1GPH |
| 1 079 | 1 075 | 1 048 | 4 Consumption of fixed capital | K1K |
| 7 162 | 7 367 | 7 652 | 5 Value added, net at basic prices (3-4) | B1NPH |
| 4 077 | 4 052 | 4 175 | 6 Wages and salaries | D11K |
| 1 172 | 1 072 | 1 101 | 7 Employers' social contributions | D12K |
| 20 | 27 | 29 | 8 Other taxes on production | D29K |
| 5 | 4 | 5 | 9 Other subsidies on production | D39R |
| 1 898 | 2 220 | 2 352 | 10 Operating surplus / mixed income (5-6-7-8+9) | B2N/B3N |
| <i>FIM 1 000 000, at 1995 prices</i> | | | | |
| 17 496 | 17 869 | 18 091 | 1 Output at basic prices | P1R |
| 9 255 | 9 452 | 9 570 | 2 Intermediate consumption, at purchasers' prices | P2K |
| 8 241 | 8 417 | 8 521 | 3 Value added, gross at basic prices (1-2) | B1GPH |
| 1 079 | 1 044 | 984 | 4 Consumption of fixed capital | K1K |
| 7 162 | 7 373 | 7 537 | 5 Value added, net at basic prices (3-4) | B1NPH |
| 4509 Construction service activities | | | | |
| <i>FIM 1 000 000, at current prices</i> | | | | |
| 516 | 552 | 607 | 1 Output at basic prices | P1R |
| 191 | 205 | 225 | 2 Intermediate consumption, at purchasers' prices | P2K |
| 325 | 347 | 382 | 3 Value added, gross at basic prices (1-2) | B1GPH |
| 86 | 89 | 93 | 4 Consumption of fixed capital | K1K |
| 239 | 258 | 289 | 5 Value added, net at basic prices (3-4) | B1NPH |
| 160 | 188 | 205 | 6 Wages and salaries | D11K |
| 43 | 49 | 54 | 7 Employers' social contributions | D12K |
| | | | 8 Other taxes on production | D29K |
| | | | 9 Other subsidies on production | D39R |
| 36 | 21 | 30 | 10 Operating surplus / mixed income (5-6-7-8+9) | B2N/B3N |
| <i>FIM 1 000 000, at 1995 prices</i> | | | | |
| 516 | 531 | 558 | 1 Output at basic prices | P1R |
| 191 | 197 | 209 | 2 Intermediate consumption, at purchasers' prices | P2K |
| 325 | 334 | 349 | 3 Value added, gross at basic prices (1-2) | B1GPH |
| 86 | 86 | 87 | 4 Consumption of fixed capital | K1K |
| 239 | 248 | 262 | 5 Value added, net at basic prices (3-4) | B1NPH |
| G Trade | | | | |
| <i>FIM 1 000 000, at current prices</i> | | | | |
| 83 289 | 89 412 | 95 777 | 1 Output at basic prices | P1R |
| 33 576 | 36 426 | 39 010 | 2 Intermediate consumption, at purchasers' prices | P2K |
| 49 713 | 52 986 | 56 767 | 3 Value added, gross at basic prices (1-2) | B1GPH |
| 7 547 | 7 325 | 7 417 | 4 Consumption of fixed capital | K1K |
| 42 166 | 45 661 | 49 350 | 5 Value added, net at basic prices (3-4) | B1NPH |
| 23 808 | 25 026 | 26 686 | 6 Wages and salaries | D11K |
| 6 261 | 6 426 | 6 989 | 7 Employers' social contributions | D12K |
| 190 | 251 | 271 | 8 Other taxes on production | D29K |
| 80 | 63 | 70 | 9 Other subsidies on production | D39R |
| 11 987 | 14 021 | 15 474 | 10 Operating surplus / mixed income (5-6-7-8+9) | B2N/B3N |
| <i>FIM 1 000 000, at 1995 prices</i> | | | | |
| 83 289 | 87 217 | 91 675 | 1 Output at basic prices | P1R |
| 33 576 | 35 280 | 37 151 | 2 Intermediate consumption, at purchasers' prices | P2K |
| 49 713 | 51 937 | 54 524 | 3 Value added, gross at basic prices (1-2) | B1GPH |
| 7 547 | 7 381 | 7 308 | 4 Consumption of fixed capital | K1K |
| 42 166 | 44 556 | 47 216 | 5 Value added, net at basic prices (3-4) | B1NPH |

2.2. Tuotanto ja tulonmuodostus toimialoitain

| | 1990 | 1991 | 1992 | 1993 | 1994 |
|--|--------|--------|--------|--------|--------|
| 50 Moottoriajoneuvojen kauppa, korjaus ja huolto; huoltamot | | | | | |
| <i>1 000 000 mk, käypiin hintoihin</i> | | | | | |
| 1 Tuotos perushintaan | 15 307 | 12 846 | 11 123 | 10 635 | 11 820 |
| 2 Välituotekäyttö ostajanhintaan | 6 899 | 6 439 | 5 545 | 5 069 | 5 582 |
| 3 Arvonlisäys, brutto perushintaan (1-2) | 8 408 | 6 407 | 5 578 | 5 566 | 6 258 |
| 4 Kiinteän pääoman kumulinen | 1 289 | 1 345 | 1 379 | 1 430 | 1 365 |
| 5 Arvonlisäys, netto perushintaan (3-4) | 7 119 | 5 062 | 4 199 | 4 136 | 4 893 |
| 6 Palkat ja palkkiot | 4 281 | 3 802 | 3 373 | 3 117 | 2 949 |
| 7 Työnantajan sosiaaliturvamaksut | 1 152 | 948 | 811 | 849 | 818 |
| 8 Muut tuotantoverot | 14 | 13 | 12 | 13 | 15 |
| 9 Muut tuotantotukipalkkiot | | | | | |
| 10 Toimintaylijäämä / sekatalo (5-6-7-8+9) | 1 672 | 299 | 3 | 157 | 1 111 |
| <i>1 000 000 mk, vuoden 1995 hintoihin</i> | | | | | |
| 1 Tuotos perushintaan | 16 382 | 13 456 | 11 194 | 10 895 | 11 759 |
| 2 Välituotekäyttö ostajanhintaan | 7 989 | 6 649 | 5 622 | 5 130 | 5 536 |
| 3 Arvonlisäys, brutto perushintaan (1-2) | 8 393 | 6 807 | 5 572 | 5 765 | 6 223 |
| 4 Kiinteän pääoman kumulinen | 1 248 | 1 310 | 1 346 | 1 352 | 1 339 |
| 5 Arvonlisäys, netto perushintaan (3-4) | 7 145 | 5 497 | 4 226 | 4 413 | 4 884 |
| 51 Tukkukauppa ja agentuuritoiminta | | | | | |
| <i>1 000 000 mk, käypiin hintoihin</i> | | | | | |
| 1 Tuotos perushintaan | 39 659 | 37 948 | 35 251 | 37 060 | 41 391 |
| 2 Välituotekäyttö ostajanhintaan | 14 299 | 14 888 | 14 363 | 14 788 | 16 463 |
| 3 Arvonlisäys, brutto perushintaan (1-2) | 25 360 | 23 060 | 20 888 | 22 274 | 24 928 |
| 4 Kiinteän pääoman kumulinen | 3 727 | 3 922 | 4 051 | 4 324 | 4 086 |
| 5 Arvonlisäys, netto perushintaan (3-4) | 21 633 | 19 138 | 16 837 | 17 950 | 20 842 |
| 6 Palkat ja palkkiot | 11 972 | 11 710 | 10 620 | 10 187 | 10 773 |
| 7 Työnantajan sosiaaliturvamaksut | 3 295 | 3 039 | 3 030 | 2 894 | 2 988 |
| 8 Muut tuotantoverot | 141 | 134 | 127 | 131 | 153 |
| 9 Muut tuotantotukipalkkiot | 16 | 14 | 171 | 152 | 115 |
| 10 Toimintaylijäämä / sekatalo (5-6-7-8+9) | 6 241 | 4 269 | 3 231 | 4 890 | 7 043 |
| <i>1 000 000 mk, vuoden 1995 hintoihin</i> | | | | | |
| 1 Tuotos perushintaan | 49 877 | 42 958 | 37 744 | 38 487 | 40 357 |
| 2 Välituotekäyttö ostajanhintaan | 17 511 | 15 719 | 14 729 | 14 517 | 16 198 |
| 3 Arvonlisäys, brutto perushintaan (1-2) | 32 366 | 27 239 | 23 015 | 21 970 | 24 159 |
| 4 Kiinteän pääoman kumulinen | 3 770 | 3 958 | 4 057 | 4 082 | 3 996 |
| 5 Arvonlisäys, netto perushintaan (3-4) | 28 596 | 23 281 | 18 958 | 17 888 | 20 163 |
| 52 Vähittäiskauppa; kotitalouksien korjaus | | | | | |
| <i>1 000 000 mk, käypiin hintoihin</i> | | | | | |
| 1 Tuotos perushintaan | 28 222 | 27 783 | 25 999 | 24 737 | 26 014 |
| 2 Välituotekäyttö ostajanhintaan | 10 526 | 10 799 | 10 172 | 9 962 | 10 539 |
| 3 Arvonlisäys, brutto perushintaan (1-2) | 17 696 | 16 984 | 15 827 | 14 775 | 15 475 |
| 4 Kiinteän pääoman kumulinen | 2 159 | 2 281 | 2 406 | 2 578 | 2 462 |
| 5 Arvonlisäys, netto perushintaan (3-4) | 15 537 | 14 703 | 13 421 | 12 197 | 13 013 |
| 6 Palkat ja palkkiot | 10 957 | 10 515 | 9 514 | 9 034 | 8 620 |
| 7 Työnantajan sosiaaliturvamaksut | 2 748 | 2 551 | 2 249 | 2 348 | 2 323 |
| 8 Muut tuotantoverot | 31 | 30 | 29 | 29 | 34 |
| 9 Muut tuotantotukipalkkiot | 114 | 56 | 52 | 33 | 44 |
| 10 Toimintaylijäämä / sekatalo (5-6-7-8+9) | 1 915 | 1 683 | 1 681 | 819 | 2 080 |
| <i>1 000 000 mk, vuoden 1995 hintoihin</i> | | | | | |
| 1 Tuotos perushintaan | 31 227 | 29 856 | 26 792 | 25 558 | 26 631 |
| 2 Välituotekäyttö ostajanhintaan | 11 744 | 11 055 | 10 430 | 9 959 | 10 533 |
| 3 Arvonlisäys, brutto perushintaan (1-2) | 19 483 | 18 801 | 16 362 | 15 599 | 16 098 |
| 4 Kiinteän pääoman kumulinen | 2 157 | 2 278 | 2 366 | 2 419 | 2 411 |
| 5 Arvonlisäys, netto perushintaan (3-4) | 17 326 | 16 523 | 13 996 | 13 180 | 13 687 |

2.2. Production and generation of income by industry

| 1995 | 1996 | 1997 | | Koodi/Code |
|--|--------|--------|---|------------|
| 50 Sale, repair and maintenance of motor vehicles; service stations | | | | |
| <i>FIM 1 000 000, at current prices</i> | | | | |
| 13 333 | 14 827 | 16 437 | 1 Output at basic prices | P1R |
| 6 180 | 6 853 | 7 579 | 2 Intermediate consumption, at purchasers' prices | P2K |
| 7 153 | 7 974 | 8 858 | 3 Value added, gross at basic prices (1-2) | B1GPH |
| 1 311 | 1 273 | 1 291 | 4 Consumption of fixed capital | K1K |
| 5 842 | 6 701 | 7 567 | 5 Value added, net at basic prices (3-4) | B1NPH |
| 3 350 | 3 605 | 4 071 | 6 Wages and salaries | D11K |
| 872 | 949 | 1 074 | 7 Employers' social contributions | D12K |
| 14 | 19 | 23 | 8 Other taxes on production | D29K |
| | | | 9 Other subsidies on production | D39R |
| 1 606 | 2 128 | 2 399 | 10 Operating surplus / mixed income (5-6-7-8+9) | B2N/B3N |
| <i>FIM 1 000 000, at 1995 prices</i> | | | | |
| 13 333 | 14 220 | 15 683 | 1 Output at basic prices | P1R |
| 6 180 | 6 653 | 7 413 | 2 Intermediate consumption, at purchasers' prices | P2K |
| 7 153 | 7 567 | 8 270 | 3 Value added, gross at basic prices (1-2) | B1GPH |
| 1 311 | 1 284 | 1 270 | 4 Consumption of fixed capital | K1K |
| 5 842 | 6 283 | 7 000 | 5 Value added, net at basic prices (3-4) | B1NPH |
| 51 Wholesale trade and commission trade | | | | |
| <i>FIM 1 000 000, at current prices</i> | | | | |
| 41 594 | 44 745 | 48 259 | 1 Output at basic prices | P1R |
| 16 656 | 18 447 | 19 858 | 2 Intermediate consumption, at purchasers' prices | P2K |
| 24 938 | 26 298 | 28 401 | 3 Value added, gross at basic prices (1-2) | B1GPH |
| 3 859 | 3 725 | 3 744 | 4 Consumption of fixed capital | K1K |
| 21 079 | 22 573 | 24 657 | 5 Value added, net at basic prices (3-4) | B1NPH |
| 11 406 | 11 991 | 12 671 | 6 Wages and salaries | D11K |
| 3 042 | 3 170 | 3 368 | 7 Employers' social contributions | D12K |
| 144 | 190 | 205 | 8 Other taxes on production | D29K |
| 32 | 22 | 26 | 9 Other subsidies on production | D39R |
| 6 519 | 7 244 | 8 439 | 10 Operating surplus / mixed income (5-6-7-8+9) | B2N/B3N |
| <i>FIM 1 000 000, at 1995 prices</i> | | | | |
| 41 594 | 43 381 | 45 502 | 1 Output at basic prices | P1R |
| 16 656 | 17 383 | 18 129 | 2 Intermediate consumption, at purchasers' prices | P2K |
| 24 938 | 25 998 | 27 373 | 3 Value added, gross at basic prices (1-2) | B1GPH |
| 3 859 | 3 753 | 3 691 | 4 Consumption of fixed capital | K1K |
| 21 079 | 22 245 | 23 682 | 5 Value added, net at basic prices (3-4) | B1NPH |
| 52 Retail trade; repair of household goods | | | | |
| <i>FIM 1 000 000, at current prices</i> | | | | |
| 28 362 | 29 840 | 31 081 | 1 Output at basic prices | P1R |
| 10 740 | 11 126 | 11 573 | 2 Intermediate consumption, at purchasers' prices | P2K |
| 17 622 | 18 714 | 19 508 | 3 Value added, gross at basic prices (1-2) | B1GPH |
| 2 377 | 2 327 | 2 382 | 4 Consumption of fixed capital | K1K |
| 15 245 | 16 387 | 17 126 | 5 Value added, net at basic prices (3-4) | B1NPH |
| 9 052 | 9 430 | 9 944 | 6 Wages and salaries | D11K |
| 2 347 | 2 307 | 2 547 | 7 Employers' social contributions | D12K |
| 32 | 42 | 43 | 8 Other taxes on production | D29K |
| 48 | 41 | 44 | 9 Other subsidies on production | D39R |
| 3 862 | 4 649 | 4 636 | 10 Operating surplus / mixed income (5-6-7-8+9) | B2N/B3N |
| <i>FIM 1 000 000, at 1995 prices</i> | | | | |
| 28 362 | 29 616 | 30 490 | 1 Output at basic prices | P1R |
| 10 740 | 11 244 | 11 609 | 2 Intermediate consumption, at purchasers' prices | P2K |
| 17 622 | 18 372 | 18 881 | 3 Value added, gross at basic prices (1-2) | B1GPH |
| 2 377 | 2 344 | 2 347 | 4 Consumption of fixed capital | K1K |
| 15 245 | 16 028 | 16 534 | 5 Value added, net at basic prices (3-4) | B1NPH |

2.2. ■ Tuotanto ja tulonmuodostus toimialoitain

| | 1990 | 1991 | 1992 | 1993 | 1994 |
|--|--------|--------|--------|--------|--------|
| H Majoitus- ja ravitsemistoiminta | | | | | |
| <i>1 000 000 mk, käypiin hintoihin</i> | | | | | |
| 1 Tuotos perushintaan | 21 498 | 20 850 | 19 914 | 18 889 | 19 512 |
| 2 Välituotekäyttö ostajanhintaan | 12 992 | 12 918 | 12 766 | 12 245 | 12 565 |
| 3 Arvonlisäys, brutto perushintaan (1-2) | 8 506 | 7 932 | 7 148 | 6 644 | 6 947 |
| 4 Kiinteän pääoman kumulinen | 660 | 690 | 705 | 713 | 678 |
| 5 Arvonlisäys, netto perushintaan (3-4) | 7 846 | 7 242 | 6 443 | 5 931 | 6 269 |
| 6 Palkat ja palkkiot | 5 509 | 5 217 | 4 790 | 4 372 | 4 364 |
| 7 Työnantajan sosiaaliturvamaksut | 1 303 | 1 166 | 1 031 | 1 049 | 1 012 |
| 8 Muut tuotantoverot | 3 | 3 | 3 | 3 | 4 |
| 9 Muut tuotantotukipalkkiot | 166 | 215 | 243 | 153 | 190 |
| 10 Toimintaylijäämä / sekatulo (5-6-7-8+9) | 1 197 | 1 071 | 862 | 660 | 1 079 |
| <i>1 000 000 mk, vuoden 1995 hintoihin</i> | | | | | |
| 1 Tuotos perushintaan | 22 984 | 21 126 | 19 921 | 19 198 | 19 721 |
| 2 Välituotekäyttö ostajanhintaan | 14 419 | 13 230 | 12 653 | 12 291 | 12 561 |
| 3 Arvonlisäys, brutto perushintaan (1-2) | 8 565 | 7 896 | 7 268 | 6 907 | 7 160 |
| 4 Kiinteän pääoman kumulinen | 634 | 669 | 688 | 681 | 666 |
| 5 Arvonlisäys, netto perushintaan (3-4) | 7 931 | 7 227 | 6 580 | 6 226 | 6 494 |

I Kuljetus, varastointi ja tietoliikenne

MARKKINATUOTANTO

1 000 000 mk, käypiin hintoihin

| | | | | | |
|--|--------|--------|--------|--------|--------|
| 1 Tuotos perushintaan | 62 087 | 61 023 | 61 169 | 63 249 | 66 761 |
| 2 Välituotekäyttö ostajanhintaan | 25 142 | 24 240 | 24 084 | 25 204 | 26 591 |
| 3 Arvonlisäys, brutto perushintaan (1-2) | 36 945 | 36 783 | 37 085 | 38 045 | 40 170 |
| 4 Kiinteän pääoman kumulinen | 8 388 | 8 669 | 8 795 | 9 479 | 9 134 |
| 5 Arvonlisäys, netto perushintaan (3-4) | 28 557 | 28 114 | 28 290 | 28 566 | 31 036 |
| 6 Palkat ja palkkiot | 16 313 | 16 089 | 15 597 | 15 061 | 15 105 |
| 7 Työnantajan sosiaaliturvamaksut | 4 409 | 4 096 | 4 279 | 4 030 | 4 424 |
| 8 Muut tuotantoverot | 247 | 281 | 266 | 320 | 281 |
| 9 Muut tuotantotukipalkkiot | 128 | 242 | 278 | 236 | 252 |
| 10 Toimintaylijäämä / sekatulo (5-6-7-8+9) | 7 716 | 7 890 | 8 426 | 9 391 | 11 478 |
| <i>1 000 000 mk, vuoden 1995 hintoihin</i> | | | | | |
| 1 Tuotos perushintaan | 66 989 | 63 303 | 61 991 | 63 456 | 66 515 |
| 2 Välituotekäyttö ostajanhintaan | 27 744 | 25 861 | 24 657 | 24 991 | 26 428 |
| 3 Arvonlisäys, brutto perushintaan (1-2) | 39 245 | 37 442 | 37 334 | 38 465 | 40 087 |
| 4 Kiinteän pääoman kumulinen | 9 126 | 9 154 | 9 077 | 8 934 | 8 699 |
| 5 Arvonlisäys, netto perushintaan (3-4) | 30 119 | 28 288 | 28 257 | 29 531 | 31 388 |

MARKKINATON TUOTANTO

JULKINEN TOIMINTA

1 000 000 mk, käypiin hintoihin

| | | | | | |
|---|-------|-------|-------|-------|--------|
| 1 Tuotos perushintaan (2+3) | 7 632 | 8 263 | 8 355 | 8 665 | 9 460 |
| josta muu markkinaton tuotos | 7 250 | 7 846 | 7 930 | 8 069 | 8 805 |
| 2 Välituotekäyttö ostajanhintaan | 3 969 | 4 350 | 4 414 | 4 685 | 5 205 |
| 3 Arvonlisäys, brutto perushintaan (4+5) | 3 663 | 3 913 | 3 941 | 3 980 | 4 255 |
| 4 Kiinteän pääoman kumulinen | 2 726 | 2 912 | 2 936 | 3 034 | 3 363 |
| 5 Arvonlisäys, netto perushintaan (6+7+8-9) | 937 | 1 001 | 1 005 | 946 | 892 |
| 6 Palkat ja palkkiot | 764 | 755 | 758 | 733 | 691 |
| 7 Työnantajan sosiaaliturvamaksut | 173 | 246 | 247 | 213 | 201 |
| 8 Muut tuotantoverot | | | | | |
| 9 Muut tuotantotukipalkkiot | | | | | |
| <i>1 000 000 mk, vuoden 1995 hintoihin</i> | | | | | |
| 1 Tuotos perushintaan (2+3) | 8 945 | 9 230 | 9 512 | 9 900 | 10 062 |
| josta muu markkinaton tuotos | 8490 | 8773 | 9051 | 9253 | 9383 |
| 2 Välituotekäyttö ostajanhintaan | 4 669 | 4 920 | 5 108 | 5 428 | 5 561 |
| 3 Arvonlisäys, brutto perushintaan (4+5) | 4 276 | 4 310 | 4 404 | 4 472 | 4 501 |
| 4 Kiinteän pääoman kumulinen | 3 197 | 3 297 | 3 402 | 3 503 | 3 589 |
| 5 Arvonlisäys, netto perushintaan | 1 079 | 1 013 | 1 002 | 969 | 912 |

2.2. Production and generation of income by industry

| 1995 | 1996 | 1997 | | Koodi/Code |
|---|--------|--------|---|------------|
| H Hotels and restaurants | | | | |
| <i>FIM 1 000 000, at current prices</i> | | | | |
| 20 318 | 21 258 | 22 950 | 1 Output at basic prices | P1R |
| 12 612 | 13 475 | 14 543 | 2 Intermediate consumption, at purchasers' prices | P2K |
| 7 706 | 7 783 | 8 407 | 3 Value added, gross at basic prices (1-2) | B1GPH |
| 659 | 654 | 674 | 4 Consumption of fixed capital | K1K |
| 7 047 | 7 129 | 7 733 | 5 Value added, net at basic prices (3-4) | B1NPH |
| 4 740 | 4 975 | 5 211 | 6 Wages and salaries | D11K |
| 1 080 | 1 089 | 1 146 | 7 Employers' social contributions | D12K |
| 3 | 5 | 5 | 8 Other taxes on production | D29K |
| 180 | 164 | 169 | 9 Other subsidies on production | D39R |
| 1 404 | 1 224 | 1 540 | 10 Operating surplus / mixed income (5-6-7-8+9) | B2N/B3N |
| <i>FIM 1 000 000, at 1995 prices</i> | | | | |
| 20 318 | 20 934 | 22 073 | 1 Output at basic prices | P1R |
| 12 612 | 13 267 | 14 075 | 2 Intermediate consumption, at purchasers' prices | P2K |
| 7 706 | 7 667 | 7 998 | 3 Value added, gross at basic prices (1-2) | B1GPH |
| 659 | 657 | 661 | 4 Consumption of fixed capital | K1K |
| 7 047 | 7 010 | 7 337 | 5 Value added, net at basic prices (3-4) | B1NPH |
| I Transport, storage and communication | | | | |
| MARKET PRODUCTION | | | | |
| <i>FIM 1 000 000, at current prices</i> | | | | |
| 70 622 | 75 378 | 82 384 | 1 Output at basic prices | P1R |
| 28 122 | 30 375 | 33 333 | 2 Intermediate consumption, at purchasers' prices | P2K |
| 42 500 | 45 003 | 49 051 | 3 Value added, gross at basic prices (1-2) | B1GPH |
| 8 571 | 8 586 | 8 978 | 4 Consumption of fixed capital | K1K |
| 33 929 | 36 417 | 40 073 | 5 Value added, net at basic prices (3-4) | B1NPH |
| 16 075 | 16 896 | 17 537 | 6 Wages and salaries | D11K |
| 4 456 | 4 340 | 4 503 | 7 Employers' social contributions | D12K |
| 226 | 308 | 328 | 8 Other taxes on production | D29K |
| 261 | 266 | 258 | 9 Other subsidies on production | D39R |
| 13 433 | 15 139 | 17 963 | 10 Operating surplus / mixed income (5-6-7-8+9) | B2N/B3N |
| <i>FIM 1 000 000, at 1995 prices</i> | | | | |
| 70 622 | 74 868 | 81 184 | 1 Output at basic prices | P1R |
| 28 122 | 29 642 | 32 227 | 2 Intermediate consumption, at purchasers' prices | P2K |
| 42 500 | 45 226 | 48 957 | 3 Value added, gross at basic prices (1-2) | B1GPH |
| 8 571 | 8 553 | 8 607 | 4 Consumption of fixed capital | K1K |
| 33 929 | 36 673 | 40 350 | 5 Value added, net at basic prices (3-4) | B1NPH |
| NON-MARKET PRODUCTION | | | | |
| GOVERNMENT ACTIVITIES | | | | |
| <i>FIM 1 000 000, at current prices</i> | | | | |
| 9 862 | 9 562 | 10 176 | 1 Output at basic prices (2+3) | P1R |
| 9 082 | 8 646 | 9 053 | of which other non-market output | P13R |
| 5 310 | 4 909 | 5 369 | 2 Intermediate consumption, at purchasers' prices | P2K |
| 4 552 | 4 653 | 4 807 | 3 Value added, gross at basic prices (4+5) | B1GPH |
| 3 675 | 3 748 | 3 902 | 4 Consumption of fixed capital | K1K |
| 877 | 905 | 905 | 5 Value added, net at basic prices (6+7+8-9) | B1NPH |
| 685 | 708 | 702 | 6 Wages and salaries | D11K |
| 192 | 197 | 203 | 7 Employers' social contributions | D12K |
| | | | 8 Other taxes on production | D29K |
| | | | 9 Other subsidies on production | D39R |
| <i>FIM 1 000 000, at 1995 prices</i> | | | | |
| 9 862 | 9 464 | 9 861 | 1 Output at basic prices (2+3) | P1R |
| 9082 | 8564 | 8784 | of which other non-market output | P13R |
| 5 310 | 4 844 | 5 193 | 2 Intermediate consumption, at purchasers' prices | P2K |
| 4 552 | 4 620 | 4 668 | 3 Value added, gross at basic prices (4+5) | B1GPH |
| 3 675 | 3 753 | 3 831 | 4 Consumption of fixed capital | K1K |
| 877 | 867 | 837 | 5 Value added, net at basic prices | B1NPH |

2.2. Tuotanto ja tulonmuodostus toimialoitain

| | 1990 | 1991 | 1992 | 1993 | 1994 |
|---|--------|--------|--------|--------|--------|
| MUU TOIMINTA | | | | | |
| <i>1 000 000 mk, käypiin hintoihin</i> | | | | | |
| 1 Tuotos perushintaan (2+3) | 332 | 335 | 328 | 321 | 303 |
| josta muu markkinaton tuotos | 221 | 223 | 219 | 214 | 202 |
| 2 Väli tuotekäyttö ostajanhintaan | 332 | 335 | 328 | 321 | 303 |
| 3 Arvonlisäys, brutto perushintaan (4+5) | | | | | |
| 4 Kiinteän pääoman kumulinen | | | | | |
| 5 Arvonlisäys, netto perushintaan (6+7+8-9) | | | | | |
| 6 Palkat ja palkkiot | | | | | |
| 7 Työnantajan sosiaaliturvamaksut | | | | | |
| 8 Muut tuotantoverot | | | | | |
| 9 Muut tuotantotukipalkkiot | | | | | |
| <i>1 000 000 mk, vuoden 1995 hintoihin</i> | | | | | |
| 1 Tuotos perushintaan (2+3) | 345 | 333 | 333 | 327 | 302 |
| josta muu markkinaton tuotos | 230 | 222 | 222 | 218 | 201 |
| 2 Väli tuotekäyttö ostajanhintaan | 345 | 333 | 333 | 327 | 302 |
| 3 Arvonlisäys, brutto perushintaan (4+5) | | | | | |
| 4 Kiinteän pääoman kumulinen | | | | | |
| 5 Arvonlisäys, netto perushintaan | | | | | |
| IA Kuljetus ja varastointi | | | | | |
| 60 Maaliikenne | | | | | |
| <i>1 000 000 mk, käypiin hintoihin</i> | | | | | |
| 1 Tuotos perushintaan | 26 894 | 25 845 | 25 311 | 25 224 | 26 241 |
| 2 Väli tuotekäyttö ostajanhintaan | 8 920 | 8 389 | 8 067 | 8 223 | 8 501 |
| 3 Arvonlisäys, brutto perushintaan (1-2) | 17 974 | 17 456 | 17 244 | 17 001 | 17 740 |
| 4 Kiinteän pääoman kumulinen | 3 614 | 3 681 | 3 562 | 3 505 | 3 179 |
| 5 Arvonlisäys, netto perushintaan (3-4) | 14 360 | 13 775 | 13 682 | 13 496 | 14 561 |
| 6 Palkat ja palkkiot | 6 636 | 6 301 | 5 976 | 5 707 | 5 535 |
| 7 Työnantajan sosiaaliturvamaksut | 1 779 | 1 608 | 1 517 | 1 549 | 1 557 |
| 8 Muut tuotantoverot | 245 | 277 | 263 | 316 | 277 |
| 9 Muut tuotantotukipalkkiot | 69 | 74 | 75 | 50 | 50 |
| 10 Toimintaylijäämä / sekatalo (5-6-7-8+9) | 5 769 | 5 663 | 6 001 | 5 974 | 7 242 |
| <i>1 000 000 mk, vuoden 1995 hintoihin</i> | | | | | |
| 1 Tuotos perushintaan | 28 899 | 26 613 | 25 670 | 26 138 | 26 612 |
| 2 Väli tuotekäyttö ostajanhintaan | 9 098 | 8 368 | 8 074 | 8 241 | 8 382 |
| 3 Arvonlisäys, brutto perushintaan (1-2) | 19 801 | 18 245 | 17 596 | 17 897 | 18 230 |
| 4 Kiinteän pääoman kumulinen | 3 906 | 3 853 | 3 691 | 3 448 | 3 187 |
| 5 Arvonlisäys, netto perushintaan (3-4) | 15 895 | 14 392 | 13 905 | 14 449 | 15 043 |
| 61 Vesiliikenne | | | | | |
| <i>1 000 000 mk, käypiin hintoihin</i> | | | | | |
| 1 Tuotos perushintaan | 5 209 | 5 215 | 5 535 | 7 732 | 7 808 |
| 2 Väli tuotekäyttö ostajanhintaan | 2 794 | 2 674 | 2 980 | 4 273 | 4 476 |
| 3 Arvonlisäys, brutto perushintaan (1-2) | 2 415 | 2 541 | 2 555 | 3 459 | 3 332 |
| 4 Kiinteän pääoman kumulinen | 1 528 | 1 576 | 1 634 | 2 042 | 1 875 |
| 5 Arvonlisäys, netto perushintaan (3-4) | 887 | 965 | 921 | 1 417 | 1 457 |
| 6 Palkat ja palkkiot | 1 481 | 1 524 | 1 513 | 1 495 | 1 480 |
| 7 Työnantajan sosiaaliturvamaksut | 314 | 296 | 309 | 385 | 403 |
| 8 Muut tuotantoverot | 2 | 4 | 3 | 4 | 4 |
| 9 Muut tuotantotukipalkkiot | 38 | 66 | 106 | 138 | 144 |
| 10 Toimintaylijäämä / sekatalo (5-6-7-8+9) | -872 | -793 | -798 | -329 | -288 |
| <i>1 000 000 mk, vuoden 1995 hintoihin</i> | | | | | |
| 1 Tuotos perushintaan | 5 773 | 5 438 | 5 647 | 6 809 | 7 452 |
| 2 Väli tuotekäyttö ostajanhintaan | 3 361 | 3 166 | 3 287 | 3 964 | 4 338 |
| 3 Arvonlisäys, brutto perushintaan (1-2) | 2 412 | 2 272 | 2 360 | 2 845 | 3 114 |
| 4 Kiinteän pääoman kumulinen | 1 734 | 1 705 | 1 680 | 1 677 | 1 630 |
| 5 Arvonlisäys, netto perushintaan (3-4) | 678 | 567 | 680 | 1 168 | 1 484 |

2.2. Production and generation of income by industry

| 1995 | 1996 | 1997 | | Koodi/Code |
|---|--------|--------|---|------------|
| OTHER ACTIVITIES | | | | 230 |
| <i>FIM 1 000 000, at current prices</i> | | | | |
| 290 | 290 | 288 | 1 Output at basic prices (2+3) | P1R |
| 193 | 145 | 144 | of which other non-market output | P13R |
| 290 | 290 | 288 | 2 Intermediate consumption, at purchasers' prices | P2K |
| | | | 3 Value added, gross at basic prices (4+5) | B1GPH |
| | | | 4 Consumption of fixed capital | K1K |
| | | | 5 Value added, net at basic prices (6+7+8-9) | B1NPH |
| | | | 6 Wages and salaries | D11K |
| | | | 7 Employers' social contributions | D12K |
| | | | 8 Other taxes on production | D29K |
| | | | 9 Other subsidies on production | D39R |
| <i>FIM 1 000 000, at 1995 prices</i> | | | | |
| 290 | 289 | 272 | 1 Output at basic prices (2+3) | P1R |
| 193 | 144 | 136 | of which other non-market output | P13R |
| 290 | 289 | 272 | 2 Intermediate consumption, at purchasers' prices | P2K |
| | | | 3 Value added, gross at basic prices (4+5) | B1GPH |
| | | | 4 Consumption of fixed capital | K1K |
| | | | 5 Value added, net at basic prices | B1NPH |
| | | | | |
| IA Transport and storage | | | | |
| 60 Land transport | | | | |
| <i>FIM 1 000 000, at current prices</i> | | | | |
| 27 632 | 28 657 | 30 429 | 1 Output at basic prices | P1R |
| 8 694 | 9 065 | 9 596 | 2 Intermediate consumption, at purchasers' prices | P2K |
| 18 938 | 19 592 | 20 833 | 3 Value added, gross at basic prices (1-2) | B1GPH |
| 3 033 | 2 973 | 2 985 | 4 Consumption of fixed capital | K1K |
| 15 905 | 16 619 | 17 848 | 5 Value added, net at basic prices (3-4) | B1NPH |
| 5 870 | 6 100 | 6 315 | 6 Wages and salaries | D11K |
| 1 648 | 1 634 | 1 722 | 7 Employers' social contributions | D12K |
| 222 | 303 | 320 | 8 Other taxes on production | D29K |
| 51 | 51 | 50 | 9 Other subsidies on production | D39R |
| 8 216 | 8 633 | 9 541 | 10 Operating surplus / mixed income (5-6-7-8+9) | B2N/B3N |
| <i>FIM 1 000 000, at 1995 prices</i> | | | | |
| 27 632 | 29 087 | 30 442 | 1 Output at basic prices | P1R |
| 8 694 | 9 130 | 9 575 | 2 Intermediate consumption, at purchasers' prices | P2K |
| 18 938 | 19 957 | 20 867 | 3 Value added, gross at basic prices (1-2) | B1GPH |
| 3 033 | 2 954 | 2 917 | 4 Consumption of fixed capital | K1K |
| 15 905 | 17 003 | 17 950 | 5 Value added, net at basic prices (3-4) | B1NPH |
| | | | | |
| 61 Water transport | | | | |
| <i>FIM 1 000 000, at current prices</i> | | | | |
| 7 553 | 7 491 | 8 053 | 1 Output at basic prices | P1R |
| 4 397 | 4 322 | 4 553 | 2 Intermediate consumption, at purchasers' prices | P2K |
| 3 156 | 3 169 | 3 500 | 3 Value added, gross at basic prices (1-2) | B1GPH |
| 1 557 | 1 522 | 1 691 | 4 Consumption of fixed capital | K1K |
| 1 599 | 1 647 | 1 809 | 5 Value added, net at basic prices (3-4) | B1NPH |
| 1 602 | 1 678 | 1 700 | 6 Wages and salaries | D11K |
| 472 | 432 | 339 | 7 Employers' social contributions | D12K |
| 4 | 5 | 8 | 8 Other taxes on production | D29K |
| 148 | 160 | 153 | 9 Other subsidies on production | D39R |
| -331 | -308 | -85 | 10 Operating surplus / mixed income (5-6-7-8+9) | B2N/B3N |
| <i>FIM 1 000 000, at 1995 prices</i> | | | | |
| 7 553 | 7 264 | 7 771 | 1 Output at basic prices | P1R |
| 4 397 | 4 229 | 4 524 | 2 Intermediate consumption, at purchasers' prices | P2K |
| 3 156 | 3 035 | 3 247 | 3 Value added, gross at basic prices (1-2) | B1GPH |
| 1 557 | 1 491 | 1 438 | 4 Consumption of fixed capital | K1K |
| 1 599 | 1 544 | 1 809 | 5 Value added, net at basic prices (3-4) | B1NPH |

2.2. Tuotanto ja tulonmuodostus toimialoiltaisen

| | 1990 | 1991 | 1992 | 1993 | 1994 |
|---|--------|--------|--------|--------|--------|
| 62 Ilmailukenne | | | | | |
| <i>1 000 000 mk, käypiin hintoihin</i> | | | | | |
| 1 Tuotos perushintaan | 4 772 | 4 731 | 4 823 | 5 296 | 5 945 |
| 2 Välituotekäyttö ostajanhintaan | 2 649 | 2 577 | 2 905 | 3 084 | 3 082 |
| 3 Arvonlisäys, brutto perushintaan (1-2) | 2 123 | 2 154 | 1 918 | 2 212 | 2 863 |
| 4 Kiinteän pääoman kumulinen | 538 | 547 | 584 | 711 | 792 |
| 5 Arvonlisäys, netto perushintaan (3-4) | 1 585 | 1 607 | 1 334 | 1 501 | 2 071 |
| 6 Palkat ja palkkiot | 884 | 882 | 885 | 868 | 964 |
| 7 Työnantajan sosiaaliturvamaksut | 311 | 272 | 302 | 231 | 271 |
| 8 Muut tuotantoverot | | | | | |
| 9 Muut tuotantotukipalkkiot | 3 | 3 | 3 | | |
| 10 Toimintaylijäämä / sekatalo (5-6-7-8+9) | 393 | 456 | 150 | 402 | 838 |
| <i>1 000 000 mk, vuoden 1995 hintoihin</i> | | | | | |
| 1 Tuotos perushintaan | 5 037 | 4 837 | 4 579 | 4 846 | 5 548 |
| 2 Välituotekäyttö ostajanhintaan | 2 673 | 2 567 | 2 430 | 2 572 | 2 945 |
| 3 Arvonlisäys, brutto perushintaan (1-2) | 2 364 | 2 270 | 2 149 | 2 274 | 2 603 |
| 4 Kiinteän pääoman kumulinen | 646 | 621 | 628 | 649 | 646 |
| 5 Arvonlisäys, netto perushintaan (3-4) | 1 718 | 1 649 | 1 521 | 1 625 | 1 957 |
| 63 Liikennettä palveleva toiminta | | | | | |
| MARKKINATUOTANTO | | | | | |
| <i>1 000 000 mk, käypiin hintoihin</i> | | | | | |
| 1 Tuotos perushintaan | 12 014 | 11 404 | 11 251 | 10 729 | 12 086 |
| 2 Välituotekäyttö ostajanhintaan | 7 581 | 7 122 | 6 502 | 5 727 | 6 208 |
| 3 Arvonlisäys, brutto perushintaan (1-2) | 4 433 | 4 282 | 4 749 | 5 002 | 5 878 |
| 4 Kiinteän pääoman kumulinen | 525 | 558 | 567 | 595 | 603 |
| 5 Arvonlisäys, netto perushintaan (3-4) | 3 908 | 3 724 | 4 182 | 4 407 | 5 275 |
| 6 Palkat ja palkkiot | 2 367 | 2 288 | 2 321 | 2 252 | 2 421 |
| 7 Työnantajan sosiaaliturvamaksut | 610 | 562 | 570 | 636 | 716 |
| 8 Muut tuotantoverot | | | | | |
| 9 Muut tuotantotukipalkkiot | 11 | 65 | 60 | 39 | 48 |
| 10 Toimintaylijäämä / sekatalo (5-6-7-8+9) | 942 | 939 | 1 351 | 1 558 | 2 186 |
| <i>1 000 000 mk, vuoden 1995 hintoihin</i> | | | | | |
| 1 Tuotos perushintaan | 14 008 | 12 879 | 12 152 | 11 456 | 12 174 |
| 2 Välituotekäyttö ostajanhintaan | 8 628 | 7 671 | 6 626 | 5 873 | 6 270 |
| 3 Arvonlisäys, brutto perushintaan (1-2) | 5 380 | 5 208 | 5 526 | 5 583 | 5 904 |
| 4 Kiinteän pääoman kumulinen | 525 | 544 | 558 | 575 | 594 |
| 5 Arvonlisäys, netto perushintaan (3-4) | 4 855 | 4 664 | 4 968 | 5 008 | 5 310 |
| MARKKINATON TUOTANTO | | | | | |
| JULKINEN TOIMINTA | | | | | |
| <i>1 000 000 mk, käypiin hintoihin</i> | | | | | |
| 1 Tuotos perushintaan (2+3) | 7 632 | 8 263 | 8 355 | 8 665 | 9 460 |
| josta muu markkinaton tuotos | 7 250 | 7 846 | 7 930 | 8 069 | 8 805 |
| 2 Välituotekäyttö ostajanhintaan | 3 969 | 4 350 | 4 414 | 4 685 | 5 205 |
| 3 Arvonlisäys, brutto perushintaan (4+5) | 3 663 | 3 913 | 3 941 | 3 980 | 4 255 |
| 4 Kiinteän pääoman kumulinen | 2 726 | 2 912 | 2 936 | 3 034 | 3 363 |
| 5 Arvonlisäys, netto perushintaan (6+7+8-9) | 937 | 1 001 | 1 005 | 946 | 892 |
| 6 Palkat ja palkkiot | 764 | 755 | 758 | 733 | 691 |
| 7 Työnantajan sosiaaliturvamaksut | 173 | 246 | 247 | 213 | 201 |
| 8 Muut tuotantoverot | | | | | |
| 9 Muut tuotantotukipalkkiot | | | | | |
| <i>1 000 000 mk, vuoden 1995 hintoihin</i> | | | | | |
| 1 Tuotos perushintaan (2+3) | 8 945 | 9 230 | 9 512 | 9 900 | 10 062 |
| josta muu markkinaton tuotos | 8 490 | 8 773 | 9 051 | 9 253 | 9 383 |
| 2 Välituotekäyttö ostajanhintaan | 4 669 | 4 920 | 5 108 | 5 428 | 5 561 |
| 3 Arvonlisäys, brutto perushintaan (4+5) | 4 276 | 4 310 | 4 404 | 4 472 | 4 501 |
| 4 Kiinteän pääoman kumulinen | 3 197 | 3 297 | 3 402 | 3 503 | 3 589 |
| 5 Arvonlisäys, netto perushintaan | 1 079 | 1 013 | 1 002 | 969 | 912 |

2.2. Production and generation of income by industry

| 1995 | 1996 | 1997 | | Koodi/Code |
|---|--------|--------|---|------------|
| 62 Air transport | | | | |
| <i>FIM 1 000 000, at current prices</i> | | | | |
| 6 404 | 6 843 | 7 591 | 1 Output at basic prices | P1R |
| 3 399 | 3 694 | 3 949 | 2 Intermediate consumption, at purchasers' prices | P2K |
| 3 005 | 3 149 | 3 642 | 3 Value added, gross at basic prices (1-2) | B1GPH |
| 623 | 662 | 736 | 4 Consumption of fixed capital | K1K |
| 2 382 | 2 487 | 2 906 | 5 Value added, net at basic prices (3-4) | B1NPH |
| 1 045 | 1 072 | 1 190 | 6 Wages and salaries | D11K |
| 304 | 292 | 323 | 7 Employers' social contributions | D12K |
| | | | 8 Other taxes on production | D29K |
| | | | 9 Other subsidies on production | D39R |
| 1 033 | 1 123 | 1 393 | 10 Operating surplus / mixed income (5-6-7-8+9) | B2N/B3N |
| <i>FIM 1 000 000, at 1995 prices</i> | | | | |
| 6 404 | 6 672 | 7 415 | 1 Output at basic prices | P1R |
| 3 399 | 3 541 | 3 935 | 2 Intermediate consumption, at purchasers' prices | P2K |
| 3 005 | 3 131 | 3 480 | 3 Value added, gross at basic prices (1-2) | B1GPH |
| 623 | 611 | 607 | 4 Consumption of fixed capital | K1K |
| 2 382 | 2 520 | 2 873 | 5 Value added, net at basic prices (3-4) | B1NPH |
| 63 Supporting and auxiliary transport activities | | | | |
| MARKET PRODUCTION | | | | |
| <i>FIM 1 000 000, at current prices</i> | | | | |
| 13 103 | 14 182 | 15 430 | 1 Output at basic prices | P1R |
| 6 750 | 7 308 | 7 995 | 2 Intermediate consumption, at purchasers' prices | P2K |
| 6 353 | 6 874 | 7 435 | 3 Value added, gross at basic prices (1-2) | B1GPH |
| 631 | 664 | 702 | 4 Consumption of fixed capital | K1K |
| 5 722 | 6 210 | 6 733 | 5 Value added, net at basic prices (3-4) | B1NPH |
| 2 587 | 2 755 | 2 828 | 6 Wages and salaries | D11K |
| 774 | 779 | 789 | 7 Employers' social contributions | D12K |
| | | | 8 Other taxes on production | D29K |
| 51 | 45 | 44 | 9 Other subsidies on production | D39R |
| 2 412 | 2 721 | 3 160 | 10 Operating surplus / mixed income (5-6-7-8+9) | B2N/B3N |
| <i>FIM 1 000 000, at 1995 prices</i> | | | | |
| 13 103 | 14 039 | 14 998 | 1 Output at basic prices | P1R |
| 6 750 | 7 229 | 7 763 | 2 Intermediate consumption, at purchasers' prices | P2K |
| 6 353 | 6 810 | 7 235 | 3 Value added, gross at basic prices (1-2) | B1GPH |
| 631 | 661 | 682 | 4 Consumption of fixed capital | K1K |
| 5 722 | 6 149 | 6 553 | 5 Value added, net at basic prices (3-4) | B1NPH |
| NON-MARKET PRODUCTION | | | | |
| GOVERNMENT ACTIVITIES | | | | |
| <i>FIM 1 000 000, at current prices</i> | | | | |
| 9 862 | 9 562 | 10 176 | 1 Output at basic prices (2+3) | P1R |
| 9 082 | 8 646 | 9 053 | of which other non-market output | P13R |
| 5 310 | 4 909 | 5 369 | 2 Intermediate consumption, at purchasers' prices | P2K |
| 4 552 | 4 653 | 4 807 | 3 Value added, gross at basic prices (4+5) | B1GPH |
| 3 675 | 3 748 | 3 902 | 4 Consumption of fixed capital | K1K |
| 877 | 905 | 905 | 5 Value added, net at basic prices (6+7+8-9) | B1NPH |
| 885 | 708 | 702 | 6 Wages and salaries | D11K |
| 192 | 197 | 203 | 7 Employers' social contributions | D12K |
| | | | 8 Other taxes on production | D29K |
| | | | 9 Other subsidies on production | D39R |
| <i>FIM 1 000 000, at 1995 prices</i> | | | | |
| 9 862 | 9 464 | 9 861 | 1 Output at basic prices (2+3) | P1R |
| 9 082 | 8 564 | 8 784 | of which other non-market output | P13R |
| 5 310 | 4 844 | 5 193 | 2 Intermediate consumption, at purchasers' prices | P2K |
| 4 552 | 4 620 | 4 668 | 3 Value added, gross at basic prices (4+5) | B1GPH |
| 3 675 | 3 753 | 3 831 | 4 Consumption of fixed capital | K1K |
| 877 | 867 | 837 | 5 Value added, net at basic prices | B1NPH |

2.2

Tuotanto ja tulonmuodostus toimialoitain

| | 1990 | 1991 | 1992 | 1993 | 1994 |
|---|--------|--------|--------|--------|--------|
| MUU TOIMINTA | | | | | |
| <i>1 000 000 mk, käypiin hintoihin</i> | | | | | |
| 1 Tuotos perushintaan (2+3) | 332 | 335 | 328 | 321 | 303 |
| josta muu markkinaton tuotos | 221 | 223 | 219 | 214 | 202 |
| 2 Välituotekäyttö ostajanhintaan | 332 | 335 | 328 | 321 | 303 |
| 3 Arvonlisäys, brutto perushintaan (4+5) | | | | | |
| 4 Kiinteän pääoman kumulinen | | | | | |
| 5 Arvonlisäys, netto perushintaan (6+7+8-9) | | | | | |
| 6 Palkat ja palkkiot | | | | | |
| 7 Työnantajan sosiaaliturvamaksut | | | | | |
| 8 Muut tuotantoverot | | | | | |
| <i>1 000 000 mk, vuoden 1995 hintoihin</i> | | | | | |
| 1 Tuotos perushintaan (2+3) | 345 | 333 | 333 | 327 | 302 |
| josta muu markkinaton tuotos | 230 | 222 | 222 | 218 | 201 |
| 2 Välituotekäyttö ostajanhintaan | 345 | 333 | 333 | 327 | 302 |
| 3 Arvonlisäys, brutto perushintaan (4+5) | | | | | |
| 4 Kiinteän pääoman kumulinen | | | | | |
| 5 Arvonlisäys, netto perushintaan | | | | | |
| IB Post- ja teleliikenne | | | | | |
| <i>1 000 000 mk, käypiin hintoihin</i> | | | | | |
| 1 Tuotos perushintaan | 13 198 | 13 828 | 14 249 | 14 268 | 14 681 |
| 2 Välituotekäyttö ostajanhintaan | 3 198 | 3 478 | 3 630 | 3 897 | 4 324 |
| 3 Arvonlisäys, brutto perushintaan (1-2) | 10 000 | 10 350 | 10 619 | 10 371 | 10 357 |
| 4 Kiinteän pääoman kumulinen | 2 183 | 2 307 | 2 448 | 2 626 | 2 685 |
| 5 Arvonlisäys, netto perushintaan (3-4) | 7 817 | 8 043 | 8 171 | 7 745 | 7 672 |
| 6 Palkat ja palkkiot | 4 945 | 5 094 | 4 902 | 4 739 | 4 705 |
| 7 Työnantajan sosiaaliturvamaksut | 1 395 | 1 358 | 1 581 | 1 229 | 1 477 |
| 8 Muut tuotantoverot | | | | | |
| 9 Muut tuotantotukipalkkiot | 7 | 34 | 34 | 9 | 10 |
| 10 Toimintaylijäämä / sekatalo (5-6-7-8+9) | 1 484 | 1 625 | 1 722 | 1 786 | 1 500 |
| <i>1 000 000 mk, vuoden 1995 hintoihin</i> | | | | | |
| 1 Tuotos perushintaan | 13 272 | 13 536 | 13 943 | 14 207 | 14 729 |
| 2 Välituotekäyttö ostajanhintaan | 3 984 | 4 089 | 4 240 | 4 341 | 4 493 |
| 3 Arvonlisäys, brutto perushintaan (1-2) | 9 288 | 9 447 | 9 703 | 9 866 | 10 236 |
| 4 Kiinteän pääoman kumulinen | 2 315 | 2 431 | 2 520 | 2 585 | 2 642 |
| 5 Arvonlisäys, netto perushintaan (3-4) | 6 973 | 7 016 | 7 183 | 7 281 | 7 594 |

J Rahoitus- ja vakuutustoiminta

| | 1990 | 1991 | 1992 | 1993 | 1994 |
|--|--------|--------|--------|--------|--------|
| <i>1 000 000 mk, käypiin hintoihin</i> | | | | | |
| 1 Tuotos perushintaan | 30 410 | 28 372 | 22 896 | 28 443 | 29 351 |
| 2 Välituotekäyttö ostajanhintaan | 8 674 | 9 140 | 8 039 | 9 624 | 11 399 |
| 3 Arvonlisäys, brutto perushintaan (1-2) | 21 736 | 19 232 | 14 857 | 18 819 | 17 952 |
| 4 Kiinteän pääoman kumulinen | 2 614 | 2 855 | 3 023 | 3 068 | 3 058 |
| 5 Arvonlisäys, netto perushintaan (3-4) | 19 122 | 16 377 | 11 834 | 15 751 | 14 894 |
| 6 Palkat ja palkkiot | 8 451 | 8 680 | 8 232 | 7 680 | 7 690 |
| 7 Työnantajan sosiaaliturvamaksut | 2 963 | 2 766 | 2 548 | 2 511 | 2 186 |
| 8 Muut tuotantoverot | | | | | |
| 9 Muut tuotantotukipalkkiot | 77 | 88 | 130 | 204 | 301 |
| 10 Toimintaylijäämä / sekatalo (5-6-7-8+9) | 7 785 | 5 019 | 1 184 | 5 764 | 5 319 |
| <i>1 000 000 mk, vuoden 1995 hintoihin</i> | | | | | |
| 1 Tuotos perushintaan | 33 108 | 31 629 | 26 104 | 28 664 | 29 008 |
| 2 Välituotekäyttö ostajanhintaan | 9 886 | 10 020 | 8 630 | 9 857 | 11 486 |
| 3 Arvonlisäys, brutto perushintaan (1-2) | 23 222 | 21 609 | 17 474 | 18 807 | 17 522 |
| 4 Kiinteän pääoman kumulinen | 2 250 | 2 947 | 3 137 | 3 228 | 3 178 |
| 5 Arvonlisäys, netto perushintaan (3-4) | 20 972 | 18 662 | 14 337 | 15 579 | 14 344 |

2.2. Production and generation of income by industry

| 1995 | 1996 | 1997 | | Koodi/Code |
|---|--------|--------|---|------------|
| | | | OTHER ACTIVITIES | 230 |
| | | | <i>FIM 1 000 000, at current prices.</i> | |
| 290 | 290 | 288 | 1 Output at basic prices (2+3) | P1R |
| 193 | 145 | 144 | of which other non-market output | P13R |
| 290 | 290 | 288 | 2 Intermediate consumption, at purchasers' prices | P2K |
| | | | 3 Value added, gross at basic prices (4+5) | B1GPH |
| | | | 4 Consumption of fixed capital | K1K |
| | | | 5 Value added, net at basic prices (6+7+8-9) | B1NPH |
| | | | 6 Wages and salaries | D11K |
| | | | 7 Employers' social contributions | D12K |
| | | | 8 Other taxes on production | D29K |
| | | | 9 Other subsidies on production | D39R |
| | | | <i>FIM 1 000 000, at 1995 prices</i> | |
| 290 | 289 | 272 | 1 Output at basic prices (2+3) | P1R |
| 193 | 144 | 136 | of which other non-market output | P13R |
| 290 | 289 | 272 | 2 Intermediate consumption, at purchasers' prices | P2K |
| | | | 3 Value added, gross at basic prices (4+5) | B1GPH |
| | | | 4 Consumption of fixed capital | K1K |
| | | | 5 Value added, net at basic prices | B1NPH |
| IB Post and telecommunications | | | | |
| | | | <i>FIM 1 000 000, at current prices</i> | |
| 15 930 | 18 205 | 20 881 | 1 Output at basic prices | P1R |
| 4 882 | 5 986 | 7 240 | 2 Intermediate consumption, at purchasers' prices | P2K |
| 11 048 | 12 219 | 13 641 | 3 Value added, gross at basic prices (1-2) | B1GPH |
| 2 727 | 2 765 | 2 864 | 4 Consumption of fixed capital | K1K |
| 8 321 | 9 454 | 10 777 | 5 Value added, net at basic prices (3-4) | B1NPH |
| 4 971 | 5 291 | 5 504 | 6 Wages and salaries | D11K |
| 1 258 | 1 203 | 1 330 | 7 Employers' social contributions | D12K |
| | | | 8 Other taxes on production | D29K |
| 11 | 10 | 11 | 9 Other subsidies on production | D39R |
| 2 103 | 2 970 | 3 954 | 10 Operating surplus / mixed income (5-6-7-8+9) | B2N/B3N |
| | | | <i>FIM 1 000 000, at 1995 prices</i> | |
| 15 930 | 17 806 | 20 558 | 1 Output at basic prices | P1R |
| 4 882 | 5 513 | 6 430 | 2 Intermediate consumption, at purchasers' prices | P2K |
| 11 048 | 12 293 | 14 128 | 3 Value added, gross at basic prices (1-2) | B1GPH |
| 2 727 | 2 836 | 2 963 | 4 Consumption of fixed capital | K1K |
| 8 321 | 9 457 | 11 165 | 5 Value added, net at basic prices (3-4) | B1NPH |
| J Financial intermediation and insurance | | | | |
| | | | <i>FIM 1 000 000, at current prices</i> | |
| 28 418 | 30 203 | 27 845 | 1 Output at basic prices | P1R |
| 9 820 | 9 155 | 8 919 | 2 Intermediate consumption, at purchasers' prices | P2K |
| 18 598 | 21 048 | 18 926 | 3 Value added, gross at basic prices (1-2) | B1GPH |
| 3 025 | 2 916 | 2 859 | 4 Consumption of fixed capital | K1K |
| 15 573 | 18 132 | 16 067 | 5 Value added, net at basic prices (3-4) | B1NPH |
| 7 545 | 7 621 | 7 321 | 6 Wages and salaries | D11K |
| 2 212 | 2 036 | 1 903 | 7 Employers' social contributions | D12K |
| | | | 8 Other taxes on production | D29K |
| 239 | 141 | 104 | 9 Other subsidies on production | D39R |
| 6 055 | 8 616 | 6 947 | 10 Operating surplus / mixed income (5-6-7-8+9) | B2N/B3N |
| | | | <i>FIM 1 000 000, at 1995 prices</i> | |
| 28 418 | 30 783 | 27 873 | 1 Output at basic prices | P1R |
| 9 820 | 9 021 | 8 588 | 2 Intermediate consumption, at purchasers' prices | P2K |
| 18 598 | 21 762 | 19 285 | 3 Value added, gross at basic prices (1-2) | B1GPH |
| 3 025 | 2 885 | 2 777 | 4 Consumption of fixed capital | K1K |
| 15 573 | 18 877 | 16 508 | 5 Value added, net at basic prices (3-4) | B1NPH |

2.2. Tuotanto ja tulonmuodostus toimialoitain

| | 1990 | 1991 | 1992 | 1993 | 1994 |
|---|--------|--------|--------|--------|--------|
| 65 Rahoitustoiminta | | | | | |
| <i>1 000 000 mk, käypiin hintoihin</i> | | | | | |
| 1 Tuotos perushintaan | 26 556 | 24 160 | 19 375 | 23 217 | 24 869 |
| 2 Välituotekäyttö ostajanhintaan | 7 629 | 7 841 | 7 253 | 8 009 | 9 442 |
| 3 Arvonlisäys, brutto perushintaan (1-2) | 18 927 | 16 319 | 12 122 | 15 208 | 15 427 |
| 4 Kiinteän pääoman kumulinen | 1 989 | 2 151 | 2 271 | 2 291 | 2 267 |
| 5 Arvonlisäys, netto perushintaan (3-4) | 16 938 | 14 168 | 9 851 | 12 917 | 13 160 |
| 6 Palkat ja palkkiot | 6 663 | 6 877 | 6 468 | 5 959 | 5 928 |
| 7 Työnantajan sosiaaliturvamaksut | 2 454 | 2 282 | 2 071 | 2 021 | 1 628 |
| 8 Muut tuotantoverot | | | | | |
| 9 Muut tuotantotukipalkkiot | 72 | 82 | 122 | 197 | 298 |
| 10 Toimintaylijäämä / sekatalo (5-6-7-8+9) | 7 893 | 5 091 | 1 434 | 5 134 | 5 902 |
| <i>1 000 000 mk, vuoden 1995 hintoihin</i> | | | | | |
| 1 Tuotos perushintaan | 28 919 | 27 360 | 22 629 | 23 573 | 24 439 |
| 2 Välituotekäyttö ostajanhintaan | 8 621 | 8 498 | 7 745 | 8 148 | 9 487 |
| 3 Arvonlisäys, brutto perushintaan (1-2) | 20 298 | 18 862 | 14 884 | 15 425 | 14 952 |
| 4 Kiinteän pääoman kumulinen | 1 576 | 2 203 | 2 340 | 2 406 | 2 361 |
| 5 Arvonlisäys, netto perushintaan (3-4) | 18 722 | 16 659 | 12 544 | 13 019 | 12 591 |
| 66 Vakuutustoiminta | | | | | |
| <i>1 000 000 mk, käypiin hintoihin</i> | | | | | |
| 1 Tuotos perushintaan | 3 255 | 3 454 | 2 960 | 4 354 | 3 377 |
| 2 Välituotekäyttö ostajanhintaan | 782 | 987 | 498 | 1 202 | 1 540 |
| 3 Arvonlisäys, brutto perushintaan (1-2) | 2 473 | 2 467 | 2 462 | 3 152 | 1 837 |
| 4 Kiinteän pääoman kumulinen | 598 | 668 | 710 | 731 | 748 |
| 5 Arvonlisäys, netto perushintaan (3-4) | 1 877 | 1 799 | 1 752 | 2 421 | 1 089 |
| 6 Palkat ja palkkiot | 1 609 | 1 601 | 1 565 | 1 522 | 1 576 |
| 7 Työnantajan sosiaaliturvamaksut | 460 | 436 | 429 | 434 | 506 |
| 8 Muut tuotantoverot | | | | | |
| 9 Muut tuotantotukipalkkiot | 5 | 6 | 8 | 7 | 3 |
| 10 Toimintaylijäämä / sekatalo (5-6-7-8+9) | -187 | -232 | -234 | 472 | -990 |
| <i>1 000 000 mk, vuoden 1995 hintoihin</i> | | | | | |
| 1 Tuotos perushintaan | 3 518 | 3 455 | 2 890 | 4 201 | 3 453 |
| 2 Välituotekäyttö ostajanhintaan | 960 | 1 175 | 572 | 1 286 | 1 578 |
| 3 Arvonlisäys, brutto perushintaan (1-2) | 2 558 | 2 280 | 2 318 | 2 915 | 1 875 |
| 4 Kiinteän pääoman kumulinen | 640 | 704 | 753 | 776 | 775 |
| 5 Arvonlisäys, netto perushintaan (3-4) | 1 918 | 1 576 | 1 565 | 2 139 | 1 100 |
| 67 Rahoitusta ja vakuutusta palveleva toiminta | | | | | |
| <i>1 000 000 mk, käypiin hintoihin</i> | | | | | |
| 1 Tuotos perushintaan | 599 | 758 | 561 | 872 | 1 105 |
| 2 Välituotekäyttö ostajanhintaan | 263 | 312 | 288 | 413 | 417 |
| 3 Arvonlisäys, brutto perushintaan (1-2) | 336 | 446 | 273 | 459 | 688 |
| 4 Kiinteän pääoman kumulinen | 29 | 36 | 42 | 46 | 43 |
| 5 Arvonlisäys, netto perushintaan (3-4) | 307 | 410 | 231 | 413 | 645 |
| 6 Palkat ja palkkiot | 179 | 202 | 199 | 199 | 186 |
| 7 Työnantajan sosiaaliturvamaksut | 49 | 48 | 48 | 56 | 52 |
| 8 Muut tuotantoverot | | | | | |
| 9 Muut tuotantotukipalkkiot | | | | | |
| 10 Toimintaylijäämä / sekatalo (5-6-7-8+9) | 79 | 160 | -16 | 158 | 407 |
| <i>1 000 000 mk, vuoden 1995 hintoihin</i> | | | | | |
| 1 Tuotos perushintaan | 671 | 814 | 585 | 890 | 1 116 |
| 2 Välituotekäyttö ostajanhintaan | 305 | 347 | 313 | 423 | 421 |
| 3 Arvonlisäys, brutto perushintaan (1-2) | 366 | 467 | 272 | 467 | 695 |
| 4 Kiinteän pääoman kumulinen | 34 | 40 | 44 | 46 | 42 |
| 5 Arvonlisäys, netto perushintaan (3-4) | 332 | 427 | 228 | 421 | 653 |

2.2. Production and generation of income by industry

| 1995 | 1996 | 1997 | | Koodi/Code |
|--|--------|--------|---|------------|
| 65 Financial intermediation | | | | |
| <i>FIM 1 000 000, at current prices.</i> | | | | |
| 23 032 | 22 967 | 23 744 | 1 Output at basic prices | P1R |
| 7 935 | 7 417 | 6 905 | 2 Intermediate consumption, at purchasers' prices | P2K |
| 15 097 | 15 550 | 16 839 | 3 Value added, gross at basic prices (1-2) | B1GPH |
| 2 192 | 2 058 | 1 966 | 4 Consumption of fixed capital | K1K |
| 12 905 | 13 492 | 14 873 | 5 Value added, net at basic prices (3-4) | B1NPH |
| 5 556 | 5 651 | 5 234 | 6 Wages and salaries | D11K |
| 1 581 | 1 407 | 1 302 | 7 Employers' social contributions | D12K |
| | | | 8 Other taxes on production | D29K |
| 236 | 138 | 100 | 9 Other subsidies on production | D39R |
| 6 004 | 6 572 | 8 437 | 10 Operating surplus / mixed income (5-6-7-8+9) | B2N/B3N |
| <i>FIM 1 000 000, at 1995 prices</i> | | | | |
| 23 032 | 23 765 | 23 925 | 1 Output at basic prices | P1R |
| 7 935 | 7 317 | 6 662 | 2 Intermediate consumption, at purchasers' prices | P2K |
| 15 097 | 16 448 | 17 263 | 3 Value added, gross at basic prices (1-2) | B1GPH |
| 2 192 | 2 037 | 1 913 | 4 Consumption of fixed capital | K1K |
| 12 905 | 14 411 | 15 350 | 5 Value added, net at basic prices (3-4) | B1NPH |
| 66 Insurance | | | | |
| <i>FIM 1 000 000, at current prices</i> | | | | |
| 4 426 | 6 074 | 2 551 | 1 Output at basic prices | P1R |
| 1 402 | 1 169 | 1 347 | 2 Intermediate consumption, at purchasers' prices | P2K |
| 3 024 | 4 905 | 1 204 | 3 Value added, gross at basic prices (1-2) | B1GPH |
| 792 | 818 | 848 | 4 Consumption of fixed capital | K1K |
| 2 232 | 4 087 | 358 | 5 Value added, net at basic prices (3-4) | B1NPH |
| 1 804 | 1 748 | 1 778 | 6 Wages and salaries | D11K |
| 577 | 572 | 512 | 7 Employers' social contributions | D12K |
| | | | 8 Other taxes on production | D29K |
| 3 | 3 | 4 | 9 Other subsidies on production | D39R |
| -146 | 1 770 | -1 930 | 10 Operating surplus / mixed income (5-6-7-8+9) | B2N/B3N |
| <i>FIM 1 000 000, at 1995 prices</i> | | | | |
| 4 426 | 5 863 | 2 427 | 1 Output at basic prices | P1R |
| 1 402 | 1 147 | 1 287 | 2 Intermediate consumption, at purchasers' prices | P2K |
| 3 024 | 4 716 | 1 140 | 3 Value added, gross at basic prices (1-2) | B1GPH |
| 792 | 808 | 820 | 4 Consumption of fixed capital | K1K |
| 2 232 | 3 908 | 320 | 5 Value added, net at basic prices (3-4) | B1NPH |
| 67 Activities auxiliary to financial intermediation and insurance | | | | |
| <i>FIM 1 000 000, at current prices</i> | | | | |
| 960 | 1 162 | 1 550 | 1 Output at basic prices | P1R |
| 483 | 569 | 667 | 2 Intermediate consumption, at purchasers' prices | P2K |
| 477 | 593 | 883 | 3 Value added, gross at basic prices (1-2) | B1GPH |
| 41 | 40 | 45 | 4 Consumption of fixed capital | K1K |
| 436 | 553 | 838 | 5 Value added, net at basic prices (3-4) | B1NPH |
| 185 | 222 | 309 | 6 Wages and salaries | D11K |
| 54 | 57 | 89 | 7 Employers' social contributions | D12K |
| | | | 8 Other taxes on production | D29K |
| | | | 9 Other subsidies on production | D39R |
| 197 | 274 | 440 | 10 Operating surplus / mixed income (5-6-7-8+9) | B2N/B3N |
| <i>FIM 1 000 000, at 1995 prices</i> | | | | |
| 960 | 1 155 | 1 521 | 1 Output at basic prices | P1R |
| 483 | 557 | 639 | 2 Intermediate consumption, at purchasers' prices | P2K |
| 477 | 598 | 882 | 3 Value added, gross at basic prices (1-2) | B1GPH |
| 41 | 40 | 44 | 4 Consumption of fixed capital | K1K |
| 436 | 558 | 838 | 5 Value added, net at basic prices (3-4) | B1NPH |

2.2. Tuotanto ja tulonmuodostus toimialoitain

| | 1990 | 1991 | 1992 | 1993 | 1994 |
|---|---------|---------|---------|---------|---------|
| K Kiinteistö- ja liike-elämän palvelut | | | | | |
| MARKKINATUOTANTO | | | | | |
| <i>1 000 000 mk, käypiin hintoihin</i> | | | | | |
| 1 Tuotos perushintaan | 99 925 | 104 279 | 104 715 | 110 882 | 118 429 |
| 2 Välituotekäyttö ostajanhintaan | 45 731 | 45 015 | 42 938 | 44 921 | 48 478 |
| 3 Arvonlisäys, brutto perushintaan (1-2) | 54 194 | 59 264 | 61 777 | 65 961 | 69 951 |
| 4 Kiinteän pääoman kumulinen | 25 641 | 26 384 | 24 687 | 23 904 | 25 639 |
| 5 Arvonlisäys, netto perushintaan (3-4) | 28 553 | 32 880 | 37 090 | 42 057 | 44 312 |
| 6 Palkat ja palkkiot | 15 210 | 15 421 | 14 159 | 12 949 | 13 586 |
| 7 Työnantajan sosiaaliturvamaksut | 3 586 | 3 468 | 3 202 | 3 303 | 3 511 |
| 8 Muut tuotantoverot | 165 | 171 | 161 | 165 | 196 |
| 9 Muut tuotantotukipalkkiot | 259 | 319 | 356 | 312 | 389 |
| 10 Toimintaylijäämä / sekatulo (5-6-7-8-9) | 9 851 | 14 139 | 19 924 | 25 952 | 27 408 |
| <i>1 000 000 mk, vuoden 1995 hintoihin</i> | | | | | |
| 1 Tuotos perushintaan | 113 600 | 112 487 | 110 446 | 114 111 | 120 628 |
| 2 Välituotekäyttö ostajanhintaan | 48 157 | 46 082 | 43 888 | 45 644 | 48 858 |
| 3 Arvonlisäys, brutto perushintaan (1-2) | 65 443 | 66 405 | 66 558 | 68 467 | 71 770 |
| 4 Kiinteän pääoman kumulinen | 23 977 | 25 144 | 25 943 | 26 518 | 26 938 |
| 5 Arvonlisäys, netto perushintaan (3-4) | 41 466 | 41 261 | 40 615 | 41 949 | 44 832 |
| MARKKINATON TUOTANTO | | | | | |
| JULKINEN TOIMINTA | | | | | |
| <i>1 000 000 mk, käypiin hintoihin</i> | | | | | |
| 1 Tuotos perushintaan (2+3) | 4 676 | 5 101 | 5 340 | 5 218 | 5 439 |
| josta muu markkinaton tuotos | 3 577 | 3 987 | 4 140 | 3 953 | 3 315 |
| 2 Välituotekäyttö ostajanhintaan | 1 609 | 1 676 | 1 892 | 1 962 | 2 142 |
| 3 Arvonlisäys, brutto perushintaan (4+5) | 3 067 | 3 425 | 3 448 | 3 256 | 3 297 |
| 4 Kiinteän pääoman kumulinen | 442 | 460 | 487 | 486 | 522 |
| 5 Arvonlisäys, netto perushintaan (6+7+8-9) | 2 625 | 2 965 | 2 981 | 2 770 | 2 775 |
| 6 Palkat ja palkkiot | 2 138 | 2 234 | 2 247 | 2 146 | 2 148 |
| 7 Työnantajan sosiaaliturvamaksut | 487 | 731 | 734 | 624 | 627 |
| 8 Muut tuotantoverot | | | | | |
| 9 Muut tuotantotukipalkkiot | | | | | |
| <i>1 000 000 mk, vuoden 1995 hintoihin</i> | | | | | |
| 1 Tuotos perushintaan (2+3) | 5 349 | 5 407 | 5 586 | 5 374 | 5 515 |
| josta muu markkinaton tuotos | 4 082 | 4 224 | 4 330 | 4 075 | 3 355 |
| 2 Välituotekäyttö ostajanhintaan | 1 838 | 1 883 | 2 075 | 2 058 | 2 192 |
| 3 Arvonlisäys, brutto perushintaan (4+5) | 3 511 | 3 524 | 3 511 | 3 316 | 3 323 |
| 4 Kiinteän pääoman kumulinen | 453 | 480 | 510 | 536 | 551 |
| 5 Arvonlisäys, netto perushintaan | 3 058 | 3 044 | 3 001 | 2 780 | 2 772 |
| MUU TOIMINTA | | | | | |
| <i>1 000 000 mk, käypiin hintoihin</i> | | | | | |
| 1 Tuotos perushintaan (2+3) | 273 | 275 | 281 | 296 | 292 |
| josta muu markkinaton tuotos | 201 | 202 | 207 | 217 | 214 |
| 2 Välituotekäyttö ostajanhintaan | 78 | 79 | 80 | 85 | 83 |
| 3 Arvonlisäys, brutto perushintaan (4+5) | 195 | 196 | 201 | 211 | 209 |
| 4 Kiinteän pääoman kumulinen | 9 | 9 | 10 | 8 | 11 |
| 5 Arvonlisäys, netto perushintaan (6+7+8-9) | 186 | 187 | 191 | 203 | 198 |
| 6 Palkat ja palkkiot | 152 | 153 | 157 | 164 | 160 |
| 7 Työnantajan sosiaaliturvamaksut | 34 | 34 | 34 | 39 | 38 |
| 8 Muut tuotantoverot | | | | | |
| 9 Muut tuotantotukipalkkiot | | | | | |
| <i>1 000 000 mk, vuoden 1995 hintoihin</i> | | | | | |
| 1 Tuotos perushintaan (2+3) | 291 | 280 | 285 | 295 | 292 |
| josta muu markkinaton tuotos | 214 | 206 | 210 | 216 | 214 |
| 2 Välituotekäyttö ostajanhintaan | 86 | 85 | 85 | 86 | 83 |
| 3 Arvonlisäys, brutto perushintaan (4+5) | 205 | 195 | 200 | 209 | 209 |
| 4 Kiinteän pääoman kumulinen | 9 | 9 | 10 | 9 | 11 |
| 5 Arvonlisäys, netto perushintaan | 196 | 186 | 190 | 200 | 198 |

2.2. Production and generation of income by industry

| 1995 | 1996 | 1997 | | Koodi/Code |
|--|---------|---------|---|------------|
| K Real estate and business activities | | | | |
| MARKET PRODUCTION | | | | 211 |
| <i>FIM 1 000 000, at current prices</i> | | | | |
| 127 113 | 137 353 | 151 166 | 1 Output at basic prices | P1R |
| 52 025 | 55 716 | 61 115 | 2 Intermediate consumption, at purchasers' prices | P2K |
| 75 088 | 81 637 | 90 051 | 3 Value added, gross at basic prices (1-2) | B1GPH |
| 27 298 | 27 381 | 28 888 | 4 Consumption of fixed capital | K1K |
| 47 790 | 54 256 | 61 163 | 5 Value added, net at basic prices (3-4) | B1NPH |
| 14 772 | 16 262 | 17 767 | 6 Wages and salaries | D11K |
| 3 773 | 3 869 | 4 225 | 7 Employers' social contributions | D12K |
| 182 | 242 | 260 | 8 Other taxes on production | D29K |
| 593 | 691 | 745 | 9 Other subsidies on production | D39R |
| 29 656 | 34 574 | 39 656 | 10 Operating surplus / mixed income (5-6-7-8+9) | B2N/B3N |
| <i>FIM 1 000 000, at 1995 prices</i> | | | | |
| 127 113 | 133 917 | 141 682 | 1 Output at basic prices | P1R |
| 52 025 | 55 098 | 59 364 | 2 Intermediate consumption, at purchasers' prices | P2K |
| 75 088 | 79 819 | 82 318 | 3 Value added, gross at basic prices (1-2) | B1GPH |
| 27 298 | 27 723 | 28 218 | 4 Consumption of fixed capital | K1K |
| 47 790 | 51 096 | 54 100 | 5 Value added, net at basic prices (3-4) | B1NPH |
| NON-MARKET PRODUCTION | | | | 220+230 |
| GOVERNMENT ACTIVITIES | | | | 220 |
| <i>FIM 1 000 000, at current prices</i> | | | | |
| 5 673 | 5 779 | 6 205 | 1 Output at basic prices (2+3) | P1R |
| 2 851 | 2 551 | 3 133 | of which other non-market output | P13R |
| 2 464 | 2 509 | 2 804 | 2 Intermediate consumption, at purchasers' prices | P2K |
| 3 209 | 3 270 | 3 401 | 3 Value added, gross at basic prices (4+5) | B1GPH |
| 572 | 576 | 603 | 4 Consumption of fixed capital | K1K |
| 2 637 | 2 694 | 2 798 | 5 Value added, net at basic prices (6+7+8-9) | B1NPH |
| 2 101 | 2 157 | 2 245 | 6 Wages and salaries | D11K |
| 536 | 537 | 553 | 7 Employers' social contributions | D12K |
| | | | 8 Other taxes on production | D29K |
| | | | 9 Other subsidies on production | D39R |
| <i>FIM 1 000 000, at 1995 prices</i> | | | | |
| 5 673 | 5 639 | 5 951 | 1 Output at basic prices (2+3) | P1R |
| 2 851 | 2 451 | 2 977 | of which other non-market output | P13R |
| 2 464 | 2 464 | 2 704 | 2 Intermediate consumption, at purchasers' prices | P2K |
| 3 209 | 3 175 | 3 247 | 3 Value added, gross at basic prices (4+5) | B1GPH |
| 572 | 591 | 610 | 4 Consumption of fixed capital | K1K |
| 2 637 | 2 584 | 2 637 | 5 Value added, net at basic prices | B1NPH |
| OTHER ACTIVITIES | | | | 230 |
| <i>FIM 1 000 000, at current prices</i> | | | | |
| 344 | 363 | 367 | 1 Output at basic prices (2+3) | P1R |
| 253 | 266 | 269 | of which other non-market output | P13R |
| 99 | 104 | 105 | 2 Intermediate consumption, at purchasers' prices | P2K |
| 245 | 259 | 262 | 3 Value added, gross at basic prices (4+5) | B1GPH |
| 10 | 11 | 12 | 4 Consumption of fixed capital | K1K |
| 235 | 248 | 250 | 5 Value added, net at basic prices (6+7+8-9) | B1NPH |
| 191 | 204 | 206 | 6 Wages and salaries | D11K |
| 44 | 44 | 44 | 7 Employers' social contributions | D12K |
| | | | 8 Other taxes on production | D29K |
| | | | 9 Other subsidies on production | D39R |
| <i>FIM 1 000 000, at 1995 prices</i> | | | | |
| 344 | 355 | 353 | 1 Output at basic prices (2+3) | P1R |
| 253 | 261 | 260 | of which other non-market output | P13R |
| 99 | 105 | 104 | 2 Intermediate consumption, at purchasers' prices | P2K |
| 245 | 250 | 249 | 3 Value added, gross at basic prices (4+5) | B1GPH |
| 10 | 11 | 13 | 4 Consumption of fixed capital | K1K |
| 235 | 239 | 236 | 5 Value added, net at basic prices | B1NPH |

2.2. Tuotanto ja tulonmuodostus toimialoitain

| | 1990 | 1991 | 1992 | 1993 | 1994 |
|--|--------|--------|--------|--------|--------|
| KA Kiinteistöalan palvelut | | | | | |
| 7021 Asuntojen omistus ja vuokraus | | | | | |
| <i>1 000 000 mk, käypiin hintoihin</i> | | | | | |
| 1 Tuotos perushintaan | 39 982 | 46 085 | 50 672 | 58 226 | 59 351 |
| 2 Välituotekäyttö ostajanhintaan | 14 071 | 14 439 | 14 421 | 15 639 | 17 175 |
| 3 Arvonlisäys, brutto perushintaan (1-2) | 25 891 | 31 646 | 36 251 | 40 587 | 42 176 |
| 4 Kiinteän pääoman kumulinen | 19 822 | 20 116 | 18 381 | 17 428 | 19 174 |
| 5 Arvonlisäys, netto perushintaan (3-4) | 6 069 | 11 530 | 17 870 | 23 159 | 23 002 |
| 6 Palkat ja palkkiot | | | | | |
| 7 Työnantajan sosiaaliturvamaksut | | | | | |
| 8 Muut tuotantoverot | | | | | |
| 9 Muut tuotantotukipalkkiot | 104 | 117 | 140 | 167 | 227 |
| 10 Toimintaylijäämä / sekatalo (5-6-7-8+9) | 6 173 | 11 647 | 18 010 | 23 326 | 23 229 |
| <i>1 000 000 mk, vuoden 1995 hintoihin</i> | | | | | |
| 1 Tuotos perushintaan | 51 677 | 54 030 | 55 834 | 58 611 | 60 598 |
| 2 Välituotekäyttö ostajanhintaan | 15 280 | 15 397 | 15 353 | 16 641 | 17 750 |
| 3 Arvonlisäys, brutto perushintaan (1-2) | 36 397 | 38 633 | 40 481 | 41 970 | 42 848 |
| 4 Kiinteän pääoman kumulinen | 18 894 | 19 543 | 20 074 | 20 508 | 20 891 |
| 5 Arvonlisäys, netto perushintaan (3-4) | 17 503 | 19 090 | 20 407 | 21 462 | 21 957 |
| 701, 7022, 703 Muu kiinteistötoiminta | | | | | |
| MARKKINATUOTANTO | | | | | |
| <i>1 000 000 mk, käypiin hintoihin</i> | | | | | |
| 1 Tuotos perushintaan | 26 162 | 26 082 | 23 965 | 22 848 | 23 431 |
| 2 Välituotekäyttö ostajanhintaan | 14 516 | 14 588 | 13 951 | 13 849 | 14 414 |
| 3 Arvonlisäys, brutto perushintaan (1-2) | 11 646 | 11 494 | 10 014 | 8 999 | 9 017 |
| 4 Kiinteän pääoman kumulinen | 3 862 | 4 098 | 3 981 | 3 929 | 3 970 |
| 5 Arvonlisäys, netto perushintaan (3-4) | 7 784 | 7 396 | 6 033 | 5 070 | 5 047 |
| 6 Palkat ja palkkiot | 3 159 | 3 177 | 3 168 | 2 970 | 2 972 |
| 7 Työnantajan sosiaaliturvamaksut | 746 | 722 | 709 | 720 | 722 |
| 8 Muut tuotantoverot | 5 | 5 | 5 | 5 | 6 |
| 9 Muut tuotantotukipalkkiot | 2 | 4 | 9 | 2 | 4 |
| 10 Toimintaylijäämä / sekatalo (5-6-7-8+9) | 3 876 | 3 496 | 2 160 | 1 377 | 1 351 |
| <i>1 000 000 mk, vuoden 1995 hintoihin</i> | | | | | |
| 1 Tuotos perushintaan | 25 238 | 25 330 | 23 956 | 23 144 | 23 889 |
| 2 Välituotekäyttö ostajanhintaan | 15 887 | 15 613 | 14 995 | 14 670 | 14 960 |
| 3 Arvonlisäys, brutto perushintaan (1-2) | 9 351 | 9 717 | 8 961 | 8 474 | 8 929 |
| 4 Kiinteän pääoman kumulinen | 3 154 | 3 500 | 3 675 | 3 777 | 3 831 |
| 5 Arvonlisäys, netto perushintaan (3-4) | 6 197 | 6 217 | 5 286 | 4 697 | 5 098 |
| MARKKINATON TUOTANTO | | | | | |
| JULKINEN TOIMINTA | | | | | |
| <i>1 000 000 mk, käypiin hintoihin</i> | | | | | |
| 1 Tuotos perushintaan (2+3) | 1 142 | 1 221 | 1 267 | 1 255 | 1 209 |
| josta muu markkinaton tuotos | 1 008 | 1 106 | 1 101 | 1 087 | 287 |
| 2 Välituotekäyttö ostajanhintaan | 460 | 499 | 552 | 566 | 499 |
| 3 Arvonlisäys, brutto perushintaan (4+5) | 682 | 722 | 715 | 689 | 710 |
| 4 Kiinteän pääoman kumulinen | 241 | 238 | 224 | 219 | 242 |
| 5 Arvonlisäys, netto perushintaan (6+7+8-9) | 441 | 484 | 491 | 470 | 468 |
| 6 Palkat ja palkkiot | 359 | 365 | 370 | 365 | 358 |
| 7 Työnantajan sosiaaliturvamaksut | 82 | 119 | 121 | 105 | 110 |
| 8 Muut tuotantoverot | | | | | |
| 9 Muut tuotantotukipalkkiot | | | | | |
| <i>1 000 000 mk, vuoden 1995 hintoihin</i> | | | | | |
| 1 Tuotos perushintaan (2+3) | 1 253 | 1 275 | 1 327 | 1 312 | 1 241 |
| josta muu markkinaton tuotos | 1 106 | 1 155 | 1 153 | 1 137 | 274 |
| 2 Välituotekäyttö ostajanhintaan | 522 | 557 | 601 | 589 | 511 |
| 3 Arvonlisäys, brutto perushintaan (4+5) | 731 | 718 | 726 | 723 | 730 |
| 4 Kiinteän pääoman kumulinen | 234 | 240 | 248 | 256 | 264 |
| 5 Arvonlisäys, netto perushintaan | 497 | 478 | 478 | 467 | 466 |

2.2 ■ Production and generation of income by industry

| 1995 | 1996 | 1997 | | Koodi/Code |
|--|--------|--------|---|------------|
| KA Real estate activities | | | | |
| 7021 Letting and operation of dwellings | | | | |
| <i>FIM 1 000 000, at current prices</i> | | | | |
| 62 409 | 65 630 | 71 039 | 1 Output at basic prices | P1R |
| 18 604 | 18 996 | 20 092 | 2 Intermediate consumption, at purchasers' prices | P2K |
| 43 805 | 46 634 | 50 947 | 3 Value added, gross at basic prices (1-2) | B1GPH |
| 21 228 | 21 302 | 22 575 | 4 Consumption of fixed capital | K1K |
| 22 577 | 25 332 | 28 372 | 5 Value added, net at basic prices (3-4) | B1NPH |
| | | | 6 Wages and salaries | D11K |
| | | | 7 Employers' social contributions | D12K |
| | | | 8 Other taxes on production | D29K |
| 440 | 527 | 582 | 9 Other subsidies on production | D39R |
| 23 017 | 25 859 | 28 954 | 10 Operating surplus / mixed income (5-6-7-8+9) | B2N/B3N |
| <i>FIM 1 000 000, at 1995 prices</i> | | | | |
| 62 409 | 63 595 | 65 248 | 1 Output at basic prices | P1R |
| 18 604 | 18 957 | 19 677 | 2 Intermediate consumption, at purchasers' prices | P2K |
| 43 805 | 44 638 | 45 571 | 3 Value added, gross at basic prices (1-2) | B1GPH |
| 21 228 | 21 539 | 21 896 | 4 Consumption of fixed capital | K1K |
| 22 577 | 23 099 | 23 675 | 5 Value added, net at basic prices (3-4) | B1NPH |
| 701, 7022, 703 Other real estate activities | | | | |
| MARKET PRODUCTION | | | | |
| <i>FIM 1 000 000, at current prices</i> | | | | |
| 24 258 | 25 977 | 28 238 | 1 Output at basic prices | P1R |
| 14 421 | 15 633 | 17 142 | 2 Intermediate consumption, at purchasers' prices | P2K |
| 9 837 | 10 344 | 11 096 | 3 Value added, gross at basic prices (1-2) | B1GPH |
| 3 855 | 3 891 | 4 096 | 4 Consumption of fixed capital | K1K |
| 5 982 | 6 453 | 7 000 | 5 Value added, net at basic prices (3-4) | B1NPH |
| 2 878 | 3 058 | 3 160 | 6 Wages and salaries | D11K |
| 678 | 696 | 715 | 7 Employers' social contributions | D12K |
| 6 | 8 | 8 | 8 Other taxes on production | D29K |
| 4 | 3 | 2 | 9 Other subsidies on production | D39R |
| 2 424 | 2 694 | 3 119 | 10 Operating surplus / mixed income (5-6-7-8+9) | B2N/B3N |
| <i>FIM 1 000 000, at 1995 prices</i> | | | | |
| 24 258 | 26 174 | 27 703 | 1 Output at basic prices | P1R |
| 14 421 | 15 069 | 16 113 | 2 Intermediate consumption, at purchasers' prices | P2K |
| 9 837 | 11 105 | 11 590 | 3 Value added, gross at basic prices (1-2) | B1GPH |
| 3 855 | 3 890 | 3 947 | 4 Consumption of fixed capital | K1K |
| 5 982 | 7 215 | 7 643 | 5 Value added, net at basic prices (3-4) | B1NPH |
| NON-MARKET PRODUCTION | | | | |
| GOVERNMENT ACTIVITIES | | | | |
| <i>FIM 1 000 000, at current prices</i> | | | | |
| 1 072 | 950 | 1 007 | 1 Output at basic prices (2+3) | P1R |
| -502 | -930 | -808 | of which other non-market output | P13R |
| 551 | 624 | 664 | 2 Intermediate consumption, at purchasers' prices | P2K |
| 521 | 326 | 343 | 3 Value added, gross at basic prices (4+5) | B1GPH |
| 272 | 275 | 294 | 4 Consumption of fixed capital | K1K |
| 249 | 51 | 49 | 5 Value added, net at basic prices (6+7+8-9) | B1NPH |
| 194 | 40 | 39 | 6 Wages and salaries | D11K |
| 55 | 11 | 10 | 7 Employers' social contributions | D12K |
| | | | 8 Other taxes on production | D29K |
| | | | 9 Other subsidies on production | D39R |
| <i>FIM 1 000 000, at 1995 prices</i> | | | | |
| 1 072 | 950 | 985 | 1 Output at basic prices (2+3) | P1R |
| -502 | -930 | -790 | of which other non-market output | P13R |
| 551 | 621 | 650 | 2 Intermediate consumption, at purchasers' prices | P2K |
| 521 | 329 | 335 | 3 Value added, gross at basic prices (4+5) | B1GPH |
| 272 | 279 | 287 | 4 Consumption of fixed capital | K1K |
| 249 | 50 | 48 | 5 Value added, net at basic prices | B1NPH |

2.2. Tuotanto ja tulonmuodostus toimialoitain

| | 1990 | 1991 | 1992 | 1993 | 1994 |
|---|--------|--------|--------|--------|--------|
| KB Liike-elämää palveleva toiminta | | | | | |
| MARKKINATUOTANTO | | | | | |
| <i>1 000 000 mk, käypiin hintoihin</i> | | | | | |
| 1 Tuotos perushintaan | 33 801 | 32 112 | 30 078 | 31 808 | 35 647 |
| 2 Väliuotekäyttö ostajanhintaan | 17 144 | 15 988 | 14 566 | 15 433 | 16 889 |
| 3 Arvonlisäys, brutto perushintaan (1-2) | 16 657 | 16 124 | 15 512 | 16 375 | 18 758 |
| 4 Kiinteän pääoman kumulinen | 1 957 | 2 170 | 2 325 | 2 547 | 2 495 |
| 5 Arvonlisäys, netto perushintaan (3-4) | 14 700 | 13 954 | 13 187 | 13 828 | 16 263 |
| 6 Palkat ja palkkiot | 12 051 | 12 244 | 10 991 | 9 979 | 10 614 |
| 7 Työnantajan sosiaaliturvamaksut | 2 840 | 2 748 | 2 493 | 2 583 | 2 789 |
| 8 Muut tuotantoverot | 160 | 166 | 156 | 160 | 190 |
| 9 Muut tuotantotukipalkkiot | 153 | 198 | 207 | 143 | 158 |
| 10 Toimintaylijäämä / sekatulo (5-6-7-8-9) | -198 | -1 004 | -246 | 1 249 | 2 828 |
| <i>1 000 000 mk, vuoden 1995 hintoihin</i> | | | | | |
| 1 Tuotos perushintaan | 36 685 | 33 127 | 30 656 | 32 356 | 36 141 |
| 2 Väliuotekäyttö ostajanhintaan | 16 990 | 15 072 | 13 540 | 14 333 | 16 148 |
| 3 Arvonlisäys, brutto perushintaan (1-2) | 19 695 | 18 055 | 17 116 | 18 023 | 19 993 |
| 4 Kiinteän pääoman kumulinen | 1 929 | 2 101 | 2 194 | 2 233 | 2 216 |
| 5 Arvonlisäys, netto perushintaan (3-4) | 17 766 | 15 954 | 14 922 | 15 790 | 17 777 |
| MARKKINATON TUOTANTO | | | | | |
| JULKINEN TOIMINTA | | | | | |
| <i>1 000 000 mk, käypiin hintoihin</i> | | | | | |
| 1 Tuotos perushintaan (2+3) | 3 534 | 3 880 | 4 073 | 3 963 | 4 230 |
| josta muu markkinaton tuotos | 2 569 | 2 881 | 3 039 | 2 866 | 3 048 |
| 2 Väliuotekäyttö ostajanhintaan | 1 149 | 1 177 | 1 340 | 1 396 | 1 643 |
| 3 Arvonlisäys, brutto perushintaan (4+5) | 2 385 | 2 703 | 2 733 | 2 567 | 2 587 |
| 4 Kiinteän pääoman kumulinen | 201 | 222 | 243 | 267 | 280 |
| 5 Arvonlisäys, netto perushintaan (6+7+8-9) | 2 184 | 2 481 | 2 490 | 2 300 | 2 307 |
| 6 Palkat ja palkkiot | 1 779 | 1 869 | 1 877 | 1 781 | 1 790 |
| 7 Työnantajan sosiaaliturvamaksut | 405 | 612 | 613 | 519 | 517 |
| 8 Muut tuotantoverot | | | | | |
| 9 Muut tuotantotukipalkkiot | | | | | |
| <i>1 000 000 mk, vuoden 1995 hintoihin</i> | | | | | |
| 1 Tuotos perushintaan (2+3) | 4 096 | 4 132 | 4 259 | 4 062 | 4 274 |
| josta muu markkinaton tuotos | 2976 | 3069 | 3177 | 2938 | 3081 |
| 2 Väliuotekäyttö ostajanhintaan | 1 316 | 1 326 | 1 474 | 1 469 | 1 681 |
| 3 Arvonlisäys, brutto perushintaan (4+5) | 2 780 | 2 806 | 2 785 | 2 593 | 2 593 |
| 4 Kiinteän pääoman kumulinen | 219 | 240 | 262 | 280 | 287 |
| 5 Arvonlisäys, netto perushintaan | 2 561 | 2 566 | 2 523 | 2 313 | 2 306 |
| MUU TOIMINTA | | | | | |
| <i>1 000 000 mk, käypiin hintoihin</i> | | | | | |
| 1 Tuotos perushintaan (2+3) | 273 | 275 | 281 | 296 | 292 |
| josta muu markkinaton tuotos | 201 | 202 | 207 | 217 | 214 |
| 2 Väliuotekäyttö ostajanhintaan | 78 | 79 | 80 | 85 | 83 |
| 3 Arvonlisäys, brutto perushintaan (4+5) | 195 | 196 | 201 | 211 | 209 |
| 4 Kiinteän pääoman kumulinen | 9 | 9 | 10 | 8 | 11 |
| 5 Arvonlisäys, netto perushintaan (6+7+8-9) | 186 | 187 | 191 | 203 | 198 |
| 6 Palkat ja palkkiot | 152 | 153 | 157 | 164 | 160 |
| 7 Työnantajan sosiaaliturvamaksut | 34 | 34 | 34 | 39 | 38 |
| 8 Muut tuotantoverot | | | | | |
| 9 Muut tuotantotukipalkkiot | | | | | |
| <i>1 000 000 mk, vuoden 1995 hintoihin</i> | | | | | |
| 1 Tuotos perushintaan (2+3) | 291 | 280 | 285 | 295 | 292 |
| josta muu markkinaton tuotos | 214 | 206 | 210 | 216 | 214 |
| 2 Väliuotekäyttö ostajanhintaan | 86 | 85 | 85 | 86 | 83 |
| 3 Arvonlisäys, brutto perushintaan (4+5) | 205 | 195 | 200 | 209 | 209 |
| 4 Kiinteän pääoman kumulinen | 9 | 9 | 10 | 9 | 11 |
| 5 Arvonlisäys, netto perushintaan | 196 | 186 | 190 | 200 | 198 |

2.2. Production and generation of income by industry

| 1995 | 1996 | 1997 | | Koodi/Code |
|---|--------|--------|---|----------------|
| KB Business activities | | | | |
| MARKET PRODUCTION | | | | 211 |
| <i>FIM 1 000 000, at current prices</i> | | | | |
| 40 446 | 45 746 | 51 889 | 1 Output at basic prices | P1R |
| 19 000 | 21 087 | 23 881 | 2 Intermediate consumption, at purchasers' prices | P2K |
| 21 446 | 24 659 | 28 008 | 3 Value added, gross at basic prices (1-2) | B1GPH |
| 2 215 | 2 188 | 2 217 | 4 Consumption of fixed capital | K1K |
| 19 231 | 22 471 | 25 791 | 5 Value added, net at basic prices (3-4) | B1NPH |
| 11 894 | 13 204 | 14 607 | 6 Wages and salaries | D11K |
| 3 095 | 3 173 | 3 510 | 7 Employers' social contributions | D12K |
| 176 | 234 | 252 | 8 Other taxes on production | D29K |
| 149 | 161 | 161 | 9 Other subsidies on production | D39R |
| 4 215 | 6 021 | 7 583 | 10 Operating surplus / mixed income (5-6-7-8+9) | B2N/B3N |
| <i>FIM 1 000 000, at 1995 prices</i> | | | | |
| 40 446 | 44 148 | 48 731 | 1 Output at basic prices | P1R |
| 19 000 | 21 072 | 23 574 | 2 Intermediate consumption, at purchasers' prices | P2K |
| 21 446 | 23 076 | 25 157 | 3 Value added, gross at basic prices (1-2) | B1GPH |
| 2 215 | 2 294 | 2 375 | 4 Consumption of fixed capital | K1K |
| 19 231 | 20 782 | 22 782 | 5 Value added, net at basic prices (3-4) | B1NPH |
| NON-MARKET PRODUCTION | | | | 220+230 |
| GOVERNMENT ACTIVITIES | | | | 220 |
| <i>FIM 1 000 000, at current prices</i> | | | | |
| 4 601 | 4 829 | 5 198 | 1 Output at basic prices (2+3) | P1R |
| 3 353 | 3 481 | 3 941 | of which other non-market output | P13R |
| 1 913 | 1 885 | 2 140 | 2 Intermediate consumption, at purchasers' prices | P2K |
| 2 688 | 2 944 | 3 058 | 3 Value added, gross at basic prices (4+5) | B1GPH |
| 300 | 301 | 309 | 4 Consumption of fixed capital | K1K |
| 2 388 | 2 643 | 2 749 | 5 Value added, net at basic prices (6+7+8-9) | B1NPH |
| 1 907 | 2 117 | 2 206 | 6 Wages and salaries | D11K |
| 481 | 528 | 543 | 7 Employers' social contributions | D12K |
| | | | 8 Other taxes on production | D29K |
| | | | 9 Other subsidies on production | D39R |
| <i>FIM 1 000 000, at 1995 prices</i> | | | | |
| 4 601 | 4 689 | 4 966 | 1 Output at basic prices (2+3) | P1R |
| 3353 | 3381 | 3767 | of which other non-market output | P13R |
| 1 913 | 1 843 | 2 054 | 2 Intermediate consumption, at purchasers' prices | P2K |
| 2 688 | 2 846 | 2 912 | 3 Value added, gross at basic prices (4+5) | B1GPH |
| 300 | 312 | 323 | 4 Consumption of fixed capital | K1K |
| 2 388 | 2 534 | 2 589 | 5 Value added, net at basic prices | B1NPH |
| OTHER ACTIVITIES | | | | 230 |
| <i>FIM 1 000 000, at current prices</i> | | | | |
| 344 | 383 | 367 | 1 Output at basic prices (2+3) | P1R |
| 253 | 266 | 269 | of which other non-market output | P13R |
| 99 | 104 | 105 | 2 Intermediate consumption, at purchasers' prices | P2K |
| 245 | 259 | 262 | 3 Value added, gross at basic prices (4+5) | B1GPH |
| 10 | 11 | 12 | 4 Consumption of fixed capital | K1K |
| 235 | 248 | 250 | 5 Value added, net at basic prices (6+7+8-9) | B1NPH |
| 191 | 204 | 206 | 6 Wages and salaries | D11K |
| 44 | 44 | 44 | 7 Employers' social contributions | D12K |
| | | | 8 Other taxes on production | D29K |
| | | | 9 Other subsidies on production | D39R |
| <i>FIM 1 000 000, at 1995 prices</i> | | | | |
| 344 | 355 | 353 | 1 Output at basic prices (2+3) | P1R |
| 253 | 261 | 260 | of which other non-market output | P13R |
| 99 | 105 | 104 | 2 Intermediate consumption, at purchasers' prices | P2K |
| 245 | 250 | 249 | 3 Value added, gross at basic prices (4+5) | B1GPH |
| 10 | 11 | 13 | 4 Consumption of fixed capital | K1K |
| 235 | 239 | 236 | 5 Value added, net at basic prices | B1NPH |

2.2 Tuotanto ja tulonmuodostus toimialoitain

| | 1990 | 1991 | 1992 | 1993 | 1994 |
|--|--------|--------|--------|--------|--------|
| L Hallinto, pakollinen sosiaalivakuutus | | | | | |
| MARKKINATON TUOTANTO | | | | | |
| JULKINEN TOIMINTA | | | | | |
| <i>1 000 000 mk, käypiin hintoihin</i> | | | | | |
| 1 Tuotos perushintaan (2+3) | 37 808 | 42 362 | 43 461 | 41 401 | 44 192 |
| josta muu markkinaton tuotos | 30 084 | 34 061 | 35 032 | 34 574 | 36 236 |
| 2 Välituotekäyttö ostajanhintaan | 13 727 | 15 293 | 16 557 | 16 182 | 18 450 |
| 3 Arvonlisäys, brutto perushintaan (4+5) | 24 081 | 27 069 | 26 904 | 25 219 | 25 742 |
| 4 Kiinteän pääoman kuluminen | 2 387 | 2 500 | 2 520 | 2 574 | 2 757 |
| 5 Arvonlisäys, netto perushintaan (6+7+8-9) | 21 694 | 24 569 | 24 384 | 22 645 | 22 985 |
| 6 Palkat ja palkkiot | 17 530 | 18 700 | 18 471 | 17 302 | 17 538 |
| 7 Työnantajan sosiaaliturvamaksut | 4 164 | 5 869 | 5 913 | 5 343 | 5 445 |
| 8 Muut tuotantoverot | | | | | 2 |
| 9 Muut tuotantotukipalkkiot | | | | | |
| <i>1 000 000 mk, vuoden 1995 hintoihin</i> | | | | | |
| 1 Tuotos perushintaan (2+3) | 43 148 | 45 030 | 45 285 | 43 119 | 45 375 |
| josta muu markkinaton tuotos | 34 347 | 36 149 | 36 421 | 35 969 | 37 160 |
| 2 Välituotekäyttö ostajanhintaan | 15 593 | 16 901 | 17 787 | 16 683 | 18 737 |
| 3 Arvonlisäys, brutto perushintaan (4+5) | 27 555 | 28 129 | 27 498 | 26 436 | 26 638 |
| 4 Kiinteän pääoman kuluminen | 2 472 | 2 628 | 2 755 | 2 844 | 2 914 |
| 5 Arvonlisäys, netto perushintaan | 25 083 | 25 501 | 24 743 | 23 592 | 23 724 |
| M Koulutus | | | | | |
| MARKKINATUOTANTO | | | | | |
| <i>1 000 000 mk, käypiin hintoihin</i> | | | | | |
| 1 Tuotos perushintaan | 875 | 855 | 868 | 963 | 1 137 |
| 2 Välituotekäyttö ostajanhintaan | 322 | 293 | 285 | 323 | 401 |
| 3 Arvonlisäys, brutto perushintaan (1-2) | 553 | 562 | 583 | 640 | 736 |
| 4 Kiinteän pääoman kuluminen | 121 | 131 | 139 | 145 | 149 |
| 5 Arvonlisäys, netto perushintaan (3-4) | 432 | 431 | 444 | 495 | 587 |
| 6 Palkat ja palkkiot | 345 | 303 | 309 | 310 | 417 |
| 7 Työnantajan sosiaaliturvamaksut | 81 | 69 | 68 | 78 | 112 |
| 8 Muut tuotantoverot | | | | | |
| 9 Muut tuotantotukipalkkiot | 38 | 65 | 77 | 46 | 54 |
| 10 Toimintaylijäämä / sekatalo (5-6-7-8+9) | 44 | 124 | 144 | 153 | 112 |
| <i>1 000 000 mk, vuoden 1995 hintoihin</i> | | | | | |
| 1 Tuotos perushintaan | 953 | 839 | 836 | 954 | 1 127 |
| 2 Välituotekäyttö ostajanhintaan | 317 | 274 | 268 | 297 | 373 |
| 3 Arvonlisäys, brutto perushintaan (1-2) | 636 | 565 | 568 | 657 | 754 |
| 4 Kiinteän pääoman kuluminen | 143 | 149 | 151 | 149 | 149 |
| 5 Arvonlisäys, netto perushintaan (3-4) | 493 | 416 | 417 | 508 | 605 |
| MARKKINATON TUOTANTO | | | | | |
| JULKINEN TOIMINTA | | | | | |
| <i>1 000 000 mk, käypiin hintoihin</i> | | | | | |
| 1 Tuotos perushintaan (2+3) | 28 800 | 31 379 | 31 425 | 31 031 | 31 754 |
| josta muu markkinaton tuotos | 25 904 | 27 570 | 27 329 | 26 906 | 27 587 |
| 2 Välituotekäyttö ostajanhintaan | 7 715 | 8 538 | 8 495 | 8 399 | 9 125 |
| 3 Arvonlisäys, brutto perushintaan (4+5) | 21 085 | 22 841 | 22 930 | 22 632 | 22 629 |
| 4 Kiinteän pääoman kuluminen | 2 286 | 2 335 | 2 305 | 2 326 | 2 502 |
| 5 Arvonlisäys, netto perushintaan (6+7+8-9) | 18 799 | 20 506 | 20 625 | 20 306 | 20 127 |
| 6 Palkat ja palkkiot | 15 108 | 16 043 | 16 027 | 15 578 | 15 431 |
| 7 Työnantajan sosiaaliturvamaksut | 3 691 | 4 463 | 4 598 | 4 728 | 4 696 |
| 8 Muut tuotantoverot | | | | | |
| 9 Muut tuotantotukipalkkiot | | | | | |
| <i>1 000 000 mk, vuoden 1995 hintoihin</i> | | | | | |
| 1 Tuotos perushintaan (2+3) | 32 594 | 33 484 | 32 789 | 32 009 | 32 539 |
| josta muu markkinaton tuotos | 29 330 | 29 460 | 28 554 | 27 785 | 28 297 |
| 2 Välituotekäyttö ostajanhintaan | 8 600 | 9 234 | 8 974 | 8 639 | 9 292 |
| 3 Arvonlisäys, brutto perushintaan (4+5) | 23 994 | 24 250 | 23 815 | 23 370 | 23 247 |
| 4 Kiinteän pääoman kuluminen | 2 289 | 2 410 | 2 524 | 2 607 | 2 667 |
| 5 Arvonlisäys, netto perushintaan | 21 705 | 21 840 | 21 291 | 20 763 | 20 580 |

2.2. Production and generation of income by industry

| 1995 | 1996 | 1997 | | Koodi/Code |
|---|--------|--------|---|------------|
| L Administration, compulsory social security | | | | |
| NON-MARKET PRODUCTION | | | | 220+230 |
| GOVERNMENT ACTIVITIES | | | | 220 |
| <i>FIM 1 000 000, at current prices</i> | | | | |
| 45 576 | 49 308 | 51 614 | 1 Output at basic prices (2+3) | P1R |
| 37 182 | 40 277 | 42 219 | of which other non-market output | P13R |
| 18 731 | 21 042 | 22 908 | 2 Intermediate consumption, at purchasers' prices | P2K |
| 26 845 | 28 266 | 28 706 | 3 Value added, gross at basic prices (4+5) | B1GPH |
| 2 990 | 3 050 | 3 224 | 4 Consumption of fixed capital | K1K |
| 23 855 | 25 216 | 25 482 | 5 Value added, net at basic prices (6+7+8-9) | B1NPH |
| 18 192 | 19 190 | 19 779 | 6 Wages and salaries | D11K |
| 5 659 | 6 021 | 5 698 | 7 Employers' social contributions | D12K |
| 4 | 5 | 5 | 8 Other taxes on production | D29K |
| | | | 9 Other subsidies on production | D39R |
| <i>FIM 1 000 000, at 1995 prices</i> | | | | |
| 45 576 | 47 811 | 49 604 | 1 Output at basic prices (2+3) | P1R |
| 37 182 | 39 044 | 40 482 | of which other non-market output | P13R |
| 18 731 | 20 520 | 21 910 | 2 Intermediate consumption, at purchasers' prices | P2K |
| 26 845 | 27 291 | 27 694 | 3 Value added, gross at basic prices (4+5) | B1GPH |
| 2 990 | 3 071 | 3 178 | 4 Consumption of fixed capital | K1K |
| 23 855 | 24 220 | 24 516 | 5 Value added, net at basic prices | B1NPH |
| M Education | | | | |
| MARKET PRODUCTION | | | | 211 |
| <i>FIM 1 000 000, at current prices</i> | | | | |
| 1 219 | 1 402 | 1 490 | 1 Output at basic prices | P1R |
| 447 | 513 | 565 | 2 Intermediate consumption, at purchasers' prices | P2K |
| 772 | 889 | 925 | 3 Value added, gross at basic prices (1-2) | B1GPH |
| 149 | 151 | 147 | 4 Consumption of fixed capital | K1K |
| 623 | 738 | 778 | 5 Value added, net at basic prices (3-4) | B1NPH |
| 455 | 531 | 556 | 6 Wages and salaries | D11K |
| 125 | 143 | 135 | 7 Employers' social contributions | D12K |
| | | | 8 Other taxes on production | D29K |
| 49 | 51 | 47 | 9 Other subsidies on production | D39R |
| 92 | 115 | 134 | 10 Operating surplus / mixed income (5-6-7-8+9) | B2N/B3N |
| <i>FIM 1 000 000, at 1995 prices</i> | | | | |
| 1 219 | 1 278 | 1 318 | 1 Output at basic prices | P1R |
| 447 | 434 | 472 | 2 Intermediate consumption, at purchasers' prices | P2K |
| 772 | 844 | 846 | 3 Value added, gross at basic prices (1-2) | B1GPH |
| 149 | 150 | 145 | 4 Consumption of fixed capital | K1K |
| 623 | 694 | 701 | 5 Value added, net at basic prices (3-4) | B1NPH |
| NON-MARKET PRODUCTION | | | | |
| GOVERNMENT ACTIVITIES | | | | 220+230 |
| <i>FIM 1 000 000, at current prices</i> | | | | |
| 34 103 | 35 161 | 34 846 | 1 Output at basic prices (2+3) | P1R |
| 30 181 | 31 054 | 30 729 | of which other non-market output | P13R |
| 10 266 | 10 634 | 9 828 | 2 Intermediate consumption, at purchasers' prices | P2K |
| 23 837 | 24 527 | 25 018 | 3 Value added, gross at basic prices (4+5) | B1GPH |
| 2 716 | 2 721 | 2 849 | 4 Consumption of fixed capital | K1K |
| 21 121 | 21 806 | 22 169 | 5 Value added, net at basic prices (6+7+8-9) | B1NPH |
| 16 229 | 16 936 | 17 459 | 6 Wages and salaries | D11K |
| 4 892 | 4 870 | 4 710 | 7 Employers' social contributions | D12K |
| | | | 8 Other taxes on production | D29K |
| | | | 9 Other subsidies on production | D39R |
| <i>FIM 1 000 000, at 1995 prices</i> | | | | |
| 34 103 | 34 473 | 33 965 | 1 Output at basic prices (2+3) | P1R |
| 30 181 | 30 451 | 29 960 | of which other non-market output | P13R |
| 10 266 | 10 412 | 9 517 | 2 Intermediate consumption, at purchasers' prices | P2K |
| 23 837 | 24 061 | 24 448 | 3 Value added, gross at basic prices (4+5) | B1GPH |
| 2 716 | 2 785 | 2 829 | 4 Consumption of fixed capital | K1K |
| 21 121 | 21 296 | 21 619 | 5 Value added, net at basic prices | B1NPH |

2.2 ■ Tuotanto ja tulonmuodostus toimialoitain

| | 1990 | 1991 | 1992 | 1993 | 1994 |
|---|-------|-------|-------|-------|-------|
| MUU TOIMINTA | | | | | |
| <i>1 000 000 mk, käypiin hintoihin</i> | | | | | |
| 1 Tuotos perushintaan (2+3) | 2 531 | 2 403 | 2 535 | 2 658 | 2 950 |
| josta muu markkinaton tuotos | 2 075 | 1 970 | 2 079 | 2 046 | 2 253 |
| 2 Välituotekäyttö ostajanhintaan | 866 | 819 | 868 | 911 | 1 014 |
| 3 Arvonlisäys, brutto perushintaan (4+5) | 1 665 | 1 584 | 1 667 | 1 747 | 1 936 |
| 4 Kilnteän pääoman kumulinen | 146 | 147 | 145 | 150 | 158 |
| 5 Arvonlisäys, netto perushintaan (6+7+8-9) | 1 519 | 1 437 | 1 522 | 1 597 | 1 778 |
| 6 Palkat ja palkkiot | 1 250 | 1 190 | 1 220 | 1 253 | 1 359 |
| 7 Työnantajan sosiaaliturvamaksut | 269 | 247 | 302 | 344 | 419 |
| 8 Muut tuotantoverot | | | | | |
| 9 Muut tuotantotukipalkkiot | | | | | |
| <i>1 000 000 mk, vuoden 1995 hintoihin</i> | | | | | |
| 1 Tuotos perushintaan (2+3) | 2 827 | 2 576 | 2 664 | 2 738 | 2 998 |
| josta muu markkinaton tuotos | 2 318 | 2 112 | 2 185 | 2 108 | 2 290 |
| 2 Välituotekäyttö ostajanhintaan | 919 | 854 | 884 | 890 | 990 |
| 3 Arvonlisäys, brutto perushintaan (4+5) | 1 908 | 1 722 | 1 780 | 1 848 | 2 008 |
| 4 Kilnteän pääoman kumulinen | 143 | 149 | 154 | 160 | 163 |
| 5 Arvonlisäys, netto perushintaan | 1 765 | 1 573 | 1 626 | 1 688 | 1 845 |

N Terveystenhoito- ja sosiaalipalvelut

MARKKINATUOTANTO

1 000 000 mk, käypiin hintoihin

| | | | | | |
|--|-------|-------|-------|-------|-------|
| 1 Tuotos perushintaan | 5 309 | 5 610 | 5 479 | 5 245 | 5 031 |
| 2 Välituotekäyttö ostajanhintaan | 1 701 | 1 805 | 1 743 | 1 672 | 1 630 |
| 3 Arvonlisäys, brutto perushintaan (1-2) | 3 608 | 3 805 | 3 736 | 3 573 | 3 401 |
| 4 Kilnteän pääoman kumulinen | 132 | 150 | 170 | 187 | 200 |
| 5 Arvonlisäys, netto perushintaan (3-4) | 3 476 | 3 655 | 3 566 | 3 386 | 3 201 |
| 6 Palkat ja palkkiot | 1 251 | 1 348 | 1 373 | 1 232 | 1 241 |
| 7 Työnantajan sosiaaliturvamaksut | 298 | 307 | 307 | 310 | 310 |
| 8 Muut tuotantoverot | 21 | 23 | 22 | 22 | 27 |
| 9 Muut tuotantotukipalkkiot | 5 | 5 | 18 | 11 | 14 |
| 10 Toimintaylijäämä / sekatalo (5-6-7-8+9) | 1 911 | 1 982 | 1 882 | 1 833 | 1 637 |
| <i>1 000 000 mk, vuoden 1995 hintoihin</i> | | | | | |
| 1 Tuotos perushintaan | 6 799 | 6 398 | 5 872 | 5 466 | 5 074 |
| 2 Välituotekäyttö ostajanhintaan | 1 999 | 1 952 | 1 819 | 1 687 | 1 610 |
| 3 Arvonlisäys, brutto perushintaan (1-2) | 4 800 | 4 446 | 4 053 | 3 779 | 3 464 |
| 4 Kilnteän pääoman kumulinen | 146 | 162 | 182 | 196 | 203 |
| 5 Arvonlisäys, netto perushintaan (3-4) | 4 654 | 4 284 | 3 871 | 3 583 | 3 261 |

MARKKINATON TUOTANTO

JULKINEN TOIMINTA

1 000 000 mk, käypiin hintoihin

| | | | | | |
|---|--------|--------|--------|--------|--------|
| 1 Tuotos perushintaan (2+3) | 43 974 | 48 303 | 48 353 | 46 507 | 45 761 |
| josta muu markkinaton tuotos | 37 921 | 41 233 | 40 456 | 37 542 | 37 018 |
| 2 Välituotekäyttö ostajanhintaan | 12 513 | 13 452 | 13 361 | 13 513 | 12 610 |
| 3 Arvonlisäys, brutto perushintaan (4+5) | 31 461 | 34 851 | 34 992 | 32 994 | 33 151 |
| 4 Kilnteän pääoman kumulinen | 1 861 | 1 911 | 1 879 | 1 884 | 2 002 |
| 5 Arvonlisäys, netto perushintaan (6+7+8-9) | 29 600 | 32 940 | 33 113 | 31 110 | 31 149 |
| 6 Palkat ja palkkiot | 23 318 | 25 493 | 25 342 | 23 535 | 23 429 |
| 7 Työnantajan sosiaaliturvamaksut | 6 282 | 7 447 | 7 771 | 7 575 | 7 720 |
| 8 Muut tuotantoverot | | | | | |
| 9 Muut tuotantotukipalkkiot | | | | | |
| <i>1 000 000 mk, vuoden 1995 hintoihin</i> | | | | | |
| 1 Tuotos perushintaan (2+3) | 52 326 | 52 840 | 51 355 | 49 007 | 47 764 |
| josta muu markkinaton tuotos | 45 132 | 45 113 | 42 968 | 39 551 | 38 635 |
| 2 Välituotekäyttö ostajanhintaan | 14 248 | 14 492 | 14 056 | 13 967 | 12 930 |
| 3 Arvonlisäys, brutto perushintaan (4+5) | 38 078 | 38 348 | 37 299 | 35 040 | 34 834 |
| 4 Kilnteän pääoman kumulinen | 1 866 | 1 972 | 2 057 | 2 115 | 2 133 |
| 5 Arvonlisäys, netto perushintaan | 36 212 | 36 376 | 35 242 | 32 925 | 32 701 |

2.2. Production and generation of income by industry

| 1995 | 1996 | 1997 | | Koodi/Code |
|---|--------|--------|---|----------------|
| OTHER ACTIVITIES | | | | 230 |
| <i>FIM 1 000 000, at current prices</i> | | | | |
| 3 237 | 3 599 | 3 808 | 1 Output at basic prices (2+3) | P1R |
| 2 324 | 2 325 | 2 482 | of which other non-market output | P13R |
| 1 115 | 1 248 | 1 323 | 2 Intermediate consumption, at purchasers' prices | P2K |
| 2 122 | 2 351 | 2 485 | 3 Value added, gross at basic prices (4+5) | B1GPH |
| 165 | 161 | 164 | 4 Consumption of fixed capital | K1K |
| 1 957 | 2 190 | 2 321 | 5 Value added, net at basic prices (6+7+8-9) | B1NPH |
| 1 522 | 1 721 | 1 828 | 6 Wages and salaries | D11K |
| 435 | 469 | 493 | 7 Employers' social contributions | D12K |
| | | | 8 Other taxes on production | D29K |
| | | | 9 Other subsidies on production | D39R |
| <i>FIM 1 000 000, at 1995 prices</i> | | | | |
| 3 237 | 3 524 | 3 666 | 1 Output at basic prices (2+3) | P1R |
| 2 324 | 2 276 | 2 390 | of which other non-market output | P13R |
| 1 115 | 1 250 | 1 305 | 2 Intermediate consumption, at purchasers' prices | P2K |
| 2 122 | 2 274 | 2 361 | 3 Value added, gross at basic prices (4+5) | B1GPH |
| 165 | 165 | 165 | 4 Consumption of fixed capital | K1K |
| 1 957 | 2 109 | 2 196 | 5 Value added, net at basic prices | B1NPH |
| N Health and social work | | | | |
| MARKET PRODUCTION | | | | 211 |
| <i>FIM 1 000 000, at current prices</i> | | | | |
| 5 245 | 5 580 | 5 878 | 1 Output at basic prices | P1R |
| 1 704 | 1 803 | 1 888 | 2 Intermediate consumption, at purchasers' prices | P2K |
| 3 541 | 3 777 | 3 990 | 3 Value added, gross at basic prices (1-2) | B1GPH |
| 217 | 234 | 247 | 4 Consumption of fixed capital | K1K |
| 3 324 | 3 543 | 3 743 | 5 Value added, net at basic prices (3-4) | B1NPH |
| 1 321 | 1 400 | 1 445 | 6 Wages and salaries | D11K |
| 320 | 324 | 342 | 7 Employers' social contributions | D12K |
| 25 | 33 | 35 | 8 Other taxes on production | D29K |
| 9 | 9 | 8 | 9 Other subsidies on production | D39R |
| 1 667 | 1 795 | 1 929 | 10 Operating surplus / mixed income (5-6-7-8+9) | B2N/B3N |
| <i>FIM 1 000 000, at 1995 prices</i> | | | | |
| 5 245 | 5 471 | 5 645 | 1 Output at basic prices | P1R |
| 1 704 | 1 793 | 1 847 | 2 Intermediate consumption, at purchasers' prices | P2K |
| 3 541 | 3 678 | 3 798 | 3 Value added, gross at basic prices (1-2) | B1GPH |
| 217 | 231 | 241 | 4 Consumption of fixed capital | K1K |
| 3 324 | 3 447 | 3 557 | 5 Value added, net at basic prices (3-4) | B1NPH |
| NON-MARKET PRODUCTION | | | | 220+230 |
| GOVERNMENT ACTIVITIES | | | | 220 |
| <i>FIM 1 000 000, at current prices</i> | | | | |
| 48 624 | 51 848 | 54 632 | 1 Output at basic prices (2+3) | P1R |
| 39 700 | 42 296 | 44 473 | of which other non-market output | P13R |
| 13 256 | 14 410 | 16 177 | 2 Intermediate consumption, at purchasers' prices | P2K |
| 35 368 | 37 438 | 38 455 | 3 Value added, gross at basic prices (4+5) | B1GPH |
| 2 142 | 2 138 | 2 178 | 4 Consumption of fixed capital | K1K |
| 33 226 | 35 300 | 36 277 | 5 Value added, net at basic prices (6+7+8-9) | B1NPH |
| 24 796 | 26 694 | 27 704 | 6 Wages and salaries | D11K |
| 8 430 | 8 606 | 8 573 | 7 Employers' social contributions | D12K |
| | | | 8 Other taxes on production | D29K |
| | | | 9 Other subsidies on production | D39R |
| <i>FIM 1 000 000, at 1995 prices</i> | | | | |
| 48 624 | 50 404 | 52 474 | 1 Output at basic prices (2+3) | P1R |
| 39 700 | 41 112 | 42 715 | of which other non-market output | P13R |
| 13 256 | 14 045 | 15 438 | 2 Intermediate consumption, at purchasers' prices | P2K |
| 35 368 | 36 359 | 37 036 | 3 Value added, gross at basic prices (4+5) | B1GPH |
| 2 142 | 2 153 | 2 181 | 4 Consumption of fixed capital | K1K |
| 33 226 | 34 206 | 34 855 | 5 Value added, net at basic prices | B1NPH |

2.2. Tuotanto ja tulonmuodostus toimialoittain

| | 1990 | 1991 | 1992 | 1993 | 1994 |
|--|--------|--------|--------|--------|--------|
| MUU TOIMINTA | | | | | |
| <i>1 000 000 mk, käypiin hintoihin</i> | | | | | |
| 1 Tuotos perushintaan (2+3) | 4 244 | 4 478 | 4 535 | 4 680 | 4 651 |
| josta muu markkinaton tuotos | 2 001 | 2 153 | 2 201 | 2 227 | 2 250 |
| 2 Välituotekäyttö ostajanhintaan | 1 493 | 1 495 | 1 455 | 1 500 | 1 469 |
| 3 Arvonlisäys, brutto perushintaan (4+5) | 2 751 | 2 983 | 3 080 | 3 180 | 3 182 |
| 4 Kiinteän pääoman kumulinen | 167 | 182 | 196 | 215 | 236 |
| 5 Arvonlisäys, netto perushintaan (6+7+8-9) | 2 584 | 2 801 | 2 884 | 2 965 | 2 946 |
| 6 Palkat ja palkkiot | 2 159 | 2 370 | 2 390 | 2 358 | 2 364 |
| 7 Työnantajan sosiaaliturvamaksut | 425 | 431 | 494 | 607 | 582 |
| 8 Muut tuotantoverot | | | | | |
| 9 Muut tuotantotukipalkkiot | | | | | |
| <i>1 000 000 mk, vuoden 1995 hintoihin</i> | | | | | |
| 1 Tuotos perushintaan (2+3) | 4 711 | 4 768 | 4 720 | 4 768 | 4 746 |
| josta muu markkinaton tuotos | 2 217 | 2 288 | 2 287 | 2 268 | 2 297 |
| 2 Välituotekäyttö ostajanhintaan | 1 644 | 1 617 | 1 538 | 1 520 | 1 488 |
| 3 Arvonlisäys, brutto perushintaan (4+5) | 3 067 | 3 151 | 3 182 | 3 248 | 3 258 |
| 4 Kiinteän pääoman kumulinen | 174 | 191 | 209 | 227 | 240 |
| 5 Arvonlisäys, netto perushintaan | 2 893 | 2 960 | 2 973 | 3 021 | 3 018 |
| 851, 852 Terveystuoto- ja eläinlääkintäpalvelut | | | | | |
| MARKKINATUOTANTO | | | | | |
| <i>1 000 000 mk, käypiin hintoihin</i> | | | | | |
| 1 Tuotos perushintaan | 4 742 | 5 096 | 4 964 | 4 738 | 4 443 |
| 2 Välituotekäyttö ostajanhintaan | 1 545 | 1 659 | 1 592 | 1 518 | 1 428 |
| 3 Arvonlisäys, brutto perushintaan (1-2) | 3 197 | 3 437 | 3 372 | 3 220 | 3 015 |
| 4 Kiinteän pääoman kumulinen | 132 | 150 | 170 | 187 | 200 |
| 5 Arvonlisäys, netto perushintaan (3-4) | 3 065 | 3 287 | 3 202 | 3 033 | 2 815 |
| 6 Palkat ja palkkiot | 1 203 | 1 291 | 1 305 | 1 153 | 1 121 |
| 7 Työnantajan sosiaaliturvamaksut | 287 | 293 | 291 | 289 | 277 |
| 8 Muut tuotantoverot | 21 | 23 | 22 | 22 | 27 |
| 9 Muut tuotantotukipalkkiot | 5 | 5 | 18 | 11 | 14 |
| 10 Toimintaylijäämä / sekatalo (5-6-7-8-9) | 1 559 | 1 685 | 1 602 | 1 580 | 1 404 |
| <i>1 000 000 mk, vuoden 1995 hintoihin</i> | | | | | |
| 1 Tuotos perushintaan | 6 167 | 5 863 | 5 347 | 4 954 | 4 484 |
| 2 Välituotekäyttö ostajanhintaan | 1 832 | 1 802 | 1 668 | 1 537 | 1 414 |
| 3 Arvonlisäys, brutto perushintaan (1-2) | 4 335 | 4 061 | 3 679 | 3 417 | 3 070 |
| 4 Kiinteän pääoman kumulinen | 146 | 162 | 182 | 196 | 203 |
| 5 Arvonlisäys, netto perushintaan (3-4) | 4 189 | 3 899 | 3 497 | 3 221 | 2 867 |
| MARKKINATON TUOTANTO | | | | | |
| JULKINEN TOIMINTA | | | | | |
| <i>1 000 000 mk, käypiin hintoihin</i> | | | | | |
| 1 Tuotos perushintaan (2+3) | 27 321 | 29 993 | 30 082 | 29 399 | 28 411 |
| josta muu markkinaton tuotos | 23 914 | 25 923 | 25 563 | 24 183 | 23 593 |
| 2 Välituotekäyttö ostajanhintaan | 7 938 | 8 554 | 8 524 | 8 916 | 7 919 |
| 3 Arvonlisäys, brutto perushintaan (4+5) | 19 383 | 21 439 | 21 558 | 20 483 | 20 492 |
| 4 Kiinteän pääoman kumulinen | 1 268 | 1 296 | 1 279 | 1 287 | 1 370 |
| 5 Arvonlisäys, netto perushintaan (6+7+8-9) | 18 115 | 20 143 | 20 279 | 19 196 | 19 122 |
| 6 Palkat ja palkkiot | 14 230 | 15 519 | 15 482 | 14 454 | 14 356 |
| 7 Työnantajan sosiaaliturvamaksut | 3 885 | 4 624 | 4 797 | 4 742 | 4 766 |
| 8 Muut tuotantoverot | | | | | |
| 9 Muut tuotantotukipalkkiot | | | | | |
| <i>1 000 000 mk, vuoden 1995 hintoihin</i> | | | | | |
| 1 Tuotos perushintaan (2+3) | 32 314 | 32 496 | 31 739 | 30 802 | 29 594 |
| josta muu markkinaton tuotos | 28 295 | 28 097 | 26 977 | 25 335 | 24 575 |
| 2 Välituotekäyttö ostajanhintaan | 9 031 | 9 173 | 8 942 | 9 216 | 8 130 |
| 3 Arvonlisäys, brutto perushintaan (4+5) | 23 283 | 23 323 | 22 797 | 21 586 | 21 464 |
| 4 Kiinteän pääoman kumulinen | 1 278 | 1 343 | 1 400 | 1 438 | 1 454 |
| 5 Arvonlisäys, netto perushintaan | 22 005 | 21 980 | 21 397 | 20 148 | 20 010 |

2.2. Production and generation of income by industry

| 1995 | 1996 | 1997 | | Koodi/Code |
|--------|--------|--------|--|----------------|
| | | | OTHER ACTIVITIES | 230 |
| | | | <i>FIM 1 000 000, at current prices</i> | |
| 4 782 | 4 929 | 5 060 | 1 Output at basic prices (2+3) | P1R |
| 2 243 | 2 312 | 2 375 | of which other non-market output | P13R |
| 1 501 | 1 553 | 1 595 | 2 Intermediate consumption, at purchasers' prices | P2K |
| 3 281 | 3 376 | 3 465 | 3 Value added, gross at basic prices (4+5) | B1GPH |
| 250 | 257 | 271 | 4 Consumption of fixed capital | K1K |
| 3 031 | 3 119 | 3 194 | 5 Value added, net at basic prices (6+7+8-9) | B1NPH |
| 2 434 | 2 530 | 2 591 | 6 Wages and salaries | D11K |
| 597 | 589 | 603 | 7 Employers' social contributions | D12K |
| | | | 8 Other taxes on production | D29K |
| | | | 9 Other subsidies on production | D39R |
| | | | <i>FIM 1 000 000, at 1995 prices</i> | |
| 4 782 | 4 817 | 4 861 | 1 Output at basic prices (2+3) | P1R |
| 2 243 | 2 261 | 2 282 | of which other non-market output | P13R |
| 1 501 | 1 570 | 1 588 | 2 Intermediate consumption, at purchasers' prices | P2K |
| 3 281 | 3 247 | 3 273 | 3 Value added, gross at basic prices (4+5) | B1GPH |
| 250 | 261 | 271 | 4 Consumption of fixed capital | K1K |
| 3 031 | 2 986 | 3 002 | 5 Value added, net at basic prices | B1NPH |
| | | | 851, 852 Human health and veterinary activities | |
| | | | MARKET PRODUCTION | 211 |
| | | | <i>FIM 1 000 000, at current prices</i> | |
| 4 617 | 4 921 | 5 202 | 1 Output at basic prices | P1R |
| 1 489 | 1 585 | 1 662 | 2 Intermediate consumption, at purchasers' prices | P2K |
| 3 128 | 3 336 | 3 540 | 3 Value added, gross at basic prices (1-2) | B1GPH |
| 217 | 234 | 247 | 4 Consumption of fixed capital | K1K |
| 2 911 | 3 102 | 3 293 | 5 Value added, net at basic prices (3-4) | B1NPH |
| 1 171 | 1 204 | 1 244 | 6 Wages and salaries | D11K |
| 284 | 280 | 293 | 7 Employers' social contributions | D12K |
| 25 | 33 | 35 | 8 Other taxes on production | D29K |
| 9 | 9 | 8 | 9 Other subsidies on production | D39R |
| 1 440 | 1 594 | 1 729 | 10 Operating surplus / mixed income (5-6-7-8+9) | B2N/B3N |
| | | | <i>FIM 1 000 000, at 1995 prices</i> | |
| 4 617 | 4 842 | 5 014 | 1 Output at basic prices | P1R |
| 1 489 | 1 578 | 1 629 | 2 Intermediate consumption, at purchasers' prices | P2K |
| 3 128 | 3 264 | 3 385 | 3 Value added, gross at basic prices (1-2) | B1GPH |
| 217 | 231 | 241 | 4 Consumption of fixed capital | K1K |
| 2 911 | 3 033 | 3 144 | 5 Value added, net at basic prices (3-4) | B1NPH |
| | | | NON-MARKET PRODUCTION | 220+230 |
| | | | GOVERNMENT ACTIVITIES | 220 |
| | | | <i>FIM 1 000 000, at current prices</i> | |
| 29 813 | 31 369 | 32 997 | 1 Output at basic prices (2+3) | P1R |
| 25 039 | 26 298 | 27 765 | of which other non-market output | P13R |
| 8 275 | 8 811 | 9 913 | 2 Intermediate consumption, at purchasers' prices | P2K |
| 21 538 | 22 558 | 23 084 | 3 Value added, gross at basic prices (4+5) | B1GPH |
| 1 462 | 1 461 | 1 473 | 4 Consumption of fixed capital | K1K |
| 20 076 | 21 097 | 21 611 | 5 Value added, net at basic prices (6+7+8-9) | B1NPH |
| 14 967 | 15 946 | 16 568 | 6 Wages and salaries | D11K |
| 5 109 | 5 151 | 5 043 | 7 Employers' social contributions | D12K |
| | | | 8 Other taxes on production | D29K |
| | | | 9 Other subsidies on production | D39R |
| | | | <i>FIM 1 000 000, at 1995 prices</i> | |
| 29 813 | 30 406 | 31 669 | 1 Output at basic prices (2+3) | P1R |
| 25 039 | 25 489 | 26 648 | of which other non-market output | P13R |
| 8 275 | 8 581 | 9 440 | 2 Intermediate consumption, at purchasers' prices | P2K |
| 21 538 | 21 825 | 22 229 | 3 Value added, gross at basic prices (4+5) | B1GPH |
| 1 462 | 1 473 | 1 496 | 4 Consumption of fixed capital | K1K |
| 20 076 | 20 352 | 20 733 | 5 Value added, net at basic prices | B1NPH |

2.2. Tuotanto ja tulonmuodostus toimialoittain

| | 1990 | 1991 | 1992 | 1993 | 1994 |
|---|--------|--------|--------|--------|--------|
| MUU TOIMINTA | | | | | |
| <i>1 000 000 mk, käypiin hintoihin</i> | | | | | |
| 1 Tuotos perushintaan (2+3) | 2 380 | 2 424 | 2 255 | 2 391 | 2 476 |
| josta muu markkinaton tuotos | 1 225 | 1 272 | 1 171 | 1 210 | 1 254 |
| 2 Välituotekäyttö ostajanhintaan | 977 | 927 | 825 | 871 | 876 |
| 3 Arvonlisäys, brutto perushintaan (4+5) | 1 403 | 1 497 | 1 430 | 1 520 | 1 600 |
| 4 Kiinteän pääoman kumulinen | 109 | 115 | 120 | 128 | 137 |
| 5 Arvonlisäys, netto perushintaan (6+7+8-9) | 1 294 | 1 382 | 1 310 | 1 392 | 1 463 |
| 6 Palkat ja palkkiot | 1 084 | 1 180 | 1 100 | 1 110 | 1 175 |
| 7 Työnantajan sosiaaliturvamaksut | 210 | 202 | 210 | 262 | 288 |
| 8 Muut tuotantoverot | | | | | |
| 9 Muut tuotantotukipalkkiot | | | | | |
| <i>1 000 000 mk, vuoden 1995 hintoihin</i> | | | | | |
| 1 Tuotos perushintaan (2+3) | 2 605 | 2 551 | 2 327 | 2 422 | 2 542 |
| josta muu markkinaton tuotos | 1 340 | 1 338 | 1 207 | 1 225 | 1 288 |
| 2 Välituotekäyttö ostajanhintaan | 1 080 | 1 007 | 875 | 886 | 891 |
| 3 Arvonlisäys, brutto perushintaan (4+5) | 1 525 | 1 544 | 1 452 | 1 536 | 1 651 |
| 4 Kiinteän pääoman kumulinen | 115 | 122 | 130 | 136 | 140 |
| 5 Arvonlisäys, netto perushintaan | 1 410 | 1 422 | 1 322 | 1 400 | 1 511 |
| 853 Sosiaalipalvelut | | | | | |
| MARKKINATUOTANTO | | | | | |
| <i>1 000 000 mk, käypiin hintoihin</i> | | | | | |
| 1 Tuotos perushintaan | 567 | 514 | 515 | 507 | 588 |
| 2 Välituotekäyttö ostajanhintaan | 156 | 146 | 151 | 154 | 202 |
| 3 Arvonlisäys, brutto perushintaan (1-2) | 411 | 368 | 364 | 353 | 386 |
| 4 Kiinteän pääoman kumulinen | | | | | |
| 5 Arvonlisäys, netto perushintaan (3-4) | 411 | 368 | 364 | 353 | 386 |
| 6 Palkat ja palkkiot | 48 | 57 | 68 | 79 | 120 |
| 7 Työnantajan sosiaaliturvamaksut | 11 | 14 | 16 | 21 | 33 |
| 8 Muut tuotantoverot | | | | | |
| 9 Muut tuotantotukipalkkiot | | | | | |
| 10 Toimintaylijäämä / sekatalo (5-6-7-8+9) | 352 | 297 | 280 | 253 | 233 |
| <i>1 000 000 mk, vuoden 1995 hintoihin</i> | | | | | |
| 1 Tuotos perushintaan | 632 | 535 | 525 | 512 | 590 |
| 2 Välituotekäyttö ostajanhintaan | 167 | 150 | 151 | 150 | 196 |
| 3 Arvonlisäys, brutto perushintaan (1-2) | 465 | 385 | 374 | 362 | 394 |
| 4 Kiinteän pääoman kumulinen | | | | | |
| 5 Arvonlisäys, netto perushintaan (3-4) | 465 | 385 | 374 | 362 | 394 |
| MARKKINATON TUOTANTO | | | | | |
| JULKINEN TOIMINTA | | | | | |
| <i>1 000 000 mk, käypiin hintoihin</i> | | | | | |
| 1 Tuotos perushintaan (2+3) | 16 653 | 18 310 | 18 271 | 17 108 | 17 350 |
| josta muu markkinaton tuotos | 14 007 | 15 310 | 14 893 | 13 359 | 13 425 |
| 2 Välituotekäyttö ostajanhintaan | 4 575 | 4 898 | 4 837 | 4 597 | 4 691 |
| 3 Arvonlisäys, brutto perushintaan (4+5) | 12 078 | 13 412 | 13 434 | 12 511 | 12 659 |
| 4 Kiinteän pääoman kumulinen | 593 | 615 | 600 | 597 | 632 |
| 5 Arvonlisäys, netto perushintaan (6+7+8-9) | 11 485 | 12 797 | 12 834 | 11 914 | 12 027 |
| 6 Palkat ja palkkiot | 9 088 | 9 974 | 9 860 | 9 081 | 9 073 |
| 7 Työnantajan sosiaaliturvamaksut | 2 397 | 2 823 | 2 974 | 2 833 | 2 954 |
| 8 Muut tuotantoverot | | | | | |
| 9 Muut tuotantotukipalkkiot | | | | | |
| <i>1 000 000 mk, vuoden 1995 hintoihin</i> | | | | | |
| 1 Tuotos perushintaan (2+3) | 20 012 | 20 344 | 19 816 | 18 205 | 18 170 |
| josta muu markkinaton tuotos | 16 837 | 17 016 | 15 991 | 14 216 | 14 060 |
| 2 Välituotekäyttö ostajanhintaan | 5 217 | 5 319 | 5 114 | 4 751 | 4 800 |
| 3 Arvonlisäys, brutto perushintaan (4+5) | 14 795 | 15 025 | 14 502 | 13 454 | 13 370 |
| 4 Kiinteän pääoman kumulinen | 588 | 629 | 657 | 677 | 679 |
| 5 Arvonlisäys, netto perushintaan | 14 207 | 14 396 | 13 845 | 12 777 | 12 691 |

2.2. Production and generation of income by industry

| 1995 | 1996 | 1997 | | Koodi/Code |
|---|--------|--------|---|----------------|
| OTHER ACTIVITIES | | | | 230 |
| <i>FIM 1 000 000, at current prices</i> | | | | |
| 2 451 | 2 581 | 2 683 | 1 Output at basic prices (2+3) | P1R |
| 1 185 | 1 247 | 1 296 | of which other non-market output | P13R |
| 866 | 914 | 950 | 2 Intermediate consumption, at purchasers' prices | P2K |
| 1 585 | 1 667 | 1 733 | 3 Value added, gross at basic prices (4+5) | B1GPH |
| 143 | 145 | 151 | 4 Consumption of fixed capital | K1K |
| 1 442 | 1 522 | 1 582 | 5 Value added, net at basic prices (6+7+8-9) | B1NPH |
| 1 158 | 1 234 | 1 283 | 6 Wages and salaries | D11K |
| 284 | 288 | 299 | 7 Employers' social contributions | D12K |
| | | | 8 Other taxes on production | D29K |
| | | | 9 Other subsidies on production | D39R |
| <i>FIM 1 000 000, at 1995 prices</i> | | | | |
| 2 451 | 2 517 | 2 568 | 1 Output at basic prices (2+3) | P1R |
| 1 185 | 1 217 | 1 241 | of which other non-market output | P13R |
| 866 | 924 | 945 | 2 Intermediate consumption, at purchasers' prices | P2K |
| 1 585 | 1 593 | 1 623 | 3 Value added, gross at basic prices (4+5) | B1GPH |
| 143 | 147 | 151 | 4 Consumption of fixed capital | K1K |
| 1 442 | 1 446 | 1 472 | 5 Value added, net at basic prices | B1NPH |
| 853 Social work activities | | | | |
| MARKET PRODUCTION | | | | 211 |
| <i>FIM 1 000 000, at current prices</i> | | | | |
| 628 | 659 | 676 | 1 Output at basic prices | P1R |
| 215 | 218 | 226 | 2 Intermediate consumption, at purchasers' prices | P2K |
| 413 | 441 | 450 | 3 Value added, gross at basic prices (1-2) | B1GPH |
| | | | 4 Consumption of fixed capital | K1K |
| 413 | 441 | 450 | 5 Value added, net at basic prices (3-4) | B1NPH |
| 150 | 196 | 201 | 6 Wages and salaries | D11K |
| 36 | 44 | 49 | 7 Employers' social contributions | D12K |
| | | | 8 Other taxes on production | D29K |
| | | | 9 Other subsidies on production | D39R |
| 227 | 201 | 200 | 10 Operating surplus / mixed income (5-6-7-8+9) | B2N/B3N |
| <i>FIM 1 000 000, at 1995 prices</i> | | | | |
| 628 | 629 | 631 | 1 Output at basic prices | P1R |
| 215 | 215 | 218 | 2 Intermediate consumption, at purchasers' prices | P2K |
| 413 | 414 | 413 | 3 Value added, gross at basic prices (1-2) | B1GPH |
| | | | 4 Consumption of fixed capital | K1K |
| 413 | 414 | 413 | 5 Value added, net at basic prices (3-4) | B1NPH |
| NON-MARKET PRODUCTION | | | | 220+230 |
| GOVERNMENT ACTIVITIES | | | | 220 |
| <i>FIM 1 000 000, at current prices</i> | | | | |
| 18 811 | 20 479 | 21 635 | 1 Output at basic prices (2+3) | P1R |
| 14 661 | 15 998 | 16 708 | of which other non-market output | P13R |
| 4 981 | 5 599 | 6 264 | 2 Intermediate consumption, at purchasers' prices | P2K |
| 13 830 | 14 880 | 15 371 | 3 Value added, gross at basic prices (4+5) | B1GPH |
| 680 | 677 | 705 | 4 Consumption of fixed capital | K1K |
| 13 150 | 14 203 | 14 666 | 5 Value added, net at basic prices (6+7+8-9) | B1NPH |
| 9 829 | 10 748 | 11 136 | 6 Wages and salaries | D11K |
| 3 321 | 3 455 | 3 530 | 7 Employers' social contributions | D12K |
| | | | 8 Other taxes on production | D29K |
| | | | 9 Other subsidies on production | D39R |
| <i>FIM 1 000 000, at 1995 prices</i> | | | | |
| 18 811 | 19 998 | 20 805 | 1 Output at basic prices (2+3) | P1R |
| 14 661 | 15 623 | 16 067 | of which other non-market output | P13R |
| 4 981 | 5 484 | 5 998 | 2 Intermediate consumption, at purchasers' prices | P2K |
| 13 830 | 14 534 | 14 807 | 3 Value added, gross at basic prices (4+5) | B1GPH |
| 680 | 680 | 685 | 4 Consumption of fixed capital | K1K |
| 13 150 | 13 854 | 14 122 | 5 Value added, net at basic prices | B1NPH |

2.2. Tuotanto ja tulonmuodostus toimialoittain

| | 1990 | 1991 | 1992 | 1993 | 1994 |
|---|-------|-------|-------|-------|-------|
| MUU TOIMINTA | | | | | |
| <i>1 000 000 mk, käypiin hintoihin</i> | | | | | |
| 1 Tuotos perushintaan (2+3) | 1 864 | 2 054 | 2 280 | 2 289 | 2 175 |
| josta muu markkinaton tuotos | 776 | 881 | 1 030 | 1 017 | 996 |
| 2 Välituotekäyttö ostajanhintaan | 516 | 568 | 630 | 629 | 593 |
| 3 Arvonlisäys, brutto perushintaan (4+5) | 1 348 | 1 488 | 1 650 | 1 680 | 1 582 |
| 4 Kiinteän pääoman kuluminen | 58 | 67 | 76 | 87 | 99 |
| 5 Arvonlisäys, netto perushintaan (6+7+8-9) | 1 290 | 1 419 | 1 574 | 1 573 | 1 483 |
| 6 Palkat ja palkkiot | 1 075 | 1 190 | 1 290 | 1 248 | 1 189 |
| 7 Työnantajan sosiaaliturvamaksut | 215 | 229 | 284 | 325 | 294 |
| 8 Muut tuotantoverot | | | | | |
| 9 Muut tuotantotukipalkkiot | | | | | |
| <i>1 000 000 mk, vuoden 1995 hintoihin</i> | | | | | |
| 1 Tuotos perushintaan (2+3) | 2 106 | 2 217 | 2 393 | 2 346 | 2 204 |
| josta muu markkinaton tuotos | 877 | 950 | 1 080 | 1 043 | 1 009 |
| 2 Välituotekäyttö ostajanhintaan | 564 | 610 | 663 | 634 | 597 |
| 3 Arvonlisäys, brutto perushintaan (4+5) | 1 542 | 1 607 | 1 730 | 1 712 | 1 607 |
| 4 Kiinteän pääoman kuluminen | 59 | 69 | 79 | 91 | 100 |
| 5 Arvonlisäys, netto perushintaan | 1 483 | 1 538 | 1 651 | 1 621 | 1 507 |

O, P Muut yhteiskunnall. ja henk.koht. palvelut

MARKKINATUOTANTO

1 000 000 mk, käypiin hintoihin

| | | | | | |
|--|--------|--------|--------|--------|--------|
| 1 Tuotos perushintaan | 14 481 | 14 411 | 14 784 | 14 719 | 15 413 |
| 2 Välituotekäyttö ostajanhintaan | 6 144 | 6 070 | 6 076 | 6 066 | 6 224 |
| 3 Arvonlisäys, brutto perushintaan (1-2) | 8 317 | 8 341 | 8 708 | 8 653 | 9 189 |
| 4 Kiinteän pääoman kuluminen | 1 672 | 1 832 | 1 896 | 2 071 | 2 062 |
| 5 Arvonlisäys, netto perushintaan (3-4) | 6 645 | 6 509 | 6 812 | 6 582 | 7 127 |
| 6 Palkat ja palkkiot | 3 779 | 3 873 | 3 846 | 3 667 | 3 784 |
| 7 Työnantajan sosiaaliturvamaksut | 1 007 | 962 | 925 | 980 | 1 000 |
| 8 Muut tuotantoverot | 66 | 73 | 69 | 70 | 83 |
| 9 Muut tuotantotukipalkkiot | 242 | 275 | 254 | 183 | 267 |
| 10 Toimintaylijäämä / sekatalo (5-6-7-8+9) | 2 035 | 1 876 | 2 226 | 2 048 | 2 527 |
| <i>1 000 000 mk, vuoden 1995 hintoihin</i> | | | | | |
| 1 Tuotos perushintaan | 16 402 | 15 755 | 15 736 | 15 481 | 15 348 |
| 2 Välituotekäyttö ostajanhintaan | 6 590 | 6 359 | 6 270 | 6 197 | 6 139 |
| 3 Arvonlisäys, brutto perushintaan (1-2) | 9 812 | 9 396 | 9 466 | 9 284 | 9 209 |
| 4 Kiinteän pääoman kuluminen | 1 655 | 1 791 | 1 906 | 1 986 | 2 012 |
| 5 Arvonlisäys, netto perushintaan (3-4) | 8 157 | 7 605 | 7 560 | 7 298 | 7 197 |

MARKKINATON TUOTANTO

JULKINEN TOIMINTA

1 000 000 mk, käypiin hintoihin

| | | | | | |
|---|-------|-------|-------|-------|-------|
| 1 Tuotos perushintaan (2+3) | 5 384 | 5 804 | 5 705 | 4 834 | 5 171 |
| josta muu markkinaton tuotos | 4 500 | 4 818 | 4 638 | 4 128 | 4 239 |
| 2 Välituotekäyttö ostajanhintaan | 2 011 | 2 119 | 2 019 | 1 646 | 1 887 |
| 3 Arvonlisäys, brutto perushintaan (4+5) | 3 373 | 3 685 | 3 686 | 3 188 | 3 284 |
| 4 Kiinteän pääoman kuluminen | 577 | 614 | 613 | 622 | 674 |
| 5 Arvonlisäys, netto perushintaan (6+7+8-9) | 2 796 | 3 071 | 3 073 | 2 566 | 2 610 |
| 6 Palkat ja palkkiot | 2 230 | 2 415 | 2 385 | 1 960 | 1 981 |
| 7 Työnantajan sosiaaliturvamaksut | 566 | 656 | 688 | 606 | 629 |
| 8 Muut tuotantoverot | | | | | |
| 9 Muut tuotantotukipalkkiot | | | | | |
| <i>1 000 000 mk, vuoden 1995 hintoihin</i> | | | | | |
| 1 Tuotos perushintaan (2+3) | 6 281 | 6 411 | 6 173 | 5 140 | 5 370 |
| josta muu markkinaton tuotos | 5 258 | 5 329 | 5 025 | 4 395 | 4 410 |
| 2 Välituotekäyttö ostajanhintaan | 2 253 | 2 294 | 2 129 | 1 675 | 1 903 |
| 3 Arvonlisäys, brutto perushintaan (4+5) | 4 028 | 4 117 | 4 044 | 3 465 | 3 467 |
| 4 Kiinteän pääoman kuluminen | 606 | 652 | 683 | 709 | 720 |
| 5 Arvonlisäys, netto perushintaan | 3 422 | 3 465 | 3 361 | 2 756 | 2 747 |

2.2. Production and generation of income by industry

| 1995 | 1996 | 1997 | | Koodi/Code |
|---|--------|--------|---|----------------|
| | | | OTHER ACTIVITIES | 230 |
| | | | <i>FIM 1 000 000, at current prices</i> | |
| 2 331 | 2 348 | 2 377 | 1 Output at basic prices (2+3) | P1R |
| 1 058 | 1 065 | 1 079 | of which other non-market output | P13R |
| 635 | 639 | 645 | 2 Intermediate consumption, at purchasers' prices | P2K |
| 1 696 | 1 709 | 1 732 | 3 Value added, gross at basic prices (4+5) | B1GPH |
| 107 | 112 | 120 | 4 Consumption of fixed capital | K1K |
| 1 589 | 1 597 | 1 612 | 5 Value added, net at basic prices (6+7+8-9) | B1NPH |
| 1 276 | 1 296 | 1 308 | 6 Wages and salaries | D11K |
| 313 | 301 | 304 | 7 Employers' social contributions | D12K |
| | | | 8 Other taxes on production | D29K |
| | | | 9 Other subsidies on production | D39R |
| | | | <i>FIM 1 000 000, at 1995 prices</i> | |
| 2 331 | 2 300 | 2 293 | 1 Output at basic prices (2+3) | P1R |
| 1 058 | 1 044 | 1 041 | of which other non-market output | P13R |
| 635 | 646 | 643 | 2 Intermediate consumption, at purchasers' prices | P2K |
| 1 696 | 1 654 | 1 650 | 3 Value added, gross at basic prices (4+5) | B1GPH |
| 107 | 114 | 120 | 4 Consumption of fixed capital | K1K |
| 1 589 | 1 540 | 1 530 | 5 Value added, net at basic prices | B1NPH |
| O, P Other community, social and personal services | | | | |
| | | | MARKET PRODUCTION | 211 |
| | | | <i>FIM 1 000 000, at current prices</i> | |
| 16 069 | 17 198 | 18 200 | 1 Output at basic prices | P1R |
| 6 502 | 6 965 | 7 433 | 2 Intermediate consumption, at purchasers' prices | P2K |
| 9 567 | 10 233 | 10 767 | 3 Value added, gross at basic prices (1-2) | B1GPH |
| 2 023 | 2 005 | 2 013 | 4 Consumption of fixed capital | K1K |
| 7 544 | 8 228 | 8 754 | 5 Value added, net at basic prices (3-4) | B1NPH |
| 3 968 | 4 175 | 4 383 | 6 Wages and salaries | D11K |
| 1 051 | 1 079 | 1 129 | 7 Employers' social contributions | D12K |
| 77 | 103 | 111 | 8 Other taxes on production | D29K |
| 220 | 197 | 187 | 9 Other subsidies on production | D39R |
| 2 668 | 3 068 | 3 318 | 10 Operating surplus / mixed income (5-6-7-8+9) | B2N/B3N |
| | | | <i>FIM 1 000 000, at 1995 prices</i> | |
| 16 069 | 17 063 | 17 792 | 1 Output at basic prices | P1R |
| 6 502 | 6 879 | 7 161 | 2 Intermediate consumption, at purchasers' prices | P2K |
| 9 567 | 10 184 | 10 631 | 3 Value added, gross at basic prices (1-2) | B1GPH |
| 2 023 | 2 035 | 2 035 | 4 Consumption of fixed capital | K1K |
| 7 544 | 8 149 | 8 596 | 5 Value added, net at basic prices (3-4) | B1NPH |
| | | | NON-MARKET PRODUCTION | 220+230 |
| | | | GOVERNMENT ACTIVITIES | 220 |
| | | | <i>FIM 1 000 000, at current prices</i> | |
| 5 511 | 5 960 | 6 415 | 1 Output at basic prices (2+3) | P1R |
| 4 502 | 4 793 | 5 163 | of which other non-market output | P13R |
| 1 924 | 2 113 | 2 381 | 2 Intermediate consumption, at purchasers' prices | P2K |
| 3 587 | 3 847 | 4 034 | 3 Value added, gross at basic prices (4+5) | B1GPH |
| 732 | 744 | 783 | 4 Consumption of fixed capital | K1K |
| 2 855 | 3 103 | 3 251 | 5 Value added, net at basic prices (6+7+8-9) | B1NPH |
| 2 142 | 2 319 | 2 394 | 6 Wages and salaries | D11K |
| 713 | 743 | 730 | 7 Employers' social contributions | D12K |
| | 41 | 127 | 8 Other taxes on production | D29K |
| | | | 9 Other subsidies on production | D39R |
| | | | <i>FIM 1 000 000, at 1995 prices</i> | |
| 5 511 | 5 838 | 6 215 | 1 Output at basic prices (2+3) | P1R |
| 4 502 | 4 693 | 4 996 | of which other non-market output | P13R |
| 1 924 | 2 076 | 2 308 | 2 Intermediate consumption, at purchasers' prices | P2K |
| 3 587 | 3 762 | 3 907 | 3 Value added, gross at basic prices (4+5) | B1GPH |
| 732 | 750 | 770 | 4 Consumption of fixed capital | K1K |
| 2 855 | 3 012 | 3 137 | 5 Value added, net at basic prices | B1NPH |

2.2. Tuotanto ja tulonmuodostus toimialoittain

| | 1990 | 1991 | 1992 | 1993 | 1994 |
|---|-------|-------|-------|-------|-------|
| MUU TOIMINTA | | | | | |
| <i>1 000 000 mk, käypiin hintoihin</i> | | | | | |
| 1 Tuotos perushintaan (2+3) | 8 657 | 9 174 | 9 113 | 9 010 | 9 175 |
| josta muu markkinaton tuotos | 6 466 | 6 899 | 6 853 | 6 777 | 6 892 |
| 2 Välituotekäyttö ostajanhintaan | 3 447 | 3 601 | 3 538 | 3 512 | 3 597 |
| 3 Arvonlisäys, brutto perushintaan (4+5) | 5 210 | 5 573 | 5 575 | 5 498 | 5 578 |
| 4 Kinteän pääoman kumulinen | 534 | 545 | 544 | 553 | 586 |
| 5 Arvonlisäys, netto perushintaan (6+7+8-9) | 4 676 | 5 028 | 5 031 | 4 945 | 4 992 |
| 6 Palkat ja palkkiot | 3 779 | 3 933 | 3 898 | 3 714 | 3 714 |
| 7 Työnantajan sosiaaliturvamaksut | 897 | 1 095 | 1 133 | 1 231 | 1 278 |
| 8 Muut tuotantoverot | | | | | |
| 9 Muut tuotantotukipalkkiot | | | | | |
| <i>1 000 000 mk, vuoden 1995 hintoihin</i> | | | | | |
| 1 Tuotos perushintaan (2+3) | 8 884 | 9 578 | 9 449 | 9 274 | 9 309 |
| josta muu markkinaton tuotos | 6 682 | 7 218 | 7 117 | 6 980 | 6 993 |
| 2 Välituotekäyttö ostajanhintaan | 3 223 | 3 723 | 3 632 | 3 535 | 3 613 |
| 3 Arvonlisäys, brutto perushintaan (4+5) | 5 661 | 5 855 | 5 817 | 5 739 | 5 696 |
| 4 Kinteän pääoman kumulinen | 525 | 552 | 581 | 606 | 615 |
| 5 Arvonlisäys, netto perushintaan | 5 136 | 5 303 | 5 236 | 5 133 | 5 081 |

991 Välilliset rahoituspalv. (jakamaton FISIM)

| | 1990 | 1991 | 1992 | 1993 | 1994 |
|--|---------|---------|---------|---------|---------|
| <i>1 000 000 mk, käypiin hintoihin</i> | | | | | |
| 1 Tuotos perushintaan | | | | | |
| 2 Välituotekäyttö ostajanhintaan | 17 000 | 15 329 | 10 513 | 14 205 | 14 396 |
| 3 Arvonlisäys, brutto perushintaan (1-2) | -17 000 | -15 329 | -10 513 | -14 205 | -14 396 |
| 4 Kinteän pääoman kumulinen | | | | | |
| 5 Arvonlisäys, netto perushintaan (3-4) | -17 000 | -15 329 | -10 513 | -14 205 | -14 396 |
| 6 Palkat ja palkkiot | | | | | |
| 7 Työnantajan sosiaaliturvamaksut | | | | | |
| 8 Muut tuotantoverot | | | | | |
| 9 Muut tuotantotukipalkkiot | | | | | |
| 10 Toimintaylijäämä / sekatalo (5-6-7-8+9) | -17 000 | -15 329 | -10 513 | -14 205 | -14 396 |
| <i>1 000 000 mk, vuoden 1995 hintoihin</i> | | | | | |
| 1 Tuotos perushintaan | | | | | |
| 2 Välituotekäyttö ostajanhintaan | 15 786 | 16 104 | 13 315 | 14 472 | 14 434 |
| 3 Arvonlisäys, brutto perushintaan (1-2) | -15 786 | -16 104 | -13 315 | -14 472 | -14 434 |
| 4 Kinteän pääoman kumulinen | | | | | |
| 5 Arvonlisäys, netto perushintaan (3-4) | -15 786 | -16 104 | -13 315 | -14 472 | -14 434 |

2.2. Production and generation of income by industry

| 1995 | 1996 | 1997 | | Koodi/Code |
|---|---------|---------|---|------------|
| OTHER ACTIVITIES | | | | 230 |
| <i>FIM 1 000 000, at current prices</i> | | | | |
| 9 633 | 10 094 | 10 704 | 1 Output at basic prices (2+3) | P1R |
| 7 058 | 7 379 | 7 764 | of which other non-market output | P13R |
| 3 693 | 3 859 | 4 102 | 2 Intermediate consumption, at purchasers' prices | P2K |
| 5 940 | 6 235 | 6 602 | 3 Value added, gross at basic prices (4+5) | B1GPH |
| 623 | 628 | 664 | 4 Consumption of fixed capital | K1K |
| 5 317 | 5 607 | 5 938 | 5 Value added, net at basic prices (6+7+8-9) | B1NPH |
| 3 983 | 4 246 | 4 509 | 6 Wages and salaries | D11K |
| 1 334 | 1 361 | 1 429 | 7 Employers' social contributions | D12K |
| | | | 8 Other taxes on production | D29K |
| | | | 9 Other subsidies on production | D39R |
| <i>FIM 1 000 000, at 1995 prices</i> | | | | |
| 9 633 | 9 865 | 10 298 | 1 Output at basic prices (2+3) | P1R |
| 7 058 | 7 211 | 7 465 | of which other non-market output | P13R |
| 3 693 | 3 869 | 4 042 | 2 Intermediate consumption, at purchasers' prices | P2K |
| 5 940 | 5 996 | 6 256 | 3 Value added, gross at basic prices (4+5) | B1GPH |
| 623 | 639 | 658 | 4 Consumption of fixed capital | K1K |
| 5 317 | 5 357 | 5 598 | 5 Value added, net at basic prices | B1NPH |
| 991 FISIM ¹⁾ | | | | 212 |
| <i>FIM 1 000 000, at current prices</i> | | | | |
| | | | 1 Output at basic prices | P1R |
| 14 142 | 13 347 | 14 917 | 2 Intermediate consumption, at purchasers' prices | P2K |
| -14 142 | -13 347 | -14 917 | 3 Value added, gross at basic prices (1-2) | B1GPH |
| | | | 4 Consumption of fixed capital | K1K |
| -14 142 | -13 347 | -14 917 | 5 Value added, net at basic prices (3-4) | B1NPH |
| | | | 6 Wages and salaries | D11K |
| | | | 7 Employers' social contributions | D12K |
| | | | 8 Other taxes on production | D29K |
| | | | 9 Other subsidies on production | D39R |
| -14 142 | -13 347 | -14 917 | 10 Operating surplus / mixed income (5-6-7-8+9) | B2N/B3N |
| <i>FIM 1 000 000, at 1995 prices</i> | | | | |
| | | | 1 Output at basic prices | P1R |
| 14 142 | 14 606 | 15 412 | 2 Intermediate consumption, at purchasers' prices | P2K |
| -14 142 | -14 606 | -15 412 | 3 Value added, gross at basic prices (1-2) | B1GPH |
| | | | 4 Consumption of fixed capital | K1K |
| -14 142 | -14 606 | -15 412 | 5 Value added, net at basic prices (3-4) | B1NPH |

¹⁾ Financial intermediation services indirectly measured (undivided FISIM)

2.2. Tuotanto ja tulonmuodostus toimialoitain

| | 1990 | 1991 | 1992 | 1993 | 1994 |
|--|---------|---------|---------|---------|---------|
| MARKKINATUOTANTO YHTEENSÄ ¹⁾ | | | | | |
| <i>1 000 000 mk, käypiin hintoihin</i> | | | | | |
| 1 Tuotos perushintaan | 792 185 | 732 409 | 703 010 | 731 060 | 792 753 |
| 2 Välituotekäyttö ostajanhintaan | 439 290 | 407 901 | 387 071 | 404 649 | 440 713 |
| 3 Arvonlisäys, brutto perushintaan (1-2) | 352 895 | 324 508 | 315 939 | 326 411 | 352 040 |
| 4 Kinteän pääoman kuluminen | 78 816 | 81 832 | 81 743 | 83 655 | 84 682 |
| 5 Arvonlisäys, netto perushintaan (3-4) | 274 079 | 242 676 | 234 196 | 242 756 | 267 358 |
| 6 Palkat ja palkkiot | 161 638 | 155 042 | 142 809 | 133 439 | 135 802 |
| 7 Työnantajan sosiaaliturvamaksut | 42 841 | 39 429 | 36 682 | 36 873 | 38 683 |
| 8 Muut tuotantoverot | 805 | 836 | 791 | 858 | 918 |
| 9 Muut tuotantotukipalkkiot | 7 165 | 8 516 | 9 382 | 9 053 | 8 070 |
| 10 Toimintaylijäämä / sekatalo (5-6-7-8+9) | 75 960 | 55 885 | 63 296 | 80 639 | 100 025 |
| <i>1 000 000 mk, vuoden 1995 hintoihin</i> | | | | | |
| 1 Tuotos perushintaan | 855 873 | 785 621 | 759 817 | 773 656 | 831 113 |
| 2 Välituotekäyttö ostajanhintaan | 472 720 | 433 573 | 419 435 | 429 448 | 466 377 |
| 3 Arvonlisäys, brutto perushintaan (1-2) | 383 153 | 352 048 | 340 382 | 344 208 | 364 736 |
| 4 Kinteän pääoman kuluminen | 79 995 | 83 148 | 84 648 | 85 218 | 84 979 |
| 5 Arvonlisäys, netto perushintaan (3-4) | 303 158 | 268 900 | 255 734 | 258 990 | 279 757 |

¹⁾ Ennen toimialan 991 (FISIM) mukaan ottamista.

MARKKINATON TUOTANTO YHTEENSÄ

| | 1990 | 1991 | 1992 | 1993 | 1994 |
|---|---------|---------|---------|---------|---------|
| <i>1 000 000 mk, käypiin hintoihin</i> | | | | | |
| 1 Tuotos perushintaan (2+3) | 144 311 | 157 877 | 159 431 | 154 621 | 159 148 |
| josta muu markkinaton tuotos | 120 200 | 130 962 | 131 084 | 126 653 | 129 011 |
| 2 Välituotekäyttö ostajanhintaan | 47 760 | 51 757 | 53 007 | 52 716 | 55 885 |
| 3 Arvonlisäys, brutto perushintaan (4+5) | 96 551 | 106 120 | 106 424 | 101 905 | 103 263 |
| 4 Kinteän pääoman kuluminen | 11 135 | 11 615 | 11 615 | 11 852 | 12 811 |
| 5 Arvonlisäys, netto perushintaan (6+7+8-9) | 85 416 | 94 505 | 94 809 | 90 053 | 90 452 |
| 6 Palkat ja palkkiot | 68 428 | 73 286 | 72 895 | 68 743 | 68 815 |
| 7 Työnantajan sosiaaliturvamaksut | 16 988 | 21 219 | 21 914 | 21 310 | 21 635 |
| 8 Muut tuotantoverot | | | | | 2 |
| 9 Muut tuotantotukipalkkiot | | | | | |
| <i>1 000 000 mk, vuoden 1995 hintoihin</i> | | | | | |
| 1 Tuotos perushintaan (2+3) | 165 701 | 169 937 | 168 151 | 161 951 | 164 272 |
| josta muu markkinaton tuotos | 138 300 | 141 094 | 138 370 | 132 818 | 133 235 |
| 2 Välituotekäyttö ostajanhintaan | 53 418 | 56 336 | 56 601 | 54 808 | 57 091 |
| 3 Arvonlisäys, brutto perushintaan (4+5) | 112 283 | 113 601 | 111 550 | 107 143 | 107 181 |
| 4 Kinteän pääoman kuluminen | 11 734 | 12 340 | 12 885 | 13 316 | 13 603 |
| 5 Arvonlisäys, netto perushintaan | 100 549 | 101 261 | 98 665 | 93 827 | 93 578 |

JULKINEN TOIMINTA YHTEENSÄ

| | 1990 | 1991 | 1992 | 1993 | 1994 |
|---|---------|---------|---------|---------|---------|
| <i>1 000 000 mk, käypiin hintoihin</i> | | | | | |
| 1 Tuotos perushintaan (2+3) | 128 274 | 141 212 | 142 639 | 137 656 | 141 777 |
| josta muu markkinaton tuotos | 109 236 | 119 515 | 119 525 | 115 172 | 117 200 |
| 2 Välituotekäyttö ostajanhintaan | 41 544 | 45 428 | 46 738 | 46 387 | 49 419 |
| 3 Arvonlisäys, brutto perushintaan (4+5) | 86 730 | 95 784 | 95 901 | 91 269 | 92 358 |
| 4 Kinteän pääoman kuluminen | 10 279 | 10 732 | 10 720 | 10 926 | 11 820 |
| 5 Arvonlisäys, netto perushintaan (6+7+8-9) | 76 451 | 85 052 | 85 181 | 80 343 | 80 538 |
| 6 Palkat ja palkkiot | 61 088 | 65 640 | 65 230 | 61 254 | 61 218 |
| 7 Työnantajan sosiaaliturvamaksut | 15 363 | 19 412 | 19 951 | 19 089 | 19 318 |
| 8 Muut tuotantoverot | | | | | 2 |
| 9 Muut tuotantotukipalkkiot | | | | | |
| <i>1 000 000 mk, vuoden 1995 hintoihin</i> | | | | | |
| 1 Tuotos perushintaan (2+3) | 148 643 | 152 402 | 150 700 | 144 549 | 146 625 |
| josta muu markkinaton tuotos | 126 639 | 129 048 | 126 349 | 121 028 | 121 240 |
| 2 Välituotekäyttö ostajanhintaan | 47 201 | 49 724 | 50 129 | 48 450 | 50 615 |
| 3 Arvonlisäys, brutto perushintaan (4+5) | 101 442 | 102 678 | 100 571 | 96 099 | 96 010 |
| 4 Kinteän pääoman kuluminen | 10 883 | 11 439 | 11 931 | 12 314 | 12 574 |
| 5 Arvonlisäys, netto perushintaan | 90 559 | 91 239 | 88 640 | 83 785 | 83 436 |

2.2. Production and generation of income by industry

| 1995 | 1996 | 1997 | | Koodi/Code |
|---|---------|---------|---|----------------|
| MARKET PRODUCTION TOTAL ¹⁾ | | | | 211 |
| <i>FIM 1 000 000, at current prices</i> | | | | |
| 873 918 | 914932 | 985 783 | 1 Output at basic prices | P1R |
| 492 075 | 518995 | 557 568 | 2 Intermediate consumption, at purchasers' prices | P2K |
| 381 843 | 395937 | 428 215 | 3 Value added, gross at basic prices (1-2) | B1GPH |
| 84 823 | 85506 | 88 822 | 4 Consumption of fixed capital | K1K |
| 297 020 | 310431 | 339 393 | 5 Value added, net at basic prices (3-4) | B1NPH |
| 147 654 | 154796 | 162 490 | 6 Wages and salaries | D11K |
| 41 308 | 41047 | 42 799 | 7 Employers' social contributions | D12K |
| 819 | 1096 | 1 178 | 8 Other taxes on production | D29K |
| 12 003 | 9991 | 10 046 | 9 Other subsidies on production | D39R |
| 119 242 | 123483 | 142 972 | 10 Operating surplus / mixed income (5-6-7-8+9) | B2N/B3N |
| <i>FIM 1 000 000, at 1995 prices</i> | | | | |
| 873 918 | 911866 | 979 445 | 1 Output at basic prices | P1R |
| 492 075 | 510404 | 552 306 | 2 Intermediate consumption, at purchasers' prices | P2K |
| 381 843 | 401462 | 427 139 | 3 Value added, gross at basic prices (1-2) | B1GPH |
| 84 823 | 85153 | 85 737 | 4 Consumption of fixed capital | K1K |
| 297 020 | 316309 | 341 402 | 5 Value added, net at basic prices (3-4) | B1NPH |
| ¹⁾ Without including the industry 991 (FISIM). | | | | |
| NON-MARKET PRODUCTION TOTAL | | | | 220+230 |
| <i>FIM 1 000 000, at current prices</i> | | | | |
| 167 635 | 176893 | 184 115 | 1 Output at basic prices (2+3) | P1R |
| 135 569 | 142 044 | 147 804 | of which other non-market output | P13R |
| 58 649 | 62671 | 66 880 | 2 Intermediate consumption, at purchasers' prices | P2K |
| 108 986 | 114222 | 117 235 | 3 Value added, gross at basic prices (4+5) | B1GPH |
| 13 875 | 14034 | 14 650 | 4 Consumption of fixed capital | K1K |
| 95 111 | 100188 | 102 585 | 5 Value added, net at basic prices (6+7+8-9) | B1NPH |
| 72 275 | 76705 | 79 417 | 6 Wages and salaries | D11K |
| 22 832 | 23437 | 23 036 | 7 Employers' social contributions | D12K |
| 4 | 46 | 132 | 8 Other taxes on production | D29K |
| | | | 9 Other subsidies on production | D39R |
| <i>FIM 1 000 000, at 1995 prices</i> | | | | |
| 167 635 | 172479 | 177 520 | 1 Output at basic prices (2+3) | P1R |
| 135 569 | 138 468 | 142 447 | of which other non-market output | P13R |
| 58 649 | 61444 | 64 381 | 2 Intermediate consumption, at purchasers' prices | P2K |
| 108 986 | 111035 | 113 139 | 3 Value added, gross at basic prices (4+5) | B1GPH |
| 13 875 | 14159 | 14 506 | 4 Consumption of fixed capital | K1K |
| 95 111 | 96876 | 98 633 | 5 Value added, net at basic prices | B1NPH |
| GOVERNMENT ACTIVITIES TOTAL | | | | 220 |
| <i>FIM 1 000 000, at current prices</i> | | | | |
| 149 349 | 157 618 | 163888 | 1 Output at basic prices (2+3) | P1R |
| 123 498 | 129 617 | 134 770 | of which other non-market output | P13R |
| 51 951 | 55 617 | 59467 | 2 Intermediate consumption, at purchasers' prices | P2K |
| 97 398 | 102 001 | 104421 | 3 Value added, gross at basic prices (4+5) | B1GPH |
| 12 827 | 12 977 | 13539 | 4 Consumption of fixed capital | K1K |
| 84 571 | 89 024 | 90882 | 5 Value added, net at basic prices (6+7+8-9) | B1NPH |
| 64 145 | 68 004 | 70283 | 6 Wages and salaries | D11K |
| 20 422 | 20 974 | 20467 | 7 Employers' social contributions | D12K |
| 4 | 46 | 132 | 8 Other taxes on production | D29K |
| | | | 9 Other subsidies on production | D39R |
| <i>FIM 1 000 000, at 1995 prices</i> | | | | |
| 149 349 | 153 629 | 158070 | 1 Output at basic prices (2+3) | P1R |
| 123 498 | 126 315 | 129 914 | of which other non-market output | P13R |
| 51 951 | 54 361 | 57070 | 2 Intermediate consumption, at purchasers' prices | P2K |
| 97 398 | 99 268 | 101000 | 3 Value added, gross at basic prices (4+5) | B1GPH |
| 12 827 | 13 083 | 13399 | 4 Consumption of fixed capital | K1K |
| 84 571 | 86 185 | 87601 | 5 Value added, net at basic prices | B1NPH |

2.2. Tuotanto ja tulonmuodostus tolmialoittain

| | 1990 | 1991 | 1992 | 1993 | 1994 |
|---|---------|---------|--------|--------|--------|
| Valtio | | | | | |
| <i>1 000 000 mk, käypiin hintoihin</i> | | | | | |
| 1 Tuotos perushintaan (2+3) | 38 186 | 43 588 | 45 884 | 44 492 | 47 914 |
| josta muu markkinaton tuotos | 33 613 | 38 504 | 40 312 | 37 959 | 39 700 |
| 2 Väliuotekäyttö ostajanhintaan | 13 150 | 15 177 | 17 075 | 17 153 | 20 163 |
| 3 Arvonlisäys, brutto perushintaan (4+5) | 25 036 | 28 411 | 28 809 | 27 339 | 27 751 |
| 4 Kiinteän pääoman kumulinen | 4 190 | 4 425 | 4 500 | 4 682 | 5 112 |
| 5 Arvonlisäys, netto perushintaan (6+7+8-9) | 20 846 | 23 986 | 24 309 | 22 657 | 22 639 |
| 6 Palkat ja palkkiot | 17 080 | 17 983 | 18 225 | 17 485 | 17 516 |
| 7 Työnantajan sosiaaliturvamaksut | 3 766 | 6 003 | 6 084 | 5 172 | 5 123 |
| 8 Muut tuotantoverot | | | | | |
| 9 Muut tuotantotukipalkkiot | | | | | |
| <i>1 000 000 mk, vuoden 1995 hintoihin</i> | | | | | |
| 1 Tuotos perushintaan (2+3) | 43 339 | 45 632 | 47 484 | 46 145 | 48 935 |
| josta muu markkinaton tuotos | 38 142 | 40 353 | 41 790 | 39 439 | 40 578 |
| 2 Väliuotekäyttö ostajanhintaan | 15 051 | 17 040 | 18 752 | 18 191 | 20 715 |
| 3 Arvonlisäys, brutto perushintaan (4+5) | 28 288 | 28 592 | 28 732 | 27 954 | 28 220 |
| 4 Kiinteän pääoman kumulinen | 4 683 | 4 867 | 5 077 | 5 266 | 5 415 |
| 5 Arvonlisäys, netto perushintaan | 23 625 | 23 725 | 23 655 | 22 688 | 22 805 |
| Kunnat ja kuntayhtymät | | | | | |
| <i>1 000 000 mk, käypiin hintoihin</i> | | | | | |
| 1 Tuotos perushintaan (2+3) | 86 978 | 94 152 | 93 391 | 89 899 | 90 201 |
| josta muu markkinaton tuotos | 72 971 | 78 097 | 76 362 | 74 366 | 74 391 |
| 2 Väliuotekäyttö ostajanhintaan | 27 150 | 28 856 | 28 382 | 27 952 | 27 655 |
| 3 Arvonlisäys, brutto perushintaan (4+5) | 59 828 | 65 296 | 65 009 | 61 947 | 62 546 |
| 4 Kiinteän pääoman kumulinen | 5 688 | 5 878 | 5 782 | 5 798 | 6 228 |
| 5 Arvonlisäys, netto perushintaan (6+7+8-9) | 54 140 | 59 418 | 59 227 | 56 149 | 56 318 |
| 6 Palkat ja palkkiot | 42 837 | 46 379 | 45 740 | 42 609 | 42 507 |
| 7 Työnantajan sosiaaliturvamaksut | 11 303 | 13 039 | 13 487 | 13 540 | 13 809 |
| 8 Muut tuotantoverot | | | | | 2 |
| 9 Muut tuotantotukipalkkiot | | | | | |
| <i>1 000 000 mk, vuoden 1995 hintoihin</i> | | | | | |
| 1 Tuotos perushintaan (2+3) | 101 795 | 103 059 | 99 642 | 94 907 | 93 909 |
| josta muu markkinaton tuotos | 85 379 | 85 426 | 81 440 | 78 473 | 77 422 |
| 2 Väliuotekäyttö ostajanhintaan | 30 599 | 31 069 | 29 921 | 28 873 | 28 255 |
| 3 Arvonlisäys, brutto perushintaan (4+5) | 71 196 | 71 990 | 69 721 | 66 034 | 65 654 |
| 4 Kiinteän pääoman kumulinen | 5 807 | 6 129 | 6 386 | 6 562 | 6 654 |
| 5 Arvonlisäys, netto perushintaan | 65 389 | 65 861 | 63 335 | 59 472 | 59 000 |
| Sosiaaliturvarahastot | | | | | |
| <i>1 000 000 mk, käypiin hintoihin</i> | | | | | |
| 1 Tuotos perushintaan (2+3) | 3 110 | 3 472 | 3 364 | 3 265 | 3 662 |
| josta muu markkinaton tuotos | 2 652 | 2 914 | 2 851 | 2 847 | 3 109 |
| 2 Väliuotekäyttö ostajanhintaan | 1 244 | 1 395 | 1 281 | 1 282 | 1 601 |
| 3 Arvonlisäys, brutto perushintaan (4+5) | 1 866 | 2 077 | 2 083 | 1 983 | 2 061 |
| 4 Kiinteän pääoman kumulinen | 401 | 429 | 438 | 446 | 480 |
| 5 Arvonlisäys, netto perushintaan (6+7+8-9) | 1 465 | 1 648 | 1 645 | 1 537 | 1 581 |
| 6 Palkat ja palkkiot | 1 171 | 1 278 | 1 265 | 1 160 | 1 195 |
| 7 Työnantajan sosiaaliturvamaksut | 294 | 370 | 380 | 377 | 386 |
| 8 Muut tuotantoverot | | | | | |
| 9 Muut tuotantotukipalkkiot | | | | | |
| <i>1 000 000 mk, vuoden 1995 hintoihin</i> | | | | | |
| 1 Tuotos perushintaan (2+3) | 3 509 | 3 711 | 3 574 | 3 497 | 3 781 |
| josta muu markkinaton tuotos | 3 118 | 3 269 | 3 119 | 3 116 | 3 240 |
| 2 Väliuotekäyttö ostajanhintaan | 1 551 | 1 615 | 1 456 | 1 386 | 1 645 |
| 3 Arvonlisäys, brutto perushintaan (4+5) | 1 958 | 2 096 | 2 118 | 2 111 | 2 136 |
| 4 Kiinteän pääoman kumulinen | 413 | 443 | 468 | 486 | 505 |
| 5 Arvonlisäys, netto perushintaan | 1 545 | 1 653 | 1 650 | 1 625 | 1 631 |

2.2. Production and generation of income by industry

| 1995 | 1996 | 1997 | | Koodi/Code |
|--------|---------|---------|---|------------|
| | | | Central government | 221 |
| | | | <i>FIM 1 000 000, at current prices</i> | |
| 49 248 | 50 781 | 52 292 | 1 Output at basic prices (2+3) | P1R |
| 40 252 | 41 280 | 43 523 | of which other non-market output | P13R |
| 21 328 | 22 542 | 23 714 | 2 Intermediate consumption, at purchasers' prices | P2K |
| 27 920 | 28 239 | 28 578 | 3 Value added, gross at basic prices (4+5) | B1GPH |
| 5 569 | 5 643 | 5 878 | 4 Consumption of fixed capital | K1K |
| 22 351 | 22 596 | 22 700 | 5 Value added, net at basic prices (6+7+8-9) | B1NPH |
| 17 575 | 17 811 | 17 916 | 6 Wages and salaries | D11K |
| 4 776 | 4 785 | 4 784 | 7 Employers' social contributions | D12K |
| | | | 8 Other taxes on production | D29K |
| | | | 9 Other subsidies on production | D39R |
| | | | <i>FIM 1 000 000, at 1995 prices</i> | |
| 49 248 | 49 487 | 49 950 | 1 Output at basic prices (2+3) | P1R |
| 40 252 | 40 186 | 41 536 | of which other non-market output | P13R |
| 21 328 | 22 004 | 22 658 | 2 Intermediate consumption, at purchasers' prices | P2K |
| 27 920 | 27 483 | 27 292 | 3 Value added, gross at basic prices (4+5) | B1GPH |
| 5 569 | 5 710 | 5 852 | 4 Consumption of fixed capital | K1K |
| 22 351 | 21 773 | 21 440 | 5 Value added, net at basic prices | B1NPH |
| | | | Local government | 222 |
| | | | <i>FIM 1 000 000, at current prices</i> | |
| 96 453 | 103 094 | 107 779 | 1 Output at basic prices (2+3) | P1R |
| 80 110 | 85 039 | 87 887 | of which other non-market output | P13R |
| 29 119 | 31 552 | 34 244 | 2 Intermediate consumption, at purchasers' prices | P2K |
| 67 334 | 71 542 | 73 535 | 3 Value added, gross at basic prices (4+5) | B1GPH |
| 6 740 | 6 800 | 7 092 | 4 Consumption of fixed capital | K1K |
| 60 594 | 64 742 | 66 443 | 5 Value added, net at basic prices (6+7+8-9) | B1NPH |
| 45 329 | 48 902 | 51 031 | 6 Wages and salaries | D11K |
| 15 261 | 15 794 | 15 280 | 7 Employers' social contributions | D12K |
| 4 | 46 | 132 | 8 Other taxes on production | D29K |
| | | | 9 Other subsidies on production | D39R |
| | | | <i>FIM 1 000 000, at 1995 prices</i> | |
| 96 453 | 100 476 | 104 436 | 1 Output at basic prices (2+3) | P1R |
| 80 110 | 82 919 | 85 158 | of which other non-market output | P13R |
| 29 119 | 30 857 | 32 931 | 2 Intermediate consumption, at purchasers' prices | P2K |
| 67 334 | 69 619 | 71 505 | 3 Value added, gross at basic prices (4+5) | B1GPH |
| 6 740 | 6 845 | 6 998 | 4 Consumption of fixed capital | K1K |
| 60 594 | 62 774 | 64 507 | 5 Value added, net at basic prices | B1NPH |
| | | | Social security funds | 223 |
| | | | <i>FIM 1 000 000, at current prices</i> | |
| 3 648 | 3 743 | 3 817 | 1 Output at basic prices (2+3) | P1R |
| 3 136 | 3 298 | 3 360 | of which other non-market output | P13R |
| 1 504 | 1 523 | 1 509 | 2 Intermediate consumption, at purchasers' prices | P2K |
| 2 144 | 2 220 | 2 308 | 3 Value added, gross at basic prices (4+5) | B1GPH |
| 518 | 534 | 569 | 4 Consumption of fixed capital | K1K |
| 1 626 | 1 686 | 1 739 | 5 Value added, net at basic prices (6+7+8-9) | B1NPH |
| 1 241 | 1 291 | 1 336 | 6 Wages and salaries | D11K |
| 385 | 395 | 403 | 7 Employers' social contributions | D12K |
| | | | 8 Other taxes on production | D29K |
| | | | 9 Other subsidies on production | D39R |
| | | | <i>FIM 1 000 000, at 1995 prices</i> | |
| 3 648 | 3 666 | 3 684 | 1 Output at basic prices (2+3) | P1R |
| 3 136 | 3 210 | 3 220 | of which other non-market output | P13R |
| 1 504 | 1 500 | 1 481 | 2 Intermediate consumption, at purchasers' prices | P2K |
| 2 144 | 2 166 | 2 203 | 3 Value added, gross at basic prices (4+5) | B1GPH |
| 518 | 528 | 549 | 4 Consumption of fixed capital | K1K |
| 1 626 | 1 638 | 1 654 | 5 Value added, net at basic prices | B1NPH |

2.2. Tuotanto ja tulonmuodostus toimialoitain

| | 1990 | 1991 | 1992 | 1993 | 1994 |
|---|--------|--------|--------|--------|--------|
| MUU TOIMINTA YHTEENSÄ | | | | | |
| <i>1 000 000 mk, käypiin hintoihin</i> | | | | | |
| 1 Tuotos perushintaan (2+3) | 16 037 | 16 665 | 16 792 | 16 965 | 17 371 |
| josta muu markkinaton tuotos | 10 964 | 11 447 | 11 559 | 11 481 | 11 811 |
| 2 Välituotekäyttö ostajanhintaan | 6 216 | 6 329 | 6 269 | 6 329 | 6 466 |
| 3 Arvonlisäys, brutto perushintaan (4+5) | 9 821 | 10 336 | 10 523 | 10 636 | 10 905 |
| 4 Kinteän pääoman kumulinen | 856 | 883 | 895 | 926 | 991 |
| 5 Arvonlisäys, netto perushintaan (6+7+8-9) | 8 965 | 9 453 | 9 628 | 9 710 | 9 914 |
| 6 Palkat ja palkkiot | 7 340 | 7 646 | 7 665 | 7 489 | 7 597 |
| 7 Työnantajan sosiaaliturvamaksut | 1 625 | 1 807 | 1 963 | 2 221 | 2 317 |
| 8 Muut tuotantoverot | | | | | |
| 9 Muut tuotantotukipalkkiot | | | | | |
| <i>1 000 000 mk, vuoden 1995 hintoihin</i> | | | | | |
| 1 Tuotos perushintaan (2+3) | 17 058 | 17 535 | 17 451 | 17 402 | 17 647 |
| josta muu markkinaton tuotos | 11 661 | 12 046 | 12 021 | 11 790 | 11 995 |
| 2 Välituotekäyttö ostajanhintaan | 6 217 | 6 612 | 6 472 | 6 358 | 6 476 |
| 3 Arvonlisäys, brutto perushintaan (4+5) | 10 841 | 10 923 | 10 979 | 11 044 | 11 171 |
| 4 Kinteän pääoman kumulinen | 851 | 901 | 954 | 1 002 | 1 029 |
| 5 Arvonlisäys, netto perushintaan | 9 990 | 10 022 | 10 025 | 10 042 | 10 142 |

TOIMIALAT YHTEENSÄ

| | | | | | |
|--|-----------|---------|---------|---------|---------|
| <i>1 000 000 mk, käypiin hintoihin</i> | | | | | |
| 1 Tuotos perushintaan | 936 496 | 890 286 | 862 441 | 885 681 | 951 901 |
| josta muu markkinaton tuotos | 120 200 | 130 962 | 131 084 | 126 653 | 129 011 |
| 2 Välituotekäyttö ostajanhintaan | 487 050 | 459 658 | 440 078 | 457 365 | 496 598 |
| 3 Arvonlisäys, brutto perushintaan (1-2) | 449 446 | 430 628 | 422 363 | 428 316 | 455 303 |
| 4 Kinteän pääoman kumulinen | 89 951 | 93 447 | 93 358 | 95 507 | 97 493 |
| 5 Arvonlisäys, netto perushintaan (3-4) | 359 495 | 337 181 | 329 005 | 332 809 | 357 810 |
| 6 Palkat ja palkkiot | 230 066 | 228 328 | 215 704 | 202 182 | 204 617 |
| 7 Työnantajan sosiaaliturvamaksut | 59 829 | 60 648 | 58 596 | 58 183 | 60 318 |
| 8 Muut tuotantoverot | 805 | 836 | 791 | 858 | 920 |
| 9 Muut tuotantotukipalkkiot | 7 165 | 8 516 | 9 382 | 9 053 | 8 070 |
| 10 Toimintaylijäämä / sekatalo (5-6-7-8+9) | 75 960 | 55 885 | 63 296 | 80 639 | 100 025 |
| <i>1 000 000 mk, vuoden 1995 hintoihin</i> | | | | | |
| 1 Tuotos perushintaan | 1 021 574 | 955 558 | 927 968 | 935 607 | 995 385 |
| josta muu markkinaton tuotos | 138 300 | 141 094 | 138 370 | 132 818 | 133 235 |
| 2 Välituotekäyttö ostajanhintaan | 526 138 | 489 909 | 476 036 | 484 256 | 523 468 |
| 3 Arvonlisäys, brutto perushintaan (1-2) | 495 436 | 465 649 | 451 932 | 451 351 | 471 917 |
| 4 Kinteän pääoman kumulinen | 91 729 | 95 488 | 97 533 | 98 534 | 98 582 |
| 5 Arvonlisäys, netto perushintaan (3-4) | 403 707 | 370 161 | 354 399 | 352 817 | 373 335 |

TOIMIALOITTAIN KOHDENTAMATTOMAT

| | | | | | |
|--|------|--------|--------|--------|--------|
| <i>1 000 000 mk, käypiin hintoihin</i> | | | | | |
| 1 Palkat ja palkkiot | 494 | 2 166 | 1 707 | 1 868 | 525 |
| 2 Työnantajan sosiaaliturvamaksut | -607 | -186 | -1 255 | -2 708 | -1 210 |
| 3 Toimintaylijäämä | 113 | -1 980 | -452 | 840 | 685 |
| 4 Korjaukset yhteensä (1+2+3) | 0 | 0 | 0 | 0 | 0 |

Toimialoitain kohdentamattomat = BKT tulojen kautta (Taulu A1) - Toimialat yhteensä

2.2. Production and generation of income by industry

| 1995 | 1996 | 1997 | | Koodi/Code |
|--|-----------|-----------|---|------------|
| OTHER ACTIVITIES TOTAL | | | | 230 |
| <i>FIM 1 000 000, at current prices</i> | | | | |
| 18 286 | 19 275 | 20227 | 1 Output at basic prices (2+3) | P1R |
| 12 071 | 12 427 | 13 034 | of which other non-market output | P13R |
| 6 698 | 7 054 | 7413 | 2 Intermediate consumption, at purchasers' prices | P2K |
| 11 588 | 12 221 | 12814 | 3 Value added, gross at basic prices (4+5) | B1GPH |
| 1 048 | 1 057 | 1111 | 4 Consumption of fixed capital | K1K |
| 10 540 | 11 164 | 11703 | 5 Value added, net at basic prices (6+7+8-9) | B1NPH |
| 8 130 | 8 701 | 9134 | 6 Wages and salaries | D11K |
| 2 410 | 2 463 | 2569 | 7 Employers' social contributions | D12K |
| | | | 8 Other taxes on production | D29K |
| | | | 9 Other subsidies on production | D39R |
| <i>FIM 1 000 000, at 1995 prices</i> | | | | |
| 18 286 | 18 850 | 19450 | 1 Output at basic prices (2+3) | P1R |
| 12 071 | 12 153 | 12 533 | of which other non-market output | P13R |
| 6 698 | 7 083 | 7311 | 2 Intermediate consumption, at purchasers' prices | P2K |
| 11 588 | 11 767 | 12139 | 3 Value added, gross at basic prices (4+5) | B1GPH |
| 1 048 | 1 076 | 1107 | 4 Consumption of fixed capital | K1K |
| 10 540 | 10 691 | 11032 | 5 Value added, net at basic prices | B1NPH |
| INDUSTRIES TOTAL | | | | 200 |
| <i>FIM 1 000 000, at current prices</i> | | | | |
| 1 041 553 | 1 091 825 | 1 169 898 | 1 Output at basic prices | P1R |
| 135 569 | 142 044 | 147 804 | of which other non-market output | P13R |
| 550 724 | 581 666 | 624 448 | 2 Intermediate consumption, at purchasers' prices | P2K |
| 490 829 | 510 159 | 545 450 | 3 Value added, gross at basic prices (1-2) | B1GPH |
| 98 698 | 99 540 | 103 472 | 4 Consumption of fixed capital | K1K |
| 392 131 | 410 619 | 441 978 | 5 Value added, net at basic prices (3-4) | B1NPH |
| 219 929 | 231 501 | 241 907 | 6 Wages and salaries | D11K |
| 64 140 | 64 484 | 65 835 | 7 Employers' social contributions | D12K |
| 823 | 1 142 | 1 310 | 8 Other taxes on production | D29K |
| 12 003 | 9 991 | 10 046 | 9 Other subsidies on production | D39R |
| 119 242 | 123 483 | 142 972 | 10 Operating surplus / mixed income (5-6-7-8+9) | B2N/B3N |
| <i>FIM 1 000 000, at 1995 prices</i> | | | | |
| 1 041 553 | 1 084 345 | 1 156 965 | 1 Output at basic prices | P1R |
| 135 569 | 138 468 | 142 447 | of which other non-market output | P13R |
| 550 724 | 571 848 | 616 687 | 2 Intermediate consumption, at purchasers' prices | P2K |
| 490 829 | 512 497 | 540 278 | 3 Value added, gross at basic prices (1-2) | B1GPH |
| 98 698 | 99 312 | 100 243 | 4 Consumption of fixed capital | K1K |
| 392 131 | 413 185 | 440 035 | 5 Value added, net at basic prices (3-4) | B1NPH |
| NOT ALLOCATED TO ANY INDUSTRY | | | | 100 |
| <i>FIM 1 000 000, at current prices</i> | | | | |
| 0 | 0 | 1 115 | 1 Wages and salaries | D11 |
| -2 029 | -1 468 | -423 | 2 Employers' social contributions | D12 |
| 2 029 | 1 468 | -692 | 3 Operating surplus | B2N |
| 0 | 0 | 0 | 4 Not allocated to any industry (1+2+3) | |
| Not allocated to any industry = GDP from income approach (Table A1) - Industries total | | | | |

2.3

Kilnteän pääoman bruttomuodostus toimialoitain

| 1 000 000 mk | 1990 | 1991 | 1992 | 1993 | -1994 |
|---|--------|--------|--------|--------|--------|
| A, B Maa-, riista-, metsä- ja kalatalous | | | | | |
| käypiin hintoihin | 7 870 | 6 191 | 4 860 | 4 526 | 4 513 |
| vuoden 1995 hintoihin | 7 727 | 6 041 | 4 713 | 4 289 | 4 279 |
| 010, 014 Maatalous | | | | | |
| käypiin hintoihin | 5 635 | 4 191 | 2 927 | 2 812 | 2 787 |
| vuoden 1995 hintoihin | 5 282 | 3 944 | 2 704 | 2 529 | 2 488 |
| 02 Metsätalous ja siihen liittyvät palvelut | | | | | |
| käypiin hintoihin | 2 101 | 1 872 | 1 825 | 1 622 | 1 626 |
| vuoden 1995 hintoihin | 2 273 | 1 937 | 1 886 | 1 666 | 1 692 |
| 015, 05 Metsästäys ja kalastus | | | | | |
| käypiin hintoihin | 134 | 128 | 108 | 92 | 100 |
| vuoden 1995 hintoihin | 172 | 160 | 123 | 94 | 101 |
| C Mineraalien kaivu | | | | | |
| käypiin hintoihin | 518 | 359 | 327 | 325 | 394 |
| vuoden 1995 hintoihin | 555 | 405 | 344 | 330 | 399 |
| D Teollisuus | | | | | |
| käypiin hintoihin | 23 925 | 17 982 | 16 108 | 14 144 | 15 311 |
| vuoden 1995 hintoihin | 26 221 | 19 370 | 16 937 | 14 311 | 15 323 |
| DA Elintarvikkeiden, juomien ja tupakan valmistus | | | | | |
| käypiin hintoihin | 2 532 | 2 205 | 2 953 | 1 708 | 1 659 |
| vuoden 1995 hintoihin | 2 617 | 2 286 | 3 059 | 1 751 | 1 661 |
| DB, DC Tekstiilien, vaatteiden, nahan ja nahkatuotteiden valmistus | | | | | |
| käypiin hintoihin | 465 | 206 | 173 | 249 | 205 |
| vuoden 1995 hintoihin | 536 | 242 | 188 | 254 | 206 |
| DD Puutavaran ja puutuotteiden valmistus | | | | | |
| käypiin hintoihin | 1 498 | 1 133 | 857 | 874 | 992 |
| vuoden 1995 hintoihin | 1 675 | 1 240 | 885 | 874 | 974 |
| DE Massan, paperin, paperituotteen valmistus, kustannustoiminta | | | | | |
| 21 Massan, paperin ja paperituotteiden valmistus | | | | | |
| käypiin hintoihin | 7 556 | 6 092 | 4 827 | 4 132 | 3 655 |
| vuoden 1995 hintoihin | 8 610 | 6 617 | 5 177 | 4 237 | 3 697 |
| 22 Kustantaminen ja painaminen | | | | | |
| käypiin hintoihin | 1 587 | 1 184 | 1 114 | 743 | 944 |
| vuoden 1995 hintoihin | 1 713 | 1 290 | 1 195 | 763 | 955 |
| DF Öljytuotteiden, koksen ja ydinpolttoaineen valmistus | | | | | |
| käypiin hintoihin | 311 | 633 | 726 | 571 | 143 |
| vuoden 1995 hintoihin | 318 | 631 | 741 | 552 | 141 |
| DG Kemikaalien ja kemiallisten tuotteiden valmistus | | | | | |
| käypiin hintoihin | 1 760 | 1 069 | 1 146 | 1 289 | 1 351 |
| vuoden 1995 hintoihin | 1 780 | 1 094 | 1 175 | 1 281 | 1 341 |
| DH Kumi- ja muovituotteiden valmistus | | | | | |
| käypiin hintoihin | 575 | 383 | 259 | 339 | 518 |
| vuoden 1995 hintoihin | 629 | 421 | 279 | 350 | 527 |
| DI Ei-metallisten mineraalituotteiden valmistus | | | | | |
| käypiin hintoihin | 1 195 | 489 | 341 | 352 | 524 |
| vuoden 1995 hintoihin | 1 315 | 540 | 369 | 370 | 537 |
| DJ Perusmetallien ja metallituotteiden valmistus | | | | | |
| 27 Perusmetallien valmistus | | | | | |
| käypiin hintoihin | 1 201 | 1 041 | 724 | 734 | 864 |
| vuoden 1995 hintoihin | 1 366 | 1 174 | 762 | 733 | 866 |
| 28 Metallituotteiden valmistus | | | | | |
| käypiin hintoihin | 1 052 | 653 | 384 | 315 | 395 |
| vuoden 1995 hintoihin | 1 158 | 725 | 405 | 317 | 394 |

2.3. Gross fixed capital formation by industry

| 1995 | 1996 | 1997 | FIM 1 000 000 | Koodi/Code |
|---|--------|--------|-------------------|------------|
| A, B Agriculture, hunting, forestry and fishing | | | | |
| 4 859 | 5 128 | 5 815 | at current prices | P51 |
| 4 859 | 5 300 | 5 855 | at 1995 prices | P51 |
| 010, 014 Agriculture | | | | |
| 3 000 | 3 185 | 3 807 | at current prices | P51 |
| 3 000 | 3 288 | 3 807 | at 1995 prices | P51 |
| 02 Forestry, logging and related service activities | | | | |
| 1 764 | 1 854 | 1 918 | at current prices | P51 |
| 1 764 | 1 926 | 1 965 | at 1995 prices | P51 |
| 015, 05 Hunting and fishing | | | | |
| 95 | 89 | 90 | at current prices | P51 |
| 95 | 86 | 83 | at 1995 prices | P51 |
| C Mining and quarrying | | | | |
| 528 | 550 | 441 | at current prices | P51 |
| 528 | 567 | 423 | at 1995 prices | P51 |
| D Manufacturing | | | | |
| 20 711 | 22 453 | 23 053 | at current prices | P51 |
| 20 711 | 21 860 | 21 914 | at 1995 prices | P51 |
| DA Manufacture of food products, beverages and tobacco | | | | |
| 2 025 | 2 115 | 1 986 | at current prices | P51 |
| 2 025 | 2 092 | 1 891 | at 1995 prices | P51 |
| DB, DC Manufacture of textiles, textile products, leather and leather products | | | | |
| 361 | 224 | 348 | at current prices | P51 |
| 361 | 224 | 346 | at 1995 prices | P51 |
| DD Manufacture of wood and wood products | | | | |
| 1 197 | 782 | 1 179 | at current prices | P51 |
| 1 197 | 776 | 1 148 | at 1995 prices | P51 |
| DE Manufacture of pulp, paper and paper products, publishing and printing | | | | |
| 21 Manufacture of pulp, paper and paper products | | | | |
| 4 543 | 8 279 | 5 183 | at current prices | P51 |
| 4 543 | 8 063 | 4 870 | at 1995 prices | P51 |
| 22 Publishing and printing | | | | |
| 894 | 884 | 1 296 | at current prices | P51 |
| 894 | 780 | 1 066 | at 1995 prices | P51 |
| DF Manufacture of refined petroleum products, coke and nuclear fuel | | | | |
| 269 | 276 | 877 | at current prices | P51 |
| 269 | 290 | 957 | at 1995 prices | P51 |
| DG Manufacture of chemicals and chemical products | | | | |
| 2 300 | 1 236 | 1 998 | at current prices | P51 |
| 2 300 | 1 311 | 2 166 | at 1995 prices | P51 |
| DH Manufacture of rubber and plastic products | | | | |
| 600 | 618 | 675 | at current prices | P51 |
| 600 | 546 | 551 | at 1995 prices | P51 |
| DI Manufacture of other non-metallic mineral products | | | | |
| 513 | 367 | 541 | at current prices | P51 |
| 513 | 332 | 468 | at 1995 prices | P51 |
| DJ Manufacture of basic metals and fabricated metal products | | | | |
| 27 Manufacture of basic metals | | | | |
| 2 237 | 2 329 | 2 666 | at current prices | P51 |
| 2 237 | 2 158 | 2 277 | at 1995 prices | P51 |
| 28 Manufacture of fabricated metal products | | | | |
| 723 | 713 | 1 130 | at current prices | P51 |
| 723 | 662 | 976 | at 1995 prices | P51 |

2.3. Kinteän pääoman bruttomuodostus toimialoitain

| 1 000 000 mk | 1990 | 1991 | 1992 | 1993 | -1994 |
|---|-------|-------|-------|-------|-------|
| DK Koneiden ja laitteiden valmistus | | | | | |
| käypiin hintoihin | 1 903 | 1 302 | 934 | 804 | 1 042 |
| vuoden 1995 hintoihin | 2 107 | 1 429 | 984 | 811 | 1 038 |
| DL Sähkötekniisten tuotteiden ja optisten laitteiden valmistus | | | | | |
| käypiin hintoihin | 1 240 | 763 | 1 038 | 1 283 | 2 076 |
| vuoden 1995 hintoihin | 1 284 | 801 | 1 067 | 1 270 | 2 048 |
| DM Kulkuneuvojen valmistus | | | | | |
| käypiin hintoihin | 629 | 547 | 328 | 614 | 724 |
| vuoden 1995 hintoihin | 674 | 581 | 338 | 614 | 722 |
| DN Muu valmistus ja kierrätys | | | | | |
| käypiin hintoihin | 423 | 282 | 304 | 137 | 219 |
| vuoden 1995 hintoihin | 439 | 299 | 313 | 134 | 216 |

E Sähkö-, kaasu- ja vesihuolto

| | | | | | |
|-----------------------|-------|-------|-------|-------|-------|
| käypiin hintoihin | 4 901 | 5 449 | 4 483 | 4 076 | 5 025 |
| vuoden 1995 hintoihin | 5 338 | 5 712 | 4 622 | 4 078 | 5 056 |

F Rakentaminen

| | | | | | |
|--------------------------------------|-------|-------|-----|------|-----|
| käypiin hintoihin | 2 682 | 1 884 | 558 | 188 | 895 |
| vuoden 1995 hintoihin | 3 077 | 2 069 | 594 | 195 | 891 |
| 4501 Talonrakentaminen | | | | | |
| käypiin hintoihin | 1 234 | 833 | 11 | -107 | 378 |
| vuoden 1995 hintoihin | 1 381 | 870 | 3 | -103 | 377 |
| 4502 Maa- ja vesirakentaminen | | | | | |
| käypiin hintoihin | 1 198 | 1 027 | 575 | 305 | 473 |
| vuoden 1995 hintoihin | 1 393 | 1 172 | 621 | 308 | 470 |
| 4509 Rakennuspalvelutoiminta | | | | | |
| käypiin hintoihin | 250 | 24 | -28 | -10 | 44 |
| vuoden 1995 hintoihin | 303 | 27 | -30 | -10 | 44 |

G Kauppa

| | | | | | |
|--|--------|-------|-------|-------|-------|
| käypiin hintoihin | 11 527 | 8 942 | 7 267 | 5 586 | 2 833 |
| vuoden 1995 hintoihin | 11 344 | 8 726 | 7 139 | 5 285 | 2 787 |
| 50 Moottoriajoneuvojen kauppa, korjaus ja huolto; huoltamot | | | | | |
| käypiin hintoihin | 2 106 | 1 538 | 1 132 | 780 | 603 |
| vuoden 1995 hintoihin | 2 013 | 1 469 | 1 106 | 741 | 591 |
| 51 Tukkukauppa ja agentuuritoiminta | | | | | |
| käypiin hintoihin | 5 940 | 4 729 | 3 727 | 2 684 | 1 400 |
| vuoden 1995 hintoihin | 5 889 | 4 601 | 3 679 | 2 558 | 1 383 |
| 52 Vähittäiskauppa; kotitalouksineiden korjaus | | | | | |
| käypiin hintoihin | 3 481 | 2 675 | 2 408 | 2 122 | 830 |
| vuoden 1995 hintoihin | 3 442 | 2 656 | 2 354 | 1 986 | 813 |

H Majoitus- ja ravitsemistoiminta

| | | | | | |
|-----------------------|-------|-------|-----|-----|-----|
| käypiin hintoihin | 1 601 | 1 341 | 672 | 384 | 450 |
| vuoden 1995 hintoihin | 1 467 | 1 265 | 647 | 370 | 444 |

I Kuljetus, varastointi ja tietoliikenne

| | | | | | |
|-----------------------------|--------|-------|-------|-------|-------|
| MARKKINATUOTANTO | | | | | |
| käypiin hintoihin | 10 284 | 6 928 | 7 409 | 7 568 | 7 168 |
| vuoden 1995 hintoihin | 11 190 | 7 393 | 7 614 | 7 158 | 7 044 |
| MARKKINATON TUOTANTO | | | | | |
| JULKINEN TOIMINTA | | | | | |
| käypiin hintoihin | 5 598 | 5 858 | 5 743 | 5 070 | 5 653 |
| vuoden 1995 hintoihin | 6 519 | 6 601 | 6 663 | 5 859 | 6 039 |
| MUU TOIMINTA | | | | | |
| käypiin hintoihin | 45 | 37 | 33 | 41 | 40 |
| vuoden 1995 hintoihin | 52 | 41 | 38 | 47 | 43 |

2.3. Gross fixed capital formation by industry

| 1995 | 1996 | 1997 | FIM 1 000 000 | Koodi/Code |
|---|-------|--------|--|------------|
| | | | DK Manufacture of machinery and equipment n.e.c. | |
| 1 644 | 1 628 | 1 698 | at current prices | P51 |
| 1 644 | 1 494 | 1 486 | at 1995 prices | P51 |
| | | | DL Manufacture of electrical and optical equipment | |
| 2 576 | 2 216 | 2 506 | at current prices | P51 |
| 2 576 | 2 328 | 2 718 | at 1995 prices | P51 |
| | | | DM Manufacture of transport equipment | |
| 543 | 532 | 577 | at current prices | P51 |
| 543 | 545 | 593 | at 1995 prices | P51 |
| | | | DN Manufacturing n.e.c. and recycling | |
| 286 | 254 | 393 | at current prices | P51 |
| 286 | 259 | 401 | at 1995 prices | P51 |
| E Electricity, gas and water supply | | | | |
| 4 510 | 4 432 | 5 416 | at current prices | P51 |
| 4 510 | 4 388 | 5 255 | at 1995 prices | P51 |
| F Construction | | | | |
| 1 516 | 1 524 | 1 448 | at current prices | P51 |
| 1 516 | 1 474 | 1 361 | at 1995 prices | P51 |
| | | | 4501 Building of complete constructions or parts thereof | |
| 725 | 731 | 821 | at current prices | P51 |
| 725 | 705 | 766 | at 1995 prices | P51 |
| | | | 4502 Civil engineering | |
| 712 | 739 | 559 | at current prices | P51 |
| 712 | 717 | 531 | at 1995 prices | P51 |
| | | | 4509 Construction service activities | |
| 79 | 54 | 68 | at current prices | P51 |
| 79 | 52 | 64 | at 1995 prices | P51 |
| G Trade | | | | |
| 4 176 | 5 108 | 7 278 | at current prices | P51 |
| 4 176 | 5 142 | 7 183 | at 1995 prices | P51 |
| | | | 50 Sale, repair and maintenance of motor vehicles; service stations | |
| 616 | 643 | 956 | at current prices | P51 |
| 616 | 647 | 946 | at 1995 prices | P51 |
| | | | 51 Wholesale trade and commission trade | |
| 1 730 | 2 892 | 3 578 | at current prices | P51 |
| 1 730 | 2 912 | 3 529 | at 1995 prices | P51 |
| | | | 52 Retail trade; repair of household goods | |
| 1 830 | 1 573 | 2 744 | at current prices | P51 |
| 1 830 | 1 583 | 2 708 | at 1995 prices | P51 |
| H Hotels and restaurants | | | | |
| 502 | 610 | 416 | at current prices | P51 |
| 502 | 613 | 406 | at 1995 prices | P51 |
| I Transport, storage and communication | | | | |
| | | | MARKET PRODUCTION | 211 |
| 8 774 | 8 974 | 10 641 | at current prices | P51 |
| 8 774 | 9 030 | 10 425 | at 1995 prices | P51 |
| | | | NON-MARKET PRODUCTION | 220+230 |
| | | | GOVERNMENT ACTIVITIES | 220 |
| 5 699 | 5 550 | 6 254 | at current prices | P51 |
| 5 699 | 5 575 | 6 155 | at 1995 prices | P51 |
| | | | OTHER ACTIVITIES | 230 |
| 25 | 20 | 32 | at current prices | P51 |
| 25 | 20 | 31 | at 1995 prices | P51 |

2.3. Kiinteän pääoman bruttomuodostus toimialoitain

| 1 000 000 mk | 1990 | 1991 | 1992 | 1993 | -1994 |
|--|-------|-------|-------|-------|-------|
| IA Kuljetus ja varastointi | | | | | |
| 60 Maallikenne | | | | | |
| käypiin hintoihin | 3 265 | 2 237 | 1 792 | 1 603 | 2 181 |
| vuoden 1995 hintoihin | 3 528 | 2 334 | 1 843 | 1 577 | 2 191 |
| 61 Vesiliikenne | | | | | |
| käypiin hintoihin | 1 489 | 212 | 1 879 | 1 801 | 399 |
| vuoden 1995 hintoihin | 1 695 | 227 | 1 936 | 1 485 | 347 |
| 62 Ilmailikenne | | | | | |
| käypiin hintoihin | 1 280 | 794 | 267 | 811 | 832 |
| vuoden 1995 hintoihin | 1 529 | 1 015 | 308 | 797 | 804 |
| 63 Liikennettä palveleva toiminta | | | | | |
| MARKKINATUOTANTO | | | | | |
| käypiin hintoihin | 865 | 679 | 767 | 688 | 877 |
| vuoden 1995 hintoihin | 842 | 655 | 745 | 669 | 867 |
| MARKKINATON TUOTANTO | | | | | |
| JULKINEN TOIMINTA | | | | | |
| käypiin hintoihin | 5 598 | 5 858 | 5 743 | 5 070 | 5 653 |
| vuoden 1995 hintoihin | 6 519 | 6 601 | 6 663 | 5 859 | 6 039 |
| MUU TOIMINTA | | | | | |
| käypiin hintoihin | 45 | 37 | 33 | 41 | 40 |
| vuoden 1995 hintoihin | 52 | 41 | 38 | 47 | 43 |
| IB Posti- ja teleliikenne | | | | | |
| käypiin hintoihin | 3 385 | 3 006 | 2 704 | 2 665 | 2 879 |
| vuoden 1995 hintoihin | 3 598 | 3 162 | 2 782 | 2 630 | 2 835 |

J Rahoitus- ja vakuutustoiminta

| | | | | | |
|---|-------|-------|-------|------|-------|
| käypiin hintoihin | 2 856 | 2 765 | 2 507 | -48 | 2 428 |
| vuoden 1995 hintoihin | 3 196 | 2 997 | 2 670 | -335 | 2 522 |
| 65 Rahoitustoiminta | | | | | |
| käypiin hintoihin | 1 588 | 1 807 | 1 073 | -226 | 1 844 |
| vuoden 1995 hintoihin | 1 846 | 2 002 | 1 119 | -470 | 1 923 |
| 66 Vakuutustoiminta | | | | | |
| käypiin hintoihin | 1 209 | 915 | 1 389 | 151 | 591 |
| vuoden 1995 hintoihin | 1 282 | 947 | 1 504 | 108 | 606 |
| 67 Rahoitusta ja vakuutusta palveleva toiminta | | | | | |
| käypiin hintoihin | 59 | 43 | 45 | 27 | -7 |
| vuoden 1995 hintoihin | 68 | 48 | 47 | 27 | -7 |

K Kiinteistö- ja liike-elämän palvelut

| | | | | | |
|--|--------|--------|--------|--------|--------|
| MARKKINATUOTANTO | | | | | |
| käypiin hintoihin | 56 679 | 43 338 | 28 492 | 23 243 | 20 668 |
| vuoden 1995 hintoihin | 52 696 | 41 383 | 30 318 | 26 672 | 22 017 |
| MARKKINATON TUOTANTO | | | | | |
| JULKINEN TOIMINTA | | | | | |
| käypiin hintoihin | 643 | 791 | 773 | 644 | 765 |
| vuoden 1995 hintoihin | 653 | 821 | 845 | 725 | 825 |
| MUU TOIMINTA | | | | | |
| käypiin hintoihin | 19 | 16 | 14 | 13 | 14 |
| vuoden 1995 hintoihin | 18 | 16 | 15 | 14 | 15 |
| KA Kiinteistöalan palvelut | | | | | |
| 7021 Asuntojen omistus ja vuokraus | | | | | |
| käypiin hintoihin | 40 109 | 32 935 | 23 503 | 18 792 | 19 038 |
| vuoden 1995 hintoihin | 37 806 | 31 671 | 25 361 | 21 802 | 20 535 |
| 701, 7022, 703 Muu kiinteistötoiminta | | | | | |
| MARKKINATUOTANTO | | | | | |
| käypiin hintoihin | 13 866 | 8 514 | 3 229 | 3 003 | -98 |
| vuoden 1995 hintoihin | 12 254 | 7 885 | 3 300 | 3 570 | -76 |

2.3. Gross fixed capital formation by industry

| 1995 | 1996 | 1997 | FIM 1 000 000 | Koodi/Code |
|--------|--------|--------|--|------------|
| | | | IA Transport and storage | |
| | | | 60 Land transport | |
| 3 479 | 3 490 | 3 757 | at current prices | P51 |
| 3 479 | 3 468 | 3 662 | at 1995 prices | P51 |
| | | | 61 Water transport | |
| -32 | -76 | 1 397 | at current prices | P51 |
| -32 | -76 | 1 184 | at 1995 prices | P51 |
| | | | 62 Air transport | |
| 411 | 598 | 391 | at current prices | P51 |
| 411 | 577 | 358 | at 1995 prices | P51 |
| | | | 63 Supporting and auxiliary transport activities | |
| | | | MARKET PRODUCTION | 211 |
| 1 350 | 1 074 | 874 | at current prices | P51 |
| 1 350 | 1 073 | 848 | at 1995 prices | P51 |
| | | | NON-MARKET PRODUCTION | 220+230 |
| | | | GOVERNMENT ACTIVITIES | 220 |
| 5 699 | 5 550 | 6 254 | at current prices | P51 |
| 5 699 | 5 575 | 6 155 | at 1995 prices | P51 |
| | | | OTHER ACTIVITIES | 230 |
| 25 | 20 | 32 | at current prices | P51 |
| 25 | 20 | 31 | at 1995 prices | P51 |
| | | | IB Post and telecommunications | |
| 3 566 | 3 888 | 4 222 | at current prices | P51 |
| 3 566 | 3 988 | 4 373 | at 1995 prices | P51 |
| | | | J Financial intermediation and insurance | |
| 323 | 1 070 | 500 | at current prices | P51 |
| 323 | 992 | 438 | at 1995 prices | P51 |
| | | | 65 Financial Intermediation | |
| -562 | 436 | 85 | at current prices | P51 |
| -562 | 379 | 49 | at 1995 prices | P51 |
| | | | 66 Insurance | |
| 836 | 586 | 360 | at current prices | P51 |
| 836 | 566 | 335 | at 1995 prices | P51 |
| | | | 67 Activities auxiliary to financial intermediation and insurance | |
| 49 | 48 | 55 | at current prices | P51 |
| 49 | 47 | 54 | at 1995 prices | P51 |
| | | | K Real estate and business activities | |
| | | | MARKET PRODUCTION | 211 |
| 24 110 | 25 853 | 35 371 | at current prices | P51 |
| 24 110 | 26 222 | 34 311 | at 1995 prices | P51 |
| | | | NON-MARKET PRODUCTION | 220+230 |
| | | | GOVERNMENT ACTIVITIES | 220 |
| 654 | 911 | 1 114 | at current prices | P51 |
| 654 | 936 | 1 117 | at 1995 prices | P51 |
| | | | OTHER ACTIVITIES | 230 |
| 15 | 15 | 15 | at current prices | P51 |
| 15 | 15 | 16 | at 1995 prices | P51 |
| | | | KA Real estate activities | |
| | | | 7021 Letting and operation of dwellings | |
| 19 958 | 20 185 | 27 387 | at current prices | P51 |
| 19 958 | 20 499 | 26 456 | at 1995 prices | P51 |
| | | | 701, 7022, 703 Other real estate activities | |
| | | | MARKET PRODUCTION | 211 |
| 1 839 | 2 861 | 4 838 | at current prices | P51 |
| 1 839 | 2 880 | 4 658 | at 1995 prices | P51 |

2.3. Kiinteän pääoman bruttomuodostus toimialoitain

| 1 000 000 mk | 1990 | 1991 | 1992 | 1993 | -1994 |
|---|-------|-------|-------|-------|-------|
| MARKKINATON TUOTANTO | | | | | |
| JULKINEN TOIMINTA | | | | | |
| käypiin hintoihin | 287 | 349 | 362 | 326 | 443 |
| vuoden 1995 hintoihin | 275 | 350 | 400 | 385 | 487 |
| KB Liike-elämää palveleva toiminta | | | | | |
| MARKKINATUOTANTO | | | | | |
| käypiin hintoihin | 2 704 | 1 889 | 1 760 | 1 448 | 1 728 |
| vuoden 1995 hintoihin | 2 636 | 1 827 | 1 657 | 1 300 | 1 558 |
| MARKKINATON TUOTANTO | | | | | |
| JULKINEN TOIMINTA | | | | | |
| käypiin hintoihin | 356 | 442 | 411 | 318 | 322 |
| vuoden 1995 hintoihin | 378 | 471 | 445 | 340 | 338 |
| MUU TOIMINTA | | | | | |
| käypiin hintoihin | 19 | 16 | 14 | 13 | 14 |
| vuoden 1995 hintoihin | 18 | 16 | 15 | 14 | 15 |

L Hallinto, pakollinen sosiaalivakuutus

| | | | | | |
|-----------------------------|-------|-------|-------|-------|-------|
| MARKKINATON TUOTANTO | | | | | |
| JULKINEN TOIMINTA | | | | | |
| käypiin hintoihin | 3 369 | 3 386 | 3 395 | 2 788 | 3 432 |
| vuoden 1995 hintoihin | 3 563 | 3 581 | 3 721 | 3 100 | 3 627 |

M Koulutus

| | | | | | |
|-----------------------------|-------|-------|-------|-------|-------|
| MARKKINATUOTANTO | | | | | |
| käypiin hintoihin | 185 | 126 | 114 | 104 | 109 |
| vuoden 1995 hintoihin | 207 | 142 | 122 | 106 | 109 |
| MARKKINATON TUOTANTO | | | | | |
| JULKINEN TOIMINTA | | | | | |
| käypiin hintoihin | 3 764 | 3 665 | 3 153 | 2 815 | 2 728 |
| vuoden 1995 hintoihin | 3 774 | 3 778 | 3 457 | 3 180 | 2 926 |
| MUU TOIMINTA | | | | | |
| käypiin hintoihin | 188 | 177 | 224 | 266 | 169 |
| vuoden 1995 hintoihin | 185 | 179 | 241 | 299 | 176 |

N Terveystenhoito- ja sosiaalipalvelut

| | | | | | |
|---|-------|-------|-------|-------|-------|
| MARKKINATUOTANTO | | | | | |
| käypiin hintoihin | 266 | 267 | 219 | 159 | 250 |
| vuoden 1995 hintoihin | 291 | 287 | 235 | 166 | 257 |
| MARKKINATON TUOTANTO | | | | | |
| JULKINEN TOIMINTA | | | | | |
| käypiin hintoihin | 3 455 | 3 050 | 2 780 | 1 900 | 1 691 |
| vuoden 1995 hintoihin | 3 453 | 3 136 | 3 058 | 2 164 | 1 817 |
| MUU TOIMINTA | | | | | |
| käypiin hintoihin | 370 | 484 | 572 | 531 | 437 |
| vuoden 1995 hintoihin | 376 | 498 | 619 | 592 | 461 |
| 851, 852 Terveystenhoito- ja etäinlääkintäpalvelut | | | | | |
| MARKKINATUOTANTO | | | | | |
| käypiin hintoihin | 259 | 258 | 207 | 145 | 225 |
| vuoden 1995 hintoihin | 283 | 277 | 221 | 151 | 231 |
| MARKKINATON TUOTANTO | | | | | |
| JULKINEN TOIMINTA | | | | | |
| käypiin hintoihin | 2 132 | 1 940 | 1 749 | 1 223 | 1 116 |
| vuoden 1995 hintoihin | 2 156 | 2 009 | 1 920 | 1 379 | 1 192 |
| MUU TOIMINTA | | | | | |
| käypiin hintoihin | 178 | 191 | 168 | 178 | 163 |
| vuoden 1995 hintoihin | 187 | 202 | 183 | 196 | 171 |
| 853 Sosiaalipalvelut | | | | | |
| MARKKINATUOTANTO | | | | | |
| käypiin hintoihin | 7 | 9 | 12 | 14 | 25 |
| vuoden 1995 hintoihin | 8 | 10 | 14 | 15 | 26 |

2.3. Gross fixed capital formation by industry

| 1995 | 1996 | 1997 | FIM 1 000 000 | Koodi/Code |
|---|-------|-------|--|----------------|
| | | | NON-MARKET PRODUCTION | 220+230 |
| | | | GOVERNMENT ACTIVITIES | 220 |
| 303 | 475 | 748 | at current prices | P51 |
| 303 | 480 | 727 | at 1995 prices | P51 |
| | | | KB Business activities | |
| | | | MARKET PRODUCTION | 211 |
| 2 313 | 2 807 | 3 146 | at current prices | P51 |
| 2 313 | 2 843 | 3 197 | at 1995 prices | P51 |
| | | | NON-MARKET PRODUCTION | 220+230 |
| | | | GOVERNMENT ACTIVITIES | 220 |
| 351 | 436 | 366 | at current prices | P51 |
| 351 | 456 | 390 | at 1995 prices | P51 |
| | | | OTHER ACTIVITIES | 230 |
| 15 | 15 | 15 | at current prices | P51 |
| 15 | 15 | 16 | at 1995 prices | P51 |
| L Administration, compulsory social security | | | | |
| | | | NON-MARKET PRODUCTION | 220+230 |
| | | | GOVERNMENT ACTIVITIES | 220 |
| 3 159 | 3 710 | 4 364 | at current prices | P51 |
| 3 159 | 3 748 | 4 310 | at 1995 prices | P51 |
| M Education | | | | |
| | | | MARKET PRODUCTION | 211 |
| 139 | 135 | 151 | at current prices | P51 |
| 139 | 134 | 150 | at 1995 prices | P51 |
| | | | NON-MARKET PRODUCTION | 220+230 |
| | | | GOVERNMENT ACTIVITIES | 220 |
| 3 086 | 3 203 | 3 685 | at current prices | P51 |
| 3 086 | 3 262 | 3 658 | at 1995 prices | P51 |
| | | | OTHER ACTIVITIES | 230 |
| 129 | 119 | 145 | at current prices | P51 |
| 129 | 123 | 147 | at 1995 prices | P51 |
| N Health and social work | | | | |
| | | | MARKET PRODUCTION | 211 |
| 278 | 278 | 298 | at current prices | P51 |
| 278 | 273 | 291 | at 1995 prices | P51 |
| | | | NON-MARKET PRODUCTION | 220+230 |
| | | | GOVERNMENT ACTIVITIES | 220 |
| 1 918 | 2 247 | 2 447 | at current prices | P51 |
| 1 918 | 2 265 | 2 402 | at 1995 prices | P51 |
| | | | OTHER ACTIVITIES | 230 |
| 488 | 505 | 461 | at current prices | P51 |
| 488 | 511 | 456 | at 1995 prices | P51 |
| | | | 851, 852 Human health and veterinary activities | |
| | | | MARKET PRODUCTION | 211 |
| 243 | 241 | 262 | at current prices | P51 |
| 243 | 236 | 254 | at 1995 prices | P51 |
| | | | NON-MARKET PRODUCTION | 220+230 |
| | | | GOVERNMENT ACTIVITIES | 220 |
| 1 291 | 1 374 | 1 631 | at current prices | P51 |
| 1 291 | 1 387 | 1 611 | at 1995 prices | P51 |
| | | | OTHER ACTIVITIES | 230 |
| 189 | 213 | 174 | at current prices | P51 |
| 189 | 215 | 174 | at 1995 prices | P51 |
| | | | 853 Social work activities | |
| | | | MARKET PRODUCTION | 211 |
| 35 | 37 | 36 | at current prices | P51 |
| 35 | 37 | 37 | at 1995 prices | P51 |

2.3. Kiinteän pääoman bruttomuodostus toimialoitain

| 1 000 000 mk | 1990 | 1991 | 1992 | 1993 | -1994 |
|-----------------------------|-------|-------|-------|------|-------|
| MARKKINATON TUOTANTO | | | | | |
| JULKINEN TOIMINTA | | | | | |
| käypiin hintoihin | 1 323 | 1 110 | 1 031 | 677 | 575 |
| vuoden 1995 hintoihin | 1 297 | 1 127 | 1 136 | 785 | 625 |
| MUU TOIMINTA | | | | | |
| käypiin hintoihin | 192 | 293 | 404 | 353 | 274 |
| vuoden 1995 hintoihin | 189 | 296 | 436 | 396 | 290 |

O, P Muut yhteiskunnall. ja henk.koht. palvelut

| | | | | | |
|-----------------------------|-------|-------|-------|-------|-------|
| MARKKINATUOTANTO | | | | | |
| käypiin hintoihin | 2 950 | 2 914 | 2 371 | 2 186 | 1 817 |
| vuoden 1995 hintoihin | 2 873 | 2 803 | 2 367 | 2 114 | 1 783 |
| MARKKINATON TUOTANTO | | | | | |
| JULKINEN TOIMINTA | | | | | |
| käypiin hintoihin | 1 767 | 1 741 | 1 261 | 769 | 718 |
| vuoden 1995 hintoihin | 1 872 | 1 825 | 1 396 | 873 | 771 |
| MUU TOIMINTA | | | | | |
| käypiin hintoihin | 1 130 | 1 218 | 977 | 675 | 548 |
| vuoden 1995 hintoihin | 1 107 | 1 231 | 1 061 | 753 | 576 |

X Toimialoitain erittelemätön

| | | | | | |
|-----------------------|-------|-------|-------|-------|-------|
| käypiin hintoihin | 1 592 | 1 386 | 1 211 | 1 378 | 1 460 |
| vuoden 1995 hintoihin | 1 390 | 1 163 | 980 | 1 236 | 1 496 |

MARKKINATUOTANTO YHTEENSÄ

käypiin hintoihin

| | | | | | |
|---|---------|--------|--------|--------|--------|
| Aineellisen kiinteän pääoman bruttomuodostus | 121 080 | 92 971 | 69 874 | 57 285 | 56 519 |
| Asuinrakennukset | 38 850 | 31 792 | 22 496 | 17 937 | 18 447 |
| Muut talorakennukset | 27 254 | 21 260 | 12 895 | 7 917 | 6 769 |
| Maa- ja vesirakennukset ja muut rakennelmat | 6 261 | 5 865 | 5 089 | 4 785 | 4 455 |
| Koneet, laitteet ja kuljetusvälineet | 48 364 | 33 855 | 28 932 | 28 253 | 26 525 |
| Kasvatettavat varat | 351 | 199 | 462 | 393 | 323 |
| Aineettoman kiinteän pääoman bruttomuodostus | 4 099 | 4 381 | 4 429 | 4 144 | 4 455 |
| Maan ja muiden valmistamattomien varojen arvon lisäys | 2 657 | 2 520 | 2 295 | 2 390 | 2 347 |
| Kiinteän pääoman bruttomuodostus yhteensä | 127 836 | 99 872 | 76 598 | 63 819 | 63 321 |
| <i>vuoden 1995 hintoihin</i> | | | | | |
| Aineellisen kiinteän pääoman bruttomuodostus | 120 430 | 92 793 | 72 598 | 59 446 | 57 403 |
| Asuinrakennukset | 36 697 | 30 609 | 24 314 | 20 841 | 19 903 |
| Muut talorakennukset | 23 396 | 19 127 | 12 852 | 8 492 | 7 032 |
| Maa- ja vesirakennukset ja muut rakennelmat | 6 190 | 5 588 | 4 898 | 4 590 | 4 393 |
| Koneet, laitteet ja kuljetusvälineet | 53 754 | 37 218 | 30 102 | 25 153 | 25 721 |
| Kasvatettavat varat | 393 | 251 | 432 | 370 | 354 |
| Aineettoman kiinteän pääoman bruttomuodostus | 4 614 | 4 623 | 4 591 | 4 238 | 4 559 |
| Maan ja muiden valmistamattomien varojen arvon lisäys | 2 528 | 2 340 | 2 093 | 2 291 | 2 445 |
| Kiinteän pääoman bruttomuodostus yhteensä | 127 572 | 99 756 | 79 282 | 65 975 | 64 407 |

MARKKINATON TUOTANTO YHTEENSÄ

käypiin hintoihin

| | | | | | |
|---|--------|--------|--------|--------|--------|
| Aineellisen kiinteän pääoman bruttomuodostus | 18 758 | 18 734 | 17 473 | 14 130 | 14 922 |
| Muut talorakennukset | 9 035 | 9 060 | 8 208 | 6 361 | 6 385 |
| Maa- ja vesirakennukset ja muut rakennelmat | 6 495 | 6 649 | 6 243 | 5 393 | 5 902 |
| Koneet, laitteet ja kuljetusvälineet | 3 228 | 3 025 | 3 022 | 2 376 | 2 635 |
| Aineettoman kiinteän pääoman bruttomuodostus | 1 461 | 1 646 | 1 408 | 1 353 | 1 255 |
| Maan ja muiden valmistamattomien varojen arvon lisäys | 129 | 43 | 44 | 29 | 18 |
| Kiinteän pääoman bruttomuodostus yhteensä | 20 348 | 20 423 | 18 925 | 15 512 | 16 195 |
| <i>vuoden 1995 hintoihin</i> | | | | | |
| Aineellisen kiinteän pääoman bruttomuodostus | 19 775 | 19 931 | 19 605 | 16 192 | 15 974 |
| Muut talorakennukset | 8 550 | 9 024 | 9 083 | 7 531 | 7 026 |
| Maa- ja vesirakennukset ja muut rakennelmat | 7 583 | 7 507 | 7 257 | 6 272 | 6 329 |
| Koneet, laitteet ja kuljetusvälineet | 3 642 | 3 400 | 3 265 | 2 389 | 2 619 |
| Aineettoman kiinteän pääoman bruttomuodostus | 1 647 | 1 727 | 1 456 | 1 380 | 1 283 |
| Maan ja muiden valmistamattomien varojen arvon lisäys | 150 | 49 | 51 | 34 | 19 |
| Kiinteän pääoman bruttomuodostus yhteensä | 21 572 | 21 707 | 21 112 | 17 606 | 17 276 |

2.3. Gross fixed capital formation by industry

| 1995 | 1996 | 1997 | FIM 1 000 000 | Koodiv/Gode |
|---|--------|--------|---|----------------|
| | | | NON-MARKET PRODUCTION | 220+230 |
| | | | GOVERNMENT ACTIVITIES | 220 |
| 627 | 873 | 816 | at current prices | P51 |
| 627 | 878 | 791 | at 1995 prices | P51 |
| | | | OTHER ACTIVITIES | 230 |
| 299 | 292 | 287 | at current prices | P51 |
| 299 | 296 | 282 | at 1995 prices | P51 |
| O, P Other community, social and personal services | | | | |
| | | | MARKET PRODUCTION | 211 |
| 1 905 | 2 095 | 2 062 | at current prices | P51 |
| 1 905 | 2 121 | 2 070 | at 1995 prices | P51 |
| | | | NON-MARKET PRODUCTION | 220+230 |
| | | | GOVERNMENT ACTIVITIES | 220 |
| 965 | 1 320 | 1 515 | at current prices | P51 |
| 965 | 1 330 | 1 487 | at 1995 prices | P51 |
| | | | OTHER ACTIVITIES | 230 |
| 639 | 835 | 903 | at current prices | P51 |
| 639 | 851 | 897 | at 1995 prices | P51 |
| X Industry unspecified | | | | |
| 1 401 | 1 412 | 1 727 | at current prices | P51 |
| 1 401 | 1 384 | 1 471 | at 1995 prices | P51 |
| MARKET PRODUCTION TOTAL | | | | |
| | | | <i>at current prices</i> | 211 |
| 66 370 | 72 288 | 86 258 | Gross tangible fixed capital formation | P511 |
| 19 367 | 19 572 | 26 691 | Dwellings | P5111S |
| 9 096 | 10 711 | 12 856 | Non-residential buildings | P51121S |
| 5 317 | 6 031 | 5 851 | Civil engineering and other structures | P51122S |
| 32 269 | 35 759 | 40 629 | Machinery and equipment | P5113S |
| 321 | 215 | 231 | Cultivated assets | P5114S |
| 5 008 | 4 959 | 5 681 | Gross intangible fixed capital formation | P512 |
| 2 354 | 2 375 | 2 678 | Addition to the value of land and other non-produced assets | P513 |
| 73 732 | 79 622 | 94 617 | Gross fixed capital formation total | P51 |
| | | | <i>at 1995 prices</i> | |
| 66 370 | 72 296 | 83 694 | Gross tangible fixed capital formation | P511 |
| 19 367 | 19 880 | 25 783 | Dwellings | P5111S |
| 9 096 | 10 798 | 12 424 | Non-residential buildings | P51121S |
| 5 317 | 6 041 | 5 793 | Civil engineering and other structures | P51122S |
| 32 269 | 35 243 | 39 398 | Machinery and equipment | P5113S |
| 321 | 334 | 296 | Cultivated assets | P5114S |
| 5 008 | 4 775 | 5 355 | Gross intangible fixed capital formation | P512 |
| 2 354 | 2 429 | 2 504 | Addition to the value of land and other non-produced assets | P513 |
| 73 732 | 79 500 | 91 553 | Gross fixed capital formation total | P51 |
| NON-MARKET PRODUCTION TOTAL | | | | |
| | | | <i>at current prices</i> | 220+230 |
| 15 265 | 16 936 | 19 244 | Gross tangible fixed capital formation | P511 |
| 5 973 | 7 034 | 8 588 | Non-residential buildings | P51121S |
| 6 126 | 6 221 | 6 620 | Civil engineering and other structures | P51122S |
| 3 166 | 3 681 | 4 036 | Machinery and equipment | P5113S |
| 1 466 | 1 445 | 1 654 | Gross intangible fixed capital formation | P512 |
| 46 | 54 | 37 | Addition to the value of land and other non-produced assets | P513 |
| 16 777 | 18 435 | 20 935 | Gross fixed capital formation total | P51 |
| | | | <i>at 1995 prices</i> | |
| 15 265 | 17 196 | 19 083 | Gross tangible fixed capital formation | P511 |
| 5 973 | 7 110 | 8 329 | Non-residential buildings | P51121S |
| 6 126 | 6 227 | 6 486 | Civil engineering and other structures | P51122S |
| 3 166 | 3 859 | 4 268 | Machinery and equipment | P5113S |
| 1 466 | 1 386 | 1 557 | Gross intangible fixed capital formation | P512 |
| 46 | 54 | 36 | Addition to the value of land and other non-produced assets | P513 |
| 16 777 | 18 636 | 20 676 | Gross fixed capital formation total | P51 |

2.3. Kiinteän pääoman bruttomuodostus toimialoitain

1 000 000 mk

1990 1991 1992 1993 -1994

JULKINEN TOIMINTA YHTEENSÄ

käypiin hintoihin

| | | | | | |
|---|--------|--------|--------|--------|--------|
| Alueellisen kiinteän pääoman bruttomuodostus | 17 144 | 16 938 | 15 800 | 12 736 | 13 837 |
| Muut talorakennukset | 7 866 | 7 716 | 6 953 | 5 370 | 5 664 |
| Maa- ja vesirakennukset ja muut rakennelmat | 6 450 | 6 612 | 6 210 | 5 352 | 5 862 |
| Koneet, laitteet ja kuljetusvälineet | 2 828 | 2 610 | 2 637 | 2 014 | 2 311 |
| Alueettoman kiinteän pääoman bruttomuodostus | 1 362 | 1 540 | 1 299 | 1 250 | 1 150 |
| Maan ja muiden valmistamattomien varojen arvon lisäys | 90 | 13 | 6 | | |
| Kiinteän pääoman bruttomuodostus yhteensä | 18 596 | 18 491 | 17 105 | 13 986 | 14 987 |

vuoden 1995 hintoihin

| | | | | | |
|---|--------|--------|--------|--------|--------|
| Alueellisen kiinteän pääoman bruttomuodostus | 18 195 | 18 112 | 17 789 | 14 625 | 14 828 |
| Muut talorakennukset | 7 443 | 7 680 | 7 690 | 6 354 | 6 232 |
| Maa- ja vesirakennukset ja muut rakennelmat | 7 531 | 7 466 | 7 219 | 6 225 | 6 286 |
| Koneet, laitteet ja kuljetusvälineet | 3 221 | 2 966 | 2 880 | 2 046 | 2 310 |
| Alueettoman kiinteän pääoman bruttomuodostus | 1 535 | 1 615 | 1 342 | 1 276 | 1 177 |
| Maan ja muiden valmistamattomien varojen arvon lisäys | 104 | 15 | 7 | | |
| Kiinteän pääoman bruttomuodostus yhteensä | 19 834 | 19 742 | 19 138 | 15 901 | 16 005 |
| Valtio | | | | | |
| käypiin hintoihin | 6 819 | 7 766 | 7 952 | 6 882 | 7 533 |
| vuoden 1995 hintoihin | 7 582 | 8 463 | 8 981 | 7 797 | 8 017 |
| Kunnat ja kuntayhtymät | | | | | |
| käypiin hintoihin | 11 436 | 10 395 | 8 545 | 6 511 | 6 574 |
| vuoden 1995 hintoihin | 11 881 | 10 931 | 9 504 | 7 443 | 7 055 |
| Sosiaaliturvarahastot | | | | | |
| käypiin hintoihin | 341 | 330 | 608 | 593 | 880 |
| vuoden 1995 hintoihin | 371 | 348 | 653 | 661 | 933 |

MUU TOIMINTA YHTEENSÄ

käypiin hintoihin

| | | | | | |
|---|-------|-------|-------|-------|-------|
| Alueellisen kiinteän pääoman bruttomuodostus | 1 614 | 1 796 | 1 673 | 1 394 | 1 085 |
| Muut talorakennukset | 1 169 | 1 344 | 1 255 | 991 | 721 |
| Maa- ja vesirakennukset ja muut rakennelmat | 45 | 37 | 33 | 41 | 40 |
| Koneet, laitteet ja kuljetusvälineet | 400 | 415 | 385 | 362 | 324 |
| Alueettoman kiinteän pääoman bruttomuodostus | 99 | 106 | 109 | 103 | 105 |
| Maan ja muiden valmistamattomien varojen arvon lisäys | 39 | 30 | 38 | 29 | 18 |
| Kiinteän pääoman bruttomuodostus yhteensä | 1 752 | 1 932 | 1 820 | 1 526 | 1 208 |

vuoden 1995 hintoihin

| | | | | | |
|---|-------|-------|-------|-------|-------|
| Alueellisen kiinteän pääoman bruttomuodostus | 1 580 | 1 819 | 1 816 | 1 567 | 1 146 |
| Muut talorakennukset | 1 107 | 1 344 | 1 393 | 1 177 | 794 |
| Maa- ja vesirakennukset ja muut rakennelmat | 52 | 41 | 38 | 47 | 43 |
| Koneet, laitteet ja kuljetusvälineet | 421 | 434 | 385 | 343 | 309 |
| Alueettoman kiinteän pääoman bruttomuodostus | 112 | 112 | 114 | 104 | 106 |
| Maan ja muiden valmistamattomien varojen arvon lisäys | 46 | 34 | 44 | 34 | 19 |
| Kiinteän pääoman bruttomuodostus yhteensä | 1 738 | 1 965 | 1 974 | 1 705 | 1 271 |

TOIMIALAT YHTEENSÄ

käypiin hintoihin

| | | | | | |
|---|---------|---------|--------|--------|--------|
| Alueellisen kiinteän pääoman bruttomuodostus | 139 838 | 111 705 | 87 347 | 71 415 | 71 441 |
| Asuinrakennukset | 38 850 | 31 792 | 22 496 | 17 937 | 18 447 |
| Muut talorakennukset | 36 289 | 30 320 | 21 103 | 14 278 | 13 154 |
| Maa- ja vesirakennukset ja muut rakennelmat | 12 756 | 12 514 | 11 332 | 10 178 | 10 357 |
| Koneet, laitteet ja kuljetusvälineet | 51 592 | 36 880 | 31 954 | 28 629 | 29 160 |
| Kasvatettavat varat | 351 | 199 | 462 | 393 | 323 |
| Alueettoman kiinteän pääoman bruttomuodostus | 5 560 | 6 027 | 5 837 | 5 497 | 5 710 |
| Maan ja muiden valmistamattomien varojen arvon lisäys | 2 786 | 2 563 | 2 339 | 2 419 | 2 365 |
| Kiinteän pääoman bruttomuodostus yhteensä | 148 184 | 120 295 | 95 523 | 79 331 | 79 516 |

vuoden 1995 hintoihin

| | | | | | |
|---|---------|---------|---------|--------|--------|
| Alueellisen kiinteän pääoman bruttomuodostus | 140 205 | 112 724 | 92 203 | 75 638 | 73 377 |
| Asuinrakennukset | 36 697 | 30 609 | 24 314 | 20 841 | 19 903 |
| Muut talorakennukset | 31 946 | 28 151 | 21 935 | 16 023 | 14 058 |
| Maa- ja vesirakennukset ja muut rakennelmat | 13 773 | 13 095 | 12 155 | 10 862 | 10 722 |
| Koneet, laitteet ja kuljetusvälineet | 57 396 | 40 618 | 33 367 | 27 542 | 28 340 |
| Kasvatettavat varat | 393 | 251 | 432 | 370 | 354 |
| Alueettoman kiinteän pääoman bruttomuodostus | 6 261 | 6 350 | 6 047 | 5 618 | 5 842 |
| Maan ja muiden valmistamattomien varojen arvon lisäys | 2 678 | 2 389 | 2 144 | 2 325 | 2 464 |
| Kiinteän pääoman bruttomuodostus yhteensä | 149 144 | 121 463 | 100 394 | 83 581 | 81 683 |

2.3. Gross fixed capital formation by industry

| 1995 | 1996 | 1997 | FIM 1 000 000 | Koodi/Code |
|------------------------------------|--------|---------|---|------------|
| GOVERNMENT ACTIVITIES TOTAL | | | | 220 |
| <i>at current prices</i> | | | | |
| 14 135 | 15 611 | 17 854 | Gross tangible fixed capital formation | P511 |
| 5 227 | 6 127 | 7 645 | Non-residential buildings | P51121S |
| 6 101 | 6 201 | 6 588 | Civil engineering and other structures | P51122S |
| 2 807 | 3 283 | 3 621 | Machinery and equipment | P5113S |
| 1 346 | 1 330 | 1 525 | Gross intangible fixed capital formation | P512 |
| | | | Addition to the value of land and other non-produced assets | P513 |
| 15 481 | 16 941 | 19 379 | Gross fixed capital formation total | P51 |
| <i>at 1995 prices</i> | | | | |
| 14 135 | 15 839 | 17 693 | Gross tangible fixed capital formation | P511 |
| 5 227 | 6 194 | 7 415 | Non-residential buildings | P51121S |
| 6 101 | 6 207 | 6 455 | Civil engineering and other structures | P51122S |
| 2 807 | 3 438 | 3 823 | Machinery and equipment | P5113S |
| 1 346 | 1 277 | 1 436 | Gross intangible fixed capital formation | P512 |
| | | | Addition to the value of land and other non-produced assets | P513 |
| 15 481 | 17 116 | 19 129 | Gross fixed capital formation total | P51 |
| | | | Central government | 221 |
| 7 511 | 7 714 | 8 455 | at current prices | P51 |
| 7 511 | 7 829 | 8 426 | at 1995 prices | P51 |
| | | | Local government | 222 |
| 7 706 | 8 789 | 10 287 | at current prices | P51 |
| 7 706 | 8 857 | 10 088 | at 1995 prices | P51 |
| | | | Social security funds | 223 |
| 264 | 438 | 637 | at current prices | P51 |
| 264 | 430 | 615 | at 1995 prices | P51 |
| OTHER ACTIVITIES TOTAL | | | | 230 |
| <i>at current prices</i> | | | | |
| 1 130 | 1 325 | 1 390 | Gross tangible fixed capital formation | P511 |
| 746 | 907 | 943 | Non-residential buildings | P51121S |
| 25 | 20 | 32 | Civil engineering and other structures | P51122S |
| 359 | 398 | 415 | Machinery and equipment | P5113S |
| 120 | 115 | 129 | Gross intangible fixed capital formation | P512 |
| 46 | 54 | 37 | Addition to the value of land and other non-produced assets | P513 |
| 1 296 | 1 494 | 1 556 | Gross fixed capital formation total | P51 |
| <i>at 1995 prices</i> | | | | |
| 1 130 | 1 357 | 1 390 | Gross tangible fixed capital formation | P511 |
| 746 | 916 | 914 | Non-residential buildings | P51121S |
| 25 | 20 | 31 | Civil engineering and other structures | P51122S |
| 359 | 421 | 445 | Machinery and equipment | P5113S |
| 120 | 109 | 121 | Gross intangible fixed capital formation | P512 |
| 46 | 54 | 36 | Addition to the value of land and other non-produced assets | P513 |
| 1 296 | 1 520 | 1 547 | Gross fixed capital formation total | P51 |
| INDUSTRIES TOTAL | | | | 200 |
| <i>at current prices</i> | | | | |
| 81 635 | 89 224 | 105 502 | Gross tangible fixed capital formation | P511 |
| 19 367 | 19 572 | 26 691 | Dwellings | P5111S |
| 15 069 | 17 745 | 21 444 | Non-residential buildings | P51121S |
| 11 443 | 12 252 | 12 471 | Civil engineering and other structures | P51122S |
| 35 435 | 39 440 | 44 665 | Machinery and equipment | P5113S |
| 321 | 215 | 231 | Cultivated assets | P5114S |
| 6 474 | 6 404 | 7 335 | Gross intangible fixed capital formation | P512 |
| 2 400 | 2 429 | 2 715 | Addition to the value of land and other non-produced assets | P513 |
| 90 509 | 98 057 | 115 552 | Gross fixed capital formation total | P51 |
| <i>at 1995 prices</i> | | | | |
| 81 635 | 89 492 | 102 777 | Gross tangible fixed capital formation | P511 |
| 19 367 | 19 880 | 25 783 | Dwellings | P5111S |
| 15 069 | 17 908 | 20 753 | Non-residential buildings | P51121S |
| 11 443 | 12 268 | 12 279 | Civil engineering and other structures | P51122S |
| 35 435 | 39 102 | 43 666 | Machinery and equipment | P5113S |
| 321 | 334 | 296 | Cultivated assets | P5114S |
| 6 474 | 6 161 | 6 912 | Gross intangible fixed capital formation | P512 |
| 2 400 | 2 483 | 2 540 | Addition to the value of land and other non-produced assets | P513 |
| 90 509 | 98 136 | 112 229 | Gross fixed capital formation total | P51 |

2.4. Työllisyys, tehdyt työtunnit ja työn tuottavuuden muutos toimialoitain

| | 1990 | 1991 | 1992 | 1993 | 1994 |
|--|-------|-------|-------|-------|-------|
| A, B Maa-, riista-, metsä- ja kalatalous | | | | | |
| <i>1000 henkeä</i> | | | | | |
| Palkansaajat | 52,5 | 50,7 | 44,6 | 42,5 | 39,9 |
| Yrittäjät | 192,6 | 185,8 | 174,2 | 162,4 | 159,4 |
| Työllisyys | 245,1 | 236,5 | 218,8 | 204,9 | 199,3 |
| <i>1 000 000 tuntia</i> | | | | | |
| Palkansaajat | 112,7 | 107,1 | 94,6 | 89,3 | 85,1 |
| Yrittäjät | 406,1 | 378,8 | 369,7 | 352,9 | 343,5 |
| Tehtyjen työtuntien kokonaismäärä | 518,8 | 485,9 | 464,3 | 442,2 | 428,6 |
| Työn tuottavuuden muutos, prosenttia | | -5,3 | 4,7 | 7,9 | 14,8 |
| 010, 014 Maatalous | | | | | |
| <i>1000 henkeä</i> | | | | | |
| Palkansaajat | 25,9 | 27,1 | 25,3 | 24,4 | 24,0 |
| Yrittäjät | 178,4 | 172,1 | 161,0 | 150,0 | 149,0 |
| Työllisyys | 204,3 | 199,2 | 186,3 | 174,4 | 173,0 |
| <i>1 000 000 tuntia</i> | | | | | |
| Palkansaajat | 66,1 | 66,5 | 60,1 | 56,5 | 55,9 |
| Yrittäjät | 362,3 | 337,6 | 330,2 | 312,9 | 308,0 |
| Tehtyjen työtuntien kokonaismäärä | 428,4 | 404,1 | 390,3 | 369,4 | 363,9 |
| Työn tuottavuuden muutos, prosenttia | | 0,3 | -9,3 | 7,0 | 10,2 |
| 02 Metsätalous ja siihen liittyvät palvelut | | | | | |
| <i>1000 henkeä</i> | | | | | |
| Palkansaajat | 26,1 | 23,1 | 18,7 | 17,5 | 15,4 |
| Yrittäjät | 12,5 | 12,1 | 11,7 | 10,9 | 9,0 |
| Työllisyys | 38,6 | 35,2 | 30,4 | 28,4 | 24,4 |
| <i>1 000 000 tuntia</i> | | | | | |
| Palkansaajat | 45,9 | 39,8 | 33,6 | 31,9 | 28,4 |
| Yrittäjät | 25,3 | 23,1 | 21,4 | 21,9 | 18,2 |
| Tehtyjen työtuntien kokonaismäärä | 71,2 | 62,9 | 55,0 | 53,8 | 46,6 |
| Työn tuottavuuden muutos, prosenttia | | -7,5 | 30,2 | 6,5 | 32,8 |
| 015,05 Metsästäys ja kalastus | | | | | |
| <i>1000 henkeä</i> | | | | | |
| Palkansaajat | 0,5 | 0,5 | 0,6 | 0,6 | 0,5 |
| Yrittäjät | 1,7 | 1,6 | 1,5 | 1,5 | 1,4 |
| Työllisyys | 2,2 | 2,1 | 2,1 | 2,1 | 1,9 |
| <i>1 000 000 tuntia</i> | | | | | |
| Palkansaajat | 0,7 | 0,8 | 0,9 | 0,9 | 0,8 |
| Yrittäjät | 18,5 | 18,1 | 18,1 | 18,1 | 17,3 |
| Tehtyjen työtuntien kokonaismäärä | 19,2 | 18,9 | 19,0 | 19,0 | 18,1 |
| Työn tuottavuuden muutos, prosenttia | | 1,6 | 13,3 | 1,7 | 0,7 |
| C Mineraalien kaivu | | | | | |
| <i>1000 henkeä</i> | | | | | |
| Palkansaajat | 5,5 | 5,3 | 5,3 | 4,7 | 4,7 |
| Yrittäjät | 1,0 | 0,9 | 1,0 | 0,9 | 0,9 |
| Työllisyys | 6,5 | 6,2 | 6,3 | 5,6 | 5,6 |
| <i>1 000 000 tuntia</i> | | | | | |
| Palkansaajat | 8,7 | 8,0 | 7,7 | 7,1 | 6,9 |
| Yrittäjät | 2,4 | 2,2 | 3,0 | 2,5 | 2,2 |
| Tehtyjen työtuntien kokonaismäärä | 11,1 | 10,2 | 10,7 | 9,6 | 9,1 |
| Työn tuottavuuden muutos, prosenttia | | 2,8 | -5,0 | 11,4 | 19,8 |
| D Teollisuus | | | | | |
| <i>1000 henkeä</i> | | | | | |
| Palkansaajat | 481,8 | 439,0 | 396,5 | 373,2 | 378,6 |
| Yrittäjät | 22,1 | 21,2 | 19,5 | 18,5 | 17,2 |
| Työllisyys | 503,9 | 460,2 | 416,0 | 391,7 | 395,8 |
| <i>1 000 000 tuntia</i> | | | | | |
| Palkansaajat | 780,3 | 684,3 | 613,3 | 583,5 | 606,6 |
| Yrittäjät | 49,5 | 45,3 | 44,9 | 42,2 | 39,2 |
| Tehtyjen työtuntien kokonaismäärä | 829,8 | 729,6 | 658,2 | 625,7 | 645,8 |
| Työn tuottavuuden muutos, prosenttia | | 0,4 | 12,0 | 10,8 | 8,4 |

2.4. Employment, total hours worked and changes in labour productivity by industry

| 1995 | 1996 | 1997 | | Koodi/Code |
|--|-------|-------|---|------------|
| A, B Agriculture, hunting, forestry and fishing | | | | |
| <i>1000 persons</i> | | | | |
| 39,7 | 37,6 | 36,7 | Employees | E12 |
| 148,4 | 139,3 | 133,7 | Self-employed | E11 |
| 188,1 | 176,9 | 170,4 | Employment | E1 |
| <i>1 000 000 hours</i> | | | | |
| 81,1 | 77,1 | 70,9 | Employees | E22 |
| 317,3 | 307,4 | 294,8 | Self-employed | E21 |
| 398,4 | 384,5 | 365,7 | Total hours worked | E2 |
| 0,1 | 4,4 | 16,0 | Changes in labour productivity, percentages | |
| 010, 014 Agriculture | | | | |
| <i>1000 persons</i> | | | | |
| 23,6 | 20,8 | 19,0 | Employees | E12 |
| 137,9 | 129,6 | 126,0 | Self-employed | E11 |
| 161,5 | 150,4 | 145,0 | Employment | E1 |
| <i>1 000 000 hours</i> | | | | |
| 51,9 | 47,6 | 40,0 | Employees | E22 |
| 284,2 | 275,1 | 268,6 | Self-employed | E21 |
| 336,1 | 322,7 | 308,6 | Total hours worked | E2 |
| -10,9 | 14,4 | 13,9 | Changes in labour productivity, percentages | |
| 02 Forestry, logging and related service activities | | | | |
| <i>1000 persons</i> | | | | |
| 15,5 | 16,2 | 17,2 | Employees | E12 |
| 9,1 | 8,3 | 6,3 | Self-employed | E11 |
| 24,6 | 24,5 | 23,5 | Employment | E1 |
| <i>1 000 000 hours</i> | | | | |
| 28,3 | 28,6 | 29,9 | Employees | E22 |
| 17,8 | 17,6 | 12,8 | Self-employed | E21 |
| 46,1 | 46,2 | 42,7 | Total hours worked | E2 |
| 3,1 | -5,7 | 22,0 | Changes in labour productivity, percentages | |
| 015, 05 Hunting and fishing | | | | |
| <i>1000 persons</i> | | | | |
| 0,6 | 0,6 | 0,5 | Employees | E12 |
| 1,4 | 1,4 | 1,4 | Self-employed | E11 |
| 2,0 | 2,0 | 1,9 | Employment | E1 |
| <i>1 000 000 hours</i> | | | | |
| 0,9 | 0,9 | 1,0 | Employees | E22 |
| 15,3 | 14,7 | 13,4 | Self-employed | E21 |
| 16,2 | 15,6 | 14,4 | Total hours worked | E2 |
| 7,5 | 4,8 | -1,8 | Changes in labour productivity, percentages | |
| C Mining and quarrying | | | | |
| <i>1000 persons</i> | | | | |
| 4,5 | 4,4 | 4,6 | Employees | E12 |
| 1,0 | 1,1 | 1,2 | Self-employed | E11 |
| 5,5 | 5,5 | 5,8 | Employment | E1 |
| <i>1 000 000 hours</i> | | | | |
| 6,9 | 6,6 | 7,1 | Employees | E22 |
| 2,7 | 2,7 | 2,8 | Self-employed | E21 |
| 9,6 | 9,3 | 9,9 | Total hours worked | E2 |
| -1,5 | 6,7 | 4,0 | Changes in labour productivity, percentages | |
| D Manufacturing | | | | |
| <i>1000 persons</i> | | | | |
| 395,4 | 397,1 | 400,7 | Employees | E12 |
| 18,7 | 19,6 | 20,5 | Self-employed | E11 |
| 414,1 | 416,7 | 421,2 | Employment | E1 |
| <i>1 000 000 hours</i> | | | | |
| 635,3 | 633,9 | 641,5 | Employees | E22 |
| 41,3 | 44,6 | 46,3 | Self-employed | E21 |
| 676,6 | 678,5 | 687,8 | Total hours worked | E2 |
| 2,5 | 2,7 | 8,1 | Changes in labour productivity, percentages | |

2.4

Työllisyys, tehdyt työtunnit ja työn tuottavuuden muutos toimialoittain

| | 1990 | 1991 | 1992 | 1993 | 1994 |
|---|-------------|-------------|-------------|-------------|-------------|
| DA Elintarvikkeiden, juomien ja tupakan valmistus | | | | | |
| <i>1000 henkeä</i> | | | | | |
| Palkansaajat | 56,4 | 53,7 | 49,7 | 45,8 | 44,0 |
| Yrittäjät | 1,6 | 1,5 | 1,5 | 1,5 | 1,2 |
| Työllisyys | 58,0 | 55,2 | 51,2 | 47,3 | 45,2 |
| <i>1 000 000 tuntia</i> | | | | | |
| Palkansaajat | 92,9 | 86,5 | 80,5 | 74,3 | 72,1 |
| Yrittäjät | 4,1 | 3,9 | 4,1 | 4,2 | 3,2 |
| Tehtyjen työtuntien kokonaismäärä | 97,0 | 90,4 | 84,6 | 78,5 | 75,3 |
| Työn tuottavuuden muutos, prosenttia | | 4,6 | 8,2 | 12,4 | 3,7 |
| DB, DC Tekstiilien, vaatteiden, nahan ja nahkatuotteiden valmistus | | | | | |
| <i>1000 henkeä</i> | | | | | |
| Palkansaajat | 37,0 | 29,0 | 23,1 | 20,1 | 19,5 |
| Yrittäjät | 3,7 | 3,4 | 2,9 | 2,6 | 2,4 |
| Työllisyys | 40,7 | 32,4 | 26,0 | 22,7 | 21,9 |
| <i>1 000 000 tuntia</i> | | | | | |
| Palkansaajat | 57,5 | 43,2 | 34,4 | 30,2 | 30,1 |
| Yrittäjät | 7,7 | 6,6 | 6,3 | 5,4 | 4,6 |
| Tehtyjen työtuntien kokonaismäärä | 65,2 | 49,8 | 40,7 | 35,6 | 34,7 |
| Työn tuottavuuden muutos, prosenttia | | 0,6 | 10,4 | 13,0 | 11,6 |
| DD Puutavaran ja puutuotteiden valmistus | | | | | |
| <i>1000 henkeä</i> | | | | | |
| Palkansaajat | 35,8 | 31,2 | 27,0 | 25,8 | 27,5 |
| Yrittäjät | 3,0 | 2,9 | 2,7 | 2,2 | 2,0 |
| Työllisyys | 38,8 | 34,1 | 29,7 | 28,0 | 29,5 |
| <i>1 000 000 tuntia</i> | | | | | |
| Palkansaajat | 57,1 | 45,8 | 39,6 | 39,7 | 43,6 |
| Yrittäjät | 7,6 | 6,1 | 6,2 | 5,4 | 5,2 |
| Tehtyjen työtuntien kokonaismäärä | 64,7 | 51,9 | 45,8 | 45,1 | 48,8 |
| Työn tuottavuuden muutos, prosenttia | | -4,8 | 16,2 | 16,6 | 7,3 |
| DE Massan, paperin, paperituot. valmistus, kustannustolminta | | | | | |
| 21 Massan, paperin ja paperituotteiden valmistus | | | | | |
| <i>1000 henkeä</i> | | | | | |
| Palkansaajat | 46,1 | 43,6 | 41,0 | 39,8 | 39,5 |
| Yrittäjät | 0,1 | 0,1 | 0,1 | 0,1 | 0,1 |
| Työllisyys | 46,2 | 43,7 | 41,1 | 39,9 | 39,6 |
| <i>1 000 000 tuntia</i> | | | | | |
| Palkansaajat | 74,7 | 69,2 | 64,8 | 63,6 | 64,1 |
| Yrittäjät | 0,2 | 0,2 | 0,2 | 0,2 | 0,2 |
| Tehtyjen työtuntien kokonaismäärä | 74,9 | 69,4 | 65,0 | 63,8 | 64,3 |
| Työn tuottavuuden muutos, prosenttia | | 5,7 | 10,8 | 11,2 | 9,7 |
| 22 Kustantaminen ja painaminen | | | | | |
| <i>1000 henkeä</i> | | | | | |
| Palkansaajat | 42,7 | 40,2 | 37,4 | 34,9 | 32,8 |
| Yrittäjät | 2,3 | 2,4 | 2,4 | 2,1 | 1,6 |
| Työllisyys | 45,0 | 42,6 | 39,8 | 37,0 | 34,4 |
| <i>1 000 000 tuntia</i> | | | | | |
| Palkansaajat | 64,7 | 59,8 | 53,9 | 51,1 | 48,7 |
| Yrittäjät | 5,0 | 5,4 | 6,0 | 4,3 | 3,9 |
| Tehtyjen työtuntien kokonaismäärä | 69,7 | 65,2 | 59,9 | 55,4 | 52,6 |
| Työn tuottavuuden muutos, prosenttia | | -3,4 | 1,9 | 5,8 | 9,6 |
| DF Öljytuotteiden, koksen ja ydinpolttoaineen valmistus | | | | | |
| <i>1000 henkeä</i> | | | | | |
| Palkansaajat | 3,4 | 3,6 | 3,6 | 3,5 | 3,3 |
| Yrittäjät | | | | | |
| Työllisyys | 3,4 | 3,6 | 3,6 | 3,5 | 3,3 |
| <i>1 000 000 tuntia</i> | | | | | |
| Palkansaajat | 5,6 | 5,9 | 5,9 | 5,7 | 5,3 |
| Yrittäjät | | | | | |
| Tehtyjen työtuntien kokonaismäärä | 5,6 | 5,9 | 5,9 | 5,7 | 5,3 |
| Työn tuottavuuden muutos, prosenttia | | 3,4 | 2,9 | 6,0 | 24,3 |

2.4. Employment, total hours worked and changes in labour productivity by industry

| 1995 | 1996 | 1997 | | Koodi/Code |
|---|------|------|---|------------|
| DA Manufacture of food products, beverages and tobacco | | | | |
| <i>1000 persons</i> | | | | |
| 44,9 | 44,0 | 43,2 | Employees | E12 |
| 1,3 | 1,5 | 1,6 | Self-employed | E11 |
| 46,2 | 45,5 | 44,8 | Employment | E1 |
| <i>1 000 000 hours</i> | | | | |
| 72,6 | 70,8 | 70,0 | Employees | E22 |
| 2,9 | 4,0 | 4,1 | Self-employed | E21 |
| 75,5 | 74,8 | 74,1 | Total hours worked | E2 |
| 4,2 | 3,4 | 3,6 | Changes in labour productivity, percentages | |
| DB, DC Manufacture of textiles, textile products, leather and leather products | | | | |
| <i>1000 persons</i> | | | | |
| 18,9 | 17,8 | 17,2 | Employees | E12 |
| 2,8 | 2,7 | 2,6 | Self-employed | E11 |
| 21,7 | 20,5 | 19,8 | Employment | E1 |
| <i>1 000 000 hours</i> | | | | |
| 29,1 | 27,4 | 27,0 | Employees | E22 |
| 5,7 | 5,2 | 5,1 | Self-employed | E21 |
| 34,8 | 32,6 | 32,1 | Total hours worked | E2 |
| -9,1 | 8,5 | 1,4 | Changes in labour productivity, percentages | |
| DD Manufacture of wood and wood products | | | | |
| <i>1000 persons</i> | | | | |
| 27,6 | 26,3 | 27,3 | Employees | E12 |
| 2,2 | 2,3 | 2,6 | Self-employed | E11 |
| 29,8 | 28,6 | 29,9 | Employment | E1 |
| <i>1 000 000 hours</i> | | | | |
| 43,8 | 41,3 | 42,8 | Employees | E22 |
| 5,4 | 5,5 | 6,3 | Self-employed | E21 |
| 49,2 | 46,8 | 49,1 | Total hours worked | E2 |
| -4,0 | 8,5 | 7,5 | Changes in labour productivity, percentages | |
| DE Manufacture of pulp, paper and paper products, publishing and printing | | | | |
| 21 Manufacture of pulp, paper and paper products | | | | |
| <i>1000 persons</i> | | | | |
| 39,2 | 38,5 | 38,8 | Employees | E12 |
| 0,1 | 0,1 | 0,1 | Self-employed | E11 |
| 39,3 | 38,6 | 38,9 | Employment | E1 |
| <i>1 000 000 hours</i> | | | | |
| 64,1 | 63,0 | 63,3 | Employees | E22 |
| 0,2 | 0,3 | 0,3 | Self-employed | E21 |
| 64,3 | 63,3 | 63,6 | Total hours worked | E2 |
| 1,5 | -2,9 | 14,2 | Changes in labour productivity, percentages | |
| 22 Publishing and printing | | | | |
| <i>1000 persons</i> | | | | |
| 32,1 | 30,7 | 29,8 | Employees | E12 |
| 1,9 | 2,2 | 2,4 | Self-employed | E11 |
| 34,0 | 32,9 | 32,2 | Employment | E1 |
| <i>1 000 000 hours</i> | | | | |
| 48,1 | 46,3 | 45,0 | Employees | E22 |
| 4,1 | 5,2 | 5,3 | Self-employed | E21 |
| 52,2 | 51,5 | 50,3 | Total hours worked | E2 |
| 6,3 | 3,7 | 4,3 | Changes in labour productivity, percentages | |
| DF Manufacture of refined petroleum products, coke and nuclear fuel | | | | |
| <i>1000 persons</i> | | | | |
| 3,3 | 3,4 | 3,4 | Employees | E12 |
| | | | Self-employed | E11 |
| 3,3 | 3,4 | 3,4 | Employment | E1 |
| <i>1 000 000 hours</i> | | | | |
| 5,5 | 5,7 | 5,7 | Employees | E22 |
| | | | Self-employed | E21 |
| 5,5 | 5,7 | 5,7 | Total hours worked | E2 |
| -5,8 | 3,0 | -5,9 | Changes in labour productivity, percentages | |

2.4. Työllisyys, tehdyt työtunnit ja työn tuottavuuden muutos toimialoittain

| | 1990 | 1991 | 1992 | 1993 | 1994 |
|--|--------------|-------------|-------------|-------------|-------------|
| DG Kemikaalien ja kemiallisten tuotteiden valmistus | | | | | |
| <i>1000 henkeä</i> | | | | | |
| Palkansaajat | 20,7 | 20,2 | 19,1 | 18,5 | 18,2 |
| Yrittäjät | 0,1 | 0,1 | 0,1 | 0,1 | 0,1 |
| Työllisyys | 20,8 | 20,3 | 19,2 | 18,6 | 18,3 |
| <i>1 000 000 tuntia</i> | | | | | |
| Palkansaajat | 33,8 | 33,0 | 30,9 | 30,5 | 29,9 |
| Yrittäjät | 0,2 | 0,2 | 0,2 | 0,2 | 0,2 |
| Tehtyjen työtuntien kokonaismäärä | 34,0 | 33,2 | 31,1 | 30,7 | 30,1 |
| Työn tuottavuuden muutos, prosenttia | | -4,5 | 9,3 | 4,2 | 15,0 |
| DH Kumi- ja muovituotteiden valmistus | | | | | |
| <i>1000 henkeä</i> | | | | | |
| Palkansaajat | 15,3 | 14,0 | 12,8 | 12,0 | 12,8 |
| Yrittäjät | 0,4 | 0,4 | 0,4 | 0,4 | 0,4 |
| Työllisyys | 15,7 | 14,4 | 13,2 | 12,4 | 13,2 |
| <i>1 000 000 tuntia</i> | | | | | |
| Palkansaajat | 25,7 | 22,2 | 20,1 | 19,6 | 21,3 |
| Yrittäjät | 0,7 | 0,8 | 0,9 | 0,9 | 0,8 |
| Tehtyjen työtuntien kokonaismäärä | 26,4 | 23,0 | 21,0 | 20,5 | 22,1 |
| Työn tuottavuuden muutos, prosenttia | | -3,4 | 11,5 | 10,9 | 1,2 |
| DI Ei-metallisten mineraalituotteiden valmistus | | | | | |
| <i>1000 henkeä</i> | | | | | |
| Palkansaajat | 21,6 | 19,1 | 16,6 | 13,2 | 13,8 |
| Yrittäjät | 0,9 | 0,8 | 0,6 | 0,7 | 0,6 |
| Työllisyys | 22,5 | 19,9 | 17,2 | 13,9 | 14,4 |
| <i>1 000 000 tuntia</i> | | | | | |
| Palkansaajat | 35,5 | 29,8 | 24,9 | 20,4 | 21,7 |
| Yrittäjät | 1,9 | 1,7 | 1,5 | 1,7 | 1,5 |
| Tehtyjen työtuntien kokonaismäärä | 37,4 | 31,5 | 26,4 | 22,1 | 23,2 |
| Työn tuottavuuden muutos, prosenttia | | 0,5 | 3,6 | 10,5 | 3,7 |
| DJ Perusmetallien ja metallituotteiden valmistus | | | | | |
| 27 Perusmetallien valmistus | | | | | |
| <i>1000 henkeä</i> | | | | | |
| Palkansaajat | 18,1 | 17,2 | 16,4 | 16,0 | 16,1 |
| Yrittäjät | 0,1 | 0,1 | 0,1 | 0,1 | 0,1 |
| Työllisyys | 18,2 | 17,3 | 16,5 | 16,1 | 16,2 |
| <i>1 000 000 tuntia</i> | | | | | |
| Palkansaajat | 29,9 | 27,7 | 26,7 | 26,4 | 27,0 |
| Yrittäjät | 0,2 | 0,2 | 0,2 | 0,2 | 0,2 |
| Tehtyjen työtuntien kokonaismäärä | 30,1 | 27,9 | 26,9 | 26,6 | 27,2 |
| Työn tuottavuuden muutos, prosenttia | | 5,4 | 15,8 | 7,3 | 5,5 |
| 28 Metallituotteiden valmistus | | | | | |
| <i>1000 henkeä</i> | | | | | |
| Palkansaajat | 32,8 | 28,8 | 25,3 | 23,4 | 25,2 |
| Yrittäjät | 3,2 | 3,1 | 2,8 | 2,7 | 2,7 |
| Työllisyys | 36,0 | 31,9 | 28,1 | 26,1 | 27,9 |
| <i>1 000 000 tuntia</i> | | | | | |
| Palkansaajat | 53,3 | 44,4 | 38,1 | 35,6 | 39,4 |
| Yrittäjät | 6,9 | 6,3 | 6,0 | 6,0 | 6,4 |
| Tehtyjen työtuntien kokonaismäärä | 60,2 | 50,7 | 44,1 | 41,6 | 45,8 |
| Työn tuottavuuden muutos, prosenttia | | -2,0 | 8,1 | 13,1 | 6,8 |
| DK Koneiden ja laitteiden valmistus | | | | | |
| <i>1000 henkeä</i> | | | | | |
| Palkansaajat | 62,9 | 56,7 | 49,8 | 47,6 | 48,6 |
| Yrittäjät | 2,8 | 2,6 | 2,4 | 2,5 | 2,5 |
| Työllisyys | 65,7 | 59,3 | 52,2 | 50,1 | 51,1 |
| <i>1 000 000 tuntia</i> | | | | | |
| Palkansaajat | 103,8 | 88,8 | 77,0 | 74,8 | 79,3 |
| Yrittäjät | 6,8 | 6,0 | 5,5 | 6,0 | 6,0 |
| Tehtyjen työtuntien kokonaismäärä | 110,6 | 94,8 | 82,5 | 80,8 | 85,3 |
| Työn tuottavuuden muutos, prosenttia | | -14,3 | 11,4 | 5,7 | 11,3 |

2.4. Employment, total hours worked and changes in labour productivity by industry

| 1995 | 1996 | 1997 | | Koodi/Code |
|---|------|------|---|------------|
| DG Manufacture of chemicals and chemical products | | | | |
| <i>1000 persons</i> | | | | |
| 18,7 | 18,4 | 18,5 | Employees | E12 |
| 0,1 | 0,2 | 0,2 | Self-employed | E11 |
| 18,8 | 18,6 | 18,7 | Employment | E1 |
| <i>1 000 000 hours</i> | | | | |
| 30,7 | 30,0 | 30,2 | Employees | E22 |
| 0,2 | 0,4 | 0,4 | Self-employed | E21 |
| 30,9 | 30,4 | 30,6 | Total hours worked | E2 |
| -0,6 | 4,7 | 4,2 | Changes in labour productivity, percentages | |
| DH Manufacture of rubber and plastic products | | | | |
| <i>1000 persons</i> | | | | |
| 13,5 | 13,8 | 14,9 | Employees | E12 |
| 0,4 | 0,4 | 0,4 | Self-employed | E11 |
| 13,9 | 14,2 | 15,3 | Employment | E1 |
| <i>1 000 000 hours</i> | | | | |
| 21,9 | 21,9 | 23,7 | Employees | E22 |
| 0,7 | 0,8 | 0,8 | Self-employed | E21 |
| 22,6 | 22,7 | 24,5 | Total hours worked | E2 |
| 0,4 | 0,5 | -0,3 | Changes in labour productivity, percentages | |
| DI Manufacture of other non-metallic mineral products | | | | |
| <i>1000 persons</i> | | | | |
| 13,1 | 12,8 | 12,6 | Employees | E12 |
| 0,7 | 0,7 | 0,7 | Self-employed | E11 |
| 13,8 | 13,5 | 13,3 | Employment | E1 |
| <i>1 000 000 hours</i> | | | | |
| 21,0 | 20,5 | 20,2 | Employees | E22 |
| 1,5 | 1,5 | 1,5 | Self-employed | E21 |
| 22,5 | 22,0 | 21,7 | Total hours worked | E2 |
| 3,9 | 10,6 | 11,3 | Changes in labour productivity, percentages | |
| DJ Manufacture of basic metals and fabricated metal products | | | | |
| 27 Manufacture of basic metals | | | | |
| <i>1000 persons</i> | | | | |
| 16,4 | 17,0 | 16,8 | Employees | E12 |
| 0,1 | 0,1 | 0,1 | Self-employed | E11 |
| 16,5 | 17,1 | 16,9 | Employment | E1 |
| <i>1 000 000 hours</i> | | | | |
| 27,3 | 27,7 | 27,2 | Employees | E22 |
| 0,2 | 0,2 | 0,2 | Self-employed | E21 |
| 27,5 | 27,9 | 27,4 | Total hours worked | E2 |
| 6,2 | 2,2 | 8,3 | Changes in labour productivity, percentages | |
| 28 Manufacture of fabricated metal products | | | | |
| <i>1000 persons</i> | | | | |
| 26,3 | 28,0 | 31,3 | Employees | E12 |
| 2,8 | 2,9 | 3,0 | Self-employed | E11 |
| 29,1 | 30,9 | 34,3 | Employment | E1 |
| <i>1 000 000 hours</i> | | | | |
| 41,5 | 44,0 | 49,3 | Employees | E22 |
| 6,4 | 6,6 | 6,8 | Self-employed | E21 |
| 47,9 | 50,6 | 56,1 | Total hours worked | E2 |
| 1,5 | -0,8 | 3,5 | Changes in labour productivity, percentages | |
| DK Manufacture of machinery and equipment n.e.c. | | | | |
| <i>1000 persons</i> | | | | |
| 53,2 | 56,3 | 55,8 | Employees | E12 |
| 2,5 | 2,6 | 2,6 | Self-employed | E11 |
| 55,7 | 58,9 | 58,4 | Employment | E1 |
| <i>1 000 000 hours</i> | | | | |
| 87,8 | 91,7 | 91,0 | Employees | E22 |
| 6,1 | 6,2 | 6,2 | Self-employed | E21 |
| 93,9 | 97,9 | 97,2 | Total hours worked | E2 |
| 10,8 | -0,3 | 8,0 | Changes in labour productivity, percentages | |

2.4. Työllisyys, tehdyt työtunnit ja työn tuottavuuden muutos toimialoittain

| | 1990 | 1991 | 1992 | 1993 | 1994 |
|---|--------------|--------------|--------------|--------------|--------------|
| DL Sähkötekniisten tuotteiden ja optisten laitteiden valmistus | | | | | |
| <i>1000 henkeä</i> | | | | | |
| Palkansaajat | 41,3 | 37,7 | 35,6 | 36,1 | 41,1 |
| Yrittäjät | 0,8 | 0,8 | 0,8 | 1,0 | 1,0 |
| Työllisyys | 42,1 | 38,5 | 36,4 | 37,1 | 42,1 |
| <i>1 000 000 tuntia</i> | | | | | |
| Palkansaajat | 68,5 | 60,7 | 57,3 | 58,9 | 68,2 |
| Yrittäjät | 1,8 | 1,6 | 1,7 | 2,2 | 2,1 |
| Tehtyjen työtuntien kokonaismäärä | 70,1 | 62,3 | 59,0 | 61,1 | 70,3 |
| Työn tuottavuuden muutos, prosenttia | | -1,0 | 23,7 | 17,4 | 10,8 |
| DM Kulkuneuvojen valmistus | | | | | |
| <i>1000 henkeä</i> | | | | | |
| Palkansaajat | 27,8 | 25,8 | 23,4 | 21,8 | 22,1 |
| Yrittäjät | 0,7 | 0,7 | 0,6 | 0,6 | 0,6 |
| Työllisyys | 28,5 | 26,5 | 24,0 | 22,4 | 22,7 |
| <i>1 000 000 tuntia</i> | | | | | |
| Palkansaajat | 45,5 | 39,3 | 35,6 | 30,8 | 33,7 |
| Yrittäjät | 1,6 | 1,6 | 1,4 | 1,4 | 1,4 |
| Tehtyjen työtuntien kokonaismäärä | 47,1 | 40,9 | 37,0 | 32,2 | 35,1 |
| Työn tuottavuuden muutos, prosenttia | | 0,3 | 13,7 | -0,1 | 5,2 |
| DN Muu valmistus ja kierrätys | | | | | |
| <i>1000 henkeä</i> | | | | | |
| Palkansaajat | 19,9 | 18,2 | 15,7 | 14,7 | 14,1 |
| Yrittäjät | 2,4 | 2,3 | 2,1 | 1,9 | 1,9 |
| Työllisyys | 22,3 | 20,5 | 17,8 | 16,6 | 16,0 |
| <i>1 000 000 tuntia</i> | | | | | |
| Palkansaajat | 31,8 | 28,0 | 23,6 | 21,9 | 22,2 |
| Yrittäjät | 5,0 | 4,7 | 4,7 | 4,1 | 3,5 |
| Tehtyjen työtuntien kokonaismäärä | 36,8 | 32,7 | 28,3 | 26,0 | 25,7 |
| Työn tuottavuuden muutos, prosenttia | | -3,2 | 8,2 | 6,2 | 11,4 |
| E Sähkö-, kaasu- ja vesihuolto | | | | | |
| <i>1000 henkeä</i> | | | | | |
| Palkansaajat | 26,0 | 25,5 | 24,5 | 22,1 | 20,8 |
| Yrittäjät | | | | | 0,1 |
| Työllisyys | 26,0 | 25,5 | 24,5 | 22,1 | 20,9 |
| <i>1 000 000 tuntia</i> | | | | | |
| Palkansaajat | 42,6 | 41,4 | 39,0 | 35,1 | 32,9 |
| Yrittäjät | | | | | 0,2 |
| Tehtyjen työtuntien kokonaismäärä | 42,6 | 41,4 | 39,0 | 35,1 | 33,1 |
| Työn tuottavuuden muutos, prosenttia | | 6,2 | 5,6 | 15,8 | 12,1 |
| F Rakentaminen | | | | | |
| <i>1000 henkeä</i> | | | | | |
| Palkansaajat | 186,1 | 163,6 | 134,8 | 113,0 | 98,5 |
| Yrittäjät | 29,4 | 25,1 | 24,6 | 20,8 | 20,3 |
| Työllisyys | 215,5 | 188,7 | 159,4 | 133,8 | 118,8 |
| <i>1 000 000 tuntia</i> | | | | | |
| Palkansaajat | 321,0 | 276,1 | 229,1 | 190,9 | 170,9 |
| Yrittäjät | 115,4 | 100,3 | 88,8 | 77,5 | 77,8 |
| Tehtyjen työtuntien kokonaismäärä | 436,4 | 376,4 | 317,9 | 268,4 | 248,7 |
| Työn tuottavuuden muutos, prosenttia | | 4,0 | 9,3 | 4,6 | -1,4 |
| 4501 Talonrakentaminen | | | | | |
| <i>1000 henkeä</i> | | | | | |
| Palkansaajat | 142,3 | 120,1 | 94,9 | 75,9 | 66,7 |
| Yrittäjät | 21,3 | 17,9 | 17,6 | 14,4 | 13,9 |
| Työllisyys | 163,6 | 138,0 | 112,5 | 90,3 | 80,6 |
| <i>1 000 000 tuntia</i> | | | | | |
| Palkansaajat | 242,1 | 197,8 | 156,1 | 125,8 | 112,9 |
| Yrittäjät | 96,6 | 83,8 | 73,7 | 63,8 | 62,8 |
| Tehtyjen työtuntien kokonaismäärä | 338,7 | 281,6 | 229,8 | 189,6 | 175,7 |
| Työn tuottavuuden muutos, prosenttia | | 5,8 | 11,9 | 4,5 | -5,8 |

2.4. Employment, total hours worked and changes in labour productivity by industry

| 1995 | 1996 | 1997 | | Koodi/Code |
|---|-------|-------|---|------------|
| DL Manufacture of electrical and optical equipment | | | | |
| <i>1000 persons</i> | | | | |
| 49,8 | 52,7 | 54,9 | Employees | E12 |
| 1,1 | 1,2 | 1,3 | Self-employed | E11 |
| 50,9 | 53,9 | 56,2 | Employment | E1 |
| <i>1 000 000 hours</i> | | | | |
| 82,2 | 85,7 | 89,5 | Employees | E22 |
| 2,4 | 2,4 | 2,6 | Self-employed | E21 |
| 84,6 | 88,1 | 92,1 | Total hours worked | E2 |
| 3,6 | 9,6 | 15,1 | Changes in labour productivity, percentages | |
| DM Manufacture of transport equipment | | | | |
| <i>1000 persons</i> | | | | |
| 23,6 | 23,0 | 21,7 | Employees | E12 |
| 0,6 | 0,6 | 0,7 | Self-employed | E11 |
| 24,2 | 23,6 | 22,4 | Employment | E1 |
| <i>1 000 000 hours</i> | | | | |
| 36,7 | 35,4 | 33,7 | Employees | E22 |
| 1,3 | 1,6 | 1,8 | Self-employed | E21 |
| 38,0 | 37,0 | 35,5 | Total hours worked | E2 |
| 5,2 | -0,4 | 4,6 | Changes in labour productivity, percentages | |
| DN Manufacturing n.e.c. and recycling | | | | |
| <i>1000 persons</i> | | | | |
| 14,8 | 14,4 | 14,5 | Employees | E12 |
| 2,1 | 2,1 | 2,2 | Self-employed | E11 |
| 16,9 | 16,5 | 16,7 | Employment | E1 |
| <i>1 000 000 hours</i> | | | | |
| 23,0 | 22,5 | 22,9 | Employees | E22 |
| 4,2 | 4,7 | 4,9 | Self-employed | E21 |
| 27,2 | 27,2 | 27,8 | Total hours worked | E2 |
| -3,6 | 1,8 | 4,0 | Changes in labour productivity, percentages | |
| E Electricity, gas and water supply | | | | |
| <i>1000 persons</i> | | | | |
| 20,0 | 19,8 | 18,9 | Employees | E12 |
| 0,1 | 0,1 | 0,2 | Self-employed | E11 |
| 20,1 | 19,9 | 19,1 | Employment | E1 |
| <i>1 000 000 hours</i> | | | | |
| 31,6 | 31,7 | 30,1 | Employees | E22 |
| 0,2 | 0,2 | 0,5 | Self-employed | E21 |
| 31,8 | 31,9 | 30,6 | Total hours worked | E2 |
| 2,5 | 8,5 | 4,1 | Changes in labour productivity, percentages | |
| F Construction | | | | |
| <i>1000 persons</i> | | | | |
| 106,5 | 105,9 | 116,5 | Employees | E12 |
| 20,4 | 20,8 | 23,2 | Self-employed | E11 |
| 126,9 | 126,7 | 139,7 | Employment | E1 |
| <i>1 000 000 hours</i> | | | | |
| 186,2 | 186,4 | 202,1 | Employees | E22 |
| 78,5 | 80,1 | 93,6 | Self-employed | E21 |
| 264,7 | 266,5 | 295,7 | Total hours worked | E2 |
| -10,4 | 9,1 | 0,8 | Changes in labour productivity, percentages | |
| 4501 Building of complete constructions or parts thereof | | | | |
| <i>1000 persons</i> | | | | |
| 72,9 | 73,3 | 83,7 | Employees | E12 |
| 13,4 | 14,0 | 16,3 | Self-employed | E11 |
| 86,3 | 87,3 | 100,0 | Employment | E1 |
| <i>1 000 000 hours</i> | | | | |
| 124,4 | 126,7 | 142,9 | Employees | E22 |
| 63,1 | 65,1 | 78,9 | Self-employed | E21 |
| 187,5 | 191,8 | 221,8 | Total hours worked | E2 |
| -15,6 | 11,8 | 1,4 | Changes in labour productivity, percentages | |

2.4. Työllisyys, tehdyt työtunnit ja työn tuottavuuden muutos toimialoitain

| | 1990 | 1991 | 1992 | 1993 | 1994 |
|--|-------------|-------------|-------------|-------------|-------------|
| 4502 Maa- ja vesirakentaminen | | | | | |
| <i>1000 henkeä</i> | | | | | |
| Palkansaajat | 42,2 | 42,0 | 38,5 | 36,0 | 30,8 |
| Yrittäjät | 8,0 | 7,1 | 6,9 | 6,2 | 6,2 |
| Työllisyys | 50,2 | 49,1 | 45,4 | 42,2 | 37,0 |
| <i>1 000 000 tuntia</i> | | | | | |
| Palkansaajat | 75,9 | 75,6 | 70,5 | 63,1 | 56,1 |
| Yrittäjät | 18,4 | 16,2 | 14,8 | 13,3 | 14,6 |
| Tehtyjen työtuntien kokonaismäärä | 94,3 | 91,8 | 85,3 | 76,4 | 70,7 |
| Työn tuottavuuden muutos, prosenttia | | -2,5 | 2,0 | 4,8 | 8,7 |
| 4509 Rakennuspalvelutoiminta | | | | | |
| <i>1000 henkeä</i> | | | | | |
| Palkansaajat | 1,6 | 1,5 | 1,4 | 1,1 | 1,0 |
| Yrittäjät | 0,1 | 0,1 | 0,1 | 0,2 | 0,2 |
| Työllisyys | 1,7 | 1,6 | 1,5 | 1,3 | 1,2 |
| <i>1 000 000 tuntia</i> | | | | | |
| Palkansaajat | 3,0 | 2,7 | 2,5 | 2,0 | 1,9 |
| Yrittäjät | 0,4 | 0,3 | 0,3 | 0,4 | 0,4 |
| Tehtyjen työtuntien kokonaismäärä | 3,4 | 3,0 | 2,8 | 2,4 | 2,3 |
| Työn tuottavuuden muutos, prosenttia | | 0,5 | 7,8 | -0,4 | 14,2 |

G Kauppa

| | | | | | |
|--|--------------|--------------|--------------|--------------|--------------|
| <i>1000 henkeä</i> | | | | | |
| Palkansaajat | 290,4 | 260,9 | 231,5 | 220,2 | 212,4 |
| Yrittäjät | 32,0 | 31,6 | 28,9 | 26,8 | 28,1 |
| Työllisyys | 322,4 | 292,5 | 260,4 | 247,0 | 240,5 |
| <i>1 000 000 tuntia</i> | | | | | |
| Palkansaajat | 497,3 | 443,7 | 396,0 | 375,8 | 365,6 |
| Yrittäjät | 83,3 | 80,2 | 74,6 | 64,1 | 73,6 |
| Tehtyjen työtuntien kokonaismäärä | 580,6 | 523,9 | 470,6 | 439,9 | 439,2 |
| Työn tuottavuuden muutos, prosenttia | | -2,8 | -5,3 | 3,1 | 7,4 |

50 Moottoriajoneuvojen kauppa, korjaus ja huolto; huoltamot

| | | | | | |
|--|--------------|-------------|-------------|-------------|-------------|
| <i>1000 henkeä</i> | | | | | |
| Palkansaajat | 46,6 | 39,9 | 34,8 | 31,5 | 29,6 |
| Yrittäjät | 6,0 | 6,2 | 5,7 | 4,6 | 5,5 |
| Työllisyys | 52,6 | 46,1 | 40,5 | 36,1 | 35,1 |
| <i>1 000 000 tuntia</i> | | | | | |
| Palkansaajat | 85,8 | 70,2 | 62,4 | 57,2 | 53,9 |
| Yrittäjät | 16,9 | 17,1 | 14,6 | 11,6 | 16,0 |
| Tehtyjen työtuntien kokonaismäärä | 102,7 | 87,3 | 77,0 | 68,8 | 69,9 |
| Työn tuottavuuden muutos, prosenttia | | -4,6 | -7,2 | 15,8 | 6,2 |

51 Tukkukauppa ja agentuuritoiminta

| | | | | | |
|--|--------------|--------------|--------------|--------------|--------------|
| <i>1000 henkeä</i> | | | | | |
| Palkansaajat | 87,3 | 80,1 | 71,5 | 68,8 | 71,1 |
| Yrittäjät | 5,6 | 5,5 | 5,3 | 5,5 | 5,2 |
| Työllisyys | 92,9 | 85,6 | 76,8 | 74,3 | 76,3 |
| <i>1 000 000 tuntia</i> | | | | | |
| Palkansaajat | 158,8 | 146,4 | 131,5 | 124,6 | 131,0 |
| Yrittäjät | 11,7 | 11,5 | 11,6 | 12,2 | 11,2 |
| Tehtyjen työtuntien kokonaismäärä | 170,5 | 157,9 | 143,1 | 136,8 | 142,2 |
| Työn tuottavuuden muutos, prosenttia | | -9,1 | -6,8 | -0,1 | 5,8 |

52 Vähittäiskauppa; kotitalousesineiden korjaus

| | | | | | |
|--|--------------|--------------|--------------|--------------|--------------|
| <i>1000 henkeä</i> | | | | | |
| Palkansaajat | 156,5 | 140,9 | 125,2 | 119,9 | 111,7 |
| Yrittäjät | 20,4 | 19,9 | 17,9 | 16,7 | 17,4 |
| Työllisyys | 176,9 | 160,8 | 143,1 | 136,6 | 129,1 |
| <i>1 000 000 tuntia</i> | | | | | |
| Palkansaajat | 252,7 | 227,1 | 202,1 | 194,0 | 180,7 |
| Yrittäjät | 54,7 | 51,6 | 48,4 | 40,3 | 46,4 |
| Tehtyjen työtuntien kokonaismäärä | 307,4 | 278,7 | 250,5 | 234,3 | 227,1 |
| Työn tuottavuuden muutos, prosenttia | | 6,4 | -3,2 | 1,9 | 6,5 |

2.4. Employment, total hours worked and changes in labour productivity by industry

| 1995 | 1996 | 1997 | | Koodi/Gode |
|--|-------|-------|---|------------|
| 4502 Civil engineering | | | | |
| <i>1000 persons</i> | | | | |
| 32,5 | 31,3 | 31,4 | Employees | E12 |
| 6,8 | 6,6 | 6,7 | Self-employed | E11 |
| 39,3 | 37,9 | 38,1 | Employment | E1 |
| <i>1 000 000 hours</i> | | | | |
| 59,7 | 57,3 | 56,6 | Employees | E22 |
| 15,0 | 14,6 | 14,2 | Self-employed | E21 |
| 74,7 | 71,9 | 70,8 | Total hours worked | E2 |
| 0,5 | 6,1 | 2,8 | Changes in labour productivity, percentages | |
| 4509 Construction service activities | | | | |
| <i>1000 persons</i> | | | | |
| 1,1 | 1,3 | 1,4 | Employees | E12 |
| 0,2 | 0,2 | 0,2 | Self-employed | E11 |
| 1,3 | 1,5 | 1,6 | Employment | E1 |
| <i>1 000 000 hours</i> | | | | |
| 2,1 | 2,4 | 2,6 | Employees | E22 |
| 0,4 | 0,4 | 0,5 | Self-employed | E21 |
| 2,5 | 2,8 | 3,1 | Total hours worked | E2 |
| -0,7 | -8,2 | -5,6 | Changes in labour productivity, percentages | |
| G Trade | | | | |
| <i>1000 persons</i> | | | | |
| 215,9 | 221,0 | 229,5 | Employees | E12 |
| 27,3 | 30,7 | 33,2 | Self-employed | E11 |
| 243,2 | 251,7 | 262,7 | Employment | E1 |
| <i>1 000 000 hours</i> | | | | |
| 374,6 | 380,9 | 393,8 | Employees | E22 |
| 69,6 | 85,9 | 88,1 | Self-employed | E21 |
| 444,2 | 466,8 | 481,9 | Total hours worked | E2 |
| 5,8 | -0,6 | 1,7 | Changes in labour productivity, percentages | |
| 50 Sale, repair and maintenance of motor vehicles; service stations | | | | |
| <i>1000 persons</i> | | | | |
| 31,7 | 33,5 | 36,6 | Employees | E12 |
| 5,2 | 7,6 | 7,6 | Self-employed | E11 |
| 36,9 | 41,1 | 44,2 | Employment | E1 |
| <i>1 000 000 hours</i> | | | | |
| 58,8 | 60,7 | 67,1 | Employees | E22 |
| 15,5 | 23,6 | 21,9 | Self-employed | E21 |
| 74,3 | 84,3 | 89,0 | Total hours worked | E2 |
| 8,1 | -6,8 | 3,5 | Changes in labour productivity, percentages | |
| 51 Wholesale trade and commission trade | | | | |
| <i>1000 persons</i> | | | | |
| 73,1 | 76,0 | 78,5 | Employees | E12 |
| 5,2 | 6,6 | 7,5 | Self-employed | E11 |
| 78,3 | 82,6 | 86,0 | Employment | E1 |
| <i>1 000 000 hours</i> | | | | |
| 135,3 | 141,6 | 144,5 | Employees | E22 |
| 11,9 | 16,8 | 20,0 | Self-employed | E21 |
| 147,2 | 158,4 | 164,5 | Total hours worked | E2 |
| -0,3 | -3,1 | 1,4 | Changes in labour productivity, percentages | |
| 52 Retail trade; repair of household goods | | | | |
| <i>1000 persons</i> | | | | |
| 111,1 | 111,5 | 114,4 | Employees | E12 |
| 16,9 | 16,5 | 18,1 | Self-employed | E11 |
| 128,0 | 128,0 | 132,5 | Employment | E1 |
| <i>1 000 000 hours</i> | | | | |
| 180,5 | 178,6 | 182,2 | Employees | E22 |
| 42,2 | 45,5 | 46,2 | Self-employed | E21 |
| 222,7 | 224,1 | 228,4 | Total hours worked | E2 |
| 11,6 | 3,6 | 0,8 | Changes in labour productivity, percentages | |

2.4. Työllisyys, tehdyt työtunnit ja työn tuottavuuden muutos toimialoittain

| | 1990 | 1991 | 1992 | 1993 | 1994 |
|---|-------|-------|-------|-------|-------|
| H Majoitus- ja ravitsemistoiminta | | | | | |
| <i>1000 henkeä</i> | | | | | |
| Palkansaajat | 68,9 | 62,1 | 56,1 | 51,0 | 50,3 |
| Yrittäjät | 8,5 | 7,6 | 7,7 | 8,9 | 8,0 |
| Työllisyys | 77,4 | 69,7 | 63,8 | 59,9 | 58,3 |
| <i>1 000 000 tuntia</i> | | | | | |
| Palkansaajat | 113,1 | 100,3 | 91,2 | 79,9 | 80,4 |
| Yrittäjät | 25,7 | 21,1 | 23,2 | 27,6 | 24,5 |
| Tehtyjen työtuntien kokonaismäärä | 138,8 | 121,4 | 114,4 | 107,5 | 104,9 |
| Työn tuottavuuden muutos, prosenttia | | 5,4 | -2,3 | 1,1 | 6,2 |
| I Kuljetus, varastointi ja tietoliikenne | | | | | |
| MARKKINATUOTANTO | | | | | |
| <i>1000 henkeä</i> | | | | | |
| Palkansaajat | 156,9 | 145,8 | 138,0 | 131,1 | 129,7 |
| Yrittäjät | 20,7 | 20,9 | 20,7 | 20,8 | 20,6 |
| Työllisyys | 177,6 | 166,7 | 158,7 | 151,9 | 150,3 |
| <i>1 000 000 tuntia</i> | | | | | |
| Palkansaajat | 272,4 | 248,5 | 235,8 | 225,3 | 223,4 |
| Yrittäjät | 45,2 | 44,7 | 44,6 | 43,5 | 47,1 |
| Tehtyjen työtuntien kokonaismäärä | 317,6 | 293,2 | 280,4 | 268,8 | 270,5 |
| Työn tuottavuuden muutos, prosenttia | | 3,3 | 4,3 | 7,5 | 3,6 |
| MARKKINATON TUOTANTO | | | | | |
| JULKINEN TOIMINTA | | | | | |
| <i>1000 henkeä</i> | | | | | |
| Palkansaajat | 5,6 | 5,4 | 5,4 | 5,4 | 5,2 |
| Yrittäjät | | | | | |
| Työllisyys | 5,6 | 5,4 | 5,4 | 5,4 | 5,2 |
| <i>1 000 000 tuntia</i> | | | | | |
| Palkansaajat | 8,7 | 8,4 | 8,4 | 8,4 | 8,2 |
| Yrittäjät | | | | | |
| Tehtyjen työtuntien kokonaismäärä | 8,7 | 8,4 | 8,4 | 8,4 | 8,2 |
| MUU TOIMINTA | | | | | |
| <i>1000 henkeä</i> | | | | | |
| Palkansaajat | | | | | |
| Yrittäjät | | | | | |
| Työllisyys | | | | | |
| <i>1 000 000 tuntia</i> | | | | | |
| Palkansaajat | | | | | |
| Yrittäjät | | | | | |
| Tehtyjen työtuntien kokonaismäärä | | | | | |
| IA Kuljetus ja varastointi | | | | | |
| 60 Maallikenne | | | | | |
| <i>1000 henkeä</i> | | | | | |
| Palkansaajat | 67,1 | 60,1 | 55,5 | 52,2 | 51,5 |
| Yrittäjät | 20,1 | 20,3 | 20,2 | 20,2 | 19,8 |
| Työllisyys | 87,2 | 80,4 | 75,7 | 72,4 | 71,3 |
| <i>1 000 000 tuntia</i> | | | | | |
| Palkansaajat | 124,7 | 110,0 | 101,5 | 95,1 | 94,7 |
| Yrittäjät | 44,0 | 43,5 | 43,8 | 42,4 | 45,7 |
| Tehtyjen työtuntien kokonaismäärä | 168,7 | 153,5 | 145,3 | 137,5 | 140,4 |
| Työn tuottavuuden muutos, prosenttia | | 1,3 | 1,9 | 7,5 | -0,2 |
| 61 Vesiliikenne | | | | | |
| <i>1000 henkeä</i> | | | | | |
| Palkansaajat | 10,5 | 10,4 | 10,4 | 10,4 | 10,2 |
| Yrittäjät | 0,3 | 0,3 | 0,2 | 0,2 | 0,2 |
| Työllisyys | 10,8 | 10,7 | 10,6 | 10,6 | 10,4 |
| <i>1 000 000 tuntia</i> | | | | | |
| Palkansaajat | 20,8 | 20,6 | 20,6 | 20,6 | 20,0 |
| Yrittäjät | 0,6 | 0,6 | 0,4 | 0,4 | 0,4 |
| Tehtyjen työtuntien kokonaismäärä | 21,4 | 21,2 | 21,0 | 21,0 | 20,4 |
| Työn tuottavuuden muutos, prosenttia | | -4,9 | 4,9 | 20,6 | 12,7 |

2.4. Employment, total hours worked and changes in labour productivity by industry

| 1995 | 1996 | 1997 | | Koodi/Code |
|---|-------|-------|---|------------|
| H Hotels and restaurants | | | | |
| <i>1000 persons</i> | | | | |
| 51,8 | 53,6 | 55,6 | Employees | E12 |
| 7,8 | 8,2 | 9,4 | Self-employed | E11 |
| 59,6 | 61,8 | 65,0 | Employment | E1 |
| <i>1 000 000 hours</i> | | | | |
| 80,6 | 83,6 | 88,0 | Employees | E22 |
| 22,5 | 25,7 | 25,4 | Self-employed | E21 |
| 103,1 | 109,3 | 113,4 | Total hours worked | E2 |
| 9,5 | -6,1 | 0,5 | Changes in labour productivity, percentages | |
| I Transport, storage and communication | | | | |
| MARKET PRODUCTION | | | | |
| 211 | | | | |
| <i>1000 persons</i> | | | | |
| 131,2 | 133,0 | 135,1 | Employees | E12 |
| 21,2 | 21,9 | 21,8 | Self-employed | E11 |
| 152,4 | 154,9 | 156,9 | Employment | E1 |
| <i>1 000 000 hours</i> | | | | |
| 231,7 | 233,1 | 236,8 | Employees | E22 |
| 48,8 | 50,8 | 51,1 | Self-employed | E21 |
| 280,5 | 283,9 | 287,9 | Total hours worked | E2 |
| 2,2 | 5,1 | 6,7 | Changes in labour productivity, percentages | |
| NON-MARKET PRODUCTION | | | | |
| 220+230 | | | | |
| GOVERNMENT ACTIVITIES | | | | |
| 220 | | | | |
| <i>1000 persons</i> | | | | |
| 5,2 | 5,2 | 5,1 | Employees | E12 |
| | | | Self-employed | E11 |
| 5,2 | 5,2 | 5,1 | Employment | E1 |
| <i>1 000 000 hours</i> | | | | |
| 8,3 | 8,3 | 8,1 | Employees | E22 |
| | | | Self-employed | E21 |
| 8,3 | 8,3 | 8,1 | Total hours worked | E2 |
| OTHER ACTIVITIES | | | | |
| 230 | | | | |
| <i>1000 persons</i> | | | | |
| | | | Employees | E12 |
| | | | Self-employed | E11 |
| | | | Employment | E1 |
| <i>1 000 000 hours</i> | | | | |
| | | | Employees | E22 |
| | | | Self-employed | E21 |
| | | | Total hours worked | E2 |
| IA Transport and storage | | | | |
| 60 Land transport | | | | |
| <i>1000 persons</i> | | | | |
| 50,9 | 52,7 | 53,8 | Employees | E12 |
| 20,4 | 20,9 | 20,8 | Self-employed | E11 |
| 71,3 | 73,6 | 74,6 | Employment | E1 |
| <i>1 000 000 hours</i> | | | | |
| 98,7 | 97,7 | 99,7 | Employees | E22 |
| 47,1 | 48,9 | 49,2 | Self-employed | E21 |
| 143,8 | 146,6 | 148,9 | Total hours worked | E2 |
| 1,4 | 3,4 | 2,9 | Changes in labour productivity, percentages | |
| 61 Water transport | | | | |
| <i>1000 persons</i> | | | | |
| 11,0 | 10,5 | 10,4 | Employees | E12 |
| 0,2 | 0,2 | 0,2 | Self-employed | E11 |
| 11,2 | 10,7 | 10,6 | Employment | E1 |
| <i>1 000 000 hours</i> | | | | |
| 21,7 | 20,6 | 20,4 | Employees | E22 |
| 0,4 | 0,4 | 0,4 | Self-employed | E21 |
| 22,1 | 21,0 | 20,8 | Total hours worked | E2 |
| -6,4 | 1,2 | 8,0 | Changes in labour productivity, percentages | |

2.4. Työllisyys, tehdyt työtunnit ja työn tuottavuuden muutos toimialoitain

| | 1990 | 1991 | 1992 | 1993 | 1994 |
|--|------|------|------|------|------|
| 62 Ilmailukenne | | | | | |
| <i>1000 henkeä</i> | | | | | |
| Palkansaajat | 5,6 | 5,2 | 5,1 | 5,0 | 5,1 |
| Yrittäjät | | | | | |
| Työllisyys | 5,6 | 5,2 | 5,1 | 5,0 | 5,1 |
| <i>1 000 000 tuntia</i> | | | | | |
| Palkansaajat | 9,1 | 8,4 | 8,3 | 8,1 | 8,3 |
| Yrittäjät | | | | | |
| Tehtyjen työtuntien kokonaismäärä | 9,1 | 8,4 | 8,3 | 8,1 | 8,3 |
| Työn tuottavuuden muutos, prosenttia | | 4,0 | -4,2 | 8,4 | 11,7 |
| 63 Liikennettä palveleva toiminta | | | | | |
| MARKKINATUOTANTO | | | | | |
| <i>1000 henkeä</i> | | | | | |
| Palkansaajat | 21,3 | 19,4 | 19,3 | 18,4 | 19,2 |
| Yrittäjät | 0,3 | 0,3 | 0,2 | 0,3 | 0,5 |
| Työllisyys | 21,6 | 19,7 | 19,5 | 18,7 | 19,7 |
| <i>1 000 000 tuntia</i> | | | | | |
| Palkansaajat | 38,8 | 35,1 | 35,0 | 33,6 | 34,4 |
| Yrittäjät | 0,5 | 0,5 | 0,3 | 0,6 | 0,9 |
| Tehtyjen työtuntien kokonaismäärä | 39,3 | 35,6 | 35,3 | 34,2 | 35,3 |
| Työn tuottavuuden muutos, prosenttia | | 6,9 | 7,0 | 4,3 | 2,5 |
| MARKKINATON TUOTANTO | | | | | |
| JULKINEN TOIMINTA | | | | | |
| <i>1000 henkeä</i> | | | | | |
| Palkansaajat | 5,6 | 5,4 | 5,4 | 5,4 | 5,2 |
| Yrittäjät | | | | | |
| Työllisyys | 5,6 | 5,4 | 5,4 | 5,4 | 5,2 |
| <i>1 000 000 tuntia</i> | | | | | |
| Palkansaajat | 8,7 | 8,4 | 8,4 | 8,4 | 8,2 |
| Yrittäjät | | | | | |
| Tehtyjen työtuntien kokonaismäärä | 8,7 | 8,4 | 8,4 | 8,4 | 8,2 |
| MUU TOIMINTA | | | | | |
| <i>1000 henkeä</i> | | | | | |
| Palkansaajat | | | | | |
| Yrittäjät | | | | | |
| Työllisyys | | | | | |
| <i>1 000 000 tuntia</i> | | | | | |
| Palkansaajat | | | | | |
| Yrittäjät | | | | | |
| Tehtyjen työtuntien kokonaismäärä | | | | | |
| IB Posti- ja teleliikenne | | | | | |
| <i>1000 henkeä</i> | | | | | |
| Palkansaajat | 52,4 | 50,7 | 47,7 | 45,1 | 43,7 |
| Yrittäjät | | | 0,1 | 0,1 | 0,1 |
| Työllisyys | 52,4 | 50,7 | 47,8 | 45,2 | 43,8 |
| <i>1 000 000 tuntia</i> | | | | | |
| Palkansaajat | 79,0 | 74,4 | 70,4 | 67,9 | 68,0 |
| Yrittäjät | 0,1 | 0,1 | 0,1 | 0,1 | 0,1 |
| Tehtyjen työtuntien kokonaismäärä | 79,1 | 74,5 | 70,5 | 68,0 | 68,1 |
| Työn tuottavuuden muutos, prosenttia | | 8,0 | 8,5 | 5,4 | 6,7 |

J Rahoitus- ja vakuutustoiminta

| | | | | | |
|--------------------------------------|-------|-------|-------|------|------|
| <i>1000 henkeä</i> | | | | | |
| Palkansaajat | 66,1 | 62,0 | 57,2 | 52,8 | 51,5 |
| Yrittäjät | | | | | |
| Työllisyys | 66,1 | 62,0 | 57,2 | 52,8 | 51,5 |
| <i>1 000 000 tuntia</i> | | | | | |
| Palkansaajat | 107,1 | 104,4 | 101,0 | 91,9 | 79,3 |
| Yrittäjät | | | | | |
| Tehtyjen työtuntien kokonaismäärä | 107,1 | 104,4 | 101,0 | 91,9 | 79,3 |
| Työn tuottavuuden muutos, prosenttia | | -4,5 | -16,4 | 18,3 | 8,0 |

2.4. Employment, total hours worked and changes in labour productivity by industry

| 1995 | 1996 | 1997 | | Koodi/Code |
|---|------|------|---|----------------|
| 62 Air transport | | | | |
| <i>1000 persons</i> | | | | |
| 5,2 | 5,4 | 5,8 | Employees | E12 |
| | | | Self-employed | E11 |
| 5,2 | 5,4 | 5,8 | Employment | E1 |
| <i>1 000 000 hours</i> | | | | |
| 8,5 | 8,8 | 9,4 | Employees | E22 |
| | | | Self-employed | E21 |
| 8,5 | 8,8 | 9,4 | Total hours worked | E2 |
| 12,7 | 0,6 | 4,1 | Changes in labour productivity, percentages | |
| 63 Supporting and auxiliary transport activities | | | | |
| MARKET PRODUCTION | | | | 211 |
| <i>1000 persons</i> | | | | |
| 19,4 | 19,6 | 19,7 | Employees | E12 |
| 0,5 | 0,5 | 0,5 | Self-employed | E11 |
| 19,9 | 20,1 | 20,2 | Employment | E1 |
| <i>1 000 000 hours</i> | | | | |
| 35,2 | 35,5 | 35,7 | Employees | E22 |
| 0,9 | 0,9 | 0,9 | Self-employed | E21 |
| 36,1 | 36,4 | 36,6 | Total hours worked | E2 |
| 5,2 | 6,3 | 5,7 | Changes in labour productivity, percentages | |
| NON-MARKET PRODUCTION | | | | 220+230 |
| GOVERNMENT ACTIVITIES | | | | 220 |
| <i>1000 persons</i> | | | | |
| 5,2 | 5,2 | 5,1 | Employees | E12 |
| | | | Self-employed | E11 |
| 5,2 | 5,2 | 5,1 | Employment | E1 |
| <i>1 000 000 hours</i> | | | | |
| 8,3 | 8,3 | 8,1 | Employees | E22 |
| | | | Self-employed | E21 |
| 8,3 | 8,3 | 8,1 | Total hours worked | E2 |
| OTHER ACTIVITIES | | | | 230 |
| <i>1000 persons</i> | | | | |
| | | | Employees | E12 |
| | | | Self-employed | E11 |
| | | | Employment | E1 |
| <i>1 000 000 hours</i> | | | | |
| | | | Employees | E22 |
| | | | Self-employed | E21 |
| | | | Total hours worked | E2 |
| IB Post and telecommunications | | | | |
| <i>1000 persons</i> | | | | |
| 44,7 | 44,8 | 45,4 | Employees | E12 |
| 0,1 | 0,3 | 0,3 | Self-employed | E11 |
| 44,8 | 45,1 | 45,7 | Employment | E1 |
| <i>1 000 000 hours</i> | | | | |
| 69,8 | 70,5 | 71,6 | Employees | E22 |
| 0,4 | 0,6 | 0,6 | Self-employed | E21 |
| 70,0 | 71,1 | 72,2 | Total hours worked | E2 |
| 1,9 | 9,5 | 13,2 | Changes in labour productivity, percentages | |
| J Financial intermediation and insurance | | | | |
| <i>1000 persons</i> | | | | |
| 48,1 | 44,5 | 42,1 | Employees | E12 |
| | | | Self-employed | E11 |
| 48,1 | 44,5 | 42,1 | Employment | E1 |
| <i>1 000 000 hours</i> | | | | |
| 77,6 | 73,4 | 71,0 | Employees | E22 |
| | | | Self-employed | E21 |
| 77,6 | 73,4 | 71,0 | Total hours worked | E2 |
| 8,5 | 23,7 | -8,4 | Changes in labour productivity, percentages | |

2.4. Työllisyys, tehdyt työtunnit ja työn tuottavuuden muutos toimialoitain

| | 1990 | 1991 | 1992 | 1993 | 1994 |
|---|------|------|-------|------|-------|
| 65 Rahoitustoiminta | | | | | |
| <i>1000 henkeä</i> | | | | | |
| Palkansaajat | 54,0 | 50,0 | 45,4 | 41,3 | 40,1 |
| Yrittäjät | | | | | |
| Työllisyys | 54,0 | 50,0 | 45,4 | 41,3 | 40,1 |
| <i>1 000 000 tuntia</i> | | | | | |
| Palkansaajat | 85,2 | 82,9 | 79,8 | 71,1 | 60,7 |
| Yrittäjät | | | | | |
| Tehtyjen työtuntien kokonaismäärä | 85,2 | 82,9 | 79,8 | 71,1 | 60,7 |
| Työn tuottavuuden muutos, prosenttia | | -4,5 | -18,0 | 16,3 | 13,5 |
| 66 Vakuutustoiminta | | | | | |
| <i>1000 henkeä</i> | | | | | |
| Palkansaajat | 10,6 | 10,3 | 10,2 | 9,9 | 10,1 |
| Yrittäjät | | | | | |
| Työllisyys | 10,6 | 10,3 | 10,2 | 9,9 | 10,1 |
| <i>1 000 000 tuntia</i> | | | | | |
| Palkansaajat | 19,4 | 18,7 | 18,5 | 18,1 | 16,4 |
| Yrittäjät | | | | | |
| Tehtyjen työtuntien kokonaismäärä | 19,4 | 18,7 | 18,5 | 18,1 | 16,4 |
| Työn tuottavuuden muutos, prosenttia | | -7,5 | 2,8 | 28,5 | -29,0 |
| 67 Rahoitusta ja vakuutusta palveleva toiminta | | | | | |
| <i>1000 henkeä</i> | | | | | |
| Palkansaajat | 1,5 | 1,7 | 1,6 | 1,6 | 1,3 |
| Yrittäjät | | | | | |
| Työllisyys | 1,5 | 1,7 | 1,6 | 1,6 | 1,3 |
| <i>1 000 000 tuntia</i> | | | | | |
| Palkansaajat | 2,5 | 2,8 | 2,7 | 2,7 | 2,2 |
| Yrittäjät | | | | | |
| Tehtyjen työtuntien kokonaismäärä | 2,5 | 2,8 | 2,7 | 2,7 | 2,2 |
| Työn tuottavuuden muutos, prosenttia | | 13,9 | -39,6 | 71,7 | 82,6 |

K Kiinteistö- ja liike-elämän palvelut

MARKKINATUOTANTO

| | | | | | |
|--------------------------------------|-------|-------|-------|-------|-------|
| <i>1000 henkeä</i> | | | | | |
| Palkansaajat | 129,6 | 122,3 | 110,4 | 103,4 | 103,4 |
| Yrittäjät | 7,3 | 8,0 | 8,9 | 11,2 | 12,8 |
| Työllisyys | 136,9 | 130,3 | 119,3 | 114,6 | 116,2 |
| <i>1 000 000 tuntia</i> | | | | | |
| Palkansaajat | 220,9 | 205,7 | 184,5 | 169,8 | 176,4 |
| Yrittäjät | 14,0 | 15,9 | 16,8 | 24,5 | 29,8 |
| Tehtyjen työtuntien kokonaismäärä | 234,9 | 221,6 | 201,3 | 194,3 | 206,2 |
| Työn tuottavuuden muutos, prosenttia | | 7,6 | 10,3 | 6,6 | -1,2 |

MARKKINATON TUOTANTO

JULKINEN TOIMINTA

| | | | | | |
|-----------------------------------|------|------|------|------|------|
| <i>1000 henkeä</i> | | | | | |
| Palkansaajat | 17,4 | 17,1 | 17,0 | 16,0 | 15,8 |
| Yrittäjät | | | | | |
| Työllisyys | 17,4 | 17,1 | 17,0 | 16,0 | 15,8 |
| <i>1 000 000 tuntia</i> | | | | | |
| Palkansaajat | 28,2 | 28,5 | 28,4 | 27,1 | 27,1 |
| Yrittäjät | | | | | |
| Tehtyjen työtuntien kokonaismäärä | 28,2 | 28,5 | 28,4 | 27,1 | 27,1 |

MUU TOIMINTA

| | | | | | |
|-----------------------------------|-----|-----|-----|-----|-----|
| <i>1000 henkeä</i> | | | | | |
| Palkansaajat | 1,2 | 1,2 | 1,2 | 1,2 | 1,2 |
| Yrittäjät | | | | | |
| Työllisyys | 1,2 | 1,2 | 1,2 | 1,2 | 1,2 |
| <i>1 000 000 tuntia</i> | | | | | |
| Palkansaajat | 2,1 | 2,1 | 2,1 | 2,1 | 2,1 |
| Yrittäjät | | | | | |
| Tehtyjen työtuntien kokonaismäärä | 2,1 | 2,1 | 2,1 | 2,1 | 2,1 |

2.4. Employment, total hours worked and changes in labour productivity by industry

| 1995 | 1996 | 1997 | | Koodi/Code |
|--|-------|-------|---|------------|
| 65 Financial Intermediation | | | | |
| <i>1000 persons</i> | | | | |
| 36,2 | 32,7 | 29,9 | Employees | E12 |
| | | | Self-employed | E11 |
| 36,2 | 32,7 | 29,9 | Employment | E1 |
| <i>1 000 000 hours</i> | | | | |
| 57,8 | 53,8 | 50,6 | Employees | E22 |
| | | | Self-employed | E21 |
| 57,8 | 53,8 | 50,6 | Total hours worked | E2 |
| 6,0 | 17,0 | 11,6 | Changes in labour productivity, percentages | |
| 66 Insurance | | | | |
| <i>1000 persons</i> | | | | |
| 10,6 | 10,3 | 10,2 | Employees | E12 |
| | | | Self-employed | E11 |
| 10,6 | 10,3 | 10,2 | Employment | E1 |
| <i>1 000 000 hours</i> | | | | |
| 17,6 | 17,1 | 17,1 | Employees | E22 |
| | | | Self-employed | E21 |
| 17,6 | 17,1 | 17,1 | Total hours worked | E2 |
| 50,3 | 60,5 | -75,8 | Changes in labour productivity, percentages | |
| 67 Activities auxiliary to financial intermediation and insurance | | | | |
| <i>1000 persons</i> | | | | |
| 1,3 | 1,5 | 2,0 | Employees | E12 |
| | | | Self-employed | E11 |
| 1,3 | 1,5 | 2,0 | Employment | E1 |
| <i>1 000 000 hours</i> | | | | |
| 2,2 | 2,5 | 3,3 | Employees | E22 |
| | | | Self-employed | E21 |
| 2,2 | 2,5 | 3,3 | Total hours worked | E2 |
| -31,4 | 10,3 | 11,7 | Changes in labour productivity, percentages | |
| K Real estate and business activities | | | | |
| MARKET PRODUCTION | | | | |
| 211 | | | | |
| <i>1000 persons</i> | | | | |
| 108,3 | 119,0 | 127,0 | Employees | E12 |
| 13,6 | 15,4 | 16,8 | Self-employed | E11 |
| 121,9 | 134,4 | 143,8 | Employment | E1 |
| <i>1 000 000 hours</i> | | | | |
| 184,6 | 199,8 | 211,4 | Employees | E22 |
| 32,8 | 41,8 | 45,2 | Self-employed | E21 |
| 217,4 | 241,6 | 256,6 | Total hours worked | E2 |
| -0,8 | -5,5 | -1,7 | Changes in labour productivity, percentages | |
| NON-MARKET PRODUCTION | | | | |
| 220-230 | | | | |
| GOVERNMENT ACTIVITIES | | | | |
| 220 | | | | |
| <i>1000 persons</i> | | | | |
| 14,4 | 14,0 | 14,1 | Employees | E12 |
| | | | Self-employed | E11 |
| 14,4 | 14,0 | 14,1 | Employment | E1 |
| <i>1 000 000 hours</i> | | | | |
| 24,7 | 23,6 | 23,8 | Employees | E22 |
| | | | Self-employed | E21 |
| 24,7 | 23,6 | 23,8 | Total hours worked | E2 |
| OTHER ACTIVITIES | | | | |
| 230 | | | | |
| <i>1000 persons</i> | | | | |
| 1,4 | 1,5 | 1,5 | Employees | E12 |
| | | | Self-employed | E11 |
| 1,4 | 1,5 | 1,5 | Employment | E1 |
| <i>1 000 000 hours</i> | | | | |
| 2,5 | 2,6 | 2,6 | Employees | E22 |
| | | | Self-employed | E21 |
| 2,5 | 2,6 | 2,6 | Total hours worked | E2 |

2.4. Työllisyys, tehdyt työtunnit ja työn tuottavuuden muutos toimialoittain

| | 1990 | 1991 | 1992 | 1993 | 1994 |
|--|--------------|--------------|--------------|--------------|--------------|
| KA Kiinteistöalan palvelut | | | | | |
| 701, 7022, 703 Muu kiinteistötoiminta | | | | | |
| MARKKINATUOTANTO | | | | | |
| <i>1000 henkeä</i> | | | | | |
| Palkansaajat | 26,1 | 25,6 | 25,3 | 24,2 | 23,3 |
| Yrittäjät | 1,6 | 1,6 | 1,6 | 2,6 | 2,7 |
| Työllisyys | 27,7 | 27,2 | 27,1 | 26,8 | 26,0 |
| <i>1 000 000 tuntia</i> | | | | | |
| Palkansaajat | 45,6 | 44,8 | 43,9 | 39,8 | 39,5 |
| Yrittäjät | 3,2 | 3,3 | 3,6 | 5,3 | 5,9 |
| Tehtyjen työtuntien kokonaismäärä | 48,8 | 48,1 | 47,5 | 45,1 | 45,4 |
| Työn tuottavuuden muutos, prosenttia | | 5,4 | -6,6 | -0,4 | 4,7 |
| MARKKINATON TUOTANTO | | | | | |
| JULKINEN TOIMINTA | | | | | |
| <i>1000 henkeä</i> | | | | | |
| Palkansaajat | 3,6 | 3,5 | 3,5 | 3,4 | 3,3 |
| Yrittäjät | | | | | |
| Työllisyys | 3,6 | 3,5 | 3,5 | 3,4 | 3,3 |
| <i>1 000 000 tuntia</i> | | | | | |
| Palkansaajat | 6,2 | 6,2 | 6,2 | 6,2 | 6,2 |
| Yrittäjät | | | | | |
| Tehtyjen työtuntien kokonaismäärä | 6,2 | 6,2 | 6,2 | 6,2 | 6,2 |
| KB Liike-elämää palveleva toiminta | | | | | |
| MARKKINATUOTANTO | | | | | |
| <i>1000 henkeä</i> | | | | | |
| Palkansaajat | 103,5 | 96,7 | 85,1 | 79,2 | 80,1 |
| Yrittäjät | 5,7 | 6,4 | 7,1 | 8,6 | 10,1 |
| Työllisyys | 109,2 | 103,1 | 92,2 | 87,8 | 90,2 |
| <i>1 000 000 tuntia</i> | | | | | |
| Palkansaajat | 175,3 | 160,9 | 140,6 | 130,0 | 136,9 |
| Yrittäjät | 10,8 | 12,6 | 13,2 | 19,2 | 23,9 |
| Tehtyjen työtuntien kokonaismäärä | 186,1 | 173,5 | 153,8 | 149,2 | 160,8 |
| Työn tuottavuuden muutos, prosenttia | | -1,7 | 6,9 | 8,5 | 2,9 |
| MARKKINATON TUOTANTO | | | | | |
| JULKINEN TOIMINTA | | | | | |
| <i>1000 henkeä</i> | | | | | |
| Palkansaajat | 13,8 | 13,6 | 13,5 | 12,6 | 12,5 |
| Yrittäjät | | | | | |
| Työllisyys | 13,8 | 13,6 | 13,5 | 12,6 | 12,5 |
| <i>1 000 000 tuntia</i> | | | | | |
| Palkansaajat | 22,0 | 22,3 | 22,2 | 20,9 | 20,9 |
| Yrittäjät | | | | | |
| Tehtyjen työtuntien kokonaismäärä | 22,0 | 22,3 | 22,2 | 20,9 | 20,9 |
| MUU TOIMINTA | | | | | |
| <i>1000 henkeä</i> | | | | | |
| Palkansaajat | 1,2 | 1,2 | 1,2 | 1,2 | 1,2 |
| Yrittäjät | | | | | |
| Työllisyys | 1,2 | 1,2 | 1,2 | 1,2 | 1,2 |
| <i>1 000 000 tuntia</i> | | | | | |
| Palkansaajat | 2,1 | 2,1 | 2,1 | 2,1 | 2,1 |
| Yrittäjät | | | | | |
| Tehtyjen työtuntien kokonaismäärä | 2,1 | 2,1 | 2,1 | 2,1 | 2,1 |

L Hallinto, pakollinen sosiaalivakuutus

| | | | | | |
|--|--------------|--------------|--------------|--------------|--------------|
| MARKKINATON TUOTANTO | | | | | |
| JULKINEN TOIMINTA | | | | | |
| <i>1000 henkeä</i> | | | | | |
| Palkansaajat | 164,0 | 168,0 | 163,7 | 157,1 | 156,9 |
| Yrittäjät | | | | | |
| Työllisyys | 164,0 | 168,0 | 163,7 | 157,1 | 156,9 |
| <i>1 000 000 tuntia</i> | | | | | |
| Palkansaajat | 284,0 | 293,4 | 286,9 | 276,0 | 276,9 |
| Yrittäjät | | | | | |
| Tehtyjen työtuntien kokonaismäärä | 284,0 | 293,4 | 286,9 | 276,0 | 276,9 |

2.4. Employment, total hours worked and changes in labour productivity by industry

| 1995 | 1996 | 1997 | | Koodi/Code |
|-------|-------|-------|---|----------------|
| | | | KA Real estate activities | |
| | | | 701, 7022, 703 Other real estate activities | |
| | | | MARKET PRODUCTION | 211 |
| | | | <i>1000 persons</i> | |
| 22,2 | 22,9 | 23,8 | Employees | E12 |
| 2,8 | 3,3 | 3,4 | Self-employed | E11 |
| 25,0 | 26,2 | 27,2 | Employment | E1 |
| | | | <i>1 000 000 hours</i> | |
| 38,0 | 38,8 | 39,6 | Employees | E22 |
| 6,3 | 7,2 | 7,2 | Self-employed | E21 |
| 44,3 | 46,0 | 46,8 | Total hours worked | E2 |
| 12,9 | 8,7 | 2,6 | Changes in labour productivity, percentages | |
| | | | NON-MARKET PRODUCTION | 220+230 |
| | | | GOVERNMENT ACTIVITIES | 220 |
| | | | <i>1000 persons</i> | |
| 1,5 | 0,3 | 0,3 | Employees | E12 |
| | | | Self-employed | E11 |
| 1,5 | 0,3 | 0,3 | Employment | E1 |
| | | | <i>1 000 000 hours</i> | |
| 3,0 | 0,6 | 0,6 | Employees | E22 |
| | | | Self-employed | E21 |
| 3,0 | 0,6 | 0,6 | Total hours worked | E2 |
| | | | KB Business activities | |
| | | | MARKET PRODUCTION | 211 |
| | | | <i>1000 persons</i> | |
| 86,1 | 96,1 | 103,2 | Employees | E12 |
| 10,8 | 12,1 | 13,4 | Self-employed | E11 |
| 96,9 | 108,2 | 116,6 | Employment | E1 |
| | | | <i>1 000 000 hours</i> | |
| 146,6 | 161,0 | 171,8 | Employees | E22 |
| 26,5 | 34,6 | 38,0 | Self-employed | E21 |
| 173,1 | 195,6 | 209,8 | Total hours worked | E2 |
| -0,4 | -4,8 | 1,6 | Changes in labour productivity, percentages | |
| | | | NON-MARKET PRODUCTION | 220+230 |
| | | | GOVERNMENT ACTIVITIES | 220 |
| | | | <i>1000 persons</i> | |
| 12,9 | 13,7 | 13,8 | Employees | E12 |
| | | | Self-employed | E11 |
| 12,9 | 13,7 | 13,8 | Employment | E1 |
| | | | <i>1 000 000 hours</i> | |
| 21,7 | 23,0 | 23,2 | Employees | E22 |
| | | | Self-employed | E21 |
| 21,7 | 23,0 | 23,2 | Total hours worked | E2 |
| | | | OTHER ACTIVITIES | 230 |
| | | | <i>1000 persons</i> | |
| 1,4 | 1,5 | 1,5 | Employees | E12 |
| | | | Self-employed | E11 |
| 1,4 | 1,5 | 1,5 | Employment | E1 |
| | | | <i>1 000 000 hours</i> | |
| 2,5 | 2,6 | 2,6 | Employees | E22 |
| | | | Self-employed | E21 |
| 2,5 | 2,6 | 2,6 | Total hours worked | E2 |
| | | | L Administration, compulsory social security | |
| | | | NON-MARKET PRODUCTION | 220+230 |
| | | | GOVERNMENT ACTIVITIES | 220 |
| | | | <i>1000 persons</i> | |
| 160,8 | 161,0 | 161,5 | Employees | E12 |
| | | | Self-employed | E11 |
| 160,8 | 161,0 | 161,5 | Employment | E1 |
| | | | <i>1 000 000 hours</i> | |
| 289,2 | 288,5 | 285,2 | Employees | E22 |
| | | | Self-employed | E21 |
| 289,2 | 288,5 | 285,2 | Total hours worked | E2 |

2.4. Työllisyys, tehdyt työtunnit ja työn tuottavuuden muutos toimialoitain

| | 1990 | 1991 | 1992 | 1993 | 1994 |
|--|-------|-------|-------|-------|-------|
| M Koulutus | | | | | |
| MARKKINATUOTANTO | | | | | |
| <i>1000 henkeä</i> | | | | | |
| Palkansaajat | 2,7 | 2,3 | 2,2 | 2,2 | 3,1 |
| Yrittäjät | 0,2 | 0,1 | 0,2 | 0,2 | 0,2 |
| Työllisyys | 2,9 | 2,4 | 2,4 | 2,4 | 3,3 |
| <i>1 000 000 tuntia</i> | | | | | |
| Palkansaajat | 4,8 | 4,1 | 4,0 | 4,1 | 5,9 |
| Yrittäjät | 0,4 | 0,2 | 0,3 | 0,2 | 0,2 |
| Tehtyjen työtuntien kokonaisuus | 5,2 | 4,3 | 4,3 | 4,3 | 6,1 |
| Työn tuottavuuden muutos, prosenttia | | 7,4 | 0,5 | 15,7 | -19,1 |
| MARKKINATON TUOTANTO | | | | | |
| JULKINEN TOIMINTA | | | | | |
| <i>1000 henkeä</i> | | | | | |
| Palkansaajat | 119,8 | 120,7 | 117,9 | 114,0 | 115,0 |
| Yrittäjät | | | | | |
| Työllisyys | 119,8 | 120,7 | 117,9 | 114,0 | 115,0 |
| <i>1 000 000 tuntia</i> | | | | | |
| Palkansaajat | 125,8 | 126,7 | 124,0 | 120,3 | 120,7 |
| Yrittäjät | | | | | |
| Tehtyjen työtuntien kokonaisuus | 125,8 | 126,7 | 124,0 | 120,3 | 120,7 |
| MUU TOIMINTA | | | | | |
| <i>1000 henkeä</i> | | | | | |
| Palkansaajat | 11,0 | 10,0 | 10,1 | 10,5 | 10,5 |
| Yrittäjät | | | | | |
| Työllisyys | 11,0 | 10,0 | 10,1 | 10,5 | 10,5 |
| <i>1 000 000 tuntia</i> | | | | | |
| Palkansaajat | 15,8 | 14,8 | 14,8 | 15,1 | 16,0 |
| Yrittäjät | | | | | |
| Tehtyjen työtuntien kokonaisuus | 15,8 | 14,8 | 14,8 | 15,1 | 16,0 |
| N Terveystieteiden- ja sosiaalipalvelut | | | | | |
| MARKKINATUOTANTO | | | | | |
| <i>1000 henkeä</i> | | | | | |
| Palkansaajat | 12,1 | 11,8 | 11,8 | 10,6 | 10,7 |
| Yrittäjät | 23,0 | 21,1 | 19,7 | 18,5 | 18,1 |
| Työllisyys | 35,1 | 32,9 | 31,5 | 29,1 | 28,8 |
| <i>1 000 000 tuntia</i> | | | | | |
| Palkansaajat | 21,8 | 21,4 | 21,3 | 19,1 | 19,3 |
| Yrittäjät | 30,1 | 27,2 | 25,3 | 23,8 | 23,2 |
| Tehtyjen työtuntien kokonaisuus | 51,9 | 48,6 | 46,6 | 42,9 | 42,5 |
| Työn tuottavuuden muutos, prosenttia | | -1,1 | -4,9 | 1,3 | -7,5 |
| MARKKINATON TUOTANTO | | | | | |
| JULKINEN TOIMINTA | | | | | |
| <i>1000 henkeä</i> | | | | | |
| Palkansaajat | 246,6 | 248,2 | 239,8 | 222,9 | 224,5 |
| Yrittäjät | | | | | |
| Työllisyys | 246,6 | 248,2 | 239,8 | 222,9 | 224,5 |
| <i>1 000 000 tuntia</i> | | | | | |
| Palkansaajat | 356,5 | 358,4 | 346,9 | 324,0 | 325,3 |
| Yrittäjät | | | | | |
| Tehtyjen työtuntien kokonaisuus | 356,5 | 358,4 | 346,9 | 324,0 | 325,3 |
| MUU TOIMINTA | | | | | |
| <i>1000 henkeä</i> | | | | | |
| Palkansaajat | 22,0 | 22,6 | 23,2 | 22,5 | 21,7 |
| Yrittäjät | | | | | |
| Työllisyys | 22,0 | 22,6 | 23,2 | 22,5 | 21,7 |
| <i>1 000 000 tuntia</i> | | | | | |
| Palkansaajat | 35,9 | 36,6 | 37,2 | 35,5 | 34,9 |
| Yrittäjät | | | | | |
| Tehtyjen työtuntien kokonaisuus | 35,9 | 36,6 | 37,2 | 35,5 | 34,9 |

2.4. Employment, total hours worked and changes in labour productivity by industry

| 1995 | 1996 | 1997 | | Koodi/Code |
|---------------------------------|-------|-------|---|----------------|
| M Education | | | | |
| MARKET PRODUCTION | | | | 211 |
| <i>1000 persons</i> | | | | |
| 3,4 | 3,7 | 3,9 | Employees | E12 |
| 0,2 | 0,2 | 0,2 | Self-employed | E11 |
| 3,6 | 3,9 | 4,1 | Employment | E1 |
| <i>1 000 000 hours</i> | | | | |
| 6,5 | 7,1 | 7,4 | Employees | E22 |
| 0,2 | 0,2 | 0,2 | Self-employed | E21 |
| 6,7 | 7,3 | 7,6 | Total hours worked | E2 |
| -6,8 | 0,3 | -3,7 | Changes in labour productivity, percentages | |
| NON-MARKET PRODUCTION | | | | 220+230 |
| GOVERNMENT ACTIVITIES | | | | 220 |
| <i>1000 persons</i> | | | | |
| 116,9 | 118,0 | 121,3 | Employees | E12 |
| | | | Self-employed | E11 |
| 116,9 | 118,0 | 121,3 | Employment | E1 |
| <i>1 000 000 hours</i> | | | | |
| 124,0 | 125,8 | 129,0 | Employees | E22 |
| | | | Self-employed | E21 |
| 124,0 | 125,8 | 129,0 | Total hours worked | E2 |
| OTHER ACTIVITIES | | | | 230 |
| <i>1000 persons</i> | | | | |
| 11,8 | 13,5 | 14,1 | Employees | E12 |
| | | | Self-employed | E11 |
| 11,8 | 13,5 | 14,1 | Employment | E1 |
| <i>1 000 000 hours</i> | | | | |
| 18,3 | 20,2 | 21,5 | Employees | E22 |
| | | | Self-employed | E21 |
| 18,3 | 20,2 | 21,5 | Total hours worked | E2 |
| N Health and social work | | | | |
| MARKET PRODUCTION | | | | 211 |
| <i>1000 persons</i> | | | | |
| 11,1 | 11,3 | 11,5 | Employees | E12 |
| 18,3 | 18,4 | 18,1 | Self-employed | E11 |
| 29,4 | 29,7 | 29,6 | Employment | E1 |
| <i>1 000 000 hours</i> | | | | |
| 20,8 | 21,0 | 21,4 | Employees | E22 |
| 24,2 | 24,4 | 24,2 | Self-employed | E21 |
| 45,0 | 45,4 | 45,6 | Total hours worked | E2 |
| -3,5 | 3,0 | 2,8 | Changes in labour productivity, percentages | |
| NON-MARKET PRODUCTION | | | | 220+230 |
| GOVERNMENT ACTIVITIES | | | | 220 |
| <i>1000 persons</i> | | | | |
| 225,2 | 228,2 | 234,3 | Employees | E12 |
| | | | Self-employed | E11 |
| 225,2 | 228,2 | 234,3 | Employment | E1 |
| <i>1 000 000 hours</i> | | | | |
| 330,8 | 340,7 | 348,5 | Employees | E22 |
| | | | Self-employed | E21 |
| 330,8 | 340,7 | 348,5 | Total hours worked | E2 |
| OTHER ACTIVITIES | | | | 230 |
| <i>1000 persons</i> | | | | |
| 21,8 | 21,6 | 21,8 | Employees | E12 |
| | | | Self-employed | E11 |
| 21,8 | 21,6 | 21,8 | Employment | E1 |
| <i>1 000 000 hours</i> | | | | |
| 34,8 | 35,2 | 35,4 | Employees | E22 |
| | | | Self-employed | E21 |
| 34,8 | 35,2 | 35,4 | Total hours worked | E2 |

2.4. Työllisyys, tehdyt työtunnit ja työn tuottavuuden muutos toimialoitain

| | 1990 | 1991 | 1992 | 1993 | 1994 |
|---|--------------|--------------|--------------|--------------|--------------|
| 851, 852 Terveystenhoito- ja eläinlääkintäpalvelut | | | | | |
| MARKKINATUOTANTO | | | | | |
| <i>1000 henkeä</i> | | | | | |
| Palkansaajat | 11,6 | 11,2 | 11,1 | 9,8 | 9,5 |
| Yrittäjät | 5,0 | 5,2 | 5,2 | 5,0 | 5,0 |
| Työllisyys | 16,6 | 16,4 | 16,3 | 14,8 | 14,5 |
| <i>1 000 000 tuntia</i> | | | | | |
| Palkansaajat | 21,1 | 20,6 | 20,3 | 18,0 | 17,6 |
| Yrittäjät | 4,9 | 5,0 | 5,0 | 4,8 | 4,9 |
| Tehtyjen työtuntien kokonaismäärä | 26,0 | 25,6 | 25,3 | 22,8 | 22,5 |
| Työn tuottavuuden muutos, prosenttia | | -4,9 | -8,3 | 3,1 | -9,0 |
| MARKKINATON TUOTANTO | | | | | |
| JULKINEN TOIMINTA | | | | | |
| <i>1000 henkeä</i> | | | | | |
| Palkansaajat | 135,9 | 135,9 | 132,0 | 123,6 | 123,9 |
| Yrittäjät | | | | | |
| Työllisyys | 135,9 | 135,9 | 132,0 | 123,6 | 123,9 |
| <i>1 000 000 tuntia</i> | | | | | |
| Palkansaajat | 201,5 | 201,3 | 196,0 | 184,0 | 184,7 |
| Yrittäjät | | | | | |
| Tehtyjen työtuntien kokonaismäärä | 201,5 | 201,3 | 196,0 | 184,0 | 184,7 |
| MUU TOIMINTA | | | | | |
| <i>1000 henkeä</i> | | | | | |
| Palkansaajat | 10,1 | 10,4 | 10,0 | 9,5 | 9,9 |
| Yrittäjät | | | | | |
| Työllisyys | 10,1 | 10,4 | 10,0 | 9,5 | 9,9 |
| <i>1 000 000 tuntia</i> | | | | | |
| Palkansaajat | 16,2 | 16,6 | 16,0 | 15,2 | 15,8 |
| Yrittäjät | | | | | |
| Tehtyjen työtuntien kokonaismäärä | 16,2 | 16,6 | 16,0 | 15,2 | 15,8 |
| 853 Sosiaalipalvelut | | | | | |
| MARKKINATUOTANTO | | | | | |
| <i>1000 henkeä</i> | | | | | |
| Palkansaajat | 0,5 | 0,6 | 0,7 | 0,8 | 1,2 |
| Yrittäjät | 18,0 | 15,9 | 14,5 | 13,5 | 13,1 |
| Työllisyys | 18,5 | 16,5 | 15,2 | 14,3 | 14,3 |
| <i>1 000 000 tuntia</i> | | | | | |
| Palkansaajat | 0,7 | 0,8 | 1,0 | 1,1 | 1,7 |
| Yrittäjät | 25,2 | 22,2 | 20,3 | 19,0 | 18,3 |
| Tehtyjen työtuntien kokonaismäärä | 25,9 | 23,0 | 21,3 | 20,1 | 20,0 |
| Työn tuottavuuden muutos, prosenttia | | -6,8 | 4,9 | 2,6 | 9,4 |
| MARKKINATON TUOTANTO | | | | | |
| JULKINEN TOIMINTA | | | | | |
| <i>1000 henkeä</i> | | | | | |
| Palkansaajat | 110,7 | 112,3 | 107,8 | 99,3 | 100,6 |
| Yrittäjät | | | | | |
| Työllisyys | 110,7 | 112,3 | 107,8 | 99,3 | 100,6 |
| <i>1 000 000 tuntia</i> | | | | | |
| Palkansaajat | 155,0 | 157,1 | 150,9 | 140,0 | 140,6 |
| Yrittäjät | | | | | |
| Tehtyjen työtuntien kokonaismäärä | 155,0 | 157,1 | 150,9 | 140,0 | 140,6 |
| MUU TOIMINTA | | | | | |
| <i>1000 henkeä</i> | | | | | |
| Palkansaajat | 11,9 | 12,2 | 13,2 | 13,0 | 11,8 |
| Yrittäjät | | | | | |
| Työllisyys | 11,9 | 12,2 | 13,2 | 13,0 | 11,8 |
| <i>1 000 000 tuntia</i> | | | | | |
| Palkansaajat | 19,7 | 20,0 | 21,2 | 20,3 | 19,1 |
| Yrittäjät | | | | | |
| Tehtyjen työtuntien kokonaismäärä | 19,7 | 20,0 | 21,2 | 20,3 | 19,1 |

2.4. Employment, total hours worked and changes in labour productivity by industry

| 1995 | 1996 | 1997 | | Koodi/Gode |
|--|-------|-------|---|----------------|
| 851, 852 Human health and veterinary activities | | | | |
| MARKET PRODUCTION | | | | 211 |
| <i>1000 persons</i> | | | | |
| 9,6 | 9,4 | 9,6 | Employees | E12 |
| 5,5 | 5,8 | 5,8 | Self-employed | E11 |
| 15,1 | 15,2 | 15,4 | Employment | E1 |
| <i>1 000 000 hours</i> | | | | |
| 18,7 | 18,2 | 18,6 | Employees | E22 |
| 5,9 | 6,0 | 6,2 | Self-employed | E21 |
| 24,6 | 24,2 | 24,8 | Total hours worked | E2 |
| -8,8 | 6,1 | 1,2 | Changes in labour productivity, percentages | |
| NON-MARKET PRODUCTION | | | | 220+230 |
| GOVERNMENT ACTIVITIES | | | | 220 |
| <i>1000 persons</i> | | | | |
| 124,2 | 124,9 | 125,6 | Employees | E12 |
| | | | Self-employed | E11 |
| 124,2 | 124,9 | 125,6 | Employment | E1 |
| <i>1 000 000 hours</i> | | | | |
| 186,6 | 189,9 | 189,8 | Employees | E22 |
| | | | Self-employed | E21 |
| 186,6 | 189,9 | 189,8 | Total hours worked | E2 |
| OTHER ACTIVITIES | | | | 230 |
| <i>1000 persons</i> | | | | |
| 9,5 | 9,7 | 10,0 | Employees | E12 |
| | | | Self-employed | E11 |
| 9,5 | 9,7 | 10,0 | Employment | E1 |
| <i>1 000 000 hours</i> | | | | |
| 15,2 | 15,5 | 15,9 | Employees | E22 |
| | | | Self-employed | E21 |
| 15,2 | 15,5 | 15,9 | Total hours worked | E2 |
| 853 Social work activities | | | | |
| MARKET PRODUCTION | | | | 211 |
| <i>1000 persons</i> | | | | |
| 1,5 | 1,9 | 1,9 | Employees | E12 |
| 12,8 | 12,6 | 12,3 | Self-employed | E11 |
| 14,3 | 14,5 | 14,2 | Employment | E1 |
| <i>1 000 000 hours</i> | | | | |
| 2,1 | 2,8 | 2,8 | Employees | E22 |
| 18,3 | 18,4 | 18,0 | Self-employed | E21 |
| 20,4 | 21,2 | 20,8 | Total hours worked | E2 |
| 2,8 | -3,5 | 1,7 | Changes in labour productivity, percentages | |
| NON-MARKET PRODUCTION | | | | 220+230 |
| GOVERNMENT ACTIVITIES | | | | 220 |
| <i>1000 persons</i> | | | | |
| 101,0 | 103,3 | 108,7 | Employees | E12 |
| | | | Self-employed | E11 |
| 101,0 | 103,3 | 108,7 | Employment | E1 |
| <i>1 000 000 hours</i> | | | | |
| 144,2 | 150,8 | 158,7 | Employees | E22 |
| | | | Self-employed | E21 |
| 144,2 | 150,8 | 158,7 | Total hours worked | E2 |
| OTHER ACTIVITIES | | | | 230 |
| <i>1000 persons</i> | | | | |
| 12,3 | 11,9 | 11,8 | Employees | E12 |
| | | | Self-employed | E11 |
| 12,3 | 11,9 | 11,8 | Employment | E1 |
| <i>1 000 000 hours</i> | | | | |
| 19,6 | 19,7 | 19,5 | Employees | E22 |
| | | | Self-employed | E21 |
| 19,6 | 19,7 | 19,5 | Total hours worked | E2 |

2.4. Työllisyys, tehdyt työtunnit ja työn tuottavuuden muutos toimialoitain

| | 1990 | 1991 | 1992 | 1993 | 1994 |
|--|---------|---------|---------|---------|---------|
| O, P Muut yhteiskunnall. ja henk.koht. palvelut | | | | | |
| MARKKINATUOTANTO | | | | | |
| <i>1000 henkeä</i> | | | | | |
| Palkansaajat | 31,7 | 31,0 | 30,1 | 28,4 | 29,3 |
| Yrittäjät | 5,0 | 5,1 | 4,7 | 4,4 | 5,6 |
| Työllisyys | 36,7 | 36,1 | 34,8 | 32,8 | 34,9 |
| <i>1 000 000 tuntia</i> | | | | | |
| Palkansaajat | 57,6 | 56,1 | 54,0 | 51,1 | 53,4 |
| Yrittäjät | 10,4 | 10,4 | 9,5 | 8,9 | 10,8 |
| Tehtyjen työtuntien kokonaismäärä | 68,0 | 66,5 | 63,5 | 60,0 | 64,2 |
| Työn tuottavuuden muutos, prosenttia | | -2,1 | 5,5 | 3,8 | -7,3 |
| MARKKINATON TUOTANTO | | | | | |
| JULKINEN TOIMINTA | | | | | |
| <i>1000 henkeä</i> | | | | | |
| Palkansaajat | 21,8 | 22,1 | 21,6 | 18,3 | 18,7 |
| Yrittäjät | | | | | |
| Työllisyys | 21,8 | 22,1 | 21,6 | 18,3 | 18,7 |
| <i>1 000 000 tuntia</i> | | | | | |
| Palkansaajat | 25,5 | 26,3 | 25,7 | 22,0 | 22,2 |
| Yrittäjät | | | | | |
| Tehtyjen työtuntien kokonaismäärä | 25,5 | 26,3 | 25,7 | 22,0 | 22,2 |
| MUU TOIMINTA | | | | | |
| <i>1000 henkeä</i> | | | | | |
| Palkansaajat | 37,3 | 36,6 | 36,8 | 36,1 | 35,0 |
| Yrittäjät | | | | | |
| Työllisyys | 37,3 | 36,6 | 36,8 | 36,1 | 35,0 |
| <i>1 000 000 tuntia</i> | | | | | |
| Palkansaajat | 61,8 | 58,7 | 59,6 | 57,8 | 56,2 |
| Yrittäjät | | | | | |
| Tehtyjen työtuntien kokonaismäärä | 61,8 | 58,7 | 59,6 | 57,8 | 56,2 |
| MARKKINATUOTANTO YHTEENSÄ | | | | | |
| <i>1000 henkeä</i> | | | | | |
| Palkansaajat | 1 510,3 | 1 382,3 | 1 243,0 | 1 155,2 | 1 132,9 |
| Yrittäjät | 341,8 | 327,4 | 310,1 | 293,4 | 291,3 |
| Työllisyys | 1 852,1 | 1 709,7 | 1 553,1 | 1 448,6 | 1 424,2 |
| <i>1 000 000 tuntia</i> | | | | | |
| Palkansaajat | 2 560,3 | 2 301,1 | 2 071,5 | 1 922,9 | 1 906,1 |
| Yrittäjät | 782,5 | 726,3 | 700,7 | 667,7 | 672,1 |
| Tehtyjen työtuntien kokonaismäärä | 3 342,8 | 3 027,4 | 2 772,2 | 2 590,6 | 2 578,2 |
| Työn tuottavuuden muutos, prosenttia | | 1,9 | 4,9 | 8,5 | 6,2 |
| MARKKINATON TUOTANTO YHTEENSÄ | | | | | |
| <i>1000 henkeä</i> | | | | | |
| Palkansaajat | 646,7 | 651,9 | 636,7 | 604,0 | 604,5 |
| Yrittäjät | | | | | |
| Työllisyys | 646,7 | 651,9 | 636,7 | 604,0 | 604,5 |
| <i>1 000 000 tuntia</i> | | | | | |
| Palkansaajat | 944,3 | 953,9 | 934,0 | 888,3 | 889,6 |
| Yrittäjät | | | | | |
| Tehtyjen työtuntien kokonaismäärä | 944,3 | 953,9 | 934,0 | 888,3 | 889,6 |
| JULKINEN TOIMINTA YHTEENSÄ | | | | | |
| <i>1000 henkeä</i> | | | | | |
| Palkansaajat | 575,2 | 581,5 | 565,4 | 533,7 | 536,1 |
| Yrittäjät | | | | | |
| Työllisyys | 575,2 | 581,5 | 565,4 | 533,7 | 536,1 |
| <i>1 000 000 tuntia</i> | | | | | |
| Palkansaajat | 828,7 | 841,7 | 820,3 | 777,8 | 780,4 |
| Yrittäjät | | | | | |
| Tehtyjen työtuntien kokonaismäärä | 828,7 | 841,7 | 820,3 | 777,8 | 780,4 |

2.4. Employment, total hours worked and changes in labour productivity by industry

| 1995 | 1996 | 1997 | | Koodi/Code |
|---|---------|---------|---|----------------|
| O, P Other community, social and personal services | | | | |
| MARKET PRODUCTION | | | | 211 |
| <i>1000 persons</i> | | | | |
| 29,8 | 30,4 | 31,3 | Employees | E12 |
| 5,2 | 5,3 | 5,3 | Self-employed | E11 |
| 35,0 | 35,7 | 36,6 | Employment | E1 |
| <i>1 000 000 hours</i> | | | | |
| 55,7 | 57,2 | 58,1 | Employees | E22 |
| 10,2 | 10,6 | 10,3 | Self-employed | E21 |
| 65,9 | 67,8 | 68,4 | Total hours worked | E2 |
| 1,2 | 3,5 | 3,5 | Changes in labour productivity, percentages | |
| NON-MARKET PRODUCTION | | | | 220+230 |
| GOVERNMENT ACTIVITIES | | | | 220 |
| <i>1000 persons</i> | | | | |
| 19,3 | 19,8 | 20,1 | Employees | E12 |
| | | | Self-employed | E11 |
| 19,3 | 19,8 | 20,1 | Employment | E1 |
| <i>1 000 000 hours</i> | | | | |
| 23,0 | 23,8 | 24,0 | Employees | E22 |
| | | | Self-employed | E21 |
| 23,0 | 23,8 | 24,0 | Total hours worked | E2 |
| OTHER ACTIVITIES | | | | 230 |
| <i>1000 persons</i> | | | | |
| 37,5 | 40,6 | 42,9 | Employees | E12 |
| | | | Self-employed | E11 |
| 37,5 | 40,6 | 42,9 | Employment | E1 |
| <i>1 000 000 hours</i> | | | | |
| 60,9 | 67,4 | 69,9 | Employees | E22 |
| | | | Self-employed | E21 |
| 60,9 | 67,4 | 69,9 | Total hours worked | E2 |
| MARKET PRODUCTION TOTAL | | | | 211 |
| <i>1000 persons</i> | | | | |
| 1 165,7 | 1 181,3 | 1 213,4 | Employees | E12 |
| 282,2 | 281,0 | 283,6 | Self-employed | E11 |
| 1 447,9 | 1 462,3 | 1 497,0 | Employment | E1 |
| <i>1 000 000 hours</i> | | | | |
| 1 973,2 | 1 991,8 | 2 039,6 | Employees | E22 |
| 648,3 | 674,4 | 682,5 | Self-employed | E21 |
| 2 621,5 | 2 666,2 | 2 722,1 | Total hours worked | E2 |
| 2,7 | 3,3 | 4,2 | Changes in labour productivity, percentages | |
| NON-MARKET PRODUCTION TOTAL | | | | 220+230 |
| <i>1000 persons</i> | | | | |
| 614,3 | 623,4 | 636,7 | Employees | E12 |
| | | | Self-employed | E11 |
| 614,3 | 623,4 | 636,7 | Employment | E1 |
| <i>1 000 000 hours</i> | | | | |
| 916,5 | 936,1 | 948,0 | Employees | E22 |
| | | | Self-employed | E21 |
| 916,5 | 936,1 | 948,0 | Total hours worked | E2 |
| GOVERNMENT ACTIVITIES TOTAL | | | | 220 |
| <i>1000 persons</i> | | | | |
| 541,8 | 546,2 | 556,4 | Employees | E12 |
| | | | Self-employed | E11 |
| 541,8 | 546,2 | 556,4 | Employment | E1 |
| <i>1 000 000 hours</i> | | | | |
| 800,0 | 810,7 | 818,6 | Employees | E22 |
| | | | Self-employed | E21 |
| 800,0 | 810,7 | 818,6 | Total hours worked | E2 |

2.4 Työllisyys, tehdyt työtunnit ja työn tuottavuuden muutos toimialoitain

| | 1990 | 1991 | 1992 | 1993 | 1994 |
|--|-------|-------|-------|-------|-------|
| Valtio | | | | | |
| <i>1000 henkeä</i> | | | | | |
| Palkansaajat | 149,3 | 152,2 | 151,9 | 146,2 | 144,9 |
| Yrittäjät | | | | | |
| Työllisyys | 149,3 | 152,2 | 151,9 | 146,2 | 144,9 |
| <i>1 000 000 tuntia</i> | | | | | |
| Palkansaajat | 252,1 | 259,7 | 259,2 | 249,7 | 249,5 |
| Yrittäjät | | | | | |
| Tehtyjen työtuntien kokonaismäärä | 252,1 | 259,7 | 259,2 | 249,7 | 249,5 |
| Kunnat ja kuntayhtymät | | | | | |
| <i>1000 henkeä</i> | | | | | |
| Palkansaajat | 417,1 | 420,5 | 404,7 | 378,8 | 382,4 |
| Yrittäjät | | | | | |
| Työllisyys | 417,1 | 420,5 | 404,7 | 378,8 | 382,4 |
| <i>1 000 000 tuntia</i> | | | | | |
| Palkansaajat | 562,5 | 568,0 | 547,1 | 514,3 | 516,3 |
| Yrittäjät | | | | | |
| Tehtyjen työtuntien kokonaismäärä | 562,5 | 568,0 | 547,1 | 514,3 | 516,3 |
| Sosiaaliturvarahastot | | | | | |
| <i>1000 henkeä</i> | | | | | |
| Palkansaajat | 8,8 | 8,8 | 8,8 | 8,7 | 8,8 |
| Yrittäjät | | | | | |
| Työllisyys | 8,8 | 8,8 | 8,8 | 8,7 | 8,8 |
| <i>1 000 000 tuntia</i> | | | | | |
| Palkansaajat | 14,1 | 14,0 | 14,0 | 13,8 | 14,6 |
| Yrittäjät | | | | | |
| Tehtyjen työtuntien kokonaismäärä | 14,1 | 14,0 | 14,0 | 13,8 | 14,6 |

MUU TOIMINTA YHTEENSÄ

| | | | | | |
|--|-------|-------|-------|-------|-------|
| <i>1000 henkeä</i> | | | | | |
| Palkansaajat | 71,5 | 70,4 | 71,3 | 70,3 | 68,4 |
| Yrittäjät | | | | | |
| Työllisyys | 71,5 | 70,4 | 71,3 | 70,3 | 68,4 |
| <i>1 000 000 tuntia</i> | | | | | |
| Palkansaajat | 115,6 | 112,2 | 113,7 | 110,5 | 109,2 |
| Yrittäjät | | | | | |
| Tehtyjen työtuntien kokonaismäärä | 115,6 | 112,2 | 113,7 | 110,5 | 109,2 |

TOIMIALAT YHTEENSÄ

| | | | | | |
|---|---------|---------|---------|---------|---------|
| <i>1000 henkeä</i> | | | | | |
| Palkansaajat | 2 157,0 | 2 034,2 | 1 879,7 | 1 759,2 | 1 737,4 |
| Yrittäjät | 341,8 | 327,4 | 310,1 | 293,4 | 291,3 |
| Työllisyys, kotimaan käsite | 2 498,8 | 2 361,6 | 2 189,8 | 2 052,6 | 2 028,7 |
| Tvöttömät ¹⁾ | 82,0 | 169,0 | 292,0 | 405,0 | 408,0 |
| Työllisyys, kansallinen käsite | 2 497,6 | 2 360,3 | 2 188,3 | 2 051,0 | 2 026,9 |
| Kokonaisväkiluku | 4 986,0 | 5 014,0 | 5 042,0 | 5 066,0 | 5 089,0 |
| <i>1 000 000 tuntia</i> | | | | | |
| Palkansaajat | 3 504,6 | 3 255,0 | 3 005,5 | 2 811,2 | 2 795,7 |
| Yrittäjät | 782,5 | 726,3 | 700,7 | 667,7 | 672,1 |
| Tehtyjen työtuntien kokonaismäärä | 4 287,1 | 3 981,3 | 3 706,2 | 3 478,9 | 3 467,8 |
| Työn tuottavuuden muutos, prosenttia | | 1,9 | 4,9 | 8,5 | 6,2 |

¹⁾ Tilastokeskuksen työvoimatutkimuksen mukaan.

2.4. Employment, total hours worked and changes in labour productivity by industry

| 1995 | 1996 | 1997 | | Koodi/Code |
|---------|---------|---------|---|------------|
| | | | Central government | 221 |
| | | | <i>1000 persons</i> | |
| 144,7 | 141,3 | 139,4 | Employees | E12 |
| | | | Self-employed | E11 |
| 144,7 | 141,3 | 139,4 | Employment | E1 |
| | | | <i>1 000 000 hours</i> | |
| 255,4 | 249,3 | 243,7 | Employees | E22 |
| | | | Self-employed | E21 |
| 255,4 | 249,3 | 243,7 | Total hours worked | E2 |
| | | | Local government | 222 |
| | | | <i>1000 persons</i> | |
| 388,4 | 396,2 | 408,3 | Employees | E12 |
| | | | Self-employed | E11 |
| 388,4 | 396,2 | 408,3 | Employment | E1 |
| | | | <i>1 000 000 hours</i> | |
| 530,0 | 547,0 | 560,5 | Employees | E22 |
| | | | Self-employed | E21 |
| 530,0 | 547,0 | 560,5 | Total hours worked | E2 |
| | | | Social security funds | 223 |
| | | | <i>1000 persons</i> | |
| 8,7 | 8,7 | 8,7 | Employees | E12 |
| | | | Self-employed | E11 |
| 8,7 | 8,7 | 8,7 | Employment | E1 |
| | | | <i>1 000 000 hours</i> | |
| 14,6 | 14,4 | 14,4 | Employees | E22 |
| | | | Self-employed | E21 |
| 14,6 | 14,4 | 14,4 | Total hours worked | E2 |
| | | | OTHER ACTIVITIES TOTAL | 230 |
| | | | <i>1000 persons</i> | |
| 72,5 | 77,2 | 80,3 | Employees | E12 |
| | | | Self-employed | E11 |
| 72,5 | 77,2 | 80,3 | Employment | E1 |
| | | | <i>1 000 000 hours</i> | |
| 116,5 | 125,4 | 129,4 | Employees | E22 |
| | | | Self-employed | E21 |
| 116,5 | 125,4 | 129,4 | Total hours worked | E2 |
| | | | INDUSTRIES TOTAL | 200 |
| | | | <i>1000 persons</i> | |
| 1 780,0 | 1 804,7 | 1 850,1 | Employees | E12 |
| 282,2 | 281,0 | 283,6 | Self-employed | E11 |
| 2 062,2 | 2 085,7 | 2 133,7 | Employment, domestic concept | E1 |
| 382,0 | 363,0 | 314,0 | Unemployed persons ¹⁾ | EUN |
| 2 060,3 | 2 083,7 | 2 131,7 | Employment, national concept | EN |
| 5 108,0 | 5 125,0 | 5 140,0 | Total population | EP |
| | | | <i>1 000 000 hours</i> | |
| 2 889,7 | 2 927,9 | 2 987,6 | Employees | E22 |
| 648,3 | 674,4 | 682,5 | Self-employed | E21 |
| 3 538,0 | 3 602,3 | 3 670,1 | Total hours worked | E2 |
| 2,7 | 3,3 | 4,2 | Changes in labour productivity, percentages | |

¹⁾ According to Statistics Finland's Labour Force Survey.

3

3.1 ■ Yksilölliset kulutusmenot käyttötarkoituksen ja kestävyysluokan mukaan

| | 1990 | 1991 | 1992 | 1993 | 1994 |
|--|----------------|----------------|----------------|----------------|----------------|
| <i>1 000 000 mk, käypiin hintoihin</i> | | | | | |
| Elintarvikkeet, juomat ja tupakka | 59 124 | 61 345 | 61 420 | 60 376 | 60 701 |
| Elintarvikkeet | 38 752 | 39 930 | 39 778 | 39 681 | 40 224 |
| Leipä- ja viljatuotteet | 7 001 | 7 296 | 7 225 | 7 101 | 7 223 |
| Liha ja lihatuotteet | 10 744 | 10 891 | 10 408 | 10 269 | 10 158 |
| Kala ja kalatuotteet | 1 499 | 1 568 | 1 603 | 1 614 | 1 679 |
| Maito, juusto ja munat | 7 284 | 7 395 | 7 470 | 7 418 | 7 425 |
| Rasvat ja öljyt | 1 869 | 1 753 | 1 759 | 1 669 | 1 511 |
| Hedelmät ja kasvikset | 5 933 | 6 434 | 6 644 | 6 781 | 7 354 |
| Sokerit, hillot, ja makeiset | 3 571 | 3 655 | 3 746 | 3 879 | 3 942 |
| Muualla luokittelemattomat elintarvikkeet | 851 | 938 | 923 | 950 | 932 |
| Alkoholittomat juomat | 3 436 | 3 357 | 3 458 | 3 467 | 3 630 |
| Kahvi, tee ja kaakao | 1 429 | 1 329 | 1 339 | 1 365 | 1 525 |
| Kivennäisvedet, virvoitusjuomat ja mehut | 2 007 | 2 028 | 2 119 | 2 102 | 2 105 |
| Alkoholijuomat | 11 510 | 12 136 | 11 999 | 11 423 | 11 220 |
| Tupakka | 5 426 | 5 922 | 6 185 | 5 805 | 5 627 |
| Vaatetus ja jalkineet | 14 493 | 14 160 | 12 612 | 12 243 | 12 529 |
| Vaatetus | 12 142 | 11 886 | 10 605 | 10 355 | 10 558 |
| Jalkineet | 2 351 | 2 274 | 2 007 | 1 888 | 1 971 |
| Asuminen | 47 291 | 53 838 | 58 837 | 64 856 | 68 389 |
| Sisustus ja kodinhoito | 13 875 | 12 905 | 11 773 | 11 131 | 11 505 |
| Huonekalut ja kodinsisustus | 7 349 | 6 649 | 5 989 | 5 473 | 5 467 |
| Kodinkoneet | 2 642 | 2 417 | 2 128 | 2 086 | 2 309 |
| Astiat ja keittiövälineet | 1 207 | 1 226 | 1 063 | 1 033 | 1 073 |
| Kodin- ja puutarhanhoito | 1 012 | 945 | 898 | 834 | 915 |
| Tavarat ja palvelut tavanomaiseen kodinhoitoon | 1 665 | 1 668 | 1 695 | 1 705 | 1 741 |
| Terveys | 7 591 | 8 236 | 8 914 | 9 481 | 9 605 |
| Lääkkeet ja muut farmaseuttiset tuotteet | 3 362 | 3 790 | 4 176 | 4 439 | 4 745 |
| Avohoitopalvelut | 2 868 | 3 082 | 3 156 | 3 380 | 3 243 |
| Sairaalapalvelut | 1 361 | 1 384 | 1 582 | 1 662 | 1 617 |
| Kuljetus ja tietoliikenne | 41 058 | 37 070 | 34 725 | 35 770 | 38 508 |
| Kulkuvälineiden hankinnat | 15 642 | 10 969 | 8 379 | 7 414 | 9 387 |
| Yksityisten kulkuneuvojen käyttö | 15 618 | 15 927 | 15 682 | 17 178 | 17 308 |
| Kuljetuspalvelut | 6 076 | 6 344 | 6 609 | 6 874 | 6 984 |
| Postipalvelut | 299 | 283 | 266 | 270 | 303 |
| Tietoliikennelaitteet ja -palvelut | 3 423 | 3 547 | 3 789 | 4 034 | 4 526 |
| Virkistys, kulttuuri ja koulutus | 29 577 | 29 627 | 28 364 | 28 378 | 29 739 |
| Audiovisuaaliset, valokuvaus- ja tietojenkäsittelylaitteet | 4 368 | 4 144 | 3 569 | 3 511 | 3 872 |
| Muut suurehkot kestokulutustavarat virkistykseen ja kulttuuriin | 1 802 | 1 538 | 1 241 | 1 253 | 1 525 |
| Muut tavarat ja laitteet virkistykseen; puutarhatarvikkeet ja lemmikkieläimet | 3 984 | 4 185 | 4 201 | 4 198 | 4 454 |
| Virkistys- ja kulttuuripalvelut | 8 389 | 8 736 | 9 109 | 9 541 | 9 758 |
| Sanomalehdet, kirjat ja paperitarvikkeet | 5 878 | 6 298 | 6 102 | 5 988 | 5 980 |
| Valmismatkat | 4 367 | 3 921 | 3 294 | 2 542 | 2 789 |
| Koulutus | 789 | 805 | 848 | 1 345 | 1 361 |
| Hotellit, kahvilat ja ravintolat | 19 734 | 19 485 | 18 790 | 18 010 | 18 675 |
| Ravitsemispalvelut | 18 267 | 18 049 | 17 415 | 16 654 | 17 289 |
| Majoituspalvelut | 1 467 | 1 436 | 1 375 | 1 356 | 1 386 |
| Sekalaiset tavarat ja palvelut | 17 421 | 18 256 | 18 648 | 18 960 | 19 830 |
| Henkilökohtaisen puhtauden ja kauneuden hoito | 4 947 | 5 254 | 5 347 | 5 275 | 5 277 |
| Muualla luokittelemattomat henkilökohtaiset palvelut ja tavarat | 1 835 | 1 896 | 1 743 | 1 663 | 1 807 |
| Sosiaaliturva | 2 695 | 2 983 | 3 026 | 3 413 | 3 542 |
| Vakuutus | 3 337 | 3 405 | 3 905 | 3 593 | 2 730 |
| Rahoituspalvelut | 3 844 | 3 899 | 3 713 | 3 675 | 5 065 |
| Muualla luokittelemattomat palvelut | 763 | 819 | 914 | 1 341 | 1 409 |
| 1 Kotitalouksien kulutusmenot Suomessa (C01+C02+C03+ ... +C12) | 250 164 | 254 922 | 254 083 | 259 205 | 269 481 |
| Kestokulutustavarat | 31 501 | 25 420 | 20 986 | 19 653 | 22 501 |
| Puoli-kestävät kulutusmenot | 25 753 | 25 732 | 23 676 | 23 029 | 23 956 |
| Lyhytikäiset tavarat | 92 712 | 96 961 | 97 869 | 99 272 | 100 580 |
| Palvelut | 100 198 | 106 809 | 111 552 | 117 251 | 122 444 |
| 2 Suomalaisen kotitalouksien kulutusmenot ulkomailla | 7 163 | 7 378 | 7 740 | 5 645 | 5 184 |
| 3 Ulkomaisten kotitalouksien kulutusmenot Suomessa | 4 650 | 5 044 | 6 089 | 7 079 | 7 314 |
| 4 Kotitalouksien kulutusmenot (1+2+3) | 252 677 | 257 256 | 255 734 | 257 771 | 267 331 |
| 5 Voittoa tavoittelemattomien yhteisöjen kulutusmenot | 10 964 | 11 447 | 11 559 | 11 481 | 11 811 |
| 6 Yksityiset kulutusmenot (4+5) | 263 641 | 268 703 | 267 293 | 269 252 | 279 142 |
| 7 Julkisyhteisöjen yksilölliset kulutusmenot | 74 353 | 80 372 | 79 095 | 75 364 | 78 246 |
| 8 Yksilölliset kulutusmenot yhteensä= Todellinen yksilöllinen kulutus (6+7) | 337 994 | 349 075 | 346 388 | 344 616 | 355 388 |

3.1 ■ Individual consumption expenditure by purpose and durability

| 1995 | 1996 | 1997 | | Koodi/code |
|---|---------|---------|--|-----------------|
| <i>FIM 1 000 000, at current prices</i> | | | | |
| 58 973 | 58 447 | 60 426 | Food, beverages and tobacco | C01, C02 |
| 37 903 | 37 608 | 38 274 | Food | C011 |
| 6 792 | 6 830 | 7 005 | Bread and cereals | C0111 |
| 9 099 | 8 693 | 8 721 | Meat and meat products | C0112 |
| 1 694 | 1 667 | 1 693 | Fish and fish products | C0113 |
| 7 238 | 7 209 | 7 229 | Milk, cheese and eggs | C0114 |
| 1 218 | 1 184 | 1 191 | Oils and fats | C0115 |
| 6 851 | 7 017 | 7 269 | Fruits and vegetables | C0116, C0117 |
| 4 008 | 3 994 | 4 132 | Sugars, jams, and confectionery | C0118 |
| 1 003 | 1 014 | 1 034 | Food n.e.c. | C0119 |
| 3 897 | 3 906 | 4 315 | Non-alcoholic beverages | C012 |
| 1 734 | 1 596 | 1 828 | Coffee, tea and cocoa | C0121 |
| 2 163 | 2 310 | 2 487 | Mineral waters, soft drinks and juices | C0122 |
| 11 607 | 11 653 | 12 176 | Alcoholic beverages | C021 |
| 5 566 | 5 280 | 5 661 | Tobacco | C022 |
| 13 607 | 14 148 | 14 551 | Clothing and footwear | C03 |
| 11 484 | 11 968 | 12 306 | Clothing | C031 |
| 2 123 | 2 180 | 2 245 | Footwear | C032 |
| 71 141 | 75 003 | 80 495 | Housing | C04 |
| 12 414 | 13 064 | 13 766 | Furnishings and household maintenance | C05 |
| 5 965 | 6 362 | 6 629 | Furniture and decorations | C051, C052 |
| 2 376 | 2 466 | 2 738 | Household appliances | C053 |
| 1 187 | 1 220 | 1 267 | Tableware and household utensils | C054 |
| 1 005 | 1 057 | 1 107 | Tools and equipment for house and garden | C055 |
| 1 901 | 1 959 | 2 025 | Goods and services for routine household maintenance | C056 |
| 9 872 | 10 485 | 11 116 | Health | C06 |
| 4 921 | 5 354 | 5 525 | Medical and pharmaceutical products | C061 |
| 3 307 | 3 451 | 3 761 | Out-patient services | C062 |
| 1 644 | 1 680 | 1 830 | Hospital services | C063 |
| 41 521 | 45 556 | 48 763 | Transport and communications | C07, C08 |
| 11 159 | 13 017 | 13 954 | Purchase of vehicles | C071 |
| 17 925 | 19 078 | 19 602 | Operation of personal transport equipment | C072 |
| 7 043 | 7 364 | 7 858 | Transport services | C073 |
| 337 | 351 | 371 | Postal services | C0811 |
| 5 057 | 5 746 | 6 978 | Telecommunication equipment and services | C0812, C0813 |
| 32 132 | 34 697 | 36 568 | Recreation, culture and education | C09, C10 |
| 4 481 | 5 111 | 5 290 | Audio-visual, photographic and data processing equipment | C091 |
| 1 663 | 1 836 | 1 888 | Other major durables for recreation and culture | C092 |
| 4 659 | 5 006 | 5 133 | Other recreational items and equipment, garden supplies and pets | C093 |
| 10 300 | 10 867 | 11 546 | Recreational and cultural services | C094 |
| 6 317 | 6 594 | 6 775 | Newspapers, books and stationery | C095 |
| 3 262 | 3 712 | 4 042 | Package holidays | C096 |
| 1 470 | 1 571 | 1 894 | Education | C10 |
| 20 086 | 21 090 | 22 511 | Hotels, cafes and restaurants | C11 |
| 18 548 | 19 458 | 20 725 | Catering services | C111 |
| 1 540 | 1 632 | 1 786 | Accommodation services | C112 |
| 21 381 | 23 776 | 22 281 | Miscellaneous goods and services | C12 |
| 5 624 | 5 842 | 6 023 | Personal hygiene and beauty care | C121 |
| 1 916 | 2 056 | 2 126 | Personal services and effects n.e.c. | C122, C123 |
| 3 851 | 4 102 | 4 443 | Social protection | C124 |
| 3 632 | 4 319 | 2 856 | Insurance | C125 |
| 4 871 | 5 722 | 5 310 | Financial services n.e.c. | C126 |
| 1 487 | 1 735 | 1 723 | Other services n.e.c. | C127 |
| 281 127 | 296 266 | 310 477 | 1 Consumption expenditure of households in Finland (C01+C02+C03+ ... +C12) | P311Y |
| 25 508 | 28 878 | 30 599 | Durable goods | D |
| 25 713 | 26 925 | 27 863 | Semi-durable goods | SD |
| 99 736 | 101 511 | 104 609 | Non-durable goods | ND |
| 130 170 | 138 952 | 147 406 | Services | S |
| 6 092 | 6 800 | 7 540 | 2 Consumption expenditure of resident households in the rest of the world | P312Y |
| 7 537 | 8 778 | 10 172 | 3 Consumption expenditure of non-resident households in Finland | P313Y |
| 279 682 | 294 288 | 307 845 | 4 Consumption expenditure of households (1+2-3) | P31Y |
| 12 071 | 12 427 | 13 034 | 5 Consumption expenditure of non-profit institutions | P32Y |
| 291 753 | 306 715 | 320 879 | 6 Private consumption expenditure (4+5) | P3Y |
| 82 205 | 86 700 | 89 289 | 7 Individual consumption expenditure of general government | P31K |
| 373 958 | 393 415 | 410 168 | 8 Total individual consumption expenditure=Actual individual consumption (6+7) | P41K |

3.1 ■ Yksilölliset kulutusmenot käyttötarkoituksen ja kestävyysluokan mukaan

| | 1990 | 1991 | 1992 | 1993 | 1994 |
|---|----------------|----------------|----------------|----------------|----------------|
| <i>1 000 000 mk, vuoden 1995 hintoihin</i> | | | | | |
| Elintarvikkeet, juomat ja tupakka | 60 693 | 60 118 | 59 308 | 57 749 | 57 664 |
| Elintarvikkeet | 36 134 | 36 128 | 35 938 | 36 104 | 36 594 |
| Leipä- ja viljatuotteet | 6 661 | 6 570 | 6 483 | 6 428 | 6 518 |
| Liha ja lihatuotteet | 9 315 | 9 171 | 8 834 | 8 792 | 8 743 |
| Kala ja kalatuotteet | 1 593 | 1 631 | 1 646 | 1 615 | 1 636 |
| Maito, juusto ja munat | 7 058 | 6 919 | 6 954 | 7 015 | 7 022 |
| Rasvat ja öljyt | 1 260 | 1 322 | 1 357 | 1 316 | 1 226 |
| Hedelmät ja kasvikset | 5 976 | 6 218 | 6 401 | 6 481 | 6 803 |
| Sokerit, hillot, ja makeiset | 3 389 | 3 344 | 3 339 | 3 524 | 3 732 |
| Muualla luokittelemattomat elintarvikkeet | 882 | 953 | 924 | 933 | 914 |
| Alkoholittomat juomat | 3 756 | 3 685 | 3 827 | 3 889 | 3 852 |
| Kahvi, tee ja kaakao | 1 904 | 1 877 | 1 915 | 1 942 | 1 824 |
| Kivennäisvedet, virvoitusjuomat ja mehut | 1 852 | 1 808 | 1 912 | 1 947 | 2 028 |
| Alkoholijuomat | 13 282 | 12 939 | 12 301 | 11 505 | 11 279 |
| Tupakka | 7 521 | 7 366 | 7 242 | 6 251 | 5 939 |
| Vaatetus ja jalkineet | 16 810 | 15 792 | 13 600 | 12 728 | 12 758 |
| Vaatetus | 14 136 | 13 313 | 11 461 | 10 775 | 10 767 |
| Jalkineet | 2 674 | 2 479 | 2 139 | 1 953 | 1 991 |
| Asuminen | 60 223 | 62 772 | 64 650 | 67 274 | 69 658 |
| Sisustus ja kodinhoito | 15 670 | 14 097 | 12 481 | 11 558 | 11 727 |
| Huonekalut ja kodinsisustus | 8 236 | 7 140 | 6 330 | 5 746 | 5 627 |
| Kodinkoneet | 3 031 | 2 707 | 2 245 | 2 116 | 2 317 |
| Astiat ja keittiövälineet | 1 332 | 1 313 | 1 100 | 1 037 | 1 068 |
| Kodin- ja puutarhanhoito | 1 181 | 1 075 | 976 | 891 | 935 |
| Tavarat ja palvelut tavanomaiseen kodinhoitoon | 1 890 | 1 862 | 1 830 | 1 768 | 1 780 |
| Terveys | 9 759 | 9 803 | 10 057 | 10 036 | 9 791 |
| Lääkkeet ja muut farmaseuttiset tuotteet | 4 311 | 4 606 | 4 771 | 4 755 | 4 818 |
| Avohoitopalvelut | 3 717 | 3 549 | 3 454 | 3 539 | 3 309 |
| Sairaalapalvelut | 1 731 | 1 648 | 1 832 | 1 742 | 1 664 |
| Kuljetus ja tietoliikenne | 49 799 | 43 432 | 39 156 | 36 746 | 39 039 |
| Kulkuvälineiden hankinnat | 19 729 | 13 931 | 10 081 | 8 185 | 9 747 |
| Yksityisten kulkuneuvojen käyttö | 18 979 | 18 680 | 18 198 | 17 398 | 17 916 |
| Kuljetuspalvelut | 7 206 | 6 767 | 6 595 | 6 705 | 6 716 |
| Postipalvelut | 355 | 344 | 341 | 324 | 333 |
| Tietoliikennelaitteet ja -palvelut | 3 530 | 3 710 | 3 941 | 4 134 | 4 327 |
| Virkistys, kulttuuri ja koulutus | 33 959 | 32 630 | 29 814 | 28 960 | 30 053 |
| Audiovisuaaliset, valokuvaus- ja tietojenkäsittelylaitteet | 4 705 | 4 440 | 3 640 | 3 356 | 3 716 |
| Muut suurehkot kestokulutustavarat virkistykseen ja kulttuuriin | 2 262 | 1 848 | 1 433 | 1 361 | 1 570 |
| Muut tavarat ja laitteet virkistykseen; puutarhatarvikkeet ja lemmikkieläimet | 4 527 | 4 591 | 4 450 | 4 293 | 4 483 |
| Virkistys- ja kulttuuripalvelut | 9 698 | 9 726 | 9 526 | 9 770 | 10 030 |
| Sanomalehdet, kirjat ja paperitarvikkeet | 6 998 | 6 950 | 6 457 | 6 237 | 6 150 |
| Valmismatkat | 4 860 | 4 196 | 3 402 | 2 543 | 2 702 |
| Koulutus | 909 | 879 | 906 | 1 400 | 1 402 |
| Hotellit, kahvilat ja ravintolat | 22 768 | 20 885 | 19 786 | 18 964 | 19 574 |
| Ravintolapalvelut | 21 068 | 19 294 | 18 239 | 17 451 | 18 080 |
| Majoituspalvelut | 1 700 | 1 591 | 1 547 | 1 513 | 1 494 |
| Sekalaiset tavarat ja palvelut | 20 244 | 20 017 | 19 466 | 19 262 | 20 182 |
| Henkilökohtaisen puhtauden ja kauneuden hoito | 5 747 | 5 656 | 5 556 | 5 395 | 5 419 |
| Muualla luokittelemattomat henkilökohtaiset palvelut ja tavarat | 2 104 | 2 129 | 1 915 | 1 764 | 1 811 |
| Sosiaaliturva | 3 376 | 3 502 | 3 443 | 3 537 | 3 630 |
| Vakuutus | 3 322 | 3 304 | 3 889 | 3 607 | 2 903 |
| Rahoituspalvelut | 4 818 | 4 528 | 3 710 | 3 584 | 4 981 |
| Muualla luokittelemattomat palvelut | 877 | 898 | 953 | 1 375 | 1 438 |
| 1 Kotitalouksien kulutusmenot Suomessa (C01+C02+C03+ ... +C12) | 289 925 | 279 546 | 268 318 | 263 277 | 270 446 |
| Kestokulutustavarat | 37 487 | 29 658 | 23 266 | 20 523 | 22 609 |
| Puolikestävät kulutusmenot | 29 656 | 28 479 | 25 172 | 23 534 | 24 085 |
| Lyhytikäiset tavarat | 101 398 | 101 425 | 100 485 | 97 895 | 98 918 |
| Palvelut | 121 384 | 119 984 | 119 395 | 121 325 | 124 834 |
| 2 Suomalaisien kotitalouksien kulutusmenot ulkomailla | 9 464 | 8 880 | 8 002 | 5 233 | 4 889 |
| 3 Ulkomaisten kotitalouksien kulutusmenot Suomessa | 5 101 | 5 298 | 6 384 | 7 345 | 7 522 |
| 4 Kotitalouksien kulutusmenot (1+2-3) | 294 288 | 283 128 | 269 936 | 261 165 | 267 813 |
| 5 Voittoa tavoittelemattomien yhteisöjen kulutusmenot | 11 661 | 12 046 | 12 021 | 11 790 | 11 995 |
| 6 Yksityiset kulutusmenot (4+5) | 305 949 | 295 174 | 281 957 | 272 955 | 279 808 |
| 7 Julkisyhteisöjen yksilölliset kulutusmenot | 87 562 | 88 136 | 84 230 | 79 101 | 79 067 |
| 8 Yksilölliset kulutusmenot yhteensä = Todellinen yksilöllinen kulutus (6+7) | 393 511 | 383 310 | 366 187 | 352 056 | 358 875 |

3.1 ■ Individual consumption expenditure by purpose and durability

| 1995 | 1996 | 1997 | | Koodi/code |
|--------------------------------------|---------|---------|---|-----------------|
| <i>FIM 1 000 000, at 1995 prices</i> | | | | |
| 58 973 | 58 837 | 59 842 | Food, beverages and tobacco | C01, C02 |
| 37 903 | 38 135 | 38 598 | Food | C011 |
| 6 792 | 6 940 | 7 067 | Bread and cereals | C0111 |
| 9 099 | 9 121 | 9 242 | Meat and meat products | C0112 |
| 1 694 | 1 747 | 1 769 | Fish and fish products | C0113 |
| 7 238 | 7 230 | 7 190 | Milk, cheese and eggs | C0114 |
| 1 218 | 1 228 | 1 216 | Oils and fats | C0115 |
| 6 851 | 6 865 | 7 013 | Fruits and vegetables | C0116, C0117 |
| 4 008 | 3 990 | 4 072 | Sugars, jams, and confectionery | C0118 |
| 1 003 | 1 014 | 1 027 | Food products n.e.c. | C0119 |
| 3 897 | 4 146 | 4 131 | Non-alcoholic beverages | C012 |
| 1 734 | 1 844 | 1 739 | Coffee, tea and cocoa | C0121 |
| 2 163 | 2 302 | 2 392 | Mineral waters, soft drinks and juices | C0122 |
| 11 607 | 11 585 | 11 924 | Alcoholic beverages | C021 |
| 5 566 | 4 971 | 5 191 | Tobacco | C022 |
| 13 607 | 14 078 | 14 551 | Clothing and footwear | C03 |
| 11 484 | 11 875 | 12 234 | Clothing | C031 |
| 2 123 | 2 203 | 2 317 | Footwear | C032 |
| 71 141 | 72 331 | 74 036 | Housing | C04 |
| 12 414 | 12 994 | 13 672 | Furnishings and household maintenance | C05 |
| 5 965 | 6 274 | 6 537 | Furniture and decorations | C051, C052 |
| 2 376 | 2 516 | 2 767 | Household appliances | C053 |
| 1 167 | 1 201 | 1 254 | Tableware and household utensils | C054 |
| 1 005 | 1 049 | 1 105 | Tools and equipment for house and garden | C055 |
| 1 901 | 1 954 | 2 009 | Goods and services for routine household maintenance | C056 |
| 9 872 | 10 245 | 10 600 | Health | C06 |
| 4 921 | 5 171 | 5 148 | Medical and pharmaceutical products | C061 |
| 3 307 | 3 420 | 3 664 | Out-patient services | C062 |
| 1 644 | 1 654 | 1 788 | Hospital services | C063 |
| 41 521 | 44 930 | 48 190 | Transport and communications | C07, C08 |
| 11 159 | 13 243 | 14 202 | Purchase of vehicles | C071 |
| 17 925 | 18 049 | 18 411 | Operation of personal transport equipment | C072 |
| 7 043 | 7 225 | 7 534 | Transport services | C073 |
| 337 | 346 | 365 | Postal services | C0811 |
| 5 057 | 6 067 | 7 678 | Telecommunication equipment and services | C0812, C0813 |
| 32 132 | 34 368 | 36 077 | Recreation, culture and education | C09, C10 |
| 4 461 | 5 474 | 5 928 | Audio-visual, photographic and data processing equipment | C091 |
| 1 663 | 1 803 | 1 823 | Other major durables for recreation and culture | C092 |
| 4 659 | 4 966 | 5 087 | Other recreational items and equipment, garden supplies and pets | C093 |
| 10 300 | 10 465 | 11 012 | Recreational and cultural services | C094 |
| 6 317 | 6 341 | 6 340 | Newspapers, books and stationery | C095 |
| 3 262 | 3 768 | 4 048 | Package holidays | C096 |
| 1 470 | 1 551 | 1 839 | Education | C10 |
| 20 086 | 20 806 | 21 768 | Hotels, cafes and restaurants | C11 |
| 18 546 | 19 232 | 20 090 | Catering services | C111 |
| 1 540 | 1 574 | 1 678 | Accommodation services | C112 |
| 21 381 | 23 531 | 21 956 | Miscellaneous goods and services | C12 |
| 5 624 | 5 848 | 5 971 | Personal hygiene and beauty care | C121 |
| 1 916 | 2 072 | 2 130 | Personal services and effects n.e.c. | C122, C123 |
| 3 851 | 4 014 | 4 335 | Social protection | C124 |
| 3 632 | 4 292 | 2 609 | Insurance | C125 |
| 4 871 | 5 647 | 5 364 | Financial services n.e.c. | C126 |
| 1 487 | 1 658 | 1 547 | Other services n.e.c. | C127 |
| 281 127 | 292 120 | 300 692 | 1 Consumption expenditure of households in Finland (C01+C02+C03+ ... +C12) | P311Y |
| 25 508 | 29 466 | 31 608 | Durable goods | D |
| 25 713 | 26 843 | 27 819 | Semi-durable goods | SD |
| 99 736 | 99 806 | 101 303 | Non-durable goods | ND |
| 130 170 | 136 005 | 139 962 | Services | S |
| 6 092 | 6 343 | 6 549 | 2 Consumption expenditure of resident households in the rest of the world | P312Y |
| 7 537 | 8 632 | 9 806 | 3 Consumption expenditure of non-resident households in Finland | P313Y |
| 279 682 | 289 831 | 297 435 | 4 Consumption expenditure of households (1+2-3) | P31Y |
| 12 071 | 12 153 | 12 533 | 5 Consumption expenditure of non-profit institutions | P32Y |
| 291 753 | 301 984 | 309 968 | 6 Private consumption expenditure (4+5) | P3Y |
| 82 205 | 84 545 | 86 029 | 7 Individual consumption expenditure of general government | P31K |
| 373 958 | 386 529 | 395 997 | 8 Total individual consumption expenditure =Actual individual consumption (6+7) | P41K |

3.1 ■ Yksilölliset kulutusmenot käyttötarkoituksen ja kestävyysluokan mukaan

| | 1990 | 1991 | 1992 | 1993 | 1994 |
|---|--------------|--------------|--------------|--------------|-------------|
| <i>voyyymi-indeksit 1995 = 100</i> | | | | | |
| Elintarvikkeet, juomat ja tupakka | 102,9 | 101,9 | 100,6 | 97,9 | 97,8 |
| Elintarvikkeet | 95,3 | 95,3 | 94,8 | 95,3 | 96,5 |
| Leipä- ja viijatuotteet | 98,1 | 96,7 | 95,5 | 94,6 | 96,0 |
| Liha ja lihatuotteet | 102,4 | 100,8 | 97,1 | 96,6 | 96,1 |
| Kala ja kalatuotteet | 94,0 | 96,3 | 97,2 | 95,3 | 96,6 |
| Maito, juusto ja munat | 97,5 | 95,6 | 96,1 | 96,9 | 97,0 |
| Rasvat ja öljyt | 103,4 | 108,5 | 111,4 | 108,0 | 100,7 |
| Hedelmät ja kasvikset | 87,2 | 90,8 | 93,4 | 94,6 | 99,3 |
| Sokerit, hillot, ja makeiset | 84,6 | 83,4 | 83,3 | 87,9 | 93,1 |
| Muualla luokittelemattomat elintarvikkeet | 87,9 | 95,0 | 92,1 | 93,0 | 91,1 |
| Alkoholittomat juomat | 96,4 | 94,6 | 98,2 | 99,8 | 98,8 |
| Kahvi, tee ja kaakao | 109,8 | 108,2 | 110,4 | 112,0 | 105,2 |
| Kivennäisvedet, virvoitusjuomat ja mehut | 85,6 | 83,6 | 88,4 | 90,0 | 93,8 |
| Alkoholijuomat | 114,4 | 111,5 | 106,0 | 99,1 | 97,2 |
| Tupakka | 135,1 | 132,3 | 130,1 | 112,3 | 106,7 |
| Vaatetus ja jalkineet | 123,5 | 116,1 | 99,9 | 93,5 | 93,8 |
| Vaatetus | 123,1 | 115,9 | 99,8 | 93,8 | 93,8 |
| Jalkineet | 126,0 | 116,8 | 100,8 | 92,0 | 93,8 |
| Asuminen | 84,7 | 88,2 | 90,9 | 94,6 | 97,9 |
| Sisustus ja kodinhoito | 126,2 | 113,6 | 100,5 | 93,1 | 94,5 |
| Huonekalut ja kodinsisustus | 138,1 | 119,7 | 106,1 | 96,3 | 94,3 |
| Kodinkoneet | 127,6 | 113,9 | 94,5 | 89,1 | 97,5 |
| Astiat ja keittiövälineet | 114,1 | 112,5 | 94,3 | 88,9 | 91,5 |
| Kodin- ja puutarhanhoito | 117,5 | 107,0 | 97,1 | 88,7 | 93,0 |
| Tavarat ja palvelut tavanomaiseen kodinhoitoon | 99,4 | 97,9 | 96,3 | 93,0 | 93,6 |
| Terveys | 98,9 | 99,3 | 101,9 | 101,7 | 99,2 |
| Lääkkeet ja muut farmaseuttiset tuotteet | 87,6 | 93,6 | 97,0 | 96,6 | 97,9 |
| Avohoitopalvelut | 112,4 | 107,3 | 104,4 | 107,0 | 100,1 |
| Sairaalapalvelut | 105,3 | 100,2 | 111,4 | 106,0 | 101,2 |
| Kuljetus ja tietoliikenne | 119,9 | 104,6 | 94,3 | 88,5 | 94,0 |
| Kulkuvälineiden hankinnat | 176,8 | 124,8 | 90,3 | 73,3 | 87,3 |
| Yksityisten kulkuneuvojen käyttö | 105,9 | 104,2 | 101,5 | 97,1 | 99,9 |
| Kuljetuspalvelut | 102,3 | 96,1 | 93,6 | 95,2 | 95,4 |
| Postipalvelut | 105,3 | 102,1 | 101,2 | 96,1 | 98,8 |
| Tietoliikennelaitteet ja -palvelut | 69,8 | 73,4 | 77,9 | 81,7 | 85,6 |
| Virkistys, kulttuuri ja koulutus | 105,7 | 101,5 | 92,8 | 90,1 | 93,5 |
| Audiovisuaaliset, valokuvaus- ja tietojenkäsittelylaitteet | 105,5 | 99,5 | 81,6 | 75,2 | 83,3 |
| Muut suurehkot kestokulutustavarat virkistykseen ja kulttuuriin | 136,0 | 111,1 | 86,2 | 81,8 | 94,4 |
| Muut tavarat ja laitteet virkistykseen; puutarhatarvikkeet ja lemmikkieläimet | 97,2 | 98,5 | 95,5 | 92,1 | 96,2 |
| Virkistys- ja kulttuuripalvelut | 94,2 | 94,4 | 92,5 | 94,9 | 97,4 |
| Sanomalehdet, kirjat ja paperitarvikkeet | 110,8 | 110,0 | 102,2 | 98,7 | 97,4 |
| Valmismatkat | 149,0 | 128,6 | 104,3 | 78,0 | 82,8 |
| Koulutus | 61,8 | 59,8 | 61,6 | 95,2 | 95,4 |
| Hotellit, kahvilat ja ravintolat | 113,4 | 104,0 | 98,5 | 94,4 | 97,5 |
| Ravitsemis- ja ravintolapalvelut | 113,6 | 104,0 | 98,3 | 94,1 | 97,5 |
| Majoituspalvelut | 110,4 | 103,3 | 100,5 | 98,2 | 97,0 |
| Sekalaiset tavarat ja palvelut | 94,7 | 93,6 | 91,0 | 90,1 | 94,4 |
| Henkilökohtaisen puhtauden ja kauneuden hoito | 102,2 | 100,6 | 98,8 | 95,9 | 96,4 |
| Muualla luokittelemattomat henkilökohtaiset palvelut ja tavarat | 109,8 | 111,1 | 99,9 | 92,1 | 94,5 |
| Sosiaaliturva | 87,7 | 90,9 | 89,4 | 91,8 | 94,3 |
| Vakuutus | 91,5 | 91,0 | 107,1 | 99,3 | 79,9 |
| Rahoituspalvelut | 98,9 | 93,0 | 76,2 | 73,6 | 102,3 |
| Muualla luokittelemattomat palvelut | 59,0 | 60,4 | 64,1 | 92,5 | 96,7 |
| 1 Kotitalouksien kulutusmenot Suomessa (C01+C02+C03+ ... +C12) | 103,1 | 99,4 | 95,4 | 93,7 | 96,2 |
| Kestokulutustavarat | 147,0 | 116,3 | 91,2 | 80,5 | 88,6 |
| Puoli- ja kestävätkulutustavarat | 115,3 | 110,8 | 97,9 | 91,5 | 93,7 |
| Lyhytikäiset tavarat | 101,7 | 101,7 | 100,8 | 98,2 | 99,2 |
| Palvelut | 93,3 | 92,2 | 91,7 | 93,2 | 95,9 |
| 2 Suomalaisien kotitalouksien kulutusmenot ulkomailla | 155,4 | 145,8 | 131,4 | 85,9 | 80,3 |
| 3 Ulkomaisten kotitalouksien kulutusmenot Suomessa | 67,7 | 70,3 | 84,7 | 97,5 | 99,8 |
| 4 Kotitalouksien kulutusmenot (1+2-3) | 105,2 | 101,2 | 96,5 | 93,4 | 95,8 |
| 5 Voittoja tavoittelemattomien yhteisöjen kulutusmenot | 96,6 | 99,8 | 99,6 | 97,7 | 99,4 |
| 6 Yksityiset kulutusmenot (4+5) | 104,9 | 101,2 | 96,6 | 93,6 | 95,9 |
| 7 Julkisyhteisöjen yksilölliset kulutusmenot | 108,5 | 107,2 | 102,5 | 96,2 | 96,2 |
| 8 Yksilölliset kulutusmenot yhteensä = Todellinen yksilöllinen kulutus (6+7) | 105,2 | 102,5 | 97,9 | 94,1 | 96,0 |

3.1 ■ Individual consumption expenditure by purpose and durability

| 1995 | 1996 | 1997 | | Koodi/code - |
|----------------------------------|-------|-------|---|-----------------|
| <i>Volume indices 1995 = 100</i> | | | | |
| 100,0 | 99,8 | 101,5 | Food, beverages and tobacco | C01, C02 |
| 100,0 | 100,6 | 101,8 | Food | C011 |
| 100,0 | 102,2 | 104,0 | Bread and cereals | C0111 |
| 100,0 | 100,2 | 101,6 | Meat and meat products | C0112 |
| 100,0 | 103,1 | 104,4 | Fish and fish products | C0113 |
| 100,0 | 99,9 | 99,3 | Milk, cheese and eggs | C0114 |
| 100,0 | 100,8 | 99,8 | Oils and fats | C0115 |
| 100,0 | 100,2 | 102,4 | Fruits and vegetables | C0116, C0117 |
| 100,0 | 99,6 | 101,6 | Sugars, jams, and confectionery | C0118 |
| 100,0 | 101,1 | 102,4 | Food products n.e.c. | C0119 |
| 100,0 | 106,4 | 106,0 | Non-alcoholic beverages | C012 |
| 100,0 | 106,3 | 100,3 | Coffee, tea and cocoa | C0121 |
| 100,0 | 106,4 | 110,6 | Mineral waters, soft drinks and juices | C0122 |
| 100,0 | 99,8 | 102,7 | Alcoholic beverages | C021 |
| 100,0 | 89,3 | 93,3 | Tobacco | C022 |
| 100,0 | 103,5 | 106,9 | Clothing and footwear | C03 |
| 100,0 | 103,4 | 106,5 | Clothing | C031 |
| 100,0 | 103,8 | 109,1 | Footwear | C032 |
| 100,0 | 101,7 | 104,1 | Housing | C04 |
| 100,0 | 104,7 | 110,1 | Furnishings and household maintenance | C05 |
| 100,0 | 105,2 | 109,6 | Furniture and decorations | C051, C052 |
| 100,0 | 105,9 | 116,5 | Household appliances | C053 |
| 100,0 | 102,9 | 107,5 | Tableware and household utensils | C054 |
| 100,0 | 104,4 | 110,0 | Tools and equipment for house and garden | C055 |
| 100,0 | 102,8 | 105,7 | Goods and services for routine household maintenance | C056 |
| 100,0 | 103,8 | 107,4 | Health | C06 |
| 100,0 | 105,1 | 104,6 | Medical and pharmaceutical products | C061 |
| 100,0 | 103,4 | 110,8 | Out-patient services | C062 |
| 100,0 | 100,6 | 108,8 | Hospital services | C063 |
| 100,0 | 108,2 | 116,1 | Transport and communications | C07, C08 |
| 100,0 | 118,7 | 127,3 | Purchase of vehicles | C071 |
| 100,0 | 100,7 | 102,7 | Operation of personal transport equipment | C072 |
| 100,0 | 102,6 | 107,0 | Transport services | C073 |
| 100,0 | 102,7 | 108,3 | Postal services | C0811 |
| 100,0 | 120,0 | 151,8 | Telecommunication equipment and services | C0812, C0813 |
| 100,0 | 107,0 | 112,3 | Recreation, culture and education | C09, C10 |
| 100,0 | 122,7 | 132,9 | Audio-visual, photographic and data processing equipment | C091 |
| 100,0 | 108,4 | 109,6 | Other major durables for recreation and culture | C092 |
| 100,0 | 106,6 | 109,2 | Other recreational items and equipment, garden supplies and pets | C093 |
| 100,0 | 101,6 | 106,9 | Recreational and cultural services | C094 |
| 100,0 | 100,4 | 100,4 | Newspapers, books and stationery | C095 |
| 100,0 | 115,5 | 124,1 | Package holidays | C096 |
| 100,0 | 105,5 | 125,1 | Education | C10 |
| 100,0 | 103,6 | 108,4 | Hotels, cafes and restaurants | C11 |
| 100,0 | 103,7 | 108,3 | Catering services | C111 |
| 100,0 | 102,2 | 109,0 | Accommodation services | C112 |
| 100,0 | 110,1 | 102,7 | Miscellaneous goods and services | C12 |
| 100,0 | 104,0 | 106,2 | Personal hygiene and beauty care | C121 |
| 100,0 | 108,1 | 111,2 | Personal services and effects n.e.c. | C122, C123 |
| 100,0 | 104,2 | 112,6 | Social protection | C124 |
| 100,0 | 118,2 | 71,8 | Insurance | C125 |
| 100,0 | 115,9 | 110,1 | Financial services n.e.c. | C126 |
| 100,0 | 111,5 | 104,0 | Other services n.e.c. | C127 |
| 100,0 | 103,9 | 107,0 | 1 Consumption expenditure of households in Finland (C01+C02+C03+ ... +C12) | P311Y |
| 100,0 | 115,5 | 123,9 | Durable goods | D |
| 100,0 | 104,4 | 108,2 | Semi-durable goods | SD |
| 100,0 | 100,1 | 101,6 | Non-durable goods | ND |
| 100,0 | 104,5 | 107,5 | Services | S |
| 100,0 | 104,1 | 107,5 | 2 Consumption expenditure of resident households in the rest of the world | P312Y |
| 100,0 | 114,5 | 130,1 | 3 Consumption expenditure of non-resident households in Finland | P313Y |
| 100,0 | 103,6 | 106,3 | 4 Consumption expenditure of households (1+2-3) | P31Y |
| 100,0 | 100,7 | 103,8 | 5 Consumption expenditure of non-profit institutions | P32Y |
| 100,0 | 103,5 | 106,2 | 6 Private consumption expenditure (4+5) | P3Y |
| 100,0 | 102,8 | 104,7 | 7 Individual consumption expenditure of general government | P31K |
| 100,0 | 103,4 | 105,9 | 8 Total individual consumption expenditure =Actual individual consumption (6+7) P41K | P41K |

3.1 ■ Yksilölliset kulutusmenot käyttötarkoituksen ja kestävyysluokan mukaan

| | 1990 | 1991 | 1992 | 1993 | 1994 |
|---|--------------|--------------|--------------|--------------|--------------|
| <i>prosentiosuudet kotitalouksien kulutusmenoista, käypiin hintoihin</i> | | | | | |
| Elintarvikkeet, juomat ja tupakka | 23,6 | 24,1 | 24,2 | 23,3 | 22,5 |
| Elintarvikkeet | 15,5 | 15,7 | 15,7 | 15,3 | 14,9 |
| Leipä- ja viljatuotteet | 2,8 | 2,9 | 2,8 | 2,7 | 2,7 |
| Liha ja lihatuotteet | 4,3 | 4,3 | 4,1 | 4,0 | 3,8 |
| Kala ja kalatuotteet | 0,6 | 0,6 | 0,6 | 0,6 | 0,6 |
| Maito, juusto ja munat | 2,9 | 2,9 | 2,9 | 2,9 | 2,8 |
| Rasvat ja öljyt | 0,7 | 0,7 | 0,7 | 0,6 | 0,6 |
| Hedelmät ja kasvikset | 2,4 | 2,5 | 2,6 | 2,6 | 2,7 |
| Sokerit, hillot, ja makeiset | 1,4 | 1,4 | 1,5 | 1,5 | 1,5 |
| Muualla luokittelemattomat elintarvikkeet | 0,3 | 0,4 | 0,4 | 0,4 | 0,3 |
| Alkoholitonnit juomat | 1,4 | 1,3 | 1,4 | 1,3 | 1,3 |
| Kahvi, tee ja kaakao | 0,6 | 0,5 | 0,5 | 0,5 | 0,6 |
| Kivennäisvedet, virvoitusjuomat ja mehut | 0,8 | 0,8 | 0,8 | 0,8 | 0,8 |
| Alkoholi-juomat | 4,6 | 4,8 | 4,7 | 4,4 | 4,2 |
| Tupakka | 2,2 | 2,3 | 2,4 | 2,2 | 2,1 |
| Vaatetus ja jalkineet | 5,8 | 5,6 | 5,0 | 4,7 | 4,6 |
| Vaatetus | 4,9 | 4,7 | 4,2 | 4,0 | 3,9 |
| Jalkineet | 0,9 | 0,9 | 0,8 | 0,7 | 0,7 |
| Asuminen | 18,9 | 21,1 | 23,2 | 25,0 | 25,4 |
| Sisustus ja kodinhoito | 5,5 | 5,1 | 4,6 | 4,3 | 4,3 |
| Huonekalut ja kodinsisustus | 2,9 | 2,6 | 2,4 | 2,1 | 2,0 |
| Kodinkoneet | 1,1 | 0,9 | 0,8 | 0,8 | 0,9 |
| Astiat ja keittiövälineet | 0,5 | 0,5 | 0,4 | 0,4 | 0,4 |
| Kodin- ja puutarhanhoito | 0,4 | 0,4 | 0,4 | 0,3 | 0,3 |
| Tavarat ja palvelut tavanomaiseen kodinhoitoon | 0,7 | 0,7 | 0,7 | 0,7 | 0,6 |
| Terveys | 3,0 | 3,2 | 3,5 | 3,7 | 3,6 |
| Lääkkeet ja muut farmaseuttiset tuotteet | 1,3 | 1,5 | 1,6 | 1,7 | 1,8 |
| Avohoitopalvelut | 1,1 | 1,2 | 1,2 | 1,3 | 1,2 |
| Sairaalapalvelut | 0,5 | 0,5 | 0,6 | 0,6 | 0,6 |
| Kuljetus ja tietoliikenne | 16,4 | 14,5 | 13,7 | 13,8 | 14,3 |
| Kulkuvälineiden hankinnat | 6,3 | 4,3 | 3,3 | 2,9 | 3,5 |
| Yksityisten kulkuneuvojen käyttö | 6,2 | 6,2 | 6,2 | 6,6 | 6,4 |
| Kuljetuspalvelut | 2,4 | 2,5 | 2,6 | 2,7 | 2,6 |
| Postipalvelut | 0,1 | 0,1 | 0,1 | 0,1 | 0,1 |
| Tietoliikennelaitteet ja -palvelut | 1,4 | 1,4 | 1,5 | 1,6 | 1,7 |
| Virkistys, kulttuuri ja koulutus | 11,8 | 11,6 | 11,2 | 10,9 | 11,0 |
| Audiovisuaaliset, valokuvaus- ja tietojenkäsittelylaitteet | 1,7 | 1,6 | 1,4 | 1,4 | 1,4 |
| Muut suurehkot kestopulutus- ja virkistystavarat ja kulttuurin | 0,7 | 0,6 | 0,5 | 0,5 | 0,6 |
| Muut tavarat ja laitteet virkistykseen; puutarhatarvikkeet ja lemmikkieläimet | 1,6 | 1,6 | 1,7 | 1,6 | 1,7 |
| Virkistys- ja kulttuuripalvelut | 3,4 | 3,4 | 3,6 | 3,7 | 3,6 |
| Sanomalehdet, kirjat ja paperitarvikkeet | 2,3 | 2,5 | 2,4 | 2,3 | 2,2 |
| Valmismatkat | 1,7 | 1,5 | 1,3 | 1,0 | 1,0 |
| Koulutus | 0,3 | 0,3 | 0,3 | 0,5 | 0,5 |
| Hotellit, kahvilat ja ravintolat | 7,9 | 7,6 | 7,4 | 6,9 | 6,9 |
| Ravitsemis- ja ravintolapalvelut | 7,3 | 7,1 | 6,9 | 6,4 | 6,4 |
| Majoituspalvelut | 0,6 | 0,6 | 0,5 | 0,5 | 0,5 |
| Sekalaiset tavarat ja palvelut | 7,0 | 7,2 | 7,3 | 7,3 | 7,4 |
| Henkilökohtaisen puhtauden ja kauneuden hoito | 2,0 | 2,1 | 2,1 | 2,0 | 2,0 |
| Muualla luokittelemattomat henkilökohtaiset palvelut ja tavarat | 0,7 | 0,7 | 0,7 | 0,6 | 0,7 |
| Sosiaaliturva | 1,1 | 1,2 | 1,2 | 1,3 | 1,3 |
| Vakuutus | 1,3 | 1,3 | 1,5 | 1,4 | 1,0 |
| Rahoituspalvelut | 1,5 | 1,5 | 1,5 | 1,4 | 1,9 |
| Muualla luokittelemattomat palvelut | 0,3 | 0,3 | 0,4 | 0,5 | 0,5 |
| Kotitalouksien kulutusmenot Suomessa (C01+C02+C03+ ... +C12) | 100,0 | 100,0 | 100,0 | 100,0 | 100,0 |
| Kestokulutus- ja tavarat | 12,6 | 10,0 | 8,3 | 7,6 | 8,3 |
| Puoli- ja kestävä kulutus- ja tavarat | 10,3 | 10,1 | 9,3 | 8,9 | 8,9 |
| Lyhytikäiset tavarat | 37,1 | 38,0 | 38,5 | 38,3 | 37,3 |
| Palvelut | 40,1 | 41,9 | 43,9 | 45,2 | 45,4 |

3.1 ■ Individual consumption expenditure by purpose and durability

| 1995 | 1996 | 1997 | | Koodi/code |
|--|-------|-------|--|-----------------|
| <i>Proportions of consumption expenditure of households, at current prices</i> | | | | |
| 21,0 | 19,7 | 19,5 | Food, beverages and tobacco | C01, C02 |
| 13,5 | 12,7 | 12,3 | Food | C011 |
| 2,4 | 2,3 | 2,3 | Bread and cereals | C0111 |
| 3,2 | 2,9 | 2,8 | Meat and meat products | C0112 |
| 0,6 | 0,6 | 0,5 | Fish and fish products | C0113 |
| 2,6 | 2,4 | 2,3 | Milk, cheese and eggs | C0114 |
| 0,4 | 0,4 | 0,4 | Oils and fats | C0115 |
| 2,4 | 2,4 | 2,3 | Fruits and vegetables | C0116, C0117 |
| 1,4 | 1,3 | 1,3 | Sugars, jams, and confectionery | C0118 |
| 0,4 | 0,3 | 0,3 | Food products n.e.c. | C0119 |
| 1,4 | 1,3 | 1,4 | Non-alcoholic beverages | C012 |
| 0,6 | 0,5 | 0,6 | Coffee, tea and cocoa | C0121 |
| 0,8 | 0,8 | 0,8 | Mineral waters, soft drinks and juices | C0122 |
| 4,1 | 3,9 | 3,9 | Alcoholic beverages | C021 |
| 2,0 | 1,8 | 1,8 | Tobacco | C022 |
| 4,8 | 4,8 | 4,7 | Clothing and footwear | C03 |
| 4,1 | 4,0 | 4,0 | Clothing | C031 |
| 0,8 | 0,7 | 0,7 | Footwear | C032 |
| 25,3 | 25,3 | 25,9 | Housing | C04 |
| 4,4 | 4,4 | 4,4 | Furnishings and household maintenance | C05 |
| 2,1 | 2,1 | 2,1 | Furniture and decorations | C051, C052 |
| 0,8 | 0,8 | 0,9 | Household appliances | C053 |
| 0,4 | 0,4 | 0,4 | Tableware and household utensils | C054 |
| 0,4 | 0,4 | 0,4 | Tools and equipment for house and garden | C055 |
| 0,7 | 0,7 | 0,7 | Goods and services for routine household maintenance | C056 |
| 3,5 | 3,5 | 3,6 | Health | C06 |
| 1,8 | 1,8 | 1,8 | Medical and pharmaceutical products | C061 |
| 1,2 | 1,2 | 1,2 | Out-patient services | C062 |
| 0,6 | 0,6 | 0,6 | Hospital services | C063 |
| 14,8 | 15,4 | 15,7 | Transport and communications | C07, C08 |
| 4,0 | 4,4 | 4,5 | Purchase of vehicles | C071 |
| 6,4 | 6,4 | 6,3 | Operation of personal transport equipment | C072 |
| 2,5 | 2,5 | 2,5 | Transports services | C073 |
| 0,1 | 0,1 | 0,1 | Postal services | C0811 |
| 1,8 | 1,9 | 2,2 | Telecommunication equipment and services | C0812, C0813 |
| 11,4 | 11,7 | 11,8 | Recreation, culture and education | C09, C10 |
| 1,6 | 1,7 | 1,7 | Audio-visual, photographic and data processing equipment | C091 |
| 0,6 | 0,6 | 0,6 | Other major durables for recreation and culture | C092 |
| 1,7 | 1,7 | 1,7 | Other recreational items and equipment, garden supplies and pets | C093 |
| 3,7 | 3,7 | 3,7 | Recreational and cultural services | C094 |
| 2,2 | 2,2 | 2,2 | Newspapers, books and stationery | C095 |
| 1,2 | 1,3 | 1,3 | Package holidays | C096 |
| 0,5 | 0,5 | 0,6 | Education | C10 |
| 7,1 | 7,1 | 7,3 | Hotels, cafes and restaurants | C11 |
| 6,6 | 6,6 | 6,7 | Catering services | C111 |
| 0,5 | 0,6 | 0,6 | Accommodation services | C112 |
| 7,6 | 8,0 | 7,2 | Miscellaneous goods and services | C12 |
| 2,0 | 2,0 | 1,9 | Personal hygiene and beauty care | C121 |
| 0,7 | 0,7 | 0,7 | Personal services and effects n.e.c. | C122, C123 |
| 1,4 | 1,4 | 1,4 | Social protection | C124 |
| 1,3 | 1,5 | 0,9 | Insurance | C125 |
| 1,7 | 1,9 | 1,7 | Financial services n.e.c. | C126 |
| 0,5 | 0,6 | 0,6 | Other services n.e.c. | C127 |
| 100,0 | 100,0 | 100,0 | Consumption expenditure of households in Finland (C01+C02+C03+ ... +C12) | P311Y |
| 9,1 | 9,7 | 9,9 | Durable goods | D |
| 9,1 | 9,1 | 9,0 | Semi-durable goods | SD |
| 35,5 | 34,3 | 33,7 | Non-durable goods | ND |
| 46,3 | 46,9 | 47,5 | Services | S |

3.2. Julkiset kulutusmenot

| | 1990 | 1991 | 1992 | 1993 | 1994 |
|--|---------|---------|---------|---------|---------|
| <i>1 000 000 mk, käypiin hintoihin</i> | | | | | |
| Valtio | | | | | |
| Yksilölliset kulutusmenot | 6 130 | 7 029 | 6 969 | 6 225 | 6 274 |
| Kollektiiviset kulutusmenot | 27 523 | 31 518 | 33 387 | 31 776 | 33 426 |
| Kulutusmenot yhteensä | 33 653 | 38 547 | 40 356 | 38 001 | 39 700 |
| Kunnat ja kuntayhtymät | | | | | |
| Yksilölliset kulutusmenot | 62 220 | 66 618 | 65 504 | 62 377 | 62 589 |
| Kollektiiviset kulutusmenot | 10 751 | 11 479 | 10 858 | 11 989 | 11 802 |
| Kulutusmenot yhteensä | 72 971 | 78 097 | 76 362 | 74 366 | 74 391 |
| Sosiaaliturvarahastot | | | | | |
| Yksilölliset kulutusmenot | 6 003 | 6 725 | 6 622 | 6 762 | 7 383 |
| Työeläkevakuutus | | | | | |
| Yksilölliset kulutusmenot | 932 | 988 | 929 | 1 044 | 939 |
| Muu pakollinen sosiaalivakuutus | | | | | |
| Yksilölliset kulutusmenot | 5 071 | 5 737 | 5 693 | 5 718 | 6 444 |
| JULKINEN TOIMINTA YHTEENSÄ | | | | | |
| Yksilölliset kulutusmenot | 74 353 | 80 372 | 79 095 | 75 364 | 76 246 |
| Kollektiiviset kulutusmenot | 38 274 | 42 997 | 44 245 | 43 765 | 45 228 |
| Kulutusmenot yhteensä | 112 627 | 123 369 | 123 340 | 119 129 | 121 474 |

1 000 000 mk, vuoden 1995 hintoihin

| | | | | | |
|--|---------|---------|---------|---------|---------|
| Valtio | | | | | |
| Yksilölliset kulutusmenot | 6 863 | 7 226 | 7 025 | 6 321 | 6 353 |
| Kollektiiviset kulutusmenot | 31 324 | 33 175 | 34 813 | 33 162 | 34 225 |
| Kulutusmenot yhteensä | 38 187 | 40 401 | 41 838 | 39 483 | 40 578 |
| Kunnat ja kuntayhtymät | | | | | |
| Yksilölliset kulutusmenot | 72 885 | 72 706 | 69 577 | 65 437 | 65 008 |
| Kollektiiviset kulutusmenot | 12 494 | 12 720 | 11 863 | 13 036 | 12 414 |
| Kulutusmenot yhteensä | 85 379 | 85 426 | 81 440 | 78 473 | 77 422 |
| Sosiaaliturvarahastot | | | | | |
| Yksilölliset kulutusmenot | 7 814 | 8 204 | 7 628 | 7 343 | 7 706 |
| Työeläkevakuutus | | | | | |
| Yksilölliset kulutusmenot | 1 139 | 1 304 | 1 132 | 1 206 | 1 000 |
| Muu pakollinen sosiaalivakuutus | | | | | |
| Yksilölliset kulutusmenot | 6 675 | 6 900 | 6 496 | 6 137 | 6 706 |
| JULKINEN TOIMINTA YHTEENSÄ | | | | | |
| Yksilölliset kulutusmenot | 87 562 | 88 136 | 84 230 | 79 101 | 79 067 |
| Kollektiiviset kulutusmenot | 43 818 | 45 895 | 46 676 | 46 198 | 46 639 |
| Kulutusmenot yhteensä | 131 380 | 134 031 | 130 906 | 125 299 | 125 706 |

3.2. Government final consumption expenditure

| 1995 | 1996 | 1997 | 1998* | | Koodi/code |
|---|---------|---------|---------|---|------------|
| <i>FIM 1 000 000, at current prices</i> | | | | | |
| | | | | Central government | 221 |
| 7 067 | 7 047 | 7 299 | 7 589 | Individual consumption expenditure | P31K |
| 33 185 | 34 233 | 36 224 | 37 662 | Collective consumption expenditure | P32K |
| 40 252 | 41 280 | 43 523 | 45 251 | Final consumption expenditure total | P3K |
| | | | | Local government | 222 |
| 67 322 | 71 123 | 72 941 | 75 460 | Individual consumption expenditure | P31K |
| 12 788 | 13 916 | 14 946 | 15 462 | Collective consumption expenditure | P32K |
| 80 110 | 85 039 | 87 887 | 90 922 | Final consumption expenditure total | P3K |
| | | | | Social security funds | 223 |
| 7 816 | 8 530 | 9 049 | 9 350 | Individual consumption expenditure | P31K |
| | | | | Employment pension insurance | 223 |
| 1 072 | 1 243 | 1 259 | 1 111 | Individual consumption expenditure | P31K |
| | | | | Other compulsory social security | 223 |
| 6 744 | 7 287 | 7 790 | 8 239 | Individual consumption expenditure | P31K |
| | | | | GENERAL GOVERNMENT TOTAL | 220 |
| 82 205 | 86 700 | 89 289 | 92 399 | Individual consumption expenditure | P31K |
| 45 973 | 48 149 | 51 170 | 53 124 | Collective consumption expenditure | P32K |
| 128 178 | 134 849 | 140 459 | 145 523 | Final consumption expenditure total | P3K |

| | | | | | |
|--------------------------------------|---------|---------|---------|---|------------|
| <i>FIM 1 000 000, at 1995 prices</i> | | | | | |
| | | | | Central government | 221 |
| 7 067 | 6 890 | 7 015 | 7 091 | Individual consumption expenditure | P31K |
| 33 185 | 33 296 | 34 521 | 34 892 | Collective consumption expenditure | P32K |
| 40 252 | 40 186 | 41 536 | 41 983 | Final consumption expenditure total | P3K |
| | | | | Local government | 222 |
| 67 322 | 69 393 | 70 534 | 70 813 | Individual consumption expenditure | P31K |
| 12 788 | 13 526 | 14 624 | 14 510 | Collective consumption expenditure | P32K |
| 80 110 | 82 919 | 85 158 | 85 323 | Final consumption expenditure total | P3K |
| | | | | Social security funds | 223 |
| 7 816 | 8 262 | 8 480 | 8 419 | Individual consumption expenditure | P31K |
| | | | | Employment pension insurance | 223 |
| 1 072 | 1 197 | 1 217 | 1 069 | Individual consumption expenditure | P31K |
| | | | | Other compulsory social security | 223 |
| 6 744 | 7 065 | 7 263 | 7 350 | Individual consumption expenditure | P31K |
| | | | | GENERAL GOVERNMENT TOTAL | 220 |
| 82 205 | 84 545 | 86 029 | 86 323 | Individual consumption expenditure | P31K |
| 45 973 | 46 822 | 49 145 | 49 402 | Collective consumption expenditure | P32K |
| 128 178 | 131 367 | 135 174 | 135 725 | Final consumption expenditure total | P3K |

4

4.1 Yritykset (S111)

| miljoonaa markkaa, käypiin hintoihin | 1990 | 1991 | 1992 | 1993 | 1994 |
|--|---------|---------|---------|---------|---------|
| Tuotanto | | | | | |
| 1 Tuotos perushintaan | 635 643 | 579 368 | 558 190 | 576 884 | 631 865 |
| 2 Välituotekäyttö ostajanhintaan | 357 375 | 328 014 | 315 464 | 327 452 | 360 576 |
| 3 Arvonlisäys, brutto perushintaan (1 - 2) | 278 268 | 251 354 | 242 726 | 249 432 | 271 289 |
| 4 Kiinteän pääoman kuluminen | 48 165 | 50 410 | 51 918 | 54 648 | 54 215 |
| 5 Arvonlisäys, netto perushintaan (3 - 4) | 230 103 | 200 944 | 190 808 | 194 784 | 217 074 |
| Tulonmuodostus | | | | | |
| 5 Arvonlisäys, netto perushintaan | 230 103 | 200 944 | 190 808 | 194 784 | 217 074 |
| 6 Paikansaajakorvaukset | 183 752 | 175 929 | 160 837 | 151 443 | 156 548 |
| 7 Muut tuotantoverot | 713 | 735 | 697 | 756 | 825 |
| 8 Muut tuotantotukipalkkiot | 2 895 | 3 231 | 3 652 | 3 887 | 3 238 |
| 9 Toimintaylijäämä (5 - 6 - 7 + 8) | 48 533 | 27 511 | 32 926 | 46 472 | 62 939 |
| Ensitulonjako | | | | | |
| 9 Toimintaylijäämä | 48 533 | 27 511 | 32 926 | 46 472 | 62 939 |
| 10 Omaisuustulot | 20 110 | 20 035 | 19 119 | 16 266 | 18 279 |
| josta saadut korot | 17 514 | 18 428 | 20 582 | 18 807 | 12 608 |
| josta saadut osingot | 3 196 | 4 358 | 3 321 | 3 434 | 5 096 |
| josta saadut suorien ulkomaisten sijoitusten uudelleensijoitetut voitot | -711 | -2 867 | -4 901 | -6 095 | 462 |
| 11 Omaisuusmenot | 62 631 | 67 684 | 68 239 | 67 498 | 56 637 |
| josta maksetut korot | 42 804 | 48 078 | 50 994 | 46 597 | 33 190 |
| josta maksetut osingot | 8 424 | 8 778 | 6 237 | 5 913 | 7 426 |
| josta maksetut yrittäjätulon otot | 11 722 | 11 218 | 11 442 | 14 461 | 13 875 |
| josta maksetut suorien ulkomaisten sijoitusten uudelleensijoitetut voitot | -674 | -819 | -868 | 79 | 1 657 |
| 12 Sektorin ensitulo (9 + 10 - 11) | 6 012 | -20 118 | -16 194 | -4 760 | 24 581 |
| Tulojen uudelleenjako | | | | | |
| 12 Sektorin ensitulo | 6 012 | -20 118 | -16 194 | -4 760 | 24 581 |
| 13 Saadut laskennalliset sosiaaliturvamaksut | 246 | 320 | 984 | 220 | 182 |
| 14 Saadut vahinkovakuutusmaksut | 5 460 | 5 946 | 6 199 | 5 644 | 5 059 |
| 15 Saadut sektorien väliset muut tulonsiirrot | 568 | 566 | 623 | 984 | 681 |
| julkisyhteisöiltä | 568 | 566 | 623 | 984 | 681 |
| Euroopan unionilta | | | | | |
| 16 Maksetut välittömät verot | 8 371 | 8 940 | 7 359 | 1 886 | 3 496 |
| 17 Maksetut rahastoimattomat sosiaalietuudet | 566 | 471 | 715 | 253 | 329 |
| 18 Maksetut vahinkovakuutusmaksut, netto | 5 429 | 5 912 | 6 166 | 5 605 | 5 000 |
| 19 Maksetut sektorien väliset muut tulonsiirrot | 446 | 401 | 429 | 260 | 173 |
| julkisyhteisöille | 10 | 20 | 80 | 97 | 1 |
| muille kotimaisille sektoreille | 436 | 381 | 349 | 163 | 172 |
| 20 Käytettävissä oleva tulo = Säästö (12 + 13 + 14 + 15 - 16 - 17 - 18 - 19) | -2 526 | -29 010 | -23 057 | -5 916 | 21 505 |
| Pääoma | | | | | |
| 20 Säästö | -2 526 | -29 010 | -23 057 | -5 916 | 21 505 |
| 21 Saadut pääomansiirrot | 708 | 2 734 | 1 012 | 1 209 | 3 600 |
| 22 Maksetut pääomansiirrot | 156 | 96 | 191 | 145 | 179 |
| 23 Kiinteän pääoman kuluminen | 48 165 | 50 410 | 51 918 | 54 648 | 54 215 |
| 24 Kiinteän pääoman bruttomuodostus | 75 602 | 57 145 | 45 506 | 40 237 | 36 591 |
| 25 Varastojen muutokset | 1 580 | -10 692 | -5 173 | -4 181 | 8 244 |
| 26 Maan ja muiden aineellisten valmistamattomien varojen nettohankinnat | 905 | -17 | 304 | 60 | -793 |
| 27 Aineettomien varojen nettohankinnat | -381 | -171 | | -8 | -34 |
| 28 Nettoluotonanto (+) / nettoluotonotto (-) 1) | -31 515 | -22 227 | -10 955 | 13 688 | 35 133 |
| 29 Luottotappiot | 2 097 | 7 934 | 17 746 | 14 650 | 14 997 |

1) (20 + 21 - 22 + 23 - 24 - 25 - 26 - 27)

4.1 ■ Non-financial corporations (S111)

| 1995 | 1996 | 1997 | 1998* | FIM 1 000 000, at current prices | Koodi/Code |
|---|---------|---------|---------|---|------------|
| <i>Production</i> | | | | | |
| 714 809 | 751 893 | 813 332 | 882 398 | 1 Output at basic prices | P1R |
| 414 581 | 441 461 | 475 296 | 515 610 | 2 Intermediate consumption at purchasers' prices | P2K |
| 300 228 | 310 432 | 338 036 | 366 788 | 3 Value added, gross at basic prices (1 - 2) | B1GPH |
| 53 249 | 54 131 | 56 272 | 58 461 | 4 Consumption of fixed capital | K1K |
| 246 979 | 256 301 | 281 764 | 308 327 | 5 Value added, net at basic prices (3 - 4) | B1NPH |
| <i>Generation of income</i> | | | | | |
| 246 979 | 256 301 | 281 764 | 308 327 | 5 Value added, net at basic prices | B1NPH |
| 170 110 | 177 762 | 189 426 | 207 927 | 6 Compensation of employees | D1K |
| 742 | 993 | 1 059 | 1 075 | 7 Other taxes on production | D29K |
| 2 977 | 2 843 | 2 851 | 2 764 | 8 Other subsidies on production | D39R |
| 79 104 | 80 389 | 94 130 | 102 089 | 9 Operating surplus (5 - 6 - 7 + 8) | B2N |
| <i>Allocation of primary income</i> | | | | | |
| 79 104 | 80 389 | 94 130 | 102 089 | 9 Operating surplus | B2N |
| 20 859 | 20 746 | 25 542 | 28 370 | 10 Property income | D4R |
| 13 102 | 12 781 | 11 736 | 12 629 | of which interest, receivable | D41R |
| 5 554 | 7 235 | 8 033 | 10 202 | of which dividends, receivable | D421R |
| 2 074 | 604 | 5 651 | 5 416 | of which reinvested earnings on direct foreign investment, receivable | D43R |
| 57 372 | 56 837 | 58 151 | 68 229 | 11 Property expenditure | D4K |
| 31 465 | 26 367 | 23 149 | 23 895 | of which interest, payable | D41K |
| 10 195 | 15 802 | 18 562 | 26 254 | of which dividends, payable | D421K |
| 12 789 | 12 132 | 12 600 | 13 368 | of which withdrawals, payable | D422K |
| 2 501 | 2 063 | 3 305 | 4 166 | of which reinvested earnings on direct foreign investment, payable | D43K |
| 42 591 | 44 298 | 61 521 | 62 230 | 12 Balance of primary incomes (9 + 10 - 11) | B5N |
| <i>Secondary distribution of income</i> | | | | | |
| 42 591 | 44 298 | 61 521 | 62 230 | 12 Balance of primary incomes | B5N |
| 47 | 37 | 38 | 50 | 13 Imputed social contributions, receivable | D612R |
| 4 587 | 2 935 | 3 588 | 4 045 | 14 Non-life insurance claims, receivable | D72R |
| 645 | 742 | 850 | 884 | 15 Other transfers between sectors, receivable | D79R |
| 585 | 592 | 640 | 668 | from general government | D7913R |
| 60 | 150 | 210 | 216 | from the European Union | D7924R |
| 13 124 | 15 473 | 20 243 | 26 955 | 16 Current taxes, payable | D5K |
| 35 | 25 | 25 | 25 | 17 Unfunded social benefits, payable | D623K |
| 4 525 | 2 871 | 3 449 | 3 902 | 18 Net non-life insurance premiums, payable | D71K |
| 538 | 634 | 813 | 849 | 19 Other transfers between sectors, payable | D79K |
| 9 | 20 | 38 | 10 | to general government | D7913K |
| 529 | 614 | 775 | 839 | to other domestic sectors | D7915K |
| 29 648 | 29 009 | 41 467 | 35 478 | 20 Disposable income = Saving (12 + 13 + 14 + 15 - 16 - 17 - 18 - 19) | B6N = B8N |
| <i>Capital</i> | | | | | |
| 29 648 | 29 009 | 41 467 | 35 478 | 20 Saving | B8N |
| 2 046 | 1 942 | 646 | 643 | 21 Capital transfers, receivable | D9R |
| 180 | 190 | 195 | 189 | 22 Capital transfers, payable | D9K |
| 53 249 | 54 131 | 56 272 | 58 461 | 23 Consumption of fixed capital | K1R |
| 47 657 | 52 149 | 60 045 | 67 155 | 24 Gross fixed capital formation | P51 |
| 6 427 | -1 454 | 3 237 | 3 628 | 25 Changes in inventories | P52 |
| 191 | 105 | 345 | 509 | 26 Net acquisitions of land and other tangible non-produced assets | K21 |
| -2 | -297 | -3 | -3 | 27 Net acquisitions of intangible assets | K22 |
| 30 490 | 34 389 | 34 566 | 23 104 | 28 Net lending (+) / net borrowing (-) 1) | B9 |
| 8 092 | 3 376 | 2 240 | 1 870 | 29 Credit losses | K10 |

1) (20 + 21 - 22 + 23 - 24 - 25 - 26 - 27)

4.2. Asuntoyhteisöt (S112)

| miljoonaa markkaa, käypiin hintoihin | 1990 | 1991 | 1992 | 1993 | 1994 |
|---|---------|---------|--------|--------|--------|
| Tuotanto | | | | | |
| 1 Tuotos perushintaan | 10 776 | 12 148 | 13 079 | 14 056 | 14 967 |
| 2 Välituotekäyttö ostajanhintaan | 7 663 | 8 530 | 8 880 | 9 351 | 10 165 |
| 3 Arvonlisäys, brutto perushintaan (1 - 2) | 3 113 | 3 618 | 4 199 | 4 705 | 4 802 |
| 4 Kiinteän pääoman kumulinen | 8 546 | 8 705 | 7 986 | 7 630 | 8 370 |
| 5 Arvonlisäys, netto perushintaan (3 - 4) | -5 433 | -5 087 | -3 787 | -2 925 | -3 568 |
| Tulonmuodostus | | | | | |
| 5 Arvonlisäys, netto perushintaan | -5 433 | -5 087 | -3 787 | -2 925 | -3 568 |
| 6 Palkansaajakorvaukset | 1 170 | 1 228 | 1 199 | 1 069 | 1 031 |
| 7 Muut tuotantoverot | | | | | |
| 8 Muut tuotantotukipalkkiot | 99 | 113 | 133 | 159 | 217 |
| 9 Toimintaylijäämä (5 - 6 - 7 + 8) | -6 504 | -6 202 | -4 853 | -3 835 | -4 382 |
| Ensitulonjako | | | | | |
| 9 Toimintaylijäämä | -6 504 | -6 202 | -4 853 | -3 835 | -4 382 |
| 10 Omaisuustulot | 411 | 403 | 398 | 342 | 310 |
| josta saadut korot | 409 | 401 | 397 | 341 | 308 |
| josta saadut osingot | 2 | 2 | 1 | 1 | 2 |
| 11 Omaisuusmenot | 2 678 | 3 122 | 3 494 | 3 231 | 2 986 |
| josta maksetut korot | 2 353 | 2 815 | 3 205 | 2 917 | 2 673 |
| josta maksetut osingot | | | | | |
| 12 Sektorin ensitulo (9 + 10 - 11) | -8 771 | -8 821 | -7 949 | -6 724 | -7 058 |
| Tulojen uudelleenjako | | | | | |
| 12 Sektorin ensitulo | -8 771 | -8 821 | -7 949 | -6 724 | -7 058 |
| 13 Saadut vahinkovakuutuskorvaukset | 121 | 136 | 126 | 127 | 160 |
| 14 Maksetut välittömät verot | 478 | 426 | 461 | 437 | 482 |
| 15 Maksetut vahinkovakuutusmaksut, netto | 121 | 136 | 126 | 127 | 160 |
| 16 Maksetut muut tulonsiirrot kotimaisille sektoreille pl. julkisyhteisöt | 17 | 14 | 15 | 1 | 1 |
| 17 Käytettävissä oleva tulo = Säästö (12 + 13 - 14 - 15 - 16) | -9 266 | -9 361 | -8 425 | -7 162 | -7 541 |
| Pääoma | | | | | |
| 17 Säästö | -9 266 | -9 361 | -8 425 | -7 162 | -7 541 |
| 18 Saadut pääomansiirrot | 49 | 52 | 50 | 186 | 295 |
| 19 Maksetut pääomansiirrot | | | | | |
| 20 Kiinteän pääoman kumulinen | 8 546 | 8 705 | 7 986 | 7 630 | 8 370 |
| 21 Kiinteän pääoman bruttomuodostus | 18 498 | 13 712 | 9 139 | 7 705 | 7 656 |
| 22 Varastojen muutokset | | | | | |
| 23 Maan ja muiden aineellisten valmistamattomien varojen nettohankinnat | 226 | 159 | 68 | 38 | 78 |
| 24 Aineettomien varojen nettohankinnat | | | | | |
| 25 Nettoluotonanto (+) / nettoluotonotto (-) 1) | -19 395 | -14 475 | -9 596 | -7 089 | -6 610 |

1) (17 + 18 - 19 + 20 - 21 - 22 - 23 - 24)

4.2. Housing corporations (S112)

| 1995 | 1996 | 1997 | 1998* | FIM 1 000 000, at current prices | Koodi/Code |
|---|--------|--------|---------|---|------------|
| <i>Production</i> | | | | | |
| 14 888 | 15 467 | 16 425 | 17 135 | 1 Output at basic prices | P1R |
| 9 945 | 10 399 | 11 203 | 11 871 | 2 Intermediate consumption at purchasers' prices | P2K |
| 4 943 | 5 068 | 5 222 | 5 264 | 3 Value added, gross at basic prices (1 - 2) | B1GPH |
| 9 247 | 9 310 | 9 841 | 10 333 | 4 Consumption of fixed capital | K1K |
| -4 304 | -4 242 | -4 619 | -5 069 | 5 Value added, net at basic prices (3 - 4) | B1NPH |
| <i>Generation of income</i> | | | | | |
| -4 304 | -4 242 | -4 619 | -5 069 | 5 Value added, net at basic prices | B1NPH |
| 896 | 904 | 873 | 900 | 6 Compensation of employees | D1K |
| | | | | 7 Other taxes on production | D29K |
| 420 | 505 | 558 | 595 | 8 Other subsidies on production | D39R |
| -4 780 | -4 641 | -4 934 | -5 374 | 9 Operating surplus (5 - 6 - 7 + 8) | B2N |
| <i>Allocation of primary income</i> | | | | | |
| -4 780 | -4 641 | -4 934 | -5 374 | 9 Operating surplus | B2N |
| 298 | 279 | 208 | 210 | 10 Property income | D4R |
| 296 | 276 | 205 | 207 | of which interest receivable | D41R |
| 2 | 3 | 3 | 3 | of which dividends, receivable | D421R |
| 3 216 | 3 173 | 2 951 | 2 894 | 11 Property expenditure | D4K |
| 2 864 | 2 803 | 2 586 | 2 524 | of which interest, payable | D41K |
| | | | | of which dividends, payable | D421K |
| -7 698 | -7 535 | -7 677 | -8 058 | 12 Balance of primary incomes (9 + 10 - 11) | B5N |
| <i>Secondary distribution of income</i> | | | | | |
| -7 698 | -7 535 | -7 677 | -8 058 | 12 Balance of primary incomes | B5N |
| 138 | 130 | 145 | 147 | 13 Non-life insurance claims, receivable | D72R |
| 483 | 487 | 496 | 533 | 14 Current taxes, payable | D5K |
| 138 | 130 | 145 | 147 | 15 Net non-life insurance premiums, payable | D71K |
| 1 | 1 | 1 | 5 | 16 Other transfers to domestic sectors excl. gen. government, payable | D7915K |
| -8 182 | -8 023 | -8 174 | -8 596 | 17 Disposable income = Saving (12 + 13 - 14 - 15 - 16) | B6N = B8N |
| <i>Capital</i> | | | | | |
| -8 182 | -8 023 | -8 174 | -8 596 | 17 Saving | B8N |
| 263 | 377 | 513 | 353 | 18 Capital transfers, receivable | D9R |
| | | | | 19 Capital transfers, payable | D9K |
| 9 247 | 9 310 | 9 841 | 10 333 | 20 Consumption of fixed capital | K1R |
| 8 535 | 7 841 | 10 640 | 12 073 | 21 Gross fixed capital formation | P51 |
| | | | | 22 Changes in inventories | P52 |
| 12 | 8 | 87 | 118 | 23 Net acquisitions of land and other tangible non-produced assets | K21 |
| | | | | 24 Net acquisitions of intangible assets | K22 |
| -7 219 | -6 185 | -8 547 | -10 101 | 25 Net lending (+) / net borrowing (-) 1) | B9 |

1) (17 + 18 - 19 + 20 - 21 - 22 - 23 - 24)

4.3. Rahoitus- ja vakuutuslaitokset (S12)

| miljoonaa markkaa, käypiin hintoihin | 1990 | 1991 | 1992 | 1993 | 1994 |
|---|--------|--------|---------|---------|---------|
| Tuotanto | | | | | |
| 1 Tuotos perushintaan | 29 807 | 27 844 | 22 363 | 27 850 | 28 794 |
| 2 Väliuotekäyttö ostajanhintaan | 8 574 | 9 052 | 7 950 | 9 525 | 11 306 |
| 3 Arvonlisäys, brutto perushintaan (1 - 2) | 21 233 | 18 792 | 14 413 | 18 325 | 17 488 |
| 4 Kiinteän pääoman kuluminen | 2 614 | 2 855 | 3 023 | 3 068 | 3 058 |
| 5 Arvonlisäys, netto perushintaan (3 - 4) | 18 619 | 15 937 | 11 390 | 15 257 | 14 430 |
| Tulonmuodostus | | | | | |
| 5 Arvonlisäys, netto perushintaan | 18 619 | 15 937 | 11 390 | 15 257 | 14 430 |
| 6 Palkansaajakorvaukset | 11 371 | 11 409 | 10 742 | 10 147 | 9 835 |
| 7 Muut tuotantoverot | | | | | |
| 8 Muut tuotantotukipalkkiot | 77 | 88 | 130 | 204 | 301 |
| 9 Toimintaylijäämä (5 - 6 - 7 + 8) | 7 325 | 4 616 | 778 | 5 314 | 4 896 |
| Ensitulonjako | | | | | |
| 9 Toimintaylijäämä | 7 325 | 4 616 | 778 | 5 314 | 4 896 |
| 10 Omaisuustulot | 76 291 | 77 790 | 75 393 | 54 696 | 41 400 |
| josta saadut korot | 92 751 | 92 730 | 85 546 | 68 283 | 55 501 |
| josta välilliset rahoituspalvelut (FISIM) (-) | 17 000 | 15 329 | 10 513 | 14 205 | 14 396 |
| josta saadut osingot | 1 575 | 1 413 | 1 193 | 929 | 1 018 |
| josta saadut suorien ulkomaisten sijoitusten uudelleensijoitetut voitot | -1 066 | -1 051 | -849 | -320 | -730 |
| 11 Omaisuusmenot | 78 576 | 79 183 | 76 919 | 56 886 | 42 569 |
| josta maksetut korot | 74 158 | 75 048 | 72 329 | 51 360 | 38 524 |
| josta maksetut osingot | 1 613 | 965 | 381 | 222 | 499 |
| josta maksetut suorien ulkomaisten sijoitusten uudelleensijoitetut voitot | 1 | -99 | 108 | 52 | -37 |
| 12 Sektorin ensitulo (9 + 10 - 11) | 5 040 | 3 223 | -748 | 3 124 | 3 727 |
| Tulojen uudelleenjako | | | | | |
| 12 Sektorin ensitulo | 5 040 | 3 223 | -748 | 3 124 | 3 727 |
| 13 Saadut todelliset sosiaaliturvamaksut | 3 892 | 3 668 | 3 427 | 3 146 | 3 956 |
| Saadut työnantajan todelliset sosiaaliturvamaksut | 2 847 | 2 646 | 2 349 | 2 455 | 3 064 |
| Saadut vakuutetun sosiaaliturvamaksut | 1 045 | 1 022 | 1 078 | 691 | 892 |
| 14 Saadut laskennalliset sosiaaliturvamaksut | 24 | 25 | 25 | 46 | 27 |
| 15 Saadut vahinkovakuutusmaksut, netto | 9 544 | 10 591 | 11 107 | 10 253 | 9 106 |
| 16 Saadut vahinkovakuutusmaksut | 7 | 12 | | 7 | 7 |
| 17 Saadut muut tulonsiirrot julkisyhteisöiltä | | | | | |
| 18 Maksetut välittömät verot | 1 622 | 853 | 441 | 499 | 631 |
| 19 Maksetut rahastoidut sosiaalietuudet | 1 709 | 1 825 | 2 066 | 2 242 | 2 492 |
| 20 Maksetut rahastoimattomat sosiaalietuudet | 47 | 51 | 56 | 76 | 59 |
| 21 Maksetut vahinkovakuutusmaksut, netto | 7 | 12 | | 7 | 7 |
| 22 Maksetut vahinkovakuutusmaksut | 9 544 | 10 591 | 11 107 | 10 253 | 9 106 |
| 23 Maksetut sektorien väliset muut tulonsiirrot | 387 | 372 | 342 | 665 | 667 |
| julkisyhteisöille | 321 | 316 | 302 | 638 | 660 |
| muille kotimaisille sektoreille | 66 | 56 | 40 | 27 | 7 |
| 24 Käytettävissä oleva tulo (12 + 13 +...+ 17 - 18 - 19 -...- 23) | 5 191 | 3 815 | -201 | 2 834 | 3 861 |
| Käytettävissä olevan tulon käyttö | | | | | |
| 24 Käytettävissä oleva tulo | 5 191 | 3 815 | -201 | 2 834 | 3 861 |
| 25 Kotitalouksien eläkerahasto-osuuden oikaisu | 957 | 849 | 600 | 23 | 1 143 |
| 26 Säästö (24 - 25) | 4 234 | 2 966 | -801 | 2 811 | 2 718 |
| Pääoma | | | | | |
| 26 Säästö | 4 234 | 2 966 | -801 | 2 811 | 2 718 |
| 27 Saadut pääomansiirrot | 13 | 2 | 5 | 245 | 408 |
| 28 Maksetut pääomansiirrot | | 1 500 | | 357 | 950 |
| 29 Kiinteän pääoman kuluminen | 2 614 | 2 855 | 3 023 | 3 068 | 3 058 |
| 30 Kiinteän pääoman bruttomuodostus | 2 769 | 2 798 | 2 513 | 161 | 2 491 |
| 31 Varastojen muutokset | | | | | |
| 32 Maan ja muiden aineellisten valmistamattomien varojen nettohankinnat | 67 | 115 | -312 | -400 | 584 |
| 33 Aineettomien varojen nettohankinnat | | | | | |
| 34 Nettoluotonanto (+) / nettoluotonotto (-) 1) | 4 025 | 1 410 | 26 | 6 006 | 2 159 |
| 35 Luottotappiot | -2 235 | -8 298 | -20 159 | -19 940 | -18 060 |

1) (26 + 27 - 28 + 29 - 30 - 31 - 32 - 33)

4.3. Financial and insurance corporations (S12)

| 1995 | 1996 | 1997 | 1998* | FIM 1 000 000, at current prices | Kood/Code |
|---|--------|--------|--------|---|----------------|
| <i>Production</i> | | | | | |
| 28 118 | 29 881 | 27 381 | 29 848 | 1 Output at basic prices | P1R |
| 9 770 | 9 101 | 8 841 | 9 688 | 2 Intermediate consumption at purchasers' prices | P2K |
| 18 348 | 20 780 | 18 540 | 20 160 | 3 Value added, gross at basic prices (1 - 2) | B1GPH |
| 3 025 | 2 916 | 2 859 | 2 854 | 4 Consumption of fixed capital | K1K |
| 15 323 | 17 864 | 15 681 | 17 306 | 5 Value added, net at basic prices (3 - 4) | B1NPH |
| <i>Generation of income</i> | | | | | |
| 15 323 | 17 864 | 15 681 | 17 306 | 5 Value added, net at basic prices | B1NPH |
| 9 694 | 9 607 | 9 164 | 9 443 | 6 Compensation of employees | D1K |
| | | | | 7 Other taxes on production | D29K |
| 239 | 141 | 104 | 104 | 8 Other subsidies on production | D39R |
| 5 868 | 8 398 | 6 621 | 7 967 | 9 Operating surplus (5 - 6 - 7 + 8) | B2N |
| <i>Allocation of primary income</i> | | | | | |
| 5 868 | 8 398 | 6 621 | 7 967 | 9 Operating surplus | B2N |
| 34 374 | 28 868 | 26 215 | 30 846 | 10 Property income | D4R |
| 48 833 | 39 988 | 38 993 | 39 680 | of which interest, receivable | D41R |
| 14 142 | 13 347 | 14 917 | 15 631 | of which financial intermediation serv. indirectly measured (FISIM) (-) | P119K |
| 1 261 | 1 760 | 2 258 | 3 992 | of which dividends, receivable | D421R |
| -1 583 | 467 | -119 | 2 805 | of which reinvested earnings on direct foreign investment, receivable | D43R |
| 36 911 | 28 962 | 27 046 | 30 743 | 11 Property expenditure | D4K |
| 31 868 | 23 063 | 20 262 | 19 182 | of which interest, payable | D41K |
| 701 | 881 | 1 684 | 3 257 | of which dividends, payable | D421K |
| 100 | 56 | 284 | 3 237 | of which reinvested earnings on direct foreign investment, payable | D43K |
| 3 331 | 8 304 | 5 790 | 8 070 | 12 Balance of primary incomes (9 + 10 - 11) | B5N |
| <i>Secondary distribution of income</i> | | | | | |
| 3 331 | 8 304 | 5 790 | 8 070 | 12 Balance of primary incomes | B5N |
| 4 246 | 5 133 | 6 172 | 6 832 | 13 Actual social contributions, receivable | D611R |
| 3 475 | 3 989 | 4 688 | 5 332 | Employers' actual social contributions, receivable | D6111R |
| 771 | 1 144 | 1 484 | 1 500 | Insured persons' social contributions, receivable | D6112R, D6113F |
| 27 | 28 | 31 | 33 | 14 Imputed social contributions, receivable | D612R |
| 9 033 | 7 172 | 8 248 | 9 119 | 15 Net non-life insurance premiums, receivable | D71R |
| 7 | 5 | 5 | 5 | 16 Non-life insurance claims, receivable | D72R |
| 11 | 11 | 8 | 7 | 17 Other current transfers from general government | D7913R |
| 916 | 1 283 | 1 837 | 2 467 | 18 Current taxes, payable | D5K |
| 2 757 | 2 798 | 2 865 | 2 863 | 19 Funded social benefits, payable | D621K, D622K |
| 59 | 61 | 63 | 63 | 20 Unfunded social benefits, payable | D623K |
| 18 | 16 | 13 | 13 | 21 Net non-life insurance premiums, payable | D71K |
| 9 033 | 7 172 | 8 248 | 9 119 | 22 Non-life insurance claims, payable | D72K |
| 568 | 588 | 604 | 601 | 23 Other transfers between sectors, payable | D79K |
| 553 | 541 | 544 | 526 | to general government | D7913K |
| 15 | 47 | 60 | 75 | to other domestic sectors | D7914K, D7915F |
| 3 304 | 8 735 | 6 624 | 8 940 | 24 Disposable income (12 + 13 +...+ 17 - 18 - 19 -...- 23) | B6N |
| <i>Use of disposable income</i> | | | | | |
| 3 304 | 8 735 | 6 624 | 8 940 | 24 Disposable income | B6N |
| 1 063 | 1 773 | 2 158 | 2 198 | 25 Adjustment for the change in net equity of households | D8K |
| 2 241 | 6 962 | 4 466 | 6 742 | 26 Saving (24 - 25) | B8N |
| <i>Capital</i> | | | | | |
| 2 241 | 6 962 | 4 466 | 6 742 | 26 Saving | B8N |
| 123 | 1 841 | 4 | 10 | 27 Capital transfers, receivable | D9R |
| 650 | | | | 28 Capital transfers, payable | D9K |
| 3 025 | 2 916 | 2 859 | 2 854 | 29 Consumption of fixed capital | K1R |
| 467 | 1 027 | 359 | 734 | 30 Gross fixed capital formation | P51 |
| | | | | 31 Changes in inventories | P52 |
| 149 | 57 | -48 | -45 | 32 Net acquisitions of land and other tangible non-produced assets | K21 |
| | | | | 33 Net acquisitions of intangible assets | K22 |
| 4 123 | 10 635 | 7 018 | 8 917 | 34 Net lending (+) / net borrowing (-) 1) | B9 |
| -9 590 | -4 875 | -3 120 | -2 556 | 35 Credit losses | K10 |

1) (26 + 27 - 28 + 29 - 30 - 31 - 32 - 33)

4.4

Julkisyhteisöt (S13)

| miljoonaa markkaa, käypiin hintoihin | 1990 | 1991 | 1992 | 1993 | 1994 |
|---|---------|---------|---------|---------|---------|
| Tuotanto | | | | | |
| 1 Tuotos perushintaan | 135 300 | 148 737 | 149 958 | 145 073 | 148 790 |
| josta muu markkinaton tuotos | 109 236 | 119 515 | 119 525 | 115 172 | 117 200 |
| 2 Väliuotekäyttö ostajanhintaan | 45 112 | 49 349 | 50 325 | 49 842 | 52 784 |
| 3 Arvonlisäys, brutto perushintaan (1 - 2) | 90 188 | 99 388 | 99 633 | 95 231 | 96 006 |
| 4 Kiinteän pääoman kuluminen | 11 168 | 11 631 | 11 594 | 11 756 | 12 686 |
| 5 Arvonlisäys, netto perushintaan (3 - 4) | 79 020 | 87 757 | 88 039 | 83 475 | 83 320 |
| Tulonmuodostus | | | | | |
| 5 Arvonlisäys, netto perushintaan | 79 020 | 87 757 | 88 039 | 83 475 | 83 320 |
| 6 Palkansaajakorvaukset | 78 764 | 87 491 | 87 542 | 82 666 | 82 693 |
| 7 Muut tuotantoverot | | | | | 2 |
| 8 Muut tuotantotukipalkkiot | 6 | 7 | 7 | 8 | 9 |
| 9 Toimintaylijäämä (5 - 6 - 7 + 8) | 262 | 273 | 504 | 817 | 634 |
| Ensitulonjako | | | | | |
| 9 Toimintaylijäämä | 262 | 273 | 504 | 817 | 634 |
| 10 Saadut tuotannon ja tuonnin verot | 80 336 | 76 703 | 73 389 | 72 988 | 75 989 |
| 11 Maksetut tukipalkkiot | 15 121 | 16 944 | 17 149 | 16 437 | 16 399 |
| 12 Omaisuustulot | 19 786 | 23 010 | 25 422 | 27 873 | 23 504 |
| josta saadut korot | 16 531 | 19 227 | 22 074 | 23 848 | 19 764 |
| julkisyhteisöiltä | 79 | 86 | 101 | 91 | 3 675 |
| josta saadut osingot | 1 125 | 1 064 | 555 | 400 | 586 |
| josta saadut yrittäjätuon otot | 1 443 | 1 931 | 1 983 | 2 697 | 2 143 |
| 13 Omaisuusmenot | 7 510 | 9 598 | 12 610 | 22 170 | 25 731 |
| josta maksetut korot | 7 492 | 9 580 | 12 591 | 22 148 | 25 709 |
| julkisyhteisöille | 79 | 86 | 101 | 91 | 3 675 |
| 14 Sektorin ensitulo (9 + 10 - 11 + 12 - 13) | 77 753 | 73 444 | 69 556 | 63 071 | 57 397 |
| Tulojen uudelleenjako | | | | | |
| 14 Sektorin ensitulo | 77 753 | 73 444 | 69 556 | 63 071 | 57 397 |
| 15 Saadut välittömät verot | 91 755 | 88 230 | 81 274 | 77 939 | 89 967 |
| 16 Saadut todelliset sosiaaliturvamaksut | 63 356 | 67 146 | 69 953 | 73 260 | 81 665 |
| Saadut työnantajan todelliset sosiaaliturvamaksut | 51 589 | 55 750 | 52 302 | 51 362 | 54 586 |
| Saadut vakuutetun sosiaaliturvamaksut | 11 767 | 11 396 | 17 651 | 21 898 | 27 079 |
| 17 Saadut laskennalliset sosiaaliturvamaksut | 3 887 | 1 331 | 1 316 | 1 250 | 1 249 |
| 18 Saadut vahinkovakuutusmaksut, netto | 20 | 232 | 582 | 531 | |
| 19 Saadut vahinkovakuutuskorvaukset | 49 | 43 | 43 | 39 | 32 |
| 20 Saadut sektorien väliset muut tulonsiirrot | 48 581 | 63 070 | 66 588 | 84 110 | 90 217 |
| julkisyhteisöiltä | 47 721 | 62 073 | 65 389 | 82 679 | 89 126 |
| muilta kotimaisilta sektoreilta | 859 | 996 | 1 063 | 1 430 | 1 076 |
| Euroopan unionilta | | | | | |
| muista maista ja kansainvälisiltä järjestöiltä | 1 | 1 | 136 | 1 | 15 |
| 21 Maksetut välittömät verot | 121 | 106 | 67 | 158 | 223 |
| 22 Maksetut rahastoidut sosiaalietuudet | 59 040 | 74 049 | 85 632 | 86 180 | 87 029 |
| 23 Maksetut rahastoimattomat sosiaalietuudet | 7 029 | 3 085 | 3 297 | 3 524 | 3 620 |
| 24 Maksetut sosiaalivastuut | 11 739 | 15 702 | 20 501 | 28 375 | 33 641 |
| 25 Maksetut vahinkovakuutusmaksut, netto | 75 | 72 | 76 | 78 | 91 |
| 26 Maksetut vahinkovakuutuskorvaukset | 20 | 232 | 582 | 531 | |
| 27 Maksetut sektorien väliset muut tulonsiirrot | 56 233 | 71 656 | 75 093 | 93 120 | 98 705 |
| julkisyhteisöille | 47 721 | 62 073 | 65 389 | 82 679 | 89 126 |
| muille kotimaisille sektoreille | 6 078 | 6 637 | 7 198 | 8 199 | 7 490 |
| Euroopan unionille | | | | | |
| muihin maihin ja kansainvälisille järjestöille | 2 434 | 2 946 | 2 506 | 2 242 | 2 089 |
| 28 Käytettävissä oleva tulo (14 + 15 +...+ 20 - 21 - 22 -...- 27) | 151 144 | 128 594 | 104 064 | 88 234 | 97 218 |
| Käytettävissä olevan tulon käyttö | | | | | |
| 28 Käytettävissä oleva tulo | 151 144 | 128 594 | 104 064 | 88 234 | 97 218 |
| 29 Kulutusmenot | 112 627 | 123 369 | 123 340 | 119 129 | 121 474 |
| Yksilölliset kulutusmenot | 74 353 | 80 372 | 79 095 | 75 364 | 76 246 |
| Kollektiiviset kulutusmenot | 38 274 | 42 997 | 44 245 | 43 765 | 45 228 |
| 30 Säästö (28 - 29) | 38 517 | 5 225 | -19 276 | -30 895 | -24 256 |

4.4. General government (S13)

| 1995 | 1996 | 1997 | 1998* | FIM 1 000 000, at current prices | Koodi/Code |
|---|---------|---------|---------|--|--------------------------------|
| <i>Production</i> | | | | | |
| 155 737 | 164 548 | 171 483 | 177 298 | 1 Output at basic prices | P1R |
| 123 498 | 129 617 | 134 770 | 139 541 | of which other non-market output | P13R |
| 55 017 | 58 911 | 62 990 | 65 070 | 2 Intermediate consumption at purchasers' prices | P2K |
| 100 720 | 105 637 | 108 493 | 112 228 | 3 Value added, gross at basic prices (1 - 2) | B1GPH |
| 13 722 | 13 875 | 14 470 | 14 895 | 4 Consumption of fixed capital | K1K |
| 86 998 | 91 762 | 94 023 | 97 333 | 5 Value added, net at basic prices (3 - 4) | B1NPH |
| <i>Generation of income</i> | | | | | |
| 86 998 | 91 762 | 94 023 | 97 333 | 5 Value added, net at basic prices | B1NPH |
| 86 433 | 90 978 | 92 826 | 96 321 | 6 Compensation of employees | D1K |
| 4 | 46 | 132 | 187 | 7 Other taxes on production | D29K |
| 12 | 13 | 11 | 11 | 8 Other subsidies on production | D39R |
| 573 | 751 | 1 076 | 836 | 9 Operating surplus (5 - 6 - 7 + 8) | B2N |
| <i>Allocation of primary income</i> | | | | | |
| 573 | 751 | 1 076 | 836 | 9 Operating surplus | B2N |
| 73 742 | 80 421 | 87 947 | 96 027 | 10 Taxes on production and imports, receivable | D2R |
| 18 420 | 15 811 | 15 737 | 15 390 | 11 Subsidies, payable | D3K |
| 27 492 | 28 442 | 27 820 | 28 001 | 12 Property income | D4R |
| 23 278 | 23 112 | 21 758 | 20 128 | of which interest, receivable | D41R |
| 5 600 | 6 800 | 7 000 | 6 553 | from general government | D411R |
| 1 326 | 2 292 | 2 830 | 4 588 | of which dividends, receivable | D421R |
| 1 865 | 1 956 | 1 865 | 1 912 | of which withdrawals, receivable | D422R |
| 28 609 | 32 503 | 34 310 | 34 140 | 13 Property expenditure | D4K |
| 28 587 | 32 462 | 34 158 | 33 985 | of which interest, payable | D41K |
| 5 600 | 6 800 | 7 000 | 6 553 | to general government | D411K |
| 54 778 | 61 300 | 66 796 | 75 334 | 14 Balance of primary incomes (9 + 10 - 11 + 12 - 13) | B5N |
| <i>Secondary distribution of income</i> | | | | | |
| 54 778 | 61 300 | 66 796 | 75 334 | 14 Balance of primary incomes, net | B5N |
| 98 126 | 111 017 | 116 889 | 130 020 | 15 Current taxes, receivable | D5R |
| 82 671 | 82 346 | 84 074 | 88 813 | 16 Actual social contributions, receivable | D611R |
| 57 257 | 57 665 | 59 354 | 64 255 | Employers' actual social contributions, receivable | D6111R |
| 25 414 | 24 681 | 24 720 | 24 558 | Insured persons' social contributions, receivable | D6112R, D6113R |
| 1 305 | 1 297 | 1 301 | 722 | 17 Imputed social contributions, receivable | D612R |
| | | | | 18 Net non-life insurance premiums, receivable | D71R |
| 13 | 29 | 31 | 20 | 19 Non-life insurance claims, receivable | D72R |
| 95 637 | 85 310 | 80 777 | 78 648 | 20 Other transfers between sectors, receivable | D79R |
| 89 236 | 79 667 | 74 678 | 73 411 | from general government | D7913R |
| 994 | 1 002 | 1 039 | 954 | from other domestic sectors | D7911R, D7912R, D7914R, D7915R |
| 5 350 | 4 472 | 4 814 | 4 003 | from the European Union | D7921R |
| 57 | 169 | 246 | 280 | from other countries and international organisations | D7922R |
| 196 | 663 | 779 | 1 034 | 21 Current taxes, payable | D5K |
| 87 045 | 89 713 | 89 757 | 88 543 | 22 Funded social benefits, payable | D621K, D622K |
| 3 820 | 3 821 | 3 988 | 4 116 | 23 Unfunded social benefits, payable | D623K |
| 34 299 | 32 336 | 32 122 | 32 082 | 24 Social assistance benefits, payable | D624K |
| 64 | 82 | 165 | 155 | 25 Net non-life insurance premiums, payable | D71K |
| | | | | 26 Non-life insurance claims, payable | D72K |
| 99 662 | 91 122 | 88 331 | 87 795 | 27 Other transfers between sectors, payable | D79K |
| 89 236 | 79 667 | 74 678 | 73 411 | to general government | D7913K |
| 7 299 | 7 666 | 9 418 | 9 131 | to other domestic sectors | D7911K, D7912K, D7914K, D7915K |
| 1 306 | 1 826 | 2 292 | 3 041 | to The European Union | D7921K, D7923K |
| 1 821 | 1 963 | 1 943 | 2 212 | to other countries and international organisations | D7922K |
| 107 444 | 123 562 | 134 726 | 159 832 | 28 Disposable income (14 + 15 +...+ 20 - 21 - 22 -...- 27) | B6N |
| <i>Use of disposable income</i> | | | | | |
| 107 444 | 123 562 | 134 726 | 159 832 | 28 Disposable income | B6N |
| 128 178 | 134 849 | 140 459 | 145 523 | 29 Final consumption expenditure | P3K |
| 82 205 | 86 700 | 89 289 | 92 399 | Individual consumption expenditure | P31K |
| 45 973 | 48 149 | 51 170 | 53 124 | Collective consumption expenditure | P32K |
| -20 734 | -11 287 | -5 733 | 14 309 | 30 Saving (28 - 29) | B8N |

Sektoreittainen tarkastelu

4.4. Julkisyhteisöt (S13)

| miljoonaa markkaa, käypiin hintoihin | 1990 | 1991 | 1992 | 1993 | 1994 |
|---|---------|---------|---------|---------|---------|
| <i>Luontoismuotoisten tulojen uudelleenjako</i> | | | | | |
| 28* Käytettävissä oleva tulo | 151 144 | 128 594 | 104 064 | 88 234 | 97 218 |
| 29* Maksetut luontoismuotoiset sosiaaliset tulonsiirrot | 74 353 | 80 372 | 79 095 | 75 364 | 76 246 |
| Maksetut luontoismuotoiset sosiaalietuudet | 3 391 | 3 854 | 3 815 | 3 957 | 4 274 |
| Maksetut yksilöllisiä markkinatt. tavaroita ja palv. vastaavat tulonsiirrot | 70 962 | 76 518 | 75 280 | 71 407 | 71 972 |
| 30* Oikaistu käytettävissä oleva tulo (28* - 29*) | 76 791 | 48 222 | 24 969 | 12 870 | 20 972 |
| <i>Oikaistun käytettävissä olevan tulo käyttö</i> | | | | | |
| 30* Oikaistu käytettävissä oleva tulo | 76 791 | 48 222 | 24 969 | 12 870 | 20 972 |
| 31* Todellinen kollektiivinen kulutus | 38 274 | 42 997 | 44 245 | 43 765 | 45 228 |
| 32* Säästö (30* - 31*) | 38 517 | 5 225 | -19 276 | -30 895 | -24 256 |
| <i>Pääoma</i> | | | | | |
| 30 Säästö | 38 517 | 5 225 | -19 276 | -30 895 | -24 256 |
| 31 Saadut pääomansiirrot | 3 457 | 3 469 | 3 444 | 2 928 | 2 761 |
| josta saadut muut pääomansiirrot julkisyhteisöiltä | 2 423 | 2 381 | 2 224 | 1 502 | 1 552 |
| 32 Maksetut pääomansiirrot | 4 278 | 5 246 | 4 697 | 4 055 | 5 443 |
| josta maksetut muut pääomansiirrot julkisyhteisöille | 2 423 | 2 381 | 2 224 | 1 502 | 1 552 |
| 33 Kiinteän pääoman kuluminen | 11 168 | 11 631 | 11 594 | 11 756 | 12 686 |
| 34 Kiinteän pääoman bruttomuodostus | 19 592 | 19 567 | 17 701 | 14 425 | 15 591 |
| 35 Varastojen muutokset | 177 | 376 | 133 | 347 | 289 |
| 36 Maan ja muiden aineellisten valmistamattomien varojen nettohankinnat | 362 | 213 | 179 | 61 | 312 |
| 37 Aineettomien varojen nettohankinnat | 381 | 171 | | 8 | 34 |
| 38 Nettoluotonanto (+) / nettoluotonotto (-) 1) | 28 352 | -5 248 | -26 948 | -35 107 | -30 478 |
| 39 Luottotappiot | -82 | -250 | -369 | -430 | -593 |

1) (30 + 31 - 32 + 33 - 34 - 35 - 36 - 37)

4.4. General government (S13)

| 1995 | 1996 | 1997 | 1998* | FIM 1 000 000, at current prices | Koodi/Code |
|--|---------|---------|---------|--|---------------------|
| <i>Redistribution of income in kind</i> | | | | | |
| 107 444 | 123 562 | 134 726 | 159 832 | 28* Disposable income | B6N |
| 82 205 | 86 700 | 89 289 | 92 399 | 29* Social transfers in kind, payable | D63K |
| 4 680 | 5 232 | 5 689 | 5 982 | Social benefits in kind, payable | D631K |
| 77 525 | 81 468 | 83 600 | 86 417 | Transfers of individual non-market goods and services, payable | D632K |
| 25 239 | 36 862 | 45 437 | 67 433 | 30* Adjusted disposable income (28* - 29*) | B7N |
| <i>Use of adjusted disposable income</i> | | | | | |
| 25 239 | 36 862 | 45 437 | 67 433 | 30* Adjusted disposable income | B7N |
| 45 973 | 48 149 | 51 170 | 53 124 | 31* Actual collective consumption | P42K |
| -20 734 | -11 287 | -5 733 | 14 309 | 32* Saving (30* - 31*) | B8N |
| <i>Capital</i> | | | | | |
| -20 734 | -11 287 | -5 733 | 14 309 | 30 Saving | B8N |
| 3 300 | 4 202 | 4 740 | 4 163 | 31 Capital transfers, receivable | D9R |
| 1 632 | 2 101 | 1 781 | 1 436 | of which other capital transfers from general government, receivable | D911R, D921R, D991R |
| 4 275 | 7 243 | 3 672 | 3 485 | 32 Capital transfers, payable | D9K |
| 1 632 | 2 101 | 1 781 | 1 436 | of which other capital transfers to general government | D911K, D921K, D991K |
| 13 722 | 13 875 | 14 470 | 14 895 | 33 Consumption of fixed capital | K1R |
| 15 666 | 16 806 | 19 701 | 20 110 | 34 Gross fixed capital formation | P51 |
| 615 | -12 | -58 | 196 | 35 Changes in inventories | P52 |
| 302 | 423 | 6 | -399 | 36 Net acquisitions of land and other tangible non-produced assets | K21 |
| 2 | 18 | 3 | 3 | 37 Net acquisitions of intangible assets | K22 |
| -24 572 | -17 688 | -9 847 | 9 972 | 38 Net lending (+) / net borrowing (-) 1) | B9 |
| -493 | -429 | -416 | -366 | 39 Credit losses | K10 |

1) (30 + 31 - 32 + 33 - 34 - 35 - 36 - 37)

4.4.1 ■ Valtionhallinto (S1311)

| miljoonaa markkaa, käypiin hintoihin | 1990 | 1991 | 1992 | 1993 | 1994 |
|---|--------|---------|---------|---------|---------|
| Tuotanto | | | | | |
| 1 Tuotos perushintaan | 42 181 | 47 999 | 50 031 | 48 609 | 51 545 |
| josta muu markkinaton tuotos | 33 613 | 38 504 | 40 312 | 37 959 | 39 700 |
| 2 Väliuotokäyttö ostajanhintaan | 15 401 | 17 805 | 19 499 | 19 409 | 22 123 |
| 3 Arvonlisäys, brutto perushintaan (1 - 2) | 26 780 | 30 194 | 30 532 | 29 200 | 29 422 |
| 4 Kiinteän pääoman kuluminen | 4 530 | 4 763 | 4 839 | 5 018 | 5 454 |
| 5 Arvonlisäys, netto perushintaan (3 - 4) | 22 250 | 25 431 | 25 693 | 24 182 | 23 968 |
| Tulonmuodostus | | | | | |
| 5 Arvonlisäys, netto perushintaan | 22 250 | 25 431 | 25 693 | 24 182 | 23 968 |
| 6 Palkansaajakorvaukset | 22 157 | 25 450 | 25 676 | 23 985 | 23 813 |
| 7 Toimintaylijäämä (5 - 6) | 93 | -19 | 17 | 197 | 155 |
| Ensitulonjako | | | | | |
| 7 Toimintaylijäämä | 93 | -19 | 17 | 197 | 155 |
| 8 Saadut tuotannon ja tuonnin verot | 80 336 | 76 703 | 73 389 | 72 988 | 75 385 |
| 9 Maksetut tulipalkkiot | 14 364 | 16 172 | 16 339 | 15 515 | 15 625 |
| 10 Omaisuustulot | 5 772 | 6 472 | 6 802 | 9 016 | 6 916 |
| josta saadut korot | 4 431 | 5 101 | 6 042 | 8 002 | 6 100 |
| josta saadut osingot | 723 | 625 | 300 | 250 | 329 |
| josta saadut yrittäjätulon otot | 617 | 745 | 459 | 760 | 445 |
| 11 Omaisuusmenot | 4 910 | 6 375 | 8 687 | 17 740 | 21 983 |
| josta maksetut korot | 4 910 | 6 375 | 8 687 | 17 740 | 21 983 |
| 12 Sektorin ensitulo (7 + 8 - 9 + 10 - 11) | 66 927 | 60 609 | 55 182 | 48 946 | 44 848 |
| Tulojen uudelleenjako | | | | | |
| 12 Sektorin ensitulo | 66 927 | 60 609 | 55 182 | 48 946 | 44 848 |
| 13 Saadut välittömät verot | 41 920 | 40 240 | 34 143 | 30 974 | 36 332 |
| 14 Saadut todelliset sosiaaliturvamaksut | 1 555 | 6 661 | 6 657 | 6 715 | 6 328 |
| Saadut työnantajan todelliset sosiaaliturvamaksut | 1 555 | 6 661 | 6 657 | 5 720 | 5 460 |
| Saadut vakuutetun sosiaaliturvamaksut | | | | 995 | 868 |
| 15 Saadut laskennalliset sosiaaliturvamaksut | 2 690 | 177 | 180 | | |
| 16 Saadut sektorien väliset muut tulonsiirrot | 1 183 | 1 521 | 1 829 | 1 603 | 1 262 |
| julkisyhteisöiltä | 699 | 940 | 1 029 | 899 | 876 |
| muilta kotimaisilta sektoreilta | 483 | 580 | 664 | 703 | 371 |
| Euroopan unionilta | | | | | |
| muista maista ja kansainvälisiltä järjestöiltä | 1 | 1 | 136 | 1 | 15 |
| 17 Maksetut välittömät verot | 40 | 40 | 15 | 128 | 159 |
| 18 Maksetut rahastoidut sosiaalietuudet | 6 458 | 12 379 | 13 766 | 8 470 | 8 701 |
| 19 Maksetut rahastoimattomat sosiaalietuudet | 6 257 | 2 266 | 2 575 | 2 861 | 2 980 |
| 20 Maksetut sosiaalivastuut | 5 014 | 5 506 | 6 995 | 7 202 | 3 454 |
| 21 Maksetut sektorien väliset muut tulonsiirrot | 50 633 | 64 754 | 66 174 | 78 141 | 84 018 |
| julkisyhteisöille | 44 207 | 57 395 | 58 794 | 70 014 | 76 289 |
| muille kotimaisille sektoreille | 3 992 | 4 413 | 4 874 | 5 885 | 5 640 |
| Euroopan unionille | | | | | |
| muihin maihin ja kansainvälisille järjestöille | 2 434 | 2 946 | 2 506 | 2 242 | 2 089 |
| 22 Käytettävissä oleva tulo (12 + 13 +...+ 16 - 17 - 18 -...- 21) | 45 873 | 24 263 | 8 466 | -8 564 | -10 542 |
| Käytettävissä olevan tulon käyttö | | | | | |
| 22 Käytettävissä oleva tulo | 45 873 | 24 263 | 8 466 | -8 564 | -10 542 |
| 23 Kulutusmenot | 33 653 | 38 547 | 40 356 | 38 001 | 39 700 |
| Yksilölliset kulutusmenot | 6 130 | 7 029 | 6 969 | 6 225 | 6 274 |
| Kollektiiviset kulutusmenot | 27 523 | 31 518 | 33 387 | 31 776 | 33 426 |
| 24 Säästö (22 - 23) | 12 220 | -14 284 | -31 890 | -46 565 | -50 242 |
| Luontoismuotoisten tulojen uudelleenjako | | | | | |
| 22* Käytettävissä oleva tulo | 45 873 | 24 263 | 8 466 | -8 564 | -10 542 |
| 23* Maksetut luontoismuotoiset sosiaaliset tulonsiirrot | 6 130 | 7 029 | 6 969 | 6 225 | 6 274 |
| Maksetut luontoismuotoiset sosiaalietuudet | 40 | 43 | 44 | 42 | |
| Maksetut yksilöllisiä markkinatt. tavaroita ja palv. vastaavat tulonsiirrot | 6 090 | 6 986 | 6 925 | 6 183 | 6 274 |
| 24* Oikaistu käytettävissä oleva tulo (22* - 23*) | 39 743 | 17 234 | 1 497 | -14 789 | -16 816 |
| Oikaistun käytettävissä olevan tulon käyttö | | | | | |
| 24* Oikaistu käytettävissä oleva tulo | 39 743 | 17 234 | 1 497 | -14 789 | -16 816 |
| 25* Todellinen kollektiivinen kulutus | 27 523 | 31 518 | 33 387 | 31 776 | 33 426 |
| 26* Säästö (24* - 25*) | 12 220 | -14 284 | -31 890 | -46 565 | -50 242 |

4.4.1

Central government (S1311)

| 1995 | 1996 | 1997 | 1998* | FIM 1 000 000, at current prices | Koodi/Code |
|--|---------|---------|--------|--|--------------------------------|
| <i>Production</i> | | | | | |
| 52 079 | 53 833 | 55 384 | 57 561 | 1 Output at basic prices | P1R |
| 40 252 | 41 280 | 43 523 | 45 251 | of which other non-market output | P13R |
| 22 987 | 24 277 | 25 461 | 26 553 | 2 Intermediate consumption at purchasers' prices | P2K |
| 29 092 | 29 556 | 29 923 | 31 008 | 3 Value added, gross at basic prices (1 - 2) | B1GPH |
| 5 913 | 5 983 | 6 219 | 6 457 | 4 Consumption of fixed capital | K1K |
| 23 179 | 23 573 | 23 704 | 24 551 | 5 Value added, net at basic prices (3 - 4) | B1NPH |
| <i>Generation of income</i> | | | | | |
| 23 179 | 23 573 | 23 704 | 24 551 | 5 Value added, net at basic prices | B1NPH |
| 23 219 | 23 530 | 23 608 | 24 630 | 6 Compensation of employees | D1K |
| -40 | 43 | 96 | -79 | 7 Operating surplus (5 - 6) | B2N |
| <i>Allocation of primary income</i> | | | | | |
| -40 | 43 | 96 | -79 | 7 Operating surplus | B2N |
| 73 736 | 80 416 | 87 941 | 96 021 | 8 Taxes on production and imports, receivable | D2R |
| 17 638 | 15 104 | 15 062 | 14 715 | 9 Subsidies, payable | D3K |
| 9 299 | 8 819 | 9 104 | 9 595 | 10 Property income | D4R |
| 8 049 | 6 978 | 6 975 | 6 046 | of which interest, receivable | D41R |
| 868 | 1 527 | 1 887 | 3 284 | of which dividends, receivable | D421R |
| 338 | 256 | 185 | 212 | of which withdrawals, receivable | D422R |
| 25 247 | 29 622 | 32 043 | 32 009 | 11 Property expenditure | D4K |
| 25 247 | 29 622 | 32 043 | 32 009 | of which interest, payable | D41K |
| 40 110 | 44 552 | 50 036 | 58 813 | 12 Balance of primary incomes (7+ 8 - 9 + 10 - 11) | B5N |
| <i>Secondary distribution of income</i> | | | | | |
| 40 110 | 44 552 | 50 036 | 58 813 | 12 Balance of primary incomes | B5N |
| 40 095 | 47 873 | 52 657 | 60 218 | 13 Current taxes, receivable | D5R |
| 6 274 | 5 884 | 6 065 | 6 861 | 14 Actual social contributions, receivable | D611R |
| 4 941 | 4 552 | 4 596 | 5 310 | Employers' actual social contributions, receivable | D6111R |
| 1 333 | 1 332 | 1 469 | 1 551 | Insured persons' social contributions, receivable | D6112R, D6113R |
| | | | | 15 Imputed social contributions, receivable | D612R |
| 6 458 | 5 675 | 6 093 | 5 126 | 16 Other transfers between sectors, receivable | D79R |
| 720 | 697 | 720 | 654 | from general government | D7913R |
| 371 | 398 | 416 | 333 | from other domestic sectors | D7911R, D7912R, D7914R, D7915R |
| 5 310 | 4 411 | 4 711 | 3 859 | from the European Union | D7921R |
| 57 | 169 | 246 | 280 | from other countries and international organisations | D7922R |
| 161 | 144 | 163 | 206 | 17 Current taxes, payable | D5K |
| 9 042 | 9 314 | 9 530 | 9 798 | 18 Funded social benefits, payable | D621K, D622K |
| 3 197 | 3 272 | 3 420 | 3 563 | 19 Unfunded social benefits, payable | D623K |
| 2 397 | 2 285 | 2 233 | 2 120 | 20 Social assistance benefits, payable | D624K |
| 85 705 | 82 456 | 78 988 | 78 151 | 21 Other transfers between sectors, payable | D79K |
| 77 001 | 72 858 | 67 662 | 66 235 | to general government | D7913K |
| 5 577 | 5 809 | 7 091 | 6 683 | to other domestic sectors | D7911K, D7912K, D7914K, D7915K |
| 1 306 | 1 828 | 2 292 | 3 041 | to The European Union | D7921K, D7923K |
| 1 821 | 1 963 | 1 943 | 2 212 | to other countries and international organisations | D7922K |
| -7 565 | 6 513 | 20 517 | 37 180 | 22 Disposable income (12 + 13 +...+ 16 - 17 - 18 -...- 21) | B6N |
| <i>Use of disposable income</i> | | | | | |
| -7 565 | 6 513 | 20 517 | 37 180 | 22 Disposable income | B6N |
| 40 252 | 41 280 | 43 523 | 45 251 | 23 Final consumption expenditure | P3K |
| 7 067 | 7 047 | 7 299 | 7 589 | Individual consumption expenditure | P31K |
| 33 185 | 34 233 | 36 224 | 37 662 | Collective consumption expenditure | P32K |
| -47 817 | -34 767 | -23 006 | -8 071 | 24 Saving (22 - 23) | B8N |
| <i>Redistribution of income in kind</i> | | | | | |
| -7 565 | 6 513 | 20 517 | 37 180 | 22* Disposable income | B6N |
| 7 067 | 7 047 | 7 299 | 7 589 | 23* Social transfers in kind, payable | D63K |
| | | | | Social benefits in kind, payable | D631K |
| 7 067 | 7 047 | 7 299 | 7 589 | Transfers of individual non-market goods and services, payable | D632K |
| -14 632 | -534 | 13 218 | 29 591 | 24* Adjusted disposable income (22* - 23*) | B7N |
| <i>Use of adjusted disposable income</i> | | | | | |
| -14 632 | -534 | 13 218 | 29 591 | 24* Adjusted disposable income | B7N |
| 33 185 | 34 233 | 36 224 | 37 662 | 25* Actual collective consumption | P42K |
| -47 817 | -34 767 | -23 006 | -8 071 | 26* Saving (24* - 25*) | B8N |

4.4.1

■ Valtionhallinto (S1311)

| <i>miljoonaa markkaa, käypään hintoihin</i> | 1990 | 1991 | 1992 | 1993 | 1994 |
|---|--------|---------|---------|---------|---------|
| <i>Pääoma</i> | | | | | |
| 24 Säästö | 12 220 | -14 284 | -31 890 | -46 565 | -50 242 |
| 25 Saadut pääomansiirrot | 1 072 | 1 137 | 1 267 | 1 484 | 1 256 |
| 26 Maksetut pääomansiirrot | 4 234 | 5 190 | 4 645 | 3 992 | 5 391 |
| 27 Kiinteän pääoman kuluminen | 4 530 | 4 763 | 4 839 | 5 018 | 5 454 |
| 28 Kiinteän pääoman bruttomuodostus | 7 270 | 8 127 | 8 228 | 7 113 | 7 699 |
| 29 Varastojen muutokset | 177 | 376 | 133 | 347 | 289 |
| 30 Maan ja muiden aineellisten valmistamattomien varojen nettohankinnat | 156 | 157 | 219 | 48 | 190 |
| 31 Aineettomien varojen nettohankinnat | | | | 8 | 34 |
| 32 Nettoluotonanto (+) / nettoluotonotto (-) 1) | 5 985 | -22 234 | -39 009 | -51 571 | -57 135 |
| 33 Luottotappiot | | | -1 | | |

1) (24 + 25 - 26 + 27 - 28 - 29 - 30 - 31)

4.4.1 ■ Central government (S1311)

| 1995 | 1996 | 1997 | 1998* | FIM 1 000 000, at current prices | Koodi/Code |
|---------|---------|---------|---------|--|------------|
| | | | | <i>Capital</i> | |
| -47 817 | -34 767 | -23 006 | -8 071 | 24 Saving | B8N |
| 1 719 | 2 101 | 2 959 | 2 727 | 25 Capital transfers, receivable | D9R |
| 4 214 | 6 709 | 3 512 | 3 325 | 26 Capital transfers, payable | D9K |
| 5 913 | 5 983 | 6 219 | 6 457 | 27 Consumption of fixed capital | K1R |
| 7 617 | 7 848 | 8 494 | 8 680 | 28 Gross fixed capital formation | P51 |
| 615 | -12 | -58 | 196 | 29 Changes in inventories | P52 |
| 277 | 228 | 92 | -313 | 30 Net acquisitions of land and other tangible non-produced assets | K21 |
| 2 | 18 | 3 | 3 | 31 Net acquisitions of intangible assets | K22 |
| -52 910 | -41 474 | -25 871 | -10 778 | 32 Net lending (+) / net borrowing (-) 1) | B9 |
| -20 | -29 | -36 | | 33 Credit losses | K10 |

1) (24 + 25 - 26 + 27 - 28 - 29 - 30 - 31)

4.4.2. Palkallishallinto (S1313)

| miljoonaa markkaa, käypiin hintoihin | 1990 | 1991 | 1992 | 1993 | 1994 |
|---|--------|--------|--------|--------|--------|
| Tuotanto | | | | | |
| 1 Tuotos perushintaan | 90 009 | 97 266 | 96 563 | 93 199 | 93 583 |
| josta muu markkinaton tuotos | 72 971 | 78 097 | 76 362 | 74 366 | 74 391 |
| 2 Väli tuotekäyttö ostajan hintaan | 28 467 | 30 149 | 29 545 | 29 151 | 29 060 |
| 3 Arvonlisäys, brutto perushintaan (1 - 2) | 61 542 | 67 117 | 67 018 | 64 048 | 64 523 |
| 4 Kiinteän pääoman kuluminen | 6 237 | 6 439 | 6 317 | 6 292 | 6 752 |
| 5 Arvonlisäys, netto perushintaan (3 - 4) | 55 305 | 60 678 | 60 701 | 57 756 | 57 771 |
| Tulonmuodostus | | | | | |
| 5 Arvonlisäys, netto perushintaan | 55 305 | 60 678 | 60 701 | 57 756 | 57 771 |
| 6 Palkansaajakorvaukset | 55 142 | 60 393 | 60 221 | 57 144 | 57 299 |
| 7 Muut tuotantoverot | | | | | 2 |
| 8 Muut tuotantotukipalkkiot | 6 | 7 | 7 | 8 | 9 |
| 9 Toimintaylijäämä (5 - 6 - 7 + 8) | 169 | 292 | 487 | 620 | 479 |
| Ensitulonjako | | | | | |
| 9 Toimintaylijäämä | 169 | 292 | 487 | 620 | 479 |
| 10 Saadut tuotannon ja tuonnin verot | | | | | 4 |
| 11 Maksetut tukipalkkiot | 757 | 772 | 810 | 922 | 774 |
| 12 Omaisuustulot | 2 720 | 3 124 | 3 906 | 4 592 | 4 138 |
| josta saadut korot | 1 258 | 1 231 | 1 638 | 1 785 | 1 509 |
| josta saadut osingot | 11 | 13 | 15 | 16 | 17 |
| josta saadut yrittäjätulon otot | 826 | 1 186 | 1 524 | 1 937 | 1 698 |
| 13 Omaisuusmenot | 2 316 | 2 965 | 3 563 | 4 004 | 3 452 |
| josta maksetut korot | 2 299 | 2 950 | 3 546 | 3 984 | 3 430 |
| 14 Sektorin ensitulo (9 + 10 - 11 + 12 - 13) | -184 | -321 | 20 | 286 | 395 |
| Tulojen uudelleenjako | | | | | |
| 14 Sektorin ensitulo | -184 | -321 | 20 | 286 | 395 |
| 15 Saadut välittömät verot | 49 835 | 47 990 | 47 131 | 46 965 | 53 635 |
| 16 Saadut todelliset sosiaaliturvamaksut | | | | | |
| Saadut työnantajan todelliset sosiaaliturvamaksut | | | | | |
| Saadut vakuutetun sosiaaliturvamaksut | | | | | |
| 17 Saadut laskennalliset sosiaaliturvamaksut | 1 098 | 1 154 | 1 136 | 1 250 | 1 249 |
| 18 Saadut vahinkovakuutuskorvaukset | 19 | 14 | 7 | 10 | 9 |
| 19 Saadut sektorien väliset muut tulonsiirrot | 36 148 | 39 746 | 40 302 | 41 357 | 39 092 |
| julkisyhteisöiltä | 36 092 | 39 656 | 40 206 | 41 258 | 39 005 |
| muilta kotimaisilta sektoreilta | 56 | 90 | 96 | 99 | 87 |
| Euroopan unionilta | | | | | |
| muista maista ja kansainvälisiltä järjestöiltä | | | | | |
| 20 Maksetut rahastoidut sosiaalietuudet | | | | | |
| 21 Maksetut rahastoimattomat sosiaalietuudet | 694 | 727 | 722 | 663 | 640 |
| 22 Maksetut sosiaalivastukset | 4 317 | 5 149 | 6 054 | 3 201 | 3 590 |
| 23 Maksetut vahinkovakuutusmaksut, netto | 45 | 43 | 40 | 49 | 68 |
| 24 Maksetut sektorien väliset muut tulonsiirrot | 3 938 | 4 309 | 5 431 | 9 890 | 9 764 |
| julkisyhteisöille | 2 707 | 3 030 | 4 234 | 8 633 | 8 671 |
| muille kotimaisille sektoreille | 1 231 | 1 279 | 1 197 | 1 257 | 1 093 |
| 25 Käytettävissä oleva tulo (14 + 15 +...+ 19 - 20 - 21 -...- 24) | 77 922 | 78 355 | 76 349 | 76 065 | 80 318 |
| Käytettävissä olevan tulon käyttö | | | | | |
| 25 Käytettävissä oleva tulo | 77 922 | 78 355 | 76 349 | 76 065 | 80 318 |
| 26 Kulutusmenot | 72 971 | 78 097 | 76 362 | 74 366 | 74 391 |
| Yksilölliset kulutusmenot | 62 220 | 66 618 | 65 504 | 62 377 | 62 589 |
| Kollektiiviset kulutusmenot | 10 751 | 11 479 | 10 858 | 11 989 | 11 802 |
| 27 Säästö (25 - 26) | 4 951 | 258 | -13 | 1 699 | 5 927 |
| Luontoismuotoisten tulojen uudelleenjako | | | | | |
| 25* Käytettävissä oleva tulo | 77 922 | 78 355 | 76 349 | 76 065 | 80 318 |
| 26* Maksetut luontoismuotoiset sosiaaliset tulonsiirrot | 62 220 | 66 618 | 65 504 | 62 377 | 62 589 |
| Maksetut luontoismuotoiset sosiaalietuudet | | | | | |
| Maksetut yksilöllisiä markkinatt. tavaroita ja palv. vastaavat tulonsiirrot | 62 220 | 66 618 | 65 504 | 62 377 | 62 589 |
| 27* Oikaistu käytettävissä oleva tulo (25* - 26*) | 15 702 | 11 737 | 10 845 | 13 688 | 17 729 |
| Oikaistun käytettävissä olevan tulon käyttö | | | | | |
| 27* Oikaistu käytettävissä oleva tulo | 15 702 | 11 737 | 10 845 | 13 688 | 17 729 |
| 28* Todellinen kollektiivinen kulutus | 10 751 | 11 479 | 10 858 | 11 989 | 11 802 |
| 29* Säästö (27* - 28*) | 4 951 | 258 | -13 | 1 699 | 5 927 |

4.4.2. Local government (S1313)

| 1995 | 1996 | 1997 | 1998* | FIM 1 000 000, at current prices | Koodi/Code |
|--|---------|---------|---------|--|----------------|
| <i>Production</i> | | | | | |
| 100 010 | 106 972 | 112 282 | 115 872 | 1 Output at basic prices | P1R |
| 80 110 | 85 039 | 87 887 | 90 922 | of which other non-market output | P13R |
| 30 526 | 33 111 | 36 020 | 37 028 | 2 Intermediate consumption at purchasers' prices | P2K |
| 69 484 | 73 861 | 76 262 | 78 844 | 3 Value added, gross at basic prices (1 - 2) | B1GPH |
| 7 291 | 7 358 | 7 682 | 7 870 | 4 Consumption of fixed capital | K1K |
| 62 193 | 66 503 | 68 580 | 70 974 | 5 Value added, net at basic prices (3 - 4) | B1NPH |
| <i>Generation of income</i> | | | | | |
| 62 193 | 66 503 | 68 580 | 70 974 | 5 Value added, net at basic prices | B1NPH |
| 61 588 | 65 762 | 67 479 | 69 883 | 6 Compensation of employees | D1K |
| 4 | 46 | 132 | 187 | 7 Other taxes on production | D29K |
| 12 | 13 | 11 | 11 | 8 Other subsidies on production | D39R |
| 613 | 708 | 980 | 915 | 9 Operating surplus (5 - 6 - 7 + 8) | B2N |
| <i>Allocation of primary income</i> | | | | | |
| 613 | 708 | 980 | 915 | 9 Operating surplus | B2N |
| 6 | 5 | 6 | 6 | 10 Taxes on production and imports, receivable | D2R |
| 782 | 707 | 675 | 675 | 11 Subsidies, payable | D3K |
| 4 286 | 4 650 | 4 572 | 4 572 | 12 Property income | D4R |
| 1 827 | 1 932 | 1 547 | 1 507 | of which interest, receivable | D41R |
| 23 | 64 | 105 | 115 | of which dividends, receivable | D421R |
| 1 527 | 1 700 | 1 680 | 1 700 | of which withdrawals, receivable | D422R |
| 3 130 | 2 626 | 2 048 | 2 012 | 13 Property expenditure | D4K |
| 3 108 | 2 585 | 1 896 | 1 857 | of which interest, payable | D41K |
| 993 | 2 030 | 2 835 | 2 806 | 14 Balance of primary incomes (9 + 10 - 11 + 12 - 13) | B5N |
| <i>Secondary distribution of income</i> | | | | | |
| 993 | 2 030 | 2 835 | 2 806 | 14 Balance of primary incomes | B5N |
| 58 031 | 63 144 | 64 232 | 69 802 | 15 Current taxes, receivable | D5R |
| | 86 | 89 | 89 | 16 Actual social contributions, receivable | D611R |
| | 72 | 74 | 74 | Employers' actual social contributions, receivable | D6111R |
| | 14 | 15 | 15 | Insured persons' social contributions, receivable | D6112R, D6113R |
| 1 305 | 1 297 | 1 301 | 722 | 17 Imputed social contributions, receivable | D612R |
| 8 | 8 | 10 | 10 | 18 Non-life insurance claims, receivable | D72R |
| 39 355 | 32 705 | 28 452 | 28 099 | 19 Other transfers between sectors, receivable | D79R |
| 39 218 | 32 550 | 28 244 | 27 848 | from general government | D7913R |
| 97 | 94 | 105 | 107 | from other domestic sectors | D7914R |
| 40 | 61 | 103 | 144 | from the European Union | D7921R |
| | | | | from other countries and international organisations | D7922R |
| | 57 | 60 | 60 | 20 Funded social benefits, payable | D621K, D622K |
| 623 | 549 | 568 | 553 | 21 Unfunded social benefits, payable | D623K |
| 3 813 | 4 348 | 4 595 | 4 038 | 22 Social assistance benefits, payable | D624K |
| 59 | 61 | 144 | 145 | 23 Net non-life insurance premiums, payable | D71K |
| 9 373 | 4 256 | 4 313 | 4 319 | 24 Other transfers between sectors, payable | D79K |
| 8 309 | 3 067 | 2 710 | 2 607 | to general government | D7913K |
| 1 064 | 1 189 | 1 603 | 1 712 | to other domestic sectors | D7914K, D7915K |
| 85 824 | 89 999 | 87 239 | 92 413 | 25 Disposable income (14 + 15 +...+ 19 - 20 - 21 -...- 24) | B6N |
| <i>Use of disposable income</i> | | | | | |
| 85 824 | 89 999 | 87 239 | 92 413 | 25 Disposable income | B6N |
| 80 110 | 85 039 | 87 887 | 90 922 | 26 Final consumption expenditure | P3K |
| 67 322 | 71 123 | 72 941 | 75 460 | Individual consumption expenditure | P31K |
| 12 788 | 13 916 | 14 946 | 15 462 | Collective consumption expenditure | P32K |
| 5 714 | 4 960 | -648 | 1 491 | 27 Saving (25 - 26) | B8N |
| <i>Redistribution of income in kind</i> | | | | | |
| 85 824 | 89 999 | 87 239 | 92 413 | 25* Disposable income | B6N |
| 67 322 | 71 123 | 72 941 | 75 460 | 26* Social transfers in kind, payable | D63K |
| | | | | Social benefits in kind, payable | D631K |
| 67 322 | 71 123 | 72 941 | 75 460 | Transfers of individual non-market goods and services, payable | D632K |
| 18 502 | 18 876 | 14 298 | 16 953 | 27* Adjusted disposable income (25* - 26*) | B7N |
| <i>Use of adjusted disposable income</i> | | | | | |
| 18 502 | 18 876 | 14 298 | 16 953 | 27* Adjusted disposable income | B7N |
| 12 788 | 13 916 | 14 946 | 15 462 | 28* Actual collective consumption | P42K |
| 5 714 | 4 960 | -648 | 1 491 | 29* Saving (27* - 28*) | B8N |

4.4.2. Paikallishallinto (S1313)

| <i>miljoonaa markkaa, käypiin hintoihin</i> | 1990 | 1991 | 1992 | 1993 | 1994 |
|---|--------|--------|-------|-------|-------|
| Pääoma | | | | | |
| 27 Säästö | 4 951 | 258 | -13 | 1 699 | 5 927 |
| 28 Saadut pääomansiirrot | 2 385 | 2 332 | 2 177 | 1 444 | 1 505 |
| 29 Maksetut pääomansiirrot | 44 | 56 | 52 | 63 | 52 |
| 30 Kiinteän pääoman kuluminen | 6 237 | 6 439 | 6 317 | 6 292 | 6 752 |
| 31 Kiinteän pääoman bruttomuodostus | 11 937 | 10 978 | 8 791 | 6 681 | 6 886 |
| 32 Varastojen muutokset | | | | | |
| 33 Maan ja muiden aineellisten valmistamattomien varojen nettohankinnat | 206 | 54 | -40 | 13 | 113 |
| 34 Aineettomien varojen nettohankinnat | | | | | |
| 35 Nettoluotonanto (+) / nettoluotonotto (-) 1) | 1 386 | -2 059 | -322 | 2 678 | 7 133 |

1) (27 + 28 - 29 + 30 - 31 - 32 - 33 - 34)

4.4.2. Local government (S1313)

| 1995 | 1996 | 1997 | 1998* | FIM 1 000 000, at current prices | Koodi/Code |
|-------|-------|--------|--------|--|------------|
| | | | | <i>Capital</i> | |
| 5 714 | 4 960 | -648 | 1 491 | 27 Saving | B8N |
| 1 581 | 1 577 | 1 631 | 1 286 | 28 Capital transfers, receivable | D9R |
| 61 | 534 | 160 | 160 | 29 Capital transfers, payable | D9K |
| 7 291 | 7 358 | 7 682 | 7 870 | 30 Consumption of fixed capital | K1R |
| 7 638 | 8 546 | 10 488 | 10 711 | 31 Gross fixed capital formation | P51 |
| | | | | 32 Changes in inventories | P52 |
| 17 | 195 | -86 | -86 | 33 Net acquisitions of land and other tangible non-produced assets | K21 |
| | | | | 34 Net acquisitions of intangible assets | K22 |
| 6 870 | 4 620 | -1 897 | -138 | 35 Net lending (+) / net borrowing (-) 1) | B9 |

1) (27 + 28 - 29 + 30 - 31 - 32 - 33 - 34)

4.4.3. Työeläkelaitokset (S13141)

| miljoonaa markkaa, käypiin hintoihin | 1990 | 1991 | 1992 | 1993 | 1994 |
|---|--------|--------|--------|--------|--------|
| Tuotanto | | | | | |
| 1 Tuotos perushintaan | 1 343 | 1 490 | 1 386 | 1 409 | 1 445 |
| josta muu markkinaton tuotos | 932 | 988 | 929 | 1 044 | 939 |
| 2 Välituotekäyttö ostajanhintaan | 445 | 530 | 400 | 438 | 456 |
| 3 Arvonlisäys, brutto perushintaan (1 - 2) | 898 | 960 | 986 | 971 | 989 |
| 4 Kiinteän pääoman kuluminen | 351 | 375 | 381 | 385 | 414 |
| 5 Arvonlisäys, netto perushintaan (3 - 4) | 547 | 585 | 605 | 586 | 575 |
| Tulonmuodostus | | | | | |
| 5 Arvonlisäys, netto perushintaan | 547 | 585 | 605 | 586 | 575 |
| 6 Palkansaajakorvaukset | 547 | 585 | 605 | 586 | 575 |
| 7 Toimintaylijäämä (5 - 6) | | | | | |
| Ensitulonjako | | | | | |
| 7 Toimintaylijäämä | | | | | |
| 8 Omaisuustulot | 11 041 | 13 172 | 14 510 | 14 102 | 12 133 |
| josta saadut korot | 10 646 | 12 690 | 14 205 | 13 913 | 11 857 |
| josta saadut osingot | 334 | 389 | 225 | 119 | 201 |
| 9 Omaisuusmenot | 284 | 240 | 236 | 176 | 125 |
| josta maksetut korot | 283 | 237 | 234 | 174 | 125 |
| 10 Sektorin ensitulo (7 + 8 - 9) | 10 757 | 12 932 | 14 274 | 13 926 | 12 008 |
| Tulojen uudelleenjako | | | | | |
| 10 Sektorin ensitulo | 10 757 | 12 932 | 14 274 | 13 926 | 12 008 |
| 11 Saadut todelliset sosiaaliturvamaksut | 37 672 | 37 504 | 32 423 | 33 255 | 36 659 |
| Saadut työnantajan todelliset sosiaaliturvamaksut | 35 046 | 34 598 | 29 605 | 25 719 | 28 624 |
| Saadut vakuutetun sosiaaliturvamaksut | 2 626 | 2 906 | 2 818 | 7 536 | 8 035 |
| 12 Saadut vahinkovakuutusmaksut, netto | 20 | 232 | 582 | 531 | |
| 13 Saadut vahinkovakuutuskorvaukset | 30 | 29 | 36 | 29 | 23 |
| 14 Saadut sektorien väliset muut tulonsiirrot | 2 822 | 3 863 | 5 123 | 7 063 | 7 247 |
| julkisyhteisöiltä | 2 822 | 3 863 | 5 123 | 7 063 | 7 247 |
| muilta kotimaisilta sektoreilta | | | | | |
| 15 Maksetut välittömät verot | 81 | 66 | 52 | 30 | 64 |
| 16 Maksetut rahastoidut sosiaalietuudet | 28 050 | 31 602 | 35 259 | 36 877 | 39 316 |
| 17 Maksetut vahinkovakuutusmaksut, netto | 30 | 29 | 36 | 29 | 23 |
| 18 Maksetut vahinkovakuutuskorvaukset | 20 | 232 | 582 | 531 | |
| 19 Maksetut sektorien väliset muut tulonsiirrot | | | | 59 | 66 |
| julkisyhteisöille | | | | 59 | 65 |
| muille kotimaisille sektoreille | | | | | 1 |
| 20 Käytettävissä oleva tulo (10 + 11 + 12 + 13 + 14 - 15 - 16 - 17 - 18 - 19) | 23 120 | 22 631 | 16 509 | 17 278 | 16 468 |
| Käytettävissä olevan tulon käyttö | | | | | |
| 20 Käytettävissä oleva tulo | 23 120 | 22 631 | 16 509 | 17 278 | 16 468 |
| 21 Kulutusmenot | 932 | 988 | 929 | 1 044 | 939 |
| Yksilölliset kulutusmenot | 932 | 988 | 929 | 1 044 | 939 |
| 22 Säästö (20 - 21) | 22 188 | 21 643 | 15 580 | 16 234 | 15 529 |
| Luontoismuotoisten tulojen uudelleenjako | | | | | |
| 20* Käytettävissä oleva tulo | 23 120 | 22 631 | 16 509 | 17 278 | 16 468 |
| 21* Maksetut luontoismuotoiset sosiaaliset tulonsiirrot | 932 | 988 | 929 | 1 044 | 939 |
| Maksetut luontoismuotoiset sosiaalietuudet | | | | | |
| Maksetut yksilöllisiä markkinatt. tavaroita ja palv. vastaavat tulonsiirrot | 932 | 988 | 929 | 1 044 | 939 |
| 22* Oikaistu käytettävissä oleva tulo (20* - 21*) | 22 188 | 21 643 | 15 580 | 16 234 | 15 529 |
| Oikaistun käytettävissä olevan tulon käyttö | | | | | |
| 22* Oikaistu käytettävissä oleva tulo = Säästö | 22 188 | 21 643 | 15 580 | 16 234 | 15 529 |
| Pääoma | | | | | |
| 22 Säästö | 22 188 | 21 643 | 15 580 | 16 234 | 15 529 |
| 23 Saadut pääomansiirrot | | | | | |
| 24 Maksetut pääomansiirrot | | | | | |
| 25 Kiinteän pääoman kuluminen | 351 | 375 | 381 | 385 | 414 |
| 26 Kiinteän pääoman bruttomuodostus | 317 | 397 | 620 | 581 | 912 |
| 27 Varastojen muutokset | | | | | |
| 28 Maan ja muiden aineellisten valmistamattomien varojen nettohankinnat | | 2 | | | 9 |
| 29 Aineettomien varojen nettohankinnat | 381 | 171 | | | |
| 30 Nettoluotonanto (+) / nettoluotonotto (-) 1) | 21 841 | 21 448 | 15 341 | 16 038 | 15 022 |
| 31 Luottotappiot | -82 | -250 | -368 | -430 | -593 |

1) (22 + 23 - 24 + 25 - 26 - 27 - 28 - 29)

4.4.3. Employment pension schemes (S13141)

| 1995 | 1996 | 1997 | 1998* | FIM 1 000 000, at current prices | Koodi/Code |
|--|--------|--------|--------|--|----------------|
| <i>Production</i> | | | | | |
| 1 543 | 1 633 | 1 663 | 1 556 | 1 Output at basic prices | P1R |
| 1 072 | 1 243 | 1 259 | 1 111 | of which other non-market output | P13R |
| 493 | 522 | 496 | 412 | 2 Intermediate consumption at purchasers' prices | P2K |
| 1 050 | 1 111 | 1 167 | 1 144 | 3 Value added, gross at basic prices (1 - 2) | B1GPH |
| 449 | 458 | 488 | 488 | 4 Consumption of fixed capital | K1K |
| 601 | 653 | 679 | 656 | 5 Value added, net at basic prices (3 - 4) | B1NPH |
| <i>Generation of income</i> | | | | | |
| 601 | 653 | 679 | 656 | 5 Value added, net at basic prices | B1NPH |
| 601 | 653 | 679 | 656 | 6 Compensation of employees | D1K |
| | | | | 7 Operating surplus (5 - 6) | B2N |
| <i>Allocation of primary income</i> | | | | | |
| | | | | 7 Operating surplus | B2N |
| 13 427 | 14 549 | 13 820 | 13 488 | 8 Property income | D4R |
| 12 969 | 13 877 | 13 000 | 12 353 | of which interest, receivable | D41R |
| 388 | 602 | 750 | 1 063 | of which dividends, receivable | D421R |
| 199 | 236 | 200 | 100 | 9 Property expenditure | D4K |
| 199 | 236 | 200 | 100 | of which interest, payable | D41K |
| 13 228 | 14 313 | 13 620 | 13 386 | 10 Balance of primary incomes (7 + 8 - 9) | B5N |
| <i>Secondary distribution of income</i> | | | | | |
| 13 228 | 14 313 | 13 620 | 13 386 | 10 Balance of primary incomes | B5N |
| 40 235 | 43 693 | 46 793 | 50 271 | 11 Actual social contributions, receivable | D611R |
| 31 246 | 33 639 | 35 755 | 38 433 | Employers' actual social contributions, receivable | D6111R |
| 8 989 | 10 054 | 11 038 | 11 838 | Insured persons' social contributions, receivable | D8112R, D6113R |
| | | | | 12 Net non-life insurance premiums, receivable | D71R |
| 5 | 21 | 21 | 10 | 13 Non-life insurance claims, receivable | D72R |
| 7 041 | 6 916 | 7 570 | 7 815 | 14 Other transfers between sectors, receivable | D79R |
| 7 041 | 6 916 | 7 570 | 7 815 | from general government | D7913R |
| | | | | from other domestic sectors | D7912R |
| 35 | 519 | 616 | 828 | 15 Current taxes, payable | D5K |
| 40 954 | 43 930 | 45 222 | 46 350 | 16 Funded social benefits, payable | D621K, D622K |
| 5 | 21 | 21 | 10 | 17 Net non-life insurance premiums, payable | D71K |
| | | | | 18 Non-life insurance claims, payable | D72K |
| 57 | 70 | 81 | 81 | 19 Other transfers between sectors, payable | D79K |
| 57 | 69 | 76 | 75 | to general government | D7913K |
| | 1 | 5 | 6 | to other domestic sectors | D7915K |
| 19 458 | 20 403 | 22 064 | 24 213 | 20 Disposable income (10 + 11 + 12 + 13 + 14 - 15 - 16 - 17 - 18 - 19) | B6N |
| <i>Use of disposable income</i> | | | | | |
| 19 458 | 20 403 | 22 064 | 24 213 | 20 Disposable income | B6N |
| 1 072 | 1 243 | 1 259 | 1 111 | 21 Final consumption expenditure | P3K |
| 1 072 | 1 243 | 1 259 | 1 111 | Individual consumption expenditure | P31K |
| 18 386 | 19 160 | 20 805 | 23 102 | 22 Saving (20 - 21) | B8N |
| <i>Redistribution of income in kind</i> | | | | | |
| 19 458 | 20 403 | 22 064 | 24 213 | 20* Disposable income | B6N |
| 1 072 | 1 243 | 1 259 | 1 111 | 21* Social transfers in kind, payable | D63K |
| | | | | Social benefits in kind, payable | D631K |
| 1 072 | 1 243 | 1 259 | 1 111 | Transfers of individual non-market goods and services, payable | D632K |
| 18 386 | 19 160 | 20 805 | 23 102 | 22* Adjusted disposable income (20* - 21*) | B7N |
| <i>Use of adjusted disposable income</i> | | | | | |
| 18 386 | 19 160 | 20 805 | 23 102 | 22* Adjusted disposable income = Saving | B7N |
| <i>Capital</i> | | | | | |
| 18 386 | 19 160 | 20 805 | 23 102 | 22 Saving | B8N |
| | 524 | 150 | 150 | 23 Capital transfers, receivable | D9R |
| | | | | 24 Capital transfers, payable | D9K |
| 449 | 458 | 488 | 488 | 25 Consumption of fixed capital | K1R |
| 336 | 337 | 653 | 653 | 26 Gross fixed capital formation | P51 |
| | | | | 27 Changes in inventories | P52 |
| 8 | | | | 28 Net acquisitions of land and other tangible non-produced assets | K21 |
| | | | | 29 Net acquisitions of intangible assets | K22 |
| 18 491 | 19 805 | 20 790 | 23 087 | 30 Net lending (+) / net borrowing (-) 1) | B9 |
| -473 | -400 | -380 | -366 | 31 Credit losses | K10 |

1) (22 + 23 - 24 + 25 - 26 - 27 - 28 - 29)

4.4.4. Muut sosiaaliturvarahastot (S13149)

| miljoonaa markkaa, käypiin hintoihin | 1990 | 1991 | 1992 | 1993 | 1994 |
|---|--------|--------|--------|--------|--------|
| Tuotanto | | | | | |
| 1 Tuotos perushintaan | 1 767 | 1 982 | 1 978 | 1 856 | 2 217 |
| josta muu markkinaton tuotos | 1 720 | 1 926 | 1 922 | 1 803 | 2 170 |
| 2 Välituotekäyttö ostajanhintaan | 799 | 865 | 881 | 844 | 1 145 |
| 3 Arvonlisäys, brutto perushintaan (1 - 2) | 968 | 1 117 | 1 097 | 1 012 | 1 072 |
| 4 Kiinteän pääoman kuluminen | 50 | 54 | 57 | 61 | 66 |
| 5 Arvonlisäys, netto perushintaan (3 - 4) | 918 | 1 063 | 1 040 | 951 | 1 006 |
| Tulonmuodostus | | | | | |
| 5 Arvonlisäys, netto perushintaan | 918 | 1 063 | 1 040 | 951 | 1 006 |
| 6 Palkansaajakorvaukset | 918 | 1 063 | 1 040 | 951 | 1 006 |
| 7 Toimintaylijäämä (5 - 6) | | | | | |
| Ensitulonjako | | | | | |
| 7 Toimintaylijäämä | | | | | |
| 8 Omaisuustulot | 253 | 242 | 204 | 163 | 317 |
| josta saadut korot | 196 | 205 | 189 | 148 | 298 |
| josta saadut osingot | 57 | 37 | 15 | 15 | 19 |
| 9 Omaisuusmenot | | 18 | 124 | 250 | 171 |
| josta maksetut korot | | 18 | 124 | 250 | 171 |
| 10 Sektorin ensitulo (7 + 8 - 9) | 253 | 224 | 80 | -87 | 146 |
| Tulojen uudelleenjako | | | | | |
| 10 Sektorin ensitulo | 253 | 224 | 80 | -87 | 146 |
| 11 Saadut todelliset sosiaaliturvamaksut | 24 129 | 22 981 | 30 873 | 33 290 | 38 678 |
| Saadut työnantajan todelliset sosiaaliturvamaksut | 14 988 | 14 491 | 16 040 | 19 923 | 20 502 |
| Saadut vakuutetun sosiaaliturvamaksut | 9 141 | 8 490 | 14 833 | 13 367 | 18 176 |
| 12 Saadut laskennalliset sosiaaliturvamaksut | | 99 | | | |
| 13 Saadut vahinkovakuutuskorvaukset | | | | | |
| 14 Saadut sektorien väliset muut tulonsiirrot | 8 428 | 17 940 | 19 334 | 34 087 | 42 616 |
| julkisyhteisöiltä | 8 108 | 17 614 | 19 031 | 33 459 | 41 998 |
| muilta kotimaisilta sektoreilta | 320 | 326 | 303 | 628 | 618 |
| 15 Maksetut rahastoidut sosiaalietuudet | 24 532 | 30 068 | 36 607 | 40 833 | 39 012 |
| 16 Maksetut rahastoimattomat sosiaalietuudet | | 78 | 92 | | |
| 17 Maksetut sosiaalivastuut | 2 408 | 5 047 | 7 452 | 17 972 | 26 597 |
| 18 Maksetut sektorien väliset muut tulonsiirrot | 1 662 | 2 593 | 3 488 | 5 030 | 4 857 |
| julkisyhteisöille | 807 | 1 648 | 2 361 | 3 973 | 4 101 |
| muille kotimaisille sektoreille | 855 | 945 | 1 127 | 1 057 | 756 |
| 19 Käytettävissä oleva tulo (10 + 11 + 12 + 13 + 14 - 15 - 16 - 17 - 18) | 4 229 | 3 345 | 2 740 | 3 455 | 10 974 |
| Käytettävissä olevan tulon käyttö | | | | | |
| 19 Käytettävissä oleva tulo | 4 229 | 3 345 | 2 740 | 3 455 | 10 974 |
| 20 Kulutusmenot | 5 071 | 5 737 | 5 693 | 5 718 | 6 444 |
| Yksilölliset kulutusmenot | 5 071 | 5 737 | 5 693 | 5 718 | 6 444 |
| 21 Säästö (19 - 20) | -842 | -2 392 | -2 953 | -2 263 | 4 530 |
| Luontoismuotoisten tulojen uudelleenjako | | | | | |
| 19* Käytettävissä oleva tulo | 4 229 | 3 345 | 2 740 | 3 455 | 10 974 |
| 20* Maksetut luontoismuotoiset sosiaaliset tulonsiirrot | 5 071 | 5 737 | 5 693 | 5 718 | 6 444 |
| Maksetut luontoismuotoiset sosiaalietuudet | 3 351 | 3 811 | 3 771 | 3 915 | 4 274 |
| Maksetut yksilöllisiä markkinatt. tavaroita ja palv. vastaavat tulonsiirrot | 1 720 | 1 926 | 1 922 | 1 803 | 2 170 |
| 21* Oikaistu käytettävissä oleva tulo (19* - 20*) | -842 | -2 392 | -2 953 | -2 263 | 4 530 |
| Oikaistun käytettävissä olevan tulon käyttö | | | | | |
| 21* Oikaistu käytettävissä oleva tulo = Säästö | -842 | -2 392 | -2 953 | -2 263 | 4 530 |
| Pääoma | | | | | |
| 21 Säästö | -842 | -2 392 | -2 953 | -2 263 | 4 530 |
| 22 Saadut pääomansiirrot | | | | | |
| 23 Maksetut pääomansiirrot | | | | | |
| 24 Kiinteän pääoman kuluminen | 50 | 54 | 57 | 61 | 66 |
| 25 Kiinteän pääoman bruttomuodostus | 68 | 65 | 62 | 50 | 94 |
| 26 Varastojen muutokset | | | | | |
| 27 Maan ja muiden aineellisten valmistamattomien varojen nettohankinnat | | | | | |
| 28 Aineettomien varojen nettohankinnat | | | | | |
| 29 Nettoluotonanto (+) / nettoluotonotto (-) 1) | -860 | -2 403 | -2 958 | -2 252 | 4 502 |

1) (21 + 22 - 23 + 24 - 25 - 26 - 27 - 28)

4.4.4. Other social security funds (S13149)

| 1995 | 1996 | 1997 | 1998* | FIM 1 000 000, at current prices | Koodi/Code |
|--|--------|--------|--------|--|------------------------|
| <i>Production</i> | | | | | |
| 2 105 | 2 110 | 2 154 | 2 309 | 1 Output at basic prices | P1R |
| 2 064 | 2 055 | 2 101 | 2 257 | of which other non-market output | P13R |
| 1 011 | 1 001 | 1 013 | 1 077 | 2 Intermediate consumption at purchasers' prices | P2K |
| 1 094 | 1 109 | 1 141 | 1 232 | 3 Value added, gross at basic prices (1 - 2) | B1GPH |
| 69 | 76 | 81 | 80 | 4 Consumption of fixed capital | K1K |
| 1 025 | 1 033 | 1 060 | 1 152 | 5 Value added, net at basic prices (3 - 4) | B1NPH |
| <i>Generation of income</i> | | | | | |
| 1 025 | 1 033 | 1 060 | 1 152 | 5 Value added, net at basic prices | B1NPH |
| 1 025 | 1 033 | 1 060 | 1 152 | 6 Compensation of employees | D1K |
| | | | | 7 Operating surplus (5 - 6) | B2N |
| <i>Allocation of primary income</i> | | | | | |
| | | | | 7 Operating surplus | B2N |
| 480 | 424 | 324 | 348 | 8 Property income | D4R |
| 433 | 325 | 236 | 222 | of which interest, receivable | D41R |
| 47 | 99 | 88 | 126 | of which dividends, receivable | D421R |
| 33 | 19 | 19 | 19 | 9 Property expenditure | D4K |
| 33 | 19 | 19 | 19 | of which interest, payable | D41K |
| 447 | 405 | 305 | 329 | 10 Balance of primary incomes (7 + 8 - 9) | B5N |
| <i>Secondary distribution of income</i> | | | | | |
| 447 | 405 | 305 | 329 | 10 Balance of primary incomes | B5N |
| 36 162 | 32 683 | 31 127 | 31 592 | 11 Actual social contributions, receivable | D611R |
| 21 070 | 19 402 | 18 929 | 20 438 | Employers' actual social contributions, receivable | D6111R |
| 15 092 | 13 281 | 12 198 | 11 154 | Insured persons' social contributions, receivable | D6112R, D6113R |
| | | | | 12 Imputed social contributions, receivable | D612R |
| | | | | 13 Non-life insurance claims, receivable | D72R |
| 42 783 | 40 014 | 38 662 | 37 608 | 14 Other transfers between sectors, receivable | D79R |
| 42 257 | 39 504 | 38 144 | 37 094 | from general government | D7913R |
| 526 | 510 | 518 | 514 | from other domestic sectors | D7912R, D7915R |
| 37 049 | 36 412 | 34 945 | 32 335 | 15 Funded social benefits, payable | D621K, D622K |
| | | | | 16 Unfunded social benefits, payable | D623K |
| 28 089 | 25 703 | 25 294 | 25 924 | 17 Social assistance benefits, payable | D624K |
| 4 527 | 4 340 | 4 949 | 5 244 | 18 Other transfers between sectors, payable | D79K |
| 3 869 | 3 673 | 4 230 | 4 494 | to general government | D7913K |
| 658 | 667 | 719 | 750 | to other domestic sectors | D7915K, D7914K, D7911K |
| 9 727 | 6 647 | 4 906 | 6 026 | 19 Disposable income (10 + 11 + 12 + 13 + 14 - 15 - 16 - 17 - 18) | B6N |
| <i>Use of disposable income</i> | | | | | |
| 9 727 | 6 647 | 4 906 | 6 026 | 19 Disposable income | B6N |
| 6 744 | 7 287 | 7 790 | 8 239 | 20 Final consumption expenditure | P3K |
| 6 744 | 7 287 | 7 790 | 8 239 | Individual consumption expenditure | P31K |
| 2 983 | -640 | -2 884 | -2 213 | 21 Saving (19 - 20) | B8N |
| <i>Redistribution of income in kind</i> | | | | | |
| 9 727 | 6 647 | 4 906 | 6 026 | 19* Disposable income | B6N |
| 6 744 | 7 287 | 7 790 | 8 239 | 20* Social transfers in kind, payable | D63K |
| 4 680 | 5 232 | 5 689 | 5 982 | Social benefits in kind, payable | D631K |
| 2 064 | 2 055 | 2 101 | 2 257 | Transfers of indiv. non-market goods and services, payable | D632K |
| 2 983 | -640 | -2 884 | -2 213 | 21* Adjusted disposable income (19* - 20*) | B7N |
| <i>Use of adjusted disposable income</i> | | | | | |
| 2 983 | -640 | -2 884 | -2 213 | 21* Adjusted disposable income = Saving | B7N |
| <i>Capital</i> | | | | | |
| 2 983 | -640 | -2 884 | -2 213 | 21 Saving | B8N |
| | | | | 22 Capital transfers, receivable | D9R |
| | | | | 23 Capital transfers, payable | D9K |
| 69 | 76 | 81 | 80 | 24 Consumption of fixed capital | K1R |
| 75 | 75 | 66 | 66 | 25 Gross fixed capital formation | P51 |
| | | | | 26 Changes in inventories | P52 |
| | | | | 27 Net acquisitions of land and other tangible non-produced assets | K21 |
| | | | | 28 Net acquisitions of intangible assets | K22 |
| 2 977 | -639 | -2 869 | -2 199 | 29 Net lending (+) / net borrowing (-) 1) | B9 |

1) (21 + 22 - 23 + 24 - 25 - 26 - 27 - 28)

4.5 ■ Kotitaloudet (S14)

| miljoonaa markkaa, käypliin hintoihin | 1990 | 1991 | 1992 | 1993 | 1994 |
|---|---------|---------|---------|---------|---------|
| Tuotanto | | | | | |
| 1 Tuotos perushintaan | 108 081 | 104 484 | 100 837 | 103 568 | 108 814 |
| 2 Välituotekäyttö ostajanhintaan | 44 465 | 42 344 | 39 931 | 39 902 | 40 100 |
| 3 Arvonlisäys, brutto perushintaan (1 - 2) | 63 616 | 62 140 | 60 906 | 63 666 | 68 714 |
| 4 Kiinteän pääoman kuluminen | 18 302 | 18 659 | 17 661 | 17 222 | 17 894 |
| 5 Arvonlisäys, netto perushintaan (3 - 4) | 45 314 | 43 481 | 43 245 | 46 444 | 50 820 |
| Tulonmuodostus | | | | | |
| 5 Arvonlisäys, netto perushintaan | 45 314 | 43 481 | 43 245 | 46 444 | 50 820 |
| 6 Palkansaajakorvaukset | 6 007 | 5 688 | 5 031 | 4 704 | 4 455 |
| 7 Muut tuotantoverot | 92 | 101 | 94 | 102 | 93 |
| 8 Muut tuotantotukipalkkiot | 4 088 | 5 076 | 5 459 | 4 794 | 4 304 |
| 9 Toimintaylijäämä / sekatalo (5 - 6 - 7 + 8) | 43 303 | 42 768 | 43 579 | 46 432 | 50 576 |
| 10 Toimintaylijäämä | 11 162 | 15 646 | 19 612 | 23 047 | 23 660 |
| 11 Sekatulo (9 - 10) | 32 141 | 27 122 | 23 967 | 23 385 | 26 916 |
| Ensitulonjako | | | | | |
| 10 Toimintaylijäämä | 11 162 | 15 646 | 19 612 | 23 047 | 23 660 |
| 11 Sekatulo | 32 141 | 27 122 | 23 967 | 23 385 | 26 916 |
| 12 Palkansaajakorvaukset | 290 011 | 291 132 | 275 058 | 259 766 | 264 382 |
| Palkat ja palkkiot | 230 789 | 230 670 | 217 717 | 204 291 | 205 274 |
| Työnantajan sosiaaliturvamaksut | 59 222 | 60 462 | 57 341 | 55 475 | 59 108 |
| 13 Omaisuustulot | 29 721 | 32 051 | 35 093 | 31 501 | 25 408 |
| josta saadut korot | 14 400 | 16 705 | 19 629 | 12 725 | 8 390 |
| josta saadut osingot | 2 124 | 2 705 | 1 825 | 1 683 | 1 633 |
| josta saadut yrittäjätulon otot | 10 279 | 9 287 | 9 459 | 11 764 | 11 732 |
| 14 Omaisuusmenot | 26 241 | 27 851 | 28 723 | 23 175 | 18 159 |
| josta maksetut korot | 25 955 | 27 529 | 28 403 | 22 785 | 17 722 |
| 15 Sektorin ensitulo (10 + 11 + 12 + 13 - 14) | 336 794 | 338 100 | 325 007 | 314 524 | 322 207 |
| Yrittäjätulo | | | | | |
| 10* Toimintaylijäämä | 11 162 | 15 646 | 19 612 | 23 047 | 23 660 |
| 11* Sekatulo | 32 141 | 27 122 | 23 967 | 23 385 | 26 916 |
| 12* Omaisuustulot | | | | | |
| 13* Omaisuusmenot | 20 611 | 21 867 | 22 534 | 18 641 | 14 638 |
| josta maksetut korot | 20 325 | 21 545 | 22 214 | 18 251 | 14 201 |
| josta maksetut maanvuokrat | 286 | 322 | 320 | 390 | 437 |
| 14* Yrittäjätulo (10* + 11* + 12* - 13*) | 22 692 | 20 901 | 21 045 | 27 791 | 35 938 |
| maataloudesta | 8 541 | 7 478 | 5 192 | 5 842 | 7 197 |
| metsätaloudesta | 6 197 | 3 274 | 3 194 | 3 130 | 5 530 |
| laskennallisesta asuntotulosta, netto muusta | -2 525 | 948 | 4 220 | 10 012 | 13 193 |
| | 10 479 | 9 201 | 8 439 | 8 807 | 10 018 |
| Tulojen uudelleenjako | | | | | |
| 15 Sektorin ensitulo | 336 794 | 338 100 | 325 007 | 314 524 | 322 207 |
| 16 Saadut rahastoidut sosiaalietuudet | 60 703 | 75 846 | 87 666 | 88 435 | 89 518 |
| 17 Saadut rahastoimattomat sosiaalietuudet | 7 903 | 3 607 | 4 068 | 3 853 | 4 008 |
| 18 Saadut sosiaaliavustukset | 11 803 | 15 742 | 20 521 | 28 392 | 33 685 |
| 19 Saadut vahinkovakuutuskorvaukset | 3 044 | 3 143 | 3 475 | 3 227 | 3 272 |
| 20 Saadut sektorien väliset muut tulonsiirrot | 2 117 | 2 516 | 3 383 | 4 031 | 3 115 |
| julkisyhteisöiltä | 841 | 996 | 1 420 | 1 248 | 926 |
| muilta kotimaisilta sektoreilta | 345 | 337 | 400 | 380 | 395 |
| muista maista ja kansainvälisiltä järjestöiltä | 931 | 1 183 | 1 563 | 2 403 | 1 794 |
| 21 Maksetut välittömät verot | 81 106 | 77 845 | 72 890 | 74 899 | 85 066 |
| 22 Maksetut todelliset sosiaaliturvamaksut | 67 248 | 70 814 | 73 380 | 76 408 | 85 621 |
| Maksetut työnantajan todelliset sosiaaliturvamaksut | 54 436 | 58 396 | 54 651 | 53 817 | 57 650 |
| Maksetut vakuutetun sosiaaliturvamaksut | 12 812 | 12 418 | 18 729 | 22 589 | 27 971 |
| 23 Maksetut laskennalliset sosiaaliturvamaksut | 4 786 | 2 066 | 2 690 | 1 658 | 1 458 |
| 24 Maksetut vahinkovakuutusmaksut, netto | 3 044 | 3 143 | 3 475 | 3 227 | 3 272 |
| 25 Maksetut sektorien väliset muut tulonsiirrot | 7 075 | 6 933 | 7 471 | 7 582 | 7 172 |
| muille kotimaisille sektoreille | 5 214 | 5 054 | 5 042 | 5 160 | 5 250 |
| Euroopan unionille | | | | | |
| muihin maihin ja kansainvälisille järjestöille | 1 861 | 1 879 | 2 429 | 2 422 | 1 922 |
| 26 Käytettävissä oleva tulo (15 + 16 +...+ 20 - 21 - 22 -...- 25) | 259 105 | 278 153 | 284 214 | 278 690 | 273 216 |

4.5. Households (S14)

| 1995 | 1996 | 1997 | 1998* | FIM 1 000 000, at current prices | Koodi/Code |
|---|---------|---------|---------|--|----------------|
| <i>Production</i> | | | | | |
| 108 435 | 109 430 | 119 648 | 126 275 | 1 Output at basic prices | P1R |
| 39 700 | 40 490 | 42 831 | 45 811 | 2 Intermediate consumption at purchasers' prices | P2K |
| 68 735 | 68 940 | 76 815 | 80 464 | 3 Value added, gross at basic prices (1 - 2) | B1GPH |
| 18 107 | 17 951 | 18 604 | 19 481 | 4 Consumption of fixed capital | K1K |
| 50 628 | 50 989 | 58 211 | 60 983 | 5 Value added, net at basic prices (3 - 4) | B1NPH |
| <i>Generation of income</i> | | | | | |
| 50 628 | 50 989 | 58 211 | 60 983 | 5 Value added, net at basic prices | B1NPH |
| 4 764 | 4 550 | 4 966 | 5 117 | 6 Compensation of employees | D1K |
| 77 | 103 | 119 | 119 | 7 Other taxes on production | D29K |
| 8 352 | 6 485 | 6 522 | 6 466 | 8 Other subsidies on production | D39R |
| 54 139 | 52 821 | 59 648 | 62 213 | 9 Operating surplus / mixed income (5 - 6 - 7 + 8) | B2N/B3N |
| 23 282 | 24 796 | 27 536 | 29 260 | 10 Operating surplus | B2N |
| 30 857 | 28 025 | 32 112 | 32 953 | 11 Mixed income (9 - 10) | B3N |
| <i>Allocation of primary income</i> | | | | | |
| 23 282 | 24 796 | 27 536 | 29 260 | 10 Operating surplus | B2N |
| 30 857 | 28 025 | 32 112 | 32 953 | 11 Mixed income | B3N |
| 282 132 | 294 932 | 309 193 | 332 237 | 12 Compensation of employees | D1R |
| 220 021 | 231 916 | 243 781 | 261 845 | Wages and salaries | D11R |
| 62 111 | 63 016 | 65 412 | 70 392 | Employers' social contributions | D12R |
| 26 530 | 26 124 | 26 059 | 29 496 | 13 Property income | D4R |
| 8 826 | 6 685 | 4 929 | 4 864 | of which interest, receivable | D41R |
| 2 408 | 4 144 | 5 514 | 8 024 | of which dividends, receivable | D421R |
| 10 924 | 10 176 | 10 735 | 11 456 | of which withdrawals, receivable | D422R |
| 17 222 | 13 860 | 12 199 | 12 268 | 14 Property expenditure | D4K |
| 16 689 | 13 339 | 11 656 | 11 718 | of which interest, payable | D41K |
| 345 579 | 380 017 | 382 701 | 411 678 | 15 Balance of primary incomes (10 + 11 + 12 + 13 - 14) | B5N |
| <i>Entrepreneurial income</i> | | | | | |
| 23 282 | 24 796 | 27 536 | 29 260 | 10* Operating surplus | B2N |
| 30 857 | 28 025 | 32 112 | 32 953 | 11* Mixed income | B3N |
| 13 931 | 11 176 | 9 805 | 9 841 | 12* Property income | D4YR |
| 13 398 | 10 655 | 9 262 | 9 291 | 13* Property expenditure | D4YK |
| 533 | 521 | 543 | 550 | of which interest, payable | D41YK |
| 40 208 | 41 645 | 49 843 | 52 372 | of which rent, payable | D45YK |
| 8 217 | 6 192 | 6 536 | 5 209 | 14* Entrepreneurial income (10* + 11* + 12* - 13*) | B4N |
| 7 277 | 6 351 | 9 108 | 9 692 | from agriculture | B41N |
| 13 253 | 16 591 | 20 264 | 21 851 | from forestry | B42N |
| 11 461 | 12 511 | 13 935 | 15 620 | from imputed net rent of owner occupiers | B43N |
| | | | | from elsewhere | B44N |
| <i>Secondary distribution of income</i> | | | | | |
| 345 579 | 380 017 | 382 701 | 411 678 | 15 Balance of primary incomes | B5N |
| 89 692 | 92 244 | 92 002 | 90 756 | 16 Funded social benefits, receivable | D621R, D622R |
| 3 914 | 3 907 | 4 076 | 4 204 | 17 Unfunded social benefits, receivable | D623R |
| 34 359 | 32 358 | 32 152 | 32 113 | 18 Social assistance benefits, receivable | D624R |
| 3 596 | 3 664 | 3 907 | 4 337 | 19 Non-life insurance claims, receivable | D72R |
| 2 015 | 1 658 | 1 824 | 2 011 | 20 Other transfers between sectors, receivable | D79R |
| 768 | 748 | 820 | 942 | from general government | D7913R |
| 435 | 455 | 485 | 505 | from other domestic sectors | D7912R, D7915R |
| 812 | 455 | 519 | 564 | from other countries and international organisations | D7925R |
| 83 326 | 93 019 | 93 439 | 98 921 | 21 Current taxes, payable | D5K |
| 86 917 | 87 479 | 90 246 | 95 645 | 22 Actual social contributions, payable | D611K |
| 60 732 | 61 654 | 64 042 | 69 587 | Employers' actual social contributions, payable | D6111K |
| 26 185 | 25 825 | 26 204 | 26 058 | Insured persons' social contributions, payable | D6112K, D6113K |
| 1 379 | 1 362 | 1 370 | 805 | 23 Imputed social contributions, payable | D612K |
| 3 596 | 3 664 | 3 907 | 4 337 | 24 Net non-life insurance premiums, payable | D71K |
| 6 861 | 7 531 | 6 876 | 6 921 | 25 Other transfers between sectors, payable | D79K |
| 5 466 | 5 947 | 5 850 | 6 093 | to other domestic sectors | D7913K, D7915K |
| | | | | to The European Union | D7924K |
| 1 395 | 1 584 | 1 026 | 828 | to other countries and international organisations | D7925K |
| 297 076 | 300 793 | 320 824 | 338 470 | 26 Disposable income (15 + 16 + ... + 20 - 21 - 22 - ... - 25) | B6N |

4.5. Kotitaloudet (S14)

| miljoonaa markkaa, käypiin hintoihin | 1990 | 1991 | 1992 | 1993 | 1994 |
|---|---------|---------|---------|---------|---------|
| <i>Käytettävissä olevan tulon käyttö</i> | | | | | |
| 26 Käytettävissä oleva tulo | 259 105 | 278 153 | 284 214 | 278 690 | 273 216 |
| 27 Saatu kotitalouksien eläkerahasto-osuuden oikaisu | 957 | 849 | 600 | 23 | 1 143 |
| 28 Yksilölliset kulutusmenot | 252 677 | 257 256 | 255 734 | 257 771 | 267 331 |
| 29 Säästö (26 + 27 - 28) | 7 385 | 21 746 | 29 080 | 20 942 | 7 028 |
| <i>Luontoismuotoisten tulojen uudelleenjako</i> | | | | | |
| 26* Käytettävissä oleva tulo | 259 105 | 278 153 | 284 214 | 278 690 | 273 216 |
| 27* Saadut luontoismuotoiset sosiaaliset tulonsiirrot | 85 317 | 91 819 | 90 654 | 86 845 | 88 057 |
| Saadut luontoismuotoiset sosiaalietuudet | 3 391 | 3 854 | 3 815 | 3 957 | 4 274 |
| Saadut yksilöllisiä markkinattomia tavaroita ja palveluita vastaavat tulons | 81 926 | 87 965 | 86 839 | 82 888 | 83 783 |
| 28* Oikaistu käytettävissä oleva tulo (26* + 27*) | 344 422 | 369 972 | 374 868 | 365 535 | 361 273 |
| <i>Oikaistun käytettävissä olevan tulon käyttö</i> | | | | | |
| 28* Oikaistu käytettävissä oleva tulo | 344 422 | 369 972 | 374 868 | 365 535 | 361 273 |
| 29* Saatu kotitalouksien eläkerahasto-osuuden oikaisu | 957 | 849 | 600 | 23 | 1 143 |
| 30* Todellinen yksilöllinen kulutus | 337 994 | 349 075 | 346 388 | 344 616 | 355 388 |
| 31* Säästö (28* + 29* - 30*) | 7 385 | 21 746 | 29 080 | 20 942 | 7 028 |
| <i>Pääoma</i> | | | | | |
| 29 Säästö | 7 385 | 21 746 | 29 080 | 20 942 | 7 028 |
| 30 Saadut pääomansiirrot | 476 | 520 | 501 | 563 | 404 |
| 31 Maksetut pääomansiirrot | 878 | 992 | 1 029 | 924 | 1 030 |
| 32 Kiinteän pääoman kuluminen | 18 302 | 18 659 | 17 861 | 17 222 | 17 894 |
| 33 Kiinteän pääoman bruttomuodostus | 29 444 | 24 452 | 18 149 | 14 748 | 15 515 |
| 34 Varastojen muutokset | 426 | 225 | -1 269 | 390 | -1 166 |
| 35 Maan ja muiden aineellisten valmistamattomien varojen nettohankinnat | -1 530 | -394 | -244 | 240 | -178 |
| 36 Aineettomien varojen nettohankinnat | | | | | |
| 37 Nettoluotonanto (+) / nettoluotonotto (-) 1) | -3 055 | 15 650 | 29 577 | 22 425 | 10 123 |
| 38 Luottotappiot | 220 | 440 | 1 734 | 1 630 | 1 959 |

1) (29 + 30 - 31 + 32 - 33 - 34 - 35 - 36)

4.5

Households (S14)

| 1995 | 1996 | 1997 | 1998* | FIM 1 000 000, at current prices | Koodi/Code |
|--|---------|---------|---------|---|------------|
| <i>Use of disposable income</i> | | | | | |
| 297 076 | 300 793 | 320 824 | 338 470 | 26 Disposable income | B6N |
| 1 063 | 1 773 | 2 158 | 2 198 | 27 Adjustment for the change in net equity of househ. in pension funds reserves, rec. | D8R |
| 279 882 | 294 288 | 307 845 | 324 391 | 28 Individual consumption expenditure | P31K |
| 18 457 | 8 278 | 15 137 | 16 277 | 29 Saving (26 + 27 - 28) | B8N |
| <i>Redistribution of income in kind</i> | | | | | |
| 297 076 | 300 793 | 320 824 | 338 470 | 28* Disposable income | B6N |
| 94 276 | 99 127 | 102 323 | 105 954 | 27* Social transfers in kind, receivable | D63R |
| 4 680 | 5 245 | 5 701 | 5 994 | Social benefits in kind, receivable | D631R |
| 89 596 | 93 882 | 96 622 | 99 960 | Transfers of individual non-market goods and services, receivable | D632R |
| 391 352 | 399 920 | 423 147 | 444 424 | 28* Adjusted disposable income (26* + 27*) | B7N |
| <i>Use of adjusted disposable income</i> | | | | | |
| 391 352 | 399 920 | 423 147 | 444 424 | 28* Adjusted disposable income | B7N |
| 1 063 | 1 773 | 2 158 | 2 198 | 29* Adjustment for the change in net equity of househ. in pension funds res., rec. | D8R |
| 373 958 | 393 415 | 410 168 | 430 345 | 30* Actual individual consumption | P41K |
| 18 457 | 8 278 | 15 137 | 16 277 | 31* Saving (28* + 29* - 30*) | B8N |
| <i>Capital</i> | | | | | |
| 18 457 | 8 278 | 15 137 | 16 277 | 29 Saving | B8N |
| 486 | 492 | 570 | 603 | 30 Capital transfers, receivable | D9R |
| 1 001 | 1 315 | 1 468 | 1 665 | 31 Capital transfers, payable | D9K |
| 18 107 | 17 951 | 18 604 | 19 481 | 32 Consumption of fixed capital | K1R |
| 16 365 | 18 169 | 22 357 | 26 494 | 33 Gross fixed capital formation | P51 |
| 196 | 237 | -7 | -570 | 34 Changes in inventories | P52 |
| -660 | -602 | -347 | -130 | 35 Net acquisitions of land and other tangible non-produced assets | K21 |
| | | | | 36 Net acquisitions of intangible assets | K22 |
| 20 148 | 7 602 | 10 840 | 8 902 | 37 Net lending (+) / net borrowing (-) 1) | B9 |
| 1 077 | 1 295 | 876 | 701 | 38 Credit losses | K10 |

1) (29 + 30 - 31 + 32 - 33 - 34 - 35 - 36)

4.6. Kotitalouksia palvelevat voittoa tavoittelemattomat yhteisöt (S15)

| <i>miljoonaa markkaa, käypiin hintoihin</i> | 1990 | 1991 | 1992 | 1993 | 1994 |
|--|--------|--------|--------|--------|--------|
| Tuotanto | | | | | |
| 1 Tuotos perushintaan | 16 889 | 17 705 | 18 014 | 18 250 | 18 671 |
| 2 Välituotekäyttö ostajanhintaan | 6 861 | 7 040 | 7 015 | 7 088 | 7 271 |
| 3 Arvonlisäys, brutto perushintaan (1 - 2) | 10 028 | 10 665 | 10 999 | 11 162 | 11 400 |
| 4 Kiinteän pääoman kuluminen | 1 156 | 1 187 | 1 176 | 1 183 | 1 270 |
| 5 Arvonlisäys, netto perushintaan (3 - 4) | 8 872 | 9 478 | 9 823 | 9 979 | 10 130 |
| Tulonmuodostus | | | | | |
| 5 Arvonlisäys, netto perushintaan | 8 872 | 9 478 | 9 823 | 9 979 | 10 130 |
| 6 Palkansaajakorvaukset | 8 718 | 9 211 | 9 401 | 9 496 | 9 688 |
| 7 Muut tuotantoverot | | | | | |
| 8 Muut tuotantotukipalkkiot | | 1 | 1 | 1 | 1 |
| 9 Toimintaylijäämä (5 - 6 - 7 + 8) | 154 | 268 | 423 | 484 | 443 |
| Ensitulonjako | | | | | |
| 9 Toimintaylijäämä | 154 | 268 | 423 | 484 | 443 |
| 10 Omaisuustulot | 823 | 843 | 677 | 599 | 550 |
| josta saadut korot | 345 | 429 | 377 | 320 | 198 |
| josta saadut osingot | 430 | 366 | 250 | 229 | 302 |
| 11 Omaisuusmenot | 927 | 1 074 | 1 125 | 845 | 655 |
| josta maksetut korot | 920 | 1 066 | 1 115 | 835 | 645 |
| 12 Sektorin ensitulo (9 + 10 - 11) | 50 | 37 | -25 | 238 | 338 |
| Tulojen uudelleenjako | | | | | |
| 12 Sektorin ensitulo | 50 | 37 | -25 | 238 | 338 |
| 13 Saadut laskennalliset sosiaaliturvamaksut | 629 | 390 | 365 | 142 | |
| 14 Saadut vahinkovakuutuskorvaukset | 45 | 49 | 50 | 50 | 60 |
| 15 Saadut sektorien väliset muut tulonsiirrot | 10 084 | 10 192 | 10 229 | 10 931 | 10 985 |
| julkisyhteisöiltä | 4 689 | 5 075 | 5 155 | 5 967 | 5 883 |
| muilta kotimaisilta sektoreilta | 5 409 | 5 111 | 5 068 | 4 958 | 5 096 |
| Euroopan unionilta | | | | | |
| muista maista ja kansainvälisiltä järjestöiltä | 6 | 6 | 6 | 6 | 6 |
| 16 Maksetut välittömät verot | 57 | 60 | 56 | 60 | 69 |
| 17 Maksetut rahastoimattomat sosiaalietuudet | 281 | | | | |
| 18 Maksetut sosiaalivastuut | 64 | 40 | 20 | 17 | 44 |
| 19 Maksetut vahinkovakuutusmaksut, netto | 50 | 54 | 50 | 50 | 60 |
| 20 Maksetut sektorien väliset muut tulonsiirrot | 782 | 838 | 953 | 892 | 696 |
| julkisyhteisöille | 204 | 266 | 303 | 302 | 81 |
| muille kotimaisille sektoreille | 345 | 337 | 400 | 380 | 395 |
| Euroopan unionille | | | | | |
| muihin maihin ja kansainvälisille järjestöille | 233 | 235 | 250 | 210 | 220 |
| 21 Käytettävissä oleva tulo (12 + 13 + 14 + 15 - 16 - 17 - 18 - 19 - 20) | 9 594 | 9 676 | 9 540 | 10 342 | 10 514 |
| Käytettävissä olevan tulon käyttö | | | | | |
| 21 Käytettävissä oleva tulo | 9 594 | 9 676 | 9 540 | 10 342 | 10 514 |
| 22 Yksilölliset kulutusmenot | 10 964 | 11 447 | 11 559 | 11 481 | 11 811 |
| 23 Säästö (21 - 22) | -1 370 | -1 771 | -2 019 | -1 139 | -1 297 |
| Luontoismuotoisten tulojen uudelleenjako | | | | | |
| 21* Käytettävissä oleva tulo | 9 594 | 9 676 | 9 540 | 10 342 | 10 514 |
| 22* Maksetut luontoismuotoiset sosiaaliset tulonsiirrot | 10 964 | 11 447 | 11 559 | 11 481 | 11 811 |
| Maksetut luontoismuotoiset sosiaalietuudet | | | | | |
| Maksetut yksilöllisiä markkinattomia tavaroita ja palveluita vastaavat tulot | 10 964 | 11 447 | 11 559 | 11 481 | 11 811 |
| 23* Oikaistu käytettävissä oleva tulo (21* - 22*) = Säästö | -1 370 | -1 771 | -2 019 | -1 139 | -1 297 |
| Pääoma | | | | | |
| 23 Säästö | -1 370 | -1 771 | -2 019 | -1 139 | -1 297 |
| 24 Saadut pääomansiirrot | 609 | 758 | 905 | 350 | 134 |
| 25 Maksetut pääomansiirrot | | | | | |
| 26 Kiinteän pääoman kuluminen | 1 156 | 1 187 | 1 176 | 1 183 | 1 270 |
| 27 Kiinteän pääoman bruttomuodostus | 2 279 | 2 621 | 2 515 | 2 055 | 1 672 |
| 28 Varastojen muutokset | | | | | |
| 29 Maan ja muiden aineellisten valmistamattomien varojen nettohankinnat | -30 | -76 | 5 | 1 | -5 |
| 30 Aineettomien varojen nettohankinnat | | | | | |
| 31 Nettoluotonanto (+) / nettoluotonotto (-) 1) | -1 854 | -2 371 | -2 458 | -1 662 | -1 560 |

1) (23 + 24 - 25 + 26 - 27 - 28 - 29 - 30)

4.6. Non-profit institutions serving households (S15)

| 1995 | 1996 | 1997 | 1998* | FIM 1 000 000, at current prices | Koodi/Code |
|---|--------|--------|--------|--|------------------------|
| <i>Production</i> | | | | | |
| 19 566 | 20 606 | 21 631 | 22 496 | 1 Output at basic prices | P1R |
| 7 569 | 7 957 | 8 370 | 8 705 | 2 Intermediate consumption at purchasers' prices | P2K |
| 11 997 | 12 649 | 13 261 | 13 791 | 3 Value added, gross at basic prices (1 - 2) | B1GPH |
| 1 348 | 1 357 | 1 426 | 1 483 | 4 Consumption of fixed capital | K1K |
| 10 649 | 11 292 | 11 835 | 12 308 | 5 Value added, net at basic prices (3 - 4) | B1NPH |
| <i>Generation of income</i> | | | | | |
| 10 649 | 11 292 | 11 835 | 12 308 | 5 Value added, net at basic prices | B1NPH |
| 10 143 | 10 716 | 11 179 | 11 618 | 6 Compensation of employees | D1K |
| | | | | 7 Other taxes on production | D29K |
| | | | | 8 Other subsidies on production | D39R |
| 3 | 4 | | | 9 Operating surplus (5 - 6 - 7 + 8) | B2N |
| 509 | 580 | 656 | 690 | | |
| <i>Allocation of primary income</i> | | | | | |
| 509 | 580 | 656 | 690 | 9 Operating surplus | B2N |
| 747 | 765 | 829 | 1 093 | 10 Property income | D4R |
| 245 | 240 | 233 | 246 | of which interest, receivable | D41R |
| 450 | 475 | 545 | 797 | of which dividends, receivable | D421R |
| 660 | 407 | 334 | 347 | 11 Property expenditure | D4K |
| 650 | 397 | 324 | 337 | of which interest, payable | D41K |
| 596 | 938 | 1 151 | 1 436 | 12 Balance of primary incomes (9 + 10 - 11) | B5N |
| <i>Secondary distribution of income</i> | | | | | |
| 596 | 938 | 1 151 | 1 436 | 12 Balance of primary incomes | B5N |
| | | | | 13 Imputed social contributions, receivable | D612R |
| 60 | 56 | 60 | 60 | 14 Non-life insurance claims, receivable | D72R |
| 11 597 | 12 598 | 14 291 | 14 202 | 15 Other transfers between sectors, receivable | D79R |
| 5 935 | 6 315 | 7 950 | 7 514 | from general government | D7913R |
| 5 656 | 6 264 | 6 321 | 6 864 | from other domestic sectors | D7911R, D7912R, D7914R |
| | 13 | 14 | 18 | from the European Union | D7924R |
| 6 | 6 | 6 | 6 | from other countries and international organisations | D7925R |
| 81 | 92 | 95 | 110 | 16 Current taxes, payable | D5K |
| | | | | 17 Unfunded social benefits, payable | D623K |
| 60 | 22 | 30 | 31 | 18 Social assistance benefits, payable | D624K |
| 80 | 56 | 57 | 60 | 19 Net non-life insurance premiums, payable | D71K |
| 727 | 781 | 817 | 815 | 20 Other transfers between sectors, payable | D79K |
| 77 | 96 | 92 | 70 | to general government | D7913K |
| 435 | 455 | 485 | 505 | to other domestic sectors | D7914K |
| | | | | to The European Union | D7924K |
| | | | | to other countries and international organisations | D7925K |
| 215 | 230 | 240 | 240 | | |
| 11 325 | 12 641 | 14 503 | 14 682 | 21 Disposable income (12 + 13 + 14 + 15 - 16 - 17 - 18 - 19 - 20) | B6N |
| <i>Use of disposable income</i> | | | | | |
| 11 325 | 12 641 | 14 503 | 14 682 | 21 Disposable income | B6N |
| 12 071 | 12 427 | 13 034 | 13 555 | 22 Individual consumption expenditure | P31K |
| -746 | 214 | 1 469 | 1 127 | 23 Saving (21 - 22) | B8N |
| <i>Redistribution of income in kind</i> | | | | | |
| 11 325 | 12 641 | 14 503 | 14 682 | 21* Disposable income | B6N |
| 12 071 | 12 427 | 13 034 | 13 555 | 22* Social transfers in kind, payable | D63K |
| | 13 | 12 | 12 | Social benefits in kind, payable | D631K |
| 12 071 | 12 414 | 13 022 | 13 543 | Transfers of individual non-market goods and services, payable | D632K |
| -746 | 214 | 1 469 | 1 127 | 23* Adjusted disposable income (21* - 22*) = Saving | B7N = B8N |
| <i>Capital</i> | | | | | |
| -746 | 214 | 1 469 | 1 127 | 23 Saving | B8N |
| 169 | 150 | 158 | 440 | 24 Capital transfers, receivable | D9R |
| | | | | 25 Capital transfers, payable | D9K |
| 1 348 | 1 357 | 1 426 | 1 483 | 26 Consumption of fixed capital | K1R |
| 1 819 | 2 065 | 2 450 | 2 695 | 27 Gross fixed capital formation | P51 |
| | | | | 28 Changes in inventories | P52 |
| 6 | 9 | -43 | -53 | 29 Net acquisitions of land and other tangible non-produced assets | K21 |
| | | | | 30 Net acquisitions of intangible assets | K22 |
| -1 054 | -353 | 646 | 408 | 31 Net lending (+) / net borrowing (-) 1) | B9 |

1) (23 + 24 - 25 + 26 - 27 - 28 - 29 - 30)

4.7 ■ Ulkomaat¹⁾ (S2)

| miljoonaa markkaa, käypiin hintoihin | 1990 | 1991 | 1992 | 1993 | 1994 |
|--|---------|---------|---------|---------|---------|
| Tavarat ja palvelut | | | | | |
| 1 Tavaroiden ja palvelujen tuonti | 127 752 | 114 283 | 123 870 | 135 802 | 152 387 |
| Tavaroiden tuonti | 98 307 | 83 275 | 90 024 | 97 882 | 114 400 |
| Palvelujen tuonti | 29 445 | 31 008 | 33 846 | 37 920 | 37 987 |
| 2 Tavaroiden ja palvelujen vienti | 119 002 | 109 892 | 128 766 | 159 915 | 183 333 |
| Tavaroiden vienti | 101 785 | 93 298 | 107 979 | 134 718 | 154 852 |
| Palvelujen vienti | 17 217 | 16 594 | 20 787 | 25 197 | 28 481 |
| 3 Tavaroiden ja palveluiden tase (1 - 2) | 8 750 | 4 391 | -4 896 | -24 113 | -30 946 |
| Ensitulo ja tulonsiirrot | | | | | |
| 3 Tavaroiden ja palveluiden tase | 8 750 | 4 391 | -4 896 | -24 113 | -30 946 |
| 4 Saadut palkat ja palkkiot | 162 | 234 | 153 | 198 | 216 |
| 5 Maksetut palkat ja palkkiot | 391 | 410 | 459 | 439 | 348 |
| 6 Saadut tuotannon ja tuonnin verot | | | | | |
| 7 Maksetut tukipalkkiot | | | | | |
| 8 Omaisuustuotot | 27 547 | 29 034 | 30 918 | 34 460 | 31 865 |
| josta saadut korot | 26 155 | 28 465 | 30 367 | 33 557 | 28 258 |
| josta saadut osingot | 2 065 | 1 487 | 1 311 | 772 | 1 987 |
| josta saadut suorien ulkomaisten sijoitusten uudelleensijoitetut voitot | -673 | -918 | -760 | 131 | 1 620 |
| 9 Saadut rahamääräiset sosiaalietuudet | 208 | 231 | 256 | 285 | 316 |
| 10 Saadut vahinkovakuutusmaksut, netto | 1 067 | 965 | 845 | 712 | 886 |
| 11 Saadut vahinkovakuutuskorvaukset | 1 905 | 2 459 | 2 641 | 2 402 | 1 402 |
| 12 Euroopan unionin saamat muut tulonsiirrot | | | | | |
| julkisyhteisöiltä | | | | | |
| muilta kotimaisilta sektoreilta | | | | | |
| 13 Muiden maiden ja kansainvälisten järjestöjen saamat muut tulonsiirrot | 4 528 | 5 060 | 5 185 | 4 874 | 4 231 |
| julkisyhteisöiltä | 2 434 | 2 946 | 2 506 | 2 242 | 2 089 |
| muilta kotimaisilta sektoreilta | 2 094 | 2 114 | 2 679 | 2 632 | 2 142 |
| 14 Omaisuusmenot | 13 126 | 10 003 | 6 423 | 6 137 | 8 975 |
| josta maksetut korot | 14 423 | 12 269 | 10 335 | 11 239 | 6 564 |
| josta maksetut osingot | 480 | 1 652 | 1 838 | 1 313 | 2 679 |
| josta maksetut suorien ulkomaisten sijoitusten uudelleensijoitetut voitot | -1 777 | -3 918 | -5 750 | -6 415 | -268 |
| 15 Maksetut rahamääräiset sosiaalietuudet | 162 | 203 | 224 | 298 | 313 |
| 16 Maksetut vahinkovakuutusmaksut, netto | 1 905 | 2 459 | 2 641 | 2 402 | 1 402 |
| 17 Maksetut vahinkovakuutuskorvaukset | 1 067 | 965 | 845 | 712 | 886 |
| 18 Euroopan unionin maksamat muut tulonsiirrot | | | | | |
| julkisyhteisöille | | | | | |
| muille kotimaisille sektoreille | | | | | |
| 19 Muiden maiden ja kansainvälisten järjestöjen maksamat muut tulonsiirrot | 938 | 1 190 | 1 705 | 2 410 | 1 815 |
| julkisyhteisöille | 1 | 1 | 136 | 1 | 15 |
| muille kotimaisille sektoreille | 937 | 1 189 | 1 569 | 2 409 | 1 800 |
| 20 Vaihtotase (3 + 4 - 5 + 6 - 7 + 8 + 9+...+ 13 - 14 - 15 - ... - 19) | 26 578 | 27 144 | 22 805 | 6 420 | -5 769 |
| Pääoma | | | | | |
| 20 Vaihtotase | 26 578 | 27 144 | 22 805 | 6 420 | -5 769 |
| 21 Saadut pääomansiirrot | | 299 | | | |
| 22 Maksetut pääomansiirrot | | | | | |
| 23 Maan ja muiden aineellisten valmistamattomien varojen nettohankinnat | | | | | |
| 24 Aineettomien varojen nettohankinnat | | | | | |
| 25 Nettoluotonanto (+) / nettoluotonotto (-) (20 + 21 - 22 - 23 - 24) | 26 578 | 27 443 | 22 805 | 6 420 | -5 769 |
| 26 Luottotappiot | | 174 | 1 048 | 4 090 | 1 697 |

1) Tarkastelu ulkomaisten kannalta

4.7 ■ Rest of the world¹⁾ (\$2)

| 1995 | 1996 | 1997 | 1998* | FIM 1 000 000, at current prices | Koodi/Code |
|--|---------|---------|---------|--|------------------------|
| <i>Goods and services</i> | | | | | |
| 164 604 | 175 719 | 197 048 | 208 055 | 1 Imports of goods and services | P7R |
| 122 590 | 135 099 | 153 726 | 164 501 | Imports of goods | P71R |
| 42 014 | 40 620 | 43 322 | 43 554 | Imports of services | P72R |
| 209 320 | 220 921 | 249 677 | 266 840 | 2 Exports of goods and services | P6K |
| 176 801 | 187 168 | 213 793 | 230 339 | Exports of goods | P61K |
| 32 519 | 33 753 | 35 884 | 36 501 | Exports of services | P62K |
| -44 716 | -45 202 | -52 629 | -58 785 | 3 External balance of goods and services (1 - 2) | B11 |
| <i>Primary incomes and current transfers</i> | | | | | |
| -44 716 | -45 202 | -52 629 | -58 785 | 3 External balance of goods and services | B11 |
| 234 | 252 | 461 | 553 | 4 Wages and salaries, receivable | D11R |
| 326 | 667 | 1 220 | 1 464 | 5 Wages and salaries, payable | D11UK |
| 4 056 | 3 932 | 4 065 | 3 875 | 6 Taxes on production and imports, receivable | D2R |
| | | | | 7 Subsidies, payable | D3K |
| 31 756 | 29 691 | 33 631 | 38 042 | 8 Property income | D4R |
| 26 520 | 23 631 | 24 982 | 24 791 | of which interest, receivable | D41R |
| 2 635 | 3 941 | 5 060 | 5 848 | of which dividends, receivable | D421R |
| 2 601 | 2 119 | 3 589 | 7 403 | of which reinvested earnings on direct foreign investment, receivable | D43R |
| 487 | 773 | 1 100 | 1 180 | 9 Social benefits other than social transfers in kind, receivable | D62R |
| 428 | 777 | 594 | 657 | 10 Net non-life insurance premiums, receivable | D71R |
| 1 060 | 1 130 | 1 106 | 1 162 | 11 Non-life insurance claims, receivable | D72R |
| 1 306 | 1 826 | 2 292 | 3 041 | 12 Other current transfers to The European Union | D7921R, D7923R, D7924R |
| 1 306 | 1 826 | 2 292 | 3 041 | from general government | D7921R, D7923R |
| | | | | from other domestic sectors | D7924R |
| 3 431 | 3 777 | 3 209 | 3 280 | 13 Other current transfers to other countries and international organizations | D7922R, D7925R |
| 1 821 | 1 963 | 1 943 | 2 212 | from general government | D7922R |
| 1 610 | 1 814 | 1 266 | 1 068 | from other domestic sectors | D7925R |
| 12 208 | 12 520 | 20 230 | 23 068 | 14 Property expenditure | D4K |
| 8 977 | 8 262 | 10 701 | 10 904 | of which interest, payable | D41K |
| 2 740 | 3 167 | 3 997 | 3 943 | of which dividends, payable | D421K |
| 491 | 1 071 | 5 532 | 8 221 | of which reinvested earnings on direct foreign investment, payable | D43K |
| 377 | 506 | 480 | 530 | 15 Social benefits other than social transfers in kind, payable | D62K |
| 1 060 | 1 130 | 1 106 | 1 162 | 16 Net non-life insurance premiums, payable | D71K |
| 428 | 777 | 594 | 657 | 17 Non-life insurance claims, payable | D72K |
| 5 410 | 4 635 | 5 038 | 4 237 | 18 Other current transfers from the European Union | D7921K, D7924K |
| 5 350 | 4 472 | 4 814 | 4 003 | to general government | D7921K |
| 60 | 163 | 224 | 234 | to other domestic sectors | D7924K |
| 875 | 630 | 771 | 850 | 19 Other current transfers from other countries and international organisations | D7922K, D7925K |
| 57 | 169 | 246 | 280 | to general government | D7922K |
| 818 | 461 | 525 | 570 | to other domestic sectors | D7925K |
| -22 642 | -23 909 | -35 610 | -38 963 | 20 Current external balance (3 + 4 - 5 + 6 - 7 + 8 + 9+...+ 13 - 14 - 15 -...- 19) | B12 |
| <i>Capital</i> | | | | | |
| -22 642 | -23 909 | -35 610 | -38 963 | 20 Current external balance | B12 |
| 206 | 340 | | | 21 Capital transfers, receivable | D9R |
| 487 | 596 | 1 296 | 873 | 22 Capital transfers, payable | D9K |
| | | | | 23 Net acquisitions of land and other tangible non-produced assets | K21 |
| | 279 | | | 24 Net acquisitions of intangible assets | K22 |
| -22 923 | -24 444 | -36 906 | -39 836 | 25 Net lending (+) / net borrowing (-) (20 + 21 - 22 - 23 - 24) | B9 |
| 914 | 633 | 420 | 351 | 27 Credit losses | K10 |

1) From the point of view of the rest of the world.

4.8 Verot ja sosiaaliturvamaksut

| miljoonaa markkaa, käypiin hintoihin | 1990 | 1991 | 1992 | 1993 | 1994 |
|---|----------------|----------------|----------------|----------------|----------------|
| Sektorit yhteensä | | | | | |
| Tulo-, varallisuus- ym. välittömät verot | 91 755 | 88 230 | 81 274 | 77 939 | 89 967 |
| Tuotannon ja tuonnin verot | 80 336 | 76 703 | 73 389 | 72 988 | 75 389 |
| Arvonlisäverot (ALV) 1) | 45 534 | 42 632 | 40 010 | 39 077 | 41 078 |
| Muut tuotannon ja tuonnin verot | 34 802 | 34 071 | 33 379 | 33 911 | 34 311 |
| Pääomaverot | 871 | 990 | 1 019 | 923 | 1 012 |
| Pakolliset sosiaaliturvamaksut | 62 126 | 66 187 | 68 237 | 72 552 | 80 325 |
| Työnantajan pakolliset sosiaaliturvamaksut | 50 848 | 55 294 | 51 413 | 51 899 | 54 629 |
| Vakuutetun pakolliset sosiaaliturvamaksut | 11 278 | 10 893 | 16 824 | 20 653 | 25 696 |
| Vapaaehtoiset sosiaaliturvamaksut | 5 122 | 4 627 | 5 143 | 3 854 | 5 296 |
| Työnantajan vapaaehtoiset sosiaaliturvamaksut | 3 588 | 3 102 | 3 238 | 1 918 | 3 021 |
| Vakuutetun vapaaehtoiset sosiaaliturvamaksut | 1 534 | 1 525 | 1 905 | 1 936 | 2 275 |
| Yhteensä | 240 210 | 236 737 | 229 062 | 228 256 | 251 989 |
| Julkisyhteisöt | | | | | |
| Tulo-, varallisuus- ym. välittömät verot | 91 755 | 88 230 | 81 274 | 77 939 | 89 967 |
| Tuotannon ja tuonnin verot | 80 336 | 76 703 | 73 389 | 72 988 | 75 389 |
| Arvonlisäverot (ALV) | 45 534 | 42 632 | 40 010 | 39 077 | 41 078 |
| Muut tuotannon ja tuonnin verot | 34 802 | 34 071 | 33 379 | 33 911 | 34 311 |
| Pääomaverot | 871 | 990 | 1 019 | 923 | 1 012 |
| Pakolliset sosiaaliturvamaksut | 59 598 | 63 916 | 66 275 | 70 513 | 78 049 |
| Työnantajan pakolliset sosiaaliturvamaksut | 48 320 | 53 023 | 49 451 | 49 860 | 52 353 |
| Vakuutetun pakolliset sosiaaliturvamaksut | 11 278 | 10 893 | 16 824 | 20 653 | 25 696 |
| Vapaaehtoiset sosiaaliturvamaksut | 3 758 | 3 230 | 3 878 | 2 747 | 3 616 |
| Työnantajan vapaaehtoiset sosiaaliturvamaksut | 3 269 | 2 727 | 2 851 | 1 502 | 2 233 |
| Vakuutetun vapaaehtoiset sosiaaliturvamaksut | 489 | 503 | 827 | 1 245 | 1 383 |
| Yhteensä | 236 318 | 233 069 | 225 635 | 225 110 | 248 033 |
| Valtionhallinto | | | | | |
| Tulo-, varallisuus- ym. välittömät verot | 41 920 | 40 240 | 34 143 | 30 974 | 36 332 |
| Tuotannon ja tuonnin verot | 80 336 | 76 703 | 73 389 | 72 988 | 75 385 |
| Arvonlisäverot (ALV) | 45 534 | 42 632 | 40 010 | 39 077 | 41 078 |
| Muut tuotannon ja tuonnin verot | 34 802 | 34 071 | 33 379 | 33 911 | 34 307 |
| Pääomaverot | 871 | 990 | 1 019 | 923 | 1 012 |
| Pakolliset sosiaaliturvamaksut | 1 555 | 6 661 | 6 657 | 6 715 | 6 328 |
| Työnantajan pakolliset sosiaaliturvamaksut | 1 555 | 6 661 | 6 657 | 5 720 | 5 460 |
| Vakuutetun pakolliset sosiaaliturvamaksut | | | | 995 | 868 |
| Yhteensä | 124 682 | 124 594 | 115 208 | 111 600 | 119 057 |
| Palkkialhallinto | | | | | |
| Tulo-, varallisuus- ym. välittömät verot | 49 835 | 47 990 | 47 131 | 46 965 | 53 635 |
| Tuotannon ja tuonnin verot | | | | | 4 |
| Pakolliset sosiaaliturvamaksut | | | | | |
| Työnantajan pakolliset sosiaaliturvamaksut | | | | | |
| Vakuutetun pakolliset sosiaaliturvamaksut | | | | | |
| Yhteensä | 49 835 | 47 990 | 47 131 | 46 965 | 53 639 |
| Työeläkelaitokset | | | | | |
| Pakolliset sosiaaliturvamaksut | 34 454 | 34 827 | 29 604 | 31 791 | 34 502 |
| Työnantajan pakolliset sosiaaliturvamaksut | 31 901 | 31 992 | 26 858 | 24 317 | 26 497 |
| Vakuutetun pakolliset sosiaaliturvamaksut | 2 553 | 2 835 | 2 746 | 7 474 | 8 005 |
| Vapaaehtoiset sosiaaliturvamaksut | 3 218 | 2 677 | 2 819 | 1 464 | 2 157 |
| Työnantajan vapaaehtoiset sosiaaliturvamaksut | 3 145 | 2 606 | 2 747 | 1 402 | 2 127 |
| Vakuutetun vapaaehtoiset sosiaaliturvamaksut | 73 | 71 | 72 | 62 | 30 |
| Yhteensä | 37 672 | 37 504 | 32 423 | 33 255 | 36 659 |
| Muut sosiaaliturvarahastot | | | | | |
| Pakolliset sosiaaliturvamaksut | 23 589 | 22 428 | 30 014 | 32 007 | 37 219 |
| Työnantajan pakolliset sosiaaliturvamaksut | 14 864 | 14 370 | 15 936 | 19 823 | 20 396 |
| Vakuutetun pakolliset sosiaaliturvamaksut | 8 725 | 8 058 | 14 078 | 12 184 | 16 823 |
| Vapaaehtoiset sosiaaliturvamaksut | 540 | 553 | 859 | 1 283 | 1 459 |
| Työnantajan vapaaehtoiset sosiaaliturvamaksut | 124 | 121 | 104 | 100 | 106 |
| Vakuutetun vapaaehtoiset sosiaaliturvamaksut | 416 | 432 | 755 | 1 183 | 1 353 |
| Yhteensä | 24 129 | 22 981 | 30 873 | 33 290 | 38 678 |

1) 1.6.1994 saakka liikevaihtovero.

4.8. Taxes and social contributions

| 1995 | 1996 | 1997 | 1998* | FIM 1 000 000, at current prices | Koodi/Code |
|------------------------------------|---------|---------|---------|--|---------------------------|
| Sectors Total | | | | | |
| 98 126 | 111 017 | 116 889 | 130 020 | Current taxes on income, wealth, etc. | D5R |
| 77 798 | 84 353 | 92 012 | 99 902 | Taxes on production and imports | D2R |
| 42 953 | 47 159 | 51 906 | 56 605 | Value added type taxes (VAT) 1) | D211R |
| 34 845 | 37 194 | 40 106 | 43 297 | Other taxes on production and imports | D2R-D211R |
| 992 | 1 301 | 1 459 | 1 657 | Capital taxes | D91R |
| 82 726 | 82 648 | 84 681 | 90 008 | Compulsory social contributions | D61111R, D61121R, D61131R |
| 58 581 | 59 124 | 61 035 | 66 545 | Employers' compulsory social contributions | D61111R |
| 24 145 | 23 524 | 23 646 | 23 463 | Insured persons' compulsory social contributions | D61121R, D61131R |
| 4 191 | 4 831 | 5 565 | 5 637 | Voluntary social contributions | D61112R, D61122R, D61132R |
| 2 151 | 2 530 | 3 007 | 3 042 | Employers' voluntary social contributions | D61112R |
| 2 040 | 2 301 | 2 558 | 2 595 | Insured persons' voluntary social contributions | D61122R, D61132R |
| 263 833 | 284 150 | 300 606 | 327 224 | Total | |
| General government | | | | | |
| 98 126 | 111 017 | 116 889 | 130 020 | Current taxes on income, wealth, etc. | S13 |
| 73 742 | 80 421 | 87 947 | 96 027 | Taxes on production and imports | D5R |
| 39 926 | 44 211 | 48 821 | 53 660 | Value added type taxes (VAT) | D2R |
| 33 816 | 36 210 | 39 126 | 42 367 | Other taxes on production and imports | D211R |
| 992 | 1 301 | 1 459 | 1 657 | Capital taxes | D2R-D211R |
| 80 465 | 80 284 | 82 023 | 86 676 | Compulsory social contributions | D91R |
| 56 320 | 56 760 | 58 377 | 63 213 | Employers' compulsory social contributions | D61111R, D61121R, D61131R |
| 24 145 | 23 524 | 23 646 | 23 463 | Insured persons' compulsory social contributions | D61111R |
| 2 206 | 2 062 | 2 051 | 2 137 | Voluntary social contributions | D61121R, D61131R |
| 937 | 905 | 977 | 1 042 | Employers' voluntary social contributions | D61112R, D61122R, D61132R |
| 1 269 | 1 157 | 1 074 | 1 095 | Insured persons' voluntary social contributions | D61112R |
| 255 531 | 275 085 | 290 369 | 316 517 | Total | D61122R, D61132R |
| Central government | | | | | |
| 40 095 | 47 873 | 52 657 | 60 218 | Current taxes on income, wealth, etc. | S1311 |
| 73 736 | 80 416 | 87 941 | 96 021 | Taxes on production and imports | D5R |
| 39 926 | 44 211 | 48 821 | 53 660 | Value added type taxes (VAT) | D2R |
| 33 810 | 36 205 | 39 120 | 42 361 | Other taxes on production and imports | D211R |
| 992 | 1 301 | 1 459 | 1 657 | Capital taxes | D2R-D211R |
| 6 274 | 5 884 | 6 065 | 6 861 | Compulsory social contributions | D91R |
| 4 941 | 4 552 | 4 596 | 5 310 | Employers' compulsory social contributions | D61111R, D61121R, D61131R |
| 1 333 | 1 332 | 1 469 | 1 551 | Insured persons' compulsory social contributions | D61111R |
| 121 097 | 135 474 | 148 122 | 164 757 | Total | D61121R, D61131R |
| Local government | | | | | |
| 58 031 | 63 144 | 64 232 | 69 802 | Current taxes on income, wealth, etc. | S1313 |
| 6 | 5 | 6 | 6 | Taxes on production and imports | D5R |
| | 86 | 89 | 89 | Compulsory social contributions | D2R |
| | 72 | 74 | 74 | Employers' compulsory social contributions | D61111R, D61121R, D61131R |
| | 14 | 15 | 15 | Insured persons' compulsory social contributions | D61111R |
| 58 037 | 63 235 | 64 327 | 69 897 | Total | D61121R, D61131R |
| Employment pension schemes | | | | | |
| 39 400 | 42 896 | 45 937 | 49 336 | Compulsory social contributions | S13141 |
| 30 438 | 32 870 | 34 914 | 37 527 | Employers' compulsory social contributions | D61111R, D61121R, D61131R |
| 8 962 | 10 026 | 11 023 | 11 809 | Insured persons' compulsory social contributions | D61111R |
| 835 | 797 | 856 | 935 | Voluntary social contributions | D61121R, D61131R |
| 808 | 769 | 841 | 906 | Employers' voluntary social contributions | D61112R, D61122R, D61132R |
| 27 | 28 | 15 | 29 | Insured persons' voluntary social contributions | D61112R |
| 40 235 | 43 693 | 46 793 | 50 271 | Total | D61122R, D61132R |
| Other social security funds | | | | | |
| 34 791 | 31 418 | 29 932 | 30 390 | Compulsory social contributions | S13149 |
| 20 941 | 19 266 | 18 793 | 20 302 | Employers' compulsory social contributions | D61111R, D61121R, D61131R |
| 13 850 | 12 152 | 11 139 | 10 088 | Insured persons' compulsory social contributions | D61111R |
| 1 371 | 1 265 | 1 195 | 1 202 | Voluntary social contributions | D61121R, D61131R |
| 129 | 136 | 136 | 136 | Employers' voluntary social contributions | D61112R, D61122R, D61132R |
| 1 242 | 1 129 | 1 059 | 1 066 | Insured persons' voluntary social contributions | D61112R |
| 36 162 | 32 683 | 31 127 | 31 592 | Total | D61122R, D61132R |

1) Until 1 June 1994, turnover tax.

4.8. Verot ja sosiaaliturvamaksut

| <i>miljoonaa markkaa, käypiin hintoihin</i> | 1990 | 1991 | 1992 | 1993 | 1994 |
|---|-------|-------|-------|-------|-------|
| Rahoitus- vakuutuslaitokset | | | | | |
| Pakolliset sosiaaliturvamaksut | 2 528 | 2 271 | 1 962 | 2 039 | 2 276 |
| Työnantajan pakolliset sosiaaliturvamaksut | 2 528 | 2 271 | 1 962 | 2 039 | 2 276 |
| Vakuutetun pakolliset sosiaaliturvamaksut | | | | | |
| Vapaaehtoiset sosiaaliturvamaksut | 1 364 | 1 397 | 1 465 | 1 107 | 1 680 |
| Työnantajan vapaaehtoiset sosiaaliturvamaksut | 319 | 375 | 387 | 416 | 788 |
| Vakuutetun vapaaehtoiset sosiaaliturvamaksut | 1 045 | 1 022 | 1 078 | 691 | 892 |
| Yhteensä | 3 892 | 3 668 | 3 427 | 3 146 | 3 956 |
| Ulkomaat | | | | | |
| Tuotannon ja tuonnin verot | | | | | |
| Arvonlisäverot (ALV) | | | | | |
| Muut tuotannon ja tuonnin verot | | | | | |

4.8 ■ Taxes and social contributions

| 1995 | 1996 | 1997 | 1998* | FIM 1 000 000, at current prices | Koodi/Code |
|-------|-------|-------|-------|--|---------------------------|
| | | | | Financial and insurance corporations | S12 |
| 2 261 | 2 364 | 2 658 | 3 332 | Compulsory social contributions | D61111R, D61121R, D61131R |
| 2 261 | 2 364 | 2 658 | 3 332 | Employers' compulsory social contributions | D61111R |
| | | | | Insured persons' compulsory social contributions | D61121R, D61131R |
| 1 985 | 2 769 | 3 514 | 3 500 | Voluntary social contributions | D61112R, D61122R, D61132R |
| 1 214 | 1 625 | 2 030 | 2 000 | Employers' voluntary social contributions | D61112R |
| 771 | 1 144 | 1 484 | 1 500 | Insured persons' voluntary social contributions | D61122R, D61132R |
| 4 246 | 5 133 | 6 172 | 6 832 | Total | |
| | | | | Rest of the world | S2 |
| 4 056 | 3 932 | 4 065 | 3 875 | Taxes on production and imports | D2R |
| 3 027 | 2 948 | 3 085 | 2 945 | Value added type taxes (VAT) | D211R |
| 1 029 | 984 | 980 | 930 | Other taxes on production and imports | D2R-D211R |

4.9. Säästön osuus sektorin käytettävissä olevasta tulosta

| | 1990 | 1991 | 1992 | 1993 | 1994 |
|---|---------|---------|---------|---------|---------|
| <i>Julkisyhteisöt</i> | | | | | |
| Käytettävissä oleva tulo, mmk, käypiin hintoihin | 151 144 | 128 594 | 104 064 | 88 234 | 97 218 |
| Säästö, mmk, käypiin hintoihin | 38 517 | 5 225 | -19 276 | -30 895 | -24 256 |
| Säästön osuus käytettävissä olevasta tulosta, prosenttia | 25,5 | 4,1 | -18,5 | -35,0 | -25,0 |
| <i>Kotitaloudet</i> | | | | | |
| Käytettävissä oleva tulo, mmk, käypiin hintoihin | 259 105 | 278 153 | 284 214 | 278 690 | 273 216 |
| Säästö, mmk, käypiin hintoihin | 7 385 | 21 746 | 29 080 | 20 942 | 7 028 |
| Säästön osuus käytettävissä olevasta tulosta, prosenttia | 2,9 | 7,8 | 10,2 | 7,5 | 2,6 |
| <i>Kotitalouksia palvelevat voittoa tavoittelemattomat yhteisöt</i> | | | | | |
| Käytettävissä oleva tulo, mmk, käypiin hintoihin | 9 594 | 9 676 | 9 540 | 10 342 | 10 514 |
| Säästö, mmk, käypiin hintoihin | -1 370 | -1 771 | -2 019 | -1 139 | -1 297 |
| Säästön osuus käytettävissä olevasta tulosta, prosenttia | -14,3 | -18,3 | -21,2 | -11,0 | -12,3 |
| <i>Kansantalous yhteensä</i> | | | | | |
| Käytettävissä oleva tulo, mmk, käypiin hintoihin | 413 242 | 381 867 | 366 135 | 367 022 | 398 773 |
| Säästö, mmk, käypiin hintoihin | 36 974 | -10 205 | -24 498 | -21 359 | -1 843 |
| Säästön osuus käytettävissä olevasta tulosta, prosenttia | 8,9 | -2,7 | -6,7 | -5,8 | -0,5 |

4.10. Kotitalouksien käytettävissä oleva tulo

| <i>miljoonaa markkaa, käypiin hintoihin</i> | 1990 | 1991 | 1992 | 1993 | 1994 |
|--|---------|---------|---------|---------|---------|
| Käytettävissä oleva tulo, mmk | 259 105 | 278 153 | 284 214 | 278 690 | 273 216 |
| Käytettävissä oleva tulo henkeä kohti, mk | 51 967 | 55 475 | 56 369 | 55 012 | 53 688 |
| Käytettävissä oleva tulo kotitaloutta kohti, mk | 119 348 | 126 433 | 128 140 | 124 249 | 120 359 |
| Käytettävissä oleva tulo, volyyymi-indeksi | 101,6 | 103,0 | 101,0 | 95,0 | 92,1 |
| Käytettävissä oleva tulo henkeä kohti, volyyymi-indeksi | 104,1 | 105,0 | 102,3 | 95,8 | 92,5 |
| Käytettävissä oleva tulo kotitaloutta kohti, volyyymi-indeksi | 107,1 | 107,3 | 104,3 | 97,0 | 92,9 |
| Käytettävissä oleva tulo, volyyymi-indeksin muutokset | | 1,4 | -2,0 | -5,9 | -3,1 |
| Käytettävissä oleva tulo henkeä kohti, volyyymi-indeksin muutokset | | 0,9 | -2,5 | -6,3 | -3,5 |
| Käytettävissä oleva tulo kotitaloutta kohti, volyyymi-indeksin muutokset | | 0,1 | -2,8 | -6,9 | -4,2 |
| Keskiväkiluku, 1000 henkeä | 4 986 | 5 014 | 5 042 | 5 066 | 5 089 |
| Kotitalouksien lukumäärä, 1000 kotitaloutta | 2 171 | 2 200 | 2 218 | 2 243 | 2 270 |

4.9 ■ Proportion saving in the disposable income of a sector

| 1995 | 1996 | 1997 | 1998* | | Koodi/Code |
|---------|---------|---------|---------|---|------------|
| | | | | <i>General government</i> | S13 |
| 107 444 | 123 562 | 134 726 | 159 832 | Disposable income, FIM 1 000 000, current prices | B6N |
| -20 734 | -11 287 | -5 733 | 14 309 | Saving, FIM 1 000 000, current prices | B8N |
| -19,3 | -9,1 | -4,3 | 9,0 | Share of saving in disposable income, percentages | |
| | | | | <i>Households</i> | S14 |
| 297 076 | 300 793 | 320 824 | 338 470 | Disposable income, FIM 1 000 000, current prices | B6N |
| 18 457 | 8 278 | 15 137 | 16 277 | Saving, FIM 1 000 000, current prices | B8N |
| 6,2 | 2,8 | 4,7 | 4,8 | Share of saving in disposable income, percentages | |
| | | | | <i>Non-profit institutions</i> | S15 |
| 11 325 | 12 641 | 14 503 | 14 682 | Disposable income, FIM 1 000 000, current prices | B6N |
| -746 | 214 | 1 469 | 1 127 | Saving, FIM 1 000 000, current prices | B8N |
| -6,6 | 1,7 | 10,1 | 7,7 | Share of saving in disposable income, percentages | |
| | | | | <i>National economy total</i> | S1 |
| 440 615 | 466 717 | 509 970 | 548 806 | Disposable income, FIM 1 000 000, current prices | B6N |
| 20 684 | 25 153 | 48 632 | 65 337 | Saving, FIM 1 000 000, current prices | B8N |
| 4,7 | 5,4 | 9,5 | 11,9 | Share of saving in disposable income, percentages | |

4.10 ■ Households' disposable income

| 1995 | 1996 | 1997 | 1998* | <i>FIM 1 000 000, at current prices</i> |
|---------|---------|---------|---------|--|
| 297 076 | 300 793 | 320 824 | 338 470 | Disposable income, FIM 1 000 000 |
| 58 159 | 58 691 | 62 417 | 65 684 | Disposable income per capita, FIM |
| 129 728 | 130 213 | 137 929 | 144 645 | Disposable income per household, FIM |
| 100,0 | 99,7 | 104,3 | 109,4 | Disposable income, volume index |
| 100,0 | 99,4 | 103,7 | 108,4 | Disposable income per capita, volume index |
| 100,0 | 98,9 | 102,7 | 107,0 | Disposable income per household, volume index |
| 8,5 | -0,3 | 4,6 | 4,8 | Disposable income, changes in volume index |
| 8,1 | -0,6 | 4,3 | 4,5 | Disposable income per capita, changes in volume index |
| 7,6 | -1,1 | 3,9 | 4,2 | Disposable income per household, changes in volume index |
| 5 108 | 5 125 | 5 140 | 5 153 | Mean population, 1 000 persons |
| 2 290 | 2 310 | 2 326 | 2 340 | Number of households, 1 000 households |

5

Luokitukset

| EKT95-koodi | SKT95-koodi | Sektoriluokitus (S) | Classification of sectors (S) |
|-------------|-------------|---|---|
| S.1 | S1 | Koko kansantalous (kotimaiset sektorit yhteensä) | Total economy (national sectors total) |
| S.11 | S11 | Yritykset ja asuntoyhteisöt | Non-financial corporations and housing corporations |
| | S111 | Yritykset | Non-financial corporations |
| S.11 | S112 | Asuntoyhteisöt | Housing corporations |
| S.12 | S12 | Rahoitus- ja vakuutuslaitokset 1) | Financial and insurance corporations 1) |
| S.121 | S121 | Keskuspankki | The central bank |
| S.122 | S122 | Muut rahalaitokset | Other monetary financial institutions |
| S.123 | S123 | Muut rahoituksen välitystä harjoittavat laitokset | Other financial intermediaries |
| S.124 | S124 | Rahoituksen ja vakuutuksen välitystä avustavat laitokset | Financial auxiliaries |
| S.125 | S125 | Vakuutuslaitokset | Insurance corporations |
| S.13 | S13 | Julkisyhteisöt | General government |
| S.1311 | S1311 | Valtionhallinto | Central government |
| S.1313 | S1313 | Paikallishallinto 2) | Local government 2) |
| S.1314 | S1314 | Sosiaaliturvarahastot | Social security funds |
| | S13141 | Työeläkelaitokset | Employment pension schemes |
| | S13149 | Muut sosiaaliturvarahastot | Other social security funds |
| S.14 | S14 | Kotitaloudet | Households |
| S.15 | S15 | Kotitalouksia palvelevat voittoa tavoittelemattomat yhteisöt | Non-profit institutions serving households |
| S.2 | S2 | Ulkomaat 3) | Rest of the world 3) |
| S.21 | S21 | Euroopan unioni | The European Union |
| S.211 | S211 | EU:n jäsenmaat | The Member States of the EU |
| | S2111 | EMU-jäsenmaat | The Member States of the EMU |
| | S2112 | Muut EU:n jäsenmaat | Other Member States of the EU |
| S.212 | S212 | EU:n laitokset | The institutions of the EU |
| S.22 | S22 | Muut maat ja kansainväliset järjestöt | Other countries and international organisations |

1) Tiedot julkaistaan tällä tasolla (S12). Tietoja on saatavissa myös alasektoreittain.
Figures are published at this level (S12). Data are available also by sub-sectors.

2) Ahvenanmaan maakunta sisältyy paikallishallintoon.
The Regional Government of Åland Islands is included in local government.

3) Ulkomaat -sektorin laskelmissa alasektorijako toteutetaan vuoden 1999 aikana.
The rest of the world by sub-sectors will be implemented during the year 1999.

| TOL95/ NACE | SKT95- Toimialaluokitus koodi | | Industrial classification |
|----------------|-------------------------------------|--|--|
| | 0 | Toimialat yhteensä | Industries total |
| A | A | Maatalous, riistatalous ja metsätalous | Agriculture, hunting and forestry |
| 01...015 | 01 | Maatalous, riistatalous ja niihin liittyvät palvelut | Agriculture, hunting and related service activities |
| 011...013 | 010 | Maatalous | Agriculture |
| | 0101 | Varsinainen maatalous | Primary agriculture |
| | 0102 | Turkiseläinten hoito | Fur farming |
| | 0103 | Puutarhatalous | Horticulture |
| | 0104 | Porotalous | Reindeer farming |
| | 0105 | Mehiläisten hoito | Bee-keeping |
| | 0106 | Keräily | Collecting |
| 014 | 014 | Maataloutta palveleva toiminta pl. eläinlääkintä | Agricultural and animal husbandry service activities, exc. veterinary activ. |
| 015 | 015 | Metsästäys, riistanhoito ja niitä palveleva toiminta | Hunting, trapping and game propagation including related service activ. |
| 02 | 02 | Metsätalous ja siihen liittyvät palvelut | Forestry, logging and related service activities |
| 02011+02012 | 0211 | Metsän viljely | Forest cultivation |
| 02013 | 0212 | Puunkorjuu | Timber harvesting |
| 02019+0202 | 0219 | Muu metsätalous; metsätaloutta palveleva toiminta | Other forestry and logging; forestry and logging related service activ. |
| B | B | Kalatalous | Fishing |
| 05 | 05 | Kalastus, kalanviljely ja niihin liittyvät palvelut | Fishing, operation of fish hatcheries and fish farms; service activities incidental to fishing |
| C | C | Mineraalien kaivu | Mining and quarrying |
| 10 | 10 | Energiamineraalien kaivu | Mining and quarrying of energy producing materials |
| 13 | 13 | Metallimalmien louhinta | Mining of metal ores |
| 14 | 14 | Muu mineraalien kaivu | Other mining and quarrying |
| D | D | Teollisuus | Manufacturing |
| DA | DA | Elintarvikkeiden, juomien ja tupakan valmistus | Manufacture of food products, beverages and tobacco |
| 15 | 15 | Elintarvikkeiden ja juomien valmistus | Manufacture of food products and beverages |
| 151...158 | 151 | Elintarvikkeiden valmistus | Manufacture of food products |
| 159 | 159 | Juomien valmistus | Manufacture of beverages |
| 16 | 16 | Tupakkatuotteiden valmistus | Manufacture of tobacco products |
| DB | DB | Tekstiilien ja vaatteiden valmistus | Manufacture of textiles and textile products |
| 17 | 17 | Tekstiilien valmistus | Manufacture of textiles |
| 18 | 18 | Vaatteiden valmistus; turkisten muokkaus | Manufacture of wearing apparel; dressing and dyeing of fur. |
| DC | DC | Nahan ja nahkatuotteiden valmistus | Manufacture of leather and leather products |
| 19 | 19 | Nahan ja nahkatuotteiden valmistus | Manufacture of leather and leather products |
| DD | DD | Puutavaran ja puutuotteiden valmistus | Manufacture of wood and wood products |
| 20 | 20 | Puutavaran ja puutuotteiden valmistus | Manufacture of wood and wood products |
| DE | DE | Massan, paperin, paperituotteen valmistus, kustannustoiminta | Manufacture of pulp, paper and paper products, publishing and printing |
| 21 | 21 | Massan, paperin ja paperituotteiden valmistus | Manufacture of pulp, paper and paper products |
| 22 | 22 | Kustantaminen ja painaminen | Publishing and printing |
| DF | DF | Öljytuotteiden, koksen, ydinpoltoaineen valmistus | Manufacture of refined petroleum products, coke and nuclear fuel |
| 23 | 23 | Öljytuotteiden, koksen, ydinpoltoaineen valmistus | Manufacture of refined petroleum products, coke and nuclear fuel |
| DG | DG | Kemikaalien ja kemiallisten tuotteiden valmistus | Manufacture of chemicals and chemical products |
| 24 | 24 | Kemikaalien ja kemiallisten tuotteiden valmistus | Manufacture of chemicals and chemical products |
| DH | DH | Kumi- ja muovituotteiden valmistus | Manufacture of rubber and plastic products |
| 25 | 25 | Kumi- ja muovituotteiden valmistus | Manufacture of rubber and plastic products |
| 251 | 251 | Kumituotteiden valmistus | Manufacture of rubber products |
| 252 | 252 | Muovituotteiden valmistus | Manufacture of plastic products |
| DI | DI | Ei-metallisten mineraalituotteiden valmistus | Manufacture of other non-metallic mineral products |
| 26 | 26 | Ei-metallisten mineraalituotteiden valmistus | Manufacture of other non-metallic mineral products |
| DJ | DJ | Perusmetallien ja metallituotteiden valmistus | Manufacture of basic metals and fabricated metal products |
| 27 | 27 | Perusmetallien valmistus | Manufacture of basic metals |
| 28 | 28 | Metallituotteiden valmistus | Manufacture of fabricated metal products |
| DK | DK | Koneiden ja laitteiden valmistus | Manufacture of machinery and equipment n.e.c. |
| 29 | 29 | Koneiden ja laitteiden valmistus | Manufacture of machinery and equipment n.e.c. |
| DL | DL | Sähkötekniisten tuotteiden ja optisten laitteiden valmistus | Manufacture of electrical and optical equipment |
| 30 | 30 | Konttori- ja tietokoneiden valmistus | Manufacture of office machinery and computers |
| 31 | 31 | Muu sähkökoneiden ja -laitteiden valmistus | Manufacture of electrical machinery and apparatus n.e.c. |
| 32 | 32 | Radio-, TV- ja tietoliikennevälineiden valmistus | Man. of radio, television and communication equipment and apparatus |

Luokitukset

| TOL95/ NACE | SKT95- koodi | Toimialaluokitus | Industrial classification |
|----------------|-----------------|---|--|
| 33 | 33 | Lääkintä- ja hienomekaanisten tuotteiden valmistus | Manufacture of medical and precision products |
| DM | DM | Kulkuneuvojen valmistus | Manufacture of transport equipment |
| 34 | 34 | Autojen ja perävaunujen valmistus | Manufacture of motor vehicles, trailers and semi-trailers |
| 35 | 35 | Muu kulkuneuvojen valmistus | Manufacture of other transport equipment |
| 351 | 351 | Laivojen ja veneiden valmistus ja korjaus | Building and repairing of ships and boats |
| 352...355 | 352 | Muu muiden kulkuneuvojen valmistus | Manufacture of other transport equipment n.e.c. |
| DN | DN | Muu valmistus ja kierrätys | Manufacturing n.e.c. and recycling |
| 36 | 36 | Muu valmistus | Manufacturing n.e.c. |
| 361 | 361 | Huonekalujen valmistus | Manufacture of furniture |
| 362...366 | 362 | Muiden tuotteiden valmistus | Miscellaneous manufacturing n.e.c. |
| 37 | 37 | Kierrätys | Recycling |
| E | E | Sähkö-, kaasu- ja vesihuolto | Electricity, gas and water supply |
| 40 | 40 | Sähkö-, kaasu- ja lämpöhuolto | Electricity, gas, steam and hot water supply |
| 41 | 41 | Veden puhdistus ja jakelu | Collection, purification and distribution of water |
| F | F | Rakentaminen | Construction |
| 45 | 45 | Rakentaminen | Construction |
| | 4501 | Talonrakentaminen | Building of complete constructions or parts thereof |
| | 4502 | Maa- ja vesirakentaminen | Civil engineering |
| | 4509 | Rakennuspalvelutoiminta | Construction service activities |
| G | G | Kauppa; moottoriajoneuvojen ja kotitalousesin. korjaus | Trade; repair of motor vehicles and household goods |
| 50 | 50 | Moottoriajoneuvojen kauppa, korjaus ja huolto; huoltamot | Sale, repair and maintenance of motor vehicles; service stations |
| 501,503...505 | 501 | Moottoriajoneuvojen kauppa; huoltamot | Sale of motor vehicles; service stations |
| 502+50403 | 502 | Moottoriajoneuvojen korjaus ja huolto | Repair and maintenance of motor vehicles |
| 51 | 51 | Tukkukauppa ja agentuuritoiminta | Wholesale trade and commission trade |
| 52 | 52 | Vähittäiskauppa; kotitalousesineiden korjaus | Retail trade; repair of household goods |
| 521...526 | 521 | Vähittäiskauppa | Retail trade |
| 527 | 527 | Kotitalousesineiden korjaus | Repair of household goods |
| H | H | Majoitus- ja ravitsemistoiminta | Hotels and restaurants |
| 55 | 55 | Majoitus- ja ravitsemistoiminta | Hotels and restaurants |
| 551+552 | 551 | Majoitustoiminta | Hotels |
| 553...555 | 553 | Ravitsemistoiminta | Restaurants |
| I | I | Kuljetus, varastointi ja tietoliikenne | Transport, storage and communication |
| 60...63 | IA | Kuljetus ja varastointi | Transport and storage |
| 60 | 60 | Maaliikenne; putkijohtokuljetus | Land transport; transport via pipelines |
| 601 | 601 | Rautatieliikenne | Transport via railways |
| 602 | 602 | Muu maaliikenne | Other land transport |
| 6021+6023 | 6021 | Linja-auto-, raitiotie- ja metroliikenne | Bus, motor-coach, tram and underground train transport |
| 6022 | 6022 | Taksiliikenne | Taxi operation |
| 6024 | 6024 | Tieliikenteen tavarankuljetus | Freight transport by road |
| 603 | 603 | Putkijohtokuljetus | Transport via pipelines |
| 61 | 61 | Vesiliikenne | Water transport |
| 62 | 62 | Ilmaliikenne | Air transport |
| 63 | 63 | Liikennettä palveleva toiminta; matkatoimistot | Supporting and auxiliary transport activities; activities of travel agencies |
| | 6301 | Radanpito | Railway maintenance |
| | 6302 | Tienpito | Road maintenance |
| 6323 | 6303 | Ilmaliikennettä palveleva toiminta | Supporting air transport activities |
| | 6309 | Muu liikennettä palveleva toiminta | Other supporting transport activities |
| 64 | IB | Posti- ja teleliikenne | Post and telecommunications |
| 64 | 64 | Posti- ja teleliikenne | Post and telecommunications |
| 641 | 641 | Posti- ja kuriiritoiminta | Post and courier activities |
| 642 | 642 | Teleliikenne | Telecommunications |
| J | J | Rahoitus- ja vakuutus toiminta | Financial intermediation and insurance |
| 65 | 65 | Rahoitustoiminta | Financial intermediation |
| 66 | 66 | Vakuutus toiminta | Insurance |
| 67 | 67 | Rahoitusta ja vakuutusta palveleva toiminta | Activities auxiliary to financial intermediation and insurance |

| TOL95/ NACE | SKT95- koodi | Toimialaluokitus | Industrial classification |
|----------------|-----------------|--|---|
| K | K | Kiinteistö-, vuokraus- ja tutkimuspalv., liike-elämän palv. | Real estate, renting, research and business activities |
| 70 | KA | Kiinteistöalan palvelut | Real estate activities |
| 70 | 70 | Kiinteistöalan palvelut | Real estate activities |
| 701 | 701 | Kiinteistöjen rakennuttaminen ja kauppa | Real estate activities with own property |
| 702 | 702 | Asuntojen ja kiinteistöjen vuokraus ja hallinta | Letting and operation of property |
| 70201+70202 | 7021 | Asuntojen omistus ja vuokraus | Letting and operation of dwellings |
| 70209 | 7022 | Kiinteistöjen vuokraus ja hallinta | Letting and operation of real estate |
| 703 | 703 | Kiinteistöjen välitys, isännöinti ja hoito | Real estate activities on a fee or contract basis |
| 7031 | 7031 | Kiinteistövälitys | Real estate agencies |
| 7032 | 7032 | Isännöinti ja kiinteistönhoito | Management of real estate on a fee or contract basis |
| 71...74 | KB | Liike-elämää palveleva toiminta; vuokraus- ja tutkimuspalv. | Business activities; renting and research activities |
| 71 | 71 | Kulkuneuvojen, koneiden ja laitteiden vuokraus | Renting of machinery and equipment |
| 72 | 72 | Tietojenkäsittelypalvelu | Computer and related activities |
| 73 | 73 | Tutkimus ja kehittäminen | Research and development |
| 74 | 74 | Muu liike-elämää palveleva toiminta | Other business activities |
| 741 | 741 | Lainopillinen ja taloudellinen konsultointi; hallintayhtiöt | Legal and financial consultancy; holdings |
| 742+743 | 742 | Tekninen palvelu; testaus ja analysointi | Technical activities; testing and analysis |
| 744 | 744 | Mainospalvelu | Advertising |
| 747 | 747 | Siivous | Industrial cleaning |
| 745+746+748 | 748 | Muut palvelut liike-elämälle | Miscellaneous business activities n.e.c. |
| L | L | Hallinto, pakollinen sosiaalivakuutus | Administration, compulsory social security |
| 75 | 75 | Hallinto, pakollinen sosiaalivakuutus | Administration, compulsory social security |
| | 751 | Julkinen hallinto | Public administration |
| | 752 | Maanpuolustuskalusto ja varusmiehet | Defence equipment and conscripts |
| 753 | 753 | Pakollinen sosiaalivakuutustoiminta | Compulsory social security activities |
| | 7531 | Työeläkevakuutus | Employment pension insurance |
| | 7539 | Muu pakollinen sosiaalivakuutus | Other compulsory social security |
| M | M | Koulutus | Education |
| 80 | 80 | Koulutus | Education |
| N | N | Terveystenhoito- ja sosiaalipalvelut | Health and social work |
| 85 | 85 | Terveystenhoito- ja sosiaalipalvelut | Health and social work |
| 851 | 851 | Terveystenhoitopalvelut | Human health activities |
| 852 | 852 | Eiäinlääkintäpalvelut | Veterinary activities |
| 853 | 853 | Sosiaalipalvelut | Social work activities |
| O | O | Muut yhteiskunnalliset ja henkilökohtaiset palvelut | Other community, social and personal service activities |
| 90 | 90 | Ympäristönhoito | Sewage and refuse disposal, sanitation and similar activities |
| 91 | 91 | Järjestö- ja uskonnollinen toiminta | Activities of religious and membership organisations |
| 911+912 | 911 | Työnantaja-, ammatti- ja elinkeinoelämän järjestöt | Activities of employers and business organisations, trade unions |
| 913 | 913 | Uskonnolliset ja muut järjestöt | Activities of other membership organisations |
| 9131 | 9131 | Uskonnolliset yhteisöt | Activities of religious organisations |
| 9132+9133 | 9139 | Muut järjestöt | Activities of other membership organisations n.e.c. |
| 92 | 92 | Virkistys-, kulttuuri- ja urheilutoiminta | Recreational, cultural and sporting activities |
| 93 | 93 | Muut palvelut | Other service activities |
| 9301 | 9301 | Pesulatoiminta | Washing and drycleaning of textile and fur products |
| 9302...9305 | 9309 | Muut henkilöpalvelut | Other personal service activities |
| P | P | Kotitalouspalvelut | Household service activities |
| 95 | 95 | Kotitalouspalvelut | Household service activities |
| | X | Toimialoiltaan erittelemätön | Industry unspecified |
| | 991 | Välilliset rahoituspalvelut (jakamaton FISIM) | Financial intermediation services indirectly measured (undivided FISIM) |

Luokitukset

| EKT95- koodi | SKT95- koodi | Tasapainoerien ja taloustoimien luokitukset | Classification of balancing items and transactions |
|-----------------|-----------------|--|--|
| | | Tasapainoerien luokitus (B) | Classification of balancing items (B) |
| B.1*g | B1*GPH | Bruttokansantuote, perushintaan | Gross domestic product, at basic prices |
| B.1*g | B1*GMH | Bruttokansantuote markkinahintaan | Gross domestic product, at market prices |
| B.1*n | B1*NPH | Kansantuote, netto perushintaan | Domestic product, net at basic prices |
| B.1*n | B1*NMH | Kansantuote, netto markkinahintaan | Domestic product, net at market prices |
| B.1g | B1GPH | Arvonlisäys, brutto perushintaan | Value added, gross at basic prices |
| B.1n | B1NPH | Arvonlisäys, netto perushintaan | Value added, net at basic prices |
| B.2g | B2G | Toimintaylijäämä, brutto | Operating surplus, gross |
| B.2n | B2N | Toimintaylijäämä, netto | Operating surplus, net |
| B.3g | B3G | Sekatulo, brutto | Mixed income, gross |
| B.3n | B3N | Sekatulo, netto | Mixed income, net |
| B.4 | B4K | Yrittäjätulo | Entrepreneurial income |
| B.5*g | B5*G | Bruttokansantulo | Gross national income |
| B.5*n | B5*N | Nettokansantulo | Net national income |
| B.5n | B5N | Sektorin ensitulo, netto | Balance of primary incomes, net |
| | B6UN | Tulonsiirrot ulkomailta, netto | Current transfers from the rest of the world, net |
| B.6g | B6G | Käytettävissä oleva tulo, brutto | Disposable income, gross |
| B.6n | B6N | Käytettävissä oleva tulo, netto | Disposable income, net |
| B.7n | B7N | Oikaistu käytettävissä oleva tulo, netto | Adjusted disposable income, net |
| B.8n | B8N | Nettosäästö | Net saving |
| B.9 | B9 | Nettotoeconanto/nettotoeconotto | Net lending/net borrowing |
| B.10 | | Nettovarallisuuden muutokset | Changes in net worth |
| B.10.1 | B101 | Säästöstä ja pääomansiirroista johtuvat nettovarallisuuden muutokset | Changes in net worth due to saving and capital transfers |
| B.11 | B11 | Tavaroiden ja palveluiden tase | External balance of goods and services |
| B.12 | B12 | Vaihtotase | Current external balance |
| | DEB1*G | Tilastollinen ero | Statistical discrepancy |
| | | Tuotteen (tavaroihin ja palveluihin) kohdistuvat taloustoimet (P) | Transactions in products (goods and services) (P) |
| P.1 | P1R | Tuotos perushintaan | Output at basic prices |
| P.11 | P11R | Markkinatuotos | Market output |
| P.119 | P119K | Välilliset rahoituspalvelut (FISIM) | Financial intermediation services indirectly measured (FISIM) |
| P.119 | P119R | Välilliset rahoituspalvelut (jakamaton FISIM) | Financial intermediation serv. indirectly measured (undivided FISIM) |
| P.12 | P12R | Tuotos omaan loppukäyttöön | Output for own final use |
| P.13 | P13R | Muu markkinaton tuotos | Other non-market output |
| | P139R | Markkinattomien tuotteiden myynnit | Sales of non-market products |
| P.2 | P2K | Väliuotekäyttö ostajanhintaan | Intermediate consumption at purchasers' prices |
| | P22K | Muu väliuotekäyttö | Other intermediate consumption |
| P.3 | P3K | Kulutusmenot | Final consumption expenditure |
| | P3Y | Yksityiset kulutusmenot | Private consumption expenditure |
| | P31Y | Suomalaisten kotitalouksien kulutusmenot | Consumption expenditure of resident households |
| | P311Y | Kotitalouksien kulutusmenot Suomessa | Consumption expenditure of households in Finland |
| | P312Y | Suomalaisten kotitalouksien kulutusmenot ulkomailta | Consumption exp. of resident households in the rest of the world |
| | P313Y | Ulkomaisten kotit. kulutusmenot Suomessa (sisältyy P311Y:hyn) | Consumption expenditure of non-resident households in Finland |
| | P32Y | Voittoa tavoittelemattomien yhteisöjen kulutusmenot | Consumption expenditure of non-profit institutions |
| | P3J | Julkiset kulutusmenot | Government consumption expenditure |
| P.31 | P31K | Yksilölliset kulutusmenot | Individual consumption expenditure |
| P.32 | P32K | Kollektiiviset kulutusmenot | Collective consumption expenditure |
| P.4 | P4K | Todellinen kulutus | Actual final consumption |
| P.41 | P41K | Todellinen yksilöllinen kulutus | Actual individual consumption |
| P.42 | P42K | Todellinen kollektiivinen kulutus | Actual collective consumption |
| P.5 | P5 | Pääoman bruttomuodostus | Gross capital formation |
| P.51 | P51 | Kiinteän pääoman bruttomuodostus | Gross fixed capital formation |
| | P51Y | Yksityinen kiinteän pääoman bruttomuodostus | Private gross fixed capital formation |
| | P51J | Julkinen kiinteän pääoman bruttomuodostus | Government gross fixed capital formation |
| P.511 | P511 | Aineellisen kiinteän pääoman bruttomuodostus | Gross tangible fixed capital formation |
| P.512 | P512 | Aineettoman kiinteän pääoman bruttomuodostus | Gross intangible fixed capital formation |
| P.513 | P513 | Maan ja muiden valmistamattomien varojen arvon lisäys | Addition to the value of land and other non-produced assets |
| P.5131 | P5131 | Maan ym. peruseräannokset | Major improvements to land, etc. |
| P.5132 | P5132 | Maan ym. omistusoikeuden siirtymiseen liittyvät kustannukset | Costs of ownership transfer on land, etc. |
| P.52 | P52 | Varastojen muutokset | Changes in inventories |

| EKT95-koodi | SKT95-koodi | Tasapainoerien ja taloustoimien luokitukset | Classification of balancing items and transactions |
|-------------|-------------|--|---|
| P.53 | P53 | Arvoesineiden nettohankinnat | Net acquisitions of valuables |
| P.6 | P6 | Tavaroiden ja palvelujen vienti | Exports of goods and services |
| P.61 | P61 | Tavaroiden vienti | Exports of goods |
| P.62 | P62 | Palvelujen vienti | Exports of services |
| P.7 | P7 | Tavaroiden ja palvelujen tuonti | Imports of goods and services |
| P.71 | P71 | Tavaroiden tuonti | Imports of goods |
| P.72 | P72 | Palvelujen tuonti | Imports of services |
| | | Jakotaloustoimet (D) | Distributive transactions (D) |
| D.1 | D1K | Palkansaajakorvaukset | Compensation of employees |
| D.11 | D11K | Palkat ja palkkiot | Wages and salaries |
| D.12 | D12K | Työnantajan sosiaaliturvamaksut | Employers' social contributions |
| D.121 | D121K | Työnantajan todelliset sosiaaliturvamaksut | Employers' actual social contributions |
| | D1211K | Työnantajan pakolliset sosiaaliturvamaksut | Compulsory employers' social contributions |
| | D12111K | Työnantajan KELA-maksut | Employers' SII-contributions (SII = Social Insurance Institution) |
| | D12112K | Työeläkevakuutusmaksut | Employment pension insurance contributions |
| | D12113K | Lakisääteiset tapaturmavakuutusmaksut | Statutory accident insurance contributions |
| | D12114K | Työttömyysvakuutusmaksut | Unemployment insurance contributions |
| | D12115K | Ryhmähenkivakuutusmaksut | Group life assurance contributions |
| | D1212K | Työnantajan vapaaehtoiset sosiaaliturvamaksut | Voluntary employers' social contributions |
| D.122 | D122K | Työnantajan laskennalliset sosiaaliturvamaksut | Employers' imputed social contributions |
| D.2 | D2R | Tuotannon ja tuonnin verot | Taxes on production and imports |
| D.21 | D21K | Tuoteverot | Taxes on products |
| D.211 | D211R | Arvonlisäverot (ALV) | Value added type taxes (VAT) |
| D.212 | D212R | Tuontiverot ja -tullit ilman ALV:a | Taxes and duties on imports excluding VAT |
| D.2121 | D2121R | Tuontitullit | Import duties |
| D.2122 | D2122R | Muut tuontiverot kuin ALV ja tuontitullit | Taxes on imports excluding VAT and import duties |
| D.214 | D214R | Muut tuoteverot kuin ALV ja tuontiverot | Taxes on products, except VAT and import taxes |
| D.29 | D29K | Muut tuotantoverot | Other taxes on production |
| D.3 | D3K | Tukipalkkiot | Subsidies |
| D.31 | D31K | Tuotetukipalkkiot | Subsidies on products |
| D.311 | D311K | Tuontitukipalkkiot | Import subsidies |
| D.319 | D319K | Muut tuotetukipalkkiot | Other subsidies on products |
| D.39 | D39K | Muut tuotantotukipalkkiot | Other subsidies on production |
| D.4 | D4K | Omaisuuksien menot | Property expenditure |
| D.4 | D4R | Omaisuuksien tulot | Property income |
| D.41 | D41K | Korot, brutto | Interest, gross |
| | D411K | Korot julkisyhteisöille | Interest to general government |
| | D411R | Korot julkisyhteisöiltä | Interest from general government |
| | D412K | Muut korot | Other interest |
| | D4121K | Kulutusluottojen korot | Interest on consumer credits |
| | D4122K | Kotitalouksien asuntoluottojen korot | Interest on households' housing loans |
| | D4123K | Erittelemättömät korot | Unspecified interest |
| D.42 | D42K | Yritysten jakamat tulot | Distributed income of corporations |
| D.421 | D421K | Osingot | Dividends |
| | D4211K | Osingot julkisyhteisöille | Dividends to general government |
| | D4211R | Osingot julkisyhteisöiltä | Dividends from general government |
| | D4212K | Muut osingot | Other dividends |
| D.422 | D422K | Yrittäjätulon otot yritysmäisistä yhteisöistä | Withdrawals from income of quasi-corporations |
| | D4221K | Yrittäjätulon otot julkisyhteisöille | Withdrawals to general government |
| | D4221R | Yrittäjätulon otot julkisyhteisöiltä | Withdrawals from general government |
| | D4222K | Muut yrittäjätulon otot | Other withdrawals |
| D.43 | D43K | Suorien ulkomaisten sijoitusten uudelleensijoitetut voitot | Reinvested earnings on direct foreign investment |
| | D431K | Suorien sijoitusten uudelleensijoitetut voitot julkisyhteisöille | Reinvested earnings on direct investment to general government |
| | D431R | Suorien sijoitusten uudelleensijoitetut voitot julkisyhteisöiltä | Reinvested earnings on direct investment from general government |
| | D432K | Muut suorien sijoitusten uudelleensijoitetut voitot | Other reinvested earnings on direct investment |
| D.44 | D44K | Vakuutuslaitosten omaisuus | Property income attributed to insurance policy holders |
| D.45 | D45K | Maanvuokrat | Rents |
| | D451K | Maanvuokrat julkisyhteisöille | Rents to general government |
| | D451R | Maanvuokrat julkisyhteisöiltä | Rents from general government |
| | D452K | Muut maanvuokrat | Other rents |

Luokitukset

| EKT95- koodi | SKT95- koodi | Tasapainoerien ja taloustoimien luokitukset | Classification of balancing items and transactions |
|-----------------|-----------------|--|--|
| D.5 | D5K | Tulo-, varallisuus- ym. välittömät verot | Current taxes on income, wealth, etc. |
| D.51 | D51K | Tuloverot | Taxes on income |
| D.59 | D59K | Muut välittömät verot | Other current taxes |
| D.61 | D61K | Sosiaaliturvamaksut | Social contributions |
| D.611 | D611K | Todelliset sosiaaliturvamaksut | Actual social contributions |
| D.6111 | D6111K | Työnantajan todelliset sosiaaliturvamaksut | Employers' actual social contributions |
| D.61111 | D61111K | Työnantajan pakolliset todelliset sosiaaliturvamaksut | Compulsory employers' actual social contributions |
| D.61112 | D61112K | Työnantajan vapaaehtoiset todelliset sosiaaliturvamaksut | Voluntary employers' actual social contributions |
| D.6112 | D6112K | Palkansaajan sosiaaliturvamaksut | Employees' social contributions |
| D.61121 | D61121K | Palkansaajan pakolliset sosiaaliturvamaksut | Compulsory employees' social contributions |
| D.61122 | D61122K | Palkansaajan vapaaehtoiset sosiaaliturvamaksut | Voluntary employees' social contributions |
| D.6113 | D6113K | Itsenäisten yrittäjien ja työllisiin kuulumattomien sosiaaliturvamaksut | Social contributions by self- and non-employed persons |
| D.61131 | D61131K | Itsen. yrittäjien ja työllisiin kuulumattomien pakolliset sos.turvamaksut | Compulsory social contributions by self- and non-employed persons |
| D.61132 | D61132K | Itsen. yrittäjien ja työllisiin kuulumattomien vapaaeht. sos.turvamaksut | Voluntary social contributions by self- and non-employed persons |
| D.612 | D612K | Laskennalliset sosiaaliturvamaksut | Imputed social contributions |
| D.62 | D62K | Rahamääräiset sosiaalietuudet | Social benefits other than social transfers in kind |
| D.621 | D621K | Sosiaaliturvajärjestelmistä maksetut etuudet | Benefits from social security systems |
| D.622 | D622K | Muut rahastoidut sosiaalietuudet | Other funded social benefits |
| D.623 | D623K | Rahastoimattomat sosiaalietuudet | Unfunded social benefits |
| D.624 | D624K | Sosiaalilavustukset | Social assistance benefits |
| D.63 | D63K | Luontoismuotoiset sosiaaliset tulonsiirrot | Social transfers in kind |
| D.631 | D631K | Luontoismuotoiset sosiaalietuudet | Social benefits in kind |
| D.6311 | D6311K | Sosiaaliturvaetuudet, hyvitykset | Social security benefits, reimbursements |
| D.6312 | D6312K | Muut luontoismuotoiset sosiaaliturvaetuudet | Other social security benefits in kind |
| D.6313 | D6313K | Luontoismuotoiset sosiaalilavustukset | Social assistance benefits in kind |
| D.632 | D632K | Yksilöllisiä markkinattomia tavaroita ja palveluita vastaavat tulonsiirrot | Transfers of individual non-market goods and services |
| D.7 | D7K | Muut tulonsiirrot | Other current transfers |
| D.71 | D71K | Vahinkovakuutusmaksut, netto | Net non-life insurance premiums |
| D.72 | D72K | Vahinkovakuutuskorvaukset | Non-life insurance claims |
| D.73 | D73 | Julkisyhteisöjen sisäiset tulonsiirrot | Current transfers within general government |
| D.74 | D74 | Tulonsiirrot kansainväliseen yhteistyöhön | Current international cooperation |
| D.75 | D75 | Muut sekalaiset tulonsiirrot | Miscellaneous current transfers |
| D.73...D.75 | D79K | Muut sektorien väliset tulonsiirrot | Other transfers between sectors |
| | D791K | Tulonsiirrot kotimaahan | Transfers to home country |
| | D791R | Tulonsiirrot kotimaasta | Transfers from home country |
| | D7911K | Tulonsiirrot yrityksille ja asuntoyhteisöille | Transfers to non-financial corporations and housing corporations |
| | D7911R | Tulonsiirrot yrityksiltä ja asuntoyhteisöiltä | Transfers from non-financial corporations and housing corporations |
| | D79111K | Tulonsiirrot yrityksille | Transfers to non-financial corporations |
| | D79111R | Tulonsiirrot yrityksiltä | Transfers from non-financial corporations |
| | D79112K | Tulonsiirrot asuntoyhteisöille | Transfers to housing corporations |
| | D79112R | Tulonsiirrot asuntoyhteisöiltä | Transfers from housing corporations |
| | D7912K | Tulonsiirrot rahoituslaitoksille | Transfers to financial corporations |
| | D7912R | Tulonsiirrot rahoituslaitoksilta | Transfers from financial corporations |
| | D79121K | Tulonsiirrot raha- ja rahoituslaitoksille | Transfers to monetary and financial corporations |
| | D79121R | Tulonsiirrot raha- ja rahoituslaitoksilta | Transfers from monetary and financial corporations |
| | D79122K | Tulonsiirrot vakuutuslaitoksille | Transfers to insurance corporations |
| | D79122R | Tulonsiirrot vakuutuslaitoksilta | Transfers from insurance corporations |
| | D7913K | Tulonsiirrot julkisyhteisöille | Transfers to general government |
| | D7913R | Tulonsiirrot julkisyhteisöiltä | Transfers from general government |
| | D79131K | Tulonsiirrot valtiolle | Transfers to central government |
| | D79131R | Tulonsiirrot valtiolta | Transfers from central government |
| | D79132K | Tulonsiirrot kunnille ja kuntayhtymille | Transfers to local government and intermunicipal authorities |
| | D79132R | Tulonsiirrot kunnilta ja kuntayhtymiltä | Transfers from local government and intermunicipal authorities |
| | D79133K | Tulonsiirrot sosiaaliturvarahastoille | Transfers to social security funds |
| | D79133R | Tulonsiirrot sosiaaliturvarahastoilta | Transfers from social security funds |
| | D791331K | Tulonsiirrot työeläkelaitoksille | Transfers to employment pension schemes |
| | D791331R | Tulonsiirrot työeläkelaitoksilta | Transfers from employment pension schemes |
| | D791332K | Tulonsiirrot muille sosiaaliturvarahastoille | Transfers to other social security funds |
| | D791332R | Tulonsiirrot muilta sosiaaliturvarahastoilta | Transfers from other social security funds |
| D.751 | D7914K | Tulonsiirrot voittoa tavoittelemattomille yhteisöille | Transfers to non-profit institutions |
| D.751 | D7914R | Tulonsiirrot voittoa tavoittelemattomilta yhteisöiltä | Transfers from non-profit institutions |
| | D7915K | Tulonsiirrot kotitalouksille | Transfers to households |

| EKT95- koodi | SKT95- koodi | Tasapainoerien ja taloustoimien luokitukset | Classification of balancing items and transactions |
|-----------------|-----------------|---|---|
| | D7915R | Tulonsiirrot kotitalouksilta | Transfers from households |
| | D792K | Tulonsiirrot ulkomaille | Transfers to the rest of the world |
| | D792R | Tulonsiirrot ulkomailta | Transfers from the rest of the world |
| D.74.osa | D7921K | Julkisyhteisöjen EU-maksut | General government's contributions to the EU |
| D.74.osa | D7922K | Muut julkiset ulkomaiset tulonsiirrot | Other government transfers to the rest of the world |
| D.756 | D7923K | BKTL-maksu | GNP contribution |
| | D7924K | Muut EU-tulonsiirrot | Other transfers to the EU |
| | D7925K | Muut ulkomaiset tulonsiirrot | Other transfers to the rest of the world |
| D.8 | D8K | Kotitalouksien eläkerahasto-osuuden oikaisu | Adjustment for the change in net equity of households in pension funds reserves |
| D.9 | D9K | Pääomansiirrot | Capital transfers |
| D.91 | D91K | Pääomaverot | Capital taxes |
| | D911K | Pääomaverot julkisyhteisöille | Capital taxes to general government |
| | D911R | Pääomaverot julkisyhteisöiltä | Capital taxes from general government |
| | D912K | Pääomaverot muille sektoreille | Capital taxes to other sectors |
| | D912R | Pääomaverot muilta sektoreilta | Capital taxes from other sectors |
| D.92 | D92K | Investointiavustukset | Investment grants |
| | D921K | Investointiavustukset julkisyhteisöille | Investment grants to general government |
| | D921R | Investointiavustukset julkisyhteisöiltä | Investment grants from general government |
| | D922K | Investointiavustukset muille sektoreille | Investment grants to other sectors |
| | D922R | Investointiavustukset muilta sektoreilta | Investment grants from other sectors |
| D.99 | D99K | Muut pääomansiirrot | Other capital transfers |
| | D991K | Muut pääomansiirrot julkisyhteisöille | Other capital transfers to general government |
| | D991R | Muut pääomansiirrot julkisyhteisöiltä | Other capital transfers from general government |
| | D992K | Muut pääomansiirrot muille sektoreille | Other capital transfers to other sectors |
| | D992R | Muut pääomansiirrot muilta sektoreilta | Other capital transfers from other sectors |
| | | Muut varallisuuden muodostuserät (K) | Other accumulation of entries (K) |
| K.1 | K1K | Kiinteän pääoman kuluminen | Consumption of fixed capital |
| K.2 | K2 | Valmistamattomien muiden kuin rahoitusvarojen nettohankinnat | Net acquisitions of non-financial non-produced assets |
| K.21 | K21 | Maan ja muiden aineellisten valmistamatt. varojen nettohankinnat | Net acquisitions of land and other tangible non-produced assets |
| K.211 | K211 | Maan ja muiden aineellisten valmistamattomien varojen hankinnat | Acquisitions of land and other tangible non-produced assets |
| K.212 | K212 | Maan ja muiden aineellisten valmistamattomien varojen vähennykset | Disposals of land and other tangible non-produced assets |
| K.22 | K22 | Aineettomien varojen nettohankinnat | Net acquisitions of intangible assets |
| | K10 | Luottotappiot | Credit losses |

SKT95-uudistuksen tehtävät ja henkilöstö (tammikuu 1999)
Tasks and staff of the ESA95 revision (January 1999)

Funktionaaliset tilit - Functional accounts

Maatalous - Agriculture
Metsätalous, metsästys ja kalastus - Forestry, hunting and fishing
Teollisuus (CDE) - Manufacturing (CDE)
Talonrakentaminen, asunto- ja kiinteistöpalvelut
Building construction, real estate services
Maa- ja vesirakentaminen - Other construction
Kauppa, majoitus- ja ravitsemistoiminta
Trade, hotels and restaurants
Liikenne - Transport and communication
Rahoitus ja vakuutus, työeläkelaitokset
Financial intermediation, insurance, pension funds
Liike-elämän palvelut - Business services
Yksityiset henkilöpalvelut - Private personal services
Valtio - Central government
Kunnat - Local government
Muut sosiaaliturvarahastot - Other social security funds
Voittoa tavoittelematon toiminta - Private non-profit services

Pääomanmuodostus, pääomakanta, varastot
Capital formation, capital stock, inventories
Kotitalouksien kulutus - Households' final consumption expenditure
Ulkomaankauppa - Foreign trade
Verot ja tukipalkkiot - Taxes and subsidies

Sektoritilit - Sector Accounts

Yritykset - Non-financial corporations
Asuntoyhteisöt - Housing corporations
Rahoituslaitokset, työeläkelaitokset
Financial and insurance corporations, pension funds
Valtio - Central government
Kunnat - Local government
Muut sosiaaliturvarahastot - Other social security funds
Kotitaloudet - Households
Voittoa tavoittelemattomat yhteisöt - NPISHs
Ulkomaat - Rest of the world

EVR-aineisto - Business Tax Data Files
EMU-aliäämä - EMU deficit

Yhteenvedot - Balancing and summing-up

Atk - EDP

Julkaisu - Publication

ESA95-projektiryhmä - ESA95 Project Group

Martti Kankaanpää, Helena Kemppi
Marja Kivimäki, (Raimo Nurminen)
Raili Broas
Markku Rätty

Marja Kivimäki, (Taru Sandström)
Panu Kukkonen

Erkki Hakkarainen
Marko Nokkala

Sirpa Palttamaa
Marjaleena Blomberg
Henry Takala, Marja Santalahti
Arto Kokkinen
Elli Paakkolanvaara
Susanna Virtanen

Jukka Jalava

Olli Pirinen
Matti Karjalainen
Paula Koistinen-Jokiniemi, Olli Pirinen,
Martti Kankaanpää

Panu Kukkonen
Markku Rätty
Marko Nokkala

Henry Takala, Marja Santalahti
Arto Kokkinen
Elli Paakkolanvaara
Olli Savela
Susanna Virtanen
Matti Karjalainen

Raili Broas
Paula Koistinen-Jokiniemi

Olli Savela
Taru Sandström
Raimo Nurminen
Paula Koistinen-Jokiniemi
Eeva Hamunen

Perttu Pakarinen

Katri Uutela, Anneli Miettinen

Eeva Hamunen, Taru Sandström,
Olli Savela, Raimo Nurminen,
Katri Uutela, Susanna Virtanen,
Jouni Pulkka, Raili Broas,
Perttu Pakarinen

Suomen kansantalouden tilinpito on uudistettu. Uudistus perustuu uuteen Euroopan kansantalouden tilinpitojärjestelmään (EKT 1995) ja sen kanssa yhdenmukaiseen maailmanlaajuiseen System of National Accounts 1993 -järjestelmään. Kansantalouden tilinpidossa esitetään Suomen kansantalouden tilaa ja kehitystä kuvaavat keskeiset tunnusluvut, bruttokansantuote ja bruttokansantulo sekä näiden komponentit. Kansantalouden tuotantoa, tuloja, tulojen käyttöä ja pääomanmuodostusta kuvataan sektoreittain, tuotanto-, työllisyys- ja pääomanmuodostustiedot esitetään toimialoittain. Lisäksi tässä julkaisussa esitetään tietoja kulutuksesta sekä veroista ja sosiaalivakuutusmaksuista.

The Finnish national accounts have been revised. This major revision is based on the European System of Accounts (ESA 1995) and the global System of National Accounts 1993 uniform with it. The national accounts present key figures describing the state and development of the Finnish national economy, gross domestic product and gross national income and their components. The national accounts output, incomes, use of incomes and capital formation are described by sector, and data on output, employment and capital formation are presented by industry. This publication also gives information about consumption, taxes and social security contributions.



Tilastokeskus, myyntipalvelu
PL 3B
00022 TILASTOKESKUS
puh. (09) 1734 2011
faksi (09) 1734 2474
tilastomyynti@stat.fi
www.tilastokeskus.fi

Statistikcentralen, försäljningstjänsten
PB 3B
00022 STATISTIKCENTRALEN
tfn (09) 1734 2011
fax (09) 1734 2474
tilastomyynti@stat.fi
www.stat.fi

Statistics Finland, Sales Services
P.O.Box 3B
FIN-00022 STATISTICS FINLAND
Tel. +358 9 1734 2011
Fax +358 9 1734 2474
tilastomyynti@stat.fi
www.stat.fi

ISSN 0784 - 8331
= Kansantalous
ISSN 0784 - 9613
ISBN 951 - 727 - 598 - 6
Tuotenumero 9462
Hintakoodi BE0