

# *Kansantalouden tilinpito*

*Aikasarjat 1975–2002*

*National Accounts Time Series*

*Osa I Uudistetut taulukot 1989–2002\**

*Volume I Revised Tables 1989–2002\**

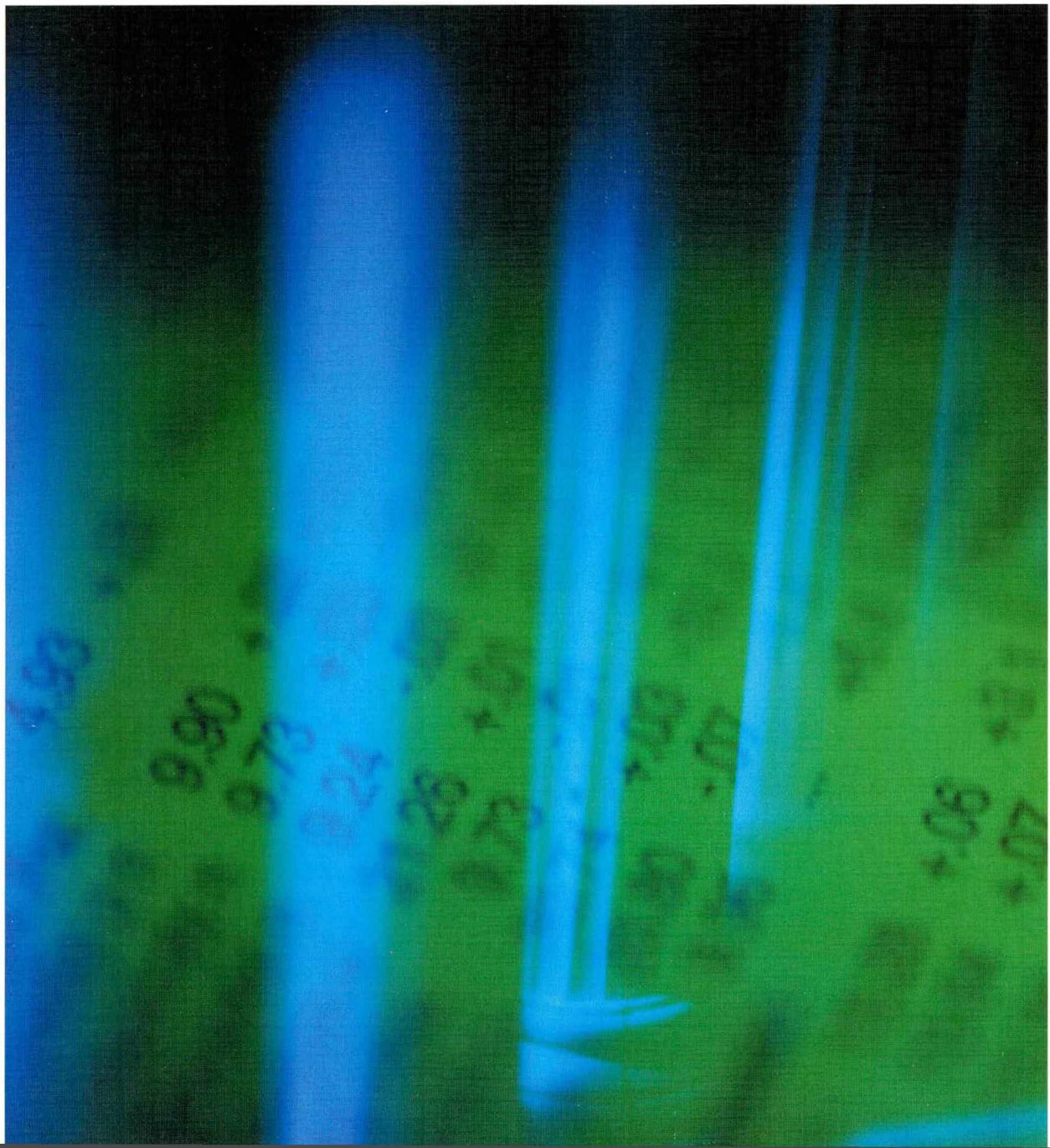

*Kansantalouden tilinpito*  
*Aikasarjat 1975–2002*  
*National Accounts Time Series*

*Osa I Uudistetut taulukot 1989–2002\**  
*Volume I Revised Tables 1989–2002\**

---

---

*Tiedustelut – Inquiries:*

*Aili Simpanen* +358 8 1734 3338  
*Olli Savela* +358 9 1734 3316  
*Raimo Nurminen* +358 8 1734 3367

SVT

*Suomen virallinen tilasto  
Finlands officiella statistik  
Official Statistics of Finland*

*skt.95@tilastokeskus.fi*

*Kansikuva – Cover photograph: Fennopress Oy*

© 2004 Tilastokeskus

*Tietoja lainattaessa lähteenä on mainittava Tilastokeskus.  
Quoting is encouraged provided Statistics Finland is acknowledged as the source.*

ISSN 0784–8331  
= Kansantalous  
ISBN 952–467–272-3

# Alkusanat

Tilastokeskus julkaisee kansantalouden tilinpidon tiedot vuosilta 1975–2002. Uudistuksen perustana ovat vuosille 1995–2001 lasketut tuotteittaiset tarjonta- ja käyttötaulukot. Samalla on tehty joukko muita muutoksia. Uudistusta selostetaan julkaisun tekstiosassa.

Tiedot on laskettu Euroopan kansantalouden tilinpitäjärjestelmän, EKT 1995:n ja maailmanlaajuisen System of National Accounts 1993-järjestelmän käsitteiden ja määritelmien mukaisina.

Kansantalouden tilinpidossa esitetään Suomen kansantalouden tilaa ja kehitystä kuvaavat keskeiset tunnusluvut, bruttokansantuote ja bruttokansantulo sekä näiden komponentit. Kansantalouden tuotantoa, tuloja, tulojen käyttöä ja pääomanmuodostusta kuvataan sektoreittain. Tuotanto-, työllisyys- ja pääomanmuodostustiedot esitetään myös toimialoittain. Lisäksi tässä julkaisussa esitetään tietoja kulutuksesta, veroista ja sosiaalivakuutusmaksuista sekä julkisyhteisöjen menoista tehtävittäin.

Kansantalouden tilinpidon tiedot ovat saatavissa Tilastokeskuksen ASTIKA -tietokannasta. Julkaisun taulukot voi tilata myös sähköisessä muodossa. Keskeisimmät tiedot ovat saatavissa Tilastokeskuksen internet-sivuilta.

Vuositilinpidon uudistuksesta on vastannut Eeva Hamunen. Tarjonta- ja käyttötaulukot on suunnitellut ja toteuttanut Sami Toivola. Koko tilinpidon yhteenvedosta on huolehtinut Olli Savela. Uudistukseen on osallistunut koko kansantalouden tilinpidon henkilöstö. Luettelo laskentaan osallistuneesta henkilöstöstä on julkaisun liitteenä.

Helsingissä, helmikuussa 2004

# Foreword

Statistics Finland publishes here national accounts data for the years 1975–2002. The revision is based on supply and use tables by products calculated for the years 1995–2001. A number of other reviews have also been made concurrent with this revision. The revision is explained in the text part of this publication.

The presented data have been calculated in accordance with the concepts and definitions of the European System of Accounts, ESA 1995, and the global System of National Accounts 1993.

The national accounts present key figures describing the state and development of the Finnish national economy, gross domestic product and gross national income and their components. The national accounts output, incomes, use of incomes and capital formation are described by sector. Data on production, employment and capital formation are also presented by industry. This publication also gives information about final consumption, taxes and social security contributions as well as about general government expenditure by activity.

The national accounts data are also available on Statistics Finland's FINSERIES (ASTIKA) database. The tables in the publication can be ordered in electronic form. The key data are obtainable on Statistics Finland's Internet pages.

Eeva Hamunen was in charge of the revision of the annual national accounts. The supply and use tables were designed and produced by Sami Toivola. Summarising of the entire accounting was done by Olli Savela. All national accounts personnel have contributed to the revision. A list of the persons who were involved in the final stage of the revision is appended to this publication.

Helsinki, February 2004

Ari Tyrkkö  
Tilastojohtaja  
Director, Economic Statistics

# Sisällys

## **Kansantalouden tilinpidon menetelmä uudistus**

Johdanto .....	6
Julkaisun sisältö .....	6
Laadintaprosessi lyhyesti .....	7
Uudistuksen keskeisimmät muutokset .....	8
Yhteenvedo muutosten vaikutuksista .....	13
Keskeiset suureet .....	16

## **Pääagregaatit**

1.1. Bruttokansantuote .....	20
1.2. Kansantulo ja kansantalouden käytettävissä oleva tulo .....	26
1.3. Kansantulo saktoreittain .....	28
1.4. Tarjontataulukko perushintaan ml. muunnos ostajanhintaiseksi .....	30
1.5. Käyttötaulukko ostajanhintaan .....	38

## **Toimialoittainen tarkastelu**

2.1.1. Toimialojen arvonlisäykset – käypiin hintoihin .....	48
2.1.2. Toimialojen arvonlisäysten osuus bruttokansantuotteesta .....	50
2.1.3. Toimialojen arvonlisäykset – vuoden 2000 hintoihin .....	52
2.1.4. Toimialojen arvonlisäykset – volyymin muutokset .....	54
2.2. Tuotanto ja tulonmuodostus toimialoittain .....	56
2.3. Kiinteän pääoman bruttomuodostus toimialoittain .....	114
2.4. Työllisyys, tehdyt työtunnit ja työn tuottavuuden muutos toimialoittain .....	128
2.5. Työn tuottavuuden muutokset toimialoittain ..	156

## **Kulut**

3.1. Yksilölliset kulutusmenot käyttötarkoituksen ja kestävyysluokan mukaan .....	160
3.2. Julkiset kulutusmenot .....	166

## **Sektoreittainen tarkastelu**

4.1. Yritykset (S111) .....	170
4.2. Asuntoyhteisöt (S112) .....	172
4.3. Rahoitus- ja vakuutuslaitokset (S12) .....	174
4.4. Julkisyhteisöt (S13) .....	176
4.4.1. Valtionhallinto (S1311) .....	180
4.4.2. Paikallishallinto (S1313) .....	184
4.4.3. Työeläkelaitokset (S13141) .....	188
4.4.4. Muut sosiaaliturvarahastot (S13149) ..	192
4.5. Kotitaloudet (S14) .....	196

# Contents

## **Methodological reform of national accounts**

Introduction .....	6
Contents of the publication .....	6
Brief description of the compilation process .....	7
Main changes in the reform .....	8
Summary of the effects of the reform .....	13
Main aggregates .....	16

## **Main Aggregates**

1.1. Gross domestic product .....	20
1.2. National income and disposable national income .....	26
1.3. National income by sector .....	28
1.4. Supply table at basic prices, including a transformation into purchasers' prices .....	30
1.5. Use table at purchasers' prices .....	38

## **Industry Approach**

2.1.1. Value added of industries – at current prices .....	48
2.1.2. Value added of industries as a proportion of the GDP .....	50
2.1.3. Value added of industries – at 2000 prices .....	52
2.1.4. Value added of industries – changes in volume indices .....	54
2.2. Production and income formation by industry .....	56
2.3. Gross fixed capital formation by industry .....	114
2.4. Employment, total hours worked and changes in labour productivity by industry .....	128
2.5. Changes in labour productivity by industry ..	156

## **Consumption**

3.1. Individual consumption expenditure by purpose and durability .....	160
3.2. Government final consumption expenditure ..	166

## **Sector Approach**

4.1. Non-financial corporations (S111) .....	170
4.2. Housing corporations (S112) .....	172
4.3. Financial and insurance corporations (S12) ..	174
4.4. General government (S13) .....	176
4.4.1. Central government (S1311) .....	180
4.4.2. Local government (S1313) .....	184
4.4.3. Employment pension schemes (S13141) ..	188
4.4.4. Other social security funds (S13149) ..	192
4.5. Households (S14) .....	196

4.6.	Kotitalouksia palvelevat voittoa tavoittelemattomat yhteisöt (S15).....	200
4.7.	Kotimaiset sektorit yhteensä (S1).....	202
4.8.	Sektoreittain jakamaton (SN).....	204
4.9.	Ulkomaat (S2).....	206
4.10.	Verot ja sosiaaliturvamaksut.....	208
4.11.	Säästön osuus sektorin käytettävissä olevasta tulosta.....	212
4.12.	Kotitalouksien käytettävissä oleva tulo.....	212

### **Tehtävittäinen tarkastelu**

5.1.	Julkisyhteisöjen sulautetut kokonaismenot tehtävittäin ja alasektoreittain.....	216
5.2.	Julkisyhteisöjen sulautetut menot tehtävittäin ja menolajeittain.....	220

### **Luokitukset**

Sektoriluokitus.....	226
Tuottajatyypiluokitus.....	226
Toimialaluokitus.....	227
Toimialojen ja sektoreiden ristiintaulukointi.....	230
Tuoteluokitus.....	233
Tasapainoerien ja taloustoimien luokitukset.....	234
Julkisyhteisöjen tehtävuokitus.....	237
Kansantalouden tilinpidon tehtävät ja henkilöstö.....	238

4.6.	Non-profit institutions serving households (S15).....	200
4.7.	National sectors total (S1).....	202
4.8.	Undivided between sectors (SN).....	204
4.9.	Rest of the world (S2).....	206
4.10.	Taxes and social contributions.....	208
4.11.	Proportion saving in the disposable income of a sector.....	212
4.12.	Households' disposable income.....	212

### **Function Approach**

5.1.	General government consolidated total expenditure by function and subsector.....	216
5.2.	General government consolidated expenditure by function and economic type.....	220

### **Classifications**

Classification of sectors.....	226
Classification of producers by type.....	226
Industrial classification.....	227
Gross-classification of industries and sectors.....	230
Product classification.....	233
Classification of balancing items and transactions.....	234
Classification of functions of government.....	237
Tasks and staff of the national accounts.....	238

# Kansantalouden tilinpidon menetelmä uudistus

## Johdanto

Tässä julkaisussa esitetään kansantalouden tilinpidon aikasarja (SKT2000) vuosille 1975–2002 Euroopan kansantalouden tilinpitojärjestelmän EKT 95:n mukaisena. Ensimmäinen osa sisältää tekstiosuuden lisäksi vuodet 1989–2002. Toinen osa sisältää vuodet 1975–1988.

Uudistus liittyy EU-maita ja muita Euroopan maita koskevaan Euroopan kansantalouden tilinpitojärjestelmän uudistusprosessiin, jonka ensimmäiset tulokset julkistettiin vuonna 1999<sup>1</sup> ja aikasarja vuosille 1975–1998 vuonna 2000<sup>2</sup>. Uudistuksen taustalla on maailmanlaajuinen kansantalouden tilinpidon suositus SNA93<sup>3</sup>. Suomen kansantalouden tilinpidon laadintamenetelmä on nyt uudistettu ns. tarjonta- ja käyttötaulukoiden pohjalte. Taulukot on laskettu vuosille 1995–2001 (käyvin hinnoin). Taulukoiden laadinta on muuttanut tilinpidon tietoja ja samassa yhteydessä on tehty myös muita koko aikasarjaan kohdistuvia korjauksia.

Kansantalouden tilinpidon tietoja käytetään EU:ssa talouskehityksen seurannan ohella laajalti yhteisön hallinnon tarpeisiin. Kansantalouden tilinpitoa koskeva asetus<sup>4</sup> säädettiin vuonna 1996.

Seuraava uudistus Suomen kansantalouden tilinpitoon tehdään vuoden 2005 lopussa.

## Julkaisun sisältö

Tässä julkaistavat tiedot käsittävät aikasarjan 1975–2002 EKT95:n mukaisena kansantalouden pääagregateista, toimialoittaisista ja sektoreittaisista tiedoista, kulutuksesta ja veroista. Vuoden 2002 tiedot ovat ennakkollisia.

Tämä julkaisu on sisällöltään pääosin aiemman Taulukot -julkaisun kaltainen. Pääagregateissa esitetään tarjonta- ja käyttötaulukot vuodelle 2001. Tarkemmat tarjonta- ja käyttötaulukot ovat saatavissa maksutta Tilastokeskuksen internet-sivuilta osoitteesta <http://altika2.stat.fi/dialog/statfilf.asp> valitsemalla maksuttomat palvelut, kansantalouden tilinpito.

# Methodological reform of national accounts

## Introduction

This publication presents Finnish national accounts time series (FNA2000) from 1975 to 2002 in accordance with the European System of Accounts ESA95. Apart from the text part the first volume includes the years from 1989 to 2002. The second volume includes the years from 1975 to 1988.

The current revision is connected with a review of the European System of Accounts, which concerns the member states of the European Union and other European countries and from which initial results were published in 1999<sup>1</sup>, and a time series for 1975 to 1998 in 2000<sup>2</sup>. The review was based on the recommendation of the global System of National Accounts SNA93<sup>3</sup>. The compilation method of Finnish national accounts has been revised so that it is now largely based on so called supply and use tables. The tables have been calculated for 1995 to 2001 at current prices. This compilation process has altered national accounts data. Other adjustments affecting the whole set of time series have also been performed in the same context.

In addition to economic monitoring, the EU uses national accounts data widely for the needs of Community administration. A regulation<sup>4</sup> relating to national accounts was passed in 1996.

The next reform in the Finnish national accounts will be done at the end of the year 2005.

## Contents of the publication

The data published here comprise time series from 1975 to 2002 in accordance with the ESA95 on the main national accounts aggregates, data by industry and sector, and on final consumption and taxes. The data concerning 2002 are preliminary.

The contents of this publication are largely similar to those of the previously published Tables publication. Aggregate level supply and use tables have been added for the main aggregates for 2001. More detailed supply and use tables are accessible free of charge on Statistics Finland's website at: <http://altika2.stat.fi/dialog/statfilf.asp> by selecting free services, national accounts.

- 1 Euroopan kansantalouden tilinpitojärjestelmä EKT 1995, Eurostat, 1997 – *European System of Accounts ESA 1995, Eurostat, 1996*
- 2 Kansantalouden tilinpito 1975–1998, Aikasarjat, SKT95 uudistus, Tilastokeskus, SVT, Kansantalous 2000:1, – *National Accounts 1975–1998, Time Series, Revision of Finnish National Accounts 95, Statistics Finland, OSF, National Accounts 2000:1*,
- 3 System of National Accounts 1993, UN, OECD, EU, IMF, World Bank, 1993 – *System of National Accounts 1993, UN, OECD, EU, IMF, World Bank, 1993*
- 4 Neuvoston asetus (EY) N:o 2223/96 Euroopan kansantalouden tilinpito- ja aluetilinpitojärjestelmästä yhteisössä. – *Council Regulation (EC) No. 2223/96 on the European system of national and regional accounts in the Community.*

## Laadintaprosessi lyhyesti

Tässä uudistuksessa perustan muodostaa tarjonta- ja käyttötaulukoiden laatiminen vuosille 1995–2001. Ennakollinen vuosi 2002 on laskettu vanhan laskenta-prosessin mukaisesti, mutta aiempien vuosien tasoihin sovitettuna.

Myös tarjonta- ja käyttötaulukot perustuvat suurelta osin siihen työhön, joka on tarvittu aiemminkin vuosittain laskemiseksi. Laadinta on organisoitu yli 30 tehtäväkokonaisuuteen ilmiöalueittain, esimerkiksi toimialoittain ja sektoreittain. Tiedot lasketaan ensin näille ilmiöalueille kansantalouden tilinpidon käsitteiden ja luokitusten mukaisesti. Tietolähteinä käytetään osin kunkin kuvattavan ilmiöalueen omia lähteitä (esimerkiksi teollisuustilasto, valtion tilinpäätösaineisto, vakuutusyhtiötilasto), osin useille alueille yhteisiä lähteitä (esimerkiksi yritysrekisteri, yritysten rakennetilastoaineisto, työvoimatutkimus). Ilmiöalueetiedot ovat lähtökohta tarjonta- ja käyttötaulukoille. Lisäksi taulukoiden laadinnan keskeisiä aineistoja ovat teollisuuden hyödyketilasto ja ulkomaankauppatilasto sekä verotiedot. Kansantalouden tilinpidon tietolähteet kattavat valtaosan Tilastokeskuksen tuottamista tilastoista sekä lukuisan määrän Tilastokeskuksen ulkopuolisten tiedontuottajien aineistoja.

Tarjonta- ja käyttötaulukoissa tarkastellaan nimensä mukaisesti tuotteiden tarjontaa ja niiden käyttöä. Tätä varten tuotosta ja välituotteista koskevat toimialatiedot jaetaan tuotteisiin ja hyödynnetään teollisuuden ja ulkomaankaupan tuotetilastoja. Tuoteveroja sekä kaupan ja kuljetuksen lisiä koskevat tiedot ovat olennainen osa tarjonta- ja käyttötaulukoiden laadintaa, hinnanmuodostusprosessia. Tarjonta- ja käyttötaulukoiden laadinnan perusidea on tuotevirran systemaattinen käsittely tarjonnasta käyttöön. Jotta kysyntä ja tarjonta saataisiin tasapainoon, lähdeaineistojen perusteella laskettuja lähtöestimaatteja joudutaan muuttamaan, lähdeaineistojen tietoihin tekemään korjauksia ja hakemaan kokonaisuuden kannalta oikeaa tietoa sovittamalla yhteen useita tietolähteitä. Taulukoiden laadinnan lopputuloksena syntyy tasapainotettu tuotetase, joka muodostaa samalla kansantalouden huoltotaseen ja jossa tarjonta on yhtä suuri kuin käyttö eikä tilastoeroa esiinny.

Ilmiöalueittaisia tietoja laskettaessa tietojen oikeellisuutta tarkastellaan usealla eri tavalla. Samaa ilmiötä kuvaavien eri aineistojen välillä tehdään vertailuja oikeiden vuosimuutosten ja kattavuuden varmistamiseksi. Useiden tilinpidon muuttujien eli taloustoimien kohdalla tiedot lasketaan sekä tarkasteluajankohdan nimellisiin arvoihin että perusvuoden hintaisina. Tämä tekee mahdolliseksi eri ajankohtien välisten arvo-, volyyymi- ja hintamuutosten tarkastelun. Tällöin pätee yhtälö: arvon muutos = volyymin muutos x

## Brief description of the compilation process

The compilation of supply and use tables for 1995 to 2001 forms the basis of this revision. The preliminary data for 2002 have been calculated using the old system, but by making adjustments for the levels of earlier years.

The supply and use tables also rely heavily on the work that was necessary even prior to this for the calculation of annual accounts. Their compilation is organised into some 30 activities by statistical topic, such as industry or sector. The data are first calculated for these statistical topics following the concepts and classifications of national accounts. The used data sources are partly statistics on the topics to be described (e.g. industrial statistics, financial accounts of the State, insurance company statistics), and partly sources common to several areas (e.g. Business Register, business structures statistics, Labour Force Survey). The data on the statistical topics form the basis for the supply and use tables. Further data sources used in the compilation of these tables include manufacturing commodity statistics, foreign trade statistics and taxation data. The data sources for national accounts cover the majority of the statistics produced by Statistics Finland and a wide array of material supplied by data producers outside Statistics Finland.

As their names imply, supply and use tables examine the supply and use of products. To this aim, data by industry on output and intermediate products are divided between products and statistics on industrial and foreign trade products are utilised. Data on taxes on products and trade and transport margins are essential in the compilation of supply and use tables, that is, in the price formation process. The underlying principle in the compilation of supply and use tables is systematic treatment of the flow of products from supply to use. In order to obtain a balance between supply and demand, the source estimates calculated on the basis of the source materials must be altered, the data in the source materials must be amended and the correct data for the whole have to be searched by combining several data sources. The compilation of the tables produces a balanced product account, which at the same time constitutes the national balance of demand and supply, and in which supply equals use so that no statistical discrepancy appears.

When calculating data by statistical topic, the correctness of the data is viewed in several different ways. Different data describing the same topic are compared to ensure exhaustiveness and correctness of annual changes. For several accounting variables, or transactions, the data are calculated both at the nominal prices of the reference time and at the prices of the base year. This enables comparisons of value, volume and price changes between different points of time. In that case, the equation: value change = volume change x price



hinnan muutos. Työn tuottavuuden muutosta mitataan arvonlisäyksen volyymin muutoksen ja työpanoksen muutoksen suhteella ja ansiotason kehitystä lasketuna palkkojen ja työllisten tai työpanoksen muutosten suhteella. Keskeisiä tunnuslukuja ovat myös säästämisaste ja nettoluotonanto. Säästämisaste eli säästön osuus käytettävissä olevasta tulosta on kiinnostava erityisesti kotitaloussektorin kohdalla, kun taas nettoluotonanto, joka kuvaa sektorin rahoitusasemaa, on erityisen tärkeä julkisyhteisöillä.

Tasapainotetut tarjonta- ja käyttötaulukot korvaavat lopullisten lukujen laadinnassa entisen makrotason yhteenvetojärjestelmän tuotevirtojen osalta. Ne tuottavat kansantalouden huoltotaseen tiedot. Lisäksi tasapainotetaan tulot ja menot sekä pääomatilin erät sektoreittain ja sovitetaan nämä tiedot huoltotaseeseen.

Toistaiseksi tarjonta- ja käyttötaulukot on laadittu vain käyppiin hintoihin. Kiinteähintainen järjestelmä perustuu vielä vanhaan toimiala/ilmiöaluepohjaiseen menetelmään. Kiinteähintaiset laskelmat on laadittu uuden perusvuoden (2000 = 100) mukaan. Kiinteähintaisten tarjonta- ja käyttötaulukoiden suunnittelu on käynnissä. Samoin käypähintaisten ennakkollisten lukujen laskenta perustuu vanhaan menetelmään, ns. makrotason yhteenvetoon eikä tarjonta- ja käyttötaulukoihin. Tästä syystä ennakkollisissa luvuissa esitetään myös käypähintainen tilastoero kysynnän ja tarjonnan välillä.

Tilinpäiden tietolähteitä ja laskentamenetelmiä on kuvattu menetelmäkuvauksessa Suomen BKTL -menetelmäkuvaus EKT 95:n mukaan, joka on saatavilla Tilastokeskuksen internet-sivuilta, osoitteesta: [http://prod.stat.fi/tk/to/skt95\\_menkuv\\_etusivu.html](http://prod.stat.fi/tk/to/skt95_menkuv_etusivu.html)

## *Uudistuksen keskeisimmät muutokset*

### **Luokitukset**

#### **Tuoteluokitus**

Lopullisten lukujen laskennan perustana on tuoteluokitus, jossa on 952 tuotetta. Luokitus perustuu EU:n tuoteluokitukseen, CPA:han.

#### **Toimialaluokitus**

- Toimialatiedot julkaistaan kirjaintasolla erikseen suuruusluokasta riippumatta (esim. B, P)
- Maa- ja metsätalouden alatoimialaerittelyä on tarkistettu vastaamaan toimialaluokitusta.
- Tietoliikenne on eritelty posti- ja kuriiritoimintaan (641) ja teleliikenteeseen (642).

change, holds true. Change in the productivity of labour is measured by the ratio between volume change in the value added of an industry and change in labour output, and the development of the earnings level of an industry calculated by the ratio between wages and employees or changes in labour input. The key parameters also include savings ratio and net lending. Savings ratio, or the proportion of savings in disposable income, is particularly interesting for the household sector, while net lending describing the financial position of a sector is especially significant for general government.

Balanced supply and use tables replace the previously used macro level summarising system in the compilation of final figures for product flows. They produce data on the national supply and demand. In addition, receipts and expenditure, and capital account items by sector are balanced, making these data compatible with those on the national supply and demand.

Thus far, supply and use tables have only been compiled at current prices. The constant price system is still based on the old industry/statistical topic-based method. Calculations at constant prices have been performed according to the new base year (2000 = 100). Work on the designing of supply and use tables at constant prices is ongoing. The calculation of preliminary figures at current prices is also still based on the old method, that is, on macro-level summarising rather than on supply and use tables. For this reason, preliminary figures also show a statistical discrepancy between demand and supply at current prices.

The data sources and calculation methods of national accounts are described in a methodological report on the compilation process of Finnish gross domestic product in accordance with ESA95, which is accessible on Statistics Finland's website at: [http://prod.stat.fi/tk/to/skt95\\_menkuv\\_etusivu.html](http://prod.stat.fi/tk/to/skt95_menkuv_etusivu.html)

## *Main changes in the reform*

### **Classifications**

#### **Product classification**

The final figures are calculated using a classification comprising 952 products. The classification is based on the Classification of Products by Activity (CPA) of the European Union.

#### **Industrial classification**

- Data by industry are published separately at the character level irrespective of size (e.g. B, P)
- The division of agriculture and forestry into sub-classes has been revised to correspond with the industrial classification.
- Post and telecommunications has been divided into post and courier activities (641) and telecommunications (642).

- Liike-elämän palveluista (KB) esitetään erikseen tietojenkäsittelypalvelut (72)
- Puun tukkukauppa on siirretty metsätaloudesta tukkukauppaan.

#### **Tuottajatyypiluokitus:**

- Markkinatuottajat
- Omaan loppukäyttöön tuottajat
- Muut markkinattomat tuottajat

Tässä julkaisussa tiedot julkaistaan vain tuottajatyypit yhteensä -tasolla, poikkeuksena taulukko 2.5 Työn tuottavuuden muutos toimialoittain.

#### **Investointien tavaratyypiluokitus**

Kiinteistöjen (paitsi maan) omistusoikeuden siirtokustannukset on siirretty talonrakennusinvestointeihin. Aiemmin ne sisältyivät maan ja muiden valmistamattomien varojen arvon lisäykseen.

#### **Sektoriluokitus**

Toimialoittaisessa tarkastelussa tuotanto- ja tulonmuodostustilit yrityksille ja kotitalouksille esitetään yhdessä: Yritykset ja kotitaloudet (S111+S14). Sen sijaan yritysten ja kotitalouksien sektoritilit laaditaan erikseen kuten tähänkin saakka.

Asunto-osakeyhtiöistä luetaan asuntoyhteisöihin enää niiden maksamat palkansaajakorvaukset (ja niitä vastaava tuotos). Asunto-osakeyhtiöiden kaikki muut taloustoimet on jaettu asunto-osakkeet omistavien sektoreiden kesken. Asuinkiinteistöyhtiöt luetaan edelleen asuntoyhteisöihin.

#### **Vain yhdenlainen sektoritarkastelu**

Tähän saakka Suomen kansantalouden tilinpidossa on ollut kaksi erilaista sektorinäkökulmaa: funktionaalinen ja institutionaalinen. Nyt funktionaalisen sektorin käsitteestä on luovuttu ja tilinpito esitetään ainoastaan institutionaalisen sektorin näkökulmasta. Samalla on luovuttu käsitteistä markkinatuotanto ja markkinaton tuotanto. Tilalla on tuottajatyypit: markkinatuottaja, omaan loppukäyttöön tuottaja ja muu markkinaton tuottaja.

Muutos selkiinnyttää erityisesti julkisen sektorin tarkastelua. Institutionaalinen sektori määritellään kuten ennenkin päätöksentekoyksiköiden perusteella. Kukin institutionaalinen sektori jakaantuu edelleen toimipaikkojen pohjalta määriteltyihin toimialoihin. Käytännössä tämä tarkoittaa sitä, että kun aiemmin esimerkiksi rakentaminen tai asuntopalvelujen tuotanto kuvattiin markkinatuotannossa yhdellä toimialalla, nämä toimialat jakaantuvat nyt usealle sektorille tuottajatyypin mukaan. Siten esimerkiksi julkisyhteisöjen oma rakentaminen luetaan nyt julkisyhteisöjen tuotannoksi. Myös esimerkiksi valtion tietokonekeskus, painatuskes-

- Computer and related activities (72) are shown separately within business services (KB)
- Wholesale of wood has been moved from forestry to wholesale trade.

#### **Classification of producer types**

- Market producers
- Producers for own final use
- Other non-market producers

In this publication data are only presented at the producer types total level with the exception of those in Table 2.5 Productivity of labour by industry.

#### **Classification of investment goods**

Costs of transfers of ownership (except of land) have been moved to building construction investments. These were previously included in the value added of land and other nonproduced assets.

#### **Classification of sectors**

In the examination by industry, the production accounts and generation of income accounts of non-financial corporations and households are presented together: Non-financial corporations and Households (S111+S14). However, sector accounts are compiled separately for non-financial corporations and households as before.

With housing corporations, only compensation of employees paid by housing companies (and the corresponding output) is allocated to them. All other transactions of housing companies have been divided among the sectors that own housing company shares. Residential real estate companies are included in the housing corporations sector as before.

#### **Only one sectoral perspective**

Up to now, two different sectoral perspectives, functional and institutional, have been adopted in Finnish national accounts. The concept of functional sector has now been abandoned and the accounts are only presented from the perspective of the institutional sector. At the same time, the concepts of market production and non-market production have been abandoned and replaced by producer types, which are market producer, producer for own final use and other non-market producer.

The change gives clarity to the examination of the public sector, in particular. The institutional sector is defined on the basis of decision-making units as before. Each institutional sector is divided further into industries determined on the basis of establishments. In practice, this means that whereas previously the production of e.g. the construction industry or the housing service industry was described in market production under one industry, it is now divided between several sectors according to producer type. Thus, for example, own-account construction of general government is now

kus, ravitsemuskeskus, hankintakeskus ja muut julkista toimintaa palvelevat liikelaitokset (ollessaan vielä liikelaitoksia) käsitellään nyt valtionhallinto –sektorissa markkinatuottajina. SKT95:ssä ne olivat osa markkinatuotantoa eivätkä valtiota. Sektoritileillä nämä liikelaitokset ovat aina olleet osa valtionhallinto -sektoria.

### **Päätuotanto ja sivutuotanto**

Tarjonta- ja käyttötaulukoiden useiden toimialojen tuotos sisältää toimialalle ominaisen päätuotannon lisäksi myös muille toimialoille ominaista tuotantoa, joka käsitellään tällöin sivutuotantona. Esimerkiksi asuntojen ja kiinteistöjen vuokraus ja rakentaminen ovat usein tällaisia toimintoja.

Käytännössä tämä tarkoittaa sitä, että esimerkiksi valtion ja kuntien omistamat asunnot eivät enää ole asuntojen omistus ja vuokraus –toimialalla vaan muun muassa julkisen hallinnon toimialalla. Toisin sanoen asuntojen omistus ja vuokraus –toimiala ei enää sisällä aivan kaikkia asumispalveluja kuten ennen. Kaikkien asumispalvelujen tuotos löytyy yksityiskohtaisista tarjonta- ja käyttötaulukoiden ko. tuotteen kohdalta. Sama koskee muun muassa rakentamista ja kiinteistöjen vuokrausta ja periaatteessa kaikkia toimialoja.

### **Muutoksia toimialalaskelmissa**

#### **Maatalous**

Rehujen käyttö maataloudessa on ajoitettu uudella tavalla. Aiemmin rehut oletettiin käytetyiksi saman kalenterivuoden aikana kuin ne oli tuotettu, nyt osa niistä oletetaan käytettävän seuraavana vuonna.

Myös maatalouden tukipalkkioiden käsittelyä on muutettu. Ks. alla kohta maatalouden tukipalkkioista.

#### **Metsä- ja kalatalous**

Toimialojen laskentamenetelmät on uudistettu. Metsätalouden yhtenä tietolähteenä on siirrytty käyttämään Tilastokeskuksen yritysaineistoja. Samalla metsätalouden yksiköiden toimialaluokittelussa on otettu käyttöön TOL95:n mukaiset toimialarajaukset.

#### **Vakuutus**

Toimialan laskentamenetelmää on uudistettu mm. sijoitusten arvomuutosten käsittelyn osalta ja eri vuosien tiedot on laskettu yhtenäisin menetelmin. Kiinteähintaisissa luvuissa on siirrytty yksinkertaiseen deflatointiin eli arvonnäytteen volyymikehitys seuraa tuotoksen volyymikehitystä (joka seuraa vakuutusmaksutulon deflaatioita kehitystä).

treated as production of general government. Similarly, for example the State's computer, printing, restaurant and delivery centre, as well as other public utilities serving general government (insofar as they still are public utilities) are now market producers in the central government sector. In FNA95 they were part of market production, not central government. In sector accounts these public utilities have always been part of the central government sector.

### **Principal and secondary production**

In supply and use tables, the output of a number of industries not only contains the principal production that is characteristic of the industries concerned but also production that is characteristic of other industries, which is then treated as secondary production. The renting of dwellings or real estate property and construction are examples of such secondary activity.

In practice this means that the dwellings owned by central or local governments are no longer included in the industry of letting and operation of dwellings but come under the industry of e.g. public administration. In other words, the industry of letting and operation of dwellings no longer necessarily contains all housing services as before. The output of all housing services can be found in the detailed supply and use tables under the product concerned. The same also concerns the activities of construction or letting of real estate, among others and, in principle, all industries.

### **Changes in calculations by industry**

#### **Agriculture**

The timing for the use of feed in agriculture has been revised. Previously, feed were presumed to be used during the calendar year in which they were produced, but now some of them are assumed to be used in the next year.

The treatment of subsidies in agriculture has also been revised. See the chapter on subsidies in agriculture below.

#### **Forestry and fishing**

The calculation methods used for these industries have been revised. Statistics Finland's data on enterprises have been introduced as one source of data for forestry. At the same time, industry delineations complying with the Standard Industrial Classification 1995 have been introduced in the classification of forestry units.

#### **Insurance**

The calculation method applied to the industry has been revised in respect of the treatment of holding gains, among other things, and the data from different years have been calculated using congruent methods. Single deflation has been introduced in constant price calculations, which means that the volume of value added follows the volume of output (which follows deflated insurance premiums).

### **Kiinteistöpalvelut**

Kiinteistöpalvelujen alatoimialalta 7032 Isännöinti ja kiinteistönhoito on poistettu asunto-osakeyhtiöiden taloustoimet, joita ei enää kierrätetä tämän alatoimialan kautta. Muutos alentaa tuotosta ja välituotekäyttöä.

### **Kiinteän pääoman kuluminen: elinikien tarkistukset**

Rautateiden ja vesiväylien elinikäoletuksia on lyhennetty. Muutos kasvattaa julkisyhteisöjen arvonnalisäystä.

### **Asiakaspalvelujen ostot suoraan julkiseen kulutukseen**

Kotitalouksille edelleen välitettävät markkinoilta ostetut tavarat ja palvelut (asiakaspalvelujen ostot) kirjataan suoraan julkisyhteisöjen loppukulutukseen, kun ne aiemmin kierrätettiin kuntien ja valtion välituotekäytön kautta. Muutos pienentää julkisyhteisöjen tuotosta ja välituotekäyttöä, mutta sillä ei ole vaikutusta julkiseen kulutukseen.

### **Vienti ja tuonti**

Rakennuspalvelujen ulkomaankauppaa ei kirjata tuontiin eikä vientiin, koska rakentaminen on SNA:n ja EKT:n mukaan aina sijaintimaan tuotantoa. Tässä kohdassa kansantalouden tilinpito eroaa maksutasetilastosta.

### **Maatalouden tukipalkkiot ja pääomansiirrot**

Maatalouden tuotetukipalkkioiden ja muiden tuotantotukipalkkioiden rajanvetoa on muutettu siten, että aiemmin tuotantotukipalkkioihin sisältyneitä kotieläintukia käsitellään nyt tuotetukipalkkiona.

Tuotantotukipalkkioita on siirretty myös muihin taloustoimiin:

- Tukipalkkiot metsien luonnonsuojelusta käsitellään nyt valtion välituotekäytössä palvelujen ostona markkinatuottajilta (Metsäkeskukset, Tapio).
- Avustukset peruskuivatukseen ja peltojen metsitykseen käsitellään nyt pääomansiirtona kotitalouksille.

### **Yhteisöjen kirkollisvero**

Yhteisöjen maksama kirkollisvero oli aiemmin tulonsiirto eri sektoreilta voittoa tavoittelemattomille yhteisöille, mutta nyt se käsitellään valtion saamana tuloverona, jonka valtio maksaa edelleen voittoa tavoittelemattomille yhteisöille (kirkolle) tulonsiirtona, koska

### **Real estate activities**

Within real estate activities, the transactions of housing companies have been removed from sub-class 7032 Management of real estate on a fee or contract basis, and will no longer be cycled via it. The change lowers output and intermediate consumption.

### **Consumption of fixed capital: review of service lives**

The service lives of railways and waterways have been shortened. The change increases the value added of general government.

### **Purchases of customer services for direct public consumption**

Goods and services purchased on the markets for intermediation on to households (purchases of customer services) are recorded direct in the final consumption of general government, whereas previously these were cycled via the intermediate consumption of local and central government. The change reduces the output and intermediate consumption of general government but has no impact on government consumption.

### **Exports and imports**

Foreign trade in construction services is not recorded under exports or imports, because according to the SNA and the ESA construction always constitutes production of the country of location. At this point national accounts deviate from balance of payments statistics.

### **Subsidies and capital transfers in agriculture**

The delineation of subsidies on products and other subsidies on production in agriculture has been changed so that the subsidies on livestock that were previously included in subsidies on production are now treated as subsidies on products.

Subsidies on production have also been reallocated to other transactions:

- Subsidies on the conservation of forests are now treated in the intermediate consumption of central government as purchases of services from market producers (Forest Centres, Tapio)
- Subsidies on first-time drainage and on afforestation of arable land are now treated as capital transfers to households.

### **Church tax of corporations**

Church taxes paid by corporations were previously regarded as income transfers from different sectors to non-profit institutions, but are now treated as income taxes that central government receives and then pays on to non-profit institutions (the church) as income transfers, because

- yhteisöjen kirkollisvero on veronluonteinen pakollinen maksu, jolta yhteisöt eivät voi välttyä ja
- ainoastaan julkisyhteisöt voivat kerätä veroja (vasikkeettomia pakollisia maksuja).

Kotitalouksien maksama kirkollisvero on edelleen tulonsiirto kotitalouksilta voittoa tavoittelemattomille yhteisöille eikä vero.

### **Suomen ja EU:n väliset taloustoimet**

Suomen ja EU:n välisten rahavirtojen kirjauksiin on tehty korjauksia tukipalkkioihin, tulon- ja pääomansiirtoihin. Sääntönä on, että kansantalouden tilinpidossa näitä rahavirtoja ei näytetä rahojen välittäjän eli valtion tileillä, vaan ainoastaan ulkomaiden ja lopullisen saaja- tai maksajasektorin tileillä.

### **Asunto-osakeyhtiöiden käsittely**

Asunto-osakeyhtiöissä sijaitsevia asuntoja koskevat taloustoimet on nyt jaettu asunnon omistajasektoreille. Aikaisemmin osa kuvautui osakkeen omistajasektoreilla (asuntotulo toimintaylijäämässä), osa asuntoyhteisö- sektorissa (kiinteän pääoman bruttomuodostus eli asuntoinvestoinnit sekä kiinteän pääoman kuluminen ja muut taloustoimet). Muutos vaikuttaa asuntoyhteisöjen lisäksi erityisesti kotitaloussektoriin, jossa muun muassa kiinteän pääoman kuluminen suurenee ja pienentää toimintaylijäämää, käytettävissä olevaa tuloa ja säästöä. Kiinteän pääoman bruttomuodostuksen suureneminen pienentää nettoluotonantoa. Päinvas- taiset muutokset tapahtuvat asuntoyhteisöissä.

Rahoitustilinpidossa muutos tarkoittaa, että asunto-osakkeita ei enää kuvata sektoreiden rahoitusvarallisuutena, vaan kaikki asunnot ovat asunnon hallintamuodosta riippumatta omistajasektorin kiinteää varallisuutta.

### **Tasotarkistukset**

Muiden muutosten lisäksi tietoihin on tehty ns. tasotarkistuksia siellä, missä sellaiseen on ollut aihetta, muun muassa alkutuotannossa, rakentamisessa, rahoitus- ja vakuutus toiminnassa, asuntojen omistuksessa, kiinteistöpalveluissa sekä yksityisissä terveys- ja sosiaalipalveluissa. Myös havaittuja virheitä on korjattu. Muun muassa kotitalouksien saama yrittäjätulo metsätaloudesta on aiempaa pienempi ja vastaavasti yritysten saama toimintaylijäämä metsätaloudesta on suurempi. Koulutus –toimialan työtunteja on lisätty vastaamaan paremmin työvoimatilaston tietoja.

### **Kiinteähintaisten laskelmien uusi perusvuosi 2000**

Tilinpidon kiinteähintaisten laskelmien uusi perusvuosi on 2000.

- Church tax is a compulsory, tax-like fee, which corporations cannot escape, and
- Only general government is entitled to collect taxes (gratuitous compulsory charges).

Church taxes paid by households continue to be regarded as income transfers from households to non-profit institutions and not as a taxes.

### **Transaction between Finland and the EU**

Corrections in the cash flows between Finland and the EU have been made to the entries relating to subsidies and to current and capital transfers. The prevailing rule is that in national accounts these cash flows are not shown on the accounts of the intermediary, or central government, but only on the accounts of the rest of the world and the final recipient or payee sectors.

### **Treatment of housing companies**

Transactions relating to dwellings in housing companies have now been divided among the sectors that own the dwellings. Previously, some of them were shown on the accounts of the sectors owning shares in housing companies (imputed income from owner-occupied dwellings in operating surplus), and some in the housing corporations sector (gross fixed capital formation, or housing investments and consumption of fixed capital and other transactions). Besides the housing corporations sector, the change affects especially the household sector, where, among other things, consumption of fixed capital increases, reducing operating surplus, disposable income and saving. Growth of gross fixed capital formation reduces net lending. Reverse changes take place in housing corporations.

In financial accounts, the change means that shares in housing companies are no longer described as financial assets of the sectors, but all dwellings irrespective of form of tenure constitute fixed assets of the owner sector.

### **Other revisions**

In addition to other revisions, so called level revisions have been performed on the data wherever cause for it has arisen in e.g. primary production, construction, financial intermediation and insurance activity, operation of dwellings, real estate activities and private health and social work activities. Detected errors have also been corrected. Entrepreneurial income of households from forestry is smaller and, correspondingly, operating surplus of non-financial corporations from forestry is larger than previously. The worked hours of education have been increased to agree better with Labour Force Statistics.

### **Year 2000 the new base year for calculations at constant prices**

Year 2000 is the new base year for national accounts calculations at constant prices.

Kiinteähintaiset laskelmat eivät vielä perustu tasapainotettuihin tarjonta- ja käyttötaulukoihin, vaan vanhaan menetelmään, jossa sarjat kiinteähintaistetaan toimialoittain / kysyntäerittäin. Jokainen sarja lasketaan kullekin vuodelle aidosti perusvuoden hintoihin ja kiinteähintaiset aggregaatit summataan alueristä. Kiinteähintaisissa laskelmissa tullaan siirtymään vuosittain vaihtuvaan perusvuoteen, joka on kulloinkin edellinen vuosi. Tarkkaa siirtymisajankohtaa ei ole toistaiseksi päätetty.

## Yhteenvedo muutosten vaikutuksista

### Bruttokansantuote

Suomen bruttokansantuote on SKT2000:n mukaisten laskelmien mukaan vuosina 1995–1998 hieman aiempaa korkeampi ja vuosina 1999–2001 hieman aiempaa alhaisempi. Eniten kansantuote muuttui ylöspäin vuonna 1998, noin 0,3 miljardia euroa eli 0,3 prosenttia. Eniten kansantuote puolestaan muuttui alaspäin vuonna 2000, jolloin bruttokansantuotteen arvo oli 1,0 miljardia euroa ja 0,8 prosenttia vähemmän kuin aiemmin laskettu.

Myös vuosina 1975–1994 bruttokansantuote muuttui hieman molempiin suuntiin, 1980-luvulla alaspäin, 1970-luvun lopussa ja 1990-luvun alussa ylöspäin. Muutokset olivat –0,5 prosentista +0,3 prosenttiin.

Muutos on seurausta kansantalouden tilinpidon laadintamenetelmän muuttamisesta tarjonta- ja käyttötaulukoiden tasapainottamiseen perustuvaksi. Siinä on tarkistettu muun muassa eri toimialojen välituotekäyttöä. Tämä vaikuttaa toimialoittaisiin arvonlisäyksiin ja siten bruttokansantuotteeseen. Myös tasotarkistukset erityisesti rakentamisessa ja kiinteistöpalveluissa ovat vaikuttaneet bruttoarvonlisäykseen. Vuoden 2001 osalta muutoksiin on vaikuttanut myös se, että kesällä 2002 käytössä olleet tietolähteet olivat pääosin ennakkollisia.

Calculations at constant prices are not yet based on balanced supply and use tables, but on the old method where constant price series are calculated by industry/demand item. Each series is calculated for each year genuinely at base year prices and aggregates at constant prices are summed up from sub-items. A yearly changing base year, which will be the year preceding the current one, will be introduced in calculations at constant prices, but the exact point of time when this will take place has not been decided upon as yet.

## Summary of the effects of the reform

### Gross domestic product

Calculations made in accordance with the Finnish National Accounts 2000 (FNA2000) put Finland's gross domestic product slightly higher than before in the years 1995 to 1998 and slightly lower than before in the years 1999 to 2001. The swing upwards is the biggest at approximately EUR 0.3 billion, or 0.3 per cent, in 1998, while the greatest swing downwards occurred in 2000, when the value of Finland's gross domestic products was EUR 1.0 billion and 0.8 per cent below previous calculations.

Gross domestic product also changed slightly in both directions in the years 1975 to 1994; downwards in the 1980s and upwards at the end of the 1970s and at the beginning of the 1990s. The revisions varied between –0.5 per cent and +0.3 per cent.

The changes are a consequence from the methodological reform whereby the compilation of national accounts is based on the balancing of supply and use tables. The new method also ascertains intermediate consumption in different industries more precisely than before. This affects value added by industry and, consequently, gross domestic product. The level revisions, especially those in construction and real estate activities, have also had a bearing on gross value added. The changes concerning the year 2001 have also been caused by the fact that most of the source data available in summer 2002 were preliminary.

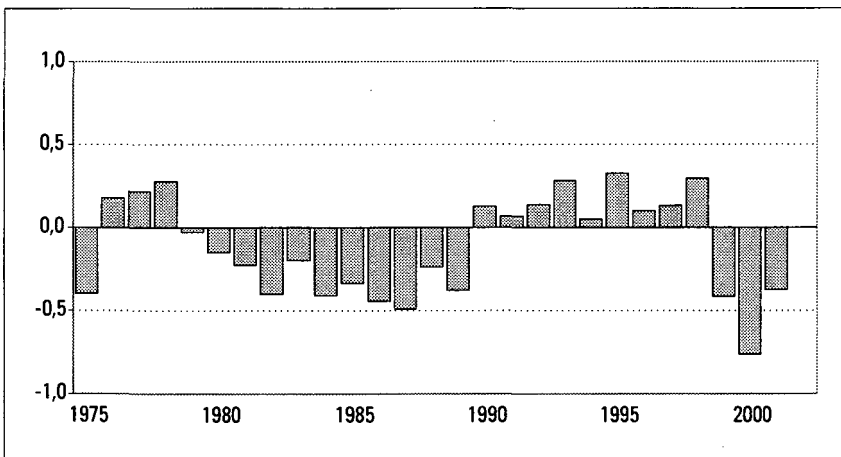

**Bruttokansantuotteen tasoero, prosenttia**

**GDP revision, per cent**

## Bruttokansantuotteen volyymikehitys

Myös bruttokansantuotteen määrällinen kehitys eri vuosina muuttui hieman, pääsääntöisesti alaspäin. Kansantuotteen volyymikasvu aleni aiemmin arvioidusta eniten vuonna 2000, 6,0 prosentista 5,1 prosenttiin. Kansantuotteen volyymikasvu puolestaan nousi aiemmin arvioidusta eniten vuonna 1977, 0,3 prosentista 0,8 prosenttiin. Koko aikavälillä 1975–2001 kansantuotteen keskimääräinen vuosikasvu aleni 2,6 prosentista 2,5 prosenttiin. Vastaavasti kansantuotteen hintakomponentti kohosi aiempaa enemmän.

Muutokset ovat pääosin seurausta eri toimialojen suhteellisten osuuksien muuttumisesta vaihdettaessa bruttokansantuotteen laskennan perusvuosi vuodesta 1995 vuoteen 2000. Vuosien 1998–2000 kasvulukujen alentumiseen on eniten vaikuttanut teollisuuden kasvulukujen alentuminen. Suurin yksittäinen tekijä on ollut sähköteknisen teollisuuden hintojen lasku. Se on merkinnyt sitä, että sähköteknisen teollisuuden paino vuonna 2000 on nyt pienempi kuin se oli vanhoissa kiinteähintaisissa laskelmissa vuonna 2000. Kun tällaisen nopean kasvun alan paino on aiempia laskelmia pienempi, jää koko teollisuuden ja kansantalouden kasvu hitaammaksi.

## Development of the volume of gross domestic product

The development of the volume of gross domestic product in different years also altered somewhat, mainly downwards. The rate of gross domestic product growth fell from previous estimates most in the year 2000, from 6.0 per cent to 5.1 per cent. The rate of gross domestic product growth increased from earlier calculations most in the year 1977, from 0.3 per cent to 0.8 per cent. During the whole period from 1975 to 2001 the average annual growth rate fell from 2.6 per cent to 2.5 per cent. Accordingly, the price component of GDP grew.

The changes are largely due to changes in the relative proportions of different industries that occurred when the year 1995 was replaced by 2000 as the base year for national accounts calculations. The decreases in the growth figures for the years 1998 to 2000 were mostly caused by fallen growth figures of manufacturing industries. The largest single influence has been a decline in prices in the manufacture of electrical equipment, which has meant that the weight of this industry in the year 2000 is now lower than the previous constant price calculations put it for the same year. Decrease of the weight of a rapidly growing industry like this below previous calculations slows down the growth in all manufacturing and in the national economy.

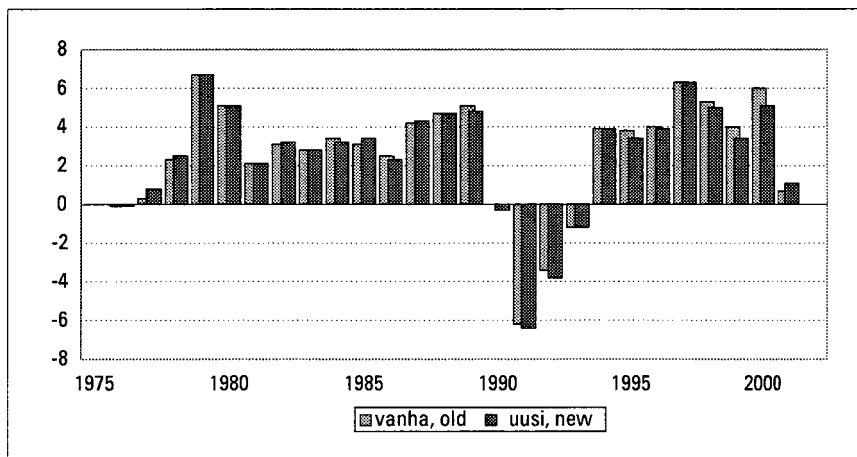

BKT:n volymin vuosimuutos, prosenttia

GDP annual volume change, per cent

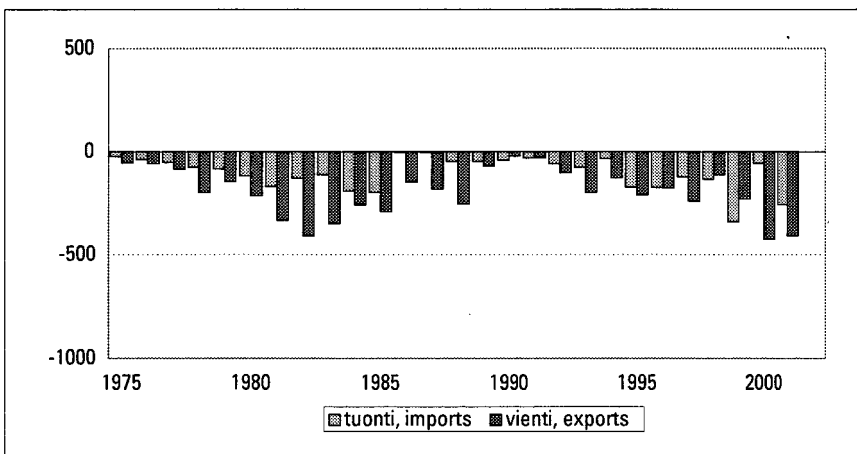

Viennin ja tuonnin tasoero, miljoonaa euroa

Exports and imports revision, million euro

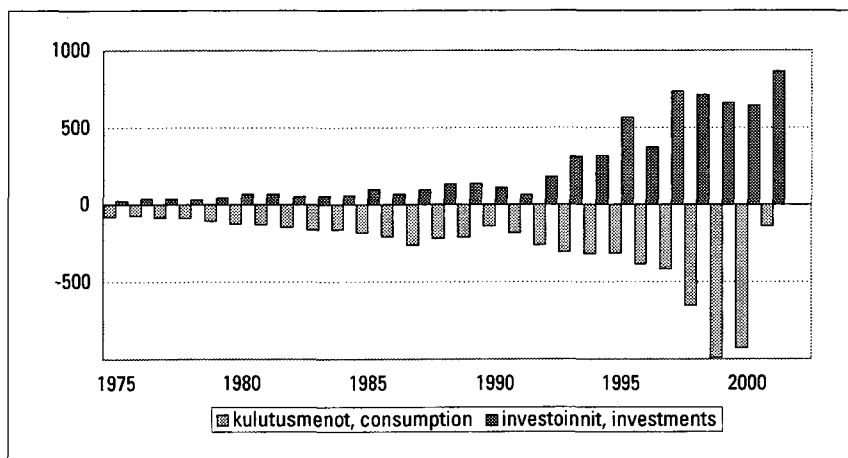

Kulutusmenojen ja investointien tasoero, miljoonaa euroa

Consumption and investments revision, million euro

## Sektoritilit

Julkisyhteisöjen nettoluotonanto parani uudistuksen myötä melkein kaikkina vuosina. Paikallishallinnon nettoluotonanto parani erityisesti vuosina 1995–1999. Syynä tähän oli kulutusmenojen supistuminen, mikä oli seurausta useasta eri tekijästä. Muun muassa uudisrakentamisen ja peruskorjausten tuotostyyppi muuttui. Aiemmin nämä toiminnot sisältyivät ”muuhun markkinattomaan tuotokseen”, joka luettiin kulutusmenoihin, nyt ne ovat tuotosta omaan loppukäyttöön. Myös vuokramenojen ja -tulojen jakautumista sisäisiin ja ulkoisiin vuokriin tarkistettiin, samoin asuntojen vuokrauksen laskelmia.

Julkisyhteisöjen nettoluotonantoa vuonna 2001 paransivat työeläkelaitosten uudet tiedot. Valtionhallinnon nettoluotonannon heikentyminen vuonna 1995 oli seurausta arvonlisäverotuloihin sisältyneen kaksinkertaisen kirjauksen korjaamisesta.

Kotitalouksien käytettävissä oleva tulo, säästämisaste ja nettoluotonanto ovat aiempaa alemmalla tasolla muutamia vuosia lukuun ottamatta. Muutos johtuu lähinnä kahdesta seikasta. Ensimmäkin asunto-osakkeet jaettiin ne omistavien sektoreiden kesken, jolloin valtaosa niistä kirjataan kotitalouksille. Tämä lisäsi kotitalouksien kiinteän pääoman kulumista, mikä alensi vastavasti laskennallista asuntotuloa, käytettävissä olevaa

## Sector accounts

The reform improved general government net lending for nearly all the examined years. Local government net lending improved especially in the years 1995 to 1999. The reason for this was contraction in consumption expenditure, which occurred for several different reasons, among them changes to the types of output from new building and renovation building. These activities were previously regarded as other non-market output, which was recorded in consumption expenditure, but now they are viewed as output for own final use. Revisions were also made to the distribution of rental expenditure and rental income between internal and external rentals, as well as to calculations concerning the letting of dwellings.

General government net lending was improved in 2001 by new data from employment pension institutes. The weakening of central government's net lending in 1995 resulted from a correction to the system of double recording value added tax revenue.

Households' disposable income, savings ratio and net lending are lower than before with the exception of a few years, largely due to two reasons. First, shares in housing companies were divided among their owner sectors, which means that the majority of them became assigned to households. This put households' consumption of fixed

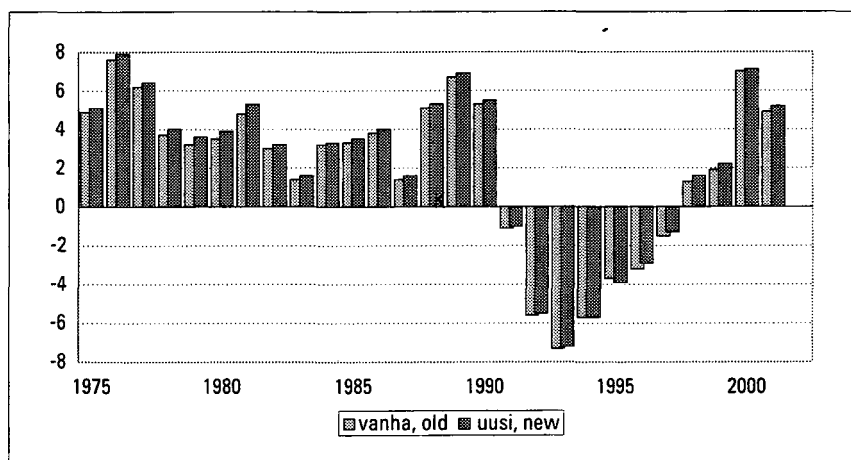

Julkisyhteisöjen nettoluotonanto, % bkt:sta

Net lending of general government, % of GDP



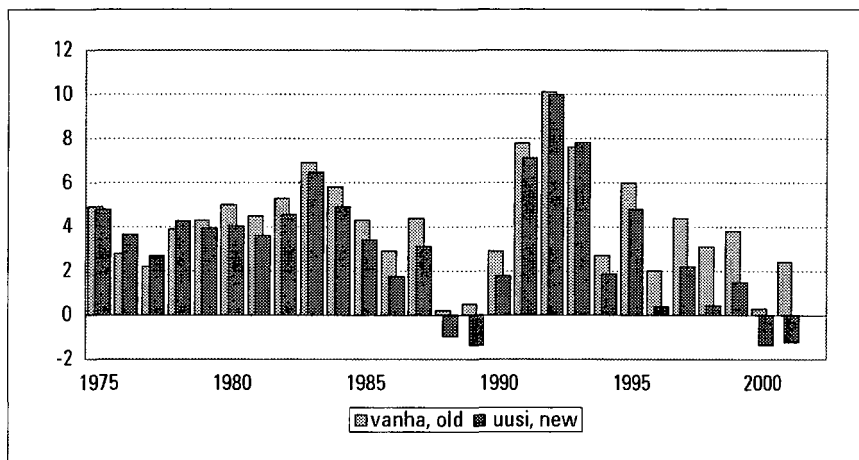

**Kotitalouksien säästämistä, prosenttia**

**Saving rate of households, per cent**

tuloa ja säästämistä. Kotitalouksien nettoluotonantoa alensi asunto-osakkeiden hankinnan kirjaaminen nyt kotitalouksien investoinniksi. Asuntoyhteisöt –sektoris- sa tehtiin vastaavat vastakkaismerkkiset kirjaukset, jol- loin asuntoyhteisöjen nettoluotonanto parani ja on enää lievästi alijäämäinen.

Toinen kotitalouksien tuloja merkittävästi alentanut seikka oli metsätalouden tulojen jakaminen uudelleen yritys- ja kotitalous –sektoreiden kesken. Kotitalouksien osuus metsätuloista oli aiemmin kirjattu liian suureksi ja nyt se pieni.

Myös kotitalouksien kulutusmenot alenivat. Tähän vaikuttivat monet seikat, joista suurimpia olivat asu- mis- ja vakuutusmenojen tarkistaminen.

Yhteisöjen kirkollisveron käsittely verona eikä tu- lonsiirtona nosti veroastetta 0,1 prosenttiyksikköä, min- kä lisäksi veroasteeseen vaikuttivat muut verojen ja pa- kollisten sosiaalivakuutusmaksujen tarkistukset sekä bruttokansantuotteen tarkistukset.

capital up, which in turn lowered their imputed income from owner- occupied dwellings, disposable income, and saving. Households' net lending was reduced by the re- cording of acquisition of housing company shares as households' real investments, which went up. Corre- sponding opposite sign entries were made in the housing corporations sector account, which improved their net lending so that it now only shows a slight deficit.

A second factor that lowered the household sector's income significantly was the redivision of income from forestry between the sectors of non-financial corpora- tions and households. Households' proportion of the in- come from forestry had previously been recorded as ex- cessively large and this now diminished it.

Households' consumption expenditure also fell. This was due to various reasons of which the main ones were reviews of expenditure on housing and insurance.

The treatment of the church tax of corporations as a tax and not as an income transfer raised the rate of tax- ation by 0.1 percentage points. Apart from this, the rate of taxation was also influenced by revisions of sta- tutory social insurance contributions and gross domes- tic product.

## Keskeiset suureet

**BKT, bruttokansantuote, markkinahintaan** on koti- maisten tuotantoyksiköiden tuotantotoiminnan loppu- tulos. Se voidaan määritellä kolmella tavalla: institutio- naalisten sektoreiden tai eri toimialojen bruttoarvon- lisäysten summana lisätynä tuoteveroilla ja vähennet- tynä tuotetukipalkkioilla; kotimaisten institutionaalisten yksiköiden tavaroiden ja palveluiden loppukäytön summana (kulutus, pääoman bruttomuodostus, vienti miinus tuonti); tulojen summana (palkansaaajakorvauk- set, tuotanto- ja tuontiverot miinus tukipalkkiot, brut- totoimintaylijäämä ja sekatalo, brutto). (EKT 8.89.)

**NKT, nettokansantuote, markkinahintaan** saadaan vähentämällä kiinteän pääoman kuluminen bruttokan- santuotteesta. (EKT 8.90.)

## Main aggregates

**GDP, gross domestic product at market prices** is the final result of the production activity of resident pro- ducer units. It can be defined in three ways: as the sum of gross value added of the various institutional sectors or the various industries plus taxes and less subsidies on products; as the sum of final uses of goods and services by resident institutional units (consumption and gross capital formation, plus exports and minus imports); as the sum of incomes (compensation of employees, taxes on production and imports less subsidies, gross operat- ing surplus and gross mixed income). (ESA 8.89.)

By deducting the consumption of fixed capital from the gross domestic product, we obtain the **net domestic product at market prices, NDP**. (ESA 8.90.)

**Arvonlisäys** (brutto) tarkoittaa tuotantoon osallistuvan yksikön synnyttämää arvoa. Se lasketaan markkinatuotannossa vähentämällä yksikön tuotoksesta tuotannossa käytetyt välituotteet (tavarat ja palvelut) ja markkinattomassa tuotannossa laskemalla yhteen palkansaajakorvaukset, kiinteän pääoman kuluminen ja mahdolliset tuotannon ja tuonnin verot. (EKT 8.11.)

**BKTL, bruttokansantulo**, tarkoittaa kotimaisten institutionaalisten yksiköiden yhteensä saamaa ensituloa: palkansaajakorvauksia, tuotanto- ja tuontiveroja miinus tukipalkkioita, bruttotoimintaylijäämää tai bruttosekatuloa sekä omaisuustuloa. Se on yhtä suuri kuin BKT miinus kotimaisten talousyksiköiden ulkomaisille talousyksiköille maksamat ensitulot plus kotimaisten talousyksiköiden ulkomaisilta talousyksiköiltä saamat ensitulot. Kansantulo on tulokäsite, joka on usein tärkeämpi nettomääräisenä, kiinteän pääoman kulumisen vähentämisen jälkeen. (EKT 8.94.)

**Ensitulo** on tuloa, jonka kotimaiset talousyksiköt saavat osallistumisestaan tuotantoon ja korvauksia, jotka rahoitus- ym. varojen omistaja saa varojen järjestämisestä toisen yksikön käytettäväksi. Tulo voi olla palkansaajakorvauksia, tuotanto- ja tuontiveroja vähennettynä tukipalkkioilla, toimintaylijäämää tai sekataloa sekä omaisuustuloa. (EKT 8.22.)

**Toimintaylijäämä, netto** saadaan, kun arvonlisäyksestä vähennetään palkansaajakorvaukset ja tuotannon ja tuonnin verot miinus tukipalkkiot sekä kiinteän pääoman kuluminen. Se on tuotantotoimintojen yli- tai alijäämä ennen korkoja, maanvuokria tai muita maksuja ja vastaa tuloa, jonka yksiköt saavat tuotantovälineidensä omasta käytöstä. (EKT 8.18.)

**Sekatalo** on kotitaloussektorin yhtiöimättömien yritysten tulonmuodostustilin tasapainoerä, joka vastaa korvausta omistajan ja hänen perheenjäsentensä työstä ja sisältää yrittäjän saaman voiton. (EKT 8.19.)

**Kulutusmenot** ovat kotimaisten institutionaalisten yksiköiden menoja kulutustavaroiden tai palvelujen hankintaan. Kyseisiä tavaroita tai palveluita käytetään henkilökohtaisten tai yhteiskunnan kollektiivisten tarpeiden tyydyttämiseen. Kulutusmenot voidaan käyttää joko kotimaassa tai ulkomailla. Kulutusmenoja esiintyy kotitalouksilla ja niitä palvelevilla voittoa tavoittelemattomilla yhteisöillä sekä julkisyhteisöillä. Yrityksillä ja rahoitus- ja vakuutuslaitoksilla ei ole kulutusmenoja. (EKT 3.74.–3.80.)

**Todellinen kulutus** koostuu tavaroista ja palveluista, joita edellisessä kohdassa mainittuihin sektoreihin kuuluvat institutionaaliset yksiköt hankkivat henkilökohtaisten tai kollektiivisten inhimillisten tarpeiden välitöntä tyydyttämistä varten. Osa tavaroista ja palveluista voi olla tarjottu luontoismuotoisina tulonsiirtoina.

Kotitalouksien todellinen kulutus koostuu kotitalouksien itsensä hankkimista tavaroista ja palveluista sekä voittoa tavoittelemattomilta yhteisöiltä tai julkisyh-

**Value added** (gross) refers to the value generated by any unit engaged in a production activity. In market production it is calculated by deducting from the unit's output the intermediates (goods and services) used in the production process and in non-market production by adding up the compensation of employees, consumption of fixed capital and possible taxes on production and imports. (ESA 8.11.)

**GNI, gross national income** represents total primary income receivable by resident institutional units: compensation of employees, taxes on production and imports less subsidies, gross operating surplus or gross mixed income and property income. It equals GDP minus primary income payable by resident units to non-resident units plus primary income receivable by resident units from the rest of the world. National income is an income concept, which is more significant if expressed in net terms, i.e. after deduction of the consumption of fixed capital. (ESA 8.94.)

**Primary income** is the income which resident units receive by virtue of their direct participation in the production process, and the income receivable by the owner of a financial asset or other such assets in return for providing funds to another unit. The income can contain compensation of employees, taxes on production and imports less subsidies, operating surplus or mixed income and property income. (ESA 8.22.)

**Operating surplus, net** is obtained when the compensation of employees and other taxes less subsidies on production and consumption of fixed capital are deducted from the value added. It is the surplus or deficit on production activities before interest, rents or charges and corresponds to the income which the units obtain from their own use of their production facilities. (ESA 8.18.)

**Mixed income** represents the balancing item of unincorporated enterprises in the households sector corresponding to remuneration for work carried out by the owner or members of his family including profits gained as entrepreneur. (ESA 8.19.)

**Final consumption expenditure** consists of expenditure incurred by resident institutional units on goods or services that are used for the direct satisfaction of individual needs or wants, or the collective needs of members of the community. Final consumption expenditure may take place on the domestic territory or abroad. Final consumption expenditure is incurred by households, non-profit institutions serving households and general government. Non-financial corporations, financial and insurance corporations do not have final consumption expenditure. (ESA 3.74.–3.80.)

**Actual final consumption** consists of goods or services that are acquired by the institutional units mentioned directly above for the direct satisfaction of human needs, whether individual or collective. Some of the goods and services may be provided as social transfers in kind.

teisöiltä luontoismuotoisina sosiaalietuuksina saaduista tavaroista ja palveluista. Esimerkkejä viimeksi mainituista ovat julkiset terveys-, koulutus- ja sosiaalipalvelut.

Julkisyhteisöjen todellinen kulutus koostuu julkisyhteisöjen tarjoamista kollektiivisista palveluista, jotka tarjotaan kaikille yhteiskunnan jäsenille tai tietyn ryhmän jäsenille. Esimerkkejä ovat hallinto, maanpuolustus, ympäristönsuojelu. (EKT 3.81.–3.88.)

**Kiinteän pääoman bruttomuodostus** koostuu kotimaisten tuottajien kiinteiden varojen hankinnoista vähennettynä niiden luovutuksilla. Kiinteät varat ovat tuotantoprosessien tuotoksina tuotettuja aineellisia tai aineettomia varoja, joita käytetään tuotantoprosesseissa toistuvasti tai jatkuvasti pitempään kuin yhden vuoden ajan. (EKT 3.102.)

**Varastojen muutos** mitataan varastojen lisäysten arvon ja varastojen vähennysten ja tavanomaisen varastossa pidettyjen tavaroiden hävikin erotuksella. Varastot voivat koostua raaka-aineista ja puolivalmisteista, keskeneräisistä töistä, valmiista ja jälleenmyytävistä tavaroista. (EKT 3.117.–3.119.)

**Tavaroiden ja palvelujen vienti** koostuu tavaroita ja palveluja koskevista myynneistä, vaihtokaupoista, lahjoista tai avustuksista kotimaisilta talousyksiköiltä ulkomaisille talousyksiköille. (EKT 3.128.)

**Tavaroiden ja palvelujen tuonti** koostuu tavaroita ja palveluja koskevista ostoista, vaihtokaupoista, lahjoista tai avustuksista ulkomaisilta talousyksiköiltä kotimaisille talousyksiköille. (EKT 3.129.)

**Käytettävissä oleva tulo** on juoksevien tulojen tasapainoerä tulojen uudelleenjaon tilillä. Se saadaan sektoreittain lisäämällä ensituloon saadut tulonsiirrot ja vähentämällä kaikki maksettavat tulonsiirrot. Se voidaan käyttää kulutukseen tai säästää. (EKT 8.31.)

Oikaistu käytettävissä oleva tulo on vastaava erä luontoismuotoisten tulojen uudelleenjaon tilillä.

**Säästö** on tulonkäyttötilien tasapainoerä. Se on positiivinen tai negatiivinen juoksevien taloustoimien seurauksena syntyvä erä, joka luo yhteyden varallisuuden muodostukseen. Jos säästö on positiivinen, kuluttamaton tulo käytetään varojen hankintaan tai velkojen pois maksamiseen. Jos säästö on negatiivinen, jotkut varat realisoidaan tai velat kasvavat. (EKT 8.42.–8.43.)

**Nettoluotonanto/otto** vastaa talousyksikön tai sektorin muiden talousyksiköiden tai sektoreiden rahoitukseen saatavilla olevaa rahan määrää tai määrää jonka talousyksikkö tai sektori on pakotettu lainaamaan muilta talousyksiköiltä tai sektoreilta. (EKT 8.47.)

Actual final consumption of households comprises goods and services acquired by households themselves and goods and services obtained from non-profit institutions or general government as social transfers in kind. The latter includes health, educational and social services.

Actual final consumption of general government comprises collective services provided by general government for all members of a community or of a certain group. Examples of these are general administration, national defence and environmental protection. (ESA 3.81.–3.88.)

**Gross fixed capital formation** consists of resident producers' acquisitions, less disposals, of fixed assets. Fixed assets are tangible or intangible assets produced as outputs from processes of production that are themselves used repeatedly, or continuously, in processes of production for more than one year. (ESA 3.102.)

**Changes in inventories** are measured by the value of the entries into inventories less the value of withdrawals and the value of any recurrent losses of goods held in inventories. The inventories may consist of materials and supplies, work-in-progress, finished goods and goods for resale. (ESA 3.117.–3.119.)

**Exports of goods and services** consist of transactions in goods and services (sales, barter, gifts or grants) from residents to non-residents. (ESA 3.128.)

**Imports of goods and services** consist of transactions in goods and services (purchases, barter, gifts or grants) from non-residents to residents. (ESA 3.129.)

**Disposable income** is the balancing item of the current income in the secondary distribution of income account. It is obtained for each sector by adding current transfers receivable to primary income and by deducting all current transfers payable. It can be used for consumption or saving. (ESA 8.31.)

Adjusted disposable income is a corresponding item in the redistribution of income in kind account.

**Saving** is the balancing item in the use of income accounts. It is the positive or negative amount resulting from current transactions which establishes the link with accumulation. If saving is positive, non-spent income is used for the acquisition of assets or for paying off liabilities. If saving is negative, certain assets are liquidated or certain liabilities increase. (ESA 8.42.–8.43.)

**Net lending/borrowing** corresponds to the amount available to a unit or sector for financing, directly or indirectly, other units or sectors, or a net borrowing corresponding to the amount which a unit or sector is obliged to borrow from other units or sectors. (ESA 8.47.)

# 1

Pääagregaatit

# 1.1 ■ Bruttokansantuote

	1989	1990	1991	1992	1993	1994	1995	1996	1997
<i>1 000 000 euroa, käypiin hintoihin</i>									
<b>Bruttokansantuote tuotoksen kautta</b>									
1 Tuotos perushintaan	147 254	156 394	148 082	143 289	147 203	158 222	173 780	181 505	197 375
2 Väliuotekäyttö ostajanhintaan	76 097	80 240	75 342	72 138	74 895	81 658	90 752	95 773	105 064
<b>3 Arvonlisäys, brutto perushintaan (1-2)</b>	<b>71 157</b>	<b>76 154</b>	<b>72 740</b>	<b>71 151</b>	<b>72 308</b>	<b>76 564</b>	<b>83 028</b>	<b>85 732</b>	<b>92 311</b>
4 Tuoteverot	13 129	13 264	12 721	12 163	12 017	12 727	13 453	13 976	15 769
5 Tuotetukipalkkiot	1 187	1 338	1 418	1 306	1 242	1 401	1 219	1 074	1 050
<b>6 Bruttokansantuote markkinahintaan (3+4-5)</b>	<b>83 099</b>	<b>88 080</b>	<b>84 043</b>	<b>82 008</b>	<b>83 083</b>	<b>87 890</b>	<b>95 262</b>	<b>98 634</b>	<b>107 030</b>
<b>Bruttokansantuote tulojen kautta</b>									
1 Palkat ja palkkiot	36 305	39 086	39 048	36 868	34 586	34 754	37 037	38 903	41 105
2 Työnantajan sosiaaliturvamaksut	8 632	9 995	10 169	9 644	9 331	9 942	10 446	10 598	10 990
3 Toimintaylijäämä / sekatalo	13 089	12 280	8 371	9 651	13 024	15 956	20 025	20 002	23 320
4 Tuotannon ja tuonnin verot	13 245	13 399	12 862	12 296	12 161	12 882	13 591	14 168	15 989
5 Tukipalkkiot	2 251	2 489	2 795	2 832	2 714	2 713	3 133	2 608	2 585
6 Kiinteän pääoman kuluminen	14 079	15 809	16 388	16 381	16 695	17 069	17 296	17 571	18 211
7 Tilastollinen ero	0	0	0	0	0	0	0	0	0
<b>9 Bruttokansantuote markkinahintaan (1+2+3+4-5+6+7)</b>	<b>83 099</b>	<b>88 080</b>	<b>84 043</b>	<b>82 008</b>	<b>83 083</b>	<b>87 890</b>	<b>95 262</b>	<b>98 634</b>	<b>107 030</b>
<b>Bruttokansantuote loppukäytön kautta</b>									
1 Kulutusmenot	58 921	63 236	65 829	65 544	65 095	67 102	70 499	74 314	77 995
Yksityiset kulutusmenot	42 154	44 172	44 936	44 684	44 963	46 498	48 751	51 391	54 169
Julkiset kulutusmenot	16 767	19 064	20 893	20 860	20 132	20 604	21 748	22 923	23 826
- yksilölliset kulutusmenot	10 950	12 371	13 386	13 183	12 563	12 759	13 670	14 439	14 764
- kollektiiviset kulutusmenot	5 817	6 693	7 507	7 677	7 569	7 845	8 078	8 484	9 062
2 Kiinteän pääoman bruttomuodostus	24 736	25 266	20 544	16 480	13 876	13 915	16 034	17 149	19 959
Yksityinen kiinteän pääoman bruttomuodostus	22 056	22 015	17 310	13 538	11 473	11 254	13 403	14 292	16 579
Julkinen kiinteän pääoman bruttomuodostus	2 680	3 251	3 234	2 942	2 403	2 661	2 631	2 857	3 380
3 Varastojen muutokset	1 080	358	-1 803	-1 116	-485	1 207	1 241	-282	473
4 Tavaroiden ja palvelujen nettovienti	-1 715	-1 450	-737	781	3 935	5 112	7 488	7 453	8 603
Tavaroiden ja palvelujen vienti	19 618	19 994	18 454	21 555	26 699	30 708	34 966	36 811	41 523
Tavaroiden ja palvelujen tuonti (-)	21 333	21 444	19 191	20 774	22 764	25 596	27 478	29 358	32 920
5 Tilastollinen ero	77	670	210	319	662	554	0	0	0
<b>6 Bruttokansantuote markkinahintaan (1+2+3+4+5)</b>	<b>83 099</b>	<b>88 080</b>	<b>84 043</b>	<b>82 008</b>	<b>83 083</b>	<b>87 890</b>	<b>95 262</b>	<b>98 634</b>	<b>107 030</b>
<i>1 000 000 euroa, vuoden 2000 hintoihin</i>									
<b>Bruttokansantuote tuotoksen kautta</b>									
1 Tuotos perushintaan	189 405	190 962	176 766	171 300	172 545	183 519	191 674	199 428	212 674
2 Väliuotekäyttö ostajanhintaan	97 557	98 878	90 761	88 365	90 215	97 349	102 587	106 754	114 225
<b>3 Arvonlisäys, brutto perushintaan (1-2)</b>	<b>91 848</b>	<b>92 084</b>	<b>86 005</b>	<b>82 935</b>	<b>82 330</b>	<b>86 170</b>	<b>89 087</b>	<b>92 674</b>	<b>98 449</b>
4 Tuoteverot	17 550	17 097	16 166	15 327	14 778	14 730	15 229	15 701	16 677
5 Tuotetukipalkkiot	959	1 108	1 001	947	1 002	1 012	986	1 022	1 060
<b>6 Bruttokansantuote markkinahintaan (3+4-5)</b>	<b>108 439</b>	<b>108 073</b>	<b>101 170</b>	<b>97 315</b>	<b>96 106</b>	<b>99 888</b>	<b>103 330</b>	<b>107 353</b>	<b>114 066</b>
<b>Bruttokansantuote loppukäytön kautta</b>									
1 Kulutusmenot	81 775	82 144	80 442	77 593	74 543	75 978	78 563	81 217	83 876
Yksityiset kulutusmenot	57 674	57 026	54 851	52 640	50 641	51 887	53 991	55 995	57 923
Julkiset kulutusmenot	24 101	25 118	25 591	24 953	23 902	24 091	24 572	25 222	25 953
- yksilölliset kulutusmenot	16 013	16 540	16 612	15 859	14 897	14 922	15 412	15 854	16 079
- kollektiiviset kulutusmenot	8 088	8 578	8 979	9 094	9 005	9 169	9 160	9 368	9 874
2 Kiinteän pääoman bruttomuodostus	31 073	29 635	24 138	20 191	17 123	16 500	18 342	19 571	22 268
Yksityinen kiinteän pääoman bruttomuodostus	27 664	25 747	20 257	16 491	14 023	13 268	15 372	16 338	18 469
Julkinen kiinteän pääoman bruttomuodostus	3 409	3 888	3 881	3 700	3 100	3 232	2 970	3 233	3 799
3 Varastojen muutokset	1 135	303	-1 865	-1 218	-710	1 682	1 219	-231	372
4 Tavaroiden ja palvelujen nettovienti	-4 105	-3 620	-1 883	148	3 620	4 391	5 060	5 276	6 753
Tavaroiden ja palvelujen vienti	22 678	23 015	21 306	23 455	27 277	30 980	33 613	35 519	40 369
Tavaroiden ja palvelujen tuonti (-)	26 783	26 635	23 189	23 307	23 657	26 589	28 553	30 243	33 616
5 Tilastollinen ero	-1 439	-389	338	601	1 530	1 337	146	1 520	797
<b>6 Bruttokansantuote markkinahintaan (1+2+3+4+5)</b>	<b>108 439</b>	<b>108 073</b>	<b>101 170</b>	<b>97 315</b>	<b>96 106</b>	<b>99 888</b>	<b>103 330</b>	<b>107 353</b>	<b>114 066</b>

# 1.1. Gross domestic product

1998	1999	2000	2001	2002*		Koodi/Code
<i>EUR 1 000 000, at current prices</i>						
<b>Output approach</b>						
212 467	222 880	250 018	256 851	261 761	1 Output at basic prices	P1R
111 903	119 439	136 963	138 745	140 217	2 Intermediate consumption at purchasing prices	P2K
<b>100 564</b>	<b>103 441</b>	<b>113 055</b>	<b>118 106</b>	<b>121 544</b>	<b>3 Value added, gross at basic prices (1-2)</b>	<b>B1GPH</b>
16 715	17 479	18 137	18 423	19 329	4 Taxes on products	D21R
968	935	1 047	1 061	1 070	5 Subsidies on products	D31K
<b>116 311</b>	<b>119 985</b>	<b>130 145</b>	<b>135 468</b>	<b>139 803</b>	<b>6 Gross domestic product, at market prices (3+4-5)</b>	<b>B1*GMH</b>
<b>Income approach</b>						
44 037	46 172	49 423	52 635	54 392	1 Wages and salaries	D11R
12 020	12 536	12 938	13 846	14 053	2 Employers' social contributions	D12R
26 751	26 277	31 008	30 736	31 950	3 Operating surplus / mixed income	B2N/B3N
16 965	17 748	18 407	18 721	19 639	4 Taxes on production and imports	D2R
2 582	2 594	2 818	2 818	2 816	5 Subsidies	D3K
19 120	19 846	21 187	22 348	22 585	6 Consumption of fixed capital	K1R
0	0	0	0	0	7 Statistical discrepancy	DIB1*G
<b>116 311</b>	<b>119 985</b>	<b>130 145</b>	<b>135 468</b>	<b>139 803</b>	<b>8 Gross domestic product, at market prices (1+2+3+4-5+6+7)</b>	<b>B1*GMH</b>
<b>Expenditure approach</b>						
82 677	86 280	91 315	96 310	101 442	1 Final consumption expenditure	P3K
57 610	60 352	64 447	67 917	71 140	Private consumption expenditure	P3Y
25 067	25 928	26 868	28 393	30 302	Government consumption expenditure	P3J
15 697	16 316	17 146	18 436	19 621	- individual consumption expenditure	P31K
9 370	9 612	9 722	9 957	10 681	- collective consumption expenditure	P32K
22 395	23 492	25 753	27 729	26 572	2 Gross fixed capital formation	P51
19 053	20 110	22 374	23 962	22 548	Private gross fixed capital formation	P51Y
3 342	3 382	3 379	3 767	4 024	Government gross fixed capital formation	P51J
989	-22	1 040	143	406	3 Changes in inventories	P52
10 250	10 235	12 037	11 286	11 753	4 Exports of goods and services, netto	P6-P7
44 873	45 347	55 948	54 069	54 118	Exports of goods and services	P6
34 623	35 112	43 911	42 783	42 365	Imports of goods and services (-)	P7
0	0	0	0	-370	5 Statistical discrepancy	DEB1*G
<b>116 311</b>	<b>119 985</b>	<b>130 145</b>	<b>135 468</b>	<b>139 803</b>	<b>6 Gross domestic product, at market prices (1+2+3+4+5)</b>	<b>B1*GMH</b>
<i>EUR 1 000 000, at 2000 prices</i>						
<b>Output approach</b>						
224 533	234 612	250 018	252 560	258 291	1 Output at basic prices	P1R
121 337	127 753	136 963	138 119	141 347	2 Intermediate consumption at purchasing prices	P2K
<b>103 196</b>	<b>106 859</b>	<b>113 055</b>	<b>114 441</b>	<b>116 944</b>	<b>3 Value added, gross at basic prices (1-2)</b>	<b>B1GPH</b>
17 536	17 902	18 137	18 118	18 636	4 Taxes on products	D21R
963	954	1 047	1 027	1 058	5 Subsidies on products	D31K
<b>119 769</b>	<b>123 807</b>	<b>130 145</b>	<b>131 532</b>	<b>134 522</b>	<b>6 Gross domestic product, at market prices (3+4-5)</b>	<b>B1*GMH</b>
<b>Expenditure approach</b>						
86 884	89 389	91 315	93 152	95 214	1 Final consumption expenditure	P3K
60 399	62 528	64 447	65 639	66 655	Private consumption expenditure	P3Y
26 485	26 861	26 868	27 513	28 559	Government consumption expenditure	P3J
16 573	16 874	17 146	17 863	18 484	- individual consumption expenditure	P31K
9 912	9 987	9 722	9 650	10 075	- collective consumption expenditure	P32K
24 148	24 744	25 753	26 766	25 936	2 Gross fixed capital formation	P51
20 520	21 159	22 374	23 114	22 044	Private gross fixed capital formation	P51Y
3 628	3 585	3 379	3 652	3 892	Government gross fixed capital formation	P51J
1 169	-134	1 040	220	515	3 Changes in inventories	P52
7 778	9 343	12 037	11 470	13 475	4 Exports of goods and services, net	P6-P7
44 065	46 908	55 948	55 478	58 321	Exports of goods and services	P6
36 287	37 565	43 911	44 008	44 846	Imports of goods and services (-)	P7
-210	465	0	-76	-618	5 Statistical discrepancy	DEB1*G
<b>119 769</b>	<b>123 807</b>	<b>130 145</b>	<b>131 532</b>	<b>134 522</b>	<b>6 Gross domestic product, at market prices (1+2+3+4+5)</b>	<b>B1*GMH</b>

**Pääagregaatit**

# 1.1. Bruttokansantuote

	1989	1990	1991	1992	1993	1994	1995	1996	1997
<i>prosentiosuudet bruttokansantuotteesta käyppiin hintoihin</i>									
<b>Bruttokansantuote tulojen kautta</b>									
1 Palkat ja palkkiot	43,7	44,4	46,5	45,0	41,6	39,5	38,9	39,4	38,4
2 Työnantajan sosiaaliturvamaksut	10,4	11,3	12,1	11,8	11,2	11,3	11,0	10,7	10,3
3 Toimintaylijäämä / sekatalo	15,8	13,9	10,0	11,8	15,7	18,2	21,0	20,3	21,8
4 Tuotannon ja tuonnin verot	15,9	15,2	15,3	15,0	14,6	14,7	14,3	14,4	14,9
5 Tukipalkkiot	2,7	2,8	3,3	3,5	3,3	3,1	3,3	2,6	2,4
6 Kiinteän pääoman kuluminen	16,9	17,9	19,5	20,0	20,1	19,4	18,2	17,8	17,0
7 Tilastollinen ero									
<b>8 Bruttokansantuote markkinahintaan (1+2+3+4-5+6+7)</b>	<b>100</b>	<b>100</b>	<b>100</b>	<b>100</b>	<b>100</b>	<b>100</b>	<b>100</b>	<b>100</b>	<b>100</b>
<b>Bruttokansantuote loppukäytön kautta</b>									
1 Kulutusmenot	70,9	71,8	78,3	79,9	78,3	76,3	74,0	75,3	72,9
Yksityiset kulutusmenot	50,7	50,1	53,5	54,5	54,1	52,9	51,2	52,1	50,6
Julkiset kulutusmenot	20,2	21,6	24,9	25,4	24,2	23,4	22,8	23,2	22,3
- yksilölliset kulutusmenot	13,2	14,0	15,9	16,1	15,1	14,5	14,3	14,6	13,8
- kollektiiviset kulutusmenot	7,0	7,6	8,9	9,4	9,1	8,9	8,5	8,6	8,5
2 Kiinteän pääoman bruttomuodostus	29,8	28,7	24,4	20,1	16,7	15,8	16,8	17,4	18,6
Yksityinen kiinteän pääoman bruttomuodostus	26,5	25,0	20,6	16,5	13,8	12,8	14,1	14,5	15,5
Julkinen kiinteän pääoman bruttomuodostus	3,2	3,7	3,8	3,6	2,9	3,0	2,8	2,9	3,2
3 Varastojen muutokset	1,3	0,4	-2,1	-1,4	-0,6	1,4	1,3	-0,3	0,4
4 Tavaroiden ja palvelujen nettovienti	-2,1	-1,6	-0,9	1,0	4,7	5,8	7,9	7,6	8,0
Tavaroiden ja palvelujen vienti	23,6	22,7	22,0	26,3	32,1	34,9	36,7	37,3	38,8
Tavaroiden ja palvelujen tuonti (-)	25,7	24,3	22,8	25,3	27,4	29,1	28,8	29,8	30,8
5 Tilastollinen ero	0,1	0,8	0,2	0,4	0,8	0,6	0,0	0,0	0,0
<b>6 Bruttokansantuote markkinahintaan (1+2+3+4+5)</b>	<b>100</b>	<b>100</b>	<b>100</b>	<b>100</b>	<b>100</b>	<b>100</b>	<b>100</b>	<b>100</b>	<b>100</b>
<i>volyymi-indeksit 2000 = 100</i>									
<b>Bruttokansantuote loppukäytön kautta</b>									
1 Kulutusmenot	89,6	90,0	88,1	85,0	81,6	83,2	86,0	88,9	91,9
Yksityiset kulutusmenot	89,5	88,5	85,1	81,7	78,6	80,5	83,8	86,9	89,9
Julkiset kulutusmenot	89,7	93,5	95,2	92,9	89,0	89,7	91,5	93,9	96,6
- yksilölliset kulutusmenot	93,4	96,5	96,9	92,5	86,9	87,0	89,9	92,5	93,8
- kollektiiviset kulutusmenot	83,2	88,2	92,4	93,5	92,6	94,3	94,2	96,4	101,6
2 Kiinteän pääoman bruttomuodostus	120,7	115,1	93,7	78,4	66,5	64,1	71,2	76,0	86,5
Yksityinen kiinteän pääoman bruttomuodostus	123,6	115,1	90,5	73,7	62,7	59,3	68,7	73,0	82,5
Julkinen kiinteän pääoman bruttomuodostus	100,9	115,1	114,9	109,5	91,7	95,6	87,9	95,7	112,4
3 Varastojen muutokset									
4 Tavaroiden ja palvelujen nettovienti									
Tavaroiden ja palvelujen vienti	40,5	41,1	38,1	41,9	48,8	55,4	60,1	63,5	72,2
Tavaroiden ja palvelujen tuonti	61,0	60,7	52,8	53,1	53,9	60,6	65,0	68,9	76,6
5 Tilastollinen ero									
<b>6 Bruttokansantuote markkinahintaan (1+2+3+4+5)</b>	<b>83,3</b>	<b>83,0</b>	<b>77,7</b>	<b>74,8</b>	<b>73,8</b>	<b>76,8</b>	<b>79,4</b>	<b>82,5</b>	<b>87,6</b>
<i>volyymien muutokset, prosenttia</i>									
<b>Bruttokansantuote loppukäytön kautta</b>									
1 Kulutusmenot	4,4	0,5	-2,1	-3,5	-3,9	1,9	3,4	3,4	3,3
Yksityiset kulutusmenot	5,3	-1,1	-3,8	-4,0	-3,8	2,5	4,1	3,7	3,4
Julkiset kulutusmenot	2,3	4,2	1,9	-2,5	-4,2	0,8	2,0	2,6	2,9
- yksilölliset kulutusmenot	2,8	3,3	0,4	-4,5	-6,1	0,2	3,3	2,9	1,4
- kollektiiviset kulutusmenot	1,3	6,1	4,7	1,3	-1,0	1,8	-0,1	2,3	5,4
2 Kiinteän pääoman bruttomuodostus	12,5	-4,6	-18,5	-16,4	-15,2	-3,6	11,2	6,7	13,8
Yksityinen kiinteän pääoman bruttomuodostus	16,2	-6,9	-21,3	-18,6	-15,0	-5,4	15,9	6,3	13,0
Julkinen kiinteän pääoman bruttomuodostus	-10,4	14,1	-0,2	-4,7	-16,2	4,3	-8,1	8,9	17,5
3 Varastojen muutokset									
4 Tavaroiden ja palvelujen nettovienti									
Tavaroiden ja palvelujen vienti	3,0	1,5	-7,4	10,1	16,3	13,6	8,5	5,7	13,7
Tavaroiden ja palvelujen tuonti	9,1	-0,6	-12,9	0,5	1,5	12,4	7,4	5,9	11,2
5 Tilastollinen ero									
<b>6 Bruttokansantuote markkinahintaan (1+2+3+4+5)</b>	<b>4,8</b>	<b>-0,3</b>	<b>-6,4</b>	<b>-3,8</b>	<b>-1,2</b>	<b>3,9</b>	<b>3,4</b>	<b>3,9</b>	<b>6,3</b>

# 1.1. Gross domestic product

1998	1999	2000	2001	2002*		Koodi/Code
<i>percentages of GDP at current prices</i>						
<b>Income approach</b>						
37,9	38,5	38,0	38,9	38,9	1 Wages and salaries	D11R
10,3	10,4	9,9	10,2	10,1	2 Employers' social contributions	D12R
23,0	21,9	23,8	22,7	22,9	3 Operating surplus / mixed income	B2N/B3N
14,6	14,8	14,1	13,8	14,0	4 Taxes on production and imports	D2R
2,2	2,2	2,2	2,1	2,0	5 Subsidies	D3K
16,4	16,5	16,3	16,5	16,2	6 Consumption of fixed capital	K1R
					7 Statistical discrepancy	DIB1*G
<b>100</b>	<b>100</b>	<b>100</b>	<b>100</b>	<b>100</b>	<b>8 Gross domestic product, at market prices (1+2+3+4-5+6+7)</b>	<b>B1*GMH</b>
<b>Expenditure approach</b>						
71,1	71,9	70,2	71,1	72,6	1 Final consumption expenditure	P3K
49,5	50,3	49,5	50,1	50,9	Private consumption expenditure	P3Y
21,6	21,6	20,6	21,0	21,7	Government consumption expenditure	P3J
13,5	13,6	13,2	13,6	14,0	- individual consumption expenditure	P31K
8,1	8,0	7,5	7,4	7,6	- collective consumption expenditure	P32K
19,3	19,6	19,8	20,5	19,0	2 Gross fixed capital formation	P51
16,4	16,8	17,2	17,7	16,1	Private gross fixed capital formation	P51Y
2,9	2,8	2,6	2,8	2,9	Government gross fixed capital formation	P51J
0,9	0,0	0,8	0,1	0,3	3 Changes in inventories	P52
8,8	8,5	9,2	8,3	8,4	4 Exports of goods and services, net	P6-P7
38,6	37,8	43,0	39,9	38,7	Exports of goods and services	P6
29,8	29,3	33,7	31,6	30,3	Imports of goods and services (-)	P7
0,0	0,0	0,0	0,0	-0,3	5 Statistical discrepancy	DEB1*G
<b>100</b>	<b>100</b>	<b>100</b>	<b>100</b>	<b>100</b>	<b>6 Gross domestic product, at market prices (1+2+3+4+5)</b>	<b>B1*GMH</b>
<i>volume indices 2000 = 100</i>						
<b>Expenditure approach</b>						
95,1	97,9	100,0	102,0	104,3	1 Final consumption expenditure	P3K
93,7	97,0	100,0	101,8	103,4	Private consumption expenditure	P3Y
98,6	100,0	100,0	102,4	106,3	Government consumption expenditure	P3J
96,7	98,4	100,0	104,2	107,8	- individual consumption expenditure	P31K
102,0	102,7	100,0	99,3	103,6	- collective consumption expenditure	P32K
93,8	96,1	100,0	103,9	100,7	2 Gross fixed capital formation	P51
91,7	94,6	100,0	103,3	98,5	Private gross fixed capital formation	P51Y
107,4	106,1	100,0	108,1	115,2	Government gross fixed capital formation	P51J
					3 Changes in inventories	P52
					4 Exports of goods and services, net	P6-P7
78,8	83,8	100,0	99,2	104,2	Exports of goods and services	P6
82,6	85,5	100,0	100,2	102,1	Imports of goods and services	P7
					5 Statistical discrepancy	DEB1*G
<b>92,0</b>	<b>95,1</b>	<b>100,0</b>	<b>101,1</b>	<b>103,4</b>	<b>6 Gross domestic product, at market prices (1+2+3+4+5)</b>	<b>B1*GMH</b>
<i>changes in volume indices, percentages</i>						
<b>Expenditure approach</b>						
3,6	2,9	2,2	2,0	2,2	1 Final consumption expenditure	P3K
4,3	3,5	3,1	1,8	1,5	Private consumption expenditure	P3Y
2,0	1,4	0,0	2,4	3,8	Government consumption expenditure	P3J
3,1	1,8	1,6	4,2	3,5	- individual consumption expenditure	P31K
0,4	0,8	-2,7	-0,7	4,4	- collective consumption expenditure	P32K
8,4	2,5	4,1	3,9	-3,1	2 Gross fixed capital formation	P51
11,1	3,1	5,7	3,3	-4,6	Private gross fixed capital formation	P51Y
-4,5	-1,2	-5,7	8,1	6,6	Government gross fixed capital formation	P51J
					3 Changes in inventories	P52
					4 Exports of goods and services, net	P6-P7
9,2	6,5	19,3	-0,8	5,1	Exports of goods and services	P6
7,9	3,5	16,9	0,2	1,9	Imports of goods and services	P7
					5 Statistical discrepancy	DEB1*G
<b>5,0</b>	<b>3,4</b>	<b>5,1</b>	<b>1,1</b>	<b>2,3</b>	<b>6 Gross domestic product, at market prices (1+2+3+4+5)</b>	<b>B1*GMH</b>



Pääagregaatit

# 1.1 ■ Bruttokansantuote

	1989	1990	1991	1992	1993	1994	1995	1996	1997
<i>hintaindeksit 2000 = 100</i>									
<b>Bruttokansantuote loppukäytön kautta</b>									
1 Kulutusmenot	72,1	77,0	81,8	84,5	87,3	88,3	89,7	91,5	93,0
Yksityiset kulutusmenot	73,1	77,5	81,9	84,9	88,8	89,6	90,3	91,8	93,5
Julkiset kulutusmenot	69,6	75,9	81,6	83,6	84,2	85,5	88,5	90,9	91,8
- yksilölliset kulutusmenot	68,4	74,8	80,6	83,1	84,3	85,5	88,7	91,1	91,8
- kollektiiviset kulutusmenot	71,9	78,0	83,6	84,4	84,1	85,6	88,2	90,6	91,8
2 Kiinteän pääoman bruttomuodostus	79,6	85,3	85,1	81,6	81,0	84,3	87,4	87,6	89,6
Yksityinen kiinteän pääoman bruttomuodostus	79,7	85,5	85,5	82,1	81,8	84,8	87,2	87,5	89,8
Julkinen kiinteän pääoman bruttomuodostus	78,6	83,6	83,3	79,5	77,5	82,3	88,6	88,4	89,0
3 Varastojen muutokset									
4 Tavaroiden ja palvelujen nettovienti									
Tavaroiden ja palvelujen vienti	86,5	86,9	86,6	91,9	97,9	99,1	104,0	103,6	102,9
Tavaroiden ja palvelujen tuonti	79,7	80,5	82,8	89,1	96,2	96,3	96,2	97,1	97,9
5 Tilastollinen ero									
<b>6 Bruttokansantuote markkinahintaan (1+2+3+4+5)</b>	<b>76,6</b>	<b>81,5</b>	<b>83,1</b>	<b>84,3</b>	<b>86,4</b>	<b>88,0</b>	<b>92,2</b>	<b>91,9</b>	<b>93,8</b>
<i>hinnan muutokset, prosenttia</i>									
<b>Bruttokansantuote loppukäytön kautta</b>									
1 Kulutusmenot	5,5	6,8	6,3	3,2	3,4	1,1	1,6	2,0	1,6
Yksityiset kulutusmenot	4,6	6,0	5,8	3,6	4,6	0,9	0,8	1,6	1,9
Julkiset kulutusmenot	7,6	9,1	7,6	2,4	0,8	1,5	3,5	2,7	1,0
- yksilölliset kulutusmenot	8,3	9,4	7,7	3,2	1,5	1,4	3,7	2,7	0,8
- kollektiiviset kulutusmenot	6,4	8,5	7,2	1,0	-0,4	1,8	3,1	2,7	1,3
2 Kiinteän pääoman bruttomuodostus	8,6	7,1	-0,2	-4,1	-0,7	4,1	3,7	0,2	2,3
Yksityinen kiinteän pääoman bruttomuodostus	8,7	7,2	-0,1	-3,9	-0,3	3,7	2,8	0,3	2,6
Julkinen kiinteän pääoman bruttomuodostus	7,1	6,4	-0,3	-4,6	-2,5	6,2	7,6	-0,2	0,7
3 Varastojen muutokset									
4 Tavaroiden ja palvelujen nettovienti									
Tavaroiden ja palvelujen vienti	5,7	0,4	-0,3	6,1	6,5	1,3	4,9	-0,4	-0,8
Tavaroiden ja palvelujen tuonti	5,2	1,1	2,8	7,7	8,0	0,0	0,0	0,9	0,9
5 Tilastollinen ero									
<b>6 Bruttokansantuote markkinahintaan (1+2+3+4+5)</b>	<b>6,3</b>	<b>6,4</b>	<b>1,9</b>	<b>1,4</b>	<b>2,6</b>	<b>1,8</b>	<b>4,8</b>	<b>-0,3</b>	<b>2,1</b>
<i>asukasta kohti laskettuna</i>									
Bruttokansantuote markkinahintaan, käypiin hintoihin, euroa	16 740	17 665	16 762	16 265	16 400	17 271	18 650	19 246	20 823
Volyymi-indeksi	86,9	86,2	80,2	76,8	75,4	78,1	80,5	83,3	88,3
Volyymien prosenttimuutokset	4,4	-0,8	-6,9	-4,3	-1,7	3,5	3,1	3,5	5,9
Kulutusmenot, käypiin hintoihin, euroa	11 870	12 683	13 129	13 000	12 849	13 186	13 802	14 500	15 174
Volyymi-indeksi	93,4	93,4	90,9	87,2	83,4	84,6	87,2	89,8	92,5
Yksityiset kulutusmenot, käypiin hintoihin, euroa	8 492	8 859	8 962	8 862	8 875	9 137	9 544	10 028	10 539
Volyymi-indeksi	93,3	91,9	87,9	83,8	80,3	81,9	84,9	87,8	90,5
Julkiset kulutusmenot, käypiin hintoihin, euroa	3 378	3 824	4 167	4 137	3 974	4 049	4 258	4 473	4 635
Volyymi-indeksi	93,5	97,1	98,3	95,3	90,9	91,2	92,7	94,8	97,3
Yksilölliset kulutusmenot, käypiin hintoihin, euroa	2 206	2 481	2 670	2 615	2 480	2 507	2 676	2 817	2 872
Volyymi-indeksi	97,4	100,1	100,0	94,9	88,8	88,5	91,1	93,4	94,4
Kollektiiviset kulutusmenot, käypiin hintoihin, euroa	1 172	1 342	1 497	1 523	1 494	1 542	1 581	1 655	1 763
Volyymi-indeksi	86,7	91,6	95,4	96,1	94,7	96,0	95,5	97,3	102,3
Keskiväkiluku, 1 000 henkeä	4 964	4 986	5 014	5 042	5 066	5 089	5 108	5 125	5 140

# 1.1. Gross domestic product

1998	1999	2000	2001	2002*		Koodi/Code
<i>price indices 2000 = 100</i>						
<b>Expenditure approach</b>						
95,2	96,5	100,0	103,4	106,5	1 Final consumption expenditure	P3K
95,4	96,5	100,0	103,5	106,7	Private consumption expenditure	P3Y
94,6	96,5	100,0	103,2	106,1	Government consumption expenditure	P3J
94,7	96,7	100,0	103,2	106,2	- individual consumption expenditure	P31K
94,5	96,2	100,0	103,2	106,0	- collective consumption expenditure	P32K
92,7	94,9	100,0	103,6	102,5	2 Gross fixed capital formation	P51
92,9	95,0	100,0	103,7	102,3	Private gross fixed capital formation	P51Y
92,1	94,3	100,0	103,1	103,4	Government gross fixed capital formation	P51J
					3 Changes in inventories	P52
					4 Exports of goods and services, net	P6-P7
101,8	96,7	100,0	97,5	92,8	Exports of goods and services	P6
95,4	93,5	100,0	97,2	94,5	Imports of goods and services	P7
					5 Statistical discrepancy	DEB1*G
<b>97,1</b>	<b>96,9</b>	<b>100,0</b>	<b>103,0</b>	<b>103,9</b>	<b>6 Gross domestic product, at market prices (1+2+3+4+5)</b>	<b>B1*GMH</b>
<i>changes in prices, percentages</i>						
<b>Expenditure approach</b>						
2,3	1,4	3,6	3,4	3,0	1 Final consumption expenditure	P3K
2,0	1,2	3,6	3,5	3,1	Private consumption expenditure	P3Y
3,1	2,0	3,6	3,2	2,8	Government consumption expenditure	P3J
3,2	2,1	3,4	3,2	2,9	- individual consumption expenditure	P31K
3,0	1,8	3,9	3,2	2,7	- collective consumption expenditure	P32K
3,5	2,4	5,3	3,6	-1,1	2 Gross fixed capital formation	P51
3,4	2,4	5,2	3,7	-1,3	Private gross fixed capital formation	P51Y
3,5	2,4	6,0	3,1	0,2	Government gross fixed capital formation	P51J
					3 Changes in inventories	P52
					4 Exports of goods and services, net	P6-P7
-1,0	-5,1	3,4	-2,5	-4,8	Exports of goods and services	P6
-2,6	-2,0	7,0	-2,8	-2,8	Imports of goods and services	P7
					5 Statistical discrepancy	DEB1*G
<b>3,5</b>	<b>-0,2</b>	<b>3,2</b>	<b>3,0</b>	<b>0,9</b>	<b>6 Gross domestic product, at market prices (1+2+3+4+5)</b>	<b>B1*GMH</b>
<i>per capita</i>						
22 572	23 230	25 144	26 112	26 880	Gross domestic product at market prices, at current prices, EUR	B1*GMH
92,4	95,3	100,0	100,8	102,9	Volume index	
4,7	3,1	4,9	0,8	2,0	Percentage changes in volume index	
16 044	16 705	17 642	18 564	19 504	Final consumption expenditure, at current prices, EUR	P3K
95,6	98,1	100,0	101,8	103,8	Volume index	
11 180	11 685	12 451	13 091	13 678	Private consumption expenditure, at current prices, EUR	P3Y
94,1	97,2	100,0	101,6	102,9	Volume index	
4 865	5 020	5 191	5 473	5 826	Government consumption expenditure, at current prices, EUR	P3J
99,0	100,2	100,0	102,2	105,8	Volume index	
3 046	3 159	3 313	3 554	3 773	Individual consumption expenditure, at current prices, EUR	P31K
97,1	98,6	100,0	103,9	107,3	Volume index	
1 818	1 861	1 878	1 919	2 054	Collective consumption expenditure, at current prices, EUR	P32K
102,4	103,0	100,0	99,0	103,1	Volume index	
5 153	5 165	5 176	5 188	5 201	Mean population, 1 000 persons	

Pääagregaatit

# 1.2. Kansantulo ja kansantalouden käytettävissä oleva tulo

	1989	1990	1991	1992	1993	1994	1995	1996	1997
<i>1 000 000 euroa, käypiin hintoihin</i>									
1 Bruttokansantuote markkinahintaan	83 099	88 080	84 043	82 008	83 083	87 890	95 262	98 634	107 030
2 Ensitulo ulkomailta, netto	-1 934	-2 386	-3 171	-4 068	-4 723	-3 826	-3 440	-2 783	-2 078
<b>3 Bruttokansantulo (1+2)</b>	<b>81 165</b>	<b>85 694</b>	<b>80 872</b>	<b>77 940</b>	<b>78 360</b>	<b>84 064</b>	<b>91 822</b>	<b>95 851</b>	<b>104 952</b>
4 Kiinteän pääoman kumulinen	14 079	15 809	16 388	16 381	16 695	17 069	17 296	17 571	18 211
<b>5 Nettokansantulo (3-4)</b>	<b>67 086</b>	<b>69 885</b>	<b>64 484</b>	<b>61 559</b>	<b>61 665</b>	<b>66 995</b>	<b>74 526</b>	<b>78 280</b>	<b>86 741</b>
6 Tulonsiirrot ulkomailta, netto	-540	-611	-656	-590	-413	-405	-206	-685	-726
<b>7 Käytettävissä oleva tulo, netto (5+6)</b>	<b>66 546</b>	<b>69 274</b>	<b>63 828</b>	<b>60 969</b>	<b>61 252</b>	<b>66 590</b>	<b>74 320</b>	<b>77 595</b>	<b>86 015</b>
8 Käytettävissä oleva tulo, brutto (4+7)	80 625	85 083	80 216	77 350	77 947	83 659	91 616	95 166	104 226
9 Säästö	7 625	6 038	-2 001	-4 575	-3 843	-512	3 821	3 281	8 020
10 Kulutusmenot	58 921	63 236	65 829	65 544	65 095	67 102	70 499	74 314	77 995
<b>11 Käytettävissä oleva tulo, netto (9+10)</b>	<b>66 546</b>	<b>69 274</b>	<b>63 828</b>	<b>60 969</b>	<b>61 252</b>	<b>66 590</b>	<b>74 320</b>	<b>77 595</b>	<b>86 015</b>

*1 000 000 euroa, vuoden 2000 hintoihin*

1 Bruttokansantuote markkinahintaan	108 439	108 073	101 170	97 315	96 106	99 888	103 330	107 353	114 066
2 Ensitulo ulkomailta, netto	-2 609	-3 014	-3 840	-4 850	-5 482	-4 367	-3 852	-3 067	-2 252
3 Vaihtosuhteivaikutus	2 037	1 885	1 012	715	432	835	2 384	2 123	1 792
<b>4 Bruttokansantulo (1+2+3)</b>	<b>107 867</b>	<b>106 944</b>	<b>98 342</b>	<b>93 180</b>	<b>91 056</b>	<b>96 356</b>	<b>101 862</b>	<b>106 409</b>	<b>113 606</b>
5 Kiinteän pääoman kumulinen	17 860	18 719	19 348	19 724	19 899	19 930	19 939	20 084	20 288
<b>6 Nettokansantulo (4-5)</b>	<b>90 007</b>	<b>88 225</b>	<b>78 994</b>	<b>73 456</b>	<b>71 157</b>	<b>76 426</b>	<b>81 923</b>	<b>86 325</b>	<b>93 318</b>
7 Tulonsiirrot ulkomailta, netto	-729	-772	-794	-703	-480	-463	-231	-755	-786
<b>8 Käytettävissä oleva tulo, netto (6+7)</b>	<b>89 278</b>	<b>87 453</b>	<b>78 200</b>	<b>72 753</b>	<b>70 677</b>	<b>75 963</b>	<b>81 692</b>	<b>85 570</b>	<b>92 532</b>
9 Käytettävissä oleva tulo, brutto (5+8)	107 138	106 172	97 548	92 477	90 576	95 893	101 631	105 654	112 820

*1 000 000 euroa, vuoden 2000 hintoihin*

Kulutusmenot	81 775	82 144	80 442	77 593	74 543	75 978	78 563	81 217	83 876
--------------	--------	--------	--------	--------	--------	--------	--------	--------	--------

*volyyymi-indeksejä 2000 = 100*

Bruttokansantulo markkinahintaan	83,9	83,2	76,5	72,5	70,9	75,0	79,3	82,8	88,4
Nettokansantulo markkinahintaan	83,9	82,2	73,6	68,4	66,3	71,2	76,3	80,4	86,9
Käytettävissä oleva tulo, netto	84,0	82,2	73,5	68,4	66,5	71,4	76,8	80,5	87,0

*asukasta kohti laskettuna*

Bruttokansantulo markkinahintaan, käypiin hintoihin, euroa	16 351	17 187	16 129	15 458	15 468	16 519	17 976	18 703	20 419
Bruttokansantulo markkinahintaan, volyyymi-indeksi	87,5	86,4	79,0	74,4	72,4	76,3	80,3	83,6	89,0
Bruttokansantulo markkinahintaan, prosentimuutokset	3,8	-1,3	-8,6	-5,8	-2,7	5,3	5,3	4,1	6,5
Nettokansantulo, käypiin hintoihin, euroa	13 515	14 016	12 861	12 209	12 172	13 165	14 590	15 274	16 876
Keskiväkiluku, 1 000 henkeä	4 964	4 986	5 014	5 042	5 066	5 089	5 108	5 125	5 140

# 1.2. National income and disposable national income

1998	1999	2000	2001	2002*		Koodi/Code
<i>EUR 1 000 000, at current prices</i>						
116 311	119 985	130 145	135 468	139 803	1 Gross domestic product, at market prices	B1*GMH
-2 742	-1 795	-1 631	-853	-220	2 Balance of primary incomes from the rest of the world, net	B5N
<b>113 569</b>	<b>118 190</b>	<b>128 514</b>	<b>134 615</b>	<b>139 583</b>	<b>3 Gross national income (1+2)</b>	<b>B5*G</b>
19 120	19 846	21 187	22 348	22 585	4 Consumption of fixed capital	K1K
<b>94 449</b>	<b>98 344</b>	<b>107 327</b>	<b>112 267</b>	<b>116 998</b>	<b>5 Net national income (3-4)</b>	<b>B5*N</b>
-884	-1 006	-996	-1 073	-1 192	6 Current transfers from the rest of the world, net	B6UN
<b>93 565</b>	<b>97 338</b>	<b>106 331</b>	<b>111 194</b>	<b>115 806</b>	<b>7 Disposable income, net (5+6)</b>	<b>B6N</b>
112 685	117 184	127 518	133 542	138 391	8 Disposable income, gross (4+7)	B6G
10 888	11 058	15 016	14 884	14 364	9 Saving	B8N
82 677	86 280	91 315	96 310	101 442	10 Final consumption expenditure	P3K
<b>93 565</b>	<b>97 338</b>	<b>106 331</b>	<b>111 194</b>	<b>115 806</b>	<b>11 Disposable income, net (9+10)</b>	<b>B6N</b>
<i>EUR 1 000 000, at 2000 prices</i>						
119 769	123 807	130 145	131 532	134 522	1 Gross domestic product, at market prices	B1*GMH
-2 897	-1 867	-1 631	-825	-208	2 Balance of primary incomes from the rest of the world, net	B5N
2 572	1 400	0	123	-909	3 The terms of trade effect	B11VV
<b>119 444</b>	<b>123 340</b>	<b>128 514</b>	<b>130 830</b>	<b>133 405</b>	<b>4 Gross national income (1+2+3)</b>	<b>B5*G</b>
20 562	20 862	21 187	21 615	22 087	5 Consumption of fixed capital	K1K
<b>98 882</b>	<b>102 478</b>	<b>107 327</b>	<b>109 215</b>	<b>111 318</b>	<b>6 Net national income (4-5)</b>	<b>B5*N</b>
-934	-1 046	-996	-1 037	-1 128	7 Current transfers from the rest of the world, net	B6UN
<b>97 948</b>	<b>101 432</b>	<b>106 331</b>	<b>108 178</b>	<b>110 190</b>	<b>8 Disposable income, net (6+7)</b>	<b>B6N</b>
118 510	122 294	127 518	129 793	132 277	9 Disposable income, gross (5+8)	B6G
<i>EUR 1 000 000, at 2000 prices</i>						
86 884	89 389	91 315	93 152	95 214	Final consumption expenditure	P3K
<i>volume indices 2000 = 100</i>						
92,9	96,0	100,0	101,8	103,8	Gross national income at market prices	B5*G
92,1	95,5	100,0	101,8	103,7	Net national income at market prices	B5*N
92,1	95,4	100,0	101,7	103,6	Disposable income, net	B6N
<i>per capita</i>						
22 039	22 883	24 829	25 947	26 838	Gross national income at market prices, at current prices, EUR	B5*G
93,4	96,2	100,0	101,6	103,3	Gross national income at market prices, volume index	
4,9	3,0	4,0	1,6	1,7	Gross national income at market prices, percentage changes	
18 329	19 040	20 736	21 640	22 495	Net national income, at current prices, EUR	B5*N
5 153	5 165	5 176	5 188	5 201	Mean population, 1 000 persons	

Pääaggregaatit

# 1.3. Kansantulo sektoreittain

	1989	1990	1991	1992	1993	1994	1995	1996	1997
<i>1 000 000 euroa, käypiin hintoihin</i>									
1 Palkansaajakorvaukset (2+3)	44 984	49 120	49 247	46 563	43 958	44 719	47 499	49 571	52 222
2 Palkat ja palkkiot 1)	36 352	39 125	39 078	36 919	34 627	34 777	37 053	38 973	41 232
3 Työnantajan sosiaaliturvamaksut	8 632	9 995	10 169	9 644	9 331	9 942	10 446	10 598	10 990
4 Omaisuus- ja yrittäjätulot, netto	11 108	9 855	5 170	5 532	8 260	12 107	16 738	17 114	21 069
Yritykset	2 817	295	-4 362	-3 917	-1 853	3 223	6 684	6 872	10 128
Asuntoyhteisöt	-374	-451	-470	-447	-347	-321	-295	-247	-197
Rahoitus- ja vakuutuslaitokset	203	804	505	-151	513	616	644	1 143	897
Julkisyhteisöt	1 552	2 113	2 268	2 168	982	-325	-50	-417	-897
Kotitaloudet	6 910	7 095	7 226	7 903	8 950	8 897	9 692	9 647	10 993
siitä yrittäjätulo maataloudesta	1 178	1 620	1 317	1 028	1 282	1 209	1 518	1 146	1 157
yrittäjätulo metsätaloudesta	790	786	504	461	474	690	815	642	959
laskennallinen asuntotulo	-476	-782	-211	423	1 472	1 939	1 835	2 205	2 793
muu yrittäjätulo	1 625	1 231	1 090	1 021	1 102	1 308	1 511	1 771	2 120
Kotitalouksia palvelevat voittoja tavoittelemattomat yhteisöt	0	-1	3	-24	15	17	63	116	145
Sektoreittain jakamaton	0	0	0	0	0	0	0	0	0
5 Julkisyhteisöjen saamat tuotannon ja tuonnin verot miinus maksamat tukipalkkiot	10 994	10 910	10 067	9 464	9 447	10 169	10 289	11 595	13 450
<b>6 Kansantulo (1+4+5)</b>	<b>67 086</b>	<b>69 885</b>	<b>64 484</b>	<b>61 559</b>	<b>61 665</b>	<b>66 995</b>	<b>74 526</b>	<b>78 280</b>	<b>86 741</b>

Tulot työsuhdeoptioista

*Prosenttiosuudet kansantulosta*

1 Palkansaajakorvaukset (2+3)	67,1	70,3	76,4	75,6	71,3	66,7	63,7	63,3	60,2
2 Palkat ja palkkiot 1)	54,2	56,0	60,6	60,0	56,2	51,9	49,7	49,8	47,5
3 Työnantajan sosiaaliturvamaksut	12,9	14,3	15,8	15,7	15,1	14,8	14,0	13,5	12,7
4 Omaisuus- ja yrittäjätulot, netto	16,6	14,1	8,0	9,0	13,4	18,1	22,5	21,9	24,3
Yritykset	4,2	0,4	-6,8	-6,4	-3,0	4,8	9,0	8,8	11,7
Asuntoyhteisöt	-0,6	-0,6	-0,7	-0,7	-0,6	-0,5	-0,4	-0,3	-0,2
Rahoitus- ja vakuutuslaitokset	0,3	1,2	0,8	-0,2	0,8	0,9	0,9	1,5	1,0
Julkisyhteisöt	2,3	3,0	3,5	3,5	1,6	-0,5	-0,1	-0,5	-1,0
Kotitaloudet	10,3	10,2	11,2	12,8	14,5	13,3	13,0	12,3	12,7
Kotitalouksia palvelevat voittoja tavoittelemattomat yhteisöt	0,0	0,0	0,0	0,0	0,0	0,0	0,1	0,1	0,2
Sektoreittain jakamaton	0,0	0,0	0,0	0,0	0,0	0,0	0,0	0,0	0,0
5 Julkisyhteisöjen saamat tuotannon ja tuonnin verot miinus maksamat tukipalkkiot	16,4	15,6	15,6	15,4	15,3	15,2	13,8	14,8	15,5
<b>6 Kansantulo (1+4+5)</b>	<b>100</b>	<b>100</b>	<b>100</b>	<b>100</b>	<b>100</b>	<b>100</b>	<b>100</b>	<b>100</b>	<b>100</b>

1) Sisältää palkat ja palkkiot ulkomailta, netto. Ei sisällä tuloja työsuhdeoptioista.

# 1.3. National income by sector

1998	1999	2000	2001	2002*		Koodi/Code
<i>EUR 1 000 000, at current prices</i>						
56 301	59 021	62 767	66 922	68 830	1 Compensation of employees (2+3)	S14: D1R
44 281	46 485	49 829	53 076	54 777	2 Wages and salaries 1)	S14: D11R
12 020	12 536	12 938	13 846	14 053	3 Employers' social contributions	S14: D12R
23 699	24 062	28 727	29 131	30 874	4 Property and entrepreneurial income, net	S1: B2N+B3N+D4R-D4K
12 079	12 289	14 315	14 495	12 750	Non-financial corporations	S111: B5N
-225	-243	-282	-337	-231	Housing corporations	S112: B5N
1 240	216	-749	-923	1 415	Financial and insurance corporations	S12: B5N
-461	-572	738	1 210	1 626	General government	S13: B2N+D4R-D4K
10 910	12 004	13 695	13 954	14 823	Households	S14: B2N+B3N+D4R-D4K
700	947	1 227	1 159	1 214	of which entrepreneurial income from agriculture	S14: B41N
963	956	1 019	893	942	entrepreneurial income from forestry	S14: B42N
2 796	3 068	2 636	2 596	3 270	imputed rent of owner-occupiers	S14: B43N
2 175	2 382	2 584	2 822	3 271	other entrepreneurial income	S14: B44N
156	368	1 010	732	491	Non-profit institutions serving households	S15: B5N
0	0	0	0	0	Undivided between sectors	SN: D1K
14 449	15 261	15 833	16 214	17 294	5 Taxes on production and imports received by general government less subsidies paid by general government	S1: D2R-D3K
<b>94 449</b>	<b>98 344</b>	<b>107 327</b>	<b>112 267</b>	<b>116 998</b>	<b>6 National income (1+4+5)</b>	<b>B5*N</b>
168	874	997	528	492	Income from employee stock options	

## Percentages of national income

59,6	60,0	58,5	59,6	58,8	1 Compensation of employees (2+3)	S14: D1R
46,9	47,3	46,4	47,3	46,8	2 Wages and salaries 1)	S14: D11R
12,7	12,7	12,1	12,3	12,0	3 Employers' social contributions	S14: D12R
25,1	24,5	26,8	25,9	26,4	4 Property and entrepreneurial income, net	S1: B2N+B3N+D4R-D4K
12,8	12,5	13,3	12,9	10,9	Non-financial corporations	S111: B5N
-0,2	-0,2	-0,3	-0,3	-0,2	Housing corporations	S112: B5N
1,3	0,2	-0,7	-0,8	1,2	Financial and insurance corporations	S12: B5N
-0,5	-0,6	0,7	1,1	1,4	General government	S13: B2N+D4R-D4K
11,6	12,2	12,8	12,4	12,7	Households	S14: B2N+B3N+D4R-D4K
0,2	0,4	0,9	0,7	0,4	Non-profit institutions serving households	S15: B5N
0,0	0,0	0,0	0,0	0,0	Undivided between sectors	SN: D1K
15,3	15,5	14,8	14,4	14,8	5 Taxes on production and imports received by general government less subsidies paid by general government	S1: D2R-D3K
<b>100</b>	<b>100</b>	<b>100</b>	<b>100</b>	<b>100</b>	<b>6 National income (1+4+5)</b>	<b>B5*N</b>

1) Including wages and salaries receivable from the rest of the world, net. Excluding income from employee stock options.

# 1.4. Tarjontataulukko perushintaan ml. muunnos ostajanhintaiseksi

Vuosi 2001 1 000 000 euroa, käypiin hintoihin

Toimialat (TOL2002)		Toimialojen tuotos				
		Maatalous, riistatalous ja niihin liittyvät palvelut	Metsätalous ja siihen liittyvät palvelut	Kalatalous	Energia- mineraalien kaivu	Malmien ja mineraalien kaivu pl. energiamineraalit
Tuotteet (KTTL)		01	02	B	CA	CB
No		1	2	3	4	5
1	01 Maa- ja riistataloustuotteet sekä niihin liittyvät palvelut	4 404				
2	02 Metsätaloustuotteet sekä niihin liittyvät palvelut		3 115			0
3	B Kala- ja muut kalastustuotteet sekä niihin liittyvät palvelut			141		
4	CA Energiamineraalit				222	0
5	CB Metallimalmit, mineraalien kaivun ja louhinnan muut tuotteet				3	608
6	DA Elintarvikkeet, juomat ja tupakkatuotteet					0
7	DB Tekstiilit, vaatteet ja turkikset					
8	DC Nahka ja nahkatuotteet					
9	DD Puutavara ja puutuotteet	5			7	
10	21 Massa, paperi ja paperituotteet					
11	22 Painotuotteet sekä ääni-, kuva- ja atk- tallenteet					
12	DF Koksi, öljytuotteet ja ydinpoltoaine					
13	DG Kemikaalit, kemialliset tuotteet ja tekokuidut				0	
14	DH Kumi- ja muovituotteet					
15	DI Muut ei-metalliset mineraalituotteet				0	16
16	DJ Perusmetallit ja metallituotteet					16
17	DK Muualla luokittelemattomat koneet ja laitteet					0
18	DL Sähkötekniset tuotteet ja optiset laitteet					
19	DM Kulkuneuvot					
20	DN Huonekalut; muualla luokittelemattomat teollisuustuotteet					
21	E Sähkö, kaasu ja vesi				0	0
22	F Rakennustyöt				6	2
23	G Kaupan palvelut; moottoriajoneuv. ja kotit.esineiden korjaus				13	3
24	H Majoitus- ja ravitsemispalvelut	16				
25	IA Kuljetus- ja varastointipalvelut				3	5
26	IB Posti- ja teleliikennepalvelut					
27	J Rahoitus- ja vakuutuspalvelut					
28	KA Kiinteistöalan palvelut				2	4
29	KB Liike-elämän palvelut	30			6	19
30	L Julkisen hallinnon palvelut, pakollinen sosiaalivakuutus					
31	M Koulutuspalvelut				1	2
32	N Terveystieteiden ja sosiaalipalvelut					
33	O Muut yhteiskunnalliset ja henkilökohtaiset palvelut					
34	P Kotitalouspalvelut					
35	<b>Yhteensä</b>	<b>4 456</b>	<b>3 115</b>	<b>141</b>	<b>263</b>	<b>675</b>
36	Cif/fob-korjaus, vakuutus- ja rahtitulo					
37	Suomalaisten kotitalouksien ostot ulkomailta					
38	<b>Yhteensä</b>	<b>4 456</b>	<b>3 115</b>	<b>141</b>	<b>263</b>	<b>675</b>
39	josta					
40	- markkinatuotos	4 396	2 960	87	263	675
41	- tuotos omaan loppukäyttöön	60	156	54		
42	- muu markkinaton tuotos					

\*Julkaisun muissa taulukoissa esitettyjen tarkempien toimialatietojen summat saattavat erota tässä esitetyistä pyöristysten vuoksi.

# 1.4. Supply table at basic prices, incl. a transformation into purchasers' prices

Year 2001 EUR 1 000 000, at current prices

Output of industries					Industries (NACE)
Elintarvikkeiden, juomien ja tupakan valmistus	Tekstiilien ja vaatteiden valmistus	Nahan ja nahkatuotteiden valmistus	Puutavaran ja puutuotteiden valmistus	Massan, paperin ja paperituotteiden valmistus	
Manuf. of food products, beverages and tobacco	Manuf. of textiles and textile products	Manuf. of leather and leather products	Manuf. of wood and wood products	Manuf. of pulp, paper and paper products	Products (CPA)
DA 6	DB 7	DC 8	DD 9	21 10	
19					01 Products of agriculture, hunting and related services
0			3		02 Products of forestry, logging and related services
5					B Fish and other fishing products; services incidental of fishing
					CA Coal, peat, crude petroleum and natural gas
2					CB Metal ores, other mining and quarrying products
8 190	0				DA Food products, beverages and tobacco products
	1 148	1	1	3	DB Textiles, wearing apparels and furs
0	1	226			DC Leather and leather products
	0	0	5 108	9	DD Wood and wood products
2	0		2	13 995	21 Pulp, paper and paper products
			0	26	22 Printed matter and recorded media
					DF Coke, refined petroleum products and nuclear fuel
13	4			35	DG Chemicals, chemical products, man-made fibres
	4	0	1	9	DH Rubber and plastic products
	0				DI Other non-metallic mineral products
	8		8	4	DJ Basic metals and fabricated metal products
	1		0	48	DK Machinery and equipment n.e.c.
	0	0	1		DL Electrical and optical equipment
			1		DM Transport equipment
0	1	0	18		DN Furniture; other manufactured goods n.e.c.
1	0		10	235	E Electrical energy, gas, steam and hot water
			3		F Construction work
177	40	2	48	164	G Trade, mainten. and repair serv. of motor vehicles and househ. goods
17			1		H Hotel and restaurant services
33	1	1	16	30	IA Transport and storage services
					IB Post and telecommunication services
					J Financial intermediation and insurance services
65	4	1	7	30	KA Real estate services
106	7	2	51	247	KB Business services
					L Administration services; compulsory social security services
11	0	0	5	10	M Education services
					N Health and social work services
					O Other community, social and personal services
					P Private households with employed persons
8 642	1 221	234	5 285	14 844	<b>Total</b>
					Cif/ fob adjustments on imports
8 642	1 221	234	5 285	14 844	Direct purchases abroad by residents
					<b>Total</b>
					Total of which:
8 642	1 221	234	5 285	14 844	- Market output
					- Non-market output for own final use
					- Other non-market output

\*Sums of more detailed industry level figures in other tables of this publication may differ from those of this table due to rounding.



# 1.4. Tarjontataulukko perushintaan ml. muunnos ostajanhintaiseksi

Vuosi 2001 1 000 000 euroa, käypiin hintoihin

Toimialat (TOL2002)		Toimialojen tuotos				
		Kustantaminen ja painaminen	Koksin, öljytuotteiden ja ydinpolttolaitteen valm.	Kemikaalien ja kemiallisten tuotteiden valmistus	Kumi- ja muovituotteiden valmistus	Ei-metallisten mineraalituott. valmistus
Tuotteet (KTTL)		Publishing and printing	Man. of refined petroleum prods, coke and nuclear fuel	Manuf. of chemicals and chemical products	Manuf. of rubber and plastic products	Manuf. of other non-metallic mineral products
No		22	DF	DG	DH	DI
		11	12	13	14	15
1	01 Maa- ja riistataloustuotteet sekä niihin liittyvät palvelut				0	
2	02 Metsätaloustuotteet sekä niihin liittyvät palvelut			0		
3	B Kala- ja muut kalastustuotteet sekä niihin liittyvät palvelut					
4	CA Energiamineraalit			5		3
5	CB Metallimalmit, mineraalien kaivun ja louhinnan muut tuotteet		1	4		79
6	DA Elintarvikkeet, juomat ja tupakkatuotteet			69		
7	DB Tekstiilit, vaatteet ja turkkiset			1	4	9
8	DC Nahka ja nahkatuotteet	0				
9	DD Puutavara ja puutuotteet			1	10	
10	21 Massa, paperi ja paperituotteet	66		17	36	
11	22 Painotuotteet sekä ääni-, kuva- ja atk- tallenteet	2 910		0		
12	DF Koksi, öljytuotteet ja ydinpolttolaitteen valm.		3 275	30		
13	DG Kemikaalit, kemialliset tuotteet ja tekokuidut	12	5	4 954	0	
14	DH Kumi- ja muovituotteet	3		4	2 172	0
15	DI Muut ei-metalliset mineraalituotteet			1	1	2 059
16	DJ Perusmetallit ja metallituotteet	1		147	48	
17	DK Muualla luokittelemattomat koneet ja laitteet				58	11
18	DL Sähkötekniset tuotteet ja optiset laitteet	28			11	
19	DM Kulkuneuvot				10	
20	DN Huonekalut; muualla luokittelemattomat teollisuustuotteet	1			9	6
21	E Sähkö, kaasua ja vesi		103	7		1
22	F Rakennustyöt		0	1		0
23	G Kaupan palvelut; moottoriajoneuv. ja kolit.esineiden korjaus	155	31	122	32	28
24	H Majoitus- ja ravitsemispalvelut	0		1		0
25	IA Kuljetus- ja varastointipalvelut	52	65	22	10	27
26	IB Posti- ja teleliikennepalvelut	2	2	8	1	1
27	J Rahoitus- ja vakuutuspalvelut					
28	KA Kiinteistöalan palvelut	53	31	35	15	11
29	KB Liike-elämän palvelut	941	140	96	25	57
30	L Julkisen hallinnon palvelut, pakollinen sosiaalivakuutus					
31	M Koulutuspalvelut	18	22	8	3	9
32	N Terveystieteiden ja sosiaalipalvelut					
33	O Muut yhteiskunnalliset ja henkilökohtaiset palvelut					
34	P Kotitalouspalvelut					
35	<b>Yhteensä</b>	<b>4 241</b>	<b>3 675</b>	<b>5 532</b>	<b>2 444</b>	<b>2 299</b>
36	Cif/fob-korjaus, vakuutus- ja rahtitulo					
37	Suomalaisien kotitalouksien ostot ulkomailla					
38	<b>Yhteensä</b>	<b>4 241</b>	<b>3 675</b>	<b>5 532</b>	<b>2 444</b>	<b>2 299</b>
39	josta					
40	- markkinatuotos	4 241	3 675	5 532	2 444	2 299
41	- tuotos omaan loppukäyttöön					
42	- muu markkinaton tuotos					

\*Julkaisun muissa taulukoissa esitettyjen tarkempien toimialatietojen summat saattavat erota tässä esitetyistä pyöristysten vuoksi.

# 1.4. Supply table at basic prices, incl. a transformation into purchasers' prices

Year 2001 EUR 1 000 000, at current prices

Output of industries					Industries (NACE)
Metallien jalostus ja metallituotteiden valmistus	Koneiden ja laitteiden valmistus	Sähkötekn. tuotteiden ja optisten laitt. valmistus	Kulkuneuvojen valmistus	Muu valmistus ja kierrätys	
Manuf. of basic metals and fabric. metal products	Manuf. of machinery and equipment n.e.c.	Manuf. of electrical and optical equipment	Manuf. of transport equipment	Manufacturing n.e.c. and recycling	Products (CPA)
DJ 16	DK 17	DL 18	DM 19	DN 20	
0	0		0	0	01 Products of agriculture, hunting and related services
					02 Products of forestry, logging and related services
					B *Fish and other fishing products; services incidental of fishing
					CA Coal, peat, crude petroleum and natural gas
					CB Metal ores, other mining and quarrying products
					DA Food products, beverages and tobacco products
1			0	2	DB Textiles, wearing apparels and furs
				2	DC Leather and leather products
2	3		0	8	DD Wood and wood products
1					21 Pulp, paper and paper products
0		1		4	22 Printed matter and recorded media
13					DF Coke, refined petroleum products and nuclear fuel
105	5	68			DG Chemicals, chemical products, man-made fibres
24	1	26	2	13	DH Rubber and plastic products
1	7			12	DI Other non-metallic mineral products
10 245	169	44	94	150	DJ Basic metals and fabricated metal products
343	10 427	35	44	0	DK Machinery and equipment n.e.c.
22	185	19 719	9	3	DL Electrical and optical equipment
35	91	4	3 472	1	DM Transport equipment
23	1	0	0	1 509	DN Furniture; other manufactured goods n.e.c.
53		0		0	E Electrical energy, gas, steam and hot water
22	10	0	0	0	F Construction work
45	169	374	25	96	G Trade, mainten. and repair serv. of motor vehicles and househ. goods
	0	0		0	H Hotel and restaurant services
49	77	36	4	7	IA Transport and storage services
9	4	8	1	1	IB Post and telecommunication services
					J Financial intermediation and insurance services
71	35	74	9	9	KA Real estate services
174	235	495	16	21	KB Business services
					L Administration services; compulsory social security services
17	27	12	1	2	M Education services
					N Health and social work services
					O Other community, social and personal services
					P Private households with employed persons
<b>11 253</b>	<b>11 446</b>	<b>20 896</b>	<b>3 678</b>	<b>1 840</b>	<b>Total</b>
					Cif/ fob adjustments on imports
					Direct purchases abroad by residents
<b>11 253</b>	<b>11 446</b>	<b>20 896</b>	<b>3 678</b>	<b>1 840</b>	<b>Total</b>
					Total of which:
11 253	11 446	20 896	3 678	1 840	- Market output
					- Non-market output for own final use
					- Other non-market output

\*Sums of more detailed industry level figures in other tables of this publication may differ from those of this table due to rounding.

# 1.4. Tarjontataulukko perushintaan ml. muunnos ostajanhintaiseksi

Vuosi 2001 1 000 000 euroa, käypiin hintoihin

Toimialat (TOL2002)		Toimialojen tuotos				
		Sähkö-, kaasu- ja vesihuolto	Rakenta- minen	Kauppa; moottoriajon. ja kotital. esin. korjaus	Majoitus- ja ravitsemis- toiminta	Kuljetus ja varastointi
Tuotteet (K TTL)		E	F	G	H	IA
No		21	22	23	24	25
1	01 Maa- ja riistataloustuotteet sekä niihin liittyvät palvelut					
2	02 Metsätaloustuotteet sekä niihin liittyvät palvelut					
3	B Kala- ja muut kalastustuotteet sekä niihin liittyvät palvelut					
4	CA Energiamineraalit					
5	CB Metallimalmit, mineraalien kaivun ja louhinnan muut tuotteet					
6	DA Elintarvikkeet, juomat ja tupakkatuotteet					
7	DB Tekstiilit, vaatteet ja turkikset					
8	DC Nahka ja nahkatuotteet					
9	DD Puutavara ja puutuotteet					
10	21 Massa, paperi ja paperituotteet					
11	22 Painotuotteet sekä ääni-, kuva- ja atk- tallenteet					
12	DF Koksi, öljytuotteet ja ydinpoltoaine					
13	DG Kemikaalit, kemialliset tuotteet ja tekokuidut					
14	DH Kumi- ja muovituotteet					
15	DI Muut ei-metalliset mineraalituotteet					
16	DJ Perusmetallit ja metallituotteet					
17	DK Muualla luokittelemattomat koneet ja laitteet					
18	DL Sähkötekniset tuotteet ja optiset laitteet			90		
19	DM Kulkuneuvot					5
20	DN Huonekalut; muualla luokittelemattomat teollisuustuotteet					
21	E Sähkö, kaasu ja vesi	4 276				
22	F Rakennustyöt	29	17 364			
23	G Kaupan palvelut; moottoriajoneuv. ja kotital. esineiden korjaus	130	52	21 434		449
24	H Majoitus- ja ravitsemispalvelut	0			4 425	62
25	IA Kuljetus- ja varastointipalvelut		109	0		14 262
26	IB Posti- ja teleliikennepalvelut					
27	J Rahoitus- ja vakuutuspalvelut					
28	KA Kiinteistöalan palvelut	74		290	53	53
29	KB Liike-elämän palvelut	22	104	96	1	74
30	L Julkisen hallinnon palvelut, pakollinen sosiaalivakuutus					
31	M Koulutuspalvelut					
32	N Terveystuoto- ja sosiaalipalvelut					
33	O Muut yhteiskunnalliset ja henkilökohtaiset palvelut	30	93		126	
34	P Kotitalouspalvelut					
35	<b>Yhteensä</b>	<b>4 561</b>	<b>17 722</b>	<b>21 910</b>	<b>4 605</b>	<b>14 904</b>
36	Ciiffob-korjaus, vakuutus- ja rahtitulo					
37	Suomalaisten kotitalouksien ostot ulkomailta					
38	<b>Yhteensä</b>	<b>4 561</b>	<b>17 722</b>	<b>21 910</b>	<b>4 605</b>	<b>14 904</b>
39	josta					
40	- markkinatuotos	4 561	16 096	21 817	4 604	13 155
41	- tuotos omaan loppukäyttöön		1 265	93	1	19
42	- muu markkinaton tuotos		361			1 730

\*Julkaisun muissa taulukoissa esitetyjen tarkempien toimialatietojen summat saattavat erota tässä esitetyistä pyöristysten vuoksi.

# 1.4. Supply table at basic prices, incl. a transformation into purchasers' prices

Year 2001 EUR 1 000 000, at current prices

Output of industries						Industries (NACE)
Posti- ja teleliikenne	Rahoitus- ja vakuutus-toiminta	Kiinteistöalan palvelut	Liike-elämää palveleva toiminta	Hallinto, pakollinen sosiaali-vakuutus	Koulutus	
Post and telecom-munications	Financial intermediation and insurance	Real estate activities	Business activities	Administration, compulsory social security	Education	Products (CPA)
IB 26	J 27	KA 28	KB 29	L 30	M 31	
				44	66	01 Products of agriculture, hunting and related services
						02 Products of forestry, logging and related services
						B Fish and other fishing products; services incidental of fishing
						CA Coal, peat, crude petroleum and natural gas
						CB Metal ores, other mining and quarrying products
						DA Food products, beverages and tobacco products
						DB Textiles, wearing apparels and furs
						DC Leather and leather products
						DD Wood and wood products
						21 Pulp, paper and paper products
						22 Printed matter and recorded media
						DF Coke, refined petroleum products and nuclear fuel
						DG Chemicals, chemical products, man-made fibres
						DH Rubber and plastic products
						DI Other non-metallic mineral products
						DJ Basic metals and fabricated metal products
						DK Machinery and equipment n.e.c.
						DL Electrical and optical equipment
						DM Transport equipment
						DN Furniture; other manufactured goods n.e.c.
18						E Electrical energy, gas, steam and hot water
						F Construction work
						G Trade, mainten. and repair serv. of motor vehicles
					51	H Hotel and restaurant services
						IA Transport and storage services
6 278						IB Post and telecommunication services
	6 588					J Financial intermediation and insurance services
	206	19 410	94	417	88	KA Real estate services
0	247	1	14 549	454	25	KB Business services
				9 355		L Administration services; compulsory social security services
			27		7 844	M Education services
				11		N Health and social work services
						O Other community, social and personal services
						P Private households with employed persons
6 296	7 041	19 411	14 670	10 282	8 075	Total
						Cif/ fob adjustments on imports
						Direct purchases abroad by residents
6 296	7 041	19 411	14 670	10 282	8 075	Total
						Total of which:
6 296	6 794	8 696	13 749	1 975	944	- Market output
0	247	10 715	39	137	96	- Non-market output for own final use
			882	8 170	7 035	- Other non-market output

\*Sums of more detailed industry level figures in other tables of this publication may differ from those of this table due to rounding.

# 1.4. Tarjontataulukko perushintaan ml. muunnos ostajanhintaiseksi

Vuosi 2001 1 000 000 euroa, käypiin hintoihin

		Toimialojen tuotos / Output of industries			Tuonti	
Toimialat (TOL2002)		Terveys- huolto- ja sosiaali- palvelut	Muut yhteiskunn. ja henk.koht. palvelut	Kotitalous- palvelut	Yhteensä	Tuonti EU:n alueelta
		Health and social work	Other community, social and personal services	Household service activities	Total	Intra EU imports
Tuotteet (KTTL)		N	O	P	35	36
No		32	33	34		
1	01 Maa- ja niestataloustuotteet sekä niihin liittyvät palvelut				4 424	375
2	02 Metsätaloustuotteet sekä niihin liittyvät palvelut				3 119	7
3	B Kala- ja muut kalastustuotteet sekä niihin liittyvät palvelut				146	10
4	CA Energiamineraalit				229	659
5	CB Metallimalmit, mineraalien kaivun ja louhinnan muut tuotteet				696	335
6	DA Elintarvikkeet, juomat ja tupakkatuotteet				8 259	1 257
7	DB Tekstiilit, vaatteet ja turkkiset				1 169	727
8	DC Nahka ja nahkatuotteet				229	143
9	DD Puutavara ja puutuotteet				5 154	100
10	21 Massa, paperi ja paperituotteet				14 119	493
11	22 Painotuotteet sekä ääni-, kuva- ja atk- tallenteet				2 942	195
12	DF Koksi, öljytuotteet ja ydinpoltoaine				3 318	355
13	DG Kemikaalit, kemialliset tuotteet ja tekokuidut				5 203	2 910
14	DH Kumi- ja muovituotteet				2 259	697
15	DI Muut ei-metalliset mineraalituotteet				2 097	321
16	DJ Perusmetallit ja metallituotteet				10 933	1 720
17	DK Muualla luokittelemattomat koneet ja laitteet				10 967	2 765
18	DL Sähkötekniset tuotteet ja optiset laitteet				20 068	3 482
19	DM Kulkuneuvot				3 618	2 934
20	DN Huonekalut; muualla luokittelemattomat teollisuustuotteet				1 568	402
21	E Sähkö, kaasua ja vesi				4 685	74
22	F Rakennustyöt	48	13		17 608	
23	G Kaupan palvelut; moottoriajoneuv. ja kotit.esineiden korjaus				23 606	114
24	H Majoitus- ja ravitsemispalvelut	169	5		4 747	50
25	IA Kuljetus- ja varastointipalvelut				14 807	1 716
26	IB Posti- ja teleliikennepalvelut				6 314	125
27	J Rahoitus- ja vakuutuspalvelut				6 588	33
28	KA Kiinteistöalan palvelut	125	215		21 479	
29	KB Liike-elämän palvelut; vuokraus- ja tutkimuspalvelut	17	38		18 296	1 513
30	L Julkisen hallinnon palvelut, pakollinen sosiaalivakuutus				9 355	61
31	M Koulutuspalvelut		159		8 181	
32	N Terveys- ja sosiaalipalvelut	12 925	128	83	13 147	
33	O Muut yhteiskunnalliset ja henkilökohtaiset palvelut		7 163		7 413	77
34	P Kotitalouspalvelut			106	106	
35	<b>Yhteensä</b>	<b>13 283</b>	<b>7 721</b>	<b>189</b>	<b>256 851</b>	<b>23 649</b>
36	Ciffob-korjaus, vakuutus- ja rahtitulo					-215
37	Suomalaisten kotitalouksien ostot ulkomailta					693
38	<b>Yhteensä</b>	<b>13 283</b>	<b>7 721</b>	<b>189</b>	<b>256 851</b>	<b>24 127</b>
39	josta					
40	- markkinatuotos	2 980	4 649		212 228	-215
41	- tuotos omaan loppukäyttöön	68	52	189	13 190	
42	- muu markkinaton tuotos	10 235	3 020		31 433	

\*Julkaisun muissa taulukoissa esitettyjen tarkempien toimialatietojen summat saattavat erota tässä esitetyistä pyöristysten vuoksi.

# 1.4. Supply table at basic prices, incl. a transformation into purchasers' prices

Year 2001 EUR 1 000 000, at current prices

Imports		Hinnanmuodostus				Industries (NACE)
Tuonti EU:n ulkopuolelta	Tuonti	Tarjonta yhteensä perushintaan	Kaupan ja kuljetuksen lisät	Tuoteverot minus tuotekipalkkiot	Tarjonta yhteensä ostajan hintaan	
Extra EU imports	Imports	Total supply at basic prices	Trade and transport margins	Taxes less subsidies on products	Total supply at purchasers' prices	
37	38	39	40	41	42	Products (CPA)
339	714	5 138	932	-602	5 468	01 Products of agriculture, hunting and related services
470	477	3 596	1 077	19	4 692	02 Products of forestry, logging and related services
29	39	185	27	5	218	B Fish and other fishing products; services incidental of fishing
2 363	3 022	3 252	77	102	3 431	CA Coal, peat, crude petroleum and natural gas
741	1 076	1 772	100	4	1 875	CB Metal ores, other mining and quarrying products
331	1 588	9 847	5 020	3 775	18 642	DA Food products, beverages and tobacco products
777	1 504	2 673	1 800	617	5 090	DB Textiles, wearing apparels and furs
134	277	506	319	114	939	DC Leather and leather products
204	304	5 458	612	46	6 117	DD Wood and wood products
130	623	14 742	1 939	174	16 855	21 Pulp, paper and paper products
68	262	3 204	721	131	4 056	22 Printed matter and recorded media
750	1 105	4 424	1 095	2 796	8 315	DF Coke, refined petroleum products and nuclear fuel
1 053	3 962	9 165	1 698	469	11 332	DG Chemicals, chemical products, man-made fibres
217	914	3 173	611	74	3 857	DH Rubber and plastic products
115	436	2 534	595	68	3 196	DI Other non-metallic mineral products
1 099	2 820	13 752	978	105	14 836	DJ Basic metals and fabricated metal products
970	3 735	14 702	582	254	15 538	DK Machinery and equipment n.e.c.
5 354	8 836	28 904	1 914	531	31 348	DL Electrical and optical equipment
733	3 667	7 285	1 112	1 591	9 988	DM Transport equipment
310	712	2 280	1 017	327	3 624	DN Furniture; other manufactured goods n.e.c.
143	217	4 901	439	878	6 218	E Electrical energy, gas, steam and hot water
		17 608		1 112	18 720	F Construction work
80	194	23 800	-21 832	159	2 127	G Trade, mainten. and repair serv. of motor vehicles
40	90	4 837		895	5 732	H Hotel and restaurant services
74	1 790	16 597	-980	110	15 727	IA Transport and storage services
156	280	6 595		537	7 132	IB Post and telecommunication services
-13	20	6 608		521	7 129	J Financial intermediation and insurance services
		21 479		687	22 166	KA Real estate services
1 352	2 865	21 162	148	550	21 859	KB Business services; renting and research services
61	121	9 477		0	9 477	L Administration services; compulsory social security services
		8 181		148	8 328	M Education services
		13 147		12	13 159	N Health and social work services
39	116	7 529		1 155	8 683	O Other community, social and personal services
		106			106	P Private households with employed persons
18 119	41 768	298 619	0	17 362	315 981	Total
-156	-370	-370			-370	Cif/ fob adjustments on imports
693	1 385	1 385			1 385	Direct purchases abroad by residents
18 656	42 783	299 634	0	17 362	316 996	Total
						Total of which:
-156	-370	211 857	-9 086	12 097	214 867	- Market output
		13 190			13 190	- Non-market output for own final use
		31 433			31 433	- Other non-market output

\*Sums of more detailed industry level figures in other tables of this publication may differ from those of this table due to rounding.

# 1.5. Käyttötaulukko ostajanhintaan

Vuosi 2001 1 000 000 euroa, käypiin hintoihin

Toimialat (TOL2002)		Toimialojen käyttö					
		Maatalous, riistatalous ja niihin liittyvät palvelut	Metsätalous ja siihen liittyvät palvelut	Kalatalous	Energia-mineraalien kaivu	Malmien ja mineraalien kaivu pl. energiaminer.	Elintarvikkeiden, juomien ja tupakan valmistus
Tuotteet (KTTL)		01	02	B	CA	CB	DA
No		1	2	3	4	5	6
1	01 Maa- ja riistataloustuotteet sekä niihin liittyvät palvelut	1 154					2 213
2	02 Metsätaloustuotteet sekä niihin liittyvät palvelut	0	390		0		0
3	B Kala- ja muut kalastustuotteet sekä niihin liittyvät palvelut			34			48
4	CA Energiamineraalit		0		47		9
5	CB Metallimalmit, mineraalien kaivun ja louhinnan muut tuotteet				7	47	4
6	DA Elintarvikkeet, juomat ja tupakkatuotteet	630	16	15	4	10	1 985
7	DB Tekstiilit, vaatteet ja turkikset	4	5	0	1	3	29
8	DC Nahka ja nahkatuotteet						
9	DD Puutavara ja puutuotteet	11			1	1	9
10	21 Massa, paperi ja paperituotteet	18	21	0	5	15	309
11	22 Painotuotteet sekä ääni-, kuva- ja atk- tallenteet	0	0	0	0	0	3
12	DF Koksi, öljytuotteet ja ydinpoltoaine	303	29	2	3	32	33
13	DG Kemikaalit, kemialliset tuotteet ja tekokuidut	354	48	0	6	47	131
14	DH Kumi- ja muovituotteet	1	1	0	6	2	152
15	DI Muut ei-metalliset mineraalituotteet	16			1	0	26
16	DJ Perusmetallit ja metallituotteet	16	0	0	0	4	53
17	DK Muualla luokittelemattomat koneet ja laitteet	28	0		11	144	112
18	DL Sähkötekniset tuotteet ja optiset laitteet				1	2	5
19	DM Kulkuneuvot		17	0			
20	DN Huonekalut; muualla luokittelemattomat teollisuustuotteet	0	0	0	0	0	1
21	E Sähkö, kaasua ja vesi	34	23	2	3	24	102
22	F Rakennustyöt	13					
23	G Kaupan palvelut; moottoriajoneuv. ja kotit.esineiden korjaus	11	32	0	1	2	18
24	H Majoitus- ja ravitsemispalvelut	2	5	0	0	1	12
25	IA Kuljetus- ja varastointipalvelut	8	37	0	36	72	388
26	IB Posti- ja teleliikennepalvelut	7	8	0	4	10	76
27	J Rahoitus- ja vakuutuspalvelut	9	10	0	2	6	61
28	KA Kiinteistöalan palvelut	2	12	0	2	8	98
29	KB Liike-elämän palvelut	70	40	1	17	33	695
30	L Julkisen hallinnon palvelut, pakollinen sosiaalivakuutus	6	7	0	2	4	40
31	M Koulutuspalvelut						
32	N Terveystieteiden ja sosiaalipalvelut	25					
33	O Muut yhteiskunnalliset ja henkilökohtaiset palvelut	2	6	0	1	2	15
34	P Kotitalouspalvelut						
35	<b>Tuotteiden käyttö yhteensä ostajanhintaan</b>	<b>2 723</b>	<b>709</b>	<b>55</b>	<b>160</b>	<b>470</b>	<b>6 627</b>
36	Ciff/fob-korjaus, vakuutus- ja rahtitulo						
37	Suomalaisten kotitalouksien ostot ulkomailla						
38	Ulkomaisten kotitalouksien ostot Suomessa						
39	<b>Välituotekäyttö/loppukäyttö yhteensä ostajanhintaan</b>	<b>2 723</b>	<b>709</b>	<b>55</b>	<b>160</b>	<b>470</b>	<b>6 627</b>
40	Palkansaajakorvaukset	437	329	10	37	135	1 332
41	Muut tuotantoverot, netto	-1 206	-2	-10	-1	0	-11
42	Kiinteän pääoman kuluminen	751	447	9	21	94	470
43	Toimintaylijäämä, netto	1 751	1 632	77	46	-24	224
44	<b>Arvonlisäys brutto, perushintaan</b>	<b>1 733</b>	<b>2 406</b>	<b>86</b>	<b>103</b>	<b>205</b>	<b>2 015</b>
45	<b>Tuotos perushintaan (39 + 44)</b>	<b>4 456</b>	<b>3 115</b>	<b>141</b>	<b>263</b>	<b>675</b>	<b>8 642</b>

\*Julkaisun muissa taulukoissa esitettyjen tarkempien toimialatietojen summat saattavat erota tässä esitetystä pyöristysten vuoksi.

# 1.5. Use table at purchasers' prices

Year 2001 EUR 1 000 000, at current prices

Input of industries						Industries (NACE)
Tekstiilien ja vaatteiden valmistus	Nahan ja nahkatuotteiden valmistus	Puutavaran ja puutuotteiden valmistus	Massan, paperin ja paperituott. valmistus	Kustantaminen ja painaminen	Koksin, öljytuotteiden ja ydinpolttoaineen valmistus	
Manuf. of textiles and textile products	Manuf. of leather and leather products	Manuf. of wood and wood products	Manuf. of pulp, paper and paper products	Publishing and printing	Man. of refined petroleum prods, coke and nuclear fuel	Products (CPA)
DB 7	DC 8	DD 9	21 10	22 11	DF 12	
2			1			01 Products of agriculture, hunting and related services
0	0	2 098	1 781			02 Products of forestry, logging and related services
						B Fish and other fishing products; services incidental of fishing
2	0	1	146	0	2 247	CA Coal, peat, crude petroleum and natural gas
0	0		254			CB Metal ores, other mining and quarrying products
15	13	36	213	46	26	DA Food products, beverages and tobacco products
311	15	14	39	15	8	DB Textiles, wearing apparels and furs
6	58			0		DC Leather and leather products
1	0	730	375	1	1	DD Wood and wood products
24	7	83	2 313	724	38	21 Pulp, paper and paper products
3	0	1	3	643	1	22 Printed matter and recorded media
12	2	19	89	7	391	DF Coke, refined petroleum products and nuclear fuel
141	12	95	1 264	73	41	DG Chemicals, chemical products, man-made fibres
5	2	45	23	20	15	DH Rubber and plastic products
0	0	54	13			DI Other non-metallic mineral products
8	2	86	16	7	6	DJ Basic metals and fabricated metal products
20	2	62	370	42	26	DK Machinery and equipment n.e.c.
0	0	5	13	20	2	DL Electrical and optical equipment
						DM Transport equipment
20	2	8	2	1	0	DN Furniture; other manufactured goods n.e.c.
13	2	99	833	22	78	E Electrical energy, gas, steam and hot water
						F Construction work
2	1	6	18	8	5	G Trade, maintenance and repair services of motor vehicles
1	0	4	12	6	3	H Hotel and restaurant services
33	3	376	1 017	143	78	IA Transport and storage services
11	3	33	126	53	26	IB Post and telecommunication services
7	2	22	64	30	17	J Financial intermediation and insurance services
28	3	29	91	99	41	KA Real estate services
86	13	153	637	495	131	KB Business services
5	1	15	42	20	11	L Administration services; compulsory social security services
						M Education services
						N Health and social work services
						O Other community, social and personal services
						P Private households with employed persons
3	1	7	20	64	5	<b>Total use of products at purchasers' prices</b>
763	143	4 083	9 772	2 540	3 198	Cif/ fob adjustments on imports
						Direct purchases abroad by residents
						Purchases on the domestic territory by non-residents
763	143	4 083	9 772	2 540	3 198	<b>Total intermediate consumption/final use at purch. prices</b>
328	63	883	1 906	1 161	177	Compensation of employees
-4	0	-10	-1	-5	0	Other taxes on production, net
70	11	233	1 232	274	90	Consumption of fixed capital
64	17	96	1 935	271	210	Operating surplus, net
458	91	1 202	5 072	1 701	477	<b>Value added at basic prices</b>
1 221	234	5 285	14 844	4 241	3 675	<b>Output at basic prices (39 + 44)</b>

\*Sums of more detailed industry level figures in other tables of this publication may differ from those of this table due to rounding.



# 1.5. Käyttötaulukko ostajanhintaan

Vuosi 2001 1 000 000 euroa, käypiin hintoihin

Toimialat (TOL2002)		Toimialojen käyttö					
		Kemikaalien ja kemiallisten tuotteiden valmistus	Kumi- ja muovituotteiden valmistus	Ei-metallisten mineraalituott. valmistus	Metallien jalostus ja metallituotteiden valmistus	Koneiden ja laitteiden valmistus	Sähkötekn. tuotteiden ja optisten laitt. valmistus
Tuotteet (KTTL)		Manuf. of chemicals and chemical products	Manuf. of rubber and plastic products	Manuf. of other non-metallic mineral products	Manuf. of basic metals and fabric. metal products	Manuf. of machinery and equipment n.e.c.	Manuf. of electrical and optical equipment
No		DG 13	DH 14	DI 15	DJ 16	DK 17	DL 18
1	01 Maa- ja riistataloustuotteet sekä niihin liittyvät palvelut	3	17				
2	02 Metsätaloustuotteet sekä niihin liittyvät palvelut		0	1	0	0	
3	B Kala- ja muut kalastustuotteet sekä niihin liittyvät palvelut						
4	CA Energiamineraalit	42	1	24	178	1	1
5	CB Metallimalmit, mineraalien kaivun ja louhinnan muut tuotteet	262	1	157	757	2	2
6	DA Elintarvikkeet, juomat ja tupakkatuotteet	135	33	25	72	142	322
7	DB Tekstiilit, vaatteet ja turkkiset	23	37	26	27	55	100
8	DC Nahka ja nahkatuotteet				0		0
9	DD Puutavara ja puutuotteet	9	10	23	30	11	7
10	21 Massa, paperi ja paperituotteet	167	76	58	110	195	459
11	22 Painotuotteet sekä ääni-, kuva- ja atk- tallenteet	1	7	1	2	4	9
12	DF Koksi, öljytuotteet ja ydinpolttoaine	328	8	45	178	16	9
13	DG Kemikaalit, kemialliset tuotteet ja tekokuidut	1 517	646	80	307	41	139
14	DH Kumi- ja muovituotteet	65	149	39	30	110	476
15	DI Muut ei-metalliset mineraalituotteet	39	14	291	103	27	38
16	DJ Perusmetallit ja metallituotteet	79	67	108	4 573	1 382	586
17	DK Muualla luokittelemattomat koneet ja laitteet	85	44	89	355	2 739	151
18	DL Sähkötekniset tuotteet ja optiset laitteet	6	49	5	142	388	7 530
19	DM Kulkuneuvot		7		10	671	
20	DN Huonekalut; muualla luokittelemattomat teollisuustuotteet	1	1	1	9	7	5
21	E Sähkö, kaasu ja vesi	206	37	35	196	43	45
22	F Rakennustyöt						
23	G Kaupan palvelut; moottoriajoneuv. ja kotit.esineiden korjaus	9	4	4	13	25	57
24	H Majoitus- ja ravitsemispalvelut	6	3	3	9	18	40
25	IA Kuljetus- ja varastointipalvelut	252	59	123	288	148	217
26	IB Posti- ja teleliikennepalvelut	47	23	22	70	134	302
27	J Rahoitus- ja vakuutuspalvelut	32	16	15	47	91	205
28	KA Kiinteistöalan palvelut	49	26	27	99	112	320
29	KB Liike-elämän palvelut	452	128	150	347	1 536	3 124
30	L Julkisen hallinnon palvelut, pakollinen sosiaalivakuutus	21	10	10	31	60	134
31	M Koulutuspalvelut						
32	N Terveystuoto- ja sosiaalipalvelut						
33	O Muut yhteiskunnalliset ja henkilökohtaiset palvelut	10	5	5	15	29	65
34	P Kotitalouspalvelut						
35	<b>Tuotteiden käyttö yhteensä ostajanhintaan</b>	<b>3 847</b>	<b>1 479</b>	<b>1 369</b>	<b>8 000</b>	<b>7 986</b>	<b>14 345</b>
36	Cif/fob-korjaus, vakuutus- ja rahtitulo						
37	Suomalaisten kotitalouksien ostot ulkomailla						
38	Ulkomaisten kotitalouksien ostot Suomessa						
39	<b>Välituotekäyttö/loppukäyttö yhteensä ostajanhintaan</b>	<b>3 847</b>	<b>1 479</b>	<b>1 369</b>	<b>8 000</b>	<b>7 986</b>	<b>14 345</b>
40	Palkansaajakorvaukset	818	617	555	2 060	2 408	2 839
41	Muut tuotantoverot, netto	-14	-7	-1	-8	-21	-62
42	Kiinteän pääoman kuluminen	273	135	171	495	328	417
43	Toimintaylijäämä, netto	608	220	205	706	745	3 357
44	<b>Arvonlisäys brutto, perushintaan</b>	<b>1 685</b>	<b>965</b>	<b>930</b>	<b>3 253</b>	<b>3 460</b>	<b>6 551</b>
45	<b>Tuotos perushintaan (39 + 44)</b>	<b>5 532</b>	<b>2 444</b>	<b>2 299</b>	<b>11 253</b>	<b>11 446</b>	<b>20 896</b>

\*Julkaisun muissa taulukoissa esitettyjen tarkempien toimialatietojen summat saattavat erota tässä esitetyistä pyöristysten vuoksi.

# 1.5. Use table at purchasers' prices

Year 2001 EUR 1 000 000, at current prices

Input of industries						Industries (NACE)
Kulkuneuvojen valmistus	Muu valmistus ja kierrätys	Sähkö-, kaasu- ja vesihuolto	Rakentaminen	Kauppa; moottoriajon. ja kotital. esin. korjaus	Majoitus- ja ravitsemistoiminta	
Manuf. of transport equipment	Manufacturing n.e.c. and recycling	Electricity, gas and water supply	Construction	Trade; repair of motor veh. and househ. goods	Hotels and restaurants	Products (CPA)
DM 19	DN 20	E 21	F 22	G 23	H 24	
						115 01 Products of agriculture, hunting and related services
	6	6	8			02 Products of forestry, logging and related services
						29 B Fish and other fishing products; services incidental of fishing
0	0	582				CA Coal, peat, crude petroleum and natural gas
0	0		250			CB Metal ores, other mining and quarrying products
20	19	57	61	258	1 283	DA Food products, beverages and tobacco products
19	37	17	69	212	37	DB Textiles, wearing apparels and furs
0	6			111		DC Leather and leather products
19	182	75	1 638	10		DD Wood and wood products
27	33	78	96	401	118	21 Pulp, paper and paper products
1	1	2	1	585	5	22 Printed matter and recorded media
14	17	540	74	484		DF Coke, refined petroleum products and nuclear fuel
38	46	4	166	76	4	DG Chemicals, chemical products, man-made fibres
74	40	2	625	578	4	DH Rubber and plastic products
40	17		1 616	82		DI Other non-metallic mineral products
760	223	1	1 824	101	2	DJ Basic metals and fabricated metal products
569	27	153	973		66	DK Machinery and equipment n.e.c.
216	12	15	427	1 071		DL Electrical and optical equipment
413			2	195		DM Transport equipment
138	190	1	358	144	24	DN Furniture; other manufactured goods n.e.c.
16	15	138	98	341	50	E Electrical energy, gas, steam and hot water
			1 114	26	63	F Construction work
4	3	10	54	110	22	G Trade, maintenance and repair services of motor vehicles
2	2	7	22	149	37	H Hotel and restaurant services
42	45	28	369	1 929	118	IA Transport and storage services
39	16	129	52	790	109	IB Post and telecommunication services
13	11	37	35	167	57	J Financial intermediation and insurance services
48	47	106	48	749	184	KA Real estate services
113	115	328	865	738	227	KB Business services
8	7	24	23	134	37	L Administration services; compulsory social security services
				7		M Education services
						N Health and social work services
4	4	3	25	263	257	O Other community, social and personal services
						P Private households with employed persons
2 638	1 122	2 347	10 892	9 711	2 848	<b>Total use of products at purchasers' prices</b>
						Cif/ fob adjustments on imports
						Direct purchases abroad by residents
						Purchases on the domestic territory by non-residents
2 638	1 122	2 347	10 892	9 711	2 848	<b>Total intermediate consumption/final use at purch. prices</b>
856	477	696	4 425	7 148	1 380	Compensation of employees
-39	-9	0	3	54	-6	Other taxes on production, net
137	69	1 106	316	1 383	143	Consumption of fixed capital
86	181	412	2 087	3 614	240	Operating surplus, net
1 040	718	2 214	6 831	12 199	1 757	<b>Value added at basic prices</b>
3 678	1 840	4 561	17 722	21 910	4 605	<b>Output at basic prices (39 + 44)</b>

\*Sums of more detailed industry level figures in other tables of this publication may differ from those of this table due to rounding.

# 1.5. Käyttötalukko ostajanhintaan

Vuosi 2001 1 000 000 euroa, käypiin hintoihin

Toimialat (TOL2002)		Toimialojen käyttö					
		Kuljetus ja varastointi	Posti- ja teleliikenne	Rahoitus- ja vakuutus-toiminta	Kiinteistöalan palvelut	Liike-elämää palveleva toiminta	Hallinto, pakollinen sosiaalivakuutus
Tuotteet (KTTL)		IA	IB	J	KA	KB	L
No		25	26	27	28	29	30
1	01 Maa- ja niestataloustuotteet sekä niihin liittyvät palvelut				3		13
2	02 Metsätaloustuotteet sekä niihin liittyvät palvelut						
3	B Kala- ja muut kalastustuotteet sekä niihin liittyvät palvelut				0		
4	CA Energiamineraalit						
5	CB Metallimalmit, mineraalien kaivun ja louhinnan muut tuotteet	0					1
6	DA Elintarvikkeet, juomat ja tupakkatuotteet	113	45	64	127	167	125
7	DB Tekstiilit, vaatteet ja turkikset	86	13	20	39	76	56
8	DC Nahka ja nahkatuotteet	3		7	4	41	
9	DD Puutavara ja puutuotteet	0		3	25	2	17
10	21 Massa, paperi ja paperituotteet	159	60	89	185	264	193
11	22 Painotuotteet sekä ääni-, kuva- ja atk- tallenteet	44	28	19	40	388	94
12	DF Koksi, öljytuotteet ja ydinpoltoaine	1 212	11	45	192	45	50
13	DG Kemikaalit, kemialliset tuotteet ja tekokuidut	11	2	5	8	81	35
14	DH Kumi- ja muovituotteet	65	2	3	6	47	10
15	DI Muut ei-metalliset mineraalituotteet	0		4	2	20	14
16	DJ Perusmetallit ja metallituotteet	10	50	6	4	24	56
17	DK Muualla luokittelemattomat koneet ja laitteet	4			0	4	204
18	DL Sähkötekniset tuotteet ja optiset laitteet	33	570	286	117	1 212	196
19	DM Kulkuneuvot	354	0		0	0	120
20	DN Huonekalut; muualla luokittelemattomat teollisuustuotteet	10	1	92	15	129	24
21	E Sähkö, kaasu ja vesi	110	42	158	1 329	158	182
22	F Rakennustyöt	128	282	73	2 613	9	28
23	G Kaupan palvelut; moottoriajoneuv. ja kotit.esineiden korjaus	309	12	16	165	106	64
24	H Majoitus- ja ravitsemispalvelut	427	21	81	38	118	175
25	IA Kuljetus- ja varastointipalvelut	1 597	214	156	103	357	289
26	IB Posti- ja teleliikennepalvelut	168	459	372	99	813	264
27	J Rahoitus- ja vakuutuspalvelut	73	29	286	82	108	133
28	KA Kiinteistöalan palvelut	317	134	175	278	459	558
29	KB Liike-elämän palvelut	762	134	282	955	1 098	1 020
30	L Julkisen hallinnon palvelut, pakollinen sosiaalivakuutus	105	19	27	54	181	73
31	M Koulutuspalvelut	2	17	61	6	127	110
32	N Terveystuotteet ja sosiaalipalvelut	1	4		0	50	181
33	O Muut yhteiskunnalliset ja henkilökohtaiset palvelut	113	25	66	266	371	117
34	P Kotitalouspalvelut						
35	<b>Tuotteiden käyttö yhteensä ostajanhintaan</b>	<b>6 217</b>	<b>2 173</b>	<b>2 395</b>	<b>6 755</b>	<b>6 454</b>	<b>4 401</b>
36	Cif/fob-korjaus, vakuutus- ja rahtitulo						
37	Suomalaisten kotitalouksien ostot ulkomailla						
38	Ulkomaisten kotitalouksien ostot Suomessa						
39	<b>Väliuotekäyttö/loppukäyttö yhteensä ostajanhintaan</b>	<b>6 217</b>	<b>2 173</b>	<b>2 395</b>	<b>6 755</b>	<b>6 454</b>	<b>4 401</b>
40	Palkansaajakorvaukset	3 463	1 382	1 814	890	5 987	5 082
41	Muut tuotantoverot, netto	8	0	-15	-101	15	1
42	Kiinteän pääoman kuluminen	2 344	620	568	6 491	606	798
43	Toimintaylijäämä, netto	2 872	2 121	2 279	5 376	1 608	1
44	<b>Arvonlisäys brutto, perushintaan</b>	<b>8 687</b>	<b>4 123</b>	<b>4 646</b>	<b>12 656</b>	<b>8 216</b>	<b>5 882</b>
45	<b>Tuotos perushintaan (39 + 44)</b>	<b>14 904</b>	<b>6 296</b>	<b>7 041</b>	<b>19 411</b>	<b>14 670</b>	<b>10 282</b>

\*Julkaisun muissa taulukoissa esitettyjen tarkempien toimialatietojen summat saattavat erota tässä esitetyistä pyöristysten vuoksi.

# 1.5. Use table at purchasers' prices

Year 2001 EUR 1 000 000, at current prices

Input of industries						Industries (NACE)
Koulutus	Terveysten- huolto- ja sosiaalipal- velut	Muut yhteis- kunnall. ja henkilökoht. palvelut	Kotitalous- palvelut	Väilliset rahoitus- palvelut (FISIM)	Yhteensä (1 - 35)	
Education	Health and social work	Other com- munity, social and personal services	Household service activities	FISIM	Total (1 - 35)	Products (CPA)
M	N	O	P	35	36	
		12			3 533	01 Products of agriculture, hunting and related services
					4 291	02 Products of forestry, logging and related services
					111	B Fish and other fishing products; services incidental of fishing
					3 282	CA Coal, peat, crude petroleum and natural gas
0	1	0			1 746	CB Metal ores, other mining and quarrying products
65	73	92			6 309	DA Food products, beverages and tobacco products
24	66	37			1 524	DB Textiles, wearing apparels and furs
1	10	11			258	DC Leather and leather products
12	21	40			3 264	DD Wood and wood products
76	117	137			6 655	21 Pulp, paper and paper products
110	75	369			2 440	22 Printed matter and recorded media
37	47	107			4 382	DF Coke, refined petroleum products and nuclear fuel
54	538	145			6 157	DG Chemicals, chemical products, man-made fibres
5	46	63			2 710	DH Rubber and plastic products
7	52	17			2 494	DI Other non-metallic mineral products
37	48	35			10 173	DJ Basic metals and fabricated metal products
18	13	5			6 318	DK Machinery and equipment n.e.c.
55	216	225			12 820	DL Electrical and optical equipment
0	0	0			1 789	DM Transport equipment
20	45	34			1 284	DN Furniture; other manufactured goods n.e.c.
163	274	235			5 109	E Electrical energy, gas, steam and hot water
33	4	18			4 403	F Construction work
35	34	55			1 217	G Trade, maintenance and repair services of motor vehicles
96	153	63			1 522	H Hotel and restaurant services
143	268	235			9 171	IA Transport and storage services
127	162	176			4 728	IB Post and telecommunication services
68	89	73		3 078	4 975	J Financial intermediation and insurance services
335	265	287			5 038	KA Real estate services
386	476	423			16 030	KB Business services
22	34	45			1 209	L Administration services; compulsory social security services
158	161	177			825	M Education services
119	274	41			694	N Health and social work services
72	129	318			2 285	O Other community, social and personal services
						P Private households with employed persons
2 278	3 693	3 475		3 078	138 748	<b>Total use of products at purchasers' prices</b>
						Cif/ fob adjustments on imports
						Direct purchases abroad by residents
						Purchases on the domestic territory by non-residents
2 278	3 693	3 475		3 078	138 748	<b>Total intermediate consumption/final use at purch. prices</b>
5 064	8 410	2 844	189		66 202	Compensation of employees
-33	6	20			-1 459	Other taxes on production, net
676	643	927			22 348	Consumption of fixed capital
90	531	455	0	-3 078	31 012	Operating surplus, net
5 797	9 590	4 246	189	-3 078	118 103	<b>Value added at basic prices</b>
8 075	13 283	7 721	189	0	256 851	<b>Output at basic prices (39 + 44)</b>

\*Sums of more detailed industry level figures in other tables of this publication may differ from those of this table due to rounding.

# 1.5. Käyttötaulukko ostajanhintaan

Vuosi 2001 1 000 000 euroa, käypiin hintoihin

<b>Loppukäyttö</b>						
Toimialat (TOL2002)	Kotitalouksien kulutus- menot	Voittoa tavoittelemat yhteisöjen kulutusmenot	Julkis- yhteisöjen kulutusmenot	Kulutusmenot	Kiinteän pääoman brutto- muodostus	Varastojen muutokset
	Consumption expenditure of households	Consumption expenditure of NPISH	Consumption expenditure of general government	Final consumption expenditure	Gross fixed capital formation	Changes in inventories
Tuotteet (KTTL)	37	38	39	40	41	42
No						
1 01 Maa- ja riistataloustuotteet sekä niihin liittyvät palvelut	1 595			1 595	1	-116
2 02 Metsätaloustuotteet sekä niihin liittyvät palvelut	142			142	197	16
3 B Kala- ja muut kalastustuotteet sekä niihin liittyvät palvelut	100			100		0
4 CA Energiamineraalit						138
5 CB Metallimalmit, mineraalien kaivun ja louhinnan muut tuotteet						23
6 DA Elintarvikkeet, juomat ja tupakkatuotteet	11 213			11 213		32
7 DB Tekstiilit, vaatteet ja turkikset	2 874		9	2 883	59	3
8 DC Nahka ja nahkatuotteet	554			554		4
9 DD Puutavara ja puutuotteet	48			48		-9
10 21 Massa, paperi ja paperituotteet	366			366		35
11 22 Painotuotteet sekä ääni-, kuva- ja atk- tallenteet	1 187			1 187		-4
12 DF Koksi, öljytuotteet ja ydinpoltoaine	2 306			2 306		39
13 DG Kemikaalit, kemialliset tuotteet ja tekokuidut	1 570		868	2 438		31
14 DH Kumi- ja muovituotteet	250			250		-14
15 DI Muut ei-metalliset mineraalituotteet	129			129		8
16 DJ Perusmetallit ja metallituotteet	194			194	217	70
17 DK Muualla luokittelemattomat koneet ja laitteet	866			866	2 757	57
18 DL Sähkötekniset tuotteet ja optiset laitteet	1 746			1 746	4 326	38
19 DM Kulkuneuvot	3 268			3 268	1 285	-225
20 DN Huonekalut; muualla luokittelemattomat teollisuustuotteet	1 657			1 657	145	2
21 E Sähkö, kaasu ja vesi	1 069			1 069		
22 F Rakennustyöt			365	365	13 952	1
23 G Kaupan palvelut; moottoriajoneuv. ja kotit.esineiden korjaus	588		0	588	37	0
24 H Majoitus- ja ravitsemispalvelut	4 199			4 199		
25 IA Kuljetus- ja varastointipalvelut	2 463	37	1 690	4 190	0	0
26 IB Posti- ja teleliikennepalvelut	2 107			2 107		
27 J Rahoitus- ja vakuutuspalvelut	2 157			2 157		
28 KA Kiinteistöalan palvelut	14 989			14 989	2 139	
29 KB Liike-elämän palvelut	466	42	1 003	1 511	2 406	15
30 L Julkisen hallinnon palvelut, pakollinen sosiaalivakuutus	398		7 808	8 205		
31 M Koulutuspalvelut	637	649	6 217	7 503		
32 N Terveystuotteet- ja sosiaalipalvelut	2 338	536	9 590	12 464		
33 O Muut yhteiskunnalliset ja henkilökohtaiset palvelut	3 670	1 619	844	6 133	208	
34 P Kotitalouspalvelut	106			106		
35 <b>Tuotteiden käyttö yhteensä ostajanhintaan</b>	<b>65 255</b>	<b>2 883</b>	<b>28 393</b>	<b>96 531</b>	<b>27 729</b>	<b>143</b>
36 Cif/fob-korjaus, vakuutus- ja rahtitulo						
37 Suomalaisien kotitalouksien ostot ulkomailla	1 385			1 385		
38 Ulkomaisten kotitalouksien ostot Suomessa	-1 609			-1 609		
39 <b>Välituotekäyttö/loppukäyttö yhteensä ostajanhintaan</b>	<b>65 031</b>	<b>2 883</b>	<b>28 393</b>	<b>96 307</b>	<b>27 729</b>	<b>143</b>
40 Palkansaajakorvaukset						
41 Muut tuotantoverot, netto						
42 Kiinteän pääoman kuluminen						
43 Toimintaylijäämä, netto						
44 <b>Arvonlisäys brutto, perushintaan</b>						
45 <b>Tuotos perushintaan (39 + 44)</b>						

\*Julkaisun muissa taulukoissa esitettyjen tarkempien toimialatietojen summat saattavat erota tässä esitetyistä pyöristysten vuoksi.

# 1.5. Use table at purchasers' prices

Year 2001 EUR 1 000 000, at current prices

Final uses						Industries (NACE)
Pääoman brutto-muodostus	Vienti EU-maihin	Vienti EU:n ulkopuolelle	Vienti	Loppukäyttö ostajanhintaan	Käyttö yhteensä ostajanhintaan (36 + 47)	
Gross capital formation	Exports intra EU	Exports extra EU	Exports	Final uses at purchasers' prices	Total use at purchasers' prices (36 + 47)	Products (CPA)
43	44	45	46	47	48	
-115	107	348	455	1 935	5 468	01 Products of agriculture, hunting and related services
213	27	19	46	401	4 692	02 Products of forestry, logging and related services
0	2	4	6	106	218	B Fish and other fishing products; services incidental of fishing
138	8	3	11	149	3 431	CA Coal, peat, crude petroleum and natural gas
23	59	48	107	130	1 875	CB Metal ores, other mining and quarrying products
32	468	621	1 088	12 333	18 642	DA Food products, beverages and tobacco products
61	308	313	622	3 566	5 090	DB Textiles, wearing apparels and furs
4	44	79	123	681	939	DC Leather and leather products
-9	1 846	966	2 812	2 852	6 117	DD Wood and wood products
35	6 676	3 123	9 800	10 201	16 855	21 Pulp, paper and paper products
-4	171	262	432	1 616	4 056	22 Printed matter and recorded media
39	1 238	350	1 588	3 933	8 315	DF Coke, refined petroleum products and nuclear fuel
31	1 342	1 363	2 706	5 174	11 332	DG Chemicals, chemical products, man-made fibres
-14	479	432	911	1 147	3 857	DH Rubber and plastic products
8	317	247	565	702	3 196	DI Other non-metallic mineral products
287	2 744	1 438	4 182	4 662	14 836	DJ Basic metals and fabricated metal products
2 814	2 243	3 297	5 540	9 220	15 538	DK Machinery and equipment n.e.c.
4 363	5 944	6 475	12 419	18 528	31 348	DL Electrical and optical equipment
1 060	1 358	2 513	3 871	8 199	9 988	DM Transport equipment
147	287	248	536	2 340	3 624	DN Furniture; other manufactured goods n.e.c.
	40	0	40	1 109	6 218	E Electrical energy, gas, steam and hot water
13 953				14 318	18 720	F Construction work
37	206	79	285	910	2 127	G Trade, maintenance and repair services of motor vehicles
	7	4	11	4 210	5 732	H Hotel and restaurant services
0	996	1 370	2 366	6 556	15 727	IA Transport and storage services
	166	131	297	2 404	7 132	IB Post and telecommunication services
	-6	3	-2	2 154	7 129	J Financial intermediation and insurance services
2 139				17 128	22 166	KA Real estate services
2 421	908	989	1 897	5 829	21 859	KB Business services
	31	31	62	8 268	9 477	L Administration services; compulsory social security services
				7 503	8 328	M Education services
				12 464	13 159	N Health and social work services
208	15	42	57	6 398	8 683	O Other community, social and personal services
				106	106	P Private households with employed persons
27 872	28 032	24 798	52 830	177 234	315 981	Total use of domestic products at purchasers' prices
		-370	-370	-370	-370	Ciff fob adjustments on imports
				1 385	1 385	Direct purchases abroad by residents
	805	805	1 609	0	0	Purchases on the domestic territory by non-residents
27 872	28 837	25 232	54 069	178 248	316 996	Total intermediate consumption/final use at purch. prices
						Compensation of employees
						Other taxes on production, net
						Consumption of fixed capital
						Operating surplus, net
						Value added at basic prices
						Output at basic prices (39 + 44)

\*Sums of more detailed industry level figures in other tables of this publication may differ from those of this table due to rounding.



**Huomautuksia osion 2 (toimialoittainen tarkastelu) taulukoihin:**

Toimialaluokituksena on käytetty SKT2000-luokitusta, joka on kansantalouden tilinpidon versio TOL95:stä ja Nace Rev. 1:stä.

Toimialoittaisen tarkastelun taulukoissa 2.2. – 2.4. on myös yhteenveto sektoreittain. Lisäksi eräiden (ei kaikkien) toimialojen alla on esitetty sektoriluokitus. Näin on tehty toimialoilla 63 Liikennettä palveleva toiminta, M Koulutus, N Terveystieteiden- ja sosiaalipalvelut sekä O Muut yhteiskunnalliset ja henkilökohtaiset palvelut. Tämän takia Toimialat yhtensä sektoreittain ei välttämättä täsmää toimialojen summaan.

Kansantalouden tilinpidosta on saatavissa lisätietoja tarkemmalla luokituksella kuin tässä julkaisussa on esitetty. Näiden tietojen saamiseksi voi ottaa yhteyttä Tilastokeskukseen.

**Huomautuksia taulukkoon 2.3. kiinteän pääoman bruttomuodostus toimialoittain:**

Kasvatettavia varoja on vain toimialoilla 010, 014 Maatalous ja O Muut yhteiskunnalliset ja henkilökohtaiset palvelut.

**Huomautuksia taulukkoon 2.5. Työn tuottavuuden muutos toimialoittain:**

Työn tuottavuus on laskettu jakamalla toimialan kiinteähintainen bruttoarvonlisäys tehdyillä työtunneilla. Työn tuottavuus on laskettu vain markkinatuottajille ja omaan loppukäyttöön tuottajille. Muiden markkinattomien tuottajien työn tuottavuuden mittaaminen ei ole mahdollista, koska tuotos lasketaan panosten avulla. Tässä taulukossa ei esiinny toimialaa 7021 Asuntojen omistus ja vuokraus.

**Notes to the tables of part 2 (industry approach):**

The industrial classification is based on the Finnish System of National Accounts (SKT2000), which is a version of SIC-95 and Nace Rev. 1 used by the national accounts.

The tables 2.2. – 2.4. of industry approach also include the summary by sector. Besides that there is a breakdown by sector in some (not for all) industries. Those industries are 63 Supporting and auxiliary transport activities, M Education, N Health and social work and O Other community, social and personal services. This is why the industries total by sector is not necessarily exactly the same as the sum of industries.

Additional data are available from the national accounts unit at a more accurate breakdown than that presented in this publication. For more details, please contact Statistics Finland.

**Notes to table 2.3. Gross fixed capital formation by industry:**

There are cultivated assets only in the industries 010, 014 Agriculture and O Other community, social and personal services.

**Notes to table 2.5. Changes in labour productivity by industry:**

Labour productivity is calculated by dividing an industry's gross value added at constant prices by hours worked. Labour productivity is calculated only for market producers and producers for own final use. The productivity of other non-market producers cannot be calculated as output is calculated by means of input. This table does not include the industry 7021 Letting and operation of dwellings.



# 2.1.1

## Toimialojen arvonlisäykset - käypiin hintoihin

	1989	1990	1991	1992	1993	1994	1995	1996	1997
<i>Arvonlisäys brutto (perushintaan), 1 000 000 euroa, käypiin hintoihin</i>									
<b>A Maa-, metsä- ja riistatalous</b>	<b>4 271</b>	<b>4 894</b>	<b>4 024</b>	<b>3 581</b>	<b>3 805</b>	<b>3 971</b>	<b>3 767</b>	<b>3 527</b>	<b>3 898</b>
010, 014 Maatalous ja siihen liittyvät palvelut	2 271	2 855	2 443	2 088	2 342	2 222	1 764	1 669	1 636
02 Metsätalous ja siihen liittyvät palvelut	1 955	1 999	1 537	1 450	1 415	1 703	1 949	1 818	2 227
015 Metsästys ja riistanhoito	45	40	44	43	48	46	54	40	35
<b>B Kalatalous</b>	<b>92</b>	<b>96</b>	<b>94</b>	<b>112</b>	<b>116</b>	<b>117</b>	<b>109</b>	<b>99</b>	<b>99</b>
<b>C, D, E Koko teollisuus</b>	<b>19 485</b>	<b>19 627</b>	<b>16 781</b>	<b>17 272</b>	<b>18 888</b>	<b>21 012</b>	<b>24 072</b>	<b>23 662</b>	<b>25 608</b>
<b>C Mineraalien kaivu</b>	<b>351</b>	<b>301</b>	<b>295</b>	<b>277</b>	<b>262</b>	<b>307</b>	<b>302</b>	<b>279</b>	<b>290</b>
<b>D Teollisuus</b>	<b>17 558</b>	<b>17 705</b>	<b>14 770</b>	<b>15 110</b>	<b>16 752</b>	<b>18 660</b>	<b>21 443</b>	<b>21 137</b>	<b>23 051</b>
DA Elintarvikkeiden, juomien ja tupakan valmistus	1 828	1 923	2 048	2 055	2 153	2 048	2 097	2 040	2 016
DB, DC Tekstiilien, vaatteiden, nahan ja nahkatuotteiden valmistus	802	712	568	533	527	569	569	595	608
DD Puutavaran ja puutuotteiden valmistus	1 039	1 120	734	800	993	1 230	1 115	883	1 306
DE Massan, paperin, paperituot. valmistus, kustannustoiminta	4 026	3 743	3 125	3 376	3 921	4 411	5 671	4 943	5 021
21 Massan, paperin ja paperituotteiden valmistus	2 622	2 311	1 791	2 150	2 723	3 152	4 246	3 417	3 457
22 Kustantaminen ja painaminen	1 404	1 432	1 334	1 226	1 198	1 259	1 425	1 526	1 564
DF Ojy tuotteiden, koksen ja ydinpolttoaineen valmistus	269	342	431	197	277	374	255	240	274
DG Kemikaalien ja kemiallisten tuotteiden valmistus	1 134	1 119	967	1 089	1 144	1 340	1 393	1 329	1 426
DH Kumi- ja muovituotteiden valmistus	502	560	455	474	512	557	645	685	759
DI Ei-metallisten mineraalituotteiden valmistus	871	839	659	545	526	568	588	584	688
DJ Metallien jalostus ja metallituotteiden valmistus	2 018	1 848	1 576	1 689	1 866	2 102	2 481	2 506	2 593
27 Metallien jalostus	917	744	657	808	1 003	1 108	1 280	1 116	1 115
28 Metallituotteiden valmistus	1 101	1 104	919	881	863	994	1 201	1 390	1 478
DK Koneiden ja laitteiden valmistus	2 076	2 294	1 790	1 696	1 910	2 097	2 482	2 833	2 884
DL Sähkötekniisten tuotteiden ja optisten laitteiden valmistus	1 506	1 694	1 200	1 469	1 776	2 115	2 735	3 070	3 930
DM Kulkuneuvojen valmistus	861	892	714	739	710	782	885	894	972
DN Muu valmistus ja kierrätys	626	619	503	448	437	467	527	535	574
<b>E Sähkö-, kaasua- ja vesihuolto</b>	<b>1 576</b>	<b>1 621</b>	<b>1 716</b>	<b>1 885</b>	<b>1 874</b>	<b>2 045</b>	<b>2 327</b>	<b>2 246</b>	<b>2 267</b>
<b>F Rakentaminen</b>	<b>6 279</b>	<b>6 547</b>	<b>5 636</b>	<b>4 206</b>	<b>3 474</b>	<b>3 579</b>	<b>3 852</b>	<b>4 279</b>	<b>4 682</b>
4501, 4509 Talonrakentaminen ja rakennuspalvelutoiminta	5 149	5 383	4 533	3 208	2 555	2 676	2 813	3 246	3 513
4502 Maa- ja vesirakentaminen	1 130	1 164	1 103	998	919	903	1 039	1 033	1 169
<b>G Kauppa; moottoriajoneuvojen ja kotitalousesin. korjaus</b>	<b>8 548</b>	<b>8 752</b>	<b>7 937</b>	<b>7 229</b>	<b>7 252</b>	<b>7 909</b>	<b>8 490</b>	<b>8 990</b>	<b>10 151</b>
50 Moottoriajoneuvojen kauppa, korjaus ja huolto; huoltamat	1 409	1 410	1 079	940	938	1 052	1 215	1 343	1 540
51 Tukkukauppa ja agentuuritoiminta	4 177	4 335	3 966	3 593	3 802	4 237	4 283	4 488	5 314
52 Vähittäiskauppa; kotitalousesineiden korjaus	2 962	3 007	2 892	2 696	2 512	2 620	2 992	3 159	3 297
<b>H Majoitus- ja ravitsemistoiminta</b>	<b>1 330</b>	<b>1 434</b>	<b>1 339</b>	<b>1 206</b>	<b>1 122</b>	<b>1 172</b>	<b>1 316</b>	<b>1 322</b>	<b>1 362</b>
<b>I Kuljetus, varastointi ja tietoliikenne</b>	<b>6 369</b>	<b>7 030</b>	<b>7 059</b>	<b>7 110</b>	<b>7 278</b>	<b>7 680</b>	<b>8 162</b>	<b>8 630</b>	<b>9 340</b>
IA Kuljetus ja varastointi	4 822	5 348	5 318	5 324	5 535	5 938	6 298	6 540	7 014
60 Maaliikenne	2 735	3 011	2 923	2 889	2 847	2 969	3 178	3 284	3 470
61 Vesiliikenne	405	406	427	430	581	560	541	541	619
62 Ilmailiikenne	342	357	363	322	372	482	507	533	589
63 Liikennettä palveleva toiminta	1 340	1 574	1 605	1 683	1 735	1 927	2 072	2 182	2 336
641 Posti- ja kuriiritoiminta	633	696	720	744	703	713	757	821	864
642 Teleliikenne	914	986	1 021	1 042	1 040	1 029	1 107	1 269	1 462
<b>J Rahoitus- ja vakuutustoiminta</b>	<b>2 937</b>	<b>3 656</b>	<b>3 235</b>	<b>2 500</b>	<b>3 166</b>	<b>3 020</b>	<b>3 358</b>	<b>3 300</b>	<b>3 392</b>
65 Rahoitustoiminta	2 644	3 183	2 744	2 039	2 558	2 595	2 660	2 674	2 943
66 Vakuutustoiminta	200	416	415	414	530	309	585	480	258
67 Rahoitusta ja vakuutusta palveleva toiminta	93	57	76	47	78	116	113	146	191
<b>K Kiinteistö- ja liike-elämän palvelut</b>	<b>8 854</b>	<b>9 625</b>	<b>10 315</b>	<b>10 706</b>	<b>11 390</b>	<b>12 064</b>	<b>12 951</b>	<b>13 786</b>	<b>15 287</b>
KA Kiinteistöalan palvelut	5 553	6 003	6 881	7 461	8 059	8 335	8 719	9 028	9 836
7021 Asuntojen omistus ja vuokraus	3 990	4 357	5 303	6 051	6 768	7 043	7 244	7 451	8 182
701, 7022, 703 Muu kiinteistötoiminta	1 563	1 646	1 578	1 410	1 291	1 292	1 475	1 577	1 654
KB Liike-elämää palveleva toiminta	3 301	3 622	3 434	3 245	3 331	3 729	4 232	4 758	5 451
siitä 72 Tietojenkäsittelypalvelu	629	665	672	674	687	735	797	882	1 049
<b>L Hallinto, pakollinen sosiaalivakuutus</b>	<b>3 768</b>	<b>4 150</b>	<b>4 653</b>	<b>4 620</b>	<b>4 325</b>	<b>4 416</b>	<b>4 564</b>	<b>4 803</b>	<b>4 983</b>
<b>M Koulutus</b>	<b>3 576</b>	<b>3 915</b>	<b>4 203</b>	<b>4 235</b>	<b>4 207</b>	<b>4 258</b>	<b>4 487</b>	<b>4 664</b>	<b>4 781</b>
<b>N Terveystieteiden- ja sosiaalipalvelut</b>	<b>5 598</b>	<b>6 402</b>	<b>7 058</b>	<b>7 104</b>	<b>6 762</b>	<b>6 767</b>	<b>7 203</b>	<b>7 631</b>	<b>7 812</b>
851, 852 Terveystieteiden- ja eläinlääkintäpalvelut	3 457	3 958	4 362	4 372	4 209	4 192	4 394	4 623	4 673
853 Sosiaalipalvelut	2 141	2 444	2 696	2 732	2 553	2 575	2 809	3 008	3 139
<b>O Muut yhteiskunnall. ja henk.koht. palvelut</b>	<b>2 500</b>	<b>2 833</b>	<b>2 933</b>	<b>2 989</b>	<b>2 864</b>	<b>2 968</b>	<b>3 087</b>	<b>3 281</b>	<b>3 404</b>
<b>P Kotitalouspalvelut</b>	<b>51</b>	<b>52</b>	<b>51</b>	<b>49</b>	<b>48</b>	<b>52</b>	<b>81</b>	<b>90</b>	<b>104</b>
991 Väliaikaiset rahoituspalvelut (jakamaton FISIM)	-2 501	-2 859	-2 578	-1 768	-2 389	-2 421	-2 471	-2 332	-2 592
<b>TUOTANTO YHTEENSÄ</b>	<b>71 157</b>	<b>76 154</b>	<b>72 740</b>	<b>71 151</b>	<b>72 308</b>	<b>76 564</b>	<b>83 028</b>	<b>85 732</b>	<b>92 311</b>
siitä alkutuotanto (A + B)	4 363	4 990	4 118	3 693	3 921	4 088	3 876	3 626	3 997
jalostus (C + D + E + F)	25 764	26 174	22 417	21 478	22 362	24 591	27 924	27 941	30 290
julkisyhteisöjen palvelut (G ... I + K ... O)	13 259	14 932	16 469	16 484	15 690	15 874	16 817	17 669	18 078
yksityiset palvelut (G ... K + M ... P)	30 272	32 917	32 314	31 264	32 724	34 432	36 882	38 828	42 538

# 2.1.1

## Value added of industries - at current prices

1998	1999	2000	2001	2002*	
<i>Value added gross (at basic prices), EUR 1 000 000, at current prices</i>					
3 587	3 768	4 316	4 139	4 315	<b>A Agriculture, forestry and hunting</b>
1 226	1 398	1 676	1 664	1 740	010, 014 Agriculture and related service activities
2 322	2 316	2 578	2 406	2 499	02 Forestry, logging and related service activities
39	54	62	69	76	015 Hunting, trapping and game propagation
82	82	83	86	86	<b>B Fishing</b>
28 936	28 625	32 413	32 140	31 949	<b>C, D, E Total manufacturing</b>
292	287	266	308	339	<b>C Mining and quarrying</b>
26 229	26 140	30 154	29 618	29 135	<b>D Manufacturing</b>
2 048	1 936	1 780	2 015	2 081	DA Manufacture of food products, beverages and tobacco
623	593	554	549	563	DB, DC Manufacture of textiles, textile products, leather and leather products
1 310	1 262	1 353	1 202	1 214	DD Manufacture of wood and wood products
5 926	5 802	7 038	6 773	6 079	DE Manufacture of pulp, paper and paper products, publishing and printing
4 286	4 234	5 392	5 072	4 389	21 Manufacture of pulp, paper and paper products
1 640	1 568	1 646	1 701	1 690	22 Publishing and printing
387	175	391	477	462	DF Manufacture of refined petroleum products, coke and nuclear fuel
1 600	1 639	1 542	1 685	1 614	DG Manufacture of chemicals and chemical products
863	935	983	964	1 004	DH Manufacture of rubber and plastic products
805	825	925	930	913	DI Manufacture of other non-metallic mineral products
2 778	2 574	3 125	3 253	3 033	DJ Manufacture of basic metals and fabricated metal products
1 149	977	1 308	1 254	1 099	27 Manufacture of basic metals
1 629	1 597	1 817	1 999	1 934	28 Manufacture of fabricated metal products
3 042	2 753	3 195	3 460	3 168	DK Manufacture of machinery and equipment n.e.c.
5 222	6 108	7 714	6 551	7 191	DL Manufacture of electrical and optical equipment
1 018	936	874	1 041	1 184	DM Manufacture of transport equipment
607	602	680	718	629	DN Manufacturing n.e.c. and recycling
2 415	2 198	1 993	2 214	2 475	<b>E Electricity, gas and water supply</b>
5 547	6 116	6 445	6 829	6 700	<b>F Construction</b>
4 232	4 773	5 093	5 445	5 262	4501, 4509 Building of complete constructions or parts thereof and construction services
1 315	1 343	1 352	1 384	1 438	4502 Civil engineering
10 889	11 133	11 437	12 199	12 575	<b>G Trade; repair of motor vehicles and household goods</b>
1 757	1 752	1 693	1 806	1 737	50 Sale, repair and maintenance of motor vehicles; service stations
5 614	5 805	6 248	6 572	6 938	51 Wholesale trade and commission trade
3 518	3 576	3 496	3 821	3 900	52 Retail trade; repair of household goods
1 537	1 514	1 611	1 758	1 800	<b>H Hotels and restaurants</b>
10 294	10 924	12 090	12 811	13 308	<b>I Transport, storage and communication</b>
7 537	7 746	8 364	8 688	8 871	IA Transport and storage
3 724	3 891	4 215	4 457	4 603	60 Land transport
706	726	747	768	766	61 Water transport
656	637	684	682	712	62 Air transport
2 451	2 492	2 718	2 781	2 790	63 Supporting and auxiliary transport activities
911	933	984	976	1 016	641 Post and courier activities
1 846	2 245	2 742	3 147	3 421	642 Telecommunications
3 631	3 275	4 475	4 646	4 628	<b>J Financial intermediation and insurance</b>
2 923	3 055	3 507	3 155	2 786	65 Financial intermediation
447	-138	518	1 026	1 511	66 Insurance
261	358	450	465	331	67 Activities auxiliary to financial intermediation and insurance
16 523	17 820	19 250	20 873	22 062	<b>K Real estate and business activities</b>
10 379	11 161	11 936	12 656	13 547	KA Real estate activities
8 537	9 201	9 689	10 269	10 944	7021 Letting and operation of dwellings
1 842	1 960	2 247	2 387	2 603	701, 7022, 703 Other real estate activities
6 144	6 659	7 314	8 217	8 515	KB Business activities
1 413	1 612	1 821	2 280	2 311	of which 72 Computer and related activities
5 136	5 318	5 562	5 881	6 125	<b>L Administration, compulsory social security</b>
5 063	5 275	5 505	5 797	6 083	<b>M Education</b>
8 187	8 463	8 915	9 590	10 137	<b>N Health and social work</b>
4 864	5 013	5 256	5 637	5 957	851, 852 Human health and veterinary activities
3 323	3 450	3 659	3 953	4 180	853 Social work activities
3 566	3 721	3 977	4 246	4 336	<b>O Other community, social and personal services</b>
122	137	143	189	197	<b>P Household service activities</b>
-2 536	-2 730	-3 167	-3 078	-2 757	991 Financial intermediation services indirectly measured (undivided FISIM)
100 564	103 441	113 055	118 106	121 544	<b>PRODUCTION TOTAL</b>
3 669	3 850	4 399	4 225	4 401	primary production (A + B)
34 483	34 741	38 858	38 969	38 649	secondary production (C + D + E + F)
18 746	19 101	20 018	21 099	22 258	general government services (G ... I + K ... O)
46 202	48 479	52 947	56 891	58 993	private services (G ... K + M ... P)

# 2.1.2. Toimialojen arvonlisäysten osuus bruttokansantuotteesta (perushintaan)

	1989	1990	1991	1992	1993	1994	1995	1996	1997
<i>Prosentiosuudet käypähintaisesta bruttokansantuotteesta</i>									
<b>A Maa-, metsä- ja riistatalous</b>	<b>6,0</b>	<b>6,4</b>	<b>5,5</b>	<b>5,0</b>	<b>5,3</b>	<b>5,2</b>	<b>4,5</b>	<b>4,1</b>	<b>4,2</b>
010, 014 Maatalous ja siihen liittyvät palvelut	3,2	3,7	3,4	2,9	3,2	2,9	2,1	1,9	1,8
02 Metsätalous ja siihen liittyvät palvelut	2,7	2,6	2,1	2,0	2,0	2,2	2,3	2,1	2,4
015 Metsästy ja riistanhoito	0,1	0,1	0,1	0,1	0,1	0,1	0,1	0,0	0,0
<b>B Kalatalous</b>	<b>0,1</b>	<b>0,1</b>	<b>0,1</b>	<b>0,2</b>	<b>0,2</b>	<b>0,2</b>	<b>0,1</b>	<b>0,1</b>	<b>0,1</b>
<b>C, D, E Koko teollisuus</b>	<b>27,4</b>	<b>25,8</b>	<b>23,1</b>	<b>24,3</b>	<b>26,1</b>	<b>27,4</b>	<b>29,0</b>	<b>27,6</b>	<b>27,7</b>
<b>C Mineraalien kaivu</b>	<b>0,5</b>	<b>0,4</b>	<b>0,4</b>	<b>0,4</b>	<b>0,4</b>	<b>0,4</b>	<b>0,4</b>	<b>0,3</b>	<b>0,3</b>
<b>D Teollisuus</b>	<b>24,7</b>	<b>23,2</b>	<b>20,3</b>	<b>21,2</b>	<b>23,2</b>	<b>24,4</b>	<b>25,8</b>	<b>24,7</b>	<b>25,0</b>
DA Elintarvikkeiden, juomien ja tupakan valmistus	2,6	2,5	2,8	2,9	3,0	2,7	2,5	2,4	2,2
DB, DC Tekstiilien, vaatteiden, nahkan ja nahkatuotteiden valmistus	1,1	0,9	0,8	0,7	0,7	0,7	0,7	0,7	0,7
DD Puutavaran ja puutuotteiden valmistus	1,5	1,5	1,0	1,1	1,4	1,6	1,3	1,0	1,4
DE Massan, paperin, paperituot. valmistus, kustannustoiminta	5,7	4,9	4,3	4,7	5,4	5,8	6,8	5,8	5,4
21 Massan, paperin ja paperituotteiden valmistus	3,7	3,0	2,5	3,0	3,8	4,1	5,1	4,0	3,7
22 Kustantaminen ja painaminen	2,0	1,9	1,8	1,7	1,7	1,6	1,7	1,8	1,7
DF Oljytuotteiden, kocsin ja ydinpoltoaineen valmistus	0,4	0,4	0,6	0,3	0,4	0,5	0,3	0,3	0,3
DG Kemikaalien ja kemiallisten tuotteiden valmistus	1,6	1,5	1,3	1,5	1,6	1,8	1,7	1,6	1,5
DH Kumi- ja muovituotteiden valmistus	0,7	0,7	0,6	0,7	0,7	0,7	0,8	0,8	0,8
DI Ei-metallisten mineraalituotteiden valmistus	1,2	1,1	0,9	0,8	0,7	0,7	0,7	0,7	0,7
DJ Metallien jalostus ja metallituotteiden valmistus	2,8	2,4	2,2	2,4	2,6	2,7	3,0	2,9	2,8
27 Metallien jalostus	1,3	1,0	0,9	1,1	1,4	1,4	1,5	1,3	1,2
28 Metallituotteiden valmistus	1,5	1,4	1,3	1,2	1,2	1,3	1,4	1,6	1,6
DK Koneiden ja laitteiden valmistus	2,9	3,0	2,5	2,4	2,6	2,7	3,0	3,3	3,1
DL Sähkötekniikan tuotteiden ja optisten laitteiden valmistus	2,1	2,2	1,6	2,1	2,5	2,8	3,3	3,6	4,3
DM Kulkuneuvojen valmistus	1,2	1,2	1,0	1,0	1,0	1,0	1,1	1,0	1,1
DN Muu valmistus ja kierrätys	0,9	0,8	0,7	0,6	0,6	0,6	0,6	0,6	0,6
<b>E Sähkö-, kaasu- ja vesihuolto</b>	<b>2,2</b>	<b>2,1</b>	<b>2,4</b>	<b>2,6</b>	<b>2,6</b>	<b>2,7</b>	<b>2,8</b>	<b>2,6</b>	<b>2,5</b>
<b>F Rakentaminen</b>	<b>8,8</b>	<b>8,6</b>	<b>7,7</b>	<b>5,9</b>	<b>4,8</b>	<b>4,7</b>	<b>4,6</b>	<b>5,0</b>	<b>5,1</b>
4501, 4509 Talonrakentaminen ja rakennuspalvelutoiminta	7,2	7,1	6,2	4,5	3,5	3,5	3,4	3,8	3,8
4502 Maa- ja vesirakentaminen	1,6	1,5	1,5	1,4	1,3	1,2	1,3	1,2	1,3
<b>G Kauppa; moottoriajoneuvojen ja kotitalouksien korjaus</b>	<b>12,0</b>	<b>11,5</b>	<b>10,9</b>	<b>10,2</b>	<b>10,0</b>	<b>10,3</b>	<b>10,2</b>	<b>10,5</b>	<b>11,0</b>
50 Moottoriajoneuvojen kauppa, korjaus ja huolto; huoltamot	2,0	1,9	1,5	1,3	1,3	1,4	1,5	1,6	1,7
51 Tukkukauppa ja agentuuritoiminta	5,9	5,7	5,5	5,0	5,3	5,5	5,2	5,2	5,8
52 Vähittäiskauppa; kotitalouksineiden korjaus	4,2	3,9	4,0	3,8	3,5	3,4	3,6	3,7	3,6
<b>H Majoitus- ja ravitsemistoiminta</b>	<b>1,9</b>	<b>1,9</b>	<b>1,8</b>	<b>1,7</b>	<b>1,6</b>	<b>1,5</b>	<b>1,6</b>	<b>1,5</b>	<b>1,5</b>
<b>I Kuljetus, varastointi ja tietoliikenne</b>	<b>9,0</b>	<b>9,2</b>	<b>9,7</b>	<b>10,0</b>	<b>10,1</b>	<b>10,0</b>	<b>9,8</b>	<b>10,1</b>	<b>10,1</b>
IA Kuljetus ja varastointi	6,8	7,0	7,3	7,5	7,7	7,8	7,6	7,6	7,6
60 Maaliikenne	3,8	4,0	4,0	4,1	3,9	3,9	3,8	3,8	3,8
61 Vesiliikenne	0,6	0,5	0,6	0,6	0,8	0,7	0,7	0,6	0,7
62 Ilmaliikenne	0,5	0,5	0,5	0,5	0,5	0,6	0,6	0,6	0,6
63 Liikennettä palveleva toiminta	1,9	2,1	2,2	2,4	2,4	2,5	2,5	2,5	2,5
641 Posti- ja kurjitoiminta	0,9	0,9	1,0	1,0	1,0	0,9	0,9	1,0	0,9
642 Teleliikenne	1,3	1,3	1,4	1,5	1,4	1,3	1,3	1,5	1,6
<b>J Rahoitus- ja vakuutus toiminta</b>	<b>4,1</b>	<b>4,8</b>	<b>4,4</b>	<b>3,5</b>	<b>4,4</b>	<b>3,9</b>	<b>4,0</b>	<b>3,8</b>	<b>3,7</b>
65 Rahoitus toiminta	3,7	4,2	3,8	2,9	3,5	3,4	3,2	3,1	3,2
66 Vakuutus toiminta	0,3	0,5	0,6	0,6	0,7	0,4	0,7	0,6	0,3
67 Rahoitusta ja vakuutusta palveleva toiminta	0,1	0,1	0,1	0,1	0,1	0,2	0,1	0,2	0,2
<b>K Kiinteistö- ja liike-elämän palvelut</b>	<b>12,4</b>	<b>12,6</b>	<b>14,2</b>	<b>15,0</b>	<b>15,8</b>	<b>15,8</b>	<b>15,6</b>	<b>16,1</b>	<b>16,6</b>
KA Kiinteistöalan palvelut	7,8	7,9	9,5	10,5	11,1	10,9	10,5	10,5	10,7
7021 Asuntojen omistus ja vuokraus	5,6	5,7	7,3	8,5	9,4	9,2	8,7	8,7	8,9
701, 7022, 703 Muu kiinteistötoiminta	2,2	2,2	2,2	2,0	1,8	1,7	1,8	1,8	1,8
KB Liike-elämää palveleva toiminta	4,6	4,8	4,7	4,6	4,6	4,9	5,1	5,5	5,9
siitä 72 Tietojenkäsittelypalvelu	0,9	0,9	0,9	0,9	1,0	1,0	1,0	1,0	1,1
<b>L Hallinto, pakollinen sosiaalivakuutus</b>	<b>5,3</b>	<b>5,4</b>	<b>6,4</b>	<b>6,5</b>	<b>6,0</b>	<b>5,8</b>	<b>5,5</b>	<b>5,6</b>	<b>5,4</b>
<b>M Koulutus</b>	<b>5,0</b>	<b>5,1</b>	<b>5,8</b>	<b>6,0</b>	<b>5,8</b>	<b>5,6</b>	<b>5,4</b>	<b>5,4</b>	<b>5,2</b>
<b>N Terveystieteiden- ja sosiaalipalvelut</b>	<b>7,9</b>	<b>8,4</b>	<b>9,7</b>	<b>10,0</b>	<b>9,4</b>	<b>8,8</b>	<b>8,7</b>	<b>8,9</b>	<b>8,5</b>
851, 852 Terveystieteiden- ja eläinlääkintäpalvelut	4,9	5,2	6,0	6,1	5,8	5,5	5,3	5,4	5,1
853 Sosiaalipalvelut	3,0	3,2	3,7	3,8	3,5	3,4	3,4	3,5	3,4
<b>O Muut yhteiskunnall. ja henk.koht. palvelut</b>	<b>3,5</b>	<b>3,7</b>	<b>4,0</b>	<b>4,2</b>	<b>4,0</b>	<b>3,9</b>	<b>3,7</b>	<b>3,8</b>	<b>3,7</b>
<b>P Kotitalouspalvelut</b>	<b>0,1</b>	<b>0,1</b>	<b>0,1</b>	<b>0,1</b>	<b>0,1</b>	<b>0,1</b>	<b>0,1</b>	<b>0,1</b>	<b>0,1</b>
991 Väilliset rahoituspalvelut (jakamaton FISIM)	-3,5	-3,8	-3,5	-2,5	-3,3	-3,2	-3,0	-2,7	-2,8
<b>TUOTANTO YHTEENSÄ</b>	<b>100</b>	<b>100</b>	<b>100</b>	<b>100</b>	<b>100</b>	<b>100</b>	<b>100</b>	<b>100</b>	<b>100</b>
siitä alkutuotanto (A + B)	6,1	6,6	5,7	5,2	5,4	5,3	4,7	4,2	4,3
jalostus (C + D + E + F)	36,2	34,4	30,8	30,2	30,9	32,1	33,6	32,6	32,8
julkisyhteisöjen palvelut (G ... I + K ... O)	18,6	19,6	22,6	23,2	21,7	20,7	20,3	20,6	19,6
yksityiset palvelut (G ... K + M ... P)	42,5	43,2	44,4	43,9	45,3	45,0	44,4	45,3	46,1

## 2.1.2. Value added of industries as a proportion of the gross domestic product (at basic prices)

1998	1999	2000	2001	2002*	
<i>Percentages of gross domestic product valued by current prices</i>					
3,6	3,6	3,8	3,5	3,6	<b>A Agriculture, forestry and hunting</b>
1,2	1,4	1,5	1,4	1,4	010, 014 Agriculture and related service activities
2,3	2,2	2,3	2,0	2,1	02 Forestry, logging and related service activities
0,0	0,1	0,1	0,1	0,1	015 Hunting, trapping and game propagation
0,1	0,1	0,1	0,1	0,1	<b>B Fishing</b>
28,8	27,7	28,7	27,2	26,3	<b>C, D, E Total manufacturing</b>
0,3	0,3	0,2	0,3	0,3	<b>C Mining and quarrying</b>
26,1	25,3	26,7	25,1	24,0	<b>D Manufacturing</b>
2,0	1,9	1,6	1,7	1,7	DA Manufacture of food products, beverages and tobacco
0,6	0,6	0,5	0,5	0,5	DB, DC Manufacture of textiles, textile products, leather and leather products
1,3	1,2	1,2	1,0	1,0	DD Manufacture of wood and wood products
5,9	5,6	6,2	5,7	5,0	DE Manufacture of pulp, paper and paper products, publishing and printing
4,3	4,1	4,8	4,3	3,6	21 Manufacture of pulp, paper and paper products
1,6	1,5	1,5	1,4	1,4	22 Publishing and printing
0,4	0,2	0,3	0,4	0,4	DF Manufacture of refined petroleum products, coke and nuclear fuel
1,6	1,6	1,4	1,4	1,3	DG Manufacture of chemicals and chemical products
0,9	0,9	0,9	0,8	0,8	DH Manufacture of rubber and plastic products
0,8	0,8	0,8	0,8	0,8	DI Manufacture of other non-metallic mineral products
2,8	2,5	2,8	2,8	2,5	DJ Manufacture of basic metals and fabricated metal products
1,1	0,9	1,2	1,1	0,9	27 Manufacture of basic metals
1,6	1,5	1,6	1,7	1,6	28 Manufacture of fabricated metal products
3,0	2,7	2,8	2,9	2,6	DK Manufacture of machinery and equipment n.e.c.
5,2	5,9	6,8	5,5	5,9	DL Manufacture of electrical and optical equipment
1,0	0,9	0,8	0,9	1,0	DM Manufacture of transport equipment
0,6	0,6	0,6	0,6	0,5	DN Manufacturing n.e.c. and recycling
2,4	2,1	1,8	1,9	2,0	<b>E Electricity, gas and water supply</b>
5,5	5,9	5,7	5,8	5,5	<b>F Construction</b>
4,2	4,6	4,5	4,6	4,3	4501, 4509 Building of complete constructions or parts thereof and construction services
1,3	1,3	1,2	1,2	1,2	4502 Civil engineering
10,8	10,8	10,1	10,3	10,3	<b>G Trade; repair of motor vehicles and household goods</b>
1,7	1,7	1,5	1,5	1,4	50 Sale, repair and maintenance of motor vehicles; service stations
5,6	5,6	5,5	5,6	5,7	51 Wholesale trade and commission trade
3,5	3,5	3,1	3,2	3,2	52 Retail trade; repair of household goods
1,5	1,5	1,4	1,5	1,5	<b>H Hotels and restaurants</b>
10,2	10,6	10,7	10,8	10,9	<b>I Transport, storage and communication</b>
7,5	7,5	7,4	7,4	7,3	IA Transport and storage
3,7	3,8	3,7	3,8	3,8	60 Land transport
0,7	0,7	0,7	0,7	0,6	61 Water transport
0,7	0,6	0,6	0,6	0,6	62 Air transport
2,4	2,4	2,4	2,4	2,3	63 Supporting and auxiliary transport activities
0,9	0,9	0,9	0,8	0,8	641 Post and courier activities
1,8	2,2	2,4	2,7	2,8	642 Telecommunications
3,6	3,2	4,0	3,9	3,8	<b>J Financial intermediation and insurance</b>
2,9	3,0	3,1	2,7	2,3	65 Financial intermediation
0,4	-0,1	0,5	0,9	1,2	66 Insurance
0,3	0,3	0,4	0,4	0,3	67 Activities auxiliary to financial intermediation and insurance
16,4	17,2	17,0	17,7	18,2	<b>K Real estate and business activities</b>
10,3	10,8	10,6	10,7	11,1	KA Real estate activities
8,5	8,9	8,6	8,7	9,0	7021 Letting and operation of dwellings
1,8	1,9	2,0	2,0	2,1	701, 7022, 703 Other real estate activities
6,1	6,4	6,5	7,0	7,0	KB Business activities
1,4	1,6	1,6	1,9	1,9	of which 72 Computer and related activities
5,1	5,1	4,9	5,0	5,0	<b>L Administration, compulsory social security</b>
5,0	5,1	4,9	4,9	5,0	<b>M Education</b>
8,1	8,2	7,9	8,1	8,3	<b>N Health and social work</b>
4,8	4,8	4,6	4,8	4,9	851, 852 Human health and veterinary activities
3,3	3,3	3,2	3,3	3,4	853 Social work activities
3,5	3,6	3,5	3,6	3,6	<b>O Other community, social and personal services</b>
0,1	0,1	0,1	0,2	0,2	<b>P Household service activities</b>
-2,5	-2,6	-2,8	-2,6	-2,3	991 Financial intermediation services indirectly measured (undivided FISIM)
100	100	100	100	100	<b>PRODUCTION TOTAL</b>
3,6	3,7	3,9	3,6	3,6	primary production (A + B)
34,3	33,6	34,4	33,0	31,8	secondary production (C + D + E + F)
18,6	18,5	17,7	17,9	18,3	general government services (G ... I + K ... O)
45,9	46,9	46,8	48,2	48,5	private services (G ... K + M ... P)

# 2.1.3. Toimialojen arvonlisäykset - vuoden 2000 hintoihin

	1989	1990	1991	1992	1993	1994	1995	1996	1997
<i>Arvonlisäys brutto (perushintaan), 1 000 000 euroa, vuoden 2000 hintoihin</i>									
<b>A Maa-, metsä- ja riistatalous</b>	<b>4 039</b>	<b>3 746</b>	<b>3 253</b>	<b>3 369</b>	<b>3 535</b>	<b>3 884</b>	<b>3 633</b>	<b>3 600</b>	<b>4 064</b>
010, 014 Maatalous ja siihen liittyvät palvelut	1 963	1 745	1 598	1 459	1 529	1 585	1 467	1 565	1 689
02 Metsätalous ja siihen liittyvät palvelut	2 012	1 946	1 600	1 851	1 945	2 238	2 113	1 992	2 336
015 Metsästäys ja riistanhoito	64	55	55	59	61	61	53	43	39
<b>B Kalatalous</b>	<b>88</b>	<b>84</b>	<b>85</b>	<b>101</b>	<b>102</b>	<b>96</b>	<b>116</b>	<b>120</b>	<b>120</b>
<b>C, D, E Koko teollisuus</b>	<b>20 800</b>	<b>20 780</b>	<b>18 550</b>	<b>18 590</b>	<b>19 510</b>	<b>21 761</b>	<b>23 167</b>	<b>23 919</b>	<b>25 995</b>
<b>C Mineraalien kaivu</b>	<b>258</b>	<b>283</b>	<b>268</b>	<b>283</b>	<b>279</b>	<b>335</b>	<b>352</b>	<b>363</b>	<b>415</b>
<b>D Teollisuus</b>	<b>18 955</b>	<b>18 879</b>	<b>16 614</b>	<b>16 647</b>	<b>17 501</b>	<b>19 598</b>	<b>21 012</b>	<b>21 596</b>	<b>23 623</b>
DA Elintarvikkeiden, juomien ja tupakan valmistus	1 551	1 570	1 533	1 554	1 616	1 606	1 681	1 717	1 763
DB, DC Tekstiilien, vaatteiden, nahkan ja nahkatuotteiden valmistus	927	835	644	582	576	626	573	587	579
DD Puutavaran ja puutuotteiden valmistus	1 033	964	735	749	861	998	965	1 000	1 127
DE Massan, paperin, paperituotteen valmistus, kustannustoiminta	5 123	5 106	4 888	4 930	5 228	5 698	5 843	5 675	6 377
21 Massan, paperin ja paperituotteiden valmistus	3 558	3 566	3 495	3 625	3 951	4 369	4 442	4 240	4 868
22 Kustantaminen ja painaminen	1 565	1 540	1 393	1 305	1 277	1 329	1 401	1 435	1 509
DF Oljytuotteiden, koksen ja ydinpoltoaineen valmistus	237	268	298	304	319	369	360	389	364
DG Kemikaalien ja kemiallisten tuotteiden valmistus	1 127	1 122	1 050	1 070	1 101	1 239	1 266	1 291	1 370
DH Kumi- ja muovituotteiden valmistus	696	698	588	595	646	704	719	727	777
DI Ei-metallisten mineraalituotteiden valmistus	944	922	781	677	627	684	688	745	806
DJ Metallien jalostus ja metallituotteiden valmistus	2 018	2 062	1 814	1 838	1 956	2 219	2 377	2 499	2 699
27 Metallien jalostus	748	761	742	829	881	958	1 036	1 077	1 140
28 Metallituotteiden valmistus	1 270	1 301	1 072	1 009	1 075	1 261	1 341	1 422	1 559
DK Koneiden ja laitteiden valmistus	2 573	2 627	1 932	1 871	1 938	2 279	2 777	2 881	3 067
DL Sähkötekniikan tuotteiden ja optisten laitteiden valmistus	1 275	1 323	1 158	1 298	1 556	1 969	2 452	2 773	3 310
DM Kulkuneuvojen valmistus	828	791	682	701	607	694	789	779	817
DN Muu valmistus ja kierrätys	623	591	511	478	470	513	522	533	567
<b>E Sähkö-, kaasu- ja vesihuolto</b>	<b>1 587</b>	<b>1 618</b>	<b>1 668</b>	<b>1 660</b>	<b>1 730</b>	<b>1 828</b>	<b>1 803</b>	<b>1 960</b>	<b>1 957</b>
<b>F Rakentaminen</b>	<b>8 554</b>	<b>8 438</b>	<b>7 499</b>	<b>6 673</b>	<b>5 883</b>	<b>5 497</b>	<b>5 133</b>	<b>5 706</b>	<b>6 239</b>
4501, 4509 Talonrakentaminen ja rakennuspalvelutoiminta	7 063	6 998	6 197	5 476	4 770	4 435	3 984	4 557	4 987
4502 Maa- ja vesirakentaminen	1 491	1 440	1 302	1 197	1 113	1 062	1 149	1 149	1 252
<b>G Kauppa; moottoriajoneuvojen ja kotitalouksien korjaus</b>	<b>11 439</b>	<b>11 155</b>	<b>9 729</b>	<b>8 207</b>	<b>7 855</b>	<b>8 401</b>	<b>8 951</b>	<b>9 313</b>	<b>9 869</b>
50 Moottoriajoneuvojen kauppa, korjaus ja huolto; huollamot	1 579	1 483	1 204	987	1 023	1 104	1 280	1 348	1 436
51 Tukku- ja vähittäiskauppa ja agentuuritoiminta	6 691	6 502	5 455	4 554	4 299	4 698	4 829	5 010	5 355
52 Vähittäiskauppa; kotitalouksien korjaus	3 169	3 170	3 070	2 666	2 533	2 599	2 842	2 955	3 078
<b>H Majoitus- ja ravitsemistoiminta</b>	<b>1 438</b>	<b>1 486</b>	<b>1 372</b>	<b>1 259</b>	<b>1 195</b>	<b>1 241</b>	<b>1 341</b>	<b>1 326</b>	<b>1 344</b>
<b>I Kuljetus, varastointi ja tietoliikenne</b>	<b>7 620</b>	<b>8 055</b>	<b>7 754</b>	<b>7 759</b>	<b>7 990</b>	<b>8 309</b>	<b>8 746</b>	<b>9 254</b>	<b>9 954</b>
IA Kuljetus ja varastointi	6 122	6 473	6 147	6 113	6 320	6 575	6 877	7 182	7 581
60 Maaliikenne	3 386	3 514	3 248	3 133	3 186	3 254	3 382	3 572	3 728
61 Vesiliikenne	463	503	474	491	592	647	656	648	697
62 Ilmailukenne	416	431	415	392	414	475	548	571	635
63 Liikennettä palveleva toiminta	1 857	2 025	2 010	2 097	2 128	2 199	2 291	2 391	2 521
641 Posti- ja kuriiritoiminta	759	777	764	755	745	780	818	850	906
642 Telialiikenne	739	805	843	891	925	954	1 051	1 222	1 467
<b>J Rahoitus- ja vakuutus toiminta</b>	<b>4 410</b>	<b>4 459</b>	<b>3 430</b>	<b>2 639</b>	<b>3 488</b>	<b>3 088</b>	<b>3 148</b>	<b>3 465</b>	<b>3 662</b>
65 Rahoitus toiminta	3 951	4 064	3 018	2 289	3 113	2 668	2 729	2 964	3 124
66 Vakuutus toiminta	311	307	301	282	262	258	301	359	345
67 Rahoitusta ja vakuutusta palveleva toiminta	148	88	111	68	113	162	118	142	193
<b>K Kiinteistö- ja liike-elämän palvelut</b>	<b>13 574</b>	<b>13 768</b>	<b>13 672</b>	<b>13 640</b>	<b>14 015</b>	<b>14 665</b>	<b>15 269</b>	<b>15 864</b>	<b>16 605</b>
KA Kiinteistöalan palvelut	8 424	8 626	9 096	9 430	9 712	9 970	10 279	10 573	10 866
7021 Asuntojen omistus ja vuokraus	7 017	7 204	7 636	7 997	8 287	8 467	8 550	8 645	8 902
701, 7022, 703 Muu kiinteistötoiminta	1 407	1 422	1 460	1 433	1 425	1 503	1 729	1 928	1 964
KB Liike-elämää palveleva toiminta	5 150	5 142	4 576	4 210	4 303	4 695	4 990	5 291	5 739
siitä 72 Tietojenkäsittelypalvelu	951	915	873	861	857	884	857	917	1 058
<b>L Hallinto, pakollinen sosiaalivakuutus</b>	<b>5 408</b>	<b>5 413</b>	<b>5 504</b>	<b>5 384</b>	<b>5 168</b>	<b>5 207</b>	<b>5 208</b>	<b>5 292</b>	<b>5 491</b>
<b>M Koulutus</b>	<b>4 876</b>	<b>4 945</b>	<b>4 964</b>	<b>4 887</b>	<b>4 824</b>	<b>4 842</b>	<b>4 988</b>	<b>5 084</b>	<b>5 178</b>
<b>N Terveystieteiden- ja sosiaalipalvelut</b>	<b>8 685</b>	<b>8 892</b>	<b>8 888</b>	<b>8 644</b>	<b>8 151</b>	<b>8 048</b>	<b>8 191</b>	<b>8 443</b>	<b>8 616</b>
851, 852 Terveystieteiden- ja eläinlääkintäpalvelut	5 403	5 524	5 485	5 320	5 041	4 968	4 996	5 094	5 139
853 Sosiaalipalvelut	3 282	3 368	3 403	3 324	3 110	3 080	3 195	3 349	3 477
<b>O Muut yhteiskunnall. ja henk. koht. palvelut</b>	<b>3 411</b>	<b>3 535</b>	<b>3 414</b>	<b>3 396</b>	<b>3 227</b>	<b>3 271</b>	<b>3 363</b>	<b>3 517</b>	<b>3 645</b>
<b>P Kotitalouspalvelut</b>	<b>58</b>	<b>50</b>	<b>51</b>	<b>51</b>	<b>49</b>	<b>51</b>	<b>80</b>	<b>91</b>	<b>106</b>
991 Väilliset rahoituspalvelut (jakamaton FISIM)	-2 552	-2 722	-2 160	-1 664	-2 662	-2 191	-2 247	-2 320	-2 439
<b>TUOTANTO YHTEENSÄ</b>	<b>91 848</b>	<b>92 084</b>	<b>86 005</b>	<b>82 935</b>	<b>82 330</b>	<b>86 170</b>	<b>89 087</b>	<b>92 674</b>	<b>98 449</b>
siitä alkutuotanto (A + B)	4 127	3 830	3 338	3 470	3 637	3 980	3 749	3 720	4 184
jalostus (C + D + E + F)	29 354	29 218	26 049	25 263	25 393	27 258	28 300	29 625	32 234
julkisyhteisöjen palvelut (G ... I + K ... O)	19 351	19 733	19 960	19 568	18 707	18 687	19 063	19 505	19 873
yksityiset palvelut (G ... K + M ... P)	41 568	42 025	38 818	36 298	37 255	38 436	40 222	42 144	44 597

## 2.1.3. Value added of industries - at 2000 prices

1998	1999	2000	2001	2002*	
<i>Value added gross (at basic prices), EUR 1 000 000, at 2000 prices</i>					
3 777	3 883	4 316	4 102	4 236	<b>A Agriculture, forestry and hunting</b>
1 356	1 463	1 676	1 579	1 653	010, 014 Agriculture and related service activities
2 378	2 365	2 578	2 458	2 508	02 Forestry, logging and related service activities
43	55	62	65	75	015 Hunting, trapping and game propagation
101	93	83	87	105	<b>B Fishing</b>
27 740	29 200	32 413	32 505	33 202	<b>C, D, E Total manufacturing</b>
303	389	266	310	343	<b>C Mining and quarrying</b>
25 458	26 835	30 154	30 092	30 727	<b>D Manufacturing</b>
1 770	1 804	1 780	1 841	1 862	DA Manufacture of food products, beverages and tobacco
579	569	554	555	543	DB, DC Manufacture of textiles, textile products, leather and leather products
1 201	1 265	1 353	1 325	1 379	DD Manufacture of wood and wood products
6 570	6 728	7 038	6 681	6 827	DE Manufacture of pulp, paper and paper products, publishing and printing
5 015	5 180	5 392	5 018	5 214	21 Manufacture of pulp, paper and paper products
1 555	1 548	1 646	1 663	1 613	22 Publishing and printing
425	400	391	364	391	DF Manufacture of refined petroleum products, coke and nuclear fuel
1 408	1 432	1 542	1 562	1 545	DG Manufacture of chemicals and chemical products
848	877	983	958	939	DH Manufacture of rubber and plastic products
842	869	925	911	913	DI Manufacture of other non-metallic mineral products
2 821	2 807	3 125	3 171	3 202	DJ Manufacture of basic metals and fabricated metal products
1 203	1 242	1 308	1 276	1 277	27 Manufacture of basic metals
1 618	1 565	1 817	1 895	1 925	28 Manufacture of fabricated metal products
3 076	3 043	3 195	3 437	3 186	DK Manufacture of machinery and equipment n.e.c.
4 465	5 577	7 714	7 741	8 468	DL Manufacture of electrical and optical equipment
850	836	874	869	870	DM Manufacture of transport equipment
603	628	680	677	602	DN Manufacturing n.e.c. and recycling
1 979	1 976	1 993	2 103	2 132	<b>E Electricity, gas and water supply</b>
6 736	6 616	6 445	6 258	6 417	<b>F Construction</b>
5 337	5 226	5 093	4 912	5 061	4501, 4509 Building of complete constructions or parts thereof and construction services
1 399	1 390	1 352	1 346	1 356	4502 Civil engineering
10 544	11 012	11 437	11 787	12 070	<b>G Trade; repair of motor vehicles and household goods</b>
1 595	1 681	1 693	1 656	1 684	50 Sale, repair and maintenance of motor vehicles; service stations
5 716	5 977	6 248	6 499	6 666	51 Wholesale trade and commission trade
3 233	3 354	3 496	3 632	3 720	52 Retail trade; repair of household goods
1 555	1 575	1 611	1 695	1 658	<b>H Hotels and restaurants</b>
10 773	11 276	12 090	12 349	12 697	<b>I Transport, storage and communication</b>
7 976	8 090	8 364	8 334	8 445	IA Transport and storage
3 901	3 981	4 215	4 204	4 370	60 Land transport
764	782	747	735	708	61 Water transport
691	692	684	697	703	62 Air transport
2 620	2 635	2 718	2 698	2 664	63 Supporting and auxiliary transport activities
939	953	984	968	972	641 Post and courier activities
1 858	2 233	2 742	3 047	3 280	642 Telecommunications
3 770	4 263	4 475	3 996	3 949	<b>J Financial intermediation and insurance</b>
3 111	3 443	3 507	3 090	3 169	65 Financial intermediation
390	448	518	463	462	66 Insurance
269	372	450	443	318	67 Activities auxiliary to financial intermediation and insurance
17 376	18 258	19 250	19 899	20 556	<b>K Real estate and business activities</b>
11 092	11 504	11 936	12 206	12 574	KA Real estate activities
9 026	9 427	9 689	9 920	10 143	7021 Letting and operation of dwellings
2 066	2 077	2 247	2 286	2 431	701, 7022, 703 Other real estate activities
6 284	6 754	7 314	7 693	7 982	KB Business activities
1 406	1 544	1 821	2 182	2 286	of which 72 Computer and related activities
5 436	5 494	5 562	5 632	5 682	<b>L Administration, compulsory social security</b>
5 332	5 444	5 505	5 583	5 708	<b>M Education</b>
8 684	8 749	8 915	9 306	9 559	<b>N Health and social work</b>
5 164	5 171	5 256	5 469	5 597	851, 852 Human health and veterinary activities
3 520	3 578	3 659	3 837	3 962	853 Social work activities
3 664	3 786	3 977	4 137	4 142	<b>O Other community, social and personal services</b>
119	131	143	173	179	<b>P Household service activities</b>
-2 411	-2 921	-3 167	-3 068	-3 216	991 Financial intermediation services indirectly measured (undivided FISIM)
103 196	106 859	113 055	114 441	116 944	<b>PRODUCTION TOTAL</b>
3 878	3 976	4 399	4 189	4 341	primary production (A + B)
34 476	35 816	38 858	38 763	39 619	secondary production (C + D + E + F)
19 878	19 780	20 018	20 356	20 851	general government services (G ... I + K ... O)
47 375	50 208	52 947	54 201	55 349	private services (G ... K + M ... P)

# 2.1.4. Toimialojen arvonlisäykset (perushintaan) - volyymin muutokset

	1989	1990	1991	1992	1993	1994	1995	1996	1997
<i>prosenttia</i>									
<b>A Maa-, metsä- ja riistatalous</b>	-5,4	-7,3	-13,2	3,6	4,9	9,9	-6,5	-0,9	12,9
010, 014 Maatalous ja siihen liittyvät palvelut	-12,5	-11,1	-8,4	-8,7	4,8	3,7	-7,4	6,7	7,9
02 Metsätalous ja siihen liittyvät palvelut	2,5	-3,3	-17,8	15,7	5,1	15,1	-5,6	-5,7	17,3
015 Metsästys ja riistanhoito	1,6	-14,1	0,0	7,3	3,4	0,0	-13,1	-18,9	-9,3
<b>B Kalatalous</b>	-16,2	-4,5	1,2	18,8	1,0	-5,9	20,8	3,4	0,0
<b>C, D, E Koko teollisuus</b>	4,0	-0,1	-10,7	0,2	4,9	11,5	6,5	3,2	8,7
<b>C Mineraalien kaivu</b>	12,2	9,7	-5,3	5,6	-1,4	20,1	5,1	3,1	14,3
<b>D Teollisuus</b>	4,3	-0,4	-12,0	0,2	5,1	12,0	7,2	2,8	9,4
DA Elintarvikkeiden, juomien ja tupakan valmistus	1,8	1,2	-2,4	1,4	4,0	-0,6	4,7	2,1	2,7
DB, DC Tekstiilien, vaatteiden, nahan ja nahkatuotteiden valmistus	-9,6	-9,9	-22,9	-9,6	-1,0	8,7	-8,5	2,4	-1,4
DD Puutavaran ja puutuotteiden valmistus	9,2	-6,7	-23,8	1,9	15,0	15,9	-3,3	3,6	12,7
DE Massan, paperin, paperituot. valmistus, kustannustoiminta	2,7	-0,3	-4,3	0,9	6,0	9,0	2,5	-2,9	12,4
21 Massan, paperin ja paperituotteiden valmistus	1,7	0,2	-2,0	3,7	9,0	10,6	1,7	-4,5	14,8
22 Kustantaminen ja painaminen	4,9	-1,6	-9,5	-6,3	-2,1	4,1	5,4	2,4	5,2
DF Oljytuotteiden, koksien ja ydinpoltoaineen valmistus	-0,8	13,1	11,2	2,0	4,9	15,7	-2,4	8,1	-6,4
DG Kemikaalien ja kemiallisten tuotteiden valmistus	7,5	-0,4	-6,4	1,9	2,9	12,5	2,2	2,0	6,1
DH Kumi- ja muovituotteiden valmistus	5,9	0,3	-15,8	1,2	8,6	9,0	2,1	1,1	6,9
DI Ei-metallisten mineraalituotteiden valmistus	10,3	-2,3	-15,3	-13,3	-7,4	9,1	0,6	8,3	8,2
DJ Metallien jalostus ja metallituotteiden valmistus	7,6	2,2	-12,0	1,3	6,4	13,4	7,1	5,1	8,0
27 Metallien jalostus	3,3	1,7	-2,5	11,7	6,3	8,7	8,1	4,0	5,8
28 Metallituotteiden valmistus	10,3	2,4	-17,6	-5,9	6,5	17,3	6,3	6,0	9,6
DK Koneiden ja laitteiden valmistus	6,7	2,1	-26,5	-3,2	3,6	17,6	21,9	3,7	6,5
DL Sähkötekniisten tuotteiden ja optisten laitteiden valmistus	11,5	3,8	-12,5	12,1	19,9	26,5	24,5	13,1	19,4
DM Kulkuneuvojen valmistus	-4,8	-4,5	-13,8	2,8	-13,4	14,3	13,7	-1,3	4,9
DN Muu valmistus ja kierrätys	4,7	-5,1	-13,5	-6,5	-1,7	9,1	1,8	2,1	6,4
<b>E Sähkö-, kaasun- ja vesihuolto</b>	0,3	2,0	3,1	-0,5	4,2	5,7	-1,4	8,7	-0,2
<b>F Rakentaminen</b>	13,7	-1,4	-11,1	-11,0	-11,8	-6,6	-6,6	11,2	9,3
4501, 4509 Talonrakentaminen ja rakennuspalvelutoiminta	15,5	-0,9	-11,4	-11,6	-12,9	-7,0	-10,2	14,4	9,4
4502 Maa- ja vesirakentaminen	6,0	-3,4	-9,6	-8,1	-7,0	-4,6	8,2	0,0	9,0
<b>G Kauppa; moottoriajoneuvojen ja kotitalousesin. korjaus</b>	8,7	-2,5	-12,8	-15,6	-4,3	7,0	6,5	4,0	6,0
50 Moottoriajoneuvojen kauppa, korjaus ja huolto; huoltamot	7,4	-6,1	-18,8	-18,0	3,6	7,9	15,9	5,3	6,5
51 Tukkukauppa ja agenttuotoiminta	9,5	-2,8	-16,1	-16,5	-5,6	9,3	2,8	3,7	6,9
52 Vähittäiskauppa; kotitalousesineiden korjaus	7,7	0,0	-3,2	-13,2	-5,0	2,6	9,3	4,0	4,2
<b>H Majoitus- ja ravitsemistoiminta</b>	6,5	3,3	-7,7	-8,2	-5,1	3,8	8,1	-1,1	1,4
<b>I Kuljetus, varastointi ja tietoliikenne</b>	6,8	5,7	-3,7	0,1	3,0	4,0	5,3	5,8	7,6
IA Kuljetus ja varastointi	6,5	5,7	-5,0	-0,6	3,4	4,0	4,6	4,4	5,6
60 Maaliikenne	6,4	3,8	-7,6	-3,5	1,7	2,1	3,9	5,6	4,4
61 Vesiliikenne	7,7	8,6	-5,8	3,6	20,6	9,3	1,4	-1,2	7,6
62 Ilmailiikenne	15,2	3,6	-3,7	-5,5	5,6	14,7	15,4	4,2	11,2
63 Liikennettä palveleva toiminta	4,7	9,0	-0,7	4,3	1,5	3,3	4,2	4,4	5,4
641 Posti- ja kuriiritoiminta	5,6	2,4	-1,7	-1,2	-1,3	4,7	4,9	3,9	6,6
642 Teleliikenne	10,0	8,9	4,7	5,7	3,8	3,1	10,2	16,3	20,0
<b>J Rahoitus- ja vakuutustoiminta</b>	7,1	1,1	-23,1	-23,1	32,2	-11,5	1,9	10,1	5,7
65 Rahoitustoiminta	6,2	2,9	-25,7	-24,2	36,0	-14,3	2,3	8,6	5,4
66 Vakuutustoiminta	1,3	-1,3	-2,0	-6,3	-7,1	-1,5	16,7	19,3	-3,9
67 Rahoitusta ja vakuutusta palveleva toiminta	68,2	-40,5	26,1	-38,7	66,2	43,4	-27,2	20,3	35,9
<b>K Kiinteistö- ja liike-elämän palvelut</b>	3,5	1,4	-0,7	-0,2	2,7	4,6	4,1	3,9	4,7
KA Kiinteistöalan palvelut	1,5	2,4	5,4	3,7	3,0	2,7	3,1	2,9	2,8
7021 Asuntojen omistus ja vuokraus	1,3	2,7	6,0	4,7	3,6	2,2	1,0	1,1	3,0
701, 7022, 703 Muu kiinteistötoiminta	2,9	1,1	2,7	-1,8	-0,6	5,5	15,0	11,5	1,9
KB Liike-elämää palveleva toiminta	6,8	-0,2	-11,0	-8,0	2,2	9,1	6,3	6,0	8,5
siitä 72 Tietojenkäsittelypalvelu	1,2	-3,8	-4,6	-1,4	-0,5	3,2	-3,1	7,0	15,4
<b>L Hallinto, pakollinen sosiaalivakuutus</b>	1,7	0,1	1,7	-2,2	-4,0	0,8	0,0	1,6	3,8
<b>M Koulutus</b>	2,3	1,4	0,4	-1,6	-1,3	0,4	3,0	1,9	1,8
<b>N Terveystieteiden- ja sosiaalipalvelut</b>	2,8	2,4	0,0	-2,7	-5,7	-1,3	1,8	3,1	2,0
851, 852 Terveystieteiden- ja eläinlääkintäpalvelut	1,4	2,2	-0,7	-3,0	-5,2	-1,4	0,6	2,0	0,9
853 Sosiaalipalvelut	5,3	2,6	1,0	-2,3	-6,4	-1,0	3,7	4,8	3,8
<b>O Muut yhteiskunnall. ja henk.koht. palvelut</b>	5,2	3,6	-3,4	-0,5	-5,0	1,4	2,8	4,6	3,6
<b>P Kotitalouspalvelut</b>	-1,7	-13,8	2,0	0,0	-3,9	4,1	56,9	13,8	16,5
991 Väilliset rahoituspalvelut (jakamaton FISIM)	16,2	6,7	-20,6	-23,0	60,0	-17,7	2,6	3,2	5,1
<b>TUOTANTO YHTEENSÄ</b>	4,6	0,3	-6,6	-3,6	-0,7	4,7	3,4	4,0	6,2
siitä alkutuotanto (A + B)	-5,6	-7,2	-12,8	4,0	4,8	9,4	-5,8	-0,8	12,5
jalostus (C + D + E + F)	6,7	-0,5	-10,8	-3,0	0,5	7,3	3,8	4,7	8,8
julkisyhteisöjen palvelut (G ... I + K ... O)	1,6	2,0	1,2	-2,0	-4,4	-0,1	2,0	2,3	1,9
yksityiset palvelut (G ... K + M ... P)	6,5	1,1	-7,6	-6,5	2,6	3,2	4,6	4,8	5,8

# 2.1.4. Value added of industries (at basic prices) - changes in volume indices

1998	1999	2000	2001	2002*	
					<i>percentages</i>
-7,1	2,8	11,2	-5,0	3,3	<b>A Agriculture, forestry and hunting</b>
-19,7	7,9	14,6	-5,8	4,7	010, 014 Agriculture and related service activities
1,8	-0,5	9,0	-4,7	2,0	02 Forestry, logging and related service activities
10,3	27,9	12,7	4,8	15,4	015 Hunting, trapping and game propagation
-15,8	-7,9	-10,8	4,8	20,7	<b>B Fishing</b>
6,7	5,3	11,0	0,3	2,1	<b>C, D, E Total manufacturing</b>
-27,0	28,4	-31,6	16,5	10,6	<b>C Mining and quarrying</b>
7,8	5,4	12,4	-0,2	2,1	<b>D Manufacturing</b>
0,4	1,9	-1,3	3,4	1,1	DA Manufacture of food products, beverages and tobacco
0,0	-1,7	-2,6	0,2	-2,2	DB, DC Manufacture of textiles, textile products, leather and leather products
6,6	5,3	7,0	-2,1	4,1	DD Manufacture of wood and wood products
3,0	2,4	4,6	-5,1	2,2	DE Manufacture of pulp, paper and paper products, publishing and printing
3,0	3,3	4,1	-6,9	3,9	21 Manufacture of pulp, paper and paper products
3,0	-0,5	6,3	1,0	-3,0	22 Publishing and printing
16,8	-5,9	-2,3	-6,9	7,4	DF Manufacture of refined petroleum products, coke and nuclear fuel
2,8	1,7	7,7	1,3	-1,1	DG Manufacture of chemicals and chemical products
9,1	3,4	12,1	-2,5	-2,0	DH Manufacture of rubber and plastic products
4,5	3,2	6,4	-1,5	0,2	DI Manufacture of other non-metallic mineral products
4,5	-0,5	11,3	1,5	1,0	DJ Manufacture of basic metals and fabricated metal products
5,5	3,2	5,3	-2,4	0,1	27 Manufacture of basic metals
3,8	-3,3	16,1	4,3	1,6	28 Manufacture of fabricated metal products
0,3	-1,1	5,0	7,6	-7,3	DK Manufacture of machinery and equipment n.e.c.
34,9	24,9	38,3	0,4	9,4	DL Manufacture of electrical and optical equipment
4,0	-1,6	4,5	-0,6	0,1	DM Manufacture of transport equipment
6,3	4,1	8,3	-0,4	-11,1	DN Manufacturing n.e.c. and recycling
1,1	-0,2	0,9	5,5	1,4	<b>E Electricity, gas and water supply</b>
8,0	-1,8	-2,6	-2,9	2,5	<b>F Construction</b>
7,0	-2,1	-2,5	-3,6	3,0	4501, 4509 Building of complete constructions or parts thereof and construction services
11,7	-0,6	-2,7	-0,4	0,7	4502 Civil engineering
6,8	4,4	3,9	3,1	2,4	<b>G Trade; repair of motor vehicles and household goods</b>
11,1	5,4	0,7	-2,2	1,7	50 Sale, repair and maintenance of motor vehicles; service stations
6,7	4,6	4,5	4,0	2,6	51 Wholesale trade and commission trade
5,0	3,7	4,2	3,9	2,4	52 Retail trade; repair of household goods
15,7	1,3	2,3	5,2	-2,2	<b>H Hotels and restaurants</b>
8,2	4,7	7,2	2,1	2,8	<b>I Transport, storage and communication</b>
5,2	1,4	3,4	-0,4	1,3	IA Transport and storage
4,6	2,1	5,9	-0,3	3,9	60 Land transport
9,6	2,4	-4,5	-1,6	-3,7	61 Water transport
8,8	0,1	-1,2	1,9	0,9	62 Air transport
3,9	0,6	3,1	-0,7	-1,3	63 Supporting and auxiliary transport activities
3,6	1,5	3,3	-1,6	0,4	641 Post and courier activities
26,7	20,2	22,8	11,1	7,6	642 Telecommunications
2,9	13,1	5,0	-10,7	-1,2	<b>J Financial intermediation and insurance</b>
-0,4	10,7	1,9	-11,9	2,6	65 Financial intermediation
13,0	14,9	15,6	-10,6	-0,2	66 Insurance
39,4	38,3	21,0	-1,6	-28,2	67 Activities auxiliary to financial intermediation and insurance
4,6	5,1	5,4	3,4	3,3	<b>K Real estate and business activities</b>
2,1	3,7	3,8	2,3	3,0	KA Real estate activities
1,4	4,4	2,8	2,4	2,2	7021 Letting and operation of dwellings
5,2	0,5	8,2	1,7	6,3	701, 7022, 703 Other real estate activities
9,5	7,5	8,3	5,2	3,8	KB Business activities
32,9	9,8	17,9	19,8	4,8	of which 72 Computer and related activities
-1,0	1,1	1,2	1,3	0,9	<b>L Administration, compulsory social security</b>
3,0	2,1	1,1	1,4	2,2	<b>M Education</b>
0,8	0,7	1,9	4,4	2,7	<b>N Health and social work</b>
0,5	0,1	1,6	4,1	2,3	851, 852 Human health and veterinary activities
1,2	1,6	2,3	4,9	3,3	853 Social work activities
0,5	3,3	5,0	4,0	0,1	<b>O Other community, social and personal services</b>
12,3	10,1	9,2	21,0	3,5	<b>P Household service activities</b>
-1,1	21,2	8,4	-3,1	4,8	991 Financial intermediation services indirectly measured (undivided FISIM)
4,8	3,5	5,8	1,2	2,2	<b>PRODUCTION TOTAL</b>
-7,3	2,5	10,6	-4,8	3,6	primary production (A + B)
7,0	3,9	8,5	-0,2	2,2	secondary production (C + D + E + F)
0,0	-0,5	1,2	1,7	2,4	general government services (G ... I + K ... O)
6,2	6,0	5,5	2,4	2,1	private services (G ... K + M ... P)



# 2.2. Tuotanto ja tulonmuodostus toimialoitain

	1989	1990	1991	1992	1993	1994	1995	1996	1997
<b>A Maa-, metsä- ja riistatalous</b>									
<i>1 000 000 euroa, käypiin hintoihin</i>									
1 Tuotos perushintaan	7 945	8 356	7 247	6 720	7 034	7 236	6 825	6 549	7 033
2 Väliuotekäyttö ostajanhintaan	3 674	3 462	3 223	3 139	3 229	3 265	3 058	3 022	3 135
3 Arvonlisäys, brutto perushintaan (1-2)	4 271	4 894	4 024	3 581	3 805	3 971	3 767	3 527	3 898
4 Kiinteän pääoman kuluminen	1 359	1 496	1 508	1 474	1 466	1 409	1 235	1 212	1 193
5 Arvonlisäys, netto perushintaan (3-4)	2 912	3 398	2 516	2 107	2 339	2 562	2 532	2 315	2 705
6 Palkat ja palkkiot	655	688	679	630	570	519	526	513	513
7 Työnantajan sosiaaliturvamaksut	142	165	165	161	159	148	152	139	139
8 Muut tuotantoverot									
9 Muut tuotantotukipalkkiot	665	703	869	931	817	736	1 334	980	969
10 Toimintaylijäämä / sekutulo (5-6-7-8+9)	2 780	3 248	2 541	2 247	2 427	2 631	3 188	2 643	3 022
<i>1 000 000 euroa, vuoden 2000 hintoihin</i>									
1 Tuotos perushintaan	7 133	6 977	6 173	6 227	6 446	6 910	6 975	6 846	7 374
2 Väliuotekäyttö ostajanhintaan	3 094	3 231	2 920	2 858	2 911	3 026	3 342	3 246	3 310
3 Arvonlisäys, brutto perushintaan (1-2)	4 039	3 746	3 253	3 369	3 535	3 884	3 633	3 600	4 064
4 Kiinteän pääoman kuluminen	1 602	1 631	1 619	1 573	1 507	1 435	1 372	1 322	1 287
5 Arvonlisäys, netto perushintaan (3-4)	2 437	2 115	1 634	1 796	2 028	2 449	2 261	2 278	2 777
<b>010, 014 Maatalous ja siihen liittyvät palvelut</b>									
<i>1 000 000 euroa, käypiin hintoihin</i>									
1 Tuotos perushintaan	5 401	5 751	5 158	4 709	5 067	4 922	4 241	4 126	4 140
2 Väliuotekäyttö ostajanhintaan	3 130	2 896	2 715	2 621	2 725	2 700	2 477	2 457	2 504
3 Arvonlisäys, brutto perushintaan (1-2)	2 271	2 855	2 443	2 088	2 342	2 222	1 764	1 669	1 636
4 Kiinteän pääoman kuluminen	877	964	960	936	952	934	769	751	731
5 Arvonlisäys, netto perushintaan (3-4)	1 394	1 891	1 483	1 152	1 390	1 288	995	918	905
6 Palkat ja palkkiot	331	353	374	369	331	308	322	301	293
7 Työnantajan sosiaaliturvamaksut	74	87	96	98	95	91	95	86	82
8 Muut tuotantoverot									
9 Muut tuotantotukipalkkiot	655	698	861	923	811	731	1 334	976	958
10 Toimintaylijäämä / sekutulo (5-6-7-8+9)	1 644	2 149	1 874	1 608	1 775	1 620	1 912	1 507	1 488
<i>1 000 000 euroa, vuoden 2000 hintoihin</i>									
1 Tuotos perushintaan	4 414	4 373	3 992	3 777	3 909	4 014	4 127	4 172	4 292
2 Väliuotekäyttö ostajanhintaan	2 451	2 628	2 394	2 318	2 380	2 429	2 660	2 607	2 603
3 Arvonlisäys, brutto perushintaan (1-2)	1 963	1 745	1 598	1 459	1 529	1 585	1 467	1 565	1 689
4 Kiinteän pääoman kuluminen	972	976	970	944	916	880	844	812	784
5 Arvonlisäys, netto perushintaan (3-4)	991	769	628	515	613	705	623	753	905
<b>02 Metsätalous ja siihen liittyvät palvelut</b>									
<i>1 000 000 euroa, käypiin hintoihin</i>									
1 Tuotos perushintaan	2 494	2 560	2 040	1 963	1 910	2 261	2 525	2 378	2 852
2 Väliuotekäyttö ostajanhintaan	539	561	503	513	495	558	576	560	625
3 Arvonlisäys, brutto perushintaan (1-2)	1 955	1 999	1 537	1 450	1 415	1 703	1 949	1 818	2 227
4 Kiinteän pääoman kuluminen	482	532	548	538	514	475	466	461	462
5 Arvonlisäys, netto perushintaan (3-4)	1 473	1 467	989	912	901	1 228	1 483	1 357	1 765
6 Palkat ja palkkiot	322	333	303	259	236	209	202	210	218
7 Työnantajan sosiaaliturvamaksut	68	78	69	63	64	57	57	53	57
8 Muut tuotantoverot									
9 Muut tuotantotukipalkkiot	10	5	8	8	6	5		4	11
10 Toimintaylijäämä / sekutulo (5-6-7-8+9)	1 093	1 061	625	598	607	967	1 224	1 098	1 501
<i>1 000 000 euroa, vuoden 2000 hintoihin</i>									
1 Tuotos perushintaan	2 650	2 544	2 121	2 385	2 470	2 829	2 789	2 625	3 037
2 Väliuotekäyttö ostajanhintaan	638	598	521	534	525	591	676	633	701
3 Arvonlisäys, brutto perushintaan (1-2)	2 012	1 946	1 600	1 851	1 945	2 238	2 113	1 992	2 336
4 Kiinteän pääoman kuluminen	630	655	649	629	591	555	528	510	503
5 Arvonlisäys, netto perushintaan (3-4)	1 382	1 291	951	1 222	1 354	1 683	1 585	1 482	1 833

# 2.2. Production and generation of income by industry

1998	1999	2000	2001	2002*		Koodi/Code
<b>A Agriculture, forestry and hunting</b>						
<i>EUR 1 000 000, at current prices</i>						
6 740	6 916	7 623	7 571	7 718	1 Output at basic prices	P1R
3 153	3 148	3 307	3 432	3 403	2 Intermediate consumption, at purchasers' prices	P2K
3 587	3 768	4 316	4 139	4 315	3 Value added, gross at basic prices (1-2)	B1GPH
1 199	1 196	1 200	1 198	1 192	4 Consumption of fixed capital	K1K
2 388	2 572	3 116	2 941	3 123	5 Value added, net at basic prices (3-4)	B1NPH
531	579	596	608	618	6 Wages and salaries	D11K
142	155	164	158	157	7 Employers' social contributions	D12K
					8 Other taxes on production	D29K
1 008	1 080	1 208	1 208	1 230	9 Other subsidies on production	D39R
2 723	2 918	3 564	3 383	3 578	10 Operating surplus / mixed income (5-6-7-8+9)	B2N/B3N
<i>EUR 1 000 000, at 2000 prices</i>						
7 050	7 135	7 623	7 511	7 635	1 Output at basic prices	P1R
3 273	3 252	3 307	3 409	3 399	2 Intermediate consumption, at purchasers' prices	P2K
3 777	3 883	4 316	4 102	4 236	3 Value added, gross at basic prices (1-2)	B1GPH
1 265	1 236	1 200	1 171	1 145	4 Consumption of fixed capital	K1K
2 512	2 647	3 116	2 931	3 091	5 Value added, net at basic prices (3-4)	B1NPH
<b>010, 014 Agriculture and related service activities</b>						
<i>EUR 1 000 000, at current prices</i>						
3 725	3 925	4 301	4 381	4 418	1 Output at basic prices	P1R
2 499	2 527	2 625	2 717	2 678	2 Intermediate consumption, at purchasers' prices	P2K
1 226	1 398	1 676	1 664	1 740	3 Value added, gross at basic prices (1-2)	B1GPH
738	738	742	751	749	4 Consumption of fixed capital	K1K
488	660	934	913	991	5 Value added, net at basic prices (3-4)	B1NPH
300	325	334	341	336	6 Wages and salaries	D11K
84	91	99	94	92	7 Employers' social contributions	D12K
					8 Other taxes on production	D29K
999	1 076	1 207	1 206	1 229	9 Other subsidies on production	D39R
1 103	1 320	1 708	1 684	1 792	10 Operating surplus / mixed income (5-6-7-8+9)	B2N/B3N
<i>EUR 1 000 000, at 2000 prices</i>						
3 919	4 051	4 301	4 284	4 330	1 Output at basic prices	P1R
2 563	2 588	2 625	2 705	2 677	2 Intermediate consumption, at purchasers' prices	P2K
1 356	1 463	1 676	1 579	1 653	3 Value added, gross at basic prices (1-2)	B1GPH
764	752	742	730	718	4 Consumption of fixed capital	K1K
592	711	934	849	935	5 Value added, net at basic prices (3-4)	B1NPH
<b>02 Forestry, logging and related service activities</b>						
<i>EUR 1 000 000, at current prices</i>						
2 970	2 931	3 254	3 115	3 216	1 Output at basic prices	P1R
648	615	676	709	717	2 Intermediate consumption, at purchasers' prices	P2K
2 322	2 316	2 578	2 406	2 499	3 Value added, gross at basic prices (1-2)	B1GPH
461	458	458	447	443	4 Consumption of fixed capital	K1K
1 861	1 858	2 120	1 959	2 056	5 Value added, net at basic prices (3-4)	B1NPH
229	252	260	265	280	6 Wages and salaries	D11K
58	64	65	64	65	7 Employers' social contributions	D12K
					8 Other taxes on production	D29K
9	4	1	2	1	9 Other subsidies on production	D39R
1 583	1 546	1 796	1 632	1 712	10 Operating surplus / mixed income (5-6-7-8+9)	B2N/B3N
<i>EUR 1 000 000, at 2000 prices</i>						
3 081	3 022	3 254	3 154	3 223	1 Output at basic prices	P1R
703	657	676	696	715	2 Intermediate consumption, at purchasers' prices	P2K
2 378	2 365	2 578	2 458	2 508	3 Value added, gross at basic prices (1-2)	B1GPH
501	484	458	441	427	4 Consumption of fixed capital	K1K
1 877	1 881	2 120	2 017	2 081	5 Value added, net at basic prices (3-4)	B1NPH

# 2.2. Tuotanto ja tulonmuodostus toimialoitain

	1989	1990	1991	1992	1993	1994	1995	1996	1997
<b>015 Metsästys ja riistanhoito</b>									
<i>1 000 000 euroa, käypiin hintoihin</i>									
1 Tuotos perushintaan	50	45	49	48	57	53	59	45	41
2 Väliuotekäyttö ostajanhintaan	5	5	5	5	9	7	5	5	6
3 Arvonlisäys, brutto perushintaan (1-2)	45	40	44	43	48	46	54	40	35
4 Kiinteän pääoman kuluminen									
5 Arvonlisäys, netto perushintaan (3-4)	45	40	44	43	48	46	54	40	35
6 Palkat ja palkkiot	2	2	2	2	3	2	2	2	2
7 Työnantajan sosiaaliturvamaksut									
8 Muut tuotantoverot									
9 Muut tuotantotukipalkkiot									
10 Toimintaylijäämä / sekatalo (5-6-7-8+9)	43	38	42	41	45	44	52	38	33
<i>1 000 000 euroa, vuoden 2000 hintoihin</i>									
1 Tuotos perushintaan	69	60	60	65	67	67	59	49	45
2 Väliuotekäyttö ostajanhintaan	5	5	5	6	6	6	6	6	6
3 Arvonlisäys, brutto perushintaan (1-2)	64	55	55	59	61	61	53	43	39
4 Kiinteän pääoman kuluminen									
5 Arvonlisäys, netto perushintaan (3-4)	64	55	55	59	61	61	53	43	39

## B Kalatalous

*1 000 000 euroa, käypiin hintoihin*

1 Tuotos perushintaan	161	168	164	196	203	205	171	162	156
2 Väliuotekäyttö ostajanhintaan	69	72	70	84	87	88	62	63	57
3 Arvonlisäys, brutto perushintaan (1-2)	92	96	94	112	116	117	109	99	99
4 Kiinteän pääoman kuluminen							9	10	9
5 Arvonlisäys, netto perushintaan (3-4)	92	96	94	112	116	117	100	89	90
6 Palkat ja palkkiot	5	5	6	7	7	6	11	10	10
7 Työnantajan sosiaaliturvamaksut	1	1	1	1	1	1	3	2	2
8 Muut tuotantoverot									
9 Muut tuotantotukipalkkiot	13	14	16	15	17	15	10	17	14
10 Toimintaylijäämä / sekatalo (5-6-7-8+9)	99	104	103	119	125	125	96	94	92
<i>1 000 000 euroa, vuoden 2000 hintoihin</i>									
1 Tuotos perushintaan	147	147	148	175	175	165	184	190	187
2 Väliuotekäyttö ostajanhintaan	59	63	63	74	73	69	68	70	67
3 Arvonlisäys, brutto perushintaan (1-2)	88	84	85	101	102	96	116	120	120
4 Kiinteän pääoman kuluminen	14	13	13	12	12	11	10	11	9
5 Arvonlisäys, netto perushintaan (3-4)	74	71	72	89	90	85	106	109	111

## C, D, E Koko teollisuus

*1 000 000 euroa, käypiin hintoihin*

1 Tuotos perushintaan	54 318	55 484	49 176	49 678	53 861	60 546	71 013	72 927	79 938
2 Väliuotekäyttö ostajanhintaan	34 833	35 857	32 395	32 406	34 973	39 534	46 941	49 265	54 330
3 Arvonlisäys, brutto perushintaan (1-2)	19 485	19 627	16 781	17 272	18 888	21 012	24 072	23 662	25 608
4 Kiinteän pääoman kuluminen	3 382	3 817	3 985	4 166	4 383	4 458	4 510	4 717	4 935
5 Arvonlisäys, netto perushintaan (3-4)	16 103	15 810	12 796	13 106	14 505	16 554	19 562	18 945	20 673
6 Palkat ja palkkiot	8 942	9 496	8 975	8 442	8 110	8 651	9 675	10 140	10 673
7 Työnantajan sosiaaliturvamaksut	2 275	2 553	2 328	2 178	2 316	2 603	2 920	2 895	3 007
8 Muut tuotantoverot	12	14	11	10	10	15	14	20	22
9 Muut tuotantotukipalkkiot	219	240	259	294	395	270	272	251	259
10 Toimintaylijäämä / sekatalo (5-6-7-8+9)	5 093	3 987	1 741	2 770	4 464	5 555	7 225	6 141	7 230
<i>1 000 000 euroa, vuoden 2000 hintoihin</i>									
1 Tuotos perushintaan	66 964	67 190	60 422	61 462	64 379	71 683	76 039	78 589	84 932
2 Väliuotekäyttö ostajanhintaan	46 164	46 410	41 872	42 872	44 869	49 922	52 872	54 670	58 937
3 Arvonlisäys, brutto perushintaan (1-2)	20 800	20 780	18 550	18 590	19 510	21 761	23 167	23 919	25 995
4 Kiinteän pääoman kuluminen	4 507	4 703	4 830	4 924	4 987	5 016	5 070	5 157	5 223
5 Arvonlisäys, netto perushintaan (3-4)	16 293	16 077	13 720	13 666	14 523	16 745	18 097	18 762	20 772

# 2.2. Production and generation of income by industry

1998	1999	2000	2001	2002*		Koodi/Code
<b>015 Hunting, trapping and game propagation</b>						
<i>EUR 1 000 000, at current prices</i>						
45	60	68	75	84	1 Output at basic prices	P1R
6	6	6	6	8	2 Intermediate consumption, at purchasers' prices	P2K
39	54	62	69	76	3 Value added, gross at basic prices (1-2)	B1GPH
					4 Consumption of fixed capital	K1K
39	54	62	69	76	5 Value added, net at basic prices (3-4)	B1NPH
2	2	2	2	2	6 Wages and salaries	D11K
					7 Employers' social contributions	D12K
					8 Other taxes on production	D29K
					9 Other subsidies on production	D39R
37	52	60	67	74	10 Operating surplus / mixed income (5-6-7-8+9)	B2N/B3N
<i>EUR 1 000 000, at 2000 prices</i>						
50	62	68	73	82	1 Output at basic prices	P1R
7	7	6	8	7	2 Intermediate consumption, at purchasers' prices	P2K
43	55	62	65	75	3 Value added, gross at basic prices (1-2)	B1GPH
					4 Consumption of fixed capital	K1K
43	55	62	65	75	5 Value added, net at basic prices (3-4)	B1NPH
<b>B Fishing</b>						
<i>EUR 1 000 000, at current prices</i>						
139	135	135	141	143	1 Output at basic prices	P1R
57	53	52	55	57	2 Intermediate consumption, at purchasers' prices	P2K
82	82	83	86	86	3 Value added, gross at basic prices (1-2)	B1GPH
10	9	7	9	5	4 Consumption of fixed capital	K1K
72	73	76	77	81	5 Value added, net at basic prices (3-4)	B1NPH
10	9	9	9	11	6 Wages and salaries	D11K
2	2	2	1	2	7 Employers' social contributions	D12K
					8 Other taxes on production	D29K
13	11	10	10	9	9 Other subsidies on production	D39R
73	73	75	77	77	10 Operating surplus / mixed income (5-6-7-8+9)	B2N/B3N
<i>EUR 1 000 000, at 2000 prices</i>						
157	144	135	144	164	1 Output at basic prices	P1R
56	51	52	57	59	2 Intermediate consumption, at purchasers' prices	P2K
101	93	83	87	105	3 Value added, gross at basic prices (1-2)	B1GPH
10	9	7	9	6	4 Consumption of fixed capital	K1K
91	84	76	78	99	5 Value added, net at basic prices (3-4)	B1NPH
<b>C, D, E Total manufacturing</b>						
<i>EUR 1 000 000, at current prices</i>						
86 072	89 330	104 346	103 029	101 924	1 Output at basic prices	P1R
57 136	60 705	71 933	70 889	69 975	2 Intermediate consumption, at purchasers' prices	P2K
28 936	28 625	32 413	32 140	31 949	3 Value added, gross at basic prices (1-2)	B1GPH
5 124	5 224	5 419	5 626	5 656	4 Consumption of fixed capital	K1K
23 812	23 401	26 994	26 514	26 293	5 Value added, net at basic prices (3-4)	B1NPH
11 552	11 955	12 776	13 579	13 695	6 Wages and salaries	D11K
3 244	3 350	3 486	3 769	3 749	7 Employers' social contributions	D12K
22	25	24	29	29	8 Other taxes on production	D29K
233	216	214	222	194	9 Other subsidies on production	D39R
9 227	8 287	10 922	9 359	9 014	10 Operating surplus / mixed income (5-6-7-8+9)	B2N/B3N
<i>EUR 1 000 000, at 2000 prices</i>						
90 934	95 404	104 346	104 259	106 605	1 Output at basic prices	P1R
63 194	66 204	71 933	71 754	73 403	2 Intermediate consumption, at purchasers' prices	P2K
27 740	29 200	32 413	32 505	33 202	3 Value added, gross at basic prices (1-2)	B1GPH
5 308	5 377	5 419	5 489	5 523	4 Consumption of fixed capital	K1K
22 432	23 823	26 994	27 016	27 679	5 Value added, net at basic prices (3-4)	B1NPH

# 2.2. Tuotanto ja tulonmuodostus toimialoittain

	1989	1990	1991	1992	1993	1994	1995	1996	1997
<b>C Mineraalien kaivu</b>									
<i>1 000 000 euroa, käypiin hintoihin</i>									
1 Tuotos perushintaan	690	685	658	634	622	700	741	754	798
2 Väliuotekäyttö ostajanhintaan	339	384	363	357	360	393	439	475	508
3 Arvonlisäys, brutto perushintaan (1-2)	351	301	295	277	262	307	302	279	290
4 Kiinteän pääoman kuluminen	83	91	94	96	98	97	98	99	104
5 Arvonlisäys, netto perushintaan (3-4)	268	210	201	181	164	210	204	180	186
6 Palkat ja palkkiot	98	99	99	96	88	90	97	95	105
7 Työnantajan sosiaaliturvamaksut	24	27	25	27	27	28	29	28	34
8 Muut tuotantoverot	1	1				1	1	1	1
9 Muut tuotantotukipalkkiot	8	6	6	7	6	6	5	4	4
10 Toimintaylijäämä / sekatulo (5-6-7-8+9)	153	89	83	65	55	97	82	60	50
<i>1 000 000 euroa, vuoden 2000 hintoihin</i>									
1 Tuotos perushintaan	873	922	877	899	893	1 042	1 084	1 121	1 272
2 Väliuotekäyttö ostajanhintaan	615	639	609	616	614	707	732	758	857
3 Arvonlisäys, brutto perushintaan (1-2)	258	283	268	283	279	335	352	363	415
4 Kiinteän pääoman kuluminen	106	109	111	111	111	109	110	109	110
5 Arvonlisäys, netto perushintaan (3-4)	152	174	157	172	168	226	242	254	305
<b>D Teollisuus</b>									
<i>1 000 000 euroa, käypiin hintoihin</i>									
1 Tuotos perushintaan	50 866	51 956	45 634	46 130	50 143	56 463	66 191	67 849	74 843
2 Väliuotekäyttö ostajanhintaan	33 308	34 251	30 864	31 020	33 391	37 803	44 748	46 712	51 792
3 Arvonlisäys, brutto perushintaan (1-2)	17 558	17 705	14 770	15 110	16 752	18 660	21 443	21 137	23 051
4 Kiinteän pääoman kuluminen	2 590	2 952	3 075	3 218	3 394	3 455	3 481	3 660	3 845
5 Arvonlisäys, netto perushintaan (3-4)	14 968	14 753	11 695	11 892	13 358	15 205	17 962	17 477	19 206
6 Palkat ja palkkiot	8 341	8 863	8 315	7 793	7 527	8 078	9 092	9 529	10 048
7 Työnantajan sosiaaliturvamaksut	2 125	2 381	2 149	1 994	2 132	2 413	2 733	2 706	2 813
8 Muut tuotantoverot	10	11	10	9	9	11	10	16	18
9 Muut tuotantotukipalkkiot	202	223	238	271	361	239	243	223	232
10 Toimintaylijäämä / sekatulo (5-6-7-8+9)	4 694	3 721	1 459	2 367	4 051	4 942	6 370	5 449	6 559
<i>1 000 000 euroa, vuoden 2000 hintoihin</i>									
1 Tuotos perushintaan	62 710	62 824	55 963	57 010	59 764	66 728	71 162	73 331	79 529
2 Väliuotekäyttö ostajanhintaan	43 755	43 945	39 349	40 363	42 263	47 130	50 150	51 735	55 906
3 Arvonlisäys, brutto perushintaan (1-2)	18 955	18 879	16 614	16 647	17 501	19 598	21 012	21 596	23 623
4 Kiinteän pääoman kuluminen	3 477	3 649	3 756	3 826	3 876	3 892	3 927	4 001	4 051
5 Arvonlisäys, netto perushintaan (3-4)	15 478	15 230	12 858	12 821	13 625	15 706	17 085	17 595	19 572
<b>DA Elintarvikkeiden, juomien ja tupakan valmistus</b>									
<i>1 000 000 euroa, käypiin hintoihin</i>									
1 Tuotos perushintaan	8 302	8 705	8 583	8 414	8 551	8 571	8 122	8 382	8 391
2 Väliuotekäyttö ostajanhintaan	6 474	6 782	6 535	6 359	6 398	6 523	6 025	6 342	6 375
3 Arvonlisäys, brutto perushintaan (1-2)	1 828	1 923	2 048	2 055	2 153	2 048	2 097	2 040	2 016
4 Kiinteän pääoman kuluminen	309	351	364	376	388	397	398	412	424
5 Arvonlisäys, netto perushintaan (3-4)	1 519	1 572	1 684	1 679	1 765	1 651	1 699	1 628	1 592
6 Palkat ja palkkiot	921	982	976	952	893	891	951	962	969
7 Työnantajan sosiaaliturvamaksut	242	266	258	248	258	269	294	284	284
8 Muut tuotantoverot	2	3	2	1	1	3	2	3	3
9 Muut tuotantotukipalkkiot	11	12	13	15	17	9	20	17	18
10 Toimintaylijäämä / sekatulo (5-6-7-8+9)	365	333	461	493	630	497	472	396	354
<i>1 000 000 euroa, vuoden 2000 hintoihin</i>									
1 Tuotos perushintaan	7 080	7 192	7 015	7 108	7 334	7 348	7 606	7 808	8 018
2 Väliuotekäyttö ostajanhintaan	5 529	5 622	5 482	5 554	5 718	5 742	5 925	6 091	6 255
3 Arvonlisäys, brutto perushintaan (1-2)	1 551	1 570	1 533	1 554	1 616	1 606	1 681	1 717	1 763
4 Kiinteän pääoman kuluminen	405	418	429	442	449	451	455	464	461
5 Arvonlisäys, netto perushintaan (3-4)	1 146	1 152	1 104	1 112	1 167	1 155	1 226	1 253	1 302

# 2.2. Production and generation of income by industry

1998	1999	2000	2001	2002*		Koodi/Code
<b>C Mining and quarrying</b>						
<i>EUR 1 000 000, at current prices</i>						
799	866	871	938	1 037	1 Output at basic prices	P1R
507	579	605	630	698	2 Intermediate consumption, at purchasers' prices	P2K
292	287	266	308	339	3 Value added, gross at basic prices (1-2)	B1GPH
106	106	107	115	112	4 Consumption of fixed capital	K1K
186	181	159	193	227	5 Value added, net at basic prices (3-4)	B1NPH
107	113	121	129	130	6 Wages and salaries	D11K
36	37	42	43	40	7 Employers' social contributions	D12K
1	1	1	1	1	8 Other taxes on production	D29K
9	4	2	2	1	9 Other subsidies on production	D39R
51	34	-3	22	57	10 Operating surplus / mixed income (5-6-7-8+9)	B2N/B3N
<i>EUR 1 000 000, at 2000 prices</i>						
971	1 206	871	991	1 083	1 Output at basic prices	P1R
668	817	605	681	740	2 Intermediate consumption, at purchasers' prices	P2K
303	389	266	310	343	3 Value added, gross at basic prices (1-2)	B1GPH
111	107	107	112	108	4 Consumption of fixed capital	K1K
192	282	159	198	235	5 Value added, net at basic prices (3-4)	B1NPH
<b>D Manufacturing</b>						
<i>EUR 1 000 000, at current prices</i>						
80 833	84 251	99 269	97 530	95 809	1 Output at basic prices	P1R
54 604	58 111	69 115	67 912	66 674	2 Intermediate consumption, at purchasers' prices	P2K
26 229	26 140	30 154	29 618	29 135	3 Value added, gross at basic prices (1-2)	B1GPH
4 001	4 085	4 238	4 405	4 438	4 Consumption of fixed capital	K1K
22 228	22 055	25 916	25 213	24 697	5 Value added, net at basic prices (3-4)	B1NPH
10 909	11 307	12 134	12 913	13 032	6 Wages and salaries	D11K
3 045	3 150	3 298	3 567	3 551	7 Employers' social contributions	D12K
18	20	19	24	24	8 Other taxes on production	D29K
214	207	204	216	189	9 Other subsidies on production	D39R
8 470	7 785	10 669	8 925	8 279	10 Operating surplus / mixed income (5-6-7-8+9)	B2N/B3N
<i>EUR 1 000 000, at 2000 prices</i>						
85 781	90 031	99 269	98 819	101 015	1 Output at basic prices	P1R
60 323	63 196	69 115	68 727	70 288	2 Intermediate consumption, at purchasers' prices	P2K
25 458	26 835	30 154	30 092	30 727	3 Value added, gross at basic prices (1-2)	B1GPH
4 124	4 192	4 238	4 299	4 349	4 Consumption of fixed capital	K1K
21 334	22 643	25 916	25 793	26 378	5 Value added, net at basic prices (3-4)	B1NPH
<b>DA Manufacture of food products, beverages and tobacco</b>						
<i>EUR 1 000 000, at current prices</i>						
8 378	8 266	8 079	8 642	8 829	1 Output at basic prices	P1R
6 330	6 330	6 299	6 627	6 748	2 Intermediate consumption, at purchasers' prices	P2K
2 048	1 936	1 780	2 015	2 081	3 Value added, gross at basic prices (1-2)	B1GPH
432	444	459	470	470	4 Consumption of fixed capital	K1K
1 616	1 492	1 321	1 545	1 611	5 Value added, net at basic prices (3-4)	B1NPH
1 004	1 000	1 003	1 036	1 082	6 Wages and salaries	D11K
289	281	272	296	286	7 Employers' social contributions	D12K
3	4	3	4	4	8 Other taxes on production	D29K
20	29	18	15	9	9 Other subsidies on production	D39R
340	236	61	224	248	10 Operating surplus / mixed income (5-6-7-8+9)	B2N/B3N
<i>EUR 1 000 000, at 2000 prices</i>						
8 007	8 166	8 079	8 337	8 437	1 Output at basic prices	P1R
6 237	6 362	6 299	6 496	6 575	2 Intermediate consumption, at purchasers' prices	P2K
1 770	1 804	1 780	1 841	1 862	3 Value added, gross at basic prices (1-2)	B1GPH
462	461	459	452	451	4 Consumption of fixed capital	K1K
1 308	1 343	1 321	1 389	1 411	5 Value added, net at basic prices (3-4)	B1NPH

# 2.2. Tuotanto ja tulonmuodostus toimialoitain

	1989	1990	1991	1992	1993	1994	1995	1996	1997
<b>DB, DC Tekstiilien, vaatteiden, nahan ja nahkatuotteiden valmistus</b>									
<i>1 000 000 euroa, käypiin hintoihin</i>									
1 Tuotos perushintaan	1 855	1 701	1 351	1 227	1 221	1 370	1 419	1 441	1 517
2 Väli tuotekäyttö ostajanhintaan	1 053	989	783	694	694	801	850	846	909
3 Arvonlisäys, brutto perushintaan (1-2)	802	712	568	533	527	569	569	595	608
4 Kiinteän pääoman kuluminen	101	111	110	112	116	112	101	96	91
5 Arvonlisäys, netto perushintaan (3-4)	701	601	458	421	411	457	468	499	517
6 Palkat ja palkkiot	508	470	386	319	289	301	303	302	310
7 Työnantajan sosiaaliturvamaksut	120	119	96	79	77	86	86	84	83
8 Muut tuotantoverot									
9 Muut tuotantotukipalkkiot	14	15	15	16	11	9	7	7	7
10 Toimintaylijäämä / sekatulo (5-6-7-8+9)	87	27	-9	39	56	79	86	120	131
<i>1 000 000 euroa, vuoden 2000 hintoihin</i>									
1 Tuotos perushintaan	2 515	2 262	1 737	1 561	1 545	1 679	1 521	1 552	1 532
2 Väli tuotekäyttö ostajanhintaan	1 588	1 427	1 093	979	969	1 053	948	965	953
3 Arvonlisäys, brutto perushintaan (1-2)	927	835	644	582	576	626	573	587	579
4 Kiinteän pääoman kuluminen	135	135	131	127	124	118	112	106	100
5 Arvonlisäys, netto perushintaan (3-4)	792	700	513	455	452	508	461	481	479
<b>DD Puutavaran ja puutuotteiden valmistus</b>									
<i>1 000 000 euroa, käypiin hintoihin</i>									
1 Tuotos perushintaan	3 264	3 399	2 565	2 486	2 822	3 530	3 686	3 540	4 431
2 Väli tuotekäyttö ostajanhintaan	2 225	2 279	1 831	1 686	1 829	2 300	2 571	2 657	3 125
3 Arvonlisäys, brutto perushintaan (1-2)	1 039	1 120	734	800	993	1 230	1 115	883	1 306
4 Kiinteän pääoman kuluminen	152	170	177	190	197	199	192	195	195
5 Arvonlisäys, netto perushintaan (3-4)	887	950	557	610	796	1 031	923	688	1 111
6 Palkat ja palkkiot	531	558	475	427	431	492	533	522	568
7 Työnantajan sosiaaliturvamaksut	140	154	126	113	129	152	164	150	159
8 Muut tuotantoverot	1	1	1	1	1	1	1	1	1
9 Muut tuotantotukipalkkiot	22	26	24	22	44	26	23	18	18
10 Toimintaylijäämä / sekatulo (5-6-7-8+9)	237	263	-21	91	279	412	248	33	401
<i>1 000 000 euroa, vuoden 2000 hintoihin</i>									
1 Tuotos perushintaan	3 978	3 715	2 848	2 958	3 413	3 971	3 850	3 966	4 473
2 Väli tuotekäyttö ostajanhintaan	2 945	2 751	2 113	2 209	2 552	2 973	2 885	2 966	3 346
3 Arvonlisäys, brutto perushintaan (1-2)	1 033	964	735	749	861	998	965	1 000	1 127
4 Kiinteän pääoman kuluminen	194	204	210	211	210	209	208	208	206
5 Arvonlisäys, netto perushintaan (3-4)	839	760	525	538	651	789	757	792	921
<b>DE Massan, paperin, paperituotteiden valmistus, kustannustoiminta</b>									
<b>21 Massan, paperin ja paperituotteiden valmistus</b>									
<i>1 000 000 euroa, käypiin hintoihin</i>									
1 Tuotos perushintaan	8 375	7 926	7 268	7 691	8 592	9 816	12 901	11 391	12 466
2 Väli tuotekäyttö ostajanhintaan	5 753	5 615	5 477	5 541	5 869	6 664	8 655	7 974	9 009
3 Arvonlisäys, brutto perushintaan (1-2)	2 622	2 311	1 791	2 150	2 723	3 152	4 246	3 417	3 457
4 Kiinteän pääoman kuluminen	756	881	931	976	1 047	1 056	1 056	1 101	1 161
5 Arvonlisäys, netto perushintaan (3-4)	1 866	1 430	860	1 174	1 676	2 096	3 190	2 316	2 296
6 Palkat ja palkkiot	981	1 037	1 040	1 003	1 003	1 049	1 135	1 171	1 214
7 Työnantajan sosiaaliturvamaksut	260	286	284	277	286	324	351	338	356
8 Muut tuotantoverot	1	1	1	1	1	1	1	1	1
9 Muut tuotantotukipalkkiot	17	15	14	12	42	24	22	20	21
10 Toimintaylijäämä / sekatulo (5-6-7-8+9)	641	121	-451	-95	428	746	1 725	826	746
<i>1 000 000 euroa, vuoden 2000 hintoihin</i>									
1 Tuotos perushintaan	10 507	10 519	10 313	10 692	11 636	12 870	13 112	12 527	14 370
2 Väli tuotekäyttö ostajanhintaan	6 949	6 953	6 818	7 067	7 685	8 501	8 670	8 287	9 502
3 Arvonlisäys, brutto perushintaan (1-2)	3 558	3 566	3 495	3 625	3 951	4 369	4 442	4 240	4 868
4 Kiinteän pääoman kuluminen	1 084	1 129	1 155	1 170	1 187	1 181	1 173	1 190	1 213
5 Arvonlisäys, netto perushintaan (3-4)	2 474	2 437	2 340	2 455	2 764	3 188	3 269	3 050	3 655

# 2.2. Production and generation of income by industry

1998	1999	2000	2001	2002*		Koodi/Code
<b>DB, DC Manufacture of textiles, textile products, leather and leather products</b>						
<i>EUR 1 000 000, at current prices</i>						
1 532	1 490	1 458	1 455	1 458	1 Output at basic prices	P1R
909	897	904	906	895	2 Intermediate consumption, at purchasers' prices	P2K
623	593	554	549	563	3 Value added, gross at basic prices (1-2)	B1GPH
86	85	83	81	72	4 Consumption of fixed capital	K1K
537	508	471	468	491	5 Value added, net at basic prices (3-4)	B1NPH
318	315	311	310	313	6 Wages and salaries	D11K
85	82	83	81	84	7 Employers' social contributions	D12K
		1	1	1	8 Other taxes on production	D29K
4	6	6	5	4	9 Other subsidies on production	D39R
138	117	82	81	97	10 Operating surplus / mixed income (5-6-7-8+9)	B2N/B3N
<i>EUR 1 000 000, at 2000 prices</i>						
1 526	1 493	1 458	1 456	1 423	1 Output at basic prices	P1R
947	924	904	901	880	2 Intermediate consumption, at purchasers' prices	P2K
579	569	554	555	543	3 Value added, gross at basic prices (1-2)	B1GPH
93	89	83	77	69	4 Consumption of fixed capital	K1K
486	480	471	478	474	5 Value added, net at basic prices (3-4)	B1NPH
<b>DD Manufacture of wood and wood products</b>						
<i>EUR 1 000 000, at current prices</i>						
4 769	4 908	5 454	5 285	5 381	1 Output at basic prices	P1R
3 459	3 646	4 101	4 083	4 167	2 Intermediate consumption, at purchasers' prices	P2K
1 310	1 262	1 353	1 202	1 214	3 Value added, gross at basic prices (1-2)	B1GPH
203	213	222	233	239	4 Consumption of fixed capital	K1K
1 107	1 049	1 131	969	975	5 Value added, net at basic prices (3-4)	B1NPH
612	634	678	689	696	6 Wages and salaries	D11K
176	172	190	194	193	7 Employers' social contributions	D12K
1	1	2	2	2	8 Other taxes on production	D29K
7	11	17	12	13	9 Other subsidies on production	D39R
325	253	278	96	97	10 Operating surplus / mixed income (5-6-7-8+9)	B2N/B3N
<i>EUR 1 000 000, at 2000 prices</i>						
4 845	5 134	5 454	5 342	5 558	1 Output at basic prices	P1R
3 644	3 869	4 101	4 017	4 179	2 Intermediate consumption, at purchasers' prices	P2K
1 201	1 265	1 353	1 325	1 379	3 Value added, gross at basic prices (1-2)	B1GPH
208	217	222	228	236	4 Consumption of fixed capital	K1K
993	1 048	1 131	1 097	1 143	5 Value added, net at basic prices (3-4)	B1NPH
<b>DE Manufacture of pulp, paper and paper products, publishing and printing</b>						
<b>21 Manufacture of pulp, paper and paper products</b>						
<i>EUR 1 000 000, at current prices</i>						
13 259	13 453	15 889	14 844	14 130	1 Output at basic prices	P1R
8 973	9 219	10 497	9 772	9 741	2 Intermediate consumption, at purchasers' prices	P2K
4 286	4 234	5 392	5 072	4 389	3 Value added, gross at basic prices (1-2)	B1GPH
1 182	1 184	1 214	1 232	1 211	4 Consumption of fixed capital	K1K
3 104	3 050	4 178	3 840	3 178	5 Value added, net at basic prices (3-4)	B1NPH
1 288	1 311	1 367	1 470	1 489	6 Wages and salaries	D11K
368	386	397	436	427	7 Employers' social contributions	D12K
1	1	2	2	2	8 Other taxes on production	D29K
9	6	4	3	3	9 Other subsidies on production	D39R
1 456	1 358	2 416	1 935	1 263	10 Operating surplus / mixed income (5-6-7-8+9)	B2N/B3N
<i>EUR 1 000 000, at 2000 prices</i>						
14 794	15 268	15 889	14 788	15 366	1 Output at basic prices	P1R
9 779	10 088	10 497	9 770	10 152	2 Intermediate consumption, at purchasers' prices	P2K
5 015	5 180	5 392	5 018	5 214	3 Value added, gross at basic prices (1-2)	B1GPH
1 219	1 223	1 214	1 216	1 200	4 Consumption of fixed capital	K1K
3 796	3 957	4 178	3 802	4 014	5 Value added, net at basic prices (3-4)	B1NPH



# 2.2. Tuotanto ja tulonmuodostus toimialoittain

	1989	1990	1991	1992	1993	1994	1995	1996	1997
<b>22 Kustantaminen ja painaminen</b>									
<i>1 000 000 euroa, käypiin hintoihin</i>									
1 Tuotos perushintaan	3 245	3 394	3 181	2 916	2 853	3 023	3 534	3 741	3 710
2 Väli tuotekäyttö ostajanhintaan	1 841	1 962	1 847	1 690	1 655	1 764	2 109	2 215	2 146
3 Arvonlisäys, brutto perushintaan (1-2)	1 404	1 432	1 334	1 226	1 198	1 259	1 425	1 526	1 564
4 Kiinteän pääoman kuluminen	135	159	170	182	196	203	211	239	263
5 Arvonlisäys, netto perushintaan (3-4)	1 269	1 273	1 164	1 044	1 002	1 056	1 214	1 287	1 301
6 Palkat ja palkkiot	800	851	827	766	721	717	729	749	771
7 Työnantajan sosiaaliturvamaksut	188	215	199	184	193	200	210	205	212
8 Muut tuotantoverot	1	1	1	1	1	1	1	2	2
9 Muut tuotantotukipalkkiot	23	24	27	26	20	17	18	15	17
10 Toimintaylijäämä / sekatulo (5-6-7-8+9)	303	230	164	119	107	155	292	346	333
<i>1 000 000 euroa, vuoden 2000 hintoihin</i>									
1 Tuotos perushintaan	3 923	3 870	3 499	3 267	3 194	3 314	3 501	3 586	3 771
2 Väli tuotekäyttö ostajanhintaan	2 358	2 330	2 106	1 962	1 917	1 985	2 100	2 151	2 262
3 Arvonlisäys, brutto perushintaan (1-2)	1 565	1 540	1 393	1 305	1 277	1 329	1 401	1 435	1 509
4 Kiinteän pääoman kuluminen	218	239	255	264	274	279	286	287	286
5 Arvonlisäys, netto perushintaan (3-4)	1 347	1 301	1 138	1 041	1 003	1 050	1 115	1 148	1 223
<b>DF Öljytuotteiden, koksen ja ydinpolttoaineen valmistus</b>									
<i>1 000 000 euroa, käypiin hintoihin</i>									
1 Tuotos perushintaan	1 466	1 996	1 918	1 910	2 137	2 147	1 891	2 332	2 300
2 Väli tuotekäyttö ostajanhintaan	1 197	1 654	1 487	1 713	1 860	1 773	1 636	2 092	2 026
3 Arvonlisäys, brutto perushintaan (1-2)	269	342	431	197	277	374	255	240	274
4 Kiinteän pääoman kuluminen	70	77	79	82	87	86	85	80	80
5 Arvonlisäys, netto perushintaan (3-4)	199	265	352	115	190	288	170	160	194
6 Palkat ja palkkiot	81	85	96	98	98	93	99	107	112
7 Työnantajan sosiaaliturvamaksut	30	28	28	27	30	30	30	30	29
8 Muut tuotantoverot									
9 Muut tuotantotukipalkkiot	1	1	1	1	1	1	1	1	1
10 Toimintaylijäämä / sekatulo (5-6-7-8+9)	89	153	229	-9	63	166	42	24	54
<i>1 000 000 euroa, vuoden 2000 hintoihin</i>									
1 Tuotos perushintaan	2 630	3 108	3 240	3 325	3 317	3 868	3 770	4 060	3 802
2 Väli tuotekäyttö ostajanhintaan	2 393	2 840	2 942	3 021	2 998	3 499	3 410	3 671	3 438
3 Arvonlisäys, brutto perushintaan (1-2)	237	268	298	304	319	369	360	389	364
4 Kiinteän pääoman kuluminen	72	74	75	78	80	80	79	78	79
5 Arvonlisäys, netto perushintaan (3-4)	165	194	223	226	239	289	281	311	285
<b>DG Kemikaalien ja kemiallisten tuotteiden valmistus</b>									
<i>1 000 000 euroa, käypiin hintoihin</i>									
1 Tuotos perushintaan	2 987	3 008	2 751	2 846	3 070	3 573	3 916	3 960	4 435
2 Väli tuotekäyttö ostajanhintaan	1 853	1 889	1 784	1 757	1 926	2 233	2 523	2 631	3 009
3 Arvonlisäys, brutto perushintaan (1-2)	1 134	1 119	967	1 089	1 144	1 340	1 393	1 329	1 426
4 Kiinteän pääoman kuluminen	189	210	212	215	224	229	236	235	240
5 Arvonlisäys, netto perushintaan (3-4)	945	909	755	874	920	1 111	1 157	1 094	1 186
6 Palkat ja palkkiot	389	427	435	424	420	437	478	484	502
7 Työnantajan sosiaaliturvamaksut	108	120	109	103	126	129	144	135	141
8 Muut tuotantoverot	1	1	1	1	1	1	1	1	1
9 Muut tuotantotukipalkkiot	13	12	12	14	18	12	11	10	10
10 Toimintaylijäämä / sekatulo (5-6-7-8+9)	460	373	222	360	391	556	545	484	552
<i>1 000 000 euroa, vuoden 2000 hintoihin</i>									
1 Tuotos perushintaan	3 742	3 724	3 423	3 553	3 637	4 132	4 213	4 324	4 573
2 Väli tuotekäyttö ostajanhintaan	2 615	2 602	2 373	2 483	2 536	2 893	2 947	3 033	3 203
3 Arvonlisäys, brutto perushintaan (1-2)	1 127	1 122	1 050	1 070	1 101	1 239	1 266	1 291	1 370
4 Kiinteän pääoman kuluminen	182	191	195	199	201	205	213	223	232
5 Arvonlisäys, netto perushintaan (3-4)	945	931	855	871	900	1 034	1 053	1 068	1 138

## 2.2. Production and generation of income by industry

1998	1999	2000	2001	2002*		Koodi/Code
<b>22 Publishing and printing</b>						
<i>EUR 1 000 000, at current prices</i>						
3 920	3 900	4 116	4 241	4 377	1 Output at basic prices	P1R
2 280	2 332	2 470	2 540	2 687	2 Intermediate consumption, at purchasers' prices	P2K
1 640	1 568	1 646	1 701	1 690	3 Value added, gross at basic prices (1-2)	B1GPH
278	274	274	274	259	4 Consumption of fixed capital	K1K
1 362	1 294	1 372	1 427	1 431	5 Value added, net at basic prices (3-4)	B1NPH
826	845	879	915	927	6 Wages and salaries	D11K
224	215	232	246	232	7 Employers' social contributions	D12K
2	2	1	2	2	8 Other taxes on production	D29K
14	8	7	7	6	9 Other subsidies on production	D39R
324	240	267	271	276	10 Operating surplus / mixed income (5-6-7-8+9)	B2N/B3N
<i>EUR 1 000 000, at 2000 prices</i>						
3 876	3 869	4 116	4 158	4 034	1 Output at basic prices	P1R
2 321	2 321	2 470	2 495	2 421	2 Intermediate consumption, at purchasers' prices	P2K
1 555	1 548	1 646	1 663	1 613	3 Value added, gross at basic prices (1-2)	B1GPH
286	279	274	266	254	4 Consumption of fixed capital	K1K
1 269	1 269	1 372	1 397	1 359	5 Value added, net at basic prices (3-4)	B1NPH
<b>DF Manufacture of refined petroleum products, coke and nuclear fuel</b>						
<i>EUR 1 000 000, at current prices</i>						
2 185	2 533	4 082	3 675	3 825	1 Output at basic prices	P1R
1 798	2 358	3 691	3 198	3 363	2 Intermediate consumption, at purchasers' prices	P2K
387	175	391	477	462	3 Value added, gross at basic prices (1-2)	B1GPH
81	80	83	90	91	4 Consumption of fixed capital	K1K
306	95	308	387	371	5 Value added, net at basic prices (3-4)	B1NPH
112	114	137	142	138	6 Wages and salaries	D11K
28	44	24	35	44	7 Employers' social contributions	D12K
		1	1	1	8 Other taxes on production	D29K
1	1	1	1	1	9 Other subsidies on production	D39R
167	-62	147	210	189	10 Operating surplus / mixed income (5-6-7-8+9)	B2N/B3N
<i>EUR 1 000 000, at 2000 prices</i>						
4 418	4 181	4 082	3 797	4 076	1 Output at basic prices	P1R
3 993	3 781	3 691	3 433	3 685	2 Intermediate consumption, at purchasers' prices	P2K
425	400	391	364	391	3 Value added, gross at basic prices (1-2)	B1GPH
82	82	83	88	89	4 Consumption of fixed capital	K1K
343	318	308	276	302	5 Value added, net at basic prices (3-4)	B1NPH
<b>DG Manufacture of chemicals and chemical products</b>						
<i>EUR 1 000 000, at current prices</i>						
4 601	4 612	5 247	5 532	5 503	1 Output at basic prices	P1R
3 001	2 973	3 705	3 847	3 889	2 Intermediate consumption, at purchasers' prices	P2K
1 600	1 639	1 542	1 685	1 614	3 Value added, gross at basic prices (1-2)	B1GPH
244	249	261	273	279	4 Consumption of fixed capital	K1K
1 356	1 390	1 281	1 412	1 335	5 Value added, net at basic prices (3-4)	B1NPH
527	547	574	628	641	6 Wages and salaries	D11K
152	158	167	190	197	7 Employers' social contributions	D12K
1	1	1	1	1	8 Other taxes on production	D29K
15	14	15	15	16	9 Other subsidies on production	D39R
691	698	554	608	512	10 Operating surplus / mixed income (5-6-7-8+9)	B2N/B3N
<i>EUR 1 000 000, at 2000 prices</i>						
4 689	4 825	5 247	5 316	5 259	1 Output at basic prices	P1R
3 281	3 393	3 705	3 754	3 714	2 Intermediate consumption, at purchasers' prices	P2K
1 408	1 432	1 542	1 562	1 545	3 Value added, gross at basic prices (1-2)	B1GPH
242	252	261	264	271	4 Consumption of fixed capital	K1K
1 166	1 180	1 281	1 298	1 274	5 Value added, net at basic prices (3-4)	B1NPH

# 2.2. Tuotanto ja tulonmuodostus toimialoitain

	1989	1990	1991	1992	1993	1994	1995	1996	1997
<b>DH Kumi- ja muovituotteiden valmistus</b>									
<i>1 000 000 euroa, käypiin hintoihin</i>									
1 Tuotos perushintaan	1 225	1 276	1 080	1 068	1 186	1 342	1 644	1 705	1 884
2 Väliuotekäyttö ostajanhintaan	723	716	625	594	674	785	999	1 020	1 125
3 Arvonlisäys, brutto perushintaan (1-2)	502	560	455	474	512	557	645	685	759
4 Kiinteän pääoman kuluminen	53	60	62	66	69	72	74	91	101
5 Arvonlisäys, netto perushintaan (3-4)	449	500	393	408	443	485	571	594	658
6 Palkat ja palkkiot	241	268	251	233	231	255	287	308	357
7 Työnantajan sosiaaliturvamaksut	59	70	63	57	65	78	83	86	98
8 Muut tuotantoverot								1	1
9 Muut tuotantotukipalkkiot	2	2	3	5	6	4	3	2	2
10 Toimintaylijäämä / sekatalo (5-6-7-8+9)	151	164	82	123	153	156	204	201	204
<i>1 000 000 euroa, vuoden 2000 hintoihin</i>									
1 Tuotos perushintaan	1 781	1 787	1 506	1 524	1 649	1 789	1 828	1 852	1 981
2 Väliuotekäyttö ostajanhintaan	1 085	1 089	918	929	1 003	1 085	1 109	1 125	1 204
3 Arvonlisäys, brutto perushintaan (1-2)	696	698	588	595	646	704	719	727	777
4 Kiinteän pääoman kuluminen	84	90	94	97	97	101	102	110	109
5 Arvonlisäys, netto perushintaan (3-4)	612	608	494	498	549	603	617	617	668
<b>DI Ei-metallisten mineraalituotteiden valmistus</b>									
<i>1 000 000 euroa, käypiin hintoihin</i>									
1 Tuotos perushintaan	1 820	1 847	1 496	1 277	1 169	1 304	1 383	1 485	1 743
2 Väliuotekäyttö ostajanhintaan	949	1 008	837	732	643	736	795	901	1 055
3 Arvonlisäys, brutto perushintaan (1-2)	871	839	659	545	526	568	588	584	688
4 Kiinteän pääoman kuluminen	99	113	119	121	125	127	131	143	148
5 Arvonlisäys, netto perushintaan (3-4)	772	726	540	424	401	441	457	441	540
6 Palkat ja palkkiot	358	396	351	301	251	262	282	289	310
7 Työnantajan sosiaaliturvamaksut	93	105	91	80	75	80	86	87	91
8 Muut tuotantoverot	1	1	1	1	1	1	1	1	2
9 Muut tuotantotukipalkkiot	8	10	11	11	19	11	10	8	8
10 Toimintaylijäämä / sekatalo (5-6-7-8+9)	328	234	108	53	93	109	98	72	145
<i>1 000 000 euroa, vuoden 2000 hintoihin</i>									
1 Tuotos perushintaan	2 330	2 276	1 915	1 645	1 512	1 649	1 673	1 817	1 967
2 Väliuotekäyttö ostajanhintaan	1 386	1 354	1 134	968	885	965	985	1 072	1 161
3 Arvonlisäys, brutto perushintaan (1-2)	944	922	781	677	627	684	688	745	806
4 Kiinteän pääoman kuluminen	148	157	165	166	167	166	166	166	164
5 Arvonlisäys, netto perushintaan (3-4)	796	765	616	511	460	518	522	579	642
<b>DJ Metallien jalostus ja metallituotteiden valmistus</b>									
<b>27 Metallien jalostus</b>									
<i>1 000 000 euroa, käypiin hintoihin</i>									
1 Tuotos perushintaan	3 847	3 417	3 101	3 605	4 200	4 461	5 286	5 074	5 527
2 Väliuotekäyttö ostajanhintaan	2 930	2 673	2 444	2 797	3 197	3 353	4 006	3 958	4 412
3 Arvonlisäys, brutto perushintaan (1-2)	917	744	657	808	1 003	1 108	1 280	1 116	1 115
4 Kiinteän pääoman kuluminen	161	180	185	198	209	212	215	243	271
5 Arvonlisäys, netto perushintaan (3-4)	756	564	472	610	794	896	1 065	873	844
6 Palkat ja palkkiot	335	372	362	365	365	382	431	459	466
7 Työnantajan sosiaaliturvamaksut	92	105	99	96	106	119	131	125	127
8 Muut tuotantoverot								1	1
9 Muut tuotantotukipalkkiot	5	6	6	7	19	11	10	8	8
10 Toimintaylijäämä / sekatalo (5-6-7-8+9)	334	93	17	156	342	406	513	296	258
<i>1 000 000 euroa, vuoden 2000 hintoihin</i>									
1 Tuotos perushintaan	3 913	4 017	3 935	4 379	4 620	4 902	5 184	5 504	5 787
2 Väliuotekäyttö ostajanhintaan	3 165	3 256	3 193	3 550	3 739	3 944	4 148	4 427	4 647
3 Arvonlisäys, brutto perushintaan (1-2)	748	761	742	829	881	958	1 036	1 077	1 140
4 Kiinteän pääoman kuluminen	244	255	261	265	267	267	275	286	296
5 Arvonlisäys, netto perushintaan (3-4)	504	506	481	564	614	691	761	791	844

# 2.2. Production and generation of income by industry

1998	1999	2000	2001	2002*		Koodi/Code
<b>DH Manufacture of rubber and plastic products</b>						
<i>EUR 1 000 000, at current prices</i>						
2 108	2 192	2 504	2 444	2 479	1 Output at basic prices	P1R
1 245	1 257	1 521	1 480	1 475	2 Intermediate consumption, at purchasers' prices	P2K
863	935	983	964	1 004	3 Value added, gross at basic prices (1-2)	B1GPH
115	121	125	135	138	4 Consumption of fixed capital	K1K
748	814	858	829	866	5 Value added, net at basic prices (3-4)	B1NPH
402	429	482	486	492	6 Wages and salaries	D11K
109	118	131	131	127	7 Employers' social contributions	D12K
1	1		1	1	8 Other taxes on production	D29K
6	6	8	8	9	9 Other subsidies on production	D39R
242	272	253	219	255	10 Operating surplus / mixed income (5-6-7-8+9)	B2N/B3N
<i>EUR 1 000 000, at 2000 prices</i>						
2 157	2 235	2 504	2 438	2 385	1 Output at basic prices	P1R
1 309	1 358	1 521	1 480	1 446	2 Intermediate consumption, at purchasers' prices	P2K
848	877	983	958	939	3 Value added, gross at basic prices (1-2)	B1GPH
117	123	125	131	135	4 Consumption of fixed capital	K1K
731	754	858	827	804	5 Value added, net at basic prices (3-4)	B1NPH
<b>DI Manufacture of other non-metallic mineral products</b>						
<i>EUR 1 000 000, at current prices</i>						
1 888	2 004	2 258	2 299	2 289	1 Output at basic prices	P1R
1 083	1 179	1 333	1 369	1 376	2 Intermediate consumption, at purchasers' prices	P2K
805	825	925	930	913	3 Value added, gross at basic prices (1-2)	B1GPH
159	166	169	171	170	4 Consumption of fixed capital	K1K
646	659	756	759	743	5 Value added, net at basic prices (3-4)	B1NPH
340	366	401	428	430	6 Wages and salaries	D11K
101	107	115	127	119	7 Employers' social contributions	D12K
2	2	2	3	3	8 Other taxes on production	D29K
10	6	6	4	2	9 Other subsidies on production	D39R
213	190	244	205	193	10 Operating surplus / mixed income (5-6-7-8+9)	B2N/B3N
<i>EUR 1 000 000, at 2000 prices</i>						
2 053	2 119	2 258	2 224	2 228	1 Output at basic prices	P1R
1 211	1 250	1 333	1 313	1 315	2 Intermediate consumption, at purchasers' prices	P2K
842	869	925	911	913	3 Value added, gross at basic prices (1-2)	B1GPH
167	170	169	167	165	4 Consumption of fixed capital	K1K
675	699	756	744	748	5 Value added, net at basic prices (3-4)	B1NPH
<b>DJ Manufacture of basic metals and fabricated metal products</b>						
<b>27 Manufacture of basic metals</b>						
<i>EUR 1 000 000, at current prices</i>						
5 306	5 229	6 619	6 168	5 538	1 Output at basic prices	P1R
4 157	4 252	5 311	4 914	4 439	2 Intermediate consumption, at purchasers' prices	P2K
1 149	977	1 308	1 254	1 099	3 Value added, gross at basic prices (1-2)	B1GPH
292	297	300	307	315	4 Consumption of fixed capital	K1K
857	680	1 008	947	784	5 Value added, net at basic prices (3-4)	B1NPH
499	500	528	543	536	6 Wages and salaries	D11K
139	140	167	160	177	7 Employers' social contributions	D12K
1	1				8 Other taxes on production	D29K
5	4	4		2	9 Other subsidies on production	D39R
223	43	317	244	73	10 Operating surplus / mixed income (5-6-7-8+9)	B2N/B3N
<i>EUR 1 000 000, at 2000 prices</i>						
6 115	6 336	6 619	6 455	6 461	1 Output at basic prices	P1R
4 912	5 094	5 311	5 179	5 184	2 Intermediate consumption, at purchasers' prices	P2K
1 203	1 242	1 308	1 276	1 277	3 Value added, gross at basic prices (1-2)	B1GPH
301	303	300	301	311	4 Consumption of fixed capital	K1K
902	939	1 008	975	966	5 Value added, net at basic prices (3-4)	B1NPH

# 2.2. Tuotanto ja tulonmuodostus toimialoittain

	1989	1990	1991	1992	1993	1994	1995	1996	1997
<b>28 Metallituotteiden valmistus</b>									
<i>1 000 000 euroa, käypiin hintoihin</i>									
1 Tuotos perushintaan	2 493	2 530	2 075	1 982	2 048	2 439	3 143	3 469	3 633
2 Väli tuotekäyttö ostajanhintaan	1 392	1 426	1 156	1 101	1 185	1 445	1 942	2 079	2 155
3 Arvonlisäys, brutto perushintaan (1-2)	1 101	1 104	919	881	863	994	1 201	1 390	1 478
4 Kiinteän pääoman kuluminen	83	95	99	104	109	111	114	128	143
5 Arvonlisäys, netto perushintaan (3-4)	1 018	1 009	820	777	754	883	1 087	1 262	1 335
6 Palkat ja palkkiot	548	580	508	450	420	489	550	616	755
7 Työnantajan sosiaaliturvamaksut	139	155	130	112	120	144	165	179	209
8 Muut tuotantoverot	1	1	1	1	1	1	1	1	1
9 Muut tuotantotukipalkkiot	13	15	15	16	14	11	12	11	12
10 Toimintaylijäämä / sekatalo (5-6-7-8+9)	343	288	196	230	227	260	383	477	382
<i>1 000 000 euroa, vuoden 2000 hintoihin</i>									
1 Tuotos perushintaan	3 240	3 246	2 665	2 505	2 654	3 099	3 308	3 507	3 914
2 Väli tuotekäyttö ostajanhintaan	1 970	1 945	1 593	1 496	1 579	1 838	1 967	2 085	2 355
3 Arvonlisäys, brutto perushintaan (1-2)	1 270	1 301	1 072	1 009	1 075	1 261	1 341	1 422	1 559
4 Kiinteän pääoman kuluminen	122	131	138	140	140	140	144	149	156
5 Arvonlisäys, netto perushintaan (3-4)	1 148	1 170	934	869	935	1 121	1 197	1 273	1 403
<b>DK Koneiden ja laitteiden valmistus</b>									
<i>1 000 000 euroa, käypiin hintoihin</i>									
1 Tuotos perushintaan	5 059	5 515	4 318	4 228	4 761	5 514	6 968	8 177	8 757
2 Väli tuotekäyttö ostajanhintaan	2 983	3 221	2 528	2 532	2 851	3 417	4 486	5 344	5 873
3 Arvonlisäys, brutto perushintaan (1-2)	2 076	2 294	1 790	1 696	1 910	2 097	2 482	2 833	2 884
4 Kiinteän pääoman kuluminen	184	211	224	241	255	260	260	285	307
5 Arvonlisäys, netto perushintaan (3-4)	1 892	2 083	1 566	1 455	1 655	1 837	2 222	2 548	2 577
6 Palkat ja palkkiot	1 105	1 222	1 106	1 014	998	1 085	1 306	1 446	1 511
7 Työnantajan sosiaaliturvamaksut	276	339	287	257	281	327	404	422	424
8 Muut tuotantoverot	1	1	1	1	1	1	1	1	2
9 Muut tuotantotukipalkkiot	26	30	28	31	28	22	24	24	26
10 Toimintaylijäämä / sekatalo (5-6-7-8+9)	536	551	200	214	403	446	535	703	666
<i>1 000 000 euroa, vuoden 2000 hintoihin</i>									
1 Tuotos perushintaan	8 444	8 622	6 310	6 125	6 345	7 457	9 101	9 497	10 145
2 Väli tuotekäyttö ostajanhintaan	5 871	5 995	4 378	4 254	4 407	5 178	6 324	6 616	7 078
3 Arvonlisäys, brutto perushintaan (1-2)	2 573	2 627	1 932	1 871	1 938	2 279	2 777	2 881	3 067
4 Kiinteän pääoman kuluminen	273	293	308	319	324	326	327	332	335
5 Arvonlisäys, netto perushintaan (3-4)	2 300	2 334	1 624	1 552	1 614	1 953	2 450	2 549	2 732
<b>DL Sähkötekniisten tuotteiden ja optisten laitteiden valmistus</b>									
<i>1 000 000 euroa, käypiin hintoihin</i>									
1 Tuotos perushintaan	3 387	3 613	2 991	3 619	4 809	6 222	8 592	9 535	11 912
2 Väli tuotekäyttö ostajanhintaan	1 881	1 919	1 791	2 150	3 033	4 107	5 857	6 465	7 982
3 Arvonlisäys, brutto perushintaan (1-2)	1 506	1 694	1 200	1 469	1 776	2 115	2 735	3 070	3 930
4 Kiinteän pääoman kuluminen	141	163	171	180	193	206	226	229	236
5 Arvonlisäys, netto perushintaan (3-4)	1 365	1 531	1 029	1 289	1 583	1 909	2 509	2 841	3 694
6 Palkat ja palkkiot	737	775	726	729	756	913	1 173	1 288	1 362
7 Työnantajan sosiaaliturvamaksut	176	192	170	171	197	258	341	353	368
8 Muut tuotantoverot	1	1	1	1	1	1	1	1	1
9 Muut tuotantotukipalkkiot	18	21	19	26	24	18	20	20	20
10 Toimintaylijäämä / sekatalo (5-6-7-8+9)	469	584	151	414	653	755	1 014	1 219	1 983
<i>1 000 000 euroa, vuoden 2000 hintoihin</i>									
1 Tuotos perushintaan	4 219	4 291	3 846	4 638	5 522	6 779	8 193	9 154	10 875
2 Väli tuotekäyttö ostajanhintaan	2 944	2 968	2 688	3 340	3 966	4 810	5 741	6 381	7 565
3 Arvonlisäys, brutto perushintaan (1-2)	1 275	1 323	1 158	1 298	1 556	1 969	2 452	2 773	3 310
4 Kiinteän pääoman kuluminen	143	156	163	169	176	186	203	214	226
5 Arvonlisäys, netto perushintaan (3-4)	1 132	1 167	995	1 129	1 380	1 783	2 249	2 559	3 084

# 2.2. Production and generation of income by industry

1998	1999	2000	2001	2002*		Koodi/Code
<b>28 Manufacture of fabricated metal products</b>						
<i>EUR 1 000 000, at current prices</i>						
3 958	3 938	4 662	5 085	5 169	1 Output at basic prices	P1R
2 329	2 341	2 845	3 086	3 235	2 Intermediate consumption, at purchasers' prices	P2K
1 629	1 597	1 817	1 999	1 934	3 Value added, gross at basic prices (1-2)	B1GPH
157	167	174	188	193	4 Consumption of fixed capital	K1K
1 472	1 430	1 643	1 811	1 741	5 Value added, net at basic prices (3-4)	B1NPH
809	844	953	1 061	1 081	6 Wages and salaries	D11K
231	223	270	296	293	7 Employers' social contributions	D12K
1	1	1	1	1	8 Other taxes on production	D29K
11	12	7	9	9	9 Other subsidies on production	D39R
442	374	426	462	375	10 Operating surplus / mixed income (5-6-7-8+9)	B2N/B3N
<i>EUR 1 000 000, at 2000 prices</i>						
4 144	4 011	4 662	4 861	4 939	1 Output at basic prices	P1R
2 526	2 446	2 845	2 966	3 014	2 Intermediate consumption, at purchasers' prices	P2K
1 618	1 565	1 817	1 895	1 925	3 Value added, gross at basic prices (1-2)	B1GPH
162	171	174	184	190	4 Consumption of fixed capital	K1K
1 456	1 394	1 643	1 711	1 735	5 Value added, net at basic prices (3-4)	B1NPH
<b>DK Manufacture of machinery and equipment n.e.c.</b>						
<i>EUR 1 000 000, at current prices</i>						
9 100	8 735	10 472	11 446	10 819	1 Output at basic prices	P1R
6 058	5 982	7 277	7 986	7 651	2 Intermediate consumption, at purchasers' prices	P2K
3 042	2 753	3 195	3 460	3 168	3 Value added, gross at basic prices (1-2)	B1GPH
326	329	336	328	314	4 Consumption of fixed capital	K1K
2 716	2 424	2 859	3 132	2 854	5 Value added, net at basic prices (3-4)	B1NPH
1 630	1 599	1 748	1 899	1 900	6 Wages and salaries	D11K
445	451	472	509	493	7 Employers' social contributions	D12K
2	2	2	3	3	8 Other taxes on production	D29K
24	25	21	24	24	9 Other subsidies on production	D39R
663	397	658	745	482	10 Operating surplus / mixed income (5-6-7-8+9)	B2N/B3N
<i>EUR 1 000 000, at 2000 prices</i>						
10 159	10 009	10 472	11 264	10 442	1 Output at basic prices	P1R
7 083	6 966	7 277	7 827	7 256	2 Intermediate consumption, at purchasers' prices	P2K
3 076	3 043	3 195	3 437	3 186	3 Value added, gross at basic prices (1-2)	B1GPH
340	338	336	320	308	4 Consumption of fixed capital	K1K
2 736	2 705	2 859	3 117	2 878	5 Value added, net at basic prices (3-4)	B1NPH
<b>DL Manufacture of electrical and optical equipment</b>						
<i>EUR 1 000 000, at current prices</i>						
15 278	18 482	23 631	20 896	20 608	1 Output at basic prices	P1R
10 056	12 374	15 917	14 345	13 417	2 Intermediate consumption, at purchasers' prices	P2K
5 222	6 108	7 714	6 551	7 191	3 Value added, gross at basic prices (1-2)	B1GPH
255	288	341	417	487	4 Consumption of fixed capital	K1K
4 967	5 820	7 373	6 134	6 704	5 Value added, net at basic prices (3-4)	B1NPH
1 622	1 890	2 087	2 259	2 253	6 Wages and salaries	D11K
445	532	508	580	596	7 Employers' social contributions	D12K
1	2	3	3	3	8 Other taxes on production	D29K
43	47	52	65	66	9 Other subsidies on production	D39R
2 942	3 443	4 827	3 357	3 918	10 Operating surplus / mixed income (5-6-7-8+9)	B2N/B3N
<i>EUR 1 000 000, at 2000 prices</i>						
14 468	17 846	23 631	23 563	25 810	1 Output at basic prices	P1R
10 003	12 269	15 917	15 822	17 342	2 Intermediate consumption, at purchasers' prices	P2K
4 465	5 577	7 714	7 741	8 468	3 Value added, gross at basic prices (1-2)	B1GPH
251	291	341	406	477	4 Consumption of fixed capital	K1K
4 214	5 286	7 373	7 335	7 991	5 Value added, net at basic prices (3-4)	B1NPH

# 2.2. Tuotanto ja tulonmuodostus toimialoittein

	1989	1990	1991	1992	1993	1994	1995	1996	1997
<b>DM Kulkuneuvojen valmistus</b>									
<i>1 000 000 euroa, käypiin hintoihin</i>									
1 Tuotos perushintaan	2 303	2 380	1 886	1 887	1 759	2 053	2 537	2 402	2 746
2 Väliuotekäyttö ostajanhintaan	1 442	1 488	1 172	1 148	1 049	1 271	1 652	1 508	1 774
3 Arvonlisäys, brutto perushintaan (1-2)	861	892	714	739	710	782	885	894	972
4 Kiinteän pääoman kuluminen	104	113	112	113	114	119	117	118	122
5 Arvonlisäys, netto perushintaan (3-4)	757	779	602	626	596	663	768	776	850
6 Palkat ja palkkiot	518	542	500	470	427	471	566	553	543
7 Työnantajan sosiaaliturvamaksut	129	148	138	127	126	146	166	152	150
8 Muut tuotantoverot								1	1
9 Muut tuotantotukipalkkiot	24	27	41	57	49	26	28	28	30
10 Toimintaylijäämä / sekatalo (5-6-7-8+9)	134	116	5	86	92	72	64	98	186
<i>1 000 000 euroa, vuoden 2000 hintoihin</i>									
1 Tuotos perushintaan	2 843	2 714	2 438	2 540	2 224	2 588	2 971	2 816	2 874
2 Väliuotekäyttö ostajanhintaan	2 015	1 923	1 756	1 839	1 617	1 894	2 182	2 037	2 057
3 Arvonlisäys, brutto perushintaan (1-2)	828	791	682	701	607	694	789	779	817
4 Kiinteän pääoman kuluminen	114	116	115	115	115	118	120	123	125
5 Arvonlisäys, netto perushintaan (3-4)	714	675	567	586	492	576	669	656	692
<b>DN Muu valmistus ja kierrätys</b>									
<i>1 000 000 euroa, käypiin hintoihin</i>									
1 Tuotos perushintaan	1 238	1 249	1 070	974	965	1 098	1 169	1 215	1 391
2 Väliuotekäyttö ostajanhintaan	612	630	567	526	528	631	642	680	817
3 Arvonlisäys, brutto perushintaan (1-2)	626	619	503	448	437	467	527	535	574
4 Kiinteän pääoman kuluminen	53	58	60	62	65	66	65	65	63
5 Arvonlisäys, netto perushintaan (3-4)	573	561	443	386	372	401	462	470	511
6 Palkat ja palkkiot	288	298	276	242	224	241	269	273	298
7 Työnantajan sosiaaliturvamaksut	73	79	71	63	63	71	78	76	82
8 Muut tuotantoverot								1	1
9 Muut tuotantotukipalkkiot	5	7	9	12	49	38	34	34	34
10 Toimintaylijäämä / sekatalo (5-6-7-8+9)	217	191	105	93	134	127	149	154	164
<i>1 000 000 euroa, vuoden 2000 hintoihin</i>									
1 Tuotos perushintaan	1 565	1 481	1 273	1 190	1 162	1 283	1 331	1 361	1 447
2 Väliuotekäyttö ostajanhintaan	942	890	762	712	692	770	809	828	880
3 Arvonlisäys, brutto perushintaan (1-2)	623	591	511	478	470	513	522	533	567
4 Kiinteän pääoman kuluminen	59	61	62	64	65	65	64	65	63
5 Arvonlisäys, netto perushintaan (3-4)	564	530	449	414	405	448	458	468	504
<b>E Sähkö-, kaasu- ja vesihuolto</b>									
<i>1 000 000 euroa, käypiin hintoihin</i>									
1 Tuotos perushintaan	2 762	2 843	2 884	2 914	3 096	3 383	4 081	4 324	4 297
2 Väliuotekäyttö ostajanhintaan	1 186	1 222	1 168	1 029	1 222	1 338	1 754	2 078	2 030
3 Arvonlisäys, brutto perushintaan (1-2)	1 576	1 621	1 716	1 885	1 874	2 045	2 327	2 246	2 267
4 Kiinteän pääoman kuluminen	709	774	816	852	891	906	931	958	986
5 Arvonlisäys, netto perushintaan (3-4)	867	847	900	1 033	983	1 139	1 396	1 288	1 281
6 Palkat ja palkkiot	503	534	561	553	495	483	486	516	520
7 Työnantajan sosiaaliturvamaksut	126	145	154	157	157	162	158	161	160
8 Muut tuotantoverot	1	2	1	1	1	3	3	3	3
9 Muut tuotantotukipalkkiot	9	11	15	16	28	25	24	24	23
10 Toimintaylijäämä / sekatalo (5-6-7-8+9)	246	177	199	338	358	516	773	632	621
<i>1 000 000 euroa, vuoden 2000 hintoihin</i>									
1 Tuotos perushintaan	3 381	3 444	3 582	3 553	3 722	3 913	3 793	4 137	4 131
2 Väliuotekäyttö ostajanhintaan	1 794	1 826	1 914	1 893	1 992	2 085	1 990	2 177	2 174
3 Arvonlisäys, brutto perushintaan (1-2)	1 587	1 618	1 668	1 660	1 730	1 828	1 803	1 960	1 957
4 Kiinteän pääoman kuluminen	924	945	963	987	1 000	1 015	1 033	1 047	1 062
5 Arvonlisäys, netto perushintaan (3-4)	663	673	705	673	730	813	770	913	895

# 2.2. Production and generation of income by industry

1998	1999	2000	2001	2002*		Koodi/Code
<b>DM Manufacture of transport equipment</b>						
<i>EUR 1 000 000, at current prices</i>						
3 019	2 952	3 049	3 678	3 645	1 Output at basic prices	P1R
2 001	2 016	2 175	2 637	2 461	2 Intermediate consumption, at purchasers' prices	P2K
1 018	936	874	1 041	1 184	3 Value added, gross at basic prices (1-2)	B1GPH
126	122	131	137	132	4 Consumption of fixed capital	K1K
892	814	743	904	1 052	5 Value added, net at basic prices (3-4)	B1NPH
596	585	622	672	688	6 Wages and salaries	D11K
164	157	169	184	187	7 Employers' social contributions	D12K
1	1				8 Other taxes on production	D29K
32	16	26	39	20	9 Other subsidies on production	D39R
163	87	-22	87	197	10 Operating surplus / mixed income (5-6-7-8+9)	B2N/B3N
<i>EUR 1 000 000, at 2000 prices</i>						
2 985	2 934	3 049	3 096	3 052	1 Output at basic prices	P1R
2 135	2 098	2 175	2 227	2 182	2 Intermediate consumption, at purchasers' prices	P2K
850	836	874	869	870	3 Value added, gross at basic prices (1-2)	B1GPH
128	126	131	132	127	4 Consumption of fixed capital	K1K
722	710	743	737	743	5 Value added, net at basic prices (3-4)	B1NPH
<b>DN Manufacturing n.e.c. and recycling</b>						
<i>EUR 1 000 000, at current prices</i>						
1 532	1 557	1 749	1 840	1 759	1 Output at basic prices	P1R
925	955	1 069	1 122	1 130	2 Intermediate consumption, at purchasers' prices	P2K
607	602	680	718	629	3 Value added, gross at basic prices (1-2)	B1GPH
65	66	66	69	68	4 Consumption of fixed capital	K1K
542	536	614	649	561	5 Value added, net at basic prices (3-4)	B1NPH
324	328	364	375	366	6 Wages and salaries	D11K
89	84	101	102	96	7 Employers' social contributions	D12K
1	1				8 Other taxes on production	D29K
13	16	12	9	5	9 Other subsidies on production	D39R
141	139	161	181	104	10 Operating surplus / mixed income (5-6-7-8+9)	B2N/B3N
<i>EUR 1 000 000, at 2000 prices</i>						
1 545	1 605	1 749	1 724	1 545	1 Output at basic prices	P1R
942	977	1 069	1 047	943	2 Intermediate consumption, at purchasers' prices	P2K
603	628	680	677	602	3 Value added, gross at basic prices (1-2)	B1GPH
66	67	66	67	66	4 Consumption of fixed capital	K1K
537	561	614	610	536	5 Value added, net at basic prices (3-4)	B1NPH
<b>E Electricity, gas and water supply</b>						
<i>EUR 1 000 000, at current prices</i>						
4 440	4 213	4 206	4 561	5 078	1 Output at basic prices	P1R
2 025	2 015	2 213	2 347	2 603	2 Intermediate consumption, at purchasers' prices	P2K
2 415	2 198	1 993	2 214	2 475	3 Value added, gross at basic prices (1-2)	B1GPH
1 017	1 033	1 074	1 106	1 106	4 Consumption of fixed capital	K1K
1 398	1 165	919	1 108	1 369	5 Value added, net at basic prices (3-4)	B1NPH
536	535	521	537	533	6 Wages and salaries	D11K
163	163	146	159	158	7 Employers' social contributions	D12K
3	4	4	4	4	8 Other taxes on production	D29K
10	5	8	4	4	9 Other subsidies on production	D39R
706	468	256	412	678	10 Operating surplus / mixed income (5-6-7-8+9)	B2N/B3N
<i>EUR 1 000 000, at 2000 prices</i>						
4 182	4 167	4 206	4 449	4 507	1 Output at basic prices	P1R
2 203	2 191	2 213	2 346	2 375	2 Intermediate consumption, at purchasers' prices	P2K
1 979	1 976	1 993	2 103	2 132	3 Value added, gross at basic prices (1-2)	B1GPH
1 073	1 078	1 074	1 078	1 066	4 Consumption of fixed capital	K1K
906	898	919	1 025	1 066	5 Value added, net at basic prices (3-4)	B1NPH



# 2.2. Tuotanto ja tulonmuodostus toimialoittain

	1989	1990	1991	1992	1993	1994	1995	1996	1997
<b>F Rakentaminen</b>									
<i>1 000 000 euroa, käypiin hintoihin</i>									
1 Tuotos perushintaan	14 959	15 918	13 671	10 655	8 934	8 987	9 531	10 463	11 800
2 Väliuotekäyttö ostajanhintaan	8 680	9 371	8 035	6 449	5 460	5 408	5 679	6 184	7 118
3 Arvonlisäys, brutto perushintaan (1-2)	6 279	6 547	5 636	4 206	3 474	3 579	3 852	4 279	4 682
4 Kiinteän pääoman kuluminen	288	325	348	357	359	346	321	328	342
5 Arvonlisäys, netto perushintaan (3-4)	5 991	6 222	5 288	3 849	3 115	3 233	3 531	3 951	4 340
6 Palkat ja palkkiot	3 465	3 741	3 340	2 750	2 274	2 031	2 144	2 355	2 689
7 Työnantajan sosiaaliturvamaksut	779	877	774	647	545	523	528	569	657
8 Muut tuotantoverot	4	5	5	5	5	6	5	8	8
9 Muut tuotantotukipalkkiot	13	12	8	11	13	11	11	10	10
10 Toimintaylijäämä / sekatalo (5-6-7-8+9)	1 756	1 611	1 177	458	304	684	865	1 029	996
<i>1 000 000 euroa, vuoden 2000 hintoihin</i>									
1 Tuotos perushintaan	17 596	17 562	15 395	13 158	11 489	11 286	11 396	12 532	13 895
2 Väliuotekäyttö ostajanhintaan	9 042	9 124	7 896	6 485	5 606	5 789	6 263	6 826	7 656
3 Arvonlisäys, brutto perushintaan (1-2)	8 554	8 438	7 499	6 673	5 883	5 497	5 133	5 706	6 239
4 Kiinteän pääoman kuluminen	393	426	444	434	415	389	359	357	361
5 Arvonlisäys, netto perushintaan (3-4)	8 161	8 012	7 055	6 239	5 468	5 108	4 774	5 349	5 878
<b>4501 Talonrakentaminen</b>									
<i>1 000 000 euroa, käypiin hintoihin</i>									
1 Tuotos perushintaan	12 239	12 973	10 861	8 067	6 508	6 589	6 814	7 612	8 635
2 Väliuotekäyttö ostajanhintaan	7 090	7 662	6 390	4 916	4 000	3 963	4 056	4 425	5 191
3 Arvonlisäys, brutto perushintaan (1-2)	5 149	5 311	4 471	3 151	2 508	2 626	2 758	3 187	3 444
4 Kiinteän pääoman kuluminen	128	139	151	154	155	146	138	143	157
5 Arvonlisäys, netto perushintaan (3-4)	5 021	5 172	4 320	2 997	2 353	2 480	2 620	3 044	3 287
6 Palkat ja palkkiot	2 782	3 003	2 578	2 039	1 622	1 474	1 592	1 725	2 006
7 Työnantajan sosiaaliturvamaksut	593	662	556	424	355	355	366	392	465
8 Muut tuotantoverot	2	2	2	2	2	2	2	3	3
9 Muut tuotantotukipalkkiot	12	12	8	10	12	10	10	9	9
10 Toimintaylijäämä / sekatalo (5-6-7-8+9)	1 656	1 517	1 192	542	386	659	670	933	822
<i>1 000 000 euroa, vuoden 2000 hintoihin</i>									
1 Tuotos perushintaan	14 238	14 134	12 249	10 215	8 720	8 504	8 297	9 296	10 398
2 Väliuotekäyttö ostajanhintaan	7 175	7 198	6 107	4 796	3 998	4 123	4 371	4 803	5 485
3 Arvonlisäys, brutto perushintaan (1-2)	7 063	6 936	6 142	5 419	4 722	4 381	3 926	4 493	4 913
4 Kiinteän pääoman kuluminen	170	178	190	185	176	163	155	157	167
5 Arvonlisäys, netto perushintaan (3-4)	6 893	6 758	5 952	5 234	4 546	4 218	3 771	4 336	4 746
<b>4502 Maa- ja vesirakentaminen</b>									
<i>1 000 000 euroa, käypiin hintoihin</i>									
1 Tuotos perushintaan	2 720	2 830	2 711	2 497	2 352	2 319	2 630	2 758	3 052
2 Väliuotekäyttö ostajanhintaan	1 590	1 666	1 608	1 499	1 433	1 416	1 591	1 725	1 883
3 Arvonlisäys, brutto perushintaan (1-2)	1 130	1 164	1 103	998	919	903	1 039	1 033	1 169
4 Kiinteän pääoman kuluminen	160	176	186	192	194	191	173	175	173
5 Arvonlisäys, netto perushintaan (3-4)	970	988	917	806	725	712	866	858	996
6 Palkat ja palkkiot	683	708	734	686	632	536	529	604	657
7 Työnantajan sosiaaliturvamaksut	186	206	210	215	184	160	155	170	185
8 Muut tuotantoverot	2	3	3	3	3	4	3	5	5
9 Muut tuotantotukipalkkiot	1			1	1	1	1	1	1
10 Toimintaylijäämä / sekatalo (5-6-7-8+9)	100	71	-30	-97	-93	13	180	80	150
<i>1 000 000 euroa, vuoden 2000 hintoihin</i>									
1 Tuotos perushintaan	3 358	3 299	3 036	2 839	2 685	2 691	3 000	3 131	3 372
2 Väliuotekäyttö ostajanhintaan	1 867	1 859	1 734	1 642	1 572	1 629	1 851	1 982	2 120
3 Arvonlisäys, brutto perushintaan (1-2)	1 491	1 440	1 302	1 197	1 113	1 062	1 149	1 149	1 252
4 Kiinteän pääoman kuluminen	223	232	238	234	227	215	193	189	182
5 Arvonlisäys, netto perushintaan (3-4)	1 268	1 208	1 064	963	886	847	956	960	1 070

# 2.2. Production and generation of income by industry

1998	1999	2000	2001	2002*		Koodi/Code
<b>F Construction</b>						
<i>EUR 1 000 000, at current prices</i>						
13 765	15 113	17 089	17 722	17 416	1 Output at basic prices	P1R
8 218	8 997	10 644	10 893	10 716	2 Intermediate consumption, at purchasers' prices	P2K
5 547	6 116	6 445	6 829	6 700	3 Value added, gross at basic prices (1-2)	B1GPH
329	322	318	316	344	4 Consumption of fixed capital	K1K
5 218	5 794	6 127	6 513	6 356	5 Value added, net at basic prices (3-4)	B1NPH
2 980	3 192	3 453	3 576	3 684	6 Wages and salaries	D11K
743	770	825	849	863	7 Employers' social contributions	D12K
10	10	10	11	11	8 Other taxes on production	D29K
14	12	8	8	7	9 Other subsidies on production	D39R
1 499	1 834	1 847	2 085	1 805	10 Operating surplus / mixed income (5-6-7-8+9)	B2N/B3N
<i>EUR 1 000 000, at 2000 prices</i>						
15 354	16 046	17 089	16 858	16 758	1 Output at basic prices	P1R
8 618	9 430	10 644	10 600	10 341	2 Intermediate consumption, at purchasers' prices	P2K
6 736	6 616	6 445	6 258	6 417	3 Value added, gross at basic prices (1-2)	B1GPH
342	331	318	309	337	4 Consumption of fixed capital	K1K
6 394	6 285	6 127	5 949	6 080	5 Value added, net at basic prices (3-4)	B1NPH
<b>4501 Building of complete constructions or parts thereof</b>						
<i>EUR 1 000 000, at current prices</i>						
10 273	11 359	13 142	13 597	13 207	1 Output at basic prices	P1R
6 118	6 666	8 146	8 264	8 064	2 Intermediate consumption, at purchasers' prices	P2K
4 155	4 693	4 996	5 333	5 143	3 Value added, gross at basic prices (1-2)	B1GPH
154	151	150	158	172	4 Consumption of fixed capital	K1K
4 001	4 542	4 846	5 175	4 971	5 Value added, net at basic prices (3-4)	B1NPH
2 245	2 428	2 630	2 637	2 710	6 Wages and salaries	D11K
530	555	593	588	594	7 Employers' social contributions	D12K
4	4	4	4	4	8 Other taxes on production	D29K
11	9	7	5	2	9 Other subsidies on production	D39R
1 233	1 564	1 626	1 951	1 665	10 Operating surplus / mixed income (5-6-7-8+9)	B2N/B3N
<i>EUR 1 000 000, at 2000 prices</i>						
11 561	12 040	13 142	12 828	12 755	1 Output at basic prices	P1R
6 305	6 899	8 146	8 025	7 806	2 Intermediate consumption, at purchasers' prices	P2K
5 256	5 141	4 996	4 803	4 949	3 Value added, gross at basic prices (1-2)	B1GPH
161	156	150	153	169	4 Consumption of fixed capital	K1K
5 095	4 985	4 846	4 650	4 780	5 Value added, net at basic prices (3-4)	B1NPH
<b>4502 Civil engineering</b>						
<i>EUR 1 000 000, at current prices</i>						
3 362	3 614	3 782	3 932	4 004	1 Output at basic prices	P1R
2 047	2 271	2 430	2 548	2 566	2 Intermediate consumption, at purchasers' prices	P2K
1 315	1 343	1 352	1 384	1 438	3 Value added, gross at basic prices (1-2)	B1GPH
165	160	157	145	155	4 Consumption of fixed capital	K1K
1 150	1 183	1 195	1 239	1 283	5 Value added, net at basic prices (3-4)	B1NPH
706	733	787	891	922	6 Wages and salaries	D11K
205	207	223	248	254	7 Employers' social contributions	D12K
6	6	6	7	7	8 Other taxes on production	D29K
3	3	1	3	5	9 Other subsidies on production	D39R
236	240	180	96	105	10 Operating surplus / mixed income (5-6-7-8+9)	B2N/B3N
<i>EUR 1 000 000, at 2000 prices</i>						
3 649	3 853	3 782	3 841	3 809	1 Output at basic prices	P1R
2 250	2 463	2 430	2 495	2 453	2 Intermediate consumption, at purchasers' prices	P2K
1 399	1 390	1 352	1 346	1 356	3 Value added, gross at basic prices (1-2)	B1GPH
171	164	157	143	151	4 Consumption of fixed capital	K1K
1 228	1 226	1 195	1 203	1 205	5 Value added, net at basic prices (3-4)	B1NPH

# 2.2. Tuotanto ja tulonmuodostus toimialoittain

	1989	1990	1991	1992	1993	1994	1995	1996	1997
<b>4509 Rakennuspalvelutoiminta</b>									
<i>1 000 000 euroa, käypiin hintoihin</i>									
1 Tuotos perushintaan		115	99	91	74	79	87	93	113
2 Välituotekäyttö ostajanhintaan		43	37	34	27	29	32	34	44
3 Arvonlisäys, brutto perushintaan (1-2)		72	62	57	47	50	55	59	69
4 Kiinteän pääoman kuluminen		10	11	11	10	9	10	10	12
5 Arvonlisäys, netto perushintaan (3-4)		62	51	46	37	41	45	49	57
6 Palkat ja palkkiot		30	28	25	20	21	23	26	26
7 Työnantajan sosiaaliturvamaksut		9	8	8	6	8	7	7	7
8 Muut tuotantoverot									
9 Muut tuotantotukipalkkiot									
10 Toimintaylijäämä / sekatulo (5-6-7-8+9)		23	15	13	11	12	15	16	24
<i>1 000 000 euroa, vuoden 2000 hintoihin</i>									
1 Tuotos perushintaan		129	110	104	84	91	99	105	125
2 Välituotekäyttö ostajanhintaan		67	55	47	36	37	41	41	51
3 Arvonlisäys, brutto perushintaan (1-2)		62	55	57	48	54	58	64	74
4 Kiinteän pääoman kuluminen		16	16	15	12	11	11	11	12
5 Arvonlisäys, netto perushintaan (3-4)		46	39	42	36	43	47	53	62

## G Kauppa

	<i>1 000 000 euroa, käypiin hintoihin</i>								
1 Tuotos perushintaan	13 435	14 006	13 234	12 190	12 197	13 339	14 203	15 223	17 196
2 Välituotekäyttö ostajanhintaan	4 887	5 254	5 297	4 961	4 945	5 430	5 713	6 233	7 045
3 Arvonlisäys, brutto perushintaan (1-2)	8 548	8 752	7 937	7 229	7 252	7 909	8 490	8 990	10 151
4 Kiinteän pääoman kuluminen	1 101	1 251	1 316	1 362	1 445	1 373	1 311	1 279	1 280
5 Arvonlisäys, netto perushintaan (3-4)	7 447	7 501	6 621	5 867	5 807	6 536	7 179	7 711	8 871
6 Palkat ja palkkiot	4 514	4 745	4 542	4 080	3 880	3 879	4 138	4 348	4 578
7 Työnantajan sosiaaliturvamaksut	1 150	1 293	1 206	1 117	1 095	1 078	1 090	1 078	1 161
8 Muut tuotantoverot	25	31	31	29	31	34	31	42	45
9 Muut tuotantotukipalkkiot	20	22	11	38	32	26	13	11	11
10 Toimintaylijäämä / sekatulo (5-6-7-8+9)	1 778	1 454	853	679	833	1 571	1 933	2 254	3 098
<i>1 000 000 euroa, vuoden 2000 hintoihin</i>									
1 Tuotos perushintaan	19 712	19 136	16 868	14 806	14 261	15 445	16 288	17 054	17 985
2 Välituotekäyttö ostajanhintaan	8 273	7 981	7 139	6 599	6 406	7 044	7 337	7 741	8 116
3 Arvonlisäys, brutto perushintaan (1-2)	11 439	11 155	9 729	8 207	7 855	8 401	8 951	9 313	9 869
4 Kiinteän pääoman kuluminen	1 291	1 388	1 455	1 495	1 510	1 487	1 448	1 419	1 399
5 Arvonlisäys, netto perushintaan (3-4)	10 148	9 767	8 274	6 712	6 345	6 914	7 503	7 894	8 470

## 50 Moottoriajoneuvojen kauppa, korjaus ja huolto; huoltamat

	<i>1 000 000 euroa, käypiin hintoihin</i>								
1 Tuotos perushintaan	2 516	2 575	2 161	1 871	1 789	1 988	2 243	2 494	2 741
2 Välituotekäyttö ostajanhintaan	1 107	1 165	1 082	931	851	936	1 028	1 151	1 201
3 Arvonlisäys, brutto perushintaan (1-2)	1 409	1 410	1 079	940	938	1 052	1 215	1 343	1 540
4 Kiinteän pääoman kuluminen	191	217	227	231	239	228	220	215	216
5 Arvonlisäys, netto perushintaan (3-4)	1 218	1 193	852	709	699	824	995	1 128	1 324
6 Palkat ja palkkiot	707	729	647	574	530	502	570	614	671
7 Työnantajan sosiaaliturvamaksut	166	183	156	133	141	134	146	152	164
8 Muut tuotantoverot	3	2	2	2	2	2	2	3	4
9 Muut tuotantotukipalkkiot									
10 Toimintaylijäämä / sekatulo (5-6-7-8+9)	342	279	47	0	26	186	277	359	485
<i>1 000 000 euroa, vuoden 2000 hintoihin</i>									
1 Tuotos perushintaan	3 094	2 927	2 406	2 003	1 942	2 096	2 377	2 539	2 652
2 Välituotekäyttö ostajanhintaan	1 515	1 444	1 202	1 016	919	992	1 097	1 191	1 216
3 Arvonlisäys, brutto perushintaan (1-2)	1 579	1 483	1 204	987	1 023	1 104	1 280	1 348	1 436
4 Kiinteän pääoman kuluminen	217	232	244	251	252	248	244	240	238
5 Arvonlisäys, netto perushintaan (3-4)	1 362	1 251	960	736	771	856	1 036	1 108	1 198

# 2.2. Production and generation of income by industry

1998	1999	2000	2001	2002*		Koodi/Code
<b>4509 Construction service activities</b>						
<i>EUR 1 000 000, at current prices</i>						
130	140	165	193	205	1 Output at basic prices	P1R
53	60	68	81	86	2 Intermediate consumption, at purchasers' prices	P2K
77	80	97	112	119	3 Value added, gross at basic prices (1-2)	B1GPH
10	11	11	13	17	4 Consumption of fixed capital	K1K
67	69	86	99	102	5 Value added, net at basic prices (3-4)	B1NPH
29	31	36	48	52	6 Wages and salaries	D11K
8	8	9	13	15	7 Employers' social contributions	D12K
					8 Other taxes on production	D29K
					9 Other subsidies on production	D39R
30	30	41	38	35	10 Operating surplus / mixed income (5-6-7-8+9)	B2N/B3N
<i>EUR 1 000 000, at 2000 prices</i>						
144	153	165	189	194	1 Output at basic prices	P1R
63	68	68	80	82	2 Intermediate consumption, at purchasers' prices	P2K
81	85	97	109	112	3 Value added, gross at basic prices (1-2)	B1GPH
10	11	11	13	17	4 Consumption of fixed capital	K1K
71	74	86	96	95	5 Value added, net at basic prices (3-4)	B1NPH
<b>G Trade</b>						
<i>EUR 1 000 000, at current prices</i>						
18 911	19 888	20 781	21 911	22 674	1 Output at basic prices	P1R
8 022	8 755	9 344	9 712	10 099	2 Intermediate consumption, at purchasers' prices	P2K
10 889	11 133	11 437	12 199	12 575	3 Value added, gross at basic prices (1-2)	B1GPH
1 293	1 303	1 350	1 383	1 343	4 Consumption of fixed capital	K1K
9 596	9 830	10 087	10 816	11 232	5 Value added, net at basic prices (3-4)	B1NPH
4 922	5 197	5 509	5 731	6 147	6 Wages and salaries	D11K
1 246	1 300	1 367	1 417	1 503	7 Employers' social contributions	D12K
50	55	56	64	66	8 Other taxes on production	D29K
12	14	13	10	8	9 Other subsidies on production	D39R
3 390	3 292	3 168	3 614	3 524	10 Operating surplus / mixed income (5-6-7-8+9)	B2N/B3N
<i>EUR 1 000 000, at 2000 prices</i>						
19 180	20 015	20 781	21 408	21 962	1 Output at basic prices	P1R
8 636	9 003	9 344	9 621	9 892	2 Intermediate consumption, at purchasers' prices	P2K
10 544	11 012	11 437	11 787	12 070	3 Value added, gross at basic prices (1-2)	B1GPH
1 381	1 365	1 350	1 340	1 348	4 Consumption of fixed capital	K1K
9 163	9 647	10 087	10 447	10 722	5 Value added, net at basic prices (3-4)	B1NPH
<b>50 Sale, repair and maintenance of motor vehicles; service stations</b>						
<i>EUR 1 000 000, at current prices</i>						
2 994	3 099	3 075	3 204	3 241	1 Output at basic prices	P1R
1 237	1 347	1 382	1 398	1 504	2 Intermediate consumption, at purchasers' prices	P2K
1 757	1 752	1 693	1 806	1 737	3 Value added, gross at basic prices (1-2)	B1GPH
220	224	235	236	230	4 Consumption of fixed capital	K1K
1 537	1 528	1 458	1 570	1 507	5 Value added, net at basic prices (3-4)	B1NPH
742	789	832	841	907	6 Wages and salaries	D11K
178	190	195	207	221	7 Employers' social contributions	D12K
4	5	5	4	4	8 Other taxes on production	D29K
					9 Other subsidies on production	D39R
613	544	426	518	375	10 Operating surplus / mixed income (5-6-7-8+9)	B2N/B3N
<i>EUR 1 000 000, at 2000 prices</i>						
2 907	3 051	3 075	2 991	3 090	1 Output at basic prices	P1R
1 312	1 370	1 382	1 335	1 406	2 Intermediate consumption, at purchasers' prices	P2K
1 595	1 681	1 693	1 656	1 684	3 Value added, gross at basic prices (1-2)	B1GPH
236	235	235	229	232	4 Consumption of fixed capital	K1K
1 359	1 446	1 458	1 427	1 452	5 Value added, net at basic prices (3-4)	B1NPH

## 2.2. Tuotanto ja tulonmuodostus toimialoitain

	1989	1990	1991	1992	1993	1994	1995	1996	1997
<b>51 Tukkukauppa ja agentuuritoiminta</b>									
<i>1 000 000 euroa, käypiin hintoihin</i>									
1 Tuotos perushintaan	6 363	6 684	6 401	5 947	6 247	6 975	7 189	7 710	9 152
2 Väliuotekäyttö ostajanhintaan	2 186	2 349	2 435	2 354	2 445	2 738	2 906	3 222	3 838
3 Arvonlisäys, brutto perushintaan (1-2)	4 177	4 335	3 966	3 593	3 802	4 237	4 283	4 488	5 314
4 Kiinteän pääoman kumulinen	581	660	695	717	763	722	683	662	661
5 Arvonlisäys, netto perushintaan (3-4)	3 596	3 675	3 271	2 876	3 039	3 515	3 600	3 826	4 653
6 Palkat ja palkkiot	2 081	2 154	2 108	1 889	1 815	1 913	2 031	2 134	2 232
7 Työnantajan sosiaaliturvamaksut	573	635	603	586	545	550	557	555	581
8 Muut tuotantoverot	18	24	24	22	24	26	24	32	34
9 Muut tuotantotukipalkkiot	3	3	2	29	26	19	5	4	4
10 Toimintaylijäämä / sekatalo (5-6-7-8+9)	927	865	538	408	681	1 045	993	1 109	1 810
<i>1 000 000 euroa, vuoden 2000 hintoihin</i>									
1 Tuotos perushintaan	11 211	10 917	9 402	8 261	7 986	8 834	9 103	9 495	10 111
2 Väliuotekäyttö ostajanhintaan	4 520	4 415	3 947	3 707	3 687	4 136	4 274	4 485	4 756
3 Arvonlisäys, brutto perushintaan (1-2)	6 691	6 502	5 455	4 554	4 299	4 698	4 829	5 010	5 355
4 Kiinteän pääoman kumulinen	694	748	782	800	804	788	760	740	727
5 Arvonlisäys, netto perushintaan (3-4)	5 997	5 754	4 673	3 754	3 495	3 910	4 069	4 270	4 628
<b>52 Vähittäiskauppa; kotitalousesineiden korjaus</b>									
<i>1 000 000 euroa, käypiin hintoihin</i>									
1 Tuotos perushintaan	4 556	4 747	4 672	4 372	4 161	4 376	4 771	5 019	5 303
2 Väliuotekäyttö ostajanhintaan	1 594	1 740	1 780	1 676	1 649	1 756	1 779	1 860	2 006
3 Arvonlisäys, brutto perushintaan (1-2)	2 962	3 007	2 892	2 696	2 512	2 620	2 992	3 159	3 297
4 Kiinteän pääoman kumulinen	329	374	394	414	443	423	408	402	403
5 Arvonlisäys, netto perushintaan (3-4)	2 633	2 633	2 498	2 282	2 069	2 197	2 584	2 757	2 894
6 Palkat ja palkkiot	1 726	1 862	1 787	1 617	1 535	1 464	1 537	1 600	1 675
7 Työnantajan sosiaaliturvamaksut	411	475	447	398	409	394	387	371	416
8 Muut tuotantoverot	4	5	5	5	5	6	5	7	7
9 Muut tuotantotukipalkkiot	17	19	9	9	6	7	8	7	7
10 Toimintaylijäämä / sekatalo (5-6-7-8+9)	509	310	268	271	126	340	663	786	803
<i>1 000 000 euroa, vuoden 2000 hintoihin</i>									
1 Tuotos perushintaan	5 407	5 292	5 060	4 542	4 333	4 515	4 808	5 020	5 222
2 Väliuotekäyttö ostajanhintaan	2 238	2 122	1 990	1 876	1 800	1 916	1 966	2 065	2 144
3 Arvonlisäys, brutto perushintaan (1-2)	3 169	3 170	3 070	2 666	2 533	2 599	2 842	2 955	3 078
4 Kiinteän pääoman kumulinen	380	408	429	444	454	451	444	439	434
5 Arvonlisäys, netto perushintaan (3-4)	2 789	2 762	2 641	2 222	2 079	2 148	2 398	2 516	2 644
<b>H Majoitus- ja ravitsemistoiminta</b>									
<i>1 000 000 euroa, käypiin hintoihin</i>									
1 Tuotos perushintaan	3 366	3 616	3 507	3 349	3 177	3 281	3 417	3 575	3 829
2 Väliuotekäyttö ostajanhintaan	2 036	2 182	2 168	2 143	2 055	2 109	2 101	2 253	2 467
3 Arvonlisäys, brutto perushintaan (1-2)	1 330	1 434	1 339	1 206	1 122	1 172	1 316	1 322	1 362
4 Kiinteän pääoman kumulinen	98	112	118	120	121	115	111	111	115
5 Arvonlisäys, netto perushintaan (3-4)	1 232	1 322	1 221	1 086	1 001	1 057	1 205	1 211	1 247
6 Palkat ja palkkiot	856	938	888	815	745	742	806	846	880
7 Työnantajan sosiaaliturvamaksut	184	215	192	169	173	169	181	180	189
8 Muut tuotantoverot						1		1	1
9 Muut tuotantotukipalkkiot	27	28	36	41	25	32	30	27	28
10 Toimintaylijäämä / sekatalo (5-6-7-8+9)	219	197	177	143	108	177	248	211	205
<i>1 000 000 euroa, vuoden 2000 hintoihin</i>									
1 Tuotos perushintaan	4 249	4 255	3 911	3 687	3 554	3 651	3 761	3 874	4 065
2 Väliuotekäyttö ostajanhintaan	2 811	2 769	2 539	2 428	2 359	2 410	2 420	2 548	2 721
3 Arvonlisäys, brutto perushintaan (1-2)	1 438	1 486	1 372	1 259	1 195	1 241	1 341	1 326	1 344
4 Kiinteän pääoman kumulinen	112	119	126	128	127	125	123	123	126
5 Arvonlisäys, netto perushintaan (3-4)	1 326	1 367	1 246	1 131	1 068	1 116	1 218	1 203	1 218

# 2.2. Production and generation of income by industry

1998	1999	2000	2001	2002*		Koodi/Code
<b>51 Wholesale trade and commission trade</b>						
<i>EUR 1 000 000, at current prices</i>						
10 230	10 905	11 784	12 244	12 613	1 Output at basic prices	P1R
4 616	5 100	5 536	5 672	5 675	2 Intermediate consumption, at purchasers' prices	P2K
5 614	5 805	6 248	6 572	6 938	3 Value added, gross at basic prices (1-2)	B1GPH
666	668	688	709	689	4 Consumption of fixed capital	K1K
4 948	5 137	5 560	5 863	6 249	5 Value added, net at basic prices (3-4)	B1NPH
2 387	2 534	2 683	2 830	3 035	6 Wages and salaries	D11K
630	656	701	715	764	7 Employers' social contributions	D12K
38	42	43	48	49	8 Other taxes on production	D29K
5	6	6	5	3	9 Other subsidies on production	D39R
1 898	1 911	2 139	2 275	2 404	10 Operating surplus / mixed income (5-6-7-8+9)	B2N/B3N
<i>EUR 1 000 000, at 2000 prices</i>						
10 790	11 280	11 784	12 262	12 567	1 Output at basic prices	P1R
5 074	5 303	5 536	5 763	5 901	2 Intermediate consumption, at purchasers' prices	P2K
5 716	5 977	6 248	6 499	6 666	3 Value added, gross at basic prices (1-2)	B1GPH
715	701	688	685	692	4 Consumption of fixed capital	K1K
5 001	5 276	5 560	5 814	5 974	5 Value added, net at basic prices (3-4)	B1NPH
<b>52 Retail trade; repair of household goods</b>						
<i>EUR 1 000 000, at current prices</i>						
5 687	5 884	5 922	6 463	6 820	1 Output at basic prices	P1R
2 169	2 308	2 426	2 642	2 920	2 Intermediate consumption, at purchasers' prices	P2K
3 518	3 576	3 496	3 821	3 900	3 Value added, gross at basic prices (1-2)	B1GPH
407	411	427	438	424	4 Consumption of fixed capital	K1K
3 111	3 165	3 069	3 383	3 476	5 Value added, net at basic prices (3-4)	B1NPH
1 793	1 874	1 994	2 060	2 205	6 Wages and salaries	D11K
438	454	471	495	518	7 Employers' social contributions	D12K
8	8	8	12	13	8 Other taxes on production	D29K
7	8	7	5	5	9 Other subsidies on production	D39R
879	837	603	821	745	10 Operating surplus / mixed income (5-6-7-8+9)	B2N/B3N
<i>EUR 1 000 000, at 2000 prices</i>						
5 483	5 684	5 922	6 155	6 305	1 Output at basic prices	P1R
2 250	2 330	2 426	2 523	2 585	2 Intermediate consumption, at purchasers' prices	P2K
3 233	3 354	3 496	3 632	3 720	3 Value added, gross at basic prices (1-2)	B1GPH
430	429	427	426	424	4 Consumption of fixed capital	K1K
2 803	2 925	3 069	3 206	3 296	5 Value added, net at basic prices (3-4)	B1NPH
<b>H Hotels and restaurants</b>						
<i>EUR 1 000 000, at current prices</i>						
3 973	4 095	4 333	4 605	4 703	1 Output at basic prices	P1R
2 436	2 581	2 722	2 847	2 903	2 Intermediate consumption, at purchasers' prices	P2K
1 537	1 514	1 611	1 758	1 800	3 Value added, gross at basic prices (1-2)	B1GPH
123	130	138	143	144	4 Consumption of fixed capital	K1K
1 414	1 384	1 473	1 615	1 656	5 Value added, net at basic prices (3-4)	B1NPH
944	1 002	1 063	1 127	1 176	6 Wages and salaries	D11K
204	215	228	253	259	7 Employers' social contributions	D12K
1	1	1	2	2	8 Other taxes on production	D29K
25	12	11	8	6	9 Other subsidies on production	D39R
290	178	192	241	225	10 Operating surplus / mixed income (5-6-7-8+9)	B2N/B3N
<i>EUR 1 000 000, at 2000 prices</i>						
4 203	4 249	4 333	4 500	4 466	1 Output at basic prices	P1R
2 648	2 674	2 722	2 805	2 808	2 Intermediate consumption, at purchasers' prices	P2K
1 555	1 575	1 611	1 695	1 658	3 Value added, gross at basic prices (1-2)	B1GPH
132	136	138	139	144	4 Consumption of fixed capital	K1K
1 423	1 439	1 473	1 556	1 514	5 Value added, net at basic prices (3-4)	B1NPH

# 2.2. Tuotanto ja tulonmuodostus toimialoittain

	1989	1990	1991	1992	1993	1994	1995	1996	1997
<b>I Kuljetus, varastointi ja tietoliikenne</b>									
<i>1 000 000 euroa, käypiin hintoihin</i>									
1 Tuotos perushintaan	10 586	11 560	11 481	11 545	11 946	12 642	13 349	14 119	15 459
2 Väli tuotekäyttö ostajanhintaan	4 217	4 530	4 422	4 435	4 668	4 962	5 187	5 489	6 119
3 Arvonlisäys, brutto perushintaan (1-2)	6 369	7 030	7 059	7 110	7 278	7 680	8 162	8 630	9 340
4 Kiinteän pääoman kuluminen	1 814	1 997	2 070	2 120	2 241	2 258	2 308	2 334	2 425
5 Arvonlisäys, netto perushintaan (3-4)	4 555	5 033	4 989	4 990	5 037	5 422	5 854	6 296	6 915
6 Palkat ja palkkiot	2 638	2 888	2 849	2 764	2 671	2 672	2 836	2 996	3 176
7 Työnantajan sosiaaliturvamaksut	667	768	728	758	708	774	770	755	821
8 Muut tuotantoverot	37	41	48	46	54	48	38	52	55
9 Muut tuotantotukipalkkiot	16	21	40	46	41	42	45	46	44
10 Toimintaylijäämä / sekatalo (5-6-7-8+9)	1 229	1 357	1 404	1 468	1 645	1 970	2 255	2 539	2 907
<i>1 000 000 euroa, vuoden 2000 hintoihin</i>									
1 Tuotos perushintaan	12 885	13 627	13 011	12 853	13 169	13 780	14 494	15 240	16 459
2 Väli tuotekäyttö ostajanhintaan	5 265	5 572	5 257	5 094	5 179	5 471	5 748	5 986	6 505
3 Arvonlisäys, brutto perushintaan (1-2)	7 620	8 055	7 754	7 759	7 990	8 309	8 746	9 254	9 954
4 Kiinteän pääoman kuluminen	2 428	2 500	2 542	2 559	2 567	2 561	2 566	2 589	2 611
5 Arvonlisäys, netto perushintaan (3-4)	5 192	5 555	5 212	5 200	5 423	5 748	6 180	6 665	7 343
<b>IA Kuljetus ja varastointi</b>									
<b>60 Maaliikenne</b>									
<i>1 000 000 euroa, käypiin hintoihin</i>									
1 Tuotos perushintaan	4 297	4 577	4 401	4 312	4 298	4 466	4 700	4 872	5 154
2 Väli tuotekäyttö ostajanhintaan	1 562	1 566	1 478	1 423	1 451	1 497	1 522	1 588	1 684
3 Arvonlisäys, brutto perushintaan (1-2)	2 735	3 011	2 923	2 889	2 847	2 969	3 178	3 284	3 470
4 Kiinteän pääoman kuluminen	607	562	576	561	558	509	494	492	495
5 Arvonlisäys, netto perushintaan (3-4)	2 128	2 449	2 347	2 328	2 289	2 460	2 684	2 792	2 975
6 Palkat ja palkkiot	1 045	1 133	1 076	1 020	974	945	1 003	1 060	1 137
7 Työnantajan sosiaaliturvamaksut	251	303	274	259	265	265	284	282	310
8 Muut tuotantoverot	37	41	47	45	53	47	37	51	54
9 Muut tuotantotukipalkkiot	8	11	11	11	9	8	9	9	9
10 Toimintaylijäämä / sekatalo (5-6-7-8+9)	803	983	961	1 015	1 006	1 211	1 369	1 408	1 483
<i>1 000 000 euroa, vuoden 2000 hintoihin</i>									
1 Tuotos perushintaan	5 099	5 278	4 871	4 711	4 774	4 854	5 037	5 306	5 541
2 Väli tuotekäyttö ostajanhintaan	1 713	1 764	1 623	1 578	1 588	1 600	1 655	1 734	1 813
3 Arvonlisäys, brutto perushintaan (1-2)	3 386	3 514	3 248	3 133	3 186	3 254	3 382	3 572	3 728
4 Kiinteän pääoman kuluminen	757	650	646	622	586	550	530	526	524
5 Arvonlisäys, netto perushintaan (3-4)	2 629	2 864	2 602	2 511	2 600	2 704	2 852	3 046	3 204
<b>61 Vesiliikenne</b>									
<i>1 000 000 euroa, käypiin hintoihin</i>									
1 Tuotos perushintaan	835	876	877	931	1 300	1 313	1 270	1 262	1 411
2 Väli tuotekäyttö ostajanhintaan	430	470	450	501	719	753	729	721	792
3 Arvonlisäys, brutto perushintaan (1-2)	405	406	427	430	581	560	541	541	619
4 Kiinteän pääoman kuluminen	184	196	181	212	266	263	274	268	299
5 Arvonlisäys, netto perushintaan (3-4)	221	210	246	218	315	297	267	273	320
6 Palkat ja palkkiot	220	249	256	254	251	249	269	282	294
7 Työnantajan sosiaaliturvamaksut	40	46	43	45	56	59	61	59	62
8 Muut tuotantoverot			1	1	1	1	1	1	1
9 Muut tuotantotukipalkkiot	6	6	11	18	23	24	25	27	26
10 Toimintaylijäämä / sekatalo (5-6-7-8+9)	-33	-79	-43	-64	30	12	-39	-42	-11
<i>1 000 000 euroa, vuoden 2000 hintoihin</i>									
1 Tuotos perushintaan	998	1 083	1 020	1 059	1 277	1 397	1 416	1 398	1 503
2 Väli tuotekäyttö ostajanhintaan	535	580	546	568	685	750	760	750	806
3 Arvonlisäys, brutto perushintaan (1-2)	463	503	474	491	592	647	656	648	697
4 Kiinteän pääoman kuluminen	340	348	344	342	345	338	324	310	299
5 Arvonlisäys, netto perushintaan (3-4)	123	155	130	149	247	309	332	338	398

# 2.2. Production and generation of income by industry

1998	1999	2000	2001	2002*		Koodi/Code
<b>I Transport, storage and communication</b>						
<i>EUR 1 000 000, at current prices</i>						
17 003	17 913	19 955	21 200	22 097	1 Output at basic prices	P1R
6 709	6 989	7 865	8 389	8 789	2 Intermediate consumption, at purchasers' prices	P2K
10 294	10 924	12 090	12 811	13 308	3 Value added, gross at basic prices (1-2)	B1GPH
2 527	2 592	2 846	2 964	3 054	4 Consumption of fixed capital	K1K
7 767	8 332	9 244	9 847	10 254	5 Value added, net at basic prices (3-4)	B1NPH
3 420	3 530	3 678	3 842	3 985	6 Wages and salaries	D11K
884	897	941	1 003	1 028	7 Employers' social contributions	D12K
59	60	60	63	67	8 Other taxes on production	D29K
51	44	47	55	69	9 Other subsidies on production	D39R
3 455	3 889	4 612	4 994	5 243	10 Operating surplus / mixed income (5-6-7-8+9)	B2N/B3N
<i>EUR 1 000 000, at 2000 prices</i>						
17 865	18 693	19 955	20 530	21 169	1 Output at basic prices	P1R
7 092	7 417	7 865	8 181	8 472	2 Intermediate consumption, at purchasers' prices	P2K
10 773	11 276	12 090	12 349	12 697	3 Value added, gross at basic prices (1-2)	B1GPH
2 679	2 758	2 846	2 914	2 980	4 Consumption of fixed capital	K1K
8 094	8 518	9 244	9 435	9 717	5 Value added, net at basic prices (3-4)	B1NPH
<b>IA Transport and storage</b>						
<b>60 Land transport</b>						
<i>EUR 1 000 000, at current prices</i>						
5 477	5 719	6 237	6 493	6 705	1 Output at basic prices	P1R
1 753	1 828	2 022	2 036	2 102	2 Intermediate consumption, at purchasers' prices	P2K
3 724	3 891	4 215	4 457	4 603	3 Value added, gross at basic prices (1-2)	B1GPH
521	560	603	644	686	4 Consumption of fixed capital	K1K
3 203	3 331	3 612	3 813	3 917	5 Value added, net at basic prices (3-4)	B1NPH
1 244	1 308	1 348	1 411	1 518	6 Wages and salaries	D11K
342	354	382	393	415	7 Employers' social contributions	D12K
57	58	58	61	64	8 Other taxes on production	D29K
8	5	4	5	3	9 Other subsidies on production	D39R
1 568	1 616	1 828	1 953	1 923	10 Operating surplus / mixed income (5-6-7-8+9)	B2N/B3N
<i>EUR 1 000 000, at 2000 prices</i>						
5 779	5 903	6 237	6 219	6 459	1 Output at basic prices	P1R
1 878	1 922	2 022	2 015	2 089	2 Intermediate consumption, at purchasers' prices	P2K
3 901	3 981	4 215	4 204	4 370	3 Value added, gross at basic prices (1-2)	B1GPH
542	573	603	629	656	4 Consumption of fixed capital	K1K
3 359	3 408	3 612	3 575	3 714	5 Value added, net at basic prices (3-4)	B1NPH
<b>61 Water transport</b>						
<i>EUR 1 000 000, at current prices</i>						
1 592	1 559	1 610	1 645	1 625	1 Output at basic prices	P1R
886	833	863	877	859	2 Intermediate consumption, at purchasers' prices	P2K
706	726	747	768	766	3 Value added, gross at basic prices (1-2)	B1GPH
303	251	274	266	240	4 Consumption of fixed capital	K1K
403	475	473	502	526	5 Value added, net at basic prices (3-4)	B1NPH
313	320	321	340	336	6 Wages and salaries	D11K
68	70	71	75	71	7 Employers' social contributions	D12K
2	2	2	2	3	8 Other taxes on production	D29K
30	31	37	44	59	9 Other subsidies on production	D39R
50	114	116	129	175	10 Operating surplus / mixed income (5-6-7-8+9)	B2N/B3N
<i>EUR 1 000 000, at 2000 prices</i>						
1 648	1 687	1 610	1 585	1 547	1 Output at basic prices	P1R
884	905	863	850	839	2 Intermediate consumption, at purchasers' prices	P2K
764	782	747	735	708	3 Value added, gross at basic prices (1-2)	B1GPH
296	288	274	260	247	4 Consumption of fixed capital	K1K
468	494	473	475	461	5 Value added, net at basic prices (3-4)	B1NPH



# 2.2. Tuotanto ja tulonmuodostus toimialoittain

	1989	1990	1991	1992	1993	1994	1995	1996	1997
<b>62 Ilmailukenne</b>									
<i>1 000 000 euroa, käypiin hintoihin</i>									
1 Tuotos perushintaan	751	803	796	811	891	1 000	1 077	1 151	1 281
2 Väli tuotekäyttö ostajanhintaan	409	446	433	489	519	518	570	618	692
3 Arvonlisäys, brutto perushintaan (1-2)	342	357	363	322	372	482	507	533	589
4 Kiinteän pääoman kuluminen	84	87	91	99	117	122	118	119	123
5 Arvonlisäys, netto perushintaan (3-4)	258	270	272	223	255	360	389	414	466
6 Palkat ja palkkiot	126	149	148	149	146	162	176	180	200
7 Työnantajan sosiaaliturvamaksut	44	52	46	51	39	45	51	48	53
8 Muut tuotantoverot									
9 Muut tuotantotukipalkkiot	1	1	1	1					
10 Toimintaylijäämä / sekatalo (5-6-7-8+9)	89	70	79	24	70	153	162	186	213
<i>1 000 000 euroa, vuoden 2000 hintoihin</i>									
1 Tuotos perushintaan	917	950	913	864	914	1 046	1 208	1 259	1 399
2 Väli tuotekäyttö ostajanhintaan	501	519	498	472	500	571	660	688	764
3 Arvonlisäys, brutto perushintaan (1-2)	416	431	415	392	414	475	548	571	635
4 Kiinteän pääoman kuluminen	145	144	148	149	153	158	157	152	148
5 Arvonlisäys, netto perushintaan (3-4)	271	287	267	243	261	317	391	419	487
<b>63 Liikennettä palveleva toiminta</b>									
<i>1 000 000 euroa, käypiin hintoihin</i>									
1 Tuotos perushintaan	2 683	3 084	3 081	3 095	3 058	3 394	3 623	3 773	4 102
2 Väli tuotekäyttö ostajanhintaan	1 343	1 510	1 476	1 412	1 323	1 467	1 551	1 591	1 766
3 Arvonlisäys, brutto perushintaan (1-2)	1 340	1 574	1 605	1 683	1 735	1 927	2 072	2 182	2 336
4 Kiinteän pääoman kuluminen	587	766	816	818	839	894	956	981	1 023
5 Arvonlisäys, netto perushintaan (3-4)	753	808	789	865	896	1 033	1 116	1 201	1 313
6 Palkat ja palkkiot	472	526	512	517	503	524	552	584	620
7 Työnantajan sosiaaliturvamaksut	113	133	136	138	141	156	163	163	172
8 Muut tuotantoverot									
9 Muut tuotantotukipalkkiot		2	11	10	7	8	9	8	7
10 Toimintaylijäämä / sekatalo (5-6-7-8+9)	168	151	152	220	259	361	410	462	528
<i>1 000 000 euroa, vuoden 2000 hintoihin</i>									
1 Tuotos perushintaan	3 685	3 995	3 843	3 787	3 729	3 916	4 060	4 185	4 455
2 Väli tuotekäyttö ostajanhintaan	1 828	1 970	1 833	1 690	1 601	1 717	1 769	1 794	1 934
3 Arvonlisäys, brutto perushintaan (1-2)	1 857	2 025	2 010	2 097	2 128	2 199	2 291	2 391	2 521
4 Kiinteän pääoman kuluminen	807	958	984	1 012	1 038	1 062	1 089	1 115	1 138
5 Arvonlisäys, netto perushintaan (3-4)	1 050	1 067	1 026	1 085	1 090	1 137	1 202	1 276	1 383
<b>YRITYKSET JA KOTITALOUDET</b>									
<i>1 000 000 euroa, käypiin hintoihin</i>									
1 Tuotos perushintaan	1 899	2 020	1 918	1 892	1 805	2 033	2 204	2 386	2 656
2 Väli tuotekäyttö ostajanhintaan	1 203	1 275	1 198	1 094	963	1 044	1 124	1 216	1 368
3 Arvonlisäys, brutto perushintaan (1-2)	696	745	720	798	842	989	1 080	1 170	1 288
4 Kiinteän pääoman kuluminen	88	95	100	102	106	108	112	121	129
5 Arvonlisäys, netto perushintaan (3-4)	608	650	620	696	736	881	968	1 049	1 159
6 Palkat ja palkkiot	354	398	385	390	379	407	436	464	501
7 Työnantajan sosiaaliturvamaksut	86	103	94	96	105	121	131	131	137
8 Muut tuotantoverot									
9 Muut tuotantotukipalkkiot		2	11	10	7	8	9	8	7
10 Toimintaylijäämä / sekatalo (5-6-7-8+9)	168	151	152	220	259	361	410	462	528
<i>1 000 000 euroa, vuoden 2000 hintoihin</i>									
1 Tuotos perushintaan	2 563	2 616	2 403	2 268	2 139	2 274	2 447	2 619	2 866
2 Väli tuotekäyttö ostajanhintaan	1 622	1 653	1 469	1 268	1 124	1 200	1 293	1 382	1 506
3 Arvonlisäys, brutto perushintaan (1-2)	941	963	934	1 000	1 015	1 074	1 154	1 237	1 354
4 Kiinteän pääoman kuluminen	106	108	110	113	117	119	127	134	139
5 Arvonlisäys, netto perushintaan (3-4)	835	855	824	887	898	955	1 027	1 103	1 215

# 2.2. Production and generation of income by industry

1998	1999	2000	2001	2002*		Koodi/Code
<b>62 Air transport</b>						
<i>EUR 1 000 000, at current prices</i>						
1 411	1 413	1 507	1 585	1 608	1 Output at basic prices	P1R
755	776	823	903	896	2 Intermediate consumption, at purchasers' prices	P2K
656	637	684	682	712	3 Value added, gross at basic prices (1-2)	B1GPH
129	141	168	178	180	4 Consumption of fixed capital	K1K
527	496	516	504	532	5 Value added, net at basic prices (3-4)	B1NPH
218	235	236	237	234	6 Wages and salaries	D11K
60	63	62	72	78	7 Employers' social contributions	D12K
					8 Other taxes on production	D29K
1	1				9 Other subsidies on production	D39R
250	199	218	195	220	10 Operating surplus / mixed income (5-6-7-8+9)	B2N/B3N
<i>EUR 1 000 000, at 2000 prices</i>						
1 523	1 524	1 507	1 551	1 564	1 Output at basic prices	P1R
832	832	823	854	861	2 Intermediate consumption, at purchasers' prices	P2K
691	692	684	697	703	3 Value added, gross at basic prices (1-2)	B1GPH
147	157	168	170	169	4 Consumption of fixed capital	K1K
544	535	516	527	534	5 Value added, net at basic prices (3-4)	B1NPH
<b>63 Supporting and auxiliary transport activities</b>						
<i>EUR 1 000 000, at current prices</i>						
4 368	4 485	4 874	5 181	5 362	1 Output at basic prices	P1R
1 917	1 993	2 156	2 400	2 572	2 Intermediate consumption, at purchasers' prices	P2K
2 451	2 492	2 718	2 781	2 790	3 Value added, gross at basic prices (1-2)	B1GPH
1 067	1 107	1 215	1 256	1 302	4 Consumption of fixed capital	K1K
1 384	1 385	1 503	1 525	1 488	5 Value added, net at basic prices (3-4)	B1NPH
651	661	709	736	759	6 Wages and salaries	D11K
180	180	192	199	200	7 Employers' social contributions	D12K
					8 Other taxes on production	D29K
10	7	6	6	7	9 Other subsidies on production	D39R
563	551	608	596	536	10 Operating surplus / mixed income (5-6-7-8+9)	B2N/B3N
<i>EUR 1 000 000, at 2000 prices</i>						
4 677	4 716	4 874	5 013	5 058	1 Output at basic prices	P1R
2 057	2 081	2 156	2 315	2 394	2 Intermediate consumption, at purchasers' prices	P2K
2 620	2 635	2 718	2 698	2 664	3 Value added, gross at basic prices (1-2)	B1GPH
1 169	1 187	1 215	1 231	1 249	4 Consumption of fixed capital	K1K
1 451	1 448	1 503	1 467	1 415	5 Value added, net at basic prices (3-4)	B1NPH
<b>NON-FINANCIAL CORPORATIONS AND HOUSEHOLDS</b>						
<i>EUR 1 000 000, at current prices</i>						
2 840	2 919	3 191	3 209	3 221	1 Output at basic prices	P1R
1 474	1 534	1 675	1 653	1 691	2 Intermediate consumption, at purchasers' prices	P2K
1 366	1 385	1 516	1 556	1 530	3 Value added, gross at basic prices (1-2)	B1GPH
136	142	163	166	180	4 Consumption of fixed capital	K1K
1 230	1 243	1 353	1 390	1 350	5 Value added, net at basic prices (3-4)	B1NPH
530	549	591	630	650	6 Wages and salaries	D11K
147	150	160	170	171	7 Employers' social contributions	D12K
					8 Other taxes on production	D29K
10	7	6	6	7	9 Other subsidies on production	D39R
563	551	608	596	536	10 Operating surplus / mixed income (5-6-7-8+9)	B2N/B3N
<i>EUR 1 000 000, at 2000 prices</i>						
3 028	3 058	3 191	3 094	3 023	1 Output at basic prices	P1R
1 592	1 606	1 675	1 590	1 555	2 Intermediate consumption, at purchasers' prices	P2K
1 436	1 452	1 516	1 504	1 468	3 Value added, gross at basic prices (1-2)	B1GPH
146	150	163	166	179	4 Consumption of fixed capital	K1K
1 290	1 302	1 353	1 338	1 289	5 Value added, net at basic prices (3-4)	B1NPH

# 2.2. Tuotanto ja tulonmuodostus toimialoittain

	1989	1990	1991	1992	1993	1994	1995	1996	1997
<b>JULKISYHTEISÖT</b>									
<i>1 000 000 euroa, käypiin hintoihin</i>									
1 Tuotos perushintaan (2+3)	728	1 004	1 102	1 143	1 194	1 305	1 364	1 332	1 390
josta muu markkinaton tuotos	672	945	1 036	1 072	1 076	1 194	1 254	1 207	1 223
2 Väliuotekäyttö ostajanhintaan	88	179	222	263	306	372	378	326	348
3 Arvonlisäys, brutto perushintaan (4+5)	640	825	880	880	888	933	986	1 006	1 042
4 Kiinteän pääoman kuluminen	495	667	711	711	728	781	838	854	888
5 Arvonlisäys, netto perushintaan (6+7+8-9)	145	158	169	169	160	152	148	152	154
6 Palkat ja palkkiot	118	128	127	127	124	117	116	120	119
7 Työnantajan sosiaaliturvamaksut	27	30	42	42	36	35	32	32	35
8 Muut tuotantoverot									
9 Muut tuotantotukipalkkiot									
<i>1 000 000 euroa, vuoden 2000 hintoihin</i>									
1 Tuotos perushintaan (2+3)	1 043	1 300	1 362	1 440	1 512	1 573	1 550	1 503	1 532
josta muu markkinaton tuotos	973	1 223	1 282	1 362	1 409	1 467	1 425	1 363	1 351
2 Väliuotekäyttö ostajanhintaan	133	244	292	349	405	454	420	356	372
3 Arvonlisäys, brutto perushintaan (4+5)	910	1 056	1 070	1 091	1 107	1 119	1 130	1 147	1 160
4 Kiinteän pääoman kuluminen	695	844	868	893	915	937	955	974	992
5 Arvonlisäys, netto perushintaan	215	212	202	198	192	182	175	173	168
<b>VOITTOA TAVOITTELEMATTOMAT YHTEISÖT</b>									
<i>1 000 000 euroa, käypiin hintoihin</i>									
1 Tuotos perushintaan (2+3)	56	60	61	60	59	56	55	55	56
josta muu markkinaton tuotos	33	41	42	42	41	39	39	31	31
2 Väliuotekäyttö ostajanhintaan	52	56	56	55	54	51	49	49	50
3 Arvonlisäys, brutto perushintaan (4+5)	4	4	5	5	5	5	6	6	6
4 Kiinteän pääoman kuluminen	4	4	5	5	5	5	6	6	6
5 Arvonlisäys, netto perushintaan (6+7+8-9)									
6 Palkat ja palkkiot									
7 Työnantajan sosiaaliturvamaksut									
8 Muut tuotantoverot									
9 Muut tuotantotukipalkkiot									
<i>1 000 000 euroa, vuoden 2000 hintoihin</i>									
1 Tuotos perushintaan (2+3)	79	79	78	79	78	69	63	63	63
josta muu markkinaton tuotos	46	54	54	55	54	49	45	36	35
2 Väliuotekäyttö ostajanhintaan	73	73	72	73	72	63	56	56	56
3 Arvonlisäys, brutto perushintaan (4+5)	6	6	6	6	6	6	7	7	7
4 Kiinteän pääoman kuluminen	6	6	6	6	6	6	7	7	7
5 Arvonlisäys, netto perushintaan									
<b>641 Posti- ja kuriiritoiminta</b>									
<i>1 000 000 euroa, käypiin hintoihin</i>									
1 Tuotos perushintaan	757	828	875	910	861	914	978	1 067	1 127
2 Väliuotekäyttö ostajanhintaan	124	132	155	166	158	201	221	246	263
3 Arvonlisäys, brutto perushintaan (1-2)	633	696	720	744	703	713	757	821	864
4 Kiinteän pääoman kuluminen	24	28	31	32	34	36	38	39	40
5 Arvonlisäys, netto perushintaan (3-4)	609	668	689	712	669	677	719	782	824
6 Palkat ja palkkiot	461	497	499	468	453	447	468	493	503
7 Työnantajan sosiaaliturvamaksut	131	143	137	123	109	143	106	93	102
8 Muut tuotantoverot									
9 Muut tuotantotukipalkkiot	1	1	6	6	2	2	2	2	2
10 Toimintaylijäämä / sekatalo (5-6-7-8+9)	18	29	59	127	109	89	147	198	221
<i>1 000 000 euroa, vuoden 2000 hintoihin</i>									
1 Tuotos perushintaan	995	1 020	1 001	990	977	1 023	1 072	1 114	1 187
2 Väliuotekäyttö ostajanhintaan	236	243	237	235	232	243	254	264	281
3 Arvonlisäys, brutto perushintaan (1-2)	759	777	764	755	745	780	818	850	906
4 Kiinteän pääoman kuluminen	30	33	37	37	38	39	41	42	43
5 Arvonlisäys, netto perushintaan (3-4)	729	744	727	718	707	741	777	808	863

## 2.2. Production and generation of income by industry

1998	1999	2000	2001	2002*		Koodi/Code
<b>GENERAL GOVERNMENT</b>						<b>S13</b>
<i>EUR 1 000 000, at current prices</i>						
1 474	1 509	1 620	1 905	2 072	1 Output at basic prices (2+3)	P1R
1 304	1 335	1 368	1 663	1 857	of which other non-market output	P13R
395	408	425	687	819	2 Intermediate consumption, at purchasers' prices	P2K
1 079	1 101	1 195	1 218	1 253	3 Value added, gross at basic prices (4+5)	B1GPH
925	959	1 045	1 083	1 115	4 Consumption of fixed capital	K1K
154	142	150	135	138	5 Value added, net at basic prices (6+7+8-9)	B1NPH
121	112	118	106	109	6 Wages and salaries	D11K
33	30	32	29	29	7 Employers' social contributions	D12K
					8 Other taxes on production	D29K
					9 Other subsidies on production	D39R
<i>EUR 1 000 000, at 2000 prices</i>						
1 590	1 597	1 620	1 854	1 969	1 Output at basic prices (2+3)	P1R
1 410	1 420	1 368	1 619	1 765	of which other non-market output	P13R
413	421	425	667	780	2 Intermediate consumption, at purchasers' prices	P2K
1 177	1 176	1 195	1 187	1 189	3 Value added, gross at basic prices (4+5)	B1GPH
1 016	1 030	1 045	1 058	1 063	4 Consumption of fixed capital	K1K
161	146	150	129	126	5 Value added, net at basic prices	B1NPH
<b>NON-PROFIT INSTITUTIONS</b>						<b>S15</b>
<i>EUR 1 000 000, at current prices</i>						
54	57	63	67	69	1 Output at basic prices (2+3)	P1R
30	32	35	37	38	of which other non-market output	P13R
48	51	56	60	62	2 Intermediate consumption, at purchasers' prices	P2K
6	6	7	7	7	3 Value added, gross at basic prices (4+5)	B1GPH
6	6	7	7	7	4 Consumption of fixed capital	K1K
					5 Value added, net at basic prices (6+7+8-9)	B1NPH
					6 Wages and salaries	D11K
					7 Employers' social contributions	D12K
					8 Other taxes on production	D29K
					9 Other subsidies on production	D39R
<i>EUR 1 000 000, at 2000 prices</i>						
59	61	63	65	66	1 Output at basic prices (2+3)	P1R
33	34	35	36	36	of which other non-market output	P13R
52	54	56	58	59	2 Intermediate consumption, at purchasers' prices	P2K
7	7	7	7	7	3 Value added, gross at basic prices (4+5)	B1GPH
7	7	7	7	7	4 Consumption of fixed capital	K1K
					5 Value added, net at basic prices	B1NPH
<b>641 Post and courier activities</b>						
<i>EUR 1 000 000, at current prices</i>						
1 188	1 214	1 289	1 295	1 354	1 Output at basic prices	P1R
277	281	305	319	338	2 Intermediate consumption, at purchasers' prices	P2K
911	933	984	976	1 016	3 Value added, gross at basic prices (1-2)	B1GPH
45	49	56	61	59	4 Consumption of fixed capital	K1K
866	884	928	915	957	5 Value added, net at basic prices (3-4)	B1NPH
527	495	511	504	505	6 Wages and salaries	D11K
113	99	106	118	117	7 Employers' social contributions	D12K
					8 Other taxes on production	D29K
					9 Other subsidies on production	D39R
2					10 Operating surplus / mixed income (5-6-7-8+9)	B2N/B3N
228	290	311	293	335		
<i>EUR 1 000 000, at 2000 prices</i>						
1 230	1 249	1 289	1 269	1 274	1 Output at basic prices	P1R
291	296	305	301	302	2 Intermediate consumption, at purchasers' prices	P2K
939	953	984	968	972	3 Value added, gross at basic prices (1-2)	B1GPH
47	51	56	61	61	4 Consumption of fixed capital	K1K
892	902	928	907	911	5 Value added, net at basic prices (3-4)	B1NPH

# 2.2. Tuotanto ja tulomuodostus toimialoittain

	1989	1990	1991	1992	1993	1994	1995	1996	1997
<b>642 Teleliikenne</b>									
<i>1 000 000 euroa, käypiin hintoihin</i>									
1 Tuotos perushintaan	1 263	1 392	1 451	1 486	1 538	1 555	1 701	1 994	2 384
2 Välituotekäyttö ostajanhintaan	349	406	430	444	498	526	594	725	922
3 Arvonlisäys, brutto perushintaan (1-2)	914	986	1 021	1 042	1 040	1 029	1 107	1 269	1 462
4 Kiinteän pääoman kuluminen	328	358	375	398	427	434	428	435	445
5 Arvonlisäys, netto perushintaan (3-4)	586	628	646	644	613	595	679	834	1 017
6 Palkat ja palkkiot	314	334	358	356	344	345	368	397	422
7 Työnantajan sosiaaliturvamaksut	88	91	92	142	98	106	105	110	122
8 Muut tuotantoverot									
9 Muut tuotantotukipalkkiot									
10 Toimintaylijäämä / sekatulo (5-6-7-8+9)	184	203	196	146	171	144	206	327	473
<i>1 000 000 euroa, vuoden 2000 hintoihin</i>									
1 Tuotos perushintaan	1 191	1 301	1 363	1 442	1 498	1 544	1 701	1 978	2 374
2 Välituotekäyttö ostajanhintaan	452	496	520	551	573	590	650	756	907
3 Arvonlisäys, brutto perushintaan (1-2)	739	805	843	891	925	954	1 051	1 222	1 467
4 Kiinteän pääoman kuluminen	349	367	383	397	407	414	425	444	459
5 Arvonlisäys, netto perushintaan (3-4)	390	438	460	494	518	540	626	778	1 008

## J Rahoitus- ja vakuutustoiminta

*1 000 000 euroa, käypiin hintoihin*

1 Tuotos perushintaan	4 401	5 115	4 772	3 852	4 784	4 937	5 232	5 118	5 119
2 Välituotekäyttö ostajanhintaan	1 464	1 459	1 537	1 352	1 618	1 917	1 874	1 818	1 727
3 Arvonlisäys, brutto perushintaan (1-2)	2 937	3 656	3 235	2 500	3 166	3 020	3 358	3 300	3 392
4 Kiinteän pääoman kuluminen	431	485	517	536	536	527	520	500	487
5 Arvonlisäys, netto perushintaan (3-4)	2 506	3 171	2 718	1 964	2 630	2 493	2 838	2 800	2 905
6 Palkat ja palkkiot	1 383	1 422	1 460	1 384	1 291	1 293	1 344	1 300	1 273
7 Työnantajan sosiaaliturvamaksut	415	500	466	428	423	370	417	376	354
8 Muut tuotantoverot									
9 Muut tuotantotukipalkkiot	11	13	15	22	34	51	41	24	18
10 Toimintaylijäämä / sekatulo (5-6-7-8+9)	719	1 262	807	174	950	881	1 118	1 148	1 296
<i>1 000 000 euroa, vuoden 2000 hintoihin</i>									
1 Tuotos perushintaan	6 435	6 432	5 379	4 426	5 344	5 183	4 998	5 285	5 393
2 Välituotekäyttö ostajanhintaan	2 025	1 973	1 949	1 787	1 856	2 095	1 850	1 820	1 731
3 Arvonlisäys, brutto perushintaan (1-2)	4 410	4 459	3 430	2 639	3 488	3 088	3 148	3 465	3 662
4 Kiinteän pääoman kuluminen	598	643	669	680	663	643	597	568	549
5 Arvonlisäys, netto perushintaan (3-4)	3 812	3 816	2 761	1 959	2 825	2 445	2 551	2 897	3 113

## 65 Rahoitustoiminta

*1 000 000 euroa, käypiin hintoihin*

1 Tuotos perushintaan	3 898	4 466	4 063	3 259	3 905	4 183	3 970	3 900	4 072
2 Välituotekäyttö ostajanhintaan	1 254	1 283	1 319	1 220	1 347	1 588	1 310	1 226	1 129
3 Arvonlisäys, brutto perushintaan (1-2)	2 644	3 183	2 744	2 039	2 558	2 595	2 660	2 674	2 943
4 Kiinteän pääoman kuluminen	325	370	393	407	404	395	381	357	339
5 Arvonlisäys, netto perushintaan (3-4)	2 319	2 813	2 351	1 632	2 154	2 200	2 279	2 317	2 604
6 Palkat ja palkkiot	1 104	1 121	1 157	1 088	1 002	997	986	943	896
7 Työnantajan sosiaaliturvamaksut	348	414	384	348	341	276	304	260	242
8 Muut tuotantoverot									
9 Muut tuotantotukipalkkiot	10	12	14	21	33	50	40	23	17
10 Toimintaylijäämä / sekatulo (5-6-7-8+9)	877	1 290	824	217	844	977	1 029	1 137	1 483
<i>1 000 000 euroa, vuoden 2000 hintoihin</i>									
1 Tuotos perushintaan	5 570	5 629	4 560	3 695	4 591	4 390	4 143	4 270	4 340
2 Välituotekäyttö ostajanhintaan	1 619	1 565	1 542	1 406	1 478	1 722	1 414	1 306	1 216
3 Arvonlisäys, brutto perushintaan (1-2)	3 951	4 064	3 018	2 289	3 113	2 668	2 729	2 964	3 124
4 Kiinteän pääoman kuluminen	459	493	512	517	499	481	434	404	380
5 Arvonlisäys, netto perushintaan (3-4)	3 492	3 571	2 506	1 772	2 614	2 187	2 295	2 560	2 744

## 2.2. Production and generation of income by industry

1998	1999	2000	2001	2002*		Koodi/Code
<b>642 Telecommunications</b>						
<i>EUR 1 000 000, at current prices</i>						
2 967	3 523	4 438	5 001	5 443	1 Output at basic prices	P1R
1 121	1 278	1 696	1 854	2 022	2 Intermediate consumption, at purchasers' prices	P2K
1 846	2 245	2 742	3 147	3 421	3 Value added, gross at basic prices (1-2)	B1GPH
462	484	530	559	587	4 Consumption of fixed capital	K1K
1 384	1 761	2 212	2 588	2 834	5 Value added, net at basic prices (3-4)	B1NPH
467	511	553	614	633	6 Wages and salaries	D11K
121	131	128	146	147	7 Employers' social contributions	D12K
					8 Other taxes on production	D29K
					9 Other subsidies on production	D39R
796	1 119	1 531	1 828	2 054	10 Operating surplus / mixed income (5-6-7-8+9)	B2N/B3N
<i>EUR 1 000 000, at 2000 prices</i>						
3 008	3 614	4 438	4 893	5 267	1 Output at basic prices	P1R
1 150	1 381	1 696	1 846	1 987	2 Intermediate consumption, at purchasers' prices	P2K
1 858	2 233	2 742	3 047	3 280	3 Value added, gross at basic prices (1-2)	B1GPH
478	502	530	563	598	4 Consumption of fixed capital	K1K
1 380	1 731	2 212	2 484	2 682	5 Value added, net at basic prices (3-4)	B1NPH
<b>J Financial intermediation and insurance</b>						
<i>EUR 1 000 000, at current prices</i>						
5 352	5 175	6 715	7 041	7 340	1 Output at basic prices	P1R
1 721	1 900	2 240	2 395	2 712	2 Intermediate consumption, at purchasers' prices	P2K
3 631	3 275	4 475	4 646	4 628	3 Value added, gross at basic prices (1-2)	B1GPH
485	486	532	568	592	4 Consumption of fixed capital	K1K
3 146	2 789	3 943	4 078	4 036	5 Value added, net at basic prices (3-4)	B1NPH
1 260	1 299	1 400	1 444	1 416	6 Wages and salaries	D11K
352	368	378	370	358	7 Employers' social contributions	D12K
					8 Other taxes on production	D29K
16	12	14	15	16	9 Other subsidies on production	D39R
1 550	1 134	2 179	2 279	2 278	10 Operating surplus / mixed income (5-6-7-8+9)	B2N/B3N
<i>EUR 1 000 000, at 2000 prices</i>						
5 432	6 174	6 715	6 230	6 255	1 Output at basic prices	P1R
1 662	1 911	2 240	2 234	2 306	2 Intermediate consumption, at purchasers' prices	P2K
3 770	4 263	4 475	3 996	3 949	3 Value added, gross at basic prices (1-2)	B1GPH
534	525	532	548	587	4 Consumption of fixed capital	K1K
3 236	3 738	3 943	3 448	3 362	5 Value added, net at basic prices (3-4)	B1NPH
<b>65 Financial intermediation</b>						
<i>EUR 1 000 000, at current prices</i>						
3 986	4 225	4 802	4 529	4 263	1 Output at basic prices	P1R
1 063	1 170	1 295	1 374	1 477	2 Intermediate consumption, at purchasers' prices	P2K
2 923	3 055	3 507	3 155	2 786	3 Value added, gross at basic prices (1-2)	B1GPH
327	315	332	343	352	4 Consumption of fixed capital	K1K
2 596	2 740	3 175	2 812	2 434	5 Value added, net at basic prices (3-4)	B1NPH
877	874	919	931	952	6 Wages and salaries	D11K
239	238	244	230	239	7 Employers' social contributions	D12K
					8 Other taxes on production	D29K
15	12	14	15	16	9 Other subsidies on production	D39R
1 495	1 640	2 026	1 666	1 259	10 Operating surplus / mixed income (5-6-7-8+9)	B2N/B3N
<i>EUR 1 000 000, at 2000 prices</i>						
4 223	4 652	4 802	4 432	4 587	1 Output at basic prices	P1R
1 112	1 209	1 295	1 342	1 418	2 Intermediate consumption, at purchasers' prices	P2K
3 111	3 443	3 507	3 090	3 169	3 Value added, gross at basic prices (1-2)	B1GPH
359	340	332	331	350	4 Consumption of fixed capital	K1K
2 752	3 103	3 175	2 759	2 819	5 Value added, net at basic prices (3-4)	B1NPH

# 2.2. Tuotanto ja tulonmuodostus toimialoitain

	1989	1990	1991	1992	1993	1994	1995	1996	1997
<b>66 Vakuutus toiminta</b>									
<i>1 000 000 euroa, käypiin hintoihin</i>									
1 Tuotos perushintaan	373	548	581	498	732	568	1 067	976	742
2 Välituotekäyttö ostajanhintaan	173	132	166	84	202	259	482	496	484
3 Arvonlisäys, brutto perushintaan (1-2)	200	416	415	414	530	309	585	480	258
4 Kiinteän pääoman kuluminen	100	108	116	120	122	123	130	135	139
5 Arvonlisäys, netto perushintaan (3-4)	100	308	299	294	408	186	455	345	119
6 Palkat ja palkkiot	254	271	269	263	256	265	303	294	299
7 Työnantajan sosiaaliturvamaksut	59	78	73	72	73	85	97	96	87
8 Muut tuotantoverot									
9 Muut tuotantotukipalkkiot	1	1	1	1	1	1	1	1	1
10 Toimintaylijäämä / sekatalo (5-6-7-8+9)	-212	-40	-42	-40	80	-163	56	-44	-266
<i>1 000 000 euroa, vuoden 2000 hintoihin</i>									
1 Tuotos perushintaan	667	658	644	604	561	552	645	769	740
2 Välituotekäyttö ostajanhintaan	356	351	343	322	299	294	344	410	395
3 Arvonlisäys, brutto perushintaan (1-2)	311	307	301	282	262	258	301	359	345
4 Kiinteän pääoman kuluminen	131	141	147	152	153	152	154	156	160
5 Arvonlisäys, netto perushintaan (3-4)	180	166	154	130	109	106	147	203	185

## 67 Rahoitusta ja vakuutusta palveleva toiminta

*1 000 000 euroa, käypiin hintoihin*

1 Tuotos perushintaan	130	101	128	95	147	186	195	242	305
2 Välituotekäyttö ostajanhintaan	37	44	52	48	69	70	82	96	114
3 Arvonlisäys, brutto perushintaan (1-2)	93	57	76	47	78	116	113	146	191
4 Kiinteän pääoman kuluminen	6	7	8	9	10	9	9	8	9
5 Arvonlisäys, netto perushintaan (3-4)	87	50	68	38	68	107	104	138	182
6 Palkat ja palkkiot	25	30	34	33	33	31	55	63	78
7 Työnantajan sosiaaliturvamaksut	8	8	9	8	9	9	16	20	25
8 Muut tuotantoverot									
9 Muut tuotantotukipalkkiot									
10 Toimintaylijäämä / sekatalo (5-6-7-8+9)	54	12	25	-3	26	67	33	55	79
<i>1 000 000 euroa, vuoden 2000 hintoihin</i>									
1 Tuotos perushintaan	198	145	175	127	192	241	210	246	313
2 Välituotekäyttö ostajanhintaan	50	57	64	59	79	79	92	104	120
3 Arvonlisäys, brutto perushintaan (1-2)	148	88	111	68	113	162	118	142	193
4 Kiinteän pääoman kuluminen	8	9	10	11	11	10	9	8	9
5 Arvonlisäys, netto perushintaan (3-4)	140	79	101	57	102	152	109	134	184

## K Kiinteistö- ja liike-elämän palvelut

*1 000 000 euroa, käypiin hintoihin*

1 Tuotos perushintaan	15 306	16 636	17 140	17 124	17 973	19 182	20 927	22 477	24 587
2 Välituotekäyttö ostajanhintaan	6 452	7 011	6 825	6 418	6 583	7 118	7 976	8 691	9 300
3 Arvonlisäys, brutto perushintaan (1-2)	8 854	9 625	10 315	10 706	11 390	12 064	12 951	13 786	15 287
4 Kiinteän pääoman kuluminen	3 910	4 417	4 528	4 242	4 099	4 414	4 672	4 750	5 013
5 Arvonlisäys, netto perushintaan (3-4)	4 944	5 208	5 787	6 464	7 291	7 650	8 279	9 036	10 274
6 Palkat ja palkkiot	2 572	2 876	2 912	2 677	2 461	2 542	2 786	3 035	3 375
7 Työnantajan sosiaaliturvamaksut	577	675	688	645	635	667	717	708	781
8 Muut tuotantoverot	27	28	30	27	28	32	31	40	43
9 Muut tuotantotukipalkkiot	33	44	54	59	52	66	100	116	125
10 Toimintaylijäämä / sekatalo (5-6-7-8+9)	1 801	1 673	2 211	3 174	4 219	4 475	4 845	5 369	6 200
<i>1 000 000 euroa, vuoden 2000 hintoihin</i>									
1 Tuotos perushintaan	22 059	22 419	21 892	21 445	22 035	23 275	24 860	26 010	27 372
2 Välituotekäyttö ostajanhintaan	8 485	8 651	8 220	7 805	8 020	8 610	9 591	10 146	10 767
3 Arvonlisäys, brutto perushintaan (1-2)	13 574	13 768	13 672	13 640	14 015	14 665	15 269	15 864	16 605
4 Kiinteän pääoman kuluminen	4 789	5 065	5 301	5 470	5 600	5 704	5 800	5 903	6 023
5 Arvonlisäys, netto perushintaan (3-4)	8 785	8 703	8 371	8 170	8 415	8 961	9 469	9 961	10 582

# 2.2. Production and generation of income by industry

1998	1999	2000	2001	2002*		Koodi/Code
<b>66 Insurance</b>						
<i>EUR 1 000 000, at current prices</i>						
1 006	406	1 110	1 677	2 371	1 Output at basic prices	P1R
559	544	592	651	860	2 Intermediate consumption, at purchasers' prices	P2K
447	-138	518	1 026	1 511	3 Value added, gross at basic prices (1-2)	B1GPH
149	163	191	216	231	4 Consumption of fixed capital	K1K
298	-301	327	810	1 280	5 Value added, net at basic prices (3-4)	B1NPH
287	275	292	291	306	6 Wages and salaries	D11K
83	82	84	84	81	7 Employers' social contributions	D12K
					8 Other taxes on production	D29K
1					9 Other subsidies on production	D39R
-71	-658	-49	435	893	10 Operating surplus / mixed income (5-6-7-8+9)	B2N/B3N
<i>EUR 1 000 000, at 2000 prices</i>						
836	960	1 110	992	990	1 Output at basic prices	P1R
446	512	592	529	528	2 Intermediate consumption, at purchasers' prices	P2K
390	448	518	463	462	3 Value added, gross at basic prices (1-2)	B1GPH
166	177	191	208	228	4 Consumption of fixed capital	K1K
224	271	327	255	234	5 Value added, net at basic prices (3-4)	B1NPH
<b>67 Activities auxiliary to financial intermediation and insurance</b>						
<i>EUR 1 000 000, at current prices</i>						
360	544	803	835	706	1 Output at basic prices	P1R
99	186	353	370	375	2 Intermediate consumption, at purchasers' prices	P2K
261	358	450	465	331	3 Value added, gross at basic prices (1-2)	B1GPH
9	8	9	9	9	4 Consumption of fixed capital	K1K
252	350	441	456	322	5 Value added, net at basic prices (3-4)	B1NPH
96	150	189	222	158	6 Wages and salaries	D11K
30	48	50	56	38	7 Employers' social contributions	D12K
					8 Other taxes on production	D29K
					9 Other subsidies on production	D39R
126	152	202	178	126	10 Operating surplus / mixed income (5-6-7-8+9)	B2N/B3N
<i>EUR 1 000 000, at 2000 prices</i>						
373	562	803	806	678	1 Output at basic prices	P1R
104	190	353	363	360	2 Intermediate consumption, at purchasers' prices	P2K
269	372	450	443	318	3 Value added, gross at basic prices (1-2)	B1GPH
9	8	9	9	9	4 Consumption of fixed capital	K1K
260	364	441	434	309	5 Value added, net at basic prices (3-4)	B1NPH
<b>K Real estate and business activities</b>						
<i>EUR 1 000 000, at current prices</i>						
26 597	28 812	31 708	34 081	36 024	1 Output at basic prices	P1R
10 074	10 992	12 458	13 208	13 962	2 Intermediate consumption, at purchasers' prices	P2K
16 523	17 820	19 250	20 873	22 062	3 Value added, gross at basic prices (1-2)	B1GPH
5 486	5 903	6 493	7 097	7 130	4 Consumption of fixed capital	K1K
11 037	11 917	12 757	13 776	14 932	5 Value added, net at basic prices (3-4)	B1NPH
3 848	4 328	4 939	5 592	5 997	6 Wages and salaries	D11K
894	999	1 177	1 285	1 399	7 Employers' social contributions	D12K
49	54	56	63	67	8 Other taxes on production	D29K
150	151	140	149	129	9 Other subsidies on production	D39R
6 396	6 687	6 725	6 985	7 598	10 Operating surplus / mixed income (5-6-7-8+9)	B2N/B3N
<i>EUR 1 000 000, at 2000 prices</i>						
28 624	30 110	31 708	32 732	33 787	1 Output at basic prices	P1R
11 248	11 852	12 458	12 833	13 231	2 Intermediate consumption, at purchasers' prices	P2K
17 376	18 258	19 250	19 899	20 556	3 Value added, gross at basic prices (1-2)	B1GPH
6 154	6 307	6 493	6 753	6 983	4 Consumption of fixed capital	K1K
11 222	11 951	12 757	13 146	13 573	5 Value added, net at basic prices (3-4)	B1NPH



# 2.2. Tuotanto ja tulonmuodostus toimialoitain

	1989	1990	1991	1992	1993	1994	1995	1996	1997
<b>YRITYKSET JA KOTITALOUDET</b>									
<i>1 000 000 euroa, käypiin hintoihin</i>									
1 Tuotos perushintaan	13 984	15 156	15 481	15 320	16 103	17 235	18 597	19 975	21 973
2 Väli tuotekäyttö ostajanhintaan	6 002	6 500	6 259	5 773	5 889	6 377	7 054	7 727	8 295
3 Arvonlisäys, brutto perushintaan (1-2)	7 982	8 656	9 222	9 547	10 214	10 858	11 543	12 248	13 678
4 Kiinteän pääoman kuluminen	3 421	3 869	3 972	3 717	3 588	3 854	4 062	4 133	4 363
5 Arvonlisäys, netto perushintaan (3-4)	4 561	4 787	5 250	5 830	6 626	7 004	7 481	8 115	9 315
6 Palkat ja palkkiot	2 130	2 390	2 404	2 166	1 969	2 050	2 253	2 490	2 799
7 Työnantajan sosiaaliturvamaksut	476	564	536	492	501	530	579	573	639
8 Muut tuotantoverot	27	28	30	27	28	32	31	40	43
9 Muut tuotantotukipalkkiot	24	27	35	37	25	30	29	31	31
10 Toimintaylijäämä / sekatalo (5-6-7-8+9)	1 952	1 832	2 315	3 182	4 153	4 422	4 647	5 043	5 865
<i>1 000 000 euroa, vuoden 2000 hintoihin</i>									
1 Tuotos perushintaan	20 080	20 365	19 758	19 200	19 777	20 969	22 152	23 155	24 490
2 Väli tuotekäyttö ostajanhintaan	7 864	7 983	7 492	6 984	7 154	7 713	8 516	9 065	9 664
3 Arvonlisäys, brutto perushintaan (1-2)	12 216	12 382	12 266	12 216	12 623	13 256	13 636	14 090	14 826
4 Kiinteän pääoman kuluminen	4 182	4 430	4 642	4 784	4 894	4 978	5 059	5 149	5 247
5 Arvonlisäys, netto perushintaan (3-4)	8 034	7 952	7 624	7 432	7 729	8 278	8 577	8 941	9 579
<b>JULKISYHTEISÖT</b>									
<i>1 000 000 euroa, käypiin hintoihin</i>									
1 Tuotos perushintaan (2+3)	701	792	863	905	884	921	1 185	1 288	1 337
josta muu markkinaton tuotos	527	604	672	699	666	559	567	584	663
2 Väli tuotekäyttö ostajanhintaan	233	271	283	320	332	363	498	527	551
3 Arvonlisäys, brutto perushintaan (4+5)	468	521	580	585	552	558	687	761	786
4 Kiinteän pääoman kuluminen	67	78	79	82	86	90	101	97	106
5 Arvonlisäys, netto perushintaan (6+7+8-9)	401	443	501	503	466	468	586	664	680
6 Palkat ja palkkiot	325	359	376	378	361	361	395	405	439
7 Työnantajan sosiaaliturvamaksut	74	82	123	123	103	105	103	103	109
8 Muut tuotantoverot									
9 Muut tuotantotukipalkkiot									
<i>1 000 000 euroa, vuoden 2000 hintoihin</i>									
1 Tuotos perushintaan (2+3)	988	1 028	1 042	1 076	1 034	1 058	1 344	1 448	1 472
josta muu markkinaton tuotos	748	790	818	835	788	647	640	645	718
2 Väli tuotekäyttö ostajanhintaan	307	343	352	389	386	411	547	570	584
3 Arvonlisäys, brutto perushintaan (4+5)	681	685	690	687	648	647	797	878	888
4 Kiinteän pääoman kuluminen	82	87	92	98	103	104	109	109	116
5 Arvonlisäys, netto perushintaan	599	598	598	589	545	543	688	769	772
<b>VOITTOA TAVOITTELEMATTOMAT YHTEISÖT</b>									
<i>1 000 000 euroa, käypiin hintoihin</i>									
1 Tuotos perushintaan (2+3)	121	134	153	173	190	196	223	238	257
josta muu markkinaton tuotos	23	26	25	26	28	26	31	29	29
2 Väli tuotekäyttö ostajanhintaan	46	50	57	64	71	74	83	87	91
3 Arvonlisäys, brutto perushintaan (4+5)	75	84	96	109	119	122	140	151	166
4 Kiinteän pääoman kuluminen	95	106	107	98	94	103	114	115	122
5 Arvonlisäys, netto perushintaan (6+7+8-9)	-20	-22	-11	11	25	19	26	36	44
6 Palkat ja palkkiot	14	17	17	18	19	18	22	23	24
7 Työnantajan sosiaaliturvamaksut	4	4	4	5	5	5	6	6	6
8 Muut tuotantoverot									
9 Muut tuotantotukipalkkiot									
<i>1 000 000 euroa, vuoden 2000 hintoihin</i>									
1 Tuotos perushintaan (2+3)	189	198	210	223	233	238	264	276	285
josta muu markkinaton tuotos	30	33	32	32	32	30	35	34	33
2 Väli tuotekäyttö ostajanhintaan	64	66	74	84	92	93	101	100	103
3 Arvonlisäys, brutto perushintaan (4+5)	125	132	136	139	141	145	163	176	182
4 Kiinteän pääoman kuluminen	120	125	129	133	136	140	142	144	148
5 Arvonlisäys, netto perushintaan	5	7	7	6	5	5	21	32	34

## 2.2. Production and generation of income by industry

1998	1999	2000	2001	2002*		Koodi/Code
<b>NON-FINANCIAL CORPORATIONS AND HOUSEHOLDS</b>						<b>S111+S14</b>
<i>EUR 1 000 000, at current prices</i>						
23 918	26 302	29 055	31 284	32 719	1 Output at basic prices	P1R
9 097	10 073	11 517	12 223	12 758	2 Intermediate consumption, at purchasers' prices	P2K
14 821	16 229	17 538	19 061	19 961	3 Value added, gross at basic prices (1-2)	B1GPH
4 779	5 210	5 747	6 298	6 346	4 Consumption of fixed capital	K1K
10 042	11 019	11 791	12 763	13 615	5 Value added, net at basic prices (3-4)	B1NPH
3 252	3 704	4 293	4 902	5 221	6 Wages and salaries	D11K
748	849	1 021	1 123	1 213	7 Employers' social contributions	D12K
49	54	56	63	67	8 Other taxes on production	D29K
50	63	54	54	46	9 Other subsidies on production	D39R
6 043	6 475	6 475	6 729	7 160	10 Operating surplus / mixed income (5-6-7-8+9)	B2N/B3N
<i>EUR 1 000 000, at 2000 prices</i>						
25 764	27 502	29 055	30 037	30 708	1 Output at basic prices	P1R
10 205	10 887	11 517	11 884	12 096	2 Intermediate consumption, at purchasers' prices	P2K
15 559	16 615	17 538	18 153	18 612	3 Value added, gross at basic prices (1-2)	B1GPH
5 364	5 568	5 747	5 992	6 211	4 Consumption of fixed capital	K1K
10 195	11 047	11 791	12 161	12 401	5 Value added, net at basic prices (3-4)	B1NPH
<b>GENERAL GOVERNMENT</b>						<b>S13</b>
<i>EUR 1 000 000, at current prices</i>						
1 338	1 078	1 129	1 174	1 569	1 Output at basic prices (2+3)	P1R
684	718	746	796	840	of which other non-market output	P13R
506	416	439	459	650	2 Intermediate consumption, at purchasers' prices	P2K
832	662	690	715	919	3 Value added, gross at basic prices (4+5)	B1GPH
112	56	58	62	62	4 Consumption of fixed capital	K1K
720	606	632	653	857	5 Value added, net at basic prices (6+7+8-9)	B1NPH
459	478	491	517	597	6 Wages and salaries	D11K
113	115	118	121	145	7 Employers' social contributions	D12K
					8 Other taxes on production	D29K
					9 Other subsidies on production	D39R
<i>EUR 1 000 000, at 2000 prices</i>						
1 428	1 124	1 129	1 131	1 461	1 Output at basic prices (2+3)	P1R
721	748	746	766	783	of which other non-market output	P13R
527	429	439	446	617	2 Intermediate consumption, at purchasers' prices	P2K
901	695	690	685	844	3 Value added, gross at basic prices (4+5)	B1GPH
119	58	58	62	62	4 Consumption of fixed capital	K1K
782	637	632	623	782	5 Value added, net at basic prices	B1NPH
<b>NON-PROFIT INSTITUTIONS</b>						<b>S15</b>
<i>EUR 1 000 000, at current prices</i>						
273	291	310	345	376	1 Output at basic prices (2+3)	P1R
30	33	34	42	46	of which other non-market output	P13R
95	102	104	113	122	2 Intermediate consumption, at purchasers' prices	P2K
178	189	206	232	254	3 Value added, gross at basic prices (4+5)	B1GPH
134	145	158	168	166	4 Consumption of fixed capital	K1K
44	44	48	64	88	5 Value added, net at basic prices (6+7+8-9)	B1NPH
26	27	28	34	38	6 Wages and salaries	D11K
6	7	7	8	8	7 Employers' social contributions	D12K
					8 Other taxes on production	D29K
					9 Other subsidies on production	D39R
<i>EUR 1 000 000, at 2000 prices</i>						
292	302	310	332	351	1 Output at basic prices (2+3)	P1R
33	34	34	40	43	of which other non-market output	P13R
104	109	104	108	114	2 Intermediate consumption, at purchasers' prices	P2K
188	193	206	224	237	3 Value added, gross at basic prices (4+5)	B1GPH
151	155	158	160	163	4 Consumption of fixed capital	K1K
37	38	48	64	74	5 Value added, net at basic prices	B1NPH

# 2.2. Tuotanto ja tulonmuodostus toimialoittain

	1989	1990	1991	1992	1993	1994	1995	1996	1997
<b>KA Kiinteistöalan palvelut</b>									
<b>7021 Asuntojen omistus ja vuokraus</b>									
<i>1 000 000 euroa, käypiin hintoihin</i>									
1 Tuotos perushintaan	5 964	6 577	7 580	8 326	9 236	9 753	10 230	10 802	11 695
2 Väliuotekäyttö ostajanhintaan	1 974	2 220	2 277	2 275	2 468	2 710	2 986	3 351	3 513
3 Arvonlisäys, brutto perushintaan (1-2)	3 990	4 357	5 303	6 051	6 768	7 043	7 244	7 451	8 182
4 Kiinteän pääoman kumulinen	3 047	3 376	3 425	3 137	2 985	3 278	3 522	3 576	3 793
5 Arvonlisäys, netto perushintaan (3-4)	943	981	1 878	2 914	3 783	3 765	3 722	3 875	4 389
6 Palkat ja palkkiot	31	33	35	35	34	34	35	35	34
7 Työnantajan sosiaaliturvamaksut	6	7	7	7	7	8	9	7	9
8 Muut tuotantoverot									
9 Muut tuotantotukipalkkiot	9	18	20	23	28	38	74	89	98
10 Toimintaylijäämä / sekatalo (5-6-7-8+9)	915	959	1 856	2 895	3 770	3 761	3 752	3 922	4 444
<i>1 000 000 euroa, vuoden 2000 hintoihin</i>									
1 Tuotos perushintaan	9 902	10 226	10 681	11 033	11 576	11 974	12 289	12 576	12 929
2 Väliuotekäyttö ostajanhintaan	2 885	3 022	3 045	3 036	3 289	3 507	3 739	3 931	4 027
3 Arvonlisäys, brutto perushintaan (1-2)	7 017	7 204	7 636	7 997	8 287	8 467	8 550	8 645	8 902
4 Kiinteän pääoman kumulinen	3 830	3 986	4 121	4 237	4 328	4 418	4 494	4 571	4 656
5 Arvonlisäys, netto perushintaan (3-4)	3 187	3 218	3 515	3 760	3 959	4 049	4 056	4 074	4 246
<b>701, 7022, 703 Muu kiinteistötoiminta</b>									
<i>1 000 000 euroa, käypiin hintoihin</i>									
1 Tuotos perushintaan	3 055	3 260	3 098	2 785	2 544	2 554	2 928	3 106	3 348
2 Väliuotekäyttö ostajanhintaan	1 492	1 614	1 520	1 375	1 253	1 262	1 453	1 529	1 694
3 Arvonlisäys, brutto perushintaan (1-2)	1 563	1 646	1 578	1 410	1 291	1 292	1 475	1 577	1 654
4 Kiinteän pääoman kumulinen	565	691	723	693	674	717	745	763	790
5 Arvonlisäys, netto perushintaan (3-4)	998	955	855	717	617	575	730	814	864
6 Palkat ja palkkiot	505	538	536	518	489	474	492	497	527
7 Työnantajan sosiaaliturvamaksut	118	127	127	127	123	119	124	119	127
8 Muut tuotantoverot	1	1	1	1	1	1	1	1	1
9 Muut tuotantotukipalkkiot			1	2		1	1	1	
10 Toimintaylijäämä / sekatalo (5-6-7-8+9)	374	289	192	73	4	-18	114	198	209
<i>1 000 000 euroa, vuoden 2000 hintoihin</i>									
1 Tuotos perushintaan	3 300	3 342	3 232	3 080	2 942	2 996	3 348	3 616	3 791
2 Väliuotekäyttö ostajanhintaan	1 893	1 920	1 772	1 647	1 517	1 493	1 619	1 688	1 827
3 Arvonlisäys, brutto perushintaan (1-2)	1 407	1 422	1 460	1 433	1 425	1 503	1 729	1 928	1 964
4 Kiinteän pääoman kumulinen	655	739	807	842	868	881	889	908	925
5 Arvonlisäys, netto perushintaan (3-4)	752	683	653	591	557	622	840	1 020	1 039
<b>KB Liike-elämää palveleva toiminta</b>									
<i>1 000 000 euroa, käypiin hintoihin</i>									
1 Tuotos perushintaan	6 287	6 799	6 462	6 013	6 193	6 875	7 769	8 569	9 544
2 Väliuotekäyttö ostajanhintaan	2 986	3 177	3 028	2 768	2 862	3 146	3 537	3 811	4 093
3 Arvonlisäys, brutto perushintaan (1-2)	3 301	3 622	3 434	3 245	3 331	3 729	4 232	4 758	5 451
4 Kiinteän pääoman kumulinen	298	350	380	412	440	419	405	411	430
5 Arvonlisäys, netto perushintaan (3-4)	3 003	3 272	3 054	2 833	2 891	3 310	3 827	4 347	5 021
6 Palkat ja palkkiot	2 036	2 305	2 341	2 124	1 938	2 034	2 259	2 503	2 814
7 Työnantajan sosiaaliturvamaksut	453	541	554	511	505	540	584	582	645
8 Muut tuotantoverot	26	27	29	26	27	31	30	39	42
9 Muut tuotantotukipalkkiot	24	26	33	34	24	27	25	26	27
10 Toimintaylijäämä / sekatalo (5-6-7-8+9)	512	425	163	206	445	732	979	1 249	1 547
<i>1 000 000 euroa, vuoden 2000 hintoihin</i>									
1 Tuotos perushintaan	8 857	8 851	7 979	7 332	7 517	8 305	9 223	9 818	10 652
2 Väliuotekäyttö ostajanhintaan	3 707	3 709	3 403	3 122	3 214	3 610	4 233	4 527	4 913
3 Arvonlisäys, brutto perushintaan (1-2)	5 150	5 142	4 576	4 210	4 303	4 695	4 990	5 291	5 739
4 Kiinteän pääoman kumulinen	304	340	373	391	404	405	417	424	442
5 Arvonlisäys, netto perushintaan (3-4)	4 846	4 802	4 203	3 819	3 899	4 290	4 573	4 867	5 297

## 2.2. Production and generation of income by industry

1998	1999	2000	2001	2002*		Koodi/Code
<b>KA Real estate activities</b>						
<b>7021 Letting and operation of dwellings</b>						
<i>EUR 1 000 000, at current prices</i>						
12 299	13 090	13 879	14 752	15 628	1 Output at basic prices	P1R
3 762	3 889	4 190	4 483	4 684	2 Intermediate consumption, at purchasers' prices	P2K
8 537	9 201	9 689	10 269	10 944	3 Value added, gross at basic prices (1-2)	B1GPH
4 187	4 513	4 959	5 336	5 244	4 Consumption of fixed capital	K1K
4 350	4 688	4 730	4 933	5 700	5 Value added, net at basic prices (3-4)	B1NPH
35	38	42	46	47	6 Wages and salaries	D11K
9	9	11	12	12	7 Employers' social contributions	D12K
					8 Other taxes on production	D29K
104	93	90	99	84	9 Other subsidies on production	D39R
4 410	4 734	4 767	4 974	5 725	10 Operating surplus / mixed income (5-6-7-8+9)	B2N/B3N
<i>EUR 1 000 000, at 2000 prices</i>						
13 148	13 573	13 879	14 212	14 519	1 Output at basic prices	P1R
4 122	4 146	4 190	4 292	4 376	2 Intermediate consumption, at purchasers' prices	P2K
9 026	9 427	9 689	9 920	10 143	3 Value added, gross at basic prices (1-2)	B1GPH
4 749	4 850	4 959	5 059	5 155	4 Consumption of fixed capital	K1K
4 277	4 577	4 730	4 861	4 988	5 Value added, net at basic prices (3-4)	B1NPH
<b>701, 7022, 703 Other real estate activities</b>						
<i>EUR 1 000 000, at current prices</i>						
3 628	3 965	4 497	4 659	5 007	1 Output at basic prices	P1R
1 786	2 005	2 250	2 272	2 404	2 Intermediate consumption, at purchasers' prices	P2K
1 842	1 960	2 247	2 387	2 603	3 Value added, gross at basic prices (1-2)	B1GPH
850	909	996	1 155	1 215	4 Consumption of fixed capital	K1K
992	1 051	1 251	1 232	1 388	5 Value added, net at basic prices (3-4)	B1NPH
565	600	642	676	723	6 Wages and salaries	D11K
139	142	151	156	168	7 Employers' social contributions	D12K
2	2	2	2	3	8 Other taxes on production	D29K
	4	4	4	5	9 Other subsidies on production	D39R
286	311	460	402	499	10 Operating surplus / mixed income (5-6-7-8+9)	B2N/B3N
<i>EUR 1 000 000, at 2000 prices</i>						
3 956	4 151	4 497	4 470	4 697	1 Output at basic prices	P1R
1 890	2 074	2 250	2 184	2 266	2 Intermediate consumption, at purchasers' prices	P2K
2 066	2 077	2 247	2 286	2 431	3 Value added, gross at basic prices (1-2)	B1GPH
944	963	996	1 092	1 160	4 Consumption of fixed capital	K1K
1 122	1 114	1 251	1 194	1 271	5 Value added, net at basic prices (3-4)	B1NPH
<b>KB Business activities</b>						
<i>EUR 1 000 000, at current prices</i>						
10 670	11 757	13 332	14 670	15 389	1 Output at basic prices	P1R
4 526	5 098	6 018	6 453	6 874	2 Intermediate consumption, at purchasers' prices	P2K
6 144	6 659	7 314	8 217	8 515	3 Value added, gross at basic prices (1-2)	B1GPH
449	481	538	606	671	4 Consumption of fixed capital	K1K
5 695	6 178	6 776	7 611	7 844	5 Value added, net at basic prices (3-4)	B1NPH
3 248	3 690	4 255	4 870	5 227	6 Wages and salaries	D11K
746	848	1 015	1 117	1 219	7 Employers' social contributions	D12K
47	52	54	61	64	8 Other taxes on production	D29K
46	54	46	46	40	9 Other subsidies on production	D39R
1 700	1 642	1 498	1 609	1 374	10 Operating surplus / mixed income (5-6-7-8+9)	B2N/B3N
<i>EUR 1 000 000, at 2000 prices</i>						
11 520	12 386	13 332	14 050	14 571	1 Output at basic prices	P1R
5 236	5 632	6 018	6 357	6 589	2 Intermediate consumption, at purchasers' prices	P2K
6 284	6 754	7 314	7 693	7 982	3 Value added, gross at basic prices (1-2)	B1GPH
461	494	538	602	668	4 Consumption of fixed capital	K1K
5 823	6 260	6 776	7 091	7 314	5 Value added, net at basic prices (3-4)	B1NPH

# 2.2. Tuotanto ja tulonmuodostus toimialoitain

	1989	1990	1991	1992	1993	1994	1995	1996	1997
siitä 72 Tietojenkäsittelypalvelu									
1 000 000 euroa, käypiin hintoihin									
1 Tuotos perushintaan	1 050	1 110	1 148	1 187	1 226	1 265	1 330	1 503	1 751
2 Väliuotekäyttö ostajanhintaan	421	445	476	513	539	530	533	621	702
3 Arvonlisäys, brutto perushintaan (1-2)	629	665	672	674	687	735	797	882	1 049
4 Kiinteän pääoman kuluminen	62	72	79	87	94	91	89	90	98
5 Arvonlisäys, netto perushintaan (3-4)	567	593	593	587	593	644	708	792	951
6 Palkat ja palkkiot	372	403	415	378	371	379	414	481	545
7 Työnantajan sosiaaliturvamaksut	84	97	95	85	97	99	110	111	124
8 Muut tuotantoverot									
9 Muut tuotantotukipalkkiot									
10 Toimintaylijäämä / sekatalo (5-6-7-8+9)	111	93	83	124	125	166	184	200	282
1 000 000 euroa, vuoden 2000 hintoihin									
1 Tuotos perushintaan	1 552	1 510	1 478	1 510	1 536	1 580	1 607	1 734	1 984
2 Väliuotekäyttö ostajanhintaan	601	595	605	649	679	696	750	817	926
3 Arvonlisäys, brutto perushintaan (1-2)	951	915	873	861	857	884	857	917	1 058
4 Kiinteän pääoman kuluminen	59	67	73	79	85	87	91	93	102
5 Arvonlisäys, netto perushintaan (3-4)	892	848	800	782	772	797	766	824	956

## L Hallinto, pakollinen sosiaalivakuutus

1 000 000 euroa, käypiin hintoihin

1 Tuotos perushintaan (2+3)	5 906	6 569	7 338	7 517	7 157	7 659	7 856	8 431	8 966
josta muu markkinaton tuotos	4 530	5 091	5 755	5 887	5 798	6 096	6 276	6 772	7 206
2 Väliuotekäyttö ostajanhintaan	2 138	2 419	2 685	2 897	2 832	3 243	3 292	3 628	3 983
3 Arvonlisäys, brutto perushintaan (4+5)	3 768	4 150	4 653	4 620	4 325	4 416	4 564	4 803	4 983
4 Kiinteän pääoman kuluminen	424	476	496	493	496	533	573	584	610
5 Arvonlisäys, netto perushintaan (6+7+8-9)	3 344	3 674	4 157	4 127	3 829	3 883	3 991	4 219	4 373
6 Palkat ja palkkiot	2 725	2 969	3 166	3 127	2 926	2 965	3 046	3 213	3 398
7 Työnantajan sosiaaliturvamaksut	619	705	991	1 000	903	918	944	1 005	974
8 Muut tuotantoverot							1	1	1
9 Muut tuotantotukipalkkiot									
1 000 000 euroa, vuoden 2000 hintoihin									
1 Tuotos perushintaan (2+3)	8 271	8 491	8 833	8 872	8 435	8 895	8 890	9 250	9 751
josta muu markkinaton tuotos	6 316	6 572	6 905	6 922	6 813	7 048	7 092	7 418	7 815
2 Väliuotekäyttö ostajanhintaan	2 863	3 078	3 329	3 488	3 267	3 688	3 682	3 958	4 260
3 Arvonlisäys, brutto perushintaan (4+5)	5 408	5 413	5 504	5 384	5 168	5 207	5 208	5 292	5 491
4 Kiinteän pääoman kuluminen	543	565	593	614	628	644	661	672	694
5 Arvonlisäys, netto perushintaan	4 865	4 848	4 911	4 770	4 540	4 563	4 547	4 620	4 797

## M Koulutus

1 000 000 euroa, käypiin hintoihin

1 Tuotos perushintaan	4 835	5 328	5 734	5 766	5 734	5 919	6 282	6 482	6 616
2 Väliuotekäyttö ostajanhintaan	1 259	1 413	1 531	1 531	1 527	1 661	1 795	1 818	1 835
3 Arvonlisäys, brutto perushintaan (1-2)	3 576	3 915	4 203	4 235	4 207	4 258	4 487	4 664	4 781
4 Kiinteän pääoman kuluminen	383	427	442	435	440	476	516	516	531
5 Arvonlisäys, netto perushintaan (3-4)	3 193	3 488	3 761	3 800	3 767	3 782	3 971	4 148	4 250
6 Palkat ja palkkiot	2 574	2 809	2 949	2 952	2 881	2 892	3 053	3 210	3 330
7 Työnantajan sosiaaliturvamaksut	617	678	803	837	868	880	915	919	893
8 Muut tuotantoverot									
9 Muut tuotantotukipalkkiot	6	6	11	13	8	9	8	9	9
10 Toimintaylijäämä / sekatalo (5-6-7-8+9)	8	7	20	24	26	19	11	28	36
1 000 000 euroa, vuoden 2000 hintoihin									
1 Tuotos perushintaan	6 509	6 683	6 791	6 672	6 558	6 709	6 969	7 048	7 137
2 Väliuotekäyttö ostajanhintaan	1 633	1 738	1 827	1 785	1 734	1 867	1 981	1 964	1 959
3 Arvonlisäys, brutto perushintaan (1-2)	4 876	4 945	4 964	4 887	4 824	4 842	4 988	5 084	5 178
4 Kiinteän pääoman kuluminen	469	493	522	542	558	573	581	588	599
5 Arvonlisäys, netto perushintaan (3-4)	4 407	4 452	4 442	4 345	4 266	4 269	4 407	4 496	4 579

## 2.2. Production and generation of income by industry

1998	1999	2000	2001	2002*		Koodi/Code
<b>of which 72 Computer and related services</b>						
<i>EUR 1 000 000, at current prices</i>						
2 220	2 515	3 151	3 917	4 009	1 Output at basic prices	P1R
807	903	1 330	1 637	1 698	2 Intermediate consumption, at purchasers' prices	P2K
1 413	1 612	1 821	2 280	2 311	3 Value added, gross at basic prices (1-2)	B1GPH
108	118	142	166	187	4 Consumption of fixed capital	K1K
1 305	1 494	1 679	2 114	2 124	5 Value added, net at basic prices (3-4)	B1NPH
709	881	1 166	1 454	1 524	6 Wages and salaries	D11K
166	206	279	346	355	7 Employers' social contributions	D12K
					8 Other taxes on production	D29K
					9 Other subsidies on production	D39R
430	407	234	314	245	10 Operating surplus / mixed income (5-6-7-8+9)	B2N/B3N
<i>EUR 1 000 000, at 2000 prices</i>						
2 445	2 690	3 151	3 775	3 957	1 Output at basic prices	P1R
1 039	1 146	1 330	1 593	1 671	2 Intermediate consumption, at purchasers' prices	P2K
1 406	1 544	1 821	2 182	2 286	3 Value added, gross at basic prices (1-2)	B1GPH
112	123	142	165	187	4 Consumption of fixed capital	K1K
1 294	1 421	1 679	2 017	2 099	5 Value added, net at basic prices (3-4)	B1NPH
<b>L Administration, compulsory social security</b>						
<i>EUR 1 000 000, at current prices</i>						
9 283	9 628	9 947	10 282	10 925	1 Output at basic prices (2+3)	P1R
7 393	7 582	7 681	7 939	8 440	of which other non-market output	P13R
4 147	4 310	4 385	4 401	4 800	2 Intermediate consumption, at purchasers' prices	P2K
5 136	5 318	5 562	5 881	6 125	3 Value added, gross at basic prices (4+5)	B1GPH
648	691	752	798	823	4 Consumption of fixed capital	K1K
4 488	4 627	4 810	5 083	5 302	5 Value added, net at basic prices (6+7+8-9)	B1NPH
3 483	3 600	3 752	3 978	4 149	6 Wages and salaries	D11K
1 004	1 026	1 057	1 104	1 152	7 Employers' social contributions	D12K
1	1	1	1	1	8 Other taxes on production	D29K
					9 Other subsidies on production	D39R
<i>EUR 1 000 000, at 2000 prices</i>						
9 780	9 949	9 947	9 963	10 286	1 Output at basic prices (2+3)	P1R
7 764	7 826	7 681	7 679	7 939	of which other non-market output	P13R
4 344	4 455	4 385	4 331	4 604	2 Intermediate consumption, at purchasers' prices	P2K
5 436	5 494	5 562	5 632	5 682	3 Value added, gross at basic prices (4+5)	B1GPH
710	732	752	769	802	4 Consumption of fixed capital	K1K
4 726	4 762	4 810	4 863	4 880	5 Value added, net at basic prices	B1NPH
<b>M Education</b>						
<i>EUR 1 000 000, at current prices</i>						
7 021	7 340	7 666	8 075	8 456	1 Output at basic prices	P1R
1 958	2 065	2 161	2 278	2 373	2 Intermediate consumption, at purchasers' prices	P2K
5 063	5 275	5 505	5 797	6 083	3 Value added, gross at basic prices (1-2)	B1GPH
561	592	636	676	688	4 Consumption of fixed capital	K1K
4 502	4 683	4 869	5 121	5 395	5 Value added, net at basic prices (3-4)	B1NPH
3 521	3 669	3 820	4 017	4 222	6 Wages and salaries	D11K
939	965	1 001	1 047	1 127	7 Employers' social contributions	D12K
					8 Other taxes on production	D29K
51	61	57	33	32	9 Other subsidies on production	D39R
93	110	105	90	78	10 Operating surplus / mixed income (5-6-7-8+9)	B2N/B3N
<i>EUR 1 000 000, at 2000 prices</i>						
7 384	7 577	7 666	7 801	7 978	1 Output at basic prices	P1R
2 052	2 133	2 161	2 218	2 270	2 Intermediate consumption, at purchasers' prices	P2K
5 332	5 444	5 505	5 583	5 708	3 Value added, gross at basic prices (1-2)	B1GPH
609	623	636	649	668	4 Consumption of fixed capital	K1K
4 723	4 821	4 869	4 934	5 040	5 Value added, net at basic prices (3-4)	B1NPH

# 2.2. Tuotanto ja tulonmuodostus toimialoitain

	1989	1990	1991	1992	1993	1994	1995	1996	1997
<b>YRITYKSET JA KOTITALOUDET</b>									
<i>1 000 000 euroa, käypiin hintoihin</i>									
1 Tuotos perushintaan	142	150	147	149	165	194	208	247	268
2 Väli tuotekäyttö ostajanhintaan	50	54	49	48	54	67	79	96	106
3 Arvonlisäys, brutto perushintaan (1-2)	92	96	98	101	111	127	129	151	162
4 Kiinteän pääoman kuluminen	21	23	25	26	27	28	28	27	28
5 Arvonlisäys, netto perushintaan (3-4)	71	73	73	75	84	99	101	124	134
6 Palkat ja palkkiot	56	58	51	52	52	70	77	83	86
7 Työnantajan sosiaaliturvamaksut	13	14	13	12	14	19	21	22	21
8 Muut tuotantoverot									
9 Muut tuotantotukipalkkiot	6	6	11	13	8	9	8	9	9
10 Toimintaylijäämä / sekatalo (5-6-7-8+9)	8	7	20	24	26	19	11	28	36
<i>1 000 000 euroa, vuoden 2000 hintoihin</i>									
1 Tuotos perushintaan	202	190	167	166	184	219	232	272	287
2 Väli tuotekäyttö ostajanhintaan	71	71	62	61	66	80	92	107	115
3 Arvonlisäys, brutto perushintaan (1-2)	131	119	105	105	118	139	140	165	172
4 Kiinteän pääoman kuluminen	28	29	30	30	30	30	30	30	30
5 Arvonlisäys, netto perushintaan (3-4)	103	90	75	75	88	109	110	135	142
<b>JULKISYHTEISÖT</b>									
<i>1 000 000 euroa, käypiin hintoihin</i>									
1 Tuotos perushintaan (2+3)	4 317	4 761	5 192	5 200	5 133	5 237	5 542	5 644	5 687
josta muu markkinaton tuotos	3 846	4 206	4 488	4 455	4 386	4 480	4 836	4 919	5 110
2 Väli tuotekäyttö ostajanhintaan	1 074	1 213	1 344	1 337	1 320	1 423	1 528	1 512	1 502
3 Arvonlisäys, brutto perushintaan (4+5)	3 243	3 548	3 848	3 863	3 813	3 814	4 014	4 132	4 185
4 Kiinteän pääoman kuluminen	340	379	393	385	389	422	461	463	477
5 Arvonlisäys, netto perushintaan (6+7+8-9)	2 903	3 169	3 455	3 478	3 424	3 392	3 553	3 669	3 708
6 Palkat ja palkkiot	2 337	2 548	2 705	2 702	2 626	2 601	2 729	2 848	2 923
7 Työnantajan sosiaaliturvamaksut	566	621	750	776	798	791	824	821	785
8 Muut tuotantoverot									
9 Muut tuotantotukipalkkiot									
<i>1 000 000 euroa, vuoden 2000 hintoihin</i>									
1 Tuotos perushintaan (2+3)	5 802	5 974	6 139	6 014	5 870	5 949	6 133	6 116	6 137
josta muu markkinaton tuotos	5 179	5 287	5 317	5 155	5 014	5 084	5 340	5 318	5 504
2 Väli tuotekäyttö ostajanhintaan	1 388	1 490	1 603	1 556	1 495	1 595	1 682	1 631	1 602
3 Arvonlisäys, brutto perushintaan (4+5)	4 414	4 484	4 536	4 458	4 375	4 354	4 451	4 485	4 535
4 Kiinteän pääoman kuluminen	417	437	465	484	499	513	521	528	539
5 Arvonlisäys, netto perushintaan	3 997	4 047	4 071	3 974	3 876	3 841	3 930	3 957	3 996
<b>VOITTOA TAVOITTELEMATTOMAT YHTEISÖT</b>									
<i>1 000 000 euroa, käypiin hintoihin</i>									
1 Tuotos perushintaan (2+3)	376	417	395	417	436	488	532	591	661
josta muu markkinaton tuotos	282	321	291	305	314	356	389	437	494
2 Väli tuotekäyttö ostajanhintaan	135	146	138	146	153	171	188	210	227
3 Arvonlisäys, brutto perushintaan (4+5)	241	271	257	271	283	317	344	381	434
4 Kiinteän pääoman kuluminen	22	25	24	24	24	26	27	26	26
5 Arvonlisäys, netto perushintaan (6+7+8-9)	219	246	233	247	259	291	317	355	408
6 Palkat ja palkkiot	181	203	193	198	203	221	247	279	321
7 Työnantajan sosiaaliturvamaksut	38	43	40	49	56	70	70	76	87
8 Muut tuotantoverot									
9 Muut tuotantotukipalkkiot									
<i>1 000 000 euroa, vuoden 2000 hintoihin</i>									
1 Tuotos perushintaan (2+3)	505	519	485	492	504	541	604	660	713
josta muu markkinaton tuotos	379	399	358	359	364	393	442	488	533
2 Väli tuotekäyttö ostajanhintaan	174	177	162	168	173	192	207	226	242
3 Arvonlisäys, brutto perushintaan (4+5)	331	342	323	324	331	349	397	434	471
4 Kiinteän pääoman kuluminen	24	27	27	28	29	30	30	30	30
5 Arvonlisäys, netto perushintaan	307	315	296	296	302	319	367	404	441

# 2.2. Production and generation of income by industry

1998	1999	2000	2001	2002*		Koodi/Code
<b>NON-FINANCIAL CORPORATIONS AND HOUSEHOLDS</b>						<b>S111+S14</b>
<i>EUR 1 000 000, at current prices</i>						
302	330	371	400	396	1 Output at basic prices	P1R
119	131	146	154	151	2 Intermediate consumption, at purchasers' prices	P2K
183	199	225	246	245	3 Value added, gross at basic prices (1-2)	B1GPH
28	29	33	33	34	4 Consumption of fixed capital	K1K
155	170	192	213	211	5 Value added, net at basic prices (3-4)	B1NPH
91	98	117	127	135	6 Wages and salaries	D11K
22	23	27	29	30	7 Employers' social contributions	D12K
					8 Other taxes on production	D29K
51	61	57	33	32	9 Other subsidies on production	D39R
93	110	105	90	78	10 Operating surplus / mixed income (5-6-7-8+9)	B2N/B3N
<i>EUR 1 000 000, at 2000 prices</i>						
315	338	371	383	374	1 Output at basic prices	P1R
125	136	146	150	143	2 Intermediate consumption, at purchasers' prices	P2K
190	202	225	233	231	3 Value added, gross at basic prices (1-2)	B1GPH
30	30	33	32	34	4 Consumption of fixed capital	K1K
160	172	192	201	197	5 Value added, net at basic prices (3-4)	B1NPH
<b>GENERAL GOVERNMENT</b>						<b>S13</b>
<i>EUR 1 000 000, at current prices</i>						
5 978	6 216	6 451	6 812	7 165	1 Output at basic prices (2+3)	P1R
5 392	5 634	5 860	6 192	6 529	of which other non-market output	P13R
1 595	1 677	1 743	1 854	1 932	2 Intermediate consumption, at purchasers' prices	P2K
4 383	4 539	4 708	4 958	5 233	3 Value added, gross at basic prices (4+5)	B1GPH
505	532	572	609	620	4 Consumption of fixed capital	K1K
3 878	4 007	4 136	4 349	4 613	5 Value added, net at basic prices (6+7+8-9)	B1NPH
3 060	3 170	3 274	3 445	3 623	6 Wages and salaries	D11K
818	837	862	904	990	7 Employers' social contributions	D12K
					8 Other taxes on production	D29K
					9 Other subsidies on production	D39R
<i>EUR 1 000 000, at 2000 prices</i>						
6 282	6 416	6 451	6 581	6 743	1 Output at basic prices (2+3)	P1R
5 661	5 812	5 860	5 985	6 141	of which other non-market output	P13R
1 671	1 732	1 743	1 805	1 849	2 Intermediate consumption, at purchasers' prices	P2K
4 611	4 684	4 708	4 776	4 894	3 Value added, gross at basic prices (4+5)	B1GPH
549	561	572	584	601	4 Consumption of fixed capital	K1K
4 062	4 123	4 136	4 192	4 293	5 Value added, net at basic prices	B1NPH
<b>NON-PROFIT INSTITUTIONS</b>						<b>S15</b>
<i>EUR 1 000 000, at current prices</i>						
741	794	844	863	895	1 Output at basic prices (2+3)	P1R
563	602	640	649	673	of which other non-market output	P13R
244	257	272	270	290	2 Intermediate consumption, at purchasers' prices	P2K
497	537	572	593	605	3 Value added, gross at basic prices (4+5)	B1GPH
28	31	31	34	34	4 Consumption of fixed capital	K1K
469	506	541	559	571	5 Value added, net at basic prices (6+7+8-9)	B1NPH
370	401	429	445	464	6 Wages and salaries	D11K
99	105	112	114	107	7 Employers' social contributions	D12K
					8 Other taxes on production	D29K
					9 Other subsidies on production	D39R
<i>EUR 1 000 000, at 2000 prices</i>						
787	823	844	837	861	1 Output at basic prices (2+3)	P1R
598	624	640	629	648	of which other non-market output	P13R
256	265	272	263	278	2 Intermediate consumption, at purchasers' prices	P2K
531	558	572	574	583	3 Value added, gross at basic prices (4+5)	B1GPH
30	32	31	33	33	4 Consumption of fixed capital	K1K
501	526	541	541	550	5 Value added, net at basic prices	B1NPH



# 2.2. Tuotanto ja tulonmuodostus toimialoitain

	1989	1990	1991	1992	1993	1994	1995	1996	1997
<b>N Terveydenhuolto- ja sosiaalipalvelut</b>									
<i>1 000 000 euroa, käypiin hintoihin</i>									
1 Tuotos perushintaan	7 700	8 774	9 608	9 629	9 296	9 184	9 671	10 297	10 642
2 Väliuotekäyttö ostajanhintaan	2 102	2 372	2 550	2 525	2 534	2 417	2 468	2 666	2 830
3 Arvonlisäys, brutto perushintaan (1-2)	5 598	6 402	7 058	7 104	6 762	6 767	7 203	7 631	7 812
4 Kiinteän pääoman kuluminen	337	377	389	387	391	417	449	459	476
5 Arvonlisäys, netto perushintaan (3-4)	5 261	6 025	6 669	6 717	6 371	6 350	6 754	7 172	7 336
6 Palkat ja palkkiot	3 967	4 501	4 921	4 909	4 577	4 562	4 818	5 182	5 369
7 Työnantajan sosiaaliturvamaksut	959	1 179	1 384	1 451	1 433	1 452	1 576	1 608	1 571
8 Muut tuotantoverot	3	4	4	4	4	5	4	6	6
9 Muut tuotantotukipalkkiot	1	1	1	3	2	2	2	2	1
10 Toimintaylijäämä / sekatalo (5-6-7-8+9)	333	342	361	356	359	333	358	378	391
<i>1 000 000 euroa, vuoden 2000 hintoihin</i>									
1 Tuotos perushintaan	11 584	11 970	12 016	11 667	11 122	10 855	10 993	11 394	11 677
2 Väliuotekäyttö ostajanhintaan	2 899	3 078	3 128	3 023	2 971	2 807	2 802	2 951	3 061
3 Arvonlisäys, brutto perushintaan (1-2)	8 685	8 892	8 888	8 644	8 151	8 048	8 191	8 443	8 616
4 Kiinteän pääoman kuluminen	424	448	472	495	506	513	520	527	542
5 Arvonlisäys, netto perushintaan (3-4)	8 261	8 444	8 416	8 149	7 645	7 535	7 671	7 916	8 074

## 851, 852 Terveydenhuolto- ja eläinlääkintäpalvelut

*1 000 000 euroa, käypiin hintoihin*

1 Tuotos perushintaan	4 942	5 636	6 170	6 153	6 032	5 902	6 151	6 523	6 692
2 Väliuotekäyttö ostajanhintaan	1 485	1 678	1 808	1 781	1 823	1 710	1 757	1 900	2 019
3 Arvonlisäys, brutto perushintaan (1-2)	3 457	3 958	4 362	4 372	4 209	4 192	4 394	4 623	4 673
4 Kiinteän pääoman kuluminen	230	257	264	264	267	286	305	313	323
5 Arvonlisäys, netto perushintaan (3-4)	3 227	3 701	4 098	4 108	3 942	3 906	4 089	4 310	4 350
6 Palkat ja palkkiot	2 408	2 725	2 968	2 953	2 759	2 751	2 856	3 052	3 118
7 Työnantajan sosiaaliturvamaksut	570	704	829	862	882	883	943	954	914
8 Muut tuotantoverot	3	4	4	4	4	5	4	6	6
9 Muut tuotantotukipalkkiot	1	1	1	3	2	2	2	2	1
10 Toimintaylijäämä / sekatalo (5-6-7-8+9)	247	269	298	292	299	269	288	300	313
<i>1 000 000 euroa, vuoden 2000 hintoihin</i>									
1 Tuotos perushintaan	7 462	7 709	7 705	7 452	7 185	6 960	6 995	7 199	7 322
2 Väliuotekäyttö ostajanhintaan	2 059	2 185	2 220	2 132	2 144	1 992	1 999	2 105	2 183
3 Arvonlisäys, brutto perushintaan (1-2)	5 403	5 524	5 485	5 320	5 041	4 968	4 996	5 094	5 139
4 Kiinteän pääoman kuluminen	287	303	319	335	340	346	349	355	365
5 Arvonlisäys, netto perushintaan (3-4)	5 116	5 221	5 166	4 985	4 701	4 622	4 647	4 739	4 774

## YRITYKSET JA KOTITALOUDET

*1 000 000 euroa, käypiin hintoihin*

1 Tuotos perushintaan	675	799	867	854	823	780	819	905	1 001
2 Väliuotekäyttö ostajanhintaan	214	268	287	276	263	248	262	306	355
3 Arvonlisäys, brutto perushintaan (1-2)	461	531	580	578	560	532	557	599	646
4 Kiinteän pääoman kuluminen	19	22	26	30	32	35	37	40	43
5 Arvonlisäys, netto perushintaan (3-4)	442	509	554	548	528	497	520	559	603
6 Palkat ja palkkiot	158	192	206	208	181	180	185	207	232
7 Työnantajan sosiaaliturvamaksut	35	45	47	47	46	45	45	48	53
8 Muut tuotantoverot	3	4	4	4	4	5	4	6	6
9 Muut tuotantotukipalkkiot	1	1	1	3	2	2	2	2	1
10 Toimintaylijäämä / sekatalo (5-6-7-8+9)	247	269	298	292	299	269	288	300	313
<i>1 000 000 euroa, vuoden 2000 hintoihin</i>									
1 Tuotos perushintaan	1 090	1 182	1 136	1 047	979	896	933	1 014	1 115
2 Väliuotekäyttö ostajanhintaan	315	355	361	331	303	280	293	335	376
3 Arvonlisäys, brutto perushintaan (1-2)	775	827	775	716	676	616	640	679	739
4 Kiinteän pääoman kuluminen	23	26	30	34	35	37	40	43	46
5 Arvonlisäys, netto perushintaan (3-4)	752	801	745	682	641	579	600	636	693

# 2.2. Production and generation of income by industry

1998	1999	2000	2001	2002*		Koodi/Code
<b>N Health and social work</b>						
<i>EUR 1 000 000, at current prices</i>						
11 119	11 628	12 337	13 283	14 146	1 Output at basic prices	P1R
2 932	3 165	3 422	3 693	4 009	2 Intermediate consumption, at purchasers' prices	P2K
8 187	8 463	8 915	9 590	10 137	3 Value added, gross at basic prices (1-2)	B1GPH
510	542	596	643	656	4 Consumption of fixed capital	K1K
7 677	7 921	8 319	8 947	9 481	5 Value added, net at basic prices (3-4)	B1NPH
5 587	5 755	6 068	6 507	6 916	6 Wages and salaries	D11K
1 655	1 699	1 806	1 903	1 991	7 Employers' social contributions	D12K
7	7	7	8	8	8 Other taxes on production	D29K
2	2	1	2	2	9 Other subsidies on production	D39R
430	462	439	531	568	10 Operating surplus / mixed income (5-6-7-8+9)	B2N/B3N
<i>EUR 1 000 000, at 2000 prices</i>						
11 790	12 046	12 337	12 915	13 374	1 Output at basic prices	P1R
3 106	3 297	3 422	3 609	3 815	2 Intermediate consumption, at purchasers' prices	P2K
8 684	8 749	8 915	9 306	9 559	3 Value added, gross at basic prices (1-2)	B1GPH
557	574	596	617	637	4 Consumption of fixed capital	K1K
8 127	8 175	8 319	8 689	8 922	5 Value added, net at basic prices (3-4)	B1NPH
<b>851, 852 Human health and veterinary activities</b>						
<i>EUR 1 000 000, at current prices</i>						
6 969	7 268	7 674	8 250	8 770	1 Output at basic prices	P1R
2 105	2 255	2 418	2 613	2 813	2 Intermediate consumption, at purchasers' prices	P2K
4 864	5 013	5 256	5 637	5 957	3 Value added, gross at basic prices (1-2)	B1GPH
346	366	402	433	442	4 Consumption of fixed capital	K1K
4 518	4 647	4 854	5 204	5 515	5 Value added, net at basic prices (3-4)	B1NPH
3 222	3 297	3 468	3 688	3 932	6 Wages and salaries	D11K
951	978	1 024	1 086	1 133	7 Employers' social contributions	D12K
7	7	7	8	8	8 Other taxes on production	D29K
2	2	1	2	2	9 Other subsidies on production	D39R
340	367	356	424	444	10 Operating surplus / mixed income (5-6-7-8+9)	B2N/B3N
<i>EUR 1 000 000, at 2000 prices</i>						
7 391	7 514	7 674	8 025	8 266	1 Output at basic prices	P1R
2 227	2 343	2 418	2 556	2 669	2 Intermediate consumption, at purchasers' prices	P2K
5 164	5 171	5 256	5 469	5 597	3 Value added, gross at basic prices (1-2)	B1GPH
376	387	402	417	430	4 Consumption of fixed capital	K1K
4 788	4 784	4 854	5 052	5 167	5 Value added, net at basic prices (3-4)	B1NPH
<b>NON-FINANCIAL CORPORATIONS AND HOUSEHOLDS</b>						
<i>EUR 1 000 000, at current prices</i>						
1 082	1 172	1 244	1 417	1 507	1 Output at basic prices	P1R
381	427	471	535	564	2 Intermediate consumption, at purchasers' prices	P2K
701	745	773	882	943	3 Value added, gross at basic prices (1-2)	B1GPH
47	51	59	63	69	4 Consumption of fixed capital	K1K
654	694	714	819	874	5 Value added, net at basic prices (3-4)	B1NPH
251	262	287	319	348	6 Wages and salaries	D11K
58	60	65	70	76	7 Employers' social contributions	D12K
7	7	7	8	8	8 Other taxes on production	D29K
2	2	1	2	2	9 Other subsidies on production	D39R
340	367	356	424	444	10 Operating surplus / mixed income (5-6-7-8+9)	B2N/B3N
<i>EUR 1 000 000, at 2000 prices</i>						
1 158	1 213	1 244	1 381	1 406	1 Output at basic prices	P1R
397	438	471	516	521	2 Intermediate consumption, at purchasers' prices	P2K
761	775	773	865	885	3 Value added, gross at basic prices (1-2)	B1GPH
49	53	59	63	69	4 Consumption of fixed capital	K1K
712	722	714	802	816	5 Value added, net at basic prices (3-4)	B1NPH

# 2.2. Tuotanto ja tulonmuodostus toimialoitain

	1989	1990	1991	1992	1993	1994	1995	1996	1997
<b>JULKISYHTEISÖT</b>									
<i>1 000 000 euroa, käypiin hintoihin</i>									
1 Tuotos perushintaan (2+3)	3 962	4 511	4 949	4 965	4 842	4 737	4 950	5 213	5 295
josta muu markkinaton tuotos	3 439	3 921	4 249	4 191	3 951	3 914	4 130	4 346	4 387
2 Väli tuotekäyttö ostajanhintaan	1 120	1 256	1 353	1 349	1 402	1 295	1 331	1 419	1 493
3 Arvonlisäys, brutto perushintaan (4+5)	2 842	3 255	3 596	3 616	3 440	3 442	3 619	3 794	3 802
4 Kiinteän pääoman kumulinen	199	222	224	220	220	235	250	255	262
5 Arvonlisäys, netto perushintaan (6+7+8-9)	2 643	3 033	3 372	3 396	3 220	3 207	3 369	3 539	3 540
6 Palkat ja palkkiot	2 117	2 383	2 599	2 593	2 424	2 408	2 511	2 674	2 719
7 Työnantajan sosiaaliturvamaksut	526	650	773	803	796	799	858	865	821
8 Muut tuotantoverot									
9 Muut tuotantotukipalkkiot									
<i>1 000 000 euroa, vuoden 2000 hintoihin</i>									
1 Tuotos perushintaan (2+3)	5 910	6 068	6 096	5 959	5 774	5 612	5 628	5 741	5 779
josta muu markkinaton tuotos	5 142	5 285	5 238	5 028	4 707	4 633	4 692	4 781	4 784
2 Väli tuotekäyttö ostajanhintaan	1 540	1 630	1 654	1 614	1 655	1 517	1 519	1 576	1 621
3 Arvonlisäys, brutto perushintaan (4+5)	4 370	4 438	4 442	4 345	4 119	4 095	4 109	4 165	4 158
4 Kiinteän pääoman kumulinen	249	261	271	282	286	289	289	293	299
5 Arvonlisäys, netto perushintaan	4 121	4 177	4 171	4 063	3 833	3 806	3 820	3 872	3 859
<b>VOITTOA TAVOITTELEMATTOMAT YHTEISÖT</b>									
<i>1 000 000 euroa, käypiin hintoihin</i>									
1 Tuotos perushintaan (2+3)	305	326	354	334	367	385	382	405	396
josta muu markkinaton tuotos	136	146	137	143	180	176	186	194	190
2 Väli tuotekäyttö ostajanhintaan	151	154	168	156	158	167	164	175	171
3 Arvonlisäys, brutto perushintaan (4+5)	154	172	186	178	209	218	218	230	225
4 Kiinteän pääoman kumulinen	12	13	14	14	15	16	18	18	18
5 Arvonlisäys, netto perushintaan (6+7+8-9)	142	159	172	164	194	202	200	212	207
6 Palkat ja palkkiot	133	150	163	152	154	163	160	171	167
7 Työnantajan sosiaaliturvamaksut	9	9	9	12	40	39	40	41	40
8 Muut tuotantoverot									
9 Muut tuotantotukipalkkiot									
<i>1 000 000 euroa, vuoden 2000 hintoihin</i>									
1 Tuotos perushintaan (2+3)	462	459	473	446	432	452	434	444	428
josta muu markkinaton tuotos	214	208	183	194	211	208	211	213	205
2 Väli tuotekäyttö ostajanhintaan	204	200	205	187	186	195	187	194	186
3 Arvonlisäys, brutto perushintaan (4+5)	258	259	268	259	246	257	247	250	242
4 Kiinteän pääoman kumulinen	15	16	18	19	19	20	20	19	20
5 Arvonlisäys, netto perushintaan	243	243	250	240	227	237	227	231	222
<b>853 Sosiaalipalvelut</b>									
<i>1 000 000 euroa, käypiin hintoihin</i>									
1 Tuotos perushintaan	2 758	3 138	3 438	3 476	3 264	3 282	3 520	3 774	3 950
2 Väli tuotekäyttö ostajanhintaan	617	694	742	744	711	707	711	766	811
3 Arvonlisäys, brutto perushintaan (1-2)	2 141	2 444	2 696	2 732	2 553	2 575	2 809	3 008	3 139
4 Kiinteän pääoman kumulinen	107	120	125	123	124	131	144	146	153
5 Arvonlisäys, netto perushintaan (3-4)	2 034	2 324	2 571	2 609	2 429	2 444	2 665	2 862	2 986
6 Palkat ja palkkiot	1 559	1 776	1 953	1 956	1 818	1 811	1 962	2 130	2 251
7 Työnantajan sosiaaliturvamaksut	389	475	555	589	551	569	633	654	657
8 Muut tuotantoverot									
9 Muut tuotantotukipalkkiot									
10 Toimintaylijäämä / sekatalo (5-6-7-8+9)	86	73	63	64	60	64	70	78	78
<i>1 000 000 euroa, vuoden 2000 hintoihin</i>									
1 Tuotos perushintaan	4 122	4 261	4 311	4 215	3 937	3 895	3 998	4 195	4 355
2 Väli tuotekäyttö ostajanhintaan	840	893	908	891	827	815	803	846	878
3 Arvonlisäys, brutto perushintaan (1-2)	3 282	3 368	3 403	3 324	3 110	3 080	3 195	3 349	3 477
4 Kiinteän pääoman kumulinen	137	145	153	160	166	167	171	172	177
5 Arvonlisäys, netto perushintaan (3-4)	3 145	3 223	3 250	3 164	2 944	2 913	3 024	3 177	3 300

# 2.2. Production and generation of income by industry

1998	1999	2000	2001	2002*		Koodi/Code
<b>GENERAL GOVERNMENT</b>						<b>S13</b>
<i>EUR 1 000 000, at current prices</i>						
5 465	5 655	5 978	6 346	6 771	1 Output at basic prices (2+3)	P1R
4 586	4 743	4 975	5 320	5 703	of which other non-market output	P13R
1 540	1 633	1 749	1 874	2 041	2 Intermediate consumption, at purchasers' prices	P2K
3 925	4 022	4 229	4 472	4 730	3 Value added, gross at basic prices (4+5)	B1GPH
279	295	320	344	349	4 Consumption of fixed capital	K1K
3 646	3 727	3 909	4 128	4 381	5 Value added, net at basic prices (6+7+8-9)	B1NPH
2 795	2 852	2 993	3 160	3 371	6 Wages and salaries	D11K
851	875	916	968	1 010	7 Employers' social contributions	D12K
					8 Other taxes on production	D29K
					9 Other subsidies on production	D39R
<i>EUR 1 000 000, at 2000 prices</i>						
5 789	5 845	5 978	6 171	6 393	1 Output at basic prices (2+3)	P1R
4 856	4 901	4 975	5 175	5 384	of which other non-market output	P13R
1 635	1 702	1 749	1 840	1 949	2 Intermediate consumption, at purchasers' prices	P2K
4 154	4 143	4 229	4 331	4 444	3 Value added, gross at basic prices (4+5)	B1GPH
305	313	320	329	337	4 Consumption of fixed capital	K1K
3 849	3 830	3 909	4 002	4 107	5 Value added, net at basic prices	B1NPH
<b>NON-PROFIT INSTITUTIONS</b>						<b>S15</b>
<i>EUR 1 000 000, at current prices</i>						
422	441	452	487	492	1 Output at basic prices (2+3)	P1R
199	189	194	214	204	of which other non-market output	P13R
184	195	198	204	208	2 Intermediate consumption, at purchasers' prices	P2K
238	246	254	283	284	3 Value added, gross at basic prices (4+5)	B1GPH
20	20	23	26	24	4 Consumption of fixed capital	K1K
218	226	231	257	260	5 Value added, net at basic prices (6+7+8-9)	B1NPH
176	183	188	209	213	6 Wages and salaries	D11K
42	43	43	48	47	7 Employers' social contributions	D12K
					8 Other taxes on production	D29K
					9 Other subsidies on production	D39R
<i>EUR 1 000 000, at 2000 prices</i>						
444	456	452	473	467	1 Output at basic prices (2+3)	P1R
210	195	194	208	193	of which other non-market output	P13R
195	203	198	200	199	2 Intermediate consumption, at purchasers' prices	P2K
249	253	254	273	268	3 Value added, gross at basic prices (4+5)	B1GPH
22	21	23	25	24	4 Consumption of fixed capital	K1K
227	232	231	248	244	5 Value added, net at basic prices	B1NPH
<b>853 Social work activities</b>						
<i>EUR 1 000 000, at current prices</i>						
4 150	4 360	4 663	5 033	5 376	1 Output at basic prices	P1R
827	910	1 004	1 080	1 196	2 Intermediate consumption, at purchasers' prices	P2K
3 323	3 450	3 659	3 953	4 180	3 Value added, gross at basic prices (1-2)	B1GPH
164	176	194	210	214	4 Consumption of fixed capital	K1K
3 159	3 274	3 465	3 743	3 966	5 Value added, net at basic prices (3-4)	B1NPH
2 365	2 458	2 600	2 819	2 984	6 Wages and salaries	D11K
704	721	782	817	858	7 Employers' social contributions	D12K
					8 Other taxes on production	D29K
					9 Other subsidies on production	D39R
90	95	83	107	124	10 Operating surplus / mixed income (5-6-7-8+9)	B2N/B3N
<i>EUR 1 000 000, at 2000 prices</i>						
4 399	4 532	4 663	4 890	5 108	1 Output at basic prices	P1R
879	954	1 004	1 053	1 146	2 Intermediate consumption, at purchasers' prices	P2K
3 520	3 578	3 659	3 837	3 962	3 Value added, gross at basic prices (1-2)	B1GPH
181	187	194	200	207	4 Consumption of fixed capital	K1K
3 339	3 391	3 465	3 637	3 755	5 Value added, net at basic prices (3-4)	B1NPH

# 2.2. Tuotanto ja tulonmuodostus toimialoittain

	1989	1990	1991	1992	1993	1994	1995	1996	1997
<b>YRITYKSET JA KOTITALOUDET</b>									
<i>1 000 000 euroa, käypiin hintoihin</i>									
1 Tuotos perushintaan	115	108	101	104	104	124	137	157	178
2 Väliuotekäyttö ostajanhintaan	29	26	25	25	26	34	35	37	45
3 Arvonlisäys, brutto perushintaan (1-2)	86	82	76	79	78	90	102	120	133
4 Kiinteän pääoman kumulinen			1	1	1	1	1	3	2
5 Arvonlisäys, netto perushintaan (3-4)	86	82	75	78	77	89	101	117	131
6 Palkat ja palkkiot		8	10	11	13	20	25	33	43
7 Työnantajan sosiaaliturvamaksut		1	2	3	4	5	6	6	10
8 Muut tuotantoverot									
9 Muut tuotantotukipalkkiot									
10 Toimintaylijäämä / sekatalo (5-6-7-8+9)	86	73	63	64	60	64	70	78	78
<i>1 000 000 euroa, vuoden 2000 hintoihin</i>									
1 Tuotos perushintaan	146	126	111	110	110	130	143	163	184
2 Väliuotekäyttö ostajanhintaan	36	31	27	29	27	36	38	41	50
3 Arvonlisäys, brutto perushintaan (1-2)	110	95	84	81	83	94	105	122	134
4 Kiinteän pääoman kumulinen	1		1	1	1	1	1	3	2
5 Arvonlisäys, netto perushintaan (3-4)	109	95	83	80	82	93	104	119	132
<b>JULKISYHTEISÖT</b>									
<i>1 000 000 euroa, käypiin hintoihin</i>									
1 Tuotos perushintaan (2+3)	2 249	2 597	2 858	2 853	2 668	2 689	2 878	3 106	3 205
josta muu markkinaton tuotos	1 818	2 112	2 318	2 248	2 010	2 003	2 147	2 310	2 414
2 Väliuotekäyttö ostajanhintaan	474	548	584	575	545	540	533	584	604
3 Arvonlisäys, brutto perushintaan (4+5)	1 775	2 049	2 274	2 278	2 123	2 149	2 345	2 522	2 601
4 Kiinteän pääoman kumulinen	98	110	113	110	109	115	126	124	131
5 Arvonlisäys, netto perushintaan (6+7+8-9)	1 677	1 939	2 161	2 168	2 014	2 034	2 219	2 398	2 470
6 Palkat ja palkkiot	1 354	1 535	1 685	1 665	1 535	1 533	1 660	1 816	1 896
7 Työnantajan sosiaaliturvamaksut	323	404	476	503	479	501	559	582	574
8 Muut tuotantoverot									
9 Muut tuotantotukipalkkiot									
<i>1 000 000 euroa, vuoden 2000 hintoihin</i>									
1 Tuotos perushintaan (2+3)	3 437	3 582	3 632	3 502	3 249	3 219	3 289	3 466	3 551
josta muu markkinaton tuotos	2 795	2 924	2 951	2 759	2 445	2 396	2 449	2 571	2 672
2 Väliuotekäyttö ostajanhintaan	651	707	718	689	637	625	603	645	653
3 Arvonlisäys, brutto perushintaan (4+5)	2 786	2 875	2 914	2 813	2 612	2 594	2 686	2 821	2 898
4 Kiinteän pääoman kumulinen	125	133	139	144	147	147	150	148	153
5 Arvonlisäys, netto perushintaan	2 661	2 742	2 775	2 669	2 465	2 447	2 536	2 673	2 745
<b>VOITTOA TAVOITTELEMATTOMAT YHTEISÖT</b>									
<i>1 000 000 euroa, käypiin hintoihin</i>									
1 Tuotos perushintaan (2+3)	394	433	479	519	492	469	505	511	567
josta muu markkinaton tuotos	167	188	212	232	208	199	213	214	239
2 Väliuotekäyttö ostajanhintaan	114	120	133	144	140	133	143	145	162
3 Arvonlisäys, brutto perushintaan (4+5)	280	313	346	375	352	336	362	366	405
4 Kiinteän pääoman kumulinen	9	10	11	12	14	15	17	19	20
5 Arvonlisäys, netto perushintaan (6+7+8-9)	271	303	335	363	338	321	345	347	385
6 Palkat ja palkkiot	205	233	258	280	270	258	277	281	312
7 Työnantajan sosiaaliturvamaksut	66	70	77	83	68	63	68	66	73
8 Muut tuotantoverot									
9 Muut tuotantotukipalkkiot									
<i>1 000 000 euroa, vuoden 2000 hintoihin</i>									
1 Tuotos perushintaan (2+3)	539	553	568	603	578	546	566	566	620
josta muu markkinaton tuotos	239	243	250	269	245	231	239	237	262
2 Väliuotekäyttö ostajanhintaan	153	155	163	173	163	154	162	160	175
3 Arvonlisäys, brutto perushintaan (4+5)	386	398	405	430	415	392	404	406	445
4 Kiinteän pääoman kumulinen	11	12	13	15	18	19	20	21	22
5 Arvonlisäys, netto perushintaan	375	386	392	415	397	373	384	385	423

# 2.2. Production and generation of income by industry

1998	1999	2000	2001	2002*		Koodi/Code
<b>NON-FINANCIAL CORPORATIONS AND HOUSEHOLDS</b>						<b>S111+S14</b>
<i>EUR 1 000 000, at current prices</i>						
214	248	283	343	409	1 Output at basic prices	P1R
55	69	93	107	125	2 Intermediate consumption, at purchasers' prices	P2K
159	179	190	236	284	3 Value added, gross at basic prices (1-2)	B1GPH
2	4	5	5	6	4 Consumption of fixed capital	K1K
157	175	185	231	278	5 Value added, net at basic prices (3-4)	B1NPH
54	65	83	102	125	6 Wages and salaries	D11K
13	15	19	22	29	7 Employers' social contributions	D12K
					8 Other taxes on production	D29K
					9 Other subsidies on production	D39R
90	95	83	107	124	10 Operating surplus / mixed income (5-6-7-8+9)	B2N/B3N
<i>EUR 1 000 000, at 2000 prices</i>						
219	257	283	327	376	1 Output at basic prices	P1R
64	80	93	103	118	2 Intermediate consumption, at purchasers' prices	P2K
155	177	190	224	258	3 Value added, gross at basic prices (1-2)	B1GPH
2	4	5	5	6	4 Consumption of fixed capital	K1K
153	173	185	219	252	5 Value added, net at basic prices (3-4)	B1NPH
<b>GENERAL GOVERNMENT</b>						<b>S13</b>
<i>EUR 1 000 000, at current prices</i>						
3 296	3 381	3 579	3 801	4 014	1 Output at basic prices (2+3)	P1R
2 510	2 566	2 711	2 908	3 055	of which other non-market output	P13R
597	630	674	713	798	2 Intermediate consumption, at purchasers' prices	P2K
2 699	2 751	2 905	3 088	3 216	3 Value added, gross at basic prices (4+5)	B1GPH
140	149	164	176	178	4 Consumption of fixed capital	K1K
2 559	2 602	2 741	2 912	3 038	5 Value added, net at basic prices (6+7+8-9)	B1NPH
1 952	1 990	2 080	2 229	2 327	6 Wages and salaries	D11K
607	612	661	683	711	7 Employers' social contributions	D12K
					8 Other taxes on production	D29K
					9 Other subsidies on production	D39R
<i>EUR 1 000 000, at 2000 prices</i>						
3 501	3 518	3 579	3 700	3 824	1 Output at basic prices (2+3)	P1R
2 665	2 670	2 711	2 832	2 911	of which other non-market output	P13R
630	655	674	696	766	2 Intermediate consumption, at purchasers' prices	P2K
2 871	2 863	2 905	3 004	3 058	3 Value added, gross at basic prices (4+5)	B1GPH
156	159	164	167	172	4 Consumption of fixed capital	K1K
2 715	2 704	2 741	2 837	2 886	5 Value added, net at basic prices	B1NPH
<b>NON-PROFIT INSTITUTIONS</b>						<b>S15</b>
<i>EUR 1 000 000, at current prices</i>						
640	731	801	889	953	1 Output at basic prices (2+3)	P1R
257	301	295	322	345	of which other non-market output	P13R
175	211	237	260	273	2 Intermediate consumption, at purchasers' prices	P2K
465	520	564	629	680	3 Value added, gross at basic prices (4+5)	B1GPH
22	23	25	29	30	4 Consumption of fixed capital	K1K
443	497	539	600	650	5 Value added, net at basic prices (6+7+8-9)	B1NPH
359	403	437	488	532	6 Wages and salaries	D11K
84	94	102	112	118	7 Employers' social contributions	D12K
					8 Other taxes on production	D29K
					9 Other subsidies on production	D39R
<i>EUR 1 000 000, at 2000 prices</i>						
679	757	801	863	908	1 Output at basic prices (2+3)	P1R
272	312	295	312	328	of which other non-market output	P13R
185	219	237	254	262	2 Intermediate consumption, at purchasers' prices	P2K
494	538	564	609	646	3 Value added, gross at basic prices (4+5)	B1GPH
23	24	25	28	29	4 Consumption of fixed capital	K1K
471	514	539	581	617	5 Value added, net at basic prices	B1NPH

# 2.2. Tuotanto ja tulonmuodostus toimialoittain

	1989	1990	1991	1992	1993	1994	1995	1996	1997
<b>O Muut yhteiskunnalliset ja henkilökohtaiset palvelut</b>									
<i>1 000 000 euroa, käypiin hintoihin</i>									
1 Tuotos perushintaan	4 285	4 812	4 959	5 019	4 859	5 053	5 222	5 592	5 930
2 Välituotekäyttö ostajanhintaan	1 785	1 979	2 026	2 030	1 995	2 085	2 135	2 311	2 526
3 Arvonlisäys, brutto perushintaan (1-2)	2 500	2 833	2 933	2 989	2 864	2 968	3 087	3 281	3 404
4 Kiinteän pääoman kuluminen	552	629	671	689	718	743	761	771	795
5 Arvonlisäys, netto perushintaan (3-4)	1 948	2 204	2 262	2 300	2 146	2 225	2 326	2 510	2 609
6 Palkat ja palkkiot	1 429	1 594	1 667	1 658	1 535	1 534	1 613	1 711	1 800
7 Työnantajan sosiaaliturvamaksut	358	407	444	456	470	476	507	525	518
8 Muut tuotantoverot	8	12	12	12	12	14	14	22	39
9 Muut tuotantotukipalkkiot	40	47	57	53	36	52	48	41	47
10 Toimintaylijäämä / sekatalo (5-6-7-8+9)	193	238	196	227	165	253	240	293	299
<i>1 000 000 euroa, vuoden 2000 hintoihin</i>									
1 Tuotos perushintaan	5 803	6 023	5 876	5 799	5 529	5 631	5 747	6 025	6 341
2 Välituotekäyttö ostajanhintaan	2 392	2 488	2 462	2 403	2 302	2 360	2 384	2 508	2 696
3 Arvonlisäys, brutto perushintaan (1-2)	3 411	3 535	3 414	3 396	3 227	3 271	3 363	3 517	3 645
4 Kiinteän pääoman kuluminen	690	725	762	798	819	829	832	848	865
5 Arvonlisäys, netto perushintaan (3-4)	2 721	2 810	2 652	2 598	2 408	2 442	2 531	2 669	2 780
<b>YRITYKSET JA KOTTALOUDET</b>									
<i>1 000 000 euroa, käypiin hintoihin</i>									
1 Tuotos perushintaan	2 177	2 469	2 460	2 521	2 510	2 627	2 696	2 889	3 100
2 Välituotekäyttö ostajanhintaan	942	1 046	1 046	1 060	1 070	1 109	1 152	1 245	1 412
3 Arvonlisäys, brutto perushintaan (1-2)	1 235	1 423	1 414	1 461	1 440	1 518	1 544	1 644	1 688
4 Kiinteän pääoman kuluminen	389	437	475	493	527	536	541	540	554
5 Arvonlisäys, netto perushintaan (3-4)	846	986	939	968	913	982	1 003	1 104	1 134
6 Palkat ja palkkiot	547	620	636	636	613	608	633	670	707
7 Työnantajan sosiaaliturvamaksut	141	167	157	151	165	164	171	176	166
8 Muut tuotantoverot	8	12	12	12	12	14	14	15	18
9 Muut tuotantotukipalkkiot	40	47	57	53	36	52	48	41	47
10 Toimintaylijäämä / sekatalo (5-6-7-8+9)	190	234	191	222	159	248	233	284	290
<i>1 000 000 euroa, vuoden 2000 hintoihin</i>									
1 Tuotos perushintaan	2 875	3 028	2 897	2 850	2 789	2 878	2 950	3 068	3 285
2 Välituotekäyttö ostajanhintaan	1 283	1 339	1 299	1 280	1 261	1 270	1 297	1 357	1 509
3 Arvonlisäys, brutto perushintaan (1-2)	1 592	1 689	1 598	1 570	1 528	1 608	1 653	1 711	1 776
4 Kiinteän pääoman kuluminen	485	509	536	558	571	576	577	582	591
5 Arvonlisäys, netto perushintaan (3-4)	1 107	1 180	1 062	1 012	957	1 032	1 076	1 129	1 185
<b>JULKISYHTEISÖT</b>									
<i>1 000 000 euroa, käypiin hintoihin</i>									
1 Tuotos perushintaan (2+3)	801	904	971	958	807	858	894	974	1 032
josta muu markkinaton tuotos	647	733	784	759	681	691	698	754	796
2 Välituotekäyttö ostajanhintaan	288	331	349	332	270	306	292	323	353
3 Arvonlisäys, brutto perushintaan (4+5)	513	573	622	626	537	552	602	651	679
4 Kiinteän pääoman kuluminen	85	103	107	109	104	114	122	127	130
5 Arvonlisäys, netto perushintaan (6+7+8-9)	428	470	515	517	433	438	480	524	549
6 Palkat ja palkkiot	347	375	406	401	329	333	360	390	405
7 Työnantajan sosiaaliturvamaksut	81	95	109	116	104	105	120	127	123
8 Muut tuotantoverot								7	21
9 Muut tuotantotukipalkkiot									
<i>1 000 000 euroa, vuoden 2000 hintoihin</i>									
1 Tuotos perushintaan (2+3)	1 143	1 171	1 194	1 152	964	997	1 002	1 064	1 118
josta muu markkinaton tuotos	931	955	968	917	813	804	782	823	862
2 Välituotekäyttö ostajanhintaan	378	405	413	384	301	338	320	347	375
3 Arvonlisäys, brutto perushintaan (4+5)	765	766	781	768	663	659	682	717	743
4 Kiinteän pääoman kuluminen	110	116	123	131	137	139	139	146	148
5 Arvonlisäys, netto perushintaan	655	650	658	637	526	520	543	571	595

# 2.2. Production and generation of income by industry

1998	1999	2000	2001	2002*		Koodi/Code
<b>O Other community, social and personal services</b>						
<i>EUR 1 000 000, at current prices</i>						
6 370	6 770	7 240	7 721	7 998	1 Output at basic prices	P1R
2 804	3 049	3 263	3 475	3 662	2 Intermediate consumption, at purchasers' prices	P2K
3 566	3 721	3 977	4 246	4 336	3 Value added, gross at basic prices (1-2)	B1GPH
825	856	900	927	958	4 Consumption of fixed capital	K1K
2 741	2 865	3 077	3 319	3 378	5 Value added, net at basic prices (3-4)	B1NPH
1 894	1 992	2 102	2 216	2 321	6 Wages and salaries	D11K
552	577	601	628	638	7 Employers' social contributions	D12K
51	56	55	57	59	8 Other taxes on production	D29K
39	44	48	37	44	9 Other subsidies on production	D39R
283	284	367	455	404	10 Operating surplus / mixed income (5-6-7-8+9)	B2N/B3N
<i>EUR 1 000 000, at 2000 prices</i>						
6 661	6 939	7 240	7 536	7 673	1 Output at basic prices	P1R
2 997	3 153	3 263	3 399	3 531	2 Intermediate consumption, at purchasers' prices	P2K
3 664	3 786	3 977	4 137	4 142	3 Value added, gross at basic prices (1-2)	B1GPH
881	889	900	908	927	4 Consumption of fixed capital	K1K
2 783	2 897	3 077	3 229	3 215	5 Value added, net at basic prices (3-4)	B1NPH
<b>NON-FINANCIAL CORPORATIONS AND HOUSEHOLDS</b>						
<i>EUR 1 000 000, at current prices</i>						
3 390	3 583	3 856	4 152	4 285	1 Output at basic prices	P1R
1 611	1 738	1 852	1 979	2 105	2 Intermediate consumption, at purchasers' prices	P2K
1 779	1 845	2 004	2 173	2 180	3 Value added, gross at basic prices (1-2)	B1GPH
570	579	602	610	631	4 Consumption of fixed capital	K1K
1 209	1 266	1 402	1 563	1 549	5 Value added, net at basic prices (3-4)	B1NPH
773	820	867	918	962	6 Wages and salaries	D11K
181	190	201	209	209	7 Employers' social contributions	D12K
20	22	22	26	27	8 Other taxes on production	D29K
39	44	48	37	44	9 Other subsidies on production	D39R
274	278	360	447	395	10 Operating surplus / mixed income (5-6-7-8+9)	B2N/B3N
<i>EUR 1 000 000, at 2000 prices</i>						
3 524	3 642	3 856	4 075	4 142	1 Output at basic prices	P1R
1 741	1 792	1 852	1 939	2 036	2 Intermediate consumption, at purchasers' prices	P2K
1 783	1 850	2 004	2 136	2 106	3 Value added, gross at basic prices (1-2)	B1GPH
601	599	602	602	612	4 Consumption of fixed capital	K1K
1 182	1 251	1 402	1 534	1 494	5 Value added, net at basic prices (3-4)	B1NPH
<b>GENERAL GOVERNMENT</b>						
<i>EUR 1 000 000, at current prices</i>						
1 058	1 100	1 146	1 217	1 260	1 Output at basic prices (2+3)	P1R
822	851	882	944	987	of which other non-market output	P13R
366	392	417	450	478	2 Intermediate consumption, at purchasers' prices	P2K
692	708	729	767	782	3 Value added, gross at basic prices (4+5)	B1GPH
139	149	161	173	174	4 Consumption of fixed capital	K1K
553	559	568	594	608	5 Value added, net at basic prices (6+7+8-9)	B1NPH
399	400	410	432	444	6 Wages and salaries	D11K
123	125	125	131	132	7 Employers' social contributions	D12K
31	34	33	31	32	8 Other taxes on production	D29K
					9 Other subsidies on production	D39R
<i>EUR 1 000 000, at 2000 prices</i>						
1 112	1 132	1 146	1 180	1 198	1 Output at basic prices (2+3)	P1R
864	876	882	913	938	of which other non-market output	P13R
384	407	417	439	458	2 Intermediate consumption, at purchasers' prices	P2K
728	725	729	741	740	3 Value added, gross at basic prices (4+5)	B1GPH
152	157	161	167	167	4 Consumption of fixed capital	K1K
576	568	568	574	573	5 Value added, net at basic prices	B1NPH



# 2.2. Tuotanto ja tulonmuodostus toimialoittain

	1989	1990	1991	1992	1993	1994	1995	1996	1997
<b>VOITTOA TAVOITTELEMATTOMAT YHTEISÖT</b>									
<i>1 000 000 euroa, käypiin hintoihin</i>									
1 Tuotos perushintaan (2+3)	1 307	1 439	1 528	1 540	1 542	1 568	1 632	1 729	1 798
josta muu markkinaton tuotos	878	980	1 047	1 043	1 032	1 047	1 087	1 144	1 188
2 Väli tuotekäyttö ostajanhintaan	555	602	631	638	655	670	691	743	761
3 Arvonlisäys, brutto perushintaan (4+5)	752	837	897	902	887	898	941	986	1 037
4 Kiinteän pääoman kuluminen	78	89	89	87	87	93	98	104	111
5 Arvonlisäys, netto perushintaan (6+7+8-9)	674	748	808	815	800	805	843	882	926
6 Palkat ja palkkiot	535	599	625	621	593	593	620	651	688
7 Työnantajan sosiaaliturvamaksut	136	145	178	189	201	207	216	222	229
8 Muut tuotantoverot									
9 Muut tuotantotukipalkkiot									
10 Toimintaylijäämä	3	4	5	5	6	5	7	9	9
<i>1 000 000 euroa, vuoden 2000 hintoihin</i>									
1 Tuotos perushintaan (2+3)	1 785	1 824	1 785	1 797	1 776	1 756	1 795	1 893	1 938
josta muu markkinaton tuotos	1 219	1 248	1 227	1 220	1 194	1 169	1 189	1 254	1 282
2 Väli tuotekäyttö ostajanhintaan	731	744	750	739	740	752	767	804	812
3 Arvonlisäys, brutto perushintaan (4+5)	1 054	1 080	1 035	1 058	1 036	1 004	1 028	1 089	1 126
4 Kiinteän pääoman kuluminen	95	100	103	109	111	114	116	120	126
5 Arvonlisäys, netto perushintaan	959	980	932	949	925	890	912	969	1 000

## P Kotitalouspalvelut

*1 000 000 euroa, käypiin hintoihin*

1 Tuotos perushintaan	51	52	51	49	48	52	81	90	104
2 Väli tuotekäyttö ostajanhintaan									
3 Arvonlisäys, brutto perushintaan (1-2)	51	52	51	49	48	52	81	90	104
4 Kiinteän pääoman kuluminen									
5 Arvonlisäys, netto perushintaan (3-4)	51	52	51	49	48	52	81	90	104
6 Palkat ja palkkiot	42	42	42	42	40	42	66	74	86
7 Työnantajan sosiaaliturvamaksut	9	10	9	7	8	10	15	16	18
8 Muut tuotantoverot									
9 Muut tuotantotukipalkkiot									
10 Toimintaylijäämä / sekatalo (5-6-7-8+9)									
<i>1 000 000 euroa, vuoden 2000 hintoihin</i>									
1 Tuotos perushintaan	58	50	51	51	49	51	80	91	106
2 Väli tuotekäyttö ostajanhintaan									
3 Arvonlisäys, brutto perushintaan (1-2)	58	50	51	51	49	51	80	91	106
4 Kiinteän pääoman kuluminen									
5 Arvonlisäys, netto perushintaan (3-4)	58	50	51	51	49	51	80	91	106

## Yksityiset palvelut yhteensä (G+H+I+J+K+M+N+O+P)

*1 000 000 euroa, käypiin hintoihin*

1 Tuotos perushintaan	51 195	55 316	54 533	52 481	54 472	57 829	61 571	65 416	71 536
2 Väli tuotekäyttö ostajanhintaan	20 923	22 399	22 219	21 217	21 748	23 397	24 689	26 588	28 998
3 Arvonlisäys, brutto perushintaan (1-2)	30 272	32 917	32 314	31 264	32 724	34 432	36 882	38 828	42 538
4 Kiinteän pääoman kuluminen	7 340	8 134	8 422	8 272	8 353	8 564	8 750	8 800	9 128
5 Arvonlisäys, netto perushintaan (3-4)	22 932	24 783	23 892	22 992	24 371	25 868	28 132	30 028	33 410
6 Palkat ja palkkiot	13 371	14 481	14 326	13 409	12 676	12 799	13 689	14 449	15 366
7 Työnantajan sosiaaliturvamaksut	3 338	3 842	3 646	3 504	3 496	3 538	3 692	3 635	3 859
8 Muut tuotantoverot	100	116	125	118	129	134	118	156	168
9 Muut tuotantotukipalkkiot	154	182	225	275	230	280	287	276	283
10 Toimintaylijäämä / sekatalo (5-6-7-8+9)	6 277	6 526	6 020	6 236	8 300	9 677	10 920	12 064	14 300
<i>1 000 000 euroa, vuoden 2000 hintoihin</i>									
1 Tuotos perushintaan	70 950	71 450	66 304	62 238	63 200	66 156	69 244	72 683	76 946
2 Väli tuotekäyttö ostajanhintaan	29 382	29 425	27 486	25 940	25 945	27 720	29 022	30 539	32 349
3 Arvonlisäys, brutto perushintaan (1-2)	41 568	42 025	38 818	36 298	37 255	38 436	40 222	42 144	44 597
4 Kiinteän pääoman kuluminen	9 121	9 501	9 889	10 133	10 261	10 304	10 304	10 367	10 467
5 Arvonlisäys, netto perushintaan (3-4)	32 447	32 524	28 929	26 165	26 994	28 132	29 918	31 777	34 130

# 2.2. Production and generation of income by industry

1998	1999	2000	2001	2002*		Koodi/Code
<b>NON-PROFIT INSTITUTIONS</b>						<b>S15</b>
<i>EUR 1 000 000, at current prices</i>						
1 922	2 087	2 238	2 352	2 453	1 Output at basic prices (2+3)	P1R
1 282	1 404	1 514	1 619	1 676	of which other non-market output	P13R
827	919	994	1 046	1 079	2 Intermediate consumption, at purchasers' prices	P2K
1 095	1 168	1 244	1 306	1 374	3 Value added, gross at basic prices (4+5)	B1GPH
116	128	137	144	153	4 Consumption of fixed capital	K1K
979	1 040	1 107	1 162	1 221	5 Value added, net at basic prices (6+7+8-9)	B1NPH
722	772	825	866	915	6 Wages and salaries	D11K
248	262	275	288	297	7 Employers' social contributions	D12K
					8 Other taxes on production	D29K
					9 Other subsidies on production	D39R
9	6	7	8	9	10 Operating surplus	B2N
<i>EUR 1 000 000, at 2000 prices</i>						
2 025	2 165	2 238	2 281	2 333	1 Output at basic prices (2+3)	P1R
1 351	1 459	1 514	1 569	1 595	of which other non-market output	P13R
872	954	994	1 021	1 037	2 Intermediate consumption, at purchasers' prices	P2K
1 153	1 211	1 244	1 260	1 296	3 Value added, gross at basic prices (4+5)	B1GPH
128	133	137	139	148	4 Consumption of fixed capital	K1K
1 025	1 078	1 107	1 121	1 148	5 Value added, net at basic prices	B1NPH
<b>P Household service activities</b>						
<i>EUR 1 000 000, at current prices</i>						
122	137	143	189	197	1 Output at basic prices	P1R
					2 Intermediate consumption, at purchasers' prices	P2K
122	137	143	189	197	3 Value added, gross at basic prices (1-2)	B1GPH
					4 Consumption of fixed capital	K1K
122	137	143	189	197	5 Value added, net at basic prices (3-4)	B1NPH
97	109	123	156	163	6 Wages and salaries	D11K
25	28	20	33	34	7 Employers' social contributions	D12K
					8 Other taxes on production	D29K
					9 Other subsidies on production	D39R
					10 Operating surplus / mixed income (5-6-7-8+9)	B2N/B3N
<i>EUR 1 000 000, at 2000 prices</i>						
119	131	143	173	179	1 Output at basic prices	P1R
					2 Intermediate consumption, at purchasers' prices	P2K
119	131	143	173	179	3 Value added, gross at basic prices (1-2)	B1GPH
					4 Consumption of fixed capital	K1K
119	131	143	173	179	5 Value added, net at basic prices (3-4)	B1NPH
<b>Private services total (G+H+I+J+K+M+N+O+P)</b>						
<i>EUR 1 000 000, at current prices</i>						
77 859	82 819	90 975	96 851	100 784	1 Output at basic prices	P1R
31 657	34 340	38 028	39 960	41 791	2 Intermediate consumption, at purchasers' prices	P2K
46 202	48 479	52 947	56 891	58 993	3 Value added, gross at basic prices (1-2)	B1GPH
9 710	10 264	11 171	11 954	12 067	4 Consumption of fixed capital	K1K
36 492	38 215	41 776	44 937	46 926	5 Value added, net at basic prices (3-4)	B1NPH
16 707	17 879	19 336	20 743	21 872	6 Wages and salaries	D11K
4 206	4 454	4 805	5 103	5 320	7 Employers' social contributions	D12K
186	199	202	226	237	8 Other taxes on production	D29K
346	340	331	309	306	9 Other subsidies on production	D39R
15 739	16 023	17 764	19 174	19 803	10 Operating surplus / mixed income (5-6-7-8+9)	B2N/B3N
<i>EUR 1 000 000, at 2000 prices</i>						
81 556	86 302	90 975	93 208	95 255	1 Output at basic prices	P1R
34 181	36 094	38 028	39 007	39 906	2 Intermediate consumption, at purchasers' prices	P2K
47 375	50 208	52 947	54 201	55 349	3 Value added, gross at basic prices (1-2)	B1GPH
10 630	10 899	11 171	11 501	11 872	4 Consumption of fixed capital	K1K
36 745	39 309	41 776	42 700	43 477	5 Value added, net at basic prices (3-4)	B1NPH

# 2.2. Tuotanto ja tulonmuodostus toimialoittain

	1989	1990	1991	1992	1993	1994	1995	1996	1997
<b>991 Välilliset rahoituspalvelut (jakamaton FISIM)</b>									
<i>1 000 000 euroa, käypiin hintoihin</i>									
1 Tuotos perushintaan									
2 Välituotekäyttö ostajanhintaan	2 501	2 859	2 578	1 768	2 389	2 421	2 471	2 332	2 592
3 Arvonlisäys, brutto perushintaan (1-2)	-2 501	-2 859	-2 578	-1 768	-2 389	-2 421	-2 471	-2 332	-2 592
4 Kiinteän pääoman kuluminen									
5 Arvonlisäys, netto perushintaan (3-4)	-2 501	-2 859	-2 578	-1 768	-2 389	-2 421	-2 471	-2 332	-2 592
6 Palkat ja palkkiot									
7 Työnantajan sosiaaliturvamaksut									
8 Muut tuotantoverot									
9 Muut tuotantotukipalkkiot									
10 Toimintaylijäämä / sekatalo (5-6-7-8+9)	-2 501	-2 859	-2 578	-1 768	-2 389	-2 421	-2 471	-2 332	-2 592
<i>1 000 000 euroa, vuoden 2000 hintoihin</i>									
1 Tuotos perushintaan									
2 Välituotekäyttö ostajanhintaan	2 552	2 722	2 160	1 664	2 662	2 191	2 247	2 320	2 439
3 Arvonlisäys, brutto perushintaan (1-2)	-2 552	-2 722	-2 160	-1 664	-2 662	-2 191	-2 247	-2 320	-2 439
4 Kiinteän pääoman kuluminen									
5 Arvonlisäys, netto perushintaan (3-4)	-2 552	-2 722	-2 160	-1 664	-2 662	-2 191	-2 247	-2 320	-2 439

## Toimialoittain kohdentamattomat

*1 000 000 euroa, käypiin hintoihin*

1 Palkat ja palkkiot	538	372	652	631	618	424	175	-30	-45
2 Työnantajan sosiaaliturvamaksut	-120	-31	-10	-211	-406	-127	-289	-177	-95
3 Toimintaylijäämä	-418	-341	-642	-420	-212	-297	114	207	140
4 Korjauseurat yhteensä (1+2+3)	0	0	0	0	0	0	0	0	0

Toimialoittain kohdentamattomat = BKT tulojen kautta (Taulu 1.1.) miinus Toimialat yhteensä

## TOIMIALAT YHTEENSÄ SEKTOREITTAIN

### Yritykset ja kotitaloudet <sup>2)</sup>

*1 000 000 euroa, käypiin hintoihin*

1 Tuotos perushintaan	120 467	126 047	115 711	111 455	115 203	125 199	138 934	145 176	159 768
2 Välituotekäyttö ostajanhintaan	67 656	70 874	65 186	61 893	64 404	70 231	78 939	83 434	92 169
3 Arvonlisäys, brutto perushintaan (1-2)	52 811	55 173	50 525	49 562	50 799	54 968	59 995	61 742	67 599
4 Kiinteän pääoman kuluminen	11 385	12 667	13 119	13 142	13 446	13 616	13 621	13 862	14 383
5 Arvonlisäys, netto perushintaan (3-4)	41 426	42 506	37 406	36 420	37 353	41 352	46 374	47 880	53 216
6 Palkat ja palkkiot	24 198	25 813	24 926	22 884	21 409	21 581	23 250	24 421	26 109
7 Työnantajan sosiaaliturvamaksut	5 675	6 558	6 041	5 424	5 233	5 845	6 105	6 194	6 697
8 Muut tuotantoverot	116	135	141	133	144	155	137	184	198
9 Muut tuotantotukipalkkiot	1 044	1 121	1 343	1 482	1 411	1 225	1 802	1 425	1 423
10 Toimintaylijäämä / sekatalo (5-6-7-8+9)	12 481	11 121	7 641	9 461	11 978	14 996	18 684	18 506	21 635
<i>1 000 000 euroa, vuoden 2000 hintoihin</i>									
1 Tuotos perushintaan	151 152	151 568	137 801	133 496	135 015	145 612	153 201	159 697	171 848
2 Välituotekäyttö ostajanhintaan	86 213	86 906	78 296	75 943	78 025	84 333	89 560	93 391	100 465
3 Arvonlisäys, brutto perushintaan (1-2)	64 939	64 662	59 505	57 553	56 990	61 279	63 641	66 306	71 383
4 Kiinteän pääoman kuluminen	14 355	14 911	15 384	15 624	15 724	15 691	15 683	15 792	15 922
5 Arvonlisäys, netto perushintaan (3-4)	50 584	49 751	44 121	41 929	41 266	45 588	47 958	50 514	55 461

<sup>2)</sup> Sisältää toimialoittain kohdentamattoman tuotannon ja tulonmuodostuksen

## 2.2. Production and generation of income by industry

1998	1999	2000	2001	2002*		Koodi/Code
<b>991 FISIM <sup>1)</sup></b>						
<i>EUR 1 000 000, at current prices</i>						
					<b>1 Output at basic prices</b>	<b>P1R</b>
2 536	2 730	3 167	3 078	2 757	<b>2 Intermediate consumption, at purchasers' prices</b>	<b>P2K</b>
-2 536	-2 730	-3 167	-3 078	-2 757	<b>3 Value added, gross at basic prices (1-2)</b>	<b>B1GPH</b>
					<b>4 Consumption of fixed capital</b>	<b>K1K</b>
-2 536	-2 730	-3 167	-3 078	-2 757	<b>5 Value added, net at basic prices (3-4)</b>	<b>B1NPH</b>
					<b>6 Wages and salaries</b>	<b>D11K</b>
					<b>7 Employers' social contributions</b>	<b>D12K</b>
					<b>8 Other taxes on production</b>	<b>D29K</b>
					<b>9 Other subsidies on production</b>	<b>D39R</b>
-2 536	-2 730	-3 167	-3 078	-2 757	<b>10 Operating surplus / mixed income (5-6-7-8+9)</b>	<b>B2N/B3N</b>
<i>EUR 1 000 000, at 2000 prices</i>						
					<b>1 Output at basic prices</b>	<b>P1R</b>
2 411	2 921	3 167	3 068	3 216	<b>2 Intermediate consumption, at purchasers' prices</b>	<b>P2K</b>
-2 411	-2 921	-3 167	-3 068	-3 216	<b>3 Value added, gross at basic prices (1-2)</b>	<b>B1GPH</b>
					<b>4 Consumption of fixed capital</b>	<b>K1K</b>
-2 411	-2 921	-3 167	-3 068	-3 216	<b>5 Value added, net at basic prices (3-4)</b>	<b>B1NPH</b>

<sup>1)</sup> Financial intermediation services indirectly measured (undivided FISIM)

<b>Not allocated to any industry</b>						<b>100</b>
<i>EUR 1 000 000, at current prices</i>						
-12	-44	135	253	-108	<b>1 Wages and salaries</b>	<b>D11</b>
134	185	-115	26	-207	<b>2 Employers' social contributions</b>	<b>D12</b>
-122	-141	-20	-279	315	<b>3 Operating surplus</b>	<b>B2N</b>
0	0	0	0	0	<b>4 Not allocated to any industry (1+2+3)</b>	

Not allocated to any industry = GDP from income approach (Table 1.1.) minus Industries total

## INDUSTRIES TOTAL BY SECTOR

<b>Non-financial corporations and households <sup>2)</sup></b>						<b>S111 + S14</b>
<i>EUR 1 000 000, at current prices</i>						
173 226	182 626	206 543	211 324	213 363	<b>1 Output at basic prices</b>	<b>P1R</b>
98 555	105 323	121 982	123 067	123 018	<b>2 Intermediate consumption, at purchasers' prices</b>	<b>P2K</b>
74 671	77 303	84 561	88 257	90 345	<b>3 Value added, gross at basic prices (1-2)</b>	<b>B1GPH</b>
15 086	15 667	16 652	17 550	17 694	<b>4 Consumption of fixed capital</b>	<b>K1K</b>
59 585	61 636	67 909	70 707	72 651	<b>5 Value added, net at basic prices (3-4)</b>	<b>B1NPH</b>
28 530	30 151	32 670	35 035	35 949	<b>6 Wages and salaries</b>	<b>D11K</b>
7 550	7 947	8 157	8 900	8 885	<b>7 Employers' social contributions</b>	<b>D12K</b>
218	234	236	266	277	<b>8 Other taxes on production</b>	<b>D29K</b>
1 498	1 559	1 671	1 647	1 647	<b>9 Other subsidies on production</b>	<b>D39R</b>
24 785	24 863	28 517	28 153	29 187	<b>10 Operating surplus / mixed income (5-6-7-8+9)</b>	<b>B2N/B3N</b>
<i>EUR 1 000 000, at 2000 prices</i>						
183 243	192 078	206 543	209 014	213 250	<b>1 Output at basic prices</b>	<b>P1R</b>
107 409	113 144	121 982	122 892	125 180	<b>2 Intermediate consumption, at purchasers' prices</b>	<b>P2K</b>
75 834	78 934	84 561	86 122	88 070	<b>3 Value added, gross at basic prices (1-2)</b>	<b>B1GPH</b>
16 124	16 411	16 652	16 992	17 337	<b>4 Consumption of fixed capital</b>	<b>K1K</b>
59 710	62 523	67 909	69 130	70 733	<b>5 Value added, net at basic prices (3-4)</b>	<b>B1NPH</b>

<sup>2)</sup> Including production and generation of income not allocated to any industry.

# 2.2. Tuotanto ja tulonmuodostus toimialoittain

	1989	1990	1991	1992	1993	1994	1995	1996	1997
<b>Asuntoyhteisöt</b>									
<i>1 000 000 euroa, käypiin hintoihin</i>									
1 Tuotos perushintaan	500	554	643	726	796	830	922	976	1 020
2 Välituotekäyttö ostajanhintaan	171	190	226	261	291	304	341	350	363
3 Arvonlisäys, brutto perushintaan (1-2)	329	364	417	465	505	526	581	626	657
4 Kiinteän pääoman kuluminen	327	364	370	345	331	367	395	405	422
5 Arvonlisäys, netto perushintaan (3-4)	2		47	120	174	159	186	221	235
6 Palkat ja palkkiot	103	110	115	115	112	113	116	117	113
7 Työnantajan sosiaaliturvamaksut	23	25	25	25	26	27	29	26	27
8 Muut tuotantoverot									
9 Muut tuotantotukipalkkiot	9	17	19	22	27	36	71	85	94
10 Toimintaylijäämä / sekatalo (5-6-7-8+9)	-115	-118	-74	2	63	55	112	163	189
<i>1 000 000 euroa, vuoden 2000 hintoihin</i>									
1 Tuotos perushintaan	802	828	882	946	991	1 010	1 100	1 131	1 125
2 Välituotekäyttö ostajanhintaan	250	259	302	348	388	393	427	411	416
3 Arvonlisäys, brutto perushintaan (1-2)	552	569	580	598	603	617	673	720	709
4 Kiinteän pääoman kuluminen	405	423	438	455	467	482	490	501	512
5 Arvonlisäys, netto perushintaan (3-4)	147	146	142	143	136	135	183	219	197
<b>Rahoitus- ja vakuutuslaitokset</b>									
<i>1 000 000 euroa, käypiin hintoihin</i>									
1 Tuotos perushintaan	4 401	5 115	4 772	3 852	4 784	4 937	5 232	5 118	5 119
2 Välituotekäyttö ostajanhintaan	1 464	1 459	1 537	1 352	1 618	1 917	1 874	1 818	1 727
3 Arvonlisäys, brutto perushintaan (1-2)	2 937	3 656	3 235	2 500	3 166	3 020	3 358	3 300	3 392
4 Kiinteän pääoman kuluminen	431	485	517	536	536	527	520	500	487
5 Arvonlisäys, netto perushintaan (3-4)	2 506	3 171	2 718	1 964	2 630	2 493	2 838	2 800	2 905
6 Palkat ja palkkiot	1 383	1 422	1 460	1 384	1 291	1 293	1 344	1 300	1 273
7 Työnantajan sosiaaliturvamaksut	415	500	466	428	423	370	417	376	354
8 Muut tuotantoverot									
9 Muut tuotantotukipalkkiot	11	13	15	22	34	51	41	24	18
10 Toimintaylijäämä / sekatalo (5-6-7-8+9)	719	1 262	807	174	950	881	1 118	1 148	1 296
<i>1 000 000 euroa, vuoden 2000 hintoihin</i>									
1 Tuotos perushintaan	6 435	6 432	5 379	4 426	5 344	5 183	4 998	5 285	5 393
2 Välituotekäyttö ostajanhintaan	2 025	1 973	1 949	1 787	1 856	2 095	1 850	1 820	1 731
3 Arvonlisäys, brutto perushintaan (1-2)	4 410	4 459	3 430	2 639	3 488	3 088	3 148	3 465	3 662
4 Kiinteän pääoman kuluminen	598	643	669	680	663	643	597	568	549
5 Arvonlisäys, netto perushintaan (3-4)	3 812	3 816	2 761	1 959	2 825	2 445	2 551	2 897	3 113
<b>Julkisyhteisöt</b>									
<i>1 000 000 euroa, käypiin hintoihin</i>									
1 Tuotos perushintaan (2+3)	19 316	21 858	23 975	24 202	23 324	24 083	25 352	26 697	27 724
josta muu markkinaton tuotos	15 934	18 098	19 821	19 798	19 056	19 446	20 395	21 355	22 298
2 Välituotekäyttö ostajanhintaan	5 752	6 588	7 209	7 428	7 350	7 939	8 278	8 761	9 341
3 Arvonlisäys, brutto perushintaan (4+5)	13 564	15 270	16 766	16 774	15 974	16 144	17 074	17 936	18 383
4 Kiinteän pääoman kuluminen	1 715	2 044	2 131	2 117	2 141	2 300	2 479	2 515	2 615
5 Arvonlisäys, netto perushintaan (6+7+8-9)	11 849	13 226	14 635	14 657	13 833	13 844	14 595	15 421	15 768
6 Palkat ja palkkiot	9 552	10 538	11 290	11 215	10 534	10 513	11 000	11 659	12 097
7 Työnantajan sosiaaliturvamaksut	2 266	2 641	3 329	3 429	3 279	3 316	3 495	3 591	3 477
8 Muut tuotantoverot							1	8	22
9 Muut tuotantotukipalkkiot									
10 Toimintaylijäämä	31	47	16	13	20	15	99	163	172
<i>1 000 000 euroa, vuoden 2000 hintoihin</i>									
1 Tuotos perushintaan (2+3)	27 446	28 491	29 094	28 778	27 581	28 099	28 637	29 403	30 251
josta muu markkinaton tuotos	22 677	23 623	24 063	23 534	22 554	22 679	22 997	23 456	24 272
2 Välituotekäyttö ostajanhintaan	7 668	8 323	8 786	8 860	8 517	9 076	9 267	9 590	10 037
3 Arvonlisäys, brutto perushintaan (4+5)	19 778	20 168	20 308	19 918	19 064	19 023	19 370	19 813	20 214
4 Kiinteän pääoman kuluminen	2 230	2 454	2 560	2 654	2 724	2 784	2 833	2 880	2 951
5 Arvonlisäys, netto perushintaan	17 548	17 714	17 748	17 264	16 340	16 239	16 537	16 933	17 263

# 2.2. Production and generation of income by industry

1998	1999	2000	2001	2002*		Koodi/Code
<b>Housing corporations</b>						S112
<i>EUR 1 000 000, at current prices</i>						
1 068	1 141	1 214	1 278	1 360	1 Output at basic prices	P1R
376	401	398	413	432	2 Intermediate consumption, at purchasers' prices	P2K
692	740	816	865	928	3 Value added, gross at basic prices (1-2)	B1GPH
461	492	530	569	556	4 Consumption of fixed capital	K1K
231	248	286	296	372	5 Value added, net at basic prices (3-4)	B1NPH
111	119	127	139	141	6 Wages and salaries	D11K
27	28	31	33	33	7 Employers' social contributions	D12K
					8 Other taxes on production	D29K
100	88	86	95	83	9 Other subsidies on production	D39R
193	189	214	219	281	10 Operating surplus / mixed income (5-6-7-8+9)	B2N/B3N
<i>EUR 1 000 000, at 2000 prices</i>						
1 140	1 182	1 214	1 232	1 267	1 Output at basic prices	P1R
412	427	398	395	404	2 Intermediate consumption, at purchasers' prices	P2K
728	755	816	837	863	3 Value added, gross at basic prices (1-2)	B1GPH
520	526	530	539	547	4 Consumption of fixed capital	K1K
208	229	286	298	316	5 Value added, net at basic prices (3-4)	B1NPH
<b>Financial and insurance corporations</b>						S12
<i>EUR 1 000 000, at current prices</i>						
5 352	5 175	6 715	7 041	7 340	1 Output at basic prices	P1R
1 721	1 900	2 240	2 395	2 712	2 Intermediate consumption, at purchasers' prices	P2K
3 631	3 275	4 475	4 646	4 628	3 Value added, gross at basic prices (1-2)	B1GPH
485	486	532	568	592	4 Consumption of fixed capital	K1K
3 146	2 789	3 943	4 078	4 036	5 Value added, net at basic prices (3-4)	B1NPH
1 260	1 299	1 400	1 444	1 416	6 Wages and salaries	D11K
352	368	378	370	358	7 Employers' social contributions	D12K
					8 Other taxes on production	D29K
16	12	14	15	16	9 Other subsidies on production	D39R
1 550	1 134	2 179	2 279	2 278	10 Operating surplus / mixed income (5-6-7-8+9)	B2N/B3N
<i>EUR 1 000 000, at 2000 prices</i>						
5 432	6 174	6 715	6 230	6 255	1 Output at basic prices	P1R
1 662	1 911	2 240	2 234	2 306	2 Intermediate consumption, at purchasers' prices	P2K
3 770	4 263	4 475	3 996	3 949	3 Value added, gross at basic prices (1-2)	B1GPH
534	525	532	548	587	4 Consumption of fixed capital	K1K
3 236	3 738	3 943	3 448	3 362	5 Value added, net at basic prices (3-4)	B1NPH
<b>General government</b>						S13
<i>EUR 1 000 000, at current prices</i>						
28 756	29 525	30 824	32 190	34 445	1 Output at basic prices (2+3)	P1R
23 237	23 980	24 757	26 014	27 682	of which other non-market output	P13R
9 676	10 078	10 479	10 915	12 018	2 Intermediate consumption, at purchasers' prices	P2K
19 080	19 447	20 345	21 275	22 427	3 Value added, gross at basic prices (4+5)	B1GPH
2 761	2 847	3 091	3 251	3 327	4 Consumption of fixed capital	K1K
16 319	16 600	17 254	18 024	19 100	5 Value added, net at basic prices (6+7+8-9)	B1NPH
12 482	12 816	13 318	13 974	14 723	6 Wages and salaries	D11K
3 612	3 682	3 833	3 973	4 200	7 Employers' social contributions	D12K
32	35	34	32	33	8 Other taxes on production	D29K
					9 Other subsidies on production	D39R
193	67	69	45	144	10 Operating surplus	B2N
<i>EUR 1 000 000, at 2000 prices</i>						
30 418	30 602	30 824	31 218	32 518	1 Output at basic prices (2+3)	P1R
24 535	24 843	24 757	25 214	26 122	of which other non-market output	P13R
10 187	10 464	10 479	10 691	11 505	2 Intermediate consumption, at purchasers' prices	P2K
20 231	20 138	20 345	20 527	21 013	3 Value added, gross at basic prices (4+5)	B1GPH
3 021	3 026	3 091	3 142	3 210	4 Consumption of fixed capital	K1K
17 210	17 112	17 254	17 385	17 803	5 Value added, net at basic prices	B1NPH

# 2.2. Tuotanto ja tulonmuodostus toimialoittain

	1989	1990	1991	1992	1993	1994	1995	1996	1997
<b>Valtionhallinto</b>									
<i>1 000 000 euroa, käypiin hintoihin</i>									
1 Tuotos perushintaan (2+3)	5 936	6 790	7 668	8 042	7 779	8 346	8 643	8 965	9 192
josta muu markkinaton tuotos	5 137	5 879	6 723	7 004	6 590	6 877	7 087	7 324	7 666
2 Välituotekäyttö ostajanhintaan	1 825	2 152	2 490	2 805	2 802	3 321	3 517	3 718	3 880
3 Arvonlisäys, brutto perushintaan (4+5)	4 111	4 638	5 178	5 237	4 977	5 025	5 126	5 247	5 312
4 Kiinteän pääoman kumulinen	691	895	948	953	982	1 048	1 125	1 138	1 185
5 Arvonlisäys, netto perushintaan (6+7+8-9)	3 420	3 743	4 230	4 284	3 995	3 977	4 001	4 109	4 127
6 Palkat ja palkkiot	2 783	3 041	3 172	3 211	3 080	3 076	3 080	3 119	3 158
7 Työnantajan sosiaaliturvamaksut	621	671	1 051	1 069	910	901	836	837	841
8 Muut tuotantoverot									
9 Muut tuotantotukipalkkiot									
10 Toimintaylijäämä	16	31	7	4	5	0	85	153	128
<i>1 000 000 euroa, vuoden 2000 hintoihin</i>									
1 Tuotos perushintaan (2+3)	8 234	8 734	9 089	9 419	9 116	9 673	9 826	9 962	10 001
josta muu markkinaton tuotos	7 129	7 554	7 979	8 223	7 783	8 009	8 057	8 118	8 320
2 Välituotekäyttö ostajanhintaan	2 434	2 749	3 120	3 435	3 292	3 815	3 923	4 057	4 141
3 Arvonlisäys, brutto perushintaan (4+5)	5 800	5 985	5 969	5 984	5 824	5 858	5 903	5 905	5 860
4 Kiinteän pääoman kumulinen	919	1 081	1 123	1 160	1 195	1 230	1 256	1 279	1 310
5 Arvonlisäys, netto perushintaan	4 881	4 904	4 846	4 824	4 629	4 628	4 647	4 626	4 550
<b>Paikallishallinto</b>									
<i>1 000 000 euroa, käypiin hintoihin</i>									
1 Tuotos perushintaan (2+3)	12 906	14 536	15 717	15 584	14 984	15 109	16 082	17 084	17 868
josta muu markkinaton tuotos	10 426	11 784	12 621	12 326	12 002	12 061	12 805	13 494	14 087
2 Välituotekäyttö ostajanhintaan	3 749	4 226	4 484	4 403	4 324	4 339	4 496	4 775	5 192
3 Arvonlisäys, brutto perushintaan (4+5)	9 157	10 310	11 233	11 181	10 660	10 770	11 586	12 309	12 676
4 Kiinteän pääoman kumulinen	958	1 076	1 107	1 087	1 082	1 170	1 266	1 284	1 332
5 Arvonlisäys, netto perushintaan (6+7+8-9)	8 199	9 234	10 126	10 094	9 578	9 600	10 320	11 025	11 344
6 Palkat ja palkkiot	6 588	7 300	7 903	7 791	7 259	7 236	7 712	8 322	8 714
7 Työnantajan sosiaaliturvamaksut	1 598	1 920	2 216	2 296	2 306	2 351	2 596	2 688	2 568
8 Muut tuotantoverot							1	8	22
9 Muut tuotantotukipalkkiot									
10 Toimintaylijäämä	13	14	7	7	13	13	11	7	40
<i>1 000 000 euroa, vuoden 2000 hintoihin</i>									
1 Tuotos perushintaan (2+3)	18 538	19 048	19 273	18 656	17 780	17 686	18 094	18 720	19 518
josta muu markkinaton tuotos	15 002	15 472	15 472	14 730	14 196	14 083	14 369	14 748	15 359
2 Välituotekäyttö ostajanhintaan	4 959	5 269	5 347	5 138	4 951	4 936	5 046	5 237	5 599
3 Arvonlisäys, brutto perushintaan (4+5)	13 579	13 779	13 926	13 518	12 829	12 750	13 048	13 483	13 919
4 Kiinteän pääoman kumulinen	1 224	1 284	1 344	1 398	1 431	1 454	1 471	1 491	1 527
5 Arvonlisäys, netto perushintaan	12 355	12 495	12 582	12 120	11 398	11 296	11 577	11 992	12 392
<b>Sosiaaliturvarahastot</b>									
<i>1 000 000 euroa, käypiin hintoihin</i>									
1 Tuotos perushintaan (2+3)	474	532	590	576	561	628	627	648	664
josta muu markkinaton tuotos	371	435	477	468	464	508	503	537	545
2 Välituotekäyttö ostajanhintaan	178	210	235	220	224	279	265	268	269
3 Arvonlisäys, brutto perushintaan (4+5)	296	322	355	356	337	349	362	380	395
4 Kiinteän pääoman kumulinen	66	73	76	77	77	82	88	93	98
5 Arvonlisäys, netto perushintaan (6+7+8-9)	230	249	279	279	260	267	274	287	297
6 Palkat ja palkkiot	181	197	215	213	195	201	208	218	225
7 Työnantajan sosiaaliturvamaksut	47	50	62	64	63	64	63	66	68
8 Muut tuotantoverot									
9 Muut tuotantotukipalkkiot									
10 Toimintaylijäämä	2	2	2	2	2	2	3	3	4
<i>1 000 000 euroa, vuoden 2000 hintoihin</i>									
1 Tuotos perushintaan (2+3)	674	709	732	703	685	740	717	721	732
josta muu markkinaton tuotos	546	597	612	581	575	587	571	590	593
2 Välituotekäyttö ostajanhintaan	275	305	319	287	274	325	298	296	297
3 Arvonlisäys, brutto perushintaan (4+5)	399	404	413	416	411	415	419	425	435
4 Kiinteän pääoman kumulinen	87	89	93	96	98	100	106	110	114
5 Arvonlisäys, netto perushintaan	312	315	320	320	313	315	313	315	321

## 2.2. Production and generation of income by industry

1998	1999	2000	2001	2002*		Koodi/Code
<b>Central government</b>						<b>S1311</b>
<i>EUR 1 000 000, at current prices</i>						
9 616	9 606	9 800	9 887	10 571	1 Output at basic prices (2+3)	P1R
8 050	8 307	8 367	8 502	9 149	of which other non-market output	P13R
4 018	4 013	3 964	3 960	4 388	2 Intermediate consumption, at purchasers' prices	P2K
5 598	5 593	5 836	5 927	6 183	3 Value added, gross at basic prices (4+5)	B1GPH
1 240	1 227	1 317	1 345	1 370	4 Consumption of fixed capital	K1K
4 358	4 366	4 519	4 582	4 813	5 Value added, net at basic prices (6+7+8-9)	B1NPH
3 326	3 462	3 582	3 666	3 853	6 Wages and salaries	D11K
888	896	920	907	948	7 Employers' social contributions	D12K
					8 Other taxes on production	D29K
					9 Other subsidies on production	D39R
144	8	17	9	12	10 Operating surplus	B2N
<i>EUR 1 000 000, at 2000 prices</i>						
10 142	9 953	9 800	9 582	9 952	1 Output at basic prices (2+3)	P1R
8 474	8 608	8 367	8 250	8 616	of which other non-market output	P13R
4 195	4 136	3 964	3 897	4 210	2 Intermediate consumption, at purchasers' prices	P2K
5 947	5 817	5 836	5 685	5 742	3 Value added, gross at basic prices (4+5)	B1GPH
1 344	1 303	1 317	1 314	1 326	4 Consumption of fixed capital	K1K
4 603	4 514	4 519	4 371	4 416	5 Value added, net at basic prices	B1NPH
<b>Local government</b>						<b>S1313</b>
<i>EUR 1 000 000, at current prices</i>						
18 420	19 155	20 187	21 399	22 912	1 Output at basic prices (2+3)	P1R
14 600	15 068	15 754	16 781	17 759	of which other non-market output	P13R
5 358	5 737	6 144	6 558	7 202	2 Intermediate consumption, at purchasers' prices	P2K
13 062	13 418	14 043	14 841	15 710	3 Value added, gross at basic prices (4+5)	B1GPH
1 417	1 511	1 652	1 767	1 815	4 Consumption of fixed capital	K1K
11 645	11 907	12 391	13 074	13 895	5 Value added, net at basic prices (6+7+8-9)	B1NPH
8 918	9 105	9 473	10 027	10 571	6 Wages and salaries	D11K
2 650	2 713	2 838	2 985	3 164	7 Employers' social contributions	D12K
32	35	34	32	33	8 Other taxes on production	D29K
45	54	46	30	127	9 Other subsidies on production	D39R
					10 Operating surplus	B2N
<i>EUR 1 000 000, at 2000 prices</i>						
19 517	19 856	20 187	20 766	21 670	1 Output at basic prices (2+3)	P1R
15 452	15 606	15 754	16 269	16 788	of which other non-market output	P13R
5 672	5 986	6 144	6 409	6 895	2 Intermediate consumption, at purchasers' prices	P2K
13 845	13 870	14 043	14 357	14 775	3 Value added, gross at basic prices (4+5)	B1GPH
1 561	1 606	1 652	1 695	1 746	4 Consumption of fixed capital	K1K
12 284	12 264	12 391	12 662	13 029	5 Value added, net at basic prices	B1NPH
<b>Social security funds</b>						<b>S1314</b>
<i>EUR 1 000 000, at current prices</i>						
720	764	837	904	962	1 Output at basic prices (2+3)	P1R
587	605	636	731	774	of which other non-market output	P13R
300	328	371	397	428	2 Intermediate consumption, at purchasers' prices	P2K
420	436	466	507	534	3 Value added, gross at basic prices (4+5)	B1GPH
104	109	122	139	142	4 Consumption of fixed capital	K1K
316	327	344	368	392	5 Value added, net at basic prices (6+7+8-9)	B1NPH
238	249	263	281	299	6 Wages and salaries	D11K
74	73	75	81	88	7 Employers' social contributions	D12K
					8 Other taxes on production	D29K
					9 Other subsidies on production	D39R
4	5	6	6	5	10 Operating surplus	B2N
<i>EUR 1 000 000, at 2000 prices</i>						
759	793	837	870	896	1 Output at basic prices (2+3)	P1R
609	629	636	695	718	of which other non-market output	P13R
320	342	371	385	400	2 Intermediate consumption, at purchasers' prices	P2K
439	451	466	485	496	3 Value added, gross at basic prices (4+5)	B1GPH
116	117	122	133	138	4 Consumption of fixed capital	K1K
323	334	344	352	358	5 Value added, net at basic prices	B1NPH



# 2.2. Tuotanto ja tulonmuodostus toimialoittain

	1989	1990	1991	1992	1993	1994	1995	1996	1997
<b>Voittoa tavoittelemattomat yhteisöt</b>									
<i>1 000 000 euroa, käypiin hintoihin</i>									
1 Tuotos perushintaan (2+3)	2 570	2 820	2 981	3 054	3 096	3 173	3 340	3 538	3 744
josta muu markkinaton tuotos	1 519	1 702	1 754	1 791	1 803	1 843	1 945	2 049	2 171
2 Välituotekäyttö ostajanhintaan	1 054	1 129	1 184	1 204	1 232	1 267	1 320	1 410	1 464
3 Arvonlisäys, brutto perushintaan (4+5)	1 516	1 691	1 797	1 850	1 864	1 906	2 020	2 128	2 280
4 Kiinteän pääoman kuluminen	221	249	251	241	241	259	281	289	304
5 Arvonlisäys, netto perushintaan (6+7+8-9)	1 295	1 442	1 546	1 609	1 623	1 647	1 739	1 839	1 976
6 Palkat ja palkkiot	1 069	1 203	1 257	1 270	1 240	1 254	1 327	1 406	1 513
7 Työnantajan sosiaaliturvamaksut	253	271	308	338	370	384	400	411	435
8 Muut tuotantoverot									
9 Muut tuotantotukipalkkiot									
10 Toimintaylijäämä	-27	-32	-19	1	13	9	12	22	28
<i>1 000 000 euroa, vuoden 2000 hintoihin</i>									
1 Tuotos perushintaan (2+3)	3 570	3 643	3 610	3 654	3 614	3 615	3 738	3 912	4 057
josta muu markkinaton tuotos	2 127	2 185	2 104	2 129	2 100	2 080	2 161	2 262	2 350
2 Välituotekäyttö ostajanhintaan	1 401	1 417	1 428	1 427	1 429	1 452	1 483	1 542	1 576
3 Arvonlisäys, brutto perushintaan (4+5)	2 169	2 226	2 182	2 227	2 185	2 163	2 255	2 370	2 481
4 Kiinteän pääoman kuluminen	272	288	297	311	321	330	336	343	354
5 Arvonlisäys, netto perushintaan	1 897	1 938	1 885	1 916	1 864	1 833	1 919	2 027	2 127

## Toimialat yhteensä = sektorit yhteensä<sup>3)</sup>

	1989	1990	1991	1992	1993	1994	1995	1996	1997
<i>1 000 000 euroa, käypiin hintoihin</i>									
1 Tuotos perushintaan	147 254	156 394	148 082	143 289	147 203	158 222	173 780	181 505	197 375
josta muu markkinaton tuotos	17 453	19 800	21 575	21 589	20 859	21 289	22 340	23 404	24 469
2 Välituotekäyttö ostajanhintaan	76 097	80 240	75 342	72 138	74 895	81 658	90 752	95 773	105 064
3 Arvonlisäys, brutto perushintaan (1-2)	71 157	76 154	72 740	71 151	72 308	76 564	83 028	85 732	92 311
4 Kiinteän pääoman kuluminen	14 079	15 809	16 388	16 381	16 695	17 069	17 296	17 571	18 211
5 Arvonlisäys, netto perushintaan (3-4)	57 078	60 345	56 352	54 770	55 613	59 495	65 732	68 161	74 100
6 Palkat ja palkkiot	36 305	39 086	39 048	36 868	34 586	34 754	37 037	38 903	41 105
7 Työnantajan sosiaaliturvamaksut	8 632	9 995	10 169	9 644	9 331	9 942	10 446	10 598	10 990
8 Muut tuotantoverot	116	135	141	133	144	155	138	192	220
9 Muut tuotantotukipalkkiot	1 064	1 151	1 377	1 526	1 472	1 312	1 914	1 534	1 535
10 Toimintaylijäämä / sekatulo (5-6-7-8+9)	13 089	12 280	8 371	9 651	13 024	15 956	20 025	20 002	23 320
<i>1 000 000 euroa, vuoden 2000 hintoihin</i>									
1 Tuotos perushintaan	189 405	190 962	176 766	171 300	172 545	183 519	191 674	199 428	212 674
josta muu markkinaton tuotos	24 804	25 808	26 167	25 663	24 654	24 759	25 158	25 718	26 622
2 Välituotekäyttö ostajanhintaan	97 557	98 878	90 761	88 365	90 215	97 349	102 587	106 754	114 225
3 Arvonlisäys, brutto perushintaan (1-2)	91 848	92 084	86 005	82 935	82 330	86 170	89 087	92 674	98 449
4 Kiinteän pääoman kuluminen	17 860	18 719	19 348	19 724	19 899	19 930	19 939	20 084	20 288
5 Arvonlisäys, netto perushintaan (3-4)	73 988	73 365	66 657	63 211	62 431	66 240	69 148	72 590	78 161

<sup>3)</sup> Sisältää välilliset rahoituspalvelut (jakamaton FISIM)

# 2.2. Production and generation of income by industry

1998	1999	2000	2001	2002*		Koodi/Code
<b>Non-profit institutions</b>						<b>S15</b>
<i>EUR 1 000 000, at current prices</i>						
4 065	4 413	4 722	5018	5 253	1 Output at basic prices (2+3)	P1R
2 361	2 561	2 712	2 883	2 982	of which other non-market output	P13R
1 575	1 737	1 864	1955	2 037	2 Intermediate consumption, at purchasers' prices	P2K
2 490	2 676	2 858	3063	3 216	3 Value added, gross at basic prices (4+5)	B1GPH
327	354	382	410	416	4 Consumption of fixed capital	K1K
2 163	2 322	2 476	2653	2 800	5 Value added, net at basic prices (6+7+8-9)	B1NPH
1 654	1 787	1 908	2043	2 163	6 Wages and salaries	D11K
479	511	539	570	577	7 Employers' social contributions	D12K
					8 Other taxes on production	D29K
					9 Other subsidies on production	D39R
30	24	29	40	60	10 Operating surplus	B2N
<i>EUR 1 000 000, at 2000 prices</i>						
4 300	4 576	4 722	4866	5 001	1 Output at basic prices (2+3)	P1R
2 497	2 658	2 712	2 794	2 843	of which other non-market output	P13R
1 667	1 807	1 864	1907	1 952	2 Intermediate consumption, at purchasers' prices	P2K
2 633	2 769	2 858	2959	3 049	3 Value added, gross at basic prices (4+5)	B1GPH
363	374	382	394	406	4 Consumption of fixed capital	K1K
2 270	2 395	2 476	2565	2 643	5 Value added, net at basic prices	B1NPH
<b>Industries total = sectors total<sup>3)</sup></b>						<b>S1</b>
<i>EUR 1 000 000, at current prices</i>						
212 467	222 880	250 018	256 851	261 761	1 Output at basic prices	P1R
25 598	26 541	27 469	28 897	30 664	of which other non-market output	P13R
111 903	119 439	136 963	138 745	140 217	2 Intermediate consumption, at purchasers' prices	P2K
100 564	103 441	113 055	118 106	121 544	3 Value added, gross at basic prices (1-2)	B1GPH
19 120	19 846	21 187	22 348	22 585	4 Consumption of fixed capital	K1K
81 444	83 595	91 868	95 758	98 959	5 Value added, net at basic prices (3-4)	B1NPH
44 037	46 172	49 423	52 635	54 392	6 Wages and salaries	D11K
12 020	12 536	12 938	13 846	14 053	7 Employers' social contributions	D12K
250	269	270	298	310	8 Other taxes on production	D29K
1 614	1 659	1 771	1 757	1 746	9 Other subsidies on production	D39R
26 751	26 277	31 008	30 736	31 950	10 Operating surplus / mixed income (5-6-7-8+9)	B2N/B3N
<i>EUR 1 000 000, at 2000 prices</i>						
224 533	234 612	250 018	252 560	258 291	1 Output at basic prices	P1R
27 032	27 501	27 469	28 008	28 965	of which other non-market output	P13R
121 337	127 753	136 963	138 119	141 347	2 Intermediate consumption, at purchasers' prices	P2K
103 196	106 859	113 055	114 441	116 944	3 Value added, gross at basic prices (1-2)	B1GPH
20 562	20 862	21 187	21 615	22 087	4 Consumption of fixed capital	K1K
82 634	85 997	91 868	92 826	94 857	5 Value added, net at basic prices (3-4)	B1NPH

<sup>3)</sup> Including financial intermediation services indirectly measured (undivided FISIM)

# 2.3. Kiinteän pääoman bruttomuodostus toimialoittain

1 000 000 euroa	1989	1990	1991	1992	1993	1994	1995	1996	1997
<b>A Maa-, metsä- ja riistatalous</b>									
käypiin hintoihin	1 442	1 425	1 087	867	803	834	918	853	1 068
vuoden 2000 hintoihin	1 678	1 548	1 170	929	837	873	1 000	942	1 151
<b>010, 014 Maatalous ja siihen liittyvät palvelut</b>									
käypiin hintoihin	929	947	704	491	474	469	517	541	689
vuoden 2000 hintoihin	998	951	714	487	456	447	548	595	737
<b>02 Metsätalous ja siihen liittyvät palvelut</b>									
käypiin hintoihin	513	478	383	376	329	365	401	312	379
vuoden 2000 hintoihin	680	597	456	442	381	426	452	347	414
<b>015 Metsästys ja riistanhoito</b>									
käypiin hintoihin									
vuoden 2000 hintoihin									
<b>B Kalatalous</b>									
käypiin hintoihin	9	10	9	7	7	7	7	4	4
vuoden 2000 hintoihin	13	14	13	9	8	9	8	5	5
<b>C, D, E Koko teollisuus</b>									
käypiin hintoihin	5 007	4 937	4 010	3 519	3 122	3 484	4 330	4 612	4 907
vuoden 2000 hintoihin	6 773	6 122	4 854	4 124	3 498	3 888	4 832	5 043	5 165
<b>C Mineraalien kaivu</b>									
käypiin hintoihin	96	88	61	55	54	66	89	92	76
vuoden 2000 hintoihin	126	109	70	65	60	74	100	99	81
<b>D Teollisuus</b>									
käypiin hintoihin	4 010	4 025	3 033	2 709	2 383	2 574	3 483	3 774	3 920
vuoden 2000 hintoihin	5 473	5 011	3 710	3 189	2 667	2 865	3 882	4 114	4 095
<b>DA Elintarvikkeiden, juomien ja tupakan valmistus</b>									
käypiin hintoihin	390	427	372	496	290	279	340	355	331
vuoden 2000 hintoihin	515	507	440	592	339	319	391	404	363
<b>DB, DC Tekstiilien, vaatteiden, nahan ja nahkatuotteiden valmistus</b>									
käypiin hintoihin	75	78	35	30	42	34	61	39	60
vuoden 2000 hintoihin	106	95	43	33	45	35	67	42	64
<b>DD Puutavaran ja puutuotteiden valmistus</b>									
käypiin hintoihin	252	252	192	144	148	167	201	131	201
vuoden 2000 hintoihin	324	302	226	160	162	179	217	141	213
<b>DE Massan, paperin, paperituotteiden valmistus, kustannustoiminta</b>									
<b>21 Massan, paperin ja paperituotteiden valmistus</b>									
käypiin hintoihin	1 270	1 271	1 025	812	696	614	764	1 393	915
vuoden 2000 hintoihin	1 822	1 609	1 251	968	795	695	865	1 505	962
<b>22 Kustantaminen ja painaminen</b>									
käypiin hintoihin	217	267	199	187	125	159	151	148	218
vuoden 2000 hintoihin	355	386	291	270	173	219	205	177	241
<b>DF Öljytuotteiden, koksen ja ydinpoltoaineen valmistus</b>									
käypiin hintoihin	108	52	107	122	95	25	45	46	148
vuoden 2000 hintoihin	104	49	103	110	81	23	40	44	137
<b>DG Kemikaalien ja kemiallisten tuotteiden valmistus</b>									
käypiin hintoihin	328	296	180	193	217	226	386	208	327
vuoden 2000 hintoihin	318	268	167	178	194	205	345	193	308
<b>DH Kumi- ja muovituotteiden valmistus</b>									
käypiin hintoihin	86	98	65	44	58	87	101	104	119
vuoden 2000 hintoihin	137	146	96	64	80	119	137	125	131
<b>DI Ei-metallisten mineraalituotteiden valmistus</b>									
käypiin hintoihin	156	201	83	57	59	88	86	62	91
vuoden 2000 hintoihin	236	280	115	78	78	115	109	72	101

## 2.3. Gross fixed capital formation by industry

1998	1999	2000	2001	2002*	EUR 1 000 000	Koodi/Code
<b>A Agriculture, forestry and hunting</b>						
1 196	1 209	1 218	1 323	1 332	at current prices	P51
1 266	1 255	1 218	1 291	1 271	at 2000 prices	P51
<b>010, 014 Agriculture and related service activities</b>						
843	865	851	944	985	at current prices	P51
895	896	851	920	935	at 2000 prices	P51
<b>02 Forestry, logging and related service activities</b>						
353	344	367	379	347	at current prices	P51
371	359	367	371	336	at 2000 prices	P51
<b>015 Hunting, trapping and game propagation</b>						
					at current prices	P51
					at 2000 prices	P51
<b>B Fishing</b>						
3	4	4	3	4	at current prices	P51
3	4	4	3	4	at 2000 prices	P51
<b>C, D, E Total manufacturing</b>						
5 050	4 591	4 740	5 702	5 044	at current prices	P51
5 217	4 717	4 740	5 570	4 924	at 2000 prices	P51
<b>C Mining and quarrying</b>						
93	113	124	143	124	at current prices	P51
95	115	124	140	120	at 2000 prices	P51
<b>D Manufacturing</b>						
4 201	3 770	3 754	4 612	3 997	at current prices	P51
4 312	3 857	3 754	4 507	3 914	at 2000 prices	P51
<b>DA Manufacture of food products, beverages and tobacco</b>						
361	349	348	417	446	at current prices	P51
387	364	348	400	427	at 2000 prices	P51
<b>DB, DC Manufacture of textiles, textile products, leather and leather products</b>						
58	40	44	55	47	at current prices	P51
62	41	44	52	45	at 2000 prices	P51
<b>DD Manufacture of wood and wood products</b>						
274	273	279	259	234	at current prices	P51
282	279	279	253	232	at 2000 prices	P51
<b>DE Manufacture of pulp, paper and paper products, publishing and printing</b>						
<b>21 Manufacture of pulp, paper and paper products</b>						
986	691	686	1 333	583	at current prices	P51
1 017	714	686	1 320	577	at 2000 prices	P51
<b>22 Publishing and printing</b>						
239	212	184	187	122	at current prices	P51
247	217	184	183	120	at 2000 prices	P51
<b>DF Manufacture of refined petroleum products, coke and nuclear fuel</b>						
43	99	63	123	42	at current prices	P51
43	101	63	120	41	at 2000 prices	P51
<b>DG Manufacture of chemicals and chemical products</b>						
314	298	211	250	411	at current prices	P51
309	299	211	242	400	at 2000 prices	P51
<b>DH Manufacture of rubber and plastic products</b>						
192	169	131	132	113	at current prices	P51
197	173	131	129	110	at 2000 prices	P51
<b>DI Manufacture of other non-metallic mineral products</b>						
127	141	130	115	120	at current prices	P51
134	145	130	113	117	at 2000 prices	P51

## 2.3. Kiinteän pääoman bruttomuodostus toimialoittain

1 000 000 euroa	1989	1990	1991	1992	1993	1994	1995	1996	1997
<b>DJ Metallien jalostus ja metallituotteiden valmistus</b>									
<b>27 Metallien jalostus</b>									
käypiin hintoihin	245	202	175	122	124	146	375	392	449
vuoden 2000 hintoihin	399	295	255	164	159	185	480	462	493
<b>28 Metallituotteiden valmistus</b>									
käypiin hintoihin	197	177	110	64	52	66	122	120	192
vuoden 2000 hintoihin	289	246	155	85	67	83	153	140	209
<b>DK Koneiden ja laitteiden valmistus</b>									
käypiin hintoihin	308	319	220	157	135	175	276	273	293
vuoden 2000 hintoihin	467	448	303	208	172	221	347	317	323
<b>DL Sähkötekniisten tuotteiden ja optisten laitteiden valmistus</b>									
käypiin hintoihin	192	208	130	175	215	348	435	372	414
vuoden 2000 hintoihin	191	198	123	168	197	308	386	362	390
<b>DM Kulkuneuvojen valmistus</b>									
käypiin hintoihin	93	107	93	55	104	123	92	89	96
vuoden 2000 hintoihin	105	110	95	56	104	124	92	88	94
<b>DN Muu valmistus ja kierrätys</b>									
käypiin hintoihin	93	70	47	51	23	37	48	42	66
vuoden 2000 hintoihin	105	72	47	55	21	35	48	42	66
<b>E Sähkö-, kaasu- ja vesihuolto</b>									
käypiin hintoihin	901	824	916	755	685	844	758	746	911
vuoden 2000 hintoihin	1 174	1 002	1 074	870	771	949	850	830	989
<b>F Rakentaminen</b>									
käypiin hintoihin	456	460	356	124	57	170	260	276	346
vuoden 2000 hintoihin	604	577	423	137	58	181	289	296	363
<b>4501 Talonrakentaminen</b>									
käypiin hintoihin	210	231	164	18	-8	72	127	135	182
vuoden 2000 hintoihin	286	301	200	23	-9	82	144	146	194
<b>4502 Maa- ja vesirakentaminen</b>									
käypiin hintoihin	228	210	187	111	66	90	120	133	148
vuoden 2000 hintoihin	293	250	218	120	69	91	131	141	153
<b>4509 Rakennuspalvelutoiminta</b>									
käypiin hintoihin	18	19	5	-5	-1	8	13	8	16
vuoden 2000 hintoihin	25	26	5	-6	-2	8	14	9	16
<b>G Kauppa</b>									
käypiin hintoihin	1 988	1 983	1 547	1 267	984	521	750	908	1 106
vuoden 2000 hintoihin	2 284	2 146	1 681	1 381	1 034	574	833	1 014	1 201
<b>50 Moottoriajoneuvojen kauppa, korjaus ja huolto; huoltamot</b>									
käypiin hintoihin	355	356	260	193	135	105	106	111	165
vuoden 2000 hintoihin	400	377	279	209	142	113	118	123	179
<b>51 Tukku- ja agentuurikauppa ja agentuuritoiminta</b>									
käypiin hintoihin	1 036	1 033	828	661	484	269	327	523	592
vuoden 2000 hintoihin	1 201	1 131	906	732	522	305	359	588	642
<b>52 Vähittäiskauppa; kotitalousesineiden korjaus</b>									
käypiin hintoihin	597	594	459	413	365	147	317	274	349
vuoden 2000 hintoihin	683	638	496	440	370	156	356	303	380
<b>H Majoitus- ja ravitsemistoiminta</b>									
käypiin hintoihin	311	269	226	113	65	77	85	103	134
vuoden 2000 hintoihin	333	278	239	124	73	84	95	113	144
<b>I Kuljetus, varastointi ja tietoliikenne</b>									
käypiin hintoihin	2 573	2 681	2 155	2 218	2 129	2 174	2 426	2 434	2 859
vuoden 2000 hintoihin	3 439	3 428	2 625	2 786	2 549	2 461	2 655	2 666	3 072

## 2.3. Gross fixed capital formation by industry

1998	1999	2000	2001	2002*	EUR 1 000 000	Koodi/Code
<b>DJ Manufacture of basic metals and fabricated metal products</b>						
<b>27 Manufacture of basic metals</b>						
326	188	287	256	577	at current prices	P51
336	192	287	250	567	at 2000 prices	P51
<b>28 Manufacture of fabricated metal products</b>						
251	210	231	263	230	at current prices	P51
261	215	231	256	226	at 2000 prices	P51
<b>DK Manufacture of machinery and equipment n.e.c.</b>						
278	242	246	253	216	at current prices	P51
291	248	246	246	212	at 2000 prices	P51
<b>DL Manufacture of electrical and optical equipment</b>						
544	686	744	786	713	at current prices	P51
533	695	744	765	700	at 2000 prices	P51
<b>DM Manufacture of transport equipment</b>						
138	111	99	119	83	at current prices	P51
141	112	99	116	81	at 2000 prices	P51
<b>DN Manufacturing n.e.c. and recycling</b>						
70	61	71	64	60	at current prices	P51
72	62	71	62	59	at 2000 prices	P51
<b>E Electricity, gas and water supply</b>						
756	708	862	947	923	at current prices	P51
810	745	862	923	890	at 2000 prices	P51
<b>F Construction</b>						
339	450	501	467	475	at current prices	P51
352	465	501	459	467	at 2000 prices	P51
<b>4501 Building of complete constructions or parts thereof</b>						
150	228	254	230	234	at current prices	P51
158	236	254	226	230	at 2000 prices	P51
<b>4502 Civil engineering</b>						
169	194	218	202	207	at current prices	P51
174	201	218	198	203	at 2000 prices	P51
<b>4509 Construction service activities</b>						
20	28	29	35	34	at current prices	P51
20	28	29	35	34	at 2000 prices	P51
<b>G Trade</b>						
1 160	1 233	1 214	1 227	1 253	at current prices	P51
1 228	1 294	1 214	1 198	1 219	at 2000 prices	P51
<b>50 Sale, repair and maintenance of motor vehicles; service stations</b>						
181	201	159	173	176	at current prices	P51
192	209	159	170	172	at 2000 prices	P51
<b>51 Wholesale trade and commission trade</b>						
596	598	619	615	624	at current prices	P51
632	626	619	601	608	at 2000 prices	P51
<b>52 Retail trade; repair of household goods</b>						
383	434	436	439	453	at current prices	P51
404	459	436	427	439	at 2000 prices	P51
<b>H Hotels and restaurants</b>						
151	145	130	119	150	at current prices	P51
157	151	130	116	145	at 2000 prices	P51
<b>I Transport, storage and communication</b>						
3 243	3 311	3 047	3 413	3 159	at current prices	P51
3 440	3 497	3 047	3 364	3 105	at 2000 prices	P51

## 2.3. Kiinteän pääoman bruttomuodostus toimialoittain

1 000 000 euroa	1989	1990	1991	1992	1993	1994	1995	1996	1997
<b>IA Kuljetus ja varastointi</b>									
<b>60 Maaliikenne</b>									
käypiin hintoihin	720	550	376	301	271	368	586	587	638
vuoden 2000 hintoihin	898	633	419	335	287	396	627	627	675
<b>61 Vesiliikenne</b>									
käypiin hintoihin	294	250	36	317	303	67	-5	-13	227
vuoden 2000 hintoihin	548	450	67	516	392	86	-6	-16	226
<b>62 Ilmailiikenne</b>									
käypiin hintoihin	149	216	134	45	137	140	69	101	66
vuoden 2000 hintoihin	225	339	230	69	181	183	91	128	78
<b>63 Liikennettä palveleva toiminta</b>									
käypiin hintoihin	859	1 095	1 102	1 100	969	1 115	1 178	1 104	1 226
vuoden 2000 hintoihin	1 169	1 403	1 377	1 399	1 236	1 316	1 332	1 250	1 363
<b>YRITYKSET JA KOTITALOUDET</b>									
käypiin hintoihin	126	147	114	131	114	149	227	180	183
vuoden 2000 hintoihin	148	161	127	143	128	165	258	204	204
<b>JULKISYHTEISÖT</b>									
käypiin hintoihin	726	940	982	963	848	959	947	921	1 038
vuoden 2000 hintoihin	1 010	1 231	1 241	1 248	1 098	1 142	1 069	1 043	1 153
<b>VOITTOA TAVOITTELEMATTOMAT YHTEISÖT</b>									
käypiin hintoihin	7	8	6	6	7	7	4	3	5
vuoden 2000 hintoihin	11	11	9	8	10	9	5	3	6
<b>641 Posti- ja kuriiritoiminta</b>									
käypiin hintoihin	57	64	47	30	48	45	40	38	57
vuoden 2000 hintoihin	66	74	53	33	53	45	42	41	62
<b>642 Teleliikenne</b>									
käypiin hintoihin	494	506	460	425	401	439	558	617	645
vuoden 2000 hintoihin	533	529	479	434	400	435	569	636	668
<b>J Rahoitus- ja vakuutustoiminta</b>									
käypiin hintoihin	544	481	465	423	-7	408	54	179	84
vuoden 2000 hintoihin	730	601	566	501	-63	509	69	199	88
<b>65 Rahoitustoiminta</b>									
käypiin hintoihin	434	267	304	181	-38	310	-95	73	15
vuoden 2000 hintoihin	581	353	380	221	-101	388	-109	76	8
<b>66 Vakuutustoiminta</b>									
käypiin hintoihin	102	204	154	234	26	99	141	98	60
vuoden 2000 hintoihin	139	236	177	271	33	122	169	114	69
<b>67 Rahoitusta ja vakuutusta palveleva toiminta</b>									
käypiin hintoihin	8	10	7	8	5	-1	8	8	9
vuoden 2000 hintoihin	10	12	9	9	5	-1	9	9	11
<b>K Kiinteistö- ja liike-elämän palvelut</b>									
käypiin hintoihin	9 698	9 791	7 534	5 182	4 455	3 922	4 831	5 127	6 344
vuoden 2000 hintoihin	11 903	11 224	8 911	6 834	6 308	5 132	5 881	6 296	7 593
<b>YRITYKSET JA KOTITALOUDET</b>									
käypiin hintoihin	8 796	8 883	6 529	4 297	3 640	3 245	4 120	4 275	5 362
vuoden 2000 hintoihin	10 783	10 173	7 713	5 663	5 150	4 240	5 012	5 249	6 418
<b>JULKISYHTEISÖT</b>									
käypiin hintoihin	115	111	138	135	114	129	112	154	190
vuoden 2000 hintoihin	145	127	159	165	149	157	123	171	211
<b>VOITTOA TAVOITTELEMATTOMAT YHTEISÖT</b>									
käypiin hintoihin	207	184	179	136	159	115	120	126	196
vuoden 2000 hintoihin	260	217	216	184	230	155	149	157	240
<b>KA Kiinteistöalan palvelut</b>									
<b>7021 Asuntojen omistus ja vuokraus</b>									
käypiin hintoihin	6 715	6 711	5 442	4 032	3 412	3 424	3 596	3 818	4 812
vuoden 2000 hintoihin	8 440	7 922	6 556	5 451	4 956	4 624	4 502	4 815	5 891

## 2.3. Gross fixed capital formation by industry

1998	1999	2000	2001	2002*	EUR 1 000 000	Koodi/Code
<b>IA Transport and storage</b>						
<b>60 Land transport</b>						
734	722	669	717	697	at current prices	P51
761	741	669	701	670	at 2000 prices	P51
<b>61 Water transport</b>						
202	109	24	184	84	at current prices	P51
197	125	24	180	86	at 2000 prices	P51
<b>62 Air transport</b>						
124	272	141	204	47	at current prices	P51
140	301	141	196	44	at 2000 prices	P51
<b>63 Supporting and auxiliary transport activities</b>						
1 440	1 314	1 245	1 344	1 472	at current prices	P51
1 574	1 403	1 245	1 315	1 416	at 2000 prices	P51
<b>NON-FINANCIAL CORPORATIONS AND HOUSEHOLDS</b>						
260	264	260	230	241	at current prices	S111+S14 P51
283	276	260	228	240	at 2000 prices	P51
<b>GENERAL GOVERNMENT</b>						
1 176	1 047	980	1 107	1 224	at current prices	S13 P51
1 287	1 124	980	1 080	1 169	at 2000 prices	P51
<b>NON-PROFIT INSTITUTIONS</b>						
4	3	5	7	7	at current prices	S15 P51
4	3	5	7	7	at 2000 prices	P51
<b>641 Post and courier activities</b>						
81	70	80	55	49	at current prices	P51
87	72	80	55	50	at 2000 prices	P51
<b>642 Telecommunications</b>						
662	824	888	909	810	at current prices	P51
681	855	888	917	839	at 2000 prices	P51
<b>J Financial intermediation and insurance</b>						
324	379	545	512	716	at current prices	P51
365	414	545	497	725	at 2000 prices	P51
<b>65 Financial intermediation</b>						
187	217	320	362	539	at current prices	P51
210	237	320	351	542	at 2000 prices	P51
<b>66 Insurance</b>						
129	152	203	149	172	at current prices	P51
146	167	203	145	178	at 2000 prices	P51
<b>67 Activities auxiliary to financial intermediation and insurance</b>						
8	10	22	1	5	at current prices	P51
9	10	22	1	5	at 2000 prices	P51
<b>K Real estate and business activities</b>						
7 888	9 033	10 932	11 282	10 485	at current prices	P51
8 837	9 642	10 932	10 698	10 238	at 2000 prices	P51
<b>NON-FINANCIAL CORPORATIONS AND HOUSEHOLDS</b>						
7 020	8 227	9 990	10 367	9 643	at current prices	S111+S14 P51
7 863	8 781	9 990	9 827	9 410	at 2000 prices	P51
<b>GENERAL GOVERNMENT</b>						
125	71	61	57	108	at current prices	S13 P51
133	74	61	57	108	at 2000 prices	P51
<b>NON-PROFIT INSTITUTIONS</b>						
177	201	177	163	190	at current prices	S15 P51
200	215	177	155	187	at 2000 prices	P51
<b>KA Real estate activities</b>						
<b>7021 Letting and operation of dwellings</b>						
5 616	6 403	7 101	6 697	6 592	at current prices	P51
6 374	6 875	7 101	6 349	6 478	at 2000 prices	P51



## 2.3. Kiinteän pääoman bruttomuodostus toimialoittain

1 000 000 euroa	1989	1990	1991	1992	1993	1994	1995	1996	1997
<b>701, 7022, 703 Muu kiinteistötoiminta</b>									
käypiin hintoihin	2 440	2 559	1 693	778	743	147	779	748	920
vuoden 2000 hintoihin	2 908	2 798	1 963	1 017	1 064	180	933	914	1 088
<b>KB Liike-elämää palveleva toiminta</b>									
käypiin hintoihin	543	521	399	372	300	351	456	561	612
vuoden 2000 hintoihin	555	504	392	366	288	328	446	567	614
<b>siitä 72 Tietojenkäsittelypalvelu</b>									
käypiin hintoihin	101	91	72	97	94	69	114	121	142
vuoden 2000 hintoihin	90	80	62	86	82	67	111	122	143

### L Hallinto, pakollinen sosiaalivakuutus

käypiin hintoihin	509	629	645	597	490	636	523	598	782
vuoden 2000 hintoihin	639	743	768	743	627	772	585	663	883

### M Koulutus

käypiin hintoihin	588	703	668	587	534	528	578	593	686
vuoden 2000 hintoihin	708	795	779	721	680	642	641	673	771
<b>YRITYKSET JA KOTITALOUDET</b>									
käypiin hintoihin	27	33	23	22	20	22	26	26	28
vuoden 2000 hintoihin	36	40	28	26	22	23	29	29	29
<b>JULKISYHTEISÖT</b>									
käypiin hintoihin	531	638	615	527	470	477	531	548	631
vuoden 2000 hintoihin	637	721	718	649	600	586	588	622	711
<b>VOITTOA TAVOITTELEMATTOMAT YHTEISÖT</b>									
käypiin hintoihin	30	32	30	38	44	29	21	19	27
vuoden 2000 hintoihin	35	34	33	46	58	33	24	22	31

### N Terveystenhoito- ja sosiaalipalvelut

käypiin hintoihin	593	705	661	617	441	428	479	539	583
vuoden 2000 hintoihin	736	818	791	788	591	537	561	624	664
<b>851, 852 Terveystenhoito- ja eläinlääkintäpalvelut</b>									
käypiin hintoihin	364	435	407	361	261	265	298	317	371
vuoden 2000 hintoihin	447	504	484	454	342	327	343	358	415
<b>YRITYKSET JA KOTITALOUDET</b>									
käypiin hintoihin	36	44	45	36	24	39	42	43	52
vuoden 2000 hintoihin	43	51	51	41	30	45	45	45	54
<b>JULKISYHTEISÖT</b>									
käypiin hintoihin	306	367	336	301	211	203	230	244	296
vuoden 2000 hintoihin	376	425	402	383	278	254	268	277	334
<b>VOITTOA TAVOITTELEMATTOMAT YHTEISÖT</b>									
käypiin hintoihin	22	24	26	24	26	23	26	30	23
vuoden 2000 hintoihin	28	28	31	30	34	28	30	36	27
<b>853 Sosiaalipalvelut</b>									
käypiin hintoihin	229	270	254	256	180	163	181	222	212
vuoden 2000 hintoihin	289	314	307	334	249	210	218	266	249
<b>YRITYKSET JA KOTITALOUDET</b>									
käypiin hintoihin		2	2	2	2	5	7	8	8
vuoden 2000 hintoihin	1	3	3	3	4	5	8	9	9
<b>JULKISYHTEISÖT</b>									
käypiin hintoihin	202	238	205	187	123	115	126	168	160
vuoden 2000 hintoihin	255	278	248	246	171	151	152	202	188
<b>VOITTOA TAVOITTELEMATTOMAT YHTEISÖT</b>									
käypiin hintoihin	27	30	47	67	55	43	48	46	44
vuoden 2000 hintoihin	33	33	56	85	74	54	58	55	52

## 2.3. Gross fixed capital formation by industry

1998	1999	2000	2001	2002*	EUR 1 000 000	Koodi/Code
<b>701, 702, 703 Other real estate activities</b>						
1 565	1 839	2 939	3 698	2 918	at current prices	P51
1 746	1 952	2 939	3 465	2 784	at 2000 prices	P51
<b>KB Business activities</b>						
707	791	892	887	975	at current prices	P51
717	815	892	884	976	at 2000 prices	P51
<b>of which 72 Computer and related activities</b>						
177	230	247	303	262	at current prices	P51
179	237	247	301	262	at 2000 prices	P51
<b>L Administration, compulsory social security</b>						
719	942	959	1 053	986	at current prices	P51
773	992	959	1 021	965	at 2000 prices	P51
<b>M Education</b>						
703	668	694	813	906	at current prices	P51
763	702	694	783	879	at 2000 prices	P51
<b>NON-FINANCIAL CORPORATIONS AND HOUSEHOLDS</b>						
33	33	42	38	54	at current prices	P51
35	35	42	37	53	at 2000 prices	P51
<b>GENERAL GOVERNMENT</b>						
635	592	614	730	799	at current prices	P51
688	621	614	703	776	at 2000 prices	P51
<b>NON-PROFIT INSTITUTIONS</b>						
35	43	38	45	53	at current prices	P51
40	46	38	43	50	at 2000 prices	P51
<b>N Health and social work</b>						
564	612	705	814	904	at current prices	P51
615	649	705	783	871	at 2000 prices	P51
<b>851, 852 Human health and veterinary activities</b>						
355	377	437	504	598	at current prices	P51
383	397	437	487	577	at 2000 prices	P51
<b>NON-FINANCIAL CORPORATIONS AND HOUSEHOLDS</b>						
61	68	85	91	105	at current prices	P51
65	71	85	90	102	at 2000 prices	P51
<b>GENERAL GOVERNMENT</b>						
270	285	312	368	439	at current prices	P51
291	301	312	354	423	at 2000 prices	P51
<b>NON-PROFIT INSTITUTIONS</b>						
24	24	40	45	54	at current prices	P51
27	25	40	43	52	at 2000 prices	P51
<b>853 Social work activities</b>						
209	235	268	310	306	at current prices	P51
232	252	268	296	294	at 2000 prices	P51
<b>NON-FINANCIAL CORPORATIONS AND HOUSEHOLDS</b>						
12	15	17	22	31	at current prices	P51
13	16	17	21	30	at 2000 prices	P51
<b>GENERAL GOVERNMENT</b>						
157	165	182	208	207	at current prices	P51
174	177	182	199	199	at 2000 prices	P51
<b>NON-PROFIT INSTITUTIONS</b>						
40	55	69	80	68	at current prices	P51
45	59	69	76	65	at 2000 prices	P51

## 2.3. Kiinteän pääoman bruttomuodostus toimialoitain

1 000 000 euroa	1989	1990	1991	1992	1993	1994	1995	1996	1997
<b>O Muut yhteiskunnalliset ja henkilökohtaiset palvelut</b>									
käypiin hintoihin	987	1 165	1 158	939	773	701	769	899	1 027
vuoden 2000 hintoihin	1 188	1 305	1 288	1 089	891	800	857	1 001	1 130
<b>YRITYKSET JA KOTITALOUDET</b>									
käypiin hintoihin	543	684	668	567	533	482	515	558	612
vuoden 2000 hintoihin	657	766	730	636	585	531	564	604	652
<b>JULKISYHTEISÖT</b>									
käypiin hintoihin	276	297	292	212	130	130	149	206	259
vuoden 2000 hintoihin	328	327	322	246	160	158	172	237	295
<b>VOITTOA TAVOITTELEMATTOMAT YHTEISÖT</b>									
käypiin hintoihin	168	184	198	160	110	89	105	135	156
vuoden 2000 hintoihin	203	212	236	207	146	111	121	160	183

### P Kotitalouspalvelut

käypiin hintoihin  
vuoden 2000 hintoihin

### Yksityiset palvelut yhteensä (G+H+I+J+K+M+N+O+P)

käypiin hintoihin	15 123	15 184	11 844	9 019	7 478	6 746	7 877	8 541	10 249
vuoden 2000 hintoihin	18 566	17 483	13 788	11 285	9 607	8 291	9 220	10 034	11 771

### X Toimialoitain erittelemätön

käypiin hintoihin	31	27	23	20	23	25	24	24	29
vuoden 2000 hintoihin	45	36	30	25	32	38	36	36	38

## TOIMIALAT YHTEENSÄ SEKTOREITTAIN

### Yritykset, kotitaloudet ja sektoreittain jakamaton

käypiin hintoihin

Aineellisen kiinteän pääoman bruttomuodostus	19 634	19 539	14 715	11 096	9 624	9 182	11 521	12 169	14 292
Asuinrakennukset	5 935	5 921	4 580	3 286	2 715	2 880	3 002	3 126	4 029
Muut talorakennukset	4 332	4 546	3 532	2 056	1 653	1 019	2 070	2 017	2 356
Maa- ja vesirakennukset ja muut rakennelmat	1 086	1 022	965	836	785	734	883	994	952
Koneet, laitteet ja kuljetusvälineet	8 238	7 992	5 606	4 841	4 405	4 495	5 497	5 988	6 905
Kasvatettavat varat	43	58	32	77	66	54	69	44	50
Aineettoman kiinteän pääoman bruttomuodostus	629	713	749	781	726	758	856	838	968
Maan ja muiden valmistamattomien varojen arvon lisäys	207	206	206	192	186	166	167	173	186
Kiinteän pääoman bruttomuodostus yhteensä	20 470	20 458	15 670	12 069	10 536	10 106	12 544	13 180	15 446
<i>vuoden 2000 hintoihin</i>									
Aineellisen kiinteän pääoman bruttomuodostus	24 423	22 668	17 075	13 391	11 618	10 645	13 083	13 805	15 788
Asuinrakennukset	7 473	7 006	5 523	4 450	3 951	3 893	3 761	3 945	4 937
Muut talorakennukset	4 968	4 785	3 882	2 492	2 182	1 239	2 479	2 441	2 775
Maa- ja vesirakennukset ja muut rakennelmat	1 296	1 136	1 038	903	845	814	988	1 116	1 056
Koneet, laitteet ja kuljetusvälineet	10 630	9 678	6 591	5 476	4 580	4 642	5 783	6 241	6 963
Kasvatettavat varat	56	63	41	70	60	57	72	62	57
Aineettoman kiinteän pääoman bruttomuodostus	954	984	968	988	910	932	1 031	973	1 112
Maan ja muiden valmistamattomien varojen arvon lisäys	271	251	243	228	226	211	202	206	216
Kiinteän pääoman bruttomuodostus yhteensä	25 648	23 903	18 286	14 607	12 754	11 788	14 316	14 984	17 116

## 2.3. Gross fixed capital formation by industry

1998	1999	2000	2001	2002*	EUR 1 000 000	Koodi/Code
<b>O Other community, social and personal services</b>						
1 027	892	1 040	982	1 139	at current prices	P51
1 099	937	1 040	964	1 104	at 2000 prices	P51
<b>NON-FINANCIAL CORPORATIONS AND HOUSEHOLDS</b>						
623	461	641	576	699	at current prices	P51
652	480	641	570	678	at 2000 prices	P51
<b>GENERAL GOVERNMENT</b>						
233	244	240	232	249	at current prices	P51
255	258	240	226	240	at 2000 prices	P51
<b>NON-PROFIT INSTITUTIONS</b>						
171	187	159	174	191	at current prices	P51
192	199	159	168	186	at 2000 prices	P51
<b>P Household service activities</b>						
at current prices						P51
at 2000 prices						P51
<b>Private services total (G+H+I+J+K+M+N+O+P)</b>						
12 464	13 869	15 918	16 460	15 686	at current prices	P51
13 676	14 731	15 918	15 784	15 371	at 2000 prices	P51

### X Industry unspecified

28	23	24	19	19	at current prices	P51
33	25	24	19	19	at 2000 prices	P51

## INDUSTRIES TOTAL BY SECTOR

### Non-financial corporations, households and sector unspecified

S111 + S14 + SN

					at current prices	
16 403	17 249	18 991	20 459	18 727	Gross tangible fixed capital formation	P511
4 882	5 678	6 233	5 849	5 868	Dwellings	P5111S
3 185	3 607	4 589	5 261	4 671	Non-residential buildings	P51121S
951	955	1 185	1 322	1 097	Civil engineering and other structures	P51122S
7 335	6 961	6 945	7 969	7 018	Machinery and equipment	P5113S
50	48	39	58	73	Cultivated assets	P5114S
1 109	1 230	1 428	1 553	1 774	Gross intangible fixed capital formation	P512
198	203	214	227	222	Addition to the value of land and other non-produced assets	P513
17 710	18 682	20 633	22 239	20 723	Gross fixed capital formation total	P51
					at 2000 prices	
17 553	18 080	18 991	19 736	18 271	Gross tangible fixed capital formation	P511
5 542	6 098	6 233	5 545	5 768	Dwellings	P5111S
3 542	3 825	4 589	4 955	4 452	Non-residential buildings	P51121S
1 032	1 016	1 185	1 292	1 050	Civil engineering and other structures	P51122S
7 375	7 084	6 945	7 887	6 940	Machinery and equipment	P5113S
62	57	39	57	61	Cultivated assets	P5114S
1 239	1 329	1 428	1 506	1 749	Gross intangible fixed capital formation	P512
212	214	214	222	217	Addition to the value of land and other non-produced assets	P513
19 004	19 623	20 633	21 464	20 237	Gross fixed capital formation total	P51

## 2.3. Kiinteän pääoman bruttomuodostus toimialoittein

1 000 000 euroa

### Asuntoyhteisöt

*käypiin hintoihin*

Aineellisen kiinteän pääoman bruttomuodostus	580	613	688	614	542	433	479	572	596
Asuinrakennukset	478	489	614	544	487	386	422	493	528
Muut talorakennukset	58	59	65	60	47	42	52	58	45
Maa- ja vesirakennukset ja muut rakennelmat									
Koneet, laitteet ja kuljetusvälineet	44	65	9	10	8	5	5	21	23
Aineettoman kiinteän pääoman bruttomuodostus									
Maan ja muiden valmistamattomien varojen arvon lisäys									
Kiinteän pääoman bruttomuodostus yhteensä	580	613	688	614	542	433	479	572	596

*vuoden 2000 hintoihin*

Aineellisen kiinteän pääoman bruttomuodostus	715	707	823	822	779	580	597	719	724
Asuinrakennukset	602	579	740	737	709	521	529	628	647
Muut talorakennukset	68	63	73	75	63	54	63	70	54
Maa- ja vesirakennukset ja muut rakennelmat									
Koneet, laitteet ja kuljetusvälineet	45	65	10	10	7	5	5	21	23
Aineettoman kiinteän pääoman bruttomuodostus									
Maan ja muiden valmistamattomien varojen arvon lisäys									
Kiinteän pääoman bruttomuodostus yhteensä	715	707	823	822	779	580	597	719	724

### Rahoitus- ja vakuutuslaitokset

*käypiin hintoihin*

Aineellisen kiinteän pääoman bruttomuodostus	347	268	247	238	-193	186	-181	-87	-191
Asuinrakennukset									
Muut talorakennukset	69	72	67	129	-276	117	-203	-154	-225
Maa- ja vesirakennukset ja muut rakennelmat									
Koneet, laitteet ja kuljetusvälineet	278	196	180	109	83	69	22	67	34
Aineettoman kiinteän pääoman bruttomuodostus	197	213	218	185	186	222	235	266	275
Maan ja muiden valmistamattomien varojen arvon lisäys									
Kiinteän pääoman bruttomuodostus yhteensä	544	481	465	423	-7	408	54	179	84

*vuoden 2000 hintoihin*

Aineellisen kiinteän pääoman bruttomuodostus	426	302	280	262	-300	225	-225	-119	-234
Asuinrakennukset									
Muut talorakennukset	80	65	65	143	-385	154	-247	-189	-270
Maa- ja vesirakennukset ja muut rakennelmat									
Koneet, laitteet ja kuljetusvälineet	346	237	215	119	85	71	22	70	36
Aineettoman kiinteän pääoman bruttomuodostus	304	299	286	239	237	284	294	318	322
Maan ja muiden valmistamattomien varojen arvon lisäys									
Kiinteän pääoman bruttomuodostus yhteensä	730	601	566	501	-63	509	69	199	88

### Julkisyhteisöt

*käypiin hintoihin*

Aineellisen kiinteän pääoman bruttomuodostus	2 468	3 004	2 968	2 717	2 190	2 462	2 399	2 629	3 117
Asuinrakennukset	47	81	97	39	39	58	-5	-30	41
Muut talorakennukset	1 168	1 338	1 305	1 178	905	1 001	888	1 049	1 310
Maa- ja vesirakennukset ja muut rakennelmat	811	1 087	1 115	1 046	900	999	1 041	1 058	1 155
Koneet, laitteet ja kuljetusvälineet	442	498	451	454	346	404	475	552	611
Aineettoman kiinteän pääoman bruttomuodostus	193	229	261	221	210	196	229	225	258
Maan ja muiden valmistamattomien varojen arvon lisäys	19	18	5	4	3	3	3	3	5
Kiinteän pääoman bruttomuodostus yhteensä	2 680	3 251	3 234	2 942	2 403	2 661	2 631	2 857	3 380

*vuoden 2000 hintoihin*

Aineellisen kiinteän pääoman bruttomuodostus	3 085	3 542	3 534	3 410	2 829	2 977	2 683	2 960	3 492
Asuinrakennukset	61	96	116	52	56	79	-4	-36	49
Muut talorakennukset	1 417	1 522	1 560	1 564	1 287	1 327	1 068	1 264	1 555
Maa- ja vesirakennukset ja muut rakennelmat	1 112	1 404	1 398	1 352	1 174	1 206	1 188	1 205	1 290
Koneet, laitteet ja kuljetusvälineet	495	520	460	442	312	365	431	527	598
Aineettoman kiinteän pääoman bruttomuodostus	296	322	339	284	267	251	284	270	301
Maan ja muiden valmistamattomien varojen arvon lisäys	28	24	8	6	4	4	3	3	6
Kiinteän pääoman bruttomuodostus yhteensä	3 409	3 888	3 881	3 700	3 100	3 232	2 970	3 233	3 799

## 2.3. Gross fixed capital formation by industry

1998	1999	2000	2001	2002*	EUR 1 000 000	Koodi/Code
<b>Housing corporations</b>						<b>S112</b>
<i>at current prices</i>						
566	534	704	695	544	Gross tangible fixed capital formation	P511
505	448	623	613	468	Dwellings	P5111S
55	78	59	68	56	Non-residential buildings	P51121S
					Civil engineering and other structures	P51122S
6	8	22	14	20	Machinery and equipment	P5113S
					Gross intangible fixed capital formation	P512
					Addition to the value of land and other non-produced assets	P513
566	534	704	695	544	Gross fixed capital formation total	P51
<i>at 2000 prices</i>						
641	572	704	659	533	Gross tangible fixed capital formation	P511
573	481	623	581	460	Dwellings	P5111S
62	83	59	64	53	Non-residential buildings	P51121S
					Civil engineering and other structures	P51122S
6	8	22	14	20	Machinery and equipment	P5113S
					Gross intangible fixed capital formation	P512
					Addition to the value of land and other non-produced assets	P513
641	572	704	659	533	Gross fixed capital formation total	P51
<b>Financial and insurance corporations</b>						<b>S12</b>
<i>at current prices</i>						
-12	-7	78	-6	123	Gross tangible fixed capital formation	P511
					Dwellings	P5111S
-51	-46	15	-48	-37	Non-residential buildings	P51121S
					Civil engineering and other structures	P51122S
39	39	63	42	160	Machinery and equipment	P5113S
336	386	467	518	593	Gross intangible fixed capital formation	P512
					Addition to the value of land and other non-produced assets	P513
324	379	545	512	716	Gross fixed capital formation total	P51
<i>at 2000 prices</i>						
-17	-11	78	-3	134	Gross tangible fixed capital formation	P511
					Dwellings	P5111S
-58	-50	15	-45	-35	Non-residential buildings	P51121S
					Civil engineering and other structures	P51122S
41	39	63	42	169	Machinery and equipment	P5113S
382	425	467	500	591	Gross intangible fixed capital formation	P512
					Addition to the value of land and other non-produced assets	P513
365	414	545	497	725	Gross fixed capital formation total	P51
<b>General government</b>						<b>S13</b>
<i>at current prices</i>						
3 086	3 096	2 999	3 328	3 602	Gross tangible fixed capital formation	P511
-28	5	1	9	6	Dwellings	P5111S
1 210	1 190	1 140	1 303	1 450	Non-residential buildings	P51121S
1 238	1 216	1 152	1 293	1 410	Civil engineering and other structures	P51122S
666	685	706	723	736	Machinery and equipment	P5113S
251	280	374	433	416	Gross intangible fixed capital formation	P512
5	6	6	6	6	Addition to the value of land and other non-produced assets	P513
3 342	3 382	3 379	3 767	4 024	Gross fixed capital formation total	P51
<i>at 2000 prices</i>						
3 340	3 269	2 999	3 227	3 476	Gross tangible fixed capital formation	P511
-31	7	1	8	6	Dwellings	P5111S
1 355	1 266	1 140	1 228	1 382	Non-residential buildings	P51121S
1 356	1 303	1 152	1 264	1 346	Civil engineering and other structures	P51122S
660	693	706	727	742	Machinery and equipment	P5113S
283	310	374	419	410	Gross intangible fixed capital formation	P512
5	6	6	6	6	Addition to the value of land and other non-produced assets	P513
3 628	3 585	3 379	3 652	3 892	Gross fixed capital formation total	P51

## 2.3. Kiinteän pääoman bruttomuodostus toimialoittain

1 000 000 euroa	1989	1990	1991	1992	1993	1994	1995	1996	1997
<b>Valtionhallinto</b>									
käypiin hintoihin	943	1 187	1 333	1 362	1 180	1 280	1 268	1 303	1 426
vuoden 2000 hintoihin	1 221	1 442	1 595	1 680	1 478	1 501	1 389	1 447	1 567
<b>Paikallishallinto</b>									
käypiin hintoihin	1 710	2 008	1 847	1 479	1 125	1 235	1 320	1 481	1 847
vuoden 2000 hintoihin	2 148	2 372	2 218	1 890	1 490	1 545	1 527	1 701	2 109
<b>Sosiaaliturvarahastot</b>									
käypiin hintoihin	27	56	54	101	98	146	43	73	107
vuoden 2000 hintoihin	40	74	68	130	132	186	54	85	123

### Voittoa tavoittelemattomat yhteisöt

#### käypiin hintoihin

Aineellisen kiinteän pääoman bruttomuodostus	440	438	464	407	378	285	295	332	424
Asuinrakennukset	200	177	174	132	155	111	115	121	190
Muut talorakennukset	179	197	225	210	166	123	127	152	165
Maa- ja vesirakennukset ja muut rakennelmat	7	8	6	6	7	7	4	3	5
Koneet, laitteet ja kuljetusvälineet	54	56	59	59	50	44	49	56	64
Aineettoman kiinteän pääoman bruttomuodostus	15	17	17	18	18	18	21	18	21
Maan ja muiden valmistamattomien varojen arvon lisäys	7	8	6	7	6	4	10	11	8
Kiinteän pääoman bruttomuodostus yhteensä	462	463	487	432	402	307	326	361	453

#### vuoden 2000 hintoihin

Aineellisen kiinteän pääoman bruttomuodostus	537	502	550	527	522	363	352	402	507
Asuinrakennukset	252	209	210	179	226	151	144	152	233
Muut talorakennukset	221	229	275	286	240	162	155	189	201
Maa- ja vesirakennukset ja muut rakennelmat	11	11	9	8	10	9	5	3	6
Koneet, laitteet ja kuljetusvälineet	53	53	56	54	46	41	48	58	67
Aineettoman kiinteän pääoman bruttomuodostus	24	24	24	24	23	23	26	21	25
Maan ja muiden valmistamattomien varojen arvon lisäys	10	10	8	10	8	5	12	13	9
Kiinteän pääoman bruttomuodostus yhteensä	571	536	582	561	553	391	390	436	541

### Toimialat yhteensä = sektorit yhteensä

#### käypiin hintoihin

Aineellisen kiinteän pääoman bruttomuodostus	23 469	23 862	19 082	15 072	12 541	12 548	14 513	15 615	18 238
Asuinrakennukset	6 660	6 668	5 465	4 001	3 396	3 435	3 534	3 710	4 788
Muut talorakennukset	5 806	6 212	5 194	3 633	2 495	2 302	2 934	3 122	3 651
Maa- ja vesirakennukset ja muut rakennelmat	1 904	2 117	2 086	1 888	1 692	1 740	1 928	2 055	2 112
Koneet, laitteet ja kuljetusvälineet	9 056	8 807	6 305	5 473	4 892	5 017	6 048	6 684	7 637
Kasvatettavat varat	43	58	32	77	66	54	69	44	50
Aineettoman kiinteän pääoman bruttomuodostus	1 034	1 172	1 245	1 205	1 140	1 194	1 341	1 347	1 522
Maan ja muiden valmistamattomien varojen arvon lisäys	233	232	217	203	195	173	180	187	199
Kiinteän pääoman bruttomuodostus yhteensä	24 736	25 266	20 544	16 480	13 876	13 915	16 034	17 149	19 959

#### vuoden 2000 hintoihin

Aineellisen kiinteän pääoman bruttomuodostus	29 186	27 721	22 262	18 412	15 448	14 790	16 490	17 767	20 277
Asuinrakennukset	8 388	7 890	6 589	5 418	4 942	4 644	4 430	4 689	5 866
Muut talorakennukset	6 754	6 664	5 855	4 560	3 387	2 936	3 518	3 775	4 315
Maa- ja vesirakennukset ja muut rakennelmat	2 419	2 551	2 445	2 263	2 029	2 029	2 181	2 324	2 352
Koneet, laitteet ja kuljetusvälineet	11 569	10 553	7 332	6 101	5 030	5 124	6 289	6 917	7 687
Kasvatettavat varat	56	63	41	70	60	57	72	62	57
Aineettoman kiinteän pääoman bruttomuodostus	1 578	1 629	1 617	1 535	1 437	1 490	1 635	1 582	1 760
Maan ja muiden valmistamattomien varojen arvon lisäys	309	285	259	244	238	220	217	222	231
Kiinteän pääoman bruttomuodostus yhteensä	31 073	29 635	24 138	20 191	17 123	16 500	18 342	19 571	22 268

## 2.3. Gross fixed capital formation by industry

1998	1999	2000	2001	2002*	EUR 1 000 000	Koodi/Code	
						<b>Central government</b>	<b>S1311</b>
1 383	1 253	1 214	1 186	1 298		at current prices	P51
1 481	1 325	1 214	1 170	1 272		at 2000 prices	P51
						<b>Local government</b>	<b>S1313</b>
1 886	1 965	2 050	2 420	2 554		at current prices	P51
2 067	2 086	2 050	2 327	2 452		at 2000 prices	P51
						<b>Social security funds</b>	<b>S1314</b>
73	164	115	161	172		at current prices	P51
80	174	115	155	168		at 2000 prices	P51
						<b>Non-profit institutions</b>	<b>S15</b>
						<i>at current prices</i>	
421	479	449	467	512	Gross tangible fixed capital formation	P511	
171	193	170	156	183	Dwellings	P5111S	
184	222	204	231	249	Non-residential buildings	P51121S	
4	3	5	7	7	Civil engineering and other structures	P51122S	
62	61	70	73	73	Machinery and equipment	P5113S	
23	29	32	40	44	Gross intangible fixed capital formation	P512	
9	7	11	9	9	Addition to the value of land and other non-produced assets	P513	
453	515	492	516	565	Gross fixed capital formation total	P51	
						<i>at 2000 prices</i>	
475	511	449	447	497	Gross tangible fixed capital formation	P511	
194	207	170	148	180	Dwellings	P5111S	
212	240	204	219	237	Non-residential buildings	P51121S	
4	3	5	7	7	Civil engineering and other structures	P51122S	
65	61	70	73	73	Machinery and equipment	P5113S	
25	31	32	38	43	Gross intangible fixed capital formation	P512	
10	8	11	9	9	Addition to the value of land and other non-produced assets	P513	
510	550	492	494	549	Gross fixed capital formation total	P51	
						<b>Industries total = sectors total</b>	<b>S1</b>
						<i>at current prices</i>	
20 464	21 351	23 221	24 943	23 508	Gross tangible fixed capital formation	P511	
5 530	6 324	7 027	6 627	6 525	Dwellings	P5111S	
4 583	5 051	6 007	6 815	6 389	Non-residential buildings	P51121S	
2 193	2 174	2 342	2 622	2 514	Civil engineering and other structures	P51122S	
8 108	7 754	7 806	8 821	8 007	Machinery and equipment	P5113S	
50	48	39	58	73	Cultivated assets	P5114S	
1 719	1 925	2 301	2 544	2 827	Gross intangible fixed capital formation	P512	
212	216	231	242	237	Addition to the value of land and other non-produced assets	P513	
22 395	23 492	25 753	27 729	26 572	Gross fixed capital formation total	P51	
						<i>at 2000 prices</i>	
21 992	22 421	23 221	24 066	22 911	Gross tangible fixed capital formation	P511	
6 278	6 793	7 027	6 282	6 414	Dwellings	P5111S	
5 113	5 364	6 007	6 421	6 089	Non-residential buildings	P51121S	
2 392	2 322	2 342	2 563	2 403	Civil engineering and other structures	P51122S	
8 147	7 885	7 806	8 743	7 944	Machinery and equipment	P5113S	
62	57	39	57	61	Cultivated assets	P5114S	
1 929	2 095	2 301	2 463	2 793	Gross intangible fixed capital formation	P512	
227	228	231	237	232	Addition to the value of land and other non-produced assets	P513	
24 148	24 744	25 753	26 766	25 936	Gross fixed capital formation total	P51	



# 2.4. Työllisyys ja tehdyt työtunnit toimialoittain

	1989	1990	1991	1992	1993	1994	1995	1996	1997
<b>A Maa-, metsä- ja riistatalous</b>									
<i>1000 henkeä</i>									
Palkansaajat	47,1	47,5	46,0	41,4	39,2	37,1	36,2	33,6	33,4
Yrittäjät	175,2	164,5	155,5	145,6	134,7	132,1	124,3	117,9	115,5
Työllisyys	222,3	212,0	201,5	187,0	173,9	169,2	160,5	151,5	148,9
<i>1 000 000 tuntia</i>									
Palkansaajat	106,7	104,1	98,7	88,8	83,8	80,0	77,6	73,7	70,0
Yrittäjät	436,5	398,6	372,0	363,1	346,1	335,7	313,6	301,4	289,4
Tehtyjen työtuntien kokonaismäärä	543,2	502,7	470,7	451,9	429,9	415,7	391,2	375,1	359,4
<b>010, 014 Maatalous ja siihen liittyvät palvelut</b>									
<i>1000 henkeä</i>									
Palkansaajat	24,3	25,9	27,1	25,3	24,4	24,0	23,6	20,8	19,8
Yrittäjät	164,4	154,7	146,1	136,6	126,4	125,9	115,1	109,5	107,8
Työllisyys	188,7	180,6	173,2	161,9	150,8	149,9	138,7	130,3	127,6
<i>1 000 000 tuntia</i>									
Palkansaajat	66,5	66,1	66,5	60,1	56,5	55,9	51,9	47,6	42,2
Yrittäjät	398,7	362,3	337,6	330,2	312,9	308,0	281,0	271,8	261,2
Tehtyjen työtuntien kokonaismäärä	465,2	428,4	404,1	390,3	369,4	363,9	332,9	319,4	303,4
<b>02 Metsätalous ja siihen liittyvät palvelut</b>									
<i>1000 henkeä</i>									
Palkansaajat	22,7	21,5	18,8	16,0	14,7	13,0	12,5	12,7	13,5
Yrittäjät	10,8	9,8	9,4	9,0	8,3	6,2	9,2	8,4	7,7
Työllisyys	33,5	31,3	28,2	25,0	23,0	19,2	21,7	21,1	21,2
<i>1 000 000 tuntia</i>									
Palkansaajat	40,1	37,9	32,1	28,6	27,2	24,0	25,6	26,0	27,7
Yrittäjät	21,0	19,8	17,9	16,4	16,7	12,6	18,9	17,2	15,8
Tehtyjen työtuntien kokonaismäärä	61,1	57,7	50,0	45,0	43,9	36,6	44,5	43,2	43,5
<b>015 Metsästäys ja riistanhoito</b>									
<i>1000 henkeä</i>									
Palkansaajat	0,1	0,1	0,1	0,1	0,1	0,1	0,1	0,1	0,1
Yrittäjät									
Työllisyys	0,1	0,1	0,1	0,1	0,1	0,1	0,1	0,1	0,1
<i>1 000 000 tuntia</i>									
Palkansaajat	0,1	0,1	0,1	0,1	0,1	0,1	0,1	0,1	0,1
Yrittäjät	16,8	16,5	16,5	16,5	16,5	15,1	13,7	12,4	12,4
Tehtyjen työtuntien kokonaismäärä	16,9	16,6	16,6	16,6	16,6	15,2	13,8	12,5	12,5
<b>B Kalatalous</b>									
<i>1000 henkeä</i>									
Palkansaajat	0,4	0,5	0,5	0,6	0,6	0,5	0,7	0,7	0,6
Yrittäjät	1,8	1,7	1,6	1,5	1,5	1,4	1,3	1,3	1,2
Työllisyys	2,2	2,2	2,1	2,1	2,1	1,9	2,0	2,0	1,8
<i>1 000 000 tuntia</i>									
Palkansaajat	0,7	0,7	0,8	0,9	0,9	0,8	1,2	1,4	1,3
Yrittäjät	24,5	24,0	23,6	22,5	22,5	22,2	20,4	18,5	18,0
Tehtyjen työtuntien kokonaismäärä	25,2	24,7	24,4	23,4	23,4	23,0	21,6	19,9	19,3
<b>C, D, E Koko teollisuus</b>									
<i>1000 henkeä</i>									
Palkansaajat	527,5	513,3	469,8	426,3	400,0	404,1	419,9	421,3	433,1
Yrittäjät	20,4	23,1	22,1	20,5	19,4	18,2	19,8	20,8	22,2
Työllisyys	547,9	536,4	491,9	446,8	419,4	422,3	439,7	442,1	455,3
<i>1 000 000 tuntia</i>									
Palkansaajat	876,2	831,6	733,7	660,0	625,7	646,4	673,8	672,2	694,3
Yrittäjät	47,9	51,9	47,5	47,9	44,7	41,6	44,2	47,5	51,4
Tehtyjen työtuntien kokonaismäärä	924,1	883,5	781,2	707,9	670,4	688,0	718,0	719,7	745,7

## 2.4. Employment and total hours worked by industry

1998	1999	2000	2001	2002*		Koodi/Code
<b>A Agriculture, forestry and hunting</b>						
<i>1000 persons</i>						
34,2	35,2	35,1	33,9	33,2	Employees	E12
103,7	103,8	100,6	95,2	90,7	Self-employed	E11
137,9	139,0	135,7	129,1	123,9	Employment	E1
<i>1 000 000 hours</i>						
70,3	72,5	72,7	70,3	67,6	Employees	E22
269,7	278,0	262,2	243,1	232,8	Self-employed	E21
340,0	350,5	334,9	313,4	300,4	Total hours worked	E2
<b>010, 014 Agriculture and related service activities</b>						
<i>1000 persons</i>						
20,4	21,7	21,5	20,7	19,9	Employees	E12
97,2	97,2	93,8	87,9	83,1	Self-employed	E11
117,6	118,9	115,3	108,6	103,0	Employment	E1
<i>1 000 000 hours</i>						
42,1	44,9	44,8	43,8	41,4	Employees	E22
244,2	251,4	236,1	216,9	206,3	Self-employed	E21
286,3	296,3	280,9	260,7	247,7	Total hours worked	E2
<b>02 Forestry, logging and related service activities</b>						
<i>1000 persons</i>						
13,7	13,4	13,5	13,1	13,2	Employees	E12
6,5	6,6	6,8	7,3	7,6	Self-employed	E11
20,2	20,0	20,3	20,4	20,8	Employment	E1
<i>1 000 000 hours</i>						
28,1	27,5	27,8	26,4	25,1	Employees	E22
13,3	13,5	14,0	14,0	14,5	Self-employed	E21
41,4	41,0	41,8	40,4	40,6	Total hours worked	E2
<b>015 Hunting, trapping and game propagation</b>						
<i>1000 persons</i>						
0,1	0,1	0,1	0,1	0,1	Employees	E12
					Self-employed	E11
0,1	0,1	0,1	0,1	0,1	Employment	E1
<i>1 000 000 hours</i>						
0,1	0,1	0,1	0,1	0,1	Employees	E22
12,2	13,1	12,1	12,2	12,0	Self-employed	E21
12,3	13,2	12,2	12,3	12,1	Total hours worked	E2
<b>B Fishing</b>						
<i>1000 persons</i>						
0,5	0,5	0,5	0,5	0,6	Employees	E12
1,3	1,1	1,3	1,4	1,5	Self-employed	E11
1,8	1,6	1,8	1,9	2,1	Employment	E1
<i>1 000 000 hours</i>						
1,2	1,1	1,0	0,9	1,1	Employees	E22
14,4	16,0	14,0	14,7	14,3	Self-employed	E21
15,6	17,1	15,0	15,6	15,4	Total hours worked	E2
<b>C, D, E Total manufacturing</b>						
<i>1000 persons</i>						
448,2	454,8	462,3	465,7	455,3	Employees	E12
18,9	20,7	21,0	21,0	21,7	Self-employed	E11
467,1	475,5	483,3	486,7	477,0	Employment	E1
<i>1 000 000 hours</i>						
725,1	726,4	740,4	743,6	723,6	Employees	E22
43,9	48,2	47,5	47,8	48,1	Self-employed	E21
769,0	774,6	787,9	791,4	771,7	Total hours worked	E2

# 2.4. Työllisyys ja tehdyt työtunnit toimialoittain

	1989	1990	1991	1992	1993	1994	1995	1996	1997
<b>C Mineraalien kaivu</b>									
<i>1000 henkeä</i>									
Palkansaajat	5,9	5,5	5,3	5,3	4,7	4,7	4,5	4,4	4,9
Yrittäjät	0,8	1,0	0,9	1,0	0,9	0,9	1,0	1,1	1,3
Työllisyys	6,7	6,5	6,2	6,3	5,6	5,6	5,5	5,5	6,2
<i>1 000 000 tuntia</i>									
Palkansaajat	9,6	8,7	8,0	7,7	7,1	6,9	6,9	6,6	7,3
Yrittäjät	2,2	2,4	2,2	3,0	2,5	2,2	2,7	2,7	2,9
Tehtyjen työtuntien kokonaismäärä	11,8	11,1	10,2	10,7	9,6	9,1	9,6	9,3	10,2
<b>D Teollisuus</b>									
<i>1000 henkeä</i>									
Palkansaajat	495,1	481,8	439,0	396,5	373,2	378,6	395,4	397,1	408,6
Yrittäjät	19,6	22,1	21,2	19,5	18,5	17,2	18,7	19,6	20,8
Työllisyys	514,7	503,9	460,2	416,0	391,7	395,8	414,1	416,7	429,4
<i>1 000 000 tuntia</i>									
Palkansaajat	822,7	780,3	684,3	613,3	583,5	606,6	635,3	633,9	656,3
Yrittäjät	45,7	49,5	45,3	44,9	42,2	39,2	41,3	44,6	48,3
Tehtyjen työtuntien kokonaismäärä	868,4	829,8	729,6	658,2	625,7	645,8	676,6	678,5	704,6
<b>DA Elintarvikkeiden, juomien ja tupakan valmistus</b>									
<i>1000 henkeä</i>									
Palkansaajat	57,0	56,4	53,7	49,7	45,8	44,0	44,9	44,0	43,3
Yrittäjät	1,5	1,6	1,5	1,5	1,5	1,2	1,3	1,5	1,5
Työllisyys	58,5	58,0	55,2	51,2	47,3	45,2	46,2	45,5	44,8
<i>1 000 000 tuntia</i>									
Palkansaajat	96,7	92,9	86,5	80,5	74,3	72,1	72,6	70,8	69,2
Yrittäjät	3,8	4,1	3,9	4,1	4,2	3,2	2,9	4,0	3,9
Tehtyjen työtuntien kokonaismäärä	100,5	97,0	90,4	84,6	78,5	75,3	75,5	74,8	73,1
<b>DB, DC Tekstiilien, vaatteiden, nahan ja nahkatuotteiden valmistus</b>									
<i>1000 henkeä</i>									
Palkansaajat	42,2	37,0	29,0	23,1	20,1	19,5	18,9	17,8	17,6
Yrittäjät	3,6	3,7	3,4	2,9	2,6	2,4	2,8	2,7	2,9
Työllisyys	45,8	40,7	32,4	26,0	22,7	21,9	21,7	20,5	20,5
<i>1 000 000 tuntia</i>									
Palkansaajat	67,9	57,5	43,2	34,4	30,2	30,1	29,1	27,4	27,0
Yrittäjät	7,0	7,7	6,6	6,3	5,4	4,6	5,7	5,2	5,8
Tehtyjen työtuntien kokonaismäärä	74,9	65,2	49,8	40,7	35,6	34,7	34,8	32,6	32,8
<b>DD Puutavaran ja puutuotteiden valmistus</b>									
<i>1000 henkeä</i>									
Palkansaajat	36,9	35,8	31,2	27,0	25,8	27,5	27,6	26,3	27,5
Yrittäjät	2,6	3,0	2,9	2,7	2,2	2,0	2,2	2,3	2,5
Työllisyys	39,5	38,8	34,1	29,7	28,0	29,5	29,8	28,6	30,0
<i>1 000 000 tuntia</i>									
Palkansaajat	61,0	57,1	45,8	39,6	39,7	43,6	43,8	41,3	43,8
Yrittäjät	6,3	7,6	6,1	6,2	5,4	5,2	5,4	5,5	6,5
Tehtyjen työtuntien kokonaismäärä	67,3	64,7	51,9	45,8	45,1	48,8	49,2	46,8	50,3
<b>DE Massan, paperin, paperituot. valmistus, kustannustoiminta</b>									
<b>21 Massan, paperin ja paperituotteiden valmistus</b>									
<i>1000 henkeä</i>									
Palkansaajat	47,2	46,1	43,6	41,0	39,8	39,5	39,2	38,5	38,8
Yrittäjät		0,1	0,1	0,1	0,1	0,1	0,1	0,1	0,1
Työllisyys	47,2	46,2	43,7	41,1	39,9	39,6	39,3	38,6	38,9
<i>1 000 000 tuntia</i>									
Palkansaajat	79,1	74,7	69,2	64,8	63,6	64,1	64,1	63,0	63,4
Yrittäjät	0,1	0,2	0,2	0,2	0,2	0,2	0,2	0,3	0,3
Tehtyjen työtuntien kokonaismäärä	79,2	74,9	69,4	65,0	63,8	64,3	64,3	63,3	63,7

## 2.4. Employment and total hours worked by industry

1998	1999	2000	2001	2002*		Koodi/Code
<b>C Mining and quarrying</b>						
<i>1000 persons</i>						
4,7	5,0	4,9	5,1	5,0	Employees	E12
0,9	0,8	0,9	0,8	0,9	Self-employed	E11
5,6	5,8	5,8	5,9	5,9	Employment	E1
<i>1 000 000 hours</i>						
7,1	7,4	7,7	8,0	7,9	Employees	E22
1,8	2,0	2,1	2,0	2,1	Self-employed	E21
8,9	9,4	9,8	10,0	10,0	Total hours worked	E2
<b>D Manufacturing</b>						
<i>1000 persons</i>						
424,2	431,0	439,9	443,1	433,7	Employees	E12
17,9	19,8	20,0	20,1	20,7	Self-employed	E11
442,1	450,8	459,9	463,2	454,4	Employment	E1
<i>1 000 000 hours</i>						
687,9	689,7	705,5	707,9	689,6	Employees	E22
41,9	46,0	45,2	45,6	45,8	Self-employed	E21
729,8	735,7	750,7	753,5	735,4	Total hours worked	E2
<b>DA Manufacture of food products, beverages and tobacco</b>						
<i>1000 persons</i>						
43,8	42,6	41,0	40,4	40,2	Employees	E12
1,2	1,6	1,5	1,4	1,5	Self-employed	E11
45,0	44,2	42,5	41,8	41,7	Employment	E1
<i>1 000 000 hours</i>						
70,3	68,8	64,9	63,4	63,0	Employees	E22
3,4	3,8	3,8	4,0	4,1	Self-employed	E21
73,7	72,6	68,7	67,4	67,1	Total hours worked	E2
<b>DB, DC Manufacture of textiles, textile products, leather and leather products</b>						
<i>1000 persons</i>						
17,6	17,4	16,3	15,8	15,0	Employees	E12
3,3	3,5	3,6	3,7	3,8	Self-employed	E11
20,9	20,9	19,9	19,5	18,8	Employment	E1
<i>1 000 000 hours</i>						
27,8	25,7	24,0	22,8	21,9	Employees	E22
7,4	8,0	7,5	8,5	8,1	Self-employed	E21
35,2	33,7	31,5	31,3	30,0	Total hours worked	E2
<b>DD Manufacture of wood and wood products</b>						
<i>1000 persons</i>						
28,7	29,1	29,7	29,3	28,7	Employees	E12
2,0	2,1	2,1	2,1	2,2	Self-employed	E11
30,7	31,2	31,8	31,4	30,9	Employment	E1
<i>1 000 000 hours</i>						
45,7	45,9	46,5	45,1	44,3	Employees	E22
4,8	5,2	5,0	5,0	5,2	Self-employed	E21
50,5	51,1	51,5	50,1	49,5	Total hours worked	E2
<b>DE Manufacture of pulp, paper and paper products, publishing and printing</b>						
<b>21 Manufacture of pulp, paper and paper products</b>						
<i>1000 persons</i>						
38,3	38,7	38,3	38,4	37,8	Employees	E12
0,1	0,1	0,1	0,1	0,1	Self-employed	E11
38,4	38,8	38,4	38,5	37,9	Employment	E1
<i>1 000 000 hours</i>						
64,2	63,0	61,9	62,0	60,5	Employees	E22
0,3	0,3	0,2	0,2	0,2	Self-employed	E21
64,5	63,3	62,1	62,2	60,7	Total hours worked	E2

# 2.4. Työllisyys ja tehdyt työtunnit toimialoittain

	1989	1990	1991	1992	1993	1994	1995	1996	1997
<b>22 Kustantaminen ja painaminen</b>									
<i>1000 henkeä</i>									
Palkansaajat	43,2	42,7	40,2	37,4	34,9	32,8	32,1	30,7	30,9
Yrittäjät	2,2	2,3	2,4	2,4	2,1	1,6	1,9	2,2	2,0
<b>Työllisyys</b>	<b>45,4</b>	<b>45,0</b>	<b>42,6</b>	<b>39,8</b>	<b>37,0</b>	<b>34,4</b>	<b>34,0</b>	<b>32,9</b>	<b>32,9</b>
<i>1 000 000 tuntia</i>									
Palkansaajat	67,4	64,7	59,8	53,9	51,1	48,7	48,1	46,3	47,2
Yrittäjät	5,1	5,0	5,4	6,0	4,3	3,9	4,1	5,2	5,0
<b>Tehtyjen työtuntien kokonaismäärä</b>	<b>72,5</b>	<b>69,7</b>	<b>65,2</b>	<b>59,9</b>	<b>55,4</b>	<b>52,6</b>	<b>52,2</b>	<b>51,5</b>	<b>52,2</b>
<b>DF Öljytuotteiden, kaksin ja ydinpolttoaineen valmistus</b>									
<i>1000 henkeä</i>									
Palkansaajat	3,6	3,4	3,6	3,6	3,5	3,3	3,3	3,4	3,4
Yrittäjät									
<b>Työllisyys</b>	<b>3,6</b>	<b>3,4</b>	<b>3,6</b>	<b>3,6</b>	<b>3,5</b>	<b>3,3</b>	<b>3,3</b>	<b>3,4</b>	<b>3,4</b>
<i>1 000 000 tuntia</i>									
Palkansaajat	6,0	5,6	5,9	5,9	5,7	5,3	5,5	5,7	5,7
Yrittäjät									
<b>Tehtyjen työtuntien kokonaismäärä</b>	<b>6,0</b>	<b>5,6</b>	<b>5,9</b>	<b>5,9</b>	<b>5,7</b>	<b>5,3</b>	<b>5,5</b>	<b>5,7</b>	<b>5,7</b>
<b>DG Kemikaalien ja kemiallisten tuotteiden valmistus</b>									
<i>1000 henkeä</i>									
Palkansaajat	20,7	20,7	20,2	19,1	18,5	18,2	18,7	18,4	18,2
Yrittäjät		0,1	0,1	0,1	0,1	0,1	0,1	0,2	0,2
<b>Työllisyys</b>	<b>20,7</b>	<b>20,8</b>	<b>20,3</b>	<b>19,2</b>	<b>18,6</b>	<b>18,3</b>	<b>18,8</b>	<b>18,6</b>	<b>18,4</b>
<i>1 000 000 tuntia</i>									
Palkansaajat	34,9	33,8	33,0	30,9	30,5	29,9	30,7	30,0	29,5
Yrittäjät		0,2	0,2	0,2	0,2	0,2	0,2	0,4	0,3
<b>Tehtyjen työtuntien kokonaismäärä</b>	<b>34,9</b>	<b>34,0</b>	<b>33,2</b>	<b>31,1</b>	<b>30,7</b>	<b>30,1</b>	<b>30,9</b>	<b>30,4</b>	<b>29,8</b>
<b>DH Kumi- ja muovituotteiden valmistus</b>									
<i>1000 henkeä</i>									
Palkansaajat	15,1	15,3	14,0	12,8	12,0	12,8	13,5	13,8	15,3
Yrittäjät	0,2	0,4	0,4	0,4	0,4	0,4	0,4	0,4	0,4
<b>Työllisyys</b>	<b>15,3</b>	<b>15,7</b>	<b>14,4</b>	<b>13,2</b>	<b>12,4</b>	<b>13,2</b>	<b>13,9</b>	<b>14,2</b>	<b>15,7</b>
<i>1 000 000 tuntia</i>									
Palkansaajat	25,1	25,7	22,2	20,1	19,6	21,3	21,9	21,9	24,7
Yrittäjät	0,5	0,7	0,8	0,9	0,9	0,8	0,7	0,8	0,8
<b>Tehtyjen työtuntien kokonaismäärä</b>	<b>25,6</b>	<b>26,4</b>	<b>23,0</b>	<b>21,0</b>	<b>20,5</b>	<b>22,1</b>	<b>22,6</b>	<b>22,7</b>	<b>25,5</b>
<b>DI Ei-metallisten mineraalituotteiden valmistus</b>									
<i>1000 henkeä</i>									
Palkansaajat	21,8	21,6	19,1	16,6	13,2	13,8	13,1	12,8	13,3
Yrittäjät	0,7	0,9	0,8	0,6	0,7	0,6	0,7	0,7	0,8
<b>Työllisyys</b>	<b>22,5</b>	<b>22,5</b>	<b>19,9</b>	<b>17,2</b>	<b>13,9</b>	<b>14,4</b>	<b>13,8</b>	<b>13,5</b>	<b>14,1</b>
<i>1 000 000 tuntia</i>									
Palkansaajat	37,1	35,5	29,8	24,9	20,4	21,7	21,0	20,5	21,6
Yrittäjät	1,6	1,9	1,7	1,5	1,7	1,5	1,5	1,5	1,8
<b>Tehtyjen työtuntien kokonaismäärä</b>	<b>38,7</b>	<b>37,4</b>	<b>31,5</b>	<b>26,4</b>	<b>22,1</b>	<b>23,2</b>	<b>22,5</b>	<b>22,0</b>	<b>23,4</b>
<b>DJ Metallien jalostus ja metallituotteiden valmistus</b>									
<b>27 Metallien jalostus</b>									
<i>1000 henkeä</i>									
Palkansaajat	18,0	18,1	17,2	16,4	16,0	16,1	16,4	17,0	16,8
Yrittäjät		0,1	0,1	0,1	0,1	0,1	0,1	0,1	0,1
<b>Työllisyys</b>	<b>18,0</b>	<b>18,2</b>	<b>17,3</b>	<b>16,5</b>	<b>16,1</b>	<b>16,2</b>	<b>16,5</b>	<b>17,1</b>	<b>16,9</b>
<i>1 000 000 tuntia</i>									
Palkansaajat	30,4	29,9	27,7	26,7	26,4	27,0	27,3	27,7	27,3
Yrittäjät	0,1	0,2	0,2	0,2	0,2	0,2	0,2	0,2	0,3
<b>Tehtyjen työtuntien kokonaismäärä</b>	<b>30,5</b>	<b>30,1</b>	<b>27,9</b>	<b>26,9</b>	<b>26,6</b>	<b>27,2</b>	<b>27,5</b>	<b>27,9</b>	<b>27,6</b>

## 2.4. Employment and total hours worked by industry

1998	1999	2000	2001	2002*		Koodi/Code
<b>22 Publishing and printing</b>						
<i>1000 persons</i>						
31,7	32,5	33,2	32,6	31,7	Employees	E12
1,6	1,7	1,8	1,8	1,8	Self-employed	E11
33,3	34,2	35,0	34,4	33,5	Employment	E1
<i>1 000 000 hours</i>						
48,5	48,2	48,8	48,5	47,2	Employees	E22
3,4	3,4	3,6	3,1	3,8	Self-employed	E21
51,9	51,6	52,4	51,6	51,0	Total hours worked	E2
<b>DF Manufacture of refined petroleum products, coke and nuclear fuel</b>						
<i>1000 persons</i>						
3,3	3,2	3,7	3,6	3,4	Employees	E12
					Self-employed	E11
3,3	3,2	3,7	3,6	3,4	Employment	E1
<i>1 000 000 hours</i>						
5,4	5,2	6,1	6,0	5,7	Employees	E22
					Self-employed	E21
5,4	5,2	6,1	6,0	5,7	Total hours worked	E2
<b>DG Manufacture of chemicals and chemical products</b>						
<i>1000 persons</i>						
18,6	18,5	18,6	19,0	18,9	Employees	E12
0,1	0,2	0,2	0,1	0,1	Self-employed	E11
18,7	18,7	18,8	19,1	19,0	Employment	E1
<i>1 000 000 hours</i>						
30,1	30,2	30,3	31,1	30,4	Employees	E22
0,2	0,2	0,5	0,2	0,2	Self-employed	E21
30,3	30,4	30,8	31,3	30,6	Total hours worked	E2
<b>DH Manufacture of rubber and plastic products</b>						
<i>1000 persons</i>						
16,6	17,6	18,6	18,0	18,0	Employees	E12
0,3	0,3	0,4	0,3	0,3	Self-employed	E11
16,9	17,9	19,0	18,3	18,3	Employment	E1
<i>1 000 000 hours</i>						
27,0	28,4	30,2	29,3	28,8	Employees	E22
0,7	0,7	1,1	0,7	0,7	Self-employed	E21
27,7	29,1	31,3	30,0	29,5	Total hours worked	E2
<b>DI Manufacture of other non-metallic mineral products</b>						
<i>1000 persons</i>						
14,3	15,0	15,8	15,7	15,5	Employees	E12
0,7	0,9	1,0	0,9	0,9	Self-employed	E11
15,0	15,9	16,8	16,6	16,4	Employment	E1
<i>1 000 000 hours</i>						
23,5	24,6	26,0	25,7	25,2	Employees	E22
1,6	2,0	2,0	2,3	2,2	Self-employed	E21
25,1	26,6	28,0	28,0	27,4	Total hours worked	E2
<b>DJ Manufacture of basic metals and fabricated metal products</b>						
<b>27 Manufacture of basic metals</b>						
<i>1000 persons</i>						
17,3	17,1	16,9	16,8	16,4	Employees	E12
	0,1			0,1	Self-employed	E11
17,3	17,2	16,9	16,8	16,5	Employment	E1
<i>1 000 000 hours</i>						
28,4	27,6	27,8	27,4	26,5	Employees	E22
	0,3			0,2	Self-employed	E21
28,4	27,9	27,8	27,4	26,7	Total hours worked	E2

# 2.4. Työllisyys ja tehdyt työtunnit toimialoittain

	1989	1990	1991	1992	1993	1994	1995	1996	1997
<b>28 Metallituotteiden valmistus</b>									
<i>1000 henkeä</i>									
Palkansaajat	33,4	32,8	28,8	25,3	23,4	25,2	26,3	28,0	34,1
Yrittäjät	2,8	3,2	3,1	2,8	2,7	2,7	2,8	2,9	3,3
<b>Työllisyys</b>	<b>36,2</b>	<b>36,0</b>	<b>31,9</b>	<b>28,1</b>	<b>26,1</b>	<b>27,9</b>	<b>29,1</b>	<b>30,9</b>	<b>37,4</b>
<i>1 000 000 tuntia</i>									
Palkansaajat	55,8	53,3	44,4	38,1	35,6	39,4	41,5	44,0	54,1
Yrittäjät	6,9	6,9	6,3	6,0	6,0	6,4	6,4	6,6	8,0
<b>Tehtyjen työtuntien kokonaismäärä</b>	<b>62,7</b>	<b>60,2</b>	<b>50,7</b>	<b>44,1</b>	<b>41,6</b>	<b>45,8</b>	<b>47,9</b>	<b>50,6</b>	<b>62,1</b>
<b>DK Koneiden ja laitteiden valmistus</b>									
<i>1000 henkeä</i>									
Palkansaajat	61,4	62,9	56,7	49,8	47,6	48,6	53,2	56,3	56,5
Yrittäjät	2,6	2,8	2,6	2,4	2,5	2,5	2,5	2,6	2,8
<b>Työllisyys</b>	<b>64,0</b>	<b>65,7</b>	<b>59,3</b>	<b>52,2</b>	<b>50,1</b>	<b>51,1</b>	<b>55,7</b>	<b>58,9</b>	<b>59,3</b>
<i>1 000 000 tuntia</i>									
Palkansaajat	104,2	103,8	88,8	77,0	74,8	79,3	87,8	91,7	93,8
Yrittäjät	6,5	6,8	6,0	5,5	6,0	6,0	6,1	6,2	5,9
<b>Tehtyjen työtuntien kokonaismäärä</b>	<b>110,7</b>	<b>110,6</b>	<b>94,8</b>	<b>82,5</b>	<b>80,8</b>	<b>85,3</b>	<b>93,9</b>	<b>97,9</b>	<b>99,7</b>
<b>DL Sähkötekniikan tuotteiden ja optisten laitteiden valmistus</b>									
<i>1000 henkeä</i>									
Palkansaajat	42,9	41,3	37,7	35,6	36,1	41,1	49,8	52,7	55,1
Yrittäjät	0,6	0,8	0,8	0,8	1,0	1,0	1,1	1,2	1,1
<b>Työllisyys</b>	<b>43,5</b>	<b>42,1</b>	<b>38,5</b>	<b>36,4</b>	<b>37,1</b>	<b>42,1</b>	<b>50,9</b>	<b>53,9</b>	<b>56,2</b>
<i>1 000 000 tuntia</i>									
Palkansaajat	73,1	68,5	60,7	57,3	58,9	68,2	82,2	85,7	90,3
Yrittäjät	1,4	1,6	1,6	1,7	2,2	2,1	2,4	2,4	2,2
<b>Tehtyjen työtuntien kokonaismäärä</b>	<b>74,5</b>	<b>70,1</b>	<b>62,3</b>	<b>59,0</b>	<b>61,1</b>	<b>70,3</b>	<b>84,6</b>	<b>88,1</b>	<b>92,5</b>
<b>DM Kulkuneuvojen valmistus</b>									
<i>1000 henkeä</i>									
Palkansaajat	30,7	27,8	25,8	23,4	21,8	22,1	23,6	23,0	22,3
Yrittäjät	0,6	0,7	0,7	0,6	0,6	0,6	0,6	0,6	0,6
<b>Työllisyys</b>	<b>31,3</b>	<b>28,5</b>	<b>26,5</b>	<b>24,0</b>	<b>22,4</b>	<b>22,7</b>	<b>24,2</b>	<b>23,6</b>	<b>22,9</b>
<i>1 000 000 tuntia</i>									
Palkansaajat	49,5	45,5	39,3	35,6	30,8	33,7	36,7	35,4	34,5
Yrittäjät	1,6	1,6	1,6	1,4	1,4	1,4	1,3	1,6	1,7
<b>Tehtyjen työtuntien kokonaismäärä</b>	<b>51,1</b>	<b>47,1</b>	<b>40,9</b>	<b>37,0</b>	<b>32,2</b>	<b>35,1</b>	<b>38,0</b>	<b>37,0</b>	<b>36,2</b>
<b>DN Muu valmistus ja kierrätys</b>									
<i>1000 henkeä</i>									
Palkansaajat	21,0	19,9	18,2	15,7	14,7	14,1	14,8	14,4	15,5
Yrittäjät	2,2	2,4	2,3	2,1	1,9	1,9	2,1	2,1	2,5
<b>Työllisyys</b>	<b>23,2</b>	<b>22,3</b>	<b>20,5</b>	<b>17,8</b>	<b>16,6</b>	<b>16,0</b>	<b>16,9</b>	<b>16,5</b>	<b>18,0</b>
<i>1 000 000 tuntia</i>									
Palkansaajat	34,5	31,8	28,0	23,6	21,9	22,2	23,0	22,5	24,2
Yrittäjät	4,8	5,0	4,7	4,7	4,1	3,5	4,2	4,7	5,8
<b>Tehtyjen työtuntien kokonaismäärä</b>	<b>39,3</b>	<b>36,8</b>	<b>32,7</b>	<b>28,3</b>	<b>26,0</b>	<b>25,7</b>	<b>27,2</b>	<b>27,2</b>	<b>30,0</b>
<b>E Sähkö-, kaasu- ja vesihuolto</b>									
<i>1000 henkeä</i>									
Palkansaajat	26,5	26,0	25,5	24,5	22,1	20,8	20,0	19,8	19,6
Yrittäjät						0,1	0,1	0,1	0,1
<b>Työllisyys</b>	<b>26,5</b>	<b>26,0</b>	<b>25,5</b>	<b>24,5</b>	<b>22,1</b>	<b>20,9</b>	<b>20,1</b>	<b>19,9</b>	<b>19,7</b>
<i>1 000 000 tuntia</i>									
Palkansaajat	43,9	42,6	41,4	39,0	35,1	32,9	31,6	31,7	30,7
Yrittäjät						0,2	0,2	0,2	0,2
<b>Tehtyjen työtuntien kokonaismäärä</b>	<b>43,9</b>	<b>42,6</b>	<b>41,4</b>	<b>39,0</b>	<b>35,1</b>	<b>33,1</b>	<b>31,8</b>	<b>31,9</b>	<b>30,9</b>

## 2.4. Employment and total hours worked by industry

1998	1999	2000	2001	2002*		Koodi/Code
<b>28 Manufacture of fabricated metal products</b>						
<i>1000 persons</i>						
35,8	36,7	39,4	42,2	42,0	Employees	E12
2,6	2,6	2,6	3,0	3,0	Self-employed	E11
38,4	39,3	42,0	45,2	45,0	Employment	E1
<i>1 000 000 hours</i>						
57,0	57,9	62,7	66,9	65,7	Employees	E22
5,9	6,5	6,4	6,9	6,5	Self-employed	E21
62,9	64,4	69,1	73,8	72,2	Total hours worked	E2
<b>DK Manufacture of machinery and equipment n.e.c.</b>						
<i>1000 persons</i>						
59,1	57,6	59,4	61,3	60,1	Employees	E12
2,2	2,4	2,5	2,4	2,4	Self-employed	E11
61,3	60,0	61,9	63,7	62,5	Employment	E1
<i>1 000 000 hours</i>						
98,5	93,9	98,7	101,2	98,6	Employees	E22
5,7	6,1	5,8	5,5	5,3	Self-employed	E21
104,2	100,0	104,5	106,7	103,9	Total hours worked	E2
<b>DL Manufacture of electrical and optical equipment</b>						
<i>1000 persons</i>						
60,2	66,2	68,3	69,1	65,9	Employees	E12
0,8	1,1	1,0	0,9	1,0	Self-employed	E11
61,0	67,3	69,3	70,0	66,9	Employment	E1
<i>1 000 000 hours</i>						
99,6	109,2	113,7	114,6	109,5	Employees	E22
1,5	2,3	2,1	2,2	2,3	Self-employed	E21
101,1	111,5	115,8	116,8	111,8	Total hours worked	E2
<b>DM Manufacture of transport equipment</b>						
<i>1000 persons</i>						
22,7	22,5	23,8	24,2	24,1	Employees	E12
0,6	0,7	0,7	0,7	0,8	Self-employed	E11
23,3	23,2	24,5	24,9	24,9	Employment	E1
<i>1 000 000 hours</i>						
36,4	35,5	37,2	38,1	37,6	Employees	E22
1,6	1,4	1,3	1,6	1,6	Self-employed	E21
38,0	36,9	38,5	39,7	39,2	Total hours worked	E2
<b>DN Manufacturing n.e.c. and recycling</b>						
<i>1000 persons</i>						
16,2	16,3	16,9	16,7	16,0	Employees	E12
2,4	2,5	2,5	2,7	2,7	Self-employed	E11
18,6	18,8	19,4	19,4	18,7	Employment	E1
<i>1 000 000 hours</i>						
25,5	25,6	26,7	25,8	24,7	Employees	E22
5,4	5,8	5,9	5,4	5,4	Self-employed	E21
30,9	31,4	32,6	31,2	30,1	Total hours worked	E2
<b>E Electricity, gas and water supply</b>						
<i>1000 persons</i>						
19,3	18,8	17,5	17,5	16,6	Employees	E12
0,1	0,1	0,1	0,1	0,1	Self-employed	E11
19,4	18,9	17,6	17,6	16,7	Employment	E1
<i>1 000 000 hours</i>						
30,1	29,3	27,2	27,7	26,1	Employees	E22
0,2	0,2	0,2	0,2	0,2	Self-employed	E21
30,3	29,5	27,4	27,9	26,3	Total hours worked	E2



# 2.4. Työllisyys ja tehdyt työtunnit toimialoittain

	1989	1990	1991	1992	1993	1994	1995	1996	1997
<b>F Rakentaminen</b>									
<i>1000 henkeä</i>									
Palkansaajat	179,0	181,3	158,3	131,3	111,0	96,5	97,0	101,0	113,2
Yrittäjät	26,3	28,8	24,5	25,4	21,6	21,2	21,3	22,2	23,3
<b>Työllisyys</b>	<b>205,3</b>	<b>210,1</b>	<b>182,8</b>	<b>156,7</b>	<b>132,6</b>	<b>117,7</b>	<b>118,3</b>	<b>123,2</b>	<b>136,5</b>
<i>1 000 000 tuntia</i>									
Palkansaajat	338,3	331,5	285,6	237,9	199,5	179,9	177,5	185,3	207,3
Yrittäjät	120,7	114,5	99,8	88,2	77,2	77,9	78,8	83,0	91,0
<b>Tehtyjen työtuntien kokonaismäärä</b>	<b>459,0</b>	<b>446,0</b>	<b>385,4</b>	<b>326,1</b>	<b>276,7</b>	<b>257,8</b>	<b>256,3</b>	<b>268,3</b>	<b>298,3</b>
<b>4501 Talonrakentaminen</b>									
<i>1000 henkeä</i>									
Palkansaajat	142,9	146,0	123,8	100,3	82,7	72,3	74,4	76,1	86,8
Yrittäjät	18,8	21,3	17,9	18,9	15,5	14,9	14,4	15,3	16,4
<b>Työllisyys</b>	<b>161,7</b>	<b>167,3</b>	<b>141,7</b>	<b>119,2</b>	<b>98,2</b>	<b>87,2</b>	<b>88,8</b>	<b>91,4</b>	<b>103,2</b>
<i>1 000 000 tuntia</i>									
Palkansaajat	268,0	265,2	221,0	179,1	148,1	135,8	137,9	142,2	161,5
Yrittäjät	100,0	97,0	84,2	74,0	64,2	63,1	63,4	68,1	76,4
<b>Tehtyjen työtuntien kokonaismäärä</b>	<b>368,0</b>	<b>362,2</b>	<b>305,2</b>	<b>253,1</b>	<b>212,3</b>	<b>198,9</b>	<b>201,3</b>	<b>210,3</b>	<b>237,9</b>
<b>4502 Maa- ja vesirakentaminen</b>									
<i>1000 henkeä</i>									
Palkansaajat	36,1	33,9	33,2	29,8	27,3	23,2	21,5	23,7	25,2
Yrittäjät	7,5	7,3	6,5	6,4	6,0	6,2	6,8	6,8	6,7
<b>Työllisyys</b>	<b>43,6</b>	<b>41,2</b>	<b>39,7</b>	<b>36,2</b>	<b>33,3</b>	<b>29,4</b>	<b>28,3</b>	<b>30,5</b>	<b>31,9</b>
<i>1 000 000 tuntia</i>									
Palkansaajat	70,3	63,7	62,2	56,6	49,6	42,2	37,7	41,1	43,6
Yrittäjät	20,7	17,2	15,3	13,9	12,7	14,5	15,2	14,6	14,2
<b>Tehtyjen työtuntien kokonaismäärä</b>	<b>91,0</b>	<b>80,9</b>	<b>77,5</b>	<b>70,5</b>	<b>62,3</b>	<b>56,7</b>	<b>52,9</b>	<b>55,7</b>	<b>57,8</b>
<b>4509 Rakennuspalvelutoiminta</b>									
<i>1000 henkeä</i>									
Palkansaajat		1,4	1,3	1,2	1,0	1,0	1,1	1,2	1,2
Yrittäjät		0,2	0,1	0,1	0,1	0,1	0,1	0,1	0,2
<b>Työllisyys</b>		<b>1,6</b>	<b>1,4</b>	<b>1,3</b>	<b>1,1</b>	<b>1,1</b>	<b>1,2</b>	<b>1,3</b>	<b>1,4</b>
<i>1 000 000 tuntia</i>									
Palkansaajat		2,6	2,4	2,2	1,8	1,9	1,9	2,0	2,2
Yrittäjät		0,3	0,3	0,3	0,3	0,3	0,2	0,3	0,4
<b>Tehtyjen työtuntien kokonaismäärä</b>		<b>2,9</b>	<b>2,7</b>	<b>2,5</b>	<b>2,1</b>	<b>2,2</b>	<b>2,1</b>	<b>2,3</b>	<b>2,6</b>
<b>G Kauppa</b>									
<i>1000 henkeä</i>									
Palkansaajat	298,1	295,5	265,6	234,6	223,4	215,2	218,0	224,5	233,3
Yrittäjät	32,6	32,0	31,6	28,9	26,8	28,1	27,3	30,1	33,3
<b>Työllisyys</b>	<b>330,7</b>	<b>327,5</b>	<b>297,2</b>	<b>263,5</b>	<b>250,2</b>	<b>243,3</b>	<b>245,3</b>	<b>254,6</b>	<b>266,6</b>
<i>1 000 000 tuntia</i>									
Palkansaajat	514,7	506,7	452,5	401,8	381,7	370,8	378,5	387,4	407,0
Yrittäjät	85,7	83,3	80,2	74,6	64,1	73,6	69,6	81,6	81,3
<b>Tehtyjen työtuntien kokonaismäärä</b>	<b>600,4</b>	<b>590,0</b>	<b>532,7</b>	<b>476,4</b>	<b>445,8</b>	<b>444,4</b>	<b>448,1</b>	<b>469,0</b>	<b>488,3</b>
<b>50 Moottoriajoneuvojen kauppa, korjaus ja huolto; huoltamot</b>									
<i>1000 henkeä</i>									
Palkansaajat	48,0	46,6	39,9	34,8	31,5	29,6	31,7	33,5	35,1
Yrittäjät	6,1	6,0	6,2	5,7	4,6	5,5	5,2	7,6	8,1
<b>Työllisyys</b>	<b>54,1</b>	<b>52,6</b>	<b>46,1</b>	<b>40,5</b>	<b>36,1</b>	<b>35,1</b>	<b>36,9</b>	<b>41,1</b>	<b>43,2</b>
<i>1 000 000 tuntia</i>									
Palkansaajat	87,9	85,8	70,2	62,4	57,2	53,9	58,8	60,7	65,8
Yrittäjät	17,7	16,9	17,1	14,6	11,6	16,0	15,5	23,6	21,3
<b>Tehtyjen työtuntien kokonaismäärä</b>	<b>105,6</b>	<b>102,7</b>	<b>87,3</b>	<b>77,0</b>	<b>68,8</b>	<b>69,9</b>	<b>74,3</b>	<b>84,3</b>	<b>87,1</b>

## 2.4. Employment and total hours worked by industry

1998	1999	2000	2001	2002*		Koodi/Code
<b>F Construction</b>						
<i>1000 persons</i>						
119,2	124,8	129,8	127,7	127,5	Employees	E12
23,3	24,2	24,6	24,2	25,5	Self-employed	E11
142,5	149,0	154,4	151,9	153,0	Employment	E1
<i>1 000 000 hours</i>						
216,2	227,0	231,3	228,0	226,3	Employees	E22
95,0	101,0	104,9	101,6	103,3	Self-employed	E21
311,2	328,0	336,2	329,6	329,6	Total hours worked	E2
<b>4501 Building of complete constructions or parts thereof</b>						
<i>1000 persons</i>						
91,7	97,2	101,4	97,1	96,7	Employees	E12
16,1	16,7	17,2	16,9	18,1	Self-employed	E11
107,8	113,9	118,6	114,0	114,8	Employment	E1
<i>1 000 000 hours</i>						
168,3	178,9	182,1	174,4	172,5	Employees	E22
80,0	85,1	89,5	87,3	88,8	Self-employed	E21
248,3	264,0	271,6	261,7	261,3	Total hours worked	E2
<b>4502 Civil engineering</b>						
<i>1000 persons</i>						
26,2	26,3	26,9	28,7	28,8	Employees	E12
6,9	7,1	7,0	6,9	7,0	Self-employed	E11
33,1	33,4	33,9	35,6	35,8	Employment	E1
<i>1 000 000 hours</i>						
45,5	45,6	46,4	50,1	50,1	Employees	E22
14,4	15,0	14,6	13,5	13,7	Self-employed	E21
59,9	60,6	61,0	63,6	63,8	Total hours worked	E2
<b>4509 Construction service activities</b>						
<i>1000 persons</i>						
1,3	1,3	1,5	1,9	2,0	Employees	E12
0,3	0,4	0,4	0,4	0,4	Self-employed	E11
1,6	1,7	1,9	2,3	2,4	Employment	E1
<i>1 000 000 hours</i>						
2,4	2,5	2,8	3,5	3,7	Employees	E22
0,6	0,9	0,8	0,8	0,8	Self-employed	E21
3,0	3,4	3,6	4,3	4,5	Total hours worked	E2
<b>G Trade</b>						
<i>1000 persons</i>						
242,7	252,3	257,1	259,2	266,4	Employees	E12
31,2	30,5	30,4	29,4	28,9	Self-employed	E11
273,9	282,8	287,5	288,6	295,3	Employment	E1
<i>1 000 000 hours</i>						
417,6	432,1	439,2	439,1	448,8	Employees	E22
75,1	73,9	73,1	70,5	66,4	Self-employed	E21
492,7	506,0	512,3	509,6	515,2	Total hours worked	E2
<b>50 Sale, repair and maintenance of motor vehicles; service stations</b>						
<i>1000 persons</i>						
37,5	39,0	39,8	39,0	40,9	Employees	E12
7,8	7,4	7,5	7,1	6,7	Self-employed	E11
45,3	46,4	47,3	46,1	47,6	Employment	E1
<i>1 000 000 hours</i>						
68,9	72,0	73,6	71,6	75,3	Employees	E22
20,0	18,8	19,1	17,4	15,7	Self-employed	E21
88,9	90,8	92,7	89,0	91,0	Total hours worked	E2

# 2.4. Työllisyys ja tehdyt työtunnit toimialoittain

	1989	1990	1991	1992	1993	1994	1995	1996	1997
<b>51 Tukkukauppa ja agentuuritoiminta</b>									
<i>1000 henkeä</i>									
Palkansaajat	94,9	92,3	84,7	74,5	71,9	73,8	75,1	79,4	83,7
Yrittäjät	5,6	5,6	5,5	5,3	5,5	5,2	5,2	6,0	6,5
<b>Työllisyys</b>	<b>100,5</b>	<b>97,9</b>	<b>90,2</b>	<b>79,8</b>	<b>77,4</b>	<b>79,0</b>	<b>80,3</b>	<b>85,4</b>	<b>90,2</b>
<i>1 000 000 tuntia</i>									
Palkansaajat	174,7	168,0	155,0	137,1	130,3	136,0	139,0	147,9	158,0
Yrittäjät	12,4	11,7	11,5	11,6	12,2	11,2	11,9	12,5	13,5
<b>Tehtyjen työtuntien kokonaismäärä</b>	<b>187,1</b>	<b>179,7</b>	<b>166,5</b>	<b>148,7</b>	<b>142,5</b>	<b>147,2</b>	<b>150,9</b>	<b>160,4</b>	<b>171,5</b>
<b>52 Vähittäiskauppa; kotitalousesineiden korjaus</b>									
<i>1000 henkeä</i>									
Palkansaajat	155,2	156,6	141,0	125,3	120,0	111,8	111,2	111,6	114,5
Yrittäjät	20,9	20,4	19,9	17,9	16,7	17,4	16,9	16,5	18,7
<b>Työllisyys</b>	<b>176,1</b>	<b>177,0</b>	<b>160,9</b>	<b>143,2</b>	<b>136,7</b>	<b>129,2</b>	<b>128,1</b>	<b>128,1</b>	<b>133,2</b>
<i>1 000 000 tuntia</i>									
Palkansaajat	252,1	252,9	227,3	202,3	194,2	180,9	180,7	178,8	183,2
Yrittäjät	55,6	54,7	51,6	48,4	40,3	46,4	42,2	45,5	46,5
<b>Tehtyjen työtuntien kokonaismäärä</b>	<b>307,7</b>	<b>307,6</b>	<b>278,9</b>	<b>250,7</b>	<b>234,5</b>	<b>227,3</b>	<b>222,9</b>	<b>224,3</b>	<b>229,7</b>

## H Majoitus- ja ravitsemistoiminta

<i>1000 henkeä</i>									
Palkansaajat	68,7	69,0	62,2	56,2	51,1	50,4	51,9	53,7	55,6
Yrittäjät	8,5	8,5	7,6	7,7	8,9	8,0	7,8	8,2	10,2
<b>Työllisyys</b>	<b>77,2</b>	<b>77,5</b>	<b>69,8</b>	<b>63,9</b>	<b>60,0</b>	<b>58,4</b>	<b>59,7</b>	<b>61,9</b>	<b>65,8</b>
<i>1 000 000 tuntia</i>									
Palkansaajat	112,9	113,3	100,5	91,4	80,1	80,6	80,8	83,8	86,8
Yrittäjät	26,3	25,7	21,1	23,2	27,6	24,5	22,5	25,7	28,1
<b>Tehtyjen työtuntien kokonaismäärä</b>	<b>139,2</b>	<b>139,0</b>	<b>121,6</b>	<b>114,6</b>	<b>107,7</b>	<b>105,1</b>	<b>103,3</b>	<b>109,5</b>	<b>114,9</b>

## I Kuljetus, varastointi ja tietoliikenne

<i>1000 henkeä</i>									
Palkansaajat	162,6	163,1	151,7	143,9	137,0	135,3	136,8	137,9	143,1
Yrittäjät	21,0	20,7	20,9	20,7	20,8	20,6	21,2	21,9	21,8
<b>Työllisyys</b>	<b>183,6</b>	<b>183,8</b>	<b>172,6</b>	<b>164,6</b>	<b>157,8</b>	<b>155,9</b>	<b>158,0</b>	<b>159,8</b>	<b>164,9</b>
<i>1 000 000 tuntia</i>									
Palkansaajat	283,0	283,8	259,2	246,4	235,8	233,6	242,0	243,3	253,4
Yrittäjät	48,8	45,2	44,7	44,6	43,5	47,1	48,8	50,8	51,3
<b>Tehtyjen työtuntien kokonaismäärä</b>	<b>331,8</b>	<b>329,0</b>	<b>303,9</b>	<b>291,0</b>	<b>279,3</b>	<b>280,7</b>	<b>290,8</b>	<b>294,1</b>	<b>304,7</b>

### IA Kuljetus ja varastointi

#### 60 Maaliikenne

<i>1000 henkeä</i>									
Palkansaajat	67,7	67,7	60,7	56,0	52,7	52,0	51,4	52,6	55,4
Yrittäjät	20,5	20,1	20,3	20,2	20,2	19,8	20,4	20,9	20,8
<b>Työllisyys</b>	<b>88,2</b>	<b>87,8</b>	<b>81,0</b>	<b>76,2</b>	<b>72,9</b>	<b>71,8</b>	<b>71,8</b>	<b>73,5</b>	<b>76,2</b>
<i>1 000 000 tuntia</i>									
Palkansaajat	127,6	127,3	112,4	103,7	97,2	96,7	98,8	99,8	105,3
Yrittäjät	47,7	44,0	43,5	43,8	42,4	45,7	47,1	48,9	49,4
<b>Tehtyjen työtuntien kokonaismäärä</b>	<b>175,3</b>	<b>171,3</b>	<b>155,9</b>	<b>147,5</b>	<b>139,6</b>	<b>142,4</b>	<b>145,9</b>	<b>148,7</b>	<b>154,7</b>

#### 61 Vesiliikenne

<i>1000 henkeä</i>									
Palkansaajat	10,2	10,5	10,4	10,4	10,4	10,2	11,0	10,5	10,7
Yrittäjät	0,3	0,3	0,3	0,2	0,2	0,2	0,2	0,2	0,2
<b>Työllisyys</b>	<b>10,5</b>	<b>10,8</b>	<b>10,7</b>	<b>10,6</b>	<b>10,6</b>	<b>10,4</b>	<b>11,2</b>	<b>10,7</b>	<b>10,9</b>
<i>1 000 000 tuntia</i>									
Palkansaajat	20,2	20,8	20,6	20,6	20,6	20,0	21,7	20,6	21,2
Yrittäjät	0,6	0,6	0,6	0,4	0,4	0,4	0,4	0,4	0,4
<b>Tehtyjen työtuntien kokonaismäärä</b>	<b>20,8</b>	<b>21,4</b>	<b>21,2</b>	<b>21,0</b>	<b>21,0</b>	<b>20,4</b>	<b>22,1</b>	<b>21,0</b>	<b>21,6</b>

## 2.4. Employment and total hours worked by industry

1998	1999	2000	2001	2002*		Koodi/Code
<b>51 Wholesale trade and commission trade</b>						
<i>1000 persons</i>						
86,1	89,3	91,0	92,4	94,7	Employees	E12
5,6	5,3	5,3	5,0	4,8	Self-employed	E11
91,7	94,6	96,3	97,4	99,5	Employment	E1
<i>1 000 000 hours</i>						
159,8	163,2	166,0	165,7	167,8	Employees	E22
11,6	11,0	11,0	10,8	10,4	Self-employed	E21
171,4	174,2	177,0	176,5	178,2	Total hours worked	E2
<b>52 Retail trade; repair of household goods</b>						
<i>1000 persons</i>						
119,1	124,0	126,3	127,8	130,8	Employees	E12
17,8	17,8	17,6	17,3	17,4	Self-employed	E11
136,9	141,8	143,9	145,1	148,2	Employment	E1
<i>1 000 000 hours</i>						
188,9	196,9	199,6	201,8	205,7	Employees	E22
43,5	44,1	43,0	42,3	40,3	Self-employed	E21
232,4	241,0	242,6	244,1	246,0	Total hours worked	E2
<b>H Hotels and restaurants</b>						
<i>1000 persons</i>						
57,5	59,7	61,4	62,9	63,5	Employees	E12
10,6	11,8	12,3	12,3	12,3	Self-employed	E11
68,1	71,5	73,7	75,2	75,8	Employment	E1
<i>1 000 000 hours</i>						
90,5	97,5	99,6	100,7	101,8	Employees	E22
29,3	33,5	34,0	33,8	32,9	Self-employed	E21
119,8	131,0	133,6	134,5	134,7	Total hours worked	E2
<b>I Transport, storage and communication</b>						
<i>1000 persons</i>						
149,0	148,9	149,4	149,0	149,3	Employees	E12
21,3	21,5	21,2	21,3	21,4	Self-employed	E11
170,3	170,4	170,6	170,3	170,7	Employment	E1
<i>1 000 000 hours</i>						
265,7	265,7	266,1	265,5	266,7	Employees	E22
49,7	47,1	46,6	45,6	48,2	Self-employed	E21
315,4	312,8	312,7	311,1	314,9	Total hours worked	E2
<b>IA Transport and storage</b>						
<b>60 Land transport</b>						
<i>1000 persons</i>						
59,0	60,4	60,2	60,3	62,7	Employees	E12
20,3	20,5	20,3	20,3	20,4	Self-employed	E11
79,3	80,9	80,5	80,6	83,1	Employment	E1
<i>1 000 000 hours</i>						
113,8	116,0	115,3	115,4	120,1	Employees	E22
47,7	44,9	44,6	43,4	46,0	Self-employed	E21
161,5	160,9	159,9	158,8	166,1	Total hours worked	E2
<b>61 Water transport</b>						
<i>1000 persons</i>						
11,0	11,0	10,7	10,9	10,5	Employees	E12
0,2	0,2	0,2	0,2	0,2	Self-employed	E11
11,2	11,2	10,9	11,1	10,7	Employment	E1
<i>1 000 000 hours</i>						
21,8	21,8	21,2	21,6	20,8	Employees	E22
0,4	0,4	0,4	0,4	0,3	Self-employed	E21
22,2	22,2	21,6	22,0	21,1	Total hours worked	E2

# 2.4. Työllisyys ja tehdyt työtunnit toimialoittain

	1989	1990	1991	1992	1993	1994	1995	1996	1997
<b>62 Ilmaliikenne</b>									
<i>1000 henkeä</i>									
Palkansaajat	5,3	5,6	5,2	5,1	5,0	5,1	5,2	5,4	5,8
Yrittäjät									
<b>Työllisyys</b>	5,3	5,6	5,2	5,1	5,0	5,1	5,2	5,4	5,8
<i>1 000 000 tuntia</i>									
Palkansaajat	8,3	9,1	8,4	8,3	8,1	8,3	8,5	8,8	9,4
Yrittäjät									
<b>Tehtyjen työtuntien kokonaismäärä</b>	8,3	9,1	8,4	8,3	8,1	8,3	8,5	8,8	9,4
<b>63 Liikennettä palveleva toiminta</b>									
<i>1000 henkeä</i>									
Palkansaajat	26,5	26,9	24,7	24,7	23,8	24,3	24,5	24,6	25,8
Yrittäjät	0,2	0,3	0,3	0,2	0,3	0,5	0,5	0,5	0,5
<b>Työllisyys</b>	26,7	27,2	25,0	24,9	24,1	24,8	25,0	25,1	26,3
<i>1 000 000 tuntia</i>									
Palkansaajat	47,2	47,6	43,4	43,4	42,0	42,6	43,4	43,6	45,9
Yrittäjät	0,4	0,5	0,5	0,3	0,6	0,9	0,9	0,9	0,9
<b>Tehtyjen työtuntien kokonaismäärä</b>	47,6	48,1	43,9	43,7	42,6	43,5	44,3	44,5	46,8
<b>YRITYKSET JA KOTITALOUDET</b>									
<i>1000 henkeä</i>									
Palkansaajat	20,7	21,3	19,4	19,3	18,4	19,2	19,4	19,6	20,9
Yrittäjät	0,2	0,3	0,3	0,2	0,3	0,5	0,5	0,5	0,5
<b>Työllisyys</b>	20,9	21,6	19,7	19,5	18,7	19,7	19,9	20,1	21,4
<i>1 000 000 tuntia</i>									
Palkansaajat	38,1	38,8	35,1	35,0	33,6	34,4	35,2	35,5	37,9
Yrittäjät	0,4	0,5	0,5	0,3	0,6	0,9	0,9	0,9	0,9
<b>Tehtyjen työtuntien kokonaismäärä</b>	38,5	39,3	35,6	35,3	34,2	35,3	36,1	36,4	38,8
<b>JULKISYHTEISÖT</b>									
<i>1000 henkeä</i>									
Palkansaajat	5,8	5,6	5,3	5,4	5,4	5,1	5,1	5,0	4,9
Yrittäjät									
<b>Työllisyys</b>	5,8	5,6	5,3	5,4	5,4	5,1	5,1	5,0	4,9
<i>1 000 000 tuntia</i>									
Palkansaajat	9,1	8,8	8,3	8,4	8,4	8,2	8,2	8,1	8,0
Yrittäjät									
<b>Tehtyjen työtuntien kokonaismäärä</b>	9,1	8,8	8,3	8,4	8,4	8,2	8,2	8,1	8,0
<b>VOITTOA TAVOITTELEMATTOMAT YHTEISÖT</b>									
<i>1000 henkeä</i>									
Palkansaajat									
Yrittäjät									
<b>Työllisyys</b>									
<i>1 000 000 tuntia</i>									
Palkansaajat									
Yrittäjät									
<b>Tehtyjen työtuntien kokonaismäärä</b>									
<b>641 Posti- ja kuriiritoiminta</b>									
<i>1000 henkeä</i>									
Palkansaajat	34,1	34,1	32,7	30,2	28,5	27,6	28,3	28,1	28,0
Yrittäjät				0,1	0,1	0,1	0,1	0,3	0,3
<b>Työllisyys</b>	34,1	34,1	32,7	30,3	28,6	27,7	28,4	28,4	28,3
<i>1 000 000 tuntia</i>									
Palkansaajat	48,6	48,1	44,5	41,4	40,4	39,3	42,4	42,8	42,6
Yrittäjät	0,1	0,1	0,1	0,1	0,1	0,1	0,3	0,6	0,6
<b>Tehtyjen työtuntien kokonaismäärä</b>	48,7	48,2	44,6	41,5	40,5	39,4	42,7	43,4	43,2
<b>642 Teleliikenne</b>									
<i>1000 henkeä</i>									
Palkansaajat	18,8	18,3	18,0	17,5	16,6	16,1	16,4	16,7	17,4
Yrittäjät									
<b>Työllisyys</b>	18,8	18,3	18,0	17,5	16,6	16,1	16,4	16,7	17,4
<i>1 000 000 tuntia</i>									
Palkansaajat	31,1	30,9	29,9	29,0	27,5	26,7	27,2	27,7	29,0
Yrittäjät							0,1		
<b>Tehtyjen työtuntien kokonaismäärä</b>	31,1	30,9	29,9	29,0	27,5	26,7	27,3	27,7	29,0

## 2.4. Employment and total hours worked by industry

1998	1999	2000	2001	2002*		Koodi/Code
<b>62 Air transport</b>						
<i>1000 persons</i>						
6,1	6,3	6,1	5,9	5,6	Employees	E12
					Self-employed	E11
6,1	6,3	6,1	5,9	5,6	<b>Employment</b>	<b>E1</b>
<i>1 000 000 hours</i>						
9,9	10,2	9,9	9,6	9,1	Employees	E22
					Self-employed	E21
9,9	10,2	9,9	9,6	9,1	<b>Total hours worked</b>	<b>E2</b>
<b>63 Supporting and auxiliary transport activities</b>						
<i>1000 persons</i>						
25,9	25,4	26,3	25,9	25,4	Employees	E12
0,5	0,5	0,4	0,5	0,5	Self-employed	E11
26,4	25,9	26,7	26,4	25,9	<b>Employment</b>	<b>E1</b>
<i>1 000 000 hours</i>						
46,1	45,4	47,1	46,3	45,5	Employees	E22
1,1	1,1	1,1	1,3	1,4	Self-employed	E21
47,2	46,5	48,2	47,6	46,9	<b>Total hours worked</b>	<b>E2</b>
<b>NON-FINANCIAL CORPORATIONS AND HOUSEHOLDS</b>						
<b>S111+S14</b>						
<i>1000 persons</i>						
21,2	21,4	22,3	22,5	22,1	Employees	E12
0,5	0,5	0,4	0,5	0,5	Self-employed	E11
21,7	21,9	22,7	23,0	22,6	<b>Employment</b>	<b>E1</b>
<i>1 000 000 hours</i>						
38,5	39,1	40,7	41,1	40,4	Employees	E22
1,1	1,1	1,1	1,3	1,4	Self-employed	E21
39,6	40,2	41,8	42,4	41,8	<b>Total hours worked</b>	<b>E2</b>
<b>GENERAL GOVERNMENT</b>						
<b>S13</b>						
<i>1000 persons</i>						
4,7	4,0	4,0	3,4	3,3	Employees	E12
					Self-employed	E11
4,7	4,0	4,0	3,4	3,3	<b>Employment</b>	<b>E1</b>
<i>1 000 000 hours</i>						
7,6	6,3	6,4	5,2	5,1	Employees	E22
					Self-employed	E21
7,6	6,3	6,4	5,2	5,1	<b>Total hours worked</b>	<b>E2</b>
<b>NON-PROFIT INSTITUTIONS</b>						
<b>S15</b>						
<i>1000 persons</i>						
					Employees	E12
					Self-employed	E11
					<b>Employment</b>	<b>E1</b>
<i>1 000 000 hours</i>						
					Employees	E22
					Self-employed	E21
					<b>Total hours worked</b>	<b>E2</b>
<b>641 Post and courier activities</b>						
<i>1000 persons</i>						
28,4	26,2	25,9	24,5	23,7	Employees	E12
0,3	0,3	0,3	0,3	0,3	Self-employed	E11
28,7	26,5	26,2	24,8	24,0	<b>Employment</b>	<b>E1</b>
<i>1 000 000 hours</i>						
43,2	39,8	39,2	37,1	35,9	Employees	E22
0,5	0,5	0,5	0,5	0,5	Self-employed	E21
43,7	40,3	39,7	37,6	36,4	<b>Total hours worked</b>	<b>E2</b>
<b>642 Telecommunications</b>						
<i>1000 persons</i>						
18,6	19,6	20,2	21,5	21,4	Employees	E12
					Self-employed	E11
18,6	19,6	20,2	21,5	21,4	<b>Employment</b>	<b>E1</b>
<i>1 000 000 hours</i>						
30,9	32,5	33,4	35,5	35,3	Employees	E22
	0,2				Self-employed	E21
30,9	32,7	33,4	35,5	35,3	<b>Total hours worked</b>	<b>E2</b>

## 2.4. Työllisyys ja tehdyt työtunnit toimialoittein

	1989	1990	1991	1992	1993	1994	1995	1996	1997
<b>J Rahoitus- ja vakuutus toiminta</b>									
<i>1000 henkeä</i>									
Palkansaajat	70,0	66,1	62,0	57,2	52,8	51,5	48,2	44,6	42,8
Yrittäjät									
Työllisyys	70,0	66,1	62,0	57,2	52,8	51,5	48,2	44,6	42,8
<i>1 000 000 tuntia</i>									
Palkansaajat	118,1	107,1	104,4	101,0	91,9	79,3	77,7	73,5	71,4
Yrittäjät									
Tehtyjen työtuntien kokonaismäärä	118,1	107,1	104,4	101,0	91,9	79,3	77,7	73,5	71,4
<b>65 Rahoitustoiminta</b>									
<i>1000 henkeä</i>									
Palkansaajat	57,7	54,0	50,0	45,4	41,3	40,1	36,2	32,7	30,6
Yrittäjät									
Työllisyys	57,7	54,0	50,0	45,4	41,3	40,1	36,2	32,7	30,6
<i>1 000 000 tuntia</i>									
Palkansaajat	95,7	85,2	82,9	79,8	71,1	60,7	57,8	53,8	51,0
Yrittäjät									
Tehtyjen työtuntien kokonaismäärä	95,7	85,2	82,9	79,8	71,1	60,7	57,8	53,8	51,0
<b>66 Vakuutus toiminta</b>									
<i>1000 henkeä</i>									
Palkansaajat	10,9	10,6	10,3	10,2	9,9	10,1	10,6	10,3	10,2
Yrittäjät									
Työllisyys	10,9	10,6	10,3	10,2	9,9	10,1	10,6	10,3	10,2
<i>1 000 000 tuntia</i>									
Palkansaajat	20,0	19,4	18,7	18,5	18,1	16,4	17,6	17,1	17,1
Yrittäjät									
Tehtyjen työtuntien kokonaismäärä	20,0	19,4	18,7	18,5	18,1	16,4	17,6	17,1	17,1
<b>67 Rahoitusta ja vakuutusta palveleva toiminta</b>									
<i>1000 henkeä</i>									
Palkansaajat	1,4	1,5	1,7	1,6	1,6	1,3	1,4	1,6	2,0
Yrittäjät									
Työllisyys	1,4	1,5	1,7	1,6	1,6	1,3	1,4	1,6	2,0
<i>1 000 000 tuntia</i>									
Palkansaajat	2,4	2,5	2,8	2,7	2,7	2,2	2,3	2,6	3,3
Yrittäjät									
Tehtyjen työtuntien kokonaismäärä	2,4	2,5	2,8	2,7	2,7	2,2	2,3	2,6	3,3
<b>K Kiinteistö- ja liike-elämän palvelut</b>									
<i>1000 henkeä</i>									
Palkansaajat	131,0	135,6	130,1	119,9	113,3	112,7	120,3	125,7	135,6
Yrittäjät	23,7	25,2	24,7	23,7	24,9	27,4	32,5	32,1	30,4
Työllisyys	154,7	160,8	154,8	143,6	138,2	140,1	152,8	157,8	166,0
<i>1 000 000 tuntia</i>									
Palkansaajat	221,8	224,2	214,7	195,7	184,3	189,8	205,5	212,4	228,3
Yrittäjät	45,6	49,0	48,1	48,4	52,5	58,2	68,1	68,1	64,4
Tehtyjen työtuntien kokonaismäärä	267,4	273,2	262,8	244,1	236,8	248,0	273,6	280,5	292,7
<b>YRITYKSET JA KOTITALOUDET</b>									
<i>1000 henkeä</i>									
Palkansaajat	103,1	107,7	102,5	92,6	87,0	86,7	93,5	99,8	109,4
Yrittäjät	23,7	25,2	24,7	23,7	24,9	27,4	32,5	32,1	30,4
Työllisyys	126,8	132,9	127,2	116,3	111,9	114,1	126,0	131,9	139,8
<i>1 000 000 tuntia</i>									
Palkansaajat	175,7	178,6	168,8	150,0	139,9	145,7	159,5	168,7	184,5
Yrittäjät	45,6	49,0	48,1	48,4	52,5	58,2	68,1	68,1	64,4
Tehtyjen työtuntien kokonaismäärä	221,3	227,6	216,9	198,4	192,4	203,9	227,6	236,8	248,9
<b>JULKISYHTEISÖT</b>									
<i>1000 henkeä</i>									
Palkansaajat	17,4	17,4	17,1	17,0	16,0	15,8	16,4	15,6	16,4
Yrittäjät									

## 2.4. Employment and total hours worked by industry

1998	1999	2000	2001	2002*		Koodi/Code
<b>J Financial intermediation and insurance</b>						
<i>1000 persons</i>						
41,0	39,5	41,3	40,7	40,0	Employees	E12
					Self-employed	E11
41,0	39,5	41,3	40,7	40,0	Employment	E1
<i>1 000 000 hours</i>						
69,2	62,9	65,4	62,7	60,9	Employees	E22
					Self-employed	E21
69,2	62,9	65,4	62,7	60,9	Total hours worked	E2
<b>65 Financial intermediation</b>						
<i>1000 persons</i>						
29,0	27,2	28,0	27,5	27,9	Employees	E12
					Self-employed	E11
29,0	27,2	28,0	27,5	27,9	Employment	E1
<i>1 000 000 hours</i>						
49,0	41,9	42,7	40,2	41,2	Employees	E22
					Self-employed	E21
49,0	41,9	42,7	40,2	41,2	Total hours worked	E2
<b>66 Insurance</b>						
<i>1000 persons</i>						
9,9	9,4	9,5	9,2	8,9	Employees	E12
					Self-employed	E11
9,9	9,4	9,5	9,2	8,9	Employment	E1
<i>1 000 000 hours</i>						
16,8	16,1	16,2	15,9	14,6	Employees	E22
					Self-employed	E21
16,8	16,1	16,2	15,9	14,6	Total hours worked	E2
<b>67 Activities auxiliary to financial intermediation and insurance</b>						
<i>1000 persons</i>						
2,1	2,9	3,8	4,0	3,2	Employees	E12
					Self-employed	E11
2,1	2,9	3,8	4,0	3,2	Employment	E1
<i>1 000 000 hours</i>						
3,4	4,9	6,5	6,6	5,1	Employees	E22
					Self-employed	E21
3,4	4,9	6,5	6,6	5,1	Total hours worked	E2
<b>K Real estate and business activities</b>						
<i>1000 persons</i>						
147,1	160,5	173,6	188,1	196,7	Employees	E12
31,9	33,7	35,9	36,9	37,8	Self-employed	E11
179,0	194,2	209,5	225,0	234,5	Employment	E1
<i>1 000 000 hours</i>						
247,7	269,6	290,7	315,0	327,4	Employees	E22
62,6	69,8	70,6	68,8	69,8	Self-employed	E21
310,3	339,4	361,3	383,8	397,2	Total hours worked	E2
<b>NON-FINANCIAL CORPORATIONS AND HOUSEHOLDS</b>						
<i>1000 persons</i>						
121,1	133,6	146,6	160,6	166,5	Employees	E12
31,9	33,7	35,9	36,9	37,8	Self-employed	E11
153,0	167,3	182,5	197,5	204,3	Employment	E1
<i>1 000 000 hours</i>						
203,9	224,2	245,4	269,1	277,3	Employees	E22
62,6	69,8	70,6	68,8	69,8	Self-employed	E21
266,5	294,0	316,0	337,9	347,1	Total hours worked	E2
<b>GENERAL GOVERNMENT</b>						
<i>1000 persons</i>						
16,6	17,2	17,0	16,9	19,7	Employees	E12
					Self-employed	E11



## 2.4. Työllisyys ja tehdyt työtunnit toimialoittain

	1989	1990	1991	1992	1993	1994	1995	1996	1997
<b>Työllisyys</b> <i>1 000 000 tuntia</i>	17,4	17,4	17,1	17,0	16,0	15,8	16,4	15,6	16,4
Palkansaajat	28,6	28,2	28,5	28,4	27,1	27,1	28,7	26,7	27,9
Yrittäjät									
<b>Tehtyjen työtuntien kokonaismäärä</b>	28,6	28,2	28,5	28,4	27,1	27,1	28,7	26,7	27,9
<b>VOITTOA TAVOITTELEMATTOMAT YHTEISÖT</b>									
<i>1000 henkeä</i>									
Palkansaajat	0,9	1,0	1,0	1,0	1,0	1,0	1,2	1,3	1,3
Yrittäjät									
<b>Työllisyys</b> <i>1 000 000 tuntia</i>	0,9	1,0	1,0	1,0	1,0	1,0	1,2	1,3	1,3
Palkansaajat	1,2	1,4	1,4	1,4	1,4	1,4	1,7	1,8	1,8
Yrittäjät									
<b>Tehtyjen työtuntien kokonaismäärä</b>	1,2	1,4	1,4	1,4	1,4	1,4	1,7	1,8	1,8

### KA Kiinteistöalan palvelut

#### 7021 Asuntojen omistus ja vuokraus

*1000 henkeä*

Palkansaajat	2,9	2,9	2,9	2,8	2,8	2,8	2,8	2,7	2,6
Yrittäjät									
<b>Työllisyys</b>	2,9	2,9	2,9	2,8	2,8	2,8	2,8	2,7	2,6
<i>1 000 000 tuntia</i>									
Palkansaajat	4,9	4,8	4,8	4,8	4,8	4,7	4,7	4,5	4,3
Yrittäjät									
<b>Tehtyjen työtuntien kokonaismäärä</b>	4,9	4,8	4,8	4,8	4,8	4,7	4,7	4,5	4,3

#### 701, 7022, 703 Muu kiinteistötoiminta

*1000 henkeä*

Palkansaajat	29,9	29,6	28,9	28,0	26,8	25,4	25,3	24,6	25,1
Yrittäjät	1,8	1,9	1,9	2,1	2,7	2,9	3,0	3,5	3,6
<b>Työllisyys</b>	31,7	31,5	30,8	30,1	29,5	28,3	28,3	28,1	28,7
<i>1 000 000 tuntia</i>									
Palkansaajat	51,8	50,7	49,6	47,9	45,7	43,6	43,9	41,6	41,7
Yrittäjät	3,8	4,0	4,0	4,4	5,7	6,3	6,9	7,3	7,6
<b>Tehtyjen työtuntien kokonaismäärä</b>	55,6	54,7	53,6	52,3	51,4	49,9	50,8	48,9	49,3

### KB Liike-elämää palveleva toiminta

*1000 henkeä*

Palkansaajat	98,2	103,1	98,3	89,1	83,7	84,5	92,2	98,4	107,9
Yrittäjät	21,9	23,3	22,8	21,6	22,2	24,5	29,5	28,6	26,8
<b>Työllisyys</b>	120,1	126,4	121,1	110,7	105,9	109,0	121,7	127,0	134,7
<i>1 000 000 tuntia</i>									
Palkansaajat	165,1	168,7	160,3	143,0	133,8	141,5	156,9	166,3	182,3
Yrittäjät	41,8	45,0	44,1	44,0	46,8	51,9	61,2	60,8	56,8
<b>Tehtyjen työtuntien kokonaismäärä</b>	206,9	213,7	204,4	187,0	180,6	193,4	218,1	227,1	239,1

#### siitä 72 Tietojenkäsittelypalvelu

*1000 henkeä*

Palkansaajat	15,5	15,6	15,1	14,0	14,4	13,9	14,8	16,5	18,0
Yrittäjät	2,1	2,1	2,1	1,9	2,3	2,4	2,7	2,9	2,8
<b>Työllisyys</b>	17,6	17,7	17,2	15,9	16,7	16,3	17,5	19,4	20,8
<i>1 000 000 tuntia</i>									
Palkansaajat	28,0	25,9	26,1	24,3	24,4	24,6	26,6	29,0	32,0
Yrittäjät	3,8	4,2	4,2	3,9	5,3	5,1	5,9	6,2	5,6
<b>Tehtyjen työtuntien kokonaismäärä</b>	31,8	30,1	30,3	28,2	29,7	29,7	32,5	35,2	37,6

## L Hallinto, pakollinen sosiaalivakuutus

*1000 henkeä*

Palkansaajat	163,8	163,6	167,6	163,5	157,5	156,5	155,8	156,8	162,4
Yrittäjät									
<b>Työllisyys</b>	163,8	163,6	167,6	163,5	157,5	156,5	155,8	156,8	162,4
<i>1 000 000 tuntia</i>									
Palkansaajat	287,5	285,6	294,7	288,3	278,1	278,4	275,8	277,3	285,1
Yrittäjät									
<b>Tehtyjen työtuntien kokonaismäärä</b>	287,5	285,6	294,7	288,3	278,1	278,4	275,8	277,3	285,1

## 2.4. Employment and total hours worked by industry

1998	1999	2000	2001	2002*		Koodi/Code
16,6	17,2	17,0	16,9	19,7	<b>Employment</b>	E1
					<i>1 000 000 hours</i>	
28,5	29,5	29,1	28,6	32,9	Employees	E22
					Self-employed	E21
28,5	29,5	29,1	28,6	32,9	<b>Total hours worked</b>	E2
					<b>NON-PROFIT INSTITUTIONS</b>	S15
					<i>1000 persons</i>	
1,3	1,3	1,3	1,5	1,6	Employees	E12
					Self-employed	E11
1,3	1,3	1,3	1,5	1,6	<b>Employment</b>	E1
					<i>1 000 000 hours</i>	
1,8	1,8	1,8	2,0	2,1	Employees	E22
					Self-employed	E21
1,8	1,8	1,8	2,0	2,1	<b>Total hours worked</b>	E2
					<b>KA Real estate activities</b>	
					<b>7021 Letting and operation of dwellings</b>	
					<i>1000 persons</i>	
2,5	2,7	2,9	3,0	3,0	Employees	E12
					Self-employed	E11
2,5	2,7	2,9	3,0	3,0	<b>Employment</b>	E1
					<i>1 000 000 hours</i>	
4,2	4,5	4,8	5,1	5,1	Employees	E22
					Self-employed	E21
4,2	4,5	4,8	5,1	5,1	<b>Total hours worked</b>	E2
					<b>701, 7022, 703 Other real estate activities</b>	
					<i>1000 persons</i>	
25,6	26,3	27,6	28,1	29,0	Employees	E12
3,4	4,0	4,3	4,5	4,8	Self-employed	E11
29,0	30,3	31,9	32,6	33,8	<b>Employment</b>	E1
					<i>1 000 000 hours</i>	
42,9	44,3	45,8	46,4	47,8	Employees	E22
7,0	8,4	8,8	9,0	9,6	Self-employed	E21
49,9	52,7	54,6	55,4	57,4	<b>Total hours worked</b>	E2
					<b>KB Business activities</b>	
					<i>1000 persons</i>	
119,0	131,5	143,1	157,0	164,7	Employees	E12
28,5	29,7	31,6	32,4	33,0	Self-employed	E11
147,5	161,2	174,7	189,4	197,7	<b>Employment</b>	E1
					<i>1 000 000 hours</i>	
200,6	220,8	240,1	263,5	274,5	Employees	E22
55,6	61,4	61,8	59,8	60,2	Self-employed	E21
256,2	282,2	301,9	323,3	334,7	<b>Total hours worked</b>	E2
					<b>of which 72 Computer and related activities</b>	
					<i>1000 persons</i>	
22,6	27,4	33,6	40,8	41,6	Employees	E12
2,9	3,3	3,6	3,5	3,8	Self-employed	E11
25,5	30,7	37,2	44,3	45,4	<b>Employment</b>	E1
					<i>1 000 000 hours</i>	
40,5	48,5	60,0	72,8	73,5	Employees	E22
5,7	7,4	8,1	7,3	7,1	Self-employed	E21
46,2	55,9	68,1	80,1	80,6	<b>Total hours worked</b>	E2
					<b>L Administration, compulsory social security</b>	
					<i>1000 persons</i>	
159,8	162,0	164,9	169,5	172,0	Employees	E12
					Self-employed	E11
159,8	162,0	164,9	169,5	172,0	<b>Employment</b>	E1
					<i>1 000 000 hours</i>	
279,4	282,9	288,0	296,2	301,5	Employees	E22
					Self-employed	E21
279,4	282,9	288,0	296,2	301,5	<b>Total hours worked</b>	E2

# 2.4. Työllisyys ja tehdyt työtunnit toimialoittain

	1989	1990	1991	1992	1993	1994	1995	1996	1997
<b>M Koulutus</b>									
<i>1000 henkeä</i>									
Palkansaajat	132,8	134,7	134,2	131,6	128,9	129,7	135,5	139,1	142,3
Yrittäjät	0,2	0,2	0,1	0,2	0,2	0,3	0,4	0,5	0,6
Työllisyys	133,0	134,9	134,3	131,8	129,1	130,0	135,9	139,6	142,9
<i>1 000 000 tuntia</i>									
Palkansaajat	195,7	199,9	203,1	197,3	191,3	201,3	212,8	211,1	218,7
Yrittäjät	0,4	0,4	0,2	0,3	0,5	0,7	0,9	1,1	1,2
Tehtyjen työtuntien kokonaismäärä	196,1	200,3	203,3	197,6	191,8	202,0	213,7	212,2	219,9
<b>YRITYKSET JA KOTITALOUDET</b>									
<i>1000 henkeä</i>									
Palkansaajat	2,5	2,7	2,4	2,3	2,2	3,0	3,3	3,5	3,6
Yrittäjät	0,2	0,2	0,1	0,2	0,2	0,3	0,4	0,5	0,6
Työllisyys	2,7	2,9	2,5	2,5	2,4	3,3	3,7	4,0	4,2
<i>1 000 000 tuntia</i>									
Palkansaajat	4,9	4,9	4,3	4,4	4,3	5,8	6,3	6,9	7,2
Yrittäjät	0,4	0,4	0,2	0,3	0,5	0,7	0,9	1,1	1,2
Tehtyjen työtuntien kokonaismäärä	5,3	5,3	4,5	4,7	4,8	6,5	7,2	8,0	8,4
<b>JULKISYHTEISÖT</b>									
<i>1000 henkeä</i>									
Palkansaajat	118,2	119,6	120,5	117,9	114,9	114,9	118,9	120,4	122,0
Yrittäjät									
Työllisyys	118,2	119,6	120,5	117,9	114,9	114,9	118,9	120,4	122,0
<i>1 000 000 tuntia</i>									
Palkansaajat	174,8	178,5	183,3	177,4	171,2	178,8	187,3	183,1	188,4
Yrittäjät									
Tehtyjen työtuntien kokonaismäärä	174,8	178,5	183,3	177,4	171,2	178,8	187,3	183,1	188,4
<b>VOITTOA TAVOITTELEMATTOMAT YHTEISÖT</b>									
<i>1000 henkeä</i>									
Palkansaajat	12,1	12,4	11,3	11,4	11,8	11,8	13,3	15,2	16,7
Yrittäjät									
Työllisyys	12,1	12,4	11,3	11,4	11,8	11,8	13,3	15,2	16,7
<i>1 000 000 tuntia</i>									
Palkansaajat	16,0	16,5	15,5	15,5	15,8	16,7	19,2	21,1	23,1
Yrittäjät									
Tehtyjen työtuntien kokonaismäärä	16,0	16,5	15,5	15,5	15,8	16,7	19,2	21,1	23,1
<b>N Terveystieteiden ja sosiaalipalvelut</b>									
<i>1000 henkeä</i>									
Palkansaajat	279,0	284,7	286,3	279,1	262,5	260,9	264,5	270,8	276,4
Yrittäjät	26,1	23,2	21,3	19,9	18,7	18,3	18,6	18,8	18,5
Työllisyys	305,1	307,9	307,6	299,0	281,2	279,2	283,1	289,6	294,9
<i>1 000 000 tuntia</i>									
Palkansaajat	417,2	425,7	427,9	416,4	390,1	389,2	395,2	406,5	413,7
Yrittäjät	36,9	37,1	36,3	35,7	35,0	35,5	38,3	38,3	37,8
Tehtyjen työtuntien kokonaismäärä	454,1	462,8	464,2	452,1	425,1	424,7	433,5	444,8	451,5
<b>851, 852 Terveystieteiden ja eläinlääkintäpalvelut</b>									
<i>1000 henkeä</i>									
Palkansaajat	153,4	155,4	155,1	150,9	141,6	141,4	142,9	145,3	146,5
Yrittäjät	4,8	5,2	5,4	5,4	5,2	5,2	5,8	6,2	6,2
Työllisyys	158,2	160,6	160,5	156,3	146,8	146,6	148,7	151,5	152,7
<i>1 000 000 tuntia</i>									
Palkansaajat	234,4	237,5	237,1	230,7	216,0	215,9	219,3	223,7	225,4
Yrittäjät	7,2	7,8	8,1	8,2	7,9	8,0	8,9	9,3	9,6
Tehtyjen työtuntien kokonaismäärä	241,6	245,3	245,2	238,9	223,9	223,9	228,2	233,0	235,0
<b>YRITYKSET JA KOTITALOUDET</b>									
<i>1000 henkeä</i>									
Palkansaajat	10,8	11,2	10,8	10,7	9,5	9,3	9,3	9,8	10,3
Yrittäjät	4,8	5,2	5,4	5,4	5,2	5,2	5,8	6,2	6,2

## 2.4. Employment and total hours worked by industry

1998	1999	2000	2001	2002*		Koodi/Code
<b>M Education</b>						
<i>1000 persons</i>						
146,8	149,7	151,4	153,2	156,4	Employees	E12
0,7	0,8	0,8	0,7	0,7	Self-employed	E11
147,5	150,5	152,2	153,9	157,1	Employment	E1
<i>1 000 000 hours</i>						
216,1	225,1	219,4	216,5	225,4	Employees	E22
1,4	1,6	1,5	1,3	1,3	Self-employed	E21
217,5	226,7	220,9	217,8	226,7	Total hours worked	E2
<b>NON-FINANCIAL CORPORATIONS AND HOUSEHOLDS</b>						
<i>1000 persons</i>						
3,8	4,0	4,5	4,7	4,8	Employees	E12
0,7	0,8	0,8	0,7	0,7	Self-employed	E11
4,5	4,8	5,3	5,4	5,5	Employment	E1
<i>1 000 000 hours</i>						
7,7	8,1	8,9	9,3	9,6	Employees	E22
1,4	1,6	1,5	1,3	1,3	Self-employed	E21
9,1	9,7	10,4	10,6	10,9	Total hours worked	E2
<b>GENERAL GOVERNMENT</b>						
<i>1000 persons</i>						
124,0	125,7	126,3	128,0	130,7	Employees	E12
					Self-employed	E11
124,0	125,7	126,3	128,0	130,7	Employment	E1
<i>1 000 000 hours</i>						
182,2	189,5	182,2	179,8	187,3	Employees	E22
					Self-employed	E21
182,2	189,5	182,2	179,8	187,3	Total hours worked	E2
<b>NON-PROFIT INSTITUTIONS</b>						
<i>1000 persons</i>						
19,0	20,0	20,6	20,5	20,9	Employees	E12
					Self-employed	E11
19,0	20,0	20,6	20,5	20,9	Employment	E1
<i>1 000 000 hours</i>						
26,2	27,5	28,3	27,4	28,5	Employees	E22
					Self-employed	E21
26,2	27,5	28,3	27,4	28,5	Total hours worked	E2
<b>N Health and social work</b>						
<i>1000 persons</i>						
278,8	281,2	287,3	297,5	305,5	Employees	E12
20,2	21,8	24,1	26,6	28,8	Self-employed	E11
299,0	303,0	311,4	324,1	334,3	Employment	E1
<i>1 000 000 hours</i>						
417,5	421,1	429,9	444,8	456,7	Employees	E22
42,3	45,9	51,2	56,3	60,2	Self-employed	E21
459,8	467,0	481,1	501,1	516,9	Total hours worked	E2
<b>851, 852 Human health and veterinary activities</b>						
<i>1000 persons</i>						
147,0	147,1	150,3	154,5	158,0	Employees	E12
6,3	6,5	6,7	7,4	7,4	Self-employed	E11
153,3	153,6	157,0	161,9	165,4	Employment	E1
<i>1 000 000 hours</i>						
226,9	227,1	231,8	237,7	243,8	Employees	E22
9,8	10,1	10,3	11,3	11,3	Self-employed	E21
236,7	237,2	242,1	249,0	255,1	Total hours worked	E2
<b>NON-FINANCIAL CORPORATIONS AND HOUSEHOLDS</b>						
<i>1000 persons</i>						
10,8	11,0	11,5	12,1	12,7	Employees	E12
6,3	6,5	6,7	7,4	7,4	Self-employed	E11

## 2.4. Työllisyys ja tehdyt työtunnit toimialoittain

	1989	1990	1991	1992	1993	1994	1995	1996	1997
<b>Työllisyys</b>	15,6	16,4	16,2	16,1	14,7	14,5	15,1	16,0	16,5
<i>1 000 000 tuntia</i>									
Palkansaajat	19,4	20,3	19,8	19,5	17,3	17,1	18,1	19,4	20,4
Yrittäjät	7,2	7,8	8,1	8,2	7,9	8,0	8,9	9,3	9,6
<b>Tehtyjen työtuntien kokonaismäärä</b>	26,6	28,1	27,9	27,7	25,2	25,1	27,0	28,7	30,0
<b>JULKISYHTEISÖT</b>									
<i>1000 henkeä</i>									
Palkansaajat	133,4	135,0	134,8	131,1	123,4	123,1	124,9	126,7	127,7
Yrittäjät									
<b>Työllisyys</b>	133,4	135,0	134,8	131,1	123,4	123,1	124,9	126,7	127,7
<i>1 000 000 tuntia</i>									
Palkansaajat	201,6	203,8	203,5	197,9	186,1	185,7	188,6	191,5	192,7
Yrittäjät									
<b>Tehtyjen työtuntien kokonaismäärä</b>	201,6	203,8	203,5	197,9	186,1	185,7	188,6	191,5	192,7
<b>VOITTOA TAVOITTELEMATTOMAT YHTEISÖT</b>									
<i>1000 henkeä</i>									
Palkansaajat	9,2	9,2	9,5	9,1	8,7	9,0	8,7	8,8	8,5
Yrittäjät									
<b>Työllisyys</b>	9,2	9,2	9,5	9,1	8,7	9,0	8,7	8,8	8,5
<i>1 000 000 tuntia</i>									
Palkansaajat	13,4	13,4	13,8	13,3	12,6	13,1	12,6	12,8	12,3
Yrittäjät									
<b>Tehtyjen työtuntien kokonaismäärä</b>	13,4	13,4	13,8	13,3	12,6	13,1	12,6	12,8	12,3

### 853 Sosiaalipalvelut

<i>1000 henkeä</i>									
Palkansaajat	125,6	129,3	131,2	128,2	120,9	119,5	121,6	125,5	129,9
Yrittäjät	21,3	18,0	15,9	14,5	13,5	13,1	12,8	12,6	12,3
<b>Työllisyys</b>	146,9	147,3	147,1	142,7	134,4	132,6	134,4	138,1	142,2
<i>1 000 000 tuntia</i>									
Palkansaajat	182,8	188,2	190,8	185,7	174,1	173,3	175,9	182,8	188,3
Yrittäjät	29,7	29,3	28,2	27,5	27,1	27,5	29,4	29,0	28,2
<b>Tehtyjen työtuntien kokonaismäärä</b>	212,5	217,5	219,0	213,2	201,2	200,8	205,3	211,8	216,5

### YRITYKSET JA KOTITALOUDET

<i>1000 henkeä</i>									
Palkansaajat		0,5	0,6	0,7	0,8	1,2	1,5	1,9	2,4
Yrittäjät	21,3	18,0	15,9	14,5	13,5	13,1	12,8	12,6	12,3
<b>Työllisyys</b>	21,3	18,5	16,5	15,2	14,3	14,3	14,3	14,5	14,7
<i>1 000 000 tuntia</i>									
Palkansaajat		0,8	0,9	1,1	1,2	1,8	2,3	2,8	3,6
Yrittäjät	29,7	29,3	28,2	27,5	27,1	27,5	29,4	29,0	28,2
<b>Tehtyjen työtuntien kokonaismäärä</b>	29,7	30,1	29,1	28,6	28,3	29,3	31,7	31,8	31,8

### JULKISYHTEISÖT

<i>1000 henkeä</i>									
Palkansaajat	107,2	109,9	111,3	106,6	99,5	99,6	100,6	104,7	106,7
Yrittäjät									
<b>Työllisyys</b>	107,2	109,9	111,3	106,6	99,5	99,6	100,6	104,7	106,7
<i>1 000 000 tuntia</i>									
Palkansaajat	157,5	161,4	163,5	156,6	146,1	146,3	147,7	154,0	156,1
Yrittäjät									
<b>Tehtyjen työtuntien kokonaismäärä</b>	157,5	161,4	163,5	156,6	146,1	146,3	147,7	154,0	156,1

### VOITTOA TAVOITTELEMATTOMAT YHTEISÖT

<i>1000 henkeä</i>									
Palkansaajat	18,4	18,9	19,3	20,9	20,6	18,7	19,5	18,9	20,8
Yrittäjät									
<b>Työllisyys</b>	18,4	18,9	19,3	20,9	20,6	18,7	19,5	18,9	20,8
<i>1 000 000 tuntia</i>									
Palkansaajat	25,3	26,0	26,4	28,0	26,8	25,2	25,9	26,0	28,6
Yrittäjät									
<b>Tehtyjen työtuntien kokonaismäärä</b>	25,3	26,0	26,4	28,0	26,8	25,2	25,9	26,0	28,6

## 2.4. Employment and total hours worked by industry

1998	1999	2000	2001	2002*		Koodi/Code
17,1	17,5	18,2	19,5	20,1	<b>Employment</b>	E1
					<i>1 000 000 hours</i>	
21,9	22,3	22,8	23,9	25,1	Employees	E22
9,8	10,1	10,3	11,3	11,3	Self-employed	E21
31,7	32,4	33,1	35,2	36,4	<b>Total hours worked</b>	E2
					<b>GENERAL GOVERNMENT</b>	<b>S13</b>
					<i>1000 persons</i>	
127,5	127,2	130,0	132,8	135,8	Employees	E12
					Self-employed	E11
127,5	127,2	130,0	132,8	135,8	<b>Employment</b>	E1
					<i>1 000 000 hours</i>	
192,4	191,9	196,2	199,9	204,9	Employees	E22
					Self-employed	E21
192,4	191,9	196,2	199,9	204,9	<b>Total hours worked</b>	E2
					<b>NON-PROFIT INSTITUTIONS</b>	<b>S15</b>
					<i>1000 persons</i>	
8,7	8,9	8,8	9,6	9,5	Employees	E12
					Self-employed	E11
8,7	8,9	8,8	9,6	9,5	<b>Employment</b>	E1
					<i>1 000 000 hours</i>	
12,6	12,9	12,8	13,9	13,8	Employees	E22
					Self-employed	E21
12,6	12,9	12,8	13,9	13,8	<b>Total hours worked</b>	E2
					<b>853 Social work activities</b>	
					<i>1000 persons</i>	
131,8	134,1	137,0	143,0	147,5	Employees	E12
13,9	15,3	17,4	19,2	21,4	Self-employed	E11
145,7	149,4	154,4	162,2	168,9	<b>Employment</b>	E1
					<i>1 000 000 hours</i>	
190,6	194,0	198,1	207,1	212,9	Employees	E22
32,5	35,8	40,9	45,0	48,9	Self-employed	E21
223,1	229,8	239,0	252,1	261,8	<b>Total hours worked</b>	E2
					<b>NON-FINANCIAL CORPORATIONS AND HOUSEHOLDS</b>	<b>S111+S14</b>
					<i>1000 persons</i>	
2,9	3,4	4,1	4,8	5,7	Employees	E12
13,9	15,3	17,4	19,2	21,4	Self-employed	E11
16,8	18,7	21,5	24,0	27,1	<b>Employment</b>	E1
					<i>1 000 000 hours</i>	
4,3	5,0	6,1	7,2	8,6	Employees	E22
32,5	35,8	40,9	45,0	48,9	Self-employed	E21
36,8	40,8	47,0	52,2	57,5	<b>Total hours worked</b>	E2
					<b>GENERAL GOVERNMENT</b>	<b>S13</b>
					<i>1000 persons</i>	
105,8	105,5	106,5	109,6	111,4	Employees	E12
					Self-employed	E11
105,8	105,5	106,5	109,6	111,4	<b>Employment</b>	E1
					<i>1 000 000 hours</i>	
154,5	154,3	155,6	160,4	163,1	Employees	E22
					Self-employed	E21
154,5	154,3	155,6	160,4	163,1	<b>Total hours worked</b>	E2
					<b>NON-PROFIT INSTITUTIONS</b>	<b>S15</b>
					<i>1000 persons</i>	
23,1	25,2	26,4	28,6	30,4	Employees	E12
					Self-employed	E11
23,1	25,2	26,4	28,6	30,4	<b>Employment</b>	E1
					<i>1 000 000 hours</i>	
31,8	34,7	36,4	39,5	41,2	Employees	E22
					Self-employed	E21
31,8	34,7	36,4	39,5	41,2	<b>Total hours worked</b>	E2

## 2.4. Työllisyys ja tehdyt työtunnit toimialoittain

	1989	1990	1991	1992	1993	1994	1995	1996	1997
--	------	------	------	------	------	------	------	------	------

### O Muut yhteiskunnalliset ja henkilökohtaiset palvelut

1000 henkeä									
Palkansaajat	87,6	89,2	88,1	87,2	82,3	81,5	82,7	85,8	88,6
Yrittäjät	4,9	5,3	5,4	5,6	5,8	6,4	6,8	7,4	7,9
Työllisyys	92,5	94,5	93,5	92,8	88,1	87,9	89,5	93,2	96,5
1 000 000 tuntia									
Palkansaajat	131,0	133,5	129,7	128,6	121,2	121,0	125,0	131,4	136,1
Yrittäjät	10,1	10,4	10,4	10,3	10,6	11,3	11,9	12,8	13,6
Tehtyjen työtuntien kokonaismäärä	141,1	143,9	140,1	138,9	131,8	132,3	136,9	144,2	149,7

#### YRITYKSET JA KOTITALOUDET

1000 henkeä									
Palkansaajat	32,0	33,0	32,5	31,7	30,2	29,7	30,1	31,2	32,4
Yrittäjät	4,9	5,3	5,4	5,6	5,8	6,4	6,8	7,4	7,9
Työllisyys	36,9	38,3	37,9	37,3	36,0	36,1	36,9	38,6	40,3
1 000 000 tuntia									
Palkansaajat	55,4	56,7	55,6	54,1	51,5	51,5	53,8	55,9	58,3
Yrittäjät	10,1	10,4	10,4	10,3	10,6	11,3	11,9	12,8	13,6
Tehtyjen työtuntien kokonaismäärä	65,5	67,1	66,0	64,4	62,1	62,8	65,7	68,7	71,9

#### JULKISYHTEISÖT

1000 henkeä									
Palkansaajat	21,5	21,5	21,7	21,3	18,4	18,3	19,0	19,7	20,2
Yrittäjät									
Työllisyys	21,5	21,5	21,7	21,3	18,4	18,3	19,0	19,7	20,2
1 000 000 tuntia									
Palkansaajat	25,4	25,4	25,6	25,1	21,7	21,6	22,4	23,4	24,2
Yrittäjät									
Tehtyjen työtuntien kokonaismäärä	25,4	25,4	25,6	25,1	21,7	21,6	22,4	23,4	24,2

#### VOITTOA TAVOITTELEMATTOMAT YHTEISÖT

1000 henkeä									
Palkansaajat	34,1	34,7	33,9	34,2	33,7	33,5	33,6	34,9	36,0
Yrittäjät									
Työllisyys	34,1	34,7	33,9	34,2	33,7	33,5	33,6	34,9	36,0
1 000 000 tuntia									
Palkansaajat	50,2	51,4	48,5	49,4	48,0	47,9	48,8	52,1	53,6
Yrittäjät									
Tehtyjen työtuntien kokonaismäärä	50,2	51,4	48,5	49,4	48,0	47,9	48,8	52,1	53,6

### P Kotitalouspalvelut

1000 henkeä									
Palkansaajat	4,7	4,2	4,2	4,2	3,9	4,1	6,5	7,3	8,5
Yrittäjät									
Työllisyys	4,7	4,2	4,2	4,2	3,9	4,1	6,5	7,3	8,5
1 000 000 tuntia									
Palkansaajat	7,1	6,3	6,3	6,3	5,9	6,2	9,8	11,1	13,0
Yrittäjät									
Tehtyjen työtuntien kokonaismäärä	7,1	6,3	6,3	6,3	5,9	6,2	9,8	11,1	13,0

### Yksityiset palvelut yhteensä (G+H+I+J+K+M+N+O+P)

1000 henkeä									
Palkansaajat	830,7	832,8	773,4	714,3	677,3	664,2	679,5	697,3	728,3
Yrittäjät	117,0	115,1	111,6	106,7	106,1	109,1	114,6	119,0	122,7
Työllisyys	947,7	947,9	885,0	821,0	783,4	773,3	794,1	816,3	851,0
1 000 000 tuntia									
Palkansaajat	1 403,9	1 393,8	1 285,0	1 190,5	1 121,1	1 103,5	1 144,4	1 173,7	1 231,1
Yrittäjät	253,8	251,1	241,0	237,1	233,8	250,9	260,1	278,4	277,7
Tehtyjen työtuntien kokonaismäärä	1 657,7	1 644,9	1 526,0	1 427,6	1 354,9	1 354,4	1 404,5	1 452,1	1 508,8

## 2.4. Employment and total hours worked by industry

1998	1999	2000	2001	2002*		Koodi/Code
<b>O Other community, social and personal services</b>						
<i>1000 persons</i>						
91,1	94,4	96,8	99,7	101,9	Employees	E12
8,4	8,5	8,9	9,0	9,3	Self-employed	E11
99,5	102,9	105,7	108,7	111,2	Employment	E1
<i>1 000 000 hours</i>						
139,6	144,7	147,7	152,1	154,6	Employees	E22
14,7	15,1	15,5	15,3	15,8	Self-employed	E21
154,3	159,8	163,2	167,4	170,4	Total hours worked	E2
<b>NON-FINANCIAL CORPORATIONS AND HOUSEHOLDS</b>						
<i>1000 persons</i>						
34,1	35,2	36,2	36,7	37,3	Employees	E12
8,4	8,5	8,9	9,0	9,3	Self-employed	E11
42,5	43,7	45,1	45,7	46,6	Employment	E1
<i>1 000 000 hours</i>						
60,9	62,9	63,9	64,6	65,5	Employees	E22
14,7	15,1	15,5	15,3	15,8	Self-employed	E21
75,6	78,0	79,4	79,9	81,3	Total hours worked	E2
<b>GENERAL GOVERNMENT</b>						
<i>1000 persons</i>						
19,7	19,6	19,7	20,1	20,4	Employees	E12
					Self-employed	E11
19,7	19,6	19,7	20,1	20,4	Employment	E1
<i>1 000 000 hours</i>						
23,5	23,3	23,5	23,8	24,0	Employees	E22
					Self-employed	E21
23,5	23,3	23,5	23,8	24,0	Total hours worked	E2
<b>NON-PROFIT INSTITUTIONS</b>						
<i>1000 persons</i>						
37,3	39,6	40,9	42,9	44,2	Employees	E12
					Self-employed	E11
37,3	39,6	40,9	42,9	44,2	Employment	E1
<i>1 000 000 hours</i>						
55,2	58,5	60,3	63,7	65,1	Employees	E22
					Self-employed	E21
55,2	58,5	60,3	63,7	65,1	Total hours worked	E2
<b>P Household service activities</b>						
<i>1000 persons</i>						
9,6	10,6	11,5	12,5	12,7	Employees	E12
					Self-employed	E11
9,6	10,6	11,5	12,5	12,7	Employment	E1
<i>1 000 000 hours</i>						
14,5	16,1	17,5	19,0	19,3	Employees	E22
					Self-employed	E21
14,5	16,1	17,5	19,0	19,3	Total hours worked	E2
<b>Private services total (G+H+I+J+K+M+N+O+P)</b>						
<i>1000 persons</i>						
765,3	797,6	826,3	852,0	871,1	Employees	E12
124,3	128,6	133,6	136,2	139,2	Self-employed	E11
889,6	926,2	959,9	988,2	1 010,3	Employment	E1
<i>1 000 000 hours</i>						
1 289,7	1 340,0	1 382,5	1 417,7	1 444,3	Employees	E22
275,1	286,9	292,5	291,6	294,6	Self-employed	E21
1 564,8	1 626,9	1 675,0	1 709,3	1 738,9	Total hours worked	E2



# 2.4. Työllisyys ja tehdyt työtunnit toimialoittain

	1989	1990	1991	1992	1993	1994	1995	1996	1997
--	------	------	------	------	------	------	------	------	------

## TOIMIALAT YHTEENSÄ SEKTOREITTAIN

### Yritykset ja kotitaloudet

1000 henkeä

Palkansaajat	1 417,7	1 411,3	1 290,7	1 160,1	1 079,9	1 058,0	1 091,2	1 112,6	1 165,2
Yrittäjät	340,7	333,2	315,3	299,7	283,3	282,0	281,3	281,2	284,9
Työllisyys	1 758,4	1 744,5	1 606,0	1 459,8	1 363,2	1 340,0	1 372,5	1 393,8	1 450,1

1 000 000 tuntia

Palkansaajat	2 463,6	2 409,0	2 159,6	1 935,6	1 801,1	1 795,0	1 858,9	1 889,4	1 984,4
Yrittäjät	883,4	840,1	783,9	758,8	724,3	728,3	717,1	728,8	727,5
Tehtyjen työtuntien kokonaismäärä	3 347,0	3 249,1	2 943,5	2 694,4	2 525,4	2 523,3	2 576,0	2 618,2	2 711,9

### Asuntoyhteisöt

1000 henkeä

Palkansaajat	9,6	9,5	9,5	9,3	9,3	9,2	9,2	9,0	8,5
Yrittäjät									
Työllisyys	9,6	9,5	9,5	9,3	9,3	9,2	9,2	9,0	8,5

1 000 000 tuntia

Palkansaajat	16,3	16,0	16,0	15,9	15,9	15,6	15,6	15,2	14,1
Yrittäjät									
Tehtyjen työtuntien kokonaismäärä	16,3	16,0	16,0	15,9	15,9	15,6	15,6	15,2	14,1

### Rahoitus- ja vakuutuslaitokset

1000 henkeä

Palkansaajat	70,0	66,1	62,0	57,2	52,8	51,5	48,2	44,6	42,8
Yrittäjät									
Työllisyys	70,0	66,1	62,0	57,2	52,8	51,5	48,2	44,6	42,8

1 000 000 tuntia

Palkansaajat	118,1	107,1	104,4	101,0	91,9	79,3	77,7	73,5	71,4
Yrittäjät									
Tehtyjen työtuntien kokonaismäärä	118,1	107,1	104,4	101,0	91,9	79,3	77,7	73,5	71,4

### Julkisyhteisöt

1000 henkeä

Palkansaajat	580,2	585,1	589,3	573,7	545,7	543,2	549,1	557,5	569,0
Yrittäjät									
Työllisyys	580,2	585,1	589,3	573,7	545,7	543,2	549,1	557,5	569,0

1 000 000 tuntia

Palkansaajat	906,6	913,0	926,0	900,5	856,6	862,9	872,8	878,5	896,9
Yrittäjät									
Tehtyjen työtuntien kokonaismäärä	906,6	913,0	926,0	900,5	856,6	862,9	872,8	878,5	896,9

#### Valtionhallinto

1000 henkeä

Palkansaajat	158,0	158,0	159,1	158,7	152,8	150,8	146,9	142,7	141,5
Yrittäjät									
Työllisyys	158,0	158,0	159,1	158,7	152,8	150,8	146,9	142,7	141,5

1 000 000 tuntia

Palkansaajat	288,4	286,5	291,1	290,3	280,6	279,3	272,5	264,0	261,1
Yrittäjät									
Tehtyjen työtuntien kokonaismäärä	288,4	286,5	291,1	290,3	280,6	279,3	272,5	264,0	261,1

#### Paikallishallinto

1000 henkeä

Palkansaajat	413,4	418,3	421,4	406,2	384,2	383,6	393,1	405,8	418,5
Yrittäjät									
Työllisyys	413,4	418,3	421,4	406,2	384,2	383,6	393,1	405,8	418,5

1 000 000 tuntia

Palkansaajat	604,6	612,4	620,9	596,2	562,2	569,0	585,7	600,1	621,4
Yrittäjät									
Tehtyjen työtuntien kokonaismäärä	604,6	612,4	620,9	596,2	562,2	569,0	585,7	600,1	621,4

# 2.4. Employment and total hours worked by industry

1998	1999	2000	2001	2002*		Koodi/Code
<b>INDUSTRIED TOTAL BY SECTOR</b>						
<b>Non-financial corporations and households</b>						<b>S111 + S14</b>
<i>1000 persons</i>						
1 219,8	1 261,0	1 297,7	1 322,4	1 328,0	Employees	E12
271,5	278,4	281,1	278,0	278,6	Self-employed	E11
1 491,3	1 539,4	1 578,8	1 600,4	1 606,6	Employment	E1
<i>1 000 000 hours</i>						
2 077,2	2 139,9	2 195,0	2 228,7	2 229,4	Employees	E22
698,1	730,1	721,1	698,8	693,1	Self-employed	E21
2 775,3	2 870,0	2 916,1	2 927,5	2 922,5	Total hours worked	E2 S112
<b>Housing corporations</b>						
<i>1000 persons</i>						
8,1	8,4	8,7	9,1	8,9	Employees	E12
					Self-employed	E11
8,1	8,4	8,7	9,1	8,9	Employment	E1
<i>1 000 000 hours</i>						
13,5	14,1	14,4	15,3	15,1	Employees	E22
					Self-employed	E21
13,5	14,1	14,4	15,3	15,1	Total hours worked	E2
<b>Financial and insurance corporations</b>						<b>S12</b>
<i>1000 persons</i>						
41,0	39,5	41,3	40,7	40,0	Employees	E12
					Self-employed	E11
41,0	39,5	41,3	40,7	40,0	Employment	E1
<i>1 000 000 hours</i>						
69,2	62,9	65,4	62,7	60,9	Employees	E22
					Self-employed	E21
69,2	62,9	65,4	62,7	60,9	Total hours worked	E2
<b>General government</b>						<b>S13</b>
<i>1000 persons</i>						
567,1	570,1	576,6	584,8	597,5	Employees	E12
					Self-employed	E11
567,1	570,1	576,6	584,8	597,5	Employment	E1
<i>1 000 000 hours</i>						
882,9	892,2	894,3	901,2	925,6	Employees	E22
					Self-employed	E21
882,9	892,2	894,3	901,2	925,6	Total hours worked	E2
<b>Central government</b>						<b>S1311</b>
<i>1000 persons</i>						
142,2	144,5	145,9	144,7	147,2	Employees	E12
					Self-employed	E11
142,2	144,5	145,9	144,7	147,2	Employment	E1
<i>1 000 000 hours</i>						
259,7	265,5	265,9	263,2	268,3	Employees	E22
					Self-employed	E21
259,7	265,5	265,9	263,2	268,3	Total hours worked	E2
<b>Local government</b>						<b>S1313</b>
<i>1000 persons</i>						
415,9	416,4	421,2	430,2	440,3	Employees	E12
					Self-employed	E11
415,9	416,4	421,2	430,2	440,3	Employment	E1
<i>1 000 000 hours</i>						
608,7	612,1	613,5	623,4	642,6	Employees	E22
					Self-employed	E21
608,7	612,1	613,5	623,4	642,6	Total hours worked	E2

## 2.4. Työllisyys ja tehdyt työtunnit toimialoittain

	1989	1990	1991	1992	1993	1994	1995	1996	1997
<b>Sosiaaliturvarahastot</b>									
<i>1000 henkeä</i>									
Palkansaajat	8,8	8,8	8,8	8,8	8,7	8,8	9,1	9,0	9,0
Yrittäjät									
<b>Työllisyys</b>	<b>8,8</b>	<b>8,8</b>	<b>8,8</b>	<b>8,8</b>	<b>8,7</b>	<b>8,8</b>	<b>9,1</b>	<b>9,0</b>	<b>9,0</b>
<i>1 000 000 tuntia</i>									
Palkansaajat	13,6	14,1	14,0	14,0	13,8	14,6	14,6	14,4	14,4
Yrittäjät									
<b>Tehtyjen työtuntien kokonaismäärä</b>	<b>13,6</b>	<b>14,1</b>	<b>14,0</b>	<b>14,0</b>	<b>13,8</b>	<b>14,6</b>	<b>14,6</b>	<b>14,4</b>	<b>14,4</b>

### Voittoa tavoittelemattomat yhteisöt

	1989	1990	1991	1992	1993	1994	1995	1996	1997
<i>1000 henkeä</i>									
Palkansaajat	74,8	76,3	75,1	76,7	75,8	74,1	76,3	79,1	83,4
Yrittäjät									
<b>Työllisyys</b>	<b>74,8</b>	<b>76,3</b>	<b>75,1</b>	<b>76,7</b>	<b>75,8</b>	<b>74,1</b>	<b>76,3</b>	<b>79,1</b>	<b>83,4</b>
<i>1 000 000 tuntia</i>									
Palkansaajat	106,3	108,9	105,8	107,8	104,8	104,5	108,2	113,8	119,6
Yrittäjät									
<b>Tehtyjen työtuntien kokonaismäärä</b>	<b>106,3</b>	<b>108,9</b>	<b>105,8</b>	<b>107,8</b>	<b>104,8</b>	<b>104,5</b>	<b>108,2</b>	<b>113,8</b>	<b>119,6</b>

### KANSANTALOUS YHTEENSÄ

	1989	1990	1991	1992	1993	1994	1995	1996	1997
<i>1000 henkeä</i>									
Palkansaajat	2 152,3	2 148,3	2 026,6	1 877,0	1 763,5	1 736,0	1 774,0	1 802,8	1 868,9
Yrittäjät	340,7	333,2	315,3	299,7	283,3	282,0	281,3	281,2	284,9
<b>Työllisyys, kotimaan käsite</b>	<b>2 493,0</b>	<b>2 481,5</b>	<b>2 341,9</b>	<b>2 176,7</b>	<b>2 046,8</b>	<b>2 018,0</b>	<b>2 055,3</b>	<b>2 084,0</b>	<b>2 153,8</b>
Tvöttömät <sup>1)</sup>	80,0	82,0	169,0	292,0	405,0	408,0	382,0	363,0	314,0
<b>Työllisyys, kansallinen käsite</b>	<b>2 492,1</b>	<b>2 480,3</b>	<b>2 340,6</b>	<b>2 175,2</b>	<b>2 045,2</b>	<b>2 016,2</b>	<b>2 055,9</b>	<b>2 082,9</b>	<b>2 151,9</b>
<b>Kokonaisväkiluku</b>	<b>4 964,0</b>	<b>4 986,0</b>	<b>5 014,0</b>	<b>5 042,0</b>	<b>5 066,0</b>	<b>5 089,0</b>	<b>5 108,0</b>	<b>5 125,0</b>	<b>5 140,0</b>
<i>1 000 000 tuntia</i>									
Palkansaajat	3 610,9	3 554,0	3 311,8	3 060,8	2 870,3	2 857,3	2 933,2	2 970,4	3 086,4
Yrittäjät	883,4	840,1	783,9	758,8	724,3	728,3	717,1	728,8	727,5
<b>Tehtyjen työtuntien kokonaismäärä</b>	<b>4 494,3</b>	<b>4 394,1</b>	<b>4 095,7</b>	<b>3 819,6</b>	<b>3 594,6</b>	<b>3 585,6</b>	<b>3 650,3</b>	<b>3 699,2</b>	<b>3 813,9</b>

<sup>1)</sup> Tilastokeskuksen työvoimatutkimuksen mukaan.

## 2.4. Employment and total hours worked by industry

1998	1999	2000	2001	2002*		Koodi/Code	
						<b>Social security funds</b>	<b>S1314</b>
						<i>1000 persons</i>	
9,0	9,2	9,5	9,9	10,0	Employees	E12	
						Self-employed	E11
9,0	9,2	9,5	9,9	10,0	<b>Employment</b>	<b>E1</b>	
						<i>1 000 000 hours</i>	
14,5	14,6	14,9	14,6	14,7	Employees	E22	
						Self-employed	E21
14,5	14,6	14,9	14,6	14,7	<b>Total hours worked</b>	<b>E2</b>	
						<b>Non-profit institutions</b>	<b>S15</b>
						<i>1000 persons</i>	
89,5	95,1	98,1	103,1	106,6	Employees	E12	
						Self-employed	E11
89,5	95,1	98,1	103,1	106,6	<b>Employment</b>	<b>E1</b>	
						<i>1 000 000 hours</i>	
127,8	135,6	139,8	146,5	150,7	Employees	E22	
						Self-employed	E21
127,8	135,6	139,8	146,5	150,7	<b>Total hours worked</b>	<b>E2</b>	
						<b>TOTAL ECONOMY</b>	<b>S1</b>
						<i>1000 persons</i>	
1 925,5	1 974,1	2 022,4	2 060,1	2 081,0	Employees	E12	
271,5	278,4	281,1	278,0	278,6	Self-employed	E11	
2 197,0	2 252,5	2 303,5	2 338,1	2 359,6	Employment, domestic concept	E1	
285,0	261,0	253,0	238,0	237,0	Unemployed persons 1)	EUN	
2 195,0	2 250,6	2 301,3	2 336,1	2 357,7	Employment, national concept	EN	
5 153,0	5 165,0	5 176,0	5 188,0	5 201,0	Total population	EP	
						<i>1 000 000 hours</i>	
3 170,6	3 244,7	3 308,9	3 354,4	3 381,7	Employees	E22	
698,1	730,1	721,1	698,8	693,1	Self-employed	E21	
3 868,7	3 974,8	4 030,0	4 053,2	4 074,8	<b>Total hours worked</b>	<b>E2</b>	

<sup>1)</sup> According to Statistics Finland's Labour Force Survey.

# 2.5. Työn tuottavuuden muutos toimialoittain

	1989	1990	1991	1992	1993	1994	1995	1996	1997
<i>prosenttia</i>									
<b>A Maa-, metsä- ja riistatalous</b>	2,4	0,2	-7,3	7,9	10,3	13,6	-0,6	3,3	17,8
010, 014 Maatalous ja siihen liittyvät palvelut	-4,4	-3,5	-2,9	-5,5	10,7	5,2	1,2	11,2	13,6
02 Metsätalous ja siihen liittyvät palvelut	5,4	2,4	-5,1	28,5	7,7	38,0	-22,3	-2,9	16,5
015 Metsästys ja riistanhoito	2,2	-12,5	0,0	7,3	3,4	9,2	-4,3	-10,4	-9,3
<b>B Kalatalous</b>	-12,9	-2,6	2,4	23,9	1,0	-4,2	28,7	12,3	3,1
<b>C, D, E Koko teollisuus</b>	5,6	4,5	1,0	10,6	10,8	8,7	2,0	3,0	4,9
<b>C Mineralien kaivu</b>	11,2	16,6	3,1	0,7	9,9	26,7	-0,4	6,5	4,2
<b>D Teollisuus</b>	5,8	4,2	0,1	11,1	10,6	8,5	2,3	2,5	5,3
DA Elintarvikkeiden, juomien ja tupakan valmistus	6,4	4,9	4,8	8,3	12,1	3,6	4,4	3,1	5,1
DB, DC Tekstiilien, vaatteiden, nahkan ja nahkatuotteiden valmistus	-0,3	3,5	1,0	10,6	13,1	11,5	-8,7	9,4	-2,0
DD Puutavaran ja puutuotteiden valmistus	6,9	-2,9	-5,0	15,5	16,7	7,1	-4,1	8,9	4,9
DE Massan, paperin, paperituotteen valmistus, kustannustoiminta	2,5	4,6	2,8	8,7	11,1	11,1	2,9	-1,4	11,3
21 Massan, paperin ja paperituotteiden valmistus	1,8	6,0	5,8	10,7	11,0	9,7	1,7	-3,0	14,1
22 Kustantaminen ja painaminen	4,5	2,4	-3,3	2,0	5,8	9,6	6,2	3,8	3,7
DF Oljytuotteiden, koksen ja ydinpoltoaineen valmistus	15,7	21,2	5,5	2,0	8,6	24,4	-6,0	4,3	-6,4
DG Kemikaalien ja kemiallisten tuotteiden valmistus	8,5	2,2	-4,2	8,8	4,2	14,8	-0,5	3,7	8,3
DH Kumi- ja muovituotteiden valmistus	2,2	-2,8	-3,3	10,8	11,2	1,1	-0,1	0,7	-4,9
DI Ei-metallisten mineraalituotteiden valmistus	7,4	1,1	0,6	3,4	10,6	3,9	3,7	10,7	1,7
DJ Metallien jalostus ja metallituotteiden valmistus	4,7	5,5	1,1	12,2	10,8	6,0	3,7	1,0	-5,5
27 Metallien jalostus	6,7	3,1	5,2	15,9	7,5	6,3	7,0	2,5	7,0
28 Metallituotteiden valmistus	4,2	6,7	-2,2	8,2	12,9	6,5	1,7	0,4	-10,7
DK Koneiden ja laitteiden valmistus	4,5	2,2	-14,2	11,3	5,8	11,4	10,7	-0,5	4,5
DL Sähkötekniisten tuotteiden ja optisten laitteiden valmistus	15,8	10,3	-1,5	18,4	15,8	10,0	3,5	8,6	13,7
DM Kulkuneuvojen valmistus	3,2	3,6	-0,7	13,6	-0,5	4,9	5,0	1,4	7,2
DN Muu valmistus ja kierrätys	5,2	1,3	-2,7	8,1	7,0	10,4	-3,9	2,1	-3,5
<b>E Sähkö-, kaasu- ja vesihuolto</b>	2,5	5,1	6,1	5,6	15,8	12,0	2,7	8,4	3,1
<b>F Rakentaminen</b>	4,7	1,5	2,9	5,4	4,2	0,3	-7,1	6,6	-1,7
4501, 4509 Talonrakentaminen ja rakennuspalvelutoiminta	5,3	-0,1	5,0	6,4	3,8	-0,9	-11,2	9,4	-3,3
4502 Maa- ja vesirakentaminen	0,4	10,7	-7,4	0,5	6,8	6,5	16,4	-6,3	6,8
<b>G Kauppa; moottoriajoneuvojen ja kotitalousesin. korjaus</b>	7,8	-0,8	-3,4	-5,7	2,3	7,3	5,7	-0,6	1,8
50 Moottoriajoneuvojen kauppa, korjaus ja huolto; huoltamat	3,5	-3,4	-4,5	-7,1	16,0	6,2	9,1	-7,2	3,1
51 Tukku- ja vähittäiskauppa ja agentuuritoiminta	7,5	1,2	-9,5	-6,5	-1,5	5,8	0,3	-2,4	0,0
52 Vähittäiskauppa; kotitalousesineiden korjaus	8,5	0,1	6,8	-3,4	1,6	5,9	11,5	3,3	1,7
<b>H Majoitus- ja ravitsemistoiminta</b>	1,3	3,5	5,5	-2,6	1,0	6,4	9,9	-6,7	-3,4
<b>I Kuljetus, varastointi ja tietoliikenne</b>	5,6	5,1	3,4	4,3	7,7	3,9	2,1	5,2	4,6
IA Kuljetus ja varastointi	6,4	4,7	2,2	3,1	8,5	2,9	2,2	3,9	1,9
60 Maaliikenne	7,2	6,2	1,6	2,0	7,4	0,1	1,4	3,6	0,3
61 Vesiliikenne	5,6	5,6	-4,9	4,6	20,6	12,5	-6,4	4,0	4,6
62 Ilmailiikenne	4,1	-5,5	4,3	-4,4	8,2	12,0	12,7	0,6	4,1
63 Liikennettä palveleva toiminta	-0,6	0,3	7,1	8,0	4,8	2,5	5,1	6,3	2,7
641 Posti- ja kuriiritoiminta	-0,7	3,4	6,3	6,2	1,1	7,6	-3,2	2,2	7,1
642 Teleliikenne	8,2	9,6	8,2	9,0	9,5	6,2	7,7	14,6	14,7
<b>J Rahoitus- ja vakuutustoiminta</b>	5,2	11,5	-21,1	-20,5	45,3	2,6	4,0	16,4	8,8
65 Rahoitustoiminta	4,7	15,5	-23,7	-21,2	52,6	0,4	7,4	16,7	11,2
66 Vakuutustoiminta	-0,2	1,8	1,7	-5,3	-5,0	8,7	8,7	22,8	-3,9
67 Rahoitusta ja vakuutusta palveleva toiminta	33,1	-42,9	12,6	-36,5	66,2	75,9	-30,3	6,5	7,1
<b>K Kiinteistö- ja liike-elämän palvelut</b>	-4,1	-1,1	3,8	8,4	6,2	-0,5	-7,7	1,5	0,4
KA Kiinteistöalan palvelut	-2,4	4,2	7,8	6,3	4,9	6,1	-8,7	6,9	2,4
701, 7022, 703 Muu kiinteistötoiminta	-1,3	3,1	5,5	0,5	1,4	9,8	9,8	15,8	1,0
KB Liike-elämää palveleva toiminta	-1,8	-4,0	-7,9	0,6	7,0	2,2	-6,4	1,9	3,3
josta 72 Tietojenkäsittelypalvelu	0,5	1,6	-5,2	6,0	-5,5	3,2	-11,4	-1,2	8,0
<b>M Koulutus</b>	-1,9	-9,2	3,9	-4,3	10,0	-13,0	-9,1	6,1	-0,7
<b>N Terveystieteiden- ja sosiaalipalvelut</b>	4,2	0,8	-4,9	-6,1	0,2	-8,0	-2,8	4,3	6,7
851, 852 Terveystieteiden- ja eläinlääkintäpalvelut	-1,9	1,0	-5,6	-6,9	3,8	-8,5	-3,4	-0,2	4,1
853 Sosiaalipalvelut	2,0	-14,8	-8,5	-1,9	3,6	9,4	3,2	15,8	9,8
<b>O Muut yhteiskunnall. ja henk.koht. palvelut</b>	3,6	3,6	-3,6	0,8	1,1	4,0	-1,6	-1,0	-0,7
<b>P Kotitalouspalvelut</b>	-0,3	-2,8	2,0	0,0	2,6	-1,0	-0,8	0,4	-0,5
Yksityiset palvelut yhteensä (G + H + I + J + K + M + N + O + P)	3,6	2,0	-0,4	0,1	8,7	3,4	1,0	1,5	2,0
<b>TOIMIALAT YHTEENSÄ (markkinatuott. ja omaan loppukäyttöön tuottajat)</b>	5,2	3,2	-0,2	3,7	9,0	6,0	1,9	3,2	3,9
<b>KANSANTALOUS YHTEENSÄ <sup>1)</sup></b>	4,1	1,9	0,4	3,1	4,9	4,2	1,6	2,5	3,1

<sup>1)</sup> Bruttokansantuote markkinahintaan jaettuna tehdyillä tunneilla

## 2.5. Changes in labour productivity by industry

1998	1999	2000	2001	2002*	
					<i>percentages</i>
-1,8	-0,3	16,3	1,6	7,7	<b>A Agriculture, forestry and hunting</b>
-14,9	4,2	20,8	1,5	10,2	010, 014 Agriculture and related service activities
7,0	0,4	6,9	-1,4	1,5	02 Forestry, logging and related service activities
12,0	19,2	22,0	4,0	17,3	015 Hunting, trapping and game propagation
4,1	-16,0	1,7	0,8	22,3	<b>B Fishing</b>
3,5	4,5	9,1	-0,2	4,8	<b>C, D, E Total manufacturing</b>
-16,3	21,6	-34,4	14,2	10,6	<b>C Mining and quarrying</b>
4,0	4,6	10,1	-0,6	4,6	<b>D Manufacturing</b>
-0,4	3,5	4,3	5,4	1,6	DA Manufacture of food products, beverages and tobacco
-6,8	2,6	4,2	0,8	2,1	DB, DC Manufacture of textiles, textile products, leather and leather products
6,1	4,1	6,1	0,7	5,3	DD Manufacture of wood and wood products
2,6	3,7	5,0	-4,5	4,1	DE Manufacture of pulp, paper and paper products, publishing and printing
1,7	5,2	6,1	-7,1	6,5	21 Manufacture of pulp, paper and paper products
3,6	0,1	4,7	2,6	-1,9	22 Publishing and printing
23,2	-2,3	-16,7	-5,4	13,1	DF Manufacture of refined petroleum products, coke and nuclear fuel
1,1	1,4	6,3	-0,3	1,2	DG Manufacture of chemicals and chemical products
0,5	-1,6	4,2	1,7	-0,3	DH Manufacture of rubber and plastic products
-2,6	-2,6	1,1	-1,5	2,4	DI Manufacture of other non-metallic mineral products
2,7	-1,6	6,0	-2,8	3,3	DJ Manufacture of basic metals and fabricated metal products
2,6	5,1	5,7	-1,0	2,7	27 Manufacture of basic metals
2,5	-5,5	8,2	-2,3	3,8	28 Manufacture of fabricated metal products
-4,0	3,1	0,5	5,4	-4,8	DK Manufacture of machinery and equipment n.e.c.
23,4	13,3	33,2	-0,5	14,3	DL Manufacture of electrical and optical equipment
-0,9	1,3	0,2	-3,6	1,4	DM Manufacture of transport equipment
3,3	2,5	4,3	4,0	-7,8	DN Manufacturing n.e.c. and recycling
3,1	2,6	8,6	3,6	7,5	<b>E Electricity, gas and water supply</b>
3,7	-7,1	-5,2	-0,5	2,6	<b>F Construction</b>
2,4	-8,0	-5,3	-0,2	3,1	4501, 4509 Building of complete constructions or parts thereof and construction services
10,1	-2,2	-4,6	-4,0	0,4	4502 Civil engineering
5,9	1,7	2,6	3,6	1,3	<b>G Trade; repair of motor vehicles and household goods</b>
8,8	3,2	-1,4	1,9	-0,5	50 Sale, repair and maintenance of motor vehicles; service stations
6,8	2,9	2,9	4,3	1,6	51 Wholesale trade and commission trade
3,8	0,0	3,5	3,3	1,6	52 Retail trade; repair of household goods
11,0	-7,4	0,3	4,5	-2,3	<b>H Hotels and restaurants</b>
5,2	5,7	7,9	2,6	1,8	<b>I Transport, storage and communication</b>
1,9	1,6	3,8	-0,1	-0,7	IA Transport and storage
0,2	2,4	6,5	0,4	-0,6	60 Land transport
6,7	2,4	-1,8	-3,4	0,4	61 Water transport
3,3	-2,8	1,8	5,1	6,4	62 Air transport
3,9	-0,4	0,4	-2,2	-1,0	63 Supporting and auxiliary transport activities
2,5	10,1	4,8	3,9	3,7	641 Post and courier activities
18,9	13,6	20,2	4,5	8,3	642 Telecommunications
6,2	24,4	1,0	-6,9	1,7	<b>J Financial intermediation and insurance</b>
3,6	29,4	0,0	-6,4	0,1	65 Financial intermediation
15,1	19,9	14,9	-8,9	8,7	66 Insurance
35,3	-4,0	-8,8	-3,0	-7,1	67 Activities auxiliary to financial intermediation and insurance
-1,4	-4,3	-1,4	-3,0	-0,3	<b>K Real estate and business activities</b>
1,1	-1,9	-0,1	0,4	-0,3	KA Real estate activities
3,9	-4,8	4,4	0,3	2,6	701, 7022, 703 Other real estate activities
2,6	-2,7	1,3	-2,0	0,3	KB Business activities
8,2	-9,2	-3,2	1,9	4,1	of which 72 Computer and related activities
2,0	-0,3	3,9	1,6	-3,6	<b>M Education</b>
-5,3	-2,7	-7,6	3,6	-2,3	<b>N Health and social work</b>
-2,5	-0,4	-2,4	5,2	-1,1	851, 852 Human health and veterinary activities
0,0	3,0	-6,8	6,2	4,6	853 Social work activities
-4,6	0,2	6,3	4,6	-3,0	<b>O Other community, social and personal services</b>
0,7	-0,9	0,4	11,4	1,9	<b>P Household service activities</b>
2,7	2,1	2,6	0,5	0,4	Private services total (G + H + I + J + K + M + N + O + P)
3,6	1,5	5,3	0,7	2,5	<b>INDUSTRIES TOTAL (market producers and producers for own final use)</b>
3,5	0,6	3,7	0,5	1,7	<b>TOTAL ECONOMY <sup>1)</sup></b>

<sup>1)</sup> Gross domestic product at market prices divided by hours worked.



# 3



# 3.1

## Yksilölliset kulutusmenot käyttötarkoituksen ja kestävyysluokan mukaan

	1989	1990	1991	1992	1993	1994	1995	1996	1997
<i>1 000 000 euroa, käypiin hintoihin</i>									
<b>Elintarvikkeet, juomat ja tupakka</b>	<b>9 620</b>	<b>9 945</b>	<b>10 401</b>	<b>10 491</b>	<b>10 399</b>	<b>10 531</b>	<b>10 321</b>	<b>10 096</b>	<b>10 342</b>
Elintarvikkeet	6 349	6 518	6 768	6 789	6 824	6 963	6 622	6 369	6 450
Leipä- ja viljatuotteet	1 134	1 177	1 236	1 234	1 220	1 250	1 186	1 158	1 179
Liha ja lihatuotteet	1 728	1 807	1 843	1 773	1 762	1 754	1 588	1 472	1 469
Kala ja kalatuotteet	250	252	266	274	278	292	296	283	286
Maito, juusto ja munat	1 153	1 226	1 255	1 276	1 277	1 288	1 266	1 223	1 218
Rasvat ja öljyt	342	315	297	299	286	261	213	201	200
Hedelmät ja kasvikset	1 017	997	1 092	1 135	1 168	1 272	1 197	1 185	1 227
Sokerit, hillot, ja makeiset	588	601	620	640	669	684	701	675	697
Muualla luokittelemattomat elintarvikkeet	137	143	159	158	164	162	175	172	174
Alkoholittomat juomat	588	577	591	635	664	718	789	699	741
Kahvi, tee ja kaakao	270	240	236	250	266	305	352	285	313
Kivennäisvedet, virvoitusjuomat ja mehut	318	337	355	385	398	413	437	414	428
Alkoholijuomat	1 802	1 937	2 038	2 011	1 911	1 873	1 935	2 039	2 101
Tupakka	881	913	1 004	1 056	1 000	977	975	989	1 050
<b>Vaatetus ja jalkineet</b>	<b>2 343</b>	<b>2 438</b>	<b>2 367</b>	<b>2 093</b>	<b>2 016</b>	<b>2 050</b>	<b>2 218</b>	<b>2 543</b>	<b>2 725</b>
Vaatetus	1 975	2 042	1 984	1 755	1 698	1 717	1 859	2 150	2 302
Jalkineet	368	396	383	338	318	333	359	393	423
<b>Asuminen</b>	<b>7 071</b>	<b>7 870</b>	<b>8 950</b>	<b>9 761</b>	<b>10 781</b>	<b>11 345</b>	<b>11 843</b>	<b>12 512</b>	<b>13 496</b>
<b>Sisustus ja kodinhoito</b>	<b>2 326</b>	<b>2 335</b>	<b>2 165</b>	<b>1 972</b>	<b>1 858</b>	<b>1 914</b>	<b>2 076</b>	<b>2 247</b>	<b>2 458</b>
Huonekalut ja kodinsisustus	1 214	1 235	1 118	1 008	924	922	1 008	1 076	1 183
Kodinkoneet	474	444	408	361	354	392	405	424	486
Astiat ja keittiövälineet	196	203	205	177	172	176	191	201	210
Kodin- ja puutarhanhoito	168	170	160	154	145	159	176	213	223
Tavarat ja palvelut tavanomaiseen kodinhoitoon	274	283	274	272	263	265	296	333	356
<b>Terveys</b>	<b>1 165</b>	<b>1 277</b>	<b>1 373</b>	<b>1 477</b>	<b>1 568</b>	<b>1 591</b>	<b>1 596</b>	<b>1 787</b>	<b>1 915</b>
Lääkkeet ja muut farmaseuttiset tuotteet	529	566	632	692	731	777	802	866	912
Avohoitopalvelut	433	482	510	522	581	553	539	610	673
Sairaalapalvelut	203	229	231	263	256	261	255	311	330
<b>Kuljetus ja tietoliikenne</b>	<b>7 034</b>	<b>6 919</b>	<b>6 208</b>	<b>5 772</b>	<b>5 899</b>	<b>6 315</b>	<b>6 783</b>	<b>7 344</b>	<b>8 103</b>
Kulkuvälineiden hankinnat	3 045	2 630	1 831	1 382	1 207	1 524	1 809	2 148	2 318
Yksityisten kulkuneuvojen käyttö	2 479	2 641	2 681	2 628	2 859	2 869	2 962	3 065	3 285
Kuljetuspalvelut	950	1 023	1 068	1 115	1 161	1 180	1 192	1 149	1 273
Postipalvelut	48	50	47	43	43	47	52	57	62
Tietoliikennelaitteet ja -palvelut	512	575	581	604	629	695	768	925	1 165
<b>Virkistys, kulttuuri ja koulutus</b>	<b>4 703</b>	<b>4 971</b>	<b>4 952</b>	<b>4 704</b>	<b>4 711</b>	<b>4 913</b>	<b>5 272</b>	<b>5 770</b>	<b>6 082</b>
Audiovisuaaliset, valokuvaus- ja tietojenkäsittelylaitteet	719	735	685	576	556	605	689	828	854
Muut suurehkot kestokulutustavarat virkistykseen ja kulttuuriin	306	303	253	197	192	232	249	298	304
Muut tavarat ja laitteet virkistykseen; puutarhatarvik. ja lemmikkieläimet	638	669	704	706	706	748	783	854	923
Virkistys- ja kulttuuripalvelut	1 304	1 419	1 489	1 563	1 687	1 740	1 836	1 953	2 038
Sanomalehdet, kirjat ja paperitarvikkeet	928	988	1 041	988	950	931	968	1 035	1 053
Valmismatkat	697	734	654	542	410	445	519	560	609
Koulutus	111	123	126	132	210	212	228	242	301
<b>Hotellit, kahvilat ja ravintolat</b>	<b>3 090</b>	<b>3 320</b>	<b>3 282</b>	<b>3 167</b>	<b>3 040</b>	<b>3 156</b>	<b>3 404</b>	<b>3 638</b>	<b>3 732</b>
Ravitsemispalvelut	2 861	3 073	3 041	2 938	2 815	2 927	3 150	3 363	3 448
Majoituspalvelut	229	247	241	229	225	229	254	275	284
<b>Sekalaiset tavarat ja palvelut</b>	<b>3 035</b>	<b>2 972</b>	<b>3 091</b>	<b>3 174</b>	<b>3 121</b>	<b>3 193</b>	<b>3 521</b>	<b>3 575</b>	<b>3 430</b>
Henkilökohtaisen puhtauden ja kauneuden hoito	752	832	870	873	848	835	880	944	995
Muualla luokittelemattomat henkilökohtaiset palvelut ja tavarat	287	308	320	293	281	306	325	354	360
Sosiaaliturva	423	449	489	488	545	560	604	677	691
Vakuutus	578	597	599	716	585	378	612	530	369
Rahoituspalvelut	844	647	661	634	633	872	844	782	715
Muualla luokittelemattomat palvelut	151	139	152	170	229	242	256	288	300
<b>1 Kotitalouksien kulutusmenot Suomessa (C01+C02+C03+...+C12)</b>	<b>40 387</b>	<b>42 047</b>	<b>42 789</b>	<b>42 611</b>	<b>43 393</b>	<b>45 008</b>	<b>47 034</b>	<b>49 512</b>	<b>52 283</b>
Kestokulutustavarat	5 723	5 298	4 243	3 470	3 215	3 663	4 141	4 791	5 141
Puolikestävät kulutustavarat	4 167	4 330	4 300	3 927	3 794	3 922	4 187	4 649	4 988
Lyhytikäiset tavarat	13 907	14 642	15 324	15 456	15 647	15 830	15 720	15 815	16 377
Palvelut	16 590	17 777	18 922	19 758	20 737	21 593	22 986	24 257	25 777
<b>2 Suomalaisten kotitalouksien kulutusmenot ulkomailla</b>	<b>1 004</b>	<b>1 205</b>	<b>1 241</b>	<b>1 273</b>	<b>921</b>	<b>839</b>	<b>972</b>	<b>1 094</b>	<b>1 151</b>
<b>3 Ulkomaisten kotitalouksien kulutusmenot Suomessa</b>	<b>756</b>	<b>782</b>	<b>848</b>	<b>991</b>	<b>1 154</b>	<b>1 192</b>	<b>1 200</b>	<b>1 264</b>	<b>1 436</b>
<b>4 Kotitalouksien kulutusmenot (1+2-3)</b>	<b>40 635</b>	<b>42 470</b>	<b>43 182</b>	<b>42 893</b>	<b>43 160</b>	<b>44 655</b>	<b>46 806</b>	<b>49 342</b>	<b>51 998</b>
<b>5 Voittoa tavoittelemattomien yhteisöjen kulutusmenot</b>	<b>1 519</b>	<b>1 702</b>	<b>1 754</b>	<b>1 791</b>	<b>1 803</b>	<b>1 843</b>	<b>1 945</b>	<b>2 049</b>	<b>2 171</b>
<b>6 Yksityiset kulutusmenot (4+5)</b>	<b>42 154</b>	<b>44 172</b>	<b>44 936</b>	<b>44 684</b>	<b>44 963</b>	<b>46 498</b>	<b>48 751</b>	<b>51 391</b>	<b>54 169</b>
<b>7 Julkisyhteisöjen yksilölliset kulutusmenot</b>	<b>10 950</b>	<b>12 371</b>	<b>13 386</b>	<b>13 183</b>	<b>12 563</b>	<b>12 759</b>	<b>13 670</b>	<b>14 439</b>	<b>14 764</b>
<b>8 Yksilölliset kulutusmenot yht. = Tod. yksilöllinen kulutus (6+7)</b>	<b>53 104</b>	<b>56 543</b>	<b>58 322</b>	<b>57 867</b>	<b>57 526</b>	<b>59 257</b>	<b>62 421</b>	<b>65 830</b>	<b>68 933</b>

# 3.1. Individual consumption expenditure by purpose and durability

1998	1999	2000	2001	2002*		Koodi/code
<i>EUR 1 000 000, at current prices</i>						
<b>10 538</b>	<b>10 928</b>	<b>11 487</b>	<b>12 254</b>	<b>12 815</b>	<b>Food, beverages and tobacco</b>	<b>C01, C02</b>
6 600	6 944	7 122	7 586	7 942	Food	C011
1 211	1 291	1 331	1 397	1 441	Bread and cereals	C0111
1 499	1 572	1 611	1 700	1 794	Meat and meat products	C0112
283	303	323	345	346	Fish and fish products	C0113
1 234	1 274	1 318	1 453	1 508	Milk, cheese and eggs	C0114
208	212	203	204	200	Oils and fats	C0115
1 278	1 340	1 372	1 483	1 605	Fruits and vegetables	C0116, C0117
697	746	760	794	826	Sugars, jams, and confectionery	C0118
190	206	204	210	222	Food n.e.c.	C0119
735	732	799	819	843	Non-alcoholic beverages	C012
308	244	260	243	219	Coffee, tea and cocoa	C0121
427	488	539	576	624	Mineral waters, soft drinks and juices	C0122
2 150	2 241	2 517	2 732	2 919	Alcoholic beverages	C021
1 053	1 011	1 049	1 117	1 111	Tobacco	C022
<b>2 851</b>	<b>2 888</b>	<b>2 893</b>	<b>3 046</b>	<b>3 147</b>	<b>Clothing and footwear</b>	<b>C03</b>
2 419	2 448	2 446	2 570	2 663	Clothing	C031
432	440	447	476	484	Footwear	C032
<b>14 137</b>	<b>14 873</b>	<b>15 623</b>	<b>16 512</b>	<b>17 471</b>	<b>Housing</b>	<b>C04</b>
<b>2 718</b>	<b>2 767</b>	<b>3 003</b>	<b>3 231</b>	<b>3 327</b>	<b>Furnishings and household maintenance</b>	<b>C05</b>
1 324	1 319	1 417	1 529	1 590	Furniture and decorations	C051, C052
528	539	556	605	604	Household appliances	C053
217	226	251	270	278	Tableware and household utensils	C054
243	249	289	288	298	Tools and equipment for house and garden	C055
406	434	490	539	557	Goods and services for routine household maintenance	C056
<b>1 997</b>	<b>2 106</b>	<b>2 355</b>	<b>2 541</b>	<b>2 697</b>	<b>Health</b>	<b>C06</b>
982	1 066	1 086	1 158	1 230	Medical and pharmaceutical products	C061
671	673	871	978	1 038	Out-patient services	C062
344	367	398	405	429	Hospital services	C063
<b>9 029</b>	<b>9 668</b>	<b>10 373</b>	<b>10 257</b>	<b>10 651</b>	<b>Transport and communications</b>	<b>C07, C08</b>
2 770	2 932	3 041	2 634	2 823	Purchase of vehicles	C071
3 372	3 541	3 790	3 880	3 972	Operation of personal transport equipment	C072
1 389	1 374	1 478	1 538	1 580	Transports services	C073
68	74	77	78	75	Postal services	C0811
1 430	1 747	1 987	2 127	2 201	Telecommunication equipment and services	C0812, C0813
<b>6 554</b>	<b>6 893</b>	<b>7 351</b>	<b>7 717</b>	<b>7 917</b>	<b>Recreation, culture and education</b>	<b>C09, C10</b>
987	1 028	1 059	1 089	1 173	Audio-visual, photographic and data processing equipment	C091
334	353	378	418	441	Other major durables for recreation and culture	C092
989	1 018	1 092	1 236	1 288	Other recreational items and equipment, garden supplies and pets	C093
2 146	2 359	2 568	2 681	2 721	Recreational and cultural services	C094
1 125	1 175	1 181	1 215	1 239	Newspapers, books and stationery	C095
659	655	775	770	741	Package holidays	C096
314	305	298	308	314	Education	C10
<b>3 862</b>	<b>3 918</b>	<b>4 150</b>	<b>4 402</b>	<b>4 440</b>	<b>Hotels, cafes and restaurants</b>	<b>C11</b>
3 564	3 612	3 823	4 069	4 114	Catering services	C111
298	306	327	333	326	Accommodation services	C112
<b>3 868</b>	<b>3 898</b>	<b>4 659</b>	<b>5 295</b>	<b>5 968</b>	<b>Miscellaneous goods and services</b>	<b>C12</b>
1 069	1 139	1 226	1 293	1 344	Personal hygiene and beauty care	C121
379	381	408	433	433	Personal services and effects n.e.c.	C122, C123
746	765	856	924	979	Social protection	C124
570	148	629	1 220	1 832	Insurance	C125
791	1 083	1 154	1 034	977	Financial services n.e.c.	C126
313	382	386	391	403	Other services n.e.c.	C127
<b>55 554</b>	<b>57 939</b>	<b>61 894</b>	<b>65 255</b>	<b>68 433</b>	<b>1 Consumption expenditure of households in Finland (C01+C02+C03+ ... +C12)</b>	<b>P311Y</b>
5 993	6 243	6 525	6 306	6 632	Durable goods	D
5 240	5 324	5 481	5 823	6 042	Semi-durable goods	SD
16 819	17 454	18 315	19 263	20 015	Non-durable goods	ND
27 502	28 918	31 573	33 863	35 744	Services	S
1 160	1 286	1 369	1 385	1 386	2 Consumption expenditure of resident households in the rest of the world	P312Y
1 465	1 434	1 528	1 609	1 664	3 Consumption expenditure of non-resident households in Finland	P313Y
<b>55 249</b>	<b>57 791</b>	<b>61 735</b>	<b>65 031</b>	<b>68 155</b>	<b>4 Consumption expenditure of households (1+2-3)</b>	<b>P31Y</b>
2 361	2 561	2 712	2 886	2 985	5 Consumption expenditure of non-profit institutions	P32Y
<b>57 610</b>	<b>60 352</b>	<b>64 447</b>	<b>67 917</b>	<b>71 140</b>	<b>6 Private consumption expenditure (4+5)</b>	<b>P3Y</b>
15 697	16 316	17 146	18 436	19 621	7 Individual consumption expenditure of general government	P31K
<b>73 307</b>	<b>76 668</b>	<b>81 593</b>	<b>86 353</b>	<b>90 761</b>	<b>8 Total individ. consumption expenditure = Actual individ. consumption (6+7)</b>	<b>P41K</b>

# 3.1. Yksilölliset kulutusmenot käyttötarkoituksen ja kestävyysluokan mukaan

	1989	1990	1991	1992	1993	1994	1995	1996	1997
<i>1 000 000 euroa, vuoden 2000 hintoihin</i>									
<b>Elintarvikkeet, juomat ja tupakka</b>	<b>10 820</b>	<b>10 647</b>	<b>10 656</b>	<b>10 626</b>	<b>10 410</b>	<b>10 488</b>	<b>10 809</b>	<b>10 632</b>	<b>10 723</b>
Elintarvikkeet	6 301	6 220	6 275	6 292	6 354	6 496	6 788	6 613	6 665
Leipä- ja viljatuotteet	1 183	1 155	1 148	1 142	1 137	1 162	1 224	1 213	1 227
Liha ja lihatuotteet	1 523	1 500	1 483	1 437	1 437	1 435	1 510	1 468	1 477
Kala ja kalatuotteet	282	285	295	299	295	303	314	315	320
Maito, juusto ja munat	1 208	1 208	1 195	1 210	1 228	1 241	1 294	1 249	1 238
Rasvat ja öljyt	242	223	235	241	235	222	223	219	214
Hedelmät ja kasvikset	1 115	1 099	1 160	1 203	1 220	1 290	1 308	1 265	1 292
Sokerit, hillot, ja makeiset	598	598	594	598	637	680	736	708	720
Muualla luokittelemattomat elintarvikkeet	150	152	165	162	165	163	179	176	177
Alkoholiittomat juomat	631	633	650	706	749	772	807	759	733
Kahvi, tee ja kaakao	270	274	285	306	325	314	303	283	257
Kivennäisvedet, virvoitusjuomat ja mehut	361	359	365	400	424	458	504	476	476
Alkoholijuomat	2 264	2 294	2 251	2 163	2 031	1 998	2 058	2 156	2 188
Tupakka	1 624	1 500	1 480	1 465	1 276	1 222	1 156	1 104	1 137
<b>Vaatetus ja jalkineet</b>	<b>2 870</b>	<b>2 841</b>	<b>2 652</b>	<b>2 268</b>	<b>2 106</b>	<b>2 099</b>	<b>2 229</b>	<b>2 543</b>	<b>2 737</b>
Vaatetus	2 408	2 399	2 242	1 914	1 783	1 768	1 876	2 153	2 310
Jalkineet	462	442	410	354	323	331	353	390	427
<b>Asuminen</b>	<b>11 631</b>	<b>12 080</b>	<b>12 470</b>	<b>12 807</b>	<b>13 347</b>	<b>13 773</b>	<b>14 181</b>	<b>14 430</b>	<b>14 830</b>
<b>Sisustus ja kodinhoito</b>	<b>2 813</b>	<b>2 720</b>	<b>2 435</b>	<b>2 155</b>	<b>1 984</b>	<b>2 008</b>	<b>2 143</b>	<b>2 307</b>	<b>2 516</b>
Huonekalut ja kodinsisustus	1 481	1 433	1 243	1 103	1 002	981	1 045	1 097	1 206
Kodinkoneet	549	508	455	380	358	392	404	433	491
Astiat ja keittiövälineet	246	240	234	195	184	187	204	212	221
Kodin- ja puutarhanhoito	213	211	192	177	163	172	186	223	235
Tavarat ja palvelut tavanomaiseen kodinhoitoon	324	328	311	300	277	276	304	342	363
<b>Terveys</b>	<b>1 842</b>	<b>1 875</b>	<b>1 868</b>	<b>1 907</b>	<b>1 904</b>	<b>1 860</b>	<b>1 830</b>	<b>2 009</b>	<b>2 104</b>
Lääkkeet ja muut farmaseuttiset tuotteet	824	822	870	895	886	893	908	946	961
Avohoitopalvelut	676	703	667	646	695	644	615	689	746
Sairaalapalvelut	342	350	331	366	323	323	307	374	397
<b>Kuljetus ja tietoliikenne</b>	<b>9 796</b>	<b>9 271</b>	<b>8 147</b>	<b>7 372</b>	<b>6 883</b>	<b>7 237</b>	<b>7 591</b>	<b>7 977</b>	<b>8 754</b>
Kulkuvälineiden hankinnat	3 852	3 272	2 294	1 640	1 314	1 561	1 784	2 155	2 326
Yksityisten kulkuneuvojen käyttö	3 978	3 981	3 909	3 805	3 609	3 700	3 683	3 592	3 821
Kuljetuspalvelut	1 393	1 400	1 315	1 283	1 308	1 313	1 380	1 305	1 414
Postipalvelut	74	75	73	70	66	66	66	71	78
Tietoliikennelaitteet ja -palvelut	499	543	556	574	586	597	678	854	1 115
<b>Virkistys, kulttuuri ja koulutus</b>	<b>6 033</b>	<b>6 139</b>	<b>5 869</b>	<b>5 336</b>	<b>5 200</b>	<b>5 359</b>	<b>5 654</b>	<b>6 067</b>	<b>6 335</b>
Audiovisuaaliset, valokuvaus- ja tietojenkäsittelylaitteet	651	665	622	501	453	488	567	713	763
Muut suurehkot kestokulutustavarat virkistykseen ja kulttuuriin	447	426	340	255	233	267	279	328	328
Muut tavarat ja laitteet virkistykseen; puutarhatarvik. ja lemmikkieläimet	774	785	795	769	743	775	805	871	936
Virkistys- ja kulttuuripalvelut	1 753	1 830	1 847	1 821	1 927	1 998	2 050	2 099	2 162
Sanomalehdet, kirjat ja paperitarvikkeet	1 344	1 336	1 307	1 189	1 126	1 089	1 099	1 134	1 121
Valmismatkat	910	936	802	641	470	494	595	651	699
Koulutus	154	161	156	160	248	248	259	271	326
<b>Hotellit, kahvilat ja ravintolat</b>	<b>4 284</b>	<b>4 327</b>	<b>3 974</b>	<b>3 768</b>	<b>3 618</b>	<b>3 738</b>	<b>3 849</b>	<b>4 058</b>	<b>4 080</b>
Ravitsemispalvelut	3 958	3 992	3 662	3 467	3 324	3 449	3 552	3 748	3 768
Majoituspalvelut	326	335	312	301	294	289	297	310	312
<b>Sekalaiset tavarat ja palvelut</b>	<b>4 653</b>	<b>3 895</b>	<b>3 786</b>	<b>3 759</b>	<b>3 314</b>	<b>3 573</b>	<b>3 626</b>	<b>3 778</b>	<b>3 738</b>
Henkilökohtaisen puhtauden ja kauneuden hoito	965	1 010	975	944	905	893	915	983	1 030
Muualla luokittelemattomat henkilökohtaiset palvelut ja tavarat	353	377	386	345	319	329	349	380	384
Sosiaaliturva	611	592	604	585	595	604	636	707	722
Vakuutus	1 058	712	658	870	432	360	351	407	363
Rahoituspalvelut	1 461	1 023	974	814	797	1 106	1 084	988	920
Muualla luokittelemattomat palvelut	205	181	189	201	266	281	291	313	319
<b>1 Kotitalouksien kulutusmenot Suomessa (C01+C02+C03+ ... +C12)</b>	<b>54 742</b>	<b>53 795</b>	<b>51 857</b>	<b>49 998</b>	<b>48 766</b>	<b>50 135</b>	<b>51 912</b>	<b>53 801</b>	<b>55 817</b>
Kestokulutustavarat	6 915	6 243	4 901	3 815	3 325	3 629	4 044	4 717	5 090
Puolikestävät kulutustavarat	5 073	5 054	4 820	4 228	3 929	3 995	4 241	4 693	5 031
Lyhytikäiset tavarat	17 421	17 414	17 440	17 348	16 826	17 018	17 263	17 055	17 401
Palvelut	25 333	25 084	24 696	24 607	24 686	25 493	26 364	27 336	28 295
<b>2 Suomalaisen kotitalouksien kulutusmenot ulkomailla</b>	<b>1 750</b>	<b>1 960</b>	<b>1 839</b>	<b>1 620</b>	<b>1 051</b>	<b>978</b>	<b>1 197</b>	<b>1 256</b>	<b>1 231</b>
<b>3 Ulkomaisten kotitalouksien kulutusmenot Suomessa</b>	<b>945</b>	<b>914</b>	<b>949</b>	<b>1 107</b>	<b>1 276</b>	<b>1 306</b>	<b>1 279</b>	<b>1 324</b>	<b>1 475</b>
<b>4 Kotitalouksien kulutusmenot (1+2+3)</b>	<b>55 547</b>	<b>54 841</b>	<b>52 747</b>	<b>50 511</b>	<b>48 541</b>	<b>49 807</b>	<b>51 830</b>	<b>53 733</b>	<b>55 573</b>
<b>5 Voittoja tavoittelemattomien yhteisöjen kulutusmenot</b>	<b>2 127</b>	<b>2 185</b>	<b>2 104</b>	<b>2 129</b>	<b>2 100</b>	<b>2 080</b>	<b>2 161</b>	<b>2 262</b>	<b>2 350</b>
<b>6 Yksityiset kulutusmenot (4+5)</b>	<b>57 674</b>	<b>57 026</b>	<b>54 851</b>	<b>52 640</b>	<b>50 641</b>	<b>51 887</b>	<b>53 991</b>	<b>55 995</b>	<b>57 923</b>
<b>7 Julkisyhteisöjen yksilölliset kulutusmenot</b>	<b>16 013</b>	<b>16 540</b>	<b>16 612</b>	<b>15 859</b>	<b>14 897</b>	<b>14 922</b>	<b>15 412</b>	<b>15 854</b>	<b>16 079</b>
<b>8 Yksilölliset kulutusmenot yht. = Tod. yksilöllinen kulutus (6+7)</b>	<b>73 687</b>	<b>73 566</b>	<b>71 463</b>	<b>68 499</b>	<b>65 538</b>	<b>66 809</b>	<b>69 403</b>	<b>71 849</b>	<b>74 002</b>

# 3.1

## Individual consumption expenditure by purpose and durability

1998	1999	2000	2001	2002*		Koodi/code
<i>EUR 1 000 000, at 2000 prices</i>						
<b>10 727</b>	<b>11 074</b>	<b>11 487</b>	<b>11 855</b>	<b>12 067</b>	<b>Food, beverages and tobacco</b>	<b>C01, C02</b>
6 666	6 994	7 122	7 260	7 337	Food	C011
1 240	1 313	1 331	1 359	1 382	Bread and cereals	C0111
1 500	1 604	1 611	1 590	1 639	Meat and meat products	C0112
303	311	323	342	329	Fish and fish products	C0113
1 255	1 293	1 318	1 381	1 388	Milk, cheese and eggs	C0114
215	214	203	199	192	Oils and fats	C0115
1 253	1 308	1 372	1 409	1 389	Fruits and vegetables	C0116, C0117
709	744	760	776	806	Sugars, jams, and confectionery	C0118
191	207	204	204	212	Food products n.e.c.	E0119
724	748	799	813	838	Non-alcoholic beverages	C012
265	253	260	270	267	Coffee, tea and cocoa	C0121
459	495	539	543	571	Mineral waters, soft drinks and juices	C0122
2 228	2 291	2 517	2 687	2 813	Alcoholic beverages	C021
1 109	1 041	1 049	1 095	1 079	Tobacco	C022
<b>2 883</b>	<b>2 889</b>	<b>2 893</b>	<b>3 021</b>	<b>3 153</b>	<b>Clothing and footwear</b>	<b>C03</b>
2 444	2 447	2 446	2 550	2 669	Clothing	C031
439	442	447	471	484	Footwear	C032
<b>15 091</b>	<b>15 449</b>	<b>15 623</b>	<b>15 952</b>	<b>16 302</b>	<b>Housing</b>	<b>C04</b>
<b>2 773</b>	<b>2 790</b>	<b>3 003</b>	<b>3 157</b>	<b>3 208</b>	<b>Furnishings and household maintenance</b>	<b>C05</b>
1 355	1 327	1 417	1 493	1 526	Furniture and decorations	C051, C052
526	538	556	602	597	Household appliances	C053
228	234	251	256	258	Tableware and household utensils	C054
251	251	289	284	295	Tools and equipment for house and garden	C055
413	440	490	522	532	Goods and services for routine household maintenance	C056
<b>2 161</b>	<b>2 237</b>	<b>2 355</b>	<b>2 486</b>	<b>2 516</b>	<b>Health</b>	<b>C06</b>
1 019	1 079	1 086	1 121	1 147	Medical and pharmaceutical products	C061
728	717	871	960	952	Out-patient services	C062
414	441	398	405	407	Hospital services	C063
<b>9 645</b>	<b>10 072</b>	<b>10 373</b>	<b>10 194</b>	<b>10 495</b>	<b>Transport and communications</b>	<b>C07, C08</b>
2 747	2 912	3 041	2 627	2 763	Purchase of vehicles	C071
3 900	3 918	3 790	3 893	3 983	Operation of personal transport equipment	C072
1 496	1 460	1 478	1 458	1 453	Transports services	C073
83	81	77	76	73	Postal services	C0811
1 419	1 701	1 987	2 140	2 223	Telecommunication equipment and services	C0812, C0813
<b>6 726</b>	<b>7 015</b>	<b>7 351</b>	<b>7 506</b>	<b>7 558</b>	<b>Recreation, culture and education</b>	<b>C09, C10</b>
918	1 001	1 059	1 130	1 279	Audio-visual, photographic and data processing equipment	C091
353	367	378	402	419	Other major durables for recreation and culture	C092
1 005	1 042	1 092	1 211	1 249	Other recreational items and equipment, garden supplies and pets	C093
2 251	2 404	2 568	2 589	2 501	Recreational and cultural services	C094
1 169	1 206	1 181	1 151	1 146	Newspapers, books and stationery	C095
704	684	775	725	669	Package holidays	C096
326	311	298	298	295	Education	C10
<b>4 099</b>	<b>4 064</b>	<b>4 150</b>	<b>4 300</b>	<b>4 197</b>	<b>Hotels, cafes and restaurants</b>	<b>C11</b>
3 782	3 748	3 823	3 978	3 896	Catering services	C111
317	316	327	322	301	Accommodation services	C112
<b>4 040</b>	<b>4 381</b>	<b>4 659</b>	<b>4 601</b>	<b>4 588</b>	<b>Miscellaneous goods and services</b>	<b>C12</b>
1 091	1 155	1 226	1 260	1 297	Personal hygiene and beauty care	C121
397	389	408	418	421	Personal services and effects n.e.c.	C122, C123
780	799	856	870	884	Social protection	C124
463	390	629	693	713	Insurance	C125
981	1 254	1 154	977	885	Financial services n.e.c.	C126
328	394	386	383	388	Other services n.e.c.	C127
58 145	59 971	61 894	63 072	64 084	1 Consumption expenditure of households in Finland (C01+C02+C03+ ... +C12)	P311Y
5 931	6 210	6 525	6 350	6 699	Durable goods	D
5 300	5 345	5 481	5 725	5 956	Semi-durable goods	SD
17 638	18 080	18 315	18 819	19 181	Non-durable goods	ND
29 276	30 336	31 573	32 178	32 248	Services	S
1 257	1 346	1 369	1 336	1 304	2 Consumption expenditure of resident households in the rest of the world	P312Y
1 500	1 447	1 528	1 566	1 579	3 Consumption expenditure of non-resident households in Finland	P313Y
<b>57 902</b>	<b>59 870</b>	<b>61 735</b>	<b>62 842</b>	<b>63 809</b>	<b>4 Consumption expenditure of households (1+2-3)</b>	<b>P31Y</b>
2 497	2 658	2 712	2 797	2 846	5 Consumption expenditure of non-profit institutions	P32Y
<b>60 399</b>	<b>62 528</b>	<b>64 447</b>	<b>65 639</b>	<b>66 655</b>	<b>6 Private consumption expenditure (4+5)</b>	<b>P3Y</b>
16 573	16 874	17 146	17 863	18 484	7 Individual consumption expenditure of general government	P31K
<b>76 972</b>	<b>79 402</b>	<b>81 593</b>	<b>83 502</b>	<b>85 139</b>	<b>8 Total individ. consumption expenditure = Actual individual consumption (6+7)</b>	<b>P41K</b>

# 3.1

## Yksilölliset kulutusmenot käyttötarkoituksen ja kestävyysluokan mukaan

	1989	1990	1991	1992	1993	1994	1995	1996	1997
<i>prosentiosuudet kotitalouksien kulutusmenoista, käypiin hintoihin</i>									
<b>Elintarvikkeet, juomat ja tupakka</b>	<b>23,8</b>	<b>23,7</b>	<b>24,3</b>	<b>24,6</b>	<b>24,0</b>	<b>23,4</b>	<b>21,9</b>	<b>20,4</b>	<b>19,8</b>
Elintarvikkeet	15,7	15,5	15,8	15,9	15,7	15,5	14,1	12,9	12,3
Leipä- ja viljatuotteet	2,8	2,8	2,9	2,9	2,8	2,8	2,5	2,3	2,3
Liha ja lihatuotteet	4,3	4,3	4,3	4,2	4,1	3,9	3,4	3,0	2,8
Kala ja kalatuotteet	0,6	0,6	0,6	0,6	0,6	0,6	0,6	0,6	0,5
Maito, juusto ja munat	2,9	2,9	2,9	3,0	2,9	2,9	2,7	2,5	2,3
Rasvat ja öljyt	0,8	0,7	0,7	0,7	0,7	0,6	0,5	0,4	0,4
Hedelmät ja kasvikset	2,5	2,4	2,6	2,7	2,7	2,8	2,5	2,4	2,3
Sokerit, hillot, ja makeiset	1,5	1,4	1,4	1,5	1,5	1,5	1,5	1,4	1,3
Muulla luokittelemattomat elintarvikkeet	0,3	0,3	0,4	0,4	0,4	0,4	0,4	0,3	0,3
Alkoholittomat juomat	1,5	1,4	1,4	1,5	1,5	1,6	1,7	1,4	1,4
Kahvi, tee ja kaakao	0,7	0,6	0,6	0,6	0,6	0,7	0,7	0,6	0,6
Kivennäisvedet, virvoitusjuomat ja mehut	0,8	0,8	0,8	0,9	0,9	0,9	0,9	0,8	0,8
Alkoholijuomat	4,5	4,6	4,8	4,7	4,4	4,2	4,1	4,1	4,0
Tupakka	2,2	2,2	2,3	2,5	2,3	2,2	2,1	2,0	2,0
<b>Vaatetus ja jalkineet</b>	<b>5,8</b>	<b>5,8</b>	<b>5,5</b>	<b>4,9</b>	<b>4,6</b>	<b>4,6</b>	<b>4,7</b>	<b>5,1</b>	<b>5,2</b>
Vaatetus	4,9	4,9	4,6	4,1	3,9	3,8	4,0	4,3	4,4
Jalkineet	0,9	0,9	0,9	0,8	0,7	0,7	0,8	0,8	0,8
<b>Asuminen</b>	<b>17,5</b>	<b>18,7</b>	<b>20,9</b>	<b>22,9</b>	<b>24,8</b>	<b>25,2</b>	<b>25,2</b>	<b>25,3</b>	<b>25,8</b>
<b>Sisustus ja kodinhoito</b>	<b>5,8</b>	<b>5,6</b>	<b>5,1</b>	<b>4,6</b>	<b>4,3</b>	<b>4,3</b>	<b>4,4</b>	<b>4,5</b>	<b>4,7</b>
Huonekalut ja kodinsisustus	3,0	2,9	2,6	2,4	2,1	2,0	2,1	2,2	2,3
Kodinkoneet	1,2	1,1	1,0	0,8	0,8	0,9	0,9	0,9	0,9
Astiat ja keittiövälineet	0,5	0,5	0,5	0,4	0,4	0,4	0,4	0,4	0,4
Kodin- ja puutarhanhoito	0,4	0,4	0,4	0,4	0,3	0,4	0,4	0,4	0,4
Tavarat ja palvelut tavanomaiseen kodinhoitoon	0,7	0,7	0,6	0,6	0,6	0,6	0,6	0,7	0,7
<b>Terveys</b>	<b>2,9</b>	<b>3,0</b>	<b>3,2</b>	<b>3,5</b>	<b>3,6</b>	<b>3,5</b>	<b>3,4</b>	<b>3,6</b>	<b>3,7</b>
Lääkkeet ja muut farmaseuttiset tuotteet	1,3	1,3	1,5	1,6	1,7	1,7	1,7	1,7	1,7
Avohoitopalvelut	1,1	1,1	1,2	1,2	1,3	1,2	1,1	1,2	1,3
Sairaalapalvelut	0,5	0,5	0,5	0,6	0,6	0,6	0,5	0,6	0,6
<b>Kuljetus ja tietoliikenne</b>	<b>17,4</b>	<b>16,5</b>	<b>14,5</b>	<b>13,5</b>	<b>13,6</b>	<b>14,0</b>	<b>14,4</b>	<b>14,8</b>	<b>15,5</b>
Kulkuvälineiden hankinnat	7,5	6,3	4,3	3,2	2,8	3,4	3,8	4,3	4,4
Yksityisten kulkuneuvojen käyttö	6,1	6,3	6,3	6,2	6,6	6,4	6,3	6,2	6,3
Kuljetuspalvelut	2,4	2,4	2,5	2,6	2,7	2,6	2,5	2,3	2,4
Postipalvelut	0,1	0,1	0,1	0,1	0,1	0,1	0,1	0,1	0,1
Tietoliikennelaitteet ja -palvelut	1,3	1,4	1,4	1,4	1,4	1,5	1,6	1,9	2,2
<b>Virkistys, kulttuuri ja koulutus</b>	<b>11,6</b>	<b>11,8</b>	<b>11,6</b>	<b>11,0</b>	<b>10,9</b>	<b>10,9</b>	<b>11,2</b>	<b>11,7</b>	<b>11,6</b>
Audiovisuaaliset, valokuvaus- ja tietojenkäsittelylaitteet	1,8	1,7	1,6	1,4	1,3	1,3	1,5	1,7	1,6
Muut suurehkot kestokulutustavarat virkistykseen ja kulttuuriin	0,8	0,7	0,6	0,5	0,4	0,5	0,5	0,6	0,6
Muut tavarat ja laitteet virkistykseen; puutarhatarvik. ja lemmikkieläimet	1,6	1,6	1,6	1,7	1,6	1,7	1,7	1,7	1,8
Virkistys- ja kulttuuripalvelut	3,2	3,4	3,5	3,7	3,9	3,9	3,9	3,9	3,9
Sanomalehdet, kirjat ja paperitarvikkeet	2,3	2,3	2,4	2,3	2,2	2,1	2,1	2,1	2,0
Valmismatkat	1,7	1,7	1,5	1,3	0,9	1,0	1,1	1,1	1,2
Koulutus	0,3	0,3	0,3	0,3	0,5	0,5	0,5	0,5	0,6
<b>Hotellit, kahvilat ja ravintolat</b>	<b>7,7</b>	<b>7,9</b>	<b>7,7</b>	<b>7,4</b>	<b>7,0</b>	<b>7,0</b>	<b>7,2</b>	<b>7,3</b>	<b>7,1</b>
Ravitsemispalvelut	7,1	7,3	7,1	6,9	6,5	6,5	6,7	6,8	6,6
Majoituspalvelut	0,6	0,6	0,6	0,5	0,5	0,5	0,5	0,6	0,5
<b>Sekalaiset tavarat ja palvelut</b>	<b>7,5</b>	<b>7,1</b>	<b>7,2</b>	<b>7,4</b>	<b>7,2</b>	<b>7,1</b>	<b>7,5</b>	<b>7,2</b>	<b>6,6</b>
Henkilökohtaisen puhtauden ja kauneuden hoito	1,9	2,0	2,0	2,0	2,0	1,9	1,9	1,9	1,9
Muulla luokittelemattomat henkilökohtaiset palvelut ja tavarat	0,7	0,7	0,7	0,7	0,6	0,7	0,7	0,7	0,7
Sosiaaliturva	1,0	1,1	1,1	1,1	1,3	1,2	1,3	1,4	1,3
Vakuutus	1,4	1,4	1,4	1,7	1,3	0,8	1,3	1,1	0,7
Rahoituspalvelut	2,1	1,5	1,5	1,5	1,5	1,9	1,8	1,6	1,4
Muulla luokittelemattomat palvelut	0,4	0,3	0,4	0,4	0,5	0,5	0,5	0,6	0,6
<b>Kotitalouksien kulutusmenot Suomessa (C01+C02+C03+ ... +C12)</b>	<b>100</b>	<b>100</b>	<b>100</b>	<b>100</b>	<b>100</b>	<b>100</b>	<b>100</b>	<b>100</b>	<b>100</b>
Kestokulutustavarat	14,2	12,6	9,9	8,1	7,4	8,1	8,8	9,7	9,8
Puolikestävät kulutustavarat	10,3	10,3	10,0	9,2	8,7	8,7	8,9	9,4	9,5
Lyhytikäiset tavarat	34,4	34,8	35,8	36,3	36,1	35,2	33,4	31,9	31,3
Palvelut	41,1	42,3	44,2	46,4	47,8	48,0	48,9	49,0	49,3

# 3.1 Individual consumption expenditure by purpose and durability

1998	1999	2000	2001	2002*		Koodi/code
<i>Proportions of consumption expenditure of households, at current prices</i>						
<b>19,0</b>	<b>18,9</b>	<b>18,6</b>	<b>18,8</b>	<b>18,7</b>	<b>Food, beverages and tobacco</b>	<b>C01, C02</b>
11,9	12,0	11,5	11,6	11,6	Food	C011
2,2	2,2	2,2	2,1	2,1	Bread and cereals	C0111
2,7	2,7	2,6	2,6	2,6	Meat and meat products	C0112
0,5	0,5	0,5	0,5	0,5	Fish and fish products	C0113
2,2	2,2	2,1	2,2	2,2	Milk, cheese and eggs	C0114
0,4	0,4	0,3	0,3	0,3	Oils and fats	C0115
2,3	2,3	2,2	2,3	2,3	Fruits and vegetables	C0116, C0117
1,3	1,3	1,2	1,2	1,2	Sugars, jams, and confectionery	C0118
0,3	0,4	0,3	0,3	0,3	Food products n.e.c.	C0119
1,3	1,3	1,3	1,3	1,2	Non-alcoholic beverages	C012
0,6	0,4	0,4	0,4	0,3	Coffee, tea and cocoa	C0121
0,8	0,8	0,9	0,9	0,9	Mineral waters, soft drinks and juices	C0122
3,9	3,9	4,1	4,2	4,3	Alcoholic beverages	C021
1,9	1,7	1,7	1,7	1,6	Tobacco	C022
<b>5,1</b>	<b>5,0</b>	<b>4,7</b>	<b>4,7</b>	<b>4,6</b>	<b>Clothing and footwear</b>	<b>C03</b>
4,4	4,2	4,0	3,9	3,9	Clothing	C031
0,8	0,8	0,7	0,7	0,7	Footwear	C032
<b>25,4</b>	<b>25,7</b>	<b>25,2</b>	<b>25,3</b>	<b>25,5</b>	<b>Housing</b>	<b>C04</b>
<b>4,9</b>	<b>4,8</b>	<b>4,9</b>	<b>5,0</b>	<b>4,9</b>	<b>Furnishings and household maintenance</b>	<b>C05</b>
2,4	2,3	2,3	2,3	2,3	Furniture and decorations	C051, C052
1,0	0,9	0,9	0,9	0,9	Household appliances	C053
0,4	0,4	0,4	0,4	0,4	Tableware and household utensils	C054
0,4	0,4	0,5	0,4	0,4	Tools and equipment for house and garden	C055
0,7	0,7	0,8	0,8	0,8	Goods and services for routine household maintenance	C056
<b>3,6</b>	<b>3,6</b>	<b>3,8</b>	<b>3,9</b>	<b>3,9</b>	<b>Health</b>	<b>C06</b>
1,8	1,8	1,8	1,8	1,8	Medical and pharmaceutical products	C061
1,2	1,2	1,4	1,5	1,5	Out-patient services	C062
0,6	0,6	0,6	0,6	0,6	Hospital services	C063
<b>16,3</b>	<b>16,7</b>	<b>16,8</b>	<b>15,7</b>	<b>15,6</b>	<b>Transport and communications</b>	<b>C07, C08</b>
5,0	5,1	4,9	4,0	4,1	Purchase of vehicles	C071
6,1	6,1	6,1	5,9	5,8	Operation of personal transport equipment	C072
2,5	2,4	2,4	2,4	2,3	Transports services	C073
0,1	0,1	0,1	0,1	0,1	Postal services	C0811
2,6	3,0	3,2	3,3	3,2	Telecommunication equipment and services	C0812, C0813
<b>11,8</b>	<b>11,9</b>	<b>11,9</b>	<b>11,8</b>	<b>11,6</b>	<b>Recreation, culture and education</b>	<b>C09, C10</b>
1,8	1,8	1,7	1,7	1,7	Audio-visual, photographic and data processing equipment	C091
0,6	0,6	0,6	0,6	0,6	Other major durables for recreation and culture	C092
1,8	1,8	1,8	1,9	1,9	Other recreational items and equipment, garden supplies and pets	C093
3,9	4,1	4,1	4,1	4,0	Recreational and cultural services	C094
2,0	2,0	1,9	1,9	1,8	Newspapers, books and stationery	C095
1,2	1,1	1,3	1,2	1,1	Package holidays	C096
0,6	0,5	0,5	0,5	0,5	Education	C10
<b>7,0</b>	<b>6,8</b>	<b>6,7</b>	<b>6,7</b>	<b>6,5</b>	<b>Hotels, cafes and restaurants</b>	<b>C11</b>
6,4	6,2	6,2	6,2	6,0	Catering services	C111
0,5	0,5	0,5	0,5	0,5	Accommodation services	C112
<b>7,0</b>	<b>6,7</b>	<b>7,5</b>	<b>8,1</b>	<b>8,7</b>	<b>Miscellaneous goods and services</b>	<b>C12</b>
1,9	2,0	2,0	2,0	2,0	Personal hygiene and beauty care	C121
0,7	0,7	0,7	0,7	0,6	Personal services and effects n.e.c.	C122, C123
1,3	1,3	1,4	1,4	1,4	Social protection	C124
1,0	0,3	1,0	1,9	2,7	Insurance	C125
1,4	1,9	1,9	1,6	1,4	Financial services n.e.c.	C126
0,6	0,7	0,6	0,6	0,6	Other services n.e.c.	C127
100	100	100	100	100	Consumption expenditure of households in Finland (C01+C02+C03+ ... +C12)	P311Y
10,8	10,8	10,5	9,7	9,7	Durable goods	D
9,4	9,2	8,9	8,9	8,8	Semi-durable goods	SD
30,3	30,1	29,6	29,5	29,2	Non-durable goods	ND
49,5	49,9	51,0	51,9	52,2	Services	S

Kulutus

# 3.2. Julkisyhteisöjen kulutusmenot

	1989	1990	1991	1992	1993	1994	1995	1996	1997
<i>1 000 000 euroa, käypiin hintoihin</i>									
<b>Valtionhallinto</b>									
Yksilölliset kulutusmenot	930	1 029	1 181	1 169	1 050	1 056	1 188	1 185	1 224
Kollektiiviset kulutusmenot	4 213	4 857	5 549	5 842	5 547	5 821	5 899	6 139	6 442
Kulutusmenot yhteensä	5 143	5 886	6 730	7 011	6 597	6 877	7 087	7 324	7 666
<b>Paikallishallinto</b>									
Yksilölliset kulutusmenot	9 168	10 343	11 087	10 912	10 391	10 476	11 192	11 836	12 038
Kollektiiviset kulutusmenot	1 604	1 836	1 958	1 835	2 022	2 024	2 179	2 345	2 620
Kulutusmenot yhteensä	10 772	12 179	13 045	12 747	12 413	12 500	13 371	14 181	14 658
<b>Sosiaaliturvarahastot</b>									
Yksilölliset kulutusmenot	852	999	1 118	1 102	1 122	1 227	1 290	1 418	1 502
<b>Työeläkevakuutus</b>									
Yksilölliset kulutusmenot	103	145	152	142	159	141	155	189	189
<b>Muu pakollinen sosiaalivakuutus</b>									
Yksilölliset kulutusmenot	749	854	966	960	963	1 086	1 135	1 229	1 313
<b>JULKISYHTEISÖT YHTEENSÄ</b>									
Yksilölliset kulutusmenot	10 950	12 371	13 386	13 183	12 563	12 759	13 670	14 439	14 764
Kollektiiviset kulutusmenot	5 817	6 693	7 507	7 677	7 569	7 845	8 078	8 484	9 062
Kulutusmenot yhteensä	16 767	19 064	20 893	20 860	20 132	20 604	21 748	22 923	23 826

*1 000 000 euroa, vuoden 2000 hintoihin*

<b>Valtionhallinto</b>									
Yksilölliset kulutusmenot	1 257	1 302	1 373	1 328	1 205	1 201	1 331	1 291	1 314
Kollektiiviset kulutusmenot	5 880	6 261	6 614	6 903	6 586	6 808	6 726	6 827	7 006
Kulutusmenot yhteensä	7 137	7 563	7 987	8 231	7 791	8 009	8 057	8 118	8 320
<b>Paikallishallinto</b>									
Yksilölliset kulutusmenot	13 309	13 688	13 636	13 049	12 271	12 241	12 574	12 963	13 121
Kollektiiviset kulutusmenot	2 208	2 317	2 365	2 191	2 419	2 361	2 434	2 541	2 868
Kulutusmenot yhteensä	15 517	16 005	16 001	15 240	14 690	14 602	15 008	15 504	15 989
<b>Sosiaaliturvarahastot</b>									
Yksilölliset kulutusmenot	1 447	1 550	1 603	1 482	1 421	1 480	1 507	1 600	1 644
<b>Työeläkevakuutus</b>									
Yksilölliset kulutusmenot	174	221	237	202	212	169	181	210	211
<b>Muu pakollinen sosiaalivakuutus</b>									
Yksilölliset kulutusmenot	1 273	1 329	1 366	1 280	1 209	1 311	1 326	1 390	1 433
<b>JULKISYHTEISÖT YHTEENSÄ</b>									
Yksilölliset kulutusmenot	16 013	16 540	16 612	15 859	14 897	14 922	15 412	15 854	16 079
Kollektiiviset kulutusmenot	8 088	8 578	8 979	9 094	9 005	9 169	9 160	9 368	9 874
Kulutusmenot yhteensä	24 101	25 118	25 591	24 953	23 902	24 091	24 572	25 222	25 953

## 3.2. General government final consumption expenditure

1998	1999	2000	2001	2002*		Koodi/code
<i>EUR 1 000 000, at current prices</i>						
<b>Central government</b>						<b>S1311</b>
1 530	1 653	1 722	1 836	1 939	Individual consumption expenditure	P31K
6 701	6 848	6 831	6 842	7 384	Collective consumption expenditure	P32K
8 231	8 501	8 553	8 678	9 323	Final consumption expenditure total	P3K
<b>Local government</b>						<b>S1313</b>
12 559	12 974	13 614	14 573	15 477	Individual consumption expenditure	P31K
2 669	2 764	2 891	3 115	3 297	Collective consumption expenditure	P32K
15 228	15 738	16 505	17 688	18 774	Final consumption expenditure total	P3K
<b>Social security funds</b>						<b>S1314</b>
1 608	1 689	1 810	2 027	2 205	Individual consumption expenditure	P31K
<b>Employment pension insurance</b>						<b>S13141</b>
213	213	232	300	324	Individual consumption expenditure	P31K
<b>Other compulsory social security</b>						<b>S13149</b>
1 395	1 476	1 578	1 727	1 881	Individual consumption expenditure	P31K
<b>GENERAL GOVERNMENT TOTAL</b>						<b>S13</b>
15 697	16 316	17 146	18 436	19 621	Individual consumption expenditure	P31K
9 370	9 612	9 722	9 957	10 681	Collective consumption expenditure	P32K
25 067	25 928	26 868	28 393	30 302	Final consumption expenditure total	P3K

<i>EUR 1 000 000, at 2000 prices</i>						
<b>Central government</b>						<b>S1311</b>
1 596	1 707	1 722	1 771	1 836	Individual consumption expenditure	P31K
7 072	7 098	6 831	6 647	6 944	Collective consumption expenditure	P32K
8 668	8 805	8 553	8 418	8 780	Final consumption expenditure total	P3K
<b>Local government</b>						<b>S1313</b>
13 278	13 413	13 614	14 149	14 621	Individual consumption expenditure	P31K
2 840	2 889	2 891	3 003	3 131	Collective consumption expenditure	P32K
16 118	16 302	16 505	17 152	17 752	Final consumption expenditure total	P3K
<b>Social security funds</b>						<b>S1314</b>
1 699	1 754	1 810	1 943	2 027	Individual consumption expenditure	P31K
<b>Employment pension insurance</b>						<b>S13141</b>
221	227	232	280	304	Individual consumption expenditure	P31K
<b>Other compulsory social security</b>						<b>S13149</b>
1 478	1 527	1 578	1 663	1 723	Individual consumption expenditure	P31K
<b>GENERAL GOVERNMENT TOTAL</b>						<b>S13</b>
16 573	16 874	17 146	17 863	18 484	Individual consumption expenditure	P31K
9 912	9 987	9 722	9 650	10 075	Collective consumption expenditure	P32K
26 485	26 861	26 868	27 513	28 559	Final consumption expenditure total	P3K





# 4

Sektoreittainen tarkastelu

# 4.1 Yritykset (S111)

miljoonaa euroa, käypiin hintoihin	1989	1990	1991	1992	1993	1994	1995	1996	1997
<b>Tuotanto</b>									
1 Tuotos perushintaan	102 914	107 808	97 970	94 309	97 359	106 898	120 776	126 512	139 445
2 Väliuotekäyttö ostajanhintaan	56 985	59 977	55 021	53 138	55 028	60 725	69 346	73 543	81 595
3 Arvonlisäys, brutto perushintaan (1 - 2)	45 929	47 831	42 949	41 171	42 331	46 173	51 430	52 969	57 850
4 Kiinteän pääoman kumulinen	7 898	8 809	9 212	9 478	9 884	9 881	9 874	10 099	10 455
5 Arvonlisäys, netto perushintaan (3 - 4)	38 031	39 022	33 737	31 693	32 447	36 292	41 556	42 870	47 395
<b>Tulonmuodostus</b>									
5 Arvonlisäys, netto perushintaan	38 031	39 022	33 737	31 693	32 447	36 292	41 556	42 870	47 395
6 Palkansaajakorvaukset	29 248	31 695	30 298	27 675	26 064	26 877	28 850	30 030	32 215
7 Muut tuotantoverot	99	116	119	112	119	133	119	160	172
8 Muut tuotantotukipalkkiot	402	440	498	572	611	506	474	451	470
9 Toimintaylijäämä (5 - 6 - 7 + 8)	9 086	7 651	3 818	4 478	6 875	9 788	13 061	13 131	15 478
<b>Ensitulonjako</b>									
9 Toimintaylijäämä	9 086	7 651	3 818	4 478	6 875	9 788	13 061	13 131	15 478
10 Omaisuustulot	3 005	3 568	3 377	3 192	2 617	2 749	3 351	3 411	4 242
josta saadut korot	2 295	2 955	3 109	3 472	3 170	2 129	2 209	2 156	1 869
josta saadut osingot	679	714	730	524	452	523	771	1 132	1 395
josta saadut ulkom. sijoitusten uudelleensij. voitot	13	-120	-482	-824	-1 025	78	349	102	950
11 Omaisuusmenot	9 274	10 924	11 557	11 587	11 345	9 314	9 728	9 670	9 592
josta maksetut korot	5 814	7 318	8 226	8 738	7 885	5 723	5 440	4 581	4 000
josta maksetut osingot	1 325	1 534	1 406	930	890	857	1 514	2 618	2 904
josta maksetut yrittäjätulon otot	1 942	2 119	1 987	1 987	2 476	2 368	2 272	2 036	2 028
josta maksetut suorien ulkom. sijoitusten uudelleensij. voitot	132	-113	-137	-146	13	278	420	347	556
12 Sektorin ensitulo (9 + 10 - 11)	2 817	295	-4 362	-3 917	-1 853	3 223	6 684	6 872	10 128
<b>Tulojen uudelleenjako</b>									
12 Sektorin ensitulo	2 817	295	-4 362	-3 917	-1 853	3 223	6 684	6 872	10 128
13 Saadut laskennalliset sosiaaliturvamaksut	186	41	54	165	37	31	8	6	6
14 Saadut vahinkovakuutuskorvaukset	945	1 138	1 094	1 026	1 046	1 082	912	995	1 029
15 Saadut sektorien väliset muut tulonsiirrot	71	96	95	105	165	115	108	126	143
julkisyhteisöiltä	71	96	95	105	165	115	98	100	108
Euroopan unionilta							10	26	35
16 Maksetut välittömät verot	1 074	1 467	1 553	1 275	332	615	2 280	2 697	3 511
17 Maksetut rahastoimattomat sosiaalietuudet	446	95	79	120	43	55	6	4	4
18 Maksetut vahinkovakuutusmaksut, netto	939	1 133	1 089	1 020	1 040	1 073	901	984	1 006
19 Maksetut sektorien väliset muut tulonsiirrot	50	56	48	65	59	31	36	57	75
julkisyhteisöille		2	3	13	16		2	3	6
muille kotimaisille sektoreille	50	54	45	52	43	31	34	54	69
20 Käyt. oleva tulo = Säästö (12 + 13 + 14 + 15 - 16 - 17 - 18 - 19)	1 510	-1 181	-5 888	-5 101	-2 079	2 677	4 489	4 257	6 710
<b>Pääoma</b>									
20 Säästö	1 510	-1 181	-5 888	-5 101	-2 079	2 677	4 489	4 257	6 710
21 Saadut pääomansiirrot	173	120	461	171	208	614	351	336	122
22 Maksetut pääomansiirrot									
23 Kiinteän pääoman kumulinen	7 898	8 809	9 212	9 478	9 884	9 881	9 874	10 099	10 455
24 Kiinteän pääoman bruttomuodostus	13 588	13 581	10 340	8 238	7 288	6 728	8 828	9 200	10 608
25 Varastojen muutokset	952	266	-1 798	-870	-703	1 387	1 054	-309	486
26 Maan ja muid. aineellist. valmistamattomien varojen nettohank.	203	158	2	54	11	-131	32	18	59
27 Aineettomien varojen nettohankinnat		-64	-29		-1	-6		-50	-1
28 Nettoluotonanto (+) / nettoluotonotto (-) 1)	-5 162	-6 193	-4 730	-2 874	1 418	5 194	4 800	5 833	6 135
<b>Luottotappiot</b>	<b>267</b>	<b>353</b>	<b>1 334</b>	<b>2 984</b>	<b>2 464</b>	<b>2 523</b>	<b>1 361</b>	<b>568</b>	<b>359</b>

1) (20 + 21 - 22 + 23 - 24 - 25 - 26 - 27)

# 4.1

## Non-financial corporations (S111)

1998	1999	2000	2001	2002*	EUR 1 000 000, at current prices	Koodi/Code
<i>Production</i>						
152 368	160 712	183 321	187 007	187 573	1 Output at basic prices	P1R
87 544	93 829	109 465	110 254	110 101	2 Intermediate consumption at purchasers' prices	P2K
64 824	66 883	73 856	76 753	77 472	3 Value added, gross at basic prices (1 - 2)	B1GPH
10 842	11 177	11 802	12 389	12 603	4 Consumption of fixed capital	K1K
53 982	55 706	62 054	64 364	64 869	5 Value added, net at basic prices (3 - 4)	B1NPH
<i>Generation of income</i>						
53 982	55 706	62 054	64 364	64 869	5 Value added, net at basic prices	B1NPH
35 452	37 520	40 262	43 220	44 024	6 Compensation of employees	D1K
191	206	208	237	245	7 Other taxes on production	D29K
629	600	578	563	546	8 Other subsidies on production	D39R
18 968	18 580	22 162	21 470	21 146	9 Operating surplus (5 - 6 - 7 + 8)	B2N
<i>Allocation of primary income</i>						
18 968	18 580	22 162	21 470	21 146	9 Operating surplus	B2N
4 633	6 176	7 784	9 912	7 528	10 Property income	D4R
2 218	2 266	3 102	3 803	2 798	of which interest, receivable	D41R
1 801	2 388	3 139	8 076	4 465	of which dividends, receivable	D421R
583	1 488	1 485	-2 012	217	of which reinvested earnings on direct foreign investment, receivable	D43R
11 522	12 467	15 631	16 887	15 924	11 Property expenditure	D4K
4 042	3 979	5 385	6 428	5 443	of which interest, payable	D41K
4 647	5 703	7 524	7 955	8 167	of which dividends, payable	D421K
2 125	2 158	2 248	2 156	1 953	of which withdrawals, payable	D422K
590	517	372	235	222	of which reinvested earnings on direct foreign investment, payable	D43K
12 079	12 289	14 315	14 495	12 750	12 Balance of primary incomes (9 + 10 - 11)	B5N
<i>Secondary distribution of income</i>						
12 079	12 289	14 315	14 495	12 750	12 Balance of primary incomes	B5N
7	7	7	7	7	13 Imputed social contributions, receivable	D612R
1 063	1 165	1 215	1 299	1 150	14 Non-life insurance claims, receivable	D72R
143	144	159	167	162	15 Other transfers between sectors, receivable	D79R
106	117	132	144	148	from general government	D7913R
37	27	27	23	14	from the European Union	D7924R
4 820	5 021	6 527	5 326	5 628	16 Current taxes, payable	D5K
51					17 Unfunded social benefits, payable	D623K
1 042	1 142	1 195	1 283	1 126	18 Net non-life insurance premiums, payable	D71K
96	109	127	132	121	19 Other transfers between sectors, payable	D79K
34	39	46	58	56	to general government	D7913K
62	70	81	74	65	to other domestic sectors	D7915K
7 283	7 333	7 847	9 227	7 194	20 Disposable income = Saving (12 + 13 + 14 + 15 - 16 - 17 - 18 - 19)	B6N = B8N
<i>Capital</i>						
7 283	7 333	7 847	9 227	7 194	20 Saving	B8N
142	132	118	125	91	21 Capital transfers, receivable	D9R
				3	22 Capital transfers, payable	D9K
10 842	11 177	11 802	12 389	12 603	23 Consumption of fixed capital	K1R
12 169	12 400	13 958	15 874	14 442	24 Gross fixed capital formation	P51
1 094	-45	886	210	418	25 Changes in inventories	P52
138	100	37	16	13	26 Net acquisitions of land and other tangible non-produced assets	K21
-15	-18	-15	-17	-28	27 Net acquisitions of intangible assets	K22
4 881	6 205	4 901	5 658	5 040	28 Net lending (+) / net borrowing (-) 1)	B9
283	62	-21	60	76	Credit losses	K10

1) (20 + 21 - 22 + 23 - 24 - 25 - 26 - 27)

Sektoreittainen tarkastelu

# 4.2. Asuntoyhteisöt (S112)

miljoonaa euroa, käypiin hintoihin	1989	1990	1991	1992	1993	1994	1995	1996	1997
<i>Tuotanto</i>									
1 Tuotos perushintaan	500	554	643	726	796	830	922	976	1 020
2 Väliuotekäyttö ostajanhintaan	171	190	226	261	291	304	341	350	363
3 Arvonlisäys, brutto perushintaan (1 - 2)	329	364	417	465	505	526	581	626	657
4 Kiinteän pääoman kumulinen	327	364	370	345	331	367	395	405	422
5 Arvonlisäys, netto perushintaan (3 - 4)	2		47	120	174	159	186	221	235
<i>Tulonmuodostus</i>									
5 Arvonlisäys, netto perushintaan	2		47	120	174	159	186	221	235
6 Palkansaajakorvaukset	126	135	140	140	138	140	145	143	140
7 Muut tuotantoverot									
8 Muut tuotantotukipalkkiot	9	17	19	22	27	36	71	85	94
9 Toimintaylijäämä (5 - 6 - 7 + 8)	-115	-118	-74	2	63	55	112	163	189
<i>Ensitulonjako</i>									
9 Toimintaylijäämä	-115	-118	-74	2	63	55	112	163	189
10 Omaisuustulot	14	16	15	15	13	12	9	7	6
josta saadut korot	14	16	15	15	13	12	9	7	6
josta saadut osingot									
11 Omaisuusmenot	273	349	411	464	423	388	416	417	392
josta maksetut korot	253	323	385	440	401	366	393	390	368
josta maksetut osingot	3	3	4	3					
12 Sektorin ensitulo (9 + 10 - 11)	-374	-451	-470	-447	-347	-321	-295	-247	-197
<i>Tulojen uudelleenjako</i>									
12 Sektorin ensitulo	-374	-451	-470	-447	-347	-321	-295	-247	-197
13 Saadut vahinkovakuutuskorvaukset	2	2	2	2	2	3	2	3	2
14 Maksetut välittömät verot	46	54	43	45	14	13	13	14	14
15 Maksetut vahinkovakuutusmaksut, netto	2	2	2	2	2	3	2	3	2
16 Maksetut muut tulonsiirrot kotimaisille sektoreille pl. julkisyhteisöt	2	3	2	3					
17 Käytettävissä oleva tulo = Säästö (12 + 13 - 14 - 15 - 16)	-422	-508	-515	-495	-361	-334	-308	-261	-211
<i>Pääoma</i>									
17 Säästö	-422	-508	-515	-495	-361	-334	-308	-261	-211
18 Saadut pääomansiirrot	2	2	2	2	7	11	9	13	18
19 Maksetut pääomansiirrot									
20 Kiinteän pääoman kumulinen	327	364	370	345	331	367	395	405	422
21 Kiinteän pääoman bruttomuodostus	580	613	688	614	542	433	479	572	596
22 Varastojen muutokset									
23 Maan ja muiden aineellisten valmistamattomien varojen nettohankinnat	7	6	5	2	1	2	1		3
24 Aineettomien varojen nettohankinnat									
25 Nettoluotonanto (+) / nettoluotonotto (-) 1)	-680	-761	-836	-764	-566	-391	-384	-415	-370

1) (17 + 18 - 19 + 20 - 21 - 22 - 23 - 24)

# 4.2. Housing corporations (S112)

1998	1999	2000	2001	2002*	EUR 1 000 000, at current prices	Koodi/Code
<i>Production</i>						
1 068	1 141	1 214	1 278	1 360	1 Output at basic prices	P1R
376	401	398	413	432	2 Intermediate consumption at purchasers' prices	P2K
692	740	816	865	928	3 Value added, gross at basic prices (1 - 2)	B1GPH
461	492	530	569	556	4 Consumption of fixed capital	K1K
231	248	286	296	372	5 Value added, net at basic prices (3 - 4)	B1NPH
<i>Generation of income</i>						
231	248	286	296	372	5 Value added, net at basic prices	B1NPH
138	147	158	172	174	6 Compensation of employees	D1K
					7 Other taxes on production	D29K
100	88	86	95	83	8 Other subsidies on production	D39R
193	189	214	219	281	9 Operating surplus (5 - 6 - 7 + 8)	B2N
<i>Allocation of primary income</i>						
193	189	214	219	281	9 Operating surplus	B2N
7	9	10	13	12	10 Property income	D4R
7	9	10	13	12	of which interest receivable	D41R
					of which dividends, receivable	D421R
425	441	506	569	524	11 Property expenditure	D4K
396	410	473	536	490	of which interest, payable	D41K
					of which dividends, payable	D421K
-225	-243	-282	-337	-231	12 Balance of primary incomes (9 + 10 - 11)	B5N
<i>Secondary distribution of income</i>						
-225	-243	-282	-337	-231	12 Balance of primary incomes	B5N
2	2	2	2	3	13 Non-life insurance claims, receivable	D72R
18	18	24	22	23	14 Current taxes, payable	D5K
2	2	2	2	3	15 Net non-life insurance premiums, payable	D71K
					16 Other transfers to domestic sectors excl. gen. government, payable	D7915K
-243	-261	-306	-359	-254	17 Disposable income = Saving (12 + 13 - 14 - 15 - 16)	B6N = B8N
<i>Capital</i>						
-243	-261	-306	-359	-254	17 Saving	B8N
12	10	7	8	8	18 Capital transfers, receivable	D9R
					19 Capital transfers, payable	D9K
461	492	530	569	556	20 Consumption of fixed capital	K1R
566	534	704	695	544	21 Gross fixed capital formation	P51
					22 Changes in inventories	P52
3	5	9	6	10	23 Net acquisitions of land and other tangible non-produced assets	K21
					24 Net acquisitions of intangible assets	K22
-339	-298	-482	-483	-244	25 Net lending (+) / net borrowing (-) 1)	B9

1) (17 + 18 - 19 + 20 - 21 - 22 - 23 - 24)

Sektoreittainen tarkastelu

# 4.3. Rahoitus- ja vakuutuslaitokset (S12)

miljoonaa euroa, käypiin hintoihin	1989	1990	1991	1992	1993	1994	1995	1996	1997
<b>Tuotanto</b>									
1 Tuotos perushintaan	4 313	5 013	4 683	3 762	4 684	4 843	5 153	5 118	5 089
2 Väliuotekäyttö ostajanhintaan	1 448	1 425	1 507	1 322	1 585	1 886	1 874	1 818	1 727
3 Arvonlisäys, brutto perushintaan (1 - 2)	2 865	3 588	3 176	2 440	3 099	2 957	3 279	3 300	3 362
4 Kiinteän pääoman kuluminen	431	485	517	536	536	527	520	500	487
5 Arvonlisäys, netto perushintaan (3 - 4)	2 434	3 103	2 659	1 904	2 563	2 430	2 759	2 800	2 875
<b>Tulonmuodostus</b>									
5 Arvonlisäys, netto perushintaan	2 434	3 103	2 659	1 904	2 563	2 430	2 759	2 800	2 875
6 Palkansaajakorvaukset	1 802	1 928	1 935	1 822	1 716	1 668	1 682	1 676	1 597
7 Muut tuotantoverot									
8 Muut tuotantotukipalkkiot	11	13	15	22	34	51	41	24	18
9 Toimintaylijäämä (5 - 6 - 7 + 8)	643	1 188	739	104	881	813	1 118	1 148	1 296
<b>Ensitulonjako</b>									
9 Toimintaylijäämä	643	1 188	739	104	881	813	1 118	1 148	1 296
10 Omaisuustulot	12 674	15 692	15 662	14 448	11 589	9 384	8 170	7 109	6 928
josta saadut korot	12 521	15 601	15 596	14 387	11 484	9 334	8 218	6 729	6 562
josta saadut osingot	238	265	237	201	157	172	217	301	386
josta saadut suorien ulkomaisten sijoitusten uudelleensijoitetut voitot	-86	-179	-176	-143	-54	-123	-266	79	-20
11 Väilliset rahoituspalvelut (FISIM)	2 501	2 859	2 578	1 768	2 389	2 421	2 471	2 332	2 592
12 Omaisuusmenot	10 613	13 217	13 318	12 935	9 568	7 160	6 173	4 782	4 735
josta maksetut korot	9 867	12 473	12 621	12 164	8 638	6 479	5 363	3 881	3 412
josta maksetut osingot	268	272	163	63	38	84	123	152	441
josta maksetut suorien ulkomaisten sijoitusten uudelleensijoitetut voitot			-16	18	9	-6	17	10	48
13 Sektorin ensitulo (9 + 10 - 11 - 12)	203	804	505	-151	513	616	644	1 143	897
<b>Tulojen uudelleenjako</b>									
13 Sektorin ensitulo	203	804	505	-151	513	616	644	1 143	897
14 Saadut todelliset sosiaaliturvamaksut	551	655	617	576	529	666	714	863	1 038
Saadut työnantajan todelliset sosiaaliturvamaksut	421	479	445	395	413	516	584	671	788
Saadut vakuutetun sosiaaliturvamaksut	130	176	172	181	116	150	130	192	250
15 Saadut laskennalliset sosiaaliturvamaksut	4	4	4	4	8	5	5	5	5
16 Saadut vahinkovakuutusmaksut, netto	1 733	1 873	1 887	1 834	1 835	1 812	1 649	1 702	1 805
17 Saadut vahinkovakuutuskorvaukset	10	1	2		1	1	1	1	1
18 Saadut muut tulonsiirrot julkisyhteisöiltä									
19 Maksetut välittömät verot	155	282	150	77	88	107	158	223	323
20 Maksetut rahastoidut sosiaalietuudet	250	287	307	347	377	419	464	471	482
21 Maksetut rahastoimattomat sosiaalietuudet	7	8	9	9	13	10	10	10	11
22 Maksetut vahinkovakuutusmaksut, netto	10	1	2		1	1	3	3	2
23 Maksetut vahinkovakuutusmaksut	1 733	1 873	1 887	1 834	1 835	1 812	1 649	1 702	1 805
24 Maksetut sektorien väliset muut tulonsiirrot	46	54	54	51	107	111	93	91	91
julkisyhteisöille	46	54	54	51	107	111	93	91	91
muille kotimaisille sektoreille									
25 Käytettävissä oleva tulo (13 + 14 + ... + 18 - 19 - 20 - ... - 24)	300	832	606	-55	465	640	636	1 214	1 032
<b>Käytettävissä olevan tulon käyttö</b>									
25 Käytettävissä oleva tulo	300	832	606	-55	465	640	636	1 214	1 032
26 Kotitalouksien eläkerahasto-osuuden oikaisu	123	161	143	101	4	192	179	298	363
27 Säästö (25 - 26)	177	671	463	-156	461	448	457	916	669
<b>Pääoma</b>									
27 Säästö	177	671	463	-156	461	448	457	916	669
28 Saadut pääomansiirrot	1	2		1	41	69	21	310	1
29 Maksetut pääomansiirrot			252		60	160	109		
30 Kiinteän pääoman kuluminen	431	485	517	536	536	527	520	500	487
31 Kiinteän pääoman bruttomuodostus	544	481	465	423	-7	408	54	179	84
32 Varastojen muutokset									
33 Maan ja muiden aineellisten valmistamattomien varojen nettohankinnat	11	11	19	-53	-67	98	25	9	-8
34 Aineettomien varojen nettohankinnat									
35 Nettoluotonanto (+) / nettoluotonotto (-) 1)	54	666	244	11	1 052	378	810	1 538	1 081
<b>Luottotappiot</b>	<b>-276</b>	<b>-376</b>	<b>-1 395</b>	<b>-3 390</b>	<b>-3 354</b>	<b>-3 037</b>	<b>-1 613</b>	<b>-820</b>	<b>-497</b>

1) (27 + 28 - 29 + 30 - 31 - 32 - 33 - 34)

# 4.3. Financial and insurance corporations (S12)

1998	1999	2000	2001	2002*	EUR 1 000 000, at current prices	Koodi/Code
<i>Production</i>						
5 319	5 081	6 616	7 041	7 340	1 Output at basic prices	P1R
1 721	1 900	2 240	2 395	2 712	2 Intermediate consumption at purchasers' prices	P2K
3 598	3 181	4 376	4 646	4 628	3 Value added, gross at basic prices (1 - 2)	B1GPH
485	486	532	568	592	4 Consumption of fixed capital	K1K
3 113	2 695	3 844	4 078	4 036	5 Value added, net at basic prices (3 - 4)	B1NPH
<i>Generation of income</i>						
3 113	2 695	3 844	4 078	4 036	5 Value added, net at basic prices	B1NPH
1 579	1 573	1 683	1 814	1 774	6 Compensation of employees	D1K
					7 Other taxes on production	D29K
16	12	14	15	16	8 Other subsidies on production	D39R
1 550	1 134	2 175	2 279	2 278	9 Operating surplus (5 - 6 - 7 + 8)	B2N
<i>Allocation of primary income</i>						
1 550	1 134	2 175	2 279	2 278	9 Operating surplus	B2N
7 108	8 003	11 807	10 510	9 614	10 Property income	D4R
6 168	6 839	8 701	9 054	7 951	of which interest, receivable	D41R
804	1 041	3 283	2 191	1 072	of which dividends, receivable	D421R
136	123	-177	-735	591	of which reinvested earnings on direct foreign investment, receivable	D43R
2 536	2 730	3 167	3 078	2 757	11 Financial intermediation services indirectly measured (FISIM)	P119K
4 882	6 191	11 564	10 634	7 720	12 Property expenditure	D4K
3 110	3 579	4 659	5 020	4 194	of which interest, payable	D41K
364	1 164	3 876	3 615	1 924	of which dividends, payable	D421K
513	568	1 130	366	198	of which reinvested earnings on direct foreign investment, payable	D43K
1 240	216	-749	-923	1 415	13 Balance of primary incomes (9 + 10 - 11 - 12)	B5N
<i>Secondary distribution of income</i>						
1 240	216	-749	-923	1 415	13 Balance of primary incomes	B5N
1 233	1 228	1 562	1 611	1 535	14 Actual social contributions, receivable	D611R
965	928	1 255	1 261	1 156	Employers' actual social contributions, receivable	D6111R
268	300	307	350	379	Insured persons' social contributions, receivable	D6112R,D6113R
6	6	3	3	14	15 Imputed social contributions, receivable	D612R
1 784	1 928	1 969	2 141	2 108	16 Net non-life insurance premiums, receivable	D71R
1	1	1	8	8	17 Non-life insurance claims, receivable	D72R
					18 Other current transfers from general government	D7913R
342	428	1 387	704	567	19 Current taxes, payable	D5K
556	610	1 077	1 126	1 159	20 Funded social benefits, payable	D621K,D622K
11	12	12	12	12	21 Unfunded social benefits, payable	D623K
2	2	2	8	8	22 Net non-life insurance premiums, payable	D71K
1 784	1 928	1 969	2 141	2 108	23 Non-life insurance claims, payable	D72K
90	98	107	100	133	24 Other transfers between sectors, payable	D79K
90	98	107	100	133	to general government	D7913K
					to other domestic sectors	D7914K,D7915K
1 479	301	-1 768	-1 251	1 093	25 Disposable income (13 + 14 + ... + 18 - 19 - 20 - ... - 24)	B6N
<i>Use of disposable income</i>						
1 479	301	-1 768	-1 251	1 093	25 Disposable income	B6N
458	534	354	145	387	26 Adjustment for the change in net equity of households	D8K
1 021	-233	-2 122	-1 396	706	27 Saving (25 - 26)	B8N
<i>Capital</i>						
1 021	-233	-2 122	-1 396	706	27 Saving	B8N
4	3	64	13	6	28 Capital transfers, receivable	D9R
					29 Capital transfers, payable	D9K
485	486	532	568	592	30 Consumption of fixed capital	K1R
324	379	545	512	716	31 Gross fixed capital formation	P51
					32 Changes in inventories	P52
2	-12	-9	-10	-10	33 Net acquisitions of land and other tangible non-produced assets	K21
					34 Net acquisitions of intangible assets	K22
1 184	-111	-2 062	-1 317	598	35 Net lending (+) / net borrowing (-) 1)	B9
-409	-81	55	-87	-63	Credit losses	K10

1) (27 + 28 - 29 + 30 - 31 - 32 - 33 - 34)



Sektoreittainen tarkastelu

# 4.4. Julkisyhteisöt (S13)

miljoonaa euroa, käypiin hintoihin	1989	1990	1991	1992	1993	1994	1995	1996	1997
<b>Tuotanto</b>									
1 Tuotos perushintaan	19 316	21 858	23 975	24 202	23 324	24 083	25 352	26 697	27 724
josta muu markkinaton tuotos	15 934	18 098	19 821	19 798	19 056	19 446	20 395	21 355	22 298
2 Väli tuotekäyttö ostajanhintaan	5 752	6 588	7 209	7 428	7 350	7 939	8 278	8 761	9 341
3 Arvonlisäys, brutto perushintaan (1 - 2)	13 564	15 270	16 766	16 774	15 974	16 144	17 074	17 936	18 383
4 Kiinteän pääoman kumulinen	1 715	2 044	2 131	2 117	2 141	2 300	2 479	2 515	2 615
5 Arvonlisäys, netto perushintaan (3 - 4)	11 849	13 226	14 635	14 657	13 833	13 844	14 595	15 421	15 768
<b>Tulonmuodostus</b>									
5 Arvonlisäys, netto perushintaan	11 849	13 226	14 635	14 657	13 833	13 844	14 595	15 421	15 768
6 Palkansaajakorvaukset	11 818	13 179	14 619	14 644	13 813	13 829	14 495	15 250	15 574
7 Muut tuotantoverot							1	8	22
8 Muut tuotantotukipalkkiot									
9 Toimintaylijäämä (5 - 6 - 7 + 8)	31	47	16	13	20	15	99	163	172
<b>Ensitulonjako</b>									
9 Toimintaylijäämä	31	47	16	13	20	15	99	163	172
10 Saadut tuotannon ja tuonnin verot	13 245	13 399	12 862	12 296	12 161	12 882	12 937	13 565	15 361
11 Maksetut tukipalkkiot	2 251	2 489	2 795	2 832	2 714	2 713	2 648	1 970	1 911
12 Omaisuustulot	2 740	3 329	3 867	4 275	4 690	3 954	4 624	4 785	4 663
josta saadut korot	2 237	2 781	3 232	3 712	4 011	3 324	3 915	3 888	3 659
julkisyhteisöiltä	12	13	14	17	15	618	942	1 144	1 177
josta saadut osinot	167	190	178	94	68	95	223	386	476
josta saadut yrittäjätulon otot	231	243	324	333	454	361	314	329	320
13 Omaisuusmenot	1 219	1 263	1 615	2 120	3 728	4 294	4 773	5 365	5 732
josta maksetut korot	1 216	1 260	1 611	2 117	3 725	4 290	4 769	5 358	5 726
julkisyhteisöille	12	13	14	17	15	618	942	1 144	1 177
14 Sektorin ensitulo (9 + 10 - 11 + 12 - 13)	12 546	13 023	12 335	11 632	10 429	9 844	10 239	11 178	12 553
<b>Tulojen uudelleenjako</b>									
14 Sektorin ensitulo	12 546	13 023	12 335	11 632	10 429	9 844	10 239	11 178	12 553
15 Saadut välittömät verot	14 058	15 494	14 890	13 704	13 116	15 148	16 578	18 766	19 785
16 Saadut todelliset sosiaaliturvamaksut	8 933	10 644	11 282	11 753	12 309	13 712	13 886	13 831	14 109
Saadut työnantajan todelliset sosiaaliturvamaksut	7 290	8 677	9 376	8 796	8 639	9 180	9 630	9 698	9 972
Saadut vakuutetun sosiaaliturvamaksut	1 643	1 967	1 906	2 957	3 670	4 532	4 256	4 133	4 137
17 Saadut laskennalliset sosiaaliturvamaksut	631	687	224	222	210	210	219	218	219
18 Saadut vahinkovakuutusmaksut, netto	39	3	39	98	89				
19 Saadut vahinkovakuutuskorvaukset	5	8	7	7	7	6	2	5	6
20 Saadut sektorien väliset muut tulonsiirrot	7 148	7 998	10 086	10 923	14 010	15 128	15 760	13 899	12 908
julkisyhteisöiltä	7 027	7 854	9 918	10 722	13 771	14 944	15 103	13 482	12 511
muilta kotimaisilta sektoreilta	121	144	168	178	239	181	167	168	179
Euroopan unionilta							480	221	177
muista maista ja kansainvälisiltä järjestöiltä				23		3	10	28	41
21 Maksetut välittömät verot	17	20	18	12	26	38	34	112	133
22 Maksetut rahastoidut sosiaalietuudet	8 566	9 930	12 454	14 402	14 495	14 636	14 640	15 089	15 096
23 Maksetut rahastoimattomat sosiaalietuudet	1 045	1 182	518	554	593	609	643	642	660
24 Maksetut sosiaalivastuukset	1 662	1 972	2 639	3 445	4 769	5 654	5 764	5 434	5 479
25 Maksetut vahinkovakuutusmaksut, netto	11	13	12	13	13	15	11	14	28
26 Maksetut vahinkovakuutuskorvaukset	39	3	39	98	89				
27 Maksetut sektorien väliset muut tulonsiirrot	8 311	9 342	11 575	12 384	15 527	16 564	16 956	15 551	14 940
julkisyhteisöille	7 027	7 854	9 918	10 722	13 771	14 944	15 103	13 482	12 511
muille kotimaisille sektoreille	919	1 079	1 162	1 241	1 379	1 269	1 299	1 374	1 661
Euroopan unionille							248	365	441
muihin maihin ja kansainvälisille järjestöille	365	409	495	421	377	351	306	330	327
28 Käytettävissä oleva tulo (14 + 15 +...+ 20 - 21 - 22 -...- 27)	23 709	25 395	21 608	17 431	14 658	16 532	18 636	21 055	23 244
<b>Käytettävissä olevan tulon käyttö</b>									
28 Käytettävissä oleva tulo	23 709	25 395	21 608	17 431	14 658	16 532	18 636	21 055	23 244
29 Kulutusmenot	16 767	19 064	20 893	20 860	20 132	20 604	21 748	22 923	23 826
Yksilölliset kulutusmenot	10 950	12 371	13 386	13 183	12 563	12 759	13 670	14 439	14 764
Kollektiiviset kulutusmenot	5 817	6 693	7 507	7 677	7 569	7 845	8 078	8 484	9 062
30 Säästö (28 - 29)	6 942	6 331	715	-3 429	-5 474	-4 072	-3 112	-1 868	-582

# 4.4. General government (S13)

1998	1999	2000	2001	2002*	EUR 1 000 000, at current prices	Koodi/Code
<i>Production</i>						
28 756	29 525	30 824	32 190	34 445	1 Output at basic prices	P1R
23 237	23 980	24 757	26 014	27 682	of which other non-market output	P13R
9 676	10 078	10 479	10 915	12 018	2 Intermediate consumption at purchasers' prices	P2K
19 080	19 447	20 345	21 275	22 427	3 Value added, gross at basic prices (1 - 2)	B1GPH
2 761	2 847	3 091	3 251	3 327	4 Consumption of fixed capital	K1K
16 319	16 600	17 254	18 024	19 100	5 Value added, net at basic prices (3 - 4)	B1NPH
<i>Generation of income</i>						
16 319	16 600	17 254	18 024	19 100	5 Value added, net at basic prices	B1NPH
16 094	16 498	17 151	17 947	18 923	6 Compensation of employees	D1K
32	35	34	32	33	7 Other taxes on production	D29K
					8 Other subsidies on production	D39R
193	67	69	45	144	9 Operating surplus (5 - 6 - 7 + 8)	B2N
<i>Allocation of primary income</i>						
193	67	69	45	144	9 Operating surplus	B2N
16 358	17 149	17 794	18 167	19 244	10 Taxes on production and imports, receivable	D2R
1 909	1 888	1 961	1 953	1 950	11 Subsidies, payable	D3K
4 892	4 347	5 375	5 533	4 943	12 Property income	D4R
3 529	3 068	3 334	3 428	3 156	of which interest, receivable	D41R
1 386	1 262	980	645	367	from general government	D411R
796	721	1 496	1 544	1 210	of which dividends, receivable	D421R
355	338	356	346	325	of which withdrawals, receivable	D422R
5 546	4 986	4 706	4 368	3 461	13 Property expenditure	D4K
5 540	4 981	4 702	4 362	3 454	of which interest, payable	D41K
1 386	1 262	980	645	367	to general government	D411K
13 988	14 689	16 571	17 424	18 920	14 Balance of primary incomes (9 + 10 - 11 + 12 - 13)	B5N
<i>Secondary distribution of income</i>						
13 988	14 689	16 571	17 424	18 920	14 Balance of primary incomes, net	B5N
21 989	22 647	27 887	26 447	27 054	15 Current taxes, receivable	D5R
15 065	15 798	15 992	17 015	17 272	16 Actual social contributions, receivable	D611R
10 927	11 523	11 643	12 575	12 876	Employers' actual social contributions, receivable	D6111R
4 138	4 275	4 349	4 440	4 396	Insured persons' social contributions, receivable	D6112R, D6113R
115	72	30			17 Imputed social contributions, receivable	D612R
					18 Net non-life insurance premiums, receivable	D71R
2	2	2	2	2	19 Non-life insurance claims, receivable	D72R
12 515	12 119	12 336	12 738	14 724	20 Other transfers between sectors, receivable	D79R
12 040	11 644	11 861	12 227	14 125	from general government	D7913R
229	236	258	280	328	from other domestic sectors	D7911R, D7912R, D7914R, D7915R
240	229	207	197	245	from the European Union	D7921R
6	10	10	34	26	from other countries and international organisations	D7922R
133	118	167	129	131	21 Current taxes, payable	D5K
15 700	16 054	15 880	16 598	17 804	22 Funded social benefits, payable	D621K, D622K
78	59	57	69	67	23 Unfunded social benefits, payable	D623K
5 549	5 615	5 500	5 504	5 639	24 Social assistance benefits, payable	D624K
22	24	20	25	30	25 Net non-life insurance premiums, payable	D71K
					26 Non-life insurance claims, payable	D72K
14 593	14 428	14 850	15 344	17 520	27 Other transfers between sectors, payable	D79K
12 040	11 644	11 861	12 227	14 125	to general government	D7913K
1 622	1 755	1 932	1 989	2 094	to other domestic sectors	D7911K, D7912K, D7914K, D7915K
568	636	632	685	833	to the European Union	D7921K, D7923K
363	393	425	443	468	to other countries and international organisations	D7922K
27 599	29 029	36 344	35 957	36 781	28 Disposable income (14 + 15 + ... + 20 - 21 - 22 - ... - 27)	B6N
<i>Use of disposable income</i>						
27 599	29 029	36 344	35 957	36 781	28 Disposable income	B6N
25 067	25 928	26 868	28 393	30 302	29 Final consumption expenditure	P3K
15 697	16 316	17 146	18 436	19 621	Individual consumption expenditure	P31K
9 370	9 612	9 722	9 957	10 681	Collective consumption expenditure	P32K
2 532	3 101	9 476	7 564	6 479	30 Saving (28 - 29)	B8N

Sektoreittainen tarkastelu

# 4.4. Julkisyhteisöt (S13)

miljoonaa euroa, käypiin hintoihin	1989	1990	1991	1992	1993	1994	1995	1996	1997
<i>Luontoismuotoisten tulojen uudelleenjako</i>									
28* Käytettävissä oleva tulo	23 709	25 395	21 608	17 431	14 658	16 532	18 636	21 055	23 244
29* Maksetut luontoismuotoiset sosiaaliset tulonsiirrot	10 950	12 371	13 386	13 183	12 563	12 759	13 670	14 439	14 764
Maksetut luontoismuotoiset sosiaalietuudet	833	966	1 072	1 062	1 076	1 158	1 353	1 568	1 528
Maks. yksilöllisiä markkinatt. tavaroita ja palv. vast. tulonsiirrot	10 117	11 405	12 314	12 121	11 487	11 601	12 317	12 871	13 236
30* Oikaistu käytettävissä oleva tulo (28* - 29*)	12 759	13 024	8 222	4 248	2 095	3 773	4 966	6 616	8 480
<i>Oikaistun käytettävissä olevan tulon käyttö</i>									
30* Oikaistu käytettävissä oleva tulo	12 759	13 024	8 222	4 248	2 095	3 773	4 966	6 616	8 480
31* Todellinen kollektiivinen kulutus	5 817	6 693	7 507	7 677	7 569	7 845	8 078	8 484	9 062
32* Säästö (30* - 31*)	6 942	6 331	715	-3 429	-5 474	-4 072	-3 112	-1 868	-582
<i>Pääoma</i>									
30 Säästö	6 942	6 331	715	-3 429	-5 474	-4 072	-3 112	-1 868	-582
31 Saadut pääomansiirrot	675	727	1 090	823	603	558	447	583	569
josta saadut muut pääomansiirrot julkisyhteisöiltä	558	580	923	650	388	385	275	349	294
32 Maksetut pääomansiirrot	901	891	1 404	1 065	817	1 041	725	1 201	577
josta maksetut muut pääomansiirrot julkisyhteisöille	558	580	923	650	388	385	275	349	294
33 Kiinteän pääoman kuluminen	1 715	2 044	2 131	2 117	2 141	2 300	2 479	2 515	2 615
34 Kiinteän pääoman bruttomuodostus	2 680	3 251	3 234	2 942	2 403	2 661	2 631	2 857	3 380
35 Varastojen muutokset	16	30	63	22	58	49	95	1	-13
36 Maan ja muid. aineell. valmistamattomien varojen nettohankinnat	5	61	35	29	10	53	51	71	
37 Aineettomien varojen nettohankinnat		64	29		1	6		3	1
38 Nettoluotonanto (+) / nettoluotonotto (-) 1)	5 730	4 805	-829	-4 547	-6 019	-5 024	-3 688	-2 903	-1 343
Luottotappiot	-18	-14	-42	-62	-72	-100	-83	-72	-70

1) (30 + 31 - 32 + 33 - 34 - 35 - 36 - 37)

# 4.4. General government (S13)

1998	1999	2000	2001	2002*	EUR 1 000 000, at current prices	Koodi/Code
<i>Redistribution of income in kind</i>						
27 599	29 029	36 344	35 957	36 781	28* Disposable income	B6N
15 697	16 316	17 146	18 436	19 621	29* Social transfers in kind, payable	D63K
1 830	1 948	2 111	2 379	2 620	Social benefits in kind, payable	D631K
13 867	14 368	15 035	16 057	17 001	Transfers of individual non-market goods and services, payable	D632K
11 902	12 713	19 198	17 521	17 160	30* Adjusted disposable income (28* - 29*)	B7N
<i>Use of adjusted disposable income</i>						
11 902	12 713	19 198	17 521	17 160	30* Adjusted disposable income	B7N
9 370	9 612	9 722	9 957	10 681	31* Actual collective consumption	P42K
2 532	3 101	9 476	7 564	6 479	32* Saving (30* - 31*)	B8N
<i>Capital</i>						
2 532	3 101	9 476	7 564	6 479	30 Saving	B8N
742	832	1 015	1 148	1 335	31 Capital transfers, receivable	D9R
425	468	583	711	818	of which other capital transfers from general government, receivable	D911R, D921R, D9913R
854	893	972	1 092	1 183	32 Capital transfers, payable	D9K
425	468	583	711	818	of which other capital transfers to general government	D911K, D921K, D9913K
2 761	2 847	3 091	3 251	3 327	33 Consumption of fixed capital	K1R
3 342	3 382	3 379	3 767	4 024	34 Gross fixed capital formation	P51
33	-17	-18	59	2	35 Changes in inventories	P52
-122	-106	4	-19	-43	36 Net acquisitions of land and other tangible non-produced assets	K21
15	18	15	17	28	37 Net acquisitions of intangible assets	K22
1 913	2 610	9 230	7 047	5 947	38 Net lending (+) / net borrowing (-) 1)	B9
-38	-19	-43	-35	-41	Credit losses	K10

1) (30 + 31 - 32 + 33 - 34 - 35 - 36 - 37)

Sektoreittainen tarkastelu

# 4.4.1 Valtionhallinto (S1311)

miljoonaa euroa, käypiin hintoihin	1989	1990	1991	1992	1993	1994	1995	1996	1997
<b>Tuotanto</b>									
1 Tuotos perushintaan	5 936	6 790	7 668	8 042	7 779	8 346	8 643	8 965	9 192
josta muu markkinaton tuotos	5 137	5 879	6 723	7 004	6 590	6 877	7 087	7 324	7 666
2 Väli tuotekäyttö ostajanhintaan	1 825	2 152	2 490	2 805	2 802	3 321	3 517	3 718	3 880
3 Arvonlisäys, brutto perushintaan (1 - 2)	4 111	4 638	5 178	5 237	4 977	5 025	5 126	5 247	5 312
4 Kiinteän pääoman kuluminen	691	895	948	953	982	1 048	1 125	1 138	1 185
5 Arvonlisäys, netto perushintaan (3 - 4)	3 420	3 743	4 230	4 284	3 995	3 977	4 001	4 109	4 127
<b>Tulonmuodostus</b>									
5 Arvonlisäys, netto perushintaan	3 420	3 743	4 230	4 284	3 995	3 977	4 001	4 109	4 127
6 Palkansaajakorvaukset	3 404	3 712	4 223	4 280	3 990	3 977	3 916	3 956	3 999
7 Toimintaylijäämä (5 - 6)	16	31	7	4	5	0	85	153	128
<b>Ensitulonjako</b>									
7 Toimintaylijäämä	16	31	7	4	5	0	85	153	128
8 Saadut tuotannon ja tuonnin verot	13 245	13 399	12 862	12 296	12 161	12 881	12 936	13 564	15 360
9 Maksetut tukipalkkiot	2 139	2 362	2 665	2 696	2 559	2 583	2 517	1 852	1 797
10 Omaisuustulot	732	971	1 087	1 143	1 517	1 163	1 564	1 484	1 531
josta saadut korot	545	745	857	1 016	1 346	1 026	1 354	1 174	1 173
josta saadut osingot	105	122	105	50	42	55	146	257	317
josta saadut yrittäjätulon otot	81	104	125	77	128	75	57	43	31
11 Omaisuusmenot	843	826	1 072	1 461	2 984	3 663	4 207	4 880	5 372
josta maksetut korot	843	826	1 072	1 461	2 984	3 663	4 207	4 880	5 372
12 Sektorin ensitulo (7 + 8 - 9 + 10 - 11)	11 011	11 213	10 219	9 286	8 140	7 798	7 861	8 469	9 850
<b>Tulojen uudelleenjako</b>									
12 Sektorin ensitulo	11 011	11 213	10 219	9 286	8 140	7 798	7 861	8 469	9 850
13 Saadut välittömät verot	6 629	7 112	6 819	5 778	5 217	6 127	6 818	8 146	8 981
14 Saadut todelliset sosiaaliturvamaksut	12	262	1 120	1 120	1 129	1 064	1 055	990	1 020
Saadut työnantajan todelliset sosiaaliturvamaksut	12	262	1 120	1 120	962	918	831	766	773
Saadut vakuutetun sosiaaliturvamaksut					167	146	224	224	247
15 Saadut laskennalliset sosiaaliturvamaksut	445	486	31	32					
16 Saadut sektorien väliset muut tulonsiirrot	183	199	256	307	268	212	655	369	323
julkisyhteisöiltä	117	118	158	173	151	147	122	117	122
muilta kotimaisilta sektoreilta	66	81	98	111	117	62	63	66	69
Euroopan unionilta							460	158	91
muista maista ja kansainvälisiltä järjestöiltä				23		3	10	28	41
17 Maksetut välittömät verot	5	7	7	3	21	27	28	24	28
18 Maksetut rahastoidut sosiaalietuudet	592	1 086	2 082	2 315	1 425	1 463	1 521	1 567	1 603
19 Maksetut rahastoimattomat sosiaalietuudet	926	1 052	381	433	481	501	538	550	575
20 Maksetut sosiaalivastuut	751	841	924	1 174	1 208	577	399	380	371
21 Maksetut sektorien väliset muut tulonsiirrot	7 483	8 399	10 415	10 885	13 009	14 094	14 609	14 094	13 382
julkisyhteisöille	6 483	7 262	9 131	9 613	11 641	12 786	13 045	12 338	11 330
muille kotimaisille sektoreille	635	728	789	851	991	957	1 010	1 061	1 284
Euroopan unionille							248	365	441
muihin maihin ja kansainvälisille järjestöille	365	409	495	421	377	351	306	330	327
22 Käytettävissä oleva tulo (12 + 13 +...+ 16 - 17 - 18 -...- 21)	8 523	7 887	4 636	1 713	-1 390	-1 461	-706	1 359	4 215
<b>Käytettävissä olevan tulon käyttö</b>									
22 Käytettävissä oleva tulo	8 523	7 887	4 636	1 713	-1 390	-1 461	-706	1 359	4 215
23 Kulutusmenot	5 143	5 886	6 730	7 011	6 597	6 877	7 087	7 324	7 666
Yksilölliset kulutusmenot	930	1 029	1 181	1 169	1 050	1 056	1 188	1 185	1 224
Kollektiiviset kulutusmenot	4 213	4 857	5 549	5 842	5 547	5 821	5 899	6 139	6 442
24 Säästö (22 - 23)	3 380	2 001	-2 094	-5 298	-7 987	-8 338	-7 793	-5 965	-3 451
<b>Luontoismuotoisten tulojen uudelleenjako</b>									
22* Käytettävissä oleva tulo	8 523	7 887	4 636	1 713	-1 390	-1 461	-706	1 359	4 215
23* Maksetut luontoismuotoiset sosiaaliset tulonsiirrot	930	1 029	1 181	1 169	1 050	1 056	1 188	1 185	1 224
Maksetut luontoismuotoiset sosiaalietuudet	6	7	7	7	7				
Maks. yksilöllisiä markkinatt. tavaroita ja palv. vast. tulonsiirrot	924	1 022	1 174	1 162	1 043	1 056	1 188	1 185	1 224
24* Oikaistu käytettävissä oleva tulo (22* - 23*)	7 593	6 858	3 455	544	-2 440	-2 517	-1 894	174	2 991

# 4.4.1. Central government (S1311)

1998	1999	2000	2001	2002*	EUR 1 000 000, at current prices	Koodi/Code
<i>Production</i>						
9 616	9 606	9 800	9 887	10 571	1 Output at basic prices	P1R
8 050	8 307	8 367	8 502	9 149	of which other non-market output	P13R
4 018	4 013	3 964	3 960	4 388	2 Intermediate consumption at purchasers' prices	P2K
5 598	5 593	5 836	5 927	6 183	3 Value added, gross at basic prices (1 - 2)	B1GPH
1 240	1 227	1 317	1 345	1 370	4 Consumption of fixed capital	K1K
4 358	4 366	4 519	4 582	4 813	5 Value added, net at basic prices (3 - 4)	B1NPH
<i>Generation of income</i>						
4 358	4 366	4 519	4 582	4 813	5 Value added, net at basic prices	B1NPH
4 214	4 358	4 502	4 573	4 801	6 Compensation of employees	D1K
144	8	17	9	12	7 Operating surplus (5 - 6)	B2N
<i>Allocation of primary income</i>						
144	8	17	9	12	7 Operating surplus	B2N
16 357	17 148	17 793	18 166	19 242	8 Taxes on production and imports, receivable	D2R
1 794	1 770	1 844	1 830	1 828	9 Subsidies, payable	D3K
1 639	1 224	1 980	2 016	1 700	10 Property income	D4R
1 053	813	972	981	804	of which interest, receivable	D41R
541	362	943	970	811	of which dividends, receivable	D421R
36	44	61	61	81	of which withdrawals, receivable	D422R
5 218	4 706	4 422	4 073	3 223	11 Property expenditure	D4K
5 217	4 705	4 421	4 071	3 219	of which interest, payable	D41K
11 128	11 904	13 524	14 288	15 903	12 Balance of primary incomes (7+ 8 - 9 + 10 - 11)	B5N
<i>Secondary distribution of income</i>						
11 128	11 904	13 524	14 288	15 903	12 Balance of primary incomes	B5N
10 250	10 471	14 422	12 660	13 303	13 Current taxes, receivable	D5R
1 144	1 179	1 252	1 289	1 382	14 Actual social contributions, receivable	D611R
883	936	1 003	1 044	1 139	Employers' actual social contributions, receivable	D6111R
261	243	249	245	243	Insured persons' social contributions, receivable	D6112R, D6113R
					15 Imputed social contributions, receivable	D612R
386	402	444	512	552	16 Other transfers between sectors, receivable	D79R
140	167	194	215	207	from general government	D7913R
123	124	141	175	204	from other domestic sectors	D7911R, D7912R, D7914R, D7915R
118	103	100	89	116	from the European Union	D7921R
5	8	9	33	25	from other countries and international organisations	D7922R
28	10	9	9	8	17 Current taxes, payable	D5K
2 245	2 329	2 411	2 556	2 689	18 Funded social benefits, payable	D621K, D622K
6	7	7	7	8	19 Unfunded social benefits, payable	D623K
358	352	350	355	351	20 Social assistance benefits, payable	D624K
13 112	13 139	13 433	13 882	16 089	21 Other transfers between sectors, payable	D79K
10 934	10 783	10 959	11 314	13 255	to general government	D7913K
1 251	1 329	1 421	1 447	1 537	to other domestic sectors	D7911K, D7912K, D7914K, D7915K
568	636	632	685	833	to the European Union	D7921K, D7923K
359	391	421	436	464	to other countries and international organisations	D7922K
7 159	8 119	13 432	11 940	11 995	22 Disposable income (12 + 13 +...+ 16 - 17 - 18 -...- 21)	B6N
<i>Use of disposable income</i>						
7 159	8 119	13 432	11 940	11 995	22 Disposable income	B6N
8 231	8 501	8 553	8 678	9 323	23 Final consumption expenditure	P3K
1 530	1 653	1 722	1 836	1 939	Individual consumption expenditure	P31K
6 701	6 848	6 831	6 842	7 384	Collective consumption expenditure	P32K
-1 072	-382	4 879	3 262	2 672	24 Saving (22 - 23)	B8N
<i>Redistribution of income in kind</i>						
7 159	8 119	13 432	11 940	11 995	22* Disposable income	B6N
1 530	1 653	1 722	1 836	1 939	23* Social transfers in kind, payable	D63K
181	194	186	176	174	Social benefits in kind, payable	D631K
1 349	1 459	1 536	1 660	1 765	Transfers of individual non-market goods and services, payable	D632K
5 629	6 466	11 710	10 104	10 056	24* Adjusted disposable income (22* - 23*)	B7N

Sektoreittainen tarkastelu

# 4.4.1 ■ Valtionhallinto (S1311)

miljoonaa euroa, käypiin hintoihin	1989	1990	1991	1992	1993	1994	1995	1996	1997
<i>Oikaistun käytettävissä olevan tulon käyttö</i>									
24* Oikaistun käytettävissä oleva tulo	7 593	6 858	3 455	544	-2 440	-2 517	-1 894	174	2 991
25* Todellinen kollektiivinen kulutus	4 213	4 857	5 549	5 842	5 547	5 821	5 899	6 139	6 442
26* Säästö (24* - 25*)	3 380	2 001	-2 094	-5 298	-7 987	-8 338	-7 793	-5 965	-3 451
<i>Pääoma</i>									
24 Säästö	3 380	2 001	-2 094	-5 298	-7 987	-8 338	-7 793	-5 965	-3 451
25 Saadut pääomansiirrot	124	153	175	181	225	181	181	230	269
26 Maksetut pääomansiirrot	893	884	1 395	1 056	806	1 032	714	1 111	550
27 Kiinteän pääoman kuluminen	691	895	948	953	982	1 048	1 125	1 138	1 185
28 Kiinteän pääoman bruttomuodostus	943	1 187	1 333	1 362	1 180	1 280	1 268	1 303	1 426
29 Varastojen muutokset	16	30	63	22	58	49	95	1	-13
30 Maan ja muiden aineell. valmistamattomien varojen nettohankinnat	22	26	26	36	8	32	47	38	15
31 Aineettomien varojen nettohankinnat					1	6		3	1
32 Nettoluotonanto (+) / nettoluotonotto (-) 1)	2 321	922	-3 788	-6 640	-8 833	-9 508	-8 611	-7 053	-3 976
Luottotappiot							-3	-5	-6

1) (24 + 25 - 26 + 27 - 28 - 29 - 30 - 31)

# 4.4.1

## Central government (S1311)

1998	1999	2000	2001	2002*	EUR 1 000 000, at current prices	Koodi/Code
					<i>Use of adjusted disposable income</i>	
5 629	6 466	11 710	10 104	10 056	24* Adjusted disposable income	B7N
6 701	6 848	6 831	6 842	7 384	25* Actual collective consumption	P42K
-1 072	-382	4 879	3 262	2 672	26* Saving (24* - 25*)	B8N
					<i>Capital</i>	
-1 072	-382	4 879	3 262	2 672	24 Saving	B8N
310	350	413	419	501	25 Capital transfers, receivable	D9R
839	879	947	1 073	1 176	26 Capital transfers, payable	D9K
1 240	1 227	1 317	1 345	1 370	27 Consumption of fixed capital	K1R
1 383	1 253	1 214	1 186	1 298	28 Gross fixed capital formation	P51
33	-17	-18	59	2	29 Changes in inventories	P52
-126	6	27	17	16	30 Net acquisitions of land and other tangible non-produced assets	K21
15	18	15	17	28	31 Net acquisitions of intangible assets	K22
-1 666	-944	4 424	2 674	2 023	32 Net lending (+) / net borrowing (-) 1)	B9
-5	-2	-2	-1	-1	Credit losses	K10

1) (24 + 25 - 26 + 27 - 28 - 29 - 30 - 31)



Sektoreittainen tarkastelu

# 4.4.2. Paikallishallinto (S1313)

miljoonaa euroa, käypiin hintoihin	1989	1990	1991	1992	1993	1994	1995	1996	1997
<i>Tuotanto</i>									
1 Tuotos perushintaan	12 906	14 536	15 717	15 584	14 984	15 109	16 082	17 084	17 868
josta muu markkinaton tuotos	10 426	11 784	12 621	12 326	12 002	12 061	12 805	13 494	14 087
2 Välituotekäyttö ostajanhintaan	3 749	4 226	4 484	4 403	4 324	4 339	4 496	4 775	5 192
3 Arvonlisäys, brutto perushintaan (1 - 2)	9 157	10 310	11 233	11 181	10 660	10 770	11 586	12 309	12 676
4 Kiinteän pääoman kumulinen	958	1 076	1 107	1 087	1 082	1 170	1 266	1 284	1 332
5 Arvonlisäys, netto perushintaan (3 - 4)	8 199	9 234	10 126	10 094	9 578	9 600	10 320	11 025	11 344
<i>Tulonmuodostus</i>									
5 Arvonlisäys, netto perushintaan	8 199	9 234	10 126	10 094	9 578	9 600	10 320	11 025	11 344
6 Palkansaajakorvaukset	8 186	9 220	10 119	10 087	9 565	9 587	10 308	11 010	11 282
7 Muut tuotantoverot							1	8	22
8 Muut tuotantotukipalkkiot									
9 Toimintaylijäämä (5 - 6 - 7 + 8)	13	14	7	7	13	13	11	7	40
<i>Ensitulonjako</i>									
9 Toimintaylijäämä	13	14	7	7	13	13	11	7	40
10 Saadut tuotannon ja tuonnin verot						1	1	1	1
11 Maksetut tukipalkkiot	112	127	130	136	155	130	131	118	114
12 Omaisuustulot	441	458	525	657	773	697	721	782	753
josta saadut korot	199	212	207	275	300	254	307	325	260
josta saadut osingot	2	2	2	3	3	3	4	11	18
josta saadut yrittäjätulon otot	150	139	199	256	326	286	257	286	289
13 Omaisuusmenot	334	389	499	599	673	581	527	442	323
josta maksetut korot	331	386	496	596	670	577	523	435	317
14 Sektorin ensitulo (9 + 10 - 11 + 12 - 13)	8	-44	-97	-71	-42	0	75	230	357
<i>Tulojen uudelleenjako</i>									
14 Sektorin ensitulo	8	-44	-97	-71	-42	0	75	230	357
15 Saadut välittömät verot	7 429	8 382	8 071	7 926	7 899	9 021	9 760	10 620	10 804
16 Saadut todelliset sosiaaliturvamaksut								14	15
Saadut työnantajan todelliset sosiaaliturvamaksut								12	12
Saadut vakuutetun sosiaaliturvamaksut								2	3
17 Saadut laskennalliset sosiaaliturvamaksut	170	184	193	190	210	210	219	218	219
18 Saadut vahinkovakuutuskorvaukset	1	3	2	1	2	2	1	1	2
19 Saadut sektorien väliset muut tulonsiirrot	5 390	6 079	6 685	6 778	6 956	6 654	6 726	5 634	4 791
julkisyhteisöiltä	5 382	6 070	6 670	6 762	6 939	6 639	6 694	5 568	4 698
muilta kotimaisilta sektoreilta	8	9	15	16	17	15	16	16	23
Euroopan unionilta							16	50	70
muista maista ja kansainvälisiltä järjestöiltä									
20 Maksetut rahastoidut sosiaalietuudet								10	10
21 Maksetut rahastoimattomat sosiaalietuudet	108	117	122	121	112	108	105	92	85
22 Maksetut sosiaaliavustukset	528	726	866	1 018	538	604	641	731	853
23 Maksetut vahinkovakuutusmaksut, netto	7	8	7	7	8	11	10	10	24
24 Maksetut sektorien väliset muut tulonsiirrot	616	663	725	913	1 663	1 642	1 576	715	712
julkisyhteisöille	435	456	510	712	1 452	1 458	1 397	515	456
muille kotimaisille sektoreille	181	207	215	201	211	184	179	200	256
25 Käytettävissä oleva tulo (14 + 15 +...+ 19 - 20 - 21 -...- 24)	11 739	13 090	13 134	12 765	12 704	13 522	14 449	15 159	14 504
<i>Käytettävissä olevan tulo käyttö</i>									
25 Käytettävissä oleva tulo	11 739	13 090	13 134	12 765	12 704	13 522	14 449	15 159	14 504
26 Kulutusmenot	10 772	12 179	13 045	12 747	12 413	12 500	13 371	14 181	14 658
Yksilölliset kulutusmenot	9 168	10 343	11 087	10 912	10 391	10 476	11 192	11 836	12 038
Kollektiiviset kulutusmenot	1 604	1 836	1 958	1 835	2 022	2 024	2 179	2 345	2 620
27 Säästö (25 - 26)	967	911	89	18	291	1 022	1 078	978	-154
<i>Luontoismuotoisten tulojen uudelleenjako</i>									
25* Käytettävissä oleva tulo	11 739	13 090	13 134	12 765	12 704	13 522	14 449	15 159	14 504
26* Maksetut luontoismuotoiset sosiaaliset tulonsiirrot	9 168	10 343	11 087	10 912	10 391	10 476	11 192	11 836	12 038
Maksetut luontoismuotoiset sosiaalietuudet	346	395	424	421	411	439	566	687	571
Maks. yksilöllisiä markkinatt. tav. ja palv. vast. tulonsiirrot	8 822	9 948	10 663	10 491	9 980	10 037	10 626	11 149	11 467
27* Oikaistu käytettävissä oleva tulo (25* - 26*)	2 571	2 747	2 047	1 853	2 313	3 046	3 257	3 323	2 466

# 4.4.2. Local government (S1313)

1998	1999	2000	2001	2002*	EUR 1 000 000, at current prices	Koodi/Code
<i>Production</i>						
18 420	19 155	20 187	21 399	22 912	1 Output at basic prices	P1R
14 600	15 068	15 754	16 781	17 759	of which other non-market output	P13R
5 358	5 737	6 144	6 558	7 202	2 Intermediate consumption at purchasers' prices	P2K
13 062	13 418	14 043	14 841	15 710	3 Value added, gross at basic prices (1 - 2)	B1GPH
1 417	1 511	1 652	1 767	1 815	4 Consumption of fixed capital	K1K
11 645	11 907	12 391	13 074	13 895	5 Value added, net at basic prices (3 - 4)	B1NPH
<i>Generation of income</i>						
11 645	11 907	12 391	13 074	13 895	5 Value added, net at basic prices	B1NPH
11 568	11 818	12 311	13 012	13 735	6 Compensation of employees	D1K
32	35	34	32	33	7 Other taxes on production	D29K
					8 Other subsidies on production	D39R
45	54	46	30	127	9 Operating surplus (5 - 6 - 7 + 8)	B2N
<i>Allocation of primary income</i>						
45	54	46	30	127	9 Operating surplus	B2N
1	1	1	1	2	10 Taxes on production and imports, receivable	D2R
115	118	117	123	122	11 Subsidies, payable	D3K
774	744	763	791	714	12 Property income	D4R
239	213	251	260	193	of which interest, receivable	D41R
25	33	43	46	58	of which dividends, receivable	D421R
319	294	295	285	244	of which withdrawals, receivable	D422R
299	248	255	271	217	13 Property expenditure	D4K
294	244	252	267	214	of which interest, payable	D41K
406	433	438	428	504	14 Balance of primary incomes (9 + 10 - 11 + 12 - 13)	B5N
<i>Secondary distribution of income</i>						
406	433	438	428	504	14 Balance of primary incomes	B5N
11 739	12 176	13 465	13 787	13 751	15 Current taxes, receivable	D5R
26	17	18	19	20	16 Actual social contributions, receivable	D611R
23	14	15	16	17	Employers' actual social contributions, receivable	D6111R
3	3	3	3	3	Insured persons' social contributions, receivable	D6112R, D6113R
115	72	30			17 Imputed social contributions, receivable	D612R
2	2	2	2	2	18 Non-life insurance claims, receivable	D72R
4 712	4 759	4 934	5 302	6 691	19 Other transfers between sectors, receivable	D79R
4 603	4 643	4 838	5 205	6 574	from general government	D7913R
20	19	20	20	24	from other domestic sectors	D7914R
89	97	76	77	93	from the European Union	D7921R
					from other countries and international organisations	D7922R
10	11	11	12	13	20 Funded social benefits, payable	D621K, D622K
72	52	50	62	59	21 Unfunded social benefits, payable	D623K
820	795	806	870	897	22 Social assistance benefits, payable	D624K
22	24	20	25	30	23 Net non-life insurance premiums, payable	D71K
751	806	902	934	936	24 Other transfers between sectors, payable	D79K
500	513	539	553	545	to general government	D7913K
251	293	363	381	391	to other domestic sectors	D7914K, D7915K
15 325	15 771	17 098	17 635	19 033	25 Disposable income (14 + 15 + ... + 19 - 20 - 21 - ... - 24)	B6N
<i>Use of disposable income</i>						
15 325	15 771	17 098	17 635	19 033	25 Disposable income	B6N
15 228	15 738	16 505	17 688	18 774	26 Final consumption expenditure	P3K
12 559	12 974	13 614	14 573	15 477	Individual consumption expenditure	P31K
2 669	2 764	2 891	3 115	3 297	Collective consumption expenditure	P32K
97	33	593	-53	259	27 Saving (25 - 26)	B8N
<i>Redistribution of income in kind</i>						
15 325	15 771	17 098	17 635	19 033	25* Disposable income	B6N
12 559	12 974	13 614	14 573	15 477	26* Social transfers in kind, payable	D63K
628	670	751	907	1 015	Social benefits in kind, payable	D631K
11 931	12 304	12 863	13 666	14 462	Transfers of individual non-market goods and services, payable	D632K
2 766	2 797	3 484	3 062	3 556	27* Adjusted disposable income (25* - 26*)	B7N

## Sektoreittainen tarkastelu

# 4.4.2. Paikallishallinto (S1313)

miljoonaa euroa, käypiin hintoihin	1989	1990	1991	1992	1993	1994	1995	1996	1997
<i>Oikaistun käytettävissä olevan tulon käyttö</i>									
27* Oikaistu käytettävissä oleva tulo	2 571	2 747	2 047	1 853	2 313	3 046	3 257	3 323	2 466
28* Todellinen kollektiivinen kulutus	1 604	1 836	1 958	1 835	2 022	2 024	2 179	2 345	2 620
29* Säästö (27* - 28*)	967	911	89	18	291	1 022	1 078	978	-154
<i>Pääoma</i>									
27 Säästö	967	911	89	18	291	1 022	1 078	978	-154
28 Saadut pääomansiirrot	345	401	392	366	243	253	266	265	275
29 Maksetut pääomansiirrot	8	7	9	9	11	9	11	90	27
30 Kiinteän pääoman kuluminen	958	1 076	1 107	1 087	1 082	1 170	1 266	1 284	1 332
31 Kiinteän pääoman bruttomuodostus	1 710	2 008	1 847	1 479	1 125	1 235	1 320	1 481	1 847
32 Varastojen muutokset									
33 Maan ja muid. aineell. valmistamatt. varojen nettohankinnat	-17	35	9	-7	2	19	3	33	-15
34 Aineettomien varojen nettohankinnat									
35 Nettoluotonanto (+) / nettoluotonotto (-) 1)	569	338	-277	-10	478	1 182	1 276	923	-406

1) (27 + 28 - 29 + 30 - 31 - 32 - 33 - 34)

## 4.4.2. Local government (S1313)

1998	1999	2000	2001	2002*	EUR 1 000 000, at current prices	Koodi/Code
<i>Use of adjusted disposable income</i>						
2 766	2 797	3 484	3 062	3 556	27* Adjusted disposable income	B7N
2 669	2 764	2 891	3 115	3 297	28* Actual collective consumption	P42K
97	33	593	-53	259	29* Saving (27* - 28*)	B8N
<i>Capital</i>						
97	33	593	-53	259	27 Saving	B8N
237	204	176	183	158	28 Capital transfers, receivable	D9R
15	14	19	9	5	29 Capital transfers, payable	D9K
1 417	1 511	1 652	1 767	1 815	30 Consumption of fixed capital	K1R
1 886	1 965	2 050	2 420	2 554	31 Gross fixed capital formation	P51
					32 Changes in inventories	P52
-28	-112	-23	-36	-59	33 Net acquisitions of land and other tangible non-produced assets	K21
					34 Net acquisitions of intangible assets	K22
-122	-119	375	-496	-268	35 Net lending (+) / net borrowing (-) 1)	B9
1) (27 + 28 - 29 + 30 - 31 - 32 - 33 - 34)						

Sektoreittainen tarkastelu

# 4.4.3. Työeläkelaitokset (S13141)

miljoonaa euroa, käypiin hintoihin	1989	1990	1991	1992	1993	1994	1995	1996	1997
<i>Tuotanto</i>									
1 Tuotos perushintaan	200	235	257	240	243	249	266	285	290
josta muu markkinaton tuotos	103	145	152	142	159	141	155	189	189
2 Väli tuotekäyttö ostajanhintaan	57	76	90	69	76	79	87	92	87
3 Arvonlisäys, brutto perushintaan (1 - 2)	143	159	167	171	167	170	179	193	203
4 Kiinteän pääoman kuluminen	58	65	67	67	67	71	76	80	84
5 Arvonlisäys, netto perushintaan (3 - 4)	85	94	100	104	100	99	103	113	119
<i>Tulonmuodostus</i>									
5 Arvonlisäys, netto perushintaan	85	94	100	104	100	99	103	113	119
6 Palkansaajakorvaukset	83	92	98	102	98	97	100	110	115
7 Muut tuotantotukipalkkiot									
8 Toimintaylijäämä (5 - 6 + 7)	2	2	2	2	2	2	3	3	4
<i>Ensitulonjako</i>									
8 Toimintaylijäämä	2	2	2	2	2	2	3	3	4
9 Omaisuustulot	1 517	1 857	2 215	2 440	2 372	2 041	2 258	2 447	2 324
josta saadut korot	1 451	1 791	2 134	2 389	2 340	1 994	2 181	2 334	2 186
josta saadut osingot	52	56	65	38	20	34	65	101	126
10 Omaisuusmenot	42	48	41	39	29	21	33	40	34
josta maksetut korot	42	48	40	39	29	21	33	40	34
11 Sektorin ensitulo (8 + 9 - 10)	1 477	1 811	2 176	2 403	2 345	2 022	2 228	2 410	2 294
<i>Tulojen uudelleenjako</i>									
11 Sektorin ensitulo	1 477	1 811	2 176	2 403	2 345	2 022	2 228	2 410	2 294
12 Saadut todelliset sosiaaliturvamaksut	5 097	6 323	6 296	5 441	5 581	6 143	6 749	7 330	7 862
Saadut työnantajan todelliset sosiaaliturvamaksut	4 744	5 894	5 819	4 979	4 326	4 814	5 255	5 657	6 013
Saadut vakuutetun sosiaaliturvamaksut	353	429	477	462	1 255	1 329	1 494	1 673	1 849
13 Saadut vahinkovakuutusmaksut, netto	39	3	39	98	89				
14 Saadut vahinkovakuutuskorvaukset	4	5	5	6	5	4	1	4	4
15 Saadut sektorien väliset muut tulonsiirrot	442	475	650	862	1 188	1 219	1 184	1 163	1 274
julkisyhteisöiltä	442	475	650	862	1 188	1 219	1 182	1 158	1 273
muilta kotimaisilta sektoreilta									
Euroopan unionilta							2	5	1
16 Maksetut välittömät verot	12	13	11	9	5	11	6	88	105
17 Maksetut rahastoidut sosiaalietuudet	4 175	4 718	5 315	5 930	6 202	6 612	6 888	7 388	7 606
18 Maksetut vahinkovakuutusmaksut, netto	4	5	5	6	5	4	1	4	4
19 Maksetut vahinkovakuutuskorvaukset	39	3	39	98	89				
20 Maksetut sektorien väliset muut tulonsiirrot					10	11	10	12	13
julkisyhteisöille					10	11	10	12	13
muille kotimaisille sektoreille									
21 Käyt. oleva tulo (11 + 12 + 13 + 14 + 15 - 16 - 17 - 18 - 19 - 20)	2 829	3 878	3 796	2 767	2 897	2 750	3 257	3 415	3 706
<i>Käytettävissä olevan tulon käyttö</i>									
21 Käytettävissä oleva tulo	2 829	3 878	3 796	2 767	2 897	2 750	3 257	3 415	3 706
22 Kulutusmenot	103	145	152	142	159	141	155	189	189
Yksilölliset kulutusmenot	103	145	152	142	159	141	155	189	189
23 Säästö (21 - 22)	2 726	3 733	3 644	2 625	2 738	2 609	3 102	3 226	3 517
<i>Luontoismuotoisten tulojen uudelleenjako</i>									
21* Käytettävissä oleva tulo	2 829	3 878	3 796	2 767	2 897	2 750	3 257	3 415	3 706
22* Maksetut luontoismuotoiset sosiaaliset tulonsiirrot	103	145	152	142	159	141	155	189	189
Maksetut luontoismuotoiset sosiaalietuudet									
Maks. yksilöll. markkinatt. tavaroita ja palv. vastaavat tulonsiirrot	103	145	152	142	159	141	155	189	189
23* Oikaistu käytettävissä oleva tulo (21* - 22*)	2 726	3 733	3 644	2 625	2 738	2 609	3 102	3 226	3 517
<i>Oikaistun käytettävissä olevan tulon käyttö</i>									
23* Oikaistu käytettävissä oleva tulo = Säästö	2 726	3 733	3 644	2 625	2 738	2 609	3 102	3 226	3 517

# 4.4.3. Employment pension schemes (S13141)

1998	1999	2000	2001	2002*	EUR 1 000 000, at current prices	Koodi/Code
<i>Production</i>						
330	355	415	455	493	1 Output at basic prices	P1R
213	213	232	300	324	of which other non-market output	P13R
111	129	164	177	199	2 Intermediate consumption at purchasers' prices	P2K
219	226	251	278	294	3 Value added, gross at basic prices (1 - 2)	B1GPH
91	96	108	125	128	4 Consumption of fixed capital	K1K
128	130	143	153	166	5 Value added, net at basic prices (3 - 4)	B1NPH
<i>Generation of income</i>						
128	130	143	153	166	5 Value added, net at basic prices	B1NPH
124	125	137	147	161	6 Compensation of employees	D1K
					7 Other subsidies on production	D39R
4	5	6	6	5	8 Operating surplus (5 - 6 + 7)	B2N
<i>Allocation of primary income</i>						
4	5	6	6	5	8 Operating surplus	B2N
2 431	2 327	2 554	2 618	2 425	9 Property income	D4R
2 211	2 010	2 058	2 115	2 090	of which interest, receivable	D41R
208	306	485	492	306	of which dividends, receivable	D421R
21	20	13	14	13	10 Property expenditure	D4K
21	20	13	14	13	of which interest, payable	D41K
2 414	2 312	2 547	2 610	2 417	11 Balance of primary incomes (8 + 9 - 10)	B5N
<i>Secondary distribution of income</i>						
2 414	2 312	2 547	2 610	2 417	11 Balance of primary incomes	B5N
8 585	9 235	9 489	10 530	11 145	12 Actual social contributions, receivable	D611R
6 537	7 057	7 038	7 917	8 420	Employers' actual social contributions, receivable	D6111R
2 048	2 178	2 451	2 613	2 725	Insured persons' social contributions, receivable	D6112R, D6113R
					13 Net non-life insurance premiums, receivable	D71R
					14 Non-life insurance claims, receivable	D72R
1 153	896	934	963	948	15 Other transfers between sectors, receivable	D79R
1 141	880	912	941	924	from general government	D7913R
					from other domestic sectors	D7912R
12	16	22	22	24	from the European Union	D7921R
105	108	158	120	123	16 Current taxes, payable	D5K
8 066	8 541	8 405	8 977	9 823	17 Funded social benefits, payable	D621K, D622K
					18 Net non-life insurance premiums, payable	D71K
					19 Non-life insurance claims, payable	D72K
13	14	11	10	4	20 Other transfers between sectors, payable	D79K
13	14	11	10	4	to general government	D7913K
					to other domestic sectors	D7915K
3 968	3 780	4 396	4 996	4 560	21 Disposable income (11 + 12 + 13 + 14 + 15 - 16 - 17 - 18 - 19 - 20)	B6N
<i>Use of disposable income</i>						
3 968	3 780	4 396	4 996	4 560	21 Disposable income	B6N
213	213	232	300	324	22 Final consumption expenditure	P3K
213	213	232	300	324	Individual consumption expenditure	P31K
3 755	3 567	4 164	4 696	4 236	23 Saving (21 - 22)	B8N
<i>Redistribution of income in kind</i>						
3 968	3 780	4 396	4 996	4 560	21* Disposable income	B6N
213	213	232	300	324	22* Social transfers in kind, payable	D63K
					Social benefits in kind, payable	D631K
213	213	232	300	324	Transfers of individual non-market goods and services, payable	D632K
3 755	3 567	4 164	4 696	4 236	23* Adjusted disposable income (21* - 22*)	B7N
<i>Use of adjusted disposable income</i>						
3 755	3 567	4 164	4 696	4 236	23* Adjusted disposable income = Saving	B7N

## Sektoreittainen tarkastelu

**4.4.3.** Työeläkelaitokset (S13141)

<i>miljoonaa euroa, käypiin hintoihin</i>	1989	1990	1991	1992	1993	1994	1995	1996	1997
<b>Pääoma</b>									
23 Säästö	2 726	3 733	3 644	2 625	2 738	2 609	3 102	3 226	3 517
24 Saadut pääomansiirrot								88	25
25 Maksetut pääomansiirrot									
26 Kiinteän pääoman kuluminen	58	65	67	67	67	71	76	80	84
27 Kiinteän pääoman bruttomuodostus	15	45	45	92	91	132	31	61	96
28 Varastojen muutokset									
29 Maan ja muid. aineell. valmistamattomien varojen nettohankinnat						2	1		
30 Aineettomien varojen nettohankinnat		64	29						
31 Nettoluotonanto (+) / nettoluotonotto (-) 1)	2 769	3 689	3 637	2 600	2 714	2 546	3 146	3 333	3 530
<b>Luottotappiot</b>	-18	-14	-42	-62	-72	-100	-80	-67	-64
1) (23 + 24 - 25 + 26 - 27 - 28 - 29 - 30)									

## 4.4.3. Employment pension schemes (S13141)

1998	1999	2000	2001	2002*	EUR 1 000 000, at current prices	Koodi/Code
					<i>Capital</i>	
3 755	3 567	4 164	4 696	4 236	23 Saving	B8N
12	12	23	17	2	24 Capital transfers, receivable	D9R
		6	10	2	25 Capital transfers, payable	D9K
91	96	108	125	128	26 Consumption of fixed capital	K1R
62	154	107	151	159	27 Gross fixed capital formation	P51
					28 Changes in inventories	P52
32					29 Net acquisitions of land and other tangible non-produced assets	K21
					30 Net acquisitions of intangible assets	K22
3 764	3 521	4 182	4 677	4 205	31 Net lending (+) / net borrowing (-) 1)	B9
-33	-17	-41	-34	-40	Credit losses	K10

1) (23 + 24 - 25 + 26 - 27 - 28 - 29 - 30)



Sektoreittainen tarkastelu

# 4.4.4. Muut sosiaaliturvarahastot (S13149)

miljoonaa euroa, käypiin hintoihin	1989	1990	1991	1992	1993	1994	1995	1996	1997
<i>Tuotanto</i>									
1 Tuotos perushintaan	274	297	333	336	318	379	361	363	374
josta muu markkinaton tuotos	268	290	325	326	305	367	348	348	356
2 Väliuotekäyttö ostajanhintaan	121	134	145	151	148	200	178	176	182
3 Arvonlisäys, brutto perushintaan (1 - 2)	153	163	188	185	170	179	183	187	192
4 Kiinteän pääoman kumulinen	8	8	9	10	10	11	12	13	14
5 Arvonlisäys, netto perushintaan (3 - 4)	145	155	179	175	160	168	171	174	178
<i>Tulonmuodostus</i>									
5 Arvonlisäys, netto perushintaan	145	155	179	175	160	168	171	174	178
6 Palkansaajakorvaukset	145	155	179	175	160	168	171	174	178
7 Toimintaylijäämä (5 - 6)									
<i>Ensitulonjako</i>									
7 Toimintaylijäämä									
8 Omaisuustulot	50	43	40	35	28	53	81	72	55
josta saadut korot	42	33	34	32	25	50	73	55	40
josta saadut osingot	8	10	6	3	3	3	8	17	15
9 Omaisuusmenot			3	21	42	29	6	3	3
josta maksetut korot			3	21	42	29	6	3	3
10 Sektorin ensitulo (7 + 8 - 9)	50	43	37	14	-14	24	75	69	52
<i>Tulojen uudelleenjako</i>									
10 Sektorin ensitulo	50	43	37	14	-14	24	75	69	52
11 Saadut todelliset sosiaaliturvamaksut	3 824	4 059	3 866	5 192	5 599	6 505	6 082	5 497	5 212
Saadut työnantajan todelliset sosiaaliturvamaksut	2 534	2 521	2 437	2 697	3 351	3 448	3 544	3 263	3 174
Saadut vakuutetun sosiaaliturvamaksut	1 290	1 538	1 429	2 495	2 248	3 057	2 538	2 234	2 038
12 Saadut laskennalliset sosiaaliturvamaksut	16	17							
13 Saadut vahinkovakuutuskorvaukset									
14 Saadut sektorien väliset muut tulonsiirrot	1 133	1 245	2 495	2 976	5 598	7 043	7 195	6 733	6 520
julkisyhteisöiltä	1 086	1 191	2 440	2 925	5 493	6 939	7 105	6 639	6 418
muilta kotimaisilta sektoreilta	47	54	55	51	105	104	88	86	87
Euroopan unionilta							2	8	15
muista maista ja kansainvälisiltä järjestöiltä									
15 Maksetut rahastoidut sosiaalietuudet	3 799	4 126	5 057	6 157	6 868	6 561	6 231	6 124	5 877
16 Maksetut rahastoimattomat sosiaalietuudet	11	13	15						
17 Maksetut sosiaalivastuut	383	405	849	1 253	3 023	4 473	4 724	4 323	4 255
18 Maksetut sektorien väliset muut tulonsiirrot	212	280	435	586	845	817	761	730	833
julkisyhteisöille	109	136	277	397	668	689	651	617	712
muille kotimaisille sektoreille	103	144	158	189	177	128	110	113	121
muihin maihin ja kansainvälisille järjestöille									
19 Käytettävissä oleva tulo (10 + 11 + 12 + 13 + 14 - 15 - 16 - 17 - 18)	618	540	42	186	447	1 721	1 636	1 122	819
<i>Käytettävissä olevan tulo käyttö</i>									
19 Käytettävissä oleva tulo	618	540	42	186	447	1 721	1 636	1 122	819
20 Kulutusmenot	749	854	966	960	963	1 086	1 135	1 229	1 313
Yksilölliset kulutusmenot	749	854	966	960	963	1 086	1 135	1 229	1 313
21 Säästö (19 - 20)	-131	-314	-924	-774	-516	635	501	-107	-494
<i>Luontoismuotoisten tulojen uudelleenjako</i>									
19* Käytettävissä oleva tulo	618	540	42	186	447	1 721	1 636	1 122	819
20* Maksetut luontoismuotoiset sosiaaliset tulonsiirrot	749	854	966	960	963	1 086	1 135	1 229	1 313
Maksetut luontoismuotoiset sosiaalietuudet	481	564	641	634	658	719	787	881	957
Maks. yksilöllisiä markkinatt. tavaroita ja palv. vastaavat tulonsiirrot	268	290	325	326	305	367	348	348	356
21* Oikaistu käytettävissä oleva tulo (19* - 20*)	-131	-314	-924	-774	-516	635	501	-107	-494
<i>Oikaistun käytettävissä olevan tulo käyttö</i>									
21* Oikaistu käytettävissä oleva tulo = Säästö	-131	-314	-924	-774	-516	635	501	-107	-494

# 4.4.4. Other social security funds (S13149)

1998	1999	2000	2001	2002*	EUR 1 000 000, at current prices	Koodi/Code
<i>Production</i>						
390	409	422	449	469	1 Output at basic prices	P1R
374	392	404	431	450	of which other non-market output	P13R
189	199	207	220	229	2 Intermediate consumption at purchasers' prices	P2K
201	210	215	229	240	3 Value added, gross at basic prices (1 - 2)	B1GPH
13	13	14	14	14	4 Consumption of fixed capital	K1K
188	197	201	215	226	5 Value added, net at basic prices (3 - 4)	B1NPH
<i>Generation of income</i>						
188	197	201	215	226	5 Value added, net at basic prices	B1NPH
188	197	201	215	226	6 Compensation of employees	D1K
					7 Operating surplus (5 - 6)	B2N
<i>Allocation of primary income</i>						
					7 Operating surplus	B2N
48	52	78	108	104	8 Property income	D4R
26	32	53	72	69	of which interest, receivable	D41R
22	20	25	36	35	of which dividends, receivable	D421R
8	12	16	10	8	9 Property expenditure	D4K
8	12	16	10	8	of which interest, payable	D41K
40	40	62	98	96	10 Balance of primary incomes (7 + 8 - 9)	B5N
<i>Secondary distribution of income</i>						
40	40	62	98	96	10 Balance of primary incomes	B5N
5 310	5 367	5 233	5 177	4 725	11 Actual social contributions, receivable	D611R
3 484	3 516	3 587	3 598	3 300	Employers' actual social contributions, receivable	D6111R
1 826	1 851	1 646	1 579	1 425	Insured persons' social contributions, receivable	D6112R, D6113R
					12 Imputed social contributions, receivable	D612R
					13 Non-life insurance claims, receivable	D72R
6 264	6 062	6 024	5 961	6 533	14 Other transfers between sectors, receivable	D79R
6 156	5 954	5 917	5 866	6 420	from general government	D7913R
86	93	97	85	100	from other domestic sectors	D7912R, D7915R
21	13	9	9	12	from the European Union	D7921R
1	2	1	1	1	from other countries and international organisations	D7922R
5 379	5 173	5 053	5 053	5 279	15 Funded social benefits, payable	D621K, D622K
					16 Unfunded social benefits, payable	D623K
4 371	4 468	4 344	4 279	4 391	17 Social assistance benefits, payable	D624K
717	469	504	518	491	18 Other transfers between sectors, payable	D79K
593	334	352	350	321	to general government	D7913K
120	133	148	161	166	to other domestic sectors	D7915K, D7914K, D7911K
4	2	4	7	4	to other countries and international organisations	D7922K
1 147	1 359	1 418	1 386	1 193	19 Disposable income (10 + 11 + 12 + 13 + 14 - 15 - 16 - 17 - 18)	B6N
<i>Use of disposable income</i>						
1 147	1 359	1 418	1 386	1 193	19 Disposable income	B6N
1 395	1 476	1 578	1 727	1 881	20 Final consumption expenditure	P3K
1 395	1 476	1 578	1 727	1 881	Individual consumption expenditure	P31K
-248	-117	-160	-341	-688	21 Saving (19 - 20)	B8N
<i>Redistribution of income in kind</i>						
1 147	1 359	1 418	1 386	1 193	19* Disposable income	B6N
1 395	1 476	1 578	1 727	1 881	20* Social transfers in kind, payable	D63K
1 021	1 084	1 174	1 296	1 431	Social benefits in kind, payable	D631K
374	392	404	431	450	Transfers of indiv. non-market goods and services, payable	D632K
-248	-117	-160	-341	-688	21* Adjusted disposable income (19* - 20*)	B7N
<i>Use of adjusted disposable income</i>						
-248	-117	-160	-341	-688	21* Adjusted disposable income = Saving	B7N

Sektoreittainen tarkastelu

# 4.4.4. Muut sosiaaliturvarahastot (S13149)

miljoonaa euroa, käypiin hintoihin	1989	1990	1991	1992	1993	1994	1995	1996	1997
<i>Pääoma</i>									
21 Säästö	-131	-314	-924	-774	-516	635	501	-107	-494
22 Saadut pääomansiirrot	206	173	523	276	135	124			
23 Maksetut pääomansiirrot									
24 Kiinteän pääoman kuluminen	8	8	9	10	10	11	12	13	14
25 Kiinteän pääoman bruttomuodostus	12	11	9	9	7	14	12	12	11
26 Varastojen muutokset									
27 Maan ja muid. aineell. valmistamattomien varojen nettohankinnat									
28 Aineettomien varojen nettohankinnat									
29 Nettoluotonanto (+) / nettoluotonotto (-) 1)	71	-144	-401	-497	-378	756	501	-106	-491

1) (21 + 22 - 23 + 24 - 25 - 26 - 27 - 28)

# 4.4.4. Other social security funds (S13149)

1998	1999	2000	2001	2002*	EUR 1 000 000, at current prices	Koodi/Code
					<i>Capital</i>	
-248	-117	-160	-341	-688	21 Saving	B8N
183	266	403	529	674	22 Capital transfers, receivable	D9R
					23 Capital transfers, payable	D9K
13	13	14	14	14	24 Consumption of fixed capital	K1R
11	10	8	10	13	25 Gross fixed capital formation	P51
					26 Changes in inventories	P52
					27 Net acquisitions of land and other tangible non-produced assets	K21
					28 Net acquisitions of intangible assets	K22
-63	152	249	192	-13	29 Net lending (+) / net borrowing (-) 1)	B9

1) (21 + 22 - 23 + 24 - 25 - 26 - 27 - 28)

Sektoreittainen tarkastelu

# 4.5. Kotitaloudet (S14)

miljoonaa euroa, käypiin hintoihin	1989	1990	1991	1992	1993	1994	1995	1996	1997
<b>Tuotanto</b>									
1 Tuotos perushintaan	17 641	18 341	17 830	17 236	17 944	18 395	18 237	18 664	20 353
2 Väli tuotekäyttö ostajanhintaan	8 186	8 072	7 617	7 017	7 020	7 116	7 122	7 559	7 982
3 Arvonlisäys, brutto perushintaan (1 - 2)	9 455	10 269	10 213	10 219	10 924	11 279	11 115	11 105	12 371
4 Kiinteän pääoman kuluminen	3 487	3 858	3 907	3 664	3 562	3 735	3 751	3 766	3 932
5 Arvonlisäys, netto perushintaan (3 - 4)	5 968	6 411	6 306	6 555	7 362	7 544	7 364	7 339	8 439
<b>Tulonmuodostus</b>									
5 Arvonlisäys, netto perushintaan	5 968	6 411	6 306	6 555	7 362	7 544	7 364	7 339	8 439
6 Palkansaajakorvaukset	621	670	660	623	576	544	584	585	621
7 Muut tuotantoverot	17	19	22	21	25	22	18	24	26
8 Muut tuotantotukipalkkiot	642	681	845	910	800	719	1 328	974	953
9 Toimintaylijäämä / sekatalo (5 - 6 - 7 + 8)	5 972	6 403	6 469	6 821	7 561	7 697	8 090	7 704	8 745
10 Toimintaylijäämä	1 385	1 470	2 213	2 965	3 625	3 668	3 567	3 621	4 051
11 Sekatalo (9 - 10)	4 587	4 933	4 256	3 856	3 936	4 029	4 523	4 083	4 694
<b>Ensitulonjako</b>									
10 Toimintaylijäämä	1 385	1 470	2 213	2 965	3 625	3 668	3 567	3 621	4 051
11 Sekatalo	4 587	4 933	4 256	3 856	3 936	4 029	4 523	4 083	4 694
12 Palkansaajakorvaukset	44 984	49 120	49 247	46 563	43 958	44 719	47 499	49 571	52 222
Palkat ja palkkiot	36 352	39 125	39 078	36 919	34 627	34 777	37 053	38 973	41 232
Työnantajan sosiaaliturvamaksut	8 632	9 995	10 169	9 644	9 331	9 942	10 446	10 598	10 990
13 Omaisuustulot	4 586	5 187	5 532	6 011	5 383	4 343	4 566	4 334	4 367
josta saadut korot	2 124	2 463	2 850	3 347	2 182	1 447	1 511	1 164	876
josta saadut osingot	255	357	455	307	283	274	405	698	928
josta saadut yrittäjätulon otot	1 711	1 876	1 663	1 654	2 022	2 007	1 958	1 707	1 708
14 Omaisuusmenot	3 648	4 495	4 775	4 929	3 994	3 143	2 964	2 391	2 119
josta maksetut korot	3 582	4 423	4 698	4 854	3 903	3 046	2 850	2 279	1 990
15 Sektorin ensitulo (10 + 11 + 12 + 13 - 14)	51 894	56 215	56 473	54 466	52 908	53 616	57 191	59 218	63 215
<b>Yrittäjätulo</b>									
10* Toimintaylijäämä	1 385	1 470	2 213	2 965	3 625	3 668	3 567	3 621	4 051
11* Sekatalo	4 587	4 933	4 256	3 856	3 936	4 029	4 523	4 083	4 694
12* Omaisuustulot									
13* Omaisuusmenot	2 855	3 548	3 769	3 888	3 231	2 551	2 411	1 940	1 716
josta maksetut korot	2 789	3 476	3 692	3 813	3 140	2 454	2 297	1 828	1 587
josta maksetut maanvuokrat	66	72	77	75	91	97	114	112	129
14* Yrittäjätulo (10* + 11* + 12* - 13*)	3 117	2 855	2 700	2 933	4 330	5 146	5 679	5 764	7 029
maataloudesta	1 178	1 620	1 317	1 028	1 282	1 209	1 518	1 146	1 157
metsätaloudesta	790	786	504	461	474	690	815	642	959
laskennallisesta asuntotulosta, netto muusta	-476	-782	-211	423	1 472	1 939	1 835	2 205	2 793
muusta	1 625	1 231	1 090	1 021	1 102	1 308	1 511	1 771	2 120
<b>Tulojen uudelleenjako</b>									
15 Sektorin ensitulo	51 894	56 215	56 473	54 466	52 908	53 616	57 191	59 218	63 215
16 Saadut rahastoidut sosiaalietuudet	8 841	10 209	12 756	14 744	14 874	15 055	15 085	15 515	15 474
17 Saadut rahastoimattomat sosiaalietuudet	1 538	1 329	606	683	649	674	659	656	675
18 Saadut sosiaalivastuut	1 670	1 983	2 646	3 448	4 772	5 661	5 774	5 438	5 484
19 Saadut vahinkovakuutuskorvaukset	582	578	561	587	576	622	616	629	670
20 Saadut sektorien väliset muut tulonsiirrot	300	353	419	567	673	522	344	282	302
julkisyhteisöiltä	114	141	167	238	210	156	132	124	122
muilta kotimaisilta sektoreilta	52	55	53	66	59	64	75	80	91
Euroopan unionilta								1	2
muista maista ja kansainvälisiltä järjestöiltä	134	157	199	263	404	302	137	77	87
21 Maksetut välittömät verot	12 758	13 661	13 115	12 285	12 644	14 361	14 077	15 702	15 786
22 Maksetut todelliset sosiaaliturvamaksut	9 484	11 299	11 899	12 329	12 838	14 378	14 600	14 694	15 147
Maksetut työnantajan todelliset sosiaaliturvamaksut	7 711	9 156	9 821	9 191	9 052	9 696	10 214	10 369	10 760
Maksetut vakuutetun sosiaaliturvamaksut	1 773	2 143	2 078	3 138	3 786	4 682	4 386	4 325	4 387
23 Maksetut laskennalliset sosiaaliturvamaksut	921	839	348	453	279	246	232	229	230
24 Maksetut vahinkovakuutusmaksut, netto	582	578	561	587	576	622	616	629	670

# 4.5. Households (S14)

1998	1999	2000	2001	2002*	EUR 1 000 000, at current prices	Koodi/Code
<i>Production</i>						
20 891	22 008	23 321	24 317	25 790	1 Output at basic prices	P1R
8 475	8 764	9 350	9 735	10 160	2 Intermediate consumption at purchasers' prices	P2K
12 416	13 244	13 971	14 582	15 630	3 Value added, gross at basic prices (1 - 2)	B1GPH
4 248	4 495	4 855	5 161	5 091	4 Consumption of fixed capital	K1K
8 168	8 749	9 116	9 421	10 539	5 Value added, net at basic prices (3 - 4)	B1NPH
<i>Generation of income</i>						
8 168	8 749	9 116	9 421	10 539	5 Value added, net at basic prices	B1NPH
661	672	660	715	810	6 Compensation of employees	D1K
27	28	28	29	32	7 Other taxes on production	D29K
869	959	1 093	1 084	1 101	8 Other subsidies on production	D39R
8 349	9 008	9 521	9 761	10 798	9 Operating surplus / mixed income (5 - 6 - 7 + 8)	B2N/B3N
4 059	4 289	4 210	4 384	4 919	10 Operating surplus	B2N
4 290	4 719	5 311	5 377	5 879	11 Mixed income (9 - 10)	B3N
<i>Allocation of primary income</i>						
4 059	4 289	4 210	4 384	4 919	10 Operating surplus	B2N
4 290	4 719	5 311	5 377	5 879	11 Mixed income	B3N
56 301	59 021	62 767	66 922	68 830	12 Compensation of employees	D1R
44 281	46 485	49 829	53 076	54 777	Wages and salaries	D11R
12 020	12 536	12 938	13 846	14 053	Employers' social contributions	D12R
4 686	5 038	6 719	7 013	6 608	13 Property income	D4R
768	739	939	1 105	988	of which interest, receivable	D41R
1 255	1 648	2 091	2 492	2 573	of which dividends, receivable	D421R
1 770	1 820	1 892	1 810	1 628	of which withdrawals, receivable	D422R
2 125	2 042	2 545	2 820	2 583	14 Property expenditure	D4K
1 997	1 890	2 392	2 658	2 417	of which interest, payable	D41K
67 211	71 025	76 462	80 876	83 653	15 Balance of primary incomes (10 + 11 + 12 + 13 - 14)	B5N
<i>Entrepreneurial income</i>						
4 059	4 289	4 210	4 384	4 919	10* Operating surplus	B2N
4 290	4 719	5 311	5 377	5 879	11* Mixed income	B3N
					12* Property income	D4YR
1 715	1 655	2 055	2 291	2 101	13* Property expenditure	D4YK
1 587	1 503	1 902	2 129	1 935	of which interest, payable	D41YK
128	152	153	162	166	of which rent, payable	D45YK
6 634	7 353	7 466	7 470	8 697	14* Entrepreneurial income (10* + 11* + 12* - 13*)	B4N
700	947	1 227	1 159	1 214	from agriculture	B41N
963	956	1 019	893	942	from forestry	B42N
2 796	3 068	2 636	2 596	3 270	from imputed net rent of owner occupiers	B43N
2 175	2 382	2 584	2 822	3 271	from elsewhere	B44N
<i>Secondary distribution of income</i>						
67 211	71 025	76 462	80 876	83 653	15 Balance of primary incomes	B5N
16 144	16 539	16 896	17 655	18 900	16 Funded social benefits, receivable	D621R, D622R
140	71	69	81	79	17 Unfunded social benefits, receivable	D623R
5 554	5 622	5 508	5 513	5 649	18 Social assistance benefits, receivable	D624R
703	761	789	824	934	19 Non-life insurance claims, receivable	D72R
306	308	291	297	317	20 Other transfers between sectors, receivable	D79R
134	132	111	114	117	from general government	D7913R
95	98	103	108	113	from other domestic sectors	D7912R, D7915R
2	3	2	1	13	from the European Union	D7924R
75	75	75	74	74	from other countries and international organisations	D7925R
16 654	17 039	19 754	20 240	20 678	21 Current taxes, payable	D5K
16 298	17 026	17 554	18 626	18 807	22 Actual social contributions, payable	D611K
11 892	12 451	12 898	13 836	14 032	Employers' actual social contributions, payable	D6111K
4 406	4 575	4 656	4 790	4 775	Insured persons' social contributions, payable	D6112K, D6113K
128	85	40	10	21	23 Imputed social contributions, payable	D612K
703	761	789	824	934	24 Net non-life insurance premiums, payable	D71K

## 4.5. Kotitaloudet (S14)

<i>miljoonaa euroa, käypiin hintoihin</i>	1989	1990	1991	1992	1993	1994	1995	1996	1997
25 Maksetut sektorien väliset muut tulonsiirrot	1 119	1 213	1 187	1 279	1 296	1 227	1 162	1 258	1 180
julkisyhteisöille	49	54	66	63	66	57	59	58	67
muille kotimaisille sektoreille	769	846	805	807	822	847	868	934	940
Euroopan unionille									
muihin maihin ja kansainvälisille järjestöille	301	313	316	409	408	323	235	266	173
26 Käytettävissä oleva tulo (15 + 16 +...+ 20 - 21 - 22 -...- 25)	39 961	43 077	46 351	47 562	46 819	45 316	48 982	49 226	52 807
<i>Käytettävissä olevan tulon käyttö</i>									
26 Käytettävissä oleva tulo	39 961	43 077	46 351	47 562	46 819	45 316	48 982	49 226	52 807
27 Saatu kotitalouksien eläkerahasto-osuuden oikaisu	123	161	143	101	4	192	179	298	363
28 Kulutusmenot	40 635	42 470	43 182	42 893	43 160	44 655	46 806	49 342	51 998
29 Säästö (26 + 27 - 28)	-551	768	3 312	4 770	3 663	853	2 355	182	1 172
<i>Luontoismuotoisten tulojen uudelleenjako</i>									
26* Käytettävissä oleva tulo	39 961	43 077	46 351	47 562	46 819	45 316	48 982	49 226	52 807
27* Saadut luontoismuotoiset sosiaaliset tulonsiirrot	12 469	14 073	15 140	14 974	14 366	14 602	15 615	16 488	16 935
Saadut luontoismuotoiset sosiaalietuudet	833	966	1 072	1 062	1 076	1 158	1 353	1 568	1 528
Saadut yksilöllisiä markkinatt. tavar. ja palv. vast tulonsiirrot	11 636	13 107	14 068	13 912	13 290	13 444	14 262	14 920	15 407
28* Oikaistu käytettävissä oleva tulo (26*+ 27*)	52 430	57 150	61 491	62 536	61 185	59 918	64 597	65 714	69 742
<i>Oikaistun käytettävissä olevan tulon käyttö</i>									
28* Oikaistu käytettävissä oleva tulo	52 430	57 150	61 491	62 536	61 185	59 918	64 597	65 714	69 742
29* Saatu kotitalouksien eläkerahasto-osuuden oikaisu	123	161	143	101	4	192	179	298	363
30* Todellinen yksilöllinen kulutus	53 104	56 543	58 322	57 867	57 526	59 257	62 421	65 830	68 933
31* Säästö (28* + 29* - 30*)	-551	768	3 312	4 770	3 663	853	2 355	182	1 172
<i>Pääoma</i>									
29 Säästö	-551	768	3 312	4 770	3 663	853	2 355	182	1 172
30 Saadut pääomansiirrot	77	85	93	89	113	98	116	127	160
31 Maksetut pääomansiirrot	117	147	167	173	155	173	169	221	247
32 Kiinteän pääoman kuluminen	3 487	3 858	3 907	3 664	3 562	3 735	3 751	3 766	3 932
33 Kiinteän pääoman bruttomuodostus	6 882	6 877	5 330	3 831	3 248	3 378	3 716	3 980	4 838
34 Varastojen muutokset	112	62	-68	-268	160	-229	92	26	0
35 Maan ja muid. aineell. valmistamattomien varojen nettohankinnat	-213	-232	-49	-33	45	-22	-110	-100	-48
36 Aineettomien varojen nettohankinnat									
37 Nettoluotonanto (+) / nettoluotonotto (-) 1)	-3 885	-2 143	1 932	4 820	3 730	1 386	2 355	-52	227
Luottotappiot	27	37	74	292	274	329	181	218	141
Tulot työsuhdeoptioista									

1) (29 + 30 - 31 + 32 - 33 - 34 - 35 - 36)

# 4.5. Households (S14)

1998	1999	2000	2001	2002*	EUR 1 000 000, at current prices	Koodi/Code
1 240	1 281	1 331	1 434	1 474	25 Other transfers between sectors, payable	D79K
71	68	80	87	89	to general government	D7913K
984	1 029	1 066	1 162	1 200	to other domestic sectors	D7915K
					to the European Union	D7924K
185	184	185	185	185	to other countries and international organisations	D7925K
55 035	58 134	60 547	64 112	67 618	26 Disposable income (15 + 16 + ... + 20 - 21 - 22 - ... - 25)	B6N
<i>Use of disposable income</i>						
55 035	58 134	60 547	64 112	67 618	26 Disposable income	B6N
458	534	354	145	387	27 Adjustment for the change in net equity of households in pension funds reserves, rec.	D8R
55 249	57 791	61 735	65 031	68 155	28 Consumption expenditure	P31K
244	877	-834	-774	-150	29 Saving (26 + 27 - 28)	B8N
<i>Redistribution of income in kind</i>						
55 035	58 134	60 547	64 112	67 618	26* Disposable income	B6N
18 058	18 877	19 858	21 322	22 606	27* Social transfers in kind, receivable	D63R
1 830	1 948	2 111	2 382	2 623	Social benefits in kind, receivable	D631R
16 228	16 929	17 747	18 940	19 983	Transfers of individual non-market goods and services, receivable	D632R
73 093	77 011	80 405	85 434	90 224	28* Adjusted disposable income (26* + 27*)	B7N
<i>Use of adjusted disposable income</i>						
73 093	77 011	80 405	85 434	90 224	28* Adjusted disposable income	B7N
458	534	354	145	387	29* Adjustment for the change in net equity of households in pension funds reserves, rec.	D8R
73 307	76 668	81 593	86 353	90 761	30* Actual individual consumption	P41K
244	877	-834	-774	-150	31* Saving (28* + 29* - 30*)	B8N
<i>Capital</i>						
244	877	-834	-774	-150	29 Saving	B8N
194	186	168	189	198	30 Capital transfers, receivable	D9R
288	327	376	395	464	31 Capital transfers, payable	D9K
4 248	4 495	4 855	5 161	5 091	32 Consumption of fixed capital	K1R
5 541	6 282	6 675	6 365	6 281	33 Gross fixed capital formation	P51
-138	40	172	-126	-14	34 Changes in inventories	P52
-13	2	-31	9	34	35 Net acquisitions of land and other tangible non-produced assets	K21
					36 Net acquisitions of intangible assets	K22
-992	-1 093	-3 003	-2 067	-1 626	37 Net lending (+) / net borrowing (-) 1)	B9
111	26	2	43	22	Credit losses	K10
168	874	997	528	492	Income from employee stock options	

1) (29 + 30 - 31 + 32 - 33 - 34 - 35 - 36)



## Sektoreittainen tarkastelu

## 4.6. Kotitalouksia palvelevat voittoa tavoittelemattomat yhteisöt (S15)

miljoonaa euroa, käypiin hintoihin	1989	1990	1991	1992	1993	1994	1995	1996	1997
<b>Tuotanto</b>									
1 Tuotos perushintaan	2 570	2 820	2 981	3 054	3 096	3 173	3 340	3 538	3 744
josta muu markkinaton tuotos	1 519	1 702	1 754	1 791	1 803	1 843	1 945	2 049	2 171
2 Välituotekäyttö ostajanhintaan	1 054	1 129	1 184	1 204	1 232	1 267	1 320	1 410	1 464
3 Arvonlisäys, brutto perushintaan (1 - 2)	1 516	1 691	1 797	1 850	1 864	1 906	2 020	2 128	2 280
4 Kiinteän pääoman kuluminen	221	249	251	241	241	259	277	286	300
5 Arvonlisäys, netto perushintaan (3 - 4)	1 295	1 442	1 546	1 609	1 623	1 647	1 743	1 842	1 980
<b>Tulonmuodostus</b>									
5 Arvonlisäys, netto perushintaan	1 295	1 442	1 546	1 609	1 623	1 647	1 743	1 842	1 980
6 Palkansaajakorvaukset	1 322	1 474	1 565	1 608	1 610	1 638	1 727	1 817	1 948
7 Muut tuotantoverot									
8 Muut tuotantotukipalkkiot									
9 Toimintaylijäämä (5 - 6 - 7 + 8)	-27	-32	-19	1	13	9	16	25	32
<b>Ensitulonjako</b>									
9 Toimintaylijäämä	-27	-32	-19	1	13	9	16	25	32
10 Omaisuustulot	160	190	206	169	148	122	162	164	172
josta saadut korot	81	110	136	119	101	63	77	76	74
josta saadut osingot	72	72	62	42	39	51	76	80	89
11 Omaisuusmenot	133	159	184	194	146	114	115	73	59
josta maksetut korot	131	157	182	191	143	111	112	70	56
12 Sektorin ensitulo (9 + 10 - 11)	0	-1	3	-24	15	17	63	116	145
<b>Tulojen uudelleenjako</b>									
12 Sektorin ensitulo	0	-1	3	-24	15	17	63	116	145
13 Saadut laskennalliset sosiaaliturvamaksut	100	107	66	62	24				
14 Saadut vahinkovakuutuskorvaukset	7	8	8	8	8	11	10	10	11
15 Saadut sektorien väliset muut tulonsiirrot	1 556	1 746	1 753	1 761	1 870	1 877	1 972	2 145	2 457
julkisyhteisöiltä	734	842	900	898	1 004	998	1 069	1 150	1 431
muilta kotimaisilta sektoreilta	821	903	852	862	865	878	902	988	1 009
Euroopan unionilta								6	16
muista maista ja kansainvälisiltä järjestöiltä	1	1	1	1	1	1	1	1	1
16 Maksetut välittömät verot	8	10	11	10	12	14	16	18	18
17 Maksetut rahastoimattomat sosiaalietuudet	40	44							
18 Maksetut sosiaalivastuut	8	11	7	3	3	7	10	4	5
19 Maksetut vahinkovakuutusmaksut, netto	7	8	8	8	8	11	10	10	11
20 Maksetut sektorien väliset muut tulonsiirrot	112	128	138	159	144	114	124	135	146
julkisyhteisöille	26	34	45	51	50	13	13	16	15
muille kotimaisille sektoreille	52	55	53	66	59	64	75	80	91
Euroopan unionille									
muihin maihin ja kansainvälisille järjestöille	34	39	40	42	35	37	36	39	40
21 Käytettävissä oleva tulo (12 + 13 + 14 + 15 - 16 - 17 - 18 - 19 - 20)	1 488	1 659	1 666	1 627	1 750	1 759	1 885	2 104	2 433
<b>Käytettävissä olevan tulon käyttö</b>									
21 Käytettävissä oleva tulo	1 488	1 659	1 666	1 627	1 750	1 759	1 885	2 104	2 433
22 Yksilölliset kulutusmenot	1 519	1 702	1 754	1 791	1 803	1 843	1 945	2 049	2 171
23 Säästö (21 - 22)	-31	-43	-88	-164	-53	-84	-60	55	262
<b>Luontoismuotoisten tulojen uudelleenjako</b>									
21* Käytettävissä oleva tulo	1 488	1 659	1 666	1 627	1 750	1 759	1 885	2 104	2 433
22* Maksetut luontoismuotoiset sosiaaliset tulonsiirrot	1 519	1 702	1 754	1 791	1 803	1 843	1 945	2 049	2 171
Maksetut luontoismuotoiset sosiaalietuudet									
Maks. yksilöllisiä markkinattomia tavar. ja palv. vast. tulonsiirrot	1 519	1 702	1 754	1 791	1 803	1 843	1 945	2 049	2 171
23* Oikaistu käytettävissä oleva tulo (21* - 22*) = Säästö	-31	-43	-88	-164	-53	-84	-60	55	262
<b>Pääoma</b>									
23 Säästö	-31	-43	-88	-164	-53	-84	-60	55	262
24 Saadut pääomansiirrot	90	102	127	152	60	24	30	27	29
25 Maksetut pääomansiirrot									
26 Kiinteän pääoman kuluminen	221	249	251	241	241	259	277	286	300
27 Kiinteän pääoman bruttomuodostus	462	463	487	432	402	307	326	361	453
28 Varastojen muutokset									
29 Maan ja muid. aineell. valmistamattomien varojen nettohankinnat	-13	-4	-12	1			1	2	-6
30 Aineettomien varojen nettohankinnat									
31 Nettoluotonanto (+) / nettoluotonotto (-) 1)	-169	-151	-185	-204	-154	-108	-80	5	144

1) (23 + 24 - 25 + 26 - 27 - 28 - 29 - 30)

# 4.6. Non-profit institutions serving households (S15)

1998	1999	2000	2001	2002*	EUR 1 000 000, at current prices	Koodi/Code
<i>Production</i>						
4 065	4 413	4 722	5 018	5 253	1 Output at basic prices	P1R
2 361	2 561	2 712	2 883	2 982	of which other non-market output	P13R
1 575	1 737	1 864	1 955	2 037	2 Intermediate consumption at purchasers' prices	P2K
2 490	2 676	2 858	3 063	3 216	3 Value added, gross at basic prices (1 - 2)	B1GPH
323	349	377	410	416	4 Consumption of fixed capital	K1K
2 167	2 327	2 481	2 653	2 800	5 Value added, net at basic prices (3 - 4)	B1NPH
<i>Generation of income</i>						
2 167	2 327	2 481	2 653	2 800	5 Value added, net at basic prices	B1NPH
2 133	2 298	2 447	2 613	2 740	6 Compensation of employees	D1K
					7 Other taxes on production	D29K
					8 Other subsidies on production	D39R
34	29	34	40	60	9 Operating surplus (5 - 6 - 7 + 8)	B2N
<i>Allocation of primary income</i>						
34	29	34	40	60	9 Operating surplus	B2N
184	400	1 046	767	496	10 Property income	D4R
80	75	99	110	97	of which interest, receivable	D41R
92	312	934	643	385	of which dividends, receivable	D421R
62	61	70	75	65	11 Property expenditure	D4K
59	58	67	71	61	of which interest, payable	D41K
156	368	1 010	732	491	12 Balance of primary incomes (9 + 10 - 11)	B5N
<i>Secondary distribution of income</i>						
156	368	1 010	732	491	12 Balance of primary incomes	B5N
					13 Imputed social contributions, receivable	D612R
					14 Non-life insurance claims, receivable	D72R
2 452	2 641	2 870	3 004	3 135	15 Other transfers between sectors, receivable	D79R
1 382	1 506	1 689	1 731	1 829	from general government	D7913R
1 046	1 099	1 147	1 236	1 265	from other domestic sectors	D7911R, D7912R, D7914R
23	35	33	36	40	from the European Union	D7924R
1	1	1	1	1	from other countries and international organisations	D7925R
22	23	28	26	27	16 Current taxes, payable	D5K
					17 Unfunded social benefits, payable	D623K
5	7	8	9	10	18 Social assistance benefits, payable	D624K
9	10	10	12	11	19 Net non-life insurance premiums, payable	D71K
169	177	177	193	215	20 Other transfers between sectors, payable	D79K
34	31	25	35	50	to general government	D7913K
95	98	103	108	113	to other domestic sectors	D7914K
					to the European Union	D7924K
40	48	49	50	52	to other countries and international organisations	D7925K
2 412	2 802	3 667	3 508	3 374	21 Disposable income (12 + 13 + 14 + 15 - 16 - 17 - 18 - 19 - 20)	B6N
<i>Use of disposable income</i>						
2 412	2 802	3 667	3 508	3 374	21 Disposable income	B6N
2 361	2 561	2 712	2 886	2 985	22 Individual consumption expenditure	P31K
51	241	955	622	389	23 Saving (21 - 22)	B8N
<i>Redistribution of income in kind</i>						
2 412	2 802	3 667	3 508	3 374	21* Disposable income	B6N
2 361	2 561	2 712	2 886	2 985	22* Social transfers in kind, payable	D63K
			3	3	Social benefits in kind, payable	D631K
2 361	2 561	2 712	2 883	2 982	Transfers of individual non-market goods and services, payable	D632K
51	241	955	622	389	23* Adjusted disposable income (21* - 22*) = Saving	B7N = B8N
<i>Capital</i>						
51	241	955	622	389	23 Saving	B8N
116	103	87	91	106	24 Capital transfers, receivable	D9R
					25 Capital transfers, payable	D9K
323	349	377	410	416	26 Consumption of fixed capital	K1R
453	515	492	516	565	27 Gross fixed capital formation	P51
					28 Changes in inventories	P52
-8	11	-10	-2	-4	29 Net acquisitions of land and other tangible non-produced assets	K21
					30 Net acquisitions of intangible assets	K22
45	167	937	609	350	31 Net lending (+) / net borrowing (-) 1)	B9

1) (23 + 24 - 25 + 26 - 27 - 28 - 29 - 30)

Sektoreittainen tarkastelu

# 4.7 ■ Kotimaiset sektorit yhteensä (S1)

miljoonaa euroa, käypiin hintoihin	1989	1990	1991	1992	1993	1994	1995	1996	1997
<b>Tuotanto</b>									
1 Tuotos perushintaan	147 254	156 394	148 082	143 289	147 203	158 222	173 780	181 505	197 375
josta muu markkinaton tuotos	17 453	19 800	21 575	21 589	20 859	21 289	22 340	23 404	24 469
2 Väli tuotekäyttö ostajanhintaan	76 097	80 240	75 342	72 138	74 895	81 658	90 752	95 773	105 064
3 Arvonlisäys, brutto perushintaan (1 - 2)	71 157	76 154	72 740	71 151	72 308	76 564	83 028	85 732	92 311
4 Kiinteän pääoman kuluminen	14 079	15 809	16 388	16 381	16 695	17 069	17 296	17 571	18 211
5 Arvonlisäys, netto perushintaan (3 - 4)	57 078	60 345	56 352	54 770	55 613	59 495	65 732	68 161	74 100
<b>Tulonmuodostus</b>									
5 Arvonlisäys, netto perushintaan	57 078	60 345	56 352	54 770	55 613	59 495	65 732	68 161	74 100
6 Palkansaajakorvaukset	44 937	49 081	49 217	46 512	43 917	44 696	47 483	49 501	52 095
7 Muut tuotantoverot	116	135	141	133	144	155	138	192	220
8 Muut tuotantokipalkkiot	1 064	1 151	1 377	1 526	1 472	1 312	1 914	1 534	1 535
9 Toimintaylijäämä / sekatulo (5 - 6 - 7 + 8)	13 089	12 280	8 371	9 651	13 024	15 956	20 025	20 002	23 320
10 Toimintaylijäämä	8 502	7 347	4 115	5 795	9 088	11 927	15 502	15 919	18 626
11 Sekatulo (9 - 10)	4 587	4 933	4 256	3 856	3 936	4 029	4 523	4 083	4 694
<b>Ensitulonjako</b>									
10 Toimintaylijäämä	8 502	7 347	4 115	5 795	9 088	11 927	15 502	15 919	18 626
11 Sekatulo	4 587	4 933	4 256	3 856	3 936	4 029	4 523	4 083	4 694
12 Palkansaajakorvaukset	44 984	49 120	49 247	46 563	43 958	44 719	47 499	49 571	52 222
Palkat ja palkkiot	36 352	39 125	39 078	36 919	34 627	34 777	37 053	38 973	41 232
Työnantajan sosiaaliturvamaksut	8 632	9 995	10 169	9 644	9 331	9 942	10 446	10 598	10 990
13 Saadut tuotannon ja tuonnin verot	13 245	13 399	12 862	12 296	12 161	12 882	12 937	13 565	15 361
14 Maksetut tukipalkkiot	2 251	2 489	2 795	2 832	2 714	2 713	2 648	1 970	1 911
15 Omaisuustulot	23 179	27 982	28 659	28 110	24 440	20 564	20 882	19 810	20 378
josta saadut korot	19 272	23 926	24 938	25 052	20 961	16 309	15 939	14 020	13 046
josta saadut osingot	1 411	1 598	1 662	1 168	999	1 115	1 692	2 597	3 274
josta saadut yrittäjätulon otot	1 942	2 119	1 987	1 987	2 476	2 368	2 272	2 036	2 028
josta saadut suorien ulkom. sijoitusten uudelleensij. voitot	-73	-299	-658	-967	-1 079	-45	83	181	930
16 Väilliset rahoituspalvelut (FISIM)									
17 Omaisuusmenot	25 160	30 407	31 860	32 229	29 204	24 413	24 169	22 698	22 629
josta maksetut korot	20 863	25 954	27 723	28 504	24 695	20 015	18 927	16 559	15 552
josta maksetut osingot	1 596	1 809	1 573	996	928	941	1 637	2 770	3 345
josta maksetut yrittäjätulon otot	1 942	2 119	1 987	1 987	2 476	2 368	2 272	2 036	2 028
josta maks. suorien ulkom. sijoitusten uudelleensij. voitot	132	-113	-153	-128	22	272	437	357	604
18 Sektorin ensitulo (10 + 11 + 12 + 13 - 14 + 15 - 16 - 17)	67 086	69 885	64 484	61 559	61 665	66 995	74 526	78 280	86 741
<b>Tulojen uudelleenjako</b>									
18 Sektorin ensitulo	67 086	69 885	64 484	61 559	61 665	66 995	74 526	78 280	86 741
19 Saadut välittömät verot	14 058	15 494	14 890	13 704	13 116	15 148	16 578	18 766	19 785
20 Saadut todelliset sosiaaliturvamaksut	9 484	11 299	11 899	12 329	12 838	14 378	14 600	14 694	15 147
Saadut työnantajan todelliset sosiaaliturvamaksut	7 711	9 156	9 821	9 191	9 052	9 696	10 214	10 369	10 760
Saadut vakuutetun sosiaaliturvamaksut	1 773	2 143	2 078	3 138	3 786	4 682	4 386	4 325	4 387
21 Saadut laskennalliset sosiaaliturvamaksut	921	839	348	453	279	246	232	229	230
22 Saadut rahastoidut sosiaalietuudet	8 841	10 209	12 756	14 744	14 874	15 055	15 085	15 515	15 474
23 Saadut rahastoimattomat sosiaalietuudet	1 538	1 329	606	683	649	674	659	656	675
24 Saadut sosiaaliavustukset	1 670	1 983	2 646	3 448	4 772	5 661	5 774	5 438	5 484
25 Saadut vahinkovakuutusmaksut, netto	1 772	1 876	1 926	1 932	1 924	1 812	1 649	1 702	1 805
26 Saadut vahinkovakuutuskorvaukset	1 551	1 735	1 674	1 630	1 640	1 725	1 543	1 643	1 719
27 Saadut sektorien väliset muut tulonsiirrot	9 075	10 193	12 353	13 356	16 718	17 642	18 184	16 452	15 810
julkisyhteisöiltä	7 946	8 933	11 080	11 963	15 150	16 213	16 402	14 856	14 172
muilta kotimaisilta sektoreilta	994	1 102	1 073	1 106	1 163	1 123	1 144	1 236	1 279
Euroopan unionilta							490	254	230
muista maista ja kansainvälisiltä järjestöiltä	135	158	200	287	405	306	148	106	129
28 Maksetut välittömät verot	14 058	15 494	14 890	13 704	13 116	15 148	16 578	18 766	19 785
29 Maksetut todelliset sosiaaliturvamaksut	9 484	11 299	11 899	12 329	12 838	14 378	14 600	14 694	15 147
Maksetut työnantajan todelliset sosiaaliturvamaksut	7 711	9 156	9 821	9 191	9 052	9 696	10 214	10 369	10 760
Maksetut vakuutetun sosiaaliturvamaksut	1 773	2 143	2 078	3 138	3 786	4 682	4 386	4 325	4 387
30 Maksetut laskennalliset sosiaaliturvamaksut	921	839	348	453	279	246	232	229	230
31 Maksetut rahastoidut sosiaalietuudet	8 816	10 217	12 761	14 749	14 872	15 055	15 104	15 560	15 578
32 Maksetut rahastoimattomat sosiaalietuudet	1 538	1 329	606	683	649	674	659	656	675

# 4.7

## National sectors total (S1)

1998	1999	2000	2001	2002*	EUR 1 000 000, at current prices	Koodi/Code
<i>Production</i>						
212 467	222 880	250 018	256 851	261 761	1 Output at basic prices	P1R
25 598	26 541	27 469	28 897	30 664	of which other non-market output	P13R
111 903	119 439	136 963	138 745	140 217	2 Intermediate consumption at purchasers' prices	P2K
100 564	103 441	113 055	118 106	121 544	3 Value added, gross at basic prices (1 - 2)	B1GPH
19 120	19 846	21 187	22 348	22 585	4 Consumption of fixed capital	K1K
81 444	83 595	91 868	95 758	98 959	5 Value added, net at basic prices (3 - 4)	B1NPH
<i>Generation of income</i>						
81 444	83 595	91 868	95 758	98 959	5 Value added, net at basic prices	B1NPH
56 057	58 708	62 361	66 481	68 445	6 Compensation of employees	D1K
250	269	270	298	310	7 Other taxes on production	D29K
1 614	1 659	1 771	1 757	1 746	8 Other subsidies on production	D39R
26 751	26 277	31 008	30 736	31 950	9 Operating surplus / mixed income (5 - 6 - 7 + 8)	B2N/B3N
22 461	21 558	25 697	25 359	26 071	10 Operating surplus	B2N
4 290	4 719	5 311	5 377	5 879	11 Mixed income (9 - 10)	B3N
<i>Allocation of primary income</i>						
22 461	21 558	25 697	25 359	26 071	10 Operating surplus	B2N
4 290	4 719	5 311	5 377	5 879	11 Mixed income	B3N
56 301	59 021	62 767	66 922	68 830	12 Compensation of employees	D1R
44 281	46 485	49 829	53 076	54 777	Wages and salaries	D11R
12 020	12 536	12 938	13 846	14 053	Employers' social contributions	D12R
16 358	17 149	17 794	18 167	19 244	13 Taxes on production and imports, receivable	D2R
1 909	1 888	1 961	1 953	1 950	14 Subsidies, payable	D3K
21 510	23 973	32 741	33 748	29 201	15 Property income	D4R
12 770	12 996	16 185	17 513	15 002	of which interest, receivable	D41R
4 748	6 110	10 943	14 946	9 705	of which dividends, receivable	D421R
2 125	2 158	2 248	2 156	1 953	of which withdrawals, receivable	D422R
719	1 611	1 308	-2 747	826	of which reinvested earnings on direct foreign investm., rec.	D43R
					16 Financial intermediation serv. indirectly measured (FISIM)	P119K
24 562	26 188	35 022	35 353	30 277	17 Property expenditure	D4K
15 144	14 897	17 678	19 075	16 059	of which interest, payable	D41K
5 011	6 867	11 400	11 570	10 091	of which dividends, payable	D421K
2 125	2 158	2 248	2 156	1 953	of which withdrawals, payable	D422K
1 103	1 085	1 502	601	420	of which reinv. earnings on direct foreign investm., payable	D43K
94 449	98 344	107 327	112 267	116 998	18 Balance of primary incomes (10 +11+12 +13 -14+15 -16 -17)	B5N
<i>Secondary distribution of income</i>						
94 449	98 344	107 327	112 267	116 998	18 Balance of primary incomes	B5N
21 989	22 647	27 887	26 447	27 054	19 Current taxes, receivable	D5R
16 298	17 026	17 554	18 626	18 807	20 Actual social contributions, receivable	D611R
11 892	12 451	12 898	13 836	14 032	Employers' actual social contributions, receivable	D6111R
4 406	4 575	4 656	4 790	4 775	Insured persons' social contributions, receivable	D6112R, D6113R
128	85	40	10	21	21 Imputed social contributions, receivable	D612R
16 144	16 539	16 896	17 655	18 900	22 Funded social benefits, receivable	D621R, D622R
140	71	69	81	79	23 Unfunded social benefits, receivable	D623R
5 554	5 622	5 508	5 513	5 649	24 Social assistance benefits, receivable	D624R
1 784	1 928	1 969	2 141	2 108	25 Net non-life insurance premiums, receivable	D71R
1 780	1 941	2 019	2 147	2 108	26 Non-life insurance claims, receivable	D72R
15 416	15 212	15 656	16 206	18 338	27 Other transfers between sectors, receivable	D79R
13 662	13 399	13 793	14 216	16 219	from general government	D7913R
1 370	1 433	1 508	1 624	1 706	from other domestic sectors	D7911R, D7912R, D7914R, D7915R
302	294	269	257	312	from the European Union	D7921R, D7924R
82	86	86	109	101	from other countries and international organisations	D7922R, D7925R
21 989	22 647	27 887	26 447	27 054	28 Current taxes, payable	D5K
16 298	17 026	17 554	18 626	18 807	29 Actual social contributions, payable	D611K
11 892	12 451	12 898	13 836	14 032	Employers' actual social contributions, payable	D6111K
4 406	4 575	4 656	4 790	4 775	Insured persons' social contributions, payable	D6112K, D6113K
128	85	40	10	21	30 Imputed social contributions, payable	D612K
16 256	16 664	16 957	17 724	18 963	31 Funded social benefits, payable	D621K, D622K
140	71	69	81	79	32 Unfunded social benefits, payable	D623K

## Sektoreittainen tarkastelu

## 4.7 ■ Kotimaiset sektorit yhteensä (S1)

miljoonaa euroa, käypiin hintoihin	1989	1990	1991	1992	1993	1994	1995	1996	1997
33 Maksetut sosiaalivakuutukset	1 670	1 983	2 646	3 448	4 772	5 661	5 774	5 438	5 484
34 Maksetut vahinkovakuutusmaksut, netto	1 551	1 735	1 674	1 630	1 640	1 725	1 543	1 643	1 719
35 Maksetut vahinkovakuutuskorvaukset	1 772	1 876	1 926	1 932	1 924	1 812	1 649	1 702	1 805
36 Maksetut sektorien väliset muut tulonsiirrot	9 640	10 796	13 004	13 941	17 133	18 047	18 371	17 092	16 432
julkisyhteisöille	7 148	7 998	10 086	10 900	14 010	15 125	15 270	13 650	12 690
muille kotimaisille sektoreille	1 792	2 037	2 067	2 169	2 303	2 211	2 276	2 442	2 761
Euroopan unionille							248	365	441
muihin maihin ja kansainvälisille järjestöille	700	761	851	872	820	711	577	635	540
37 Käytettävissä oleva tulo (18 + 19 + ... + 27 - 28 - 29 - ... - 36)	66 546	69 274	63 828	60 969	61 252	66 590	74 320	77 595	86 015
<i>Käytettävissä olevan tulon käyttö</i>									
37 Käytettävissä oleva tulo	66 546	69 274	63 828	60 969	61 252	66 590	74 320	77 595	86 015
38 Saatu kotitalouksien eläkerahasto-osuuden oikaisu	123	161	143	101	4	192	179	298	363
39 Maksettu kotitalouksien eläkerahasto-osuuden oikaisu	123	161	143	101	4	192	179	298	363
40 Kulutusmenot	58 921	63 236	65 829	65 544	65 095	67 102	70 499	74 314	77 995
Yksilölliset kulutusmenot	53 104	56 543	58 322	57 867	57 526	59 257	62 421	65 830	68 933
Kollektiiviset kulutusmenot	5 817	6 693	7 507	7 677	7 569	7 845	8 078	8 484	9 062
41 Säästö (37 + 38 - 39 - 40)	7 625	6 038	-2 001	-4 575	-3 843	-512	3 821	3 281	8 020
<i>Pääoma</i>									
41 Säästö	7 625	6 038	-2 001	-4 575	-3 843	-512	3 821	3 281	8 020
42 Saadut pääomasiirrot	1 018	1 038	1 773	1 238	1 032	1 374	974	1 396	899
43 Maksetut pääomasiirrot	1 018	1 038	1 823	1 238	1 032	1 374	1 003	1 422	824
44 Kiinteän pääoman kuluminen	14 079	15 809	16 388	16 381	16 695	17 069	17 296	17 571	18 211
45 Kiinteän pääoman bruttomuodostus	24 736	25 266	20 544	16 480	13 876	13 915	16 034	17 149	19 959
46 Varastojen muutokset	1 080	358	-1 803	-1 116	-485	1 207	1 241	-282	473
47 Maan ja muid. aineell. valmistamatt. varojen nettohankinnat									
48 Aineettomien varojen nettohankinnat								-47	
49 Tilastollinen ero 1)	77	670	210	319	662	554			
50 Nettoluotonanto (+) / nettoluotonotto (-) 2)	-4 189	-4 447	-4 614	-3 877	-1 201	881	3 813	4 006	5 874
Luottotappiot			-29	-176	-688	-285	-154	-106	-67

1) Katso taulu 1.1.

2) (41 + 42 - 43 + 44 - 45 - 46 - 47 - 48 - 49)

## 4.8 ■ Sektoreittain jakamaton (SN)

miljoonaa euroa, käypiin hintoihin	1989	1990	1991	1992	1993	1994	1995	1996	1997
<i>Tuotanto</i>									
1 Tuotos perushintaan	0	0	0	0	0	0	0	0	0
2 Välituotekäyttö ostajanhintaan	2 501	2 859	2 578	1 768	2 389	2 421	2 471	2 332	2 592
3 Arvonlisäys, brutto perushintaan (1 - 2)	-2 501	-2 859	-2 578	-1 768	-2 389	-2 421	-2 471	-2 332	-2 592
4 Kiinteän pääoman kuluminen	0	0	0	0	0	0	0	0	0
5 Arvonlisäys, netto perushintaan (3 - 4)	-2 501	-2 859	-2 578	-1 768	-2 389	-2 421	-2 471	-2 332	-2 592
<i>Tulonmuodostus</i>									
5 Arvonlisäys, netto perushintaan	-2 501	-2 859	-2 578	-1 768	-2 389	-2 421	-2 471	-2 332	-2 592
6 Palkansaajakorvaukset	0	0	0	0	0	0	0	0	0
7 Toimintaylijäämä (5 - 6)	-2 501	-2 859	-2 578	-1 768	-2 389	-2 421	-2 471	-2 332	-2 592
<i>Ensitulonjako</i>									
7 Toimintaylijäämä	-2 501	-2 859	-2 578	-1 768	-2 389	-2 421	-2 471	-2 332	-2 592
8 Välilliset rahoituspalvelut (FISIM)	2 501	2 859	2 578	1 768	2 389	2 421	2 471	2 332	2 592
9 Sektorin ensitulo (7 + 8) = Käytettävissä oleva tulo = Säästö	0	0	0	0	0	0	0	0	0
<i>Pääoma</i>									
9 Säästö	0	0	0	0	0	0	0	0	0
10 Tilastollinen ero 1)	77	670	210	319	662	554	0	0	0
11 Nettoluotonanto (+) / nettoluotonotto (-) (9 - 10)	-77	-670	-210	-319	-662	-554	0	0	0

1) Katso taulu 1.1.

## 4.7 National sectors total (S1)

1998	1999	2000	2001	2002*	EUR 1 000 000, at current prices	Koodi/Code
5 554	5 622	5 508	5 513	5 649	33 Social assistance benefits, payable	D624K
1 780	1 941	2 018	2 154	2 112	34 Net non-life insurance premiums, payable	D71K
1 784	1 928	1 969	2 141	2 108	35 Non-life insurance claims, payable	D72K
16 188	16 093	16 592	17 203	19 463	36 Other transfers between sectors, payable	D79K
12 269	11 880	12 119	12 507	14 453	to general government	D7913K
2 763	2 952	3 182	3 333	3 472	to other domestic sectors	D7911K, D7912K, D7914K, D7915K
568	636	632	685	833	to the European Union	D7921K, D7923K, D7924K
588	625	659	678	705	to other countries and international organisations	D7922R, D7925R
93 565	97 338	106 331	111 194	115 806	37 Disposable income (18 + 19 + ... + 27 - 28 - 29 - ... - 36)	B6N
<i>Use of disposable income</i>						
93 565	97 338	106 331	111 194	115 806	37 Disposable income	B6N
458	534	354	145	387	38 Adjustment for the change in net equity of households in pens. funds res., rec.	D8R
458	534	354	145	387	39 Adj. for the change in net equity of househ. in pension funds reserves, payable	D8K
82 677	86 280	91 315	96 310	101 442	40 Final consumption expenditure	P3K
73 307	76 668	81 593	86 353	90 761	Individual consumption expenditure	P31K
9 370	9 612	9 722	9 957	10 681	Collective consumption expenditure	P32K
10 888	11 058	15 016	14 884	14 364	41 Saving (37 + 38 - 39 - 40)	B8N
<i>Capital</i>						
10 888	11 058	15 016	14 884	14 364	41 Saving	B8N
1 210	1 266	1 459	1 574	1 744	42 Capital transfers, receivable	D9R
1 142	1 220	1 348	1 487	1 650	43 Capital transfers, payable	D9K
19 120	19 846	21 187	22 348	22 585	44 Consumption of fixed capital	K1R
22 395	23 492	25 753	27 729	26 572	45 Gross fixed capital formation	P51
989	-22	1 040	143	406	46 Changes in inventories	P52
					47 Net acquisitions of land and other tangible non-produced assets	K21
					48 Net acquisitions of intangible assets	K22
				-370	49 Statistical discrepancy 1)	DEB1*G
6 692	7 480	9 521	9 447	10 435	50 Net lending (+) / net borrowing (-) 2)	B9
-53	-12	-7	-19	-6	Credit losses	K10

1) See Table 1.1.

2) (41 + 42 - 43 + 44 - 45 - 46 - 47 - 48 - 49)

## 4.8 Undivided between sectors (SN)

1998	1999	2000	2001	2002*	EUR 1 000 000, at current prices	Koodi/Code
<i>Production</i>						
0	0	0	0	0	1 Output at basic prices	P1R
2 536	2 730	3 167	3 078	2 757	2 Intermediate consumption at purchasers' prices	P2K
-2 536	-2 730	-3 167	-3 078	-2 757	3 Value added, gross at basic prices (1 - 2)	B1GPH
0	0	0	0	0	4 Consumption of fixed capital	K1K
-2 536	-2 730	-3 167	-3 078	-2 757	5 Value added, net at basic prices (3 - 4)	B1NPH
<i>Generation of income</i>						
-2 536	-2 730	-3 167	-3 078	-2 757	5 Value added, net at basic prices	B1NPH
0	0	0	0	0	6 Compensation of employees	D1K
-2 536	-2 730	-3 167	-3 078	-2 757	7 Operating surplus (5 - 6)	B2N
<i>Allocation of primary income</i>						
-2 536	-2 730	-3 167	-3 078	-2 757	7 Operating surplus	B2N
2 536	2 730	3 167	3 078	2 757	8 Financial intermediation services indirectly measured (FISIM)	P119K
0	0	0	0	0	9 Balance of primary incomes (7 + 8) = Disposable income = Saving	B5N=B6N=B8N
<i>Capital</i>						
0	0	0	0	0	9 Saving	B8N
0	0	0	0	-370	10 Statistical discrepancy 1)	DEB1*G
0	0	0	0	370	11 Net lending (+) / net borrowing (-) (9 - 10)	B9

1) See Table 1.1.

Sektoreittainen tarkastelu

# 4.9. Ulkomaat<sup>1)</sup> (S2)

miljoonaa euroa, käypiin hintoihin	1989	1990	1991	1992	1993	1994	1995	1996	1997
<i>Tavarat ja palvelut</i>									
1 Tavaroiden ja palvelujen tuonti 2)	21 333	21 444	19 191	20 774	22 764	25 596	27 478	29 358	32 920
Tavaroiden tuonti	16 916	16 534	14 006	15 141	16 463	19 252	20 495	22 501	25 642
Palvelujen tuonti 2)	4 417	4 910	5 185	5 633	6 301	6 344	6 983	6 857	7 278
2 Tavaroiden ja palvelujen vienti 2)	19 618	19 994	18 454	21 555	26 699	30 708	34 966	36 811	41 523
Tavaroiden vienti	16 861	17 119	15 692	18 161	22 658	26 044	29 736	31 479	35 957
Palvelujen vienti 2)	2 757	2 875	2 762	3 394	4 041	4 664	5 230	5 332	5 566
3 Tavaroiden ja palveluiden tase (1 - 2) 2)	1 715	1 450	737	-781	-3 935	-5 112	-7 488	-7 453	-8 603
<i>Ensitulo ja tulonsiirrot</i>									
3 Tavaroiden ja palveluiden tase 2)	1 715	1 450	737	-781	-3 935	-5 112	-7 488	-7 453	-8 603
4 Saadut palkat ja palkkiot	4	27	39	26	33	36	39	42	78
5 Maksetut palkat ja palkkiot	51	66	69	77	74	59	55	112	205
6 Saadut tuotannon ja tuonnin verot							654	603	628
7 Maksetut tukipalkkiot							485	638	674
8 Omaisuustulot	3 741	4 633	4 883	5 199	5 796	5 359	5 341	4 994	5 657
josta saadut korot	3 313	4 454	4 848	5 190	5 624	4 810	4 498	3 932	4 309
josta saadut osingot	296	292	189	137	150	277	406	706	744
josta saadut suorien ulkom. sijoitusten uudelleensij. voitot	132	-113	-154	-128	22	272	437	356	604
9 Saadut rahamääräiset sosiaalietuudet		35	39	43	48	53	82	130	185
10 Saadut vahinkovakuutusmaksut, netto	79	179	162	142	120	149	72	131	100
11 Saadut vahinkovakuutuskorvaukset	300	320	414	444	404	236	178	190	186
12 Euroopan unionin saamat muut tulonsiirrot							248	365	441
julkisyhteisöiltä							248	365	441
muilta kotimaisilta sektoreilta									
13 Muiden maiden ja kansainväl. järjest. saamat muut tulonsiirrot	700	761	851	872	820	711	577	635	540
julkisyhteisöiltä	365	409	495	421	377	351	306	330	327
muilta kotimaisilta sektoreilta	335	352	356	451	443	360	271	305	213
14 Omaisuusmenot	1 760	2 208	1 682	1 080	1 032	1 510	2 054	2 106	3 406
josta maksetut korot	1 722	2 426	2 063	1 738	1 890	1 104	1 510	1 393	1 803
josta maksetut osingot	111	81	278	309	221	451	461	533	673
josta maks. suorien ulkom. sijoitusten uudelleensij. voitot	-73	-299	-659	-967	-1 079	-45	83	180	930
15 Maksetut rahamääräiset sosiaalietuudet	25	27	34	38	50	53	63	85	81
16 Maksetut vahinkovakuutusmaksut, netto	300	320	414	444	404	236	178	190	186
17 Maksetut vahinkovakuutuskorvaukset	79	179	162	142	120	149	72	131	100
18 Euroopan unionin maksamat muut tulonsiirrot							490	254	230
julkisyhteisöille							480	221	177
muille kotimaisille sektoreille							10	33	53
19 Muiden maiden ja kansainväl. järjest. maks. muut tulonsiirrot	135	158	200	287	405	306	148	106	129
julkisyhteisöille				23		3	10	28	41
muille kotimaisille sektoreille	135	158	200	264	405	303	138	78	88
20 Vaihtotase (3 + 4 - 5 + 6 - 7 + 8 + 9+...+ 3 - 14 - 15-...-19) 2)	4 189	4 447	4 564	3 877	1 201	-881	-3 842	-3 985	-5 799
<i>Pääoma</i>									
20 Vaihtotase 2)	4 189	4 447	4 564	3 877	1 201	-881	-3 842	-3 985	-5 799
21 Saadut pääomansiirrot			50				35	57	
22 Maksetut pääomansiirrot							6	31	75
23 Maan ja muid. aineell. valmistaamatt. varojen nettohankinnat									
24 Aineettomien varojen nettohankinnat								47	
25 Nettoluotonanto (+) / nettoluotonotto (-) (20 + 21 - 22 - 23 - 24)	4 189	4 447	4 614	3 877	1 201	-881	-3 813	-4 006	-5 874
Luottotappiot			29	176	688	285	154	106	67

1) Tarkastelu ulkomaiden kannalta

2) Ei sisällä rakennuspalveluja. Täältä osin luvut poikkeavat Suomen Pankin julkaisemista.

# 4.9

Rest of the world<sup>1)</sup> (S2)

1998	1999	2000	2001	2002*	EUR 1 000 000, at current prices	Koodi/Code
<i>Goods and services</i>						
34 623	35 112	43 911	42 783	42 365	1 Imports of goods and services 2)	P7R
27 502	27 994	34 790	33 861	33 951	Imports of goods	P71R
7 121	7 118	9 121	8 922	8 414	Imports of services 2)	P72R
44 873	45 347	55 948	54 069	54 118	2 Exports of goods and services 2)	P6K
38 970	39 447	49 686	48 003	47 447	Exports of goods	P61K
5 903	5 900	6 262	6 066	6 671	Exports of services 2)	P62K
-10 250	-10 235	-12 037	-11 286	-11 753	3 External balance of goods and services (1 - 2) 2)	B11
<i>Primary incomes and current transfers</i>						
-10 250	-10 235	-12 037	-11 286	-11 753	3 External balance of goods and services 2)	B11
93	103	107	109	120	4 Wages and salaries, receivable	D11R
337	416	513	550	505	5 Wages and salaries, payable	D11UK
607	599	613	554	395	6 Taxes on production and imports, receivable	D2R
673	706	857	865	866	7 Subsidies, payable	D3K
6 514	7 121	9 651	10 629	9 746	8 Property income	D4R
4 249	4 033	5 133	5 882	5 296	of which interest, receivable	D41R
1 131	1 920	2 879	4 075	3 991	of which dividends, receivable	D421R
1 103	1 085	1 502	601	420	of which reinvested earnings on direct foreign investment, rec.	D43R
198	219	176	183	191	9 Social benefits other than social transfers in kind, receivable	D62R
149	200	244	201	182	10 Net non-life insurance premiums, receivable	D71R
153	187	195	195	182	11 Non-life insurance claims, receivable	D72R
568	636	632	685	833	12 Other current transfers to the European Union	D7921R, D7923R, D7924R
568	636	632	685	833	from general government	D7921R, D7923R
					from other domestic sectors	D7924R
588	625	659	678	705	13 Other current transfers to other countries and international org.	D7922R, D7925R
363	393	425	443	468	from general government	D7922R
225	232	234	235	237	from other domestic sectors	D7925R
3 462	4 906	7 370	9 024	8 670	14 Property expenditure	D4K
1 875	2 132	3 640	4 320	4 239	of which interest, payable	D41K
868	1 163	2 422	7 451	3 605	of which dividends, payable	D421K
719	1 611	1 308	-2 747	826	of which reinvested earnings on direct foreign investment, payable	D43K
86	94	115	114	128	15 Social benefits other than social transfers in kind, payable	D62K
153	187	195	188	178	16 Net non-life insurance premiums, payable	D71K
149	200	245	201	182	17 Non-life insurance claims, payable	D72K
302	294	269	257	312	18 Other current transfers from the European Union	D7921K, D7924K
240	229	207	197	245	to general government	D7921K
62	65	62	60	67	to other domestic sectors	D7924K
82	86	86	109	101	19 Other current transfers from other countries and international org.	D7922K, D7925K
6	10	10	34	26	to general government	D7922K
76	76	76	75	75	to other domestic sectors	D7925K
-6 624	-7 434	-9 410	-9 360	-10 341	20 C. ext. balance (3 + 4 - 5 + 6 - 7 + 8 + 9+...+13 - 14 - 15-...-19) 2)	B12
<i>Capital</i>						
-6 624	-7 434	-9 410	-9 360	-10 341	20 Current external balance 2)	B12
	35	7	13	2	21 Capital transfers, receivable	D9R
68	81	118	100	96	22 Capital transfers, payable	D9K
					23 Net acquisitions of land and other tangible non-produced assets	K21
					24 Net acquisitions of intangible assets	K22
-6 692	-7 480	-9 521	-9 447	-10 435	25 Net lending (+) / net borrowing (-) (20 + 21 - 22 - 23 - 24)	B9
53	12	7	19	6	Credit losses	K10

1) From the point of view of the rest of the world.

2) Excluding construction services. The figures differ from those published by the Bank of Finland.



## Sektoreittainen tarkastelu

## 4.10. Verot ja sosiaaliturvamaksut

miljoonaa euroa, käypiin hintoihin	1989	1990	1991	1992	1993	1994	1995	1996	1997
<b>Sektorit yhteensä</b>									
Tulo-, varallisuus- ym. välittömät verot	14 058	15 494	14 890	13 704	13 116	15 148	16 578	18 766	19 785
Tuotannon ja tuonnin verot	13 245	13 399	12 862	12 296	12 161	12 882	13 591	14 168	15 989
Arvonlisäverot (ALV) 1)	7 361	7 519	7 171	6 579	6 503	7 008	7 621	7 996	9 144
Muut tuotannon ja tuonnin verot	5 884	5 880	5 691	5 717	5 658	5 874	5 970	6 172	6 845
Pääomaverot	116	146	167	171	155	170	167	219	245
Pakolliset sosiaaliturvamaksut	8 646	10 437	11 121	11 465	12 190	13 489	13 897	13 885	14 211
Työnantajan pakolliset sosiaaliturvamaksut	7 081	8 552	9 300	8 647	8 729	9 187	9 852	9 944	10 255
Vakuutetun pakolliset sosiaaliturvamaksut	1 565	1 885	1 821	2 818	3 461	4 302	4 045	3 941	3 956
Vapaaehtoiset sosiaaliturvamaksut	838	862	778	864	648	889	703	809	936
Työnantajan vapaaehtoiset sosiaaliturvamaksut	630	604	521	544	323	509	362	425	505
Vakuutetun vapaaehtoiset sosiaaliturvamaksut	208	258	257	320	325	380	341	384	431
<b>Yhteensä</b>	<b>36 903</b>	<b>40 338</b>	<b>39 818</b>	<b>38 500</b>	<b>38 270</b>	<b>42 578</b>	<b>44 936</b>	<b>47 847</b>	<b>51 166</b>
<b>Julkisyhteisöt</b>									
Tulo-, varallisuus- ym. välittömät verot	14 058	15 494	14 890	13 704	13 116	15 148	16 578	18 766	19 785
Tuotannon ja tuonnin verot	13 245	13 399	12 862	12 296	12 161	12 882	12 937	13 565	15 361
Arvonlisäverot (ALV)	7 361	7 519	7 171	6 579	6 503	7 008	7 140	7 558	8 681
Muut tuotannon ja tuonnin verot	5 884	5 880	5 691	5 717	5 658	5 874	5 797	6 007	6 680
Pääomaverot	116	146	167	171	155	170	167	219	245
Pakolliset sosiaaliturvamaksut	8 276	10 012	10 739	11 135	11 847	13 106	13 517	13 487	13 764
Työnantajan pakolliset sosiaaliturvamaksut	6 711	8 127	8 918	8 317	8 386	8 804	9 472	9 546	9 808
Vakuutetun pakolliset sosiaaliturvamaksut	1 565	1 885	1 821	2 818	3 461	4 302	4 045	3 941	3 956
Vapaaehtoiset sosiaaliturvamaksut	657	632	543	618	462	606	369	344	345
Työnantajan vapaaehtoiset sosiaaliturvamaksut	579	550	458	479	253	376	158	152	164
Vakuutetun vapaaehtoiset sosiaaliturvamaksut	78	82	85	139	209	230	211	192	181
<b>Yhteensä</b>	<b>36 352</b>	<b>39 683</b>	<b>39 201</b>	<b>37 924</b>	<b>37 741</b>	<b>41 912</b>	<b>43 568</b>	<b>46 381</b>	<b>49 500</b>
<b>Valtionhallinto</b>									
Tulo-, varallisuus- ym. välittömät verot	6 629	7 112	6 819	5 778	5 217	6 127	6 818	8 146	8 981
Tuotannon ja tuonnin verot	13 245	13 399	12 862	12 296	12 161	12 881	12 936	13 564	15 360
Arvonlisäverot (ALV)	7 361	7 519	7 171	6 579	6 503	7 008	7 140	7 558	8 681
Muut tuotannon ja tuonnin verot	5 884	5 880	5 691	5 717	5 658	5 873	5 796	6 006	6 679
Pääomaverot	116	146	167	171	155	170	167	219	245
Pakolliset sosiaaliturvamaksut	12	262	1 120	1 120	1 129	1 064	1 055	990	1 020
Työnantajan pakolliset sosiaaliturvamaksut	12	262	1 120	1 120	962	918	831	766	773
Vakuutetun pakolliset sosiaaliturvamaksut					167	146	224	224	247
<b>Yhteensä</b>	<b>20 002</b>	<b>20 919</b>	<b>20 968</b>	<b>19 365</b>	<b>18 662</b>	<b>20 242</b>	<b>20 976</b>	<b>22 919</b>	<b>25 606</b>
<b>Paikallishallinto</b>									
Tulo-, varallisuus- ym. välittömät verot	7 429	8 382	8 071	7 926	7 899	9 021	9 760	10 620	10 804
Tuotannon ja tuonnin verot						1	1	1	1
Pakolliset sosiaaliturvamaksut								14	15
Työnantajan pakolliset sosiaaliturvamaksut								12	12
Vakuutetun pakolliset sosiaaliturvamaksut								2	3
<b>Yhteensä</b>	<b>7 429</b>	<b>8 382</b>	<b>8 071</b>	<b>7 926</b>	<b>7 899</b>	<b>9 022</b>	<b>9 761</b>	<b>10 635</b>	<b>10 820</b>
<b>Työeläkelaitokset</b>									
Pakolliset sosiaaliturvamaksut	4 528	5 782	5 846	4 967	5 335	5 783	6 611	7 199	7 718
Työnantajan pakolliset sosiaaliturvamaksut	4 184	5 365	5 381	4 517	4 090	4 456	5 119	5 528	5 872
Vakuutetun pakolliset sosiaaliturvamaksut	344	417	465	450	1 245	1 327	1 492	1 671	1 846
Vapaaehtoiset sosiaaliturvamaksut	569	541	450	474	246	360	138	131	144
Työnantajan vapaaehtoiset sosiaaliturvamaksut	560	529	438	462	236	358	136	129	141
Vakuutetun vapaaehtoiset sosiaaliturvamaksut	9	12	12	12	10	2	2	2	3
<b>Yhteensä</b>	<b>5 097</b>	<b>6 323</b>	<b>6 296</b>	<b>5 441</b>	<b>5 581</b>	<b>6 143</b>	<b>6 749</b>	<b>7 330</b>	<b>7 862</b>
<b>Muut sosiaaliturvarahastot</b>									
Pakolliset sosiaaliturvamaksut	3 736	3 968	3 773	5 048	5 383	6 259	5 851	5 284	5 011
Työnantajan pakolliset sosiaaliturvamaksut	2 515	2 500	2 417	2 680	3 334	3 430	3 522	3 240	3 151
Vakuutetun pakolliset sosiaaliturvamaksut	1 221	1 468	1 356	2 368	2 049	2 829	2 329	2 044	1 860
Vapaaehtoiset sosiaaliturvamaksut	88	91	93	144	216	246	231	213	201
Työnantajan vapaaehtoiset sosiaaliturvamaksut	19	21	20	17	17	18	22	23	23
Vakuutetun vapaaehtoiset sosiaaliturvamaksut	69	70	73	127	199	228	209	190	178
<b>Yhteensä</b>	<b>3 824</b>	<b>4 059</b>	<b>3 866</b>	<b>5 192</b>	<b>5 599</b>	<b>6 505</b>	<b>6 082</b>	<b>5 497</b>	<b>5 212</b>

1) 1.6.1994 saakka liikevaihtovero.

# 4.10. Taxes and social contributions

1998	1999	2000	2001	2002*	EUR 1 000 000, at current prices	Koodi/Code
<b>Sectors Total</b>						
21 989	22 647	27 887	26 447	27 054	Current taxes on income, wealth, etc.	D5R
16 965	17 748	18 407	18 721	19 639	Taxes on production and imports	D2R
9 700	10 136	10 869	11 117	11 680	Value added type taxes (VAT) 1)	D211R
7 265	7 612	7 538	7 604	7 959	Other taxes on production and imports	D2R - D211R
284	321	368	385	452	Capital taxes	D91R
15 286	15 936	16 255	17 312	17 593	Compulsory social contributions	D61111R, D61121R, D61131R
11 323	11 830	12 070	13 034	13 358	Employers' compulsory social contributions	D61111R
3 963	4 106	4 185	4 278	4 235	Insured persons' compulsory social contributions	D61121R, D61131R
1 012	1 090	1 299	1 314	1 214	Voluntary social contributions	D61112R, D61122R, D61132R
569	621	828	802	674	Employers' voluntary social contributions	D61112R
443	469	471	512	540	Insured persons' voluntary social contributions	D61122R, D61132R
55 536	57 742	64 216	64 179	65 952	Total	
<b>General government</b>						
21 989	22 647	27 887	26 447	27 054	Current taxes on income, wealth, etc.	S13
16 358	17 149	17 794	18 167	19 244	Taxes on production and imports	D5R
9 246	9 679	10 395	10 690	11 391	Value added type taxes (VAT)	D2R
7 112	7 470	7 399	7 477	7 853	Other taxes on production and imports	D211R
284	321	368	385	452	Capital taxes	D2R - D211R
14 711	15 443	15 756	16 781	17 042	Compulsory social contributions	D91R
10 748	11 337	11 571	12 503	12 807	Employers' compulsory social contributions	D61111R, D61121R, D61131R
3 963	4 106	4 185	4 278	4 235	Insured persons' compulsory social contributions	D61111R
354	355	236	234	230	Voluntary social contributions	D61121R, D61131R
179	186	72	72	69	Employers' voluntary social contributions	D61112R, D61122R, D61132R
175	169	164	162	161	Insured persons' voluntary social contributions	D61112R
53 696	55 915	62 041	62 014	64 022	Total	D61122R, D61132R
<b>Central government</b>						
10 250	10 471	14 422	12 660	13 303	Current taxes on income, wealth, etc.	S1311
16 357	17 148	17 793	18 166	19 242	Taxes on production and imports	D5R
9 246	9 679	10 395	10 690	11 391	Value added type taxes (VAT)	D2R
7 111	7 469	7 398	7 476	7 851	Other taxes on production and imports	D211R
284	321	368	385	452	Capital taxes	D2R - D211R
1 144	1 179	1 252	1 289	1 382	Compulsory social contributions	D91R
883	936	1 003	1 044	1 139	Employers' compulsory social contributions	D61111R, D61121R, D61131R
261	243	249	245	243	Insured persons' compulsory social contributions	D61111R
28 035	29 119	33 835	32 500	34 379	Total	D61121R, D61131R
<b>Local government</b>						
11 739	12 176	13 465	13 787	13 751	Current taxes on income, wealth, etc.	S1313
1	1	1	1	2	Taxes on production and imports	D5R
26	17	18	19	20	Compulsory social contributions	D2R
23	14	15	16	17	Employers' compulsory social contributions	D61111R, D61121R, D61131R
3	3	3	3	3	Insured persons' compulsory social contributions	D61111R
11 766	12 194	13 484	13 807	13 773	Total	D61121R, D61131R
<b>Employment pension schemes</b>						
8 428	9 073	9 441	10 485	11 100	Compulsory social contributions	S13141
6 383	6 898	6 993	7 875	8 377	Employers' compulsory social contributions	D61111R, D61121R, D61131R
2 045	2 175	2 448	2 610	2 723	Insured persons' compulsory social contributions	D61111R
157	162	48	45	45	Voluntary social contributions	D61121R, D61131R
154	159	45	42	43	Employers' voluntary social contributions	D61112R, D61122R, D61132R
3	3	3	3	2	Insured persons' voluntary social contributions	D61112R
8 585	9 235	9 489	10 530	11 145	Total	D61122R, D61132R
<b>Other social security funds</b>						
5 113	5 174	5 045	4 988	4 540	Compulsory social contributions	S13149
3 459	3 489	3 560	3 568	3 274	Employers' compulsory social contributions	D61111R, D61121R, D61131R
1 654	1 685	1 485	1 420	1 266	Insured persons' compulsory social contributions	D61111R
197	193	188	189	185	Voluntary social contributions	D61121R, D61131R
25	27	27	30	26	Employers' voluntary social contributions	D61112R, D61122R, D61132R
172	166	161	159	159	Insured persons' voluntary social contributions	D61112R
5 310	5 367	5 233	5 177	4 725	Total	D61122R, D61132R

1) Until 1 June 1994, turnover tax.

Sektoreittainen tarkastelu

# 4.10. Verot ja sosiaaliturvamaksut

<i>miljoonaa euroa, käypiin hintoihin</i>	1989	1990	1991	1992	1993	1994	1995	1996	1997
<b>Rahoitus- vakuutuslaitokset</b>									
Pakolliset sosiaaliturvamaksut	370	425	382	330	343	383	380	398	447
Työnantajan pakolliset sosiaaliturvamaksut	370	425	382	330	343	383	380	398	447
Vakuutetun pakolliset sosiaaliturvamaksut									
Vapaaehtoiset sosiaaliturvamaksut	181	230	235	246	186	283	334	465	591
Työnantajan vapaaehtoiset sosiaaliturvamaksut	51	54	63	65	70	133	204	273	341
Vakuutetun vapaaehtoiset sosiaaliturvamaksut	130	176	172	181	116	150	130	192	250
Yhteensä	551	655	617	576	529	666	714	863	1 038
<b>Ulkomaat</b>									
Tuotannon ja tuonnin verot							654	603	628
Arvonlisäverot (ALV)							481	438	463
Muut tuotannon ja tuonnin verot							173	165	165

# 4.10. Taxes and social contributions

1998	1999	2000	2001	2002*	EUR 1 000 000, at current prices	Koodi/Code	
						<b>Financial and insurance corporations</b>	S12
575	493	499	531	551	Compulsory social contributions	D61111R, D61121R, D61131R	
575	493	499	531	551	Employers' compulsory social contributions	D61111R	
					Insured persons' compulsory social contributions	D61121R, D61131R	
658	735	1 063	1 080	984	Voluntary social contributions	D61112R, D61122R, D61132R	
390	435	756	730	605	Employers' voluntary social contributions	D61112R	
268	300	307	350	379	Insured persons' voluntary social contributions	D61122R, D61132R	
1 233	1 228	1 562	1 611	1 535	Total		
						<b>Rest of the world</b>	S2
607	599	613	554	395	Taxes on production and imports	D2R	
454	457	474	427	289	Value added type taxes (VAT)	D211R	
153	142	139	127	106	Other taxes on production and imports	D2R - D211R	

# 4.11. Säästön osuus sektorin käytettävissä olevasta tulosta

	1989	1990	1991	1992	1993	1994	1995	1996	1997
<b>Julkisyhteisöt</b>									
Käytettävissä oleva tulo, milj. euroa, käypiin hintoihin	23 709	25 395	21 608	17 431	14 658	16 532	18 636	21 055	23 244
Säästö, milj. euroa, käypiin hintoihin	6 942	6 331	715	-3 429	-5 474	-4 072	-3 112	-1 868	-582
Säästön osuus käytettävissä olevasta tulosta, prosenttia	29,3	24,9	3,3	-19,7	-37,3	-24,6	-16,7	-8,9	-2,5
<b>Kotitaloudet</b>									
Käytettävissä oleva tulo, milj. euroa, käypiin hintoihin	39 961	43 077	46 351	47 562	46 819	45 316	48 982	49 226	52 807
Säästö, milj. euroa, käypiin hintoihin	-551	768	3 312	4 770	3 663	853	2 355	182	1 172
Säästön osuus käytettävissä olevasta tulosta, prosenttia	-1,4	1,8	7,1	10,0	7,8	1,9	4,8	0,4	2,2
<b>Kotitalouksia palvelevat voittoa tavoittelemattomat yhteisöt</b>									
Käytettävissä oleva tulo, milj. euroa, käypiin hintoihin	1 488	1 659	1 666	1 627	1 750	1 759	1 885	2 104	2 433
Säästö, milj. euroa, käypiin hintoihin	-31	-43	-88	-164	-53	-84	-60	55	262
Säästön osuus käytettävissä olevasta tulosta, prosenttia	-2,1	-2,6	-5,3	-10,1	-3,0	-4,8	-3,2	2,6	10,8
<b>Kansantalous yhteensä</b>									
Käytettävissä oleva tulo, milj. euroa, käypiin hintoihin	66 546	69 274	63 828	60 969	61 252	66 590	74 320	77 595	86 015
Säästö, milj. euroa, käypiin hintoihin	7 625	6 038	-2 001	-4 575	-3 843	-512	3 821	3 281	8 020
Säästön osuus käytettävissä olevasta tulosta, prosenttia	11,5	8,7	-3,1	-7,5	-6,3	-0,8	5,1	4,2	9,3

# 4.12. Kotitalouksien käytettävissä oleva tulo

	1989	1990	1991	1992	1993	1994	1995	1996	1997
Käytettävissä oleva tulo, milj. euroa	39 961	43 077	46 351	47 562	46 819	45 316	48 982	49 226	52 807
Käytettävissä oleva tulo henkeä kohti, euroa	8 050	8 640	9 244	9 433	9 242	8 905	9 589	9 605	10 274
Käytettävissä oleva tulo kotitaloutta kohti, euroa	18 595	19 842	21 069	21 444	20 873	19 963	21 390	21 310	22 703
Käytettävissä oleva tulo, volyyymi-indeksi	90,2	91,9	93,5	92,5	87,0	83,5	89,6	88,5	93,2
Käytettävissä oleva tulo henkeä kohti, volyyymi-indeksi	94,1	95,4	96,5	95,0	88,9	84,9	90,8	89,4	93,9
Käytettävissä oleva tulo kotitaloutta kohti, volyyymi-indeksi	99,6	100,4	100,9	99,0	92,0	87,3	92,8	91,0	95,1
Käytettävissä oleva tulo, volyyymi-indeksin muutokset	-4,8	1,8	1,8	-1,1	-6,0	-4,0	7,3	-1,2	5,3
Käytettävissä oleva tulo henk. kohti, volyyymi-indeksin muutokset	4,5	1,4	1,2	-1,6	-6,4	-4,4	6,9	-1,5	5,0
Käytettävissä oleva tulo kotital. kohti, volyyymi-indeksin muutokset	2,5	0,8	0,4	-1,9	-7,0	-5,2	6,4	-2,0	4,6
Keskiväkiluku, 1 000 henkeä	4 964	4 986	5 014	5 042	5 066	5 089	5 108	5 125	5 140
Kotitalouksien lukumäärä, 1 000 kotitaloutta	2 149	2 171	2 200	2 218	2 243	2 270	2 290	2 310	2 326

## 4.11. Proportion of saving in the disposable income of a sector

1998	1999	2000	2001	2002*		Koodi/Code
<b>General government</b>						
27 599	29 029	36 344	35 957	36 781	Disposable income, EUR 1 000 000, current prices	S13 B6N
2 532	3 101	9 476	7 564	6 479	Saving, EUR 1 000 000, current prices	B8N
9,2	10,7	26,1	21,0	17,6	Share of saving in disposable income, percentages	
<b>Households</b>						
55 035	58 134	60 547	64 112	67 618	Disposable income, EUR 1 000 000, current prices	S14 B6N
244	877	-834	-774	-150	Saving, EUR 1 000 000, current prices	B8N
0,4	1,5	-1,4	-1,2	-0,2	Share of saving in disposable income, percentages	
<b>Non-profit institutions</b>						
2 412	2 802	3 667	3 508	3 374	Disposable income, EUR 1 000 000, current prices	S15 B6N
51	241	955	622	389	Saving, EUR 1 000 000, current prices	B8N
2,1	8,6	26,0	17,7	11,5	Share of saving in disposable income, percentages	
<b>National economy total</b>						
93 565	97 338	106 331	111 194	115 806	Disposable income, EUR 1 000 000, current prices	S1 B6N
10 888	11 058	15 016	14 884	14 364	Saving, EUR 1 000 000, current prices	B8N
11,6	11,4	14,1	13,4	12,4	Share of saving in disposable income, percentages	

## 4.12. Households' disposable income

1998	1999	2000	2001	2002*	
55 035	58 134	60 547	64 112	67 618	Disposable income, EUR 1 000 000
10 680	11 255	11 698	12 358	13 001	Disposable income per capita, EUR
23 369	24 581	25 515	26 915	28 198	Disposable income per household, EUR
95,3	99,5	100,0	102,3	104,6	Disposable income, volume index
95,7	99,7	100,0	102,1	104,1	Disposable income per capita, volume index
96,0	99,8	100,0	101,9	103,5	Disposable income per household, volume index
2,2	4,4	0,5	2,3	2,2	Disposable income, changes in volume index
1,9	4,2	0,3	2,1	1,9	Disposable income per capita, changes in volume index
0,9	4,0	0,2	1,9	1,5	Disposable income per household, changes in volume index
5 153	5 165	5 176	5 188	5 201	Mean population, 1 000 persons
2 355	2 365	2 373	2 382	2 398	Number of households, 1 000 households



# 5



Tehtävittäinen tarkastelu

# 5.1 ■ Julkisyhteisöjen kokonaismenot tehtävittäin ja alasektoreittain <sup>1)</sup>

	1995	1996	1997
<i>1 000 000 euroa, käypiin hintoihin</i>			
<b>Julkisyhteisöt yhteensä</b>			
Yleinen julkishallinto	6 700	7 431	8 149
Puolustus	1 890	2 024	2 082
Yleinen järjestys ja turvallisuus	1 399	1 484	1 493
Elinkeinoelämän edistäminen	6 634	6 361	5 987
Ympäristönsuojelu	292	336	384
Asuminen ja yhdyskunnat	977	1 037	957
Terveystenhoito	5 941	6 303	6 668
Vapaa-aika, kulttuuri ja uskonto	1 216	1 348	1 495
Koulutus	6 954	7 097	7 236
Sosiaaliturva	24 775	25 501	25 956
<b>Julkisyhteisöjen sulautetut kokonaismenot yhteensä 2)</b>	<b>56 778</b>	<b>58 922</b>	<b>60 407</b>
<b>Kokonaismenot prosenttia BKT:sta</b>	<b>59,6</b>	<b>59,7</b>	<b>56,4</b>
<b>Valtio</b>			
Yleinen julkishallinto	6 666	6 838	7 310
Puolustus	1 890	2 024	2 082
Yleinen järjestys ja turvallisuus	1 083	1 149	1 142
Elinkeinoelämän edistäminen	5 942	5 651	5 117
Ympäristönsuojelu	248	272	231
Asuminen ja yhdyskunnat	540	570	604
Terveystenhoito	3 192	2 829	2 496
Vapaa-aika, kulttuuri ja uskonto	477	496	565
Koulutus	4 626	4 402	4 235
Sosiaaliturva	8 712	9 246	9 204
<b>Valtion sulauttamattomat kokonaismenot yhteensä 3)</b>	<b>33 376</b>	<b>33 477</b>	<b>32 986</b>
- siitä julkisyhteisöjen väliset	14 118	13 659	12 709
<b>Valtion kokonaismenot prosenttia BKT:sta 4)</b>	<b>35,0</b>	<b>33,9</b>	<b>30,8</b>
<b>Paikallishallinto</b>			
Yleinen julkishallinto	2 242	2 328	2 496
Puolustus			
Yleinen järjestys ja turvallisuus	327	345	361
Elinkeinoelämän edistäminen	1 111	1 163	1 215
Ympäristönsuojelu	98	123	154
Asuminen ja yhdyskunnat	443	470	365
Terveystenhoito	5 047	5 322	5 612
Vapaa-aika, kulttuuri ja uskonto	910	1 012	1 088
Koulutus	4 302	4 601	4 647
Sosiaaliturva	5 215	4 838	5 109
<b>Paikallishallinnon sulauttamattomat kokonaismenot yhteensä 3)</b>	<b>19 695</b>	<b>20 202</b>	<b>21 047</b>
- siitä julkisyhteisöjen väliset	1 541	687	548
<b>Paikallishallinnon kokonaismenot prosenttia BKT:sta 4)</b>	<b>20,7</b>	<b>20,5</b>	<b>19,7</b>
<b>Sosiaaliturvarahastot</b>			
Yleinen julkishallinto			
Puolustus			
Yleinen järjestys ja turvallisuus			
Elinkeinoelämän edistäminen			
Ympäristönsuojelu			
Asuminen ja yhdyskunnat	2	2	2
Terveystenhoito	790	867	935
Vapaa-aika, kulttuuri ja uskonto			
Koulutus	615	575	591
Sosiaaliturva	18 620	18 774	18 828
<b>Sosiaaliturvarahastojen sulauttamattomat kokonaismenot yhteensä 3)</b>	<b>20 027</b>	<b>20 218</b>	<b>20 356</b>
- siitä julkisyhteisöjen väliset	661	629	725
<b>Sosiaaliturvarahastojen kokonaismenot prosenttia BKT:sta+A94 4)</b>	<b>21,0</b>	<b>20,5</b>	<b>19,0</b>

1) Tiedot on laskettu vain vuodesta 1995 alkaen.

2) Sulautetut = menot yhteensä vähennettynä julkisyhteisöjen välisillä koroilla, tulo- ja pääomansiirroilla.

3) Sulauttamattomat = menoista ei ole vähennetty julkisyhteisöjen välisiä korkoja eikä tulo- ja pääomansiirtoja.

4) Sulautuksen vuoksi alasektoreiden prosenttiosuudet eivät summaudu samaksi julkisyhteisöt-sektorin prosenttiosuuden kanssa.

# 5.1 ■ General government total expenditure by function and subsector <sup>1)</sup>

1998	1999	2000	2001	2002*		Koodi/Code
<i>EUR 1 000 000, at current prices</i>						
<b>General government</b>						
8 004	8 067	8 194	8 768	8 512	General public services	G01
2 101	2 017	1 999	1 924	2 024	Defence	G02
1 602	1 700	1 799	1 898	1 968	Public order and safety	G03
6 311	6 290	6 287	6 323	6 968	Economic affairs	G04
412	406	450	454	466	Environmental protection	G05
896	762	895	811	670	Housing and community amenities	G06
6 859	7 124	7 601	8 172	8 846	Health	G07
1 502	1 527	1 605	1 614	1 703	Recreation, culture and religion	G08
7 553	7 747	8 163	8 762	9 172	Education	G09
26 193	26 887	26 851	27 870	29 751	Social protection	G10
<b>61 433</b>	<b>62 527</b>	<b>63 844</b>	<b>66 596</b>	<b>70 080</b>	<b>General government consolidated total expenditure 2)</b>	<b>G0</b>
52,8	52,1	49,1	49,2	50,1	<b>General government total expenditure of GDP, percentages</b>	
<b>Central government</b>						
7 297	7 095	6 815	6 712	7 314	General public services	G01
2 101	2 017	1 999	1 924	2 024	Defence	G02
1 261	1 351	1 458	1 516	1 578	Public order and safety	G03
5 362	5 165	5 046	4 941	5 220	Economic affairs	G04
244	228	264	259	267	Environmental protection	G05
571	532	526	489	359	Housing and community amenities	G06
2 416	2 376	2 448	2 601	2 755	Health	G07
585	558	588	551	579	Recreation, culture and religion	G08
4 381	4 537	4 829	5 249	5 539	Education	G09
9 100	9 158	9 340	9 531	10 444	Social protection	G10
<b>33 318</b>	<b>33 017</b>	<b>33 313</b>	<b>33 773</b>	<b>36 079</b>	<b>Central government nonconsolidated total expenditure 3)</b>	<b>G0</b>
12 582	12 389	12 406	12 568	14 370	- of which to other general government units	
28,6	27,5	25,6	24,9	25,8	<b>Central government total expenditure of GDP, percentages 4)</b>	
<b>Local government</b>						
2 547	2 737	2 893	3 251	3 193	General public services	G01
					Defence	G02
349	356	349	390	397	Public order and safety	G03
1 263	1 376	1 446	1 605	1 977	Economic affairs	G04
180	191	201	209	217	Environmental protection	G05
329	233	372	322	311	Housing and community amenities	G06
5 756	5 959	6 331	6 772	7 330	Health	G07
1 075	1 123	1 177	1 227	1 292	Recreation, culture and religion	G08
4 832	4 894	5 121	5 509	5 719	Education	G09
5 217	5 312	5 557	5 914	6 323	Social protection	G10
<b>21 548</b>	<b>22 181</b>	<b>23 447</b>	<b>25 199</b>	<b>26 759</b>	<b>Local government nonconsolidated total expenditure 3)</b>	<b>G0</b>
653	630	650	645	610	- of which to other general government units	
18,5	18,5	18,0	18,6	19,1	<b>Local government total expenditure of GDP, percentages 4)</b>	
<b>Social security funds</b>						
					General public services	G01
					Defence	G02
					Public order and safety	G03
					Economic affairs	G04
					Environmental protection	G05
2	2	2	3	3	Housing and community amenities	G06
986	1 046	1 140	1 262	1 392	Health	G07
					Recreation, culture and religion	G08
630	632	672	740	753	Education	G09
18 800	19 023	18 694	19 202	20 404	Social protection	G10
<b>20 418</b>	<b>20 703</b>	<b>20 508</b>	<b>21 207</b>	<b>22 552</b>	<b>Social security funds nonconsolidated total expenditure 3)</b>	<b>G0</b>
616	355	368	370	330	- of which to other general government units	
17,6	17,3	15,8	15,7	16,1	<b>Social security funds total expenditure of GDP, percentages 4)</b>	

1) Data has been calculated from 1995 onwards only.

2) Consolidated = current and capital transfers and interest payments to other general government units eliminated.

3) Nonconsolidated = current and capital transfers and interest payments to other general government units not eliminated.

4) Due to consolidation the percentages of the subsector data do not add up to the general government sector percentage.

Tehtävittäinen tarkastelu

# 5.1 ■ Julkisyhteisöjen kokonaismenot tehtävittäin ja alasektoreittain <sup>1)</sup>

	1995	1996	1997
<i>Julkisyhteisöjen kokonaismenojen prosentiosuudet tehtävittäin ja alasektoreittain</i>			
<b>Julkisyhteisöt</b>			
Yleinen julkishallinto	11,8	12,6	13,5
Puolustus	3,3	3,4	3,4
Yleinen järjestys ja turvallisuus	2,5	2,5	2,5
Elinkeinoelämän edistäminen	11,7	10,8	9,9
Ympäristönsuojelu	0,5	0,6	0,6
Asuminen ja yhdyskunnat	1,7	1,8	1,6
Terveydenhuolto	10,5	10,7	11,0
Vapaa-aika, kulttuuri ja uskonto	2,1	2,3	2,5
Koulutus	12,2	12,0	12,0
Sosiaaliturva	43,6	43,3	43,0
<b>Julkisyhteisöjen sulautetut kokonaismenot yhteensä 2)</b>	<b>100</b>	<b>100</b>	<b>100</b>
<b>Valtio</b>			
Yleinen julkishallinto	20,0	20,4	22,2
Puolustus	5,7	6,0	6,3
Yleinen järjestys ja turvallisuus	3,2	3,4	3,5
Elinkeinoelämän edistäminen	17,8	16,9	15,5
Ympäristönsuojelu	0,7	0,8	0,7
Asuminen ja yhdyskunnat	1,6	1,7	1,8
Terveydenhuolto	9,6	8,5	7,6
Vapaa-aika, kulttuuri ja uskonto	1,4	1,5	1,7
Koulutus	13,9	13,1	12,8
Sosiaaliturva	26,1	27,6	27,9
<b>Valtion sulauttamattomat kokonaismenot yhteensä 3)</b>	<b>100</b>	<b>100</b>	<b>100</b>
<b>Paikallishallinto</b>			
Yleinen julkishallinto	11,4	11,5	11,9
Puolustus			
Yleinen järjestys ja turvallisuus	1,7	1,7	1,7
Elinkeinoelämän edistäminen	5,6	5,8	5,8
Ympäristönsuojelu	0,5	0,6	0,7
Asuminen ja yhdyskunnat	2,2	2,3	1,7
Terveydenhuolto	25,6	26,3	26,7
Vapaa-aika, kulttuuri ja uskonto	4,6	5,0	5,2
Koulutus	21,8	22,8	22,1
Sosiaaliturva	26,5	23,9	24,3
<b>Paikallishallinnon sulauttamattomat kokonaismenot yhteensä 3)</b>	<b>100</b>	<b>100</b>	<b>100</b>
<b>Sosiaaliturvarahastot</b>			
Yleinen julkishallinto			
Puolustus			
Yleinen järjestys ja turvallisuus			
Elinkeinoelämän edistäminen			
Ympäristönsuojelu			
Asuminen ja yhdyskunnat	0,0	0,0	0,0
Terveydenhuolto	3,9	4,3	4,6
Vapaa-aika, kulttuuri ja uskonto			
Koulutus	3,1	2,8	2,9
Sosiaaliturva	93,0	92,9	92,5
<b>Sosiaaliturvarahastojen sulauttamattomat kokonaismenot yhteensä 3)</b>	<b>100</b>	<b>100</b>	<b>100</b>

1) Tiedot on laskettu vain vuodesta 1995 alkaen.

2) Sulautetut = menot yhteensä vähennettynä julkisyhteisöjen välisillä korkoilla, tulon- ja pääomansiirroilla.

3) Sulauttamattomat = menoista ei ole vähennetty julkisyhteisöjen välisiä korkoja eikä tulon- ja pääomansiirtoja.

# 5.1. General government total expenditure by function and subsector <sup>1)</sup>

1998	1999	2000	2001	2002*		Koodi/Code
<i>General government total expenditure by function and subsector, percentages</i>						
<b>General government</b>						
13,0	12,9	12,8	13,2	12,1	General public services	G01
3,4	3,2	3,1	2,9	2,9	Defence	G02
2,6	2,7	2,8	2,9	2,8	Public order and safety	G03
10,3	10,1	9,8	9,5	9,9	Economic affairs	G04
0,7	0,6	0,7	0,7	0,7	Environmental protection	G05
1,5	1,2	1,4	1,2	1,0	Housing and community amenities	G06
11,2	11,4	11,9	12,3	12,6	Health	G07
2,4	2,4	2,5	2,4	2,4	Recreation, culture and religion	G08
12,3	12,4	12,8	13,2	13,1	Education	G09
42,6	43,0	42,1	41,8	42,5	Social protection	G10
<b>100</b>	<b>100</b>	<b>100</b>	<b>100</b>	<b>100</b>	<b>General government consolidated total expenditure 2)</b>	<b>G0</b>
<b>Central government</b>						
21,9	21,5	20,5	19,9	20,3	General public services	G01
6,3	6,1	6,0	5,7	5,6	Defence	G02
3,8	4,1	4,4	4,5	4,4	Public order and safety	G03
16,1	15,6	15,1	14,6	14,5	Economic affairs	G04
0,7	0,7	0,8	0,8	0,7	Environmental protection	G05
1,7	1,6	1,6	1,4	1,0	Housing and community amenities	G06
7,3	7,2	7,3	7,7	7,6	Health	G07
1,8	1,7	1,8	1,6	1,6	Recreation, culture and religion	G08
13,1	13,7	14,5	15,5	15,4	Education	G09
27,3	27,7	28,0	28,2	28,9	Social protection	G10
<b>100</b>	<b>100</b>	<b>100</b>	<b>100</b>	<b>100</b>	<b>Central government nonconsolidated total expenditure 3)</b>	<b>G0</b>
<b>Local government</b>						
11,8	12,3	12,3	12,9	11,9	General public services	G01
					Defence	G02
1,6	1,6	1,5	1,5	1,5	Public order and safety	G03
5,9	6,2	6,2	6,4	7,4	Economic affairs	G04
0,8	0,9	0,9	0,8	0,8	Environmental protection	G05
1,5	1,1	1,6	1,3	1,2	Housing and community amenities	G06
26,7	26,9	27,0	26,9	27,4	Health	G07
5,0	5,1	5,0	4,9	4,8	Recreation, culture and religion	G08
22,4	22,1	21,8	21,9	21,4	Education	G09
24,2	23,9	23,7	23,5	23,6	Social protection	G10
<b>100</b>	<b>100</b>	<b>100</b>	<b>100</b>	<b>100</b>	<b>Local government nonconsolidated total expenditure 3)</b>	<b>G0</b>
<b>Social security funds</b>						
					General public services	G01
					Defence	G02
					Public order and safety	G03
					Economic affairs	G04
					Environmental protection	G05
0,0	0,0	0,0	0,0	0,0	Housing and community amenities	G06
4,8	5,1	5,6	6,0	6,2	Health	G07
					Recreation, culture and religion	G08
3,1	3,1	3,3	3,5	3,3	Education	G09
92,1	91,9	91,2	90,5	90,5	Social protection	G10
<b>100</b>	<b>100</b>	<b>100</b>	<b>100</b>	<b>100</b>	<b>Social security funds nonconsolidated total expenditure 3)</b>	<b>G0</b>

1) Data has been calculated from 1995 onwards only.

2) Consolidated = current and capital transfers and interest payments to other general government units eliminated.

3) Nonconsolidated = current and capital transfers and interest payments to other general government units not eliminated.

Tehtävittäinen tarkastelu

# 5.2. Julkisyhteisöjen sulautetut menot tehtävittäin ja menolajeittain <sup>1)</sup>

	1995	1996	1997
<i>1 000 000 euroa, käypiin hintoihin</i>			
<b>Yleinen julkishallinto</b>			
Väliuotekäyttö, maksetut verot (pl. pääomaverot)	1 259	1 375	1 393
Palkansaajakorvaukset	1 237	1 285	1 422
Tukipalkkiot	4	3	3
Omaisuusmenot (sulautetut)	3 329	3 684	4 074
Sosiaalietuudet (ml. luontoismuotoiset tulonsiirrot)	21	8	10
Tulonsiirrot (sulautetut)	579	709	820
Pääomansiirrot (sulautetut)	35	58	4
Investoinnit, maan ym. nettohankinnat	236	309	423
Yhteensä	6 700	7 431	8 149
siitä: kulutusmenot	1 691	1 888	2 213
<b>Puolustus</b>			
Väliuotekäyttö, maksetut verot (pl. pääomaverot)	965	1 140	1 244
Palkansaajakorvaukset	726	754	746
Tukipalkkiot	0	0	0
Omaisuusmenot (sulautetut)	5	2	1
Sosiaalietuudet (ml. luontoismuotoiset tulonsiirrot)	0	0	0
Tulonsiirrot (sulautetut)	1	2	1
Pääomansiirrot (sulautetut)	0	0	0
Investoinnit, maan ym. nettohankinnat	193	126	90
Yhteensä	1 890	2 024	2 082
siitä: kulutusmenot	1 582	1 750	1 844
<b>Yleinen järjestys ja turvallisuus</b>			
Väliuotekäyttö, maksetut verot (pl. pääomaverot)	312	336	353
Palkansaajakorvaukset	930	977	977
Tukipalkkiot			0
Omaisuusmenot (sulautetut)	0		
Sosiaalietuudet (ml. luontoismuotoiset tulonsiirrot)	30	33	31
Tulonsiirrot (sulautetut)	17	18	21
Pääomansiirrot (sulautetut)	0		
Investoinnit, maan ym. nettohankinnat	110	120	111
Yhteensä	1 399	1 484	1 493
siitä: kulutusmenot	1 122	1 160	1 197
<b>Elinkeinoelämän edistäminen</b>			
Väliuotekäyttö, maksetut verot (pl. pääomaverot)	1 399	1 430	1 502
Palkansaajakorvaukset	936	995	1 057
Tukipalkkiot	2 523	1 818	1 744
Omaisuusmenot (sulautetut)	217	244	185
Sosiaalietuudet (ml. luontoismuotoiset tulonsiirrot)	2	2	2
Tulonsiirrot (sulautetut)	204	192	192
Pääomansiirrot (sulautetut)	289	659	130
Investoinnit, maan ym. nettohankinnat	1 064	1 021	1 175
Yhteensä	6 634	6 361	5 987
siitä: kulutusmenot	2 551	2 522	2 594
<b>Ympäristönsuojelu</b>			
Väliuotekäyttö, maksetut verot (pl. pääomaverot)	104	122	159
Palkansaajakorvaukset	114	125	135
Tukipalkkiot	9	8	6
Omaisuusmenot (sulautetut)		0	
Sosiaalietuudet (ml. luontoismuotoiset tulonsiirrot)			
Tulonsiirrot (sulautetut)	4	4	4
Pääomansiirrot (sulautetut)	19	18	15
Investoinnit, maan ym. nettohankinnat	42	59	65
Yhteensä	292	336	384
siitä: kulutusmenot	153	168	201

# 5.2. General government consolidated expenditure by function and economic type <sup>1)</sup>

1998	1999	2000	2001	2002*		Koodi/Code
<i>EUR 1 000 000, at current prices</i>						
<b>General public services</b>						<b>G01</b>
1 515	1 552	1 740	1 818	1 865	Intermediate consumption, taxes paid excl. capital taxes	P2K+D29K+D5K
1 543	1 614	1 685	1 773	1 833	Compensation of employees	D1K
1	2	1	1	1	Subsidies	D3K
3 663	3 277	3 277	3 448	2 970	Property income (consolidated)	D4SK
6	7	7	8	7	Social benefits and social transfers in kind	D62K+D631K
968	1 075	1 106	1 186	1 379	Other current transfers (consolidated)	D7SK
7	43	3	5	2	Capital transfers (consolidated)	D9SK
301	497	375	529	455	Capital formation, net acquisitions of land etc.	P5+K2
8 004	8 067	8 194	8 768	8 512	Total	KMS
2 412	2 694	2 657	2 820	2 836	of which: consumption expenditure	P3K
<b>Defence</b>						<b>G02</b>
1 272	1 117	1 054	895	1 025	Intermediate consumption, taxes paid excl. capital taxes	P2K+D29K+D5K
745	768	816	847	847	Compensation of employees	D1K
0	5	5	7	7	Subsidies	D3K
0	1	1	0	2	Property income (consolidated)	D4SK
0	0	0	0	0	Social benefits and social transfers in kind	D62K+D631K
2	9	5	6	3	Other current transfers (consolidated)	D7SK
0	0	0	0	0	Capital transfers (consolidated)	D9SK
82	117	118	169	140	Capital formation, net acquisitions of land etc.	P5+K2
2 101	2 017	1 999	1 924	2 024	Total	KMS
1 901	1 772	1 710	1 605	1 787	of which: consumption expenditure	P3K
<b>Public order and safety</b>						<b>G03</b>
407	445	441	502	537	Intermediate consumption, taxes paid excl. capital taxes	P2K+D29K+D5K
1 035	1 072	1 114	1 179	1 242	Compensation of employees	D1K
0	0	0	1	1	Subsidies	D3K
0	0	0	1	1	Property income (consolidated)	D4SK
33	37	38	40	41	Social benefits and social transfers in kind	D62K+D631K
17	18	20	15	12	Other current transfers (consolidated)	D7SK
1	0	1	0	0	Capital transfers (consolidated)	D9SK
109	128	185	161	135	Capital formation, net acquisitions of land etc.	P5+K2
1 602	1 700	1 799	1 898	1 968	Total	KMS
1 306	1 378	1 450	1 569	1 654	of which: consumption expenditure	P3K
<b>Economic affairs</b>						<b>G04</b>
1 582	1 776	1 713	1 846	2 263	Intermediate consumption, taxes paid excl. capital taxes	P2K+D29K+D5K
1 063	1 053	1 066	958	1 075	Compensation of employees	D1K
1 703	1 683	1 769	1 779	1 792	Subsidies	D3K
215	164	162	52	3	Property income (consolidated)	D4SK
7	7	8	9	5	Social benefits and social transfers in kind	D62K+D631K
223	258	253	263	274	Other current transfers (consolidated)	D7SK
209	178	182	188	167	Capital transfers (consolidated)	D9SK
1 309	1 171	1 134	1 228	1 389	Capital formation, net acquisitions of land etc.	P5+K2
6 311	6 290	6 287	6 323	6 968	Total	KMS
2 689	2 806	2 848	2 900	3 216	of which: consumption expenditure	P3K
<b>Environment protection</b>						<b>G05</b>
196	199	206	220	227	Intermediate consumption, taxes paid excl. capital taxes	P2K+D29K+D5K
148	154	157	164	166	Compensation of employees	D1K
5	6	5	1	1	Subsidies	D3K
		0	1		Property income (consolidated)	D4SK
					Social benefits and social transfers in kind	D62K+D631K
5	7	8	9	8	Other current transfers (consolidated)	D7SK
19	17	32	17	22	Capital transfers (consolidated)	D9SK
39	23	42	42	42	Capital formation, net acquisitions of land etc.	P5+K2
412	406	450	454	466	Total	KMS
239	238	252	266	290	of which: consumption expenditure	P3K

Tehtävittäinen tarkastelu

# 5.2. Julkisyhteisöjen sulautetut menot tehtävittäin ja menolajeittain <sup>1)</sup>

	1995	1996	1997
<b>Asuminen ja yhdyskunnat</b>			
Väliuotekäyttö, maksetut verot (pl. pääomaverot)	134	141	134
Palkansaajakorvaukset	386	405	290
Tukipalkkiot	76	91	101
Omaisuusmenot (sulautetut)	239	247	258
Sosiaalietuudet (ml. luontoismuotoiset tulonsiirrot)		6	6
Tulonsiirrot (sulautetut)	49	33	25
Pääomansiirrot (sulautetut)	62	78	90
Investoinnit, maan ym. nettohankinnat	31	36	53
<b>Yhteensä</b>	<b>977</b>	<b>1 037</b>	<b>957</b>
siitä: kulutusmenot	373	381	196
<b>Terveys- ja hoito</b>			
Väliuotekäyttö, maksetut verot (pl. pääomaverot)	1 368	1 464	1 607
Palkansaajakorvaukset	3 435	3 605	3 689
Tukipalkkiot	8	2	
Omaisuusmenot (sulautetut)			
Sosiaalietuudet (ml. luontoismuotoiset tulonsiirrot)	859	943	1 016
Tulonsiirrot (sulautetut)	31	33	58
Pääomansiirrot (sulautetut)			
Investoinnit, maan ym. nettohankinnat	240	256	298
<b>Yhteensä</b>	<b>5 941</b>	<b>6 303</b>	<b>6 668</b>
siitä: kulutusmenot	5 145	5 437	5 591
<b>Vapaa-aika, kulttuuri ja uskonto</b>			
Väliuotekäyttö, maksetut verot (pl. pääomaverot)	262	287	302
Palkansaajakorvaukset	482	518	524
Tukipalkkiot	20	20	22
Omaisuusmenot (sulautetut)			
Sosiaalietuudet (ml. luontoismuotoiset tulonsiirrot)	9	11	12
Tulonsiirrot (sulautetut)	284	309	378
Pääomansiirrot (sulautetut)	7	8	12
Investoinnit, maan ym. nettohankinnat	152	195	245
<b>Yhteensä</b>	<b>1 216</b>	<b>1 348</b>	<b>1 495</b>
siitä: kulutusmenot	740	797	811
<b>Koulutus</b>			
Väliuotekäyttö, maksetut verot (pl. pääomaverot)	1 641	1 557	1 566
Palkansaajakorvaukset	3 663	3 796	3 873
Tukipalkkiot	5	2	1
Omaisuusmenot (sulautetut)	2	1	0
Sosiaalietuudet (ml. luontoismuotoiset tulonsiirrot)	793	819	638
Tulonsiirrot (sulautetut)	278	329	486
Pääomansiirrot (sulautetut)	38	31	32
Investoinnit, maan ym. nettohankinnat	534	562	640
<b>Yhteensä</b>	<b>6 954</b>	<b>7 097</b>	<b>7 236</b>
siitä: kulutusmenot	5 220	5 342	5 365
<b>Sosiaaliturva</b>			
Väliuotekäyttö, maksetut verot (pl. pääomaverot)	869	1 029	1 236
Palkansaajakorvaukset	2 586	2 790	2 861
Tukipalkkiot	3	26	34
Omaisuusmenot (sulautetut)	39	43	37
Sosiaalietuudet (ml. luontoismuotoiset tulonsiirrot)	20 686	20 911	21 048
Tulonsiirrot (sulautetut)	417	454	472
Pääomansiirrot (sulautetut)	0		
Investoinnit, maan ym. nettohankinnat	175	248	268
<b>Yhteensä</b>	<b>24 775</b>	<b>25 501</b>	<b>25 956</b>
siitä: kulutusmenot	3 171	3 478	3 814
<b>TEHTÄVÄT YHTEENSÄ</b>			
<b>siitä: kulutusmenot</b>	<b>56 778</b>	<b>58 922</b>	<b>60 407</b>
	21 748	22 923	23 826

1) Tiedot on laskettu vain vuodesta 1995 alkaen.

# 5.2. General government consolidated expenditure by function and economic type <sup>1)</sup>

1998	1999	2000	2001	2002*		Koodi/Code
					<b>Housing and community amenities</b>	<b>G06</b>
144	150	146	160	176	Intermediate consumption, taxes paid excl. capital taxes	P2K+D29K+D5K
275	285	288	297	296	Compensation of employees	D1K
104	91	89	99	85	Subsidies	D3K
260	256	262	206	102	Property income (consolidated)	D4SK
0					Social benefits and social transfers in kind	D62K+D631K
23	14	21	26	15	Other current transfers (consolidated)	D7SK
63	54	38	41	40	Capital transfers (consolidated)	D9SK
27	-88	51	-18	-44	Capital formation, net acquisitions of land etc.	P5+K2
896	762	895	811	670	Total	KMS
187	88	97	84	77	of which: consumption expenditure	P3K
					<b>Health</b>	<b>G07</b>
1 653	1 751	1 904	2 020	2 207	Intermediate consumption, taxes paid excl. capital taxes	P2K+D29K+D5K
3 794	3 876	4 060	4 302	4 570	Compensation of employees	D1K
	0				Subsidies	D3K
					Property income (consolidated)	D4SK
1 076	1 142	1 238	1 404	1 556	Social benefits and social transfers in kind	D62K+D631K
58	61	77	70	55	Other current transfers (consolidated)	D7SK
					Capital transfers (consolidated)	D9SK
278	294	322	376	458	Capital formation, net acquisitions of land etc.	P5+K2
6 859	7 124	7 601	8 172	8 846	Total	KMS
5 874	6 099	6 476	6 984	7 571	of which: consumption expenditure	P3K
					<b>Recreation, culture and religion</b>	<b>G08</b>
315	351	361	382	415	Intermediate consumption, taxes paid excl. capital taxes	P2K+D29K+D5K
519	522	533	564	580	Compensation of employees	D1K
21	20	21	21	28	Subsidies	D3K
					Property income (consolidated)	D4SK
11	12	14	14	15	Social benefits and social transfers in kind	D62K+D631K
394	366	436	401	418	Other current transfers (consolidated)	D7SK
16	10	9	9	11	Capital transfers (consolidated)	D9SK
226	246	231	223	236	Capital formation, net acquisitions of land etc.	P5+K2
1 502	1 527	1 605	1 614	1 703	Total	KMS
833	870	895	951	987	of which: consumption expenditure	P3K
					<b>Education</b>	<b>G09</b>
1 690	1 756	1 842	1 952	2 019	Intermediate consumption, taxes paid excl. capital taxes	P2K+D29K+D5K
3 986	4 111	4 287	4 568	4 731	Compensation of employees	D1K
44	49	43	27	24	Subsidies	D3K
3	1	0	1		Property income (consolidated)	D4SK
683	667	702	773	829	Social benefits and social transfers in kind	D62K+D631K
489	570	618	664	731	Other current transfers (consolidated)	D7SK
30	41	52	34	35	Capital transfers (consolidated)	D9SK
628	552	619	743	803	Capital formation, net acquisitions of land etc.	P5+K2
7 553	7 747	8 163	8 762	9 172	Total	KMS
5 644	5 852	6 155	6 545	6 821	of which: consumption expenditure	P3K
					<b>Social protection</b>	<b>G10</b>
1 067	1 134	1 273	1 281	1 448	Intermediate consumption, taxes paid excl. capital taxes	P2K+D29K+D5K
2 986	3 043	3 145	3 295	3 583	Compensation of employees	D1K
31	32	28	18	12	Subsidies	D3K
19	25	24	14	16	Property income (consolidated)	D4SK
21 341	21 804	21 541	22 302	23 677	Social benefits and social transfers in kind	D62K+D631K
396	430	465	502	530	Other current transfers (consolidated)	D7SK
84	82	72	87	88	Capital transfers (consolidated)	D9SK
269	337	303	371	397	Capital formation, net acquisitions of land etc.	P5+K2
26 193	26 887	26 851	27 870	29 751	Total	KMS
3 982	4 131	4 328	4 669	5 063	of which: consumption expenditure	P3K
<b>61 433</b>	<b>62 527</b>	<b>63 844</b>	<b>66 596</b>	<b>70 080</b>	<b>FUNCTIONS TOTAL</b>	<b>G0</b>
25 067	25 928	26 868	28 393	30 302	of which: consumption expenditure	P3K

1) Data has been calculated from 1995 onwards only.





# 6

## Luokitukset

## Classifications

EKT95- koodi	SKT- koodi	Sektoriluokitus (S)	Classification of sectors (S)
<b>S.1</b>	<b>S1</b>	<b>Koko kansantalous (kotimaiset sektorit yhteensä)</b>	<b>Total economy (national sectors total)</b>
	S111	Yritykset 1)	Non-financial corporations 1)
S.11	S112	Asuntoyhteisöt	Housing corporations
<b>S.12</b>	<b>S12</b>	<b>Rahoitus- ja vakuutuslaitokset 2)</b>	<b>Financial and insurance corporations 2)</b>
S.121	S121	Keskuspankki	The central bank
S.122	S122	Muut rahalaitokset	Other monetary financial institutions
S.123	S123	Muut rahoituksen välitystä harjoittavat laitokset	Other financial intermediaries
S.124	S124	Rahoituksen ja vakuutuksen välitystä avustavat laitokset	Financial auxiliaries
S.125	S125	Vakuutuslaitokset	Insurance corporations
<b>S.13</b>	<b>S13</b>	<b>Julkisyhteisöt</b>	<b>General government</b>
S.1311	S1311	Valtionhallinto	Central government
S.1313	S1313	Paikallishallinto 3)	Local government 3)
S.1314	S1314	Sosiaaliturvarahastot	Social security funds
	S13141	Työeläkelaitokset	Employment pension schemes
	S13149	Muut sosiaaliturvarahastot	Other social security funds
<b>S.14</b>	<b>S14</b>	<b>Kotitaloudet 1)</b>	<b>Households 1)</b>
<b>S.15</b>	<b>S15</b>	<b>Kotitalouksia palvelevat voittoa tavoittelemattomat yhteisöt</b>	<b>Non-profit institutions serving households</b>
<b>S.2</b>	<b>S2</b>	<b>Ulkomaat 4)</b>	<b>Rest of the world 4)</b>
S.21	S21	Euroopan unioni	The European Union
S.211	S211	EU:n jäsenmaat	The Member States of the EU
	S2111	EMU-jäsenmaat	The Member States of the EMU
	S2112	Muut EU:n jäsenmaat	Other Member States of the EU
S.212	S212	EU:n laitokset	The institutions of the EU
S.22	S22	Muut maat ja kansainväliset järjestöt	Other countries and international organisations

1) Yritysten ja kotitalouksien laskelmat toimialoittain laaditaan toistaiseksi yhdessä (S.111 + S.14)  
Calculations of non-financial corporations and households by industry are produced together so far (S.111 + S.14).

2) Tiedot julkaistaan tällä tasolla (S12). Tietoja on saatavissa myös alasektoreittain.  
Figures are published at this level (S12). Data are available also by sub-sectors.

3) Ahvenanmaan maakunta sisältyy paikallishallintoon.  
The Regional Government of Åland Islands is included in local government.

4) Ulkomaat -sektorin laskelmissa alasektorijako toteutetaan myöhemmin.  
The rest of the world by sub-sectors will be implemented in the future.

SKT- koodi	Tuottajatyypiluokitus (T) 5)	Classification of producers by type 5)
T1	Markkinatuottajat	Market producers
T2	Omaan loppukäyttöön tuottajat	Producers for own final use
T3	Muut markkinattomat tuottajat	Other non-market producers
<b>T0</b>	<b>Tuottajatyypit yhteensä</b>	<b>Types of producers total</b>

5) Tietoja ei julkaista, mutta ne ovat saatavilla tuottajatyypeittäin.  
Figures are not published but available by type of producer.

**TOL2002 SKT2000- Toimialaluokitus**  
**NACE2002 koodi**

	<b>0</b>	<b>Toimialat yhteensä</b>
<b>A</b>	<b>A</b>	<b>Maatalous, riistatalous ja metsätalous</b>
011...015	01	Maa- ja riistatalous ja niihin liittyvät palvelut
011...014	01MAA	Maatalous ja siihen liittyvät palvelut
0112	0112	Puutarhatalous
0125	0125	Muu kotieläintalous
013	013	Yhdistetty kasvinviljely ja kotieläintalous
014	014	Maataloutta palveleva toiminta
015	015	Metsästys ja riistanhoito
02	02	Metsätalous ja siihen liittyvät palvelut
02011	0211	Metsän viljely
02013	0212	Puunkorjuu
02019	0219	Muu metsätalous
0202	0202	Metsätaloutta palveleva toiminta
<b>B</b>	<b>B</b>	<b>Kalatalous</b>
05	05	Kalastus, kalanviljely ja niihin liittyvät palvelut
<b>C</b>	<b>C</b>	<b>Mineraalien kaivu</b>
10	10	Energiamineraalien kaivu
13	13	Metallimalmien louhinta
14	14	Muu mineraalien kaivu
<b>D</b>	<b>D</b>	<b>Teollisuus</b>
DA	DA	Elintarvikkeiden, juomien ja tupakan valmistus
15	15	Elintarvikkeiden ja juomien valmistus
151...158	151	Elintarvikkeiden valmistus
159	159	Juomien valmistus
16	16	Tupakkatuotteiden valmistus
DB	DB	Tekstiilien ja vaatteiden valmistus
17	17	Tekstiilien valmistus
18	18	Vaatteiden valmistus; turkisten muokkaus
DC	DC	Nahan ja nahkatuotteiden valmistus
19	19	Nahan ja nahkatuotteiden valmistus
DD	DD	Puutavaran ja puutuotteiden valmistus
20	20	Puutavaran ja puutuotteiden valmistus
DE	DE	Massan, paperin, paperituot. valmistus, kustannustoiminta
21	21	Massan, paperin ja paperituotteiden valmistus
22	22	Kustantaminen ja painaminen
DF	DF	Öljytuotteiden, koksen, ydinpoltoaineen valmistus
23	23	Öljytuotteiden, koksen, ydinpoltoaineen valmistus
DG	DG	Kemikaalien ja kemiallisten tuotteiden valmistus
24	24	Kemikaalien ja kemiallisten tuotteiden valmistus
DH	DH	Kumi- ja muovituotteiden valmistus
25	25	Kumi- ja muovituotteiden valmistus
251	251	Kumituotteiden valmistus
252	252	Muovituotteiden valmistus
DI	DI	Ei-metallisten mineraalituotteiden valmistus
26	26	Ei-metallisten mineraalituotteiden valmistus
DJ	DJ	Metallien jalostus ja metallituotteiden valmistus
27	27	Metallien jalostus
28	28	Metallituotteiden valmistus
DK	DK	Koneiden ja laitteiden valmistus
29	29	Koneiden ja laitteiden valmistus
DL	DL	Sähkötekniisten tuotteiden ja optisten laitteiden valmistus
30	30	Konttori- ja tietokoneiden valmistus
31	31	Muu sähkökoneiden ja -laitteiden valmistus
32	32	Radio-, TV- ja tietoliikennevälineiden valmistus

**Industrial classification**

<b>Industries total</b>
<b>Agriculture, hunting and forestry</b>
Agriculture, hunting and related service activities
Agriculture and related services
Horticulture
Other farming of animals
Growing of crops combined with farming and animals
Agricultural and animal husbandry service activities, exc. veterinary activ.
Hunting, trapping and game propagation including related service activ.
Forestry, logging and related service activities
Growing of forests
Timber harvesting
Other forestry and logging activities
Forestry and logging related service activities
<b>Fishing</b>
Fishing, operation of fish hatcheries and fish farms; service activities incidental to fishing
<b>Mining and quarrying</b>
Mining and quarrying of energy producing materials
Mining of metal ores
Other mining and quarrying
<b>Manufacturing</b>
Manufacture of food products, beverages and tobacco
Manufacture of food products and beverages
Manufacture of food products
Manufacture of beverages
Manufacture of tobacco products
Manufacture of textiles and textile products
Manufacture of textiles
Manufacture of wearing apparel; dressing and dyeing of fur
Manufacture of leather and leather products
Manufacture of leather and leather products
Manufacture of wood and wood products
Manufacture of wood and wood products
Manufacture of pulp, paper and paper products, publishing and printing
Manufacture of pulp, paper and paper products
Publishing and printing
Manufacture of refined petroleum products, coke and nuclear fuel
Manufacture of refined petroleum products, coke and nuclear fuel
Manufacture of chemicals and chemical products
Manufacture of chemicals and chemical products
Manufacture of rubber and plastic products
Manufacture of rubber and plastic products
Manufacture of rubber products
Manufacture of plastic products
Manufacture of other non-metallic mineral products
Manufacture of other non-metallic mineral products
Manufacture of basic metals and fabricated metal products
Manufacture of basic metals
Manufacture of fabricated metal products
Manufacture of machinery and equipment n.e.c.
Manufacture of machinery and equipment n.e.c.
Manufacture of electrical and optical equipment
Manufacture of office machinery and computers
Manufacture of electrical machinery and apparatus n.e.c.
Man. of radio, television and communication equipment and apparatus

**TOL2002/ SKT2000- Toimialaluokitus  
NACE 2002 koodi**

**Industrial classification**

33	33	Lääkintä- ja hienomekaanisten tuotteiden valmistus	Manufacture of medical and precision products
DM	DM	Kulkuneuvojen valmistus	Manufacture of transport equipment
34	34	Autojen ja perävaunujen valmistus	Manufacture of motor vehicles, trailers and semi-trailers
35	35	Muu kulkuneuvojen valmistus	Manufacture of other transport equipment
351	351	Laivojen ja veneiden valmistus ja korjaus	Building and repairing of ships and boats
352...355	352	Muu muiden kulkuneuvojen valmistus	Manufacture of other transport equipment n.e.c.
DN	DN	Muu valmistus ja kierrätys	Manufacturing n.e.c. and recycling
36	36	Muu valmistus	Manufacturing n.e.c.
361	361	Huonekalujen valmistus	Manufacture of furniture
362...366	362	Muiden tuotteiden valmistus	Miscellaneous manufacturing n.e.c.
37	37	Kierrätys	Recycling
<b>E</b>	<b>E</b>	<b>Sähkö-, kaasu- ja vesihuolto</b>	<b>Electricity, gas and water supply</b>
40	40	Sähkö-, kaasu- ja lämpöhuolto	Electricity, gas, steam and hot water supply
41	41	Veden puhdistus ja jakelu	Collection, purification and distribution of water
<b>F</b>	<b>F</b>	<b>Rakentaminen</b>	<b>Construction</b>
45	45	Rakentaminen	Construction
	4501	Talonrakentaminen	Building of complete constructions or parts thereof
	4502	Maa- ja vesirakentaminen	Civil engineering
	4509	Rakennuspalvelutoiminta	Construction service activities
<b>G</b>	<b>G</b>	<b>Kauppa; moottoriajoneuv. ja kotitalousesin. korjaus</b>	<b>Trade; repair of motor vehicles and household goods</b>
50	50	Moottoriajoneuvojen kauppa, korjaus ja huolto; huoltamat	Sale, repair and maintenance of motor vehicles; service stations
501,503...505	501	Moottoriajoneuvojen kauppa; huoltamat	Sale of motor vehicles; service stations
502+50403	502	Moottoriajoneuvojen korjaus ja huolto	Repair and maintenance of motor vehicles
51	51	Tukkukauppa ja agentuuri-toiminta	Wholesale trade and commission trade
52	52	Vähittäiskauppa; kotitalousesineiden korjaus	Retail trade; repair of household goods
521...526	521	Vähittäiskauppa	Retail trade
527	527	Kotitalousesineiden korjaus	Repair of household goods
<b>H</b>	<b>H</b>	<b>Majoitus- ja ravitsemistoiminta</b>	<b>Hotels and restaurants</b>
55	55	Majoitus- ja ravitsemistoiminta	Hotels and restaurants
551+552	551	Majoitustoiminta	Hotels
553...555	553	Ravitsemistoiminta	Restaurants
<b>I</b>	<b>I</b>	<b>Kuljetus, varastointi ja tietoliikenne</b>	<b>Transport, storage and communication</b>
60...63	IA	Kuljetus ja varastointi	Transport and storage
60	60	Maaliikenne; putkijohtokuljetus	Land transport; transport via pipelines
601	601	Rautatieliikenne	Transport via railways
602	602	Muu maaliikenne	Other land transport
6021+6023	6021	Linja-auto-, raitiotie- ja metroliikenne	Bus, motor-coach, tram and underground train transport
6022	6022	Taksiliikenne	Taxi operation
6024	6024	Tieliikenteen tavarankuljetus	Freight transport by road
603	603	Putkijohtokuljetus	Transport via pipelines
61	61	Vesiliikenne	Water transport
62	62	Ilmaliikenne	Air transport
63	63	Liikennettä palveleva toiminta; matkatoimistot	Supporting and auxiliary transport activities; activities of travel agencies
	6301	Radanpito	Railway development
	6302	Tienpito	Road development
6323	6303	Ilmaliikennettä palveleva toiminta	Supporting air transport activities
	6309	Muu liikennettä palveleva toiminta	Other supporting transport activities
64	IB	Posti- ja teleliikenne	Post and telecommunications
64	64	Posti- ja teleliikenne	Post and telecommunications
641	641	Posti- ja kuriiritoiminta	Post and courier activities
642	642	Teleliikenne	Telecommunications
<b>J</b>	<b>J</b>	<b>Rahoitus- ja vakuutustoiminta</b>	<b>Financial intermediation and insurance</b>
65	65	Rahoitustoiminta	Financial intermediation
66	66	Vakuutustoiminta	Insurance
67	67	Rahoitusta ja vakuutusta palveleva toiminta	Activities auxiliary to financial intermediation and insurance

**TOL2002/ SKT2000- Toimialaluokitus  
NACE 2002 koodi**

**Industrial classification**

<b>K</b>	<b>K</b>	<b>Kiinteistö-, vuokraus- ja tutkimuspalv., liike-elämän palv.</b>	<b>Real estate, renting, research and business activities</b>
70	KA	Kiinteistöalan palvelut	Real estate activities
70	70	Kiinteistöalan palvelut	Real estate activities
701	701	Kiinteistöjen rakennuttaminen ja kauppa	Real estate activities with own property
702	702	Asuntojen ja kiinteistöjen vuokraus ja hallinta	Letting and operation of property
70201+70202	7021	Asuntojen omistus ja vuokraus	Letting and operation of dwellings
70209	7022	Kiinteistöjen vuokraus ja hallinta	Letting and operation of real estate
703	703	Kiinteistöjen välitys, isännöinti ja hoito	Real estate activities on a fee or contract basis
7031	7031	Kiinteistövälitys	Real estate agencies
7032	7032	Isännöinti ja kiinteistönhoito	Management of real estate on a fee or contract basis
71...74	KB	Liike-elämää palveleva toiminta; vuokraus- ja tutkimuspalv.	Business activities; renting and research activities
71	71	Kulkuneuvojen, koneiden ja laitteiden vuokraus	Renting of machinery and equipment
72	72	Tietojenkäsittelypalvelu	Computer and related activities
73	73	Tutkimus ja kehittäminen	Research and development
74	74	Muu liike-elämää palveleva toiminta	Other business activities
741	741	Lainopillinen ja taloudellinen konsultointi; hallintayhtiöt	Legal and financial consultancy; holdings
742+743	742	Tekninen palvelu; testaus ja analysointi	Technical activities; testing and analysis
744	744	Mainospalvelu	Advertising
747	747	Siivous	Industrial cleaning
745+746+748	748	Muut palvelut liike-elämälle	Miscellaneous business activities n.e.c.
<b>L</b>	<b>L</b>	<b>Hallinto, pakollinen sosiaalivakuutus</b>	<b>Administration, compulsory social security</b>
75	75	Hallinto, pakollinen sosiaalivakuutus	Administration, compulsory social security
	751	Julkinen hallinto	Public administration
	752	Maanpuolustuskalusto ja varusmiehet	Defence equipment and conscripts
753	753	Pakollinen sosiaalivakuustustoiminta	Compulsory social security activities
	7531	Työeläkevakuutus	Employment pension insurance
	7539	Muu pakollinen sosiaalivakuutus	Other compulsory social security
<b>M</b>	<b>M</b>	<b>Koulutus</b>	<b>Education</b>
80	80	Koulutus	Education
<b>N</b>	<b>N</b>	<b>Terveydenhuolto- ja sosiaalipalvelut</b>	<b>Health and social work</b>
85	85	Terveydenhuolto- ja sosiaalipalvelut	Health and social work
851	851	Terveydenhuoltopalvelut	Human health activities
852	852	Eläinlääkintäpalvelut	Veterinary activities
853	853	Sosiaalipalvelut	Social work activities
<b>O</b>	<b>O</b>	<b>Muut yhteiskunnalliset ja henkilökohtaiset palvelut</b>	<b>Other community, social and personal service activities</b>
90	90	Ympäristöhuolto	Sewage and refuse disposal, sanitation and similar activities
91	91	Järjestö- ja uskonnollinen toiminta	Activities of religious and membership organisations
911+912	911	Työnantaja-, ammatti- ja elinkeinoelämän järjestöt	Activities of employers and business organisations, trade unions
913	913	Uskonnolliset ja muut järjestöt	Activities of other membership organisations
9131	9131	Uskonnolliset yhteisöt	Activities of religious organisations
9132+9133	9139	Muut järjestöt	Activities of other membership organisations n.e.c.
92	92	Virkistys-, kulttuuri- ja urheilutoiminta	Recreational, cultural and sporting activities
93	93	Muut palvelut	Other service activities
9301	9301	Pesulatoiminta	Washing and drycleaning of textile and fur products
9302...9305	9309	Muut henkilöpalvelut	Other personal service activities
<b>P</b>	<b>P</b>	<b>Kotitalouspalvelut</b>	<b>Household service activities</b>
95	95	Kotitalouspalvelut	Household service activities
	<b>X</b>	<b>Toimialoittain erittelemätön</b>	<b>Industry unspecified</b>
	991	Välilliset rahoituspalvelut (jakamaton FISIM)	Financial intermediation services indirectly measured (undivided FISIM)

Toimialojen ja sektoreiden ristiintaulukointi

Cross-classification of industries and sectors

Taulukko kertoo, mitä sektoreita kullakin toimialalla esiintyy toimialoitteisessa tarkastelussa.

The table shows which sector can be found in each industry.

SKT2000 toimiala	Sektori							
	S111+S14 Yritykset ja kotitaloudet.	S112 Asunto- yhteisöt	S12 Rahoitus- vakuutus- laitokset	S1311 Valtion hallinto	S1313 Paikallis- hallinto	S1314 Sosiaali- turvara- hastot	S15 Voittoa tavoitte- matt.yht	SN Sektoreit- tain jaka- maton
0 Toimialat yhteensä	x	x	x	x	x	x	x	x
A Maa-, riista- ja metsätalous	x				x		x	
01 Maa- ja riistatalous ja niihin liittyvät palvelut	x							
01MAA Maatalous ja siihen liittyvät palvelut	x							
0112 Puutarhatalous	x							
0125 Muu kotieläintalous	x							
013 Yhdistetty kasvinviljely ja kotieläintalous	x							
014 Maataloutta palveleva toiminta	x							
015 Metsästys ja riistanhoito	x							
02 Metsätalous ja siihen liitt. palv.	x				x		x	
0211 Metsän viljely	x							
0212 Puunkorjuu	x				x		x	
0219 Muu metsätalous	94-							
0202 Metsätaloutta palveleva toiminta	x							
B Kalatalous	x							
05 Kalastus ja kalanviljely	x							
C Mineraalien kaivu	x							
10 Energiamineraalien kaivu	x							
13 Metallimalmien louhinta	x							
14 Muu mineraalien kaivu	x							
D Teollisuus	x			75-94				
DA Elintarv., juomien ja tupakan valm.	x							
15 Elintarvikkeiden ja juomien valm.	x							
151 Elintarvikkeiden valmistus	x							
159 Juomien valmistus	85-							
16 Tupakkatuotteiden valmistus	x							
DB Tekstiilien ja vaatteiden valmistus	x			75-94				
17 Tekstiilien valmistus	x							
18 Vaatteiden valm.; turkisten muokk.	x			75-94				
DC Nahan ja nahkatuotteiden valmistus	x							
19 Nahan ja nahkatuotteiden valmistus	x							
DD Puutavaran ja puutuotteiden valm.	x							
20 Puutavaran ja puutuotteiden valm.	x							
DE Massan jne. valm.; kustant. ja pain	x			75-88				
21 Massan, paperin jne. valmistus	x							
22 Kustantaminen ja painaminen	x			75-88				
DF Kaksin, öljytuotteiden jne. valm.	x							
23 Kaksin, öljytuotteiden jne. valm.	x							
DG Kemikaalien, kem. tuott. jne. valm.	x							
24 Kemikaalien, kem. tuott. jne. valm.	x							
DH Kumi- ja muovituotteiden valmistus	x							
25 Kumi- ja muovituotteiden valmistus	x							
251 Kumituotteiden valmistus	x							
252 Muovituotteiden valmistus	85-							
DI Ei-metallisten mineraalituott. valm	x							
26 Ei-metallisten mineraalituott. valm	x							
DJ Metallien jalostus ja metallit. valm.	x							
27 Metallien jalostus	x							
28 Metallituotteiden valmistus	x							
DK Koneiden ja laitteiden valmistus	x			75-90				
29 Koneiden ja laitteiden valmistus	x			75-90				

SKT2000 toimiala	S111+S14 Yritykset ja kotitaloudet.	S112 Asunto- yhteisöt	S12 Rahoitus- vakuutus- laitokset	S1311 Vallion hallinto	S1313 Paikallis- hallinto	S1314 Sosiaali- turvava- hastot	S15 Voittoa tavoitte- matt.yht	SN Sektoreit- tain jaka- maton
DL Sähkötekniisten tuotteiden jne. valm	x							
30 Konttori- ja tietokoneiden valm.	x							
31 Muu sähkökoneiden, -laitteiden valm	x							
32 Radio-, TV-välineiden jne. valm.	x							
33 Lääkintäkojeiden, kellojen jne valm	x							
DM Kulkuneuvojen valmistus	x							
34 Autojen ja perävaunujen valmistus	x							
35 Muu kulkuneuvojen valmistus	x							
351 Laivojen ja veneiden valm. ja korj.	x							
352 Muu muiden kulkuneuvojen valmistus	85-							
DN Muu valmistus ja kierrätys	x			75-92				
36 Muu valmistus	x							
361 Huonekalujen valmistus	x							
362 Muiden tuotteiden valmistus	85-			75-92				
37 Kierrätys	85-							
E Sähkö-, kaasu- ja vesihuolto	x							
40 Sähkö-, kaasu- ja lämpöhuolto	x							
41 Veden puhdistus ja jakelu	x							
F Rakentaminen	x			75-00	x			
45 Rakentaminen	x			75-00	x			
4501 Talonrakentaminen	x							
4502 Maa- ja vesirakentaminen	x			75-00	x			
4509 Rakennuspalvelutoiminta	90-							
G Tukku- ja vähittäiskauppa	x			75-94				
50 Moottoriajon. kauppa ja korjaus	x							
501 Moottorijoneuvojen kauppa	x							
502 Moottorijoneuvojen huolto ja korj.	90-							
51 Tukku- ja vähittäiskauppa	x			75-94				
52 Vähittäiskauppa, kotital.tav. korj.	x							
521 Vähittäiskauppa	x							
527 Kotitalousesineiden korjaus	90-							
H Majoitus- ja ravitsemistoiminta	x			75-88				
55 Majoitus- ja ravitsemistoiminta	x			75-88				
551 Majoitustoiminta	x							
553 Ravitsemistoiminta	x			75-88				
I Kuljetus, varastointi ja tietoliik.	x			x	x		x	
IA Kuljetus ja varastointi	x			x	x		x	
60 Maaliikenne; putkijohtokuljetus	x							
601 Rautatieliikenne	x							
602 Muu maaliikenne	x							
6021 Linja-auto, raitiotie- ja metroliik.	x							
6022 Taksiliikenne	x							
6024 Tieliikenteen tavarankuljetus	x							
603 Putkijohtokuljetus	x							
61 Vesiliikenne	x							
62 Ilmaliikenne	x							
63 Liikennettä palv. toim., matkatoim.	x			x	x		x	
6301 Radanpito				90-				
6302 Tiempito				x	x		x	
6303 Ilmaliikennettä palveleva toiminta	x			75-88				
6309 Muu liikennettä palveleva toiminta	x			x				
IB Posti- ja teleliikenne	x							
64 Posti- ja teleliikenne	x							
641 Posti- ja kurinointiminta	x							
642 Teleliikenne	x							



SKT2000 toimiala	S111+S14 Yritykset ja kotitaloudet.	S112 Asunto- yhteisöt	S12 Rahoitus- vakuutus- laitokset	S1311 Valtion hallinto	S1313 Paikallis- hallinto	S1314 Sosiaali- turvara- hastot	S15 Voittoa tavoitte- matt.yht	SN Sektoreit- tain jaka- maton
J Rahoitus- ja vakuutustoiminta			x					
65 Rahoitustoiminta			x					
66 Vakuutustoiminta			x					
67 Rahoitusta ja vakuutusta palv.toim.			x					
K Kiinteistö-, vuokraus-, tutk.palv.	x	x		x	02-	x	x	
KA Kiinteistöalan palvelut	x	x		x	02-	x	x	
70 Kiinteistöalan palvelut	x	x		x	02-	x	x	
701 Kiinteistöjen rakennuttaminen jne.	x							
702 Omien asunt. ja kiint. vuokr. jne.	x	x		95-98	02-		x	
7021 Asuntojen omistus ja vuokraus	x	x					x	
7022 Kiinteistöjen vuokraus ja hallinta	x			95-98	02-			
703 Kiint. välitys, isännöinti ja hoito	x			x				
7031 Kiinteistövälitys	x							
7032 Isännöinti ja kiinteistöhoito	x			x				
KB Liike-elämää palveleva toiminta	x			x	02-		x	
71 Kulkuneuvojen jne. vuokraus	x							
72 Tietojenkäsittelypalvelu	x			75-88				
73 Tutkimus ja kehittäminen	x			x			x	
74 Muu liike-elämää palveleva toiminta	x			x				
741 Lainop. ja tal. konsult.;hall.yht.	x							
742 Tekninen palv; testaus ja analys.	x			x				
744 Mainospalvelu	x							
747 Siivous	x							
748 Muut palvelut liike-elämälle	x			x	02-			
L Hallinto, pakollinen sosiaalivak.				x	x	x		
75 Hallinto, pakollinen sosiaalivak.				x	x	x		
751 Julkinen hallinto				x	x			
752 Maanpuolustuskal. ja varusmiehet				x				
753 Pakollinen sosiaalivakuutustoiminta						x		
7531 Työeläkevakuutus						x		
7539 Muu pakollinen sosiaalivakuutus						x		
M Koulutus	x			x	x		x	
80 Koulutus	x			x	x		x	
N Terveystoiminta- ja sosiaalipalv.	x			x	x		x	
85 Terveystoiminta- ja sosiaalipalv.	x			x	x		x	
851 Terveystoimintapalvelut	x			x	x		x	
852 Eläinlääkintäpalvelut	90-				90-			
853 Sosiaalipalvelut	x			x	x		x	
O Muut yht.kunn. ja henk.koht. palv.	x			x	x		x	
90 Ympäristöhoito	x				x			
91 Järjestö- ja uskonnollinen toiminta	x						x	
911 Työnantaja-, elinkeinoelämän järj.	x						x	
913 Uskonnolliset ja muut järjestöt							x	
9131 Uskonnolliset yhteisöt							x	
9139 Muut järjestöt							x	
92 Virkistys-, kulttuuri- ja urh.toim.	x			x	x		x	
93 Muut palvelut	x							
9301 Pesulatoiminta	90-							
9309 Muut henkilöpalvelut	x							
P Kotitalouspalvelut	x							
95 Kotitalouspalvelut	x							
X Toimialoitain erittelemätön								x
991 Väilliset rahoituspalvelut								x

## Koodi Tuoteluokitus (P60)

01	Maa- ja riistataloustuotteet sekä niihin liittyvät palvelut
02	Metsätaloustuotteet sekä niihin liittyvät palvelut
10	Kivi- ja ruskohiili; turve
11	Raakaöljy ja luonnonkaasu
12	Uraani- ja toriummalmit
13	Metallimalmit
14	Mineraalien kaivun ja louhinnan muut tuotteet
15	Elintarvikkeet ja juomat
16	Tupakkatuotteet
17	Tekstiilit
18	Vaatteet; turkikset
19	Nahka ja nahkatuotteet
20	Puutavaran ja puutuotteet (poislukien huonekalut)
21	Massa, paperi ja paperituotteet
22	Painotuotteet sekä ääni-, kuva- ja atk- tallenteet
23	Koksi, öljytuotteet ja ydinpoltoaine
24	Kemikaalit, kemialliset tuotteet ja tekokuidut
25	Kumi- ja muovituotteet
26	Muut ei-metalliset mineraalituotteet
27	Perusmetallit
28	Metallituotteet poislukien koneet ja laitteet
29	Muualla luokittelemattomat koneet ja laitteet
30	Konttori- ja tietokoneet
31	Muut sähkökoneet ja -laitteet
32	Radio-, televisio- ja tietoliikennevälineet
33	Lääkintäkojeet, hienomekaaniset kojeet ja opt. instrumentit
34	Autot ja perävaunut
35	Muut kulkuneuvot
36	Huonekalut; muualla luokittelemattomat teollisuustuotteet
37	Kierrätysraaka-aineet
40	Sähkö, kaasu ja lämpö
41	Talousvesi ja veden jakelupalvelut
45	Rakennustyöt
50	Moottoriajoneuvojen kauppa, korjaus ja huoltopalvelut
51	Tukkukauppa ja agentuuritoiminta
52	Vähittäiskauppa; kotitalousesineiden korjaus
55	Majoitus- ja ravitsemispalvelut
60	Maaliikenne- ja putkijohdotuljetuspalvelut
61	Vesiliikennepalvelut
62	Ilmaliikennepalvelut
63	Liikennettä tukevat palvelut; matkatoimistopalvelut
64	Posti- ja teleliikennepalvelut
65	Rahoituksen välityspalvelut pl vakuutuspalvelut
66	Vakuutuspalvelut pl pakollinen sosiaalivakuutus
67	Rahoitusta tukevat palvelut
70	Kiinteistöalan palvelut
71	Kotitaloustavaroiden vuokrauspalvelut
72	Tietojenkäsittelypalvelut
73	Tutkimus- ja kehittämisspalvelut
74	Muut liike-elämän palvelut
75	Hallinto, pakollinen sosiaalivakuutus
80	Koulutuspalvelut
85	Terveydenhuolto- ja sosiaalipalvelut
90	Ympäristöhuoltopalvelut
91	Muualla luokittelemattomat järjestötoiminnan palvelut
92	Virkistys-, kulttuuri- ja urheilupalvelut
93	Muut palvelut
95	Työnantajakotitaloudet
99	Kansainväl. järjestöjen ja ulkom.edustustojen palvelut

## Product classification CPA (P60)

Products of agriculture, hunting and related services
Products of forestry, logging and related services
Coal and lignite; peat
Crude petroleum and natural gas
Uranium and thorium ores
Metal ores
Other mining and quarrying products
Food products and beverages
Tobacco products
Textiles
Wearing apparel; furs
Leather and leather products
Wood and products of wood (except furniture)
Pulp, paper and paper products
Printed matter and recorded media
Coke, refined petroleum products and nuclear fuels
Chemicals, chemical products and man-made fibres
Rubber and plastic products
Other non-metallic mineral products
Basic metals
Fabricated metal products, except machinery and equipment
Machinery and equipment n.e.c.
Office machinery and computers
Electrical machinery and apparatus n.e.c.
Radio, television and communication equipment and apparatus
Medical, precision and optical instruments
Motor vehicles, trailers and semi-trailers
Other transport equipment
Furniture; other manufactured goods n.e.c.
Secondary raw materials
Electrical energy, gas, steam and hot water
Collected and purified water, distribution services of water
Construction work
Trade, maintenance and repair services of motor vehicles
Wholesale trade and commission trade services
Retail trade services, repair services of household goods
Hotel and restaurant services
Land transport; transport via pipeline services
Water transport services
Air transport services
Supporting and auxiliary transport services; travel agency services
Post and telecommunication services
Financial intermediation services, except insurance services
Insurance services, except compulsory social security services
Services auxiliary to financial intermediation
Real estate services
Renting services of machinery and equipment and household goods
Computer and related services
Research and development services
Other business services
Public administration; compulsory social security services
Education services
Health and social work services
Sewage and refuse disposal services, sanitation services
Membership organisation services n.e.c.
Recreational, cultural and sporting services
Other services
Private households with employed persons
Services provided by extra-territorial organisations and bodies

EKT95-koodi	SKT-koodi	Tasapainoerien ja taloustoimien luokitukset	Classification of balancing items and transactions
		<b>Tasapainoerien luokitus (B)</b>	<b>Classification of balancing items (B)</b>
B.1*g	B1*GPH	Bruttokansantuote, perushintaan	Gross domestic product, at basic prices
B.1*g	B1*GMH	Bruttokansantuote markkinahintaan	Gross domestic product, at market prices
B.1*n	B1*NPH	Kansantuote, netto perushintaan	Domestic product, net at basic prices
B.1*n	B1*NMH	Kansantuote, netto markkinahintaan	Domestic product, net at market prices
B.1g	B1GPH	Arvonlisäys, brutto perushintaan	Value added, gross at basic prices
B.1n	B1NPH	Arvonlisäys, netto perushintaan	Value added, net at basic prices
B.2g	B2G	Toimintaylijäämä, brutto	Operating surplus, gross
B.2n	B2N	Toimintaylijäämä, netto	Operating surplus, net
B.3g	B3G	Sekatulo, brutto	Mixed income, gross
B.3n	B3N	Sekatulo, netto	Mixed income, net
B.4	B4N	Yrittäjätulo	Entrepreneurial income
B.5*g	B5*G	Bruttokansantulo	Gross national income
B.5*n	B5*N	Nettokansantulo	Net national income
B.5n	B5N	Sektorin ensitulo, netto	Balance of primary incomes, net
	B6UN	Tulonsiirrot ulkomailta, netto	Current transfers from the rest of the world, net
B.6g	B6G	Käytettävissä oleva tulo, brutto	Disposable income, gross
B.6n	B6N	Käytettävissä oleva tulo, netto	Disposable income, net
B.7n	B7N	Oikaistu käytettävissä oleva tulo, netto	Adjusted disposable income, net
B.8n	B8N	Nettosäästö	Net saving
B.9	B9	Nettoluotonanto/nettoluotonotto	Net lending/net borrowing
B.10		Nettovarallisuuden muutokset	Changes in net worth
B.10.1	B101	Säästöistä ja pääomansiirroista johtuvat nettovarall. muutokset	Changes in net worth due to saving and capital transfers
B.11	B11	Tavaroiden ja palveluiden tase	External balance of goods and services
B.12	B12	Vaihtotase	Current external balance
	DEB1*G	Tilastollinen ero	Statistical discrepancy
		<b>Tuotteisiin (tavaroihin ja palv.) kohdistuvat tal.toimet (P)</b>	<b>Transactions in products (goods and services) (P)</b>
P.1	P1R	Tuotos perushintaan	Output at basic prices
P.11	P11R	Markkinatuotos	Market output
P.119	P119K	Väilliset rahoituspalvelut (FISIM)	Financial intermediation services indirectly measured (FISIM)
P.119	P119R	Väilliset rahoituspalvelut (jakamaton FISIM)	Financial intermediation serv. indirectly measured (undivided FISIM)
P.12	P12R	Tuotos omaan loppukäyttöön	Output for own final use
P.13	P13R	Muu markkinaton tuotos	Other non-market output
	P139R	Markkinattomien tuotteiden myynnit	Sales of non-market products
P.2	P2K	Väliuotekäyttö ostajanhintaan	Intermediate consumption at purchasers' prices
	P22K	Muu väliuotekäyttö	Other intermediate consumption
P.3	P3K	Kulutusmenot	Final consumption expenditure
	P3Y	Yksityiset kulutusmenot	Private consumption expenditure
	P31Y	Suomalaisten kotitalouksien kulutusmenot	Consumption expenditure of resident households
	P311Y	Kotitalouksien kulutusmenot Suomessa	Consumption expenditure of households in Finland
	P312Y	Suomalaisten kotitalouksien kulutusmenot ulkomailta	Consumption exp. of resident households in the rest of the world
	P313Y	Ulkomaisten kotit. kulutusmenot Suomessa (sis. P311Y:hyn)	Consumption expenditure of non-resident households in Finland
	P32Y	Voittoa tavoittelemattomien yhteisöjen kulutusmenot	Consumption expenditure of non-profit institutions
	P3J	Julkisyhteisöjen kulutusmenot	Government consumption expenditure
P.31	P31K	Yksilölliset kulutusmenot	Individual consumption expenditure
P.32	P32K	Kollektiiviset kulutusmenot	Collective consumption expenditure
P.4	P4K	Todellinen kulutus	Actual final consumption
P.41	P41K	Todellinen yksilöllinen kulutus	Actual individual consumption
P.42	P42K	Todellinen kollektiivinen kulutus	Actual collective consumption
P.5	P5	Pääoman bruttomuodostus	Gross capital formation
P.51	P51	Kiinteän pääoman bruttomuodostus	Gross fixed capital formation
	P51Y	Yksityinen kiinteän pääoman bruttomuodostus	Private gross fixed capital formation
	P51J	Julkisyhteisöjen kiinteän pääoman bruttomuodostus	Government gross fixed capital formation
P.511	P511	Aineellisen kiinteän pääoman bruttomuodostus	Gross tangible fixed capital formation
P.512	P512	Aineettoman kiinteän pääoman bruttomuodostus	Gross intangible fixed capital formation
P.513	P513	Maan ja muiden valmistamattomien varojen arvon lisäys	Addition to the value of land and other non-produced assets
P.5131	P5131	Maan ym. peruseräonnukset	Major improvements to land, etc.
P.5132	P5132	Maan ym. omistusoikeuden siirtymiseen liittyvät kustannukset	Costs of ownership transfer on land, etc.
P.52	P52	Varastojen muutokset	Changes in inventories

EKT95-koodi	SKT95-koodi	Tasapainoerien ja taloustoimien luokitukset	Classification of balancing items and transactions
P.53	P53	Arvoesineiden nettohankinnat	Net acquisitions of valuables
P.6	P6	Tavaroiden ja palvelujen vienti	Exports of goods and services
P.61	P61	Tavaroiden vienti	Exports of goods
P.62	P62	Palvelujen vienti	Exports of services
P.7	P7	Tavaroiden ja palvelujen tuonti	Imports of goods and services
P.71	P71	Tavaroiden tuonti	Imports of goods
P.72	P72	Palvelujen tuonti	Imports of services
<b>Jakotaloustoimet (D)</b>			<b>Distributive transactions (D)</b>
D.1	D1K	Palkansaajakorvaukset	Compensation of employees
D.11	D11K	Palkat ja palkkiot	Wages and salaries
D.12	D12K	Työnantajan sosiaaliturvamaksut	Employers' social contributions
D.121	D121K	Työnantajan todelliset sosiaaliturvamaksut	Employers' actual social contributions
	D1211K	Työnantajan pakolliset sosiaaliturvamaksut	Compulsory employers' social contributions
	D12111K	Työnantajan KELA-maksut	Employers' SII-contributions (SII = Social Insurance Institution)
	D12112K	Työeläkevakuutusmaksut	Employment pension insurance contributions
	D12113K	Lakisääteiset tapaturmavakuutusmaksut	Statutory accident insurance contributions
	D12114K	Työttömyysvakuutusmaksut	Unemployment insurance contributions
	D12115K	Ryhmähenkivakuutusmaksut	Group life assurance contributions
	D1212K	Työnantajan vapaaehtoiset sosiaaliturvamaksut	Voluntary employers' social contributions
D.122	D122K	Työnantajan laskennalliset sosiaaliturvamaksut	Employers' imputed social contributions
D.2	D2R	Tuotannon ja tuonnin verot	Taxes on production and imports
D.21	D21K	Tuoteverot	Taxes on products
D.211	D211R	Arvonlisäverot (ALV)	Value added type taxes (VAT)
D.212	D212R	Tuontiverot ja -tullit ilman ALV:a	Taxes and duties on imports excluding VAT
D.2121	D2121R	Tuontitullit	Import duties
D.2122	D2122R	Muut tuontiverot kuin ALV ja tuontitullit	Taxes on imports excluding VAT and import duties
D.214	D214R	Muut tuoteverot kuin ALV ja tuontiverot	Taxes on products, except VAT and import taxes
D.29	D29K	Muut tuotantoverot	Other taxes on production
D.3	D3K	Tukipalkkiot	Subsidies
D.31	D31K	Tuotetukipalkkiot	Subsidies on products
D.311	D311K	Tuontitukipalkkiot	Import subsidies
D.319	D319K	Muut tuotetukipalkkiot	Other subsidies on products
D.39	D39K	Muut tuotantotukipalkkiot	Other subsidies on production
D.4	D4K	Omaisusmenot	Property expenditure
D.4	D4R	Omaisusuutulo	Property income
D.41	D41K	Korot, brutto	Interest, gross
	D411K	Korot julkisyhteisöille	Interest to general government
	D411R	Korot julkisyhteisöiltä	Interest from general government
	D412K	Muut korot	Other interest
	D4121K	Kulutusluottojen korot	Interest on consumer credits
	D4122K	Kotitalouksien asuntoluottojen korot	Interest on households' housing loans
	D4123K	Erittelemättömät korot	Unspecified interest
D.42	D42K	Yritysten jakamat tulot	Distributed income of corporations
D.421	D421K	Osingot	Dividends
	D4211K	Osingot julkisyhteisöille	Dividends to general government
	D4211R	Osingot julkisyhteisöiltä	Dividends from general government
	D4212K	Muut osingot	Other dividends
D.422	D422K	Yrittäjätulon otot yritysmäisistä yhteisöistä	Withdrawals from income of quasi-corporations
	D4221K	Yrittäjätulon otot julkisyhteisöille	Withdrawals to general government
	D4221R	Yrittäjätulon otot julkisyhteisöiltä	Withdrawals from general government
	D4222K	Muut yrittäjätulon otot	Other withdrawals
D.43	D43K	Suorien ulkomaisten sijoitusten uudelleensijoitetut voitot	Reinvested earnings on direct foreign investment
	D431K	Suorien sijoitusten uudelleensijoitetut voitot julkisyhteisöille	Reinvested earnings on direct investment to general government
	D431R	Suorien sijoitusten uudelleensijoitetut voitot julkisyhteisöiltä	Reinvested earnings on direct investment from general government
	D432K	Muut suorien sijoitusten uudelleensijoitetut voitot	Other reinvested earnings on direct investment
D.44	D44K	Vakuutuksenottajien omaisuusitulo	Property income attributed to insurance policy holders
D.45	D45K	Maanvuokrat	Rents
	D451K	Maanvuokrat julkisyhteisöille	Rents to general government
	D451R	Maanvuokrat julkisyhteisöiltä	Rents from general government
	D452K	Muut maanvuokrat	Other rents

EKT95- koodi	SKT95- koodi	Tasapainoerien ja taloustoimien luokitukset	Classification of balancing items and transactions
D.5	D5K	Tulo-, varallisuus- ym. välittömät verot	Current taxes on income, wealth, etc.
D.51	D51K	Tuloverot	Taxes on income
D.59	D59K	Muut välittömät verot	Other current taxes
D.61	D61K	Sosiaaliturvamaksut	Social contributions
D.611	D611K	Todelliset sosiaaliturvamaksut	Actual social contributions
D.6111	D6111K	Työnantajan todelliset sosiaaliturvamaksut	Employers' actual social contributions
D.61111	D61111K	Työnantajan pakolliset todelliset sosiaaliturvamaksut	Compulsory employers' actual social contributions
D.61112	D61112K	Työnantajan vapaaehtoiset todelliset sosiaaliturvamaksut	Voluntary employers' actual social contributions
D.6112	D6112K	Palkansaajan sosiaaliturvamaksut	Employees' social contributions
D.61121	D61121K	Palkansaajan pakolliset sosiaaliturvamaksut	Compulsory employees' social contributions
D.61122	D61122K	Palkansaajan vapaaehtoiset sosiaaliturvamaksut	Voluntary employees' social contributions
D.6113	D6113K	Itsenäisten yrittäjien ja työllisiin kuulumattomien sos.turvamaksut	Social contributions by self- and non-employed persons
D.61131	D61131K	Its. yrittäjien ja työll. kuulumattomien pakoll. sos.turvamaksut	Compulsory social contributions by self- and non-employed persons
D.61132	D61132K	Its. yrittäjien ja työll. kuulumattomien vapaaeht. sos.turvamaksut	Voluntary social contributions by self- and non-employed persons
D.612	D612K	Laskennalliset sosiaaliturvamaksut	Imputed social contributions
D.62	D62K	Rahamääräiset sosiaalietuudet	Social benefits other than social transfers in kind
D.621	D621K	Sosiaaliturvajärjestelmistä maksetut etuudet	Benefits from social security systems
D.622	D622K	Muut rahastoidut sosiaalietuudet	Other funded social benefits
D.623	D623K	Rahastoimattomat sosiaalietuudet	Unfunded social benefits
D.624	D624K	Sosiaalivastuudet	Social assistance benefits
D.63	D63K	Luontoismuotoiset sosiaaliset tulonsiirrot	Social transfers in kind
D.631	D631K	Luontoismuotoiset sosiaalietuudet	Social benefits in kind
D.6311	D6311K	Sosiaaliturvaetuudet, hyvitykset	Social security benefits, reimbursements
D.6312	D6312K	Muut luontoismuotoiset sosiaaliturvaetuudet	Other social security benefits in kind
D.6313	D6313K	Luontoismuotoiset sosiaalivastuudet	Social assistance benefits in kind
D.632	D632K	Yksilöllisiä markkinattomia tav. ja palv. vastaavat tulonsiirrot	Transfers of individual non-market goods and services
D.7	D7K	Muut tulonsiirrot	Other current transfers
D.71	D71K	Vahinkovakuutusmaksut, netto	Net non-life insurance premiums
D.72	D72K	Vahinkovakuutuskorvaukset	Non-life insurance claims
D.73	D73	Julkisyhteisöjen sisäiset tulonsiirrot	Current transfers within general government
D.74	D74	Tulonsiirrot kansainväliseen yhteistyöhön	Current international cooperation
D.75	D75	Muut sekalaiset tulonsiirrot	Miscellaneous current transfers
D.73...D.75	D79K	Muut sektorien väliset tulonsiirrot	Other transfers between sectors
	D791K	Tulonsiirrot kotimaahan	Transfers to home country
	D791R	Tulonsiirrot kotimaasta	Transfers from home country
	D7911K	Tulonsiirrot yrityksille ja asuntoyhteisöille	Transfers to non-financial corporations and housing corporations
	D7911R	Tulonsiirrot yrityksiltä ja asuntoyhteisöiltä	Transfers from non-financial corporations and housing corporations
	D79111K	Tulonsiirrot yrityksille	Transfers to non-financial corporations
	D79111R	Tulonsiirrot yrityksiltä	Transfers from non-financial corporations
	D79112K	Tulonsiirrot asuntoyhteisöille	Transfers to housing corporations
	D79112R	Tulonsiirrot asuntoyhteisöiltä	Transfers from housing corporations
	D7912K	Tulonsiirrot rahoituslaitoksille	Transfers to financial corporations
	D7912R	Tulonsiirrot rahoituslaitoksilta	Transfers from financial corporations
	D79121K	Tulonsiirrot raha- ja rahoituslaitoksille	Transfers to monetary and financial corporations
	D79121R	Tulonsiirrot raha- ja rahoituslaitoksilta	Transfers from monetary and financial corporations
	D79122K	Tulonsiirrot vakuutuslaitoksille	Transfers to insurance corporations
	D79122R	Tulonsiirrot vakuutuslaitoksilta	Transfers from insurance corporations
	D7913K	Tulonsiirrot julkisyhteisöille	Transfers to general government
	D7913R	Tulonsiirrot julkisyhteisöiltä	Transfers from general government
	D79131K	Tulonsiirrot valtiolle	Transfers to central government
	D79131R	Tulonsiirrot valtiolta	Transfers from central government
	D79132K	Tulonsiirrot kunnille ja kuntayhtymille	Transfers to local government and intermunicipal authorities
	D79132R	Tulonsiirrot kunnilta ja kuntayhtymiltä	Transfers from local government and intermunicipal authorities
	D79133K	Tulonsiirrot sosiaaliturvarahastoille	Transfers to social security funds
	D79133R	Tulonsiirrot sosiaaliturvarahastoilta	Transfers from social security funds
	D791331K	Tulonsiirrot työeläkelaitoksille	Transfers to employment pension schemes
	D791331R	Tulonsiirrot työeläkelaitoksilta	Transfers from employment pension schemes
	D791332K	Tulonsiirrot muille sosiaaliturvarahastoille	Transfers to other social security funds
	D791332R	Tulonsiirrot muilta sosiaaliturvarahastoilta	Transfers from other social security funds
D.751	D7914K	Tulonsiirrot voittoa tavoittelemattomille yhteisöille	Transfers to non-profit institutions
D.751	D7914R	Tulonsiirrot voittoa tavoittelemattomilta yhteisöiltä	Transfers from non-profit institutions
	D7915K	Tulonsiirrot kotitalouksille	Transfers to households

EKT95-koodi	SKT95-koodi	Tasapainoerien ja taloustoimien luokitukset	Classification of balancing items and transactions
	D7915R	Tulonsiirrot kotitalouksilta	Transfers from households
	D792K	Tulonsiirrot ulkomaille	Transfers to the rest of the world
	D792R	Tulonsiirrot ulkomailta	Transfers from the rest of the world
D.74.osa	D7921K	Julkisyhteisöjen EU-maksut	General government's contributions to the EU
D.74.osa	D7922K	Muut julkiset ulkomaiset tulonsiirrot	Other government transfers to the rest of the world
D.756	D7923K	BKTL-maksu	GNP contribution
	D7924K	Muut EU-tulonsiirrot	Other transfers to the EU
	D7925K	Muut ulkomaiset tulonsiirrot	Other transfers to the rest of the world
D.8	D8K	Kotitalouksien eläkerahasto-osuuden oikaisu	Adjustment for the change in net equity of households in pension funds reserves
D.9	D9K	Pääomansiirrot	Capital transfers
D.91	D91K	Pääomaverot	Capital taxes
	D911K	Pääomaverot julkisyhteisöille	Capital taxes to general government
	D911R	Pääomaverot julkisyhteisöiltä	Capital taxes from general government
	D912K	Pääomaverot muille sektoreille	Capital taxes to other sectors
	D912R	Pääomaverot muilta sektoreilta	Capital taxes from other sectors
D.92	D92K	Investointiavustukset	Investment grants
	D921K	Investointiavustukset julkisyhteisöille	Investment grants to general government
	D921R	Investointiavustukset julkisyhteisöiltä	Investment grants from general government
	D922K	Investointiavustukset muille sektoreille	Investment grants to other sectors
	D922R	Investointiavustukset muilta sektoreilta	Investment grants from other sectors
D.99	D99K	Muut pääomansiirrot	Other capital transfers
	D991K	Muut pääomansiirrot julkisyhteisöille	Other capital transfers to general government
	D991R	Muut pääomansiirrot julkisyhteisöiltä	Other capital transfers from general government
	D992K	Muut pääomansiirrot muille sektoreille	Other capital transfers to other sectors
	D992R	Muut pääomansiirrot muilta sektoreilta	Other capital transfers from other sectors
		<b>Muut varallisuuden muodostuserät (K)</b>	<b>Other accumulation of entries (K)</b>
K.1	K1K	Kiinteän pääoman kuluminen	Consumption of fixed capital
K.2	K2	Valmistamattomien muiden kuin rahoitusvarojen nettohankinnat	Net acquisitions of non-financial non-produced assets
K.21	K21	Maan ja muiden aineellisten valmistamatt. varojen nettohankinnat	Net acquisitions of land and other tangible non-produced assets
K.211	K211	Maan ja muiden aineellisten valmistamattomien varojen hankinnat	Acquisitions of land and other tangible non-produced assets
K.212	K212	Maan ja muiden aineellisten valmistamattomien varojen vähennykset	Disposals of land and other tangible non-produced assets
K.22	K22	Aineettomien varojen nettohankinnat	Net acquisitions of intangible assets
	K10	Luottotappiot	Credit losses

SKT95-koodi	Julkisyhteisöjen tehtäväluokitus	Classification of functions of government
G0	Tehtävät yhteensä	Functions total
G01	Yleinen julkishallinto	General public services
G02	Puolustus	Defence
G03	Yleinen järjestys ja turvallisuus	Public order and safety
G04	Elinkeinoelämän edistäminen	Economic affairs
G05	Ympäristönsuojelu	Environmental protection
G06	Asuminen ja yhdyskunnat	Housing and community amenities
G07	Terveydenhuolto	Health
G08	Vapaa-aika, kulttuuri ja uskonto	Recreation, culture and religion
G09	Koulutus	Education
G10	Sosiaaliturva	Social protection

**Kansantalouden tilinpidon tehtävät ja henkilöstö (tammikuu 2004)**  
**Tasks and staff of the National Accounts (January 2004)**

*Toimialatilit - Industrial accounts*

Maatalous - Agriculture

Martti Kankaanpää, Helena Kemppi

Metsätalous, metsästys ja kalastus - Forestry, hunting and fishing

Jani Heikkinen

Teollisuus (CDE) - Manufacturing (CDE)

Raii Broas

Talonrakentaminen, asunto- ja kiinteistöpalvelut

Sami Niemeläinen

Construction, real estate services

Kauppa, majoitus- ja ravitsemistoiminta

Jani Heikkinen

Trade, hotels and restaurants

Liikenne - Transport and communication

Erkki Hakkarainen

Rahoitus ja vakuutus, työeläkelaitokset

Pasi Koikkalainen

Financial intermediation, insurance, pension funds

Liike-elämän palvelut - Business services

Veli-Pekka Karvinen

Yksityiset henkilöpalvelut - Private personal services

Henry Takala

Valtio - Central government

Annika Paavola, Olli Seppänen

Kunnat - Local government

Mikko Koutaniemi, Marja Santalahti

Muut sosiaaliturvarahastot - Other social security funds

Elli Paakkolanvaara

Voittoa tavoittelematon toiminta - Private non-profit services

Katri Soinne

Pääomanmuodostus, pääomakanta, varastot

Päivi Väisänen

Capital formation, capital stock, inventories

Kotitalouksien kulutus - Households' final consumption expenditure

Olli Pirinen

Ulkomaankauppa - Foreign trade

Matti Karjalainen

Verot ja tukipalkkiot - Taxes and subsidies

Annika Paavola

*Sektoritilit - Sector Accounts*

Yritykset - Non-financial corporations

Veli-Pekka Karvinen

Asuntoyhteisöt - Housing corporations

Sami Niemeläinen

Rahoituslaitokset, työeläkelaitokset

Pasi Koikkalainen

Financial and insurance corporations, pension funds

Valtio - Central government

Annika Paavola

Kunnat - Local government

Mikko Koutaniemi, Marja Santalahti

Muut sosiaaliturvarahastot - Other social security funds

Elli Paakkolanvaara

Kotitaloudet - Households

Katri Soinne

Voittoa tavoittelemattomat yhteisöt - NPISHs

Katri Soinne

Ulkomaat - Rest of the world

Matti Karjalainen

Yritysaineistot - Business Statistics Data Files

Raii Broas

EMU-alijäämä - EMU deficit

Elli Paakkolanvaara

*Yhteenvedot - Balancing and summing-up*

Olli Savela

Raimo Nurminen

Anneli Miettinen

*EKT95-kehittäminen*

Eeva Hamunen

*ESA95 development*

Taru Sandström

Pirkko Aulin-Ahmavaara

*Tarjonta- ja käyttötaulukot - Supply and use tables*

Sami Toivola

Perttu Pakarinen

Markku Rätty

Anneli Miettinen

*Atk - IT*

Perttu Pakarinen

*Julkistaminen - Publication*

Aili Simpanen

Katri Soinne

Marjatta Ropponen

---

Tilastokeskus julkaisee kansantalouden tilinpidon vuosilta 1975 – 2002 kahdessa osassa. Kansantalouden tilinpidon laadintamenetelmä on uudistettu tarjonta- ja käyttötaulukoiden pohjalle.

Aikasarjat on laskettu Euroopan kansantalouden tilinpitojärjestelmän, EKT 1995:n ja maailmanlaajuisen System of National Accounts 1993-järjestelmän käsitteiden ja määritelmien mukaisina.

Kansantalouden tilinpidossa esitetään Suomen kansantalouden tilaa ja kehitystä kuvaavat keskeiset tunnusluvut, bruttokansantuote ja bruttokansantulo sekä näiden komponentit. Kansantalouden tuotantoa, tuloja, tulojen käyttöä ja pääomanmuodostusta kuvataan sektoreittain. Tuotanto-, työllisyys- ja pääomanmuodostustiedot esitetään myös toimialoittain. Lisäksi tässä julkaisussa esitetään tietoja kulutuksesta, veroista, sosiaalivakuutusmaksuista ja julkisyhteisöjen menoista tehtävittäin.

Statistics Finland publishes national accounts for the years 1975 to 2002 in two volumes. The compiling method of national accounts has been revised on the basis of supply and use tables.

The time series have been calculated in accordance with the concepts and definitions of the European System of Accounts, ESA 1995, and the world wide System of National Accounts 1993.

The national accounts present the key figures describing the state and development of the Finnish national economy, gross domestic product, gross national income and their components. The national accounts output, incomes, use of incomes and capital formation are described by sector and data on output, employment and capital formation are presented by industry. This publication also gives information about final consumption, taxes, social security contributions and general government expenditure by function.

---

Tilastokeskus, myyntipalvelu  
PL 4C  
00022 TILASTOKESKUS  
puh. (09) 1734 2011  
faksi (09) 1734 2500  
myynti@tilastokeskus.fi  
www.tilastokeskus.fi

Statistikcentralen, försäljning  
PB 4C  
00022 STATISTIKCENTRALEN  
tfn (09) 1734 2011  
fax (09) 1734 2500  
myynti@stat.fi  
www.stat.fi

Statistics Finland, Sales Services  
P.O.Box 4C  
FIN-00022 STATISTICS FINLAND  
Tel. + 358 9 1734 2011  
Fax + 358 9 1734 2500  
myynti@stat.fi  
www.stat.fi

ISSN 0784-8331  
= Kansantalous  
ISBN 952-467-272-3  
Tuotenumero 9684 A  
FO



9 789524 672726