

Ansiotasoindeksi 1995

Index of Wage and Salary Earnings

Ansiotasoindeksi ja reaaliansioindeksi 1949-1995

Index of wage and salary earnings and real earnings index in 1949-1995

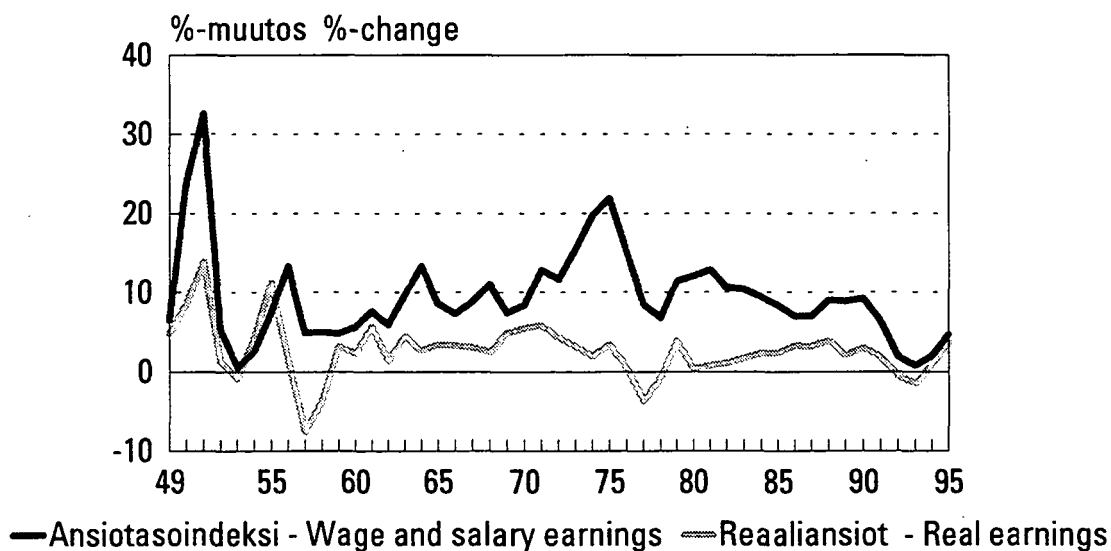

Sisällys

Contents

	Sivu		Page
Palkansaajien ansiotasoindeksi 1995	3	Index of wage and salary earnings 1995	3
Ansiotasoindeksi		Index of wage and salary earnings	
1938=100	5	1938=100	5
1964=100	6	1964=100	6
1975=100	6	1975=100	6
1980=100	6	1980=100	6
1985=100	8	1985=100	8
1990=100	16	1990=100	16
Kuukausikeskiansiot sektoreittain		Monthly earnings by sectors in	
1990/1–1996/3	16	1990/1–1996/3	16
Kuukausiansiot toimialoittain v. 1995		Monthly earnings by industries in 1995	
Yhteensä	17	Total	17
Miehet	21	Males	21
Naiset	25	Females	25
Kuviot		Figures	
Nimellis- ja reaalikehitys vuosina 1949–1996 ..	5	Nominal and real developments in 1949–1996	5
Kuukausiansiot toimialoittain 1995	7	Average monthly earnings by industry in 1995	7
Ansiotasoindeksin ja sopimuspalkkojen vuosimuutos neljänneksittäin 1991–1996, % ...	7	Percentage changes from the corresponding quarter of previous year for wage and salary earnings and for negotiated wages and salaries in 1991–1996	7
Suhteellinen kehitys, Miehet=100 vuosina 1985–1996/3	20	Relative developments, males=100 in 1985–1996/3	20
Keskiansiot: miehet/naiset/yhteensä 1985–1996/3	20	Average earnings: males/females/total in 1985–1996/3	20
Keskiansiot eräillä teollisuudenaloilla, työntekijät 1995	24	Average earnings for workers in some manufacturing industries in 1995	24
Keskiansiot eräissä palkansaajaryhmissä 1995	24	Average earnings in some employee groups in 1995	24

Ansiotasoindeksi 1995

Index of Wage and Salary Earnings 1995

Ansiotasoindeksin vuosijulkaisun tarkoituksena on täydentää neljännesvuositilastoa julkaisemalla ansiotasoindeksin pitkät sarjat kokonaisuudessaan ja palkansaajien keskiansiotiedot uudistetun ansiotasoindeksin 1990=100 mukaisesti vuodesta 1990 alkaen.

Tuntiansiot on muunnettu kuukausitasolle kertoimella 170. Pitkien sarjojen perusvuodet ovat 1938, 1964, 1975, 1980 ja 1985. Vanhimmat pisteluvut alkavat vuodesta 1948.

Laskenta

Palkansaajien ansiotasoindeksi lasketaan palkkatilastojen, sopimusvaikutusarvioiden ja liukumaarvioiden avulla. Siten indeksin tuoreimmat tiedot ovat osin arvioihin perustuvia ennakkotietoja, jotka tarkentuvat sitä mukaa kuin palkkatilastot valmistuvat. Vuoden 1995 palkkatilastojen valmistuttua ansiotasoindeksin vuoden 1995 tiedot ovat tulleet lopullisiksi. Neljännesvuosittaiseen kehitykseen sisältyy kuitenkin em. ansiokehitysarvioiden vaikutusta, sillä kuukausipalkkaisten palkkatilastot laaditaan kerran vuodessa yhtä kuukautta koskevana. Nämä tiedot muokataan ansiotasoindeksin laskennassa neljännesvuosittaisiksi aikasarjoiksi.

The aim of annual report for the index of wage and salary earnings is to complete the quarterly statistics by publishing the long index series of wage and salary earnings in full as well as the average earnings according to the wage and salary earnings 1990=100 from the beginning of 1990.

The hourly earnings are transformed into monthly basis by coefficient 170. The base years of the long series are 1938, 1964, 1975, 1980 and 1985. The earliest index figures begin from 1948.

Calculation

The index of wage and salary earnings is calculated by the means of wage and salary statistics, the effects of collective agreements and estimates of wage drift. By that means the latest data are partly preliminary data basing on estimates, which become accurate as soon as the wage and salary statistics are being completed. As the wage and salary statistics of 1995 have been completed the data for the index of wage and salary earnings has been accomplished. The quarterly developments, however, includes the effect of the former mentioned estimates of earnings development series, because the statistics of monthly paid employees are compiled once a year regarding one month. These data are worked up into quarterly time series in the calculation.

Ansiokehitys vuonna 1995

Palkansaajien ansiot olivat vuonna 1995 keskimäärin 4,7 prosenttia korkeammat kuin edellisenä vuonna. Reaalinen kasvu oli 3,6 prosenttia. Ansioiden noususta 3,6 prosenttia johtui sopimusko-rotuksista ja 1,1 prosenttia palkkaliukumasta sekä rakennemuutoksista. Vuoden 1995 neljännellä neljänneksellä ansiotaso oli 6,0 prosenttia korkeampi kuin vuotta aikaisemmin.

Palkansaajien keskimääräinen kuukausiansio oli 10 203 mk vuonna 1995. Miesten keskiansio oli 11 271 mk ja naisten 9 146 mk. Keskiansioihin vaikuttavat varsinaisten palkkaerojen lisäksi palkansaajaryhmien rakenteelliset erot, mm. sijoittuminen työmarkkinoilla erilaisiin tehtäviin.

Mitä ansiotasoindeksi mittaa

Palkansaajien ansiotasoindeksi 1990=100 mittaa palkansaajien säännöllisen työajan keskiansioiden kehitystä. Tuntipalkkaisilla palkansaajilla (työntekijöillä) mitataan säännöllisen, tehdyn työajan keskituntiansioiden ja kuukausipalkkaisilla (toimihenkilöillä) kokoaikaisten palkansaajien säännöllisen työajan keskimääräisten kuukausiansioiden kehitystä neljännesvuosittain.

Sopimuspalkkaindeksi mittaa työ- ja virkaehtosopimusten mukaisten palkanmuutosten vaikutusta keskiansioihin. Sopimusvaikutusarviot saadaan Teollisuuden ja Työnantajain Keskusliitosta (TT), Palvelutyönantajilta (PT), Kunnallisesta Työmarkkinalaitoksesta (KT), Valtion työmarkkinalaitoksesta (VTML) ja Kirkon Sopimusvaltuuskunnasta.

Earnings developments in 1995

Earnings level of all employees was in 1995 4.7 per cent higher than in previous year. The real growth was 3.6 per cent. The effect of estimates of agreements was 3.6 per cent and the effect of wage drift and structural changes was 1.1 per cent.. On the 4th quarter of 1995 the level of earnings was 6.0 per cent higher than a year before.

Average monthly earnings for all employees was in 1995 FIM 10 203. Average earnings for males was FIM 11 271 and for females FIM 9 146. Besides the actual wage and salary differences average earnings are also effected by structural changes, among other things the settlement in different occupations in the labour market.

What the index of wage and salary earnings measures

The index of wage and salary earnings 1990=100 measures the developments of average earnings of employees for normal working time. For hourly paid (wage earners) the index measures quarterly developments in average hourly wages paid for normal working time performed, and monthly paid (salaried) employees quarterly developments in average monthly earnings.

The indices for negotiated wages and salaries measures the effects of collective agreements on average earnings for normal working time. The effects of collective agreements are received from Confederation of Finnish Industry and Employers, Confederation of Commerce Employers, Municipal Labour Market Institution, State Labour Market Institution and Church Labour Market Institution.

Ansioiden nimellinen ja reaalinen kehitys 1985-1996/3

Nominal and real earnings in 1985-1996/3

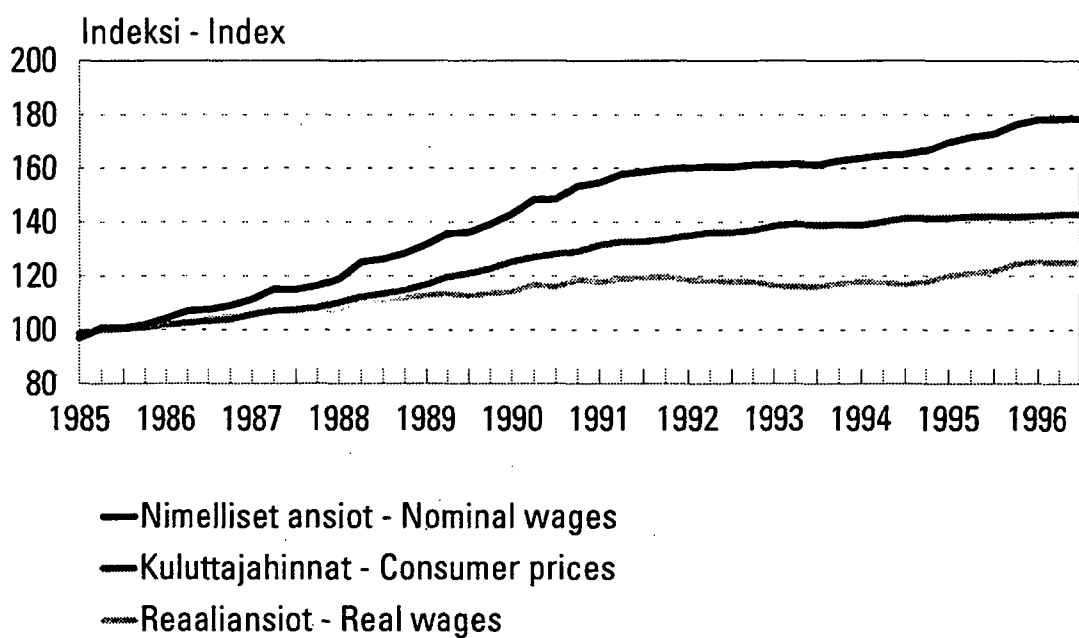

Palkansaajien ansiotasoindeksi Index of wage and salary earnings

1938 = 100

Vuosi Year		Vuosi Year	
1938	100	1972	8 790
1948	1 070	1973	10 130
1949	1 140	1974	12 130
1950	1 410	1975	14 780
1951	1 870	1976	16 990
1952	1 970	1977	18 430
1953	1 990	1978	19 690
1954	2 030	1979	21 940
1955	2 180	1980	24 580
1956	2 470	1981	27 740
1957	2 590	1982	30 650
1958	2 720	1983	33 830
1959	2 850	1984	37 020
1960	3 010	1985	40 140
1961	3 240	1986	42 939
1962	3 430	1987	45 959
1963	3 760	1988	50 083
1964	4 260	1989	54 527
1965	4 620	1990	59 535
1966	4 960	1991	63 316
1967	5 400	1992	64 519
1968	6 000	1993	64 986
1969	6 440	1994	66 287
1970	6 980	1995	69 380
1971	7 870		

Palkansaajien ansiotasoindeksi
Index of wage and salary earnings

1964 = 100

Vuosi Year	Kaikki palkansaajat All wage and salary earners	Työntekijät Wage earners	Toimihenkilöt Salaried employees	Yksityinen sektori Private sector	Kuntasektori Municipalities	Valtiosektori Central government	Voittoa tavoittele- maton sektori Non-profit institutions
1965	108.6	108.8	108.2	108.0	112.0	107.0	
1966	116.5	116.5	116.4	116.0	122.0	115.0	
1967	126.8	126.6	127.0	126.0	134.0	126.0	
1968	140.8	140.3	141.5	139.0	149.0	141.0	
1969	151.2	152.8	149.0	150.0	158.0	151.0	
1970	163.9	169.3	157.1	164.0	165.0	161.0	
1971	184.8	195.3	171.4	188.0	178.0	176.0	
1972	206.3	220.2	188.3	212.0	194.0	189.0	
1973	238.0	258.5	211.6	247.0	217.0	213.0	
1974	284.8	313.5	247.9	298.0	250.0	252.0	
1975	347.2	384.0	299.9	362.0	307.0	312.0	
1976	399.1	440.6	345.7	416.0	353.0	360.0	
1977	432.9	479.3	373.3	453.3	378.0	387.0	
1978	462.4	512.7	399.0	487.0	394.0	408.0	
1979	515.3	569.6	446.1	544.0	439.0	452.0	
1980	577.3	639.0	499.2	612.0	482.0	502.0	
1981	651.0	720.3	562.6	692.0	538.0	565.0	
1982	719.9	796.6	622.3	765.0	600.0	624.0	
1983	794.5	874.8	688.4	840.9	667.7	692.8	
1984	869.5	956.6	753.6	921.8	738.3	742.3	
1985	942.7	1 036.4	817.4	1 001.4	795.1	801.3	
1986	1 008.4	1 098.4	878.6	1 068.8	859.6	855.3	
1987	1 079.3	1 177.0	939.8	1 146.6	904.4	928.0	
1988	1 176.2	1 281.8	1 024.4	1 248.2	972.2	1 033.0	
1989	1 280.6	1 401.9	1 113.0	1 366.4	1 052.9	1 102.1	
1990	1 398.2	1 541.2	1 212.1	1 490.8	1 154.0	1 201.5	
1991	1 487.0	1 638.3	1 288.8	1 585.1	1 234.2	1 267.1	
1992	1 515.2	1 662.0	1 316.1	1 611.4	1 269.1	1 288.3	
1993	1 526.2	1 667.1	1 327.6	1 621.8	1 285.8	1 287.8	
1994	1 556.7	1 705.4	1 352.5	1 663.5	1 294.8	1 302.4	
1995	1 629.4	1 795.5	1 412.2	1 751.7	1 343.0	1 334.2	
1996* I	1 680	1 849	1 458	1 806	1 387	1 372	
II	1 684	1 854	1 460	1 809	1 389	1 374	
III	1 684	1 851	1 462	1 809	1 393	1 375	

1975 = 100

1976	115.5	115.6	115.4	115.4	115.1	116.3	
1977	125.2	125.8	124.6	125.6	123.1	124.9	
1978	133.6	134.4	132.9	135.1	128.0	131.5	
1979	148.9	149.3	148.6	150.8	142.6	145.6	
1980	166.8	167.5	166.3	169.8	156.8	161.9	
1981	188.1	188.8	187.4	191.9	174.8	182.2	
1982	208.0	208.8	207.3	212.0	195.0	201.1	
1983	229.6	229.3	229.3	233.1	217.2	223.3	
1984	251.2	250.7	251.1	255.5	240.1	239.2	
1985	272.4	271.7	272.3	277.6	258.6	258.3	
1986	291.4	287.9	292.7	296.3	279.6	275.7	
1987	311.9	308.5	313.1	317.9	294.2	299.1	
1988	339.8	336.0	341.3	346.1	316.2	332.9	
1989	370.0	367.5	370.8	378.8	342.4	355.2	
1990	404.0	404.0	403.8	413.3	375.3	387.2	
1991	429.6	429.4	429.3	439.4	401.4	408.4	
1992	437.8	435.6	438.4	446.7	412.8	415.2	
1993	441.0	437.0	442.2	449.6	418.2	415.0	
1994	449.8	447.0	450.5	461.2	421.1	419.7	
1995	470.8	470.6	470.4	485.6	436.8	430.0	
1996* I	485.4	484.5	485.5	500.6	451.1	442.0	
II	486.4	486.1	486.4	501.6	451.9	442.7	
III	486.6	485.2	487.0	501.4	453.1	443.0	

1980 = 100

1981	112.6	112.7	112.5	112.8	112.1	112.5	112.6
1982	124.8	124.6	124.9	124.8	125.5	123.8	125.2
1983	137.8	136.9	138.3	137.3	139.9	137.3	138.8
1984	150.8	149.7	151.4	150.5	154.7	147.1	149.2
1985	163.5	162.2	164.2	163.5	166.6	158.8	161.9
1986	174.9	171.9	176.5	174.5	180.1	169.5	173.3
1987	187.2	184.2	188.8	187.2	189.5	183.9	186.5
1988	204.0	200.6	205.8	203.8	203.7	204.7	207.6
1989	222.1	219.4	223.6	223.0	220.6	218.4	222.3
1990	242.5	241.2	243.5	243.4	241.8	238.1	243.3
1991	257.9	256.4	258.9	258.8	258.6	251.1	257.8
1992	262.8	260.1	264.4	263.1	265.9	255.3	263.4
1993	264.7	260.9	266.7	264.8	269.4	255.2	265.9
1994	270.0	266.9	271.7	271.6	271.3	258.1	268.2
1995	282.6	281.0	283.7	286.0	281.4	264.4	275.5
1996* I	291.4	289.3	292.8	294.8	290.6	271.8	287.3
II	292.0	290.2	293.3	295.4	291.1	272.2	287.9
III	292.1	289.7	293.7	295.3	291.9	272.4	287.9

Kuukausiansioita toimialoittain 1995
Average monthly earnings by industry in 1995

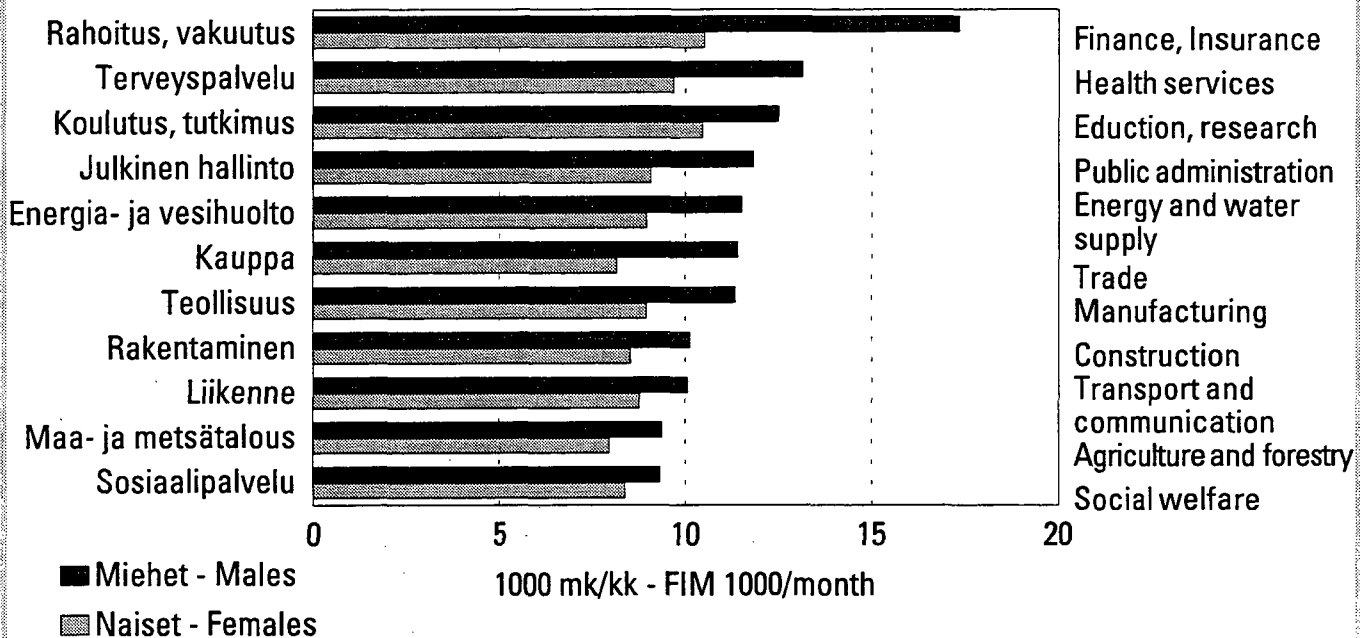

Ansiotasoindeksi ja sopimuspalkkaindeksi 1991-1996
Index of wage and salary earnings and negotiated wages in 1991-1996

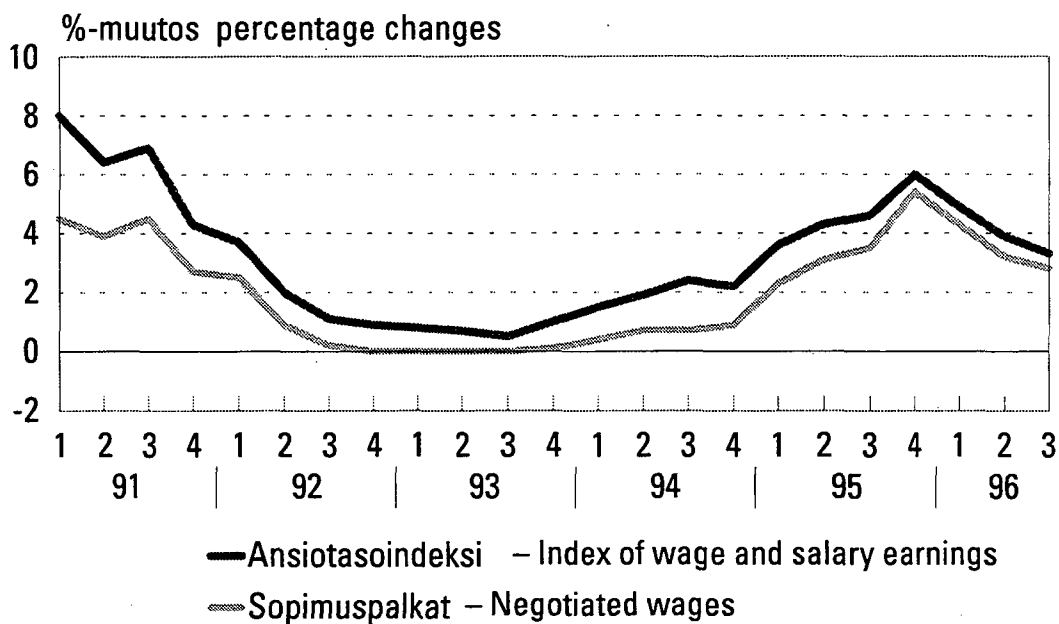

Palkansaajien ansiotasoindeksi 1985 = 100
Index of wage and salary earnings 1985 = 100

Vuosi ja neljännes Year, quarter	Valtiosektori Central government			Kuntasektori Municipalities			Yksityinen sektori Private sector			Voitt. tav. sektori Non-profit sector	Kaikki palkansaajat All wage and salary earners			
	Tunti-palkat Hourly paid empl.	Kuu-kausi-palkat Monthly paid empl.	Yht. Total	Tunti-palkat Hourly paid empl.	Kuu-kausi-palkat Monthly paid empl.	Yht. Total	Tunti-palkat Hourly paid empl.	Kuu-kausi-palkat Monthly paid empl.	Yht. Total	Yht. Total	Tunti-palkat Hourly paid empl.	Kuu-kausi-palkat Monthly paid empl.	Yht. Total	
1985	100.0	100.0	100.0	100.0	100.0	100.0	100.0	100.0	100.0	100.0	100.0	100.0	100.0	
1986	105.6	106.7	106.6	106.3	107.9	107.8	106.2	107.0	106.7	107.2	106.1	107.2	106.9	
1987	113.6	115.9	115.7	112.5	113.4	113.3	113.8	115.0	114.5	115.2	113.7	114.7	114.4	
1988	125.4	129.1	128.8	123.5	121.8	121.9	123.7	125.2	124.6	128.0	123.8	125.0	124.6	
1989	134.4	137.6	137.4	134.9	131.8	132.0	135.5	137.2	136.4	137.0	135.4	135.8	135.7	
1990	145.7	150.1	149.8	150.0	144.2	144.7	148.8	148.8	148.8	150.0	148.8	147.9	148.2	
1991	156.7	158.0	157.9	156.1	154.7	154.8	158.4	158.2	158.3	158.9	158.2	157.3	157.6	
1992	159.9	160.6	160.6	159.6	159.1	159.1	160.6	161.2	160.9	162.4	160.5	160.6	160.6	
1993	160.9	169.0	160.5	163.5	161.4	161.3	160.9	162.6	161.9	163.9	161.0	162.0	161.7	
1994	164.2	162.2	162.4	163.3	162.3	162.4	164.8	166.9	166.1	165.3	164.7	165.1	165.0	
1995	169.2	166.1	166.3	169.6	168.3	168.4	173.7	175.6	174.9	169.8	173.4	172.3	172.6	
1989	I	133.1	135.2	135.0	134.8	129.1	129.6	131.2	131.9	131.6	134.8	131.4	131.8	131.7
	II	134.8	137.2	137.0	134.1	131.0	131.3	135.5	137.9	136.9	137.0	135.4	135.9	135.8
	III	133.4	137.9	137.5	133.1	131.4	131.5	135.5	138.6	137.3	137.1	135.3	136.6	136.2
	IV	136.5	140.3	140.0	137.7	135.6	135.8	139.8	140.3	140.1	139.2	139.6	139.0	139.2
1990	I	142.5	146.0	145.7	147.9	138.5	139.3	143.6	143.3	143.4	145.6	143.8	142.5	142.9
	II	144.7	149.8	149.4	148.5	144.6	144.9	148.8	148.9	148.8	150.1	148.7	147.9	148.2
	III	145.4	150.5	150.1	148.0	144.4	144.7	148.4	149.6	149.1	150.3	148.3	148.4	148.4
	IV	150.1	154.2	153.9	155.5	149.5	149.9	154.6	153.7	154.1	154.0	154.5	152.6	153.1
1991	I	154.7	154.5	154.5	156.8	150.3	150.9	156.9	154.6	155.6	154.3	156.9	153.5	154.5
	II	156.0	158.0	157.8	153.8	154.5	154.5	158.2	158.6	158.4	159.0	157.9	157.4	157.6
	III	157.3	159.7	159.5	153.9	156.8	156.6	158.0	159.5	158.9	161.0	157.8	158.9	158.6
	IV	158.6	160.0	159.9	159.7	157.1	157.3	160.3	160.0	160.1	161.4	160.2	159.3	159.6
1992	I	160.5	160.3	160.3	161.0	157.9	158.1	160.4	160.6	160.5	161.8	160.4	159.9	160.1
	II	159.4	160.5	160.4	158.4	158.7	158.7	161.1	161.2	161.1	162.1	160.9	160.5	160.6
	III	159.7	160.7	160.7	157.7	159.6	159.5	159.4	161.3	160.5	162.7	159.3	160.9	160.4
	IV	159.8	161.1	161.0	161.4	160.2	160.3	161.3	161.5	161.4	163.0	161.3	161.2	161.2
1993	I	162.4	165.8	159.7	163.1	160.5	160.7	161.0	162.0	161.6	163.4	161.2	161.3	161.3
	II	160.4	168.2	160.2	163.6	161.3	161.1	161.1	162.4	161.9	163.8	161.2	161.7	161.6
	III	160.0	170.6	160.9	162.9	161.8	161.2	158.8	162.6	161.1	164.2	159.1	162.1	161.3
	IV	160.8	171.3	161.3	164.3	162.2	162.1	162.6	163.5	163.2	164.4	162.7	162.8	162.8
1994	I	161.1	161.7	162.7	164.8	162.0	162.2	163.7	165.0	164.5	164.8	163.7	163.8	163.7
	II	165.1	162.0	162.2	162.2	162.3	162.3	164.1	166.7	165.7	165.2	164.1	164.9	164.6
	III	164.5	162.3	162.4	161.9	162.4	162.4	164.6	167.3	166.3	165.6	164.5	165.3	165.1
	IV	166.0	163.0	163.2	164.4	162.6	162.8	166.8	168.7	167.9	165.7	166.7	166.2	166.4
1995	I	167.8	163.9	164.1	167.4	164.4	164.6	170.8	173.0	172.1	166.7	170.5	169.3	169.7
	II	169.9	165.3	165.6	169.1	167.5	167.6	172.8	174.6	173.9	168.4	172.5	171.4	171.7
	III	169.8	165.6	165.9	169.7	169.1	169.1	174.1	175.4	174.9	168.7	173.8	172.3	172.8
	IV	169.6	169.6	169.5	172.1	172.4	172.4	177.1	179.4	178.5	175.5	176.7	176.2	176.4
1996*	I	170.6	171.0	170.9	173.8	173.9	173.9	179.0	181.1	180.3	177.1	178.5	177.9	178.1
	II	172.0	171.1	171.2	174.1	174.3	174.3	179.5	181.4	180.6	177.4	179.1	178.2	178.4
	III	172.2	171.3	171.3	174.5	174.7	174.7	179.1	181.5	180.6	177.5	178.8	178.4	178.5

Vuosi ja neljännes Year, quarter	1			11			12			
	Maa- ja metsätalous Agriculture and forestry			Maatalous Agriculture			Metsätalous Forestry			
	Tunti- palkat Hourly paid empl.	Kuukausi- palkat Monthly paid empl.	Yhteensä Total	Tunti- palkat Hourly paid empl.	Kuukausi- palkat Monthly paid empl.	Yhteensä Total	Tunti- palkat Hourly paid empl.	Kuukausi- palkat Monthly paid empl.	Yhteensä Total	
1985	100.0	100.0	100.0	100.0	100.0	100.0	100.0	100.0	100.0	
1986	106.6	106.4	106.6	108.0	106.2	107.8	105.7	106.5	105.9	
1987	112.7	113.9	112.9	115.2	114.4	115.1	110.9	113.8	111.6	
1988	121.2	124.4	121.8	122.3	126.9	122.9	120.4	123.6	121.1	
1989	135.3	134.7	135.2	138.7	137.0	138.5	132.9	134.0	133.2	
1990	146.2	150.7	147.1	147.7	153.3	148.4	145.2	149.9	146.4	
1991	158.4	158.8	158.5	164.9	159.7	164.2	153.8	158.5	155.0	
1992	160.9	162.2	161.2	169.5	162.4	168.6	154.9	162.2	156.7	
1993	166.0	164.1	165.5	170.9	164.4	171.2	163.9	164.1	163.2	
1994	171.6	166.6	170.0	176.0	165.8	175.1	170.2	167.6	168.5	
1995	180.6	174.9	178.8	182.9	172.9	182.1	181.5	177.0	179.1	
1989	I	128.9	131.1	129.3	137.8	135.0	137.4	122.7	129.9	124.5
	II	136.2	135.1	136.0	137.4	136.7	137.3	135.4	134.6	135.2
	III	136.3	135.6	136.1	135.3	136.9	135.5	136.9	135.2	136.5
	IV	139.7	137.2	139.2	144.2	139.3	143.5	136.6	136.6	136.6
1990	I	144.9	143.5	144.6	146.8	147.7	146.9	143.5	142.1	143.2
	II	144.4	151.7	145.9	144.1	153.6	145.3	144.6	151.1	146.2
	III	145.5	152.1	146.8	145.0	154.0	146.1	145.9	151.6	147.3
	IV	150.1	155.5	151.2	154.8	157.8	155.2	146.8	154.8	148.8
1991	I	159.5	156.0	158.8	166.6	158.0	165.5	154.6	155.4	154.8
	II	156.8	159.1	157.3	163.1	159.8	162.7	152.4	158.9	154.0
	III	158.3	159.8	158.6	162.9	160.4	162.6	155.1	159.6	156.2
	IV	158.8	160.4	159.1	166.9	160.7	166.1	153.2	160.3	154.9
1992	I	157.5	161.5	158.3	170.4	161.5	169.2	148.6	161.5	151.8
	II	161.2	162.0	161.4	165.9	162.2	165.5	157.9	161.9	158.9
	III	160.9	162.4	161.2	166.8	162.8	166.3	156.8	162.3	158.2
	IV	164.0	163.0	163.8	175.0	163.3	173.5	156.4	162.8	158.0
1993	I	171.3	163.4	168.6	179.9	163.8	176.9	165.9	163.3	164.2
	II	163.6	164.0	163.9	164.8	164.3	167.2	164.8	164.0	163.8
	III	162.9	164.3	163.5	165.9	164.7	168.0	162.5	164.1	162.4
	IV	166.1	164.9	166.8	172.9	165.0	172.7	162.4	165.0	162.6
1994	I	168.7	165.6	167.8	178.3	165.2	176.4	162.3	166.3	163.0
	II	173.0	166.4	170.8	168.0	165.7	169.7	180.7	167.3	175.1
	III	173.8	167.0	171.6	181.0	166.0	178.4	169.8	168.2	168.5
	IV	170.8	167.5	169.8	176.8	166.4	175.8	167.8	168.7	167.4
1995	I	180.5	171.3	177.4	179.1	168.3	178.0	184.9	174.3	180.3
	II	179.5	173.9	177.7	183.0	171.8	181.8	179.2	176.1	177.2
	III	181.0	174.8	179.0	183.2	173.4	182.5	182.0	176.4	179.2
	IV	181.3	179.7	180.9	186.1	178.2	186.1	179.7	181.4	179.5
1996*	I	183.9	181.7	183.3	185.6	179.8	186.4	185.5	183.6	184.0
	II	182.6	182.1	182.6	188.8	180.3	188.6	179.7	184.1	180.5
	III	179.4	182.4	180.6	188.6	180.7	188.7	173.5	184.2	176.6

Vuosi ja neljännes Year, quarter	2 Kaivostoiminta Mining and quarrying			3 Teollisuus Manufacturing			4 Energia- ja vesihuolto Energy and water supply			
	Tuntipalkat Hourly paid empl.	Kuukausipalkat Monthly paid empl.	Yhteensä Total	Tuntipalkat Hourly paid empl.	Kuukausipalkat Monthly paid empl.	Yhteensä Total	Tuntipalkat Hourly paid empl.	Kuukausipalkat Monthly paid empl.	Yhteensä Total	
1985	100.0	100.0	100.0	100.0	100.0	100.0	100.0	100.0	100.0	
1986	108.6	106.4	107.8	106.1	106.1	106.2	106.9	107.1	107.0	
1987	114.3	113.2	113.9	113.3	113.4	113.4	113.8	113.7	113.7	
1988	123.1	121.7	122.6	123.2	121.9	122.7	124.7	122.6	123.6	
1989	134.0	133.1	133.7	134.1	133.2	133.8	136.9	137.0	137.0	
1990	135.1	144.0	138.3	148.3	144.4	146.9	151.1	150.4	150.8	
1991	140.5	151.9	144.6	158.2	152.7	156.2	162.0	156.6	159.3	
1992	144.9	154.8	148.4	162.3	155.9	159.9	165.7	157.7	161.7	
1993	143.6	156.3	148.1	164.0	158.8	162.2	170.4	160.8	165.7	
1994	152.2	161.4	155.6	170.7	166.7	169.5	173.9	166.8	170.6	
1995	157.9	172.6	163.1	183.1	178.0	181.4	183.9	176.0	180.2	
1989	I	132.4	128.3	130.9	129.8	128.6	129.4	132.9	131.9	132.4
	II	132.5	134.2	133.1	134.3	134.3	137.4	137.7	137.6	
	III	133.2	134.3	133.6	134.2	134.5	134.3	135.9	138.1	137.0
	IV	137.9	135.4	137.0	138.1	135.5	137.2	141.5	140.5	141.0
1990	I	141.2	138.0	140.1	142.1	138.2	140.6	146.4	143.6	145.0
	II	133.3	144.8	137.5	148.7	145.1	147.4	150.4	151.1	150.8
	III	129.8	145.1	135.3	147.8	145.4	146.9	149.1	151.5	150.3
	IV	136.2	147.9	140.5	154.4	149.0	152.4	158.6	155.6	157.1
1991	I	138.4	148.8	142.1	155.9	149.8	153.7	159.7	155.9	157.8
	II	140.1	152.2	144.5	158.5	152.9	156.4	160.6	157.0	158.8
	III	142.0	152.8	145.9	158.0	153.7	156.4	161.0	156.4	158.7
	IV	141.3	153.7	145.8	160.5	154.4	158.3	166.9	157.1	162.0
1992	I	144.4	154.2	147.9	161.9	155.1	159.4	164.8	157.4	161.1
	II	145.9	154.8	149.1	162.7	156.0	160.2	164.3	157.7	161.0
	III	144.5	154.9	148.3	161.1	156.0	159.3	164.5	157.7	161.1
	IV	144.6	155.1	148.4	163.3	156.4	160.8	169.0	158.2	163.6
1993	I	143.5	155.6	147.8	162.6	157.5	160.9	170.6	159.3	165.0
	II	142.8	156.2	147.5	163.8	158.2	161.8	168.7	160.1	164.6
	III	141.4	156.2	146.6	163.3	158.4	161.6	171.6	160.2	165.9
	IV	146.5	157.1	150.4	166.2	160.9	164.4	170.9	163.4	167.4
1994	I	151.6	159.2	154.4	168.3	163.9	166.9	172.5	164.9	168.9
	II	152.8	162.0	156.2	169.8	166.7	168.9	173.0	166.6	170.1
	III	153.3	162.0	156.5	170.7	167.9	170.0	173.6	167.4	170.8
	IV	151.2	162.5	155.3	173.9	168.5	172.1	176.5	168.1	172.5
1995	I	158.0	170.7	162.6	179.3	175.7	178.3	180.1	172.9	176.8
	II	155.6	172.2	161.4	182.6	177.7	181.0	182.7	175.3	179.3
	III	159.5	172.4	164.1	183.5	177.9	181.6	186.0	176.5	181.4
	IV	158.4	175.1	164.2	187.0	180.8	184.8	186.8	179.3	183.3
1996*	I	159.4	176.8	165.5	189.1	182.6	186.8	188.4	181.1	185.0
	II	162.3	177.2	167.5	189.3	183.1	187.2	187.0	181.4	184.6
	III	161.8	177.2	167.2	189.0	183.1	187.0	186.9	181.6	184.7

Vuosi ja neljännes Year, quarter	5			51			52			
	Rakentaminen Construction			Talorakentaminen Construction of buildings			Maa- ja vesirakentaminen Other construction			
	Tuntipalkat Hourly paid empl.	Kuukausipalkat Monthly paid empl.	Yhteensä Total	Tuntipalkat Hourly paid empl.	Kuukausipalkat Monthly paid empl.	Yhteensä Total	Tuntipalkat Hourly paid empl.	Kuukausipalkat Monthly paid empl.	Yhteensä Total	
1985	100.0	100.0	100.0	100.0	100.0	100.0	100.0	100.0	100.0	
1986	106.1	107.7	106.6	106.0	108.0	106.5	106.5	107.3	107.0	
1987	114.7	115.2	114.8	114.9	115.2	114.9	113.5	115.3	114.5	
1988	124.6	125.1	124.8	124.8	124.1	124.6	123.9	126.3	125.3	
1989	136.5	137.4	136.8	136.9	137.6	137.0	134.1	137.1	135.8	
1990	149.5	148.7	149.3	149.8	148.9	149.6	147.7	148.4	148.1	
1991	156.1	158.2	156.7	156.2	158.6	156.8	155.2	157.7	156.6	
1992	153.3	163.4	156.5	152.6	164.8	155.4	157.8	161.5	159.8	
1993	149.6	165.2	154.2	147.9	166.6	152.1	159.8	163.5	161.9	
1994	149.4	168.8	154.9	147.3	171.2	152.5	162.4	165.1	164.1	
1995	153.2	176.2	159.6	151.1	176.6	157.2	165.8	170.3	168.3	
1989	I	133.8	132.2	133.3	133.8	131.7	133.3	133.4	132.8	133.0
	II	135.6	138.2	136.4	136.1	139.1	136.8	132.8	137.0	135.2
	III	136.0	138.8	136.9	136.5	139.2	137.2	132.7	138.3	135.9
	IV	140.6	140.4	140.5	141.1	140.4	140.9	137.7	140.4	139.2
1990	I	145.8	143.3	145.0	145.8	142.8	145.1	145.8	143.9	144.7
	II	148.4	149.2	148.7	149.0	149.5	149.1	145.4	148.7	147.3
	III	148.9	149.3	149.0	149.4	149.8	149.5	145.9	148.6	147.4
	IV	154.9	152.9	154.3	155.1	153.3	154.7	153.9	152.3	153.0
1991	I	157.8	153.9	156.6	158.3	154.3	157.4	155.1	153.3	154.1
	II	155.7	159.0	156.7	156.1	159.4	156.9	153.2	158.5	156.2
	III	154.5	159.9	156.2	154.4	160.4	155.8	154.9	159.3	157.4
	IV	156.3	160.0	157.5	156.1	160.4	157.1	157.6	159.5	158.7
1992	I	155.6	162.1	157.7	155.1	163.2	157.0	158.5	160.7	159.7
	II	154.0	163.6	157.0	153.5	165.1	156.2	157.2	161.6	159.7
	III	151.6	163.7	155.4	150.6	165.1	154.0	157.2	161.8	159.8
	IV	152.1	164.1	155.8	151.0	165.6	154.4	158.3	162.1	160.5
1993	I	151.5	164.6	155.5	150.1	166.1	153.8	159.3	162.5	161.2
	II	150.5	165.2	154.9	149.0	166.6	153.0	159.7	163.3	161.7
	III	145.4	165.3	151.1	143.3	166.6	148.5	158.0	163.8	161.0
	IV	151.0	165.9	155.5	149.2	167.2	153.3	162.0	164.3	163.5
1994	I	150.1	167.3	155.1	148.1	169.2	152.8	162.0	164.7	163.7
	II	148.6	168.8	154.3	146.4	171.2	151.7	162.3	165.0	164.0
	III	148.6	168.8	154.3	146.5	171.2	151.8	161.4	165.1	163.5
	IV	150.4	170.3	156.0	148.3	173.1	153.6	163.8	165.6	165.1
1995	I	151.5	173.1	157.5	149.3	176.4	155.1	165.2	167.6	166.7
	II	152.1	175.2	158.5	150.1	178.7	156.2	164.1	169.4	167.0
	III	153.7	176.1	159.9	151.5	179.6	157.5	167.2	170.1	169.0
	IV	155.5	180.2	162.3	153.6	183.9	160.0	166.6	174.0	170.4
1996*	I	165.2	182.0	163.3	154.3	185.8	161.0	167.8	175.6	171.8
	II	157.5	182.4	164.3	155.5	186.2	162.0	169.0	175.9	172.6
	III	157.8	182.4	164.6	155.9	186.2	162.3	169.3	176.0	172.8

Vuosi ja neljännes Year, quarter	6			61			62			63			7		
	Kauppa, ravitsem. ja majoitus Trade, hotels and restaurants			Tukku- ja väh. kauppa Wholesale and retail trade			Moott. ajoneuv.kauppa ja huolto Sales, service and repair of motor vehicles			Maj. ja rav. Hotels and restaurants			Liikenne Transport and communication		
	Tuntipalkat Hourly paid empl.	Kuukausipalkat Monthly paid empl.	Yhteensä Total	Yhteensä Total	Tuntipalkat Hourly paid empl.	Kuukausipalkat Monthly paid empl.	Yhteensä Total	Yhteensä Total	Tuntipalkat Hourly paid empl.	Kuukausipalkat Monthly paid empl.	Yhteensä Total	Tuntipalkat Hourly paid empl.	Kuukausipalkat Monthly paid empl.	Yhteensä Total	
1985	100.0	100.0	100.0	100.0	100.0	100.0	100.0	100.0	100.0	100.0	100.0	100.0	100.0	100.0	
1986	105.2	107.3	107.2	107.0	105.2	107.4	106.7	108.5	106.0	106.5	106.3	105.2	107.3	107.2	
1987	111.2	116.5	116.3	116.3	111.2	117.0	115.1	117.1	115.0	115.1	115.0	111.2	116.5	116.3	
1988	123.6	127.9	127.7	127.8	123.6	128.4	126.9	128.0	125.9	126.3	126.1	123.6	127.9	127.7	
1989	135.1	140.5	140.2	140.4	135.1	142.4	140.1	139.6	139.8	136.4	137.6	135.1	140.5	140.2	
1990	148.8	152.4	152.2	152.6	148.8	150.5	150.0	152.5	151.8	148.7	149.8	148.8	152.4	152.2	
1991	159.3	161.5	161.4	162.7	159.3	155.9	157.0	160.1	162.2	157.9	159.4	159.3	161.5	161.4	
1992	158.8	164.4	164.2	165.3	158.8	158.5	158.6	164.5	165.4	161.5	162.9	158.8	164.4	164.2	
1993	161.5	164.1	164.0	164.5	161.5	160.2	160.4	164.7	166.3	162.5	163.8	161.5	164.1	164.0	
1994	163.5	167.2	166.9	168.5	163.5	160.4	161.0	166.2	168.5	167.8	167.5	163.5	167.2	166.9	
1995	169.5	176.2	175.9	177.7	169.5	168.8	168.9	175.1	176.5	177.0	176.0	169.5	176.2	175.9	
1989	I	131.0	134.1	134.0	134.1	131.0	133.9	133.0	134.3	134.8	132.8	133.5	131.0	134.1	134.0
	II	134.2	140.0	139.8	140.1	134.2	138.9	137.4	140.6	139.8	135.1	136.8	134.2	140.0	139.8
	III	135.0	141.7	141.4	141.5	135.0	144.8	141.7	140.6	139.7	136.9	137.9	135.0	141.7	141.4
	IV	140.2	144.5	144.3	144.4	140.2	146.4	144.5	143.2	144.6	139.0	141.0	140.2	144.5	144.3
1990	I	145.3	148.0	147.9	148.1	145.3	147.6	146.9	147.6	146.7	143.5	144.7	145.3	148.0	147.9
	II	149.6	151.8	151.7	151.5	149.6	150.1	149.9	154.0	150.9	148.3	149.3	149.6	151.8	151.7
	III	147.0	152.0	151.7	151.8	147.0	150.2	149.2	154.2	152.9	149.6	150.8	147.0	152.0	151.7
	IV	153.4	157.7	157.5	159.0	153.4	154.2	153.9	154.3	156.8	153.2	154.5	153.4	157.7	157.5
1991	I	153.7	158.0	157.8	159.3	153.7	154.5	154.2	154.3	159.0	153.8	155.7	153.7	158.0	157.8
	II	157.7	161.6	161.5	162.7	157.7	155.9	156.5	160.8	160.8	157.8	158.9	157.7	161.6	161.5
	III	161.0	163.1	163.0	164.2	161.0	156.5	157.9	162.7	163.1	159.7	160.9	161.0	163.1	163.0
	IV	164.9	163.3	163.4	164.5	164.9	156.7	159.3	162.7	165.8	160.1	162.1	164.9	163.3	163.4
1992	I	157.8	163.9	163.6	164.9	157.8	157.5	157.6	163.6	164.2	160.9	162.1	157.8	163.9	163.6
	II	160.8	164.4	164.3	165.4	160.8	158.3	159.1	164.5	165.1	161.5	162.8	160.8	164.4	164.3
	III	157.9	164.7	164.4	165.6	157.9	159.0	158.6	164.9	164.7	161.7	162.8	157.9	164.7	164.4
	IV	158.7	164.7	164.4	165.6	158.7	159.0	158.9	164.9	167.4	162.1	164.0	158.7	164.7	164.4
1993	I	159.1	164.1	163.8	164.4	159.1	160.3	160.0	164.7	166.5	161.8	163.5	159.1	164.1	163.8
	II	162.3	164.0	163.9	164.8	162.3	158.4	159.2	164.4	167.5	162.3	164.2	162.3	164.0	163.9
	III	162.0	164.2	164.1	164.4	162.0	161.9	161.8	164.7	164.0	162.5	162.9	162.0	164.2	164.1
	IV	162.8	164.2	164.0	164.6	162.8	160.2	160.7	164.9	167.3	163.2	164.6	162.8	164.2	164.0
1994	I	163.3	165.5	165.3	166.3	163.3	160.2	160.8	165.4	168.1	165.4	166.1	163.3	165.5	165.3
	II	163.5	166.6	166.4	167.8	163.5	160.2	160.9	166.0	168.5	167.3	167.2	163.5	166.6	166.4
	III	163.5	167.3	167.1	168.7	163.5	160.3	160.9	166.5	167.9	168.3	167.3	163.5	167.3	167.1
	IV	163.8	169.2	168.9	171.1	163.8	160.8	161.4	167.1	169.7	170.2	169.2	163.8	169.2	168.9
1995	I	165.8	173.8	173.4	175.4	165.8	164.0	164.4	174.0	172.7	173.6	172.4	165.8	173.8	173.4
	II	169.0	174.9	174.6	175.7	169.0	170.8	170.4	174.3	175.1	176.4	175.0	169.0	174.9	174.6
	III	169.9	175.6	175.3	177.1	169.9	168.4	168.7	174.5	176.6	177.1	176.1	169.9	175.6	175.3
	IV	173.3	180.4	180.0	182.5	173.3	171.9	172.2	177.7	181.5	180.9	180.4	173.3	180.4	180.0
1996*	I	175.1	181.9	181.6	184.0	175.1	173.4	173.8	179.2	184.4	182.6	182.7	175.1	181.9	181.6
	II	175.0	182.1	181.8	184.2	175.0	173.8	174.0	179.4	185.1	182.9	183.3	175.0	182.1	181.8
	III	174.3	182.3	181.9	184.4	174.3	173.9	174.0	179.6	184.7	183.0	183.1	174.3	182.3	181.9

Vuosi ja neljännes Year, quarter	71			72			8			81	82	83			
	Kuljetus Transport			Tietoliikenne Communication			Rahoitus, vak. ym. palv. Finance insurance and real estate services			Rahoi- tus Finance	Vakuu- tus In- surance	Kiint. ja yrit. palvelut Real estate services			
	Tunti- palkat Hourly paid empl.	Kuu- kausi- palkat Monthly paid empl.	Yht. Total	Tunti- palkat Hourly paid empl.	Kuu- kausi- palkat Monthly paid empl.	Yht. Total	Tunti- palkat Hourly paid empl.	Kuu- kausi- palkat Monthly paid empl.	Yht. Total	Yht. Total	Yht. Total	Tunti- palkat Hourly paid empl.	Kuu- kausi- palkat Monthly paid empl.	Yht. Total	
1985	100.0	100.0	100.0	100.0	100.0	100.0	100.0	100.0	100.0	100.0	100.0	100.0	100.0	100.0	
1986	106.0	106.6	106.3	106.4	106.3	106.3	106.1	107.0	106.9	107.8	106.9	106.1	106.5	106.4	
1987	115.0	115.0	115.0	114.1	115.2	115.1	114.6	114.4	114.4	115.2	114.5	114.6	113.8	114.0	
1988	126.0	125.6	125.8	123.8	127.4	127.1	125.8	124.7	124.8	125.5	125.2	125.8	124.1	124.4	
1989	140.1	137.0	138.4	135.3	135.5	135.5	136.9	136.2	136.3	136.5	139.2	136.9	135.3	135.5	
1990	151.9	150.2	151.0	150.6	146.3	146.6	151.0	148.4	148.6	149.3	149.8	151.0	147.4	148.0	
1991	162.2	159.8	160.9	161.3	154.8	155.4	160.8	158.5	158.7	164.2	155.8	160.8	155.7	156.4	
1992	165.4	163.8	164.6	164.4	158.0	158.6	165.2	160.5	167.7	158.2	165.2	163.4	156.5	157.8	
1993	166.4	165.8	165.9	165.3	157.4	158.1	167.6	162.7	163.1	169.3	159.8	167.6	159.1	160.4	
1994	168.4	171.8	169.8	167.5	161.3	161.2	169.2	165.0	165.4	174.5	163.4	169.2	159.9	161.3	
1995	177.1	180.8	178.7	173.2	171.3	168.8	176.5	170.8	171.3	182.4	170.6	176.5	164.3	166.1	
1989	I	135.0	133.3	134.1	133.4	133.2	133.2	134.3	131.4	131.7	131.9	133.8	134.3	130.5	131.1
	II	140.3	137.3	138.7	136.4	135.0	135.1	135.7	136.0	135.2	139.3	135.7	135.6	135.6	
	III	140.2	137.6	138.8	132.1	135.7	135.4	135.5	138.3	138.1	139.4	140.7	135.5	137.0	136.8
	IV	144.9	139.7	142.2	139.3	138.0	138.1	142.0	139.2	139.5	139.6	143.0	142.0	138.0	138.6
1990	I	146.7	144.5	145.5	147.1	142.0	142.5	145.2	142.0	142.3	141.5	146.9	145.2	141.0	141.7
	II	150.9	150.3	150.6	151.6	145.3	145.8	153.1	148.4	148.8	148.9	149.6	153.1	147.7	148.5
	III	153.4	151.2	152.2	147.2	147.1	147.1	148.1	150.5	150.3	152.8	149.8	148.1	149.3	149.1
	IV	156.8	154.8	155.7	156.6	150.6	151.1	157.6	152.6	153.1	154.0	153.0	157.6	151.7	152.6
1991	I	158.8	155.6	157.1	161.6	151.0	151.9	159.1	154.1	154.6	157.2	153.3	159.1	152.4	153.4
	II	160.7	160.0	160.3	161.9	154.4	155.0	160.2	159.4	159.5	166.0	155.9	160.2	156.2	156.8
	III	163.5	161.6	162.5	158.2	156.8	156.9	158.9	159.8	159.8	166.0	156.8	158.9	156.7	157.1
	IV	166.0	162.0	163.9	163.4	157.1	157.7	165.1	160.7	161.1	167.8	156.9	165.1	157.3	158.5
1992	I	164.0	163.1	163.6	166.9	157.4	158.2	167.0	160.6	161.1	167.8	157.5	167.0	156.8	158.3
	II	165.1	164.0	164.5	165.4	157.6	158.3	166.9	160.3	160.8	167.7	158.0	166.9	156.1	157.7
	III	165.0	163.8	164.3	161.4	158.3	158.6	161.4	160.5	160.6	167.7	158.7	161.4	156.3	157.1
	IV	167.7	164.2	165.8	163.9	158.7	159.1	165.6	160.7	161.1	167.7	158.8	165.6	156.7	158.1
1993	I	166.6	164.8	165.6	164.9	157.3	158.0	167.2	161.8	162.3	168.5	159.5	167.2	158.1	159.4
	II	167.7	165.6	166.5	165.2	157.3	158.0	167.7	162.5	163.0	168.9	159.8	167.7	159.0	160.4
	III	163.9	166.1	164.8	165.7	157.1	157.8	166.5	162.9	163.2	169.7	159.9	166.5	159.2	160.3
	IV	167.4	166.8	166.9	165.5	157.9	158.6	168.9	163.5	163.9	169.9	160.1	168.9	160.0	161.4
1994	I	168.2	169.0	168.4	166.3	159.9	159.9	169.7	163.6	164.1	170.3	161.7	169.7	159.9	161.4
	II	168.5	171.1	169.6	166.9	161.3	160.9	167.4	165.1	165.3	174.9	162.7	167.4	159.8	161.0
	III	167.6	172.2	169.7	167.1	161.9	161.2	168.5	165.2	165.5	175.1	163.7	168.5	159.8	161.1
	IV	169.2	174.8	171.7	169.6	162.2	162.7	171.3	166.2	166.7	177.5	165.4	171.3	160.1	161.7
1995	I	173.0	177.6	175.1	170.4	167.2	165.3	175.1	168.0	168.6	177.8	169.1	175.1	162.2	164.1
	II	175.6	180.2	177.6	172.1	171.0	167.9	175.7	169.5	170.1	179.9	169.8	175.7	163.7	165.4
	III	177.4	180.7	178.8	173.1	171.9	168.8	177.0	171.0	171.5	183.8	170.2	177.0	164.1	166.0
	IV	182.6	184.7	183.4	177.4	175.2	172.6	178.1	174.6	174.9	188.3	173.3	178.1	167.3	168.9
1996*	I	184.4	186.2	185.1	182.7	177.7	176.6	179.9	176.3	176.7	190.5	174.3	179.9	168.9	170.6
	II	184.6	186.5	185.4	184.7	178.0	177.8	180.5	176.6	177.0	190.7	174.5	180.5	169.3	171.0
	III	184.3	186.7	185.2	184.2	178.0	177.5	180.6	176.7	177.1	190.9	174.6	180.6	169.4	171.0

Vuosi ja neljännes Year, quarter	9			91			92	93			
	Yhteiskunnalliset palvelut Social services			Julkinen hallinto Public administration			Maanpuolustus National defence	Koulutus ja tutkimus Education and research			
	Tunti-palkat Hourly paid empl.	Kuukausi-palkat Monthly paid empl.	Yht. Total	Tunti-palkat Hourly paid empl.	Kuukausi-palkat Monthly paid empl.	Yht. Total	Yht. Total	Tunti-palkat Hourly paid empl.	Kuukausi-palkat Monthly paid empl.	Yht. Total	
1985	100.0	100.0	100.0	100.0	100.0	100.0	100.0	100.0	100.0	100.0	
1986	106.0	107.6	107.6	105.2	107.0	107.0	106.6	106.5	108.8	108.8	
1987	114.2	114.2	114.2	114.2	114.4	114.4	115.1	113.9	116.0	116.0	
1988	126.8	124.5	124.5	126.4	125.2	125.2	128.5	119.0	127.8	127.8	
1989	137.4	133.8	133.8	135.2	134.3	134.4	137.0	118.8	136.7	136.7	
1990	151.1	146.2	146.2	149.3	147.2	147.2	150.0	130.4	147.3	147.2	
1991	160.0	156.0	156.0	158.4	155.5	155.6	156.3	135.1	154.9	154.8	
1992	163.4	159.8	159.9	163.2	158.3	158.4	157.8	137.1	159.7	159.6	
1993	166.7	161.2	161.3	165.8	158.3	158.5	157.0	132.8	162.3	162.2	
1994	166.0	162.6	162.7	165.4	160.1	160.2	158.1	135.2	163.9	163.8	
1995	173.1	167.9	168.0	174.3	165.2	165.4	160.8	141.1	168.4	168.3	
1989	I	137.0	131.4	131.4	133.5	131.9	132.0	134.8	121.9	134.2	134.2
	II	136.2	133.2	133.2	133.6	133.7	133.7	136.7	117.7	136.0	135.9
	III	136.6	133.6	133.6	135.4	134.2	134.2	137.1	116.6	136.5	136.4
	IV	139.7	137.0	137.1	138.3	137.5	137.5	139.5	119.1	140.2	140.1
1990	I	146.2	141.0	141.0	143.5	142.4	142.4	145.7	125.7	143.4	143.3
	II	149.4	146.4	146.4	148.7	147.3	147.3	149.8	124.6	147.4	147.3
	III	151.6	146.4	146.5	150.3	147.3	147.4	150.4	137.7	147.2	147.2
	IV	157.1	150.9	151.0	154.6	151.8	151.8	154.1	133.7	151.1	151.0
1991	I	160.4	151.9	152.0	157.1	152.2	152.3	154.3	135.4	151.6	151.5
	II	159.4	155.9	155.9	158.7	155.5	155.5	156.3	138.4	154.9	154.8
	III	159.3	157.9	158.0	157.7	157.0	157.0	157.3	134.4	156.4	156.3
	IV	160.9	158.2	158.3	160.3	157.3	157.4	157.6	132.3	156.7	156.6
1992	I	163.3	158.9	159.0	160.1	157.7	157.8	157.6	134.2	157.8	157.7
	II	162.7	159.5	159.5	164.8	158.1	158.2	157.7	136.8	158.9	158.8
	III	163.6	160.2	160.2	163.7	158.4	158.6	157.8	144.0	160.7	160.7
	IV	164.1	160.6	160.7	164.2	158.8	159.0	158.1	133.3	161.4	161.3
1993	I	167.1	160.5	160.6	165.3	157.6	157.8	156.3	133.2	161.2	161.1
	II	167.6	161.0	161.1	165.7	158.0	158.2	156.8	133.6	162.0	161.9
	III	165.5	161.4	161.5	165.6	158.4	158.5	157.2	134.5	162.7	162.6
	IV	166.7	162.0	162.1	166.5	159.2	159.4	157.6	129.9	163.4	163.3
1994	I	167.3	162.2	162.3	167.3	159.8	160.0	157.8	130.3	163.6	163.5
	II	164.7	162.5	162.5	163.2	160.0	160.0	157.9	141.5	163.8	163.7
	III	164.7	162.7	162.7	164.8	160.1	160.3	158.1	128.0	163.9	163.8
	IV	167.3	163.1	163.1	166.5	160.6	160.7	158.5	141.1	164.2	164.1
1995	I	170.4	164.5	164.6	170.4	161.9	162.2	159.2	141.1	165.5	165.3
	II	172.7	167.0	167.1	173.6	164.3	164.6	160.3	141.1	167.6	167.5
	III	173.3	168.1	168.2	174.5	165.3	165.5	160.5	141.1	168.6	168.4
	IV	176.2	172.1	172.1	178.6	169.2	169.5	163.4	141.2	171.9	171.8
1996*	I	177.8	173.6	173.7	180.1	170.7	171.0	164.7	142.5	173.5	173.3
	II	178.1	173.9	174.0	180.4	171.0	171.2	164.9	142.8	173.7	173.6
	III	178.4	174.3	174.3	180.7	171.3	171.5	165.0	143.1	174.1	174.0

Vuosi ja neljännes Year, quarter	94			95			96			
	Terveyspalvelu Health services			Sosiaalipalvelu Social welfare services			Virkistys- ja kulttuuripalvelu Recreational and cultural services			
	Tuntipalkat Hourly paid empl.	Kuukausipalkat Monthly paid empl.	Yhteensä Total	Tuntipalkat Hourly paid empl.	Kuukausipalkat Monthly paid empl.	Yhteensä Total	Tuntipalkat Hourly paid empl.	Kuukausipalkat Monthly paid empl.	Yhteensä Total	
1985	100.0	100.0	100.0	100.0	100.0	100.0	100.0	100.0	100.0	
1986	106.7	107.4	107.4	108.3	107.2	107.3	106.5	107.4	107.3	
1987	112.8	112.5	112.5	115.0	112.8	112.8	114.4	114.4	114.4	
1988	122.6	120.0	120.0	129.1	120.9	120.9	129.6	128.0	128.0	
1989	134.7	130.4	130.5	138.0	129.9	129.9	144.8	136.5	136.8	
1990	150.6	145.2	145.2	148.2	142.5	142.5	158.8	147.0	147.4	
1991	162.7	158.2	158.2	158.5	154.0	154.1	167.8	156.9	157.3	
1992	166.1	163.1	163.1	159.6	157.3	157.3	170.6	159.6	159.9	
1993	170.9	164.6	164.7	166.2	158.6	158.6	177.3	160.8	161.3	
1994	160.6	165.5	165.5	166.8	160.5	160.5	175.4	162.2	162.6	
1995	178.4	171.9	171.9	165.9	167.1	167.1	178.6	166.7	167.1	
1989	I	135.3	127.7	127.7	136.2	127.5	127.5	145.1	134.7	135.1
	II	133.9	129.8	129.8	137.6	129.2	129.2	144.0	136.3	136.6
	III	130.8	130.2	130.2	138.0	129.5	129.5	143.6	136.5	136.8
	IV	138.9	134.1	134.1	140.1	133.4	133.4	146.6	138.5	138.8
1990	I	147.6	138.1	138.1	141.8	136.7	136.7	154.8	142.5	143.0
	II	140.2	145.8	145.8	144.9	142.5	142.5	158.4	147.0	147.4
	III	149.7	145.7	145.7	149.1	142.8	142.8	157.1	147.2	147.6
	IV	165.0	151.1	151.1	157.1	148.0	148.0	164.7	151.2	151.7
1991	I	163.4	152.3	152.3	155.2	149.0	149.0	170.9	153.9	154.5
	II	159.9	157.9	157.9	159.2	153.9	154.0	165.3	156.8	157.1
	III	160.4	161.2	161.2	160.9	156.5	156.5	166.9	158.3	158.6
	IV	167.1	161.5	161.5	158.7	156.8	156.8	168.2	158.5	158.9
1992	I	170.3	162.1	162.1	157.8	157.2	157.2	174.2	159.2	159.8
	II	162.2	162.7	162.7	157.6	157.7	157.7	167.6	159.5	159.8
	III	163.5	163.5	163.6	160.6	156.9	156.9	169.0	159.6	160.0
	IV	168.3	164.1	164.1	162.5	157.2	157.2	171.4	159.9	160.3
1993	I	171.3	164.3	164.3	165.2	157.8	157.8	180.3	160.2	160.8
	II	171.8	164.5	164.5	165.7	158.3	158.3	180.8	160.7	161.2
	III	169.8	164.7	164.7	164.0	158.7	158.7	173.0	161.0	161.4
	IV	170.8	165.1	165.1	169.6	159.5	159.5	175.1	161.3	161.7
1994	I	171.3	165.2	165.2	170.1	159.8	159.8	175.6	161.7	162.1
	II	152.1	165.4	165.4	164.4	160.4	160.4	175.9	162.0	162.5
	III	168.2	165.6	165.6	167.1	160.7	160.7	172.5	162.3	162.7
	IV	150.8	165.8	165.8	165.4	161.2	161.2	177.5	162.8	163.2
1995	I	175.2	167.6	167.7	165.7	163.0	163.0	178.1	163.8	164.2
	II	177.7	171.0	171.0	165.9	166.1	166.1	178.5	165.4	165.8
	III	178.7	172.6	172.6	165.9	167.6	167.6	178.6	166.0	166.5
	IV	182.1	176.5	176.5	166.2	171.6	171.6	179.1	171.6	172.0
1996*	I	183.9	178.1	178.1	167.8	173.1	173.1	180.8	173.4	173.7
	II	184.2	178.4	178.5	168.1	173.5	173.5	181.1	173.7	174.0
	III	184.6	178.9	178.9	168.4	173.9	173.9	181.5	173.8	174.1

Palkansaajien ansiotasoindeksi sektoreittain
Index of wage and salary earnings by sectors

1990 = 100

Vuosi ja neljännes Year, quarter	Kaikki palkansaajat All wage and salary earners			Valtiosektori Central Government			Kuntasektori Municipalities			Yksityinen sektori Private sector			Muut Others
	Yhteensä Total	Tuntipalkat Hourly paid empl.	Kuukausipalkat Monthly paid empl.	Yhteensä Total	Tuntipalkat Hourly paid empl.	Kuukausipalkat Monthly paid empl.	Yhteensä Total	Tuntipalkat Hourly paid empl.	Kuukausipalkat Monthly paid empl.	Yhteensä Total	Tuntipalkat Hourly paid empl.	Kuukausipalkat Monthly paid empl.	Yhteensä Total
1990	100.0	100.0	100.0	100.0	100.0	100.0	100.0	100.0	100.0	100.0	100.0	100.0	100.0
1991	106.4	105.9	106.6	105.4	107.7	105.3	107.0	104.0	107.2	106.4	105.9	106.7	105.8
1992	108.4	106.9	109.0	107.1	109.7	106.9	110.0	106.2	110.3	108.1	106.8	109.0	108.3
1993	109.2	107.0	110.1	107.1	110.5	106.9	111.7	108.9	111.9	108.8	106.8	110.0	109.3
1994	111.4	109.5	112.1	108.4	112.7	108.1	112.5	108.7	112.8	111.6	109.4	112.9	110.2
1995	116.6	115.3	117.1	111.0	116.2	110.6	116.7	112.9	117.0	117.4	115.3	118.8	113.2
1991 I	104.1	104.9	103.9	103.1	106.1	102.9	104.6	104.2	104.6	104.3	104.9	103.9	102.4
1991 II	106.2	105.5	106.5	105.3	107.4	105.1	106.7	103.3	107.0	106.3	105.6	106.7	105.6
1991 III	107.2	105.6	107.8	106.5	108.4	106.4	108.1	102.7	108.5	107.1	105.7	107.9	107.4
1991 IV	107.9	107.4	108.1	106.7	109.0	106.6	108.5	105.8	108.7	108.0	107.5	108.3	107.7
1992 I	108.0	107.0	108.5	106.9	109.9	106.7	109.0	106.5	109.2	107.9	106.9	108.6	108.0
1992 II	108.3	107.2	108.8	106.9	109.5	106.7	109.5	105.8	109.7	108.2	107.2	108.8	108.2
1992 III	108.4	106.1	109.3	107.2	109.8	107.1	110.5	105.1	110.9	107.9	106.0	109.2	108.5
1992 IV	108.9	107.2	109.5	107.4	109.7	107.3	111.0	107.5	111.3	108.4	107.1	109.3	108.7
1993 I	108.9	107.1	109.6	106.6	111.5	106.3	111.3	108.6	111.5	108.5	106.9	109.6	108.9
1993 II	109.1	107.1	109.9	106.9	110.1	106.7	111.6	108.9	111.8	108.7	107.0	109.9	109.2
1993 III	108.9	105.7	110.1	107.4	109.9	107.2	111.7	108.4	111.9	108.2	105.5	110.0	109.5
1993 IV	109.9	108.1	110.6	107.7	110.4	107.5	112.3	109.4	112.5	109.6	108.0	110.6	109.6
1994 I	110.6	108.8	111.3	107.9	110.6	107.7	112.4	109.8	112.6	110.5	108.7	111.6	109.9
1994 II	111.2	109.0	112.0	108.3	113.4	107.9	112.4	108.0	112.8	111.3	109.0	112.8	110.1
1994 III	111.5	109.3	112.3	108.4	112.9	108.1	112.5	107.8	112.9	111.7	109.3	113.2	110.4
1994 IV	112.4	110.8	113.0	108.9	114.0	108.6	112.8	109.4	113.0	112.8	110.8	114.1	110.5
1995 I	114.6	113.3	115.1	109.5	115.2	109.2	114.0	111.4	114.2	115.6	113.4	117.0	111.2
1995 II	116.0	114.7	116.5	110.5	116.6	110.1	116.1	112.6	116.4	116.8	114.7	118.1	112.3
1995 III	116.7	115.5	117.1	110.7	116.5	110.3	117.2	113.0	117.5	117.5	115.6	118.7	112.5
1995 IV	119.1	117.5	119.7	113.2	116.4	113.0	119.4	114.6	119.8	119.9	117.6	121.4	117.0
1996* I	120.3	118.7	120.9	114.1	117.1	113.9	120.5	115.7	120.9	121.1	118.8	122.5	118.1
1996* II	120.5	119.0	121.1	114.3	118.1	114.0	120.7	115.9	121.1	121.3	119.2	122.7	118.3
1996* III	120.6	118.8	121.2	114.4	118.2	114.1	121.1	116.2	121.4	121.3	119.0	122.8	118.3

Palkansaajien kuukausiansiot sektoreittain
Average monthly earnings by sectors

1990 = 100

Vuosi ja neljännes Year, quarter	Kaikki palkansaajat All employees	Tuntipalkat Hourly paid empl.	Kuukausipalkat Monthly paid empl.	Valtiosektori Central Government			Kuntasektori Municipalities			Yksityinen sektori Private sector			Muut Others
				Yhteensä Total	Tuntipalkat Hourly paid empl.	Kuukausipalkat Monthly paid empl.	Yhteensä Total	Tuntipalkat Hourly paid empl.	Kuukausipalkat Monthly paid empl.	Yhteensä Total	Tuntipalkat Hourly paid empl.	Kuukausipalkat Monthly paid empl.	
1990	8 668	7 825	9 020	9 185	7 592	9 346	8 279	7 472	8 370	8 673	7 871	9 306	9 320
1991	9 233	8 267	9 593	9 692	8 105	9 837	8 830	7 765	8 948	9 264	8 330	9 919	9 830
1992	9 434	8 360	9 795	9 876	8 310	10 005	9 062	7 912	9 186	9 457	8 418	10 129	10 114
1993	9 565	8 422	9 930	10 066	8 387	10 196	9 215	8 123	9 319	9 571	8 460	10 273	10 252
1994	9 763	8 589	10 179	10 459	8 469	10 644	9 279	8 087	9 399	9 827	8 652	10 602	10 454
1995	10 203	9 040	10 629	10 733	8 868	10 884	9 662	8 403	9 782	10 347	9 115	11 218	10 730
1991 I	9 046	8 184	9 367	9 499	8 025	9 619	8 647	7 781	8 743	9 081	8 234	9 675	9 525
1991 II	9 220	8 242	9 596	9 662	8 078	9 827	8 820	7 710	8 944	9 251	8 306	9 930	9 752
1991 III	9 295	8 254	9 691	9 782	8 127	9 942	8 907	7 674	9 044	9 307	8 323	10 017	10 012
1991 IV	9 372	8 390	9 717	9 826	8 192	9 961	8 945	7 896	9 061	9 417	8 457	10 053	10 032
1992 I	9 400	8 351	9 747	9 850	8 295	9 969	8 987	7 938	9 103	9 441	8 405	10 083	10 062
1992 II	9 416	8 374	9 776	9 835	8 342	9 977	9 018	7 882	9 145	9 457	8 437	10 111	10 086
1992 III	9 425	8 306	9 818	9 889	8 299	10 028	9 092	7 814	9 230	9 421	8 366	10 153	10 147
1992 IV	9 494	8 408	9 841	9 930	8 306	10 048	9 151	8 016	9 266	9 507	8 462	10 168	10 163
1993 I	9 528	8 413	9 885	10 025	8 472	10 129	9 185	8 106	9 287	9 539	8 447	10 229	10 183
1993 II	9 553	8 423	9 914	10 035	8 417	10 177	9 206	8 131	9 307	9 568	8 458	10 260	10 204
1993 III	9 563	8 360	9 950	10 082	8 309	10 226	9 215	8 094	9 321	9 569	8 395	10 328	10 227
1993 IV	9 617	8 492	9 970	10 123	8 350	10 254	9 257	8 161	9 362	9 610	8 539	10 277	10 392
1994 I	9 693	8 515	10 092	10 439	8 329	10 608	9 266	8 186	9 370	9 714	8 559	10 434	10 421
1994 II	9 735	8 559	10 160	10 437	8 562	10 628	9 255	8 016	9 385	9 789	8 622	10 560	10 450
1994 III	9 765	8 569	10 205	10 441	8 415	10 647	9 263	8 017	9 393	9 837	8 639	10 655	10 466
1994 IV	9 860	8 715	10 260	10 519	8 571	10 692	9 332	8 131	9 447	9 968	8 788	10 757	10 476
1995 I	10 057	8 953	10 438	10 598	8 750	10 746	9 438	8 292	9 547	10 245	9 036	11 049	10 539
1995 II	10 132	8 970	10 571	10 662	8 834	10 843	9 612	8 381	9 728	10 262	9 038	11 157	10 642
1995 III	10 195	9 031	10 632	10 689	8 829	10 864	9 697	8 415	9 819	10 324	9 104	11 211	10 665
1995 IV	10 430	9 206	10 873	10 982	9 060	11 082	9 902	8 526	10 035	10 558	9 283	11 457	11 072
1996* I	10 537	9 318	10 974	11 085	9 160	11 175	9 992	8 608	10 125	10 676	9 399	11 570	11 168
1996* II	10 552	9 363	10 993	11 070	9 114	11 186	10 012	8 625	10 145	10 692	9 433	11 591	11 189
1996* III	10 558	9 346	11 007	11 081	9 281	11 197	10 038	8 642	10 172	10 686	9 423	11 597	11 191

Palkansaajien keskiansiot mk/kk

Average earnings FIM/month

TOIMIALA - INDUSTRY

PALKANSAAJARYHMÄ - EMPLOYEE GROUP

VUOSI JA NELJÄNNES - YEAR AND QUARTER

1995

I II III IV

YHTEENSÄ - TOTAL	10203	10057	10132	10195	10430
tuntipalkkaiset -					
hourly paid employees	9040	8953	8970	9031	9206
kuukausipalkkaiset -					
monthly paid employees	10629	10438	10571	10632	10873
YKSITYINEN SEKTORI - PRIVATE SECTOR	10347	10245	10262	10324	10558
tuntipalkkaiset -					
hourly paid employees	9115	9036	9038	9104	9283
kuukausipalkkaiset -					
monthly paid employees	11218	11049	11157	11211	11457
KUNTASEKTORI - MUNICIPALITIES	9662	9438	9612	9697	9902
tuntipalkkaiset -					
hourly paid employees	8403	8292	8381	8415	8526
kuukausipalkkaiset -					
monthly paid employees	9782	9547	9728	9819	10035
VALTIOSEKTORI - CENTRAL GOVERNMENT	10733	10598	10662	10689	10982
tuntipalkkaiset -					
hourly paid employees	8868	8749	8834	8829	9060
kuukausipalkkaiset -					
monthly paid employees	10884	10746	10843	10864	11082
MUUT - OTHER	10730	10539	10642	10665	11072
A, B MAA- JA METSÄTALOUS					
AGRICULTURE AND FORESTRY	9224	9163	9109	9196	9428
tuntipalkkaiset -					
hourly paid employees	8669	8724	8648	8679	8623
kuukausipalkkaiset -					
monthly paid employees	9628	9396	9543	9595	9980
A MAATALOUS - AGRICULTURE	7599	7401	7552	7614	7828
tuntipalkkaiset -					
hourly paid employees	6166	6035	6169	6178	6280
kuukausipalkkaiset -					
monthly paid employees	7873	7653	7808	7879	8151
B METSÄTALOUS - FORESTRY	10249	10519	9924	10153	10399
tuntipalkkaiset -					
hourly paid employees	9118	9376	8955	9069	9071
kuukausipalkkaiset -					
monthly paid employees	11809	11641	11778	11804	12012
C KAIVOSTOIMINTA - MINING AND QUARRYING	11350	11165	11275	11385	11574
tuntipalkkaiset -					
hourly paid employees	9614	9567	9497	9735	9656
kuukausipalkkaiset -					
monthly paid employees	12662	12523	12635	12646	12845

TOIMIALA - INDUSTRY		VUOSI JA NELJÄNNES - YEAR AND QUARTER				
PALKANSAAJARYHMÄ - EMPLOYEE GROUP		1995				
		I	II	III	IV	
D	TEOLLISUUS - MANUFACTURING	10627	10455	10584	10619	10849
	tuntipalkkaiset -					
	hourly paid employees	9390	9181	9374	9421	9585
	kuukausipalkkaiset -					
	monthly paid employees	12691	12539	12684	12699	12843
E	ENERGIA- JA VESIHUOLTO					
	ENERGY AND WATER SUPPLY	11045	10837	10987	11110	11247
	tuntipalkkaiset -					
	hourly paid employees	9641	9449	9581	9747	9785
	kuukausipalkkaiset -					
	monthly paid employees	12397	12173	12337	12418	12661
F	RAKENTAMINEN - CONSTRUCTION					
	tuntipalkkaiset -					
	hourly paid employees	9210	9069	9129	9218	9425
	kuukausipalkkaiset -					
	monthly paid employees	11149	10960	11086	11135	11416
35	TALONRAKENTAMINEN					
	CONSTRUCTION OF BUILDINGS	10148	10006	10087	10163	10336
	tuntipalkkaiset -					
	hourly paid employees	9508	9372	9456	9534	9673
	kuukausipalkkaiset -					
	monthly paid employees	12207	11981	12150	12221	12476
37	MAA- JA VESIRAKENTAMINEN					
	OTHER CONSTRUCTION	9650	9477	9530	9603	9991
	tuntipalkkaiset -					
	hourly paid employees	8570	8529	8492	8603	8654
	kuukausipalkkaiset -					
	monthly paid employees	10555	10394	10496	10533	10799
G	TUKKU- JA VÄHITTÄISKAUPPA					
	WHOLESALE AND RETAIL TRADE	9517	9396	9411	9486	9775
45	MOOTTORIAJONEUVOJEN KAUPPA					
	JA HUOLTO - SALES, SERVICE					
	AND REPAIR OF MOTOR VEHICLES	9601	9332	9693	9581	9798
	tuntipalkkaiset -					
	hourly paid employees	8833	8641	8807	8851	9032
	kuukausipalkkaiset -					
	monthly paid employees	9775	9490	9894	9747	9969
H	MAJOITUS JA RAVITSEMINEN					
	HOTELS AND RESTAURANTS	8230	8158	8183	8198	8382
I, J	LIIKENNE - TRANSPORT AND					
	COMMUNICATION	9801	9631	9771	9829	9976
	tuntipalkkaiset -					
	hourly paid employees	8624	8459	8570	8638	8827
	kuukausipalkkaiset -					
	monthly paid employees	11135	10911	11084	11130	11413
I	KULJETUS - TRANSPORT					
	tuntipalkkaiset -					
	hourly paid employees	8774	8569	8702	8787	9039
	kuukausipalkkaiset -					
	monthly paid employees	10887	10693	10832	10870	11155

		1995	I	II	III	IV
J	TIETOLIIKENNE - COMMUNICATION	9630	9483	9630	9682	9726
	tuntipalkkaiset -					
	hourly paid employees	8454	8327	8412	8459	8619
	kuukausipalkkaiset -					
	monthly paid employees	11719	11435	11693	11756	11993
K	RAHOITUS, VAKUUTUS YM. PALVELUT					
	FINANCE, INSURANCE AND REAL					
	ESTATE SERVICES	11738	11522	11628	11801	12003
61	RAHOITUS - FINANCE	11831	11550	11689	11938	12146
62	VAKUUTUS - INSURANCE	11560	11466	11507	11529	11736
L	KIINTEISTÖPALVELUT					
	REAL ESTATE SERVICES	7472	7986	7193	7238	7473
	tuntipalkkaiset -					
	hourly paid employees	7105	7816	6750	6808	7047
	kuukausipalkkaiset -					
	monthly paid employees	8276	8213	8257	8271	8365
M	TEKNISET PALVELUT LIIKE-ELÄMÄLLE					
	TECHNICAL AND BUSINESS SERVICES	12312	12144	12249	12292	12564
	tuntipalkkaiset -					
	hourly paid employees	8528	8375	8494	8540	8705
	kuukausipalkkaiset -					
	monthly paid employees	12382	12212	12317	12359	12641
81	JULKINEN HALLINTO					
	PUBLIC ADMINISTRATION	10099	9916	10052	10106	10319
	tuntipalkkaiset -					
	hourly paid employees	8215	8045	8196	8238	8382
	kuukausipalkkaiset -					
	monthly paid employees	10252	10067	10202	10257	10482
83	MAANPUOLUSTUS - NATIONAL DEFENCE	9861	9762	9832	9847	10005
O	KOULUTUS JA TUTKIMUS					
	EDUCATION AND RESEARCH	11233	11047	11188	11247	11452
	tuntipalkkaiset -					
	hourly paid employees	7127	7126	7127	7128	7129
	kuukausipalkkaiset -					
	monthly paid employees	11238	11051	11192	11251	11457
87	TERVEYSPALVELU - HEALTH SERVICES	10142	9871	10074	10174	10448
	tuntipalkkaiset -					
	hourly paid employees	8160	8014	8127	8171	8328
	kuukausipalkkaiset -					
	monthly paid employees	10143	9872	10075	10175	10449
88	SOSIAALIPALVELU					
	SOCIAL WELFARE SERVICES	8300	8102	8265	8346	8486
	tuntipalkkaiset -					
	hourly paid employees	6548	6539	6546	6548	6557
	kuukausipalkkaiset -					
	monthly paid employees	8306	8107	8271	8352	8496
R	VIRKISTYS- JA KULTTUURIPALVELU					
	RECREATIONAL AND CULTURAL SERVICES	10627	10436	10539	10582	10950
	tuntipalkkaiset -					
	hourly paid employees	8147	8127	8142	8148	8170
	kuukausipalkkaiset -					
	monthly paid employees	10698	10505	10611	10655	11019

Naisten ansiot miesten ansioista vuosina 1985-1996; Miehet = 100 %

Women's earnings compared to men's earnings 1985-1996; Males = 100 %

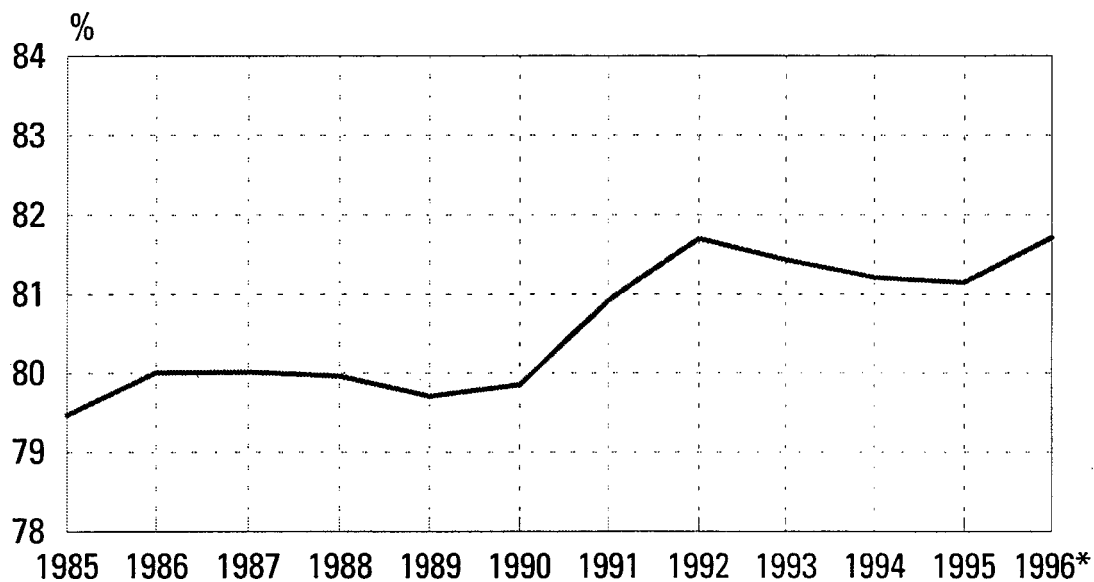

**) Ennakkotieto heinä-syyskuulta Preliminary data July-September*

Palkansaajien keskiansioita vuosina 1990-1996

Average earnings in 1990-1996

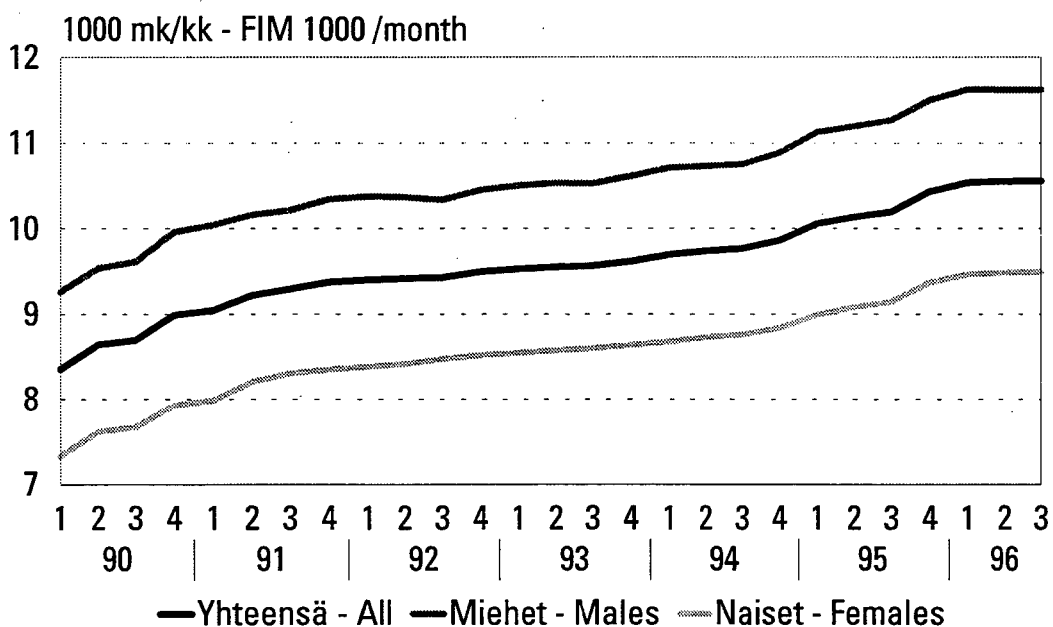

Palkansaajien keskiansiot mk/kk
Average earnings FIM/month

TOIMIALA - INDUSTRY PALKANSAAJARYHMÄ - EMPLOYEE GROUP	VUOSI JA NELJÄNNES - YEAR AND QUARTER 1995				
	I	II	III	IV	
Miehet					
Males					
YHTEENSÄ - TOTAL	11271	11129	11194	11263	11497
tuntipalkkaiset -					
hourly paid employees	9407	9269	9356	9438	9565
kuukausipalkkaiset -					
monthly paid employees	12598	12400	12540	12590	12863
YKSITYINEN SEKTORI - PRIVATE SECTOR	11280	11165	11203	11277	11476
tuntipalkkaiset -					
hourly paid employees	9542	9407	9486	9579	9696
kuukausipalkkaiset -					
monthly paid employees	13152	12973	13104	13146	13386
KUNTASEKTORI - MUNICIPALITIES	10781	10553	10724	10806	11042
tuntipalkkaiset -					
hourly paid employees	8505	8388	8481	8517	8634
kuukausipalkkaiset -					
monthly paid employees	11648	11370	11570	11670	11980
VALTIOSEKTORI - CENTRAL GOVERNMENT	11594	11447	11491	11523	11915
tuntipalkkaiset -					
hourly paid employees	9012	8876	9002	8986	9183
kuukausipalkkaiset -					
monthly paid employees	11934	11785	11889	11911	12148
MUUT - OTHER	13239	12998	13126	13153	13677
A,B MAA- JA METSÄTALOUS					
AGRICULTURE AND FORESTRY	9384	9414	9199	9361	9561
tuntipalkkaiset -					
hourly paid employees	8928	9076	8791	8937	8906
kuukausipalkkaiset -					
monthly paid employees	10050	9781	9942	10001	10475
A MAATALOUS - AGRICULTURE	7741	7524	7686	7751	8003
tuntipalkkaiset -					
hourly paid employees	6504	6366	6507	6515	6629
kuukausipalkkaiset -					
monthly paid employees	8022	7778	7945	8021	8346
B METSÄTALOUS - FORESTRY	10088	10420	9722	10014	10195
tuntipalkkaiset -					
hourly paid employees	9184	9446	8967	9165	9157
kuukausipalkkaiset -					
monthly paid employees	12899	12713	12866	12899	13117
C KAIVOSTOIMINTA - MINING AND QUARRYING	11911	11682	11838	11961	12164
tuntipalkkaiset -					
hourly paid employees	9808	9762	9696	9934	9838
kuukausipalkkaiset -					
monthly paid employees	13934	13781	13903	13916	14135

TOIMIALA - INDUSTRY		VUOSI JA NELJÄNNES - YEAR AND QUARTER				
PALKANSAAJARYHMÄ - EMPLOYEE GROUP		1995				
MIEHET		I	II	III	IV	
D	TEOLLISUUS - MANUFACTURING	11343	11194	11278	11334	11566
	tuntipalkkaiset -					
	hourly paid employees	9866	9673	9832	9908	10050
	kuukausipalkkaiset -					
	monthly paid employees	14332	14186	14328	14341	14472
E	ENERGIA- JA VESIHUOLTO					
	ENERGY AND WATER SUPPLY	11513	11296	11449	11583	11724
	tuntipalkkaiset -					
	hourly paid employees	9747	9554	9687	9855	9892
	kuukausipalkkaiset -					
	monthly paid employees	13796	13546	13724	13813	14102
F	RAKENTAMINEN - CONSTRUCTION	10129	9960	10037	10116	10405
	tuntipalkkaiset -					
	hourly paid employees	9286	9144	9209	9300	9490
	kuukausipalkkaiset -					
	monthly paid employees	12017	11816	11951	12003	12297
35	TALONRAKENTAMINEN					
	CONSTRUCTION OF BUILDINGS	10310	10174	10248	10325	10494
	tuntipalkkaiset -					
	hourly paid employees	9579	9443	9527	9605	9741
	kuukausipalkkaiset -					
	monthly paid employees	13416	13178	13358	13433	13696
37	MAA- JA VESIRAKENTAMINEN					
	OTHER CONSTRUCTION	9882	9690	9753	9833	10252
	tuntipalkkaiset -					
	hourly paid employees	8636	8597	8572	8687	8689
	kuukausipalkkaiset -					
	monthly paid employees	11227	11057	11168	11208	11474
G	TUKKU- JA VÄHITTÄISKAUPPA					
	WHOLESALE AND RETAIL TRADE	11402	11266	11282	11370	11690
45	MOOTTORIAJONEUVOJEN KAUPPA					
	JA HUOLTO - SALES, SERVICE					
	AND REPAIR OF MOTOR VEHICLES	9944	9662	10062	9917	10135
	tuntipalkkaiset -					
	hourly paid employees	8885	8699	8860	8903	9078
	kuukausipalkkaiset -					
	monthly paid employees	10247	9937	10405	10206	10438
H	MAJOITUS JA RAVITSEMINEN					
	HOTELS AND RESTAURANTS	9179	9108	9123	9135	9350
I, J	LIIKENNE - TRANSPORT AND					
	COMMUNICATION	10066	9896	10043	10094	10229
	tuntipalkkaiset -					
	hourly paid employees	8618	8442	8575	8627	8828
	kuukausipalkkaiset -					
	monthly paid employees	11998	11754	11925	11975	12339
I	KULJETUS - TRANSPORT	9935	9748	9882	9931	10178
	tuntipalkkaiset -					
	hourly paid employees	8510	8313	8453	8508	8764
	kuukausipalkkaiset -					
	monthly paid employees	11403	11198	11329	11372	11714

TOIMIALA - INDUSTRY		VUOSI JA NELJÄNNES - YEAR AND QUARTER				
PALKANSAAJARYHMÄ - EMPLOYEE GROUP		1995				
MIEHET		I	II	III	IV	
J	TIETOLIIKENNE - COMMUNICATION	10327	10200	10371	10427	10312
	tuntipalkkaiset -					
	hourly paid employees	8776	8638	8757	8806	8903
	kuukausipalkkaiset -					
	monthly paid employees	13851	13520	13822	13895	14167
K	RAHOITUS, VAKUUTUS YM. PALVELUT					
	FINANCE, INSURANCE AND REAL					
	ESTATE SERVICES	16601	16362	16498	16721	16822
61	RAHOITUS - FINANCE	17322	16956	17161	17523	17647
62	VAKUUTUS - INSURANCE	15598	15511	15547	15570	15764
L	KIINTEISTÖPALVELUT					
	REAL ESTATE SERVICES	8257	8533	8116	8150	8230
	tuntipalkkaiset -					
	hourly paid employees	7884	8192	7719	7761	7865
	kuukausipalkkaiset -					
	monthly paid employees	9458	9421	9437	9440	9533
M	TEKNISET PALVELUT LIIKE-ELÄMÄLLE					
	TECHNICAL AND BUSINESS SERVICES	13519	13346	13452	13498	13781
	tuntipalkkaiset -					
	hourly paid employees	8267	8232	8259	8269	8306
	kuukausipalkkaiset -					
	monthly paid employees	13670	13490	13599	13645	13948
81	JULKINEN HALLINTO					
	PUBLIC ADMINISTRATION	11828	11634	11787	11843	12046
	tuntipalkkaiset -					
	hourly paid employees	8271	8099	8250	8291	8444
	kuukausipalkkaiset -					
	monthly paid employees	12601	12396	12549	12609	12851
83	MAANPUOLUSTUS - NATIONAL DEFENCE	10513	10425	10485	10499	10645
O	KOULUTUS JA TUTKIMUS					
	EDUCATION AND RESEARCH	12507	12325	12466	12523	12714
	tuntipalkkaiset -					
	hourly paid employees	7397	7429	7404	7395	7360
	kuukausipalkkaiset -					
	monthly paid employees	12516	12333	12474	12531	12724
87	TERVEYSPALVELU - HEALTH SERVICES	13148	12788	13029	13148	13628
	tuntipalkkaiset -					
	hourly paid employees	8408	8256	8374	8419	8582
	kuukausipalkkaiset -					
	monthly paid employees	13168	12809	13050	13169	13645
88	SOSIAALIPALVELU					
	SOCIAL WELFARE SERVICES	9323	9132	9299	9379	9484
	tuntipalkkaiset -					
	hourly paid employees	6480	6489	6482	6479	6469
	kuukausipalkkaiset -					
	monthly paid employees	9449	9223	9396	9479	9700
R	VIRKISTYS- JA KULTTUURIPALVELU					
	RECREATIONAL AND CULTURAL SERVICES	12656	12428	12546	12600	13048
	tuntipalkkaiset -					
	hourly paid employees	8168	8137	8161	8170	8204
	kuukausipalkkaiset -					
	monthly paid employees	13002	12772	12896	12955	13386

Työntekijöiden keskiansioita erällä teollisuuden toimialoilla 1995

Wage earners monthly earnings in some manufacturing industries in 1995

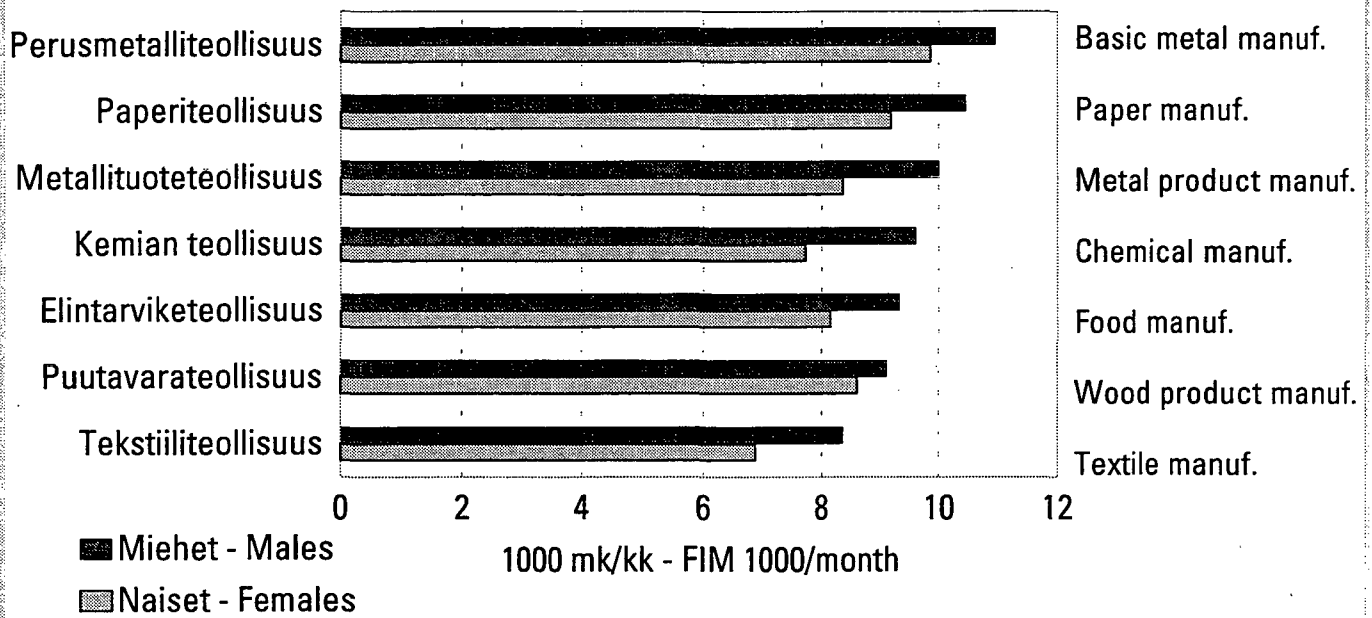

Kuukausikeskiansiot eräissä palkansaajaryhmissä 1995

Average earnings in some employee groups in 1995

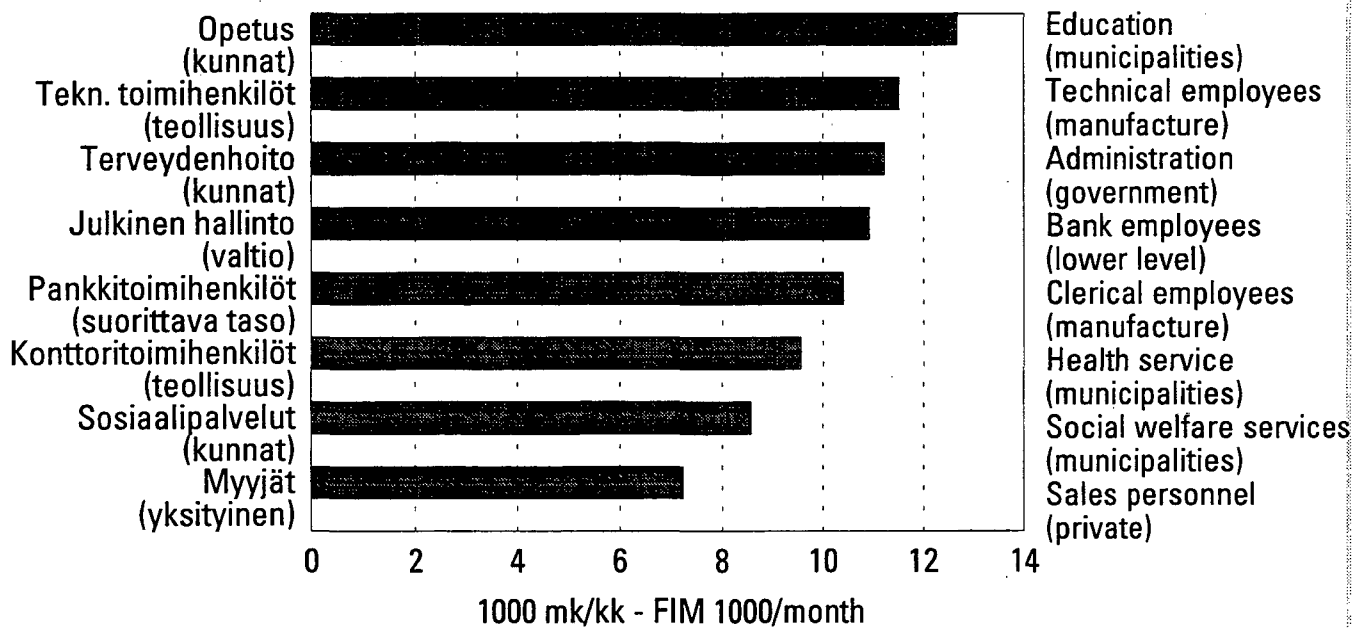

Palkansaajien keskiansiot mk/kk
Average earnings FIM/month

TOIMIALA - INDUSTRY PALKANSAAJARYHMÄ - EMPLOYEE GROUP	VUOSI JA NELJÄNNES - YEAR AND QUARTER				
	1995	I	II	III	IV
Naiset Females					
YHTEENSÄ - TOTAL	9146	8992	9078	9141	9371
tuntipalkkaiset - hourly paid employees	7739	7763	7691	7662	7840
kuukausipalkkaiset - monthly paid employees	9350	9153	9292	9367	9589
YKSITYINEN SEKTORI - PRIVATE SECTOR	8894	8822	8815	8855	9084
tuntipalkkaiset - hourly paid employees	7753	7785	7702	7671	7855
kuukausipalkkaiset - monthly paid employees	9306	9156	9237	9303	9527
KUNTASEKTORI - MUNICIPALITIES	9268	9016	9213	9311	9534
tuntipalkkaiset - hourly paid employees	7479	7413	7465	7484	7556
kuukausipalkkaiset - monthly paid employees	9294	9038	9237	9336	9563
VALTIOSEKTORI - CENTRAL GOVERNMENT	9551	9442	9519	9542	9698
tuntipalkkaiset - hourly paid employees	7642	7511	7653	7598	7807
kuukausipalkkaiset - monthly paid employees	9585	9474	9565	9585	9716
MUUT - OTHER	9802	9635	9728	9750	10093
A, B MAA- JA METSÄTALOUS AGRICULTURE AND FORESTRY	7986	7713	8098	8010	8124
tuntipalkkaiset - hourly paid employees	6929	5902	8058	7437	6321
kuukausipalkkaiset - monthly paid employees	8180	7976	8113	8168	8462
A MAATALOUS - AGRICULTURE	7471	7292	7433	7491	7669
tuntipalkkaiset - hourly paid employees	5756	5639	5763	5771	5851
kuukausipalkkaiset - monthly paid employees	7747	7550	7693	7759	7985
B METSÄTALOUS - FORESTRY	9191	9066	9287	9139	9272
tuntipalkkaiset - hourly paid employees	8045	7044	9165	8685	7286
kuukausipalkkaiset - monthly paid employees	9462	9291	9410	9432	9715
C KAIVOSTOIMINTA - MINING AND QUARRYING	9160	9052	9093	9127	9368
tuntipalkkaiset - hourly paid employees	7451	7332	7350	7478	7645
kuukausipalkkaiset - monthly paid employees	9580	9475	9559	9568	9718

		1995	I	II	III	IV
D	TEOLLISUUS - MANUFACTURING	8958	8767	8959	8939	9166
	tuntipalkkaiset -					
	hourly paid employees	8132	7907	8171	8125	8325
	kuukausipalkkaiset -					
	monthly paid employees	9984	9837	9971	9985	10142
E	ENERGIA- JA VESIHUOLTO					
	ENERGY AND WATER SUPPLY	8961	8788	8918	8995	9145
	tuntipalkkaiset -					
	hourly paid employees	7871	7694	7811	7944	8037
	kuukausipalkkaiset -					
	monthly paid employees	9194	9024	9152	9216	9382
F	RAKENTAMINEN - CONSTRUCTION	8535	8378	8465	8503	8792
	tuntipalkkaiset -					
	hourly paid employees	7411	7284	7345	7380	7636
	kuukausipalkkaiset -					
	monthly paid employees	8870	8712	8821	8859	9089
35	TALONRAKENTAMINEN					
	CONSTRUCTION OF BUILDINGS	8522	8365	8468	8514	8742
	tuntipalkkaiset -					
	hourly paid employees	7569	7418	7520	7546	7790
	kuukausipalkkaiset -					
	monthly paid employees	8981	8803	8935	8990	9195
37	MAA- JA VESIRAKENTAMINEN					
	OTHER CONSTRUCTION	8544	8387	8463	8496	8828
	tuntipalkkaiset -					
	hourly paid employees	7199	7136	7139	7186	7337
	kuukausipalkkaiset -					
	monthly paid employees	8811	8664	8760	8790	9031
G	TUKKU- JA VÄHITTÄISKAUPPA					
	WHOLESALE AND RETAIL TRADE	8183	8075	8089	8155	8411
45	MOOTTORIAJONEUVOJEN KAUPPA					
	JA HUOLTO - SALES, SERVICE					
	AND REPAIR OF MOTOR VEHICLES	8281	8072	8274	8289	8489
	tuntipalkkaiset -					
	hourly paid employees	7193	7130	7185	7199	7259
	kuukausipalkkaiset -					
	monthly paid employees	8316	8105	8312	8327	8519
H	MAJOITUS JA RAVITSEMINEN					
	HOTELS AND RESTAURANTS	8071	7992	8020	8037	8236
I, J	LIIKENNE - TRANSPORT AND					
	COMMUNICATION	8770	8609	8740	8781	8950
	tuntipalkkaiset -					
	hourly paid employees	7705	7625	7649	7696	7848
	kuukausipalkkaiset -					
	monthly paid employees	9394	9175	9366	9405	9632
I	KULJETUS - TRANSPORT	9156	8966	9121	9151	9386
	tuntipalkkaiset -					
	hourly paid employees	7799	7654	7738	7799	8005
	kuukausipalkkaiset -					
	monthly paid employees	9318	9125	9288	9314	9545

TOIMIALA - INDUSTRY		VUOSI JA NELJÄNNES - YEAR AND QUARTER				
PALKANSAAJARYHMÄ - EMPLOYEE GROUP		1995				
NAISET		I	II	III	IV	
J	TIETOLIIKENNE - COMMUNICATION	8500	8353	8467	8517	8662
	tuntipalkkaiset -					
	hourly paid employees	7692	7621	7637	7682	7829
	kuukausipalkkaiset -					
	monthly paid employees	9501	9245	9477	9534	9750
K	RAHOITUS, VAKUUTUS YM. PALVELUT					
	FINANCE, INSURANCE AND REAL					
	ESTATE SERVICES	10377	10162	10261	10422	10662
61	RAHOITUS - FINANCE	10528	10255	10381	10607	10868
62	VAKUUTUS - INSURANCE	10060	9966	10009	10030	10237
L	KIINTEISTÖPALVELUT					
	REAL ESTATE SERVICES	6755	7370	6480	6523	6648
	tuntipalkkaiset -					
	hourly paid employees	6188	7049	5861	5909	5932
	kuukausipalkkaiset -					
	monthly paid employees	7693	7587	7668	7699	7819
M	TEKNISET PALVELUT LIIKE-ELÄMÄLLE					
	TECHNICAL AND BUSINESS SERVICES	10209	10077	10162	10197	10399
	tuntipalkkaiset -					
	hourly paid employees	8094	7909	8053	8108	8306
	kuukausipalkkaiset -					
	monthly paid employees	10211	10079	10164	10200	10402
81	JULKINEN HALLINTO					
	PUBLIC ADMINISTRATION	9077	8894	9023	9077	9314
	tuntipalkkaiset -					
	hourly paid employees	7749	7585	7743	7786	7879
	kuukausipalkkaiset -					
	monthly paid employees	9095	8912	9041	9094	9333
83	MAANPUOLUSTUS - NATIONAL DEFENCE	8219	8089	8177	8195	8414
O	KOULUTUS JA TUTKIMUS					
	EDUCATION AND RESEARCH	10475	10286	10426	10486	10701
	tuntipalkkaiset -					
	hourly paid employees	6634	6550	6615	6640	6730
	kuukausipalkkaiset -					
	monthly paid employees	10478	10289	10429	10489	10704
87	TERVEYSPALVELU - HEALTH SERVICES	9685	9430	9625	9722	9962
	tuntipalkkaiset -					
	hourly paid employees	7298	7174	7271	7308	7441
	kuukausipalkkaiset -					
	monthly paid employees	9685	9430	9626	9723	9962
88	SOSIAALIPALVELU					
	SOCIAL WELFARE SERVICES	8393	8099	8339	8458	8674
	tuntipalkkaiset -					
	hourly paid employees	6665	6618	6654	6669	6720
	kuukausipalkkaiset -					
	monthly paid employees	8396	8102	8342	8461	8677
R	VIRKISTYS- JA KULTTUURIPALVELU					
	RECREATIONAL AND CULTURAL SERVICES	9440	9272	9368	9413	9708
	tuntipalkkaiset -					
	hourly paid employees	7986	8045	7999	7981	7918
	kuukausipalkkaiset -					
	monthly paid employees	9454	9285	9383	9428	9720

Julkinen sektori:

Julkisen sektorin tuntipalkat
Valtion kuukausipalkat 1995
Kuntasektorin kuukausipalkat 1995
Kuntien kuukausipalkat ammattiteittain 1995

Seija Lehto, Pekka Haapala
Eero Koljonen
Mikko Leinonen, Kaija Kallio
Mikko Leinonen, Kaija Kallio

Yksityinen sektori:

Maa- ja metsätyöntekijöiden palkat
1995, 4. neljännes
1995, 1. neljännes
1995, 2. neljännes
1995, 3. neljännes

Pentti Wanhatalo

Teollisuuden, rakennusalan ja liikenteen työntekijöiden palkat
1995, 4. neljännes
1996, 2. neljännes

Anne Suhtala, Pekka Haapala

Teollisuuden toimihenkilöiden palkat 1995

Pekka Haapala

Palvelualojen palkat 1995

Eeva-Liisa Petäjä
Pirkko Wiik

Yleisjulkaisut:

Hinta- ja palkkatiedote, ilm. 6 kertaa vuodessa
Prices and Wages Review 1995

Ilkka Hemmilä

Ansiotasoindeksi

1994, 4. neljännes	1995, 4. neljännes
1995, 1. neljännes	1996, 1. neljännes
1995, 2. neljännes	1996, 2. neljännes
1995, 3. neljännes	1996, 3. neljännes

Jari Haapasalmi
Harri Nummila

Ansiotasoindeksi vuosiyhteenveto

SVT Suomen Virallinen Tilasto
Finlands Officiella Statistik
Official Statistics of Finland

Ansiotasoindeksi 1996:7
Förtjänstnivåindex
Index of Wage and Salary Earnings

Tiedustelut – Inquiries:

Harri Nummila
(09) 17 341

Missä mennään?

Hinta- ja palkkatiedote tarjoaa ajankohtaista ja tiivistettyä tietoa hinnoista, palkoista ja työtaisteluista. Havainnollistavat artikkelit kuvaavat yksityisen ja julkisen sektorin ansiokehitystä taustoineen. Tiedote seuraa kuluttaja-, vienti- ja tuontihintojen muutoksia. Eri maiden ansio-, työvoimakustannus- ja hintatiedoilla luodaan kansainvälistä vertailupohjaa. Joka numerossa on lisäksi kätevä indeksitaulukko, josta löydät viimeisimmät indeksipisteluvut vuosimuutoksineen.

Vuosikertahinta 150 mk, tilausnumero 9943

Englanninkielinen kooste **Prices and Wages Review 1996** kertoo Suomen hinnoista ja palkoista sekä työtaisteluista. Julkaisu tarjoaa sekä kansainvälisiä vertailutietoja että tiiviin analyysin 1990-luvun trendeistä. Hyödyllinen apuväline kansainväliseen kanssakäymiseen.

Hinta 50 mk, tilausnumero 9280

Uusittu **Palkkatilasto-kirja** sisältää kaikki vuotta 1995 koskevat palkkatiedot.

Hinta 200 mk, tilausnumero 9231

Tilaa julkaisut heti - niin tiedät "missä mennään!"

Puhelintilaukset (09) 1734 2011
Telekopiotilaukset (09) 1734 2474
Myyntipalvelu
PL 3 B
00022 Tilastokeskus