

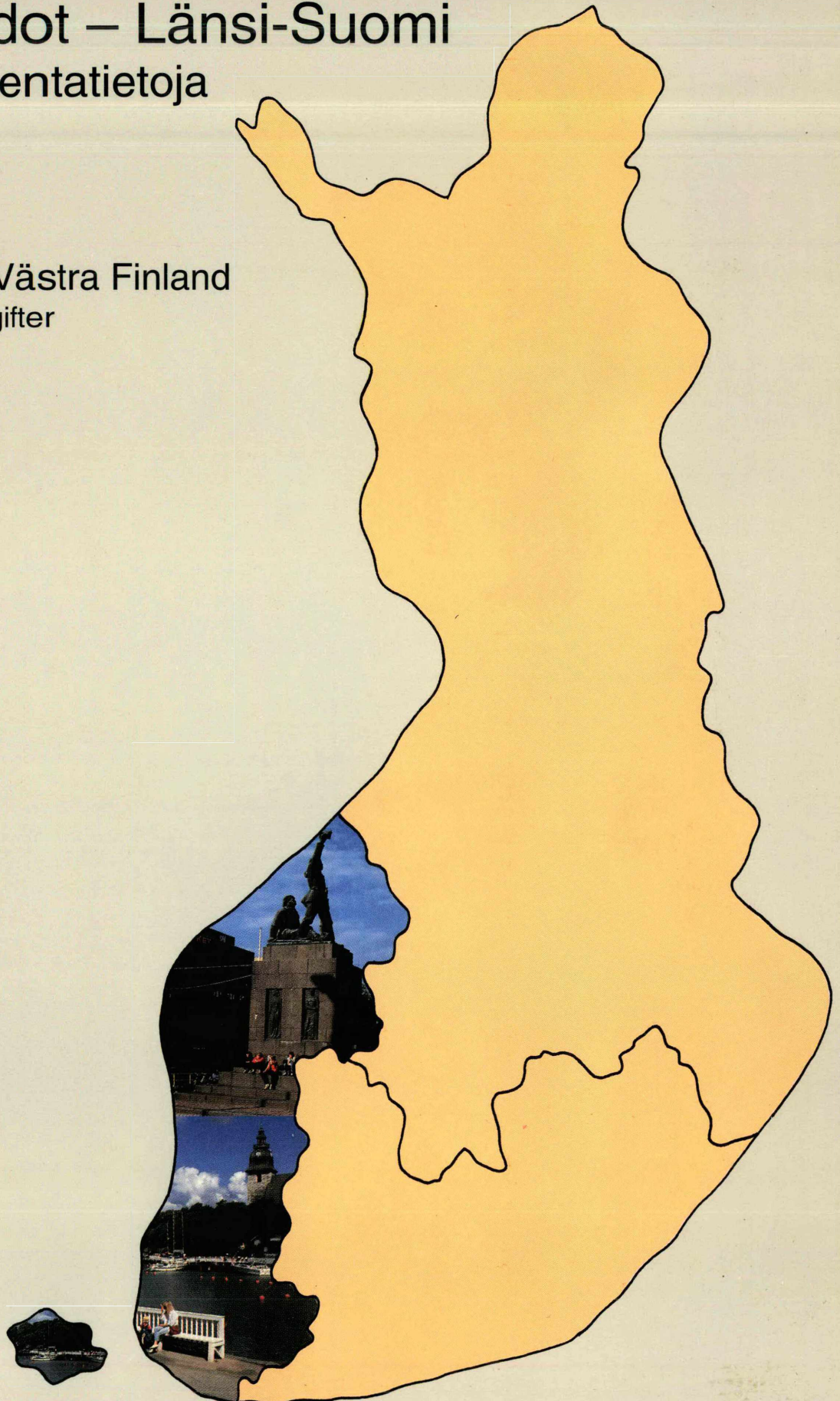

# Kuntatiedot – Länsi-Suomi

## Väestölaskentatietoja kunnittain

Uppgifter om  
kommuner – Västra Finland  
Folkräkningsuppgifter  
kommunvis



# Kuntatiedot – Länsi-Suomi

Väestölaskentatietoja kunnittain

Uppgifter om kommuner – Västra Finland

Folkräkningsuppgifter kommunvis

Joulukuu 1993

---

Tiedustelut - Förfrågningar:

Kaija Ruotsalainen

(90) 17 341

**SVT** *Suomen Virallinen Tilasto*  
*Finlands Officiella Statistik*  
*Official Statistics of Finland*

Kansikuvat: Matti Jokela

# Alkusanat - Förord

---

Kolmiosainen julkaisu *Kuntatiedot* kuuluu vuoden 1990 väestölaskennan julkaisuihin. Julkaisun tiedot ovat pääosin väestölaskentavuosilta 1980, 1985 ja 1990. Julkaisun tarkoitus on ollut koota kunnittain yhteen keskeisimmät laskentatiedot viimeisimmiltä laskentavuosilta. Julkaisussa käytetty kuntajako on vuoden 1990 mukainen.

Julkaisun on toimittanut yliaktuaari Kaija Ruotsalainen.

Den tredelade publikationen *Uppgifter om kommuner* ingår i publikationerna över 1990 års folkräkningspublikationer. Publikationens uppgifter gäller främst folkräkningsåren 1980, 1985 och 1990. Avsikten har varit att kommunvis sammanställa de mest centrala räkningsuppgifterna för de senaste folkräkningsåren. Den kommunindelning som används i publikationen följer indelningen år 1990.

Publikationen har redigerats av överaktuarie Kaija Ruotsalainen.

Helsingissä, joulukuussa 1993  
*Helsingfors i december 1993*

Aarno Laihonon

Pekka Myrskylä

# Sisältö

	Sivu
Alkusanat .....	3
Sisältö .....	4
Lukijalle .....	5
Väestölaskenta 1990 .....	5

## Taulukot ja kuviot

Koko maa .....	10
Turun ja Porin lääni .....	22
Turun ja Porin läänin kunnat .....	28-249
Vaasan lääni .....	250
Vaasan läänin kunnat .....	256-393
Ahvenanmaan maakunta .....	394
Ahvenanmaan kunnat .....	400-433

## Liitteet

1. Käsitteitä ja taulukkohuomautukset .....	436
2. Vuoden 1990 väestölaskennan julkaisut .....	448
3. Kunnittaisen tilastopakettin taulukot .....	450
4. Vuoden 1990 väestölaskennan Altika-matriisit .....	458
5. Hakemisto .....	460

# Innehåll

	Sida
Förord .....	3
Innehåll .....	4
Till läsaren .....	7
Folkräkningen 1990 .....	7

## Tabeller och figurer

Hela landet .....	16
Åbo och Björneborgs län .....	22
Kommuner i Åbo och Björneborgs län .....	28-249
Vasa län .....	250
Kommuner i Vasa län .....	256-393
Landskapet Åland .....	394
Kommuner i Landskapet Åland .....	400-433

## Bilagor

1. Begrepp och tabellanmärkningarna .....	442
2. Publikationer om folkräkningen 1990 .....	449
3. Kommunvisa tabeller .....	454
4. Altika-matriser .....	459
5. Register .....	460

Kuntatiedot -julkaisu koostuu kolmesta osasta. Osa A *Etelä-Suomi* käsittää Uudenmaan, Hämeen, Kymen ja Mikkelin läänit, osa B *Länsi-Suomi* Turun ja Porin sekä Vaasan läänit ja Ahvenanmaan maakunnan ja osa C *Keski- ja Pohjois-Suomi* Pohjois-Karjalan, Kuopion, Keski-Suomen, Oulun ja Lapin läänit.

Julkaisun tiedot ovat pääasiassa vuosien 1980, 1985 ja 1990 väestölaskennoista. Laskenta-ajankohta vaihtelee siten, että vuonna 1980 laskenta suoritettiin 1.11.1980, vuonna 1985 15.11.1985 ja vuonna 1990 31.12.1990.

Julkaisussa kunkin kunnan tiedot esitetään yhdellä, kahdella tai kolmella aukeamalla kunnan koosta riippuen. Alle 10 000 asukkaan kunnista on tietoa yhdellä aukeamalla, 10 000 - 39 999 asukkaan kunnista kahdella ja yli 40 000 asukkaan kunnista kolmella aukeamalla. Kuntien jako näihin kolmeen ryhmään on tehty vuoden 1990 asukasluvun perusteella.

Julkaisussa käytetty kuntajako on vuoden 1990 mukainen. Vuosien 1980 ja 1985 jälkeen lakkautettujen kuntien tiedot

esitetään ko. vuosien osalta yhdistettynä sen kunnan tietoihin, johon kunta vuonna 1990 kuului. Esimerkiksi Nuijamaa liitettiin 1.1.1989 Lappeenrantaan. Siten Lappeenrannan tietoihin on myös vuosien 1980 ja 1985 osalta liitetty Nuijamaan tiedot. Kunnat ovat julkaisussa lääneittäin aakkosjärjestyksessä. Ennen kuntien tietoja on aina kyseisen läänin tiedot. Jokaisen niteen alussa ovat myös koko maata koskevat tiedot.

Julkaisu sisältää tietoa väestöstä, sen taloudellisesta toiminnasta, työssäkäynnistä, asutokunnista, rakennuksista, asunnoista, kesämökeistä ja suuremmissa kunnissa myös perheistä ja toimitiloista yms. Tiedot esitetään taulukkoina ja osa graafisina kuvioina. Julkaisun taulukot ja niissä esiintyvät käsitteet on kuvattu julkaisun lopussa liitteessä 2 (Käsitteitä ja taulukko huomautukset). Vuoden 1990 väestölaskennan käsitteistä on tarkempi kuvaus Tilastokeskuksen käsikirjassa nro 26 Väestölaskenta 1990 opas.

Julkaisu on pääosin suomenkielinen. Yksikielisten ruotsinkielisten kuntien tiedot sekä koko maan tiedot on esitetty myös ruotsiksi.

## Väestölaskenta 1990

Väestölaskentalain (154/38) mukaan Suomessa tulee tehdä väestölaskenta ja siihen liittyvä asunto- ja kiinteistö-laskenta joka kymmenes vuosi. Tämän lain mukaisia laskentoja on ennen vuotta 1990 tehty vuosina 1950, 1960, 1970 ja 1980. Lisäksi vuosina 1975 ja 1985 tehtiin erillislakien nojalla väestölaskentoja vastaavat tutkimukset.

Vuodesta 1970 lähtien rekisteripohjaisten tietojen käyttö on jatkuvasti lisääntynyt. Vuonna 1980 väestöä ei enää laskettu vaan se määriteltiin väestön keskusrekisterin pohjalta. Keskusrekisteristä saatiin myös kaikki väestötiedot. Vuoden 1985 väestölaskennassa lomakkeella kerättiin vain pääasiallista toimintaa, ammattiasemaa, työpaikkaa, ammattia sekä työssäolo- ja työttömyyskuukausia koskevat tiedot. Rakennus-, asunto- ja asuinolotiedot tuotettiin rekisteripohjaisesti. Päätös kokonaan rekisteripohjaiseen väestölaskentaan siirtymisestä tehtiin keväällä 1988. Asetus vuoden 1990 väestölaskennasta annettiin syyskuussa 1990.

Tärkeimmät vuoden 1990 väestölaskennassa käytettävät rekisterit ja hallinnolliset aineistot ovat

- Väestön keskusrekisteri (henkilörekisteri sekä rakennus- ja huoneistorekisteri)
- Verohallinnon rekisterit
- Eläketurvakeskuksen, Valtiokonttorin ja kuntien eläkevakautuksen rekisterit
- Tilastokeskuksen yritys- ja toimipaikkarekisteri
- Kansaneläkelaitoksen rekisterit
- Eri opiskelijarekisterit
- Työministeriön työnhakijarekisteri
- Tilastokeskuksen tutkintorekisteri

- Pääesikunnan asevelvollisuusrekisteri.

Päävastuu väestölaskennasta on erityisellä väestölaskenta-projektilla ja sen johtoryhmällä.

### Laskennan tietosisältö

Väestölaskennan tietosisältö määräytyy ensi sijassa aikaisempien laskentojen, olemassa olevan tietotarpeen ja YK:n suositusten pohjalta. Tietojen tarvetta on selvitetty yhteistyössä tärkeimpien käyttäjäryhmien kanssa tätä tehtävää varten perustetuissa tukiryhmissä. Tavoitteena on mahdollisimman hyvä vertailukelpoisuus aikaisempiin laskentoihin. Jokaisen laskennan yhteydessä on kuitenkin jouduttu tekemään muutoksia, jotka hankaloittavat vertailujen tekemistä.

Väestölaskennassa tuotetaan tilastotietoja seuraavista yksiköistä:

- henkilöistä,
- perheistä,
- asutokunnista,
- asunnoista,
- toimitiloista,
- rakennuksista ja
- kesämökeistä.

Yksiköt kytkeytyvät toisiinsa henkilötunnusten ja kotipaikkatunnusten avulla (ks. kuvio 1). Yhdisteltäessä henkilöiden työpaikkatietoja ja yritysten toimipaikkatietoja toisiinsa ja sijaintirakennuksiin käytetään apuna myös liikeyhteisötunnuksia ja osoitetietoja. Kaikki laskentayksiköt ja niitä kuvaavat tiedot on kytketty koordinaattijärjestelmään

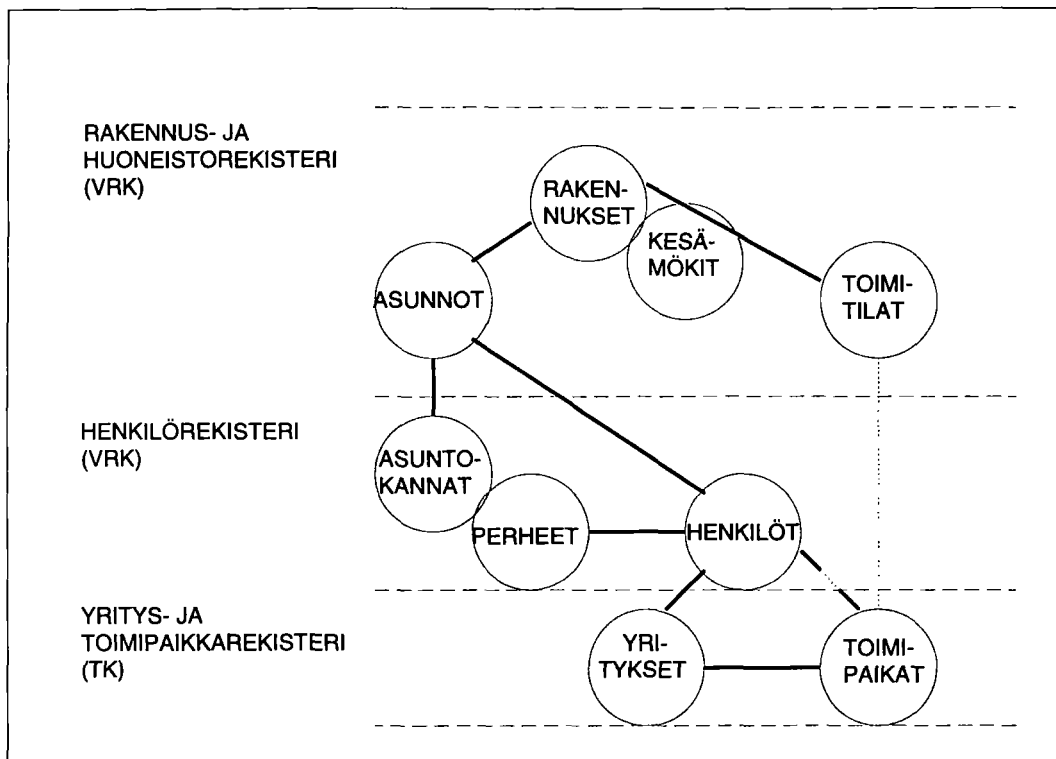

**Kuvio 1.**  
**Rekisterilaskentaan liittyvät yksiköt ja niiden väliset yhteydet**

ja sen avulla maapohjaan. Koordinaattijärjestelmän käyttäminen tekee mahdolliseksi osa-alueittaisten, taajamittaisten ja karttaruuduttaisten tulosteiden tuottamisen sekä erilaiset yksiköiden väliset etäisyyslaskelmat.

Laskenta-ajankohta on 31.12.1990. Laskennan henkilöperusjoukko eli maassa vakinaisesti asuneet henkilöt, perheet ja asutokunnat sekä rakennus- ja asutokanta kuvaavat tuota ajankohtaa. Esimerkiksi työssäkäyntiin liittyvät tiedot on pyritty kohdistamaan laskentaviikolle 25. - 31.12.1990, joka on myös laskentaan liittyvän otospohjaisen luotettavuustutkimuksen tutkimusviikko.

Rekisteripohjaiseen tiedonkeruujärjestelmään siirtyminen aiheuttaa muutoksia tuotettavissa tiedoissa. Keruumenetelmän muuttumisesta aiheutuneiden seuraamusten selvittämiseksi on tehty laaja otantaan perustuva luotettavuustutkimus. Luotettavuustutkimuksessa tuotettuja tietoja verrataan laskennan rekisteripohjaisiin tietoihin. Samalla tutkimuksella selvitetään myös perusrekistereiden kattavuutta ja niiden tietojen oikeellisuutta.

## Tietojen saatavuus

Laskennan tiedot ovat valmistuneet pääosin syksyn 1992 ja kevään 1993 aikana. Vuoden 1990 väestölaskennan tiedoista on tehty seuraavat julkaisut:

1. Väestön taloudellinen toiminta
2. Työvoimamuutokset
3. Asutokunnat ja perheet

4. Rakennukset ja toimitilat

5. Kesämökkit

6. Asunnot ja asuinolot

7. Kuntatiedot (Osat A-C)

8. Ammatti ja sosioekonominen asema

9. Vuoden 1990 väestölaskennan luotettavuus

10. Otostietoja työvoimasta ja työmatkoista 1990

11. Taajamat 1990

Julkaisujen tietosisältö on esitetty liitteessä 2.

Kunnittaiset ja osa-alueittaiset (sekä taajamittaiset) tiedot ovat parhaiten saatavilla maksullisina tilastopaketteina, joiden taulut noudattavat mahdollisimman pitkälle vuoden 1985 väestölaskennassa ja sen jälkeisissä vuositilastoissa laadittuja tauluja (taulukluettelot on esitetty liitteessä 3). Tiedot ovat saatavissa paperitulosteina ja levyketiedostoina.

Tietoja on saatavissa myös erityisselvityksinä tilaajan haluamilla luokituksilla ja aluejaoilla. Aineistoista tuotetaan karttaruuduttaisia tietoja, teemakarttoja, kalvopaketteja, mikrosovelluksia jne. Väestölaskennan tiedoista tehtäviä erityisselvityksiä voi tiedustella Tilastokeskuksen henkilötilastojen erityisselvitysyksiköstä.

Tiedot viedään myös Tilastokeskuksen aluetietokantaan ALTIKAAan (liite 4).

# Till läsaren

---

Publikationen *Uppgifter om kommuner* består av tre delar. Del A *Södra Finland* omfattar Nylands, Tavastehus, Kymmenen och S:t Michels län, del B *Västra Finland* Åbo och Björneborgs samt Vasa län och landskapet Åland och del C *Mellersta och Norra Finland* Norra Karelen, Kuopio, Mellersta Finlands, Uleåborgs och Lapplands län.

Uppgifterna gäller främst folkräkningarna åren 1980, 1985 och 1990. Räkningstidpunkten varierar på så sätt att år 1980 förrättades folkräkningen 1.11.1980, år 1985 15.11.1985 och år 1990 31.12.1990.

I publikationen presenteras uppgifterna om de olika kommunerna på ett, två eller tre uppslag beroende på kommunens storlek. Uppgifter om kommuner med mindre än 10 000 invånare ges på ett uppslag, uppgifter om kommuner med 10 000 - 39 999 invånare på två uppslag och om kommuner med fler än 40 000 invånare på tre uppslag. Kommunindelningen i dessa tre grupper har gjorts på basis av invånarantalet 1990.

Kommunindelningen i publikationen följer 1990 års indelning. Uppgifter om kommuner som indragits ges för resp.

## Folkräkningen 1990

---

Enligt folkräkningslagen (154/38) skall folkräkning jämte därtill ansluten bostads- och fastighetsräkning äga rum vart tionde år i Finland. Folkräkningar har före år 1990 förrättats i enlighet med denna lag åren 1950, 1960, 1970 och 1980. Därtill förrättades år 1975 och 1985 på basis av särskilda lagar undersökningar som motsvarade folkräkningar.

Sedan år 1970 har användningen av registerbaserade uppgifter blivit allt allmänare. År 1980 räknades befolkningen inte längre utan den fastställdes på basis av det centrala befolkningsregistret. Ur det centrala befolkningsregistret erhöles även alla befolkningsuppgifter. I 1985 års folkräkning insamlades på blankett bara uppgifter om huvudsaklig verksamhet, yrkesställning, arbetsplats, yrke samt uppgifter om arbets- och arbetslöshetsmånader. Uppgifter om byggnader, bostäder och boendeförhållanden producerades helt på basis av register. Våren 1988 fattades beslutet om att helt övergå till registerbaserad folkräkning. I september 1990 gavs förordningen om 1990 års folkräkning.

De viktigaste register och administrativa material som använts i 1990 års folkräkning är

- Det centrala befolkningsregistret (personregistret samt byggnads- och lägenhetsregistret)
- Skatteförvaltningens register
- Pensionsskyddscentralens, Statskontorets och Kommunernas pensionsförsäkrings register
- Statistikcentralens företags- och arbetsställeregister
- Folkpensionsanstaltens register
- Olika register över studerande

år sammanslagna med uppgifterna om den kommun som de tillhörde 1990. T.ex. Nuijamaa inkorporerades 1.1.1989 med Villmanstrand. Därför ingår 1980 och 1985 års uppgifter om Nuijamaa i uppgifterna om Villmanstrand. Kommunerna ges i publikationen i alfabetisk ordning. Före uppgifterna om kommunen ges uppgifter om resp. län. I början av varje band finns också uppgifter om hela landet.

Publikationen innehåller uppgifter om befolkning, dess ekonomiska verksamhet, arbete, bostadshushåll, byggnader, bostäder, fritidshus och i större kommuner också uppgifter om familjer, verksamhetslokaler. Uppgifterna ges i form av tabeller och en del i form av grafiska figurer. Publikations-tabeller jämte begreppen i dem har beskrivits i slutet av publikationen i bilaga 2 (Begrepp och tabellmärkningar). Det finns en mera detaljerad beskrivning av begreppen i 1990 års folkräkning i Statistikcentralens handböcker nr 26 Guide över folkräkningen 1990.

Publikationen är till största delen finskspråkig. Uppgifter om enspråkigt svenskspråkiga kommuner ges på svenska, ävenså uppgifterna om hela landet.

- Arbetsministeriets register över arbetssökande
- Statistikcentralens examensregister
- Huvudstabens register över beväringar.

Folkräkningsprojektet och dess ledningsgrupp har det övergripande ansvaret för folkräkningen.

### Folkräkningens informationsinnehåll

Folkräkningens informationsinnehåll bestäms i första hand av tidigare folkräkningar, existerande informationsbehov och FN:s rekommendationer. Informationsbehovet har utretts i samarbete med de viktigaste användargrupperna i de stödgrupper som grundats för detta ändamål. Målet är att nå en så god jämförbarhet som möjligt med tidigare folkräkningar. I samband med varje enskild folkräkning har man dock varit tvungen att göra ändringar som komplicerar jämförandet.

Vid folkräkningen produceras statistiska uppgifter om följande enheter:

- personer
- familjer
- bostadshushåll
- bostäder
- verksamhetslokaler
- byggnader och
- fritidshus.



**Figur 1.**  
Enheter i anslutning till  
registerbaserad folkräkning  
och sambanden dem emellan

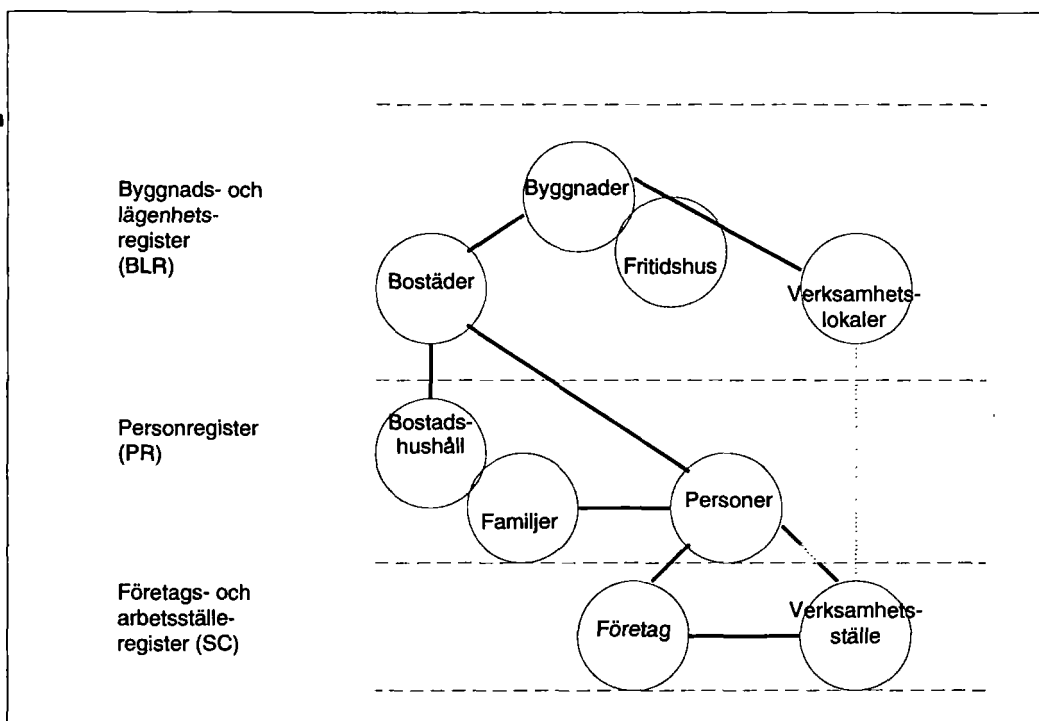

Enheter kopplas med varandra med hjälp av personbeteckning och hemortsbeteckning (se figur 1). Vid sammanläggningen av uppgifterna om personernas arbetsställe med uppgifter om företagens arbetsställen och byggnader där dessa är belägna använder man även affärssignum och adressuppgifter. Samtliga statistikenheter och uppgifter som beskriver dessa kan slås samman till ett koordinatsystem som kan hänföras till ett geografiskt område. Koordinatsystemet gör det möjligt att framställa statistik över delområden, tätorter och kartrutor. Koordinatsystemet möjliggör också beräkning av avståndet mellan olika enheter.

Folkräkningstidpunkten 31.12.1990 beskrivs med hjälp av folkräkningens personpopulation, dvs. de i landet fast bosatta personerna, familjerna och bostadshushållen samt byggnads- och bostadsbeståndet. Man har strävat efter att samla in t.ex. uppgifter om sysselsättning under folkräkningsveckan 25 - 31.12.1990, som också är undersökningsvecka för den urvalsbaserade kvalitetsundersökning som utfördes i anslutning till folkräkningen.

Övergången till registerbaserat system för uppgiftsinsamling förorsakar ändringar i de uppgifter som produceras. För att utreda effekterna av att insamlingsmetoden ändrades gjordes en omfattande urvalsbaserad kvalitetsundersökning. De uppgifter som producerats med hjälp av kvalitetsundersökningen jämförs med de registerbaserade uppgifterna i folkräkningen. Med hjälp av samma undersökning utreds även basregistrens täckning och uppgifternas riktighet.

## Uppgifternas tillgänglighet

Största delen av folkräkningsuppgifterna har färdigställts under hösten 1992 och våren 1993. Följande publikationer har gjorts på basis av 1990 års folkräkningsuppgifter:

1. Befolkningens ekonomiska verksamhet
2. Arbetskraftsförändringar

3. Bostadshushåll och familjer

4. Byggnader och verksamhetslokaler

5. Fritidshus

6. Bostäder och boendeförhållanden

7. Kommunvisa uppgifter (Delarna A-C)

8. Yrke och socioekonomisk ställning

9. Kvalitetsstudie rörande folkräkningen 1990

10. Urvalsuppgifter om arbetskraft och arbetsresor 1990

11. Tätorter 1990

Publikationernas informationsinnehåll presenteras i bilaga 2.

Uppgifterna kommunvis och delområdesvis (samt tätort-svis) är bäst tillgängliga i form av avgiftsbelagda statistikpaket, där uppställningarna så långt som möjligt gjorts i samma format som tabellerna i 1985 års folkräkning och den därpå följande årsstatistiken (tabellförteckningarna presenteras i bilaga 3). Uppgifterna kan beställas som pappersutskrift och på diskett.

Uppgifter finns även tillgängliga som specialutredningar med de klassificeringar och områdesindelningar som kunden önskar. Ur materialet produceras kartrutsvisa uppgifter, temakartor, stordiapaket, pc-tillämpningar osv. Information om specialutredningar som görs på basis av folkräkningsuppgifterna ges vid enheten för specialutredningar, Statistikcentralens individstatistik.

Uppgifterna förs även till Statistikcentralens regionala databas ALTIKA (bilaga 4).

# Taulukot ja kuvat

---

Koko maa ..... 10

Turun ja Porin lääni ..... 22

Vaasan lääni ..... 250

Ahvenanmaan maakunta ..... 394

Väestörakenne

Ikä	1980		1985		1990	
	Yh- teensä	Miehiä	Yh- teensä	Miehiä	Yh- teensä	Miehiä
Koko väestö	4784710	2313165	4910619	2377978	4998478	2426204
0 - 6	444743	227387	452186	231033	440930	225246
7 - 14	522127	266707	499184	255480	523273	267582
15 - 29	1166627	597373	1107359	565985	1023812	522785
30 - 44	1056487	540091	1176522	603626	1229867	629254
45 - 64	1018543	474173	1058315	505023	1107631	542042
65 - 74	380182	146796	369242	141152	389897	153354
75 +	196001	60638	247811	75679	283068	85941

Suurimmat taajamat 1990 <sup>1)</sup>

	1990	1985	1980
Koko väestö	4998478	4910619	4784710
Taajama-aste	79.6	76.2	72.0
Taajamaväestö	3982599	3743277	3448808
*Helsinki	888871	728176	680507
*Tampere	218722	182520	161530
*Turku	205953	181049	142771
*Oulu	112149	87658	85987
*Lahti	104649	76573	58525
*Jyväskylä	84165	80307	57643
*Pori	76682	64953	59034
Kuopio	72169	69669	60547
*Vaasa	56747	55657	48259
*Kouvola	52575	31492	30038

\* Taajama sijaitsee useamman kunnan alueella  
<sup>1)</sup> Suurimmat taajamat vuoden 1990 asukasluvun mukaan

Asukkaita/km<sup>2</sup>

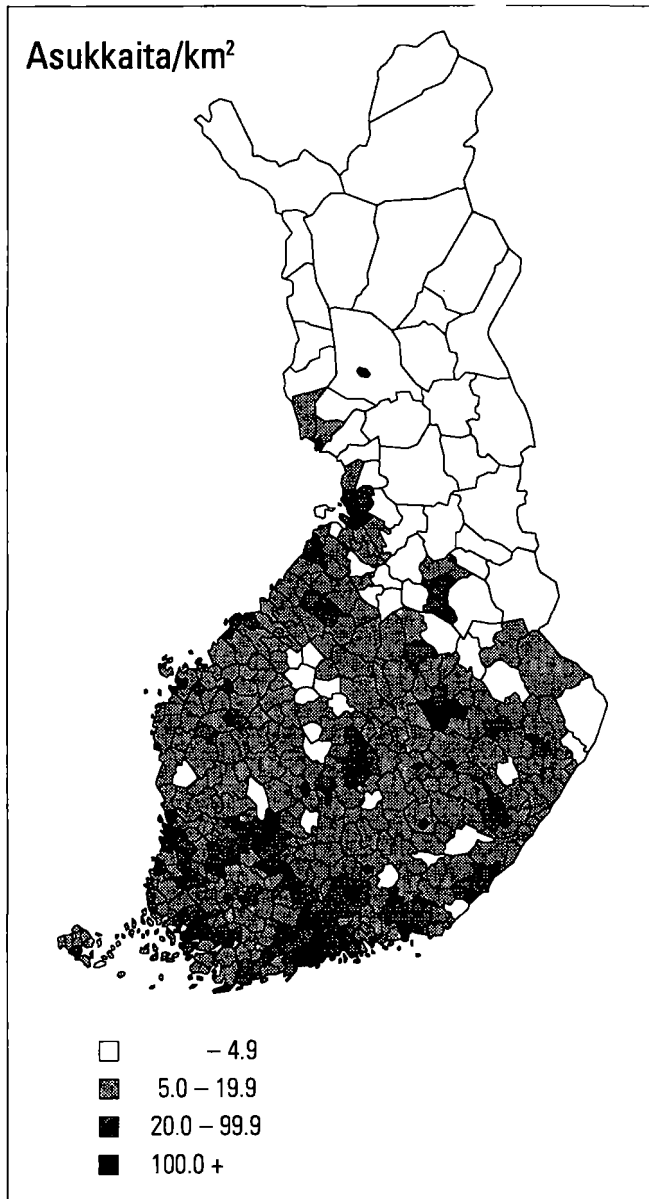

Väestö 5-vuotiskäluokittain 1990

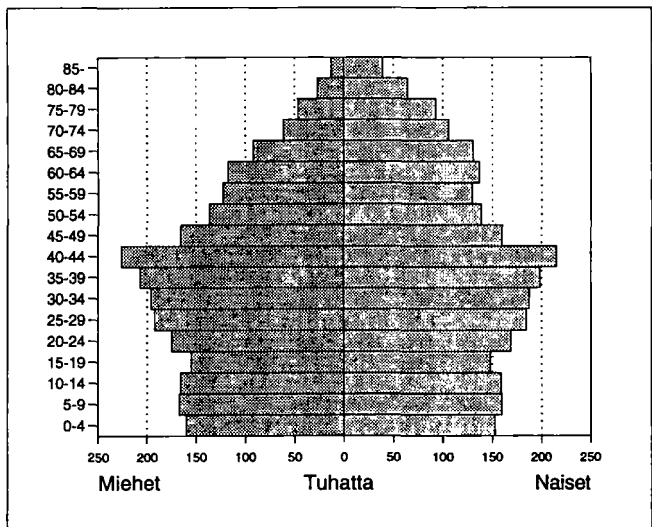

Pääasiallinen toiminta

Pääasiallinen toiminta	1980		1985		1990	
	Yh- teensä	Mie- hiä	Yh- teensä	Mie- hiä	Yh- teensä	Mie- hiä
Koko väestö	4784710	2313165	4910619	2377978	4998478	2426204
Työvoima	2222139	1187343	2415991	1262641	2473243	1284980
Työlliset	..	..	2276887	1186869	2332282	1197873
Palkansaajat	1857834	976683	1956136	991736	2003338	996664
Yrittäjät ym.	318410	185127	320751	195133	328944	201209
Työttömät	..	..	139104	75772	140961	87107
Työvoiman ulkop.	2562571	1125822	2494628	1115337	2525235	1141224
0 - 14 -vuotiaat	966871	494094	951370	486513	964203	492828
Opiskelijat	418327	204571	370260	173393	329058	150250
Eläkeläiset	819098	324879	938202	378361	1040017	423304
Muut	358275	102278	234796	77070	191957	74842

<sup>1)</sup> Vuonna 1980 työvoima = ammatissa toimiva väestö

## Ulkomaan kansalaiset

Ikä	1985			1990		
	Yhteensä	Miehiä	Naisia	Yhteensä	Miehiä	Naisia
Yhteensä	16990	9655	7335	26255	14769	11486
0 - 14	3919	2101	1818	4271	2252	2019
15 - 29	4096	2204	1892	7855	4373	3482
30 - 44	5041	3166	1875	8717	5070	3647
45 - 64	2247	1475	772	3457	2208	1249
65 +	1687	709	978	1955	866	1089

## Valtionveronalaiset tulot/henkilö, mk

	1980	1985	1990
Työvoima	41091	68449	105952
Työlliset	..	70712	108653
Palkansaajat	43410	73342	110939
Yrittäjät	29740	54235	94515

<sup>1)</sup> Vuonna 1980 työvoima = ammatissa toimiva väestö

## Koulutusaste

Koulutusaste	1980		1985		1990	
	Yhteensä	Miehiä	Yhteensä	Miehiä	Yhteensä	Miehiä
15 vuotta täytt.	3817840	1819071	3959249	1891465	4034275	1933378
Vain perusaste	2335908	1073100	2154427	990724	2001298	927701
Väh. al. keskiaste	1481932	745971	1804822	900741	2032977	1005675
Alempi keskiaste	776283	399496	937690	483950	993678	509502
Ylempi keskiaste	431023	204097	542063	251130	646685	298213
Vain yo-tutkinto	165927	74207	208458	91958	228240	100545
Korkea-aste	274626	142378	325069	165661	392614	197960
Alin korkea-aste	105265	50134	126055	59909	155303	75562
Alempi kand.aste	69369	27882	71923	27417	75827	28357
Ylempi kand.aste	90937	56695	115869	69105	146365	82273
Tutkijakoulutus	9055	7667	11222	9230	15119	11768

## Toimiala

Toimiala	Työllinen työvoima <sup>1)</sup>					
	1980	%	1985	%	1990	%
Yhteensä	2222139	100.0	2276887	100.0	2332282	100.0
Maa- ja metsätalous	279175	12.5	241831	10.6	197604	8.4
Kaivostoiminta	10128	0.4	7288	0.3	5100	0.2
Teollisuus	549798	24.7	521185	22.8	478521	20.5
Energia- ja vesihuolto	24747	1.1	25763	1.1	24546	1.0
Rakentaminen	156675	7.0	168360	7.3	168940	7.2
Kauppa ja majoitus	307190	13.8	329100	14.4	363708	15.5
Liikenne	175684	7.9	172626	7.5	164573	7.0
Rahoitus ja vakuutus	118613	5.3	154347	6.7	245981	10.5
Yht.kunn.palvelut	550061	24.7	648862	28.4	630626	27.0

<sup>1)</sup> Vuonna 1980 ammatissa toimiva väestö

## Työllisten sosioekonominen asema

Sosioekonominen asema	1980		1985		1990	
	Yhteensä	%	Yhteensä	%	Yhteensä	%
Yhteensä	2222139	100.0	2276887	100.0	2332282	100.0
Yrittäjät	280218	12.6	292606	12.8	320663	13.7
Maatalousyrittäjät	181841	8.1	163757	7.1	161410	6.9
Muut yrittäjät	98377	4.4	128849	5.6	159253	6.8
Työnantajat	39013	1.7	49608	2.1	..	..
Yksinäisyrittäjät	59364	2.6	79241	3.4	..	..
Ylemmät toimihenkilöt	236405	10.6	295768	12.9	342218	14.6
Alemmat toimihenkilöt	658265	29.6	746890	32.8	786562	33.7
Työntekijät	977474	43.9	919338	40.4	834998	35.8
Maatalous	53764	2.4	46394	2.0	41183	1.7
Teollisuus	454055	20.4	410434	18.0	352044	15.0
Muu tuotantotyö	177292	7.9	172752	7.5	150326	6.4
Jakelu- ja palvelutyö	292363	13.1	290358	12.7	285306	12.2
Tuntematon	69777	3.1	21685	0.9	47841	2.0

## Työvoiman koulutusaste 1990

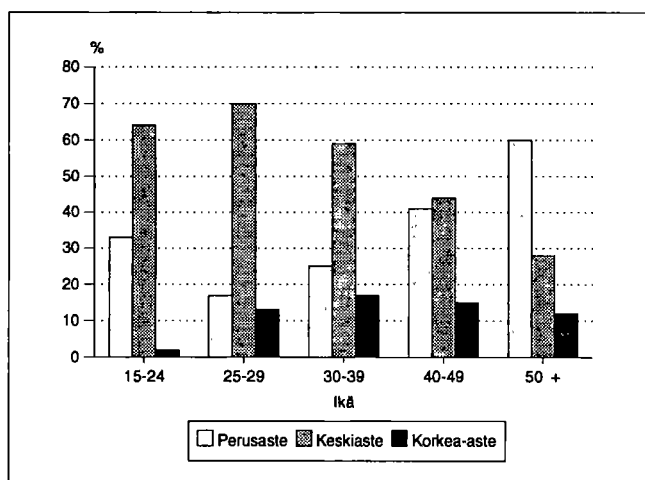

## Työnantajasektori

Työnantajasektori	1980		1985		1990	
	Yhteensä	%	Yhteensä	%	Yhteensä	%
Palkansaajat	1857834	100.0	1956136	100.0	2003338	100.0
Julkinen sektori	659386	35.4	719306	36.7	792689	39.5
Valtio	226256	12.1	230135	11.7	216445	10.8
Kunta	337447	18.1	400416	20.4	466426	23.2
Valtioenemm. oy	95683	5.1	88755	4.5	109818	5.4
Yksityinen sektori	1179773	63.5	1187405	60.7	1210649	60.4
Tuntematon	18675	1.0	49425	2.5	-	0.0

Perhetyyppi

Perhetyyppi	1980		1985		1990	
	Yhteensä	%	Yhteensä	%	Yhteensä	%
Perheitä yhteensä	1212201	100.0	1243976	100.0	1363964	100.0
Aviopari, ei lapsia	302818	25.0	325269	26.1	366325	26.9
Avopari, ei lapsia <sup>1)</sup>	..	..	..	..	124057	9.1
Aviopari ja lapsia	711226	58.7	699773	56.3	638034	46.8
Avopari ja lapsia	16721	1.4	27804	2.2	66052	4.8
Äiti ja lapsia	157866	13.0	165215	13.3	145186	10.6
Isä ja lapsia	23570	1.9	25915	2.1	24310	1.8
Henkilöitä perheissä	3871769		3909784		4095866	
Lapsiperheitä <sup>2)</sup>	688732		659870		640540	
Keskim.lapsiluku	1.7		1.7		1.8	

<sup>1)</sup> Avioparit, joilla ei ole yhteisiä lapsia on päätelty ensimmäisen kerran vuoden 1990 väestöskennossa

<sup>2)</sup> Perheet, joissa vähintään 1 alle 18-vuotias lapsi.  
Keskimääräinen lapsiluku = Alle 18-vuotiaiden lasten lkm / lapsiperheiden lkm

Lapsiperheet 1990 <sup>1)</sup>

Perhetyyppi	Yhteensä	Nuorimman lapsen ikä			
		0-2	3-6	7-15	16-17
Lapsiperheet	640540	169287	145008	276843	49402
Aviopari	490854	130727	112684	211181	36262
Avopari	59785	25450	13415	18355	2565
Äiti ja lapsia	78830	12517	17306	40387	8620
Isä ja lapsia	11071	593	1603	6920	1955

<sup>1)</sup> Perheet, joissa vähintään 1 alle 18-vuotias lapsi

Huoltosuhte 1990

(Ei-aktiivi väestö / työlliset) x 100

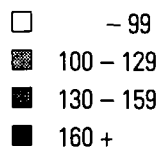

Lapsiperheet lapsiluvun mukaan 1980, 1985 ja 1990

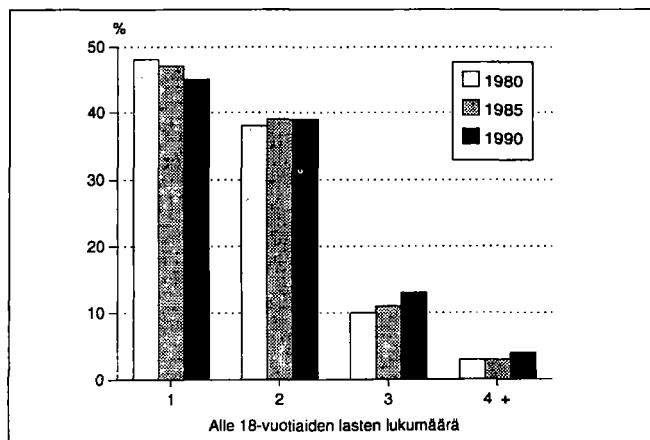

Yksinasuvien osuus ikäluokittain 1990

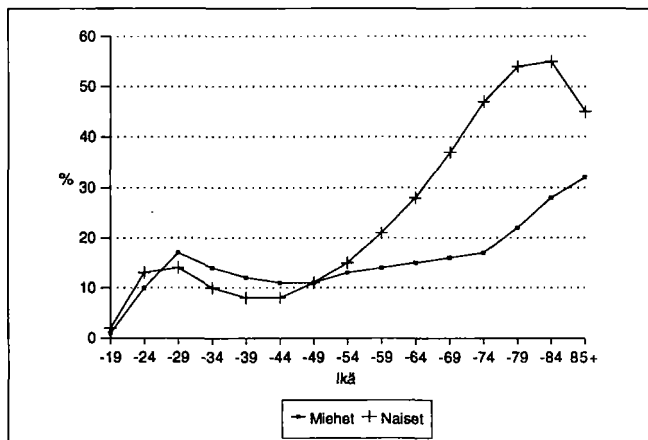

## Asumistiheys

	1980	1985	1990
Asutokuntia yht.	1781771	1887710	2036732
Asutokuntien keskikoko	2.6	2.5	2.4
Ahtaasti asuvia <sup>1)</sup>	551982	454214	375178
Huoneita/asutokunta	3.4	2.7	2.8
Huoneita/henkilö	1.2	1.0	1.1
m <sup>2</sup> /asutokunta	70.1	74.0	76.0
m <sup>2</sup> /henkilö	26.2	28.8	31.4

<sup>1)</sup> Normi 4: Enemmän kuin 1 henkilö / huone, kun keittiötä ei lasketa mukaan

## Asutokuntien rakenne (%) vuosina 1980, 1985 ja 1990

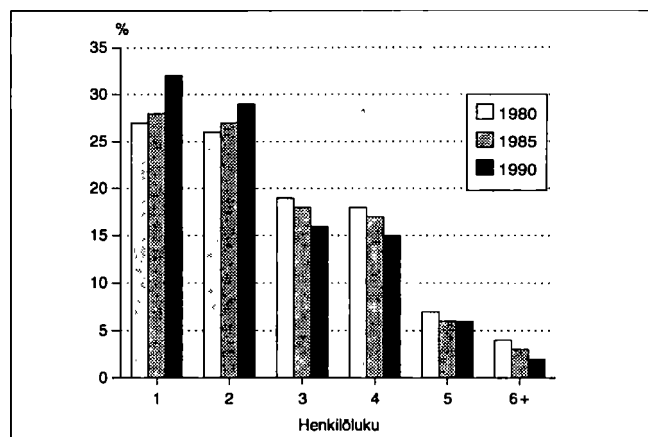

## Hallintaperuste

	1980	1985	1990
Asutokuntia	1781771	1887710	2036732
Omistaa talon	657172	728074	770462
Omistaa osakkeet	462956	574001	702137
Työsuhteasunto	153137	113611	66926
Vuokra-asunto	383690	376514	445150
Muu hallintaperuste	124816	95510	52057

## Asutokunnan koko, ahtaasti asuvat

Henkilöluke	1980		1985		1990	
	Yh-teensä	Ahtaasti asuvia <sup>1)</sup>	Yh-teensä	Ahtaasti asuvia <sup>1)</sup>	Yh-teensä	Ahtaasti asuvia <sup>1)</sup>
Asutokunnat	1781771	551982	1887710	454214	2036732	375178
1 henk.	482476	-	532094	-	646229	-
2 henk.	457667	90500	514825	69822	597928	55609
3 henk.	345769	145128	347127	111812	332295	83171
4 henk.	313626	170841	324365	146967	300429	121324
5 henk.	118678	88824	117290	80502	112714	73650
6 henk.	40681	35638	33895	28770	30596	25964
7+ henk.	22874	21051	18114	16341	16541	15460

<sup>1)</sup> Normi 4: Enemmän kuin 1 henkilö / huone, kun keittiötä ei lasketa mukaan

## Asutokunnan koko, huoneluku 1990

Henkilöluke	Huoneluku, keittiö ei mukana					
	Yh-teensä	1	2	3	4	5+
Asutokunnat	2036732	320138	611138	472701	379998	229696
1 henk.	646229	247787	261394	80361	33605	12889
2 henk.	597928	55052	237089	159322	97888	43019
3 henk.	332295	10690	72319	113740	86447	46239
4 henk.	300429	4409	29611	87189	106796	69574
5 henk.	112714	1464	7459	23978	40703	38062
6 henk.	30596	475	2176	5382	10088	12209
7+ henk.	16541	261	1090	2729	4471	7704

## Tulot / asutokunta 1990

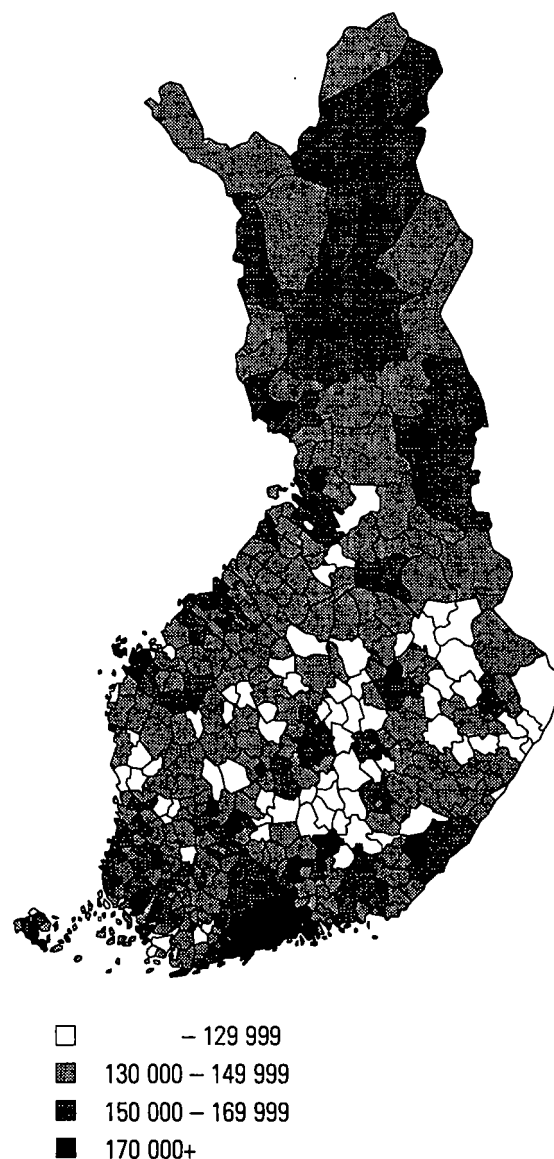

Talotyyppi

Talotyyppi	1980		1985		1990	
	Raken- nuksia	Asun- toja	Raken- nuksia	Asun- toja	Raken- nuksia	Asun- toja
Kaikki rakennukset	934845	1838058	1029124	2020139	1162410	2209556
Erilliset pientalot	773359	825509	827331	857462	907574	935330
Kytkeytyt pientalot	22613	132109	38932	212376	52522	261738
Asuinkerrostalot	44371	810901	43542	861282	44713	939474
Muut	94502	69539	119319	89019	157601	73014

Rakennusten kerrosala rakentamisvuoden mukaan 1990

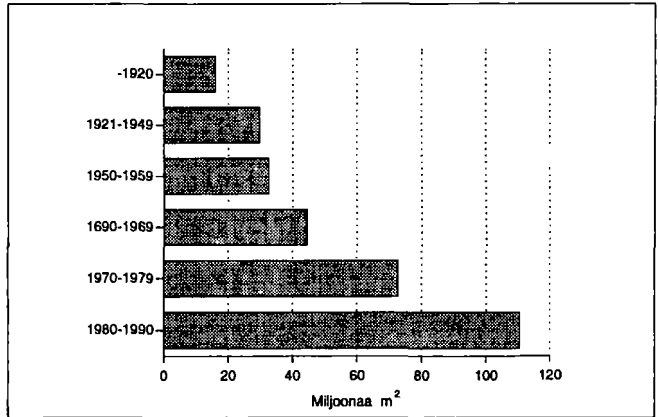

Huoneistotyyppi

	1980		1985		1990	
	Asun- toja	m <sup>2</sup> / asunto	Asun- toja	m <sup>2</sup> / asunto	Asun- toja	m <sup>2</sup> / asunto
Kaikki asunnot	1838058	69.3	2020139	73.0	2209556	74.4
1h + kt/kk/k	372717	34.5	368498	33.2	376684	33.4
2h + kk/k	564720	55.4	608140	55.4	672496	55.2
3h + k	366305	79.2	455857	78.5	500247	78.7
4h + k	271160	102.9	350026	103.4	392797	104.1
5h + k	101244	126.4	145191	126.2	172875	126.7
Muut	161912	84.0	92427	130.9	94457	142.3

Rakennusten ikä ja kerrosala 1990

Rakentamis- vuosi	Asuinrakennukset		Muut rakennukset	
	Kpl	Kerrosala, 100 m <sup>2</sup>	Kpl	Kerrosala, 100 m <sup>2</sup>
Rakennuksia yht.	1007839	1977874	154571	1093351
- 1920	87899	105981	7742	54033
1921 - 1939	82594	112447	6236	54620
1940 - 1959	259426	319005	15596	136387
1960 - 1969	124056	286052	14386	157273
1970 - 1979	174469	483097	23858	243880
1980 - 1990	271614	667796	75069	436389

Asuntojen varustetaso

Valmistumis- vuosi	1980			1990		
	Hyvä	Puut- teel- linen	Erittäin puut- teel- linen	Hyvä	Puut- teel- linen	Erittäin puut- teel- linen
Asuntoja yht.	1202621	161982	473455	1810387	157446	241723
- 1920	32490	11461	107425	39308	21327	51879
1921 - 1939	63202	20194	90966	67439	26210	46358
1940 - 1959	182373	79497	194227	215584	75473	99867
1960 - 1969	315224	32748	37043	316182	17218	20690
1970 - 1979	558674	15810	20566	547192	6067	9598
1980 - 1990	46625	1389	2399	621698	9743	6341

Asunnon varusteet

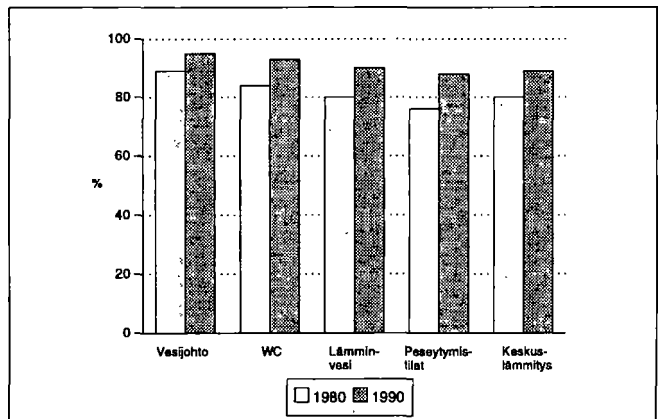

Toimitilat

Käyttötarkoitus	1980		1990	
	Yhteensä	Keskipinta- ala ,m <sup>2</sup>	Yhteensä	Keskipinta- ala ,m <sup>2</sup>
Yhteensä	166619	511.4	181208	569.5
Myymlä-ym. tilat	54257	211.5	55011	268.6
Hoitotilat	9669	628.5	11103	670.3
Toimistotilat	36714	263.9	47012	332.6
Kokoontumistilat	9542	392.9	9247	504.4
Opetustilat	9086	1230.4	8634	1523.8
Teollisuustilat	25397	1159.2	26149	1252.3
Varasto- ja muut tilat	21954	622.1	24052	664.6

Suosituimmat kesämökkikunnat

	1980	1990
Kesämökkejä	251744	367686
Kuusamo	2508	3949
Kuusamo	2508	3949
Espoo	2462	3505
Porvoon mlk	2278	3207
Asikkala	2227	Mäntyharju
Kirkkonummi	2161	Pori
Mäntyharju	2109	Rovaniemen mlk
Tampere	2079	Porvoon mlk
Parainen	2077	Kangasniemi
Mikkelin mlk	2051	Asikkala
Kuusamo	2049	Uusikaupunki

# Tabeller och figurer

---

Hela landet ..... 16

Åbo och Björneborgs län ..... 22

Vasa län ..... 250

Landskapet Åland ..... 394



## Befolkningens sammansättning

Ålder	1980		1985		1990	
	Totalt	Män	Totalt	Män	Totalt	Män
Hela befolkn.	4784710	2313165	4910619	2377978	4998478	2426204
0 - 6	444743	227387	452186	231033	440930	225246
7 - 14	522127	266707	499184	255480	523273	267582
15 - 29	1166627	597373	1107359	565985	1023812	522785
30 - 44	1056487	540091	1176522	603626	1229867	629254
45 - 64	1018543	474173	1058315	505023	1107631	542042
65 - 74	380182	146796	369242	141152	389897	153354
75 +	196001	60638	247811	75679	283068	85941

## De största tätorterna 1990 <sup>1)</sup>

	1990	1985	1980
Hela befolkningen	4998478	4910619	4784710
Tätortsgrad	79.6	76.2	72.0
Tätortsbefolkningen	3982599	3743277	3448808
*Helsingfors	888871	728176	680507
*Tammerfors	218722	182520	161530
*Åbo	205953	181049	142771
*Uleåborg	112149	87658	85987
*Lahtis	104649	76573	58525
*Jyväskylä	84165	80307	57643
*Björneborg	76682	64953	59034
Kuopio	72169	69669	60547
*Vasa	56747	55657	48259
*Kouvola	52575	31492	30038

\* Tätort ligger inom flera kommuners område

<sup>1)</sup> De största tätorterna enligt års 1990 folkmängd

## Invånare/km<sup>2</sup>

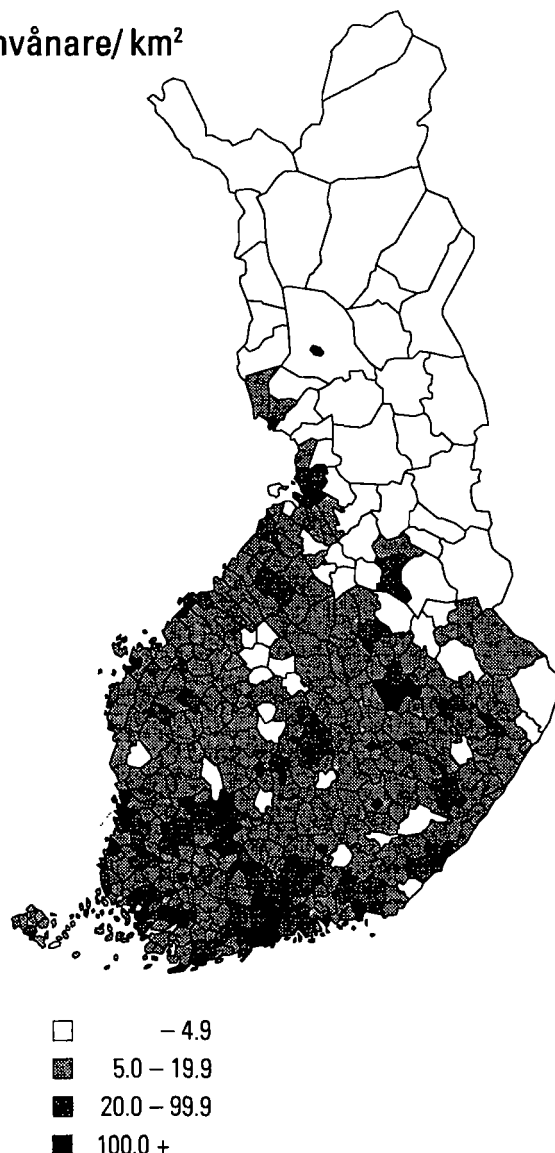

## Befolkningen i 5-års åldersklasser 1990

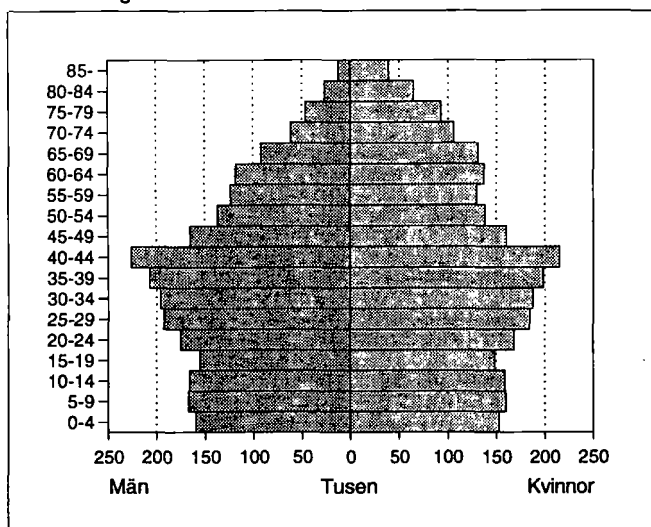

## Huvudsaklig verksamhet

Huvudsaklig verksamhet	1980		1985		1990	
	Totalt	Män	Totalt	Män	Totalt	Män
Hela befolkn.	4784710	2313165	4910619	2377978	4998478	2426204
Arbetskraft	2222139	1187343	2415991	1262641	2473243	1284980
Sysselsatta	..	..	2276887	1186869	2332282	1197873
Löntagare	1857834	976683	1956136	991736	2003338	996664
Företag, m.fl.	318410	185127	320751	195133	328944	201209
Arbetslösa	..	..	139104	75772	140961	87107
Utanför arb.kr.	2562571	1125822	2494628	1115337	2525235	1141224
0 - 14 -åriga	966871	494094	951370	486513	964203	492828
Studerande	418327	204571	370260	173393	329058	150250
Pensionärer	819098	324879	938202	378361	1040017	423304
Övriga	358275	102278	234796	77070	191957	74842

<sup>1)</sup> År 1980 arbetskraft = yrkesverksam befolkningen

## Utländska medborgare

Ålder	1985			1990		
	Totalt	Män	Kvinnor	Totalt	Män	Kvinnor
Totalt	16990	9655	7335	26255	14769	11486
0 - 14	3919	2101	1818	4271	2252	2019
15 - 29	4096	2204	1892	7855	4373	3482
30 - 44	5041	3166	1875	8717	5070	3647
45 - 64	2247	1475	772	3457	2208	1249
65 +	1687	709	978	1955	866	1089

## Statsskattepliktiga inkomster/person, mk

	1980	1985	1990
Arbetskraft	41091	68449	105952
Sysselsatta	..	70712	108653
Löntagare	43410	73342	110939
Företagare m.fl.	29740	54235	94515

<sup>1)</sup> År 1980 arbetskraft = yrkesverksam befolkning

## Utbildningsnivå

Utbildningsnivå	1980		1985		1990	
	Totalt	Män	Totalt	Män	Totalt	Män
15 år fyllda	3817840	1819071	3959249	1891465	4034275	1933378
Bara grundnivå	2335908	1073100	2154427	990724	2001298	927701
Minst lägre mell.nivå	1481932	745971	1804822	900741	2032977	1005675
Lägre mellannivå	776283	399496	937690	483950	993678	509502
Högre mellannivå	431023	204097	542063	251130	646685	298213
Bara studentex.	165927	74207	208458	91958	228240	100545
Högenivå	274626	142378	325069	165661	392614	197960
Lägsta utb.på hög.n.	105265	50134	126055	59909	155303	75562
Lägre kand.nivå	69369	27882	71923	27417	75827	28357
Högre kand.nivå	90937	56695	115869	69105	146365	82273
Forskarutbildning	9055	7667	11222	9230	15119	11768

## Näringsgren

Näringsgren	Sysselsatt arbetskraft <sup>1)</sup>					
	1980		1985		1990	
	Totalt	%	Totalt	%	Totalt	%
Totalt	2222139	100.0	2276887	100.0	2332282	100.0
Jord- och skogsb.	279175	12.5	241831	10.6	197604	8.4
Gruvor- och min.brott	10128	0.4	7288	0.3	5100	0.2
Tillverkning	549798	24.7	521185	22.8	478521	20.5
Energi- och vatt.förs.	24747	1.1	25763	1.1	24546	1.0
Byggverksamhet	156675	7.0	168360	7.3	168940	7.2
Handel	307190	13.8	329100	14.4	363708	15.5
Samfärdsel	175684	7.9	172626	7.5	164573	7.0
Bankverks., försäkr.	118613	5.3	154347	6.7	245981	10.5
Samh.tjänster	550061	24.7	648862	28.4	630626	27.0

<sup>1)</sup> År 1980 yrkesverksam befolkningen

## Sysselsatta efter socioekonomisk ställning

Socioekonomisk ställning	1980		1985		1990	
	Totalt	%	Totalt	%	Totalt	%
Totalt	2222139	100.0	2276887	100.0	2332282	100.0
Företagare	280218	12.6	292606	12.8	320663	13.7
Lantbruksföretagare	181841	8.1	163757	7.1	161410	6.9
Övriga företagare	98377	4.4	128849	5.6	159253	6.8
Arbetsgivare	39013	1.7	49608	2.1	..	..
Ensamföretagare	59364	2.6	79241	3.4	..	..
Högre tjänstemän	236405	10.6	295768	12.9	342218	14.6
Lägre tjänstemän	658265	29.6	746890	32.8	786562	33.7
Arbetare	977474	43.9	919938	40.4	834998	35.8
Jord- och skogsbruk	53764	2.4	46394	2.0	41183	1.7
Industri	454055	20.4	410434	18.0	352044	15.0
Övrig produktion	177292	7.9	172752	7.5	150326	6.4
Distrib. och service	292363	13.1	290358	12.7	285306	12.2
Okänd	69777	3.1	21685	0.9	47841	2.0

## Arbetskraftens utbildningsnivå 1990

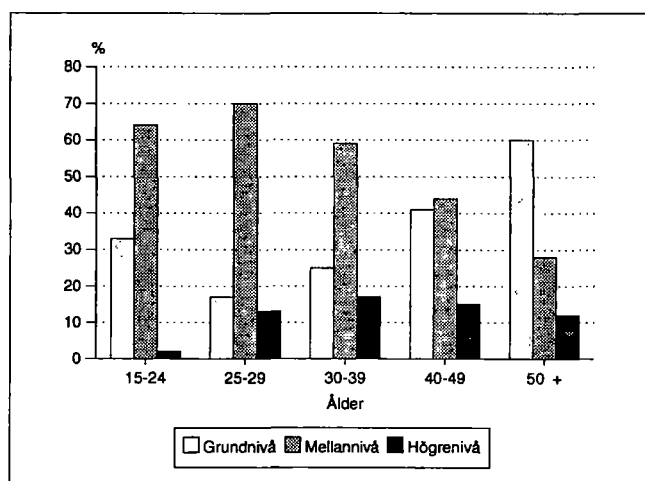

## Arbetsgivarsektor

Arbetsgivarsektor	1980		1985		1990	
	Totalt	%	Totalt	%	Totalt	%
Löntagare	1857834	100.0	1956136	100.0	2003338	100.0
Offentlig sektor	659386	35.4	719306	36.7	792689	39.5
Stat	226256	12.1	230135	11.7	216445	10.8
Kommun	337447	18.1	400416	20.4	466426	23.2
Ab med statsmaj.	95683	5.1	88755	4.5	109818	5.4
Privat sektor	1179773	63.5	1187405	60.7	1210649	60.4
Okänd	18675	1.0	49425	2.5	-	0.0

## Familjetyp

Familjetyp	1980		1985		1990	
	Totalt	%	Totalt	%	Totalt	%
Familjer	1212201	100.0	1243976	100.0	1363964	100.0
Gift par utan barn	302818	25.0	325269	26.1	366325	26.9
Sambor utan barn <sup>1)</sup>	..	..	..	..	124057	9.1
Gift par med barn	711226	58.7	699773	56.3	638034	46.8
Sambor med barn	16721	1.4	27804	2.2	66052	4.8
Mor och barn	157866	13.0	165215	13.3	145186	10.6
Far och barn	23570	1.9	25915	2.1	24310	1.8
Personer i familjer	3871769		3909784		4095866	
Barnfamiljer <sup>2)</sup>	688732		659870		640540	
Genomsnitt. barnantal	1.7		1.7		1.8	

<sup>1)</sup> Sambor utan barn upptas för första gången i folkräkningen år 1990

<sup>2)</sup> Familjer med minst ett barn under 18 år.  
Genomsnittligt barnantal = Antal barn under 18 år/antal av barnfamiljer

## Barnfamiljer 1990 <sup>1)</sup>

Familjetyp	Totalt	Yngsta barnets ålder			
		0-2	3-6	7-15	16-17
Barnfamiljer	640540	169287	145008	276843	49402
Gift par	490854	130727	112684	211181	36262
Sambor	59785	25450	13415	18355	2565
Mor och barn	78830	12517	17306	40387	8620
Far och barn	11071	593	1603	6920	1955

<sup>1)</sup> Familjer med minst ett barn under 18 år

## Försörjningskvot 1990

(Ej aktiv befolkning / sysselsatta) x 100

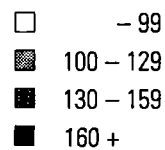

## Barnfamiljer efter barnantal åren 1980, 1985 och 1990

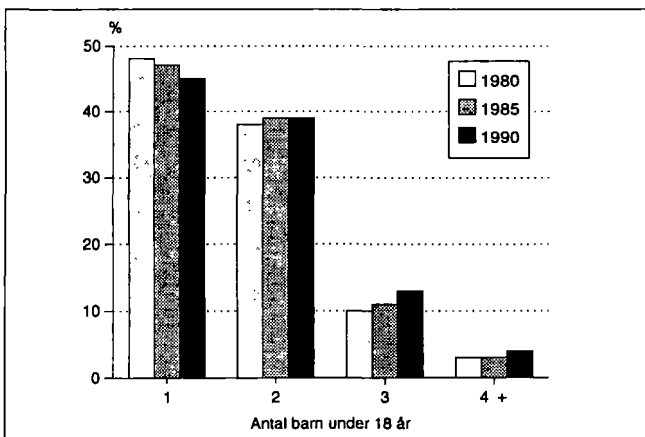

## Andelen av ensamboende efter åldersklass 1990

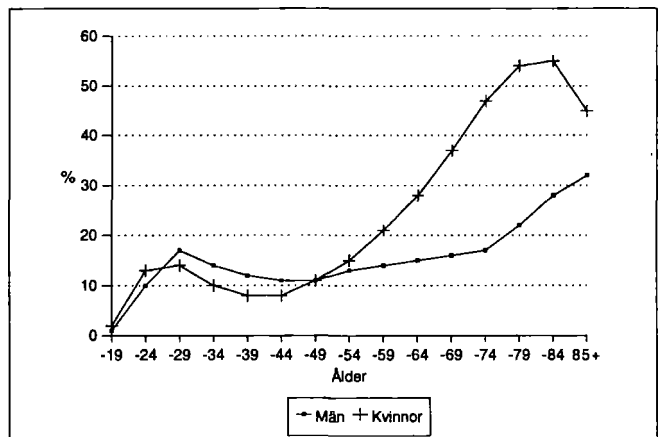

## Boendetäthet

	1980	1985	1990
Bostadshushåll	1781771	1887710	2036732
Bostadshushållens medelstorlek	2.6	2.5	2.4
Trångbodda <sup>1)</sup>	551982	454214	375178
Rum/bostadshushåll	3.4	2.7	2.8
Rum/person	1.2	1.0	1.1
m <sup>2</sup> /bostadshushåll	70.1	74.0	76.0
m <sup>2</sup> /person	26.2	28.8	31.4

<sup>1)</sup> Norm 4: Fler än 1 person per rum, då köket inte räknas som ett separat rum

## Bostadshushållens sammansättning (%) åren 1980 – 1990

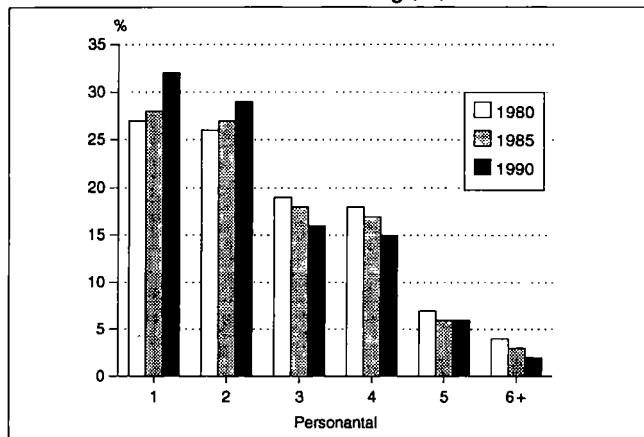

## Upplåtelseform

	1980	1985	1990
Bostadshushåll	1781771	1887710	2036732
Äger huset	657172	728074	770462
Äger bostadens aktier	462956	574001	702137
Tjänstebostad	153137	113611	66926
Hysesbostad	383690	376514	445150
Annan upplåtelseform	124816	95510	52057

## Bostadshushållets storlek, trångbodda

Personantal	1980		1985		1990	
	Totalt	Trångbodda <sup>1)</sup>	Totalt	Trångbodda <sup>1)</sup>	Totalt	Trångbodda <sup>1)</sup>
Bostadshushåll	1781771	551982	1887710	454214	2036732	375178
1 person	482476	-	532094	-	646229	-
2 personer	457667	90500	514825	69822	597928	55609
3 personer	345769	145128	347127	111812	332295	83171
4 personer	313626	170841	324365	146967	300429	121324
5 personer	118678	88824	117290	80502	112714	73650
6 personer	40681	35638	33895	28770	30596	25964
7+ personer	22874	21051	18114	16341	16541	15460

<sup>1)</sup> Norm 4: Fler än 1 person per rum, då köket inte räknas som ett separat rum

## Bostadshushållets storlek, rumsantal 1990

Personantal	Rumsantal, kök ej medräknad					
	Totalt	1	2	3	4	5+
Bostadshushåll	2036732	320138	611138	472701	379998	229696
1 person	646229	247787	261394	80361	33605	12889
2 personer	597928	55052	237089	159322	97888	43019
3 personer	332295	10690	72319	113740	86447	46239
4 personer	300429	4409	29611	87189	106796	69574
5 personer	112714	1464	7459	23978	40703	38062
6 personer	30596	475	2176	5382	10088	12209
7+ personer	16541	261	1090	2729	4471	7704

## Inkomster/bostadshushåll 1990

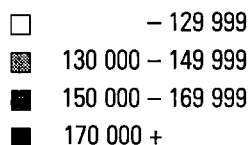
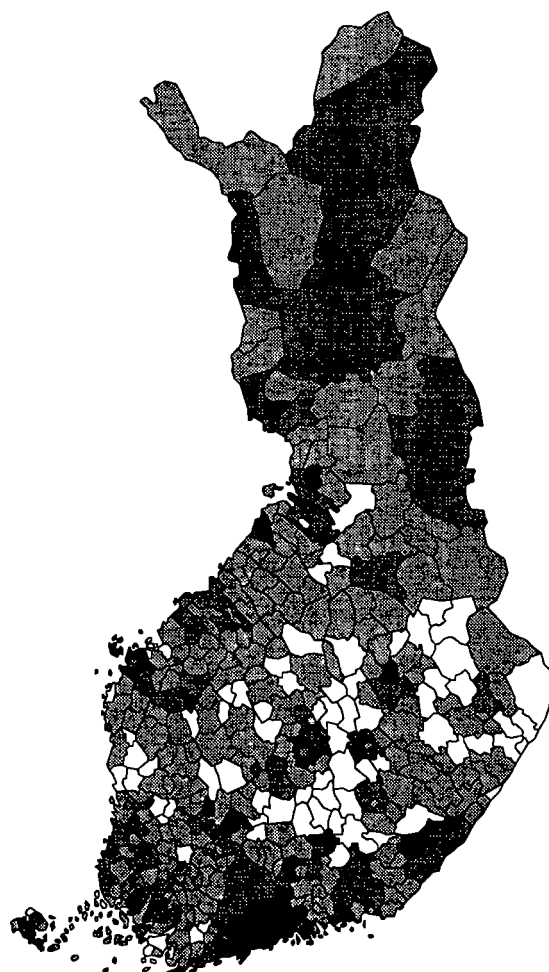

## Byggnader efter hustyp

Hustyp	1980		1985		1990	
	Byggnader	Bo-städer	Byggnader	Bo-städer	Byggnader	Bo-städer
Alla byggnader	934845	1838058	1029124	2020139	1162410	2209556
Fristående småhus	773359	825509	827331	857462	907574	935330
Sammanb. småhus	22613	132109	38932	212376	52522	261738
Flervån.bostadshus	44371	810901	43542	861282	44713	939474
Övriga	94502	69539	119319	89019	157601	73014

## Bostäder efter byggnadsår och våningsyta 1990

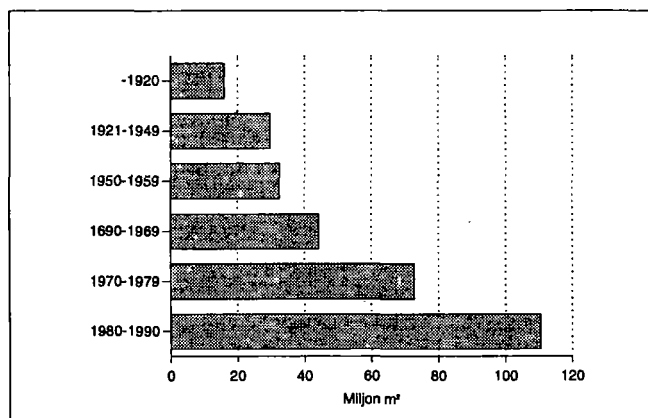

## Lägenhetstyp

	1980		1985		1990	
	Bo-städer	m <sup>2</sup> / bostad	Bo-städer	m <sup>2</sup> / bostad	Bo-städer	m <sup>2</sup> / bostad
Alla bostäder	1838058	69.3	2020139	73.0	2209556	74.4
1r + kv/k	372717	34.5	368498	33.2	376684	33.4
2r + kv/k	564720	55.4	608140	55.4	672496	55.2
3r + k	366305	79.2	455857	78.5	500247	78.7
4r + k	271160	102.9	350026	103.4	392797	104.1
5r + k	101244	126.4	145191	126.2	172875	126.7
Övriga	161912	84.0	92427	130.9	94457	142.3

## Byggnadernas våningsyta efter byggnadsår 1990

Byggnadsår	Bostadsbyggnader		Övriga byggnader	
	Antal	Våningsyta, 100 m <sup>2</sup>	Antal	Våningsyta, 100 m <sup>2</sup>
<b>Byggnader</b>	<b>1007839</b>	<b>1977874</b>	<b>154571</b>	<b>1093351</b>
- 1920	87899	105981	7742	54033
1921 - 1939	82594	112447	6236	54620
1940 - 1959	259426	319005	15596	136387
1960 - 1969	124056	286052	14386	157273
1970 - 1979	174469	483097	23858	243880
1980 - 1990	271614	667796	75069	436389

## Bostädernas utrustningsnivå

Byggnadsår	1980			1990		
	Välutrustad	Bristfälligt	Ytterst bristfälligt	Välutrustad	Bristfälligt	Ytterst bristfälligt
<b>Bostäder</b>	<b>1202621</b>	<b>161982</b>	<b>473455</b>	<b>1810387</b>	<b>157446</b>	<b>241723</b>
- 1920	32490	11461	107425	39308	21327	51879
1921 - 1939	63202	20194	90966	67439	26210	46358
1940 - 1959	182373	79497	194227	215584	75473	99867
1960 - 1969	315224	32748	37043	316182	17218	20690
1970 - 1979	558674	15810	20566	547192	6067	9598
1980 - 1990	46625	1389	2399	621698	9743	6341

## Bostädernas utrustning

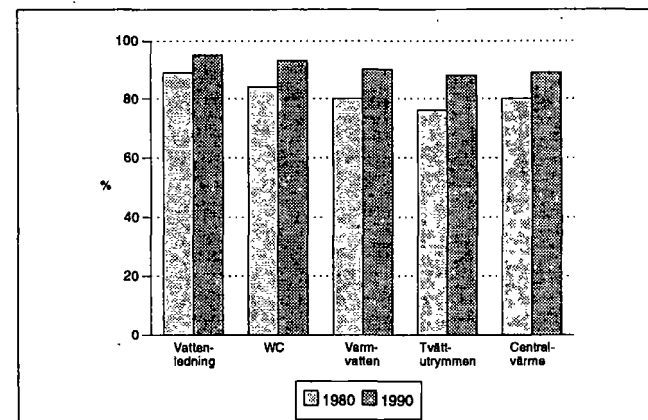

## Verksamhetslokaler

Användningssyfte	1980		1990	
	Totalt	Medelareal, m <sup>2</sup>	Totalt	Medelareal, m <sup>2</sup>
<b>Totalt</b>	<b>166619</b>	<b>511.4</b>	<b>181208</b>	<b>569.5</b>
Butiks- m.fl.lokaler	54257	211.5	55011	268.6
Vårdlokaler	9669	628.5	11103	670.3
Kontorslokaler	36714	263.9	47012	332.6
Möteslokaler	9542	392.9	9247	504.4
Undervisningslokaler	9086	1230.4	8634	1523.8
Industrilokaler	25397	1159.2	26149	1252.3
Lagerlokaler m.fl.	21954	622.1	24052	664.6

## Kommuner med flest fritidshus

	1980	1990
<b>Fritidshus</b>	<b>251744</b>	<b>367686</b>
Kuusamo	2508	3949
Esbo	2462	3505
Borgå lk	2278	3207
Asikkala	2227	3195
Kyrkslätt	2161	3019
Mäntyharju	2109	2976
Tammerfors	2079	2845
Pargas	2077	2798
S:t Michels lk	2051	2709
Kuusamo	2049	2694



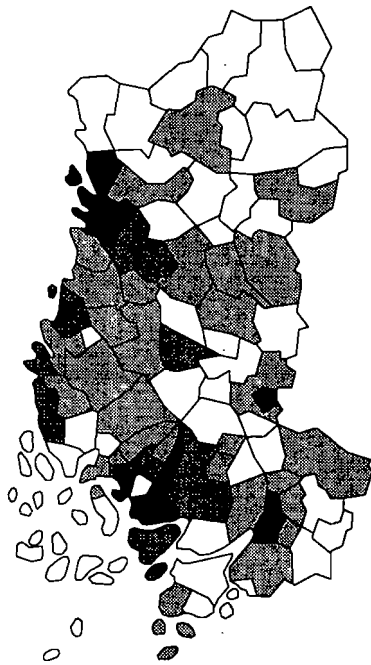

## Asukkaita/km<sup>2</sup>

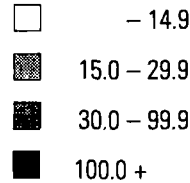

Kokonaispinta-ala (km <sup>2</sup> )	23863.0
Maapinta-ala (km <sup>2</sup> )	22839.0
Väkiluku 1991	730076
Asukastiheys (as/km <sup>2</sup> )	32.0
Ruotsinkielisten osuus (%)	3.8
Väkilukuennuste 2000	699674
Työttömyysaste 1992	14.6

## Väestörakenne

Ikä	1980		1985		1990	
	Yh-teensä	Miehiä	Yh-teensä	Miehiä	Yh-teensä	Miehiä
Koko väestö	712836	343294	723211	348866	728157	351816
0 - 6	63426	32152	62709	31946	59918	30652
7 - 14	75509	38659	71295	36165	73740	37534
15 - 29	165206	84618	155719	80061	143778	73588
30 - 44	154881	79874	170030	87659	173879	89123
45 - 64	157377	72776	161551	76857	166176	81333
65 - 74	62317	24387	59361	22840	62599	24683
75 +	34120	10828	42546	13338	48067	14903

## Pääasiallinen toiminta

Pääasiallinen toiminta	1980		1985		1990	
	Yh-teensä	Miehiä	Yh-teensä	Miehiä	Yh-teensä	Miehiä
Koko väestö	712836	343294	723211	348866	728157	351816
Työvoima	335337	181196	355702	187308	356365	186388
Työlliset	..	..	335597	177048	336122	174231
Palkansaajat	275072	146976	282637	145762	282726	142331
Yrittäjät ym.	53317	30547	52960	31286	53396	31900
Työttömät	..	..	20105	10260	20243	12157
Työvoiman ulkop.	377499	162098	367509	161558	371792	165428
0 - 14 -vuotiaat	138935	70811	134004	68111	133658	68186
Opiskelijat	58642	28444	52773	24591	47389	21456
Eläkeläiset	126808	49401	146939	58414	164388	65744
Muut	53114	13442	33793	10442	26357	10042

<sup>1)</sup> Vuonna 1980 työvoima = ammatissa toimiva väestö

## Suurimmat taajamat 1990 <sup>1)</sup>

	1990	1985	1980
Koko väestö	728157	723211	712836
Taajama-aste	78.1	73.3	69.1
Taajamaväestö	569285	530192	493076
*Turku	205953	181049	142771
*Pori	76682	64953	59034
*Rauma	34106	33580	29346
*Salo	23978	21622	16521
*Uusikaupunki	12148	11162	10947
*Vammala	10142	9498	9122
Parainen	9778	8801	7996
*Loimaa	9199	8816	6060
Kankaanpää	8529	8218	7447
*Eura	7316	5633	4940

\* Taajama sijaitsee useamman kunnan alueella  
<sup>1)</sup> Suurimmat taajamat vuoden 1990 asukasluvun mukaan

## Väestö 5-vuotiskäluokittain 1990

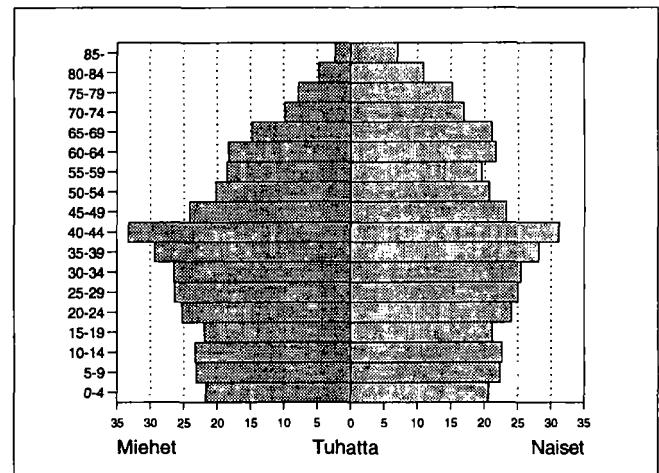

## Ulkomaan kansalaiset

Ikä	1985			1990		
	Yh- teensä	Miehiä	Naisia	Yh- teensä	Miehiä	Naisia
Yhteensä	1892	1098	794	2800	1600	1200
0 - 14	421	238	183	439	238	201
15 - 29	405	224	181	861	475	386
30 - 44	574	367	207	915	557	358
45 - 64	296	194	102	371	241	130
65 +	196	75	121	214	89	125

## Valtionveronalaiset tulot/henkilö, mk

	1980	1985	1990
Työvoima	39501	65840	101290
Työlliset	..	67850	103632
Palkansaajat	41829	70075	105253
Yrittäjät	29532	55760	94930

<sup>1)</sup> Vuonna 1980 työvoima = ammatissa toimiva väestö

## Koulutusaste

Koulutusaste	1980		1985		1990	
	Yh- teensä	Mie- hiä	Yh- teensä	Mie- hiä	Yh- teensä	Mie- hiä
15 vuotta täyttäneet	573901	272483	589207	280755	594499	283630
Vain perusaste	361857	164109	333778	151309	308257	140313
Väh. al. keskiaste	212044	108374	255429	129446	286242	143317
Alempi keskiaste	116203	60945	139147	73187	148236	77615
Ylempi keskiaste	60027	28713	74258	34719	88071	40644
Vain yo-tutkinto	20899	9457	26512	11772	29474	12834
Korkea-aste	35814	18716	42024	21540	49935	25058
Alin korkea-aste	14757	7395	17602	8773	21451	10739
Alempi kand.aste	9064	3838	9196	3627	9607	3689
Ylempi kand.aste	10757	6450	13765	7950	16975	9149
Tutkijakoulutus	1236	1033	1461	1190	1902	1481

## Toimiala

Toimiala	Työllinen työvoima <sup>1)</sup>					
	1980	%	1985	%	1990	%
Yhteensä	335337	100.0	335597	100.0	336122	100.0
Maa- ja metsätalous	43103	12.8	37249	11.0	30671	9.1
Kaivostoiminta	1172	0.3	853	0.2	725	0.2
Teollisuus	104875	31.2	98206	29.2	88112	26.2
Energia- ja vesihuolto	3578	1.0	3624	1.0	3444	1.0
Rakentaminen	22294	6.6	24337	7.2	24504	7.2
Kauppa ja majoitus	41567	12.3	42535	12.6	46049	13.7
Liikenne	25794	7.6	25304	7.5	23831	7.0
Rahoitus ja vakuutus	13612	4.0	18022	5.3	29828	8.8
Yht.kunn.palvelut	71971	21.4	84444	25.1	81718	24.3

<sup>1)</sup> Vuonna 1980 ammatissa toimiva väestö

## Työllisten sosioekonominen asema

Sosioekonominen asema	1980		1985		1990	
	Yh- teensä	%	Yh- teensä	%	Yh- teensä	%
Yhteensä	335337	100.0	335597	100.0	336122	100.0
Yrittäjät	46954	14.0	48550	14.4	52239	15.5
Maatalousyrittäjät	30604	9.1	27780	8.2	27124	8.0
Muut yrittäjät	16350	4.8	20770	6.1	25115	7.4
Työnantajat	6499	1.9	8082	2.4	..	..
Yksinäisyrittäjät	9851	2.9	12688	3.7	..	..
Ylemmät toimihenkilöt	29872	8.9	36233	10.7	40375	12.0
Alemmat toimihenkilöt	89888	26.8	100213	29.8	105038	31.2
Työntekijät	157863	47.0	147498	43.9	132097	39.3
Maatalous	5804	1.7	4944	1.4	5184	1.5
Teollisuus	82639	24.6	75015	22.3	64317	19.1
Muu tuotantotyö	27070	8.0	26082	7.7	21915	6.5
Jakelu- ja palvelutyö	42350	12.6	41457	12.3	39849	11.8
Tuntematon	10760	3.2	3103	0.9	6373	1.8

## Työvoiman koulutusaste 1990

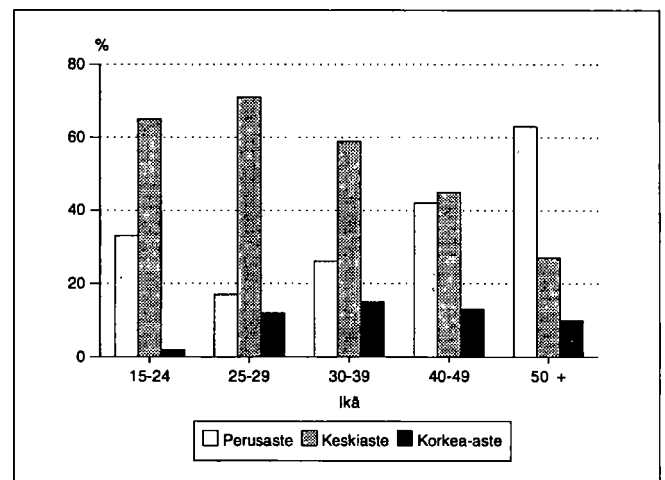

## Työnantajasektori

Työnantajasektori	1980		1985		1990	
	Yh- teensä	%	Yh- teensä	%	Yh- teensä	%
Palkansaajat	275072	100.0	282637	100.0	282726	100.0
Julkinen sektori	82632	30.0	89299	31.5	99038	35.0
Valtio	24718	8.9	26081	9.2	23370	8.3
Kunta	46607	16.9	53985	19.1	64961	22.9
Valtioenemm. oy	11307	4.1	9233	3.2	10707	3.7
Yksityinen sektori	190013	69.0	187146	66.2	183688	64.9
Tuntematon	2427	0.8	6192	2.1	-	0.0



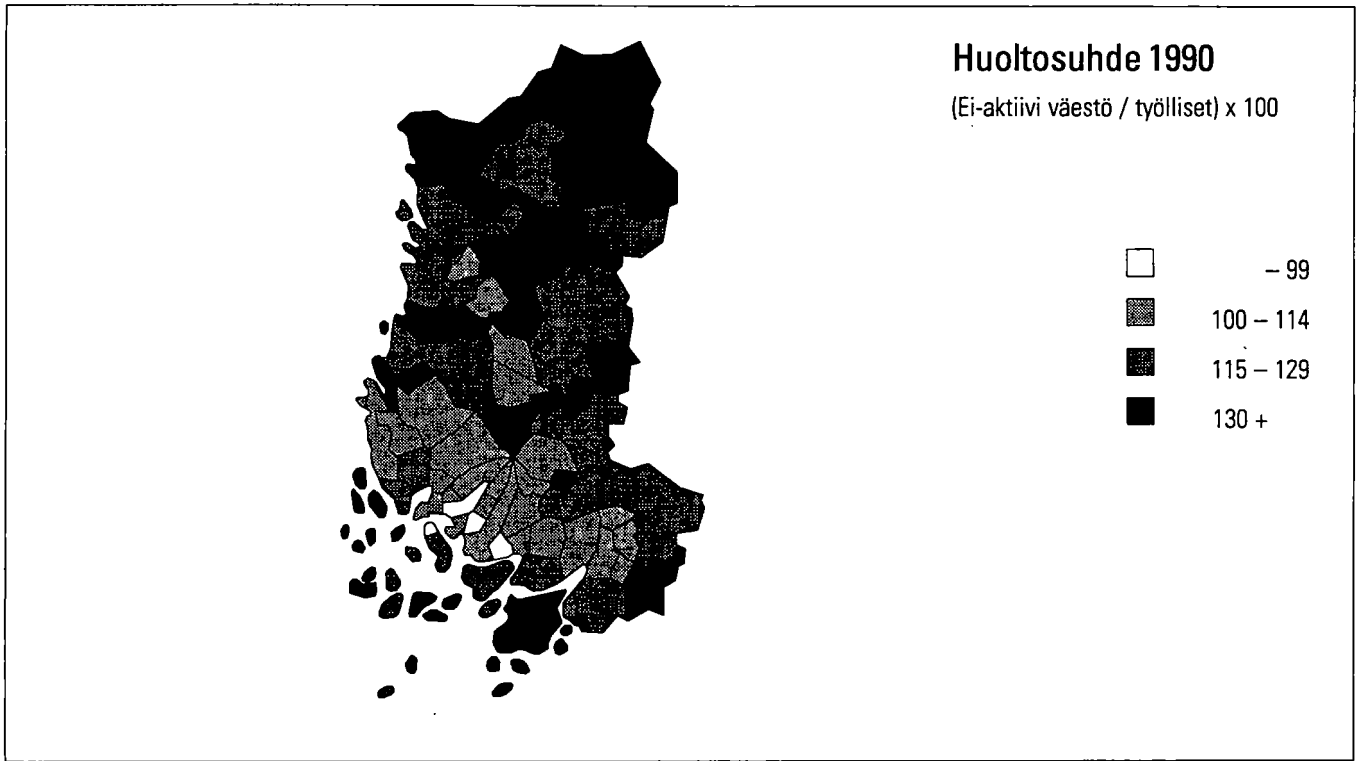

**Perhetyyppi**

Perhetyyppi	1980		1985		1990	
	Yhteensä	%	Yhteensä	%	Yhteensä	%
Perheitä yhteensä	185065	100.0	187407	100.0	201940	100.0
Avopari, ei lapsia	50744	27.4	53926	28.8	59413	29.4
Avopari, ei lapsia <sup>1)</sup>	..	..	..	..	17084	8.5
Avopari ja lapsia	106176	57.4	102751	54.8	92716	45.9
Avopari ja lapsia	2559	1.4	3904	2.1	9136	4.5
Äiti ja lapsia	22231	12.0	23183	12.4	20220	10.0
Isä ja lapsia	3355	1.8	3643	1.9	3371	1.7
Henkilöitä perheissä	576004		576370		595906	
Lapsiperheitä <sup>2)</sup>	101049		95376		91018	
Keskim.lapsiluku	1.6		1.7		1.7	

<sup>1)</sup> Avoparit, joilla ei ole yhteisiä lapsia on päätelty ensimmäisen kerran vuoden 1990 väestölaskennassa  
<sup>2)</sup> Perheet, joissa vähintään 1 alle 18-vuotias lapsi.  
 Keskimääräinen lapsiluku = Alle 18-vuotiaiden lasten lkm / lapsiperheiden lkm

**Lapsiperheet 1990 <sup>1)</sup>**

Perhetyyppi	Yhteensä	Nuorimman lapsen ikä			
		0-2	3-6	7-15	16-17
Lapsiperheet	91018	22974	20352	40519	7173
Avopari	70243	17950	15776	31186	5331
Avopari	8160	3283	1820	2698	359
Äiti ja lapsia	11119	1675	2531	5705	1208
Isä ja lapsia	1496	66	225	930	275

<sup>1)</sup> Perheet, joissa vähintään 1 alle 18-vuotias lapsi

**Lapsiperheet lapsiluvun mukaan 1980, 1985 ja 1990**

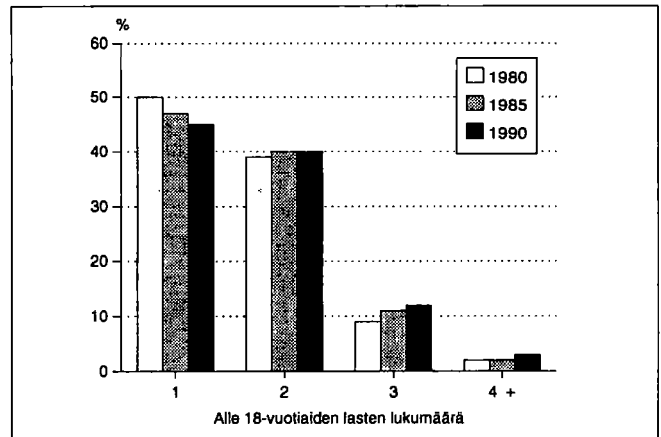

**Yksinasuvien osuus ikäluokittain 1990**

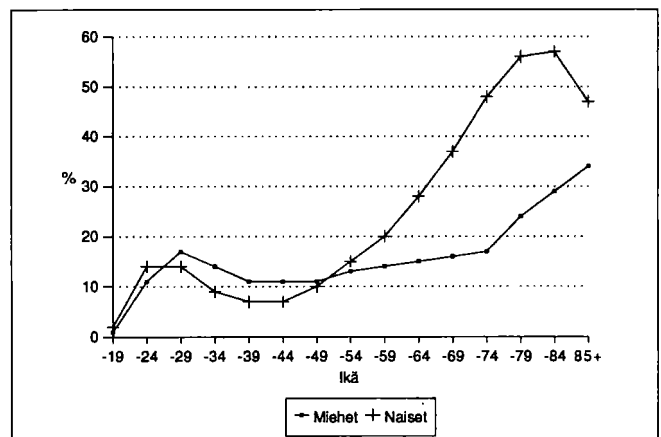

**Asumistiheys**

	1980	1985	1990
Asuntokuntia yht.	276038	288218	304560
Asuntokuntien keskipöytä	2.5	2.4	2.3
Ahtaasti asuvia <sup>1)</sup>	74846	60189	49308
Huoneita/asuntokunta	3.4	2.8	2.8
Huoneita/henkilö	1.3	1.1	1.2
m <sup>2</sup> /asuntokunta	72.8	76.6	78.9
m <sup>2</sup> /henkilö	28.3	30.9	33.5

<sup>1)</sup> Normi 4: Enemmän kuin 1 henkilö / huone, kun keittiötä ei lasketa mukaan

**Hallintaperuste**

Hallintaperuste	1980	1985	1990
Asuntokuntia	276038	288218	304560
Omistaa talon	116115	125779	131085
Omistaa osakkeet	70281	83857	101167
Työsuhteisuus	17346	11776	5759
Vuokra-asunto	53574	51314	58690
Muu hallintaperuste	18722	15492	7859

**Asuntokunnan koko, ahtaasti asuvat**

Henkilöluvu	1980		1985		1990	
	Yhteensä	Ahtaasti asuvia <sup>1)</sup>	Yhteensä	Ahtaasti asuvia <sup>1)</sup>	Yhteensä	Ahtaasti asuvia <sup>1)</sup>
Asuntokunnat	276038	74846	288218	60189	304560	49308
1 henk.	77443	-	84625	-	99038	-
2 henk.	74126	12265	81529	9170	92008	7304
3 henk.	54571	20816	52622	15279	48926	10920
4 henk.	47085	24457	47970	20547	44063	16951
5 henk.	16204	11630	16068	10647	15355	9717
6 henk.	4664	3924	3943	3239	3682	3038
7+ henk.	1945	1754	1461	1307	1488	1378

<sup>1)</sup> Normi 4: Enemmän kuin 1 henkilö / huone, kun keittiötä ei lasketa mukaan

**Asuntokuntien rakenne (%) vuosina 1980, 1985 ja 1990**

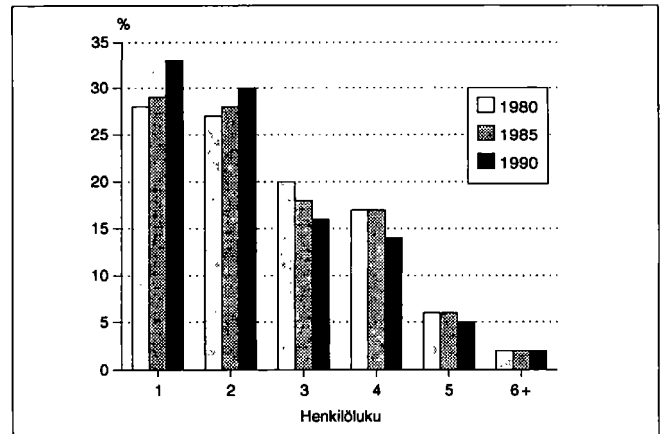

**Asuntokunnan koko, huoneluku 1990**

Henkilöluvu	Huoneluku, keittiö ei mukana					
	Yhteensä	1	2	3	4	5+
Asuntokunnat	304560	44429	89762	71584	57281	36309
1 henk.	99038	34712	40944	13286	5640	2266
2 henk.	92008	7187	33708	25801	16338	7656
3 henk.	48926	1527	9367	16338	13278	7736
4 henk.	44063	715	4169	12051	15214	11208
5 henk.	15355	198	1125	3182	5206	5418
6 henk.	3682	65	315	643	1170	1439
7+ henk.	1488	25	134	283	435	586

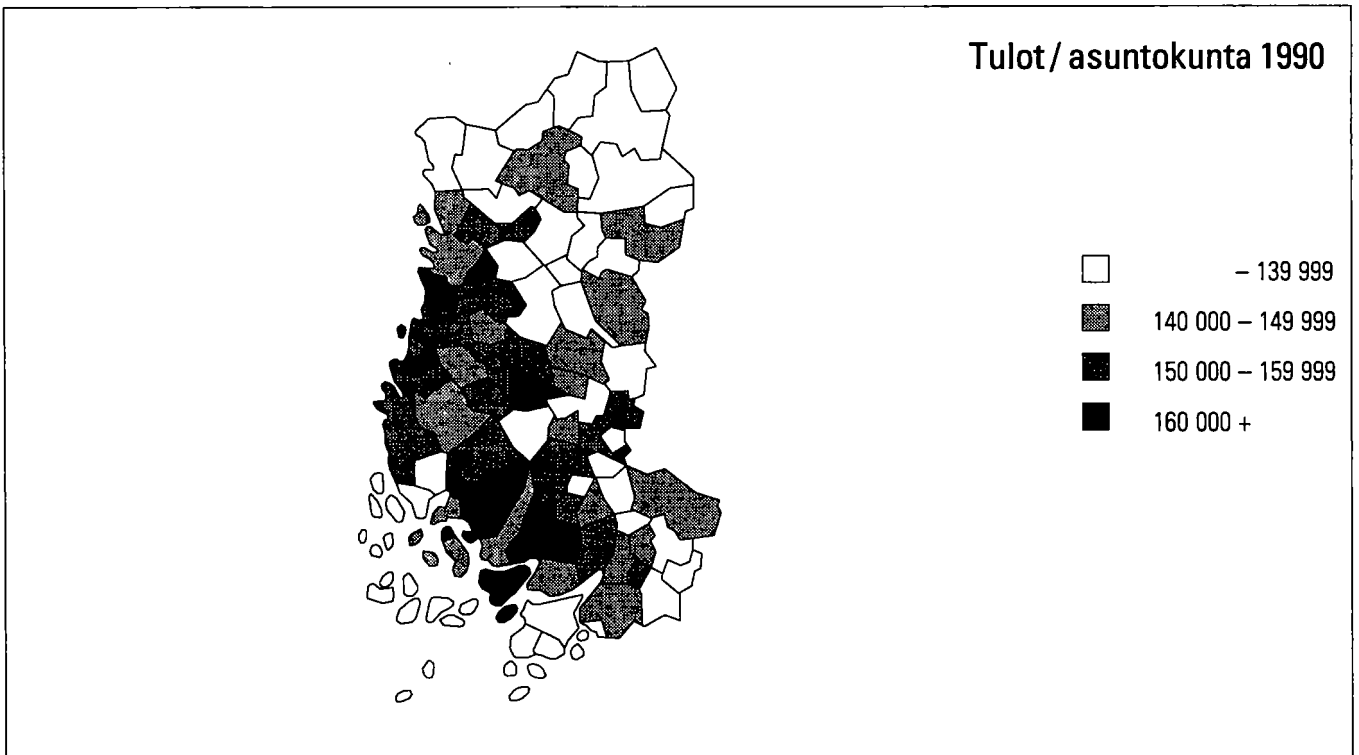

## Talotyyppi

Talotyyppi	1980		1985		1990	
	Raken- nuksia	Asun- toja	Raken- nuksia	Asun- toja	Raken- nuksia	Asun- toja
Kaikki rakennukset	160988	290181	171956	306425	191940	333998
Erilliset pientalot	135810	143845	139373	144246	153451	156449
Kytkeytyt pientalot	3542	20931	5813	32304	7735	40201
Asuinkerrostalot	6254	116566	5673	117001	5554	124679
Muut	15382	8839	21097	12874	25200	12669

## Huoneistotyyppi

	1980		1985		1990	
	Asun- toja	m <sup>2</sup> / asunto	Asun- toja	m <sup>2</sup> / asunto	Asun- toja	m <sup>2</sup> / asunto
Kaikki asunnot	290181	71.6	306425	75.5	333998	77.0
1h + kt/kk/k	55148	35.0	52011	33.8	54075	34.0
2h + kk/k	91220	56.1	92654	56.4	100521	56.5
3h + k	59149	80.6	69771	80.1	76058	80.4
4h + k	43329	104.7	53580	105.2	59362	105.9
5h + k	16355	130.5	22624	129.7	26680	130.0
Muut	24980	91.6	15785	137.8	17302	148.7

## Asuntojen varustetaso

Valmistumis- vuosi	1980			1990		
	Hyvä	Puut- teel- linen	Erittäin puut- teel- linen	Hyvä	Puut- teel- linen	Erittäin puut- teel- linen
Asuntoja yht.	178459	29562	82160	260945	25599	47454
- 1920	5198	2386	26774	7067	5048	14151
1921 - 1939	6660	3362	17380	8241	4632	9679
1940 - 1959	26397	14314	28480	33676	11204	16323
1960 - 1969	46194	6101	4274	46428	2197	2671
1970 - 1979	86468	2988	2506	84912	805	1520
1980 - 1990	6876	278	318	79896	1319	902

## Toimitilat

Käyttötarkoitus	1980		1990	
	Yhteensä	Keskipinta- ala, m <sup>2</sup>	Yhteensä	Keskipinta- ala, m <sup>2</sup>
Yhteensä	26084	521.2	25688	569.4
Myymäla-ym. tilat	8109	215.9	8005	268.5
Hoitotilat	1442	609.3	1537	669.7
Toimistotilat	4931	223.0	5667	333.1
Kokoontumistilat	1655	383.2	1450	505.5
Opetustilat	1323	1226.2	1196	1524.9
Teollisuustilat	4877	1109.0	4317	1250.5
Varasto- ja muut tilat	3747	590.4	3516	664.9

## Rakennukset rakentamisvuoden ja kerrosalan mukaan 1990

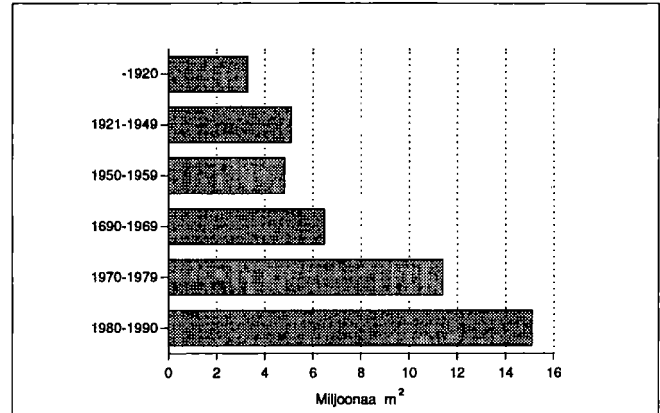

## Rakennusten ikä ja kerrosala

Rakentamis- vuosi	Asuinrakennukset		Muut rakennukset	
	Kpl	Kerrosala, 100 m <sup>2</sup>	Kpl	Kerrosala, 100 m <sup>2</sup>
Rakennuksia yht.	167223	300159	24717	163850
- 1920	22560	24690	1668	8239
1921 - 1939	17084	19748	1184	7841
1940 - 1959	42889	49812	2655	21654
1960 - 1969	19501	41880	2355	22801
1970 - 1979	27099	74354	3525	39625
1980 - 1990	36519	88734	11087	62186

## Asunnon varusteet

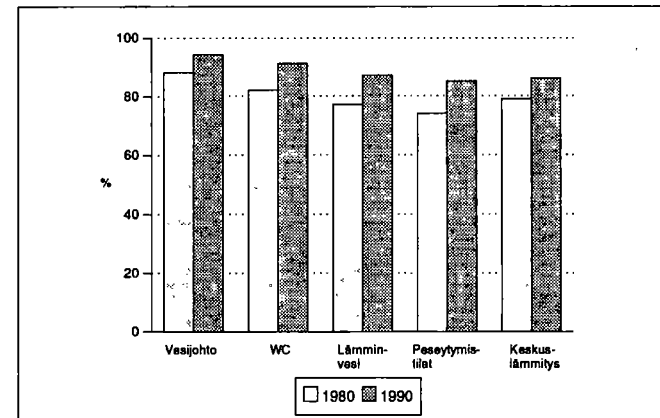

## Suosituimmat kesämökkikunnat

	1980	1990
Kesämökkejä	43881	61163
Parainen	2077	Pori 3019
Pori	2013	Uusikaupunki 2694
Uusikaupunki	1968	Turku 2574
Turku	1853	Parainen 2417
Nauvo	1505	Kustavi 2087
Kustavi	1466	Nauvo 1741
Ikaalinen	1289	Ikaalinen 1686
Rymättylä	1263	Rymättylä 1624
Dragsfjärd	1092	Somero 1525
Vammala	1018	Dragsfjärd 1493

# Turun ja Porin läänin kunnat

Alastaro .....	28	Mouhijärvi .....	130
Askainen .....	30	Muurla .....	132
Aura .....	32	Mynämäki .....	134
Dragsfjärd .....	34	Naantali .....	136
Eura .....	36	Nakkila .....	140
Eurajoki .....	38	Nauvo .....	142
Halikko .....	40	Noormarkku .....	144
Harjavalta .....	42	Nousiainen .....	146
Honkajoki .....	44	Oripää .....	148
Houtskari – Houtskär .....	46	Paimio .....	150
Huittinen .....	48	Parainen .....	152
Hämeenkyrö .....	50	Parkano .....	156
Ikaalinen .....	52	Perniö .....	158
Iniö .....	54	Pertteli .....	160
Jämijärvi .....	56	Piikkiö .....	162
Kaarina .....	58	Pomarkku .....	164
Kalanti .....	62	Pori .....	166
Kankaanpää .....	64	Punkalaidun .....	172
Karinainen .....	68	Pyhäranta .....	174
Karvia .....	70	Pöytyä .....	176
Kemiö .....	72	Raisio .....	178
Kihniö .....	74	Rauma .....	182
Kiikala .....	76	Rauman mlk .....	186
Kiikoinen .....	78	Rusko .....	188
Kisko .....	80	Rymättylä .....	190
Kiukainen .....	82	Salo .....	192
Kodisjoki .....	84	Sauvo .....	196
Kokemäki .....	86	Siikainen .....	198
Korppoo .....	88	Somero .....	200
Koski Tl .....	90	Suodenniemi .....	204
Kullaa .....	92	Suomusjärvi .....	206
Kustavi .....	94	Säkylä .....	208
Kuusjoki .....	96	Särkisalo .....	210
Köyliö .....	98	Taivassalo .....	212
Laitila .....	100	Tarvasjoki .....	214
Lappi .....	102	Turku .....	216
Lavia .....	104	Ulvila .....	222
Lemu .....	106	Uusikaupunki .....	226
Lieto .....	108	Vahto .....	230
Loimaa .....	112	Vammala .....	232
Loimaan kunta .....	114	Vampula .....	236
Luvia .....	116	Vehmaa .....	238
Marttila .....	118	Velkua .....	240
Masku .....	120	Viljakkala .....	242
Mellilä .....	122	Västanfjärd .....	244
Merikarvia .....	124	Yläne .....	246
Merimasku .....	126	Äetsä .....	248
Mietoinen .....	128		

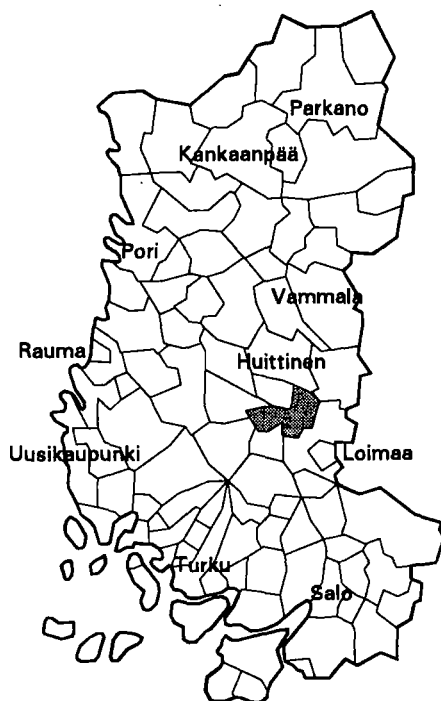

Kehitysaluevyöhyke	IV tukialue
Kantokyläluokka	2
Kokonaispinta-ala (km <sup>2</sup> )	260.0
Maapinta-ala (km <sup>2</sup> )	259.0
Väkiluku 1991	3356
Asukastiheys (as/km <sup>2</sup> )	13
Ruotsinkielisten osuus (%)	0.1
Väkilukuennuste 2000	2986
Työttömyysaste 1992	11.3
Työpaikkaomavaraisuus (%)	81.7
Veroäyrin hinta 1993	17.5
Äyryjä/asukas 1991	43732

### Väestörakenne

ikä	1980		1985		1990	
	Yh- teensä	Miehiä	Yh- teensä	Miehiä	Yh- teensä	Miehiä
Koko väestö	3672	1795	3497	1727	3355	1652
0 - 6	265	137	278	131	259	128
7 - 14	344	177	323	174	345	184
15 - 29	826	467	708	404	537	294
30 - 44	587	322	631	344	701	383
45 - 64	942	438	853	429	775	400
65 - 74	425	151	393	154	389	154
75 +	283	103	311	91	349	109

### Pääasiallinen toiminta

Pääasiallinen toiminta	1980 <sup>1)</sup>		1985		1990	
	Yh- teensä	Mie- hiä	Yh- teensä	Mie- hiä	Yh- teensä	Mie- hiä
Koko väestö	3672	1795	3497	1727	3355	1652
Työvoima	1666	943	1619	915	1474	824
Työlliset	..	..	1531	889	1391	774
Palkansaajat	963	560	918	527	840	459
Yrittäjät ym.	677	366	613	362	551	315
Työttömät	..	..	88	26	83	50
Työvoiman ulkopuolella	2006	852	1878	812	1881	828
0 - 14 -vuotiaat	609	314	601	305	604	312
Opiskelijat	326	166	225	104	197	91
Eläkeläiset	834	308	923	359	990	389
Muut	237	64	129	44	90	36

<sup>1)</sup> Vuonna 1980 työvoima = ammatissa toimiva väestö

### Väestö taajamittain

	1980	1985	1990
Koko väestö	3672	3497	3355
Taajama-aste	40.6	47.2	51.0
Taajamaväestö	1491	1653	1712
*Kirkonkylä (Alastaro)	1236	1384	1420
Virttaa	255	269	292

\* Taajama sijaitsee useamman kunnan alueella

### Koulutusaste

Koulutusaste	1980		1985		1990	
	Yh- teensä	Mie- hiä	Yh- teensä	Mie- hiä	Yh- teensä	Mie- hiä
15 vuotta täyttäneet	3063	1481	2896	1422	2751	1340
Vain perusaste	2104	989	1811	845	1615	760
Väh. alempi keskiaste	959	492	1085	577	1136	580
Alempi keskiaste	664	361	744	416	774	418
Ylempi keskiaste	186	85	227	112	234	110
Vain yo-tutkinto	71	29	80	40	62	27
Korkea-aste	109	46	114	49	128	52

## Toimiala

Toimiala	Työllinen työvoima <sup>1)</sup>			Työpaikat		
	1980	1985	1990	1980	1985	1990
Yhteensä	1666	1531	1391	1436	1297	1136
Maa- ja metsätalous	728	581	492	727	579	477
Teollisuus	328	314	231	253	228	132
Rakentaminen	102	117	122	69	76	98
Kauppa ja majoitus	126	147	154	101	104	113
Liikenne	75	61	74	41	41	46
Rahoitus ja vakuutus	39	52	58	38	44	45
Yht.kunn.palvelut	237	246	222	203	219	187

<sup>1)</sup> Vuonna 1980 ammatissa toimiva väestö

## Kunnassa asuvien työssäkäyntikunta

	1985	1990
Kunnassa asuvat työlliset	1531	1391
<i>Työssäkäyntikunta</i>		
Alastaro	1149	1001
Muut kunnat yht. joista	382	390
Loimaa	145	140
Loimaan kunta	83	64
Oripää	27	39

## Rakennukset talotyypeittäin

Talotyyppi	1980		1985		1990	
	Rakennuksia	Asuntoja	Rakennuksia	Asuntoja	Rakennuksia	Asuntoja
Kaikki rakennukset	1255	1378	1318	1416	1390	1490
Erilliset pientalot	1122	1069	1054	1026	1236	1116
Kytkeytyt pientalot	15	127	26	180	41	236
Asuinkerrostalot	7	68	6	68	4	68
Muut	111	114	232	142	109	70

## Asumistiheys

	1980	1985	1990
Asuntokuntia yht.	1285	1269	1320
Asuntokuntien keskikoko	2.7	2.6	2.4
Ahtaasti asuvia <sup>1)</sup>	351	267	206
Huoneita/asuntokunta	3.8	3.1	3.2
Huoneita/henkilö	1.3	1.1	1.2
m <sup>2</sup> /asuntokunta	81.2	87.0	89.6
m <sup>2</sup> /henkilö	29.0	32.1	35.8

<sup>1)</sup> Normi 4: Enemmän kuin 1 henkilö / huone, kun keittiötä ei lasketa mukaan

## Työnantajasektori

Työnantajasektori	1980		1985		1990	
	Yhteensä	%	Yhteensä	%	Yhteensä	%
Palkansaajat	963	100.0	918	100.0	840	100.0
Julkinen sektori	230	23.8	254	27.6	272	32.3
Valtio	37	3.8	37	4.0	29	3.4
Kunta	185	19.2	207	22.5	230	27.3
Valtioenemm. oy	8	0.8	10	1.0	13	1.5
Yksityinen sektori	718	74.5	613	66.7	568	67.6
Tuntematon	15	1.5	51	5.5	0	0.0

## Työpaikan sijainti elinkeinoittain 1990

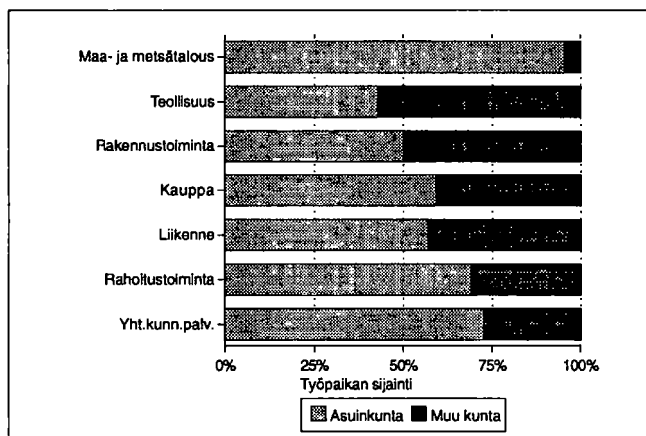

## Kesämökkit

	1980		1990	
	Yhteensä	%	Yhteensä	%
Kesämökkejä	82	100.0	200	100.0
<i>Omistajan kotikunta</i>				
Alastaro	8	9.7	19	9.5
Läänin muu kunta	39	47.5	99	49.5
Muu kunta	18	21.9	41	20.5

## Asuntokuntien rakenne (%) vuosina 1980, 1985 ja 1990

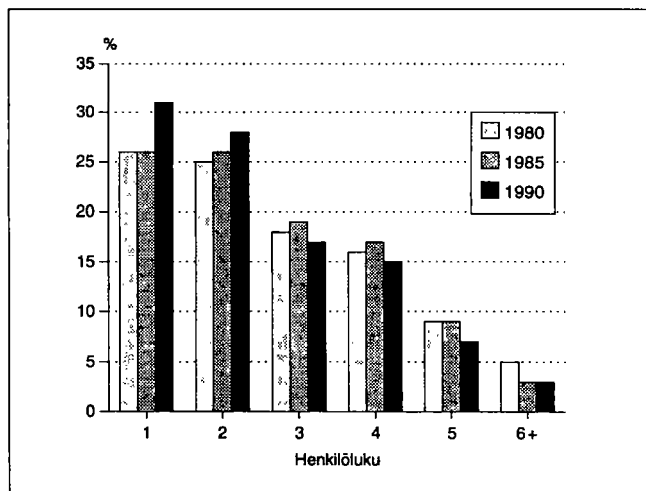

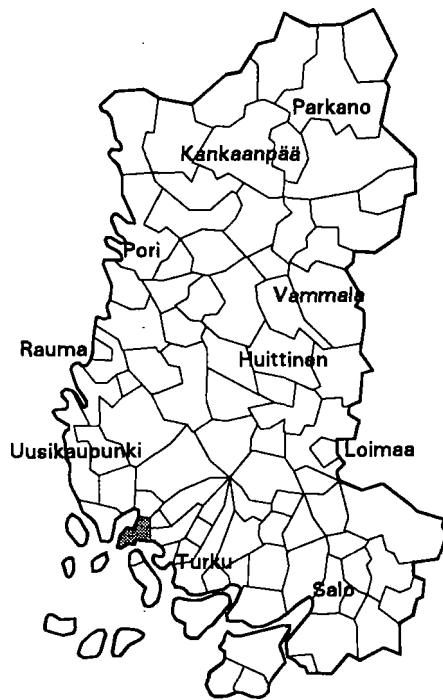

Kehitysaluevyöhyke	IV ei tukialue
Kantokikyyluokka	2
Kokonaispinta-ala (km <sup>2</sup> )	61.6
Maapinta-ala (km <sup>2</sup> )	61.3
Väkiluku 1991	927
Asukastiheys (as/km <sup>2</sup> )	15
Ruotsinkielisten osuus (%)	0.9
Väkilukuennuste 2000	1070
Työttömyysaste 1992	13.5
Työpaikkaomavaraisuus (%)	72.1
Veroäyrin hinta 1993	18.5
Äyreiä/asukas 1991	45010

**Väestörakenne**

Ikä	1980		1985		1990	
	Yh-teensä	Miehiä	Yh-teensä	Miehiä	Yh-teensä	Miehiä
Koko väestö	798	386	826	404	935	450
0 - 6	57	30	64	36	70	31
7 - 14	68	32	73	37	99	46
15 - 29	156	81	131	69	143	75
30 - 44	139	72	194	100	233	127
45 - 64	219	106	201	97	210	99
65 - 74	116	48	87	35	88	39
75 +	43	17	76	30	92	33

**Pääasiallinen toiminta**

Pääasiallinen toiminta	1980 <sup>1)</sup>		1985		1990	
	Yh-teensä	Miehiä	Yh-teensä	Miehiä	Yh-teensä	Miehiä
Koko väestö	798	386	826	404	935	450
Työvoima	393	212	401	220	452	237
Työlliset	..	..	390	212	437	227
Palkansaajat	170	88	211	102	267	131
Yrittäjät ym.	219	121	179	110	170	96
Työttömät	..	..	11	8	15	10
Työvoiman ulkopuolella	405	174	425	184	483	213
0 - 14 -vuotiaat	125	62	137	73	169	77
Opiskelijat	50	22	44	19	48	23
Eläkeläiset	171	69	217	87	234	99
Muut	59	21	27	5	32	14

<sup>1)</sup> Vuonna 1980 työvoima = ammatissa toimiva väestö

**Väestö taajamittain**

	1980	1985	1990
Koko väestö	798	826	935
Taajama-aste	0.0	0.0	29.7
Taajamaväestö	0	0	278
Kirkonkylä (Askainen)	-	-	278

**Koulutusaste**

Koulutusaste	1980		1985		1990	
	Yh-teensä	Miehiä	Yh-teensä	Miehiä	Yh-teensä	Miehiä
15 vuotta täyttäneet	673	324	689	331	766	373
Vain perusaste	476	229	450	208	447	212
Väh. alempi keskiaste	197	95	239	123	319	161
Alempi keskiaste	138	77	165	99	202	114
Ylempi keskiaste	42	10	47	14	82	30
Vain yo-tutkinto	21	4	18	3	31	13
Korkea-aste	17	8	27	10	35	17

## Toimiala

Toimiala	Työllinen työvoima <sup>1)</sup>			Työpaikat		
	1980	1985	1990	1980	1985	1990
Yhteensä	393	390	437	293	268	315
Maa- ja metsätalous	213	159	145	207	159	147
Teollisuus	38	57	60	1	0	3
Rakentaminen	22	23	35	7	10	4
Kauppa ja majoitus	27	38	53	19	18	26
Liikenne	28	28	37	10	14	47
Rahoitus ja vakuutus	13	16	31	11	11	28
Yht.kunn.palvelut	49	67	64	37	55	48

<sup>1)</sup> Vuonna 1980 ammatissa toimiva väestö

## Kunnassa asuvien työssäkäyntikunta

	1985	1990
Kunnassa asuvat työlliset	390	437
<i>Työssäkäyntikunta</i>		
Askainen	251	253
Muut kunnat yht.	139	184
joista		
Turku	85	102
Raisio	16	21
Naantali	12	17

## Rakennukset talotyypeittäin

Talotyyppi	1980		1985		1990	
	Rakennuksia	Asuntoja	Rakennuksia	Asuntoja	Rakennuksia	Asuntoja
Kaikki rakennukset	282	319	317	329	364	399
Erilliset pientalot	263	278	287	277	321	335
Kytkeytyt pientalot	2	22	4	37	9	50
Asuinkerrostalot	0	0	0	0	0	0
Muut	17	19	26	15	34	14

## Asumistiheys

	1980	1985	1990
Asuntokuntia yht.	302	323	369
Asuntokuntien keskikoko	2.6	2.5	2.5
Ahtaasti asuvia <sup>1)</sup>	63	49	46
Huoneita/asuntokunta	3.9	3.1	3.2
Huoneita/henkilö	1.5	1.2	1.3
m <sup>2</sup> /asuntokunta	84.1	92.4	94.0
m <sup>2</sup> /henkilö	32.1	35.8	37.2

<sup>1)</sup> Normi 4: Enemmän kuin 1 henkilö / huone, kun keittiötä ei lasketa mukaan

## Työnantajasektori

Työnantajasektori	1980		1985		1990	
	Yhteensä	%	Yhteensä	%	Yhteensä	%
Palkansaajat	170	100.0	211	100.0	267	100.0
Julkinen sektori	55	32.3	67	31.7	100	37.4
Valtio	18	10.5	18	8.5	24	8.9
Kunta	33	19.4	46	21.8	67	25.0
Valtioenemm. oy	4	2.3	3	1.4	9	3.3
Yksityinen sektori	114	67.0	133	63.0	167	62.5
Tuntematon	1	0.5	11	5.2	0	0.0

## Työpaikan sijainti elinkeinoittain 1990

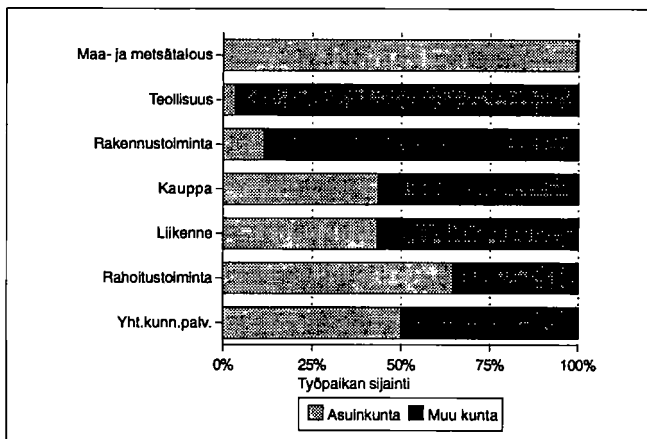

## Kesämökkit

	1980		1990	
	Yhteensä	%	Yhteensä	%
Kesämökkejä	320	100.0	454	100.0
<i>Omistajan kotikunta</i>				
Askainen	31	9.6	41	9.0
Läänin muu kunta	258	80.6	370	81.4
Muu kunta	6	1.8	16	3.5

## Asuntokuntien rakenne (%) vuosina 1980, 1985 ja 1990

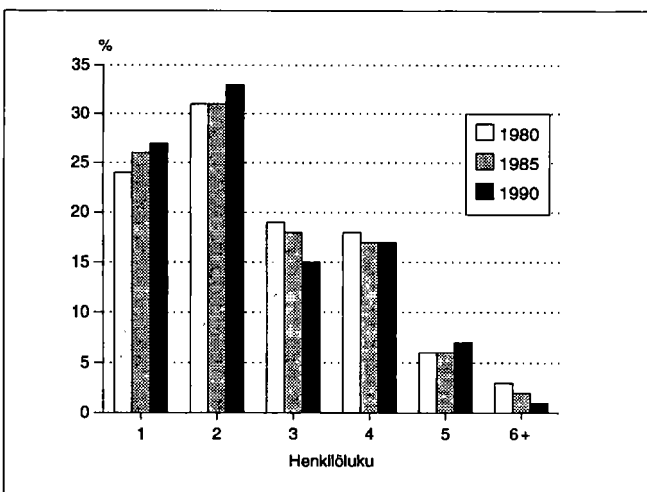



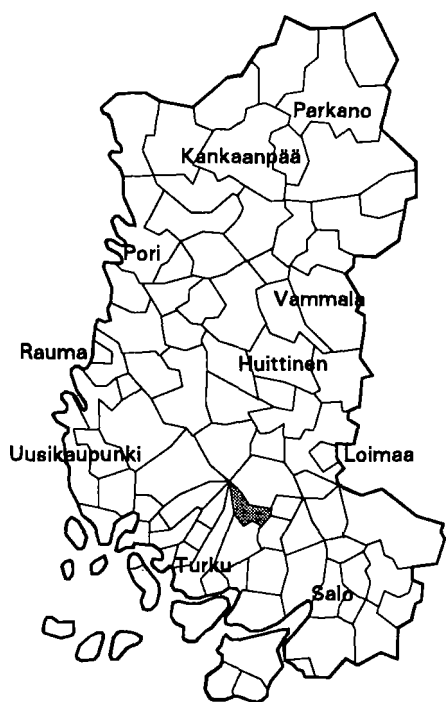

Kehitysaluevyöhyke	IV ei tukialue
Kantokykyluokka	4
Kokonaispinta-ala (km <sup>2</sup> )	95.6
Maapinta-ala (km <sup>2</sup> )	95.3
Väkiluku 1991	3134
Asukastiheys (as/km <sup>2</sup> )	33
Ruotsinkielisten osuus (%)	0.4
Väkilukuennuste 2000	3337
Työttömyysaste 1992	13.5
Työpaikkaomavaraisuus (%)	75.6
Veroäyrin hinta 1993	18.0
Äyreyä/asukas 1991	48477

### Väestörakenne

Ikä	1980		1985		1990	
	Yhteensä	Miehiä	Yhteensä	Miehiä	Yhteensä	Miehiä
Koko väestö	2458	1228	2692	1341	2960	1470
0 - 6	208	106	281	146	285	147
7 - 14	275	146	289	156	362	177
15 - 29	524	277	554	272	563	302
30 - 44	530	287	643	355	785	419
45 - 64	525	254	521	258	544	266
65 - 74	262	113	237	98	235	98
75 +	134	45	167	56	186	61

### Pääasiallinen toiminta

Pääasiallinen toiminta	1980 <sup>1)</sup>		1985		1990	
	Yhteensä	Miehiä	Yhteensä	Miehiä	Yhteensä	Miehiä
Koko väestö	2458	1228	2692	1341	2960	1470
Työvoima	1122	639	1283	704	1459	785
Työlliset	..	..	1238	689	1401	749
Palkansaajat	827	467	966	530	1115	573
Yrittäjät ym.	275	163	272	159	286	176
Työttömät	..	..	45	15	58	36
Työvoiman ulkopuolella	1336	589	1409	637	1501	685
0 - 14 -vuotiaat	483	252	570	302	647	324
Opiskelijat	164	88	182	80	154	74
Eläkeläiset	491	206	539	226	596	251
Muut	198	43	118	29	104	36

<sup>1)</sup> Vuonna 1980 työvoima = ammatissa toimiva väestö

### Väestö taajamittain

	1980	1985	1990
Koko väestö	2458	2692	2960
Taajama-aste	48.4	53.2	62.7
Taajamaväestö	1191	1433	1857
Asemanseutu (Aura)	1191	1433	1778
*Asemanseutu (Lieto)	-	-	79

\* Taajama sijaitsee useamman kunnan alueella

### Koulutusaste

Koulutusaste	1980		1985		1990	
	Yhteensä	Miehiä	Yhteensä	Miehiä	Yhteensä	Miehiä
15 vuotta täyttäneet	1975	976	2122	1039	2313	1146
Vain perusaste	1386	654	1341	628	1303	616
Väh. alempi keskiaste	589	322	781	411	1010	530
Alempi keskiaste	401	226	506	281	616	349
Ylempi keskiaste	123	56	185	86	273	130
Vain yo-tutkinto	46	18	61	29	91	40
Korkea-aste	65	40	90	44	121	51

**Toimiala**

Toimiala	Työllinen työvoima <sup>1)</sup>			Työpaikat		
	1980	1985	1990	1980	1985	1990
Yhteensä	1122	1238	1401	830	979	1059
Maa- ja metsätalous	235	196	164	236	194	157
Teollisuus	371	418	424	303	400	391
Rakentaminen	82	104	131	28	62	69
Kauppa ja majoitus	124	159	209	74	107	159
Liikenne	86	87	93	38	37	41
Rahoitus ja vakuutus	38	56	90	23	32	34
Yht.kunn.palvelut	160	217	252	124	145	169

<sup>1)</sup> Vuonna 1980 ammatissa toimiva väestö

**Työnantajasektori**

Työnantajasektori	1980		1985		1990	
	Yhteensä	%	Yhteensä	%	Yhteensä	%
Palkansaajat	827	100.0	966	100.0	1115	100.0
Julkinen sektori	182	22.0	253	26.1	329	29.5
Valtio	76	9.1	102	10.5	101	9.0
Kunta	95	11.4	135	13.9	202	18.1
Valtioenemm. oy	11	1.3	16	1.6	26	2.3
Yksityinen sektori	626	75.6	690	71.4	786	70.4
Tuntematon	19	2.2	23	2.3	0	0.0

**Kunnassa asuvien työssäkäyntikunta**

	1985	1990
Kunnassa asuvat työlliset	1238	1401
<i>Työssäkäyntikunta</i>		
Aura	749	764
Muut kunnat yht.	489	637
joista		
Turku	331	396
Pöytyä	38	45
Lieto	28	31

**Työpaikan sijainti elinkeinoittain 1990**

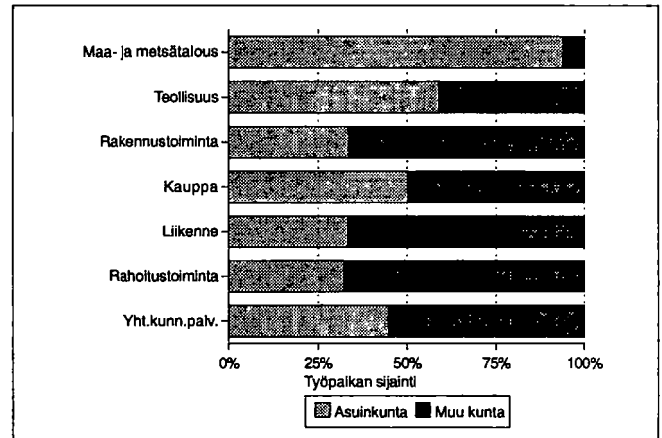

**Rakennukset talotyypeittäin**

Talotyyppi	1980		1985		1990	
	Rakennuksia	Asuntoja	Rakennuksia	Asuntoja	Rakennuksia	Asuntoja
Kaikki rakennukset	806	905	876	1054	1070	1245
Erilliset pientalot	697	713	719	767	881	895
Kytkeytyt pientalot	20	117	38	220	55	269
Asuinkerrostalot	10	47	9	35	8	54
Muut	79	28	110	32	126	27

**Kesämökki**

	1980		1990	
	Yhteensä	%	Yhteensä	%
Kesämökkejä	51	100.0	71	100.0
<i>Omistajan kotikunta</i>				
Aura	3	5.8	12	16.9
Läänin muu kunta	17	33.3	34	47.8
Muu kunta	2	3.9	0	0.0

**Asumistiheys**

	1980	1985	1990
Asuntokuntia yht.	889	1025	1130
Asuntokuntien keskikoko	2.7	2.6	2.5
Ahtaasti asuvia <sup>1)</sup>	246	217	215
Huoneita/asuntokunta	3.8	2.9	3.0
Huoneita/henkilö	1.3	1.1	1.1
m <sup>2</sup> /asuntokunta	81.1	83.8	87.0
m <sup>2</sup> /henkilö	29.6	32.0	33.4

<sup>1)</sup> Normi 4: Enemmän kuin 1 henkilö / huone, kun keittiötä ei lasketa mukaan

**Asuntokuntien rakenne (%) vuosina 1980, 1985 ja 1990**

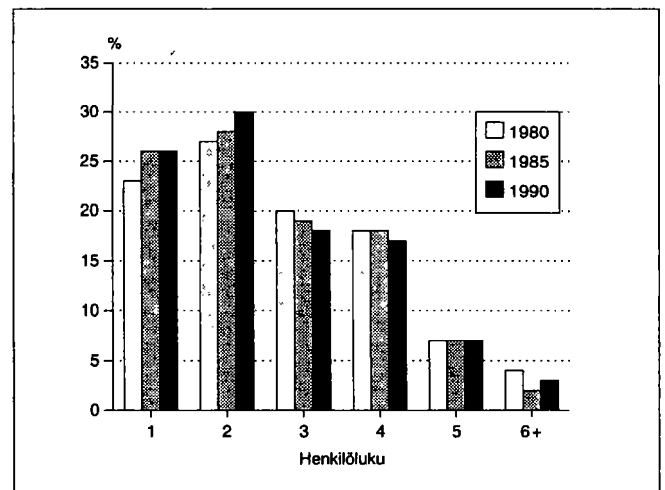

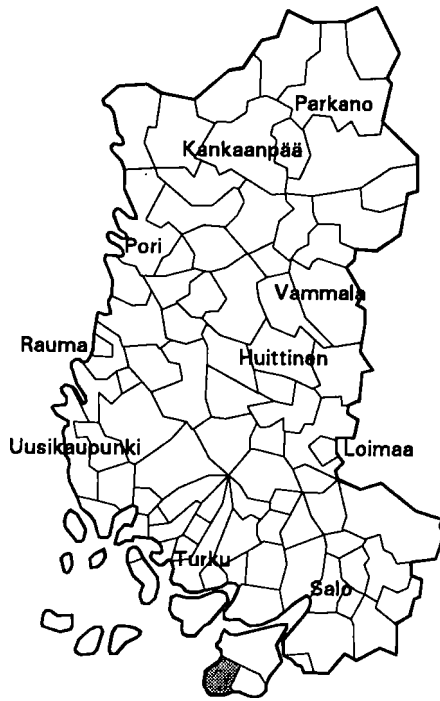

Kehitysaluevyöhyke	III A-tukialue
Kantokylaluokka	4
Kokonaispinta-ala (km <sup>2</sup> )	275.0
Maapinta-ala (km <sup>2</sup> )	266.8
Väkiluku 1991	3933
Asukastiheys (as/km <sup>2</sup> )	15
Ruotsinkielisten osuus (%)	76.7
Väkilukuennuste 2000	3584
Työttömyysaste 1992	6.9
Työpaikkaomavaraisuus (%)	90.1
Veroäyrin hinta 1993	18.5
Äyreiä/asukas 1991	49416

## Väestörakenne

Ikä	1980		1985		1990	
	Yh-teensä	Miehiä	Yh-teensä	Miehiä	Yh-teensä	Miehiä
Koko väestö	4645	2299	4288	2085	4017	1949
0 - 6	374	209	283	148	224	109
7 - 14	469	231	385	191	349	192
15 - 29	848	462	726	396	665	350
30 - 44	893	492	914	490	817	439
45 - 64	1154	550	1059	521	994	502
65 - 74	594	256	506	208	484	194
75 +	313	99	415	131	484	163

## Pääasiallinen toiminta

Pääasiallinen toiminta	1980 <sup>1)</sup>		1985		1990	
	Yh-teensä	Miehiä	Yh-teensä	Miehiä	Yh-teensä	Miehiä
Koko väestö	4645	2299	4288	2085	4017	1949
Työvoima	2087	1224	1837	991	1757	966
Työlliset	..	..	1762	949	1695	929
Palkansaajat	1855	1065	1520	789	1437	761
Yrittäjät ym.	214	148	242	160	258	168
Työttömät	..	..	75	42	62	37
Työvoiman ulkopuolella	2558	1075	2451	1094	2260	983
0 - 14 -vuotiaat	843	440	668	339	573	301
Opiskelijat	259	145	274	140	232	99
Eläkeläiset	1079	433	1282	556	1278	518
Muut	377	57	227	59	177	65

<sup>1)</sup> Vuonna 1980 työvoima = ammatissa toimiva väestö

## Väestö taajamittain

	1980	1985	1990
Koko väestö	4645	4288	4017
Taajama-aste	65.8	63.4	68.4
Taajamaväestö	3058	2722	2748
Björkboda	408	384	207
Taalintehtas	2229	1890	1802
Kirkonkylä (Dragsfjärd)	421	448	739

\* Taajama sijaitsee useamman kunnan alueella

## Koulutusaste

Koulutusaste	1980		1985		1990	
	Yh-teensä	Miehiä	Yh-teensä	Miehiä	Yh-teensä	Miehiä
15 vuotta täyttäneet	3802	1859	3620	1746	3444	1648
Vain perusaste	2820	1342	2535	1160	2295	1035
Väh. alempi keskiaste	982	517	1085	586	1149	613
Alempi keskiaste	540	269	623	330	610	311
Ylempi keskiaste	262	148	299	166	354	201
Vain yo-tutkinto	79	37	107	48	122	56
Korkea-aste	180	100	163	90	185	101

**Toimiala**

Toimiala	Työllinen työvoima <sup>1)</sup>			Työpaikat		
	1980	1985	1990	1980	1985	1990
<b>Yhteensä</b>	2087	1762	1695	2054	1708	1527
Maa- ja metsätalous	136	156	142	138	164	130
Teollisuus	1110	686	612	1196	732	642
Rakentaminen	48	74	81	72	72	58
Kauppa ja majoitus	147	145	157	147	147	155
Liikenne	193	191	185	80	126	114
Rahoitus ja vakuutus	39	56	88	36	52	75
Yht.kunn.palvelut	397	435	399	381	403	321

<sup>1)</sup> Vuonna 1980 ammatissa toimiva väestö

**Työnantajasektori**

Työnantajasektori	1980		1985		1990	
	Yhteensä	%	Yhteensä	%	Yhteensä	%
<b>Palkansaajat</b>	1855	100.0	1520	100.0	1437	100.0
<b>Julkinen sektori</b>	352	18.9	409	26.9	807	56.1
Valtio	122	6.5	130	8.5	145	10.0
Kunta	229	12.3	276	18.1	280	19.4
Valtioonemm. oy	1	0.0	3	0.1	382	26.5
<b>Yksityinen sektori</b>	1496	80.6	1031	67.8	630	43.8
Tuntematon	7	0.3	80	5.2	0	0.0

**Kunnassa asuvien työssäkäyntikunta**

	1985	1990
Kunnassa asuvat työlliset	1762	1695
<b>Työssäkäyntikunta</b>		
Dragsfjärd	1622	1368
Muut kunnat yht. joista	140	327
Kemiö	54	85
Turku	15	71
Västernorrland	15	51
Maarianhamina		

**Työpaikan sijainti elinkeinoittain 1990**

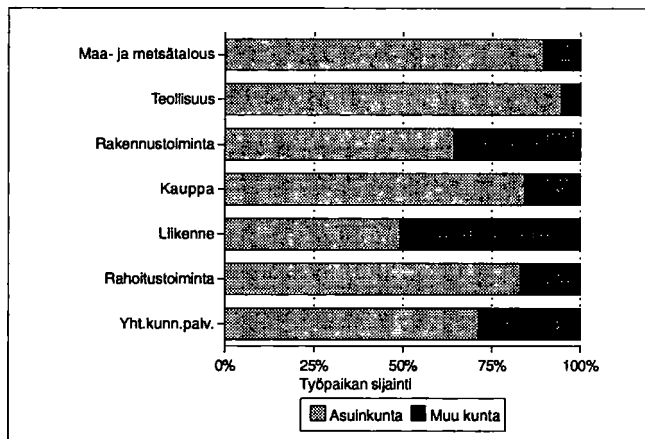

**Rakennukset talotyypeittäin**

Talotyyppi	1980		1985		1990	
	Rakennuksia	Asuntoja	Rakennuksia	Asuntoja	Rakennuksia	Asuntoja
<b>Kaikki rakennukset</b>	1337	2268	1450	2106	1489	2082
Erilliset pientalot	1035	1093	1025	1057	1137	1124
Kytkeytyt pientalot	32	165	34	207	32	141
Asuinkerrostalot	101	937	143	703	79	739
Muut	169	73	248	139	241	78

**Kesämökkit**

	1980		1990	
	Yhteensä	%	Yhteensä	%
<b>Kesämökkejä</b>	1092	100.0	1493	100.0
<b>Omistajan kotikunta</b>				
Dragsfjärd	166	15.2	200	13.3
Läänin muu kunta	165	15.1	217	14.5
Muu kunta	528	48.3	745	49.8

**Asumistiheys**

	1980	1985	1990
<b>Asuntokuntia yht.</b>	1999	1909	1829
Asuntokuntien keskikoko	2.3	2.2	2.1
Ahtaasti asuvia <sup>1)</sup>	545	323	280
Huoneita/asuntokunta	3.2	2.5	2.7
Huoneita/henkilö	1.4	1.1	1.2
m <sup>2</sup> /asuntokunta	67.2	71.7	74.9
m <sup>2</sup> /henkilö	29.1	32.4	34.4

<sup>1)</sup> Normi 4: Enemmän kuin 1 henkilö / huone, kun keittiöt ei lasketa mukaan

**Asuntokuntien rakenne (%) vuosina 1980, 1985 ja 1990**

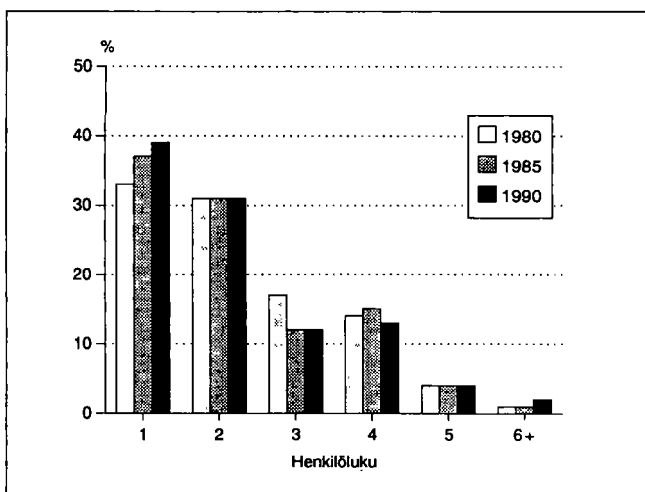

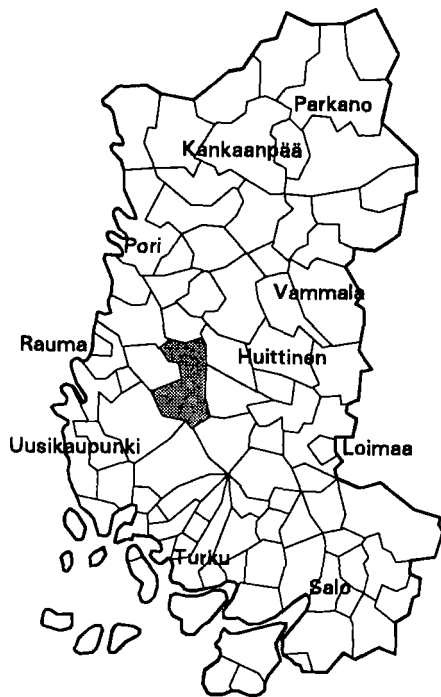

Kehitysaluevyöhyke	IV ei tukialue
Kantokykyluokka	5
Kokonaispinta-ala (km <sup>2</sup> )	479.6
Maapinta-ala (km <sup>2</sup> )	431.5
Väkiluku 1991	9574
Asukastiheys (as/km <sup>2</sup> )	22
Ruotsinkielisten osuus (%)	0.6
Väkilukuennuste 2000	9462
Työttömyysaste 1992	12.6
Työpaikkaomavaraisuus (%)	98.6
Veroäyrin hinta 1993	16.5
Äyrejä/asukas 1991	53187

### Väestörakenne

Ikä	1980		1985		1990	
	Yh-teensä	Miehiä	Yh-teensä	Miehiä	Yh-teensä	Miehiä
Koko väestö	9580	4616	9567	4625	9534	4648
0 - 6	836	421	839	442	786	416
7 - 14	1044	517	947	464	969	505
15 - 29	2062	1051	1948	1008	1807	935
30 - 44	2130	1117	2173	1129	2137	1118
45 - 64	2191	1004	2268	1076	2282	1115
65 - 74	862	352	829	310	894	341
75 +	455	154	563	196	659	218

### Pääasiallinen toiminta

Pääasiallinen toiminta	1980 <sup>1)</sup>		1985		1990	
	Yh-teensä	Miehiä	Yh-teensä	Miehiä	Yh-teensä	Miehiä
Koko väestö	9580	4616	9567	4625	9534	4648
Työvoima	4519	2481	4575	2452	4484	2429
Työlliset	..	..	4283	2325	4291	2310
Palkansaajat	3587	1971	3485	1874	3481	1849
Yrittäjät ym.	869	476	798	451	810	461
Työttömät	..	..	292	127	193	119
Työvoiman ulkopuolella	5061	2135	4992	2173	5050	2219
0 - 14 -vuotiaat	1880	938	1786	906	1755	921
Opiskelijat	785	375	711	331	649	275
Eläkeläiset	1695	683	2090	811	2333	922
Muut	701	139	405	125	313	101

<sup>1)</sup> Vuonna 1980 työvoima = ammatissa toimiva väestö

### Väestö taajamittain

	1980	1985	1990
Koko väestö	9580	9567	9534
Taajama-aste	60.8	65.8	70.7
Taajamaväestö	5830	6299	6747
*Keskustaajama (Eura)	4936	5629	6202
Kuurnamäki	242	-	-
*Luvalahti	196	216	-
Kyrkby	456	454	469
*Panelia	-	-	76

\* Taajama sijaitsee useamman kunnan alueella

### Koulutusaste

Koulutusaste	1980		1985		1990	
	Yh-teensä	Miehiä	Yh-teensä	Miehiä	Yh-teensä	Miehiä
15 vuotta täyttäneet	7700	3678	7781	3719	7779	3727
Vain perusaste	5464	2538	5054	2359	4670	2132
Väh. alempi keskiaste	2236	1140	2727	1360	3109	1595
Alempi keskiaste	1269	687	1553	840	1715	964
Ylempi keskiaste	653	283	832	347	953	417
Vain yo-tutkinto	238	93	303	122	281	123
Korkea-aste	314	170	342	173	441	214

## Toimiala

Toimiala	Työllinen työvoima <sup>1)</sup>			Työpaikat		
	1980	1985	1990	1980	1985	1990
Yhteensä	4519	4283	4291	4316	4157	4233
Maa- ja metsätalous	709	585	488	690	574	480
Teollisuus	2102	1854	1733	2115	1810	1740
Rakentaminen	260	276	318	227	250	309
Kauppa ja majoitus	386	396	414	396	414	455
Liikenne	231	242	277	146	235	308
Rahoitus ja vakuutus	99	125	236	91	113	216
Yht.kunn.palvelut	672	798	741	647	758	641

<sup>1)</sup> Vuonna 1980 ammatissa toimiva väestö

## Kunnassa asuvien työssäkäyntikunta

	1985	1990
Kunnassa asuvat työlliset	4283	4291
<i>Työssäkäyntikunta</i>		
Eura	3664	3449
Muut kunnat yht.	619	842
joista		
Säkylä	146	Säkylä 169
Rauma	92	Rauma 137
Kiukainen	60	Kiukainen 71

## Rakennukset talotyypeittäin

Talotyyppi	1980		1985		1990	
	Raken- nuksia	Asun- toja	Raken- nuksia	Asun- toja	Raken- nuksia	Asun- toja
Kaikki rakennukset	3103	3726	3363	3824	3674	4246
Erilliset pientalot	2808	2900	2843	2805	3097	3085
Kytkeytyt pientalot	66	321	112	435	143	629
Asuinkerrostalot	32	345	36	372	34	399
Muut	197	160	372	212	400	133

## Asumistiheys

	1980	1985	1990
Asuntokuntia yht.	3494	3616	3859
Asuntokuntien keskikoko	2.7	2.6	2.4
Ahtaasti asuvia <sup>1)</sup>	847	636	500
Huoneita/asuntokunta	3.8	3.1	3.1
Huoneita/henkilö	1.4	1.1	1.2
m <sup>2</sup> /asuntokunta	81.3	85.5	87.0
m <sup>2</sup> /henkilö	29.9	32.6	35.6

<sup>1)</sup> Normi 4: Enemmän kuin 1 henkilö / huone, kun keittiötä ei lasketa mukaan

## Työnantajasektori

Työnantajasektori	1980		1985		1990	
	Yh- teensä	%	Yh- teensä	%	Yh- teensä	%
Palkansaajat	3587	100.0	3485	100.0	3481	100.0
Julkinen sektori	600	16.7	715	20.5	795	22.8
Valtio	126	3.5	141	4.0	147	4.2
Kunta	459	12.7	560	16.0	625	17.9
Valtioenemm. oy	15	0.4	14	0.4	23	0.6
Yksityinen sektori	2954	82.3	2729	78.3	2686	77.1
Tuntematon	33	0.9	41	1.1	0	0.0

## Työpaikan sijainti elinkeinoittain 1990

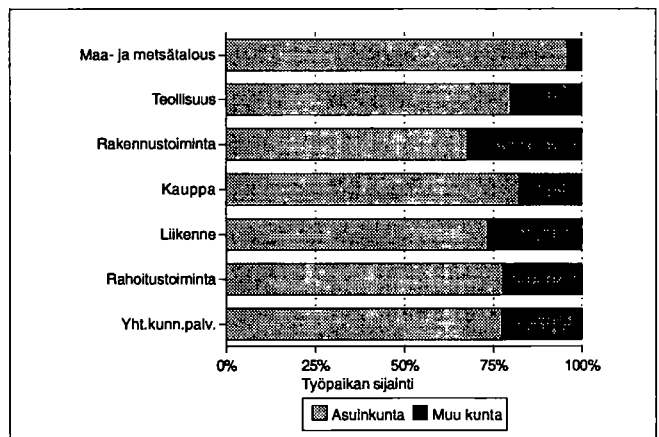

## Kesämökkit

	1980		1990	
	Yhteensä	%	Yhteensä	%
Kesämökkejä	605	100.0	857	100.0
<i>Omistajan kotikunta</i>				
Eura	280	46.2	383	44.6
Läänin muu kunta	189	31.2	310	36.1
Muu kunta	24	3.9	52	6.0

## Asuntokuntien rakenne (%) vuosina 1980, 1985 ja 1990

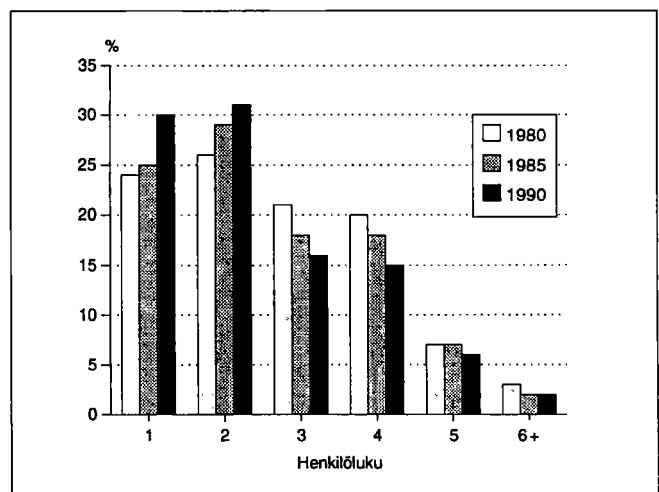

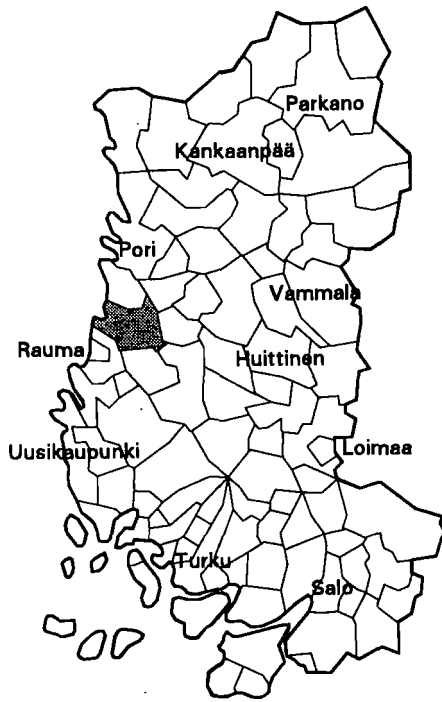

Kehitysaluevyöhyke	IV ei tukialue
Kantokyläluokka	7
Kokonaispinta-ala (km <sup>2</sup> )	346.7
Maapinta-ala (km <sup>2</sup> )	342.6
Väkiluku 1991	6125
Asukastiheys (as/km <sup>2</sup> )	18
Ruotsinkielisten osuus (%)	0.2
Väkilukuennuste 2000	6791
Työttömyysaste 1992	16.6
Työpaikkaomavaraisuus (%)	77.8
Veroäyrin hinta 1993	16.0
Äyrejä/asukas 1991	48036

### Väestörakenne

Ikä	1980		1985		1990	
	Yh-teensä	Miehiä	Yh-teensä	Miehiä	Yh-teensä	Miehiä
Koko väestö	5718	2796	5818	2843	6145	2993
0 - 6	573	292	555	280	532	254
7 - 14	692	358	738	373	754	379
15 - 29	1260	663	1134	586	1212	634
30 - 44	1199	616	1352	713	1454	737
45 - 64	1202	582	1236	614	1289	665
65 - 74	492	184	476	187	494	204
75 +	300	101	327	90	410	120

### Pääasiallinen toiminta

Pääasiallinen toiminta	1980 <sup>1)</sup>		1985		1990	
	Yh-teensä	Miehiä	Yh-teensä	Miehiä	Yh-teensä	Miehiä
Koko väestö	5718	2796	5818	2843	6145	2993
Työvoima	2573	1438	2707	1487	2869	1525
Työlliset	..	..	2537	1413	2656	1425
Palkansaajat	1853	1048	1913	1045	2058	1087
Yrittäjät ym.	647	368	624	368	598	338
Työttömät	..	..	170	74	213	100
Työvoiman ulkopuolella	3145	1358	3111	1356	3276	1468
0 - 14 -vuotiaat	1265	650	1293	653	1286	633
Opiskelijat	410	192	417	190	446	209
Eläkeläiset	1003	398	1143	455	1312	544
Muut	467	118	258	58	232	82

<sup>1)</sup> Vuonna 1980 työvoima = ammatissa toimiva väestö

### Väestö taajamittain

	1980	1985	1990
Koko väestö	5718	5818	6145
Taajama-aste	52.3	57.0	56.2
Taajamaväestö	2991	3322	3455
Kirkonkylä (Eurajoki)	1729	2039	2350
Irjanne	364	341	502
Kuivalahti	274	259	-
Lapijoki	624	683	603

### Koulutusaste

Koulutusaste	1980		1985		1990	
	Yh-teensä	Miehiä	Yh-teensä	Miehiä	Yh-teensä	Miehiä
15 vuotta täyttäneet	4453	2146	4525	2190	4859	2360
Vain perusaste	3102	1427	2833	1320	2800	1288
Väh. alempi keskiaste	1351	719	1692	870	2059	1072
Alempi keskiaste	840	476	1045	575	1235	686
Ylempi keskiaste	351	164	445	200	570	258
Vain yo-tutkinto	117	61	159	75	182	86
Korkea-aste	160	79	202	95	254	128

## Toimiala

Toimiala	Työllinen työvoima <sup>1)</sup>			Työpaikat		
	1980	1985	1990	1980	1985	1990
Yhteensä	2573	2537	2656	2034	2142	2066
Maa- ja metsätalous	576	533	416	563	531	397
Teollisuus	754	706	788	722	684	757
Rakentaminen	251	248	252	90	216	180
Kauppa ja majoitus	228	202	286	159	138	184
Liikenne	175	215	191	42	63	78
Rahoitus ja vakuutus	76	97	175	67	88	76
Yht.kunn.palvelut	446	530	502	386	420	348

<sup>1)</sup> Vuonna 1980 ammatissa toimiva väestö

## Kunnassa asuvien työssäkäyntikunta

	1985	1990
Kunnassa asuvat työlliset	2537	2656
<i>Työssäkäyntikunta</i>		
Eurajoki	1543	1436
Muut kunnat yht.	994	1220
joista		
Rauma	807	917
Pori	46	49
Rauman mlk	29	49

## Rakennukset talotyypeittäin

Talotyyppi	1980		1985		1990	
	Rakennuksia	Asuntoja	Rakennuksia	Asuntoja	Rakennuksia	Asuntoja
Kaikki rakennukset	1924	2135	1989	2129	2289	2433
Erilliset pientalot	1728	1776	1721	1691	1932	1937
Kytkeytyt pientalot	29	173	45	254	63	343
Asuinkerrostalot	9	101	8	94	6	87
Muut	158	85	215	90	288	66

## Asumistiheys

	1980	1985	1990
Asuntokuntia yht.	1967	2049	2252
Asuntokuntien keskikoko	2.8	2.8	2.6
Ahtaasti asuvia <sup>1)</sup>	525	440	418
Huoneita/asuntokunta	4.0	3.2	3.3
Huoneita/henkilö	1.4	1.1	1.2
m <sup>2</sup> /asuntokunta	85.8	89.4	92.2
m <sup>2</sup> /henkilö	29.8	31.7	34.1

<sup>1)</sup> Normi 4: Enemmän kuin 1 henkilö / huone, kun keittiötä ei lasketa mukaan

## Työnantajasektori

Työnantajasektori	1980		1985		1990	
	Yhteensä	%	Yhteensä	%	Yhteensä	%
Palkansaajat	1853	100.0	1913	100.0	2058	100.0
Julkinen sektori	373	20.1	468	24.4	529	25.7
Valtio	76	4.1	88	4.6	100	4.8
Kunta	292	15.7	370	19.3	416	20.2
Valtioenemm. oy	5	0.2	10	0.5	13	0.6
Yksityinen sektori	1461	78.8	1405	73.4	1529	74.2
Tuntematon	19	1.0	40	2.0	0	0.0

## Työpaikan sijainti elinkeinoittain 1990

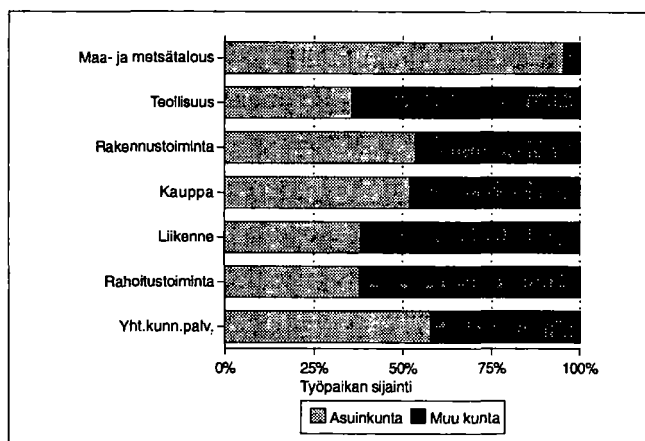

## Kesämökki

	1980		1990	
	Yhteensä	%	Yhteensä	%
Kesämökkejä	615	100.0	779	100.0
<i>Omistajan kotikunta</i>				
Eurajoki	101	16.4	159	20.4
Läänin muu kunta	397	64.5	482	61.8
Muu kunta	35	5.6	48	6.1

## Asuntokuntien rakenne (%) vuosina 1980, 1985 ja 1990

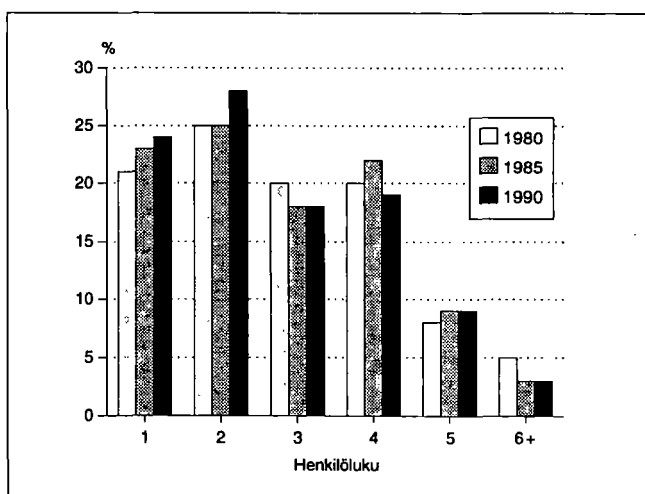



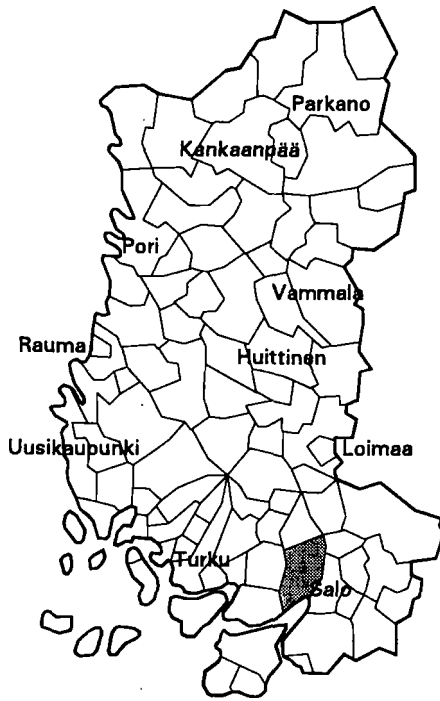

Kehitysaluevyöhyke	IV ei tukialue
Kantokikyyluokka	5
Kokonaispinta-ala (km <sup>2</sup> )	357.3
Maapinta-ala (km <sup>2</sup> )	356.8
Väkiluku 1991	8520
Asukastiheys (as/km <sup>2</sup> )	24
Ruotsinkielisten osuus (%)	0.7
Väkilukuennuste 2000	9152
Työttömyysaste 1992	10.8
Työpaikkaomavaraisuus (%)	67.3
Veroäyrin hinta 1993	17.3
Äyriä/asukas 1991	50205

### Väestörakenne

Ikä	1980		1985		1990	
	Yh- teensä	Miehiä	Yh- teensä	Miehiä	Yh- teensä	Miehiä
Koko väestö	7882	3773	8185	3994	8535	4196
0 - 6	677	307	699	357	748	372
7 - 14	909	474	885	420	940	469
15 - 29	1746	914	1685	915	1668	885
30 - 44	1712	859	1955	988	2057	1062
45 - 64	1697	785	1771	862	1869	923
65 - 74	722	299	680	275	689	284
75 +	419	135	510	177	564	201

### Pääasiallinen toiminta

Pääasiallinen toiminta	1980 <sup>1)</sup>		1985		1990	
	Yh- teensä	Mie- hiä	Yh- teensä	Mie- hiä	Yh- teensä	Mie- hiä
Koko väestö	7882	3773	8185	3994	8535	4196
Työvoima	3708	1973	4053	2150	4266	2243
Työlliset	..	..	3952	2096	4130	2158
Palkansaajat	2779	1455	3156	1619	3318	1671
Yrittäjät ym.	889	496	796	477	812	487
Työttömät	..	..	101	54	136	85
Työvoiman ulkopuolella	4174	1800	4132	1844	4269	1953
0 - 14 -vuotiaat	1586	781	1584	777	1688	841
Opiskelijat	631	312	611	301	563	253
Eläkeläiset	1394	546	1630	670	1746	742
Muut	563	161	307	96	272	117

<sup>1)</sup> Vuonna 1980 työvoima = ammatissa toimiva väestö

### Väestö taajamittain

	1980	1985	1990
Koko väestö	7882	8185	8535
Taajama-aste	53.9	59.9	63.5
Taajamaväestö	4255	4910	5428
*Keskustaajama (Salo)	44	3315	3795
*Kirkonk.-as.(Halikko)	2805	-	-
Hajala	-	202	-
Märynummi	913	1085	1248
Vartsala	203	-	-
Vaskio	290	308	385

\* Taajama sijaitsee useamman kunnan alueella

### Koulutusaste

Koulutusaste	1980		1985		1990	
	Yh- teensä	Mie- hiä	Yh- teensä	Mie- hiä	Yh- teensä	Mie- hiä
15 vuotta täyttäneet	6296	2992	6601	3217	6847	3355
Vain perusaste	4086	1884	3802	1793	3572	1680
Väh. alempi keskiaste	2210	1108	2799	1424	3275	1675
Alempi keskiaste	1237	668	1525	838	1697	935
Ylempi keskiaste	655	284	857	378	1048	475
Vain yo-tutkinto	195	82	261	111	303	132
Korkea-aste	318	156	417	208	530	265

## Toimiala

Toimiala	Työllinen työvoima <sup>1)</sup>			Työpaikat		
	1980	1985	1990	1980	1985	1990
Yhteensä	3708	3952	4130	2274	2506	2779
Maa- ja metsätalous	821	674	560	806	660	559
Teollisuus	1059	1215	1184	436	534	571
Rakentaminen	237	260	308	77	122	153
Kauppa ja majoitus	395	407	494	121	137	257
Liikenne	187	201	198	39	86	102
Rahoitus ja vakuutus	95	127	226	42	53	119
Yht.kunn.palvelut	865	1056	1071	752	913	929

<sup>1)</sup> Vuonna 1980 ammatissa toimiva väestö

## Kunnassa asuvien työssäkäyntikunta

	1985	1990
Kunnassa asuvat työlliset	3952	4130
<i>Työssäkäyntikunta</i>		
Halikko	2031	2070
Muut kunnat yht.	1921	2060
joista		
Salo	1574	1549
Turku	71	130
Paimio	50	58

## Rakennukset talotyypeittäin

Talotyyppi	1980		1985		1990	
	Rakennuksia	Asuntoja	Rakennuksia	Asuntoja	Rakennuksia	Asuntoja
Kaikki rakennukset	2275	3131	2364	3238	2677	3678
Erilliset pientalot	2042	2100	1979	2033	2243	2229
Kytkeytyt pientalot	26	201	60	385	115	586
Asuinkerrostalot	62	755	49	710	49	771
Muut	145	75	276	110	270	92

## Asumistiheys

	1980	1985	1990
Asuntokuntia yht.	2951	3087	3349
Asuntokuntien keskikoko	2.6	2.6	2.5
Ahtaasti asuvia <sup>1)</sup>	784	656	589
Huoneita/asuntokunta	3.7	3.0	3.0
Huoneita/henkilö	1.4	1.1	1.2
m <sup>2</sup> /asuntokunta	80.3	84.4	85.8
m <sup>2</sup> /henkilö	30.1	32.0	33.9

<sup>1)</sup> Normi 4: Enemmän kuin 1 henkilö / huone, kun keittiötä ei lasketa mukaan

## Työnantajasektori

Työnantajasektori	1980		1985		1990	
	Yhteensä	%	Yhteensä	%	Yhteensä	%
Palkansaajat	2779	100.0	3156	100.0	3318	100.0
Julkinen sektori	848	30.5	1040	32.9	1201	36.1
Valtio	144	5.1	163	5.1	168	5.0
Kunta	685	24.6	818	25.9	937	28.2
Valtioenemm. oy	19	0.6	59	1.8	96	2.8
Yksityinen sektori	1901	68.4	2086	66.0	2117	63.8
Tuntematon	30	1.0	30	0.9	0	0.0

## Työpaikan sijainti elinkeinoittain 1990

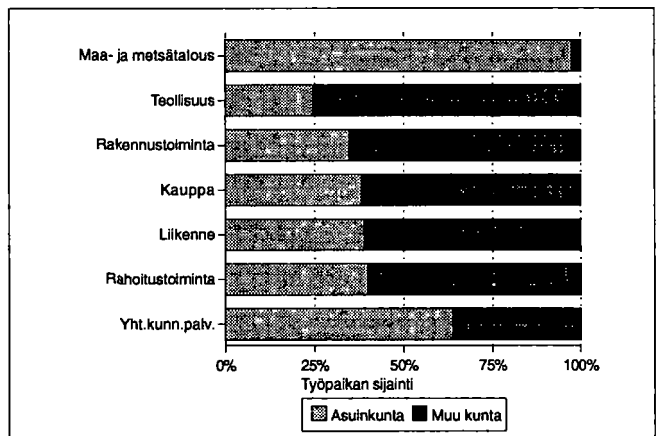

## Kesämökkit

	1980		1990	
	Yhteensä	%	Yhteensä	%
Kesämökkejä	319	100.0	542	100.0
<i>Omistajan kotikunta</i>				
Halikko	48	15.0	111	20.4
Läänin muu kunta	151	47.3	198	36.5
Muu kunta	80	25.0	108	19.9

## Asuntokuntien rakenne (%) vuosina 1980, 1985 ja 1990

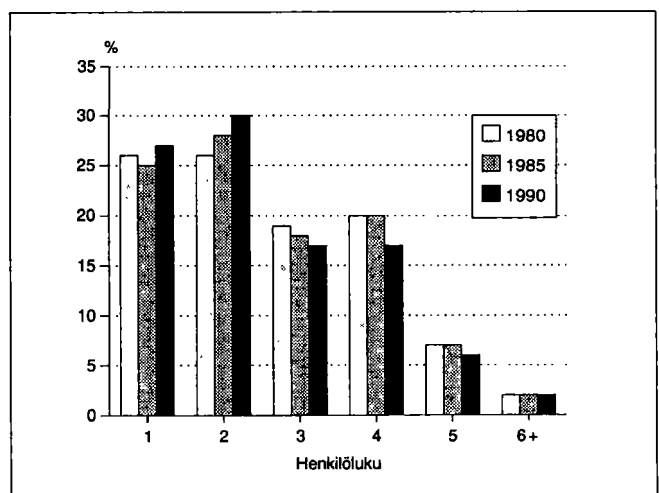

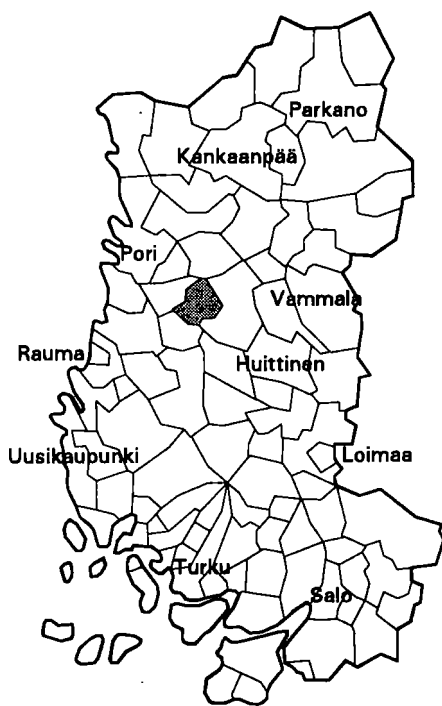

Kehitysaluevyöhyke	IV ei tukialue
Kantokykyluokka	6
Kokonaispinta-ala (km <sup>2</sup> )	128.0
Maapinta-ala (km <sup>2</sup> )	124.0
Väkiluku 1991	8623
Asukastiheys (as/km <sup>2</sup> )	70
Ruotsinkielisten osuus (%)	0.2
Väkilukuennuste 2000	8236
Työttömyysaste 1992	12.3
Työpaikkaomavaraisuus (%)	118.6
Veroäyrin hinta 1993	17.3
Äyriä/asukas 1991	58371

## Väestörakenne

Ikä	1980		1985		1990	
	Yh-teensä	Miehiä	Yh-teensä	Miehiä	Yh-teensä	Miehiä
Koko väestö	8836	4250	8954	4286	8678	4158
0 - 6	833	403	813	402	694	348
7 - 14	1081	545	916	470	916	469
15 - 29	2124	1085	2058	1028	1765	917
30 - 44	2064	1050	2175	1099	2055	1033
45 - 64	1882	855	2030	948	2094	990
65 - 74	582	231	578	210	707	269
75 +	270	81	384	129	447	132

## Pääasiallinen toiminta

Pääasiallinen toiminta	1980 <sup>1)</sup>		1985		1990	
	Yh-teensä	Miehiä	Yh-teensä	Miehiä	Yh-teensä	Miehiä
Koko väestö	8836	4250	8954	4286	8678	4158
Työvoima	4220	2226	4511	2301	4268	2203
Työlliset	..	..	4239	2186	4050	2067
Palkansaajat	3809	1993	3868	1974	3659	1832
Yrittäjät ym.	331	190	371	212	391	235
Työttömät	..	..	272	115	218	136
Työvoiman ulkopuolella	4616	2024	4443	1985	4410	1955
0 - 14 -vuotiaat	1914	948	1729	872	1610	817
Opiskelijat	729	358	791	351	695	304
Eläkeläiset	1302	545	1538	643	1821	730
Muut	671	173	385	119	284	104

<sup>1)</sup> Vuonna 1980 työvoima = ammatissa toimiva väestö

## Väestö taajamittain

	1980	1985	1990
Koko väestö	8836	8954	8678
Taajama-aste	86.2	90.2	91.5
Taajamaväestö	7622	8083	7945
*Keskustaajama (Harjavalta)	4936	4929	4660
*Pirkkala-Vinnari	2477	2933	2987
*Havinki	209	221	298

\* Taajama sijaitsee useamman kunnan alueella

## Koulutusaste

Koulutusaste	1980		1985		1990	
	Yh-teensä	Miehiä	Yh-teensä	Miehiä	Yh-teensä	Miehiä
15 vuotta täyttäneet	6922	3302	7225	3414	7068	3341
Vain perusaste	4192	1940	3921	1787	3614	1658
Väh. alempi keskiaste	2730	1362	3304	1627	3454	1683
Alempi keskiaste	1390	730	1684	892	1769	937
Ylempi keskiaste	917	420	1162	515	1188	509
Vain yo-tutkinto	229	107	346	155	329	147
Korkea-aste	423	212	458	220	497	237

## Toimiala

Toimiala	Työllinen työvoima <sup>1)</sup>			Työpaikat		
	1980	1985	1990	1980	1985	1990
Yhteensä	4220	4239	4050	4468	4663	4804
Maa- ja metsätalous	142	136	133	139	132	129
Teollisuus	1809	1632	1470	2074	1819	1798
Rakentaminen	167	215	191	126	252	203
Kauppa ja majoitus	430	429	438	459	454	503
Liikenne	187	192	178	175	204	258
Rahoitus ja vakuutus	103	146	223	95	127	202
Yht.kunn.palvelut	1294	1483	1337	1390	1674	1630

<sup>1)</sup> Vuonna 1980 ammatissa toimiva väestö

## Kunnassa asuvien työssäkäyntikunta

	1985	1990
Kunnassa asuvat työlliset	4239	4050
<i>Työssäkäyntikunta</i>		
Harjavalta	3617	3383
Muut kunnat yht.	622	667
joista		
Pori	173	185
Nakkila	127	92
Kokemäki	108	89

## Rakennukset talotyypeittäin

Talotyyppi	1980		1985		1990	
	Rakennuksia	Asuntoja	Rakennuksia	Asuntoja	Rakennuksia	Asuntoja
Kaikki rakennukset	2051	3367	2268	3609	2525	3935
Erilliset pientalot	1672	1762	1830	1874	1946	1999
Kytkeytyt pientalot	91	531	114	631	139	675
Asuinkerrostalot	66	977	69	1007	70	1182
Muut	222	97	255	97	370	79

## Asumistiheys

	1980	1985	1990
Asuntokuntia yht.	3334	3439	3550
Asuntokuntien keskikoko	2.6	2.5	2.4
Ahtaasti asuvia <sup>1)</sup>	754	623	454
Huoneita/asuntokunta	3.8	3.0	3.1
Huoneita/henkilö	1.4	1.1	1.2
m <sup>2</sup> /asuntokunta	78.9	82.6	84.9
m <sup>2</sup> /henkilö	29.6	31.9	34.9

<sup>1)</sup> Normi 4: Enemmän kuin 1 henkilö / huone, kun keittiötä ei lasketa mukaan

## Työnantajasektori

Työnantajasektori	1980		1985		1990	
	Yhteensä	%	Yhteensä	%	Yhteensä	%
Palkansaajat	3809	100.0	3868	100.0	3659	100.0
Julkinen sektori	2250	59.0	2335	60.3	2194	59.9
Valtio	170	4.4	129	3.3	130	3.5
Kunta	1026	26.9	1239	32.0	1220	33.3
Valtioenemm. oy	1054	27.6	967	25.0	844	23.0
Yksityinen sektori	1546	40.5	1494	38.6	1465	40.0
Tuntematon	13	0.3	39	1.0	0	0.0

## Työpaikan sijainti elinkeinoittain 1990

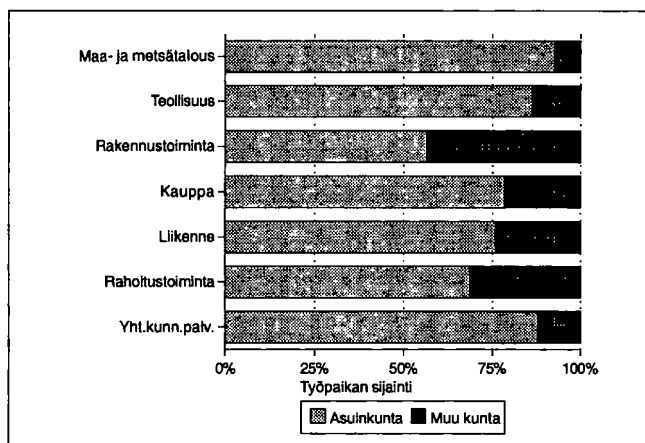

## Kesämökkit

	1980		1990	
	Yhteensä	%	Yhteensä	%
Kesämökkejä	30	100.0	65	100.0
<i>Omistajan kotikunta</i>				
Harjavalta	19	63.3	30	46.1
Läänin muu kunta	2	6.6	11	16.9
Muu kunta	6	20.0	7	10.7

## Asuntokuntien rakenne (%) vuosina 1980, 1985 ja 1990

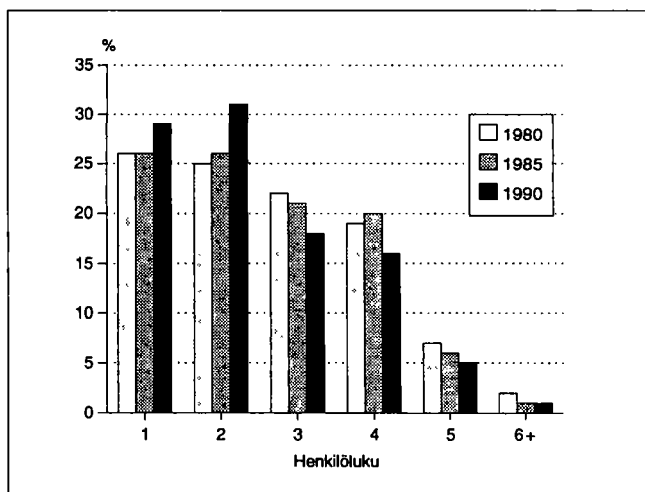

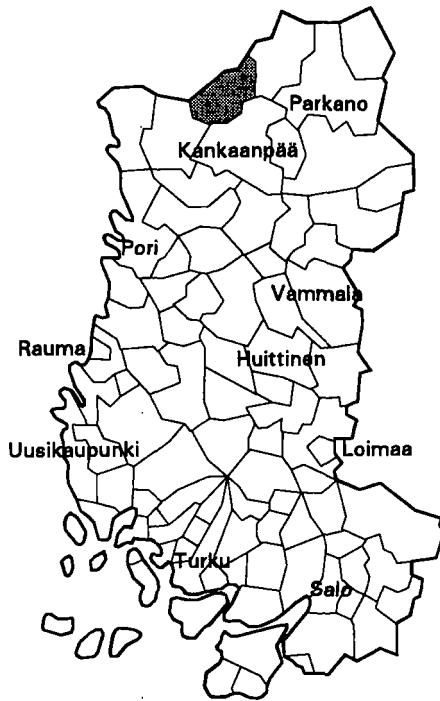

Kehitysaluevyöhyke	II B-tukialue
Kantokykyluokka	1
Kokonaispinta-ala (km <sup>2</sup> )	333.4
Maapinta-ala (km <sup>2</sup> )	331.7
Väkiluku 1991	2369
Asukastiheys (as/km <sup>2</sup> )	7
Ruotsinkielisten osuus (%)	0.3
Väkilukuennuste 2000	2149
Työttömyysaste 1992	16.9
Työpaikkaomavaraisuus (%)	100.0
Veroäyrin hinta 1993	18.0
Äyrejä/asukas 1991	37336

## Väestörakenne

Ikä	1980		1985		1990	
	Yh-teensä	Miehiä	Yh-teensä	Miehiä	Yh-teensä	Miehiä
Koko väestö	2552	1314	2496	1263	2393	1224
0 - 6	201	119	217	106	185	100
7 - 14	207	109	211	117	249	134
15 - 29	613	347	508	278	382	218
30 - 44	442	233	504	283	565	318
45 - 64	630	310	584	284	523	267
65 - 74	299	137	274	123	260	104
75 +	160	59	198	72	229	83

## Pääasiallinen toiminta

Pääasiallinen toiminta	1980 <sup>1)</sup>		1985		1990	
	Yh-teensä	Miehiä	Yh-teensä	Miehiä	Yh-teensä	Miehiä
Koko väestö	2552	1314	2496	1263	2393	1224
Työvoima	1167	658	1124	633	1061	606
Työlliset	..	..	1041	594	985	562
Palkansaajat	574	320	545	295	545	305
Yrittäjät ym.	561	321	496	299	440	257
Työttömät	..	..	83	39	76	44
Työvoiman ulkopuolella	1385	656	1372	630	1332	618
0 - 14 -vuotiaat	408	228	428	223	434	234
Opiskelijat	213	103	170	80	128	68
Eläkeläiset	549	242	660	278	699	280
Muut	215	83	114	49	71	36

<sup>1)</sup> Vuonna 1980 työvoima = ammatissa toimiva väestö

## Väestö taajamittain

	1980	1985	1990
Koko väestö	2552	2496	2393
Taajama-aste	26.0	30.3	40.0
Taajamaväestö	664	757	958
Kirkonkyliä (Honkajoki)	664	757	958

## Koulutusaste

Koulutusaste	1980		1985		1990	
	Yh-teensä	Miehiä	Yh-teensä	Miehiä	Yh-teensä	Miehiä
15 vuotta täyttäneet	2144	1086	2068	1040	1959	990
Vain perusaste	1587	807	1393	712	1242	629
Väh. alempi keskiaste	557	279	675	328	717	361
Alempi keskiaste	365	196	452	232	478	258
Ylempi keskiaste	129	54	162	70	168	76
Vain yo-tutkinto	71	32	75	37	60	32
Korkea-aste	63	29	61	26	71	27

Toimiala

Toimiala	Työllinen työvoima <sup>1)</sup>			Työpaikat		
	1980	1985	1990	1980	1985	1990
Yhteensä	1167	1041	985	1104	972	985
Maa- ja metsätalous	522	442	405	521	440	406
Teollisuus	245	183	164	251	173	170
Rakentaminen	39	61	71	31	42	68
Kauppa ja majoitus	88	81	91	85	79	76
Liikenne	64	54	42	52	58	69
Rahoitus ja vakuutus	19	23	42	17	19	34
Yht.kunn.palvelut	158	187	148	144	160	140

<sup>1)</sup> Vuonna 1980 ammatissa toimiva väestö

Kunnassa asuvien työssäkäyntikunta

	1985	1990
Kunnassa asuvat työlliset	1041	985
<i>Työssäkäyntikunta</i>		
Honkajoki	916	855
Muut kunnat yht.	125	130
joista		
Kankaanpää	71	Kankaanpää 65
Pori	7	Pori 12
Karvia	6	Helsinki 7

Rakennukset talotyypeittäin

Talotyyppi	1980		1985		1990	
	Rakennuksia	Asuntoja	Rakennuksia	Asuntoja	Rakennuksia	Asuntoja
Kaikki rakennukset	844	951	848	957	906	1006
Erilliset pientalot	752	788	720	764	769	796
Kytkeytyt pientalot	12	82	17	119	28	155
Asuinkerrostalot	5	19	7	15	2	5
Muut	75	62	104	59	107	50

Asumistiheys

	1980	1985	1990
Asuntokuntia yht.	860	904	915
Asuntokuntien keskikoko	2.9	2.7	2.5
Ahtaasti asuvia <sup>1)</sup>	331	237	197
Huoneita/asuntokunta	3.4	2.7	2.9
Huoneita/henkilö	1.1	1.0	1.1
m <sup>2</sup> /asuntokunta	70.1	76.1	79.9
m <sup>2</sup> /henkilö	24.1	28.0	30.9

<sup>1)</sup> Normi 4: Enemmän kuin 1 henkilö / huone, kun keittiötä ei lasketa mukaan

Työnantajasektori

Työnantajasektori	1980		1985		1990	
	Yhteensä	%	Yhteensä	%	Yhteensä	%
Palkansaajat	574	100.0	545	100.0	545	100.0
Julkinen sektori	213	37.1	213	39.0	202	37.0
Valtio	76	13.2	54	9.9	24	4.4
Kunta	136	23.6	157	28.8	166	30.4
Valtioenemm. oy	1	0.1	2	0.3	12	2.2
Yksityinen sektori	359	62.5	299	54.8	343	62.9
Tuntematon	2	0.3	33	6.0	0	0.0

Työpaikan sijainti elinkeinoittain 1990

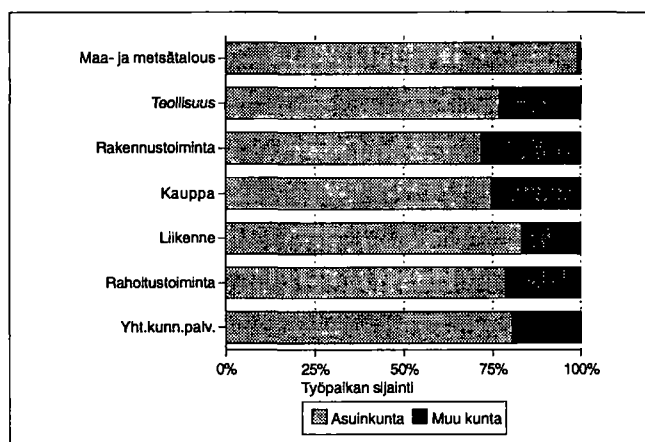

Kesämökkit

	1980		1990	
	Yhteensä	%	Yhteensä	%
Kesämökkejä	58	100.0	151	100.0
<i>Omistajan kotikunta</i>				
Honkajoki	19	32.7	40	26.4
Läänin muu kunta	23	39.6	51	33.7
Muu kunta	8	13.7	30	19.8

Asuntokuntien rakenne (%) vuosina 1980, 1985 ja 1990

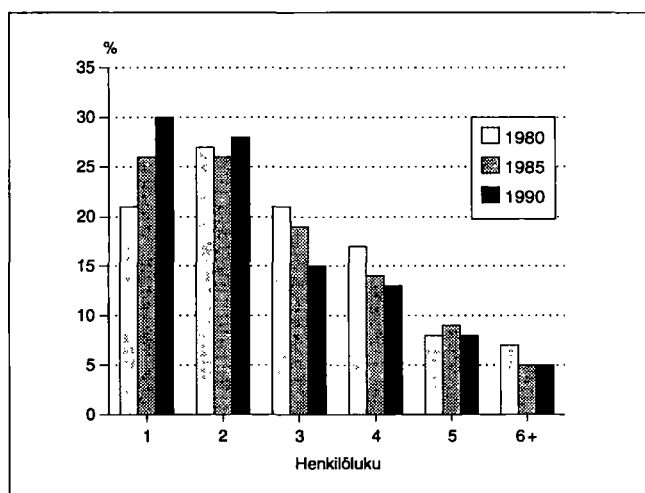

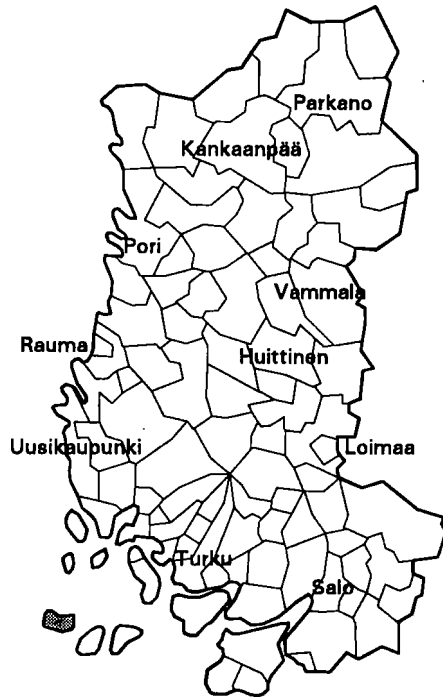

Utvecklingsområdeszon	Stödområde I A
Bärkraftsklass	1
Totalareal (km <sup>2</sup> )	121.2
Landareal (km <sup>2</sup> )	120.5
Folkmängden 1991	738
Befolkningsstäthet (inv./km <sup>2</sup> )	6
Andelen svenskspråkiga (%)	93.1
Befolkningsprognosen 2000	691
Relativt arbetslöshetstal 1992	5.3
Arbetsplatsufficiens (%)	76.8
Skatteörets storlek 1993	17.8
Skatteören/invånare 1991	45127

**Befolkningens sammansättning**

Ålder	1980		1985		1990	
	Totalt	Män	Totalt	Män	Totalt	Män
Hela befolkningen	727	365	756	387	726	374
0 - 6	58	31	63	29	54	25
7 - 14	46	19	68	40	79	38
15 - 29	119	67	108	56	104	64
30 - 44	118	70	154	89	143	78
45 - 64	189	100	174	87	168	93
65 - 74	117	50	103	55	96	47
75 +	80	28	86	31	82	29

**Huvudsaklig verksamhet**

Huvudsaklig verksamhet	1980 <sup>1)</sup>		1985		1990	
	Totalt	Män	Totalt	Män	Totalt	Män
Hela befolkningen	727	365	756	387	726	374
Arbetskraft	291	182	313	186	303	175
Sysselsatta	..	..	300	181	298	172
Löntagare	183	124	211	128	208	122
Företagare m.fl.	99	55	89	53	90	50
Arbetslösa	..	..	13	5	5	3
Utanför arbetskraften	436	183	443	201	423	199
0 - 14 -åriga	104	50	131	69	133	63
Studierande	37	22	36	14	34	23
Pensionärer	217	88	223	103	214	96
Övriga	78	23	53	15	42	17

<sup>1)</sup> År 1980 arbetskraft = yrkesverksam befolkning

**Befolkningen i tätorter**

	1980	1985	1990
Hela befolkningen	727	756	726
Tätortsgrad	0.0	0.0	0.0
Tätortsbefolkningen	0	0	0

**Utbildningsnivå**

Utbildningsnivå	1980		1985		1990	
	Totalt	Män	Totalt	Män	Totalt	Män
15 år fyllda	623	315	625	318	593	311
Bara grundnivå	456	227	418	205	375	191
Minst lägre mellannivå	167	88	207	113	218	120
Lägre mellannivå	108	50	129	67	122	67
Högre mellannivå	32	20	46	29	57	35
Bara studentexamen	11	6	11	7	15	8
Högre nivå	27	18	32	17	39	18

### Näringsgren

Näringsgren	Sysseisatta <sup>1)</sup>			Arbetsplatser		
	1980	1985	1990	1980	1985	1990
Totalt	291	300	298	232	240	229
Jord- och skogsbruk	104	97	105	104	98	110
Industri	15	20	10	14	16	9
Byggverksamhet	8	14	23	7	13	1
Handel	13	15	16	14	12	15
Samfärdsel	87	79	47	41	37	20
Bankverks., försäkr.	5	8	12	5	7	12
Samh. tjänster	55	65	76	47	56	53

### Pendlingskommun

	1985	1990
Sysseisatta som bor i kommunen	300	298
<i>Pendlingskommun</i>		
Houtskär	273	219
Andra kommuner totalt	27	79
av dem		
Korpo	6	Pargas 23
Nagu	5	Nagu 14
		Åbo 13

### Byggnader efter hustyp

Hustyp	1980		1985		1990	
	Byggnader	Bo-städer	Byggnader	Bo-städer	Byggnader	Bo-städer
Alla byggnader	392	309	365	318	412	342
Fristående småhus	279	261	269	263	324	290
Sammanbyggda småhus	3	26	6	27	6	32
Flervåningsbostadshus	2	7	3	5	1	1
Övriga	108	15	87	23	81	19

### Boendetäthet

	1980	1985	1990
Bostadshushåll	300	307	289
Bostadshushållens medelstorlek	2.3	2.4	2.4
Trångbodda <sup>1)</sup>	73	56	63
Rum/bostadshushåll	3.5	2.8	2.9
Rum/person	1.5	1.1	1.1
m <sup>2</sup> /bostadshushåll	75.6	79.5	81.5
m <sup>2</sup> /person	31.9	32.2	32.3

<sup>1)</sup> Norm 4: fler än 1 person per rum, då köket inte räknas som ett separat rum

### Arbetsgivarsektor

Arbetsgivarsektor	1980		1985		1990	
	Totalt	%	Totalt	%	Totalt	%
Löntagare	183	100.0	211	100.0	208	100.0
Offentlig sektor	86	46.9	94	44.5	105	50.4
Stat	65	35.5	56	26.5	55	26.4
Kommun	21	11.4	37	17.5	49	23.5
Ab med statsmajoritet	-	-	1	0.4	1	0.4
Privat sektor	95	51.9	99	46.9	103	49.5
Okänd	2	1.0	18	8.5	-	-

### Arbetsplatsens belägenhet efter näringsgren 1990

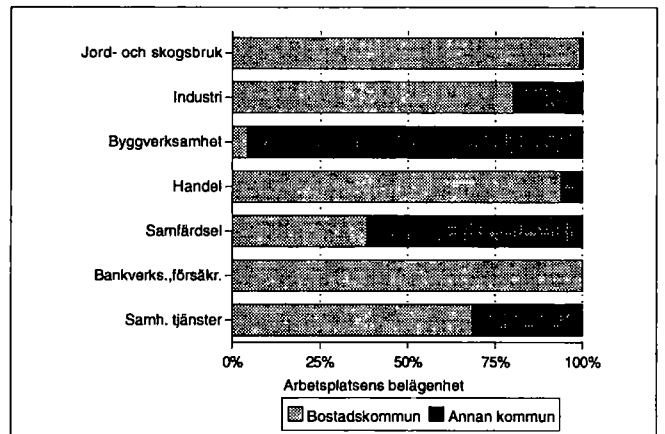

### Fritidshus

	1980		1990	
	Totalt	%	Totalt	%
Fritidshus	427	100.0	654	100.0
<i>Ägarens hemkommun</i>				
Houtskär	41	9.6	90	13.7
Annan kommun i länet	198	46.3	250	38.2
Annan kommun	127	29.7	165	25.2

### Bostadshushållens sammansättning (%) 1980, 1985 och 1990

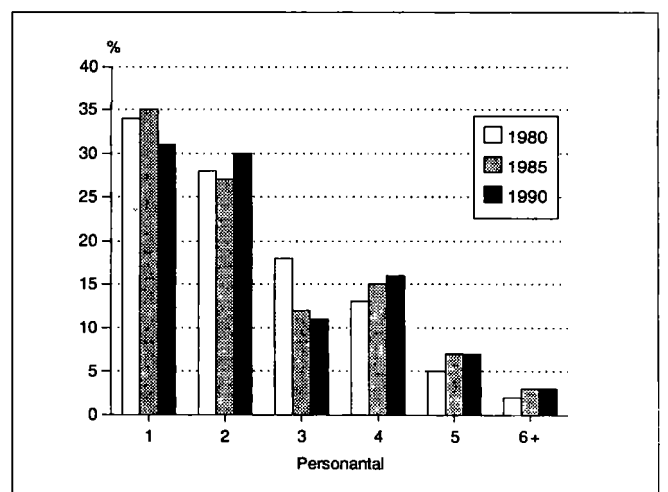



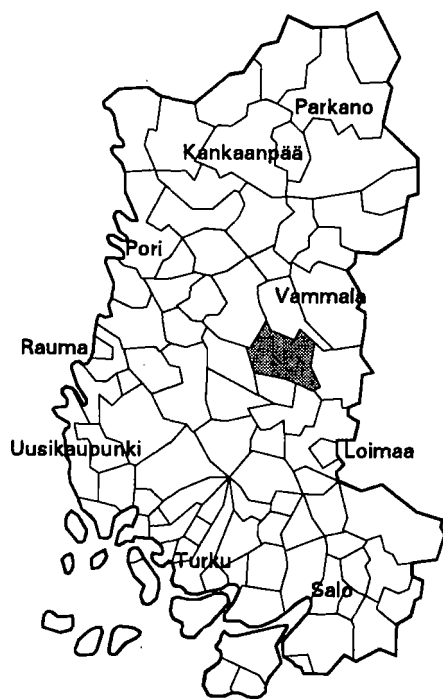

Kehitysaluevyöhyke	IV ei tukialue
Kantokykyluokka	4
Kokonaispinta-ala (km <sup>2</sup> )	394.9
Maapinta-ala (km <sup>2</sup> )	389.5
Väkiluku 1991	9521
Asukastiheys (as/km <sup>2</sup> )	24
Ruotsinkielisten osuus (%)	0.0
Väkilukuennuste 2000	9610
Työttömyysaste 1992	12.9
Työpaikkaomavaraisuus (%)	101.0
Veroäyrin hinta 1993	18.0
Äyrejä/asukas 1991	48661

**Väestörakenne**

Ikä	1980		1985		1990	
	Yh- teensä	Miehiä	Yh- teensä	Miehiä	Yh- teensä	Miehiä
Koko väestö	9468	4549	9491	4580	9507	4627
0 - 6	806	406	849	448	846	436
7 - 14	997	524	920	447	892	471
15 - 29	2293	1178	2101	1097	1909	973
30 - 44	1892	977	2074	1073	2181	1151
45 - 64	2115	979	2138	1015	2103	1010
65 - 74	860	335	836	331	911	368
75 +	505	150	573	169	665	218

**Pääasiallinen toiminta**

Pääasiallinen toiminta	1980 <sup>1)</sup>		1985		1990	
	Yh- teensä	Mie- hiä	Yh- teensä	Mie- hiä	Yh- teensä	Mie- hiä
Koko väestö	9468	4549	9491	4580	9507	4627
Työvoima	4492	2430	4672	2505	4635	2455
Työlliset	..	..	4427	2363	4405	2316
Palkansaajat	3193	1696	3288	1697	3317	1672
Yrittäjät ym.	1228	693	1139	666	1088	644
Työttömät	..	..	245	142	230	139
Työvoiman ulkopuolella	4976	2119	4819	2075	4872	2172
0 - 14 -vuotiaat	1803	930	1769	895	1738	907
Opiskelijat	852	408	714	329	584	246
Eläkeläiset	1675	623	1893	719	2215	880
Muut	646	158	443	132	335	139

<sup>1)</sup> Vuonna 1980 työvoima = ammatissa toimiva väestö

**Väestö taajamittain**

	1980	1985	1990
Koko väestö	9468	9491	9507
Taajama-aste	59.1	63.1	71.7
Taajamaväestö	5603	5990	6820
Lauttakylä	5603	5990	6814
*Keskustaajama (Äetsä)	-	-	6

\* Taajama sijaitsee useamman kunnan alueella

**Koulutusaste**

Koulutusaste	1980		1985		1990	
	Yh- teensä	Mie- hiä	Yh- teensä	Mie- hiä	Yh- teensä	Mie- hiä
15 vuotta täyttäneet	7665	3619	7722	3685	7769	3720
Vain perusaste	4950	2369	4470	2160	4134	1980
Väh. alempi keskiaste	2715	1250	3252	1525	3635	1740
Alempi keskiaste	1640	787	1940	949	2057	1039
Ylempi keskiaste	721	290	906	379	1102	470
Vain yo-tutkinto	248	103	294	136	299	146
Korkea-aste	354	173	406	197	476	231

Toimiala

Toimiala	Työllinen työvoima <sup>1)</sup>			Työpaikat		
	1980	1985	1990	1980	1985	1990
<b>Yhteensä</b>	4492	4427	4405	4180	4383	4449
Maa- ja metsätalous	976	870	698	960	853	680
Teollisuus	1095	1065	1154	1078	1006	1173
Rakentaminen	295	286	299	248	266	303
Kauppa ja majoitus	601	605	661	619	619	698
Liikenne	393	390	355	183	378	334
Rahoitus ja vakuutus	149	177	304	147	182	294
Yht.kunn.palvelut	911	1020	841	938	1078	874

<sup>1)</sup> Vuonna 1980 ammatissa toimiva väestö

Työnantajasektori

Työnantajasektori	1980		1985		1990	
	Yhteensä	%	Yhteensä	%	Yhteensä	%
<b>Palkansaajat</b>	3193	100.0	3288	100.0	3317	100.0
<b>Julkinen sektori</b>	776	24.3	887	26.9	947	28.5
Valtio	223	6.9	212	6.4	218	6.5
Kunta	541	16.9	660	20.0	697	21.0
Valtioenemm. oy	12	0.3	15	0.4	32	0.9
<b>Yksityinen sektori</b>	2395	75.0	2288	69.5	2370	71.4
Tuntematon	22	0.6	113	3.4	0	0.0

Kunnassa asuvien työssäkäyntikunta

	1985	1990
<b>Kunnassa asuvat työlliset</b>	4427	4405
<i>Työssäkäyntikunta</i>		
Huittinen	3935	3690
Muut kunnat yht. joista	492	715
Äetsä	104	Äetsä 112
Vammala	70	Vammala 101
Punkalaidun	45	Kokemäki 51

Työpaikan sijainti elinkeinoittain 1990

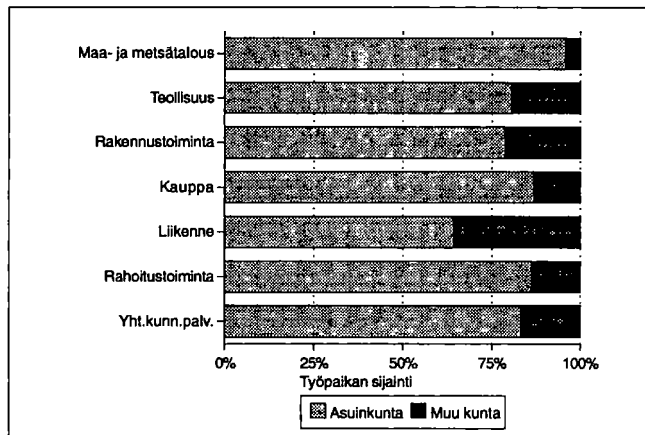

Rakennukset talotyypeittäin

Talotyyppi	1980		1985		1990	
	Rakennuksia	Asuntoja	Rakennuksia	Asuntoja	Rakennuksia	Asuntoja
<b>Kaikki rakennukset</b>	2739	3767	2761	3974	3012	4336
Erilliset pientalot	2395	2484	2359	2391	2513	2580
Kytkeytyt pientalot	37	266	81	502	123	653
Asuinkerrostalot	51	863	48	890	49	947
Muut	256	154	273	191	327	156

Kesämökkit

	1980		1990	
	Yhteensä	%	Yhteensä	%
<b>Kesämökkejä</b>	120	100.0	277	100.0
<i>Omistajan kotikunta</i>				
Huittinen	35	29.1	111	40.0
Läänin muu kunta	26	21.6	62	22.3
Muu kunta	45	37.5	82	29.6

Asumistiheys

	1980	1985	1990
<b>Asuntokuntia yht.</b>	3482	3674	3952
Asuntokuntien keskikoko	2.6	2.5	2.3
Ahtaasti asuvia <sup>1)</sup>	990	738	603
Huoneita/asuntokunta	3.6	2.9	3.0
Huoneita/henkilö	1.3	1.1	1.2
m <sup>2</sup> /asuntokunta	77.8	82.2	84.0
m <sup>2</sup> /henkilö	28.9	32.3	35.3

<sup>1)</sup> Normi 4: Enemmän kuin 1 henkilö / huone, kun keittiötä ei lasketa mukaan

Asuntokuntien rakenne (%) vuosina 1980, 1985 ja 1990

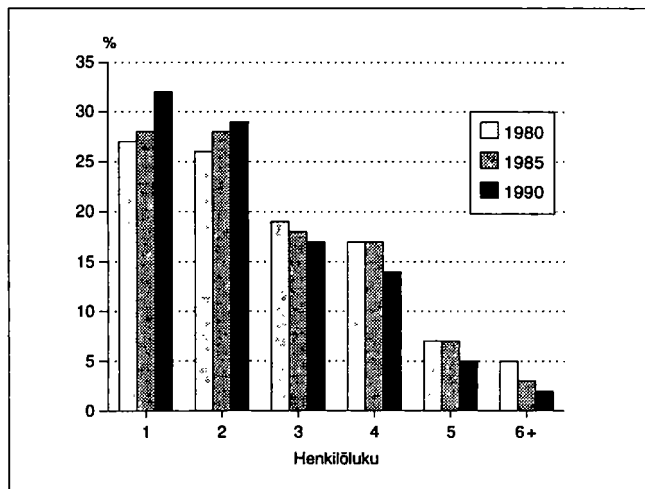

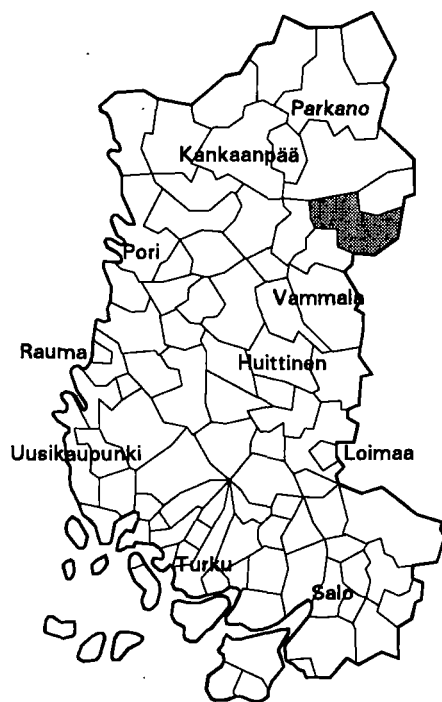

Kehitysaluevyöhyke	IV tukialue
Kantokykyluokka	3
Kokonaispinta-ala (km <sup>2</sup> )	505.6
Maapinta-ala (km <sup>2</sup> )	464.9
Väkiluku 1991	9505
Asukastiheys (as/km <sup>2</sup> )	20
Ruotsinkielisten osuus (%)	0.2
Väkilukuennuste 2000	10133
Työttömyysaste 1992	15.3
Työpaikkaomavaraisuus (%)	87.0
Veroäyrin hinta 1993	17.0
Äyryjä/asukas 1991	46859

## Väestörakenne

Ikä	1980		1985		1990	
	Yh- teensä	Miehiä	Yh- teensä	Miehiä	Yh- teensä	Miehiä
Koko väestö	9307	4597	9075	4450	9511	4700
0 - 6	691	362	763	410	791	405
7 - 14	984	489	788	402	969	509
15 - 29	2124	1149	1891	988	1771	939
30 - 44	1836	986	1937	1025	2194	1171
45 - 64	2315	1083	2249	1097	2181	1091
65 - 74	914	381	872	342	905	355
75 +	443	147	575	186	700	230

## Pääasiallinen toiminta

Pääasiallinen toiminta	1980 <sup>1)</sup>		1985		1990	
	Yh- teensä	Mie- hiä	Yh- teensä	Mie- hiä	Yh- teensä	Mie- hiä
Koko väestö	9307	4597	9075	4450	9511	4700
Työvoima	4205	2420	4255	2323	4447	2425
Työlliset	..	..	4000	2204	4179	2265
Palkansaajat	3054	1796	2997	1655	3231	1733
Yrittäjät ym.	1065	572	1003	549	948	532
Työttömät	..	..	255	119	268	160
Työvoiman ulkopuolella	5102	2177	4820	2127	5064	2275
0 - 14 -vuotiaat	1675	851	1551	812	1760	914
Opiskelijat	853	422	683	305	541	233
Eläkeläiset	1861	780	2172	907	2438	1012
Muut	713	124	414	103	325	116

<sup>1)</sup> Vuonna 1980 työvoima = ammatissa toimiva väestö

## Väestö taajamittain

	1980	1985	1990
Koko väestö	9307	9075	9511
Taajama-aste	51.8	53.8	61.2
Taajamaväestö	4827	4889	5829
Kirkonkylä(Hämeenkyrö)	1383	1571	-
Järvenkylä-Kostula	345	304	250
*Kyröskoski	3099	3014	5313
Vanaja	-	-	266

\* Taajama sijaitsee useamman kunnan alueella

## Koulutusaste

Koulutusaste	1980		1985		1990	
	Yh- teensä	Mie- hiä	Yh- teensä	Mie- hiä	Yh- teensä	Mie- hiä
15 vuotta täyttäneet	7632	3746	7524	3638	7751	3786
Vain perusaste	5062	2438	4523	2155	4219	2011
Väh. alempi keskiaste	2570	1308	3001	1483	3532	1775
Alempi keskiaste	1585	832	1872	951	2096	1083
Ylempi keskiaste	656	309	781	375	1010	493
Vain yo-tutkinto	244	110	274	128	285	128
Korkea-aste	329	167	348	157	426	199

**Toimiala**

Toimiala	Työllinen työvoima <sup>1)</sup>			Työpaikat		
	1980	1985	1990	1980	1985	1990
Yhteensä	4205	4000	4179	3682	3559	3635
Maa- ja metsätalous	957	826	676	940	831	678
Teollisuus	1510	1320	1344	1397	1113	1155
Rakentaminen	206	193	227	172	161	157
Kauppa ja majoitus	379	399	467	330	347	381
Liikenne	272	260	254	121	214	197
Rahoitus ja vakuutus	94	126	248	84	103	179
Yht.kunn.palvelut	702	858	880	637	788	806

<sup>1)</sup> Vuonna 1980 ammatissa toimiva väestö

**Kunnassa asuvien työssäkäyntikunta**

	1985	1990
Kunnassa asuvat työlliset	4000	4179
<i>Työssäkäyntikunta</i>		
Hämeenkyrö	3120	2998
Muut kunnat yht.	880	1181
joista		
Tampere	301	462
Ylöjärvi	207	228
Ikaalinen	149	187

**Rakennukset talotyypeittäin**

Talotyyppi	1980		1985		1990	
	Rakennuksia	Asuntoja	Rakennuksia	Asuntoja	Rakennuksia	Asuntoja
Kaikki rakennukset	2775	3439	2842	3622	3193	4040
Erilliset pientalot	2426	2595	2473	2582	2696	2770
Kytkeytyt pientalot	45	300	79	485	115	620
Asuinkerrostalot	31	392	34	392	36	478
Muut	273	152	256	163	346	172

**Asumistiheys**

	1980	1985	1990
Asuntokuntia yht.	3267	3411	3741
Asuntokuntien keskikoko	2.8	2.6	2.5
Ahtaasti asuvia <sup>1)</sup>	1083	832	762
Huoneita/asuntokunta	3.7	2.9	2.9
Huoneita/henkilö	1.3	1.1	1.1
m <sup>2</sup> /asuntokunta	79.0	82.6	83.7
m <sup>2</sup> /henkilö	28.0	31.2	33.2

<sup>1)</sup> Normi 4: Enemmän kuin 1 henkilö / huone, kun keittiötä ei lasketa mukaan

**Työnantajasektori**

Työnantajasektori	1980		1985		1990	
	Yhteensä	%	Yhteensä	%	Yhteensä	%
Palkansaajat	3054	100.0	2997	100.0	3231	100.0
Julkinen sektori	723	23.6	841	28.0	974	30.1
Valtio	161	5.2	181	6.0	206	6.3
Kunta	513	16.7	616	20.5	696	21.5
Valtioneemm. oy	49	1.6	44	1.4	72	2.2
Yksityinen sektori	2312	75.7	2076	69.2	2257	69.8
Tuntematon	19	0.6	80	2.6	0	0.0

**Työpaikan sijainti elinkeinoittain 1990**

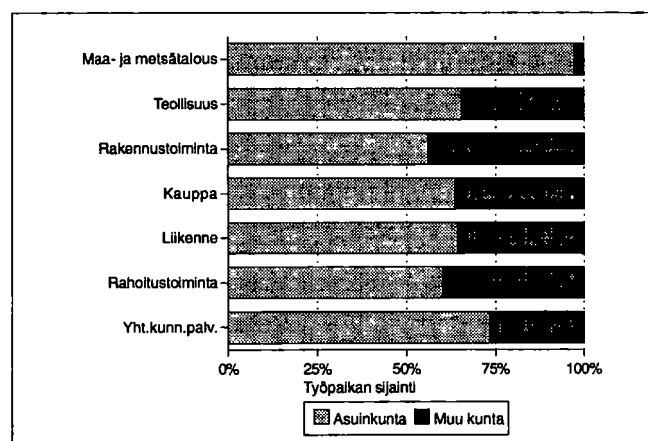

**Kesämököt**

	1980		1990	
	Yhteensä	%	Yhteensä	%
Kesämökkejä	895	100.0	1131	100.0
<i>Omistajan kotikunta</i>				
Hämeenkyrö	154	17.2	199	17.5
Läänin muu kunta	38	4.2	53	4.6
Muu kunta	593	66.2	673	59.5

**Asuntokuntien rakenne (%) vuosina 1980, 1985 ja 1990**

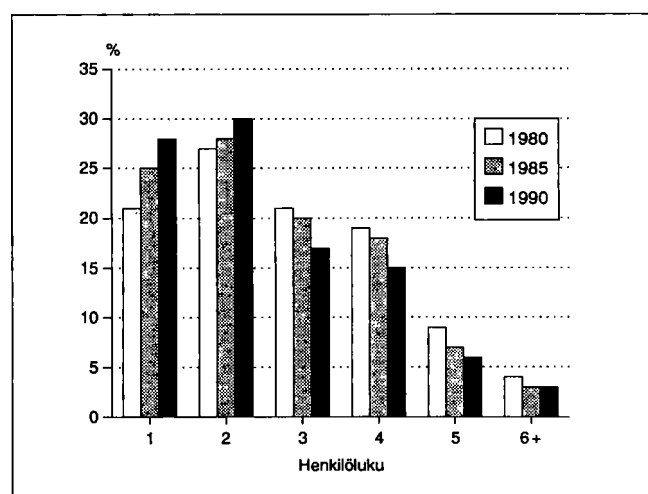

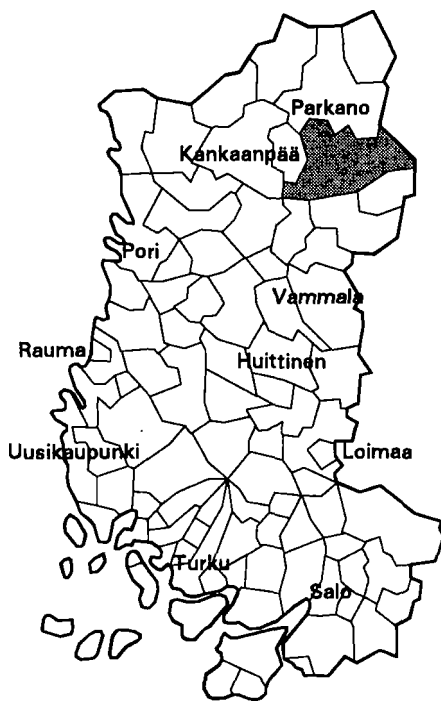

Kehitysaluevyöhyke	III B-tukialue
Kantokykyluokka	2
Kokonaispinta-ala (km <sup>2</sup> )	843.8
Maapinta-ala (km <sup>2</sup> )	752.3
Väkiluku 1991	8219
Asukastiheys (as/km <sup>2</sup> )	11
Ruotsinkielisten osuus (%)	0.0
Väkilukuennuste 2000	8270
Työttömyysaste 1992	15.0
Työpaikkaomavaraisuus (%)	100.2
Veroäyrin hinta 1993	17.5
Äyriä/asukas 1991	46360

### Väestörakenne

Ikä	1980		1985		1990	
	Yhteensä	Miehiä	Yhteensä	Miehiä	Yhteensä	Miehiä
Koko väestö	8122	3934	8199	3952	8219	3980
0 - 6	608	313	660	332	677	338
7 - 14	804	423	742	386	813	414
15 - 29	1811	939	1701	869	1503	782
30 - 44	1584	818	1816	951	1835	959
45 - 64	1928	914	1896	909	1893	931
65 - 74	834	347	792	310	866	355
75 +	553	180	592	195	632	201

### Pääasiallinen toiminta

Pääasiallinen toiminta	1980 <sup>1)</sup>		1985		1990	
	Yhteensä	Miehiä	Yhteensä	Miehiä	Yhteensä	Miehiä
Koko väestö	8122	3934	8199	3952	8219	3980
Työvoima	3737	2008	3914	2051	3763	1958
Työlliset	..	..	3695	1927	3526	1813
Palkansaajat	2423	1294	2636	1323	2617	1313
Yrittäjät ym.	1244	670	1059	604	909	500
Työttömät	..	..	219	124	237	145
Työvoiman ulkopuolella	4385	1926	4285	1901	4456	2022
0 - 14 -vuotiaat	1412	736	1402	718	1490	752
Opiskelijat	686	315	631	303	520	245
Eläkeläiset	1756	714	1920	762	2179	909
Muut	531	161	332	118	267	116

<sup>1)</sup> Vuonna 1980 työvoima = ammatissa toimiva väestö

### Väestö taajamittain

	1980	1985	1990
Koko väestö	8122	8199	8219
Taajama-aste	43.8	50.8	54.9
Taajamaväestö	3561	4170	4515
Keskustaajama (Ikaalinen)	3112	3813	4277
Kilvakkala	449	357	238

### Koulutusaste

Koulutusaste	1980		1985		1990	
	Yhteensä	Miehiä	Yhteensä	Miehiä	Yhteensä	Miehiä
15 vuotta täyttäneet	6710	3198	6797	3234	6729	3228
Vain perusaste	4377	2064	3926	1858	3572	1705
Väh. alempi keskiaste	2333	1134	2871	1376	3157	1523
Alempi keskiaste	1456	750	1762	882	1799	916
Ylempi keskiaste	579	250	754	330	933	415
Vain yo-tutkinto	182	76	237	108	270	130
Korkea-aste	298	134	355	164	425	192

## Toimiala

Toimiala	Työllinen työvoima <sup>1)</sup>			Työpaikat		
	1980	1985	1990	1980	1985	1990
Yhteensä	3737	3695	3526	3549	3700	3533
Maa- ja metsätalous	1174	917	722	1174	913	691
Teollisuus	857	859	797	800	877	754
Rakentaminen	244	247	233	241	260	274
Kauppa ja majoitus	415	432	460	419	456	498
Liikenne	165	170	160	79	144	155
Rahoitus ja vakuutus	92	133	210	94	123	182
Yht.kunn.palvelut	716	921	883	734	926	917

<sup>1)</sup> Vuonna 1980 ammatissa toimiva väestö

## Kunnassa asuvien työssäkäyntikunta

	1985	1990
Kunnassa asuvat työlliset	3695	3526
<i>Työssäkäyntikunta</i>		
Ikaalinen	3322	2969
Muut kunnat yht.	373	557
joista		
Hämeenkyrö	109	144
Tampere	83	141
Parkano	52	71

## Rakennukset talotyypeittäin

Talotyyppi	1980		1985		1990	
	Rakennuksia	Asuntoja	Rakennuksia	Asuntoja	Rakennuksia	Asuntoja
Kaikki rakennukset	2458	3141	2449	3341	2791	3701
Erilliset pientalot	2162	2298	2116	2205	2344	2350
Kytkeytyt pientalot	30	172	60	364	86	482
Asuinkerrostalot	38	515	40	603	49	711
Muut	228	156	233	169	312	158

## Asumistiheys

	1980	1985	1990
Asuntokuntia yht.	2902	3117	3283
Asuntokuntien keskikoko	2.7	2.5	2.4
Ahtaasti asuvia <sup>1)</sup>	902	713	568
Huoneita/asuntokunta	3.6	2.8	2.9
Huoneita/henkilö	1.3	1.1	1.2
m <sup>2</sup> /asuntokunta	79.1	81.9	83.5
m <sup>2</sup> /henkilö	28.7	31.8	34.0

<sup>1)</sup> Normi 4: Enemmän kuin 1 henkilö / huone, kun keittiötä ei lasketa mukaan

## Työnantajasektori

Työnantajasektori	1980		1985		1990	
	Yhteensä	%	Yhteensä	%	Yhteensä	%
Palkansaajat	2423	100.0	2636	100.0	2617	100.0
Julkinen sektori	668	27.5	809	30.6	891	34.0
Valtio	165	6.8	162	6.1	144	5.5
Kunta	483	19.9	631	23.9	716	27.3
Valtioenemm. oy	20	0.8	16	0.6	31	1.1
Yksityinen sektori	1747	72.1	1769	67.1	1726	65.9
Tuntematon	8	0.3	58	2.2	0	0.0

## Työpaikan sijainti elinkeinoittain 1990

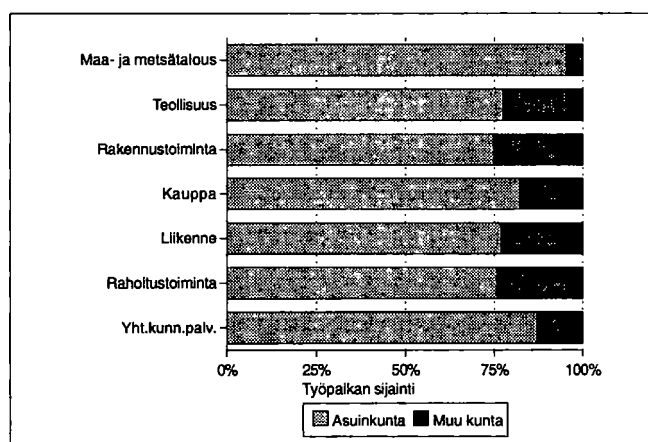

## Kesämökkit

	1980		1990	
	Yhteensä	%	Yhteensä	%
Kesämökkejä	1289	100.0	1686	100.0
<i>Omistajan kotikunta</i>				
Ikaalinen	269	20.8	341	20.2
Läänin muu kunta	107	8.3	152	9.0
Muu kunta	729	56.5	913	54.1

## Asuntokuntien rakenne (%) vuosina 1980, 1985 ja 1990

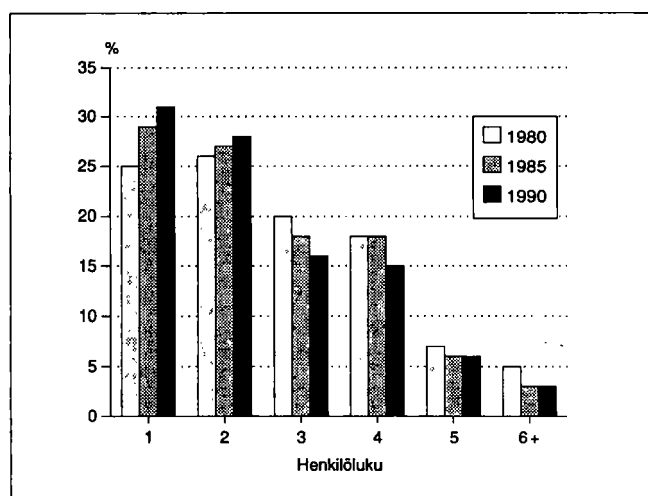

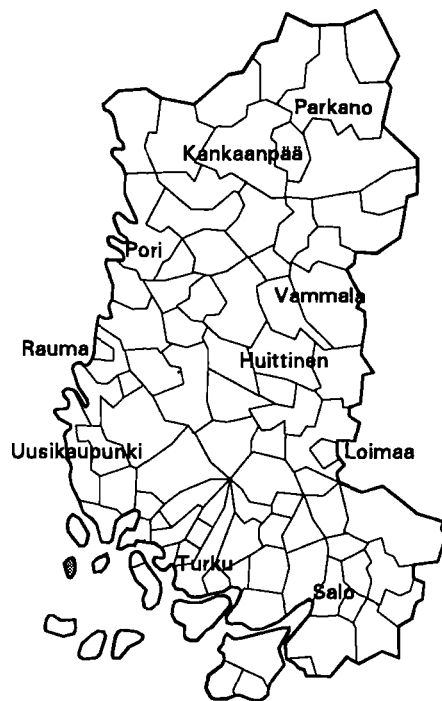

Utvecklingsområdeszon	Stödområde I A
Bärkraftsklass	1
Totalareal (km <sup>2</sup> )	63.9
Landareal (km <sup>2</sup> )	63.7
Folkmängden 1991	254
Befolkningstäthet (inv./km <sup>2</sup> )	4
Andelen svenskspråkiga (%)	89.8
Befolkningsprognosen 2000	246
Relativt arbetslöshetstal 1992	4.7
Arbetsplatsufficiens (%)	76.9
Skatteörets storlek 1993	18.5
Skatteören/invånare 1991	36781

### Befolkningens sammansättning

Ålder	1980		1985		1990	
	Totalt	Män	Totalt	Män	Totalt	Män
Hela befolkningen	257	132	268	136	260	133
0 - 6	16	9	21	9	16	10
7 - 14	21	10	19	12	32	15
15 - 29	37	22	48	26	34	22
30 - 44	45	26	58	36	56	33
45 - 64	64	30	52	23	57	30
65 - 74	49	22	32	13	33	13
75 +	25	13	38	17	32	10

### Huvudsaklig verksamhet

Huvudsaklig verksamhet	1980 <sup>1)</sup>		1985		1990	
	Totalt	Män	Totalt	Män	Totalt	Män
Hela befolkningen	257	132	268	136	260	133
Arbetskraft	109	65	111	66	107	65
Sysselsatta	..	..	103	61	104	64
Löntagare	45	32	51	34	59	39
Företagare m.fl.	56	29	52	27	45	25
Arbetslösa	..	..	8	5	3	1
Utanför arbetskraften	148	67	157	70	153	68
0 - 14-åriga	37	19	40	21	48	25
Studierande	12	6	18	8	12	6
Pensionärer	81	38	77	33	78	28
Övriga	18	4	22	8	15	9

<sup>1)</sup> År 1980 arbetskraft = yrkesverksam befolkning

### Befolkningen i tätorter

	1980	1985	1990
Hela befolkningen	257	268	260
Tätortsgrad	0.0	0.0	0.0
Tätortsbefolkningen	0	0	0

### Utbildningsnivå

Utbildningsnivå	1980		1985		1990	
	Totalt	Män	Totalt	Män	Totalt	Män
15 år fyllda	220	113	228	115	212	108
Bara grundnivå	175	83	172	78	143	67
Minst lägre mellannivå	45	30	56	37	69	41
Lägre mellannivå	29	19	33	22	42	29
Högre mellannivå	5	4	10	7	14	6
Bara studentexamen	1	-	3	2	6	2
Högre nivå	11	7	13	8	13	6

## Näringsgren

Näringsgren	Sysselsatta <sup>1)</sup>			Arbetsplatser		
	1980	1985	1990	1980	1985	1990
Totalt	109	103	104	89	87	80
Jord- och skogsbruk	60	54	48	60	51	49
Industri	2	2	4	-	2	3
Bygghverksamhet	1	3	2	1	4	1
Handel	7	5	9	6	5	10
Samfärdsel	25	20	21	7	9	2
Bankverks., försäkr.	2	2	4	2	2	4
Samh. tjänster	8	16	13	10	14	8

## Pendlingskommun

	1985	1990
Sysselsatta som bor i kommunen	103	104
<i>Pendlingskommun</i>		
Iniö	99	73
Andra kommuner totalt	4	31
av dem		
		Nagu 8
		Åbo 7
		Mariehamn 6

## Byggnader efter hustyp

Hustyp	1980		1985		1990	
	Byggnader	Bo-städer	Byggnader	Bo-städer	Byggnader	Bo-städer
Alla byggnader	122	103	115	114	168	114
Fristående småhus	87	80	87	92	103	94
Sammanbyggda småhus	2	11	3	11	2	11
Flervåningsbostadshus	1	0	1	0	0	0
Övriga	32	12	24	11	63	9

## Boendetätthet

	1980	1985	1990
Bostadshushåll	103	112	106
Bostadshushållens medelstorlek	2.4	2.3	2.4
Trångbodda <sup>1)</sup>	19	18	20
Rum/bostadshushåll	3.8	2.9	3.0
Rum/person	1.5	1.2	1.2
m <sup>2</sup> /bostadshushåll	81.1	84.2	88.2
m <sup>2</sup> /person	33.3	35.9	35.6

<sup>1)</sup> Norm 4: fler än 1 person per rum, då köket inte räknas som ett separat rum

## Arbetsgivarsektor

Arbetsgivarsektor	1980		1985		1990	
	Totalt	%	Totalt	%	Totalt	%
Löntagare	45	100.0	51	100.0	59	100.0
Offentlig sektor	26	57.7	21	41.1	28	47.4
Stat	20	44.4	7	13.7	17	28.8
Kommun	6	13.3	13	25.4	11	18.6
Ab med statsmajoritet	-	-	1	1.9	-	-
Privat sektor	19	42.2	26	50.9	31	52.5
Okänd	-	-	4	7.8	-	-

## Arbetsplatsens belägenhet efter näringsgren 1990

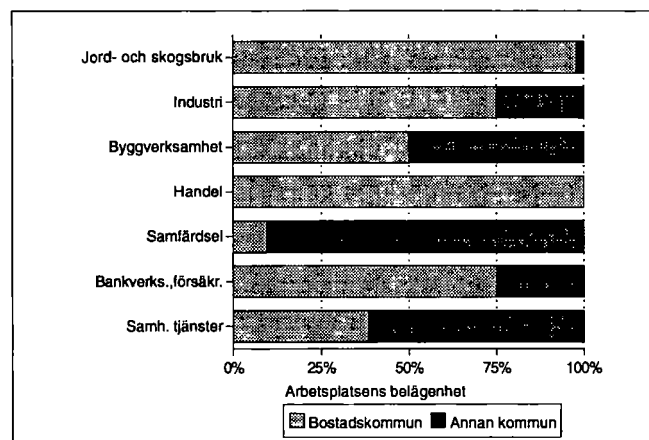

## Fritidshus

	1980		1990	
	Totalt	%	Totalt	%
Fritidshus	234	100.0	377	100.0
<i>Ågarens hemkommun</i>				
Iniö	12	5.1	43	11.4
Annann kommun i länet	121	51.7	125	33.1
Annann kommun	58	24.7	98	25.9

## Bostadshushållens sammansättning (%) 1980, 1985 och 1990

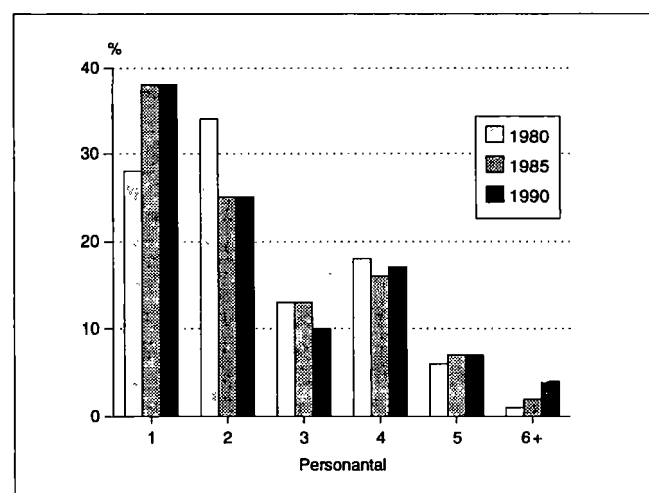



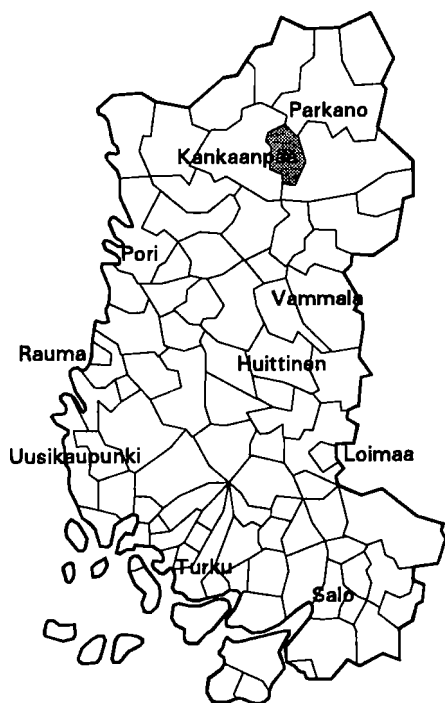

Kehitysaluevyöhyke	III A-tukialue
Kantokykyluokka	2
Kokonaispinta-ala (km <sup>2</sup> )	224.3
Maapinta-ala (km <sup>2</sup> )	214.3
Väkiluku 1991	2402
Asukastiheys (as/km <sup>2</sup> )	11
Ruotsinkielisten osuus (%)	0.0
Väkilukuennuste 2000	2358
Työttömyysaste 1992	12.8
Työpaikkaomavaraisuus (%)	84.9
Veroäyrin hinta 1993	19.0
Äyreiä/asukas 1991	38133

## Väestörakenne

Ikä	1980		1985		1990	
	Yh- teensä	Miehiä	Yh- teensä	Miehiä	Yh- teensä	Miehiä
Koko väestö	2515	1267	2421	1219	2421	1212
0 - 6	174	89	163	89	210	106
7 - 14	200	101	218	111	221	112
15 - 29	585	311	439	231	394	200
30 - 44	412	238	489	273	533	308
45 - 64	688	325	623	306	565	292
65 - 74	322	152	296	143	287	117
75 +	134	51	193	66	211	77

## Väestö taajamittain

	1980	1985	1990
Koko väestö	2515	2421	2421
Taajama-aste	23.6	27.9	34.8
Taajamaväestö	595	676	844
Kirkonkylä (Jämijärvi)	595	676	844

## Pääasiallinen toiminta

Pääasiallinen toiminta	1980 <sup>1)</sup>		1985		1990	
	Yh- teensä	Mie- hiä	Yh- teensä	Mie- hiä	Yh- teensä	Mie- hiä
Koko väestö	2515	1267	2421	1219	2421	1212
Työvoima	1202	677	1144	634	1089	605
Työlliset	..	..	1069	592	1019	558
Palkansaajat	574	331	570	309	586	311
Yrittäjät ym.	590	319	499	283	433	247
Työttömät	..	..	75	42	70	47
Työvoiman ulkopuolella	1313	590	1277	585	1332	607
0 - 14 -vuotiaat	374	190	381	200	431	218
Opiskelijat	214	92	141	56	131	60
Eläkeläiset	577	253	661	282	697	299
Muut	148	55	94	47	73	30

<sup>1)</sup> Vuonna 1980 työvoima = ammatissa toimiva väestö

## Koulutusaste

Koulutusaste	1980		1985		1990	
	Yh- teensä	Mie- hiä	Yh- teensä	Mie- hiä	Yh- teensä	Mie- hiä
15 vuotta täyttäneet	2141	1077	2040	1019	1990	994
Vain perusaste	1531	757	1337	654	1206	588
Väh. alempi keskiaste	610	320	703	365	784	406
Alempi keskiaste	418	245	500	278	524	296
Ylempi keskiaste	141	48	148	60	186	74
Vain yo-tutkinto	55	16	38	18	43	17
Korkea-aste	51	27	55	27	74	36

**Toimiala**

Toimiala	Työllinen työvoima <sup>1)</sup>			Työpaikat		
	1980	1985	1990	1980	1985	1990
Yhteensä	1202	1069	1019	992	846	865
Maa- ja metsätalous	574	470	385	571	461	376
Teollisuus	233	190	216	162	84	205
Rakentaminen	59	53	45	39	31	27
Kauppa ja majoitus	92	98	91	75	72	48
Liikenne	42	42	42	15	29	27
Rahoitus ja vakuutus	20	25	44	14	14	24
Yht.kunn.palvelut	146	185	167	114	152	129

<sup>1)</sup> Vuonna 1980 ammatissa toimiva väestö

**Työnantajasektori**

Työnantajasektori	1980		1985		1990	
	Yhteensä	%	Yhteensä	%	Yhteensä	%
Palkansaajat	574	100.0	570	100.0	586	100.0
Julkinen sektori	153	26.6	174	30.5	223	38.0
Valtio	52	9.0	58	10.1	67	11.4
Kunta	100	17.4	116	20.3	147	25.0
Valtioenemm. oy	1	0.1	0	0.0	9	1.5
Yksityinen sektori	415	72.2	383	67.1	363	61.9
Tuntematon	6	1.0	13	2.2	0	0.0

**Kunnassa asuvien työssäkäyntikunta**

	1985	1990
Kunnassa asuvat työlliset	1069	1019
<i>Työssäkäyntikunta</i>		
Jämijärvi	805	723
Muut kunnat yht.	264	296
joista		
Kankaanpää	174	145
Ikaalinen	46	51
Parkano	12	25

**Työpaikan sijainti elinkeinoittain 1990**

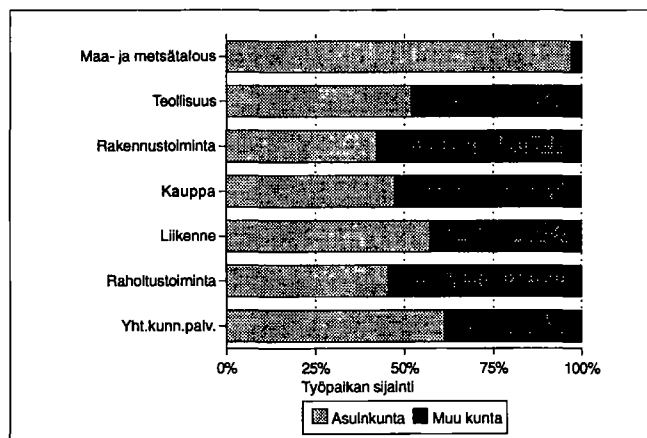

**Rakennukset talotyypeittäin**

Talotyyppi	1980		1985		1990	
	Rakennuksia	Asuntoja	Rakennuksia	Asuntoja	Rakennuksia	Asuntoja
Kaikki rakennukset	842	970	843	934	945	1043
Erilliset pientalot	779	835	776	808	829	856
Kytetyt pientalot	2	16	9	61	24	114
Asuinkerrostalot	9	49	6	35	6	44
Muut	52	70	52	30	86	29

**Kesämökät**

	1980		1990	
	Yhteensä	%	Yhteensä	%
Kesämökkejä	178	100.0	271	100.0
<i>Omistajan kotikunta</i>				
Jämijärvi	25	14.0	50	18.4
Läänin muu kunta	62	34.8	76	28.0
Muu kunta	62	34.8	95	35.0

**Asumistiheys**

	1980	1985	1990
Asuntokuntia yht.	886	893	915
Asuntokuntien keskikoko	2.7	2.6	2.6
Ahtaasti asuvia <sup>1)</sup>	291	223	195
Huoneita/asuntokunta	3.6	2.9	3.0
Huoneita/henkilö	1.2	1.0	1.1
m <sup>2</sup> /asuntokunta	78.0	83.0	86.4
m <sup>2</sup> /henkilö	27.6	30.7	33.1

<sup>1)</sup> Normi 4: Enemmän kuin 1 henkilö / huone, kun keittiötä ei lasketa mukaan

**Asuntokuntien rakenne (%) vuosina 1980, 1985 ja 1990**

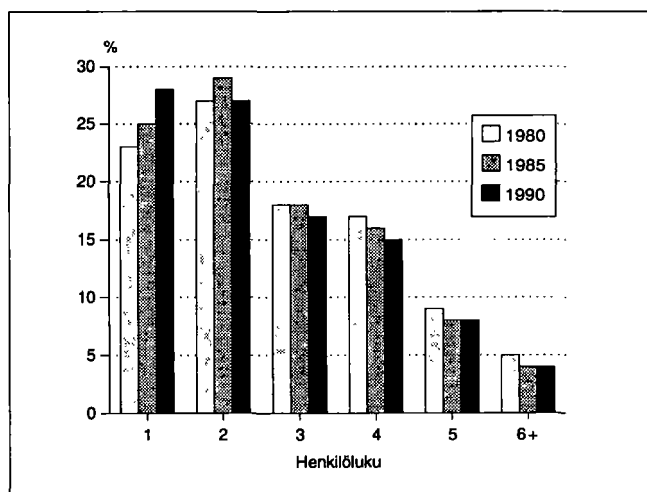

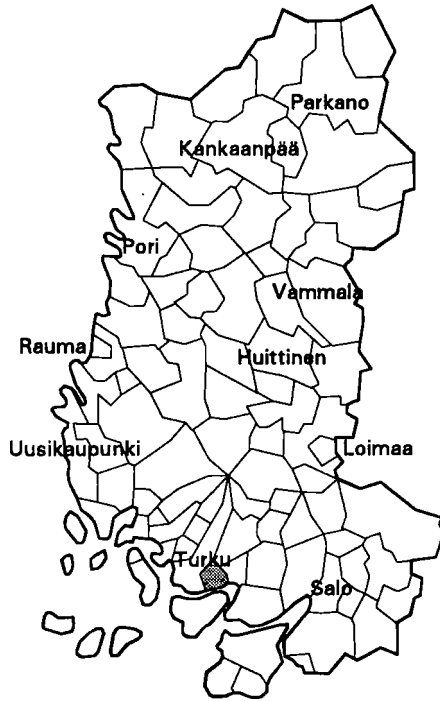

Kehitysaluevyöhyke	IV ei tukialue
Kantokykyluokka	7
Kokonaispinta-ala (km <sup>2</sup> )	60.6
Maapinta-ala (km <sup>2</sup> )	59.7
Väkiluku 1991	18397
Asukastiheys (as/km <sup>2</sup> )	308
Ruotsinkielisten osuus (%)	3.6
Väkilukuennuste 2000	20962
Työttömyysaste 1992	11.4
Työpaikkaomavaraisuus (%)	75.0
Veroäyrin hinta 1993	16.5
Äyrenjä/asukas 1991	62114

Väestörakenne

Ikä	1980		1985		1990	
	Yhteensä	Miehiä	Yhteensä	Miehiä	Yhteensä	Miehiä
Koko väestö	13806	6819	16260	8080	18213	9037
0 - 6	1538	785	1669	861	1812	963
7 - 14	1735	916	1931	999	2085	1057
15 - 29	3101	1567	3552	1864	3804	1971
30 - 44	3687	1854	4631	2321	5008	2465
45 - 64	2661	1266	3254	1566	4056	2017
65 - 74	765	326	790	326	885	361
75 +	319	105	433	143	563	203

Väestön muutokset

Vuosi	Syntyneet	Kuolleet	Nettomaassamuutto	Nettosiiro-laisuus	Väestön muutos	Väkiluku vuoden lopussa <sup>1)</sup>
1980	187	71	278	23	417	13860
1981	215	91	430	9	563	14423
1982	182	71	288	26	425	14839
1983	193	87	296	26	428	15258
1984	213	90	332	17	472	15716
1985	199	78	488	3	612	16324
1986	234	97	128	2	267	16597
1987	221	102	255	-1	373	16943
1988	257	89	104	-6	266	17161
1989	242	94	467	11	626	17814
1990	270	105	250	-4	411	18213

<sup>1)</sup> Väkilukuun vuoden lopussa vaikuttaa myös väkiluvun korjaustermi

Väestö 5-vuotisikäluokittain 1990

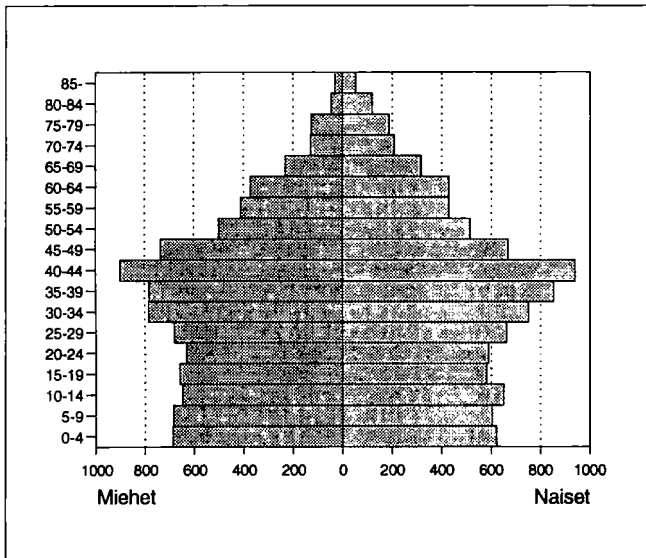

Väestö taajamittain

	1980	1985	1990
Koko väestö	13806	16260	18213
Taajama-aste	90.3	93.7	97.5
Taajamaväestö	12474	15244	17765
*Keskustaajama (Turku)	62	14200	17765
*Littoinen	2163	-	-
*Kausela	408	-	-
Kuusisto	811	1044	-
*Keskustaajama(Kaarina)	9030	-	-

\* Taajama sijaitsee useamman kunnan alueella

**Pääasiallinen toiminta**

Pääasiallinen toiminta	1980 <sup>1)</sup>		1985		1990	
	Yh-teensä	Mie-hiä	Yh-teensä	Mie-hiä	Yh-teensä	Mie-hiä
Koko väestö	13806	6819	16260	8080	18213	9037
Työvoima	6786	3639	8668	4503	9766	5032
Työlliset	..	..	8350	4348	9441	4831
Palkansaajat	6243	3327	7704	3951	8545	4256
Yrittäjät ym.	445	266	646	397	896	575
Työttömät	..	..	318	155	325	201
Työvoiman ulkopuolella	7020	3180	7592	3577	8447	4005
0 - 14 -vuotiaat	3273	1701	3600	1860	3897	2020
Opiskelijat	1143	582	1218	614	1276	616
Eläkeläiset	1502	629	2071	897	2589	1116
Muut	1102	268	703	206	685	253

<sup>1)</sup> Vuonna 1980 työvoima = ammatissa toimiva väestö

**Vakinaiset ja tilapäiset asukkaat 1990**

Ikä	Virallinen väkiluku	Tilapäisesti läsnä	Tilapäisesti poissa	Todellinen asukasluku
Yhteensä	18213	208	285	18136
0 - 14	3897	22	23	3896
15 - 29	3804	122	204	3722
30 - 44	5008	33	39	5002
45 - 64	4056	21	18	4059
65 +	1448	10	1	1457

**Valtionveronalaiset tulot/henkilö, mk**

	1980 <sup>1)</sup>	1985	1990
Työvoima	45540	75458	115469
Työlliset	..	76913	116918
Palkansaajat	45778	76806	116518
Yrittäjät	47528	78218	120780

<sup>1)</sup> Vuonna 1980 työvoima = ammatissa toimiva väestö

**Koulutusaste**

Koulutusaste	1980		1985		1990	
	Yh-teensä	Mie-hiä	Yh-teensä	Mie-hiä	Yh-teensä	Mie-hiä
15 vuotta täyttäneet	10533	5118	12660	6220	14316	7017
Vain perusaste	5972	2745	6282	2902	6331	2945
Väh. alempi keskiaste	4561	2373	6378	3318	7985	4072
Alempi keskiaste	2217	1155	2971	1565	3403	1784
Ylempi keskiaste	1379	691	2035	1023	2694	1299
Vain yo-tutkinto	471	215	721	346	949	440
Korkea-aste	965	527	1372	730	1888	989
Alin korkea-aste	362	186	517	272	707	370
Alempi kand.aste	221	96	303	111	335	119
Ylempi kand.aste	301	175	455	263	705	389
Tutkijakoulutus	81	70	97	84	141	111

**Toimiala**

Toimiala	Työllinen työvoima <sup>1)</sup>			Työpaikat		
	1980	1985	1990	1980	1985	1990
Yhteensä	6786	8350	9441	3920	5029	7082
Maa- ja metsätalous	227	195	145	225	192	118
Teollisuus	2294	2412	2313	1800	2093	2486
Rakentaminen	556	700	672	199	292	505
Kauppa ja majoitus	953	1196	1505	631	790	1241
Liikenne	546	643	658	67	157	293
Rahoitus ja vakuutus	359	678	1259	164	288	792
Yht.kunn.palvelut	1732	2502	2709	821	1211	1468

<sup>1)</sup> Vuonna 1980 ammatissa toimiva väestö

**Kunnassa asuvien työssäkäyntikunta**

	1985	1990
Kunnassa asuvat työlliset	8350	9441
<i>Työssäkäyntikunta</i>		
Kaarina	2619	3384
Muut kunnat yht.	5731	6057
joista		
Turku	4933	4877
Piikkiö	129	155
Lieto	114	140

**Työpaikan sijainti elinkeinoittain 1990**

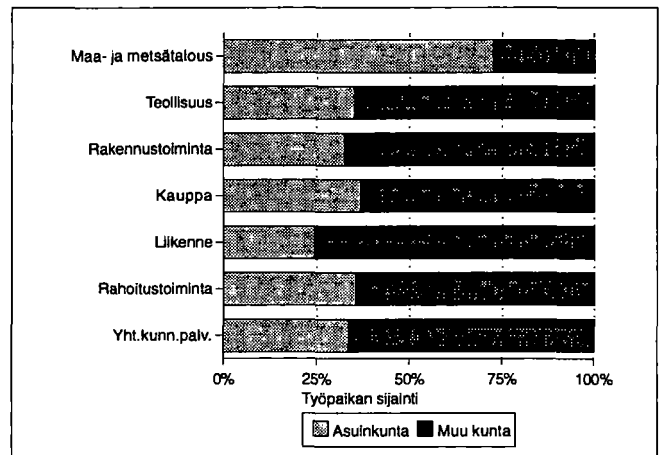

**Työvoiman koulutusaste 1990**

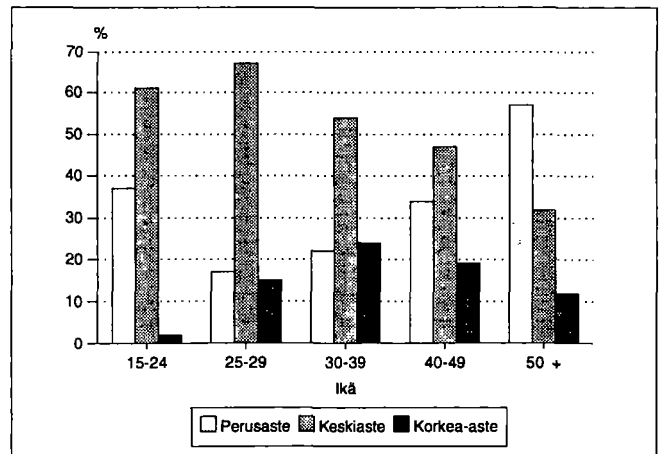

Kunnassa työssäkävien asuinkunta

		1985	1990
Kunnassa työssäkävät		5029	7082
<i>Asuinkunta</i>			
Kaarina		2242	3384
Muut kunnat yht.		2787	3698
joista	Turku	1845	Turku 2210
	Piikkiö	208	Piikkiö 304
	Lieto	179	Lieto 202
	Raisio	112	Parainen 138
	Parainen	90	Raisio 128
	Paimio	71	Paimio 121

Työllisten sosioekonominen asema

Sosioekonominen asema	1980		1985		1990	
	Yhteensä	%	Yhteensä	%	Yhteensä	%
Yhteensä	6786	100.0	8350	100.0	9441	100.0
Yrittäjät	419	6.1	599	7.1	856	9.0
Maatalousyrittäjät	79	1.1	64	0.7	72	0.7
Muut yrittäjät	340	5.0	535	6.4	784	8.3
Työnantajat	149	2.1	243	2.9	..	..
Yksinäisyrittäjät	191	2.8	292	3.4	..	..
Ylemmät toimihenkilöt	824	12.1	1321	15.8	1709	18.1
Alemmat toimihenkilöt	2109	31.0	2947	35.2	3553	37.6
Työntekijät	3311	48.7	3433	41.1	3160	33.4
Tuntematon	123	1.8	50	0.5	163	1.7

Työnantajasektori

Työnantajasektori	1980		1985		1990	
	Yhteensä	%	Yhteensä	%	Yhteensä	%
Palkansaajat	6243	100.0	7704	100.0	8545	100.0
Julkinen sektori	1850	29.6	2432	31.5	3041	35.5
Valtio	733	11.7	1003	13.0	875	10.2
Kunta	908	14.5	1300	16.8	1972	23.0
Valtioenemm. oy	209	3.3	129	1.6	194	2.2
Yksityinen sektori	4335	69.4	5182	67.2	5504	64.4
Tuntematon	58	0.9	90	1.1	0	0.0

Perhetyyppi

Perhetyyppi	1980		1985		1990	
	Yhteensä	%	Yhteensä	%	Yhteensä	%
Perheitä yhteensä	3757	100.0	4445	100.0	5344	100.0
Aviopari, ei lapsia	880	23.4	1101	24.8	1410	26.4
Avopari, ei lapsia <sup>1)</sup>	..	..	..	..	402	7.5
Aviopari ja lapsia	2408	64.1	2768	62.3	2737	51.2
Avopari ja lapsia	35	0.9	90	2.0	254	4.8
Äiti ja lapsia	387	10.3	418	9.4	459	8.6
Isä ja lapsia	47	1.3	68	1.5	82	1.5
Henkilöitä perheissä	12013		14086		16151	
Lapsiperheitä <sup>2)</sup>	2329		2583		2737	
Keskim.lapsiluku	1.7		1.7		1.7	

<sup>1)</sup> Avioparit, joilla ei ole yhteisiä lapsia on päätetty ensimmäisen kerran vuoden 1990 väestölaskennassa

<sup>2)</sup> Perheet, joissa vähintään 1 alle 18-vuotias lapsi  
Keskimääräinen lapsiluku = Alle 18-vuotiaiden lasten lkm / lapsiperheiden lkm

Asuntokuntien rakenne (%) vuosina 1980, 1985 ja 1990

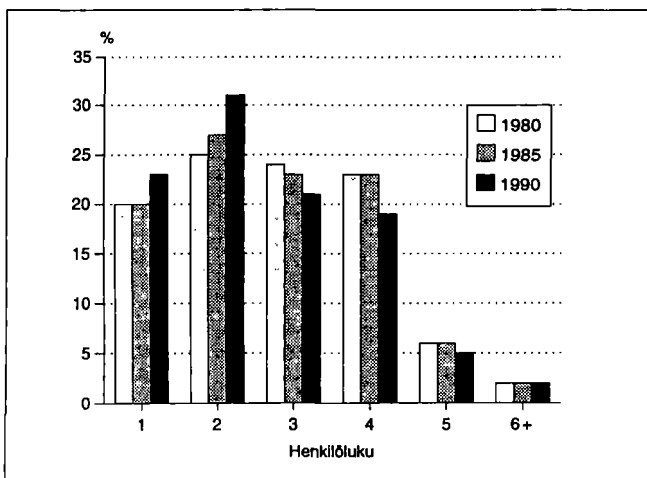

Lapsiperheet lapsiluvun mukaan 1980, 1985 ja 1990

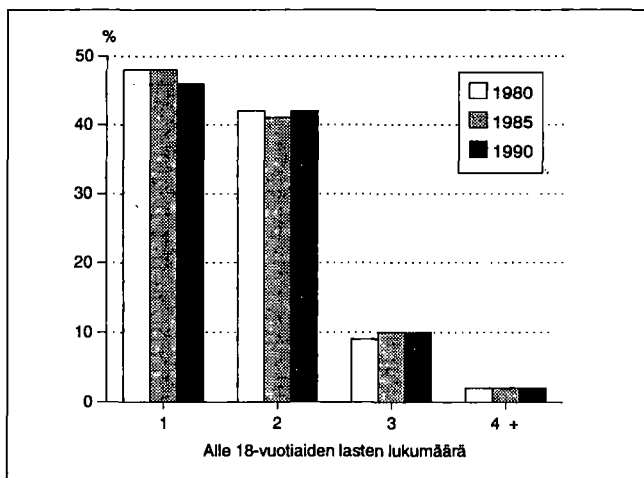

## Asumistiheys

	1980	1985	1990
Asuntokuntia yht.	4957	5950	6983
Asuntokuntien keskikoko	2.7	2.7	2.5
Ahtaasti asuvia <sup>1)</sup>	1352	1284	1216
Huoneita/asuntokunta	3.8	3.0	3.1
Huoneita/henkilö	1.3	1.1	1.2
m <sup>2</sup> /asuntokunta	81.4	84.8	85.5
m <sup>2</sup> /henkilö	29.0	31.0	33.0

<sup>1)</sup> Normi 4: Enemmän kuin 1 henkilö / huone, kun keittiötä ei lasketa mukaan

## Asuntokunnan koko, ahtaasti asuvat

Henkilöluku	1980		1985		1990	
	Yhteensä	Ahtaasti asuvia <sup>1)</sup>	Yhteensä	Ahtaasti asuvia <sup>1)</sup>	Yhteensä	Ahtaasti asuvia <sup>1)</sup>
Asuntokunnat	4957	1352	5950	1284	6983	1216
1 henk.	983	-	1199	-	1587	-
2 henk.	1262	176	1608	145	2132	141
3 henk.	1173	389	1359	339	1452	267
4 henk.	1140	487	1342	495	1337	495
5 henk.	319	232	351	235	367	232
6 henk.	59	51	64	49	78	55
7+ henk.	21	17	27	21	30	26

<sup>1)</sup> Normi 4: Enemmän kuin 1 henkilö / huone, kun keittiötä ei lasketa mukaan

## Rakennukset talotyypeittäin

Talotyyppi	1980		1985		1990	
	Rakennuksia	Asuntoja	Rakennuksia	Asuntoja	Rakennuksia	Asuntoja
Kaikki rakennukset	2775	5010	3321	6133	4008	7314
Erilliset pientalot	2415	2612	2704	2906	3108	3234
Kytkeytyt pientalot	89	514	196	1018	278	1341
Asuinkerrostalot	88	1764	91	2038	100	2588
Muut	183	120	330	171	522	151

## Rakennusten kerrosala valmistumisvuoden mukaan 1990

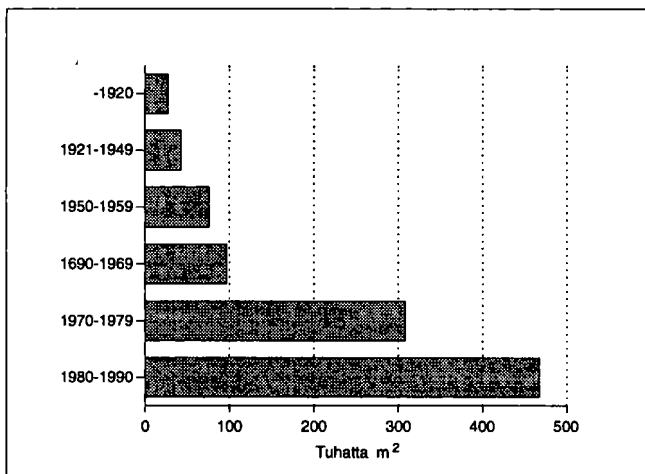

## Hallintaperuste

Hallintaperuste	1980	1985	1990
Asuntokuntia	4957	5950	6983
Omistaa talon	2140	2453	2641
Omistaa osakkeet	1500	2340	3206
Työsuhteasunto	245	164	80
Vuokra-asunto	721	697	909
Muu hallintaperuste	351	296	147

## Huoneistotyyppi

	1980		1985		1990	
	Asuntoja	m <sup>2</sup> / asunto	Asuntoja	m <sup>2</sup> / asunto	Asuntoja	m <sup>2</sup> / asunto
Kaikki asunnot	5010	80.6	6133	84.4	7314	84.6
1h + kt/kk/k	703	36.7	691	35.0	759	35.3
2h + kk/k	1352	57.2	1624	57.4	1944	57.5
3h + k	999	84.0	1456	82.3	1811	81.3
4h + k	1143	104.2	1476	104.5	1675	105.1
5h + k	338	134.3	561	132.2	691	132.6
Muut	475	110.6	325	165.9	434	168.9

## Toimitilat

Käyttötarkoitus	1980		1990	
	Yhteensä	keskipinta-ala, m <sup>2</sup>	Yhteensä	keskipinta-ala, m <sup>2</sup>
Yhteensä	325	771.8	301	596.7
Myymäla-ym. tilat	69	479.2	67	267.5
Hoitotilat	14	596.4	13	665.8
Toimistotilat	53	142.5	67	393.4
Kokoontumistilat	16	387.1	10	545.0
Opetustilat	19	1156.5	10	1664.3
Teollisuustilat	94	1418.3	83	1298.2
Varasto- ja muut tilat	60	662.5	51	792.4

## Kesämökkit

	1980		1990	
	Yhteensä	%	Yhteensä	%
Kesämökkejä	392	100.0	422	100.0
<i>Omistajan kotikunta</i>				
Kaarina	46	11.7	71	16.8
Läänin muu kunta	262	66.8	221	52.3
Muu kunta	22	5.6	31	7.3

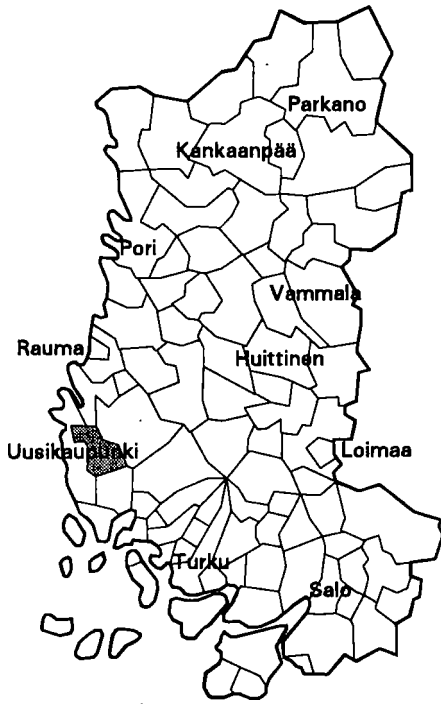

Kehitysaluevyöhyke	IV ei tukialue
Kantokykyluokka	4
Kokonaispinta-ala (km <sup>2</sup> )	207.9
Maapinta-ala (km <sup>2</sup> )	200.8
Väkiluku 1991	3944
Asukastiheys (as/km <sup>2</sup> )	20
Ruotsinkielistenosuus (%)	0.3
Väkilukuennuste 2000	3984
Työttömyysaste 1992	9.9
Työpaikkaomavaraisuus (%)	60.3
Veroäyrin hinta 1993	17.0
Veroäyrin määrä 1991	72672

Väestörakenne

Ikä	1980		1985		1990	
	Yh- teensä	Miehiä	Yh- teensä	Miehiä	Yh- teensä	Miehiä
Koko väestö	3499	1707	3789	1856	3945	1951
0 - 6	385	196	381	193	355	164
7 - 14	443	236	541	278	539	281
15 - 29	683	345	713	375	792	424
30 - 44	747	393	927	484	973	491
45 - 64	736	352	730	356	783	408
65 - 74	304	125	278	110	279	113
75 +	201	60	219	60	224	70

Pääasiallinen toiminta

Pääasiallinen toiminta	1980 <sup>1)</sup>		1985		1990	
	Yh- teensä	Mie- hiä	Yh- teensä	Mie- hiä	Yh- teensä	Mie- hiä
Koko väestö	3499	1707	3789	1856	3945	1951
Työvoima	1601	896	1813	991	1917	1012
Työlliset	..	..	1741	956	1848	966
Palkansaajat	1117	610	1285	678	1373	681
Yrittäjät ym.	459	272	456	278	475	285
Työttömät	..	..	72	35	69	46
Työvoiman ulkopuolella	1898	811	1976	865	2028	939
0 - 14 -vuotiaat	828	432	922	471	894	445
Opiskelijat	248	111	268	122	285	143
Eläkeläiset	608	226	650	241	721	299
Muut	214	42	136	31	128	52

<sup>1)</sup> Vuonna 1980 työvoima = ammatissa toimiva väestö

Väestö taajamittain

	1980	1985	1990
Koko väestö	3499	3789	3945
Taajama-aste	32.4	36.1	55.1
Taajamaväestö	1137	1369	2176
*Keskustaajama(Uusikaupunki)	34	30	422
Kirkonkylä (Kalanti)	1103	1339	1532
*Hallu	-	-	220
*Ylikylä	-	-	2

\* Taajama sijaitsee useamman kunnan alueella

Koulutusaste

Koulutusaste	1980		1985		1990	
	Yh- teensä	Mie- hiä	Yh- teensä	Mie- hiä	Yh- teensä	Mie- hiä
15 vuotta täyttäneet	2671	1275	2867	1385	3051	1506
Vain perusaste	1725	773	1676	765	1643	776
Väh. alempi keskiaste	946	502	1191	620	1408	730
Alempi keskiaste	658	370	814	446	911	490
Ylempi keskiaste	190	76	253	104	350	160
Vain yo-tutkinto	57	18	66	26	103	48
Korkea-aste	98	56	124	70	147	80

## Toimiala

Toimiala	Työllinen työvoima <sup>1)</sup>			Työpaikat		
	1980	1985	1990	1980	1985	1990
Yhteensä	1601	1741	1848	835	976	1115
Maa- ja metsätalous	431	386	349	418	387	346
Teollisuus	571	656	664	177	234	311
Rakentaminen	96	125	140	19	72	74
Kauppa ja majoitus	84	113	137	33	41	65
Liikenne	73	75	84	9	32	37
Rahoitus ja vakuutus	45	44	90	21	28	44
Yht.kunn.palvelut	262	335	346	152	180	200

<sup>1)</sup> Vuonna 1980 ammatissa toimiva väestö

## Työnantajasektori

Työnantajasektori	1980		1985		1990	
	Yhteensä	%	Yhteensä	%	Yhteensä	%
Palkansaajat	1117	100.0	1285	100.0	1373	100.0
Julkinen sektori	339	30.3	393	30.5	447	32.5
Valtio	46	4.1	54	4.2	59	4.2
Kunta	226	20.2	264	20.5	330	24.0
Valtioenemm. oy	67	5.9	75	5.8	58	4.2
Yksityinen sektori	757	67.7	872	67.8	926	67.4
Tuntematon	21	1.8	20	1.5	0	0.0

## Kunnassa asuvien työssäkäyntikunta

	1985	1990
Kunnassa asuvat työlliset	1741	1848
<i>Työssäkäyntikunta</i>		
Kalanti	841	846
Muut kunnat yht.	900	1002
joista		
Uusikaupunki	785	810
Laitila	52	84
Turku	16	39

## Työpaikan sijainti elinkeinoittain 1990

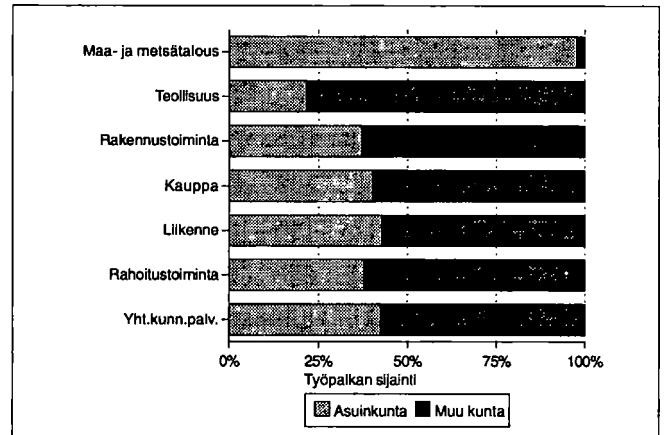

## Rakennukset talotyypeittäin

Talotyyppi	1980		1985		1990	
	Rakennuksia	Asuntoja	Rakennuksia	Asuntoja	Rakennuksia	Asuntoja
Kaikki rakennukset	1143	1289	1275	1396	1423	1559
Erilliset pientalot	1059	1072	1145	1114	1258	1238
Kytkeytyt pientalot	17	102	37	206	49	243
Asuinkerrostalot	8	59	6	27	5	34
Muut	59	56	87	49	111	44

## Kesämökkit

	1980		1990	
	Yhteensä	%	Yhteensä	%
Kesämökkejä	231	100.0	410	100.0
<i>Omistajan kotikunta</i>				
Kalanti	42	18.1	91	22.1
Läänin muu kunta	149	64.5	261	63.6
Muu kunta	20	8.6	35	8.5

## Asumistiheys

	1980	1985	1990
Asuntokuntia yht.	1212	1296	1395
Asuntokuntien keskikoko	2.8	2.8	2.7
Ahtaasti asuvia <sup>1)</sup>	303	280	270
Huoneita/asuntokunta	3.9	3.2	3.3
Huoneita/henkilö	1.3	1.1	1.2
m <sup>2</sup> /asuntokunta	82.1	88.2	92.1
m <sup>2</sup> /henkilö	28.7	30.5	32.8

<sup>1)</sup> Normi 4: Enemmän kuin 1 henkilö / huone, kun keittiötä ei lasketa mukaan

## Asuntokuntien rakenne (%) vuosina 1980, 1985 ja 1990

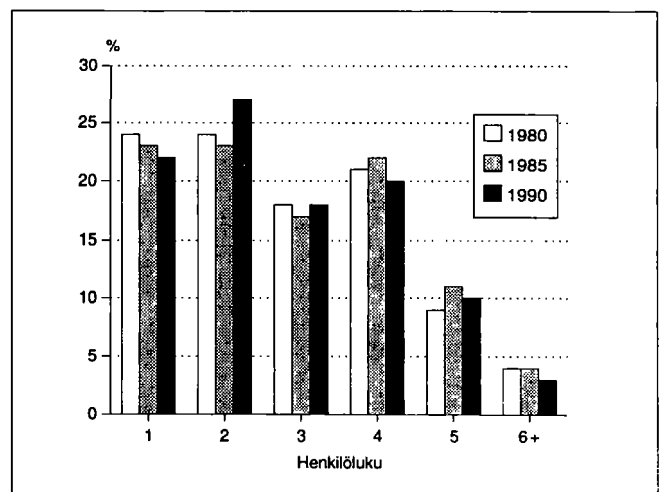



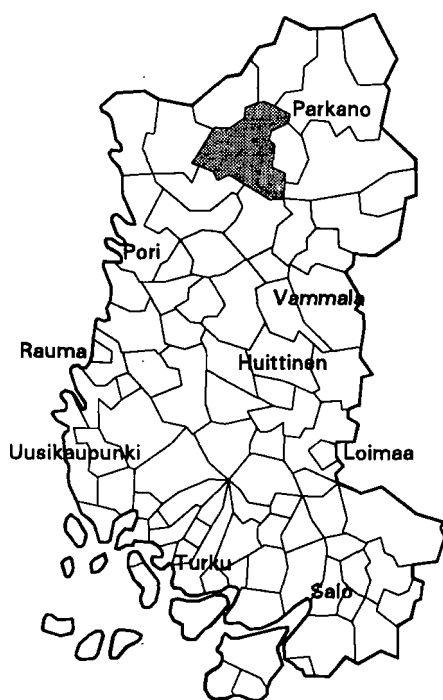

Kehitysaluevyöhyke	III B-tukialue
Kantokykyluokka	3
Kokonaispinta-ala (km <sup>2</sup> )	705.1
Maapinta-ala (km <sup>2</sup> )	689.8
Väkiluku 1991	13491
Asukastiheys (as/km <sup>2</sup> )	20
Ruotsinkielisten osuus (%)	0.1
Väkilukuennuste 2000	13353
Työttömyysaste 1992	16.8
Työpaikkaomavaraisuus (%)	100.9
Veroäyrin hinta 1993	18.0
Äyrejä/asukas 1991	45680

## Väestörakenne

Ikä	1980		1985		1990	
	Yhteensä	Miehiä	Yhteensä	Miehiä	Yhteensä	Miehiä
Koko väestö	13462	6529	13650	6654	13532	6630
0 - 6	1337	663	1384	732	1197	636
7 - 14	1522	766	1439	690	1564	812
15 - 29	3692	1844	3329	1688	2756	1397
30 - 44	2940	1516	3242	1695	3420	1749
45 - 64	2600	1206	2763	1308	2928	1438
65 - 74	933	394	941	361	991	370
75 +	438	140	552	180	676	228

## Väestön muutokset

Vuosi	Syntyneet	Kuolleet	Nettomuutto	Nettosiiro	Väestön muutos	Väkiluku vuoden lopussa <sup>1)</sup>
1980	205	106	59	23	181	13516
1981	198	118	-52	12	40	13557
1982	218	106	-127	34	19	13575
1983	237	122	-66	13	62	13654
1984	178	127	-22	16	45	13682
1985	180	122	-81	-3	-26	13652
1986	179	123	-51	3	8	13651
1987	152	122	-82	-4	-56	13594
1988	171	121	-20	-4	26	13616
1989	168	116	-98	-7	-53	13579
1990	188	131	-116	10	-49	13532

<sup>1)</sup> Väkilukuun vuoden lopussa vaikuttaa myös väkiluvun korjaustermi

## Väestö 5-vuotiskäluokittain 1990

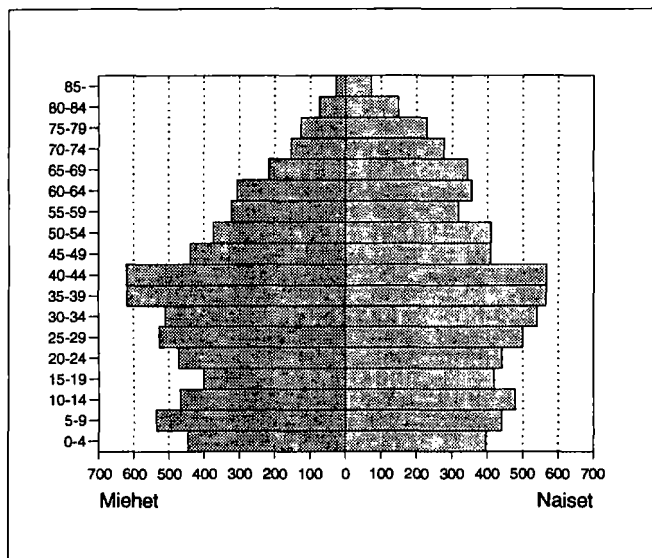

## Väestö taajamittain

	1980	1985	1990
Koko väestö	13462	13650	13532
Taajama-aste	60.1	66.2	73.6
Taajamaväestö	8100	9043	9964
Keskustaajama(Kankaanpää)	7447	8218	8529
Niinisalo	435	825	755
Venesjärvi	218	-	221
Hapua	-	-	252
Kuninkaanlähde	-	-	207

## Pääasiallinen toiminta

Pääasiallinen toiminta	1980 <sup>1)</sup>		1985		1990	
	Yhteensä	Miehiä	Yhteensä	Miehiä	Yhteensä	Miehiä
Koko väestö	13462	6529	13650	6654	13532	6630
Työvoima	6337	3411	6748	3546	6597	3452
Työlliset	..	..	6240	3223	6045	3116
Palkansaajat	4867	2521	4973	2461	4770	2352
Yrittäjät ym.	1276	747	1267	762	1275	764
Työttömät	..	..	508	323	552	336
Työvoiman ulkopuolella	7125	3118	6902	3108	6935	3178
0 - 14 -vuotiaat	2859	1429	2823	1422	2761	1448
Opiskelijat	1271	586	1026	463	910	391
Eläkeläiset	1973	825	2323	968	2721	1132
Muut	1022	278	730	255	543	207

<sup>1)</sup> Vuonna 1980 työvoima = ammatissa toimiva väestö

## Vakinaiset ja tilapäiset asukkaat 1990

Ikä	Virallinen väkiluku	Tilapäisesti läsnä	Tilapäisesti poissa	Todellinen asukasluku
Yhteensä	13532	138	235	13435
0 - 14	2761	2	11	2752
15 - 29	2756	117	182	2691
30 - 44	3420	12	32	3400
45 - 64	2928	7	9	2926
65 +	1667	-	1	1666

## Valtionveronalaiset tulot/henkilö, mk

	1980 <sup>1)</sup>	1985	1990
Työvoima	34456	57804	88926
Työlliset	..	60023	91783
Palkansaajat	37950	63821	95884
Yrittäjät	23092	44607	76209

<sup>1)</sup> Vuonna 1980 työvoima = ammatissa toimiva väestö

## Koulutusaste

Koulutusaste	1980		1985		1990	
	Yhteensä	Miehiä	Yhteensä	Miehiä	Yhteensä	Miehiä
15 vuotta täyttäneet	10603	5100	10827	5232	10771	5182
Vain perusaste	6601	3079	5989	2808	5518	2602
Väh. alempi keskiaste	4002	2021	4838	2424	5253	2580
Alempi keskiaste	2357	1182	2801	1440	2925	1469
Ylempi keskiaste	1105	536	1424	645	1612	721
Vain yo-tutkinto	342	155	421	163	427	177
Korkea-aste	540	303	613	339	716	390
Alin korkea-aste	240	134	269	149	338	182
Alempi kand.aste	138	57	124	48	133	48
Ylempi kand.aste	155	106	206	129	234	150
Tutkijakoulutus	7	6	14	13	11	10

## Toimiala

Toimiala	Työllinen työvoima <sup>1)</sup>			Työpaikat		
	1980	1985	1990	1980	1985	1990
Yhteensä	6337	6240	6045	6002	6307	6098
Maa- ja metsätalous	983	855	731	948	842	703
Teollisuus	2163	1958	1583	2186	2059	1648
Rakentaminen	374	442	456	296	406	351
Kauppa ja majoitus	653	723	815	613	704	809
Liikenne	276	306	283	207	273	270
Rahoitus ja vakuutus	159	230	435	166	229	540
Yht.kunn.palvelut	1539	1712	1619	1581	1785	1654

<sup>1)</sup> Vuonna 1980 ammatissa toimiva väestö

## Kunnassa asuvien työssäkäyntikunta

	1985	1990
Kunnassa asuvat työlliset	6240	6045
<i>Työssäkäyntikunta</i>		
Kankaanpää	5784	5295
Muut kunnat yht.	456	750
joista		
Pori	75	133
Honkajoki	38	95
Helsinki	34	71
Jämijärvi		

## Työpaikan sijainti elinkeinoittain 1990

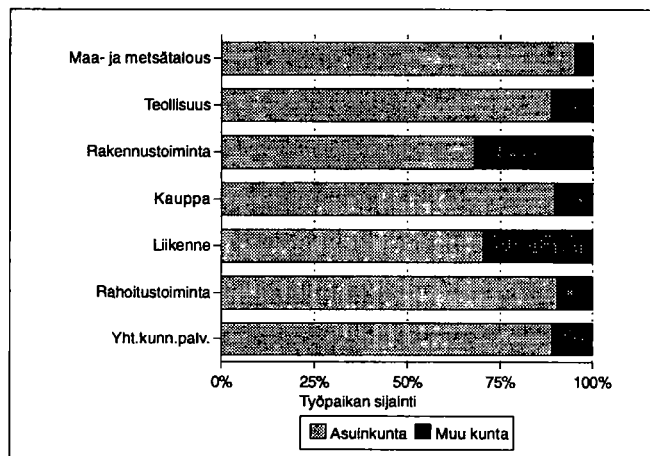

## Työvoiman koulutusaste 1990

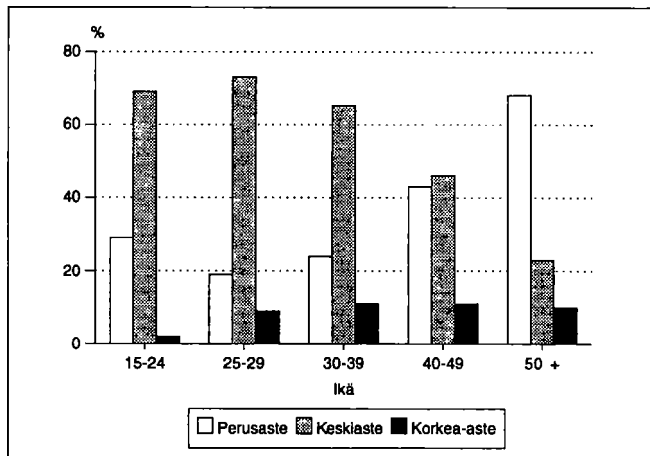

# Kankaanpää

## Kunnassa työssäkäyvien asuinkunta

	1985	1990
Kunnassa työssäkäyvät	6307	6098
<i>Asuinkunta</i>		
Kankaanpää	5659	5295
Muut kunnat yht.	648	803
joista		
Jämijärvi	174	Jämijärvi 145
Honkajoki	71	Pori 70
Pori	49	Honkajoki 65

## Työllisten sosioekonominen asema

Sosioekonominen asema	1980		1985		1990	
	Yhteensä	%	Yhteensä	%	Yhteensä	%
Yhteensä	6337	100.0	6240	100.0	6045	100.0
Yrittäjät	1117	17.6	1152	18.4	1251	20.6
Maatalousyrittäjät	731	11.5	637	10.2	647	10.7
Muut yrittäjät	386	6.0	515	8.2	604	9.9
Työnantajat	150	2.3	193	3.0	..	..
Yksinäisyrittäjät	236	3.7	322	5.1	..	..
Ylemmät toimihenkilöt	506	7.9	587	9.4	576	9.5
Alemmat toimihenkilöt	1488	23.4	1676	26.8	1810	29.9
Työntekijät	2955	46.6	2752	44.1	2320	38.3
Tuntematon	271	4.2	73	1.1	88	1.4

## Työnantajasektori

Työnantajasektori	1980		1985		1990	
	Yhteensä	%	Yhteensä	%	Yhteensä	%
Palkansaajat	4867	100.0	4973	100.0	4770	100.0
Julkinen sektori	1535	31.5	1582	31.8	1829	38.3
Valtio	687	14.1	651	13.0	677	14.1
Kunta	835	17.1	916	18.4	1027	21.5
Valtioenemm. oy	13	0.2	15	0.3	125	2.6
Yksityinen sektori	3310	68.0	3373	67.8	2941	61.6
Tuntematon	22	0.4	18	0.3	0	0.0

## Perhetyyppi

Perhetyyppi	1980		1985		1990	
	Yhteensä	%	Yhteensä	%	Yhteensä	%
Perheitä yhteensä	3402	100.0	3457	100.0	3699	100.0
Avopari, ei lapsia	682	20.0	738	21.3	883	23.9
Avopari, ei lapsia <sup>1)</sup>	..	..	..	..	304	8.2
Avopari ja lapsia	2108	62.0	2083	60.3	1856	50.2
Avopari ja lapsia	67	2.0	93	2.7	187	5.1
Äiti ja lapsia	478	14.1	481	13.9	410	11.1
Isä ja lapsia	67	2.0	62	1.8	59	1.6
Henkilöitä perheissä	11274		11246		11441	
Lapsiperheitä <sup>2)</sup>	2049		1934		1780	
Keskim.lapsiluku	1.7		1.8		1.8	

<sup>1)</sup> Avoparit, joilla ei ole yhteisiä lapsia on päätelty ensimmäisen kerran vuoden 1990 väestölaskennassa

<sup>2)</sup> Perheet, joissa vähintään 1 alle 18-vuotias lapsi  
Keskimääräinen lapsiluku = Alle 18-vuotiaiden lasten lkm / lapsiperheiden lkm

## Asuntokuntien rakenne (%) vuosina 1980, 1985 ja 1990

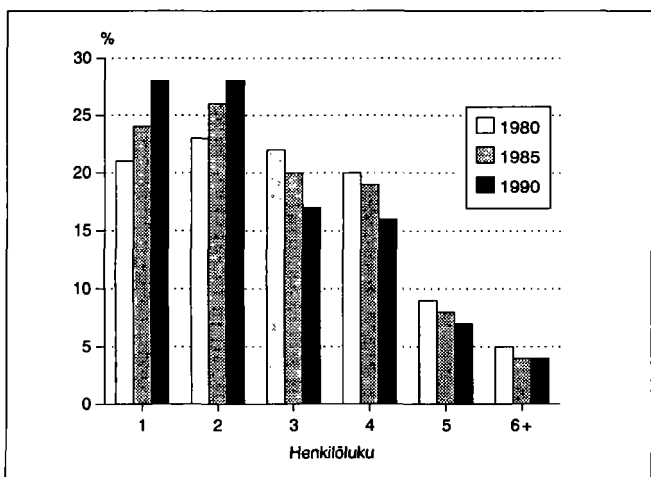

## Lapsiperheet lapsiluvun mukaan 1980, 1985 ja 1990

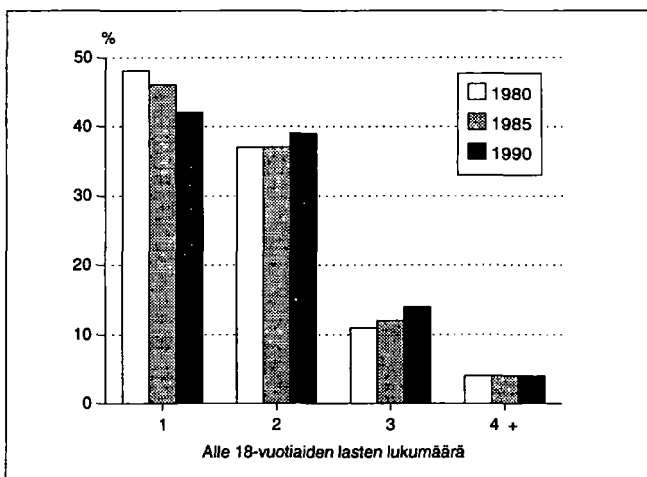

## Asumistiheys

	1980	1985	1990
Asuntokuntia yht.	4571	4897	5182
Asuntokuntien keskikoko	2.9	2.7	2.5
Ahtaasti asuvia <sup>1)</sup>	1582	1287	1029
Huoneita/asuntokunta	3.6	2.9	2.9
Huoneita/henkilö	1.2	1.0	1.1
m <sup>2</sup> /asuntokunta	77.1	80.7	82.3
m <sup>2</sup> /henkilö	26.1	29.2	31.8

<sup>1)</sup> Normi 4: Enemmän kuin 1 henkilö / huone, kun keittiötä ei lasketa mukaan

## Asuntokunnan koko, ahtaasti asuvat

Henkilöluku	1980		1985		1990	
	Yhteensä	Ahtaasti asuvia <sup>1)</sup>	Yhteensä	Ahtaasti asuvia <sup>1)</sup>	Yhteensä	Ahtaasti asuvia <sup>1)</sup>
Asuntokunnat	4571	1582	4897	1287	5182	1029
1 henk.	957	-	1155	-	1469	-
2 henk.	1061	171	1251	165	1449	134
3 henk.	996	394	977	291	890	202
4 henk.	921	501	944	410	827	312
5 henk.	401	298	371	242	361	217
6 henk.	158	144	142	127	120	104
7+ henk.	77	74	57	52	66	60

<sup>1)</sup> Normi 4: Enemmän kuin 1 henkilö / huone, kun keittiötä ei lasketa mukaan

## Rakennukset talotyypeittäin

Talotyyppi	1980		1985		1990	
	Rakennuksia	Asuntoja	Rakennuksia	Asuntoja	Rakennuksia	Asuntoja
Kaikki rakennukset	3152	4690	3405	5288	3818	5739
Erilliset pientalot	2759	2958	2907	3080	3171	3261
Kytkeytyt pientalot	62	413	135	733	176	812
Asuinkerrostalot	87	1120	86	1151	90	1326
Muut	244	199	277	324	381	340

## Rakennusten kerrosala valmistumisvuoden mukaan 1990

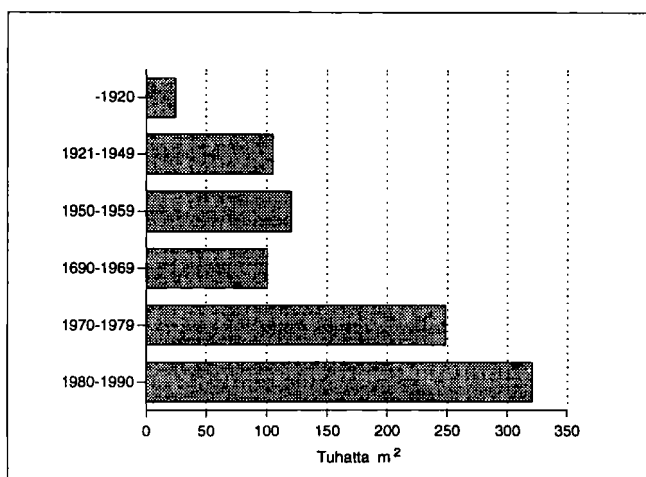

## Hallintaperuste

Hallintaperuste	1980	1985	1990
Asuntokuntia	4571	4897	5182
Omistaa talon	2319	2563	2636
Omistaa osakkeet	525	780	1030
Työsuhdeasunto	346	221	134
Vuokra-asunto	992	1129	1220
Muu hallintaperuste	389	204	162

## Huoneistotyyppi

	1980		1985		1990	
	Asuntoja	m <sup>2</sup> / asunto	Asuntoja	m <sup>2</sup> / asunto	Asuntoja	m <sup>2</sup> / asunto
Kaikki asunnot	4690	76.0	5288	79.4	5739	79.8
1h + kt/kk/k	730	37.1	803	34.3	865	34.3
2h + kk/k	1370	58.3	1500	58.3	1624	57.9
3h + k	1052	81.8	1268	81.1	1343	81.3
4h + k	769	106.2	953	107.8	1046	108.2
5h + k	339	126.8	496	125.7	569	126.7
Muut	430	90.2	268	139.4	292	140.1

## Toimitilat

Käyttötarkoitus	1980		1990	
	Yhteensä	keskipinta-ala, m <sup>2</sup>	Yhteensä	keskipinta-ala, m <sup>2</sup>
Yhteensä	476	468.9	496	532.9
Myymäla-ym. tilat	162	210.3	169	267.4
Hoitotilat	26	537.3	23	672.5
Toimistotilat	88	159.0	107	385.4
Kokoontumistilat	17	769.6	18	542.2
Opetustilat	29	1328.4	24	1653.0
Teollisuustilat	99	872.0	98	1279.3
Varasto- ja muut tilat	55	416.7	57	778.3

## Kesämökkit

	1980		1990	
	Yhteensä	%	Yhteensä	%
Kesämökkejä	347	100.0	581	100.0
<i>Omistajan kotikunta</i>				
Kankaanpää	189	54.4	276	47.5
Läänin muu kunta	69	19.8	117	20.1
Muu kunta	39	11.2	77	13.2

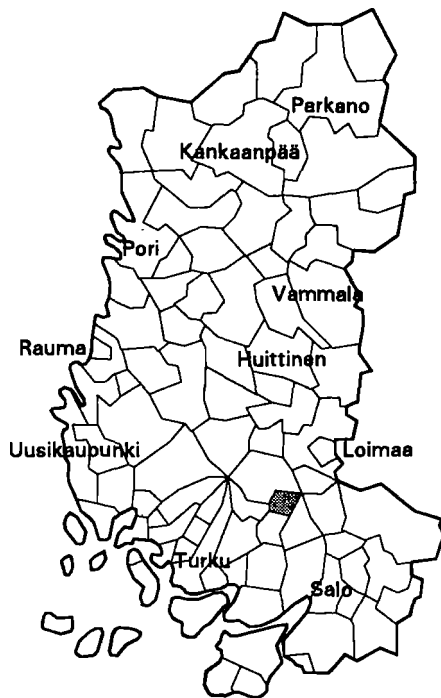

Kehitysaluevyöhyke	IV ei tukialue
Kantokylaluokka	3
Kokonaispinta-ala (km <sup>2</sup> )	92.4
Maapinta-ala (km <sup>2</sup> )	92.3
Väkiluku 1991	2396
Asukastiheys (as/km <sup>2</sup> )	26
Ruotsinkielisten osuus (%)	0.5
Väkilukuennuste 2000	2432
Työttömyysaste 1992	10.5
Työpaikkaomavaraisuus (%)	92.9
Veroäyrin hinta 1993	17.5
Äyrijä/asukas 1991	44420

Väestörakenne

Ikä	1980		1985		1990	
	Yh- teensä	Miehiä	Yh- teensä	Miehiä	Yh- teensä	Miehiä
Koko väestö	2267	1132	2317	1145	2384	1198
0 - 6	215	116	228	119	228	136
7 - 14	223	120	238	129	251	125
15 - 29	503	281	436	235	426	239
30 - 44	419	222	476	259	489	257
45 - 64	543	254	533	257	521	267
65 - 74	224	95	230	87	253	104
75 +	140	44	176	59	216	70

Pääasiallinen toiminta

Pääasiallinen toiminta	1980 <sup>1)</sup>		1985		1990	
	Yh- teensä	Mie- hiä	Yh- teensä	Mie- hiä	Yh- teensä	Mie- hiä
Koko väestö	2267	1132	2317	1145	2384	1198
Työvoima	1058	604	1052	590	1053	586
Työlliset	..	..	1008	574	1021	566
Palkansaajat	712	409	695	391	706	383
Yrittäjät ym.	333	192	313	183	315	183
Työttömät	..	..	44	16	32	20
Työvoiman ulkopuolella	1209	528	1265	555	1331	612
0 - 14 -vuotiaat	438	236	466	248	479	261
Opiskelijat	184	97	157	68	138	67
Eläkeläiset	419	166	536	210	631	257
Muut	168	29	106	29	83	27

<sup>1)</sup> Vuonna 1980 työvoima = ammatissa toimiva väestö

Väestö taajamittain

	1980	1985	1990
Koko väestö	2267	2317	2384
Taajama-aste	53.1	58.2	60.9
Taajamaväestö	1205	1350	1454
*Kyrö	1205	1350	1454

\* Taajama sijaitsee useamman kunnan alueella

Koulutusaste

Koulutusaste	1980		1985		1990	
	Yh- teensä	Mie- hiä	Yh- teensä	Mie- hiä	Yh- teensä	Mie- hiä
15 vuotta täyttäneet	1829	896	1851	897	1905	937
Vain perusaste	1286	620	1200	575	1185	580
Väh. alempi keskiaste	543	276	651	322	720	357
Alempi keskiaste	338	176	405	213	423	222
Ylempi keskiaste	118	59	153	69	191	85
Vain yo-tutkinto	58	30	61	23	78	29
Korkea-aste	87	41	93	40	106	50

**Toimiala**

Toimiala	Työllinen työvoima <sup>1)</sup>			Työpaikat		
	1980	1985	1990	1980	1985	1990
Yhteensä	1058	1008	1021	1032	938	948
Maa- ja metsätalous	295	242	226	280	234	215
Teollisuus	291	273	246	350	285	226
Rakentaminen	48	67	89	46	45	84
Kauppa ja majoitus	133	125	132	134	98	102
Liikenne	74	65	56	25	58	61
Rahoitus ja vakuutus	41	48	66	29	39	53
Yht.kunn.palvelut	156	182	175	160	178	176

<sup>1)</sup> Vuonna 1980 ammatissa toimiva väestö

**Kunnassa asuvien työssäkäyntikunta**

	1985	1990
Kunnassa asuvat työlliset	1008	1021
<i>Työssäkäyntikunta</i>		
Karinainen	757	724
Muut kunnat yht.	251	297
joista		
Turku	73	98
Pöytyä	37	32
Tarvasjoki	29	29

**Rakennukset talotyypeittäin**

Talotyyppi	1980		1985		1990	
	Raken- nuksia	Asun- toja	Raken- nuksia	Asun- toja	Raken- nuksia	Asun- toja
Kaikki rakennukset	767	845	827	919	922	1037
Erilliset pientalot	685	652	643	636	772	702
Kytkeytyt pientalot	13	75	27	158	37	210
Asuinkerrostalot	9	84	9	89	9	97
Muut	60	34	148	36	104	28

**Asumistiheys**

	1980	1985	1990
Asuntokuntia yht.	826	877	950
Asuntokuntien keskikoko	2.7	2.6	2.5
Ahtaasti asuvia <sup>1)</sup>	213	176	155
Huoneita/asuntokunta	3.8	3.0	3.1
Huoneita/henkilö	1.3	1.1	1.2
m <sup>2</sup> /asuntokunta	81.4	84.8	87.7
m <sup>2</sup> /henkilö	29.6	32.1	35.1

<sup>1)</sup> Normi 4: Enemmän kuin 1 henkilö / huone, kun keittiötä ei lasketa mukaan

**Työnantajasektori**

Työnantajasektori	1980		1985		1990	
	Yh- teensä	%	Yh- teensä	%	Yh- teensä	%
Palkansaajat	712	100.0	695	100.0	706	100.0
Julkinen sektori	163	22.8	172	24.7	200	28.3
Valtio	31	4.3	38	5.4	32	4.5
Kunta	128	17.9	132	18.9	153	21.6
Valtioenemm. oy	4	0.5	2	0.2	15	2.1
Yksityinen sektori	540	75.8	513	73.8	506	71.6
Tuntematon	9	1.2	10	1.4	0	0.0

**Työpaikan sijainti elinkeinoittain 1990**

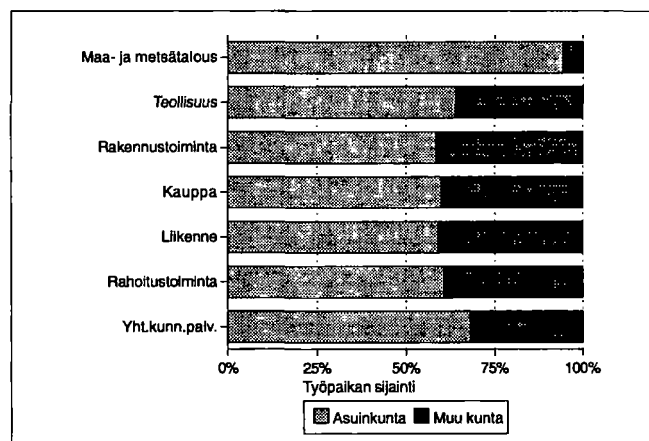

**Kesämököt**

	1980		1990	
	Yhteensä	%	Yhteensä	%
Kesämökkejä	21	100.0	62	100.0
<i>Omistajan kotikunta</i>				
Karinainen	2	9.5	11	17.7
Läänin muu kunta	14	66.6	33	53.2
Muu kunta	2	9.5	4	6.4

**Asuntokuntien rakenne (%) vuosina 1980, 1985 ja 1990**

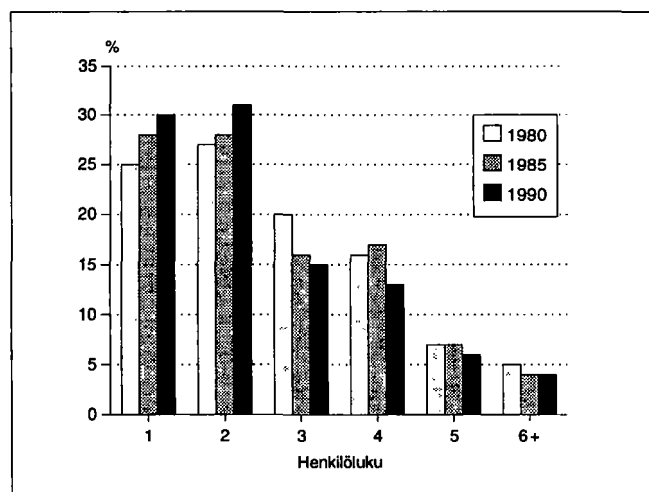

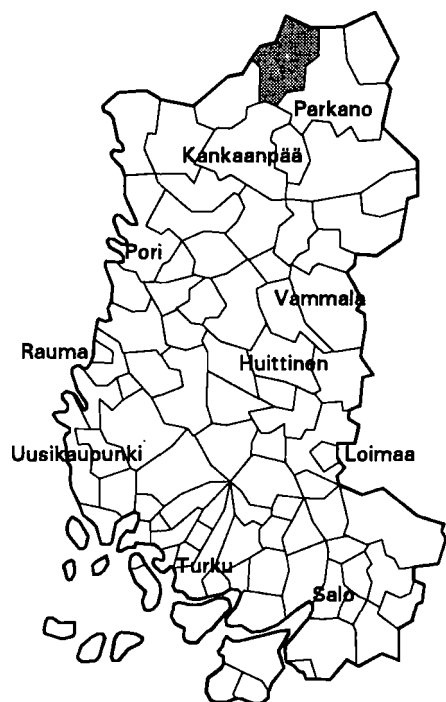

Kehitysaluevyöhyke	II B-tukialue
Kantokykyluokka	2
Kokonaispinta-ala (km <sup>2</sup> )	520.0
Maapinta-ala (km <sup>2</sup> )	503.5
Väkiluku 1991	3326
Asukastiheys (as/km <sup>2</sup> )	7
Ruotsinkielisten osuus (%)	0.0
Väkilukuennuste 2000	2939
Työttömyysaste 1992	19.0
Työpaikkaomavaraisuus (%)	92.1
Veroäyrin hinta 1993	17.5
Äyreiä/asukas 1991	38219

### Väestörakenne

Ikä	1980		1985		1990	
	Yhteensä	Miehiä	Yhteensä	Miehiä	Yhteensä	Miehiä
Koko väestö	3738	1935	3561	1840	3342	1722
0 - 6	283	158	251	129	228	103
7 - 14	400	196	334	172	307	168
15 - 29	844	475	761	419	596	338
30 - 44	686	388	730	409	737	416
45 - 64	901	461	895	463	859	455
65 - 74	384	165	329	152	333	147
75 +	240	92	261	96	282	95

### Väestö taajamittain

	1980	1985	1990
Koko väestö	3738	3561	3342
Taajama-aste	21.8	24.7	36.9
Taajamaväestö	817	883	1236
Kirkonkylä (Karvia)	817	883	1236

### Pääasiallinen toiminta

Pääasiallinen toiminta	1980 <sup>1)</sup>		1985		1990	
	Yhteensä	Miehiä	Yhteensä	Miehiä	Yhteensä	Miehiä
Koko väestö	3738	1935	3561	1840	3342	1722
Työvoima	1734	1008	1757	1008	1571	901
Työlliset	..	..	1649	948	1437	815
Palkansaajat	828	506	915	521	807	448
Yrittäjät ym.	842	462	734	427	630	367
Työttömät	..	..	108	60	134	86
Työvoiman ulkopuolella	2004	927	1804	832	1771	821
0 - 14 -vuotiaat	683	354	585	301	535	271
Opiskelijat	306	160	253	107	207	91
Eläkeläiset	776	329	820	358	917	396
Muut	239	84	146	66	112	63

<sup>1)</sup> Vuonna 1980 työvoima = ammatissa toimiva väestö

### Koulutusaste

Koulutusaste	1980		1985		1990	
	Yhteensä	Miehiä	Yhteensä	Miehiä	Yhteensä	Miehiä
15 vuotta täyttäneet	3055	1581	2976	1539	2807	1451
Vain perusaste	2245	1163	1972	1007	1738	894
Väh. alempi keskiaste	810	418	1004	532	1069	557
Alempi keskiaste	606	322	740	416	779	433
Ylempi keskiaste	131	60	177	73	205	78
Vain yo-tutkinto	65	32	82	35	71	26
Korkea-aste	73	36	87	43	85	46

Toimiala

Toimiala	Työllinen työvoima <sup>1)</sup>			Työpaikat		
	1980	1985	1990	1980	1985	1990
Yhteensä	1734	1649	1437	1596	1554	1323
Maa- ja metsätalous	808	694	553	808	695	548
Teollisuus	336	382	306	330	372	298
Rakentaminen	98	89	83	84	78	62
Kauppa ja majoitus	138	126	123	133	111	111
Liikenne	81	82	78	56	64	60
Rahoitus ja vakuutus	24	36	46	19	28	34
Yht.kunn.palvelut	182	233	200	163	203	162

<sup>1)</sup> Vuonna 1980 ammatissa toimiva väestö

Kunnassa asuvien työssäkäyntikunta

	1985	1990
Kunnassa asuvat työlliset	1649	1437
<i>Työssäkäyntikunta</i>		
Karvia	1514	1254
Muut kunnat yht.	135	183
joista		
Parkano	34	Kankaanpää 46
Kankaanpää	32	Parkano 42
Honkajoki	10	Honkajoki 15

Rakennukset talotyypeittäin

Talotyyppi	1980		1985		1990	
	Raken- nuksia	Asun- toja	Raken- nuksia	Asun- toja	Raken- nuksia	Asun- toja
Kaikki rakennukset	1140	1290	1128	1297	1279	1404
Erilliset pientalot	986	1053	1014	1045	1102	1126
Kytkeytyt pientalot	15	108	18	134	28	183
Asuinkerrostalot	7	20	5	22	3	21
Muut	132	109	91	96	146	74

Asumistiheys

	1980	1985	1990
Asuntokuntia yht.	1221	1237	1250
Asuntokuntien kesikoko	3.0	2.8	2.6
Ahtaasti asuvia <sup>1)</sup>	512	390	305
Huoneita/asuntokunta	3.5	2.8	2.9
Huoneita/henkilö	1.1	1.0	1.1
m <sup>2</sup> /asuntokunta	76.3	82.7	85.1
m <sup>2</sup> /henkilö	25.1	29.1	32.4

<sup>1)</sup> Normi 4: Enemmän kuin 1 henkilö / huone, kun keittiötä ei lasketa mukaan

Työnantajasektori

Työnantajasektori	1980		1985		1990	
	Yh- teensä	%	Yh- teensä	%	Yh- teensä	%
Palkansaajat	828	100.0	915	100.0	807	100.0
Julkinen sektori	279	33.6	258	28.1	260	32.2
Valtio	102	12.3	79	8.6	54	6.6
Kunta	176	21.2	178	19.4	190	23.5
Valtioenemm. oy	1	0.1	1	0.1	16	1.9
Yksityinen sektori	543	65.5	626	68.4	547	67.7
Tuntematon	6	0.7	31	3.3	0	0.0

Työpaikan sijainti elinkeinoittain 1990

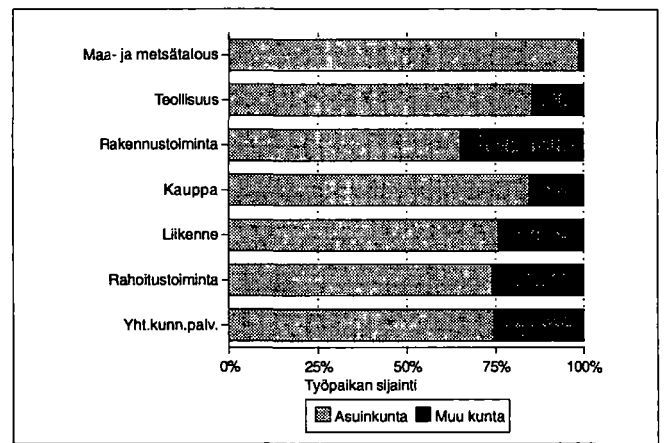

Kesämököt

	1980		1990	
	Yhteensä	%	Yhteensä	%
Kesämökkejä	124	100.0	235	100.0
<i>Omistajan kotikunta</i>				
Karvia	49	39.5	88	37.4
Läänin muu kunta	20	16.1	38	16.1
Muu kunta	44	35.4	68	28.9

Asuntokuntien rakenne (%) vuosina 1980, 1985 ja 1990

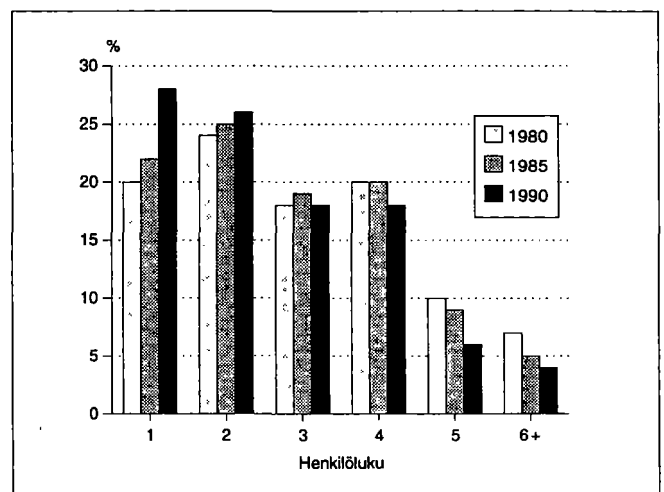



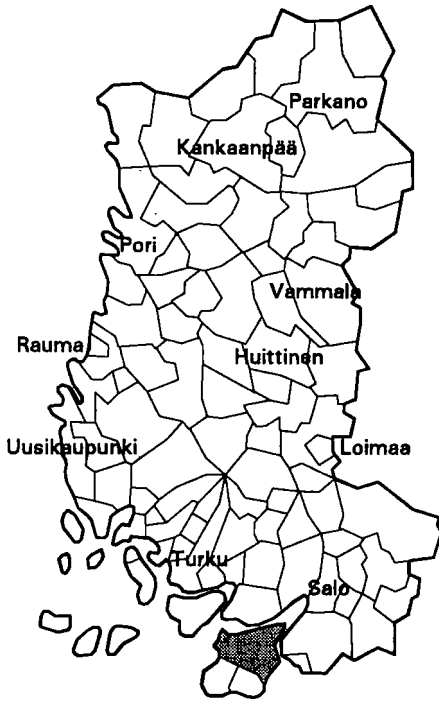

Kehitysaluevyöhyke	5
Kantokykyluokka	02
Kokonaispinta-ala (km <sup>2</sup> )	320.2
Maapinta-ala (km <sup>2</sup> )	317.9
Väkiluku 1991	3474
Asukastiheys (as/km <sup>2</sup> )	11
Ruotsinkielisten osuus (%)	68.3
Väkilukuennuste 2000	3399
Työttömyysaste 1992	8.6
Työpaikkaomavaraisuus (%)	93.9
Veroäyrin hinta 1993	19.0
Äyrejä/asukas 1991	43893

Väestörakenne

Ikä	1980		1985		1990	
	Yh- teensä	Miehiä	Yh- teensä	Miehiä	Yh- teensä	Miehiä
Koko väestö	3512	1724	3520	1729	3452	1699
0 - 6	216	126	272	156	301	164
7 - 14	294	155	270	133	318	174
15 - 29	646	344	641	341	535	274
30 - 44	584	320	670	344	720	375
45 - 64	905	441	816	430	731	376
65 - 74	514	215	457	190	434	203
75 +	353	123	394	135	413	133

Pääasiallinen toiminta

Pääasiallinen toiminta	1980 <sup>1)</sup>		1985		1990	
	Yh- teensä	Mie- hiä	Yh- teensä	Mie- hiä	Yh- teensä	Mie- hiä
Koko väestö	3512	1724	3520	1729	3452	1699
Työvoima	1533	886	1536	861	1467	790
Työlliset	..	..	1485	829	1436	773
Palkansaajat	1037	566	1033	537	1017	506
Yrittäjät ym.	488	316	452	292	419	267
Työttömät	..	..	51	32	31	17
Työvoiman ulkopuolella	1979	838	1984	868	1985	909
0 - 14 -vuotiaat	510	281	542	289	619	338
Opiskelijat	241	121	203	99	161	63
Eläkeläiset	969	375	1043	428	1056	445
Muut	259	61	196	52	149	63

<sup>1)</sup> Vuonna 1980 työvoima = ammatissa toimiva väestö

Väestö taajamittain

	1980	1985	1990
Koko väestö	3512	3520	3452
Taajama-aste	26.0	33.1	30.1
Taajamaväestö	914	1166	1041
Kirkonkylä (Kemiö)	914	1166	1041

Koulutusaste

Koulutusaste	1980		1985		1990	
	Yh- teensä	Mie- hiä	Yh- teensä	Mie- hiä	Yh- teensä	Mie- hiä
15 vuotta täyttäneet	3002	1443	2978	1440	2833	1361
Vain perusaste	2006	880	1759	786	1560	691
Väh. alempi keskiaste	996	563	1219	654	1273	670
Alempi keskiaste	639	372	747	413	746	399
Ylempi keskiaste	186	94	261	122	300	145
Vain yo-tutkinto	65	33	90	36	93	40
Korkea-aste	171	97	211	119	227	126

## Toimiala

Toimiala	Työllinen työvoima <sup>1)</sup>			Työpaikat		
	1980	1985	1990	1980	1985	1990
Yhteensä	1533	1485	1436	1314	1375	1348
Maa- ja metsätalous	445	381	309	432	373	312
Teollisuus	310	260	246	282	245	221
Rakentaminen	95	103	85	81	97	103
Kauppa ja majoitus	167	176	163	161	170	156
Liikenne	171	173	153	50	100	112
Rahoitus ja vakuutus	35	41	86	33	39	85
Yht.kunn.palvelut	295	340	356	274	344	321

<sup>1)</sup> Vuonna 1980 ammatissa toimiva väestö

## Kunnassa asuvien työssäkäyntikunta

	1985	1990
Kunnassa asuvat työlliset	1485	1436
<i>Työssäkäyntikunta</i>		
Kemiö	1281	1129
Muut kunnat yht.	204	307
joista		
Dragsfjärd	79	Turku 65
Turku	23	Dragsfjärd 55
Västanfjärd	20	Helsinki 38

## Rakennukset talotyypeittäin

Talotyyppi	1980		1985		1990	
	Rakennuksia	Asuntoja	Rakennuksia	Asuntoja	Rakennuksia	Asuntoja
Kaikki rakennukset	1462	1666	1483	1675	1609	1740
Erilliset pientalot	1282	1339	1170	1269	1383	1348
Kytkeytyt pientalot	11	78	30	163	36	176
Asuinkerrostalot	24	201	28	144	19	157
Muut	145	48	255	99	171	59

## Asumistiheys

	1980	1985	1990
Asuntokuntia yht.	1492	1559	1533
Asuntokuntien keskikoko	2.3	2.2	2.2
Ahtaasti asuvia <sup>1)</sup>	295	247	209
Huoneita/asuntokunta	3.7	2.9	3.1
Huoneita/henkilö	1.6	1.3	1.3
m <sup>2</sup> /asuntokunta	79.4	83.7	88.5
m <sup>2</sup> /henkilö	34.0	36.9	39.1

<sup>1)</sup> Normi 4: Enemmän kuin 1 henkilö / huone, kun keittiötä ei lasketa mukaan

## Työnantajasektori

Työnantajasektori	1980		1985		1990	
	Yhteensä	%	Yhteensä	%	Yhteensä	%
Palkansaajat	1037	100.0	1033	100.0	1017	100.0
Julkinen sektori	306	29.5	341	33.0	378	37.1
Valtio	94	9.0	103	9.9	98	9.6
Kunta	207	19.9	231	22.3	253	24.8
Valtioenemm. oy	5	0.4	7	0.6	27	2.6
Yksityinen sektori	707	68.1	627	60.6	639	62.8
Tuntematon	24	2.3	65	6.2	0	0.0

## Työpaikan sijainti elinkeinoittain 1990

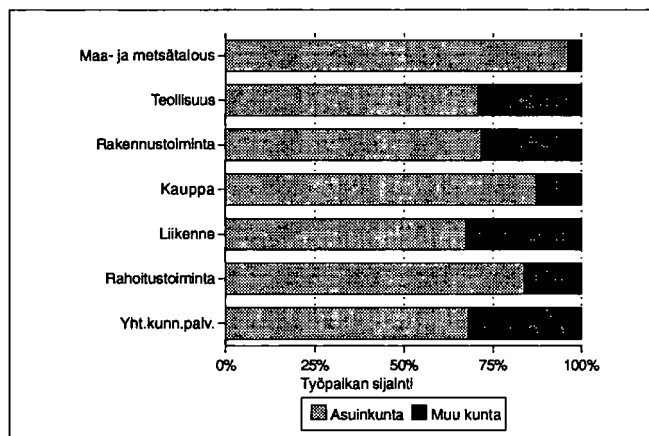

## Kesämökkit

	1980		1990	
	Yhteensä	%	Yhteensä	%
Kesämökkejä	799	100.0	1208	100.0
<i>Omistajan kotikunta</i>				
Kemiö	92	11.5	158	13.0
Läänin muu kunta	343	42.9	452	37.4
Muu kunta	213	26.6	323	26.7

## Asuntokuntien rakenne (%) vuosina 1980, 1985 ja 1990

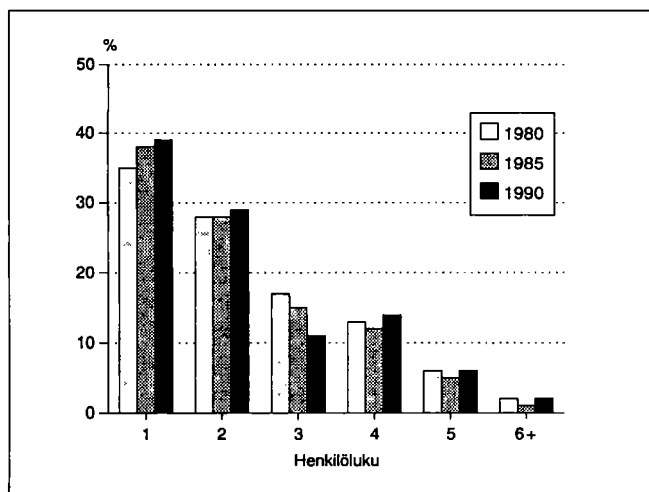

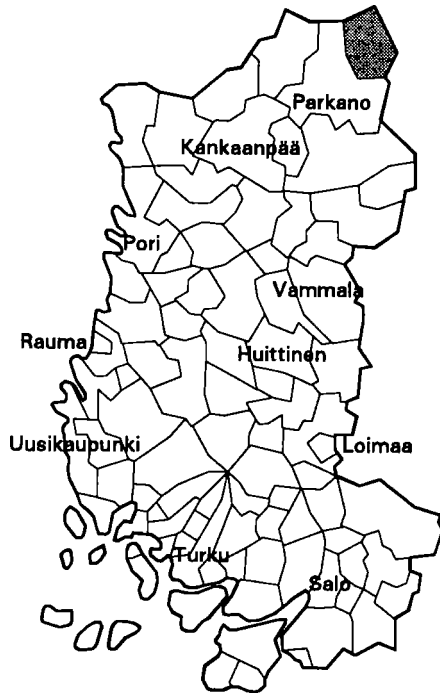

Kehitysaluevyöhyke	II B-tukialue
Kantokylaluokka	1
Kokonaispinta-ala (km <sup>2</sup> )	390.1
Maapinta-ala (km <sup>2</sup> )	357.3
Väkiluku 1991	2752
Asukastiheys (as/km <sup>2</sup> )	8
Ruotsinkielisten osuus (%)	0.1
Väkilukuennuste 2000	2607
Työttömyysaste 1992	21.9
Työpaikkaomavaraisuus (%)	95.3
Veroäyrin hinta 1993	17.5
Äyrejä/asukas 1991	38173

Väestörakenne

Ikä	1980		1985		1990	
	Yh-teensä	Miehiä	Yh-teensä	Miehiä	Yh-teensä	Miehiä
Koko väestö	2914	1499	2878	1476	2761	1400
0 - 6	247	127	271	149	239	119
7 - 14	271	141	267	138	305	160
15 - 29	814	449	633	350	473	252
30 - 44	480	269	572	318	637	350
45 - 64	683	337	680	345	626	326
65 - 74	268	121	263	112	273	123
75 +	151	55	192	64	208	70

Pääasiallinen toiminta

Pääasiallinen toiminta	1980 <sup>1)</sup>		1985		1990	
	Yh-teensä	Miehiä	Yh-teensä	Miehiä	Yh-teensä	Miehiä
Koko väestö	2914	1499	2878	1476	2761	1400
Työvoima	1260	752	1295	754	1202	696
Työlliset	..	..	1132	661	1079	617
Palkansaajat	861	542	802	456	744	417
Yrittäjät ym.	351	188	330	205	335	200
Työttömät	..	..	163	93	123	79
Työvoiman ulkopuolella	1654	747	1583	722	1559	704
0 - 14 -vuotiaat	518	268	538	287	544	279
Opiskelijat	275	127	172	82	154	64
Eläkeläiset	601	261	719	306	747	316
Muut	260	91	154	47	114	45

<sup>1)</sup> Vuonna 1980 työvoima = ammatissa toimiva väestö

Väestö taajamittain

	1980	1985	1990
Koko väestö	2914	2878	2761
Taajama-aste	26.0	28.3	32.2
Taajamaväestö	758	815	891
Kirkonkylä (Kihniö)	758	815	891

Koulutusaste

Koulutusaste	1980		1985		1990	
	Yh-teensä	Miehiä	Yh-teensä	Miehiä	Yh-teensä	Miehiä
15 vuotta täyttäneet	2396	1231	2340	1189	2217	1121
Vain perusaste	1710	842	1517	740	1377	670
Väh. alempi keskiaste	686	389	823	449	840	451
Alempi keskiaste	521	320	609	373	603	365
Ylempi keskiaste	107	43	149	50	169	58
Vain yo-tutkinto	47	21	63	26	53	23
Korkea-aste	58	26	65	26	68	28

## Toimiala

Toimiala	Työllinen työvoima <sup>1)</sup>			Työpaikat		
	1980	1985	1990	1980	1985	1990
Yhteensä	1260	1132	1079	1056	1010	1028
Maa- ja metsätalous	332	297	238	304	284	231
Teollisuus	314	273	313	282	253	297
Rakentaminen	168	139	89	137	108	133
Kauppa ja majoitus	102	94	99	92	85	82
Liikenne	65	58	57	25	41	44
Rahoitus ja vakuutus	17	24	41	16	18	34
Yht.kunn.palvelut	200	240	196	182	217	161

<sup>1)</sup> Vuonna 1980 ammatissa toimiva väestö

## Kunnassa asuvien työssäkäyntikunta

	1985	1990
Kunnassa asuvat työlliset	1132	1079
<i>Työssäkäyntikunta</i>		
Kihniö	978	884
Muut kunnat yht.	147	195
joista		
Parkano	85	98
Tampere	16	33
Virrat	6	12

## Rakennukset talotyypeittäin

Talotyyppi	1980		1985		1990	
	Rakennuksia	Asuntoja	Rakennuksia	Asuntoja	Rakennuksia	Asuntoja
Kaikki rakennukset	924	1051	915	1071	1016	1091
Erilliset pientalot	811	852	786	812	819	835
Kytkeytyt pientalot	15	99	24	156	31	183
Asuinkerrostalot	7	27	6	18	6	21
Muut	91	73	99	85	160	52

## Asumistiheys

	1980	1985	1990
Asutokuntia yht.	969	982	998
Asutokuntien kesikoko	2.9	2.8	2.7
Ahtaasti asuvia <sup>1)</sup>	365	282	247
Huoneita/asutokunta	3.5	2.9	3.0
Huoneita/henkilö	1.1	1.0	1.1
m <sup>2</sup> /asutokunta	75.8	83.4	85.2
m <sup>2</sup> /henkilö	25.2	28.8	31.2

<sup>1)</sup> Normi 4: Enemmän kuin 1 henkilö / huone, kun keittiötä ei lasketa mukaan

## Työnantajasektori

Työnantajasektori	1980		1985		1990	
	Yhteensä	%	Yhteensä	%	Yhteensä	%
Palkansaajat	861	100.0	802	100.0	744	100.0
Julkinen sektori	325	37.7	286	35.6	287	38.5
Valtio	160	18.5	90	11.2	54	7.2
Kunta	164	19.0	193	24.0	205	27.5
Valtioenemm. oy	1	0.1	3	0.3	28	3.7
Yksityinen sektori	522	60.6	483	60.2	457	61.4
Tuntematon	14	1.6	33	4.1	0	0.0

## Työpaikan sijainti elinkeinoittain 1990

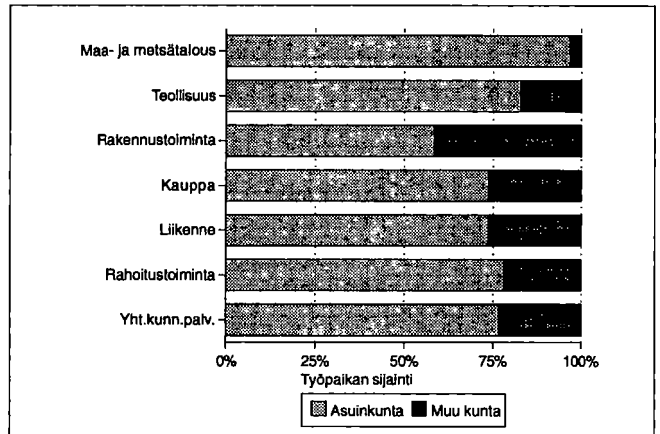

## Kesämökkit

	1980		1990	
	Yhteensä	%	Yhteensä	%
Kesämökkejä	424	100.0	661	100.0
<i>Omistajan kotikunta</i>				
Kihniö	72	16.9	109	16.4
Läänin muu kunta	69	16.2	99	14.9
Muu kunta	227	53.5	297	44.9

## Asutokuntien rakenne (%) vuosina 1980, 1985 ja 1990

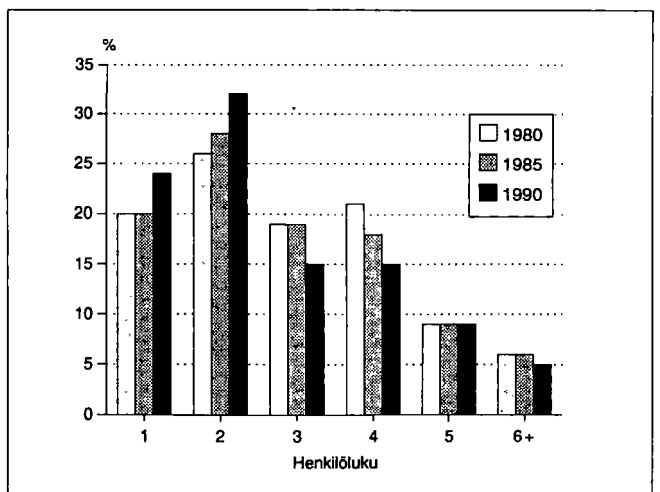

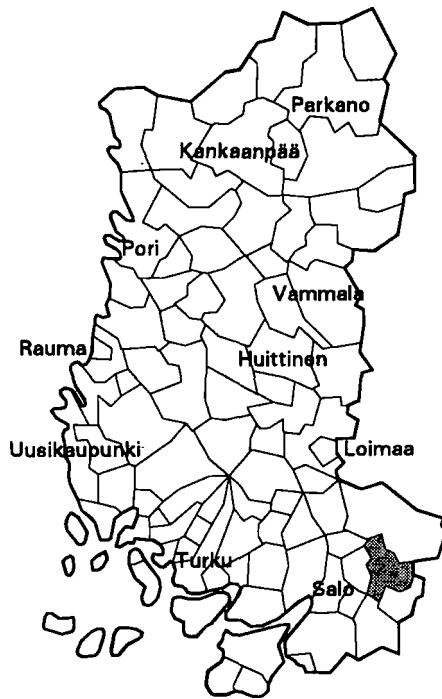

Kehitysaluevyöhyke	IV tukialue
Kantokylaluokka	2
Kokonaispinta-ala (km <sup>2</sup> )	245.3
Maapinta-ala (km <sup>2</sup> )	240.0
Väkiluku 1991	2022
Asukastiheys (as/km <sup>2</sup> )	8
Ruotsinkielisten osuus (%)	0.5
Väkilukuennuste 2000	2102
Työttömyysaste 1992	12.7
Työpaikkaomavaraisuus (%)	79.3
Veroäyrin hinta 1993	17.0
Äyrejä/asukas 1991	44606

Väestörakenne

Ikä	1980		1985		1990	
	Yh-teensä	Miehiä	Yh-teensä	Miehiä	Yh-teensä	Miehiä
Koko väestö	2190	1101	2107	1065	2049	1012
0 - 6	136	68	140	72	160	83
7 - 14	185	100	166	81	184	87
15 - 29	428	237	382	214	320	162
30 - 44	380	217	379	232	416	224
45 - 64	596	290	555	279	514	278
65 - 74	288	124	261	108	238	100
75 +	177	65	224	79	217	78

Pääasiallinen toiminta

Pääasiallinen toiminta	1980 <sup>1)</sup>		1985		1990	
	Yh-teensä	Miehiä	Yh-teensä	Miehiä	Yh-teensä	Miehiä
Koko väestö	2190	1101	2107	1065	2049	1012
Työvoima	1039	614	1005	601	940	523
Työlliset	..	..	985	591	916	507
Palkansaajat	475	294	519	309	538	283
Yrittäjät ym.	551	312	466	282	378	224
Työttömät	..	..	20	10	24	16
Työvoiman ulkopuolella	1151	487	1102	464	1109	489
0 - 14 -vuotiaat	321	168	306	153	344	170
Opiskelijat	169	82	118	54	113	46
Eläkeläiset	518	191	588	229	591	248
Muut	143	46	90	28	61	25

<sup>1)</sup> Vuonna 1980 työvoima = ammatissa toimiva väestö

Väestö taajamittain

	1980	1985	1990
Koko väestö	2190	2107	2049
Taajama-aste	12.7	15.2	18.3
Taajamaväestö	279	322	375
Kirkonkylä (Kiikala)	279	322	372
*Kitula	-	-	3

\* Taajama sijaitsee useamman kunnan alueella

Koulutusaste

Koulutusaste	1980		1985		1990	
	Yh-teensä	Miehiä	Yh-teensä	Miehiä	Yh-teensä	Miehiä
15 vuotta täyttäneet	1869	933	1801	912	1705	842
Vain perusaste	1404	689	1241	608	1116	541
Väh. alempi keskiaste	465	244	560	304	589	301
Alempi keskiaste	331	185	396	227	390	216
Ylempi keskiaste	87	33	115	53	144	57
Vain yo-tutkinto	40	12	45	19	58	27
Korkea-aste	47	26	49	24	55	28

## Toimiala

Toimiala	Työllinen työvoima <sup>1)</sup>			Työpaikat		
	1980	1985	1990	1980	1985	1990
Yhteensä	1039	985	916	847	819	726
Maa- ja metsätalous	545	433	318	531	430	315
Teollisuus	195	218	194	144	154	136
Rakentaminen	60	60	82	21	30	33
Kauppa ja majoitus	58	67	77	41	40	45
Liikenne	37	49	49	13	28	45
Rahoitus ja vakuutus	28	37	62	21	28	55
Yht.kunn.palvelut	94	115	109	73	106	72

<sup>1)</sup> Vuonna 1980 ammatissa toimiva väestö

## Kunnassa asuvien työssäkäyntikunta

	1985	1990
Kunnassa asuvat työlliset	985	916
<i>Työssäkäyntikunta</i>		
Kiikala	758	632
Muut kunnat yht.	227	284
joista		
Salo	83	94
Somero	32	47
Pertteli	22	38

## Rakennukset talotyypeittäin

Talotyyppi	1980		1985		1990	
	Rakennuksia	Asuntoja	Rakennuksia	Asuntoja	Rakennuksia	Asuntoja
Kaikki rakennukset	799	913	781	921	846	942
Erilliset pientalot	728	754	674	686	719	700
Kytkeytyt pientalot	11	112	26	175	34	192
Asuinkerrostalot	5	17	4	6	2	4
Muut	55	30	77	54	91	46

## Asumistiheys

	1980	1985	1990
Asuntokuntia yht.	838	850	857
Asuntokuntien keskikoko	2.5	2.4	2.3
Ahtaasti asuvia <sup>1)</sup>	235	162	145
Huoneita/asuntokunta	3.6	2.8	2.9
Huoneita/henkilö	1.4	1.1	1.2
m <sup>2</sup> /asuntokunta	75.4	80.2	83.6
m <sup>2</sup> /henkilö	29.1	32.7	35.8

<sup>1)</sup> Normi 4: Enemmän kuin 1 henkilö / huone, kun keittiötä ei lasketa mukaan

## Työnantajasektori

Työnantajasektori	1980		1985		1990	
	Yhteensä	%	Yhteensä	%	Yhteensä	%
Palkansaajat	475	100.0	519	100.0	538	100.0
Julkinen sektori	89	18.7	102	19.6	133	24.7
Valtio	23	4.8	20	3.8	21	3.9
Kunta	62	13.0	77	14.8	108	20.0
Valtioneemm. oy	4	0.8	5	0.9	4	0.7
Yksityinen sektori	372	78.3	393	75.7	405	75.2
Tuntematon	14	2.9	24	4.6	0	0.0

## Työpaikan sijainti elinkeinoittain 1990

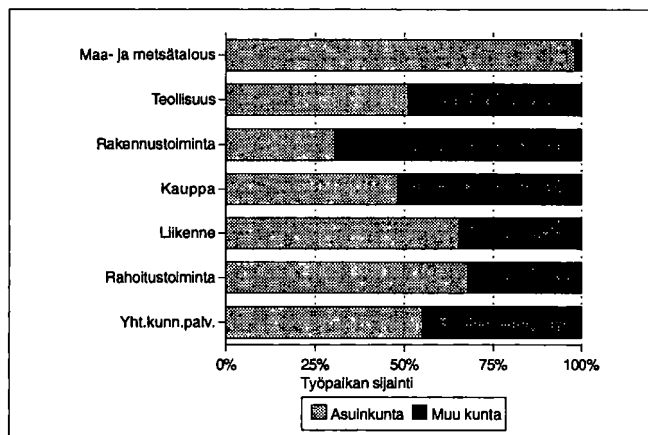

## Kesämökkit

	1980		1990	
	Yhteensä	%	Yhteensä	%
Kesämökkejä	310	100.0	555	100.0
<i>Omistajan kotikunta</i>				
Kiikala	31	10.0	68	12.2
Läänin muu kunta	64	20.6	119	21.4
Muu kunta	136	43.8	222	40.0

## Asuntokuntien rakenne (%) vuosina 1980, 1985 ja 1990

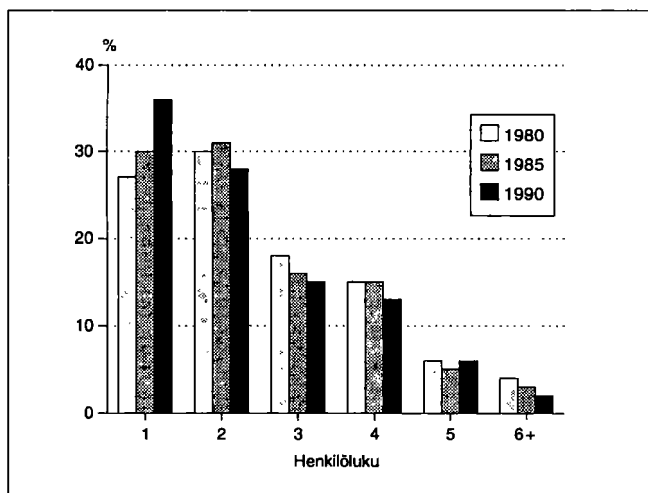

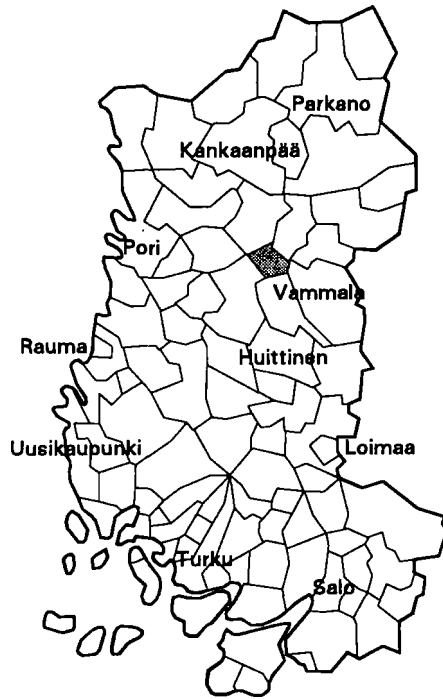

Kehitysaluevyöhyke	III A-tukialue
Kantokylaluokka	2
Kokonaispinta-ala (km <sup>2</sup> )	144.3
Maapinta-ala (km <sup>2</sup> )	137.7
Väkiluku 1991	1420
Asukastiheys (as/km <sup>2</sup> )	10
Ruotsinkielisten osuus (%)	0.0
Väkilukuennuste 2000	1321
Työttömyysaste 1992	11.5
Työpaikkaomavaraisuus (%)	90.6
Veroäyrin hinta 1993	18.0
Äyrejä/asukas 1991	35626

Väestörakenne

Ikä	1980		1985		1990	
	Yh-teensä	Miehiä	Yh-teensä	Miehiä	Yh-teensä	Miehiä
Koko väestö	1467	708	1441	693	1415	677
0 - 6	75	41	96	54	121	51
7 - 14	123	52	113	63	125	68
15 - 29	275	155	253	124	202	100
30 - 44	232	119	255	146	274	150
45 - 64	419	194	363	169	331	167
65 - 74	210	90	217	82	209	85
75 +	133	57	144	55	153	56

Pääasiallinen toiminta

Pääasiallinen toiminta	1980 <sup>1)</sup>		1985		1990	
	Yh-teensä	Miehiä	Yh-teensä	Miehiä	Yh-teensä	Miehiä
Koko väestö	1467	708	1441	693	1415	677
Työvoima	610	351	630	357	563	298
Työlliset	..	..	611	347	544	290
Palkansaajat	285	174	304	170	300	161
Yrittäjät ym.	318	172	307	177	244	129
Työttömät	..	..	19	10	19	8
Työvoiman ulkopuolella	857	357	811	336	852	379
0 - 14 -vuotiaat	198	93	209	117	246	119
Opiskelijat	116	52	93	33	65	33
Eläkeläiset	433	188	440	171	494	208
Muut	110	24	69	15	47	19

<sup>1)</sup> Vuonna 1980 työvoima = ammatissa toimiva väestö

Väestö taajamittain

	1980	1985	1990
Koko väestö	1467	1441	1415
Taajama-aste	17.7	21.2	27.2
Taajamaväestö	261	306	385
Keskustaajama(Kiikoinen)	261	306	385

Koulutusaste

Koulutusaste	1980		1985		1990	
	Yh-teensä	Miehiä	Yh-teensä	Miehiä	Yh-teensä	Miehiä
15 vuotta täyttäneet	1269	615	1232	576	1169	558
Vain perusaste	930	460	845	408	745	371
Väh. alempi keskiaste	339	155	387	168	424	187
Alempi keskiaste	236	109	276	121	273	123
Ylempi keskiaste	65	27	72	33	98	44
Vain yo-tutkinto	38	17	30	14	33	15
Korkea-aste	38	19	39	14	53	20

**Toimiala**

Toimiala	Työllinen työvoima <sup>1)</sup>			Työpaikat		
	1980	1985	1990	1980	1985	1990
Yhteensä	610	611	544	521	544	493
Maa- ja metsätalous	287	274	203	276	268	204
Teollisuus	100	91	75	92	88	110
Rakentaminen	46	41	35	32	29	18
Kauppa ja majoitus	50	46	62	39	42	42
Liikenne	44	51	41	25	39	36
Rahoitus ja vakuutus	13	15	19	12	18	14
Yht.kunn.palvelut	62	88	90	45	59	50

<sup>1)</sup> Vuonna 1980 ammatissa toimiva väestö

**Työnantajasektori**

Työnantajasektori	1980		1985		1990	
	Yhteensä	%	Yhteensä	%	Yhteensä	%
Palkansaajat	285	100.0	304	100.0	300	100.0
Julkinen sektori	68	23.8	94	30.9	113	37.6
Valtio	19	6.6	26	8.5	28	9.3
Kunta	45	15.7	68	22.3	84	28.0
Valtioenemm. oy	4	1.4	0	0.0	1	0.3
Yksityinen sektori	217	76.1	192	63.1	187	62.3
Tuntematon	0	0.0	18	5.9	0	0.0

**Kunnassa asuvien työssäkäyntikunta**

	1985	1990
Kunnassa asuvat työlliset	611	544
<i>Työssäkäyntikunta</i>		
Kiikoinen	505	413
Muut kunnat yht.	106	131
joista		
Vammala	26	Pori 23
Pori	17	Vammala 22
Kokemäki	12	Tampere 15

**Työpaikan sijainti elinkeinoittain 1990**

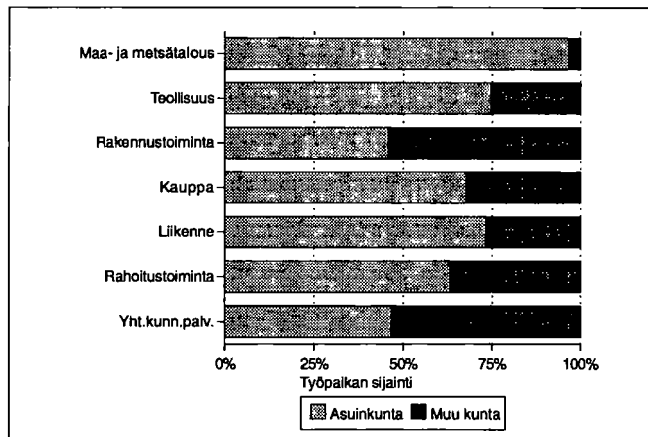

**Rakennukset talotyypeittäin**

Talotyyppi	1980		1985		1990	
	Rakennuksia	Asuntoja	Rakennuksia	Asuntoja	Rakennuksia	Asuntoja
Kaikki rakennukset	568	590	563	574	563	623
Erilliset pientalot	508	523	460	443	485	483
Kytkeytyt pientalot	4	20	17	80	23	100
Asuinkerrostalot	4	17	1	3	1	3
Muut	52	30	85	48	54	37

**Kesämökkit**

	1980		1990	
	Yhteensä	%	Yhteensä	%
Kesämökkejä	142	100.0	191	100.0
<i>Omistajan kotikunta</i>				
Kiikoinen	13	9.1	23	12.0
Läänin muu kunta	69	48.5	91	47.6
Muu kunta	35	24.6	34	17.8

**Asumistiheys**

	1980	1985	1990
Asuntokuntia yht.	529	535	556
Asuntokuntien keskikoko	2.7	2.6	2.5
Ahtaasti asuvia <sup>1)</sup>	156	131	119
Huoneita/asuntokunta	3.6	2.9	2.9
Huoneita/henkilö	1.3	1.0	1.1
m <sup>2</sup> /asuntokunta	80.5	85.7	87.5
m <sup>2</sup> /henkilö	29.5	32.0	34.6

<sup>1)</sup> Normi 4: Enemmän kuin 1 henkilö / huone, kun keittiötä ei lasketa mukaan

**Asuntokuntien rakenne (%) vuosina 1980, 1985 ja 1990**

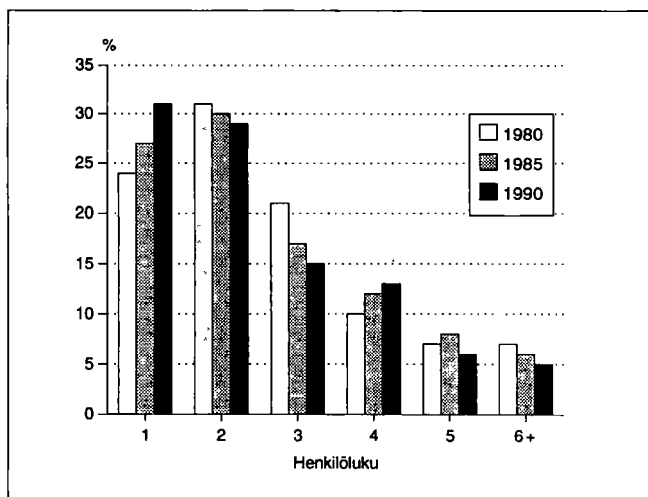



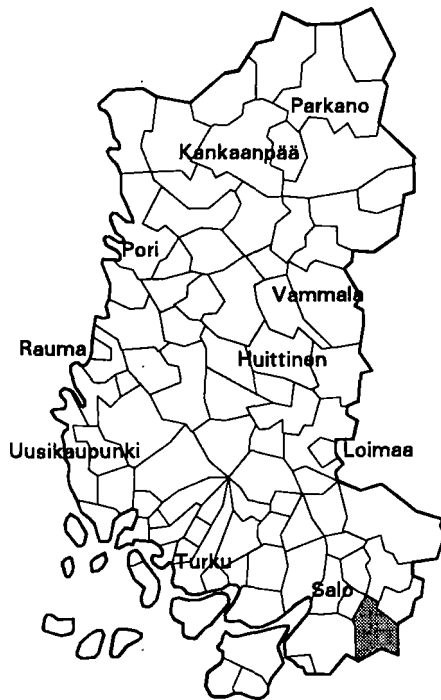

Kehitysaluevyöhyke	IV tukialue
Kantokykyluokka	3
Kokonaispinta-ala (km <sup>2</sup> )	284.1
Maapinta-ala (km <sup>2</sup> )	253.1
Väkiluku 1991	2071
Asukastiheys (as/km <sup>2</sup> )	8
Ruotsinkielisten osuus (%)	0.8
Väkilukuennuste 2000	2097
Työttömyysaste 1992	14.7
Työpaikkaomavaraisuus (%)	67.0
Veroäyrin hinta 1993	18.0
Äyrejä/asukas 1991	43076

### Väestörakenne

Ikä	1980		1985		1990	
	Yh- teensä	Miehiä	Yh- teensä	Miehiä	Yh- teensä	Miehiä
Koko väestö	2148	1052	2144	1057	2053	1039
0 - 6	141	74	139	77	144	70
7 - 14	186	99	186	95	170	91
15 - 29	385	204	372	191	307	169
30 - 44	378	217	404	220	433	234
45 - 64	583	277	561	285	505	272
65 - 74	300	125	257	116	266	123
75 +	175	56	225	73	228	80

### Pääasiallinen toiminta

Pääasiallinen toiminta	1980 <sup>1)</sup>		1985		1990	
	Yh- teensä	Mie- hiä	Yh- teensä	Mie- hiä	Yh- teensä	Mie- hiä
Koko väestö	2148	1052	2144	1057	2053	1039
Työvoima	888	519	912	513	886	507
Työlliset	..	..	885	495	858	489
Palkansaajat	524	297	540	284	573	305
Yrittäjät ym.	352	214	345	211	285	184
Työttömät	..	..	27	18	28	18
Työvoiman ulkopuolella	1260	533	1232	544	1167	532
0 - 14 -vuotiaat	327	173	325	172	314	161
Opiskelijat	153	69	153	69	99	50
Eläkeläiset	606	251	633	271	671	296
Muut	174	40	121	32	83	25

<sup>1)</sup> Vuonna 1980 työvoima = ammatissa toimiva väestö

### Väestö taajamittain

	1980	1985	1990
Koko väestö	2148	2144	2053
Taajama-aste	21.6	26.1	36.3
Taajamaväestö	464	560	747
Toija	464	560	747

### Koulutusaste

Koulutusaste	1980		1985		1990	
	Yh- teensä	Mie- hiä	Yh- teensä	Mie- hiä	Yh- teensä	Mie- hiä
15 vuotta täyttäneet	1821	879	1819	885	1739	878
Vain perusaste	1415	663	1321	633	1168	574
Väh. alempi keskiaste	406	216	498	252	571	304
Alempi keskiaste	255	154	309	172	328	192
Ylempi keskiaste	102	41	129	56	170	79
Vain yo-tutkinto	41	17	52	20	61	28
Korkea-aste	49	21	60	24	73	33

## Toimiala

Toimiala	Työllinen työvoima <sup>1)</sup>			Työpaikat		
	1980	1985	1990	1980	1985	1990
Yhteensä	888	885	858	624	611	575
Maa- ja metsätalous	341	318	239	325	313	233
Teollisuus	182	211	193	104	73	66
Rakentaminen	80	73	79	34	45	37
Kauppa ja majoitus	76	79	111	44	46	59
Liikenne	53	46	46	15	34	39
Rahoitus ja vakuutus	26	31	43	17	19	25
Yht.kunn.palvelut	113	122	121	82	79	90

<sup>1)</sup> Vuonna 1980 ammatissa toimiva väestö

## Kunnassa asuvien työssäkäyntikunta

	1985	1990
Kunnassa asuvat työlliset	885	858
<i>Työssäkäyntikunta</i>		
Kisko	577	517
Muut kunnat yht.	308	341
joista		
Salo	159	139
Helsinki	20	27
Perniö	18	23

## Rakennukset talotyypeittäin

Talotyyppi	1980		1985		1990	
	Rakennuksia	Asuntoja	Rakennuksia	Asuntoja	Rakennuksia	Asuntoja
Kaikki rakennukset	961	1100	819	935	902	992
Erilliset pientalot	859	900	702	710	776	765
Kytkeytyt pientalot	7	57	15	107	18	115
Asuinkerrostalot	9	98	8	56	7	71
Muut	86	45	94	62	101	41

## Asumistiheys

	1980	1985	1990
Asutokuntia yht.	866	886	883
Asutokuntien keskikoko	2.4	2.3	2.2
Ahtaasti asuvia <sup>1)</sup>	203	171	158
Huoneita/asutokunta	3.6	2.8	2.9
Huoneita/henkilö	1.5	1.1	1.2
m <sup>2</sup> /asutokunta	76.8	78.6	82.3
m <sup>2</sup> /henkilö	31.4	32.9	35.9

<sup>1)</sup> Normi 4: Enemmän kuin 1 henkilö / huone, kun keittiötä ei lasketa mukaan

## Työnantajasektori

Työnantajasektori	1980		1985		1990	
	Yhteensä	%	Yhteensä	%	Yhteensä	%
Palkansaajat	524	100.0	540	100.0	573	100.0
Julkinen sektori	123	23.4	135	25.0	167	29.1
Valtio	38	7.2	30	5.5	25	4.3
Kunta	65	12.4	89	16.4	110	19.1
Valtioenemm. oy	20	3.8	16	2.9	32	5.5
Yksityinen sektori	395	75.3	386	71.4	406	70.8
Tuntematon	6	1.1	19	3.5	0	0.0

## Työpaikan sijainti elinkeinoittain 1990

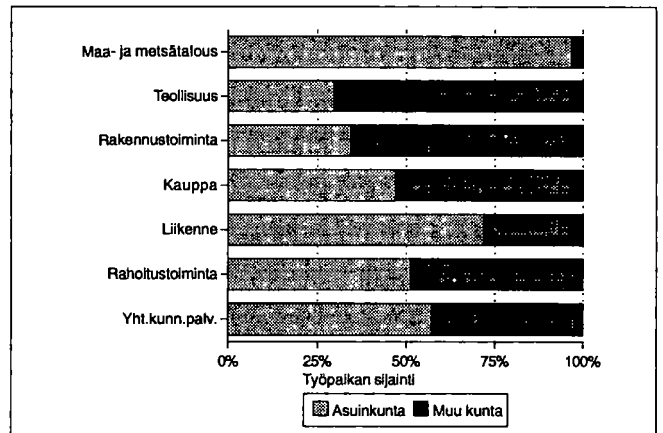

## Kesämökkit

	1980		1990	
	Yhteensä	%	Yhteensä	%
Kesämökkejä	794	100.0	1132	100.0
<i>Omistajan kotikunta</i>				
Kisko	48	6.0	88	7.7
Läänin muu kunta	155	19.5	237	20.9
Muu kunta	502	63.2	584	51.5

## Asutokuntien rakenne (%) vuosina 1980, 1985 ja 1990

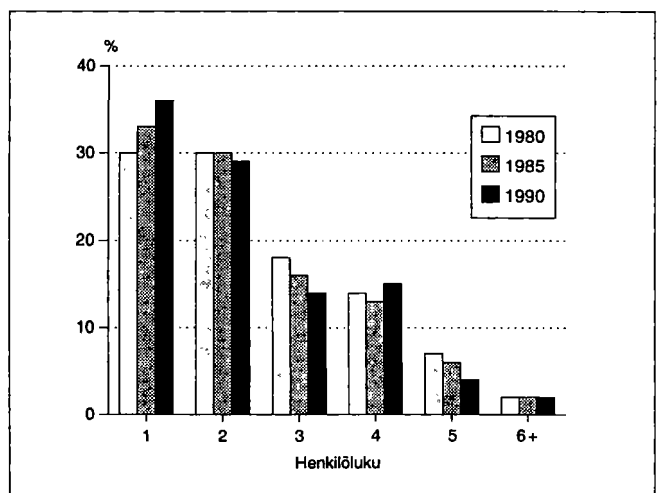

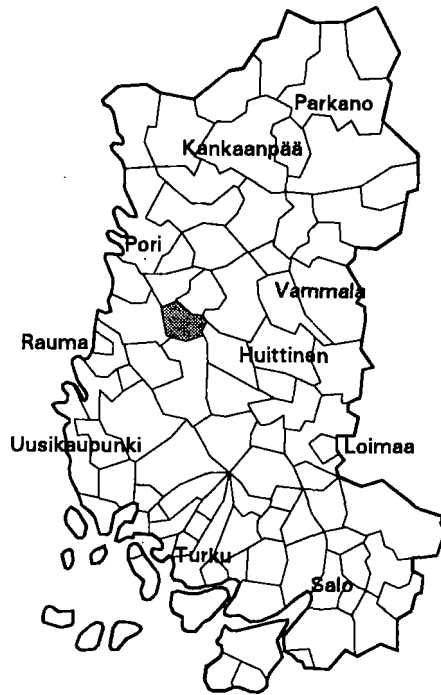

Kehitysaluevyöhyke	IV ei tukialue
Kantokylaluokka	2
Kokonaispinta-ala (km <sup>2</sup> )	155.6
Maapinta-ala (km <sup>2</sup> )	155.4
Väkiluku 1991	3865
Asukastiheys (as/km <sup>2</sup> )	25
Ruotsinkielisten osuus (%)	0.0
Väkilukuennuste 2000	3621
Työttömyysaste 1992	14.4
Työpaikkaomavaraisuus (%)	86.9
Veroäyrin hinta 1993	18.5
Äyriä/asukas 1991	45361

Väestörakenne

Ikä	1980		1985		1990	
	Yh-teensä	Miehiä	Yh-teensä	Miehiä	Yh-teensä	Miehiä
Koko väestö	4144	1983	4071	1967	3872	1872
0 - 6	323	163	331	179	299	151
7 - 14	450	236	386	195	379	199
15 - 29	881	478	826	447	723	380
30 - 44	748	395	808	424	818	432
45 - 64	1026	455	968	454	878	427
65 - 74	456	176	423	166	431	180
75 +	260	80	329	102	344	103

Pääasiallinen toiminta

Pääasiallinen toiminta	1980 <sup>1)</sup>		1985		1990	
	Yh-teensä	Miehiä	Yh-teensä	Miehiä	Yh-teensä	Miehiä
Koko väestö	4144	1983	4071	1967	3872	1872
Työvoima	1825	1019	1867	1006	1735	940
Työlliset	..	..	1784	962	1647	880
Palkansaajat	1289	728	1285	683	1229	640
Yrittäjät ym.	502	278	499	279	418	240
Työttömät	..	..	83	44	88	60
Työvoiman ulkopuolella	2319	964	2204	961	2137	932
0 - 14 -vuotiaat	773	399	717	374	678	350
Opiskelijat	323	165	310	147	248	106
Eläkeläiset	908	346	1005	387	1082	422
Muut	315	54	172	53	129	54

<sup>1)</sup> Vuonna 1980 työvoima = ammatissa toimiva väestö

Väestö taajamittain

	1980	1985	1990
Koko väestö	4144	4071	3872
Taajama-aste	53.1	51.3	56.4
Taajamaväestö	2204	2090	2186
Eurakoski	896	911	986
Panelian asemanseutu	333	326	-
*Panelia	770	853	1200
Saarenmaa	205	-	-

\* Taajama sijaitsee useamman kunnan alueella

Koulutusaste

Koulutusaste	1980		1985		1990	
	Yh-teensä	Miehiä	Yh-teensä	Miehiä	Yh-teensä	Miehiä
15 vuotta täyttäneet	3371	1584	3354	1593	3194	1522
Vain perusaste	2424	1118	2208	1007	1954	906
Väh. alempi keskiaste	947	466	1146	586	1240	616
Alempi keskiaste	601	309	721	402	764	418
Ylempi keskiaste	227	98	301	127	342	142
Vain yo-tutkinto	88	39	123	56	113	43
Korkea-aste	119	59	124	57	134	56

Toimiala

Toimiala	Työllinen työvoima <sup>1)</sup>			Työpaikat		
	1980	1985	1990	1980	1985	1990
Yhteensä	1825	1784	1647	1358	1547	1431
Maa- ja metsätalous	455	433	377	441	434	408
Teollisuus	710	630	536	536	570	482
Rakentaminen	146	141	131	32	80	93
Kauppa ja majoitus	121	130	143	93	101	96
Liikenne	84	96	73	22	76	52
Rahoitus ja vakuutus	44	66	82	44	65	78
Yht.kunn.palvelut	235	285	270	189	217	187

<sup>1)</sup> Vuonna 1980 ammatissa toimiva väestö

Kunnassa asuvien työssäkäyntikunta

	1985	1990
Kunnassa asuvat työlliset	1784	1647
<i>Työssäkäyntikunta</i>		
Kiukainen	1345	1177
Muut kunnat yht.	439	470
joista		
Harjavalta	160	150
Eura	87	102
Rauma	37	38

Rakennukset talotyypeittäin

Talotyyppi	1980		1985		1990	
	Rakennuksia	Asuntoja	Rakennuksia	Asuntoja	Rakennuksia	Asuntoja
Kaikki rakennukset	1388	1539	1438	1554	1554	1677
Erilliset pientalot	1264	1306	1285	1279	1348	1363
Kytetyt pientalot	17	105	26	158	33	177
Asuinkerrostalot	13	74	13	57	10	67
Muut	94	54	114	60	163	70

Asumistiheys

	1980	1985	1990
Asuntokuntia yht.	1474	1492	1505
Asuntokuntien keskikoko	2.7	2.6	2.5
Ahtaasti asuvia <sup>1)</sup>	374	306	250
Huoneita/asuntokunta	3.9	3.1	3.2
Huoneita/henkilö	1.4	1.1	1.2
m <sup>2</sup> /asuntokunta	83.5	88.1	89.5
m <sup>2</sup> /henkilö	30.0	32.7	35.2

<sup>1)</sup> Normi 4: Enemmän kuin 1 henkilö / huone, kun keittiötä ei lasketa mukaan

Työnantajasektori

Työnantajasektori	1980		1985		1990	
	Yhteensä	%	Yhteensä	%	Yhteensä	%
Palkansaajat	1289	100.0	1285	100.0	1229	100.0
Julkinen sektori	266	20.6	305	23.7	344	27.9
Valtio	41	3.1	33	2.5	39	3.1
Kunta	173	13.4	227	17.6	260	21.1
Valtioenemm. oy	52	4.0	45	3.5	45	3.6
Yksityinen sektori	1012	78.5	937	72.9	885	72.0
Tuntematon	11	0.8	43	3.3	0	0.0

Työpaikan sijainti elinkeinoittain 1990

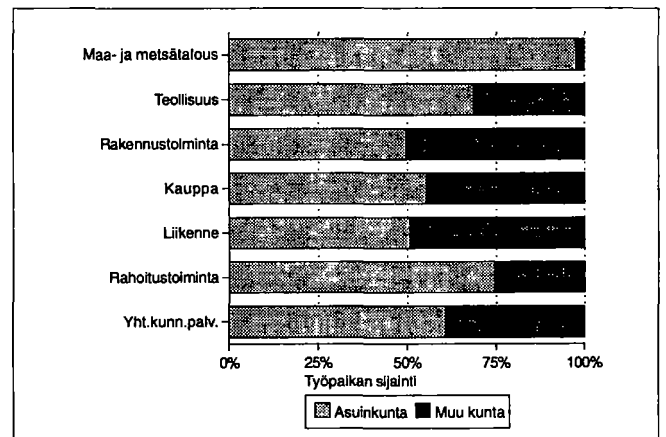

Kesämökki

	1980		1990	
	Yhteensä	%	Yhteensä	%
Kesämökkejä	50	100.0	79	100.0
<i>Omistajan kotikunta</i>				
Kiukainen	5	10.0	15	18.9
Läänin muu kunta	6	12.0	35	44.3
Muu kunta	0	0.0	10	12.6

Asuntokuntien rakenne (%) vuosina 1980, 1985 ja 1990

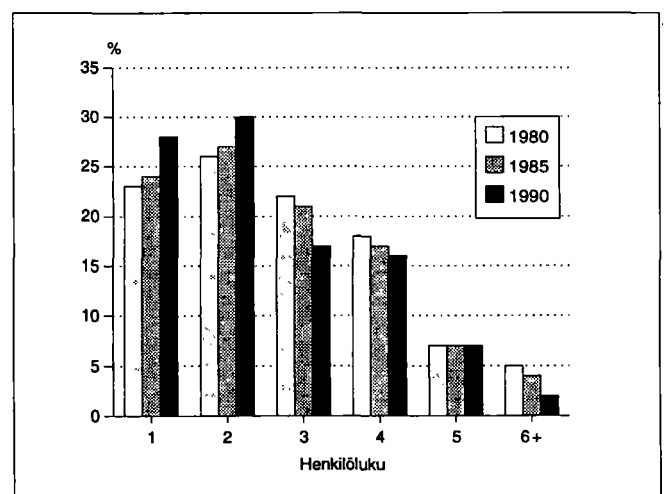

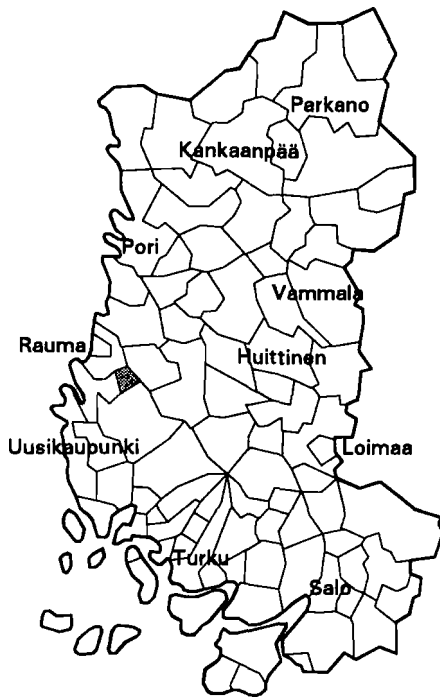

Kehitysaluevyöhyke	IV ei tukialue
Kantokylaluokka	3
Kokonaispinta-ala (km <sup>2</sup> )	42.8
Maapinta-ala (km <sup>2</sup> )	40.7
Väkiluku 1991	576
Asukastiheys (as/km <sup>2</sup> )	14
Ruotsinkielisten osuus (%)	0.5
Väkilukuennuste 2000	543
Työttömyysaste 1992	16.3
Työpaikkaomavaraisuus (%)	52.3
Veroäyrin hinta 1993	17.0
Äyreiä/asukas 1991	41673

Väestörakenne

Ikä	1980		1985		1990	
	Yh- teensä	Miehiä	Yh- teensä	Miehiä	Yh- teensä	Miehiä
Koko väestö	540	264	562	272	571	282
0 - 6	64	27	49	17	40	24
7 - 14	64	34	77	32	81	26
15 - 29	95	49	101	58	115	67
30 - 44	112	61	130	67	143	73
45 - 64	121	53	103	52	94	47
65 - 74	58	29	67	29	58	27
75 +	26	11	35	17	40	18

Pääasiallinen toiminta

Pääasiallinen toiminta	1980 <sup>1)</sup>		1985		1990	
	Yh- teensä	Mie- hiä	Yh- teensä	Mie- hiä	Yh- teensä	Mie- hiä
Koko väestö	540	264	562	272	571	282
Työvoima	229	135	239	132	257	140
Työlliset	..	..	217	122	235	127
Palkansaajat	139	89	152	88	171	95
Yrittäjät ym.	83	43	65	34	64	32
Työttömät	..	..	22	10	22	13
Työvoiman ulkopuolella	311	129	323	140	314	142
0 - 14 -vuotiaat	128	61	126	49	121	50
Opiskelijat	35	17	39	22	55	30
Eläkeläiset	111	47	130	62	119	53
Muut	37	4	28	7	19	9

<sup>1)</sup> Vuonna 1980 työvoima = ammatissa toimiva väestö

Väestö taajamittain

	1980	1985	1990
Koko väestö	540	562	571
Taajama-aste	77.0	76.6	67.4
Taajamaväestö	416	431	385
Kirkonkylä (Kodisjoki)	416	431	385

Koulutusaste

Koulutusaste	1980		1985		1990	
	Yh- teensä	Mie- hiä	Yh- teensä	Mie- hiä	Yh- teensä	Mie- hiä
15 vuotta täyttäneet	412	203	436	223	450	232
Vain perusaste	284	130	275	133	248	116
Väh. alempi keskiaste	128	73	161	90	202	116
Alempi keskiaste	103	63	119	70	140	84
Ylempi keskiaste	14	5	30	13	50	24
Vain yo-tutkinto	3	1	8	4	12	5
Korkea-aste	11	5	12	7	12	8

## Toimiala

Toimiala	Työllinen työvoima <sup>1)</sup>			Työpaikat		
	1980	1985	1990	1980	1985	1990
<b>Yhteensä</b>	229	217	235	116	124	123
Maa- ja metsätalous	78	60	54	74	58	53
Teollisuus	66	59	70	6	24	20
Rakentaminen	13	16	13	10	6	6
Kauppa ja majoitus	21	18	30	7	6	9
Liikenne	14	22	17	4	4	5
Rahoitus ja vakuutus	6	8	10	2	5	4
Yht.kunn.palvelut	26	33	38	13	20	23

<sup>1)</sup> Vuonna 1980 ammatissa toimiva väestö

## Kunnassa asuvien työssäkäyntikunta

	1985	1990
<b>Kunnassa asuvat työlliset</b>	217	235
<i>Työssäkäyntikunta</i>		
Kodisjoki	97	104
Muut kunnat yht.	120	131
joista		
Rauma	86	Rauma 94
Rauman mlk	8	Laitila 13
Laitila	7	Rauman mlk 8

## Rakennukset talotyypeittäin

Talotyyppi	1980		1985		1990	
	Rakennuksia	Asuntoja	Rakennuksia	Asuntoja	Rakennuksia	Asuntoja
<b>Kaikki rakennukset</b>	193	213	216	207	221	224
Erilliset pientalot	184	190	189	178	202	196
Kytkeyt pientalot	1	7	2	12	4	14
Asuinkerrostalot	1	12	2	12	1	12
Muut	7	4	23	5	14	2

## Asumistiheys

	1980	1985	1990
<b>Asuntokuntia yht.</b>	185	189	204
Asuntokuntien keskikoko	2.8	2.9	2.7
Ahtaasti asuvia <sup>1)</sup>	50	46	40
Huoneita/asuntokunta	3.8	3.0	3.2
Huoneita/henkilö	1.3	1.0	1.1
m <sup>2</sup> /asuntokunta	84.4	88.4	91.2
m <sup>2</sup> /henkilö	29.2	30.3	32.7

<sup>1)</sup> Normi 4: Enemmän kuin 1 henkilö / huone, kun keittiötä ei lasketa mukaan

## Työnantajasektori

Työnantajasektori	1980		1985		1990	
	Yhteensä	%	Yhteensä	%	Yhteensä	%
<b>Palkansaajat</b>	139	100.0	152	100.0	171	100.0
<b>Julkinen sektori</b>	24	17.2	30	19.7	39	22.8
Valtio	5	3.5	6	3.9	4	2.3
Kunta	18	12.9	22	14.4	35	20.4
Valtioneemm. oy	1	0.7	2	1.3	0	0.0
<b>Yksityinen sektori</b>	112	80.5	118	77.6	132	77.1
Tuntematon	3	2.1	4	2.6	0	0.0

## Työpaikan sijainti elinkeinoittain 1990

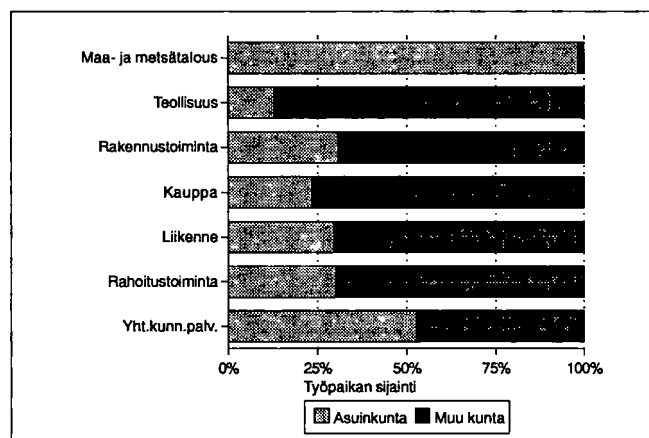

## Kesämökkit

	1980		1990	
	Yhteensä	%	Yhteensä	%
<b>Kesämökkejä</b>	69	100.0	100	100.0
<i>Omistajan kotikunta</i>				
Kodisjoki	13	18.8	15	15.0
Läänin muu kunta	44	63.7	72	72.0
Muu kunta	1	1.4	2	2.0

## Asuntokuntien rakenne (%) vuosina 1980, 1985 ja 1990

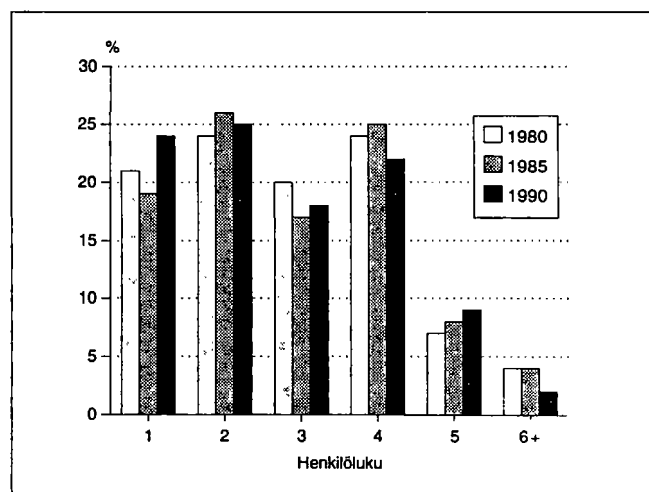

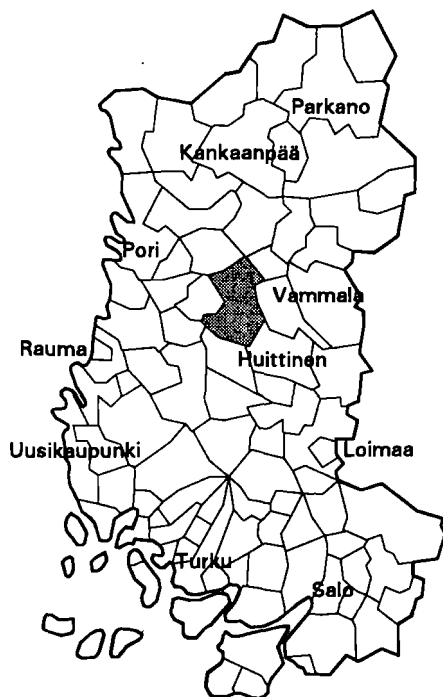

Kehitysaluevyöhyke	IV ei tukialue
Kantokylaluokka	3
Kokonaispinta-ala (km <sup>2</sup> )	531.9
Maapinta-ala (km <sup>2</sup> )	482.0
Väkiluku 1991	9418
Asukastiheys (as/km <sup>2</sup> )	20
Ruotsinkielisten osuus (%)	0.1
Väkilukuennuste 2000	9022
Työttömyysaste 1992	12.7
Työpaikkaomavaraisuus (%)	92.1
Veroäyrin hinta 1993	18.0
Äyrejä/asukas 1991	45439

### Väestörakenne

Ikä	1980		1985		1990	
	Yh- teensä	Miehiä	Yh- teensä	Miehiä	Yh- teensä	Miehiä
Koko väestö	9889	4764	9740	4732	9483	4617
0 - 6	822	406	794	421	746	396
7 - 14	985	498	941	479	986	513
15 - 29	2163	1150	1974	1037	1679	879
30 - 44	1896	975	1987	1048	2045	1075
45 - 64	2338	1103	2292	1096	2189	1081
65 - 74	1107	433	1002	413	1006	408
75 +	578	199	750	238	832	265

### Pääasiallinen toiminta

Pääasiallinen toiminta	1980 <sup>1)</sup>		1985		1990	
	Yh- teensä	Mie- hiä	Yh- teensä	Mie- hiä	Yh- teensä	Mie- hiä
Koko väestö	9889	4764	9740	4732	9483	4617
Työvoima	4316	2449	4434	2430	4245	2305
Työlliset	..	..	4144	2299	3999	2167
Palkansaajat	3205	1842	3181	1737	3100	1660
Yrittäjät ym.	1025	562	963	562	899	507
Työttömät	..	..	290	131	246	138
Työvoiman ulkopuolella	5573	2315	5306	2302	5238	2312
0 - 14 -vuotiaat	1807	904	1735	900	1732	909
Opiskelijat	844	391	684	314	585	258
Eläkeläiset	2186	873	2399	963	2615	1042
Muut	736	147	488	125	306	103

<sup>1)</sup> Vuonna 1980 työvoima = ammatissa toimiva väestö

### Väestö taajamittain

	1980	1985	1990
Koko väestö	9889	9740	9483
Taajama-aste	48.4	53.5	60.8
Taajamaväestö	4790	5213	5766
Paistila	275	-	-
Peipohja	1753	1891	-
Riste	249	263	-
Tulkkila	2513	3059	5520
*Havinki	-	-	30
Kuurola	-	-	216

\* Taajama sijaitsee useamman kunnan alueella

### Koulutusaste

Koulutusaste	1980		1985		1990	
	Yh- teensä	Mie- hiä	Yh- teensä	Mie- hiä	Yh- teensä	Mie- hiä
15 vuotta täyttäneet	8082	3860	8005	3832	7751	3708
Vain perusaste	5507	2519	4942	2275	4468	2030
Väh. alempi keskiaste	2575	1341	3063	1557	3283	1678
Alempi keskiaste	1492	827	1812	993	1864	1055
Ylempi keskiaste	698	330	831	369	945	414
Vain yo-tutkinto	296	140	323	140	304	129
Korkea-aste	385	184	420	195	474	209

## Toimiala

Toimiala	Työllinen työvoima <sup>1)</sup>			Työpaikat		
	1980	1985	1990	1980	1985	1990
Yhteensä	4316	4144	3999	3939	3761	3682
Maa- ja metsätalous	878	755	603	877	747	580
Teollisuus	1330	1195	1132	1203	970	922
Rakentaminen	293	305	253	282	223	176
Kauppa ja majoitus	394	399	461	365	366	414
Liikenne	396	366	334	304	380	435
Rahoitus ja vakuutus	121	148	220	114	132	188
Yht.kunn.palvelut	818	964	909	791	938	880

<sup>1)</sup> Vuonna 1980 ammatissa toimiva väestö

## Kunnassa asuvien työssäkäyntikunta

	1985	1990
Kunnassa asuvat työlliset	4144	3999
<i>Työssäkäyntikunta</i>		
Kokemäki	3441	3139
Muut kunnat yht.	703	860
joista		
Harjavalta	296	Harjavalta 302
Pori	90	Pori 112
Ulvila	42	Turku 67

## Rakennukset talotyypeittäin

Talotyyppi	1980		1985		1990	
	Rakennuksia	Asuntoja	Rakennuksia	Asuntoja	Rakennuksia	Asuntoja
Kaikki rakennukset	3327	3868	3394	3970	3594	4176
Erilliset pientalot	2921	3042	2862	2900	3054	3094
Kytkeytyt pientalot	44	238	89	459	102	513
Asuinkerrostalot	31	399	40	433	35	426
Muut	331	189	403	178	403	143

## Asumistiheys

	1980	1985	1990
Asuntokuntia yht.	3636	3794	3802
Asuntokuntien keskikoko	2.6	2.5	2.4
Ahtaasti asuvia <sup>1)</sup>	1007	718	617
Huoneita/asuntokunta	3.7	3.0	3.0
Huoneita/henkilö	1.4	1.1	1.2
m <sup>2</sup> /asuntokunta	79.7	84.0	86.7
m <sup>2</sup> /henkilö	29.7	33.0	35.3

<sup>1)</sup> Normi 4: Enemmän kuin 1 henkilö / huone, kun keittiötä ei lasketa mukaan

## Työnantajasektori

Työnantajasektori	1980		1985		1990	
	Yhteensä	%	Yhteensä	%	Yhteensä	%
Palkansaajat	3205	100.0	3181	100.0	3100	100.0
Julkinen sektori	1013	31.6	1114	35.0	1222	39.4
Valtio	307	9.5	291	9.1	289	9.3
Kunta	584	18.2	652	20.4	762	24.5
Valtioenemm. oy	122	3.8	171	5.3	171	5.5
Yksityinen sektori	2174	67.8	1991	62.5	1878	60.5
Tuntematon	18	0.5	76	2.3	0	0.0

## Työpaikan sijainti elinkeinoittain 1990

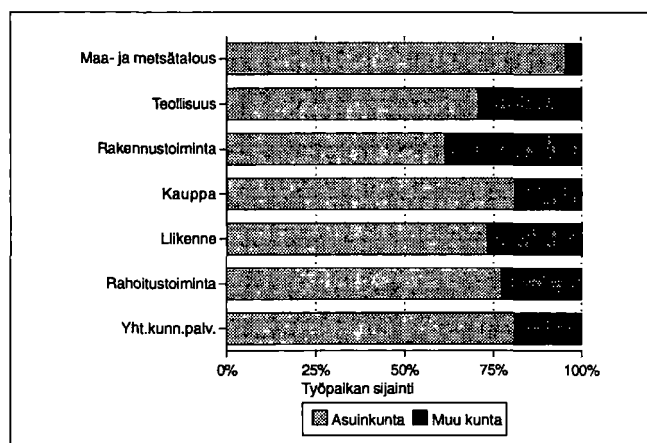

## Kesämökkit

	1980		1990	
	Yhteensä	%	Yhteensä	%
Kesämökkejä	783	100.0	1081	100.0
<i>Omistajan kotikunta</i>				
Kokemäki	171	21.8	259	23.9
Läänin muu kunta	356	45.4	449	41.5
Muu kunta	112	14.3	187	17.2

## Asuntokuntien rakenne (%) vuosina 1980, 1985 ja 1990

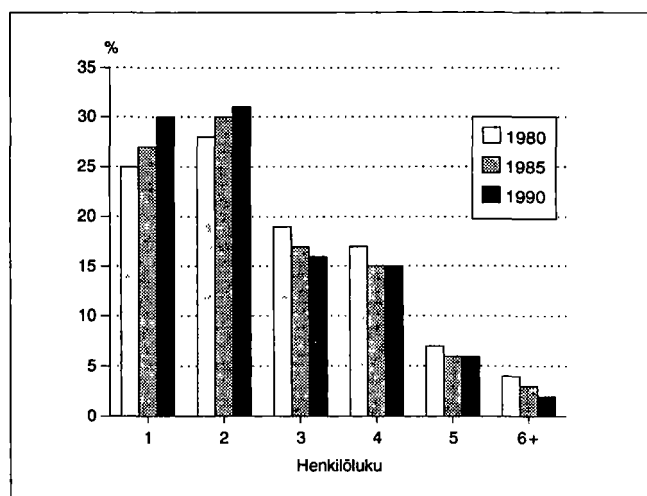



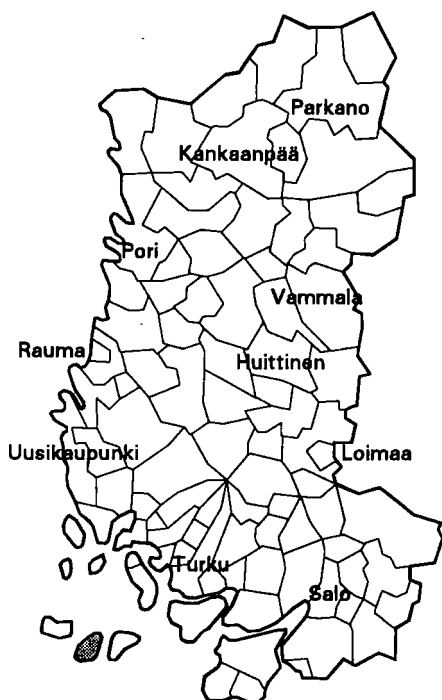

Kehitysaluevyöhyke	I B-tukialue
Kantokykyluokka	2
Kokonaispinta-ala (km <sup>2</sup> )	170.1
Maapinta-ala (km <sup>2</sup> )	168.9
Väkiluku 1991	1114
Asukastiheys (as/km <sup>2</sup> )	7
Ruotsinkielisten osuus (%)	75.9
Väkilukuennuste 2000	1114
Työttömyysaste 1992	6.2
Työpaikkaomavaraisuus (%)	71.6
Veroäyrin hinta 1993	19.0
Äyrijä/asukas 1991	54029

### Väestörakenne

Ikä	1980		1985		1990	
	Yh-teensä	Miehiä	Yh-teensä	Miehiä	Yh-teensä	Miehiä
Koko väestö	1096	556	1140	571	1124	565
0 - 6	100	52	127	59	110	61
7 - 14	84	40	98	51	118	58
15 - 29	221	116	212	105	166	84
30 - 44	214	122	249	137	265	139
45 - 64	243	127	244	131	237	131
65 - 74	126	55	115	50	120	54
75 +	108	44	95	38	108	38

### Pääasiallinen toiminta

Pääasiallinen toiminta	1980 <sup>1)</sup>		1985		1990	
	Yh-teensä	Miehiä	Yh-teensä	Miehiä	Yh-teensä	Miehiä
Koko väestö	1096	556	1140	571	1124	565
Työvoima	446	264	509	286	513	278
Työlliset	..	..	481	275	493	263
Palkansaajat	352	207	376	207	395	201
Yrittäjät ym.	80	49	105	68	98	62
Työttömät	..	..	28	11	20	15
Työvoiman ulkopuolella	650	292	631	285	611	287
0 - 14 -vuotiaat	184	92	225	110	228	119
Opiskelijat	53	31	53	21	55	27
Eläkeläiset	289	132	287	137	288	126
Muut	124	37	66	17	40	15

<sup>1)</sup> Vuonna 1980 työvoima = ammatissa toimiva väestö

### Väestö taajamittain

	1980	1985	1990
Koko väestö	1096	1140	1124
Taajama-aste	25.5	25.9	29.5
Taajamaväestö	280	296	332
Kirkonkylä (Korppoo)	280	296	332

### Koulutusaste

Koulutusaste	1980		1985		1990	
	Yh-teensä	Miehiä	Yh-teensä	Miehiä	Yh-teensä	Miehiä
15 vuotta täyttäneet	912	464	915	461	896	446
Vain perusaste	596	274	528	235	477	216
Väh. alempi keskiaste	316	190	387	226	419	230
Alempi keskiaste	159	91	190	103	184	103
Ylempi keskiaste	90	50	116	69	127	61
Vain yo-tutkinto	29	12	32	18	46	16
Korkea-aste	67	49	81	54	108	66

**Toimiala**

Toimiala	Työllinen työvoima <sup>1)</sup>			Työpaikat		
	1980	1985	1990	1980	1985	1990
Yhteensä	446	481	493	414	460	353
Maa- ja metsätalous	86	75	72	84	73	72
Teollisuus	16	15	18	13	13	8
Rakentaminen	9	30	25	27	29	13
Kauppa ja majoitus	24	40	38	25	36	31
Liikenne	121	103	84	92	109	74
Rahoitus ja vakuutus	8	14	41	7	13	25
Yht.kunn.palvelut	170	198	202	163	185	117

<sup>1)</sup> Vuonna 1980 ammatissa toimiva väestö

**Kunnassa asuvien työssäkäyntikunta**

	1985	1990
Kunnassa asuvat työlliset	481	493
<i>Työssäkäyntikunta</i>		
Korpoo	421	288
Muut kunnat yht.	60	205
joista		
Turku	19	94
Nauvo	15	25
Parainen	8	24

**Rakennukset talotyypeittäin**

Talotyyppi	1980		1985		1990	
	Rakennuksia	Asuntoja	Rakennuksia	Asuntoja	Rakennuksia	Asuntoja
Kaikki rakennukset	520	497	485	532	566	580
Erilliset pientalot	362	322	331	343	408	391
Kytetyt pientalot	22	75	30	127	33	128
Asuinkerrostalot	6	18	5	9	5	11
Muut	130	82	119	53	120	50

**Asumistiheys**

	1980	1985	1990
Asuntokuntia yht.	487	493	510
Asuntokuntien keskikoko	2.2	2.2	2.1
Ahtaasti asuvia <sup>1)</sup>	95	88	82
Huoneita/asuntokunta	3.4	2.6	2.7
Huoneita/henkilö	1.5	1.1	1.2
m <sup>2</sup> /asuntokunta	69.1	72.6	76.9
m <sup>2</sup> /henkilö	31.0	31.4	35.0

<sup>1)</sup> Normi 4: Enemmän kuin 1 henkilö / huone, kun keittiötä ei lasketa mukaan

**Työnantajasektori**

Työnantajasektori	1980		1985		1990	
	Yhteensä	%	Yhteensä	%	Yhteensä	%
Palkansaajat	352	100.0	376	100.0	395	100.0
Julkinen sektori	241	68.4	252	67.0	270	68.3
Valtio	195	55.3	177	47.0	172	43.5
Kunta	42	11.9	75	19.9	95	24.0
Valtioenemm. oy	4	1.1	0	0.0	3	0.7
Yksityinen sektori	104	29.5	103	27.3	125	31.6
Tuntematon	7	1.9	21	5.5	0	0.0

**Työpaikan sijainti elinkeinoittain 1990**

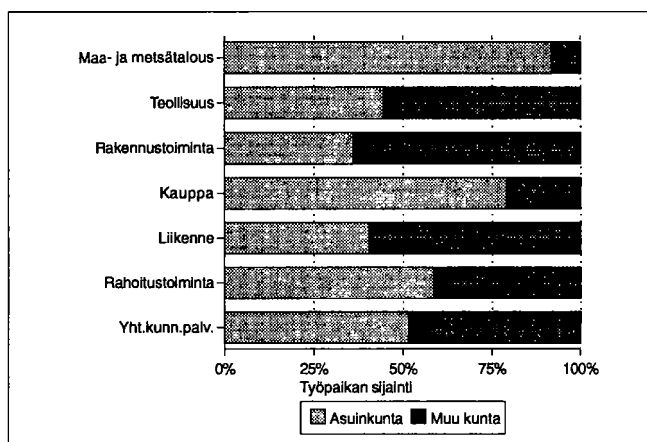

**Kesämökät**

	1980		1990	
	Yhteensä	%	Yhteensä	%
Kesämökkejä	810	100.0	1126	100.0
<i>Omistajan kotikunta</i>				
Korpoo	33	4.0	62	5.5
Läänin muu kunta	374	46.1	441	39.1
Muu kunta	247	30.4	301	26.7

**Asuntokuntien rakenne (%) vuosina 1980, 1985 ja 1990**

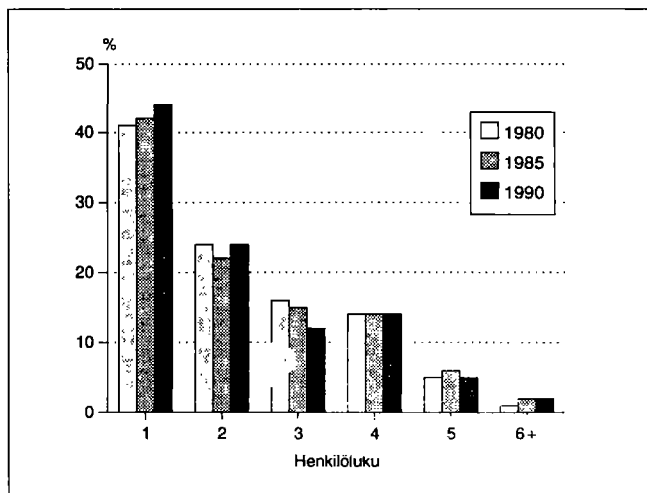

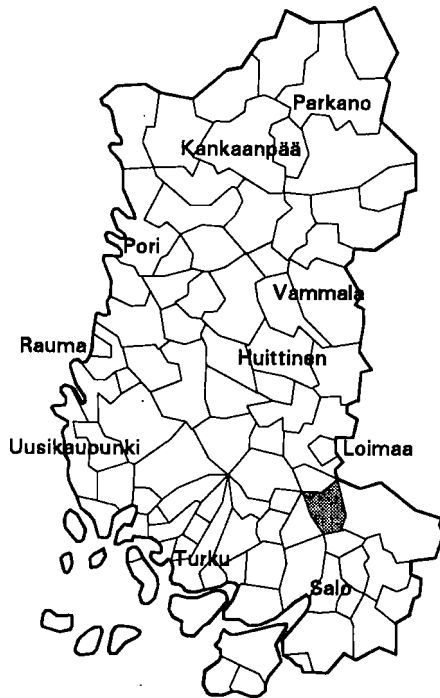

Kehitysaluevyöhyke	IV ei tukialue
Kantokykyluokka	3
Kokonaispinta-ala (km <sup>2</sup> )	192.5
Maapinta-ala (km <sup>2</sup> )	191.7
Väkiluku 1991	2788
Asukastiheys (as/km <sup>2</sup> )	15
Ruotsinkielisten osuus (%)	0.4
Väkilukuennuste 2000	2559
Työttömyysaste 1992	8.6
Työpaikkaomavaraisuus (%)	87.9
Veroäyrin hinta 1993	17.5
Äyrejä/asukas 1991	44604

### Väestörakenne

Ikä	1980		1985		1990	
	Yhteensä	Miehiä	Yhteensä	Miehiä	Yhteensä	Miehiä
Koko väestö	2890	1389	2903	1405	2803	1364
0 - 6	184	85	220	115	199	95
7 - 14	278	136	239	112	258	129
15 - 29	579	323	587	319	496	268
30 - 44	537	274	543	288	556	302
45 - 64	764	367	732	366	705	359
65 - 74	325	126	323	117	323	127
75 +	223	78	259	88	266	84

### Pääasiallinen toiminta

Pääasiallinen toiminta	1980 <sup>1)</sup>		1985		1990	
	Yhteensä	Miehiä	Yhteensä	Miehiä	Yhteensä	Miehiä
Koko väestö	2890	1389	2903	1405	2803	1364
Työvoima	1399	769	1387	768	1286	721
Työlliset	..	..	1350	753	1264	708
Palkansaajat	687	379	742	400	710	388
Yrittäjät ym.	693	382	608	353	554	320
Työttömät	..	..	37	15	22	13
Työvoiman ulkopuolella	1491	620	1516	637	1517	643
0 - 14 -vuotiaat	462	221	459	227	457	224
Opiskelijat	239	124	204	101	175	72
Eläkeläiset	632	231	736	273	795	302
Muut	158	44	117	36	90	45

<sup>1)</sup> Vuonna 1980 työvoima = ammatissa toimiva väestö

### Väestö taajamittain

	1980	1985	1990
Koko väestö	2890	2903	2803
Taajama-aste	36.7	43.8	47.0
Taajamaväestö	1062	1272	1318
Kirkonkylä (Koski tl)	1062	1272	1318

### Koulutusaste

Koulutusaste	1980		1985		1990	
	Yhteensä	Miehiä	Yhteensä	Miehiä	Yhteensä	Miehiä
15 vuotta täyttäneet	2428	1168	2444	1178	2346	1140
Vain perusaste	1760	831	1604	749	1421	651
Väh. alempi keskiaste	668	337	840	429	925	489
Alempi keskiaste	439	228	539	292	555	308
Ylempi keskiaste	137	62	193	84	231	109
Vain yo-tutkinto	53	26	81	40	93	49
Korkea-aste	92	47	108	53	139	72

## Toimiala

Toimiala	Työllinen työvoima <sup>1)</sup>			Työpaikat		
	1980	1985	1990	1980	1985	1990
Yhteensä	1399	1350	1264	1323	1256	1111
Maa- ja metsätalous	666	560	465	675	548	458
Teollisuus	276	279	240	304	287	201
Rakentaminen	78	88	97	35	71	74
Kauppaa ja majoitus	104	115	122	87	97	98
Liikenne	52	54	60	25	33	41
Rahoitus ja vakuutus	25	34	65	18	29	45
Yht.kunn.palvelut	183	215	180	174	187	158

<sup>1)</sup> Vuonna 1980 ammatissa toimiva väestö

## Kunnassa asuvien työssäkäyntikunta

	1985	1990
Kunnassa asuvat työlliset	1350	1264
<i>Työssäkäyntikunta</i>		
Koski tl	1143	970
Muut kunnat yht.	207	294
joista		
Salo	36	67
Turku	34	44
Loimaa	19	30
Marttila		

## Rakennukset talotyypeittäin

Talotyyppi	1980		1985		1990	
	Rakennuksia	Asuntoja	Rakennuksia	Asuntoja	Rakennuksia	Asuntoja
Kaikki rakennukset	1029	1150	1145	1231	1147	1261
Erilliset pientalot	922	939	872	869	981	931
Kytkeytyt pientalot	11	102	31	228	34	208
Asuinkerrostalot	10	65	8	67	7	71
Muut	86	44	234	67	125	51

## Asumistiheys

	1980	1985	1990
Asuntokuntia yht.	1064	1107	1128
Asuntokuntien keskikoko	2.6	2.5	2.4
Ahtaasti asuvia <sup>1)</sup>	287	227	195
Huoneita/asuntokunta	3.7	3.0	3.1
Huoneita/henkilö	1.4	1.1	1.2
m <sup>2</sup> /asuntokunta	80.8	85.9	87.9
m <sup>2</sup> /henkilö	30.1	32.8	35.7

<sup>1)</sup> Normi 4: Enemmän kuin 1 henkilö / huone, kun keittiötä ei lasketa mukaan

## Työnantajasektori

Työnantajasektori	1980		1985		1990	
	Yhteensä	%	Yhteensä	%	Yhteensä	%
Palkansaajat	687	100.0	742	100.0	710	100.0
Julkinen sektori	175	25.4	207	27.8	191	26.9
Valtio	40	5.8	31	4.1	29	4.0
Kunta	135	19.6	174	23.4	158	22.2
Valtioenemm. oy	0	0.0	2	0.2	4	0.5
Yksityinen sektori	510	74.2	508	68.4	519	73.0
Tuntematon	2	0.2	27	3.6	0	0.0

## Työpaikan sijainti elinkeinoittain 1990

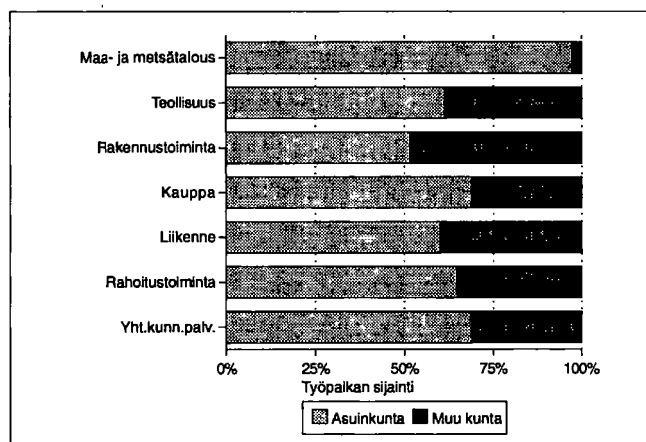

## Kesämökkit

	1980		1990	
	Yhteensä	%	Yhteensä	%
Kesämökkejä	117	100.0	217	100.0
<i>Omistajan kotikunta</i>				
Koski tl	9	7.6	44	20.2
Läänin muu kunta	60	51.2	100	46.0
Muu kunta	9	7.6	29	13.3

## Asuntokuntien rakenne (%) vuosina 1980, 1985 ja 1990

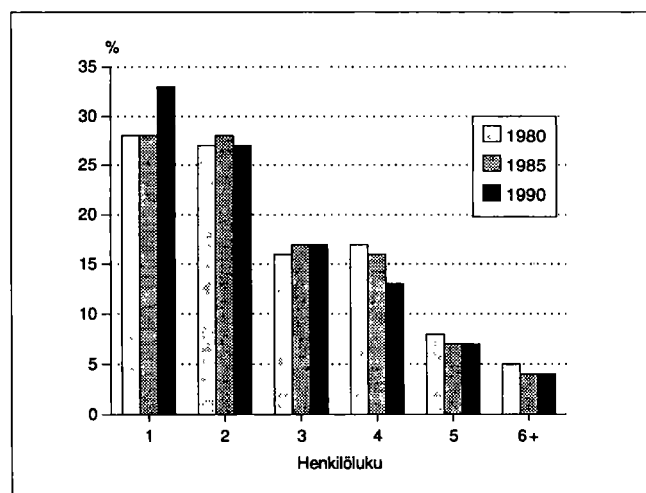

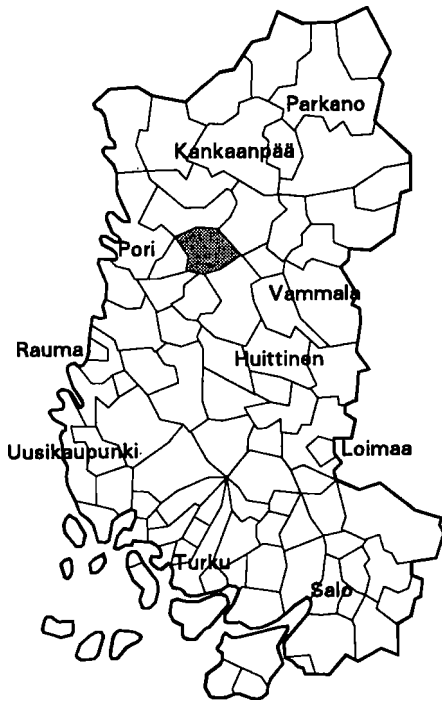

Kehitysaluevyöhyke	IV ei tukialue
Kantokykyluokka	2
Kokonaispinta-ala (km <sup>2</sup> )	283.4
Maapinta-ala (km <sup>2</sup> )	263.9
Väkiluku 1991	1728
Asukastiheys (as/km <sup>2</sup> )	7
Ruotsinkielisten osuus (%)	0.1
Väkilukuennuste 2000	1659
Työttömyysaste 1992	17.2
Työpaikkaomavaraisuus (%)	71.0
Veroäyrin hinta 1993	18.0
Äyrejä/asukas 1991	43288

Väestörakenne

Ikä	1980		1985		1990	
	Yh-teensä	Miehiä	Yh-teensä	Miehiä	Yh-teensä	Miehiä
Koko väestö	1742	867	1791	897	1744	888
0 - 6	153	76	150	79	116	61
7 - 14	174	91	194	104	205	115
15 - 29	352	206	303	161	300	158
30 - 44	314	163	401	213	404	205
45 - 64	442	219	451	229	407	215
65 - 74	178	77	160	71	191	91
75 +	129	35	132	40	121	43

Väestö taajamittain

	1980	1985	1990
Koko väestö	1742	1791	1744
Taajama-aste	25.8	31.4	40.5
Taajamaväestö	450	564	708
Kirkonkylä (Koski)	450	564	501
Palus	-	-	207

Pääasiallinen toiminta

Pääasiallinen toiminta	1980 <sup>1)</sup>		1985		1990	
	Yh-teensä	Miehiä	Yh-teensä	Miehiä	Yh-teensä	Miehiä
Koko väestö	1742	867	1791	897	1744	888
Työvoima	711	437	811	459	784	428
Työlliset	..	..	759	433	717	391
Palkansaajat	488	318	532	309	527	289
Yrittäjät ym.	208	112	227	124	190	102
Työttömät	..	..	52	26	67	37
Työvoiman ulkopuolella	1031	430	980	438	960	460
0 - 14 -vuotiaat	327	167	344	183	321	176
Opiskelijat	131	64	123	55	116	54
Eläkeläiset	414	168	423	180	456	210
Muut	159	31	90	20	67	20

<sup>1)</sup> Vuonna 1980 työvoima = ammatissa toimiva väestö

Koulutusaste

Koulutusaste	1980		1985		1990	
	Yh-teensä	Miehiä	Yh-teensä	Miehiä	Yh-teensä	Miehiä
15 vuotta täyttäneet	1415	700	1447	714	1423	712
Vain perusaste	1001	482	941	463	835	418
Väh. alempi keskiaste	414	218	506	251	588	294
Alempi keskiaste	282	144	336	169	388	204
Ylempi keskiaste	86	47	108	47	132	52
Vain yo-tutkinto	28	17	35	17	35	11
Korkea-aste	46	27	62	35	68	38

## Toimiala

Toimiala	Työllinen työvoima <sup>1)</sup>			Työpaikat		
	1980	1985	1990	1980	1985	1990
Yhteensä	711	759	717	379	511	509
Maa- ja metsätalous	207	204	137	193	209	134
Teollisuus	151	143	139	23	38	73
Rakentaminen	58	76	66	13	34	40
Kauppa ja majoitus	63	52	61	24	24	40
Liikenne	60	55	50	15	30	33
Rahoitus ja vakuutus	10	14	38	6	10	19
Yht.kunn.palvelut	146	212	205	103	164	148

<sup>1)</sup> Vuonna 1980 ammatissa toimiva väestö

## Kunnassa asuvien työssäkäyntikunta

	1985	1990
Kunnassa asuvat työlliset	759	717
<i>Työssäkäyntikunta</i>		
Kullaa	452	399
Muut kunnat yht.	307	318
joista		
Pori	232	214
Ulvila	37	40
Harjavalta	7	9

## Rakennukset talotyypeittäin

Talotyyppi	1980		1985		1990	
	Rakennuksia	Asuntoja	Rakennuksia	Asuntoja	Rakennuksia	Asuntoja
Kaikki rakennukset	647	671	687	714	737	754
Erilliset pientalot	588	592	591	593	640	637
Kytkeytyt pientalot	4	15	8	32	13	59
Asuinkerrostalot	2	7	1	2	1	2
Muut	53	57	87	87	83	56

## Asumistiheys

	1980	1985	1990
Asutokuntia yht.	617	642	653
Asutokuntien keskikoko	2.7	2.7	2.6
Ahtaasti asuvia <sup>1)</sup>	194	157	132
Huoneita/asutokunta	3.7	3.0	3.1
Huoneita/henkilö	1.3	1.1	1.2
m <sup>2</sup> /asutokunta	78.9	85.6	88.1
m <sup>2</sup> /henkilö	28.4	31.4	34.1

<sup>1)</sup> Normi 4: Enemmän kuin 1 henkilö / huone, kun keittiötä ei lasketa mukaan

## Työnantajasektori

Työnantajasektori	1980		1985		1990	
	Yhteensä	%	Yhteensä	%	Yhteensä	%
Palkansaajat	488	100.0	532	100.0	527	100.0
Julkinen sektori	179	36.6	236	44.3	235	44.5
Valtio	57	11.6	69	12.9	68	12.9
Kunta	100	20.4	132	24.8	131	24.8
Valtioenemm. oy	22	4.5	35	6.5	36	6.8
Yksityinen sektori	308	63.1	257	48.3	292	55.4
Tuntematon	1	0.2	39	7.3	0	0.0

## Työpaikan sijainti elinkeinoittain 1990

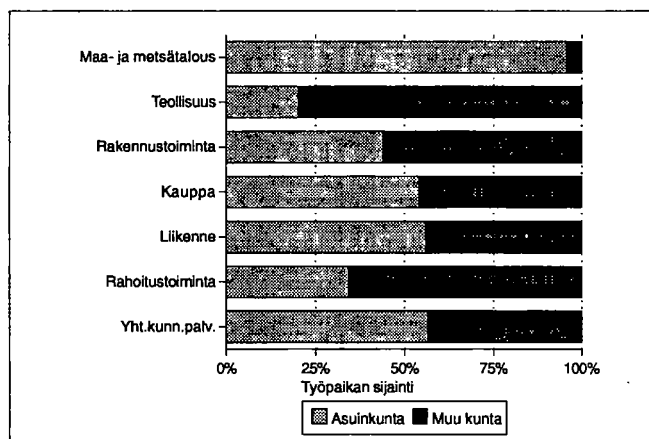

## Kesämökkit

	1980		1990	
	Yhteensä	%	Yhteensä	%
Kesämökkejä	215	100.0	283	100.0
<i>Omistajan kotikunta</i>				
Kullaa	46	21.3	58	20.4
Läänin muu kunta	136	63.2	179	63.2
Muu kunta	5	2.3	11	3.8

## Asutokuntien rakenne (%) vuosina 1980, 1985 ja 1990

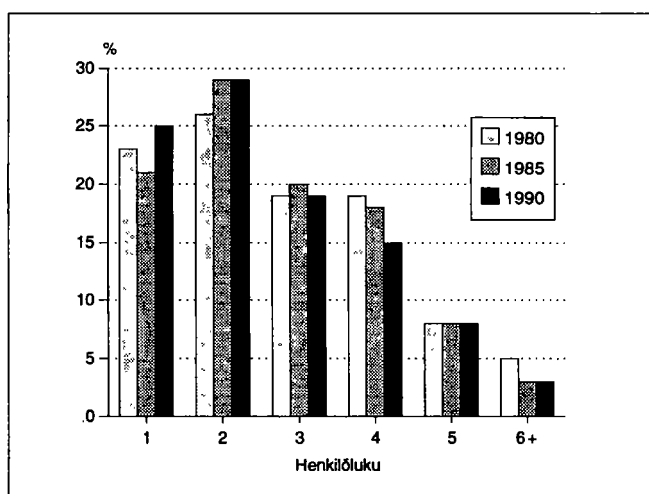

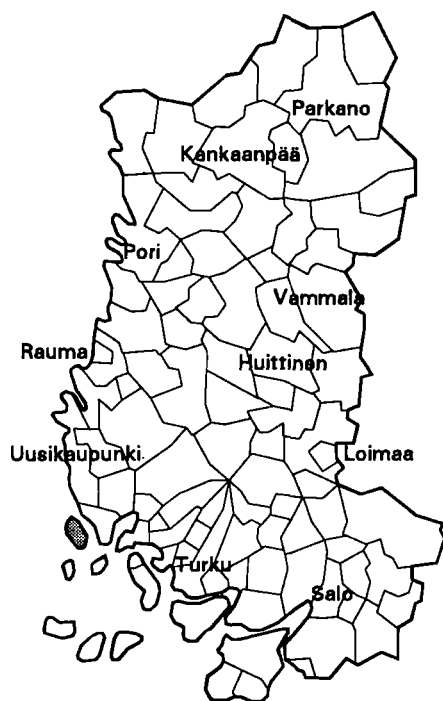

Kehitysaluevyöhyke	II A-tukialue
Kantokykyluokka	4
Kokonaispinta-ala (km <sup>2</sup> )	164.7
Maapinta-ala (km <sup>2</sup> )	163.1
Väkiluku 1991	1146
Asukastiheys (as/km <sup>2</sup> )	7
Ruotsinkielisten osuus (%)	1.1
Väkilukuennuste 2000	1044
Työttömyysaste 1992	11.3
Työpaikkaomavaraisuus (%)	98.4
Veroäyrin hinta 1993	18.8
Äyrejä/asukas 1991	51140

### Väestörakenne

Ikä	1980		1985		1990	
	Yh- teensä	Miehiä	Yh- teensä	Miehiä	Yh- teensä	Miehiä
Koko väestö	1296	604	1236	590	1150	547
0 - 6	93	50	84	44	77	39
7 - 14	111	47	107	50	99	51
15 - 29	256	133	226	119	160	83
30 - 44	224	116	245	131	245	131
45 - 64	342	156	312	148	284	146
65 - 74	164	67	138	57	158	56
75 +	106	35	124	41	127	41

### Väestö taajamittain

	1980	1985	1990
Koko väestö	1296	1236	1150
Taajama-aste	29.9	34.0	27.3
Taajamaväestö	388	421	314
Kirkonkylä (Kustavi)	388	421	314

### Pääasiallinen toiminta

Pääasiallinen toiminta	1980 <sup>1)</sup>		1985		1990	
	Yh- teensä	Mie- hiä	Yh- teensä	Mie- hiä	Yh- teensä	Mie- hiä
Koko väestö	1296	604	1236	590	1150	547
Työvoima	580	337	585	329	514	286
Työlliset	..	..	562	320	491	275
Palkansaajat	379	226	397	221	343	184
Yrittäjät ym.	189	105	165	99	148	91
Työttömät	..	..	23	9	23	11
Työvoiman ulkopuolella	716	267	651	261	636	261
0 - 14 -vuotiaat	204	97	191	94	176	90
Opiskelijat	85	34	64	21	50	21
Eläkeläiset	310	113	335	132	367	135
Muut	117	23	61	14	43	15

<sup>1)</sup> Vuonna 1980 työvoima = ammatissa toimiva väestö

### Koulutusaste

Koulutusaste	1980		1985		1990	
	Yh- teensä	Mie- hiä	Yh- teensä	Mie- hiä	Yh- teensä	Mie- hiä
15 vuotta täyttäneet	1092	507	1045	496	974	457
Vain perusaste	804	365	713	331	619	292
Väh. alempi keskiaste	288	142	332	165	355	165
Alempi keskiaste	187	100	200	107	203	100
Ylempi keskiaste	74	32	97	45	98	43
Vain yo-tutkinto	34	12	38	16	35	14
Korkea-aste	27	10	35	13	54	22

## Toimiala

Toimiala	Työllinen työvoima <sup>1)</sup>			Työpaikat		
	1980	1985	1990	1980	1985	1990
Yhteensä	580	562	491	537	544	483
Maa- ja metsätalous	182	163	114	178	165	123
Teollisuus	163	164	145	172	168	149
Rakentaminen	30	40	39	14	35	33
Kauppa ja majoitus	65	51	45	72	38	36
Liikenne	57	47	39	28	42	36
Rahoitus ja vakuutus	14	18	21	13	15	17
Yht.kunn.palvelut	58	75	65	58	81	66

<sup>1)</sup> Vuonna 1980 ammatissa-toimiva väestö

## Kunnassa asuvien työssäkäyntikunta

	1985	1990
Kunnassa asuvat työlliset	562	491
<i>Työssäkäyntikunta</i>		
Kustavi	491	402
Muut kunnat yht.	71	89
joista		
Taivassalo	26	30
Turku	21	25
Uusikaupunki	5	8

## Rakennukset talotyypeittäin

Talotyyppi	1980		1985		1990	
	Rakennuksia	Asuntoja	Rakennuksia	Asuntoja	Rakennuksia	Asuntoja
Kaikki rakennukset	573	526	579	541	671	574
Erilliset pientalot	429	406	416	394	449	412
Kytkeytyt pientalot	9	63	11	79	19	102
Asuinkerrostalot	1	25	2	25	1	24
Muut	134	32	150	43	202	36

## Asumistiheys

	1980	1985	1990
Asuntokuntia yht.	505	508	506
Asuntokuntien keskikoko	2.5	2.4	2.2
Ahtaasti asuvia <sup>1)</sup>	158	117	85
Huoneita/asuntokunta	3.4	2.7	2.8
Huoneita/henkilö	1.3	1.1	1.2
m <sup>2</sup> /asuntokunta	75.0	78.9	83.2
m <sup>2</sup> /henkilö	29.1	32.9	37.0

<sup>1)</sup> Normi 4: Enemmän kuin 1 henkilö / huone, kun keittiötä ei lasketa mukaan

## Työnantajasektori

Työnantajasektori	1980		1985		1990	
	Yhteensä	%	Yhteensä	%	Yhteensä	%
Palkansaajat	379	100.0	397	100.0	343	100.0
Julkinen sektori	85	22.4	88	22.1	90	26.2
Valtio	41	10.8	35	8.8	35	10.2
Kunta	38	10.0	52	13.0	51	14.8
Valtioenemm. oy	6	1.5	1	0.2	4	1.1
Yksityinen sektori	288	75.9	281	70.7	253	73.7
Tuntematon	6	1.5	28	7.0	0	0.0

## Työpaikan sijainti elinkeinoittain 1990

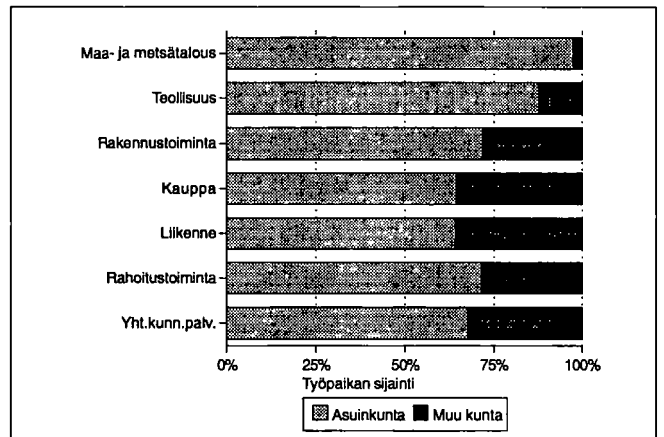

## Kesämökkit

	1980		1990	
	Yhteensä	%	Yhteensä	%
Kesämökkejä	1466	100.0	2087	100.0
<i>Omistajan kotikunta</i>				
Kustavi	66	4.5	123	5.8
Läänin muu kunta	1005	68.5	1389	66.5
Muu kunta	220	15.0	300	14.3

## Asuntokuntien rakenne (%) vuosina 1980, 1985 ja 1990

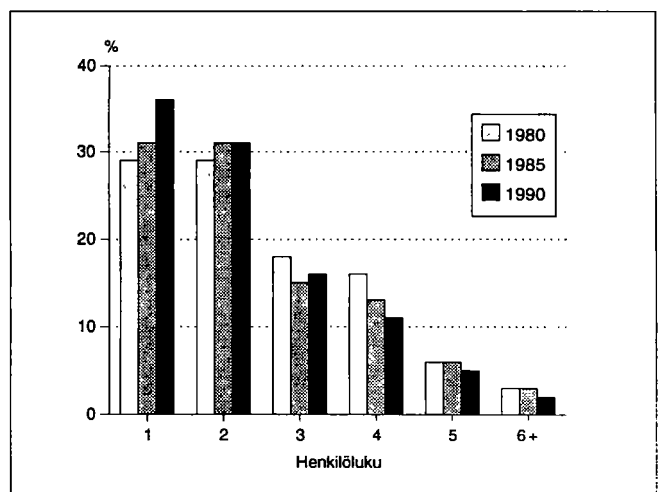



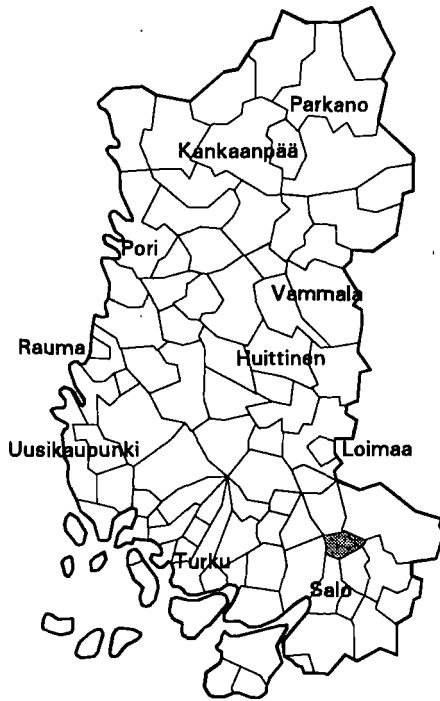

Kehitysaluevyöhyke	IV ei tukialue
Kantokykyluokka	2
Kokonaispinta-ala (km <sup>2</sup> )	122.6
Maapinta-ala (km <sup>2</sup> )	122.5
Väkiluku 1991	1888
Asukastiheys (as/km <sup>2</sup> )	15
Ruotsinkielisten osuus (%)	0.6
Väkilukuennuste 2000	1886
Työttömyysaste 1992	10.3
Työpaikkaomavaraisuus (%)	71.8
Veroäyrin hinta 1993	18.0
Äyreja/asukas 1991	42427

Väestörakenne

Ikä	1980		1985		1990	
	Yh-teensä	Miehiä	Yh-teensä	Miehiä	Yh-teensä	Miehiä
Koko väestö	1915	929	1896	930	1890	938
0 - 6	159	72	163	80	137	70
7 - 14	177	93	191	97	210	102
15 - 29	404	218	356	192	323	181
30 - 44	330	185	400	233	450	252
45 - 64	503	239	450	209	418	211
65 - 74	209	75	179	75	188	74
75 +	133	47	157	44	164	48

Pääasiallinen toiminta

Pääasiallinen toiminta	1980 <sup>1)</sup>		1985		1990	
	Yh-teensä	Miehiä	Yh-teensä	Miehiä	Yh-teensä	Miehiä
Koko väestö	1915	929	1896	930	1890	938
Työvoima	848	486	916	517	907	504
Työlliset	..	..	891	501	883	490
Palkansaajat	478	282	530	299	549	302
Yrittäjät ym.	364	201	361	202	334	188
Työttömät	..	..	25	16	24	14
Työvoiman ulkopuolella	1067	443	980	413	983	434
0 - 14 -vuotiaat	336	165	354	177	347	172
Opiskelijat	132	59	105	43	100	47
Eläkeläiset	434	164	436	168	487	194
Muut	165	55	85	25	49	21

<sup>1)</sup> Vuonna 1980 työvoima = ammatissa toimiva väestö

Väestö taajamittain

	1980	1985	1990
Koko väestö	1915	1896	1890
Taajama-aste	21.6	24.4	29.1
Taajamaväestö	415	464	551
Kirkonkylä (Kuusjoki)	415	464	551

Koulutusaste

Koulutusaste	1980		1985		1990	
	Yh-teensä	Miehiä	Yh-teensä	Miehiä	Yh-teensä	Miehiä
15 vuotta täyttäneet	1579	764	1542	753	1543	766
Vain perusaste	1152	546	1018	468	955	456
Väh. alempi keskiaste	427	218	524	285	588	310
Alempi keskiaste	285	159	361	214	382	220
Ylempi keskiaste	100	41	128	57	151	64
Vain yo-tutkinto	35	13	45	24	43	17
Korkea-aste	42	18	35	14	55	26

**Toimiala**

Toimiala	Työllinen työvoima <sup>1)</sup>			Työpaikat		
	1980	1985	1990	1980	1985	1990
Yhteensä	848	891	883	687	683	634
Maa- ja metsätalous	350	339	271	347	339	268
Teollisuus	208	229	245	197	162	159
Rakentaminen	36	53	58	10	18	30
Kauppa ja majoitus	68	72	85	28	39	49
Liikenne	54	55	60	31	34	20
Rahoitus ja vakuutus	24	30	42	17	22	31
Yht.kunn.palvelut	102	110	102	57	68	57

<sup>1)</sup> Vuonna 1980 ammatissa toimiva väestö

**Kunnassa asuvien työssäkäyntikunta**

	1985	1990
Kunnassa asuvat työlliset	891	883
<i>Työssäkäyntikunta</i>		
Kuusjoki	599	536
Muut kunnat yht.	292	347
joista		
Salo	185	207
Halikko	23	29
Pertteli		29
Koski tl	15	24

**Rakennukset talotyypeittäin**

Talotyyppi	1980		1985		1990	
	Raken- nuksia	Asun- toja	Raken- nuksia	Asun- toja	Raken- nuksia	Asun- toja
Kaikki rakennukset	702	704	715	810	829	872
Erilliset pientalot	657	606	641	644	730	692
Kytkeytyt pientalot	10	66	24	141	28	147
Asuinkerrostalot	3	8	2	6	2	8
Muut	32	24	48	19	69	25

**Asumistiheys**

	1980	1985	1990
Asuntokuntia yht.	707	732	760
Asuntokuntien keskikoko	2.6	2.5	2.4
Ahtaasti asuvia <sup>1)</sup>	172	140	131
Huoneita/asuntokunta	3.8	3.0	3.0
Huoneita/henkilö	1.4	1.1	1.2
m <sup>2</sup> /asuntokunta	80.3	84.5	87.0
m <sup>2</sup> /henkilö	30.0	32.5	35.2

<sup>1)</sup> Normi 4: Enemmän kuin 1 henkilö / huone, kun keittiötä ei lasketa mukaan

**Työnantajasektori**

Työnantajasektori	1980		1985		1990	
	Yh- teensä	%	Yh- teensä	%	Yh- teensä	%
Palkansaajat	478	100.0	530	100.0	549	100.0
Julkinen sektori	97	20.2	115	21.6	122	22.2
Valtio	22	4.6	21	3.9	23	4.1
Kunta	72	15.0	90	16.9	95	17.3
Valtioenemm. oy	3	0.6	4	0.7	4	0.7
Yksityinen sektori	373	78.0	393	74.1	427	77.7
Tuntematon	8	1.6	22	4.1	0	0.0

**Työpaikan sijainti elinkeinoittain 1990**

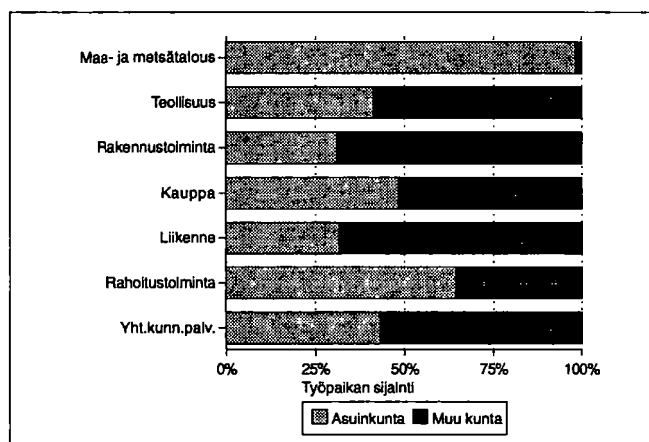

**Kesämököt**

	1980		1990	
	Yhteensä	%	Yhteensä	%
Kesämökkejä	50	100.0	104	100.0
<i>Omistajan kotikunta</i>				
Kuusjoki	5	10.0	20	19.2
Läänin muu kunta	16	32.0	40	38.4
Muu kunta	14	28.0	23	22.1

**Asuntokuntien rakenne (%) vuosina 1980, 1985 ja 1990**

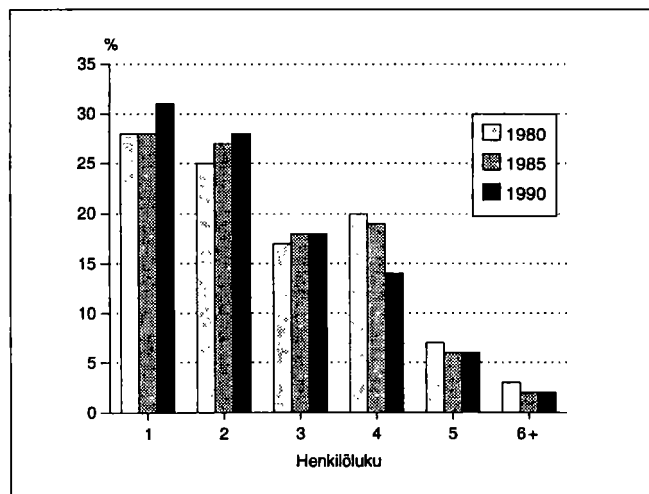

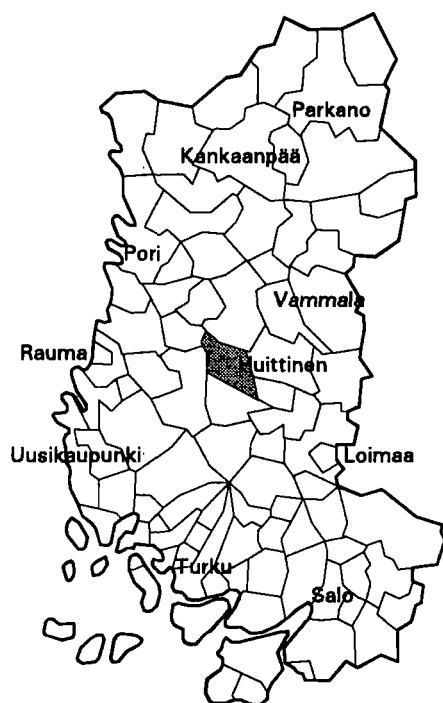

Kehitysaluevyöhyke	IV ei tukialue
Kantokykyluokka	3
Kokonaispinta-ala (km <sup>2</sup> )	259.3
Maapinta-ala (km <sup>2</sup> )	246.2
Väkiluku 1991	3304
Asukastiheys (as/km <sup>2</sup> )	13
Ruotsinkielisten osuus (%)	0.1
Väkilukuennuste 2000	3103
Työttömyysaste 1992	11.1
Työpaikkaomavaraisuus (%)	67.5
Veroäyrin hinta 1993	17.0
Äyrejä/asukas 1991	47266

### Väestörakenne

Ikä	1980		1985		1990	
	Yhteensä	Miehiä	Yhteensä	Miehiä	Yhteensä	Miehiä
Koko väestö	3508	1722	3431	1689	3306	1629
0 - 6	256	130	265	135	233	114
7 - 14	399	205	348	172	336	183
15 - 29	739	422	702	391	632	337
30 - 44	685	360	736	394	693	368
45 - 64	851	405	826	395	824	419
65 - 74	355	126	302	117	320	132
75 +	223	74	252	85	268	76

### Pääasiallinen toiminta

Pääasiallinen toiminta	1980 <sup>1)</sup>		1985		1990	
	Yhteensä	Miehiä	Yhteensä	Miehiä	Yhteensä	Miehiä
Koko väestö	3508	1722	3431	1689	3306	1629
Työvoima	1618	913	1670	939	1608	884
Työlliset	..	..	1606	912	1552	840
Palkansaajat	1041	594	1096	623	1096	579
Yrittäjät ym.	561	314	510	289	456	261
Työttömät	..	..	64	27	56	44
Työvoiman ulkopuolella	1890	809	1761	750	1698	745
0 - 14 -vuotiaat	655	335	613	307	569	297
Opiskelijat	292	150	251	110	210	84
Eläkeläiset	713	263	742	293	821	323
Muut	230	61	155	40	98	41

<sup>1)</sup> Vuonna 1980 työvoima = ammatissa toimiva väestö

### Väestö taajamittain

	1980	1985	1990
Koko väestö	3508	3431	3306
Taajama-aste	43.9	45.4	45.6
Taajamaväestö	1542	1560	1510
*Keskustaajama (Eura)	4	4	16
Kankaanpää	403	406	442
Kepola-Pajula	847	883	821
Yttiä	288	267	231

\* Taajama sijaitsee useamman kunnan alueella

### Koulutusaste

Koulutusaste	1980		1985		1990	
	Yhteensä	Miehiä	Yhteensä	Miehiä	Yhteensä	Miehiä
15 vuotta täyttäneet	2853	1387	2818	1382	2737	1332
Vain perusaste	2092	974	1813	840	1660	766
Väh. alempi keskiaste	761	413	1005	542	1077	566
Alempi keskiaste	489	274	651	371	646	370
Ylempi keskiaste	186	93	251	119	315	135
Vain yo-tutkinto	63	26	75	32	96	34
Korkea-aste	86	46	103	52	116	61

**Toimiala**

Toimiala	Työllinen työvoima <sup>1)</sup>			Työpaikat		
	1980	1985	1990	1980	1985	1990
Yhteensä	1618	1606	1552	1111	1076	1047
Maa- ja metsätalous	541	483	392	538	475	379
Teollisuus	412	415	396	163	177	200
Rakentaminen	84	106	84	29	35	34
Kauppa ja majoitus	127	118	126	79	72	64
Liikenne	86	98	107	41	47	57
Rahoitus ja vakuutus	37	38	74	28	30	42
Yht.kunn.palvelut	314	337	330	231	235	228

<sup>1)</sup> Vuonna 1980 ammatissa toimiva väestö

**Työnantajasektori**

Työnantajasektori	1980		1985		1990	
	Yhteensä	%	Yhteensä	%	Yhteensä	%
Palkansaajat	1041	100.0	1096	100.0	1096	100.0
Julkinen sektori	294	28.2	367	33.4	387	35.3
Valtio	143	13.7	188	17.1	162	14.7
Kunta	145	13.9	166	15.1	212	19.3
Valtioenemm. oy	6	0.5	13	1.1	13	1.1
Yksityinen sektori	741	71.1	707	64.5	709	64.6
Tuntematon	6	0.5	22	2.0	0	0.0

**Kunnassa asuvien työssäkäyntikunta**

	1985	1990
Kunnassa asuvat työlliset	1606	1552
<i>Työssäkäyntikunta</i>		
Köyliö	980	900
Muut kunnat yht.	626	652
joista		
Säkylä	324	Säkylä 281
Eura	116	Eura 151
Harjavalta	33	Kokemäki 34

**Työpaikan sijainti elinkeinoittain 1990**

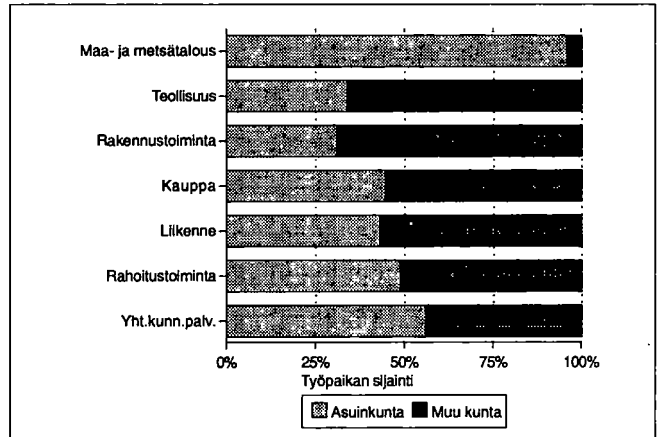

**Rakennukset talotyypeittäin**

Talotyyppi	1980		1985		1990	
	Rakennuksia	Asuntoja	Rakennuksia	Asuntoja	Rakennuksia	Asuntoja
Kaikki rakennukset	1309	1336	1264	1313	1343	1366
Erilliset pientalot	1182	1107	1100	1078	1213	1152
Kytkeytyt pientalot	11	77	14	83	20	100
Asuinkerrostalot	5	80	7	79	5	78
Muut	111	72	143	73	105	36

**Kesämököt**

	1980		1990	
	Yhteensä	%	Yhteensä	%
Kesämökkejä	209	100.0	307	100.0
<i>Omistajan kotikunta</i>				
Köyliö	68	32.5	62	20.1
Läänin muu kunta	100	47.8	147	47.8
Muu kunta	23	11.0	59	19.2

**Asumistiheys**

	1980	1985	1990
Asuntokuntia yht.	1247	1242	1243
Asuntokuntien keskikoko	2.7	2.7	2.6
Ahtaasti asuvia <sup>1)</sup>	356	280	227
Huoneita/asuntokunta	3.8	3.1	3.2
Huoneita/henkilö	1.3	1.1	1.2
m <sup>2</sup> /asuntokunta	81.2	86.1	89.8
m <sup>2</sup> /henkilö	29.0	31.5	34.2

<sup>1)</sup> Normi 4: Enemmän kuin 1 henkilö / huone, kun keittiötä ei lasketa mukaan

**Asuntokuntien rakenne (%) vuosina 1980, 1985 ja 1990**

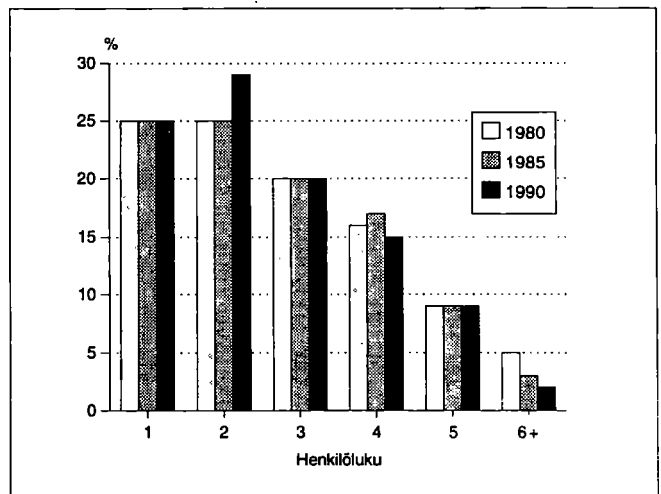

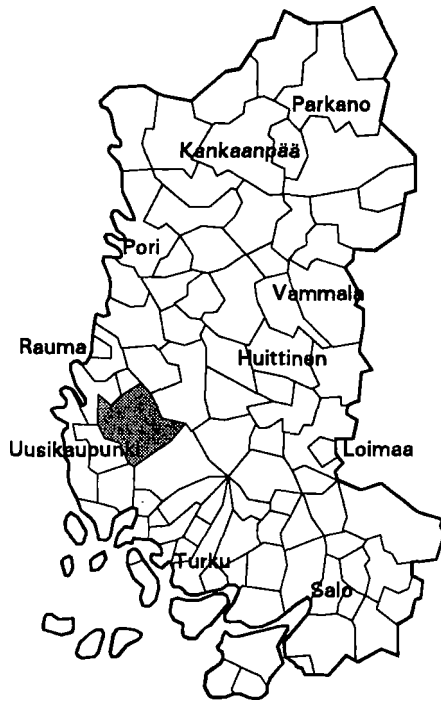

Kehitysaluevyöhyke	IV ei tukialue
Kantokylaluokka	4
Kokonaispinta-ala (km <sup>2</sup> )	545.8
Maapinta-ala (km <sup>2</sup> )	531.4
Väkiluku 1991	9355
Asukastiheys (as/km <sup>2</sup> )	18
Ruotsinkielisten osuus (%)	0.2
Väkilukuennuste 2000	9648
Työttömyysaste 1992	12.1
Työpaikkaomavaraisuus (%)	93.0
Veroäyrin hinta 1993	17.5
Äyrijä/asukas 1991	48399

### Väestörakenne

Ikä	1980		1985		1990	
	Yhteensä	Miehiä	Yhteensä	Miehiä	Yhteensä	Miehiä
Koko väestö	8851	4286	9176	4502	9342	4639
0 - 6	836	436	873	457	804	439
7 - 14	1001	519	980	526	1055	550
15 - 29	2050	1061	2074	1110	1936	1039
30 - 44	1786	913	1974	998	2118	1085
45 - 64	1922	913	1992	967	2068	1038
65 - 74	797	305	721	282	790	318
75 +	459	139	562	162	571	170

### Pääasiallinen toiminta

Pääasiallinen toiminta	1980 <sup>1)</sup>		1985		1990	
	Yhteensä	Miehiä	Yhteensä	Miehiä	Yhteensä	Miehiä
Koko väestö	8851	4286	9176	4502	9342	4639
Työvoima	3961	2168	4442	2385	4638	2475
Työlliset	..	..	4261	2293	4430	2358
Palkansaajat	2732	1480	3119	1610	3320	1698
Yrittäjät ym.	1108	616	1142	683	1110	660
Työttömät	..	..	181	92	208	117
Työvoiman ulkopuolella	4890	2118	4734	2117	4704	2164
0 - 14 -vuotiaat	1837	955	1853	983	1859	989
Opiskelijat	689	333	643	298	594	278
Eläkeläiset	1558	588	1815	711	1935	771
Muut	806	242	423	125	316	126

<sup>1)</sup> Vuonna 1980 työvoima = ammatissa toimiva väestö

### Väestö taajamittain

	1980	1985	1990
Koko väestö	8851	9176	9342
Taajama-aste	49.7	56.5	65.9
Taajamaväestö	4402	5193	6161
Keskustaajama (Laitila)	4146	4897	5587
Untamala	256	296	365
*Hallu	-	-	2
Kovero	-	-	207

\* Taajama sijaitsee useamman kunnan alueella

### Koulutusaste

Koulutusaste	1980		1985		1990	
	Yhteensä	Miehiä	Yhteensä	Miehiä	Yhteensä	Miehiä
15 vuotta täyttäneet	7014	3331	7323	3519	7483	3650
Vain perusaste	4725	2136	4401	1975	4117	1881
Väh. alempi keskiaste	2289	1195	2922	1544	3366	1769
Alempi keskiaste	1489	838	1869	1043	2075	1137
Ylempi keskiaste	536	240	736	342	910	428
Vain yo-tutkinto	168	70	233	105	269	119
Korkea-aste	264	117	317	159	381	204

## Toimiala

Toimiala	Työllinen työvoima <sup>1)</sup>			Työpaikat		
	1980	1985	1990	1980	1985	1990
Yhteensä	3961	4261	4430	3539	3900	4120
Maa- ja metsätalous	1066	911	825	1058	900	809
Teollisuus	1139	1260	1255	915	1014	1077
Rakentaminen	303	346	388	232	269	366
Kauppa ja majoitus	408	498	565	402	497	553
Liikenne	162	188	186	106	127	116
Rahoitus ja vakuutus	103	138	288	96	136	243
Yht.kunn.palvelut	712	911	815	719	953	848

<sup>1)</sup> Vuonna 1980 ammatissa toimiva väestö

## Kunnassa asuvien työssäkäyntikunta

	1985	1990
Kunnassa asuvat työlliset	4261	4430
<i>Työssäkäyntikunta</i>		
Laitila	3516	3525
Muut kunnat yht.	745	905
joista		
Uusikaupunki	334	Uusikaupunki 361
Rauma	104	Rauma 127
Turku	69	Turku 106

## Rakennukset talotyypeittäin

Talotyyppi	1980		1985		1990	
	Rakennuksia	Asuntoja	Rakennuksia	Asuntoja	Rakennuksia	Asuntoja
Kaikki rakennukset	2513	3502	2743	3762	3110	4180
Erilliset pientalot	2221	2305	2328	2304	2610	2568
Kytkeytyt pientalot	47	255	62	399	99	531
Asuinkerrostalot	55	761	60	840	58	924
Muut	190	181	293	219	343	157

## Asumistiheys

	1980	1985	1990
Asuntokuntia yht.	3329	3441	3676
Asuntokuntien keskikoko	2.6	2.6	2.5
Ahtaasti asuvia <sup>1)</sup>	840	745	591
Huoneita/asuntokunta	3.7	3.0	3.0
Huoneita/henkilö	1.3	1.1	1.2
m <sup>2</sup> /asuntokunta	75.7	81.1	83.8
m <sup>2</sup> /henkilö	28.4	30.6	33.2

<sup>1)</sup> Normi 4: Enemmän kuin 1 henkilö / huone, kun keittiötä ei lasketa mukaan

## Työnantajasektori

Työnantajasektori	1980		1985		1990	
	Yhteensä	%	Yhteensä	%	Yhteensä	%
Palkansaajat	2732	100.0	3119	100.0	3320	100.0
Julkinen sektori	653	23.9	822	26.3	909	27.3
Valtio	102	3.7	123	3.9	108	3.2
Kunta	481	17.6	643	20.6	741	22.3
Valtioenemm. oy	70	2.5	56	1.7	60	1.8
Yksityinen sektori	2042	74.7	2192	70.2	2411	72.6
Tuntematon	37	1.3	105	3.3	0	0.0

## Työpaikan sijainti elinkeinoittain 1990

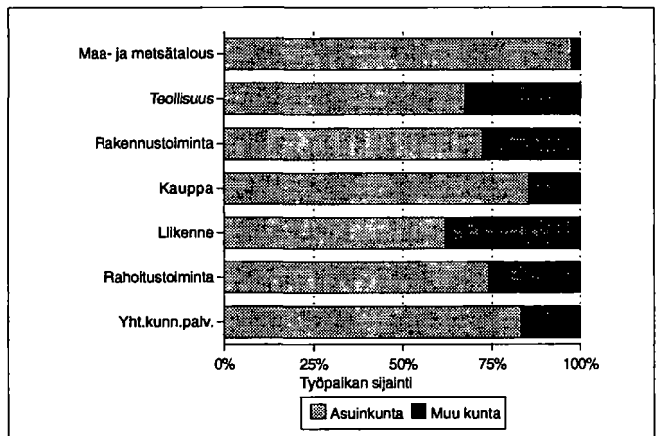

## Kesämökkit

	1980		1990	
	Yhteensä	%	Yhteensä	%
Kesämökkejä	688	100.0	914	100.0
<i>Omistajan kotikunta</i>				
Laitila	272	39.5	365	39.9
Läänin muu kunta	263	38.2	412	45.0
Muu kunta	22	3.1	27	2.9

## Asuntokuntien rakenne (%) vuosina 1980, 1985 ja 1990

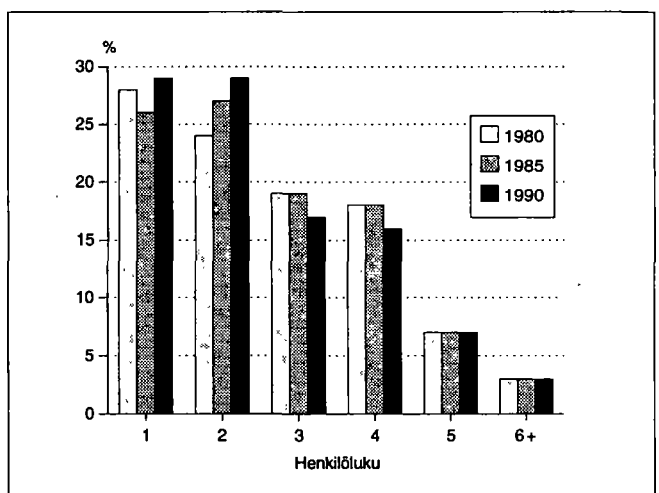

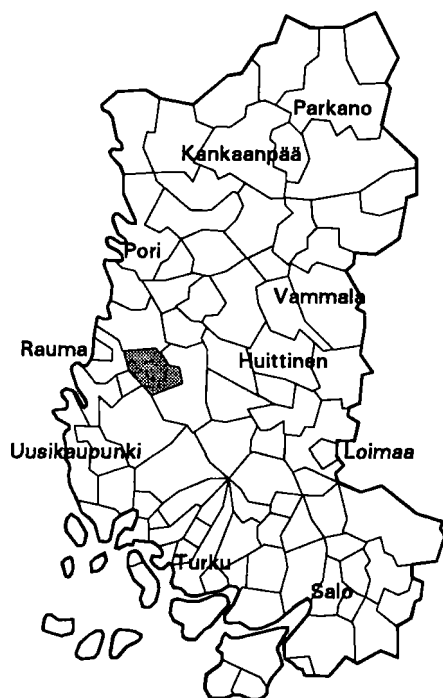

Kehitysaluevyöhyke	IV ei tukialue
Kantokykyluokka	3
Kokonaispinta-ala (km <sup>2</sup> )	213.3
Maapinta-ala (km <sup>2</sup> )	206.1
Väkiluku 1991	3454
Asukastiheys (as/km <sup>2</sup> )	17
Ruotsinkielisten osuus (%)	0.0
Väkilukuennuste 2000	3579
Työttömyysaste 1992	14.7
Työpaikkaomavaraisuus (%)	75.9
Veroäyrin hinta 1993	17.5
Äyrejä/asukas 1991	44280

### Väestörakenne

Ikä	1980		1985		1990	
	Yh- teensä	Miehiä	Yh- teensä	Miehiä	Yh- teensä	Miehiä
Koko väestö	3363	1638	3419	1649	3467	1683
0 - 6	314	156	317	153	319	145
7 - 14	390	189	390	186	413	206
15 - 29	722	356	656	331	657	332
30 - 44	662	368	742	393	753	389
45 - 64	717	342	740	374	750	394
65 - 74	348	143	290	113	297	121
75 +	210	84	284	99	278	96

### Pääasiallinen toiminta

Pääasiallinen toiminta	1980 <sup>1)</sup>		1985		1990	
	Yh- teensä	Mie- hiä	Yh- teensä	Mie- hiä	Yh- teensä	Mie- hiä
Koko väestö	3363	1638	3419	1649	3467	1683
Työvoima	1418	829	1549	855	1595	874
Työlliset	..	..	1460	825	1532	842
Palkansaajat	1007	583	1074	603	1137	627
Yrittäjät ym.	388	240	386	222	395	215
Työttömät	..	..	89	30	63	32
Työvoiman ulkopuolella	1945	809	1870	794	1872	809
0 - 14 -vuotiaat	704	345	707	339	732	351
Opiskelijat	259	125	255	112	220	84
Eläkeläiset	708	297	760	312	787	331
Muut	274	42	148	31	133	43

<sup>1)</sup> Vuonna 1980 työvoima = ammatissa toimiva väestö

### Väestö taajamittain

	1980	1985	1990
Koko väestö	3363	3419	3467
Taajama-aste	44.6	39.7	51.2
Taajamaväestö	1501	1358	1777
Kirkonkylä (Lappi)	1277	1358	1773
Kodiksammi	224	-	-
*Kolla	-	-	4

\* Taajama sijaitsee useamman kunnan alueella

### Koulutusaste

Koulutusaste	1980		1985		1990	
	Yh- teensä	Mie- hiä	Yh- teensä	Mie- hiä	Yh- teensä	Mie- hiä
15 vuotta täyttäneet	2659	1293	2712	1310	2735	1332
Vain perusaste	1832	859	1710	786	1592	739
Väh. alempi keskiaste	827	434	1002	524	1143	593
Alempi keskiaste	555	320	671	395	740	437
Ylempi keskiaste	195	73	221	74	278	97
Vain yo-tutkinto	71	25	82	25	91	30
Korkea-aste	77	41	110	55	125	59

## Toimiala

Toimiala	Työllinen työvoima <sup>1)</sup>			Työpaikat		
	1980	1985	1990	1980	1985	1990
Yhteensä	1418	1460	1532	994	1051	1163
Maa- ja metsätalous	326	296	284	309	292	286
Teollisuus	549	542	563	382	360	426
Rakentaminen	87	100	120	30	49	82
Kauppa ja majoitus	113	115	127	77	86	86
Liikenne	76	90	91	21	38	50
Rahoitus ja vakuutus	36	53	83	25	36	41
Yht.kunn.palvelut	202	257	238	150	188	166

<sup>1)</sup> Vuonna 1980 ammatissa toimiva väestö

## Kunnassa asuvien työssäkäyntikunta

	1985	1990
Kunnassa asuvat työlliset	1460	1532
<i>Työssäkäyntikunta</i>		
Lappi	964	1000
Muut kunnat yht.	496	532
joista		
Rauma	375	362
Eura	23	26
Rauman mlk	23	24

## Rakennukset talotyypeittäin

Talotyyppi	1980		1985		1990	
	Rakennuksia	Asuntoja	Rakennuksia	Asuntoja	Rakennuksia	Asuntoja
Kaikki rakennukset	1113	1267	1161	1290	1293	1402
Erilliset pientalot	1006	1055	1017	1035	1106	1128
Kytkeytyt pientalot	9	54	19	100	29	131
Asuinkerrostalot	9	118	6	106	6	104
Muut	89	40	119	49	152	39

## Asumistiheys

	1980	1985	1990
Asuntokuntia yht.	1174	1216	1287
Asuntokuntien keskikoko	2.8	2.7	2.6
Ahtaasti asuvia <sup>1)</sup>	352	278	232
Huoneita/asuntokunta	3.8	3.1	3.2
Huoneita/henkilö	1.3	1.1	1.2
m <sup>2</sup> /asuntokunta	82.1	88.7	90.9
m <sup>2</sup> /henkilö	28.8	32.0	34.2

<sup>1)</sup> Normi 4: Enemmän kuin 1 henkilö / huone, kun keittiötä ei lasketa mukaan

## Työnantajasektori

Työnantajasektori	1980		1985		1990	
	Yhteensä	%	Yhteensä	%	Yhteensä	%
Palkansaajat	1007	100.0	1074	100.0	1137	100.0
Julkinen sektori	186	18.4	244	22.7	258	22.6
Valtio	28	2.7	37	3.4	41	3.6
Kunta	155	15.3	205	19.0	215	18.9
Valtioenemm. oy	3	0.2	2	0.1	2	0.1
Yksityinen sektori	799	79.3	796	74.1	879	77.3
Tuntematon	22	2.1	34	3.1	0	0.0

## Työpaikan sijainti elinkeinoittain 1990

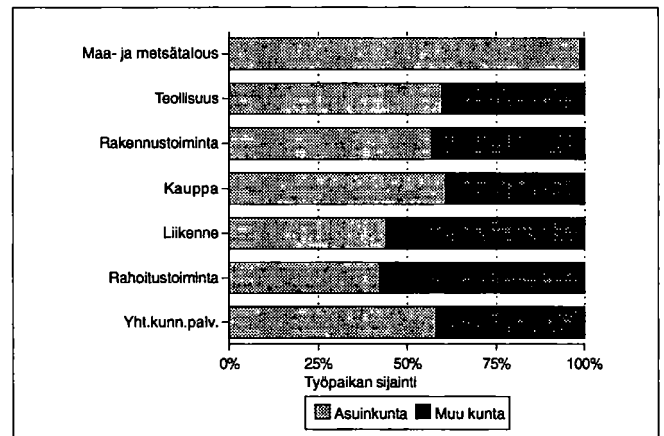

## Kesämökkit

	1980		1990	
	Yhteensä	%	Yhteensä	%
Kesämökkejä	372	100.0	459	100.0
<i>Omistajan kotikunta</i>				
Lappi	163	43.8	190	41.3
Läänin muu kunta	156	41.9	200	43.5
Muu kunta	13	3.4	18	3.9

## Asuntokuntien rakenne (%) vuosina 1980, 1985 ja 1990

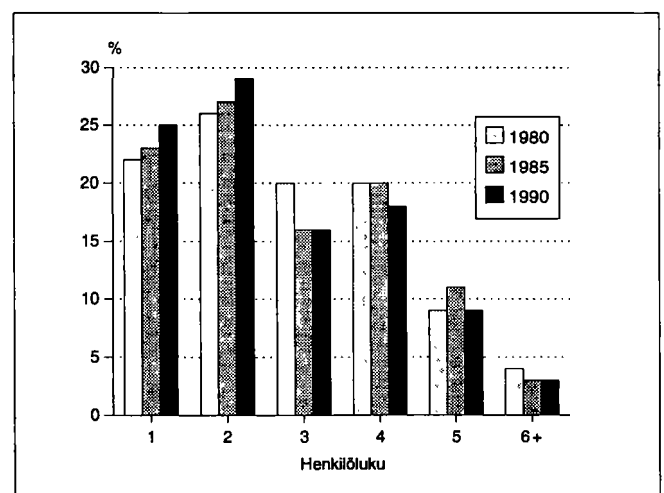



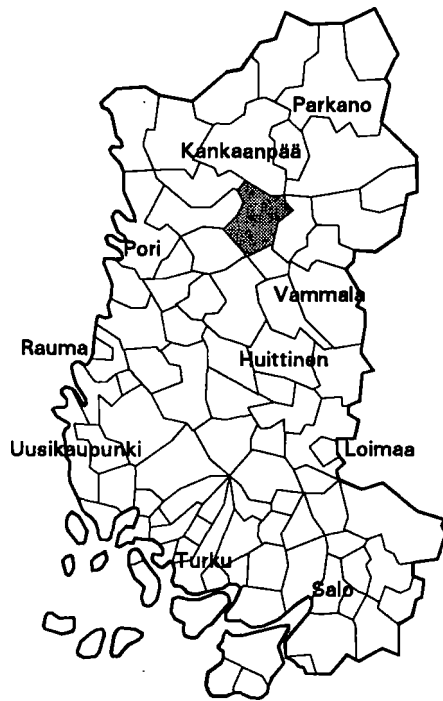

Kehitysaluevyöhyke	III A-tukialue
Kantokyläluokka	1
Kokonaispinta-ala (km <sup>2</sup> )	358.2
Maapinta-ala (km <sup>2</sup> )	319.3
Väkiluku 1991	2704
Asukastiheys (as/km <sup>2</sup> )	8
Ruotsinkielisten osuus (%)	0.1
Väkilukuennuste 2000	2556
Työttömyysaste 1992	14.8
Työpaikkaomavaraisuus (%)	86.3
Veroäyrin hinta 1993	18.0
Äyryjä/asukas 1991	37791

### Väestörakenne

Ikä	1980		1985		1990	
	Yh- teensä	Miehiä	Yh- teensä	Miehiä	Yh- teensä	Miehiä
Koko väestö	2861	1412	2830	1397	2705	1325
0 - 6	174	96	228	125	189	95
7 - 14	231	122	222	115	280	150
15 - 29	592	342	497	274	407	210
30 - 44	431	221	499	276	521	294
45 - 64	851	400	768	364	676	322
65 - 74	366	159	355	152	362	158
75 +	216	72	261	91	270	96

### Väestö taajamittain

	1980	1985	1990
Koko väestö	2861	2830	2705
Taajama-aste	30.3	33.4	38.1
Taajamaväestö	868	947	1032
Lavia	868	947	1032

### Pääasiallinen toiminta

Pääasiallinen toiminta	1980 <sup>1)</sup>		1985		1990	
	Yh- teensä	Mie- hiä	Yh- teensä	Mie- hiä	Yh- teensä	Mie- hiä
Koko väestö	2861	1412	2830	1397	2705	1325
Työvoima	1222	675	1201	648	1095	599
Työlliset	..	..	1127	601	1019	558
Palkansaajat	634	362	630	318	600	322
Yrittäjät ym.	555	296	497	283	419	236
Työttömät	..	..	74	47	76	41
Työvoiman ulkopuolella	1639	737	1629	749	1610	726
0 - 14 -vuotiaat	405	218	450	240	469	245
Opiskelijat	273	148	183	103	155	71
Eläkeläiset	767	310	864	368	905	380
Muut	194	61	132	38	81	30

<sup>1)</sup> Vuonna 1980 työvoima = ammatissa toimiva väestö

### Koulutusaste

Koulutusaste	1980		1985		1990	
	Yh- teensä	Mie- hiä	Yh- teensä	Mie- hiä	Yh- teensä	Mie- hiä
15 vuotta täyttäneet	2456	1194	2380	1157	2236	1080
Vain perusaste	1810	871	1581	749	1414	661
Väh. alempi keskiaste	646	323	799	408	822	419
Alempi keskiaste	424	215	534	281	520	286
Ylempi keskiaste	135	65	161	76	192	82
Vain yo-tutkinto	61	29	74	40	70	30
Korkea-aste	87	43	104	51	110	51

## Toimiala

Toimiala	Työllinen työvoima <sup>1)</sup>			Työpaikat		
	1980	1985	1990	1980	1985	1990
Yhteensä	1222	1127	1019	1016	1019	879
Maa- ja metsätalous	511	428	351	486	427	338
Teollisuus	211	206	175	164	158	123
Rakentaminen	96	71	80	53	52	62
Kauppa ja majoitus	92	94	87	94	84	80
Liikenne	63	55	57	28	46	34
Rahoitus ja vakuutus	26	37	55	22	32	36
Yht.kunn.palvelut	190	229	193	168	218	185

<sup>1)</sup> Vuonna 1980 ammatissa toimiva väestö

## Kunnassa asuvien työssäkäyntikunta

	1985	1990
Kunnassa asuvat työlliset	1127	1019
<i>Työssäkäyntikunta</i>		
Lavia	968	785
Muut kunnat yht.	159	234
joista		
Kankaanpää	35	Kankaanpää 54
Pori	30	Pori 39
Suodenniemi	20	Suodenniemi 32

## Rakennukset talotyypeittäin

Talotyyppi	1980		1985		1990	
	Rakennuksia	Asuntoja	Rakennuksia	Asuntoja	Rakennuksia	Asuntoja
Kaikki rakennukset	1043	1181	1064	1095	1124	1168
Erilliset pientalot	950	979	843	822	985	918
Kytkeytyt pientalot	6	44	20	118	22	131
Asuinkerrostalot	5	50	8	57	6	64
Muut	82	108	193	98	111	55

## Asumistiheys

	1980	1985	1990
Asuntokuntia yht.	1067	1066	1048
Asuntokuntien keskikoko	2.6	2.6	2.5
Ahtaasti asuvia <sup>1)</sup>	323	255	217
Huoneita/asuntokunta	3.6	2.9	3.0
Huoneita/henkilö	1.3	1.1	1.1
m <sup>2</sup> /asuntokunta	78.5	84.7	87.7
m <sup>2</sup> /henkilö	29.6	31.9	34.4

<sup>1)</sup> Normi 4: Enemmän kuin 1 henkilö / huone, kun keittiötä ei lasketa mukaan

## Työnantajasektori

Työnantajasektori	1980		1985		1990	
	Yhteensä	%	Yhteensä	%	Yhteensä	%
Palkansaajat	634	100.0	630	100.0	600	100.0
Julkinen sektori	232	36.5	249	39.5	249	41.5
Valtio	73	11.5	65	10.3	50	8.3
Kunta	156	24.6	180	28.5	190	31.6
Valtioenemm. oy	3	0.4	4	0.6	9	1.5
Yksityinen sektori	400	63.0	348	55.2	351	58.5
Tuntematon	2	0.3	33	5.2	0	0.0

## Työpaikan sijainti elinkeinoittain 1990

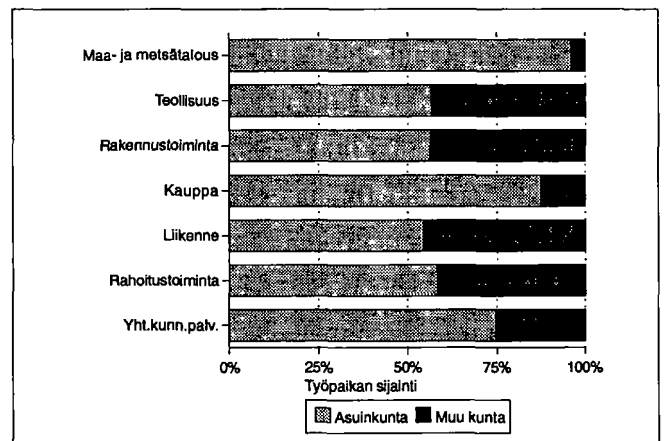

## Kesämökkit

	1980		1990	
	Yhteensä	%	Yhteensä	%
Kesämökkejä	444	100.0	632	100.0
<i>Omistajan kotikunta</i>				
Lavia	71	15.9	90	14.2
Läänin muu kunta	253	56.9	283	44.7
Muu kunta	105	23.6	138	21.8

## Asuntokuntien rakenne (%) vuosina 1980, 1985 ja 1990

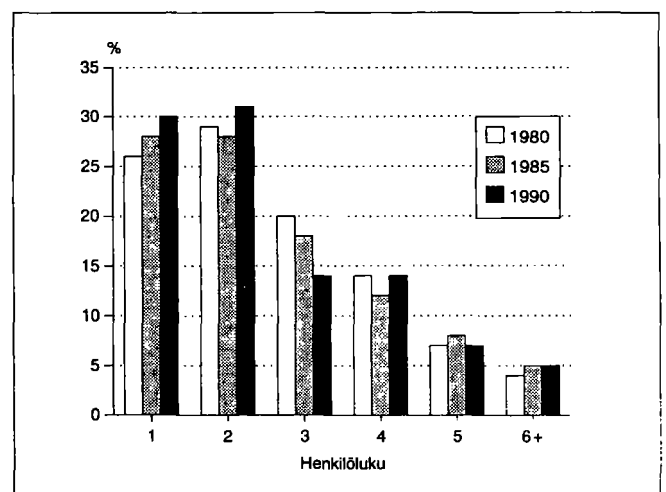

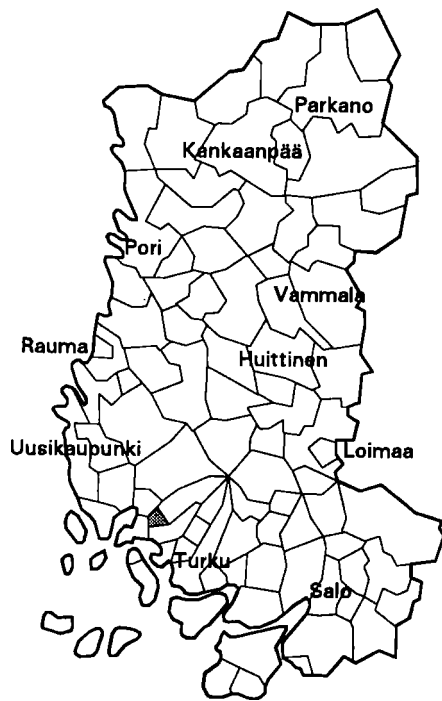

Kehitysaluevyöhyke	IV ei tukialue
Kantokykyluokka	4
Kokonaispinta-ala (km <sup>2</sup> )	47.4
Maapinta-ala (km <sup>2</sup> )	47.3
Väkiluku 1991	1336
Asukastiheys (as/km <sup>2</sup> )	28
Ruotsinkielisten osuus (%)	0.5
Väkilukuennuste 2000	1529
Työttömyysaste 1992	11.6
Työpaikkaomavaraisuus (%)	49.2
Veroäyrin hinta 1993	18.0
Äyreja/asukas 1991	46648

### Väestörakenne

Ikä	1980		1985		1990	
	Yhteensä	Miehiä	Yhteensä	Miehiä	Yhteensä	Miehiä
Koko väestö	909	454	1128	566	1304	668
0 - 6	87	44	121	65	130	57
7 - 14	109	62	143	73	179	100
15 - 29	168	88	204	109	216	125
30 - 44	218	113	321	170	391	198
45 - 64	198	98	206	99	247	131
65 - 74	80	32	71	31	67	29
75 +	49	17	62	19	74	28

### Pääasiallinen toiminta

Pääasiallinen toiminta	1980 <sup>1)</sup>		1985		1990	
	Yhteensä	Miehiä	Yhteensä	Miehiä	Yhteensä	Miehiä
Koko väestö	909	454	1128	566	1304	668
Työvoima	442	254	580	318	672	374
Työlliset	..	..	563	308	651	360
Palkansaajat	264	152	408	222	486	263
Yrittäjät ym.	169	94	155	86	165	97
Työttömät	..	..	17	10	21	14
Työvoiman ulkopuolella	467	200	548	248	632	294
0 - 14 -vuotiaat	196	106	264	138	309	157
Opiskelijat	60	28	80	40	74	34
Eläkeläiset	146	57	163	62	199	86
Muut	65	9	41	8	50	17

<sup>1)</sup> Vuonna 1980 työvoima = ammatissa toimiva väestö

### Väestö taajamittain

	1980	1985	1990
Koko väestö	909	1128	1304
Taajama-aste	23.9	39.0	52.6
Taajamaväestö	218	440	687
Kirkonkylä (Lemu)	218	440	687

### Koulutusaste

Koulutusaste	1980		1985		1990	
	Yhteensä	Miehiä	Yhteensä	Miehiä	Yhteensä	Miehiä
15 vuotta täyttäneet	713	348	864	428	995	511
Vain perusaste	465	213	502	236	520	254
Väh. alempi keskiaste	248	135	362	192	475	257
Alempi keskiaste	169	105	230	133	295	169
Ylempi keskiaste	54	18	88	36	120	55
Vain yo-tutkinto	18	5	32	14	37	16
Korkea-aste	25	12	44	23	60	33

## Toimiala

Toimiala	Työllinen työvoima <sup>1)</sup>			Työpaikat		
	1980	1985	1990	1980	1985	1990
Yhteensä	442	563	651	225	254	320
Maa- ja metsätalous	153	125	107	155	123	110
Teollisuus	87	123	141	11	15	40
Rakentaminen	42	53	67	5	19	15
Kauppa ja majoitus	37	50	89	9	9	38
Liikenne	27	35	50	8	19	20
Rahoitus ja vakuutus	20	42	55	7	15	18
Yht.kunn.palvelut	66	133	131	30	53	68

<sup>1)</sup> Vuonna 1980 ammatissa toimiva väestö

## Kunnassa asuvien työssäkäyntikunta

	1985	1990
Kunnassa asuvat työlliset	563	651
<i>Työssäkäyntikunta</i>		
Lemu	253	275
Muut kunnat yht.	310	376
joista		
Turku	188	207
Raisio	42	66
Naantali	20	22

## Rakennukset talotyypeittäin

Talotyyppi	1980		1985		1990	
	Rakennuksia	Asuntoja	Rakennuksia	Asuntoja	Rakennuksia	Asuntoja
Kaikki rakennukset	319	347	384	417	462	486
Erilliset pientalot	305	313	344	350	407	406
Kytkeyt pientalot	3	25	12	58	14	60
Asuinkerrostalot	0	0	0	0	0	0
Muut	11	9	28	9	41	20

## Asumistiheys

	1980	1985	1990
Asuntokuntia yht.	325	398	462
Asuntokuntien keskikoko	2.7	2.8	2.7
Ahtaasti asuvia <sup>1)</sup>	61	63	71
Huoneita/asuntokunta	4.1	3.4	3.5
Huoneita/henkilö	1.5	1.2	1.2
m <sup>2</sup> /asuntokunta	88.7	95.2	98.5
m <sup>2</sup> /henkilö	32.2	33.2	35.0

<sup>1)</sup> Normi 4: Enemmän kuin 1 henkilö / huone, kun keittiötä ei lasketa mukaan

## Työnantajasektori

Työnantajasektori	1980		1985		1990	
	Yhteensä	%	Yhteensä	%	Yhteensä	%
Palkansaajat	264	100.0	408	100.0	486	100.0
Julkinen sektori	65	24.6	111	27.2	145	29.8
Valtio	24	9.0	43	10.5	40	8.2
Kunta	27	10.2	56	13.7	81	16.6
Valtioenemm. oy	14	5.3	12	2.9	24	4.9
Yksityinen sektori	194	73.4	280	68.6	341	70.1
Tuntematon	5	1.8	17	4.1	0	0.0

## Työpaikan sijainti elinkeinoittain 1990

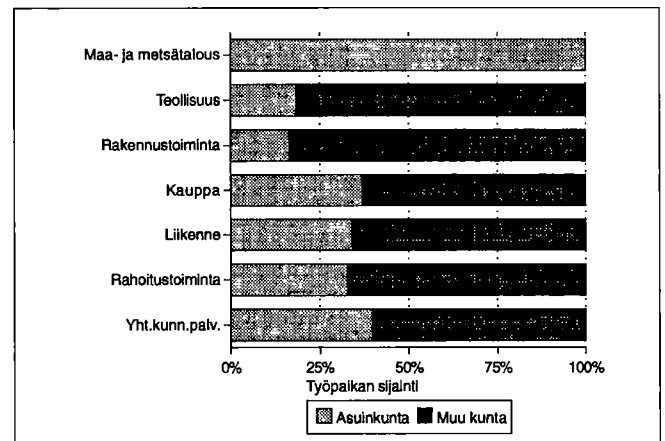

## Kesämökkit

	1980		1990	
	Yhteensä	%	Yhteensä	%
Kesämökkejä	117	100.0	183	100.0
<i>Omistajan kotikunta</i>				
Lemu	9	7.6	19	10.3
Läänin muu kunta	96	82.0	149	81.4
Muu kunta	7	5.9	5	2.7

## Asuntokuntien rakenne (%) vuosina 1980, 1985 ja 1990

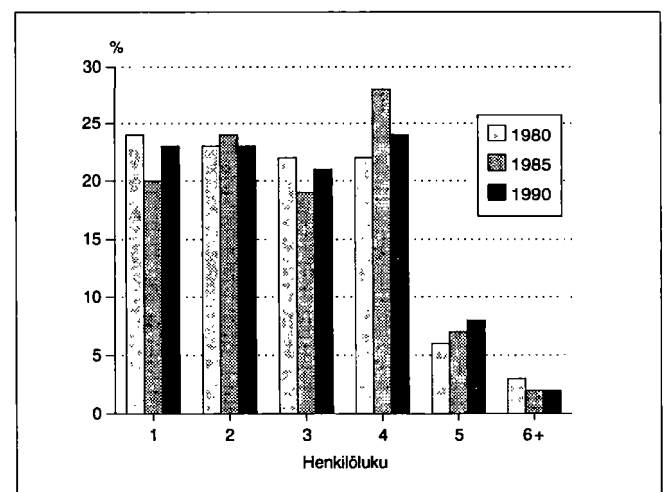

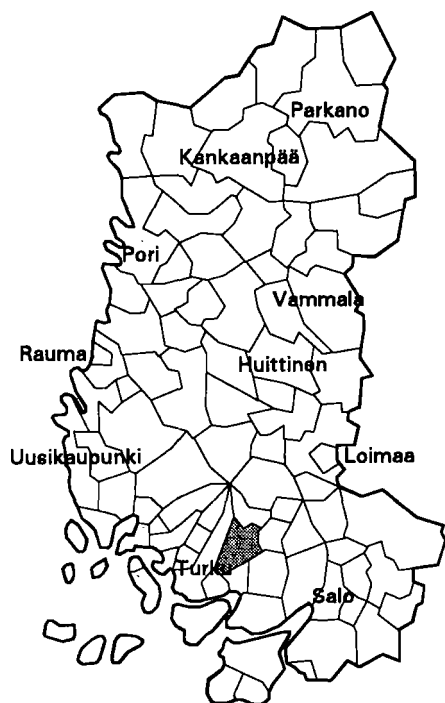

Kehitysaluevyöhyke	IV ei tukialue
Kantokylaluokka	5
Kokonaispinta-ala (km <sup>2</sup> )	200.3
Maapinta-ala (km <sup>2</sup> )	199.0
Väkiluku 1991	12356
Asukastiheys (as/km <sup>2</sup> )	62
Ruotsinkielisten osuus (%)	1.0
Väkilukuennuste 2000	14421
Työttömyysaste 1992	9.3
Työpaikkaomavaraisuus (%)	61.4
Veroäyrin hinta 1993	17.0
Äyrejä/asukas 1991	54282

### Väestörakenne

Ikä	1980		1985		1990	
	Yhteensä	Miehiä	Yhteensä	Miehiä	Yhteensä	Miehiä
Koko väestö	9774	4860	10971	5472	12255	6149
0 - 6	958	473	1044	547	1174	615
7 - 14	1216	653	1350	685	1518	791
15 - 29	2189	1148	2294	1215	2376	1236
30 - 44	2395	1226	2959	1501	3293	1648
45 - 64	2045	986	2257	1110	2671	1370
65 - 74	651	279	652	270	736	313
75 +	320	95	415	144	487	176

### Väestön muutokset

Vuosi	Syntyneet	Kuolleet	Nettomassamuutto	Nettosiiro-laisuus	Väestön muutos	Väkiluku vuoden lopussa <sup>1)</sup>
1980	122	67	99	2	156	9763
1981	111	78	87	17	137	9900
1982	119	68	169	22	242	10141
1983	114	73	188	15	244	10390
1984	111	78	259	14	306	10705
1985	122	100	310	4	336	11027
1986	127	65	128	-1	189	11218
1987	129	84	220	7	272	11492
1988	125	91	277	12	323	11804
1989	135	84	201	3	255	12077
1990	157	81	92	6	174	12255

<sup>1)</sup> Väkilukuun vuoden lopussa vaikuttaa myös väkiluvun korjaustermi

### Väestö 5-vuotisikäluokittain 1990

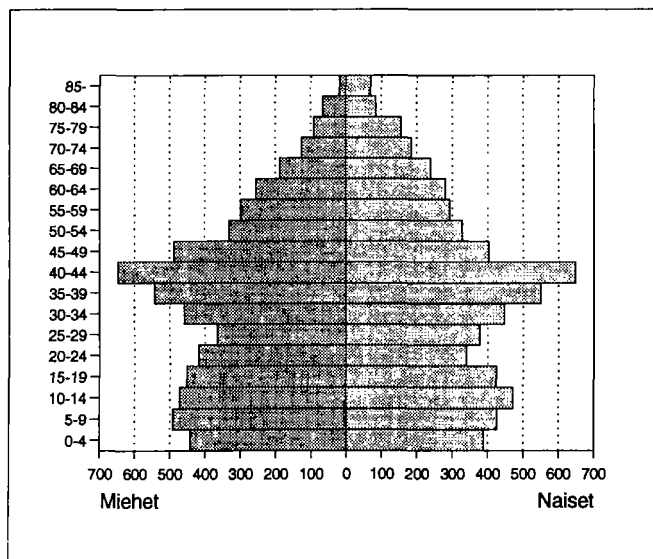

### Väestö taajamittain

	1980	1985	1990
Koko väestö	9774	10971	12255
Taajama-aste	55.3	62.6	82.0
Taajamaväestö	5414	6878	10058
*Keskustaajama (Turku)	-	797	8440
*Littoinen	677	-	-
Kirkonkylä (Lieto)	2804	3703	-
*Asemanseutu (Lieto)	591	708	952
*Ilmarinen	611	773	-
*Jäkärä	88	64	-
*Moisio	-	-	195
Loukkalainen	437	550	-
Vanhalinna	206	283	-
Yliskulma	-	-	257
Haukkala	-	-	214

\* Taajama sijaitsee useamman kunnan alueella

## Pääasiallinen toiminta

Pääasiallinen toiminta	1980 <sup>1)</sup>		1985		1990	
	Yh-teensä	Mie-hiä	Yh-teensä	Mie-hiä	Yh-teensä	Mie-hiä
Koko väestö	9774	4860	10971	5472	12255	6149
Työvoima	4774	2672	5729	3016	6286	3316
Työlliset	..	..	5541	2940	6120	3208
Palkansaajat	3956	2201	4723	2449	5185	2619
Yrittäjät ym.	747	442	818	491	935	589
Työttömät	..	..	188	76	166	108
Työvoiman ulkopuolella	5000	2188	5242	2456	5969	2833
0 - 14 -vuotiaat	2174	1126	2394	1232	2692	1406
Opiskelijat	876	423	815	409	847	406
Eläkeläiset	1267	514	1596	679	1975	858
Muut	683	125	437	136	455	163

<sup>1)</sup> Vuonna 1980 työvoima = ammatissa toimiva väestö

## Vakinaiset ja tilapäiset asukkaat 1990

Ikä	Virallinen väkiluku	Tilapäisesti läsnä	Tilapäisesti poissa	Todellinen asukasluku
Yhteensä	12255	25	175	12105
0 - 14	2692	11	10	2693
15 - 29	2376	8	141	2243
30 - 44	3293	3	16	3280
45 - 64	2671	1	7	2665
65 +	1223	2	1	1224

## Valtionveronalaiset tulot/henkilö, mk

	1980 <sup>1)</sup>	1985	1990
Työvoima	40594	69198	108718
Työlliset	..	70321	109541
Palkansaajat	42736	72049	110622
Yrittäjät	30892	60230	103474

<sup>1)</sup> Vuonna 1980 työvoima = ammatissa toimiva väestö

## Koulutusaste

Koulutusaste	1980		1985		1990	
	Yh-teensä	Mie-hiä	Yh-teensä	Mie-hiä	Yh-teensä	Mie-hiä
15 vuotta täyttäneet	7600	3734	8577	4240	9563	4743
Vain perusaste	4824	2248	4709	2217	4688	2228
Väh. alempi keskiaste	2776	1486	3868	2023	4875	2515
Alempi keskiaste	1624	897	2183	1190	2547	1386
Ylempi keskiaste	717	355	1084	522	1428	690
Vain yo-tutkinto	274	129	388	175	489	220
Korkea-aste	435	234	601	311	900	439
Aliin korkea-aste	177	101	236	135	369	189
Alempi kand.aste	102	39	131	47	164	59
Ylempi kand.aste	132	76	201	103	324	160
Tutkijakoulutus	24	18	33	26	43	31

## Toimiala

Toimiala	Työllinen työvoima <sup>1)</sup>			Työpaikat		
	1980	1985	1990	1980	1985	1990
Yhteensä	4774	5541	6120	2507	3105	3757
Maa- ja metsätalous	567	505	413	562	479	389
Teollisuus	1392	1518	1454	810	943	968
Rakentaminen	453	581	611	175	346	565
Kauppa ja majoitus	622	724	920	217	232	371
Liikenne	405	404	432	65	144	211
Rahoitus ja vakuutus	208	375	631	64	152	304
Yht.kunn.palvelut	1037	1420	1538	606	802	828

<sup>1)</sup> Vuonna 1980 ammatissa toimiva väestö

## Kunnassa asuvien työssäkäyntikunta

	1985	1990
Kunnassa asuvat työlliset	5541	6120
<i>Työssäkäyntikunta</i>		
Lieto	2157	2471
Muut kunnat yht.	3384	3649
joista		
Turku	2842	2861
Kaarina	179	202
Raisio	87	112

## Työpaikan sijainti elinkeinoittain 1990

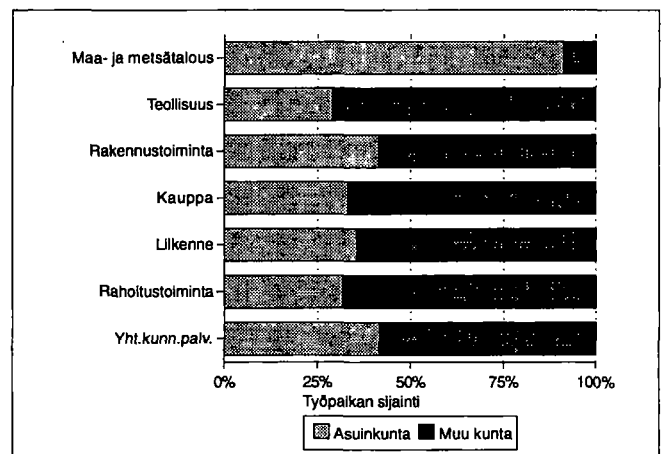

## Työvoiman koulutusaste 1990

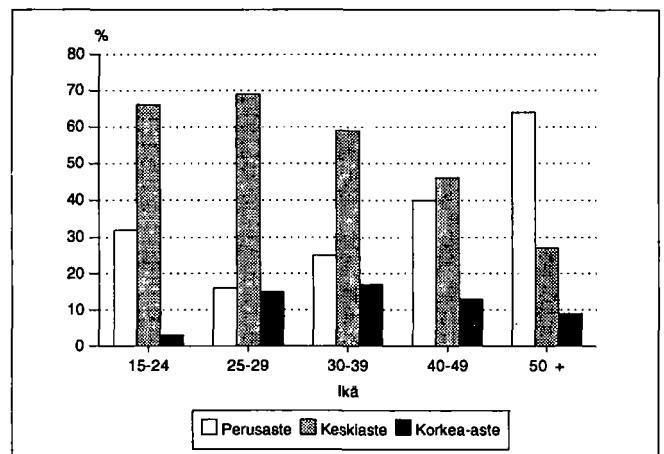

## Kunnassa työssäkäyvien asuinkunta

	1985	1990
Kunnassa työssäkäyvät	3105	3757
<i>Asuinkunta</i>		
Lieto	2021	2471
Muut kunnat yht.	1084	1286
joista		
Turku	605	616
Kaarina	114	113
Tarvasjoki	49	72

## Työllisten sosioekonominen asema

Sosioekonominen asema	1980		1985		1990	
	Yhteensä	%	Yhteensä	%	Yhteensä	%
Yhteensä	4774	100.0	5541	100.0	6120	100.0
Yrittäjät	673	14.0	754	13.6	913	14.9
Maatalousyrittäjät	406	8.5	373	6.7	364	5.9
Muut yrittäjät	267	5.5	381	6.8	549	8.9
Työnantajat	116	2.4	143	2.5	..	..
Yksinäisyrittäjät	151	3.1	238	4.2	..	..
Ylemmät toimihenkilöt	395	8.2	574	10.3	796	13.0
Alemmat toimihenkilöt	1269	26.5	1714	30.9	2028	33.1
Työntekijät	2312	48.4	2443	44.0	2258	36.8
Tuntematon	125	2.6	56	1.0	125	2.0

## Työnantajasektori

Työnantajasektori	1980		1985		1990	
	Yhteensä	%	Yhteensä	%	Yhteensä	%
Palkansaajat	3956	100.0	4723	100.0	5185	100.0
Julkinen sektori	1133	28.6	1545	32.7	1807	34.8
Valtio	430	10.8	562	11.8	461	8.8
Kunta	570	14.4	823	17.4	1164	22.4
Valtioenemm. oy	133	3.3	160	3.3	182	3.5
Yksityinen sektori	2778	70.2	3043	64.4	3378	65.1
Tuntematon	45	1.1	135	2.8	0	0.0

## Perhetyyppi

Perhetyyppi	1980		1985		1990	
	Yhteensä	%	Yhteensä	%	Yhteensä	%
Perheitä yhteensä	2632	100.0	3003	100.0	3553	100.0
Aviopari, ei lapsia	621	23.6	724	24.1	895	25.2
Avopari, ei lapsia <sup>1)</sup>	..	..	..	..	226	6.4
Aviopari ja lapsia	1719	65.3	1879	62.6	1974	55.6
Avopari ja lapsia	26	1.0	44	1.5	146	4.1
Äiti ja lapsia	222	8.4	300	10.0	247	7.0
Isä ja lapsia	44	1.7	56	1.9	65	1.8
Henkilöitä perheissä	8631		9706		11104	
Lapsiperheitä <sup>2)</sup>	1558		1678		1827	
Keskim.lapsiluku	1.7		1.7		1.8	

<sup>1)</sup> Avoparit, joilla ei ole yhteisiä lapsia on päätelty ensimmäisen kerran vuoden 1990 väestölaskennassa

<sup>2)</sup> Perheet, joissa vähintään 1 alle 18-vuotias lapsi  
Keskimmäinen lapsiluku = Alle 18-vuotiaiden lasten lkm / lapsiperheiden lkm

## Asutuskuntien rakenne (%) vuosina 1980, 1985 ja 1990

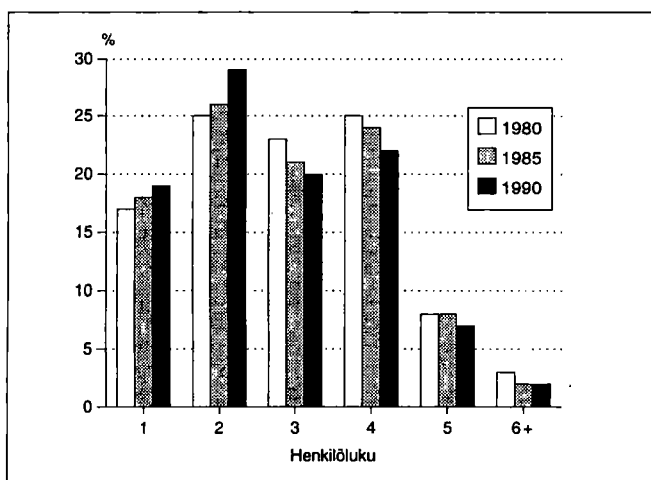

## Lapsiperheet lapsiluvun mukaan 1980, 1985 ja 1990

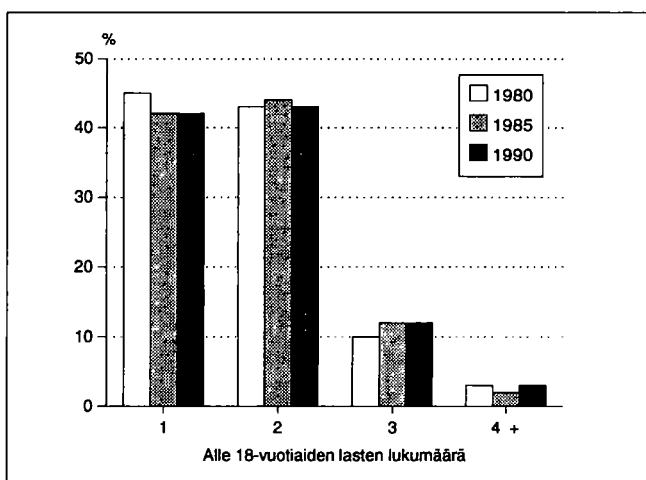

## Asumistiheys

	1980	1985	1990
Asuntokuntia yht.	3307	3842	4401
Asuntokuntien keskikoko	2.9	2.8	2.7
Ahtaasti asuvia <sup>1)</sup>	953	778	757
Huoneita/asuntokunta	3.9	3.3	3.3
Huoneita/henkilö	1.3	1.1	1.2
m <sup>2</sup> /asuntokunta	86.3	91.7	93.6
m <sup>2</sup> /henkilö	29.2	31.9	33.7

<sup>1)</sup> Normi 4: Enemmän kuin 1 henkilö / huone, kun keittiötä ei lasketa mukaan

## Asuntokunnan koko, ahtaasti asuvat

Henkilöluku	1980		1985		1990	
	Yhteensä	Ahtaasti asuvia <sup>1)</sup>	Yhteensä	Ahtaasti asuvia <sup>1)</sup>	Yhteensä	Ahtaasti asuvia <sup>1)</sup>
Asuntokunnat	3307	953	3842	778	4401	757
1 henk.	552	-	700	-	854	-
2 henk.	814	145	990	101	1286	86
3 henk.	765	223	824	155	878	142
4 henk.	813	329	938	271	958	264
5 henk.	260	162	303	175	322	180
6 henk.	75	67	67	58	72	57
7+ henk.	28	27	20	18	31	28

<sup>1)</sup> Normi 4: Enemmän kuin 1 henkilö / huone, kun keittiötä ei lasketa mukaan

## Rakennukset talotyypeittäin

Talotyyppi	1980		1985		1990	
	Rakennuksia	Asuntoja	Rakennuksia	Asuntoja	Rakennuksia	Asuntoja
Kaikki rakennukset	2794	3455	3266	4054	3746	4608
Erilliset pientalot	2552	2664	2955	2995	3259	3346
Kytkeytyt pientalot	26	154	52	314	75	404
Asuinkerrostalot	30	538	32	606	35	750
Muut	186	99	227	139	377	108

## Rakennusten kerrosala valmistumisvuoden mukaan 1990

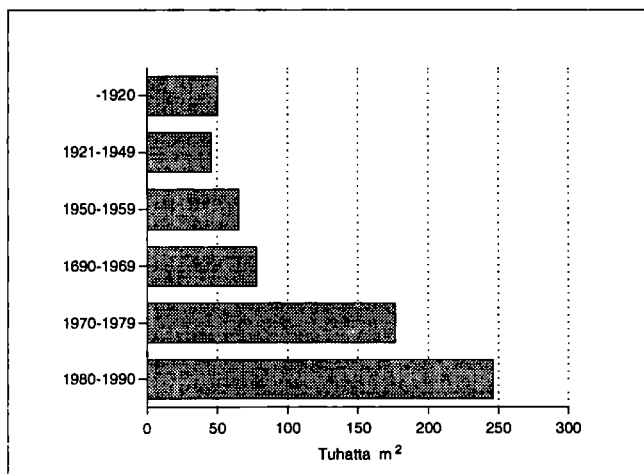

## Hallintaperuste

Hallintaperuste	1980	1985	1990
Asuntokuntia	3307	3842	4401
Omistaa talon	2293	2701	2951
Omistaa osakkeet	360	577	891
Työsuhdeasunto	90	49	47
Vuokra-asunto	366	322	356
Muu hallintaperuste	198	193	156

## Huoneistotyyppi

	1980		1985		1990	
	Asuntoja	m <sup>2</sup> / asunto	Asuntoja	m <sup>2</sup> / asunto	Asuntoja	m <sup>2</sup> / asunto
Kaikki asunnot	3455	84.7	4054	90.8	4608	92.6
1h + kt/kk/k	465	36.6	415	36.7	464	36.7
2h + kk/k	805	58.2	826	58.4	906	59.0
3h + k	751	85.5	915	84.3	986	84.4
4h + k	814	109.0	1096	109.6	1236	110.0
5h + k	321	133.0	538	129.8	666	131.0
Muut	299	112.0	264	153.5	350	161.5

## Toimitilat

Käyttötarkoitus	1980		1990	
	Yhteensä	keskipinta-ala, m <sup>2</sup>	Yhteensä	keskipinta-ala, m <sup>2</sup>
Yhteensä	310	365.4	263	573.6
Myymlä-ym. tilat	53	172.5	64	269.2
Hoitotilat	9	831.7	13	662.3
Toimistotilat	57	113.5	58	343.0
Kokoonmistilat	18	269.0	12	521.6
Opetustilat	21	773.6	20	1554.1
Teollisuustilat	80	512.1	62	1252.3
Varasto- ja muut tilat	72	390.5	34	679.6

## Kesämökkit

	1980		1990	
	Yhteensä	%	Yhteensä	%
Kesämökkejä	103	100.0	146	100.0
<i>Omistajan kotikunta</i>				
Lieto	13	12.6	26	17.8
Läänin muu kunta	69	66.9	89	60.9
Muu kunta	5	4.8	6	4.1



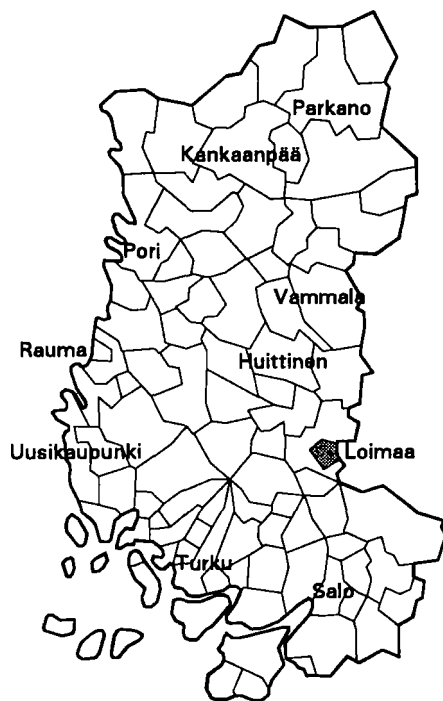

Kehitysaluevyöhyke	IV ei tukialue
Kantokylaluokka	5
Kokonaispinta-ala (km <sup>2</sup> )	47.8
Maapinta-ala (km <sup>2</sup> )	47.5
Väkiluku 1991	7192
Asukastiheys (as/km <sup>2</sup> )	151
Ruotsinkielisten osuus (%)	0.1
Väkilukuennuste 2000	7577
Työttömyysaste 1992	13.0
Työpaikkaomavaraisuus (%)	124.2
Veroäyrin hinta 1993	18.0
Äyrejä/asukas 1991	54356

### Väestörakenne

Ikä	1980		1985		1990	
	Yhteensä	Miehiä	Yhteensä	Miehiä	Yhteensä	Miehiä
Koko väestö	6659	3105	7053	3255	7238	3349
0 - 6	556	273	601	290	599	310
7 - 14	696	351	631	311	650	294
15 - 29	1605	813	1610	787	1475	731
30 - 44	1330	665	1590	810	1611	831
45 - 64	1514	655	1523	678	1629	753
65 - 74	608	236	659	242	733	267
75 +	350	112	439	137	541	163

### Pääasiallinen toiminta

Pääasiallinen toiminta	1980 <sup>1)</sup>		1985		1990	
	Yhteensä	Miehiä	Yhteensä	Miehiä	Yhteensä	Miehiä
Koko väestö	6659	3105	7053	3255	7238	3349
Työvoima	3139	1610	3500	1755	3479	1765
Työlliset	..	..	3377	1695	3309	1665
Palkansaajat	2754	1384	3018	1482	2916	1420
Yrittäjät ym.	340	207	359	213	393	245
Työttömät	..	..	123	60	170	100
Työvoiman ulkopuolella	3520	1495	3553	1500	3759	1584
0 - 14 -vuotiaat	1252	624	1232	601	1249	604
Opiskelijat	579	285	543	254	455	217
Eläkeläiset	1241	461	1503	554	1833	684
Muut	448	125	275	91	222	79

<sup>1)</sup> Vuonna 1980 työvoima = ammatissa toimiva väestö

### Väestö taajamittain

	1980	1985	1990
Koko väestö	6659	7053	7238
Taajama-aste	90.3	93.2	94.3
Taajamaväestö	6017	6580	6832
*Keskustaajama (Loimaa)	6017	6580	6832

\* Taajama sijaitsee useamman kunnan alueella

### Koulutusaste

Koulutusaste	1980		1985		1990	
	Yhteensä	Miehiä	Yhteensä	Miehiä	Yhteensä	Miehiä
15 vuotta täyttäneet	5407	2481	5821	2654	5989	2745
Vain perusaste	3356	1501	3246	1439	3046	1349
Väh. alempi keskiaste	2051	980	2575	1215	2943	1396
Alempi keskiaste	1131	527	1442	665	1565	743
Ylempi keskiaste	607	298	759	359	949	439
Vain yo-tutkinto	213	114	232	113	255	129
Korkea-aste	313	155	374	191	429	214

## Toimiala

Toimiala	Työllinen työvoima <sup>1)</sup>			Työpaikat		
	1980	1985	1990	1980	1985	1990
Yhteensä	3139	3377	3309	3833	4237	4111
Maa- ja metsätalous	150	129	119	150	132	118
Teollisuus	901	986	891	1187	1164	1109
Rakentaminen	261	296	278	258	344	236
Kauppa ja majoitus	603	591	608	845	827	822
Liikenne	222	209	170	168	216	167
Rahoitus ja vakuutus	108	157	235	143	209	288
Yht.kunn.palvelut	836	997	929	1073	1341	1293

<sup>1)</sup> Vuonna 1980 ammatissa toimiva väestö

## Kunnassa asuvien työssäkäyntikunta

	1985	1990
Kunnassa asuvat työlliset	3377	3309
<i>Työssäkäyntikunta</i>		
Loimaa	2878	2566
Muut kunnat yht.	499	743
joista		
Loimaan kunta	204	Loimaan kunta 211
Turku	73	Turku 147
Alastaro	30	Forssa 39

## Rakennukset talotyypeittäin

Talotyyppi	1980		1985		1990	
	Raken- nuksia	Asun- toja	Raken- nuksia	Asun- toja	Raken- nuksia	Asun- toja
Kaikki rakennukset	1642	2844	1749	3093	1990	3531
Erilliset pientalot	1336	1443	1365	1356	1503	1519
Kytkeytyt pientalot	27	169	53	288	70	379
Asuinkerrostalot	75	1119	82	1264	96	1515
Muut	204	113	249	185	321	118

## Asumistiheys

	1980	1985	1990
Asuntokuntia yht.	2697	2956	3237
Asuntokuntien keskikoko	2.4	2.3	2.2
Ahtaasti asuvia <sup>1)</sup>	597	484	453
Huoneita/asuntokunta	3.5	2.8	2.8
Huoneita/henkilö	1.4	1.1	1.2
m <sup>2</sup> /asuntokunta	72.5	76.6	77.2
m <sup>2</sup> /henkilö	29.6	32.0	34.7

<sup>1)</sup> Normi 4: Enemmän kuin 1 henkilö / huone, kun keittiötä ei lasketa mukaan

## Työnantajasektori

Työnantajasektori	1980		1985		1990	
	Yh- teensä	%	Yh- teensä	%	Yh- teensä	%
Palkansaajat	2754	100.0	3018	100.0	2916	100.0
Julkinen sektori	918	33.3	1035	34.2	1086	37.2
Valtio	189	6.8	215	7.1	187	6.4
Kunta	643	23.3	764	25.3	817	28.0
Valtioenemm. oy	86	3.1	56	1.8	82	2.8
Yksityinen sektori	1810	65.7	1937	64.1	1830	62.7
Tuntematon	26	0.9	46	1.5	0	0.0

## Työpaikan sijainti elinkeinoittain 1990

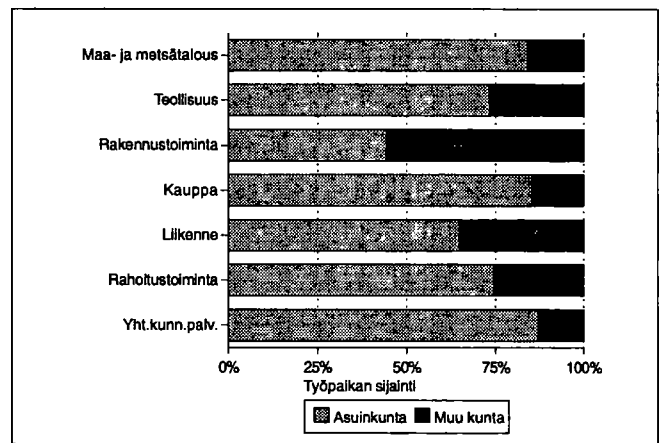

## Kesämökkit

	1980		1990	
	Yhteensä	%	Yhteensä	%
Kesämökkejä	3	100.0	32	100.0
<i>Omistajan kotikunta</i>				
Loimaa	2	66.6	12	37.5
Läänin muu kunta	0	0.0	8	25.0
Muu kunta	1	33.3	6	18.7

## Asuntokuntien rakenne (%) vuosina 1980, 1985 ja 1990

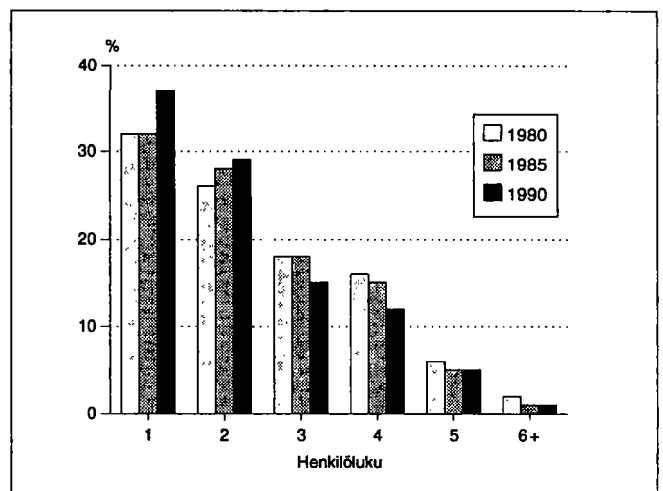

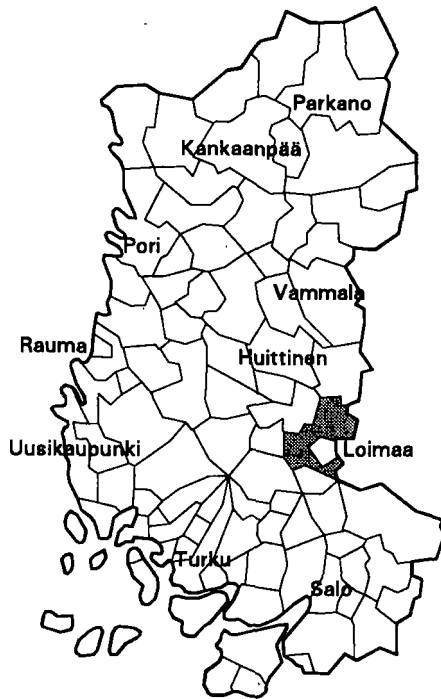

Kehitysaluevyöhyke	IV ei tukialue
Kantokykyluokka	4
Kokonaispinta-ala (km <sup>2</sup> )	434.4
Maapinta-ala (km <sup>2</sup> )	432.9
Väkiluku 1991	6499
Asukastiheys (as/km <sup>2</sup> )	15
Ruotsinkielisten osuus (%)	0.1
Väkilukuennuste 2000	6408
Työttömyysaste 1992	10.2
Työpaikkaomavaraisuus (%)	74.0
Veroäyrin hinta 1993	17.5
Äyryjä/asukas 1991	49657

Väestörakenne

Ikä	1980		1985		1990	
	Yh- teensä	Miehiä	Yh- teensä	Miehiä	Yh- teensä	Miehiä
Koko väestö	6654	3252	6613	3292	6500	3259
0 - 6	513	252	561	292	546	270
7 - 14	670	348	661	343	692	372
15 - 29	1363	735	1265	674	1190	613
30 - 44	1281	686	1439	790	1506	817
45 - 64	1624	773	1582	778	1456	744
65 - 74	719	296	583	235	636	261
75 +	484	162	522	180	474	182

Pääasiallinen toiminta

Pääasiallinen toiminta	1980 <sup>1)</sup>		1985		1990	
	Yh- teensä	Mie- hiä	Yh- teensä	Mie- hiä	Yh- teensä	Mie- hiä
Koko väestö	6654	3252	6613	3292	6500	3259
Työvoima	3093	1743	3239	1792	3135	1699
Työlliset	..	..	3149	1743	3029	1633
Palkansaajat	1870	1058	2017	1085	1971	1021
Yrittäjät ym.	1178	661	1132	658	1058	612
Työttömät	..	..	90	49	106	66
Työvoiman ulkopuolella	3561	1509	3374	1500	3365	1560
0 - 14 -vuotiaat	1183	600	1222	635	1238	642
Opiskelijat	513	240	484	210	426	182
Eläkeläiset	1375	537	1434	583	1524	655
Muut	490	132	234	72	177	81

<sup>1)</sup> Vuonna 1980 työvoima = ammatissa toimiva väestö

Väestö taajamittain

	1980	1985	1990
Koko väestö	6654	6613	6500
Taajama-aste	30.7	33.8	36.6
Taajamaväestö	2046	2236	2385
*Keskustaajama (Loimaa)	43	2236	2367
*Kirkonkylä(Alastaro)	-	-	18
Kirkonkylä	1803	-	-
Metsämaa	200	-	-

\* Taajama sijaitsee useamman kunnan alueella

Koulutusaste

Koulutusaste	1980		1985		1990	
	Yh- teensä	Mie- hiä	Yh- teensä	Mie- hiä	Yh- teensä	Mie- hiä
15 vuotta täyttäneet	5471	2652	5391	2657	5262	2617
Vain perusaste	3596	1685	3180	1516	2815	1362
Väh. alempi keskiaste	1875	967	2211	1141	2447	1255
Alempi keskiaste	1262	687	1450	794	1516	819
Ylempi keskiaste	403	181	510	233	650	313
Vain yo-tutkinto	134	50	154	68	176	85
Korkea-aste	210	99	251	114	281	123

**Toimiala**

Toimiala	Työllinen työvoima <sup>1)</sup>			Työpaikat		
	1980	1985	1990	1980	1985	1990
Yhteensä	3093	3149	3029	2226	2416	2241
Maa- ja metsätalous	1184	1078	882	1146	1052	870
Teollisuus	712	742	693	517	677	548
Rakentaminen	200	202	202	95	90	117
Kauppa ja majoitus	286	282	338	84	110	174
Liikenne	103	107	98	34	48	62
Rahoitus ja vakuutus	85	111	168	43	56	72
Yht.kunn.palvelut	477	609	564	302	373	312

<sup>1)</sup> Vuonna 1980 ammatissa toimiva väestö

**Kunnassa asuvien työssäkäyntikunta**

	1985	1990
Kunnassa asuvat työlliset	3149	3029
<i>Työssäkäyntikunta</i>		
Loimaan kunta	2052	1781
Muut kunnat yht.	1097	1248
joista		
Loimaa	819	832
Turku	45	87
Alastaro	43	33

**Rakennukset talotyypeittäin**

Talotyyppi	1980		1985		1990	
	Raken- nuksia	Asun- toja	Raken- nuksia	Asun- toja	Raken- nuksia	Asun- toja
Kaikki rakennukset	2287	2617	2386	2544	2482	2811
Erilliset pientalot	2121	2162	2002	1966	2233	2169
Kytkeytyt pientalot	7	34	12	72	29	140
Asuinkerrostalot	22	309	23	369	26	443
Muut	137	112	349	137	194	59

**Asumistiheys**

	1980	1985	1990
Asuntokuntia yht.	2395	2387	2468
Asuntokuntien keskikoko	2.7	2.7	2.5
Ahtaasti asuvia <sup>1)</sup>	633	505	406
Huoneita/asuntokunta	3.8	3.2	3.3
Huoneita/henkilö	1.4	1.1	1.2
m <sup>2</sup> /asuntokunta	83.7	89.0	92.8
m <sup>2</sup> /henkilö	30.5	32.4	35.6

<sup>1)</sup> Normi 4: Enemmän kuin 1 henkilö / huone, kun keittiötä ei lasketa mukaan

**Työnantajasektori**

Työnantajasektori	1980		1985		1990	
	Yh- teensä	%	Yh- teensä	%	Yh- teensä	%
Palkansaajat	1870	100.0	2017	100.0	1971	100.0
Julkinen sektori	507	27.1	583	28.9	647	32.8
Valtio	139	7.4	129	6.3	127	6.4
Kunta	351	18.7	436	21.6	475	24.0
Valtioenemm. oy	17	0.9	18	0.8	45	2.2
Yksityinen sektori	1347	72.0	1401	69.4	1324	67.1
Tuntematon	16	0.8	33	1.6	0	0.0

**Työpaikan sijainti elinkeinoittain 1990**

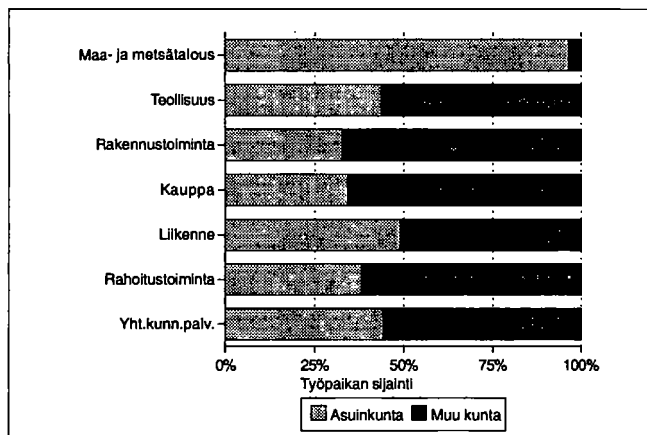

**Kesämököt**

	1980		1990	
	Yhteensä	%	Yhteensä	%
Kesämökkejä	127	100.0	349	100.0
<i>Omistajan kotikunta</i>				
Loimaan kunta	14	11.0	55	15.7
Läänin muu kunta	49	38.5	139	39.8
Muu kunta	24	18.8	54	15.4

**Asuntokuntien rakenne (%) vuosina 1980, 1985 ja 1990**

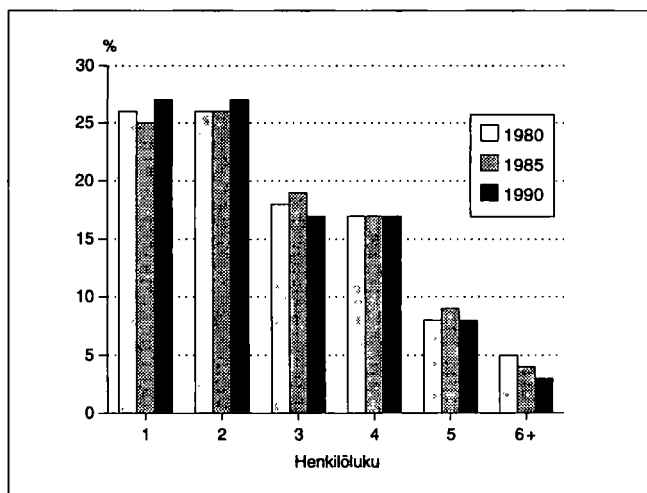

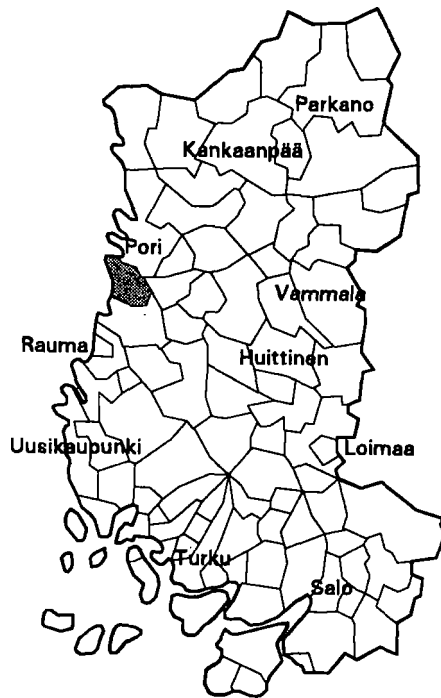

Kehitysaluevyöhyke	IV ei tukialue
Kantokyläluokka	4
Kokonaispinta-ala (km <sup>2</sup> )	167.8
Maapinta-ala (km <sup>2</sup> )	165.5
Väkiluku 1991	3413
Asukastiheys (as/km <sup>2</sup> )	21
Ruotsinkielisten osuus (%)	1.0
Väkilukuennuste 2000	3334
Työttömyysaste 1992	15.4
Työpaikkaomavaraisuus (%)	64.2
Veroäyrin hinta 1993	17.0
Äyrejä/asukas 1991	46505

### Väestörakenne

Ikä	1980		1985		1990	
	Yh- teensä	Miehiä	Yh- teensä	Miehiä	Yh- teensä	Miehiä
Koko väestö	3274	1589	3396	1690	3409	1680
0 - 6	346	177	336	180	291	146
7 - 14	403	197	412	210	415	219
15 - 29	703	355	676	345	644	325
30 - 44	778	415	890	481	828	439
45 - 64	633	289	662	327	744	385
65 - 74	246	94	241	91	271	102
75 +	165	62	179	56	216	64

### Väestö taajamittain

	1980	1985	1990
Koko väestö	3274	3396	3409
Taajama-aste	44.5	48.9	54.2
Taajamaväestö	1459	1663	1848
Sitlahdenkylä	1459	1663	1848

### Pääasiallinen toiminta

Pääasiallinen toiminta	1980 <sup>1)</sup>		1985		1990	
	Yh- teensä	Mie- hiä	Yh- teensä	Mie- hiä	Yh- teensä	Mie- hiä
Koko väestö	3274	1589	3396	1690	3409	1680
Työvoima	1465	837	1646	918	1610	862
Työlliset	..	..	1533	866	1514	810
Palkansaajat	1149	643	1230	669	1208	616
Yrittäjät ym.	289	182	303	197	306	194
Työttömät	..	..	113	52	96	52
Työvoiman ulkopuolella	1809	752	1750	772	1799	818
0 - 14 -vuotiaat	749	374	748	390	706	365
Opiskelijat	284	137	284	125	265	123
Eläkeläiset	512	197	554	215	679	270
Muut	264	44	164	42	149	60

<sup>1)</sup> Vuonna 1980 työvoima = ammatissa toimiva väestö

### Koulutusaste

Koulutusaste	1980		1985		1990	
	Yh- teensä	Mie- hiä	Yh- teensä	Mie- hiä	Yh- teensä	Mie- hiä
15 vuotta täyttäneet	2525	1215	2648	1300	2703	1315
Vain perusaste	1562	721	1467	697	1389	659
Väh. alempi keskiaste	963	494	1181	603	1314	656
Alempi keskiaste	561	285	681	361	720	366
Ylempi keskiaste	256	130	339	154	396	181
Vain yo-tutkinto	81	42	117	53	122	49
Korkea-aste	146	79	161	88	198	109

## Toimiala

Toimiala	Työllinen työvoima <sup>1)</sup>			Työpaikat		
	1980	1985	1990	1980	1985	1990
Yhteensä	1465	1533	1514	803	907	972
Maa- ja metsätalous	270	259	192	235	241	189
Teollisuus	478	476	421	287	288	281
Rakentaminen	118	132	136	37	55	84
Kauppa ja majoitus	148	156	188	60	69	101
Liikenne	78	80	85	21	40	38
Rahoitus ja vakuutus	48	91	108	22	28	38
Yht.kunn.palvelut	296	335	343	140	185	200

<sup>1)</sup> Vuonna 1980 ammatissa toimiva väestö

## Kunnassa asuvien työssäkäyntikunta

	1985	1990
Kunnassa asuvat työlliset	1533	1514
<i>Työssäkäyntikunta</i>		
Luvia	832	803
Muut kunnat yht.	701	711
joista		
Pori	570	508
Rauma	46	49
Eurajoki	19	28

## Rakennukset talotyypeittäin

Talotyyppi	1980		1985		1990	
	Rakennuksia	Asuntoja	Rakennuksia	Asuntoja	Rakennuksia	Asuntoja
Kaikki rakennukset	1119	1157	1187	1187	1286	1293
Erilliset pientalot	1026	1053	1036	1034	1087	1098
Kytkeytyt pientalot	8	45	14	76	22	103
Asuinkerrostalot	3	32	2	29	2	29
Muut	82	27	135	48	175	63

## Asumistiheys

	1980	1985	1990
Asuntokuntia yht.	1099	1146	1210
Asuntokuntien keskikoko	2.9	2.9	2.7
Ahtaasti asuvia <sup>1)</sup>	273	239	232
Huoneita/asuntokunta	4.1	3.4	3.4
Huoneita/henkilö	1.4	1.1	1.2
m <sup>2</sup> /asuntokunta	92.8	97.1	98.2
m <sup>2</sup> /henkilö	31.4	33.0	35.1

<sup>1)</sup> Normi 4: Enemmän kuin 1 henkilö / huone, kun keittiötä ei lasketa mukaan

## Työnantajasektori

Työnantajasektori	1980		1985		1990	
	Yhteensä	%	Yhteensä	%	Yhteensä	%
Palkansaajat	1149	100.0	1230	100.0	1208	100.0
Julkinen sektori	322	28.0	359	29.1	404	33.4
Valtio	70	6.0	82	6.6	79	6.5
Kunta	225	19.5	248	20.1	291	24.0
Valtioenemm. oy	27	2.3	29	2.3	34	2.8
Yksityinen sektori	810	70.4	847	68.8	804	66.5
Tuntematon	17	1.4	24	1.9	0	0.0

## Työpaikan sijainti elinkeinoittain 1990

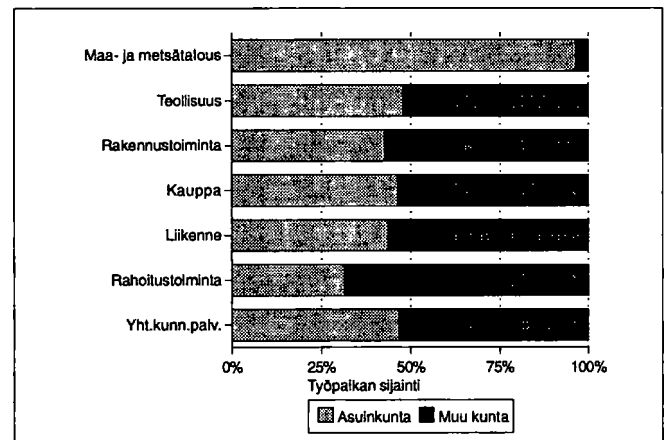

## Kesämökkit

	1980		1990	
	Yhteensä	%	Yhteensä	%
Kesämökkejä	948	100.0	992	100.0
<i>Omistajan kotikunta</i>				
Luvia	142	14.9	140	14.1
Läänin muu kunta	647	68.2	683	68.8
Muu kunta	69	7.2	69	6.9

## Asuntokuntien rakenne (%) vuosina 1980, 1985 ja 1990

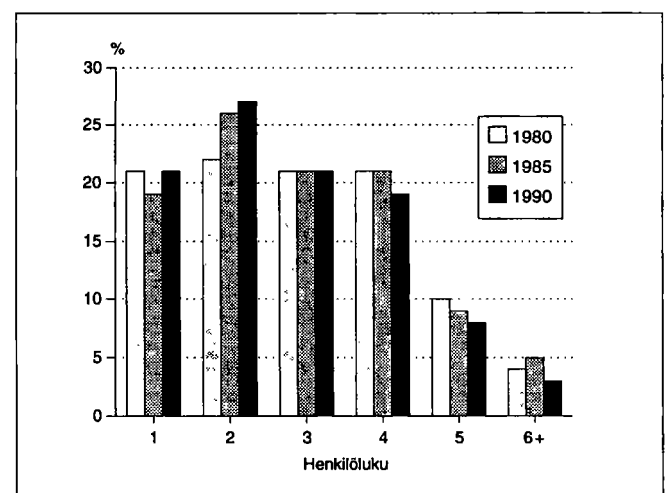

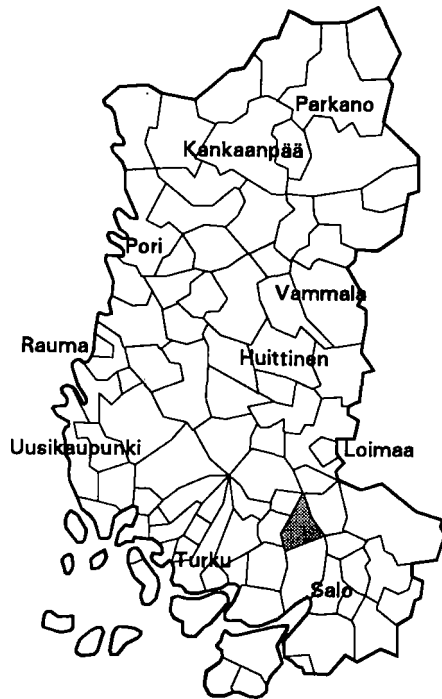

Kehitysaluevyöhyke	IV ei tukialue
Kantokykyluokka	3
Kokonaispinta-ala (km <sup>2</sup> )	195.7
Maapinta-ala (km <sup>2</sup> )	195.2
Väkiluku 1991	2289
Asukastiheys (as/km <sup>2</sup> )	12
Ruotsinkielisten osuus (%)	0.4
Väkilukuennuste 2000	2262
Työttömyysaste 1992	9.5
Työpaikkaomavaraisuus (%)	82.7
Veroäyrin hinta 1993	17.5
Äyrejä/asukas 1991	45400

Väestörakenne

Ikä	1980		1985		1990	
	Yh-teensä	Miehiä	Yh-teensä	Miehiä	Yh-teensä	Miehiä
Koko väestö	2283	1130	2233	1104	2282	1129
0 - 6	168	78	187	83	168	78
7 - 14	243	129	203	106	234	113
15 - 29	426	245	414	234	384	211
30 - 44	448	243	445	243	475	261
45 - 64	583	274	529	270	538	292
65 - 74	251	109	259	106	260	97
75 +	164	52	196	62	223	77

Pääasiallinen toiminta

Pääasiallinen toiminta	1980 <sup>1)</sup>		1985		1990	
	Yh-teensä	Miehiä	Yh-teensä	Miehiä	Yh-teensä	Miehiä
Koko väestö	2283	1130	2233	1104	2282	1129
Työvoima	1075	628	1066	612	1041	581
Työlliset	..	..	1037	601	1016	570
Palkansaajat	516	315	568	319	578	318
Yrittäjät ym.	547	308	469	282	438	252
Työttömät	..	..	29	11	25	11
Työvoiman ulkopuolella	1208	502	1167	492	1241	548
0 - 14 -vuotiaat	411	207	390	189	402	191
Opiskelijat	150	71	147	69	136	67
Eläkeläiset	485	179	555	213	622	250
Muut	162	45	75	21	81	40

<sup>1)</sup> Vuonna 1980 työvoima = ammatissa toimiva väestö

Väestö taajamittain

	1980	1985	1990
Koko väestö	2283	2233	2282
Taajama-aste	29.3	42.7	38.4
Taajamaväestö	669	954	877
Kirkonkylä (Marttila)	669	753	877
Ollila	-	201	-

Koulutusaste

Koulutusaste	1980		1985		1990	
	Yh-teensä	Miehiä	Yh-teensä	Miehiä	Yh-teensä	Miehiä
15 vuotta täyttäneet	1872	923	1843	915	1880	938
Vain perusaste	1340	634	1224	579	1150	537
Väh. alempi keskiaste	532	289	619	336	730	401
Alempi keskiaste	345	202	408	230	466	271
Ylempi keskiaste	121	48	139	65	182	85
Vain yo-tutkinto	33	13	44	22	64	28
Korkea-aste	66	39	72	41	82	45

## Toimiala

Toimiala	Työllinen työvoima <sup>1)</sup>			Työpaikat		
	1980	1985	1990	1980	1985	1990
Yhteensä	1075	1037	1016	888	851	840
Maa- ja metsätalous	507	439	358	508	437	355
Teollisuus	164	165	163	79	68	77
Rakentaminen	91	92	91	56	55	69
Kauppa ja majoitus	57	53	85	50	47	58
Liikenne	70	83	92	40	71	98
Rahoitus ja vakuutus	33	28	44	25	31	40
Yht.kunn.palvelut	142	176	153	130	142	113

<sup>1)</sup> Vuonna 1980 ammatissa toimiva väestö

## Kunnassa asuvien työssäkäyntikunta

	1985	1990
Kunnassa asuvat työlliset	1037	1016
<i>Työssäkäyntikunta</i>		
Marttila	803	718
Muut kunnat yht.	234	298
joista		
Turku	64	105
Koski tl	29	36
Tarvasjoki	27	24

## Rakennukset talotyypeittäin

Talotyyppi	1980		1985		1990	
	Raken- nuksia	Asun- toja	Raken- nuksia	Asun- toja	Raken- nuksia	Asun- toja
Kaikki rakennukset	837	907	886	881	912	1000
Erilliset pientalot	756	778	694	699	795	771
Kytkeytyt pientalot	6	46	13	73	24	128
Asuinkerrostalot	4	42	5	41	5	45
Muut	71	41	174	68	88	56

## Asumistiheys

	1980	1985	1990
Asuntokuntia yht.	818	823	882
Asuntokuntien keskikoko	2.7	2.6	2.5
Ahtaasti asuvia <sup>1)</sup>	235	196	178
Huoneita/asuntokunta	3.8	3.0	3.1
Huoneita/henkilö	1.3	1.1	1.2
m <sup>2</sup> /asuntokunta	84.0	87.5	88.2
m <sup>2</sup> /henkilö	30.5	32.4	34.4

<sup>1)</sup> Normi 4: Enemmän kuin 1 henkilö / huone, kun keittiötä ei lasketa mukaan

## Työnantajasektori

Työnantajasektori	1980		1985		1990	
	Yh- teensä	%	Yh- teensä	%	Yh- teensä	%
Palkansaajat	516	100.0	568	100.0	578	100.0
Julkinen sektori	150	29.0	171	30.1	188	32.5
Valtio	51	9.8	57	10.0	55	9.5
Kunta	96	18.6	109	19.1	124	21.4
Valtioenemm. oy	3	0.5	5	0.8	9	1.5
Yksityinen sektori	361	69.9	373	65.6	390	67.4
Tuntematon	5	0.9	24	4.2	0	0.0

## Työpaikan sijainti elinkeinoittain 1990

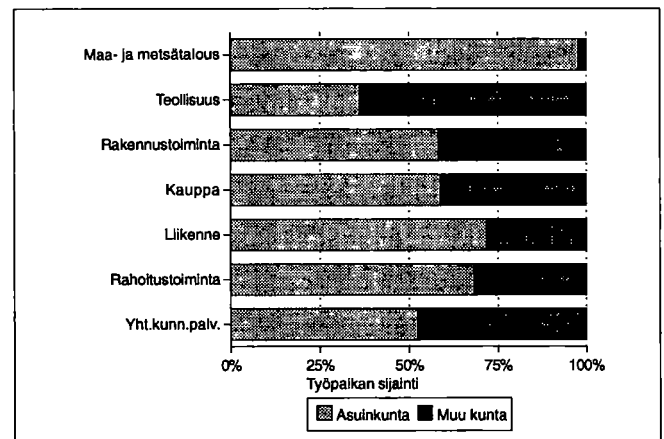

## Kesämökkit

	1980		1990	
	Yhteensä	%	Yhteensä	%
Kesämökkejä	67	100.0	127	100.0
<i>Omistajan kotikunta</i>				
Marttila	4	5.9	24	18.8
Läänin muu kunta	31	46.2	74	58.2
Muu kunta	3	4.4	7	5.5

## Asuntokuntien rakenne (%) vuosina 1980, 1985 ja 1990

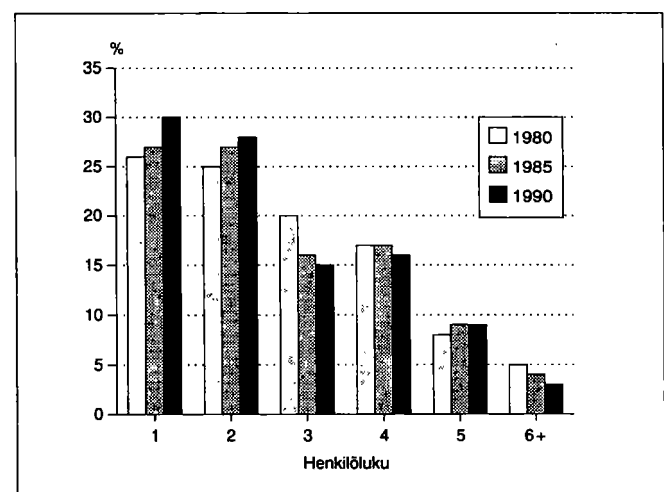



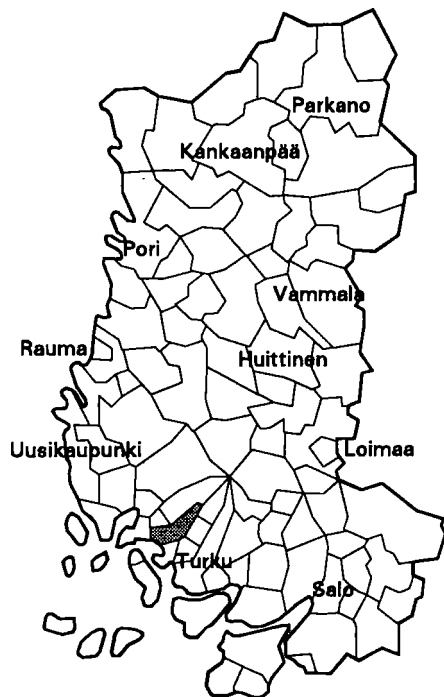

Kehitysaluevyöhyke	IV ei tukialue
Kantokyläluokka	6
Kokonaispinta-ala (km <sup>2</sup> )	92.9
Maapinta-ala (km <sup>2</sup> )	92.8
Väkiluku 1991	4771
Asukastiheys (as/km <sup>2</sup> )	52
Ruotsinkielisten osuus (%)	0.8
Väkilukuennuste 2000	5623
Työttömyysaste 1992	11.0
Työpaikkaomavaraisuus (%)	55.7
Veröyryn hinta 1993	16.3
Äyryjä/asukas 1991	58445

### Väestörakenne

Ikä	1980		1985		1990	
	Yh- teensä	Miehiä	Yh- teensä	Miehiä	Yh- teensä	Miehiä
Koko väestö	3454	1706	3987	1978	4648	2312
0 - 6	304	145	371	196	449	230
7 - 14	436	231	499	243	586	300
15 - 29	738	382	810	423	950	488
30 - 44	963	485	1099	554	1227	610
45 - 64	663	329	860	440	1060	551
65 - 74	220	88	191	72	217	81
75 +	130	46	157	50	159	52

### Pääasiallinen toiminta

Pääasiallinen toiminta	1980 <sup>1)</sup>		1985		1990	
	Yh- teensä	Mie- hiä	Yh- teensä	Mie- hiä	Yh- teensä	Mie- hiä
Koko väestö	3454	1706	3987	1978	4648	2312
Työvoima	1733	936	2136	1131	2501	1316
Työlliset	..	..	2069	1098	2413	1253
Palkansaajat	1432	771	1783	931	2067	1044
Yrittäjät ym.	277	156	286	167	346	209
Työttömät	..	..	67	33	88	63
Työvoiman ulkopuolella	1721	770	1851	847	2147	996
0 - 14 -vuotiaat	740	376	870	439	1035	530
Opiskelijat	328	163	313	147	321	145
Eläkeläiset	431	172	500	203	625	266
Muut	222	59	168	58	166	55

<sup>1)</sup> Vuonna 1980 työvoima = ammatissa toimiva väestö

### Väestö taajamittain

	1980	1985	1990
Koko väestö	3454	3987	4648
Taajama-aste	58.6	65.3	71.3
Taajamaväestö	2027	2607	3316
*Keskustaajama (Turku)	-	3	48
Kirkonkylä (Masku)	1786	2277	2957
*Piuha	238	327	311
*Somersoja	3	-	-

\* Taajama sijaitsee useamman kunnan alueella

### Koulutusaste

Koulutusaste	1980		1985		1990	
	Yh- teensä	Mie- hiä	Yh- teensä	Mie- hiä	Yh- teensä	Mie- hiä
15 vuotta täyttäneet	2714	1330	3117	1539	3613	1782
Vain perusaste	1586	744	1592	752	1593	754
Väh. alempi keskiaste	1128	586	1525	787	2020	1028
Alempi keskiaste	642	336	840	435	1056	558
Ylempi keskiaste	291	151	430	212	599	278
Vain yo-tutkinto	98	50	164	76	199	82
Korkea-aste	195	99	255	140	365	192

## Toimiala

Toimiala	Työllinen työvoima <sup>1)</sup>			Työpaikat		
	1980	1985	1990	1980	1985	1990
Yhteensä	1733	2069	2413	759	921	1344
Maa- ja metsätalous	284	241	165	314	267	162
Teollisuus	466	564	585	124	147	216
Rakentaminen	154	198	219	111	157	171
Kauppa ja majoitus	236	310	425	43	80	235
Liikenne	130	153	169	18	34	64
Rahoitus ja vakuutus	74	119	228	23	36	82
Yht.kunn.palvelut	356	479	568	119	199	360

<sup>1)</sup> Vuonna 1980 ammatissa toimiva väestö

## Kunnassa asuvien työssäkäyntikunta

	1985	1990
Kunnassa asuvat työlliset	2069	2413
<i>Työssäkäyntikunta</i>		
Masku	671	842
Muut kunnat yht.	1398	1571
joista		
Turku	916	973
Raisio	248	259
Naantali	86	89

## Rakennukset talotyypeittäin

Talotyyppi	1980		1985		1990	
	Rakennuksia	Asuntoja	Rakennuksia	Asuntoja	Rakennuksia	Asuntoja
Kaikki rakennukset	1021	1240	1230	1439	1512	1744
Erilliset pientalot	950	977	1107	1121	1275	1295
Kytkeytyt pientalot	4	14	16	130	46	236
Asuinkerrostalot	7	163	6	153	6	186
Muut	60	86	101	35	185	27

## Asumistiheys

	1980	1985	1990
Asuntokuntia yht.	1205	1377	1657
Asuntokuntien keskikoko	2.8	2.8	2.7
Ahtaasti asuvia <sup>1)</sup>	242	217	227
Huoneita/asuntokunta	4.2	3.5	3.5
Huoneita/henkilö	1.4	1.2	1.2
m <sup>2</sup> /asuntokunta	94.8	100.2	101.2
m <sup>2</sup> /henkilö	33.1	34.7	36.2

<sup>1)</sup> Normi 4: Enemmän kuin 1 henkilö / huone, kun keittiötä ei lasketa mukaan

## Työnantajasektori

Työnantajasektori	1980		1985		1990	
	Yhteensä	%	Yhteensä	%	Yhteensä	%
Palkansaajat	1432	100.0	1783	100.0	2067	100.0
Julkinen sektori	415	28.9	536	30.0	677	32.7
Valtio	131	9.1	168	9.4	178	8.6
Kunta	207	14.4	288	16.1	413	19.9
Valtioenemm. oy	77	5.3	80	4.4	86	4.1
Yksityinen sektori	980	68.4	1221	68.4	1390	67.2
Tuntematon	37	2.5	26	1.4	0	0.0

## Työpaikan sijainti elinkeinoittain 1990

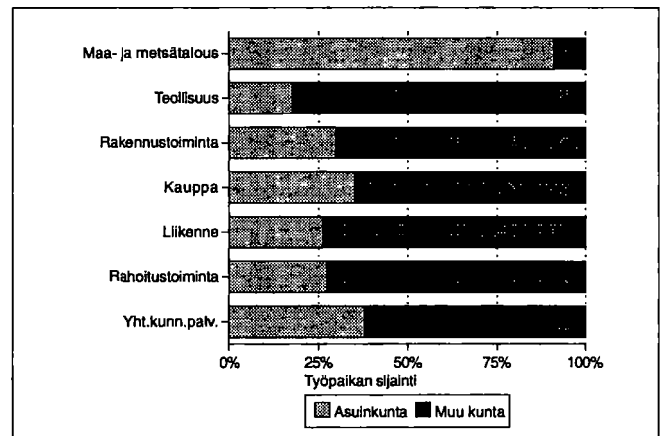

## Kesämökkit

	1980		1990	
	Yhteensä	%	Yhteensä	%
Kesämökkejä	247	100.0	301	100.0
<i>Omistajan kotikunta</i>				
Masku	22	8.9	39	12.9
Läänin muu kunta	182	73.6	206	68.4
Muu kunta	15	6.0	15	4.9

## Asuntokuntien rakenne (%) vuosina 1980, 1985 ja 1990

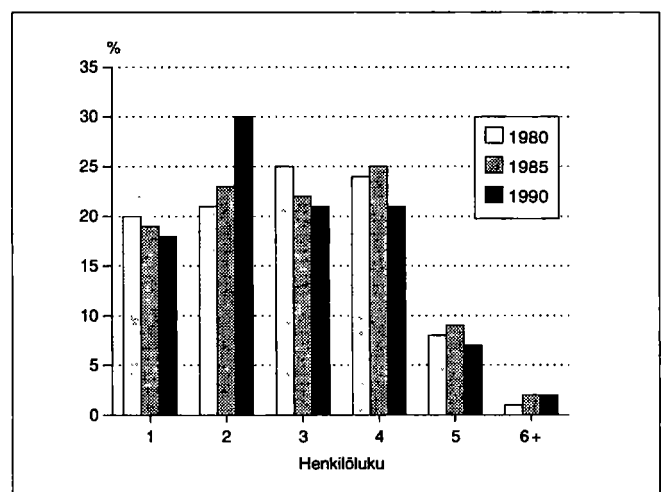

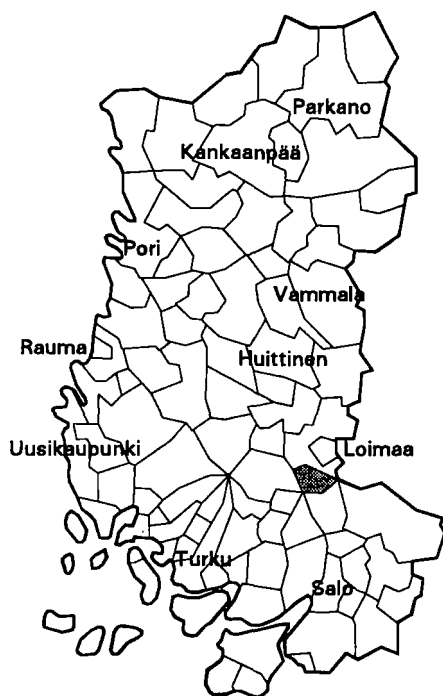

Kehitysaluevyöhyke	IV tukialue
Kantokylaluokka	2
Kokonaispinta-ala (km <sup>2</sup> )	110.5
Maapinta-ala (km <sup>2</sup> )	110.4
Väkiluku 1991	1371
Asukastiheys (as/km <sup>2</sup> )	12
Ruotsinkielisten osuus (%)	0.1
Väkilukuennuste 2000	1359
Työttömyysaste 1992	13.2
Työpaikkaomavaraisuus (%)	81.4
Veroäyrin hinta 1993	18.0
Äyrejä/asukas 1991	49832

Väestörakenne

Ikä	1980		1985		1990	
	Yh-teensä	Miehiä	Yh-teensä	Miehiä	Yh-teensä	Miehiä
Koko väestö	1612	784	1429	697	1364	678
0 - 6	91	47	93	46	109	52
7 - 14	152	70	94	52	101	48
15 - 29	365	197	308	150	224	119
30 - 44	255	147	248	143	280	163
45 - 64	397	188	370	193	346	185
65 - 74	225	88	167	62	139	56
75 +	127	47	149	51	165	55

Pääasiallinen toiminta

Pääasiallinen toiminta	1980 <sup>1)</sup>		1985		1990	
	Yh-teensä	Miehiä	Yh-teensä	Miehiä	Yh-teensä	Miehiä
Koko väestö	1612	784	1429	697	1364	678
Työvoima	727	426	684	394	629	360
Työlliset	..	..	663	385	603	345
Palkansaajat	375	220	367	201	361	201
Yrittäjät ym.	344	204	296	184	242	144
Työttömät	..	..	21	9	26	15
Työvoiman ulkopuolella	885	358	745	303	735	318
0 - 14 -vuotiaat	243	117	187	98	210	100
Opiskelijat	133	56	109	34	65	22
Eläkeläiset	365	140	381	151	400	166
Muut	144	45	68	20	60	30

<sup>1)</sup> Vuonna 1980 työvoima = ammatissa toimiva väestö

Väestö taajamittain

	1980	1985	1990
Koko väestö	1612	1429	1364
Taajama-aste	35.9	40.0	41.5
Taajamaväestö	579	573	567
Asemanseutu (Mellilä)	579	573	567

Koulutusaste

Koulutusaste	1980		1985		1990	
	Yh-teensä	Miehiä	Yh-teensä	Miehiä	Yh-teensä	Miehiä
15 vuotta täyttäneet	1369	667	1242	599	1154	578
Vain perusaste	982	463	828	383	726	349
Väh. alempi keskiaste	387	204	414	216	428	229
Alempi keskiaste	270	156	294	169	286	172
Ylempi keskiaste	87	30	91	32	103	35
Vain yo-tutkinto	41	14	41	12	34	12
Korkea-aste	30	18	29	15	39	22

**Toimiala**

Toimiala	Työllinen työvoima <sup>1)</sup>			Työpaikat		
	1980	1985	1990	1980	1985	1990
Yhteensä	727	663	603	549	521	491
Maa- ja metsätalous	313	265	204	293	252	200
Teollisuus	171	135	134	120	102	121
Rakentaminen	36	42	36	26	17	21
Kauppa ja majoitus	63	51	69	35	24	36
Liikenne	40	46	29	11	40	23
Rahoitus ja vakuutus	17	30	27	16	19	20
Yht.kunn.palvelut	78	92	86	46	66	53

<sup>1)</sup> Vuonna 1980 ammatissa toimiva väestö

**Työnantajasektori**

Työnantajasektori	1980		1985		1990	
	Yhteensä	%	Yhteensä	%	Yhteensä	%
Palkansaajat	375	100.0	367	100.0	361	100.0
Julkinen sektori	78	20.7	99	26.9	110	30.4
Valtio	23	6.1	22	5.9	23	6.3
Kunta	52	13.8	73	19.8	80	22.1
Valtioenemm. oy	3	0.7	4	1.0	7	1.9
Yksityinen sektori	293	78.1	253	68.9	251	69.5
Tuntematon	4	1.0	15	4.0	0	0.0

**Kunnassa asuvien työssäkäyntikunta**

	1985	1990
Kunnassa asuvat työlliset	663	603
<i>Työssäkäyntikunta</i>		
Mellilä	466	391
Muut kunnat yht.	197	212
joista		
Loimaa	86	81
Loimaan kunta	43	35
Turku	13	21

**Työpaikan sijainti elinkeinoittain 1990**

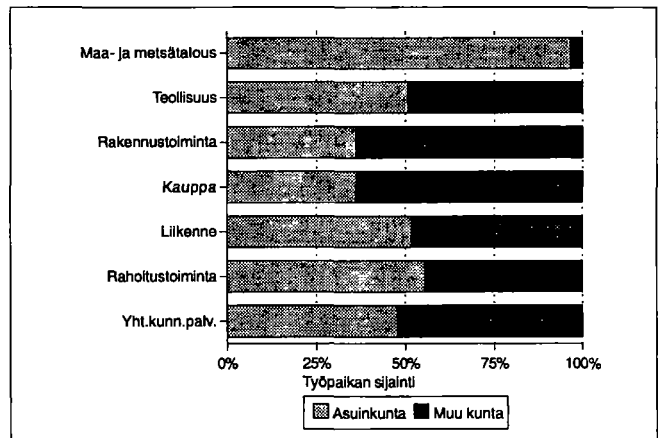

**Rakennukset talotyypeittäin**

Talotyyppi	1980		1985		1990	
	Rakennuksia	Asuntoja	Rakennuksia	Asuntoja	Rakennuksia	Asuntoja
Kaikki rakennukset	624	696	641	656	643	674
Erilliset pientalot	563	581	500	484	558	521
Kytkeytyt pientalot	9	52	11	83	12	86
Asuinkerrostalot	4	26	3	4	3	13
Muut	48	37	127	85	70	54

**Kesämökkit**

	1980		1990	
	Yhteensä	%	Yhteensä	%
Kesämökkejä	49	100.0	97	100.0
<i>Omistajan kotikunta</i>				
Mellilä	4	8.1	18	18.5
Läänin muu kunta	36	73.4	47	48.4
Muu kunta	4	8.1	13	13.4

**Asumistiheys**

	1980	1985	1990
Asuntokuntia yht.	605	584	578
Asuntokuntien keskikoko	2.6	2.4	2.3
Ahtaasti asuvia <sup>1)</sup>	153	123	97
Huoneita/asuntokunta	3.6	2.8	3.0
Huoneita/henkilö	1.3	1.1	1.2
m <sup>2</sup> /asuntokunta	76.0	79.1	82.7
m <sup>2</sup> /henkilö	28.9	32.2	35.0

<sup>1)</sup> Normi 4: Enemmän kuin 1 henkilö / huone, kun keittiötä ei lasketa mukaan

**Asuntokuntien rakenne (%) vuosina 1980, 1985 ja 1990**

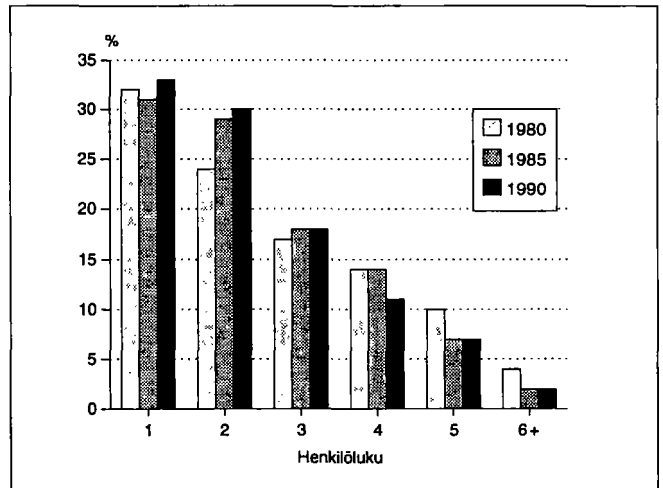

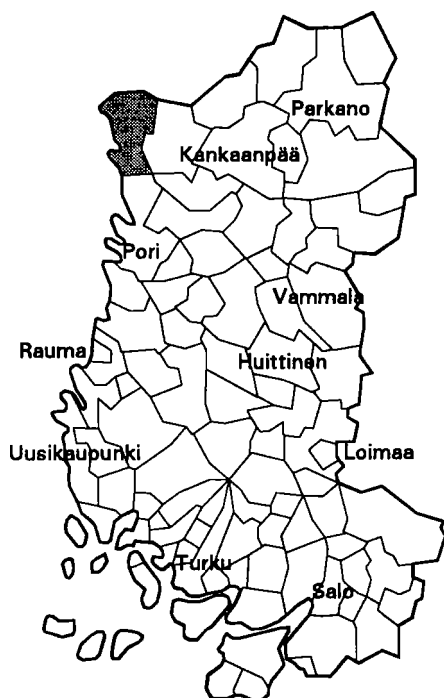

Kehitysaluevyöhyke	II B-tukialue
Kantokyläluokka	1
Kokonaispinta-ala (km <sup>2</sup> )	444.0
Maapinta-ala (km <sup>2</sup> )	439.9
Väkiluku 1991	4173
Asukastiheys (as/km <sup>2</sup> )	9
Ruotsinkielisten osuus (%)	0.5
Väkilukuennuste 2000	4032
Työttömyysaste 1992	17.0
Työpaikkaomavaraisuus (%)	99.7
Veroäyrin hinta 1993	18.5
Äyrejä/asukas 1991	38424

Väestörakenne

Ikä	1980		1985		1990	
	Yh-teensä	Miehiä	Yh-teensä	Miehiä	Yh-teensä	Miehiä
Koko väestö	4155	2072	4191	2088	4187	2094
0 - 6	281	150	386	196	369	193
7 - 14	340	188	344	198	456	246
15 - 29	932	530	799	422	651	350
30 - 44	608	320	758	422	864	483
45 - 64	1142	566	1058	535	955	488
65 - 74	531	222	505	209	501	216
75 +	321	96	341	106	391	118

Pääasiallinen toiminta

Pääasiallinen toiminta	1980 <sup>1)</sup>		1985		1990	
	Yh-teensä	Miehiä	Yh-teensä	Miehiä	Yh-teensä	Miehiä
Koko väestö	4155	2072	4191	2088	4187	2094
Työvoima	1747	1033	1782	1014	1713	960
Työlliset	..	..	1618	931	1553	853
Palkansaajat	1175	677	1130	624	1129	604
Yrittäjät ym.	525	328	488	307	424	249
Työttömät	..	..	164	83	160	107
Työvoiman ulkopuolella	2408	1039	2409	1074	2474	1134
0 - 14 -vuotiaat	621	338	730	394	825	439
Opiskelijat	307	146	237	110	200	99
Eläkeläiset	1174	484	1201	494	1272	530
Muut	306	71	241	76	177	66

<sup>1)</sup> Vuonna 1980 työvoima = ammatissa toimiva väestö

Väestö taajamittain

	1980	1985	1990
Koko väestö	4155	4191	4187
Taajama-aste	42.9	48.2	53.5
Taajamaväestö	1786	2024	2243
Kirkonkylä(Merikarvia)	1786	2024	2243

Koulutusaste

Koulutusaste	1980		1985		1990	
	Yh-teensä	Miehiä	Yh-teensä	Miehiä	Yh-teensä	Miehiä
15 vuotta täyttäneet	3534	1734	3461	1694	3362	1655
Vain perusaste	2654	1311	2380	1175	2153	1054
Väh. alempi keskiaste	880	423	1081	519	1209	601
Alempi keskiaste	564	264	682	327	745	368
Ylempi keskiaste	214	111	280	137	315	153
Vain yo-tutkinto	89	45	118	55	111	53
Korkea-aste	102	48	119	55	149	80

## Toimiala

Toimiala	Työllinen työvoima <sup>1)</sup>			Työpaikat		
	1980	1985	1990	1980	1985	1990
<b>Yhteensä</b>	<b>1747</b>	<b>1618</b>	<b>1553</b>	<b>1511</b>	<b>1499</b>	<b>1549</b>
Maa- ja metsätalous	477	409	331	442	401	325
Teollisuus	419	421	451	411	398	499
Rakentaminen	186	132	111	145	94	95
Kauppa ja majoitus	152	127	141	140	132	145
Liikenne	142	129	103	45	88	63
Rahoitus ja vakuutus	28	37	80	28	38	71
Yht.kunn.palvelut	298	359	297	300	346	312

<sup>1)</sup> Vuonna 1980 ammatissa toimiva väestö

## Kunnassa asuvien työssäkäyntikunta

	1985	1990
<b>Kunnassa asuvat työlliset</b>	<b>1618</b>	<b>1553</b>
<i>Työssäkäyntikunta</i>		
Merikarvia	1466	1333
Muut kunnat yht.	152	220
joista		
Pori	65	71
Siikainen	20	19
Noormarkku	8	14

## Rakennukset talotyypeittäin

Talotyyppi	1980		1985		1990	
	Rakennuksia	Asuntoja	Rakennuksia	Asuntoja	Rakennuksia	Asuntoja
<b>Kaikki rakennukset</b>	<b>1571</b>	<b>1689</b>	<b>1572</b>	<b>1759</b>	<b>1657</b>	<b>1833</b>
Erilliset pientalot	1384	1424	1357	1353	1390	1404
Kytkeytyt pientalot	5	31	11	78	23	135
Asuinkerrostalot	16	142	19	159	17	180
Muut	166	92	185	169	227	114

## Asumistiheys

	1980	1985	1990
<b>Asuntokuntia yht.</b>	<b>1579</b>	<b>1614</b>	<b>1638</b>
Asuntokuntien keskikoko	2.5	2.5	2.4
Ahtaasti asuvia <sup>1)</sup>	508	402	348
Huoneita/asuntokunta	3.4	2.7	2.8
Huoneita/henkilö	1.3	1.0	1.1
m <sup>2</sup> /asuntokunta	71.6	78.3	81.4
m <sup>2</sup> /henkilö	27.7	30.6	32.6

<sup>1)</sup> Normi 4: Enemmän kuin 1 henkilö / huone, kun keittiötä ei lasketa mukaan

## Työnantajasektori

Työnantajasektori	1980		1985		1990	
	Yhteensä	%	Yhteensä	%	Yhteensä	%
<b>Palkansaajat</b>	<b>1175</b>	<b>100.0</b>	<b>1130</b>	<b>100.0</b>	<b>1129</b>	<b>100.0</b>
<b>Julkinen sektori</b>	<b>389</b>	<b>33.1</b>	<b>388</b>	<b>34.3</b>	<b>417</b>	<b>36.9</b>
Valtio	154	13.1	131	11.5	106	9.3
Kunta	222	18.8	245	21.6	295	26.1
Valtioenemm. oy	13	1.1	12	1.0	16	1.4
<b>Yksityinen sektori</b>	<b>774</b>	<b>65.8</b>	<b>705</b>	<b>62.3</b>	<b>712</b>	<b>63.0</b>
Tuntematon	12	1.0	37	3.2	0	0.0

## Työpaikan sijainti elinkeinoittain 1990

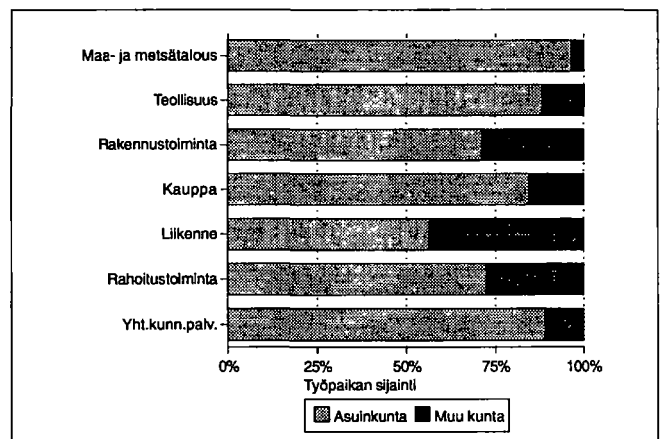

## Kesämökkit

	1980		1990	
	Yhteensä	%	Yhteensä	%
<b>Kesämökkejä</b>	<b>886</b>	<b>100.0</b>	<b>1301</b>	<b>100.0</b>
<i>Omistajan kotikunta</i>				
Merikarvia	119	13.4	177	13.6
Läänin muu kunta	563	63.5	772	59.3
Muu kunta	113	12.7	177	13.6

## Asuntokuntien rakenne (%) vuosina 1980, 1985 ja 1990

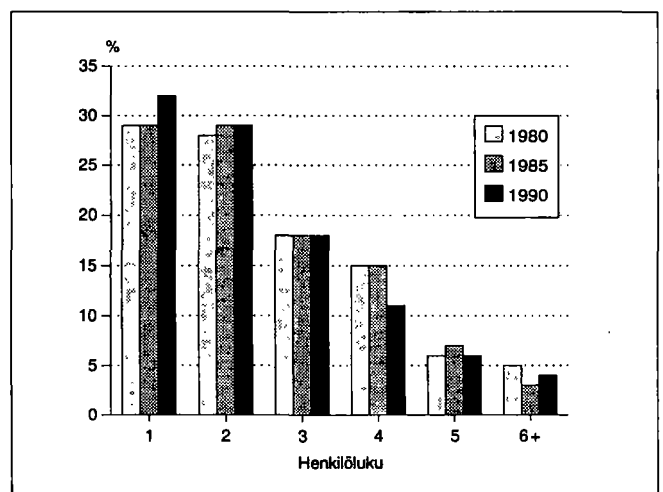

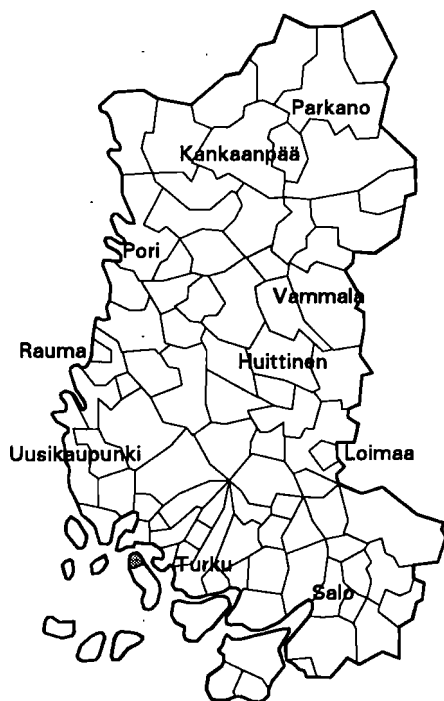

Kehitysaluevyöhyke	IV ei tukialue
Kantokyläluokka	4
Kokonaispinta-ala (km <sup>2</sup> )	51.1
Maapinta-ala (km <sup>2</sup> )	50.3
Väkiluku 1991	1219
Asukastiheys (as/km <sup>2</sup> )	24
Ruotsinkielisten osuus (%)	1.1
Väkilukuennuste 2000	1642
Työttömyysaste 1992	8.5
Työpaikkaomavaraisuus (%)	48.2
Veroäyrin hinta 1993	17.0
Äyrejä/asukas 1991	50618

Väestörakenne

Ikä	1980		1985		1990	
	Yhteensä	Miehiä	Yhteensä	Miehiä	Yhteensä	Miehiä
Koko väestö	701	359	945	479	1184	605
0 - 6	58	33	105	52	130	66
7 - 14	71	33	97	55	143	72
15 - 29	143	80	175	90	185	98
30 - 44	136	70	221	115	342	178
45 - 64	190	90	225	113	256	133
65 - 74	60	33	78	37	84	37
75 +	43	20	44	17	44	21

Pääasiallinen toiminta

Pääasiallinen toiminta	1980 <sup>1)</sup>		1985		1990	
	Yhteensä	Miehiä	Yhteensä	Miehiä	Yhteensä	Miehiä
Koko väestö	701	359	945	479	1184	605
Työvoima	328	199	454	253	611	326
Työlliset	..	..	441	250	595	317
Palkansaajat	176	101	307	169	440	218
Yrittäjät ym.	141	89	134	81	155	99
Työttömät	..	..	13	3	16	9
Työvoiman ulkopuolella	373	160	491	226	573	279
0 - 14 -vuotiaat	129	66	202	107	273	138
Opiskelijat	43	18	72	31	52	28
Eläkeläiset	107	50	169	79	204	95
Muut	94	26	48	9	44	18

<sup>1)</sup> Vuonna 1980 työvoima = ammatissa toimiva väestö

Väestö taajamittain

	1980	1985	1990
Koko väestö	701	945	1184
Taajama-aste	0.0	0.0	52.7
Taajamaväestö	0	0	624
Järvensuu	-	-	624

Koulutusaste

Koulutusaste	1980		1985		1990	
	Yhteensä	Miehiä	Yhteensä	Miehiä	Yhteensä	Miehiä
15 vuotta täyttäneet	572	293	743	372	911	467
Vain perusaste	409	202	448	218	457	238
Väh. alempi keskiaste	163	91	295	154	454	229
Alempi keskiaste	94	52	161	89	221	117
Ylempi keskiaste	46	29	83	38	155	75
Vain yo-tutkinto	12	7	27	10	38	19
Korkea-aste	23	10	51	27	78	37

## Toimiala

Toimiala	Työllinen työvoima <sup>1)</sup>			Työpaikat		
	1980	1985	1990	1980	1985	1990
Yhteensä	328	441	595	202	217	287
Maa- ja metsätalous	143	125	98	146	132	102
Teollisuus	50	80	120	3	8	28
Rakentaminen	27	44	61	5	16	26
Kauppa ja majoitus	19	48	77	10	8	28
Liikenne	23	39	41	9	11	12
Rahoitus ja vakuutus	8	22	53	8	8	17
Yht.kunn.palvelut	46	83	128	20	34	57

<sup>1)</sup> Vuonna 1980 ammatissa toimiva väestö

## Kunnassa asuvien työssäkäyntikunta

	1985	1990
Kunnassa asuvat työlliset	441	595
<i>Työssäkäyntikunta</i>		
Merimasku	213	239
Muut kunnat yht.	228	356
joista		
Turku	102	158
Naantali	77	94
Raisio	19	37

## Rakennukset talotyypeittäin

Talotyyppi	1980		1985		1990	
	Rakennuksia	Asuntoja	Rakennuksia	Asuntoja	Rakennuksia	Asuntoja
Kaikki rakennukset	242	242	366	380	421	451
Erilliset pientalot	229	224	327	343	352	351
Kytkeytyt pientalot	1	5	5	15	13	78
Asuinkerrostalot	2	6	3	3	1	3
Muut	10	7	31	19	55	19

## Asumistiheys

	1980	1985	1990
Asutokuntia yht.	246	347	419
Asutokuntien keskikoko	2.8	2.8	2.8
Ahtaasti asuvia <sup>1)</sup>	55	46	54
Huoneita/asutokunta	4.3	3.6	3.7
Huoneita/henkilö	1.5	1.2	1.3
m <sup>2</sup> /asutokunta	96.0	100.5	103.2
m <sup>2</sup> /henkilö	34.0	35.4	36.5

<sup>1)</sup> Normi 4: Enemmän kuin 1 henkilö / huone, kun keittiötä ei lasketa mukaan

## Työnantajasektori

Työnantajasektori	1980		1985		1990	
	Yhteensä	%	Yhteensä	%	Yhteensä	%
Palkansaajat	176	100.0	307	100.0	440	100.0
Julkinen sektori	64	36.3	113	36.8	157	35.6
Valtio	19	10.7	30	9.7	39	8.8
Kunta	27	15.3	56	18.2	91	20.6
Valtioemmm. oy	18	10.2	27	8.7	27	6.1
Yksityinen sektori	109	61.9	189	61.5	283	64.3
Tuntematon	3	1.7	5	1.6	0	0.0

## Työpaikan sijainti elinkeinoittain 1990

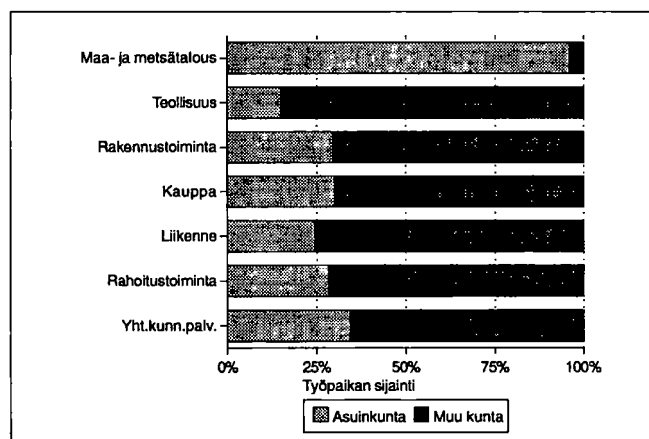

## Kesämökkit

	1980		1990	
	Yhteensä	%	Yhteensä	%
Kesämökkejä	611	100.0	761	100.0
<i>Omistajan kotikunta</i>				
Merimasku	23	3.7	45	5.9
Läänin muu kunta	488	79.8	605	79.5
Muu kunta	29	4.7	52	6.8

## Asutokuntien rakenne (%) vuosina 1980, 1985 ja 1990

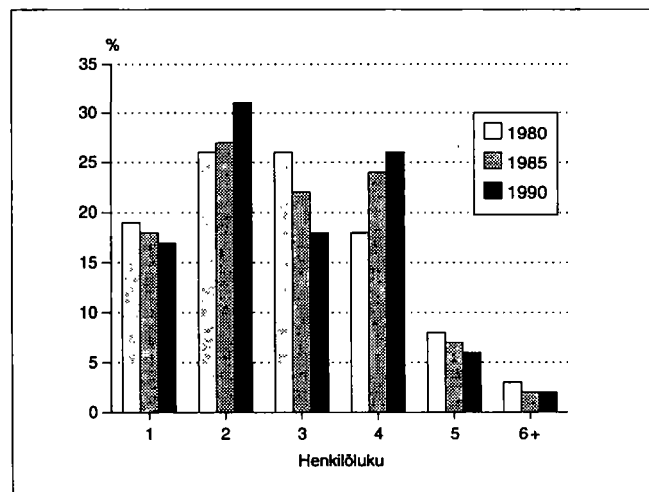



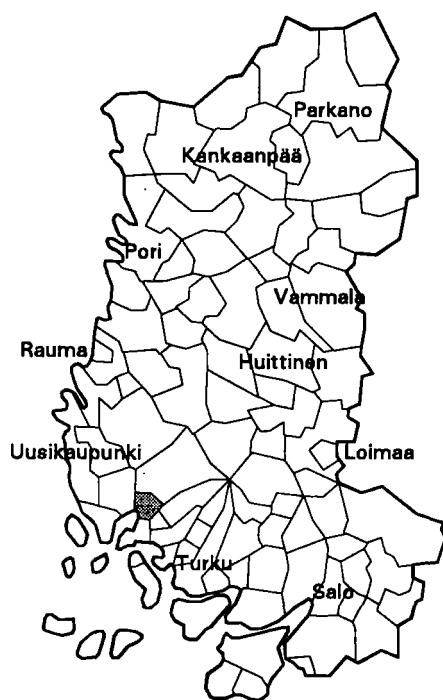

Kehitysaluevyöhyke	IV ei tukialue
Kantokyläluokka	4
Kokonaispinta-ala (km <sup>2</sup> )	127.2
Maapinta-ala (km <sup>2</sup> )	126.6
Väkiluku 1991	1673
Asukastiheys (as/km <sup>2</sup> )	13
Ruotsinkielisten osuus (%)	0.1
Väkilukuennuste 2000	1713
Työttömyysaste 1992	13.0
Työpaikkaomavaraisuus (%)	57.5
Veroäyrin hinta 1993	17.0
Äyrejä/asukas 1991	50282

## Väestörakenne

Ikä	1980		1985		1990	
	Yhteensä	Miehiä	Yhteensä	Miehiä	Yhteensä	Miehiä
Koko väestö	1559	759	1579	774	1619	809
0 - 6	116	62	139	71	134	71
7 - 14	148	79	159	75	182	90
15 - 29	350	179	296	154	286	150
30 - 44	299	171	353	203	401	218
45 - 64	378	165	367	169	333	168
65 - 74	170	74	157	67	171	67
75 +	98	29	108	35	112	45

## Pääasiallinen toiminta

Pääasiallinen toiminta	1980 <sup>1)</sup>		1985		1990	
	Yhteensä	Miehiä	Yhteensä	Miehiä	Yhteensä	Miehiä
Koko väestö	1559	759	1579	774	1619	809
Työvoima	720	408	761	402	794	433
Työlliset	..	..	742	393	775	424
Palkansaajat	439	260	494	258	528	286
Yrittäjät ym.	264	139	248	135	247	138
Työttömät	..	..	19	9	19	9
Työvoiman ulkopuolella	839	351	818	372	825	376
0 - 14 -vuotiaat	264	141	298	146	316	161
Opiskelijat	126	49	94	51	96	44
Eläkeläiset	309	130	350	149	358	149
Muut	140	31	76	26	55	22

<sup>1)</sup> Vuonna 1980 työvoima = ammatissa toimiva väestö

## Väestö taajamittain

	1980	1985	1990
Koko väestö	1559	1579	1619
Taajama-aste	19.9	23.6	49.2
Taajamaväestö	311	373	797
*Asemanseutu (Mynämäki)	51	41	68
Kirkonkylä(Mietoinen)	260	332	400
Pyhä	-	-	329

\* Taajama sijaitsee useamman kunnan alueella

## Koulutusaste

Koulutusaste	1980		1985		1990	
	Yhteensä	Miehiä	Yhteensä	Miehiä	Yhteensä	Miehiä
15 vuotta täyttäneet	1295	618	1281	628	1303	648
Vain perusaste	816	353	712	323	638	290
Väh. alempi keskiaste	479	265	569	305	665	358
Alempi keskiaste	323	195	378	223	434	252
Ylempi keskiaste	99	41	126	54	158	74
Vain yo-tutkinto	38	18	51	25	52	30
Korkea-aste	57	29	65	28	73	32

## Toimiala

Toimiala	Työllinen työvoima <sup>1)</sup>			Työpaikat		
	1980	1985	1990	1980	1985	1990
Yhteensä	720	742	775	458	477	446
Maa- ja metsätalous	265	224	191	252	213	186
Teollisuus	170	181	181	89	124	56
Rakentaminen	35	43	65	15	20	20
Kauppa ja majoitus	61	67	80	26	15	45
Liikenne	40	46	48	4	15	23
Rahoitus ja vakuutus	16	25	43	8	12	13
Yht.kunn.palvelut	114	154	144	62	78	80

<sup>1)</sup> Vuonna 1980 ammatissa toimiva väestö

## Kunnassa asuvien työssäkäyntikunta

	1985	1990
Kunnassa asuvat työlliset	742	775
<i>Työssäkäyntikunta</i>		
Mietoinen	389	388
Muut kunnat yht.	353	387
joista		
Turku	132	164
Mynämäki	91	54
Raisio	41	43

## Rakennukset talotyypeittäin

Talotyyppi	1980		1985		1990	
	Rakennuksia	Asuntoja	Rakennuksia	Asuntoja	Rakennuksia	Asuntoja
Kaikki rakennukset	556	584	569	588	662	678
Erilliset pientalot	507	514	513	494	571	570
Kytkeytyt pientalot	6	41	10	66	13	65
Asuinkerrostalot	3	6	3	4	2	4
Muut	40	23	43	24	76	39

## Asumistiheys

	1980	1985	1990
Asuntokuntia yht.	534	558	605
Asuntokuntien keskikoko	2.8	2.7	2.6
Ahtaasti asuvia <sup>1)</sup>	137	115	100
Huoneita/asuntokunta	4.1	3.3	3.5
Huoneita/henkilö	1.4	1.2	1.3
m <sup>2</sup> /asuntokunta	86.1	90.5	96.4
m <sup>2</sup> /henkilö	30.1	32.4	36.5

<sup>1)</sup> Normi 4: Enemmän kuin 1 henkilö / huone, kun keittiötä ei lasketa mukaan

## Työnantajasektori

Työnantajasektori	1980		1985		1990	
	Yhteensä	%	Yhteensä	%	Yhteensä	%
Palkansaajat	439	100.0	494	100.0	528	100.0
Julkinen sektori	114	25.9	152	30.7	172	32.5
Valtio	43	9.7	56	11.3	57	10.7
Kunta	63	14.3	84	17.0	103	19.5
Valtioenemm. oy	8	1.8	12	2.4	12	2.2
Yksityinen sektori	316	71.9	332	67.2	356	67.4
Tuntematon	9	2.0	10	2.0	0	0.0

## Työpaikan sijainti elinkeinoittain 1990

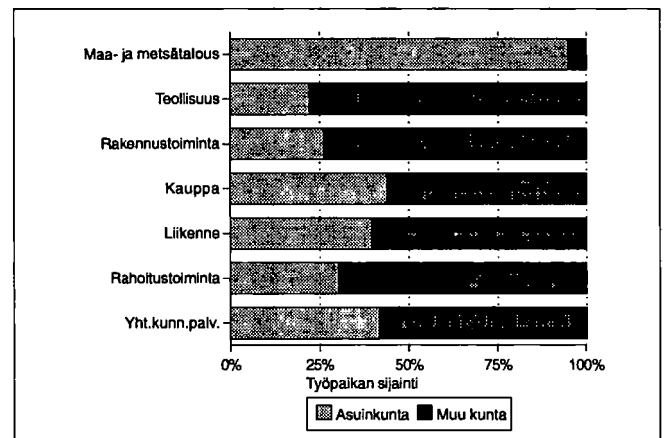

## Kesämökkit

	1980		1990	
	Yhteensä	%	Yhteensä	%
Kesämökkejä	164	100.0	266	100.0
<i>Omistajan kotikunta</i>				
Mietoinen	10	6.0	29	10.9
Läänin muu kunta	124	75.6	194	72.9
Muu kunta	13	7.9	13	4.8

## Asuntokuntien rakenne (%) vuosina 1980, 1985 ja 1990

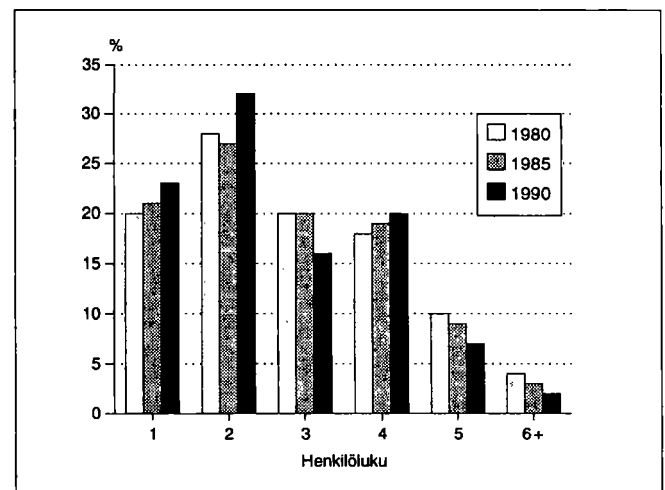

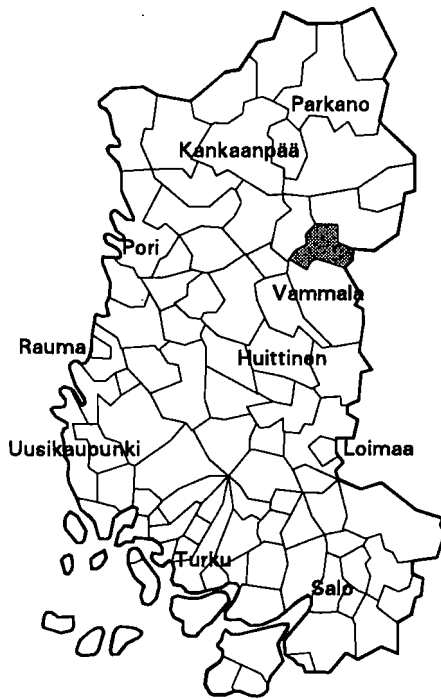

Kehitysaluevyöhyke	IV tukialue
Kantokyläluokka	2
Kokonaispinta-ala (km <sup>2</sup> )	268.5
Maapinta-ala (km <sup>2</sup> )	254.0
Väkiluku 1991	2893
Asukastiheys (as/km <sup>2</sup> )	11
Ruotsinkielisten osuus (%)	0.2
Väkilukuennuste 2000	2926
Työttömyysaste 1992	15.4
Työpaikkaomavaraisuus (%)	70.7
Veroäyrin hinta 1993	18.3
Äyreyä/asukas 1991	40627

## Väestörakenne

Ikä	1980		1985		1990	
	Yh-teensä	Miehiä	Yh-teensä	Miehiä	Yh-teensä	Miehiä
Koko väestö	2840	1432	2856	1418	2875	1431
0 - 6	181	91	214	93	231	100
7 - 14	245	145	262	137	322	164
15 - 29	621	354	547	310	440	247
30 - 44	495	268	582	317	653	351
45 - 64	744	357	703	367	687	352
65 - 74	343	145	306	119	300	136
75 +	211	72	242	75	242	81

## Väestö taajamittain

	1980	1985	1990
Koko väestö	2840	2856	2875
Taajama-aste	28.5	34.8	46.0
Taajamaväestö	810	996	1324
Häijää	277	281	343
Uotsola	533	715	981

## Pääasiallinen toiminta

Pääasiallinen toiminta	1980 <sup>1)</sup>		1985		1990	
	Yh-teensä	Miehiä	Yh-teensä	Miehiä	Yh-teensä	Miehiä
Koko väestö	2840	1432	2856	1418	2875	1431
Työvoima	1259	737	1310	736	1278	709
Työlliset	..	..	1246	697	1203	667
Palkansaajat	726	421	777	424	784	420
Yrittäjät ym.	504	295	469	273	419	247
Työttömät	..	..	64	39	75	42
Työvoiman ulkopuolella	1581	695	1546	682	1597	722
0 - 14 -vuotiaat	426	236	476	230	553	264
Opiskelijat	249	116	183	93	147	66
Eläkeläiset	726	292	775	323	797	348
Muut	180	51	112	36	100	44

<sup>1)</sup> Vuonna 1980 työvoima = ammatissa toimiva väestö

## Koulutusaste

Koulutusaste	1980		1985		1990	
	Yh-teensä	Miehiä	Yh-teensä	Miehiä	Yh-teensä	Miehiä
15 vuotta täyttäneet	2414	1196	2380	1188	2322	1167
Vain perusaste	1687	839	1499	748	1342	677
Väh. alempi keskiaste	727	357	881	440	980	490
Alempi keskiaste	455	234	562	289	622	327
Ylempi keskiaste	171	70	194	92	224	100
Vain yo-tutkinto	89	38	83	46	80	37
Korkea-aste	101	53	125	59	134	63

## Toimiala

Toimiala	Työllinen työvoima <sup>1)</sup>			Työpaikat		
	1980	1985	1990	1980	1985	1990
Yhteensä	1259	1246	1203	931	909	850
Maa- ja metsätalous	464	415	339	467	407	331
Teollisuus	261	261	253	86	76	67
Rakentaminen	99	79	67	88	69	37
Kauppa ja majoitus	102	119	151	81	88	108
Liikenne	68	72	70	22	44	42
Rahoitus ja vakuutus	36	49	63	27	31	40
Yht.kunn.palvelut	197	244	231	157	191	196

<sup>1)</sup> Vuonna 1980 ammatissa toimiva väestö

## Kunnassa asuvien työssäkäyntikunta

	1985	1990
Kunnassa asuvat työlliset	1246	1203
<i>Työssäkäyntikunta</i>		
Mouhijärvi	862	782
Muut kunnat yht.	384	421
joista		
Nokia	177	138
Tampere	91	125
Vammala	31	51

## Rakennukset talotyypeittäin

Talotyyppi	1980		1985		1990	
	Rakennuksia	Asuntoja	Rakennuksia	Asuntoja	Rakennuksia	Asuntoja
Kaikki rakennukset	1016	1123	1019	1147	1132	1233
Erilliset pientalot	926	958	900	906	970	965
Kytkeytyt pientalot	12	87	26	151	38	195
Asuinkerrostalot	7	37	5	31	4	27
Muut	71	41	88	59	120	46

## Asumistiheys

	1980	1985	1990
Asuntokuntia yht.	1027	1060	1106
Asuntokuntien keskikoko	2.7	2.6	2.5
Ahtaasti asuvia <sup>1)</sup>	309	238	238
Huoneita/asuntokunta	3.6	2.9	3.0
Huoneita/henkilö	1.3	1.1	1.1
m <sup>2</sup> /asuntokunta	79.5	84.4	87.3
m <sup>2</sup> /henkilö	29.1	31.8	33.8

<sup>1)</sup> Normi 4: Enemmän kuin 1 henkilö / huone, kun keittiötä ei lasketa mukaan

## Työnantajasektori

Työnantajasektori	1980		1985		1990	
	Yhteensä	%	Yhteensä	%	Yhteensä	%
Palkansaajat	726	100.0	777	100.0	784	100.0
Julkinen sektori	276	38.0	304	39.1	328	41.8
Valtio	65	8.9	60	7.7	52	6.6
Kunta	159	21.9	194	24.9	221	28.1
Valtioneemm. oy	52	7.1	50	6.4	55	7.0
Yksityinen sektori	444	61.1	455	58.5	456	58.1
Tuntematon	6	0.8	18	2.3	0	0.0

## Työpaikan sijainti elinkeinoittain 1990

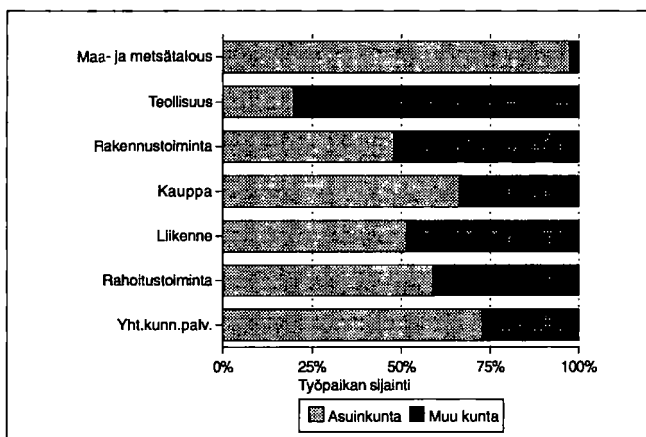

## Kesämökkit

	1980		1990	
	Yhteensä	%	Yhteensä	%
Kesämökkejä	546	100.0	812	100.0
<i>Omistajan kotikunta</i>				
Mouhijärvi	77	14.1	111	13.6
Läänin muu kunta	52	9.5	77	9.4
Muu kunta	369	67.5	448	55.1

## Asuntokuntien rakenne (%) vuosina 1980, 1985 ja 1990

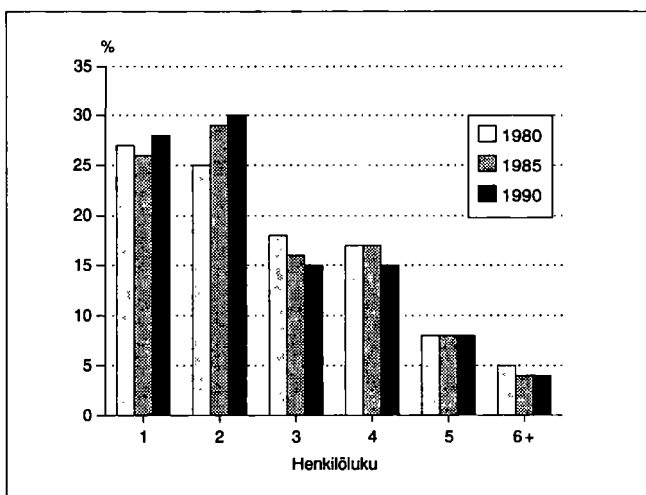

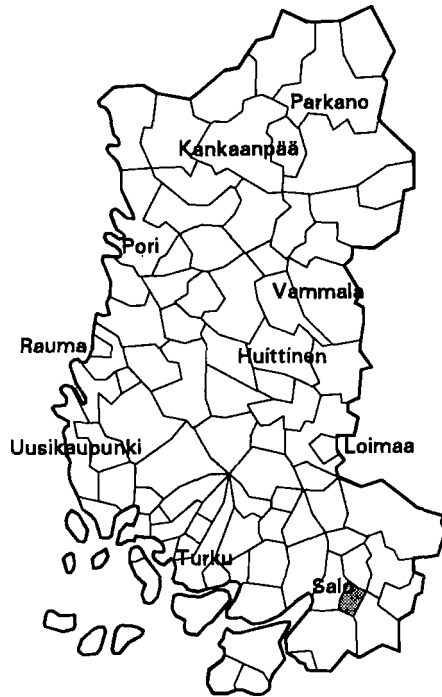

Kehitysaluevyöhyke	IV ei tukialue
Kantokyläluokka	4
Kokonaispinta-ala (km <sup>2</sup> )	82.9
Maapinta-ala (km <sup>2</sup> )	79.9
Väkiluku 1991	1364
Asukastiheys (as/km <sup>2</sup> )	17
Ruotsinkielisten osuus (%)	0.5
Väkilukuennuste 2000	1398
Työttömyysaste 1992	10.8
Työpaikkaomavaraisuus (%)	79.6
Veroäyrin hinta 1993	17.0
Äyrejä/asukas 1991	50457

Väestörakenne

Ikä	1980		1985		1990	
	Yhteensä	Miehiä	Yhteensä	Miehiä	Yhteensä	Miehiä
Koko väestö	1311	652	1353	670	1327	638
0 - 6	115	51	120	53	99	42
7 - 14	120	72	145	70	152	65
15 - 29	282	159	245	145	219	120
30 - 44	248	125	321	163	317	165
45 - 64	329	151	315	159	312	157
65 - 74	133	59	123	45	122	50
75 +	84	35	84	35	106	39

Pääasiallinen toiminta

Pääasiallinen toiminta	1980 <sup>1)</sup>		1985		1990	
	Yhteensä	Miehiä	Yhteensä	Miehiä	Yhteensä	Miehiä
Koko väestö	1311	652	1353	670	1327	638
Työvoima	595	349	672	369	641	340
Työlliset	..	..	659	365	619	327
Palkansaajat	416	242	491	264	466	229
Yrittäjät ym.	172	102	168	101	153	98
Työttömät	..	..	13	4	22	13
Työvoiman ulkopuolella	716	303	681	301	686	298
0 - 14 -vuotiaat	235	123	265	123	251	107
Opiskelijat	112	50	78	43	66	37
Eläkeläiset	273	114	272	116	321	139
Muut	96	16	66	19	48	15

<sup>1)</sup> Vuonna 1980 työvoima = ammatissa toimiva väestö

Väestö taajamittain

	1980	1985	1990
Koko väestö	1311	1353	1327
Taajama-aste	24.1	31.2	51.9
Taajamaväestö	316	423	689
Kirkonkylä (Muurla)	316	423	689

Koulutusaste

Koulutusaste	1980		1985		1990	
	Yhteensä	Miehiä	Yhteensä	Miehiä	Yhteensä	Miehiä
15 vuotta täyttäneet	1076	529	1088	547	1076	531
Vain perusaste	760	369	693	333	638	306
Väh. alempi keskiaste	316	160	395	214	438	225
Alempi keskiaste	189	102	242	136	257	134
Ylempi keskiaste	79	33	88	44	105	50
Vain yo-tutkinto	33	7	34	19	32	16
Korkea-aste	48	25	65	34	76	41

**Toimiala**

Toimiala	Työllinen työvoima <sup>1)</sup>			Työpaikat		
	1980	1985	1990	1980	1985	1990
Yhteensä	595	659	619	375	423	493
Maa- ja metsätalous	144	129	93	138	125	90
Teollisuus	180	230	197	96	134	173
Rakentaminen	56	54	48	14	20	30
Kauppa ja majoitus	71	86	83	51	48	59
Liikenne	21	23	22	7	14	10
Rahoitus ja vakuutus	20	19	42	7	6	35
Yht.kunn.palvelut	95	116	113	60	74	75

<sup>1)</sup> Vuonna 1980 ammatissa toimiva väestö

**Kunnassa asuvien työssäkäyntikunta**

	1985	1990
Kunnassa asuvat työlliset	659	619
<i>Työssäkäyntikunta</i>		
Muurla	333	312
Muut kunnat yht.	326	307
joista		
Salo	254	226
Halikko	16	13
Pertteli	10	12

**Rakennukset talotyypeittäin**

Talotyyppi	1980		1985		1990	
	Rakennuksia	Asuntoja	Rakennuksia	Asuntoja	Rakennuksia	Asuntoja
Kaikki rakennukset	490	518	516	532	553	579
Erilliset pientalot	448	467	438	434	474	476
Kytkeytyt pientalot	5	34	13	68	17	81
Asuinkerrostalot	2	5	1	0	0	0
Muut	35	12	64	30	62	22

**Asumistiheys**

	1980	1985	1990
Asuntokuntia yht.	477	497	523
Asuntokuntien keskikoko	2.7	2.6	2.5
Ahtaasti asuvia <sup>1)</sup>	133	110	88
Huoneita/asuntokunta	3.8	3.1	3.2
Huoneita/henkilö	1.4	1.1	1.2
m <sup>2</sup> /asuntokunta	82.2	89.7	92.0
m <sup>2</sup> /henkilö	30.3	33.1	36.5

<sup>1)</sup> Normi 4: Enemmän kuin 1 henkilö / huone, kun keittiötä ei lasketa mukaan

**Työnantajasektori**

Työnantajasektori	1980		1985		1990	
	Yhteensä	%	Yhteensä	%	Yhteensä	%
Palkansaajat	416	100.0	491	100.0	466	100.0
Julkinen sektori	71	17.0	95	19.3	108	23.1
Valtio	16	3.8	16	3.2	12	2.5
Kunta	50	12.0	73	14.8	87	18.6
Valtioenemm. oy	5	1.2	6	1.2	9	1.9
Yksityinen sektori	341	81.9	386	78.6	358	76.8
Tuntematon	4	0.9	10	2.0	0	0.0

**Työpaikan sijainti elinkeinoittain 1990**

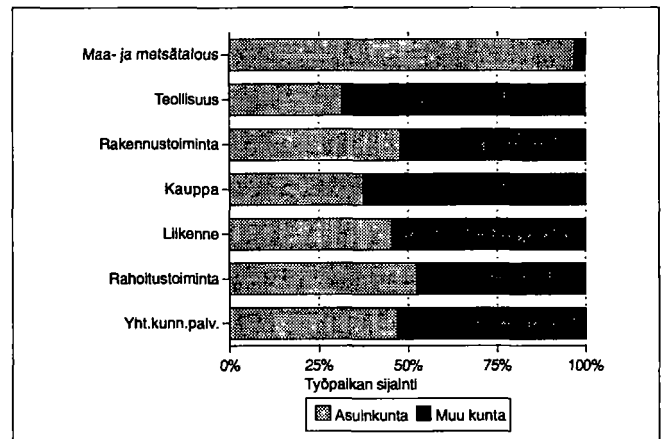

**Kesämökki**

	1980		1990	
	Yhteensä	%	Yhteensä	%
Kesämökkejä	170	100.0	229	100.0
<i>Omistajan kotikunta</i>				
Muurla	12	7.0	25	10.9
Läänin muu kunta	81	47.6	88	38.4
Muu kunta	49	28.8	55	24.0

**Asuntokuntien rakenne (%) vuosina 1980, 1985 ja 1990**

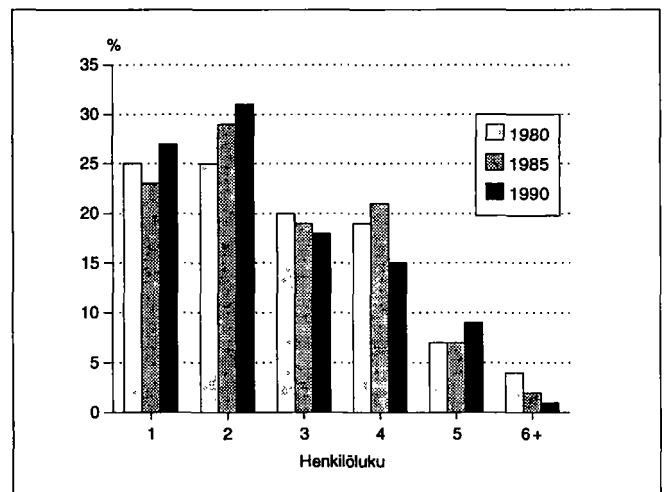

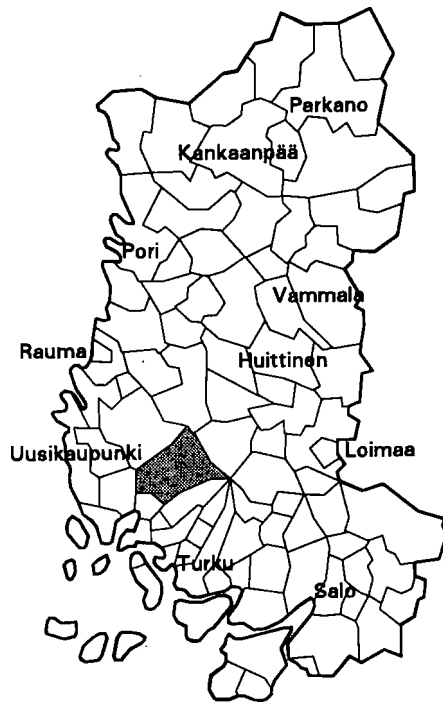

Kehitysaluevyöhyke	IV ei tukialue
Kantokylaluokka	3
Kokonaispinta-ala (km <sup>2</sup> )	393.9
Maapinta-ala (km <sup>2</sup> )	392.5
Väkiluku 1991	6065
Asukastiheys (as/km <sup>2</sup> )	15
Ruotsinkielisten osuus (%)	0.4
Väkilukuennuste 2000	6485
Työttömyysaste 1992	14.8
Työpaikkaomavaraisuus (%)	74.8
Veroäyrin hinta 1993	17.0
Äyreja/asukas 1991	48972

## Väestörakenne

Ikä	1980		1985		1990	
	Yh- teensä	Miehiä	Yh- teensä	Miehiä	Yh- teensä	Miehiä
Koko väestö	5813	2814	5878	2834	6048	2947
0 - 6	442	243	495	253	516	260
7 - 14	664	335	591	318	603	328
15 - 29	1258	652	1195	612	1113	587
30 - 44	1166	619	1277	673	1413	724
45 - 64	1362	624	1356	646	1380	692
65 - 74	562	221	546	202	576	217
75 +	359	120	418	130	447	139

## Pääasiallinen toiminta

Pääasiallinen toiminta	1980 <sup>1)</sup>		1985		1990	
	Yh- teensä	Mie- hiä	Yh- teensä	Mie- hiä	Yh- teensä	Mie- hiä
Koko väestö	5813	2814	5878	2834	6048	2947
Työvoima	2618	1472	2807	1519	2928	1567
Työlliset	..	..	2689	1473	2820	1512
Palkansaajat	1796	1032	1937	1041	2090	1077
Yrittäjät ym.	782	428	752	432	730	435
Työttömät	..	..	118	46	108	55
Työvoiman ulkopuolella	3195	1342	3071	1315	3120	1380
0 - 14 -vuotiaat	1106	578	1086	571	1119	588
Opiskelijat	464	201	435	198	374	179
Eläkeläiset	1148	437	1304	487	1431	555
Muut	477	126	246	59	196	58

<sup>1)</sup> Vuonna 1980 työvoima = ammatissa toimiva väestö

## Väestö taajamittain

	1980	1985	1990
Koko väestö	5813	5878	6048
Taajama-aste	58.5	64.0	62.2
Taajamaväestö	3401	3762	3764
Kirkonkylä (Mynämäki)	2695	3047	3380
*Asemanseutu (Mynämäki)	251	273	384
Juva	222	221	-
Kallinen	233	221	-

\* Taajama sijaitsee useamman kunnan alueella

## Koulutusaste

Koulutusaste	1980		1985		1990	
	Yh- teensä	Mie- hiä	Yh- teensä	Mie- hiä	Yh- teensä	Mie- hiä
15 vuotta täyttäneet	4707	2236	4792	2263	4929	2359
Vain perusaste	3222	1434	2990	1329	2805	1282
Väh. alempi keskiaste	1485	802	1802	934	2124	1077
Alempi keskiaste	926	528	1135	630	1248	673
Ylempi keskiaste	359	176	428	191	558	251
Vain yo-tutkinto	132	58	155	68	207	94
Korkea-aste	200	98	239	113	318	153

## Toimiala

Toimiala	Työllinen työvoima <sup>1)</sup>			Työpaikat		
	1980	1985	1990	1980	1985	1990
Yhteensä	2618	2689	2820	2172	2105	2108
Maa- ja metsätalous	729	641	524	708	622	520
Teollisuus	535	584	575	380	418	345
Rakentaminen	338	310	336	310	180	234
Kauppa ja majoitus	286	286	369	231	211	238
Liikenne	161	147	174	84	91	100
Rahoitus ja vakuutus	82	112	185	59	65	115
Yht.kunn.palvelut	446	595	589	396	514	488

<sup>1)</sup> Vuonna 1980 ammatissa toimiva väestö

## Kunnassa asuvien työssäkäyntikunta

	1985	1990
Kunnassa asuvat työlliset	2689	2820
<i>Työssäkäyntikunta</i>		
Mynämäki	1878	1785
Muut kunnat yht.	811	1035
joista		
Turku	377	503
Raisio	110	140
Nousiainen	51	56

## Rakennukset talotyypeittäin

Talotyyppi	1980		1985		1990	
	Rakennuksia	Asuntoja	Rakennuksia	Asuntoja	Rakennuksia	Asuntoja
Kaikki rakennukset	1854	2256	1997	2333	2224	2624
Erilliset pientalot	1661	1725	1706	1682	1917	1850
Kytkeytyt pientalot	20	165	43	293	76	423
Asuinkerrostalot	22	260	20	256	19	258
Muut	151	106	228	102	212	93

## Asumistiheys

	1980	1985	1990
Asuntokuntia yht.	2126	2206	2372
Asuntokuntien keskikoko	2.6	2.6	2.5
Ahtaasti asuvia <sup>1)</sup>	468	409	362
Huoneita/asuntokunta	3.9	3.1	3.2
Huoneita/henkilö	1.4	1.2	1.2
m <sup>2</sup> /asuntokunta	82.3	86.1	88.6
m <sup>2</sup> /henkilö	30.3	32.8	35.0

<sup>1)</sup> Normi 4: Enemmän kuin 1 henkilö / huone, kun keittiötä ei lasketa mukaan

## Työnantajasektori

Työnantajasektori	1980		1985		1990	
	Yhteensä	%	Yhteensä	%	Yhteensä	%
Palkansaajat	1796	100.0	1937	100.0	2090	100.0
Julkinen sektori	500	27.8	611	31.5	686	32.8
Valtio	179	9.9	177	9.1	177	8.4
Kunta	297	16.5	399	20.5	483	23.1
Valtioenemm. oy	24	1.3	35	1.8	26	1.2
Yksityinen sektori	1262	70.2	1263	65.2	1404	67.1
Tuntematon	34	1.8	63	3.2	0	0.0

## Työpaikan sijainti elinkeinoittain 1990

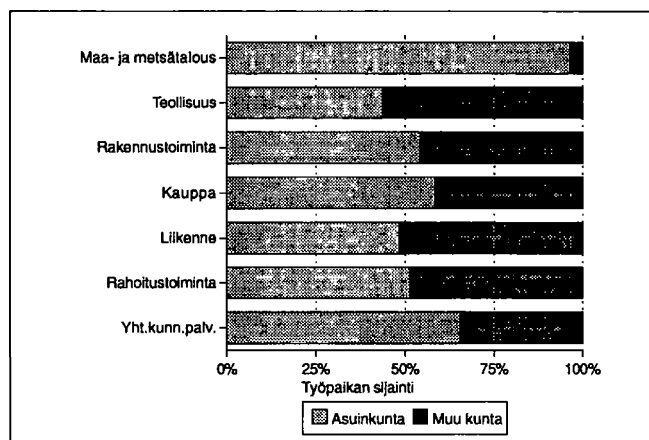

## Kesämökki

	1980		1990	
	Yhteensä	%	Yhteensä	%
Kesämökkejä	248	100.0	498	100.0
<i>Omistajan kotikunta</i>				
Mynämäki	40	16.1	117	23.4
Läänin muu kunta	124	50.0	309	62.0
Muu kunta	6	2.4	18	3.6

## Asuntokuntien rakenne (%) vuosina 1980, 1985 ja 1990

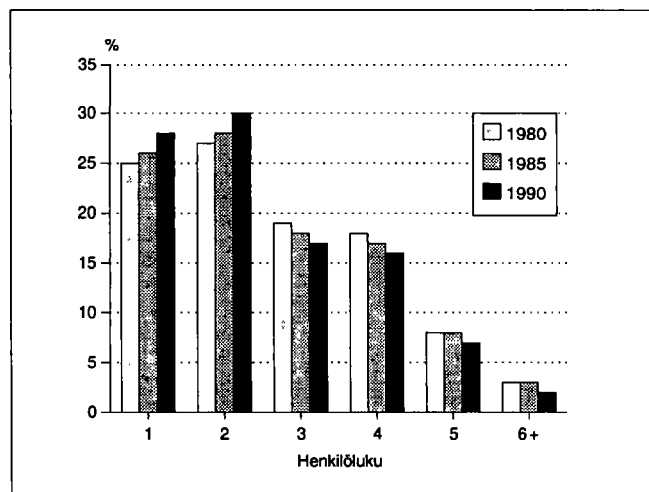



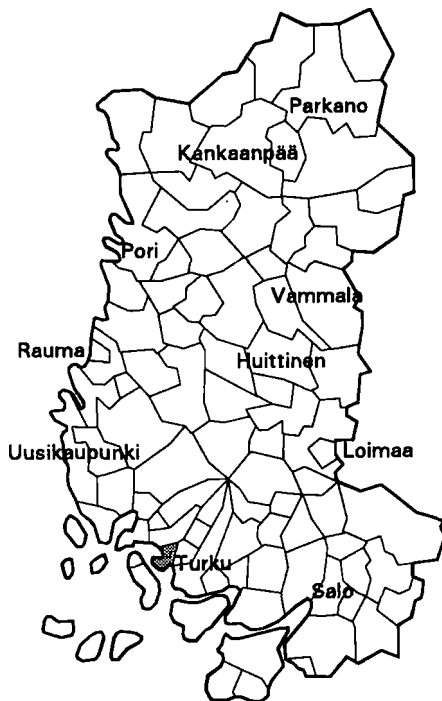

Kehitysaluevyöhyke	IV ei tukialue
Kantokykyluokka	9
Kokonaispinta-ala (km <sup>2</sup> )	51.4
Maapinta-ala (km <sup>2</sup> )	51.1
Väkiluku 1991	11572
Asukastiheys (as/km <sup>2</sup> )	224
Ruotsinkielisten osuus (%)	1.6
Väkilukuennuste 2000	13412
Työttömyysaste 1992	12.4
Työpaikkaomavaraisuus (%)	79.3
Veroäyrin hinta 1993	17.0
Äyreja/asukas 1991	67754

## Väestörakenne

Ikä	1980		1985		1990	
	Yhteensä	Miehiä	Yhteensä	Miehiä	Yhteensä	Miehiä
Koko väestö	8714	4241	10192	4975	11335	5509
0 - 6	939	493	1008	506	1011	527
7 - 14	1040	531	1215	628	1382	702
15 - 29	2047	990	2170	1071	2252	1125
30 - 44	2146	1102	2786	1403	3070	1511
45 - 64	1738	830	2063	1025	2421	1199
65 - 74	549	216	574	224	773	314
75 +	255	79	376	118	426	131

## Väestö 5-vuotiskäluokittain 1990

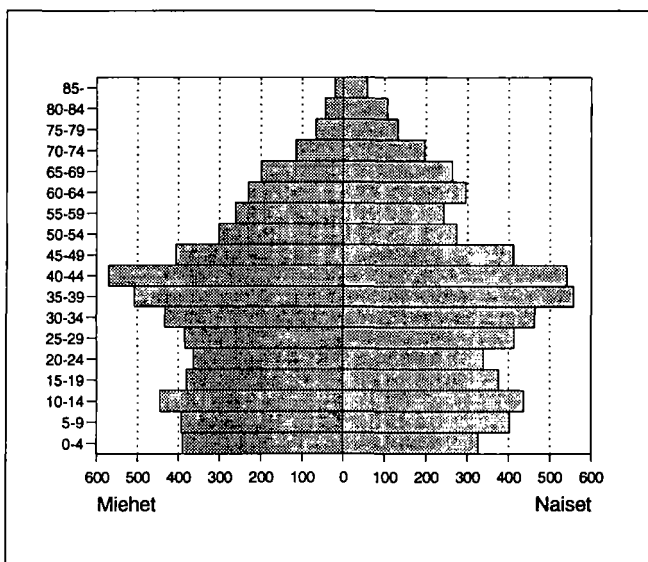

## Väestön muutokset

Vuosi	Syntyneet	Kuolleet	Nettomaassamuutto	Nettosiirtolaisuus	Väestön muutos	Väkiluku vuoden lopussa <sup>1)</sup>
1980	128	79	34	1	84	8740
1981	119	81	277	8	323	9062
1982	130	48	254	6	342	9398
1983	144	77	297	9	373	9763
1984	119	65	183	8	245	10017
1985	112	76	198	4	238	10246
1986	126	74	125	-2	175	10456
1987	111	80	210	-5	236	10703
1988	141	72	399	-17	451	11115
1989	152	63	25	10	124	11293
1990	130	86	1	15	60	11335

<sup>1)</sup> Väkilukuun vuoden lopussa vaikuttaa myös väkiluvun korjaustermi

## Väestö taajamittain

	1980	1985	1990
Koko väestö	8714	10192	11335
Taajama-aste	88.0	92.6	94.4
Taajamaväestö	7671	9442	10711
*Keskustaajama (Turku)	-	-	10489
*Keskustaajama (Naantali)	7031	9033	-
Satama-lmatran voima	219	-	-
Kultaranta	382	374	222
*Kaanaa	39	35	-

\* Taajama sijaitsee useamman kunnan alueella

## Pääasiallinen toiminta

Pääasiallinen toiminta	1980 <sup>1)</sup>		1985		1990	
	Yh- teensä	Mie- hiä	Yh- teensä	Mie- hiä	Yh- teensä	Mie- hiä
Koko väestö	8714	4241	10192	4975	11335	5509
Työvoima	4219	2292	5331	2791	5915	3035
Työlliset	..	..	5126	2687	5661	2886
Palkansaajat	3871	2086	4753	2464	5175	2579
Yrittäjät ym.	285	168	373	223	486	307
Työttömät	..	..	205	104	254	149
Työvoiman ulkopuolella	4495	1949	4861	2184	5420	2474
0 - 14 -vuotiaat	1979	1024	2223	1134	2393	1229
Opiskelijat	691	313	712	331	749	347
Eläkeläiset	1068	437	1413	555	1858	738
Muut	757	175	513	164	420	160

<sup>1)</sup> Vuonna 1980 työvoima = ammatissa toimiva väestö

## Vakinaiset ja tilapäiset asukkaat 1990

Ikä	Virallinen väkiluku	Tilapäisesti länä	Tilapäisesti poissa	Todellinen asukasluku
Yhteensä	11335	45	185	11195
0 - 14	2393	-	6	2387
15 - 29	2252	19	145	2126
30 - 44	3070	13	21	3062
45 - 64	2421	6	11	2416
65 +	1199	7	2	1204

## Valtionveronalaiset tulot/henkilö, mk

	1980 <sup>1)</sup>	1985	1990
Työvoima	44762	73360	116036
Työlliset	..	75037	118058
Palkansaajat	45129	75366	118345
Yrittäjät	44201	70797	114959

<sup>1)</sup> Vuonna 1980 työvoima = ammatissa toimiva väestö

## Koulutusaste

Koulutusaste	1980		1985		1990	
	Yh- teensä	Mie- hiä	Yh- teensä	Mie- hiä	Yh- teensä	Mie- hiä
15 vuotta täyttäneet	6735	3217	7969	3841	8942	4280
Vain perusaste	3847	1749	3992	1847	4052	1886
Väh. alempi keskiaste	2888	1468	3977	1994	4890	2394
Alempi keskiaste	1317	660	1780	882	2062	1007
Ylempi keskiaste	1001	514	1389	687	1733	820
Vain yo-tutkinto	297	138	466	212	563	239
Korkea-aste	570	294	808	425	1095	567
Alin korkea-aste	221	105	328	170	432	227
Alempi kand.aste	124	54	161	72	206	84
Ylempi kand.aste	202	117	293	163	422	229
Tutkijakoulutus	23	18	26	20	35	27

## Toimiala

Toimiala	Työllinen työvoima <sup>1)</sup>			Työpaikat		
	1980	1985	1990	1980	1985	1990
Yhteensä	4219	5126	5661	3836	4212	4487
Maa- ja metsätalous	92	96	80	85	81	55
Teollisuus	1444	1606	1405	1968	1765	1496
Rakentaminen	300	370	464	224	325	431
Kauppa ja majoitus	586	780	894	421	550	591
Liikenne	501	533	538	178	266	297
Rahoitus ja vakuutus	235	369	742	120	156	380
Yht.kunn.palvelut	979	1354	1418	832	1062	1117

<sup>1)</sup> Vuonna 1980 ammatissa toimiva väestö

## Kunnassa asuvien työssäkäyntikunta

	1985	1990
Kunnassa asuvat työlliset	5126	5661
<i>Työssäkäyntikunta</i>		
Naantali	2886	2819
Muut kunnat yht.	2240	2842
joista		
Turku	1562	1757
Raisio	386	445
Rymättylä	53	106
Helsinki		

## Työpaikan sijainti elinkeinoittain 1990

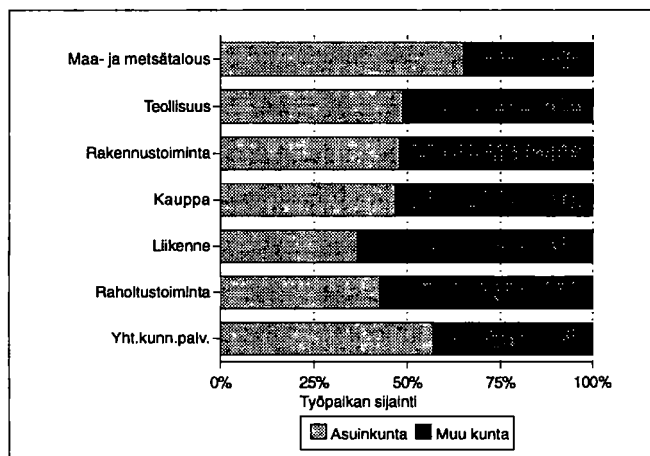

## Työvoiman koulutusaste 1990

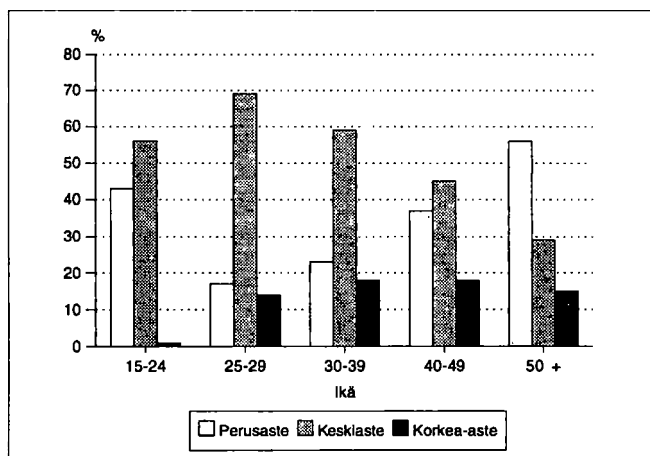

## Kunnassa työssäkäyvien asuinkunta

		1985		1990	
Kunnassa työssäkäyvät		4212		4487	
<i>Asuinkunta</i>					
Naantali		2541		2819	
Muut kunnat yht.		1671		1668	
joista	Raisio	567	Raisio	539	
	Turku	512	Turku	509	
	Masku	86	Merimasku	94	

## Työllisten sosioekonominen asema

Sosioekonominen asema	1980		1985		1990	
	Yhteensä	%	Yhteensä	%	Yhteensä	%
Yhteensä	4219	100.0	5126	100.0	5661	100.0
Yrittäjät	270	6.3	362	7.0	464	8.1
Maatalousyrittäjät	42	0.9	40	0.7	44	0.7
Muut yrittäjät	228	5.4	322	6.2	420	7.4
Työnantajat	104	2.4	135	2.6	..	..
Yksinäisyrittäjät	124	2.9	187	3.6	..	..
Ylemmät toimihenkilöt	509	12.0	747	14.5	944	16.6
Alemmat toimihenkilöt	1349	31.9	1800	35.1	2094	36.9
Työntekijät	2015	47.7	2180	42.5	2016	35.6
Tuntematon	76	1.8	37	0.7	143	2.5

## Työnantajasektori

Työnantajasektori	1980		1985		1990	
	Yhteensä	%	Yhteensä	%	Yhteensä	%
Palkansaajat	3871	100.0	4753	100.0	5175	100.0
Julkinen sektori	1573	40.6	1842	38.7	1978	38.2
Valtio	334	8.6	450	9.4	434	8.3
Kunta	719	18.5	861	18.1	1080	20.8
Valtioenemm. oy	520	13.4	531	11.1	464	8.9
Yksityinen sektori	2248	58.0	2808	59.0	3197	61.7
Tuntematon	50	1.2	103	2.1	0	0.0

## Perhetyyppi

Perhetyyppi	1980		1985		1990	
	Yhteensä	%	Yhteensä	%	Yhteensä	%
Perheitä yhteensä	2310	100.0	2691	100.0	3203	100.0
Aviopari, ei lapsia	570	24.7	664	24.7	838	26.2
Avopari, ei lapsia <sup>1)</sup>	..	..	..	..	250	7.8
Aviopari ja lapsia	1384	59.9	1586	58.9	1583	49.4
Avopari ja lapsia	25	1.1	57	2.1	161	5.0
Äiti ja lapsia	274	11.9	318	11.8	315	9.8
Isä ja lapsia	57	2.5	66	2.5	56	1.7
Henkilöitä perheissä	7294		8460		9686	
Lapsiperheitä <sup>2)</sup>	1406		1551		1660	
Keskim.lapsiluku	1.6		1.7		1.7	

<sup>1)</sup> Avioparit, joilla ei ole yhteisiä lapsia on päätetty ensimmäisen kerran vuoden 1990 väestölaskennassa

<sup>2)</sup> Perheet, joissa vähintään 1 alle 18-vuotias lapsi  
Keskimääräinen lapsiluku = Alle 18-vuotiaiden lasten lkm / lapsiperheiden lkm

## Asuntokuntien rakenne (%) vuosina 1980, 1985 ja 1990

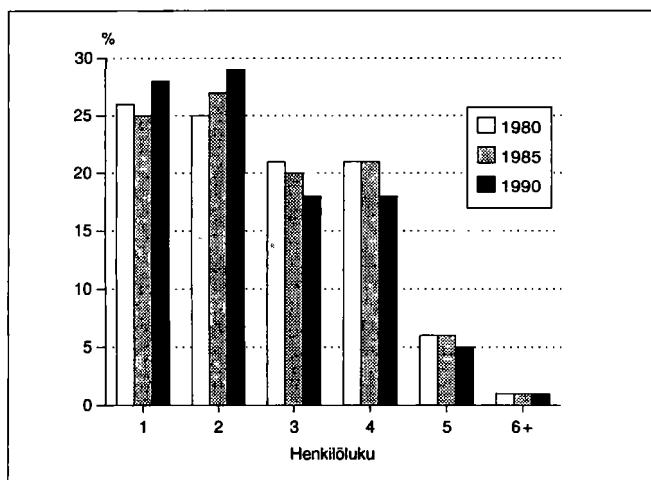

## Lapsiperheet lapsiluvun mukaan 1980, 1985 ja 1990

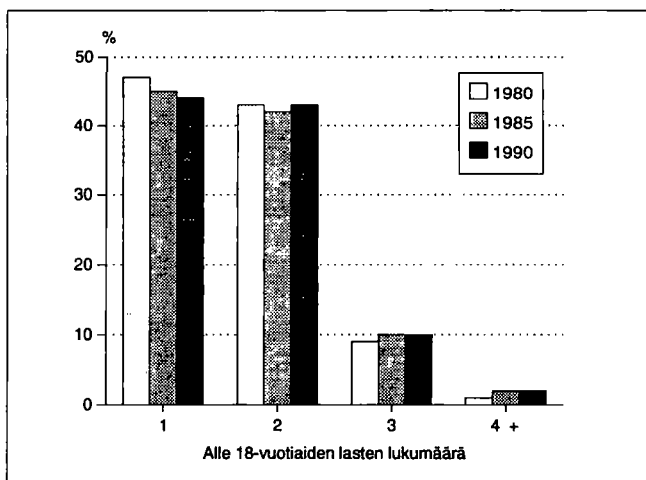

## Asumistiheys

	1980	1985	1990
Asutokuntia yht.	3309	3902	4537
Asutokuntien keskikoko	2.5	2.5	2.4
Ahtaasti asuvia <sup>1)</sup>	882	767	744
Huoneita/asutokunta	3.6	2.9	2.9
Huoneita/henkilö	1.3	1.1	1.2
m <sup>2</sup> /asutokunta	75.4	80.2	81.0
m <sup>2</sup> /henkilö	28.6	31.0	32.7

<sup>1)</sup> Normi 4: Enemmän kuin 1 henkilö / huone, kun keittiötä ei lasketa mukaan

## Hallintaperuste

	1980	1985	1990
Hallintaperuste	3309	3902	4537
Asutokuntia	3309	3902	4537
Omistaa talon	999	1194	1280
Omistaa osakkeet	1154	1704	2238
Työsuhteasunto	194	126	85
Vuokra-asunto	752	697	844
Muu hallintaperuste	210	181	90

## Asutokunnan koko, ahtaasti asuvat

Henkilöluku	1980		1985		1990	
	Yhteensä	Ahtaasti asuvia <sup>1)</sup>	Yhteensä	Ahtaasti asuvia <sup>1)</sup>	Yhteensä	Ahtaasti asuvia <sup>1)</sup>
Asutokunnat	3309	882	3902	767	4537	744
1 henk.	866	-	979	-	1275	-
2 henk.	828	91	1064	73	1323	81
3 henk.	679	252	772	186	827	158
4 henk.	699	365	821	325	824	308
5 henk.	189	135	218	141	229	146
6 henk.	40	32	40	34	40	32
7+ henk.	8	7	8	8	19	19

<sup>1)</sup> Normi 4: Enemmän kuin 1 henkilö / huone, kun keittiötä ei lasketa mukaan

## Huoneistotyyppi

	1980		1985		1990	
	Asuntoja	m <sup>2</sup> / asunto	Asuntoja	m <sup>2</sup> / asunto	Asuntoja	m <sup>2</sup> / asunto
Kaikki asunnot	3399	74.6	4281	78.5	4810	80.3
1h + kt/kk/k	485	35.5	499	34.7	545	34.8
2h + kk/k	1134	53.9	1306	55.2	1425	55.9
3h + k	758	80.4	1114	80.5	1277	80.4
4h + k	537	104.3	770	104.9	900	105.7
5h + k	207	134.8	365	131.9	448	132.4
Muut	278	110.0	227	135.0	215	150.2

## Rakennukset talotyypeittäin

Talotyyppi	1980		1985		1990	
	Rakennuksia	Asuntoja	Rakennuksia	Asuntoja	Rakennuksia	Asuntoja
Kaikki rakennukset	1572	3399	1822	4281	2196	4810
Erilliset pientalot	1214	1327	1363	1440	1527	1591
Kytkeytyt pientalot	45	218	113	558	177	815
Asuinkerrostalot	99	1798	114	2173	118	2287
Muut	214	56	232	110	374	117

## Toimitilat

Käyttötarkoitus	1980		1990	
	Yhteensä	keskipinta-ala, m <sup>2</sup>	Yhteensä	keskipinta-ala, m <sup>2</sup>
Yhteensä	308	611.8	269	566.7
Myymäla-ym. tilat	85	232.9	79	267.8
Hoitotilat	20	551.9	18	665.9
Toimistotilat	61	279.5	61	333.3
Kokoontumistilat	25	297.1	17	510.8
Opetustilat	13	1627.0	13	1523.9
Teollisuustilat	65	1266.0	50	1236.6
Varasto- ja muut tilat	39	752.4	31	657.7

## Rakennusten kerrosala valmistumisvuoden mukaan 1990

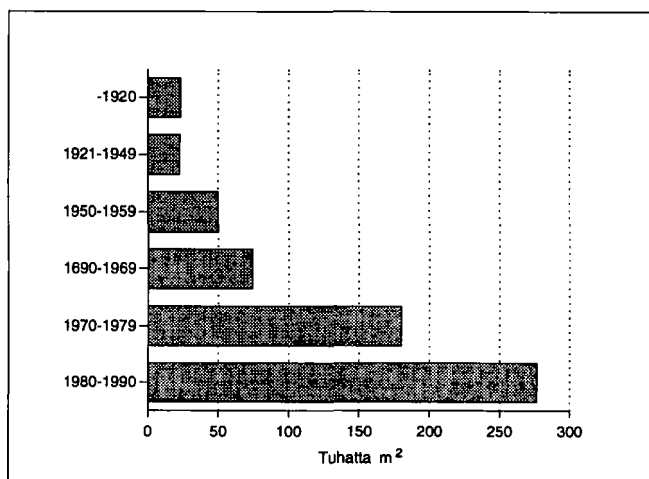

## Kesämökkit

	1980		1990	
	Yhteensä	%	Yhteensä	%
Kesämökkejä	430	100.0	422	100.0
<i>Omistajan kotikunta</i>				
Naantali	56	13.0	56	13.2
Läänin muu kunta	260	60.4	214	50.7
Muu kunta	37	8.6	31	7.3

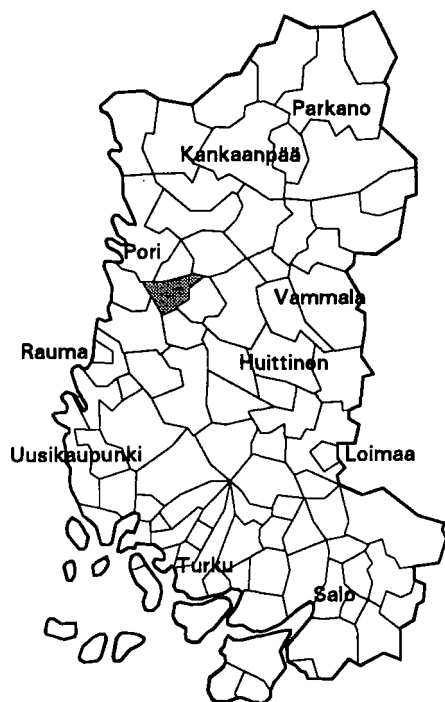

Kehitysaluevyöhyke	IV ei tukialue
Kantokykyluokka	4
Kokonaispinta-ala (km <sup>2</sup> )	179.6
Maapinta-ala (km <sup>2</sup> )	177.9
Väkiluku 1991	6351
Asukastiheys (as/km <sup>2</sup> )	36
Ruotsinkielisten osuus (%)	0.2
Väkilukuennuste 2000	6194
Työttömyysaste 1992	16.5
Työpaikkaomavaraisuus (%)	78.2
Veroäyrin hinta 1993	17.5
Äyreiä/asukas 1991	47613

Väestörakenne

Ikä	1980		1985		1990	
	Yhteensä	Miehiä	Yhteensä	Miehiä	Yhteensä	Miehiä
Koko väestö	6231	3055	6426	3173	6396	3169
0 - 6	610	314	602	315	540	294
7 - 14	777	410	717	381	756	374
15 - 29	1319	691	1362	709	1224	670
30 - 44	1481	776	1515	801	1492	780
45 - 64	1238	582	1354	677	1467	726
65 - 74	539	199	504	187	488	194
75 +	267	83	372	103	429	131

Pääasiallinen toiminta

Pääasiallinen toiminta	1980 <sup>1)</sup>		1985		1990	
	Yhteensä	Miehiä	Yhteensä	Miehiä	Yhteensä	Miehiä
Koko väestö	6231	3055	6426	3173	6396	3169
Työvoima	2857	1642	3024	1668	2967	1628
Työlliset	..	..	2821	1567	2790	1526
Palkansaajat	2253	1310	2304	1263	2260	1223
Yrittäjät ym.	524	297	517	304	530	303
Työttömät	..	..	203	101	177	102
Työvoiman ulkopuolella	3374	1413	3402	1505	3429	1541
0 - 14 -vuotiaat	1387	724	1319	696	1296	668
Opiskelijat	499	234	532	253	498	246
Eläkeläiset	1032	371	1240	478	1412	560
Muut	456	84	311	78	223	67

<sup>1)</sup> Vuonna 1980 työvoima = ammatissa toimiva väestö

Väestö taajamittain

	1980	1985	1990
Koko väestö	6231	6426	6396
Taajama-aste	58.0	63.2	77.5
Taajamaväestö	3618	4063	4961
*Keskustaajama (Pori)	-	-	4434
*Keskustaajama (Harjavalta)	118	85	88
*Pirkkala-Vinnari	-	-	221
Kirkonkylä (Arantila)	2520	3375	-
Pysykanas	216	237	218
Ruskila	461	-	-
Viikkala	303	366	-

\* Taajama sijaitsee useamman kunnan alueella

Koulutusaste

Koulutusaste	1980		1985		1990	
	Yhteensä	Miehiä	Yhteensä	Miehiä	Yhteensä	Miehiä
15 vuotta täyttäneet	4844	2331	5107	2477	5100	2501
Vain perusaste	3221	1500	3087	1466	2820	1343
Väh. alempi keskiaste	1623	831	2020	1011	2280	1158
Alempi keskiaste	955	493	1196	617	1301	686
Ylempi keskiaste	422	213	548	263	642	306
Vain yo-tutkinto	128	63	200	93	205	92
Korkea-aste	246	125	276	131	337	166

## Toimiala

Toimiala	Työllinen työvoima <sup>1)</sup>			Työpaikat		
	1980	1985	1990	1980	1985	1990
Yhteensä	2857	2821	2790	2145	2281	2181
Maa- ja metsätalous	413	326	319	403	315	302
Teollisuus	1111	1014	942	991	968	809
Rakentaminen	234	240	202	158	116	150
Kauppa ja majoitus	272	305	348	180	200	252
Liikenne	163	151	140	45	130	137
Rahoitus ja vakuutus	65	139	174	51	141	126
Yht.kunn.palvelut	510	631	604	314	408	344

<sup>1)</sup> Vuonna 1980 ammatissa toimiva väestö

## Kunnassa asuvien työssäkäyntikunta

	1985	1990
Kunnassa asuvat työlliset	2821	2790
<i>Työssäkäyntikunta</i>		
Nakkila	1792	1647
Muut kunnat yht.	1029	1143
joista		
Pori	492	514
Harjavalta	246	304
Ulvila	159	128

## Rakennukset talotyypeittäin

Talotyyppi	1980		1985		1990	
	Rakennuksia	Asuntoja	Rakennuksia	Asuntoja	Rakennuksia	Asuntoja
Kaikki rakennukset	1980	2306	2085	2385	2267	2625
Erilliset pientalot	1749	1815	1793	1809	1948	1962
Kytetyt pientalot	36	181	47	235	66	289
Asuinkerrostalot	21	242	20	270	21	320
Muut	174	68	225	71	232	54

## Asumistiheys

	1980	1985	1990
Asuntokuntia yht.	2160	2293	2415
Asuntokuntien keskikoko	2.8	2.7	2.6
Ahtaasti asuvia <sup>1)</sup>	557	474	378
Huoneita/asuntokunta	4.0	3.2	3.3
Huoneita/henkilö	1.4	1.1	1.2
m <sup>2</sup> /asuntokunta	84.7	89.4	90.9
m <sup>2</sup> /henkilö	29.6	32.1	34.7

<sup>1)</sup> Normi 4: Enemmän kuin 1 henkilö / huone, kun keittiötä ei lasketa mukaan

## Työnantajasektori

Työnantajasektori	1980		1985		1990	
	Yhteensä	%	Yhteensä	%	Yhteensä	%
Palkansaajat	2253	100.0	2304	100.0	2260	100.0
Julkinen sektori	590	26.1	668	28.9	785	34.7
Valtio	80	3.5	80	3.4	88	3.9
Kunta	364	16.1	444	19.2	531	23.4
Valtioenemm. oy	146	6.4	144	6.2	166	7.3
Yksityinen sektori	1644	72.9	1528	66.3	1475	65.2
Tuntematon	19	0.8	108	4.6	0	0.0

## Työpaikan sijainti elinkeinoittain 1990

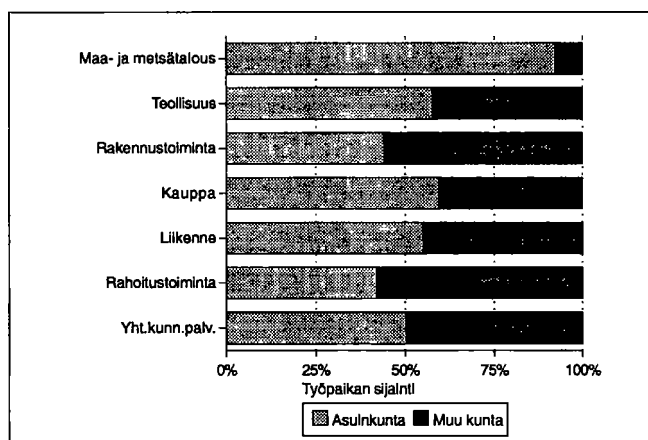

## Kesämökkit

	1980		1990	
	Yhteensä	%	Yhteensä	%
Kesämökkejä	32	100.0	65	100.0
<i>Omistajan kotikunta</i>				
Nakkila	7	21.8	22	33.8
Läänin muu kunta	18	56.2	27	41.5
Muu kunta	2	6.2	9	13.8

## Asuntokuntien rakenne (%) vuosina 1980, 1985 ja 1990

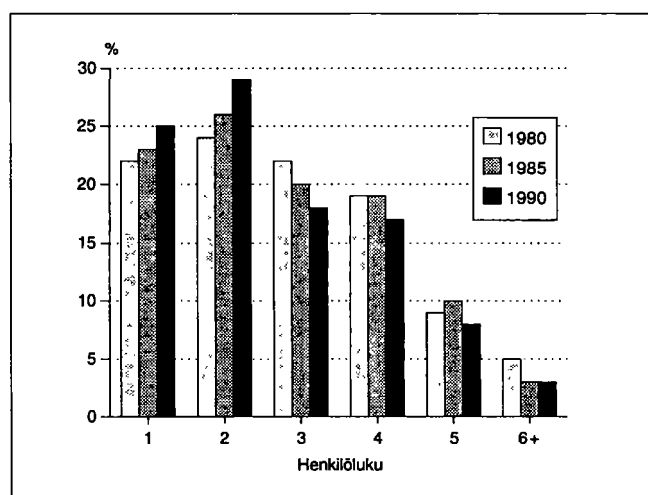

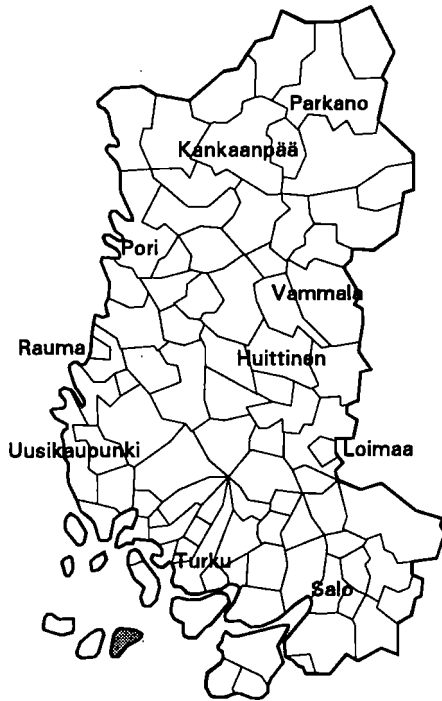

Kehitysaluevyöhyke	I B-tukialue
Kantokykyluokka	2
Kokonaispinta-ala (km <sup>2</sup> )	247.6
Maapinta-ala (km <sup>2</sup> )	243.9
Väkiluku 1991	1462
Asukastiheys (as/km <sup>2</sup> )	6
Ruotsinkielisten osuus (%)	78.3
Väkilukuennuste 2000	1433
Työttömyysaste 1992	9.1
Työpaikkaomavaraisuus (%)	109.5
Veroäyrin hinta 1993	19.0
Äyryjä/asukas 1991	47555

**Väestörakenne**

Ikä	1980		1985		1990	
	Yh-teensä	Miehiä	Yh-teensä	Miehiä	Yh-teensä	Miehiä
Koko väestö	1391	681	1468	719	1431	690
0 - 6	121	65	143	70	109	50
7 - 14	128	55	145	69	159	78
15 - 29	263	148	264	135	234	111
30 - 44	234	125	313	169	347	184
45 - 64	313	162	294	153	289	153
65 - 74	195	81	155	66	134	60
75 +	137	45	154	57	159	54

**Pääasiallinen toiminta**

Pääasiallinen toiminta	1980 <sup>1)</sup>		1985		1990	
	Yh-teensä	Miehiä	Yh-teensä	Miehiä	Yh-teensä	Miehiä
Koko väestö	1391	681	1468	719	1431	690
Työvoima	553	323	632	362	669	358
Työlliset	..	..	609	345	618	328
Palkansaajat	351	189	399	212	398	196
Yrittäjät ym.	186	122	210	133	220	132
Työttömät	..	..	23	17	51	30
Työvoiman ulkopuolella	838	358	836	357	762	332
0 - 14 -vuotiaat	249	120	288	139	268	128
Opiskelijat	64	34	82	31	83	32
Eläkeläiset	373	154	371	164	359	151
Muut	152	50	95	23	52	21

<sup>1)</sup> Vuonna 1980 työvoima = ammatissa toimiva väestö

**Väestö taajamittain**

	1980	1985	1990
Koko väestö	1391	1468	1431
Taajama-aste	30.5	26.9	32.3
Taajamaväestö	425	396	463
Kirkonkylä (Nauvo)	425	396	463

**Koulutusaste**

Koulutusaste	1980		1985		1990	
	Yh-teensä	Miehiä	Yh-teensä	Miehiä	Yh-teensä	Miehiä
15 vuotta täyttäneet	1142	561	1180	580	1163	562
Vain perusaste	755	360	716	339	646	303
Väh. alempi keskiaste	387	201	464	241	517	259
Alempi keskiaste	236	124	280	156	283	153
Ylempi keskiaste	79	38	98	44	127	56
Vain yo-tutkinto	35	14	46	17	62	24
Korkea-aste	72	39	86	41	107	50

**Toimiala**

Toimiala	Työllinen työvoima <sup>1)</sup>			Työpaikat		
	1980	1985	1990	1980	1985	1990
Yhteensä	553	609	618	589	673	677
Maa- ja metsätalous	209	199	192	213	193	192
Teollisuus	69	80	52	119	123	54
Rakentaminen	17	34	40	21	68	31
Kauppa ja majoitus	50	53	64	53	48	69
Liikenne	77	87	83	54	69	120
Rahoitus ja vakuutus	15	20	39	14	20	36
Yht.kunn.palvelut	108	132	127	111	152	154

<sup>1)</sup> Vuonna 1980 ammatissa toimiva väestö

**Työnantajasektori**

Työnantajasektori	1980		1985		1990	
	Yhteensä	%	Yhteensä	%	Yhteensä	%
Palkansaajat	351	100.0	399	100.0	398	100.0
Julkinen sektori	135	38.4	170	42.6	176	44.2
Valtio	63	17.9	70	17.5	81	20.3
Kunta	71	20.2	97	24.3	93	23.3
Valtioenemm. oy	1	0.2	3	0.7	2	0.5
Yksityinen sektori	210	59.8	211	52.8	222	55.7
Tuntematon	6	1.7	18	4.5	0	0.0

**Kunnassa asuvien työssäkäyntikunta**

	1985	1990
Kunnassa asuvat työlliset	609	618
<i>Työssäkäyntikunta</i>		
Nauvo	548	474
Muut kunnat yht.	61	144
joista		
Turku	19	Parainen 50
Parainen	15	Turku 37
Korppoo	11	Maarianhamina 14

**Työpaikan sijainti elinkeinoittain 1990**

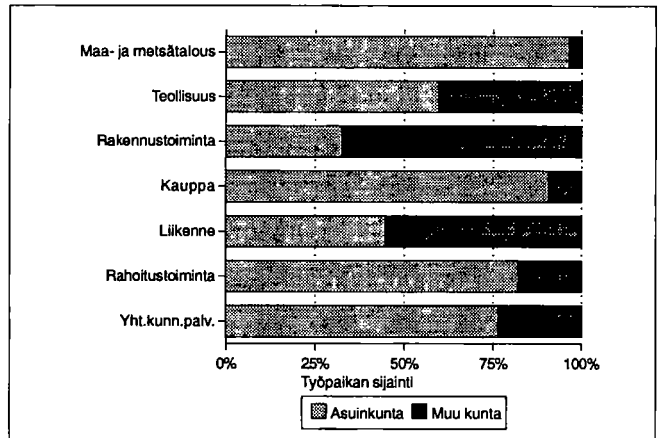

**Rakennukset talotyypeittäin**

Talotyyppi	1980		1985		1990	
	Rakennuksia	Asuntoja	Rakennuksia	Asuntoja	Rakennuksia	Asuntoja
Kaikki rakennukset	650	612	663	624	750	693
Erilliset pientalot	469	448	470	457	545	506
Kytkeytyt pientalot	7	65	17	75	20	92
Asuinkerrostalot	10	54	9	33	4	34
Muut	164	45	167	59	181	61

**Kesämököt**

	1980		1990	
	Yhteensä	%	Yhteensä	%
Kesämökkejä	1505	100.0	1741	100.0
<i>Omistajan kotikunta</i>				
Nauvo	88	5.8	96	5.5
Läänin muu kunta	843	56.0	857	49.2
Muu kunta	369	24.5	389	22.3

**Asumistiheys**

	1980	1985	1990
Asuntokuntia yht.	575	574	597
Asuntokuntien keskipakko	2.3	2.5	2.3
Ahtaasti asuvia <sup>1)</sup>	104	114	103
Huoneita/asuntokunta	3.6	2.9	3.0
Huoneita/henkilö	1.5	1.1	1.2
m <sup>2</sup> /asuntokunta	76.9	81.6	83.4
m <sup>2</sup> /henkilö	32.3	32.3	34.7

<sup>1)</sup> Normi 4: Enemmän kuin 1 henkilö / huone, kun keittiötä ei lasketa mukaan

**Asuntokuntien rakenne (%) vuosina 1980, 1985 ja 1990**

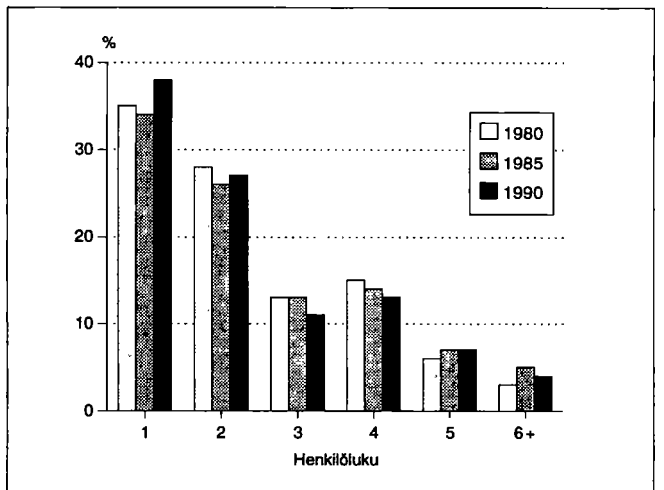



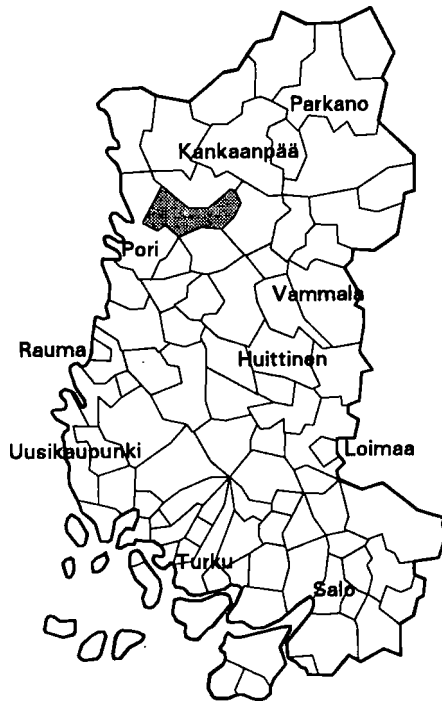

Kehitysaluevyöhyke	IV ei tukialue
Kantokyläluokka	4
Kokonaispinta-ala (km <sup>2</sup> )	332.8
Maapinta-ala (km <sup>2</sup> )	317.0
Väkiluku 1991	6361
Asukastiheys (as/km <sup>2</sup> )	20
Ruotsinkielisten osuus (%)	0.3
Väkilukuennuste 2000	6626
Työttömyysaste 1992	19.0
Työpaikkaomavaraisuus (%)	64.2
Veroäyrin hinta 1993	17.0
Äyriä/asukas 1991	46557

Väestörakenne

Ikä	1980		1985		1990	
	Yh-teensä	Miehiä	Yh-teensä	Miehiä	Yh-teensä	Miehiä
Koko väestö	5687	2791	5966	2939	6286	3123
0 - 6	562	287	584	295	587	320
7 - 14	704	350	685	351	748	375
15 - 29	1268	658	1285	656	1254	654
30 - 44	1370	687	1434	734	1514	770
45 - 64	1127	563	1328	661	1435	725
65 - 74	420	164	358	139	402	172
75 +	236	82	292	103	346	107

Pääasiallinen toiminta

Pääasiallinen toiminta	1980 <sup>1)</sup>		1985		1990	
	Yh-teensä	Miehiä	Yh-teensä	Miehiä	Yh-teensä	Miehiä
Koko väestö	5687	2791	5966	2939	6286	3123
Työvoima	2601	1482	2877	1569	3077	1662
Työlliset	..	..	2667	1462	2832	1529
Palkansaajat	2111	1212	2235	1209	2338	1243
Yrittäjät ym.	429	237	432	253	494	286
Työttömät	..	..	210	107	245	133
Työvoiman ulkopuolella	3086	1309	3089	1370	3209	1461
0 - 14 -vuotiaat	1266	637	1269	646	1335	695
Opiskelijat	531	254	521	239	457	204
Eläkeläiset	839	337	972	410	1159	487
Muut	450	81	327	75	258	75

<sup>1)</sup> Vuonna 1980 työvoima = ammatissa toimiva väestö

Väestö taajamittain

	1980	1985	1990
Koko väestö	5687	5966	6286
Taajama-aste	68.9	70.4	80.2
Taajamaväestö	3922	4206	5046
Keskustaajama (Noormarkku)	3414	3730	4397
Söörmarkku	508	476	614
*Kahaluoto	-	-	35

\* Taajama sijaitsee useamman kunnan alueella

Koulutusaste

Koulutusaste	1980		1985		1990	
	Yh-teensä	Miehiä	Yh-teensä	Miehiä	Yh-teensä	Miehiä
15 vuotta täyttäneet	4421	2154	4697	2293	4951	2428
Vain perusaste	2786	1321	2645	1265	2512	1219
Väh. alempi keskiaste	1635	833	2052	1028	2439	1209
Alempi keskiaste	942	481	1212	614	1331	660
Ylempi keskiaste	431	209	543	255	729	343
Vain yo-tutkinto	138	56	186	72	232	94
Korkea-aste	262	143	297	159	379	206

## Toimiala

Toimiala	Työllinen työvoima <sup>1)</sup>			Työpaikat		
	1980	1985	1990	1980	1985	1990
Yhteensä	2601	2667	2832	1590	1684	1818
Maa- ja metsätalous	357	330	243	356	315	238
Teollisuus	863	844	818	575	514	485
Rakentaminen	240	239	251	74	146	194
Kauppa ja majoitus	292	336	408	131	152	242
Liikenne	177	154	180	36	52	78
Rahoitus ja vakuutus	92	110	230	38	52	92
Yht.kunn.palvelut	515	644	630	374	453	417

<sup>1)</sup> Vuonna 1980 ammatissa toimiva väestö

## Kunnassa asuvien työssäkäyntikunta

	1985	1990
Kunnassa asuvat työlliset	2667	2832
<i>Työssäkäyntikunta</i>		
Noormarkku	1416	1429
Muut kunnat yht.	1251	1403
joista		
Pori	1056	1073
Pomarkku	34	55
Ulvila	30	36

## Rakennukset talotyypeittäin

Talotyyppi	1980		1985		1990	
	Rakennuksia	Asuntoja	Rakennuksia	Asuntoja	Rakennuksia	Asuntoja
Kaikki rakennukset	1750	2057	1888	2189	2133	2476
Erilliset pientalot	1570	1638	1633	1649	1818	1856
Kytkeytyt pientalot	28	166	42	239	67	331
Asuinkerrostalot	20	210	23	220	20	229
Muut	132	43	190	81	228	60

## Asumistiheys

	1980	1985	1990
Asuntokuntia yht.	1943	2086	2301
Asuntokuntien keskikoko	2.8	2.8	2.7
Ahtaasti asuvia <sup>1)</sup>	507	448	377
Huoneita/asuntokunta	4.0	3.2	3.3
Huoneita/henkilö	1.3	1.1	1.2
m <sup>2</sup> /asuntokunta	88.4	91.7	94.6
m <sup>2</sup> /henkilö	30.4	32.3	34.8

<sup>1)</sup> Normi 4: Enemmän kuin 1 henkilö / huone, kun keittiötä ei lasketa mukaan

## Työnantajasektori

Työnantajasektori	1980		1985		1990	
	Yhteensä	%	Yhteensä	%	Yhteensä	%
Palkansaajat	2111	100.0	2235	100.0	2338	100.0
Julkinen sektori	567	26.8	669	29.9	758	32.4
Valtio	145	6.8	152	6.8	150	6.4
Kunta	377	17.8	461	20.6	532	22.7
Valtioenemm. oy	45	2.1	56	2.5	76	3.2
Yksityinen sektori	1524	72.1	1513	67.6	1580	67.5
Tuntematon	20	0.9	53	2.3	0	0.0

## Työpaikan sijainti elinkeinoittain 1990

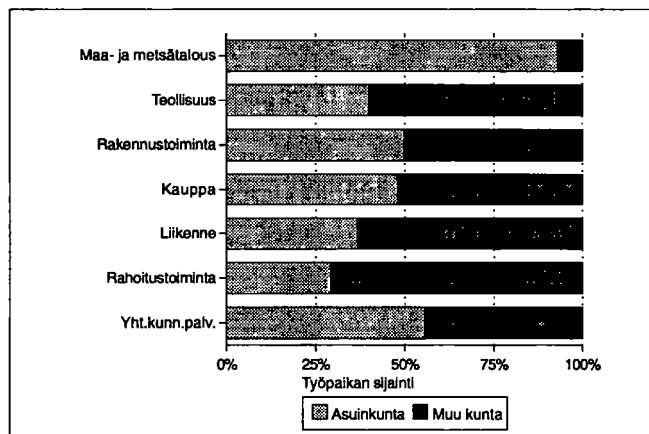

## Kesämökkit

	1980		1990	
	Yhteensä	%	Yhteensä	%
Kesämökkejä	248	100.0	388	100.0
<i>Omistajan kotikunta</i>				
Noormarkku	54	21.7	94	24.2
Läänin muu kunta	160	64.5	224	57.7
Muu kunta	12	4.8	29	7.4

## Asuntokuntien rakenne (%) vuosina 1980, 1985 ja 1990

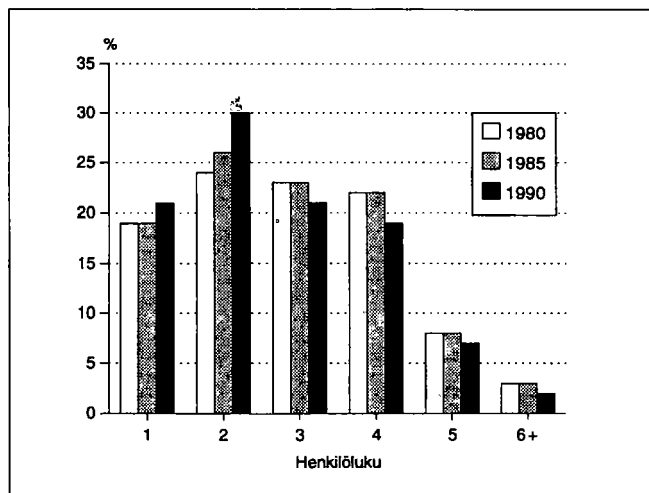

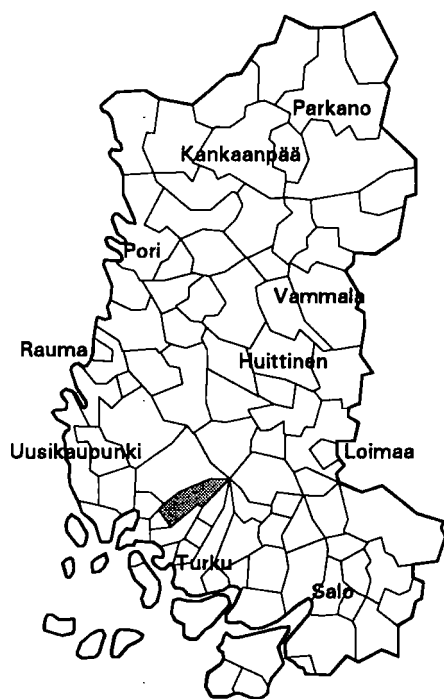

Kehitysaluevyöhyke	IV ei tukialue
Kantokyläluokka	4
Kokonaispinta-ala (km <sup>2</sup> )	198.6
Maapinta-ala (km <sup>2</sup> )	198.3
Väkiluku 1991	4046
Asukastiheys (as/km <sup>2</sup> )	20
Ruotsinkielisten osuus (%)	0.6
Väkilukuennuste 2000	4649
Työttömyysaste 1992	12.5
Työpaikkaomavaraisuus (%)	60.1
Veroäyrin hinta 1993	16.8
Äyrejä/asukas 1991	48769

Väestörakenne

Ikä	1980		1985		1990	
	Yh-teensä	Miehiä	Yh-teensä	Miehiä	Yh-teensä	Miehiä
Koko väestö	3420	1685	3662	1838	3996	2023
0 - 6	298	157	367	196	410	216
7 - 14	454	235	419	223	509	273
15 - 29	725	386	771	407	772	408
30 - 44	772	402	890	460	1019	530
45 - 64	736	346	780	394	844	432
65 - 74	246	93	222	88	246	101
75 +	189	66	213	70	196	63

Pääasiallinen toiminta

Pääasiallinen toiminta	1980 <sup>1)</sup>		1985		1990	
	Yh-teensä	Miehiä	Yh-teensä	Miehiä	Yh-teensä	Miehiä
Koko väestö	3420	1685	3662	1838	3996	2023
Työvoima	1673	925	1830	1018	2017	1096
Työlliset	..	..	1778	995	1948	1052
Palkansaajat	1110	592	1296	691	1439	740
Yrittäjät ym.	545	321	482	304	509	312
Työttömät	..	..	52	23	69	44
Työvoiman ulkopuolella	1747	760	1832	820	1979	927
0 - 14 -vuotiaat	752	392	786	419	919	489
Opiskelijat	284	138	274	117	278	124
Eläkeläiset	494	187	595	234	652	271
Muut	217	43	177	50	130	43

<sup>1)</sup> Vuonna 1980 työvoima = ammatissa toimiva väestö

Väestö taajamittain

	1980	1985	1990
Koko väestö	3420	3662	3996
Taajama-aste	51.8	54.3	58.1
Taajamaväestö	1772	1992	2324
*Kirkonkylä (Masku)	-	21	-
Kirkonkylä(Nousiainen)	383	374	460
Nummi (Nousiainen)	1389	1597	1864

\* Taajama sijaitsee useamman kunnan alueella

Koulutusaste

Koulutusaste	1980		1985		1990	
	Yh-teensä	Miehiä	Yh-teensä	Miehiä	Yh-teensä	Miehiä
15 vuotta täyttäneet	2668	1293	2876	1419	3077	1534
Vain perusaste	1729	818	1667	802	1592	795
Väh. alempi keskiaste	939	475	1209	617	1485	739
Alempi keskiaste	607	319	754	411	880	461
Ylempi keskiaste	186	94	287	129	379	172
Vain yo-tutkinto	65	32	105	45	133	60
Korkea-aste	146	62	168	77	226	106

**Toimiala**

Toimiala	Työllinen työvoima <sup>1)</sup>			Työpaikat		
	1980	1985	1990	1980	1985	1990
Yhteensä	1673	1778	1948	986	1019	1171
Maa- ja metsätalous	488	383	338	471	378	350
Teollisuus	340	407	398	93	146	151
Rakentaminen	154	193	201	48	71	109
Kauppa ja majoitus	164	178	263	73	77	117
Liikenne	136	146	165	28	54	80
Rahoitus ja vakuutus	54	81	130	22	22	46
Yht.kunn.palvelut	313	384	391	247	266	255

<sup>1)</sup> Vuonna 1980 ammatissa toimiva väestö

**Kunnassa asuvien työssäkäyntikunta**

	1985	1990
Kunnassa asuvat työlliset	1778	1948
<i>Työssäkäyntikunta</i>		
Nousiainen	911	937
Muut kunnat yht.	867	1011
joista		
Turku	567	591
Raisio	101	142
Masku	60	64

**Rakennukset talotyypeittäin**

Talotyyppi	1980		1985		1990	
	Raken- nuksia	Asun- toja	Raken- nuksia	Asun- toja	Raken- nuksia	Asun- toja
Kaikki rakennukset	1054	1187	1167	1331	1367	1523
Erilliset pientalot	984	1001	1035	1090	1223	1227
Kytkeytyt pientalot	13	83	15	113	32	164
Asuinkerrostalot	5	62	4	65	5	76
Muut	52	41	113	63	107	56

**Asumistiheys**

	1980	1985	1990
Asuntokuntia yht.	1164	1291	1411
Asuntokuntien keskikoko	2.8	2.8	2.8
Ahtaasti asuvia <sup>1)</sup>	298	258	265
Huoneita/asuntokunta	4.1	3.3	3.4
Huoneita/henkilö	1.4	1.1	1.2
m <sup>2</sup> /asuntokunta	90.1	93.4	96.6
m <sup>2</sup> /henkilö	31.0	33.0	34.2

<sup>1)</sup> Normi 4: Enemmän kuin 1 henkilö / huone, kun keittiötä ei lasketa mukaan

**Työnantajasektori**

Työnantajasektori	1980		1985		1990	
	Yh- teensä	%	Yh- teensä	%	Yh- teensä	%
Palkansaajat	1110	100.0	1296	100.0	1439	100.0
Julkinen sektori	345	31.0	450	34.7	484	33.6
Valtio	87	7.8	111	8.5	103	7.1
Kunta	199	17.9	271	20.9	341	23.6
Valtioenemm. oy	59	5.3	68	5.2	40	2.7
Yksityinen sektori	750	67.5	804	62.0	955	66.3
Tuntematon	15	1.3	42	3.2	0	0.0

**Työpaikan sijainti elinkeinoittain 1990**

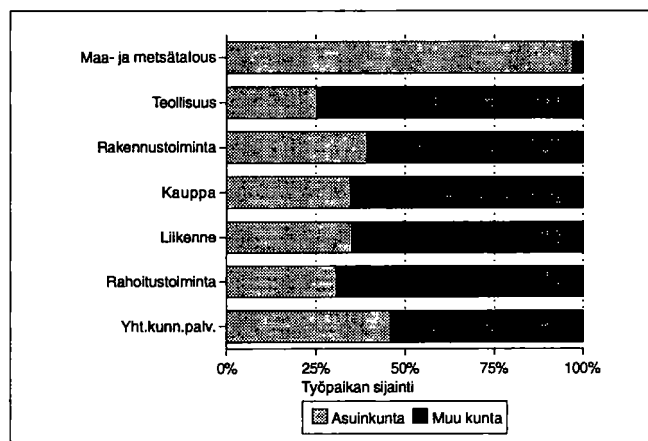

**Kesämököt**

	1980		1990	
	Yhteensä	%	Yhteensä	%
Kesämökkejä	96	100.0	211	100.0
<i>Omistajan kotikunta</i>				
Nousiainen	3	3.1	36	17.0
Läänin muu kunta	68	70.8	145	68.7
Muu kunta	4	4.1	5	2.3

**Asuntokuntien rakenne (%) vuosina 1980, 1985 ja 1990**

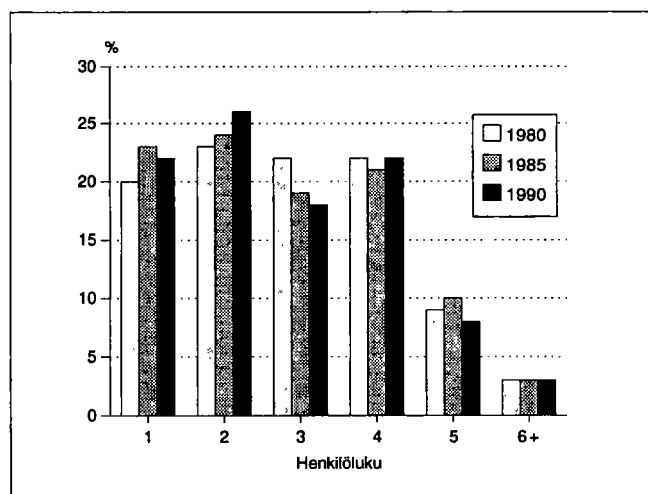

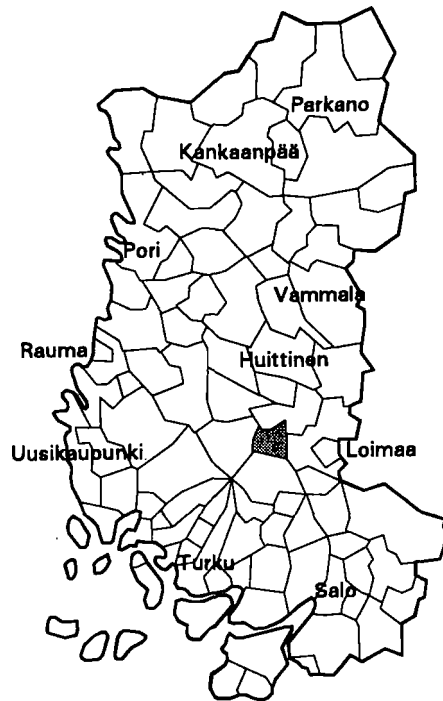

Kehitysaluevyöhyke	IV ei tukialue
Kantokylaluokka	4
Kokonaispinta-ala (km <sup>2</sup> )	117.3
Maapinta-ala (km <sup>2</sup> )	117.3
Väkiluku 1991	1424
Asukastiheys (as/km <sup>2</sup> )	12
Ruotsinkielisten osuus (%)	0.1
Väkilukuennuste 2000	1259
Työttömyysaste 1992	11.5
Työpaikkaomavaraisuus (%)	94.9
Veroäyrin hinta 1993	17.0
Äyrejä/asukas 1991	47841

Väestörakenne

Ikä	1980		1985		1990	
	Yh- teensä	Miehiä	Yh- teensä	Miehiä	Yh- teensä	Miehiä
Koko väestö	1488	720	1449	693	1414	684
0 - 6	121	61	113	53	112	59
7 - 14	139	71	134	66	133	66
15 - 29	320	170	277	152	228	111
30 - 44	263	137	290	147	309	168
45 - 64	383	182	375	182	339	172
65 - 74	156	65	139	64	171	69
75 +	106	34	121	29	122	39

Pääasiallinen toiminta

Pääasiallinen toiminta	1980 <sup>1)</sup>		1985		1990	
	Yh- teensä	Mie- hiä	Yh- teensä	Mie- hiä	Yh- teensä	Mie- hiä
Koko väestö	1488	720	1449	693	1414	684
Työvoima	623	388	713	383	672	362
Työlliset	..	..	685	368	643	346
Palkansaajat	381	201	402	207	364	177
Yrittäjät ym.	233	185	283	161	279	169
Työttömät	..	..	28	15	29	16
Työvoiman ulkopuolella	865	332	736	310	742	322
0 - 14 -vuotiaat	260	132	247	119	245	125
Opiskelijat	116	52	91	41	71	27
Eläkeläiset	313	117	345	136	383	152
Muut	176	31	53	14	43	18

<sup>1)</sup> Vuonna 1980 työvoima = ammatissa toimiva väestö

Väestö taajamittain

	1980	1985	1990
Koko väestö	1488	1449	1414
Taajama-aste	37.2	41.2	47.2
Taajamaväestö	554	597	668
Kirkonkylä (Oripää)	554	597	668

Koulutusaste

Koulutusaste	1980		1985		1990	
	Yh- teensä	Mie- hiä	Yh- teensä	Mie- hiä	Yh- teensä	Mie- hiä
15 vuotta täyttäneet	1228	588	1202	574	1169	559
Vain perusaste	918	434	819	394	744	347
Väh. alempi keskiaste	310	154	383	180	425	212
Alempi keskiaste	200	109	255	130	271	153
Ylempi keskiaste	75	30	94	35	113	40
Vain yo-tutkinto	36	15	37	11	31	6
Korkea-aste	35	15	34	15	41	19

**Toimiala**

Toimiala	Työllinen työvoima <sup>1)</sup>			Työpaikat		
	1980	1985	1990	1980	1985	1990
<b>Yhteensä</b>	623	685	643	608	609	610
Maa- ja metsätalous	219	256	235	215	254	230
Teollisuus	117	93	79	125	55	54
Rakentaminen	43	65	52	47	45	44
Kauppa ja majoitus	88	91	91	97	97	109
Liikenne	39	38	41	33	45	45
Rahoitus ja vakuutus	19	24	36	18	22	29
Yht.kunn.palvelut	86	115	94	69	91	84

<sup>1)</sup> Vuonna 1980 ammatissa toimiva väestö

**Kunnassa asuvien työssäkäyntikunta**

	1985	1990
<b>Kunnassa asuvat työlliset</b>	685	643
<i>Työssäkäyntikunta</i>		
Oripää	534	470
Muut kunnat yht.	151	173
joista		
Loimaa	30	Loimaa 36
Pöytyä	29	Turku 30
Turku	27	Pöytyä 26

**Rakennukset talotyypeittäin**

Talotyyppi	1980		1985		1990	
	Rakennuksia	Asuntoja	Rakennuksia	Asuntoja	Rakennuksia	Asuntoja
<b>Kaikki rakennukset</b>	519	551	562	589	648	655
Erilliset pientalot	477	434	446	431	563	514
Kytkeytyt pientalot	3	22	12	72	17	86
Asuinkerrostalot	6	44	5	35	5	39
Muut	33	51	99	51	63	16

**Asumistiheys**

	1980	1985	1990
<b>Asutokuntia yht.</b>	544	559	577
Asutokuntien keskikoko	2.6	2.5	2.4
Ahtaasti asuvia <sup>1)</sup>	155	127	102
Huoneita/asutokunta	3.7	2.9	3.0
Huoneita/henkilö	1.3	1.1	1.2
m <sup>2</sup> /asutokunta	80.8	86.5	88.1
m <sup>2</sup> /henkilö	29.6	32.7	36.4

<sup>1)</sup> Normi 4: Enemmän kuin 1 henkilö / huone, kun keittiötä ei lasketa mukaan

**Työnantajasektori**

Työnantajasektori	1980		1985		1990	
	Yhteensä	%	Yhteensä	%	Yhteensä	%
<b>Palkansaajat</b>	381	100.0	402	100.0	364	100.0
<b>Julkinen sektori</b>	85	22.3	105	26.1	107	29.3
Valtio	24	6.2	27	6.7	18	4.9
Kunta	60	15.7	77	19.1	87	23.9
Valtioenemm. oy	1	0.2	1	0.2	2	0.5
<b>Yksityinen sektori</b>	289	75.8	280	69.6	257	70.6
Tuntematon	7	1.8	17	4.2	0	0.0

**Työpaikan sijainti elinkeinoittain 1990**

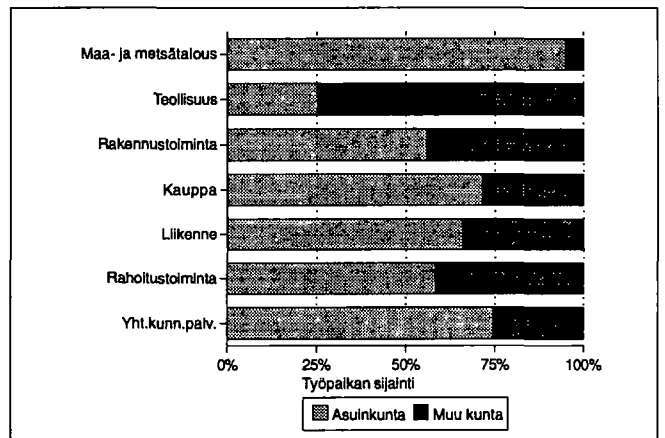

**Kesämököt**

	1980		1990	
	Yhteensä	%	Yhteensä	%
<b>Kesämökkejä</b>	28	100.0	74	100.0
<i>Omistajan kotikunta</i>				
Oripää	3	10.7	17	22.9
Läänin muu kunta	15	53.5	39	52.7
Muu kunta	0	0.0	3	4.0

**Asutokuntien rakenne (%) vuosina 1980, 1985 ja 1990**

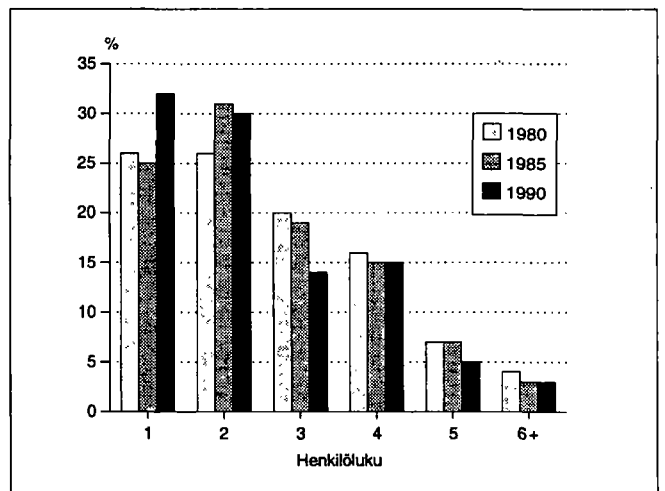

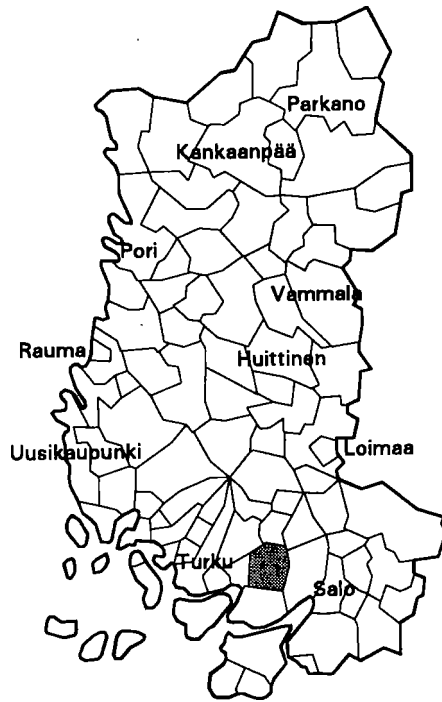

Kehitysaluevyöhyke	IV ei tukialue
Kantokyläluokka	5
Kokonaispinta-ala (km <sup>2</sup> )	240.2
Maapinta-ala (km <sup>2</sup> )	239.4
Väkiluku 1991	9700
Asukastiheys (as/km <sup>2</sup> )	41
Ruotsinkielisten osuus (%)	0.7
Väkilukuennuste 2000	10743
Työttömyysaste 1992	8.5
Työpaikkaomavaraisuus (%)	88.3
Veroäyrin hinta 1993	17.0
Äyreja/asukas 1991	55366

Väestörakenne

Ikä	1980		1985		1990	
	Yhteensä	Miehiä	Yhteensä	Miehiä	Yhteensä	Miehiä
Koko väestö	8336	4047	9005	4399	9614	4705
0 - 6	927	473	959	492	961	488
7 - 14	1028	549	1075	549	1149	586
15 - 29	1869	889	1890	937	1922	970
30 - 44	1980	1018	2375	1212	2590	1324
45 - 64	1550	723	1652	795	1852	912
65 - 74	642	256	599	228	636	261
75 +	340	139	455	186	504	164

Pääasiallinen toiminta

Pääasiallinen toiminta	1980 <sup>1)</sup>		1985		1990	
	Yhteensä	Miehiä	Yhteensä	Miehiä	Yhteensä	Miehiä
Koko väestö	8336	4047	9005	4399	9614	4705
Työvoima	4054	2186	4570	2399	4838	2484
Työlliset	..	..	4447	2323	4760	2429
Palkansaajat	3282	1726	3732	1887	4024	1990
Yrittäjät ym.	696	418	715	436	736	439
Työttömät	..	..	123	76	78	55
Työvoiman ulkopuolella	4282	1861	4435	2000	4776	2221
0 - 14 -vuotiaat	1955	1022	2034	1041	2110	1074
Opiskelijat	587	271	675	298	678	329
Eläkeläiset	1166	448	1400	576	1664	673
Muut	574	120	326	85	324	145

<sup>1)</sup> Vuonna 1980 työvoima = ammatissa toimiva väestö

Väestö taajamittain

	1980	1985	1990
Koko väestö	8336	9005	9614
Taajama-aste	70.7	74.3	72.6
Taajamaväestö	5894	6696	6985
Kirkonkylä (Paimio)	5894	6696	6985

Koulutusaste

Koulutusaste	1980		1985		1990	
	Yhteensä	Miehiä	Yhteensä	Miehiä	Yhteensä	Miehiä
15 vuotta täyttäneet	6381	3025	6971	3358	7504	3631
Vain perusaste	3740	1740	3653	1734	3529	1660
Väh. alempi keskiaste	2641	1285	3318	1624	3975	1971
Alempi keskiaste	1477	722	1840	900	2082	1033
Ylempi keskiaste	753	343	941	440	1214	594
Vain yo-tutkinto	204	83	273	115	355	158
Korkea-aste	411	220	537	284	679	344

## Toimiala

Toimiala	Työllinen työvoima <sup>1)</sup>			Työpaikat		
	1980	1985	1990	1980	1985	1990
Yhteensä	4054	4447	4760	3253	3924	4201
Maa- ja metsätalous	627	513	443	614	508	429
Teollisuus	973	997	1077	650	736	901
Rakentaminen	439	568	504	329	516	478
Kauppa ja majoitus	425	466	593	322	365	420
Liikenne	209	235	232	54	152	132
Rahoitus ja vakuutus	141	228	391	93	194	251
Yht.kunn.palvelut	1165	1432	1387	1188	1451	1457

<sup>1)</sup> Vuonna 1980 ammatissa toimiva väestö

## Kunnassa asuvien työssäkäyntikunta

	1985	1990
Kunnassa asuvat työlliset	4447	4760
<i>Työssäkäyntikunta</i>		
Paimio	3266	3240
Muut kunnat yht.	1181	1520
joista		
Turku	670	811
Piikkiö	115	123
Salo	91	121

## Rakennukset talotyypeittäin

Talotyyppi	1980		1985		1990	
	Rakennuksia	Asuntoja	Rakennuksia	Asuntoja	Rakennuksia	Asuntoja
Kaikki rakennukset	1959	3252	2207	3561	2556	4080
Erilliset pientalot	1689	1781	1837	1913	2084	2113
Kytkeytyt pientalot	38	235	85	441	111	594
Asuinkerrostalot	63	1133	55	1028	57	1180
Muut	169	103	230	179	304	193

## Asumistiheys

	1980	1985	1990
Asuntokuntia yht.	3065	3369	3734
Asuntokuntien keskikoko	2.6	2.6	2.5
Ahtaasti asuvia <sup>1)</sup>	843	701	611
Huoneita/asuntokunta	3.6	3.0	3.0
Huoneita/henkilö	1.3	1.1	1.2
m <sup>2</sup> /asuntokunta	79.5	84.2	85.5
m <sup>2</sup> /henkilö	29.3	31.6	33.5

<sup>1)</sup> Normi 4: Enemmän kuin 1 henkilö / huone, kun keittiötä ei lasketa mukaan

## Työnantajasektori

Työnantajasektori	1980		1985		1990	
	Yhteensä	%	Yhteensä	%	Yhteensä	%
Palkansaajat	3282	100.0	3732	100.0	4024	100.0
Julkinen sektori	1151	35.0	1392	37.2	1550	38.5
Valtio	215	6.5	286	7.6	289	7.1
Kunta	899	27.3	1072	28.7	1205	29.9
Valtioenemm. oy	37	1.1	34	0.9	56	1.3
Yksityinen sektori	2106	64.1	2265	60.6	2474	61.4
Tuntematon	25	0.7	75	2.0	0	0.0

## Työpaikan sijainti elinkeinoittain 1990

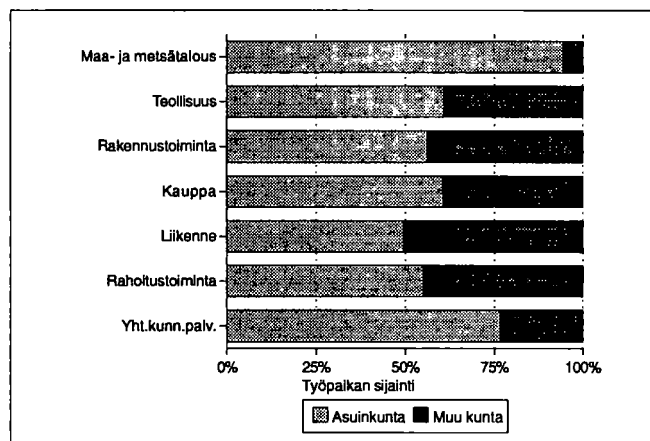

## Kesämökkit

	1980		1990	
	Yhteensä	%	Yhteensä	%
Kesämökkejä	184	100.0	292	100.0
<i>Omistajan kotikunta</i>				
Paimio	40	21.7	97	33.2
Läänin muu kunta	107	58.1	153	52.3
Muu kunta	6	3.2	19	6.5

## Asuntokuntien rakenne (%) vuosina 1980, 1985 ja 1990

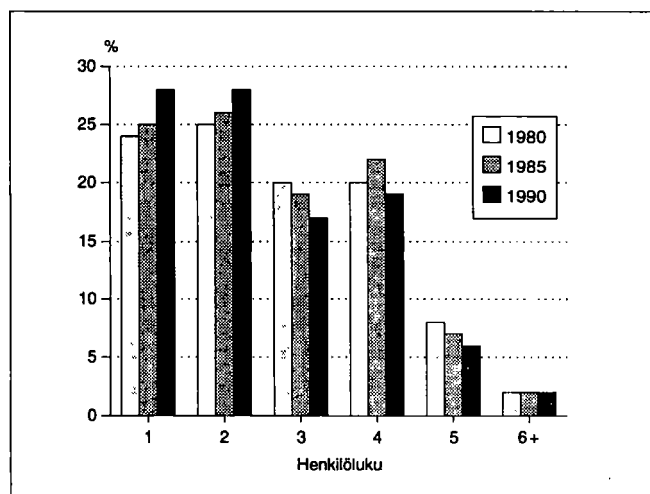



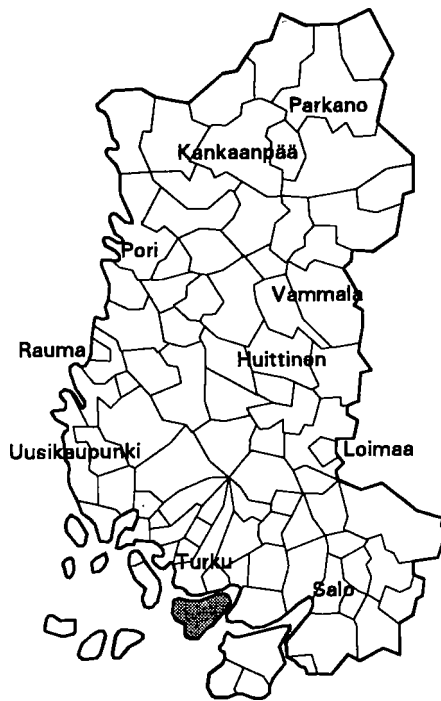

Kehitysaluevyöhyke	IV ei tukialue
Kantokykyluokka	5
Kokonaispinta-ala (km <sup>2</sup> )	272.8
Maapinta-ala (km <sup>2</sup> )	271.6
Väkiluku 1991	12165
Asukastiheys (as/km <sup>2</sup> )	45
Ruotsinkielisten osuus (%)	57.0
Väkilukuennuste 2000	13076
Työttömyysaste 1992	10.8
Työpaikkaomavaraisuus (%)	84.7
Veroäyrin hinta 1993	18.0
Äyrejä/asukas 1991	59421

**Väestörakenne**

Ikä	1980		1985		1990	
	Yhteensä	Miehiä	Yhteensä	Miehiä	Yhteensä	Miehiä
Koko väestö	11083	5402	11621	5697	12171	5957
0 - 6	967	484	1044	525	1021	520
7 - 14	1277	677	1254	658	1309	672
15 - 29	2227	1141	2253	1199	2340	1217
30 - 44	2448	1293	2731	1400	2873	1470
45 - 64	2462	1176	2532	1251	2700	1356
65 - 74	1066	434	1039	420	1047	440
75 +	636	197	768	244	881	282

**Väestön muutokset**

Vuosi	Syntyneet	Kuolleet	Nettomaassamuutto	Nettosiirtolaisuus	Väestön muutos	Väkiluku vuoden lopussa <sup>1)</sup>
1980	119	102	16	-2	31	11088
1981	148	113	48	-7	76	11163
1982	129	102	63	6	96	11267
1983	144	125	69	7	95	11352
1984	124	117	110	14	131	11469
1985	130	128	130	6	138	11618
1986	140	129	100	0	111	11723
1987	123	120	69	4	76	11816
1988	153	137	83	13	112	11943
1989	119	116	113	23	139	12093
1990	134	130	54	32	90	12171

<sup>1)</sup> Väkilukuun vuoden lopussa vaikuttaa myös väkiluvun korjaustermi

**Väestö 5-vuotiskäluokittain 1990**

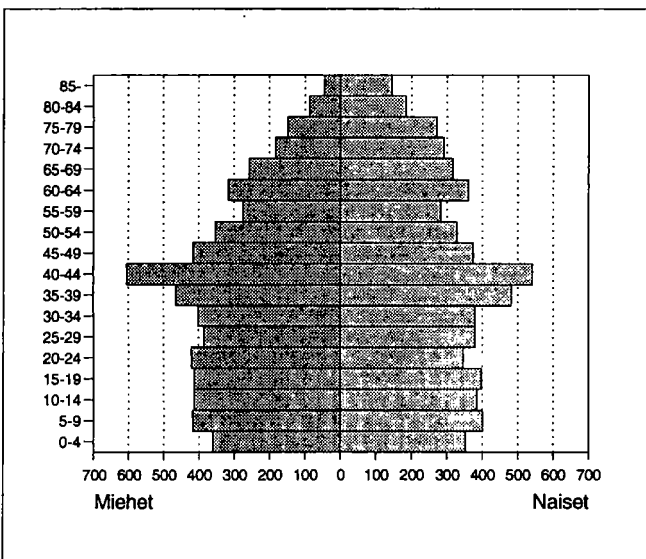

**Väestö taajamittain**

	1980	1985	1990
Koko väestö	11083	11621	12171
Taajama-aste	72.1	75.7	80.3
Taajamaväestö	7996	8801	9778
Keskustaajama(Parainen)	7996	8801	9778

## Pääasiallinen toiminta

Pääasiallinen toiminta	1980 <sup>1)</sup>		1985		1990	
	Yh- teensä	Mie- hiä	Yh- teensä	Mie- hiä	Yh- teensä	Mie- hiä
Koko väestö	11083	5402	11621	5697	12171	5957
Työvoima	4951	2792	5408	2923	5786	3075
Työlliset	..	..	5160	2786	5535	2931
Palkansaajat	4329	2418	4562	2397	4831	2498
Yrittäjät ym.	546	341	598	389	704	433
Työttömät	..	..	248	137	251	144
Työvoiman ulkopuolella	6132	2610	6213	2774	6385	2882
0 - 14 -vuotiaat	2244	1161	2298	1183	2330	1192
Opiskelijat	868	437	888	455	869	408
Eläkeläiset	2121	828	2398	980	2687	1078
Muut	899	184	629	156	499	204

<sup>1)</sup> Vuonna 1980 työvoima = ammatissa toimiva väestö

## Vakinaiset ja tilapäiset asukkaat 1990

Ikä	Virallinen väkiluku	Tilapäisesti läsnä	Tilapäisesti poissa	Todellinen asukasluvu
Yhteensä	12171	129	236	12064
0 - 14	2330	1	13	2318
15 - 29	2340	113	183	2270
30 - 44	2873	10	28	2855
45 - 64	2700	5	9	2696
65 +	1928	-	3	1925

## Valtionveronalaiset tulot/henkilö, mk

	1980 <sup>1)</sup>	1985	1990
Työvoima	41977	68505	108041
Työlliset	..	70218	110212
Palkansaajat	42910	71685	111391
Yrittäjät	36694	58839	101863

<sup>1)</sup> Vuonna 1980 työvoima = ammatissa toimiva väestö

## Koulutusaste

Koulutusaste	1980		1985		1990	
	Yh- teensä	Mie- hiä	Yh- teensä	Mie- hiä	Yh- teensä	Mie- hiä
15 vuotta täyttäneet	8839	4241	9323	4514	9841	4765
Vain perusaste	5470	2425	5195	2335	4986	2245
Väh. alempi keskiaste	3369	1816	4128	2179	4855	2520
Alempi keskiaste	1550	851	1891	1021	2104	1107
Ylempi keskiaste	1055	550	1311	673	1584	815
Vain yo-tutkinto	351	162	463	208	571	266
Korkea-aste	764	415	926	485	1167	598
Alin korkea-aste	282	119	347	146	421	193
Alempi kand.aste	244	126	264	123	305	134
Ylempi kand.aste	212	146	278	186	383	223
Tutkijakoulutus	26	24	37	30	58	48

## Toimiala

Toimiala	Työllinen työvoima <sup>1)</sup>			Työpaikat		
	1980	1985	1990	1980	1985	1990
Yhteensä	4951	5160	5535	4269	4342	4686
Maa- ja metsätalous	398	316	256	384	299	248
Teollisuus	1685	1564	1448	1776	1575	1431
Rakentaminen	281	386	344	248	355	346
Kauppa ja majoitus	541	625	704	454	450	555
Liikenne	571	481	480	217	260	297
Rahoitus ja vakuutus	235	317	510	170	224	299
Yht.kunn.palvelut	1158	1445	1649	1017	1164	1366

<sup>1)</sup> Vuonna 1980 ammatissa toimiva väestö

## Kunnassa asuvien työssäkäyntikunta

	1985	1990
Kunnassa asuvat työlliset	5160	5535
<i>Työssäkäyntikunta</i>		
Parainen	3991	3866
Muut kunnat yht.	1169	1669
joista		
Turku	815	1042
Kaarina	90	138
Nauvo	63	100
Helsinki		

## Työpaikan sijainti elinkeinoittain 1990

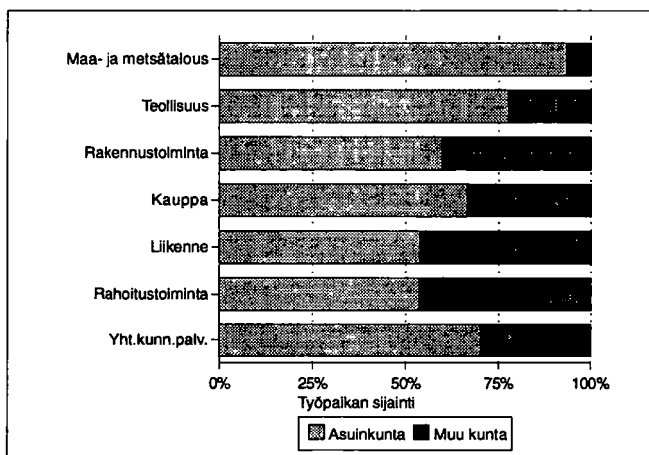

## Työvoiman koulutusaste 1990

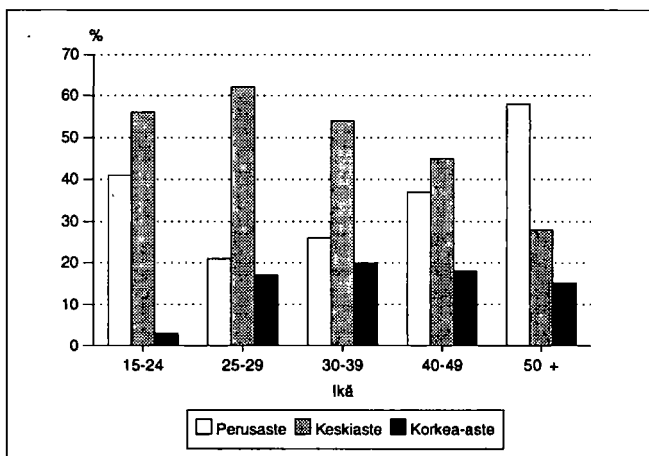

## Kunnassa työssäkäyvien asuinkunta

	1985	1990
Kunnassa työssäkäyvät	4342	4686
<i>Asuinkunta</i>		
Parainen	3729	3866
Muut kunnat yht.	613	820
joista		
Turku	263	325
Kaarina	103	110
Piikkiö	28	50

## Työllisten sosioekonominen asema

Sosioekonominen asema	1980		1985		1990	
	Yhteensä	%	Yhteensä	%	Yhteensä	%
Yhteensä	4951	100.0	5160	100.0	5535	100.0
Yrittäjät	498	10.0	555	10.7	679	12.2
Maatalousyrittäjät	257	5.1	226	4.3	213	3.8
Muut yrittäjät	241	4.8	329	6.3	466	8.4
Työnantajat	105	2.1	118	2.2	..	..
Yksinäisyrittäjät	136	2.7	211	4.0	..	..
Ylemmät toimihenkilöt	550	11.1	701	13.5	837	15.1
Alemmat toimihenkilöt	1618	32.6	1845	35.7	2055	37.1
Työntekijät	2171	43.8	1998	38.7	1838	33.2
Tuntematon	114	2.3	61	1.1	126	2.2

## Työnantajasektori

Työnantajasektori	1980		1985		1990	
	Yhteensä	%	Yhteensä	%	Yhteensä	%
Palkansaajat	4329	100.0	4562	100.0	4831	100.0
Julkinen sektori	1144	26.4	1334	29.2	1621	33.5
Valtio	300	6.9	351	7.6	405	8.3
Kunta	819	18.9	964	21.1	1174	24.3
Valtioenemm. oy	25	0.5	19	0.4	42	0.8
Yksityinen sektori	3138	72.4	3094	67.8	3210	66.4
Tuntematon	47	1.0	134	2.9	0	0.0

## Perhetyyppi

Perhetyyppi	1980		1985		1990	
	Yhteensä	%	Yhteensä	%	Yhteensä	%
Perheitä yhteensä	2984	100.0	3109	100.0	3407	100.0
Aviopari, ei lapsia	918	30.8	987	31.7	1051	30.8
Avopari, ei lapsia <sup>1)</sup>	..	..	..	..	265	7.8
Aviopari ja lapsia	1659	55.6	1667	53.6	1573	46.2
Avopari ja lapsia	55	1.8	76	2.4	178	5.2
Äiti ja lapsia	295	9.9	318	10.2	299	8.8
Isä ja lapsia	57	1.9	61	2.0	41	1.2
Henkilöitä perheissä	9149		9544		10236	
Lapsiperheitä <sup>2)</sup>	1581		1538		1546	
Keskim.lapsiluku	1.7		1.8		1.8	

<sup>1)</sup> Avioparit, joilla ei ole yhteisiä lapsia on päätelty ensimmäisen kerran vuoden 1990 väestölaskennassa

<sup>2)</sup> Perheet, joissa vähintään 1 alle 18-vuotias lapsi  
Keskimmäinen lapsiluku = Alle 18-vuotiaiden lasten lkm / lapsiperheiden lkm

## Asuntokuntien rakenne (%) vuosina 1980, 1985 ja 1990

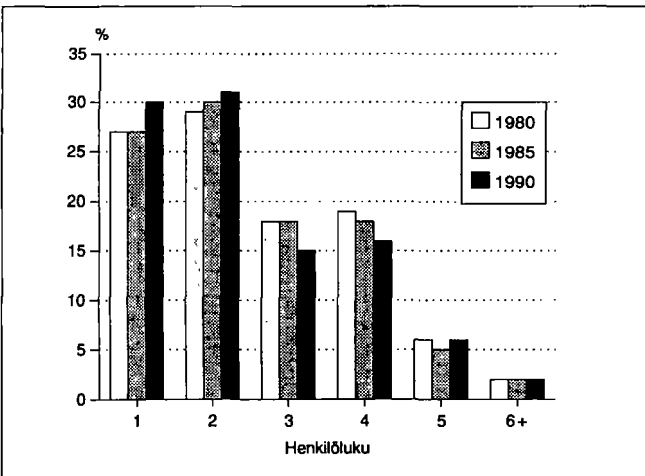

## Lapsiperheet lapsiluvun mukaan 1980, 1985 ja 1990

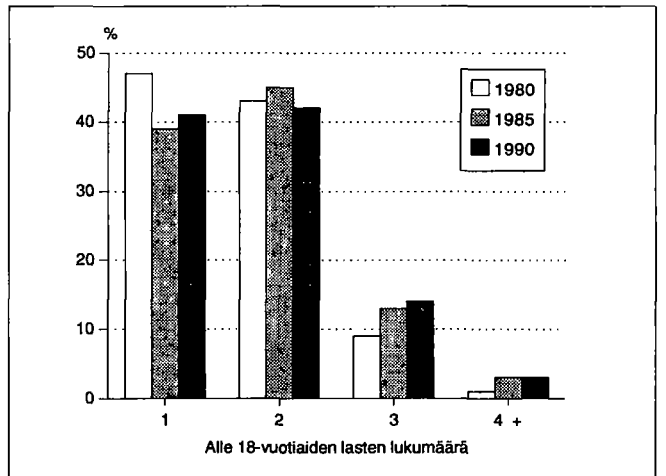

## Asumistiheys

	1980	1985	1990
Asutokuntia yht.	4318	4571	4920
Asutokuntien keskikoko	2.5	2.5	2.4
Ahtaasti asuvia <sup>1)</sup>	1003	867	815
Huoneita/asutokunta	3.7	2.9	3.0
Huoneita/henkilö	1.4	1.1	1.2
m <sup>2</sup> /asutokunta	79.1	82.5	84.2
m <sup>2</sup> /henkilö	31.0	32.8	34.4

<sup>1)</sup> Normi 4: Enemmän kuin 1 henkilö / huone, kun keittiötä ei lasketa mukaan

## Asutokunnan koko, ahtaasti asuvat

Henkilöluku	1980		1985		1990	
	Yhteensä	Ahtaasti asuvia	Yhteensä	Ahtaasti asuvia	Yhteensä	Ahtaasti asuvia
Asutokunnat	4318	1003	4571	867	4920	815
1 henk.	1159	-	1230	-	1478	-
2 henk.	1237	131	1366	97	1513	83
3 henk.	794	256	826	201	743	169
4 henk.	817	382	816	338	810	302
5 henk.	245	180	248	169	277	180
6 henk.	54	46	63	46	63	48
7+ henk.	12	8	22	16	36	33

<sup>1)</sup> Normi 4: Enemmän kuin 1 henkilö / huone, kun keittiötä ei lasketa mukaan

## Rakennukset talotyypeittäin

Talotyyppi	1980		1985		1990	
	Rakennuksia	Asuntoja	Rakennuksia	Asuntoja	Rakennuksia	Asuntoja
Kaikki rakennukset	3221	4672	3384	4811	3745	5311
Erilliset pientalot	2721	2880	2773	2792	3029	3063
Kytetyt pientalot	57	328	85	461	102	583
Asuinkerrostalot	83	1370	71	1368	69	1510
Muut	360	94	455	190	545	155

## Rakennusten kerrosala valmistumisvuoden mukaan 1990

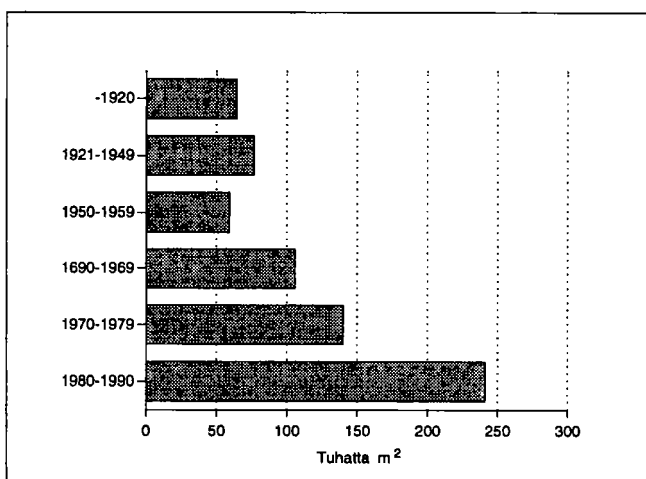

## Hallintaperuste

Hallintaperuste	1980	1985	1990
Asutokuntia	4318	4571	4920
Omistaa talon	2218	2381	2522
Omistaa osakkeet	646	851	1221
Työsuhdeasunto	567	416	213
Vuokra-asunto	626	662	825
Muu hallintaperuste	261	261	139

## Huoneistotyyppi

	1980		1985		1990	
	Asuntoja	m <sup>2</sup> / asunto	Asuntoja	m <sup>2</sup> / asunto	Asuntoja	m <sup>2</sup> / asunto
Kaikki asunnot	4672	77.6	4811	82.1	5311	82.8
1h + kt/kk/k	653	35.8	541	34.6	593	34.7
2h + kk/k	1470	57.7	1426	58.1	1555	58.1
3h + k	1095	81.5	1221	81.3	1310	81.8
4h + k	824	105.9	1007	106.1	1110	106.9
5h + k	286	133.4	382	134.1	450	134.0
Muut	344	117.8	234	168.2	293	162.4

## Toimitilat

Käyttötarkoitus	1980		1990	
	Yhteensä	keskipinta-ala, m <sup>2</sup>	Yhteensä	keskipinta-ala, m <sup>2</sup>
Yhteensä	517	514.3	386	569.3
Myymäla-ym. tilat	146	141.5	127	271.3
Hoitotilat	31	518.2	25	666.2
Toimistotilat	84	311.5	104	328.1
Kokoontumistilat	47	213.7	16	510.2
Opetustilat	23	1229.5	17	1532.9
Teollisuustilat	96	1238.0	47	1244.4
Varasto- ja muut tilat	90	509.2	50	655.2

## Kesämökkit

	1980		1990	
	Yhteensä	%	Yhteensä	%
Kesämökkejä	2077	100.0	2417	100.0
<i>Omistajan kotikunta</i>				
Parainen	439	21.1	513	21.2
Läänin muu kunta	1127	54.2	1200	49.6
Muu kunta	193	9.2	216	8.9

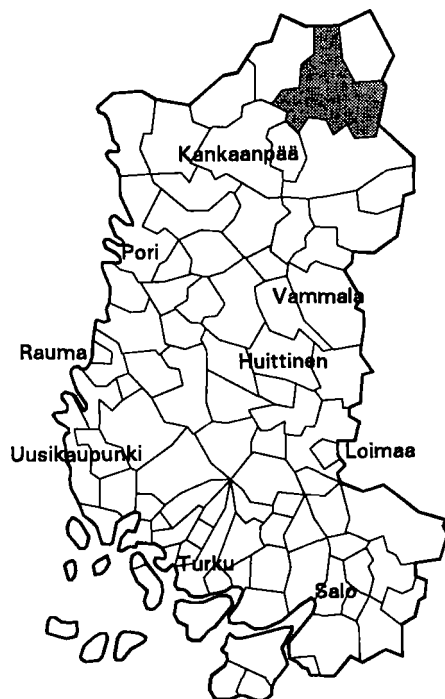

Kehitysaluevyöhyke	III B-tukialue
Kantokyläluokka	2
Kokonaispinta-ala (km <sup>2</sup> )	910.1
Maapinta-ala (km <sup>2</sup> )	855.1
Väkiluku 1991	8425
Asukastiheys (as/km <sup>2</sup> )	10
Ruotsinkielisten osuus (%)	0.0
Väkilukuennuste 2000	8060
Työttömyysaste 1992	16.8
Työpaikkaomavaraisuus (%)	99.7
Veroäyrin hinta 1993	18.5
Äyriä/asukas 1991	43443

### Väestörakenne

Ikä	1980		1985		1990	
	Yh- teensä	Miehiä	Yh- teensä	Miehiä	Yh- teensä	Miehiä
Koko väestö	8779	4371	8699	4314	8446	4189
0 - 6	800	393	778	384	722	350
7 - 14	988	494	947	478	961	483
15 - 29	2223	1157	1901	978	1551	818
30 - 44	1862	1013	2069	1112	2057	1103
45 - 64	1879	878	1880	911	1933	969
65 - 74	672	304	700	297	742	292
75 +	355	132	424	154	480	174

### Pääasiallinen toiminta

Pääasiallinen toiminta	1980 <sup>1)</sup>		1985		1990	
	Yh- teensä	Mie- hiä	Yh- teensä	Mie- hiä	Yh- teensä	Mie- hiä
Koko väestö	8779	4371	8699	4314	8446	4189
Työvoima	4044	2282	4171	2298	3970	2191
Työlliset	..	..	3835	2138	3664	2022
Palkansaajat	3097	1771	3011	1656	2927	1587
Yrittäjät ym.	875	477	824	482	737	435
Työttömät	..	..	336	160	306	169
Työvoiman ulkopuolella	4735	2089	4528	2016	4476	1998
0 - 14 -vuotiaat	1788	887	1725	862	1683	833
Opiskelijat	798	387	659	286	518	225
Eläkeläiset	1445	631	1717	732	1954	830
Muut	704	184	427	136	321	110

<sup>1)</sup> Vuonna 1980 työvoima = ammatissa toimiva väestö

### Väestö taajamittain

	1980	1985	1990
Koko väestö	8779	8699	8446
Taajama-aste	52.3	58.2	63.0
Taajamaväestö	4597	5064	5328
Keskustaajama(Parkano)	4597	5064	5328

### Koulutusaste

Koulutusaste	1980		1985		1990	
	Yh- teensä	Mie- hiä	Yh- teensä	Mie- hiä	Yh- teensä	Mie- hiä
15 vuotta täyttäneet	6991	3484	6974	3452	6763	3356
Vain perusaste	4591	2211	4094	1928	3711	1761
Väh. alempi keskiaste	2400	1273	2880	1524	3052	1595
Alempi keskiaste	1506	827	1827	1039	1894	1071
Ylempi keskiaste	588	290	741	330	806	344
Vain yo-tutkinto	194	91	263	112	238	100
Korkea-aste	306	156	312	155	352	180

## Toimiala

Toimiala	Työllinen työvoima <sup>1)</sup>			Työpaikat		
	1980	1985	1990	1980	1985	1990
Yhteensä	4044	3835	3664	4012	3766	3654
Maa- ja metsätalous	793	713	495	825	725	490
Teollisuus	1338	1139	1061	1404	1137	1140
Rakentaminen	247	321	320	270	280	279
Kauppa ja majoitus	489	463	547	498	461	576
Liikenne	230	212	189	152	195	178
Rahoitus ja vakuutus	103	109	207	102	111	181
Yht.kunn.palvelut	759	867	753	757	852	718

<sup>1)</sup> Vuonna 1980 ammatissa toimiva väestö

## Kunnassa asuvien työssäkäyntikunta

	1985	1990	
Kunnassa asuvat työlliset	3835	3664	
<i>Työssäkäyntikunta</i>			
Parkano	3528	3156	
Muut kunnat yht.	307	508	
joista			
Ikaalinen	100	Ikaalinen	114
Kihniö	36	Tampere	76
Kankaanpää	28	Kihniö	45

## Rakennukset talotyypeittäin

Talotyyppi	1980		1985		1990	
	Rakennuksia	Asuntoja	Rakennuksia	Asuntoja	Rakennuksia	Asuntoja
Kaikki rakennukset	2278	3081	2430	3444	2693	3487
Erilliset pientalot	1963	2101	2086	2185	2208	2235
Kytkeytyt pientalot	42	254	68	510	81	513
Asuinkerrostalot	39	518	36	504	35	588
Muut	234	208	240	245	369	151

## Asumistiheys

	1980	1985	1990
Asutokuntia yht.	3000	3162	3265
Asutokuntien keskikoko	2.8	2.7	2.5
Ahtaasti asuvia <sup>1)</sup>	1011	783	624
Huoneita/asutokunta	3.6	2.9	3.0
Huoneita/henkilö	1.2	1.0	1.1
m <sup>2</sup> /asutokunta	76.5	80.8	82.4
m <sup>2</sup> /henkilö	26.2	29.7	32.1

<sup>1)</sup> Normi 4: Enemmän kuin 1 henkilö / huone, kun keittiötä ei lasketa mukaan

## Työnantajasektori

Työnantajasektori	1980		1985		1990	
	Yhteensä	%	Yhteensä	%	Yhteensä	%
Palkansaajat	3097	100.0	3011	100.0	2927	100.0
Julkinen sektori	885	28.5	948	31.4	961	32.8
Valtio	388	12.5	392	13.0	302	10.3
Kunta	489	15.7	544	18.0	633	21.6
Valtioenemm. oy	8	0.2	12	0.3	26	0.8
Yksityinen sektori	2181	70.4	2002	66.4	1966	67.1
Tuntematon	31	1.0	61	2.0	0	0.0

## Työpaikan sijainti elinkeinoittain 1990

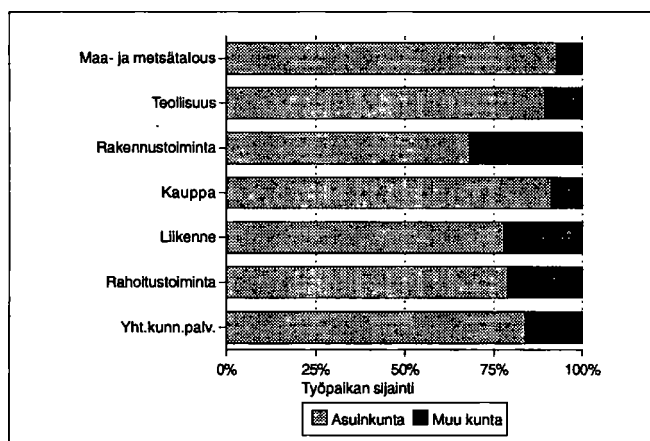

## Kesämökkit

	1980		1990	
	Yhteensä	%	Yhteensä	%
Kesämökkejä	523	100.0	842	100.0
<i>Omistajan kotikunta</i>				
Parkano	174	33.2	229	27.1
Läänin muu kunta	57	10.8	101	11.9
Muu kunta	219	41.8	317	37.6

## Asutokuntien rakenne (%) vuosina 1980, 1985 ja 1990

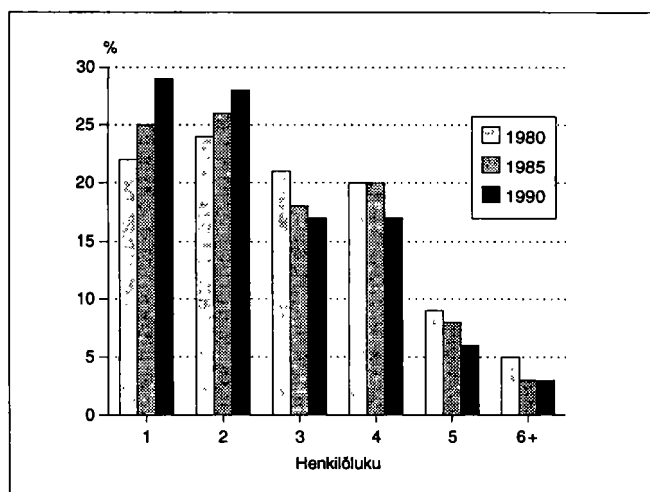

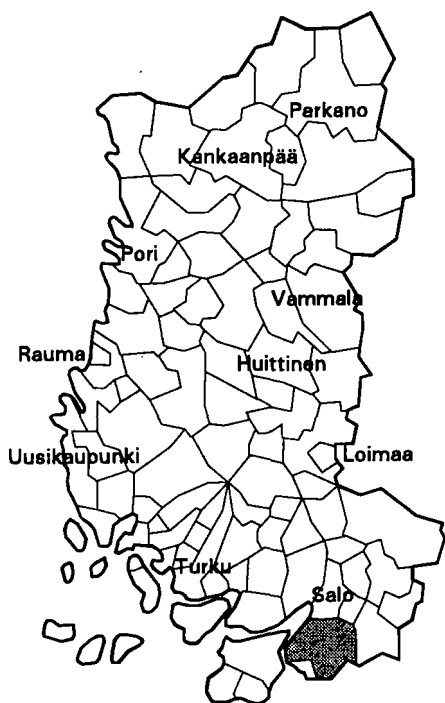

Kehitysaluevyöhyke	IV ei tukialue
Kantokykyluokka	4
Kokonaispinta-ala (km <sup>2</sup> )	407.8
Maapinta-ala (km <sup>2</sup> )	397.9
Väkiluku 1991	6547
Asukastiheys (as/km <sup>2</sup> )	16
Ruotsinkielisten osuus (%)	1.3
Väkilukuennuste 2000	6528
Työttömyysaste 1992	13.0
Työpaikkaomavaraisuus (%)	82.8
Veroäyrin hinta 1993	17.8
Äyrejä/asukas 1991	47582

### Väestörakenne

Ikä	1980		1985		1990	
	Yh- teensä	Miehiä	Yh- teensä	Miehiä	Yh- teensä	Miehiä
Koko väestö	6653	3194	6617	3174	6528	3177
0 - 6	508	237	539	263	552	279
7 - 14	646	338	659	331	705	354
15 - 29	1369	742	1286	694	1115	594
30 - 44	1227	636	1354	705	1458	763
45 - 64	1657	772	1561	751	1506	751
65 - 74	740	303	680	261	656	261
75 +	506	166	538	169	536	175

### Pääasiallinen toiminta

Pääasiallinen toiminta	1980 <sup>1)</sup>		1985		1990	
	Yh- teensä	Mie- hiä	Yh- teensä	Mie- hiä	Yh- teensä	Mie- hiä
Koko väestö	6653	3194	6617	3174	6528	3177
Työvoima	2909	1657	3040	1664	3003	1622
Työlliset	..	..	2944	1615	2865	1556
Palkansaajat	2124	1194	2222	1186	2167	1127
Yrittäjät ym.	733	439	722	429	698	429
Työttömät	..	..	96	49	138	66
Työvoiman ulkopuolella	3744	1537	3577	1510	3525	1555
0 - 14 -vuotiaat	1154	575	1198	594	1257	633
Opiskelijat	537	272	458	221	396	178
Eläkeläiset	1490	586	1602	611	1658	675
Muut	563	104	319	84	214	69

<sup>1)</sup> Vuonna 1980 työvoima = ammatissa toimiva väestö

### Väestö taajamittain

	1980	1985	1990
Koko väestö	6653	6617	6528
Taajama-aste	45.2	48.9	53.3
Taajamaväestö	3008	3240	3481
Kirkonkylä (Perniö)	2265	2511	2649
Asemanseutu (Perniö)	299	302	387
Teijo	444	427	445

### Koulutusaste

Koulutusaste	1980		1985		1990	
	Yh- teensä	Mie- hiä	Yh- teensä	Mie- hiä	Yh- teensä	Mie- hiä
15 vuotta täyttäneet	5499	2619	5419	2580	5271	2544
Vain perusaste	3909	1822	3524	1627	3236	1517
Väh. alempi keskiaste	1590	797	1895	953	2035	1027
Alempi keskiaste	948	485	1150	599	1189	643
Ylempi keskiaste	407	184	484	222	567	242
Vain yo-tutkinto	173	82	200	92	225	93
Korkea-aste	235	128	261	132	279	142

## Toimiala

Toimiala	Työllinen työvoima <sup>1)</sup>			Työpaikat		
	1980	1985	1990	1980	1985	1990
Yhteensä	2909	2944	2865	2417	2429	2371
Maa- ja metsätalous	715	648	522	718	653	518
Teollisuus	943	910	887	761	622	644
Rakentaminen	171	197	211	104	143	144
Kauppa ja majoitus	254	303	279	209	232	225
Liikenne	192	184	171	69	132	120
Rahoitus ja vakuutus	72	95	137	64	82	111
Yht.kunn.palvelut	514	596	520	488	559	471

<sup>1)</sup> Vuonna 1980 ammatissa toimiva väestö

## Kunnassa asuvien työssäkäyntikunta

	1985	1990
Kunnassa asuvat työlliset	2944	2865
<i>Työssäkäyntikunta</i>		
Perniö	2199	2040
Muut kunnat yht.	745	825
joista		
Salo	480	467
Tammisaari	51	52
Turku	26	51

## Rakennukset talotyypeittäin

Talotyyppi	1980		1985		1990	
	Rakennuksia	Asuntoja	Rakennuksia	Asuntoja	Rakennuksia	Asuntoja
Kaikki rakennukset	2182	2902	2113	2754	2305	2953
Erilliset pientalot	1909	2014	1849	1874	1936	1985
Kytkeytyt pientalot	27	181	38	245	53	293
Asuinkerrostalot	55	546	36	504	35	529
Muut	191	161	190	131	281	146

## Asumistiheys

	1980	1985	1990
Asuntokuntia yht.	2559	2590	2614
Asuntokuntien keskikoko	2.5	2.5	2.4
Ahtaasti asuvia <sup>1)</sup>	649	546	450
Huoneita/asuntokunta	3.7	2.9	3.0
Huoneita/henkilö	1.4	1.1	1.2
m <sup>2</sup> /asuntokunta	77.7	82.9	85.2
m <sup>2</sup> /henkilö	30.3	33.0	34.8

<sup>1)</sup> Normi 4: Enemmän kuin 1 henkilö / huone, kun keittiötä ei lasketa mukaan

## Työnantajasektori

Työnantajasektori	1980		1985		1990	
	Yhteensä	%	Yhteensä	%	Yhteensä	%
Palkansaajat	2124	100.0	2222	100.0	2167	100.0
Julkinen sektori	529	24.9	584	26.2	633	29.2
Valtio	162	7.6	167	7.5	168	7.7
Kunta	344	16.1	395	17.7	440	20.3
Valtioenemm. oy	23	1.0	22	0.9	25	1.1
Yksityinen sektori	1573	74.0	1583	71.2	1534	70.7
Tuntematon	22	1.0	55	2.4	0	0.0

## Työpaikan sijainti elinkeinoittain 1990

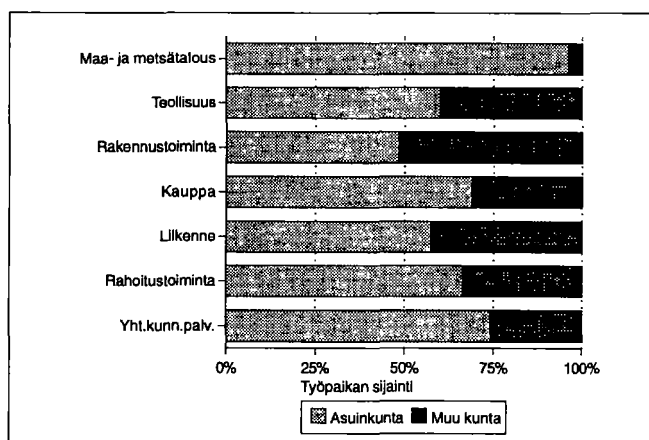

## Kesämökkit

	1980		1990	
	Yhteensä	%	Yhteensä	%
Kesämökkejä	484	100.0	803	100.0
<i>Omistajan kotikunta</i>				
Perniö	89	18.3	130	16.1
Läänin muu kunta	197	40.7	258	32.1
Muu kunta	147	30.3	229	28.5

## Asuntokuntien rakenne (%) vuosina 1980, 1985 ja 1990

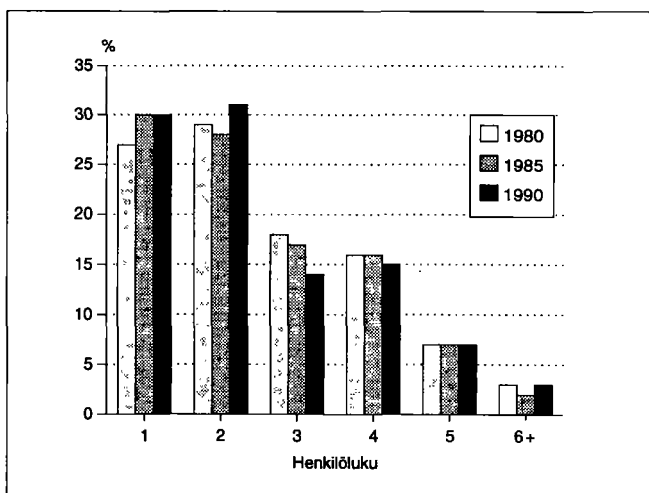



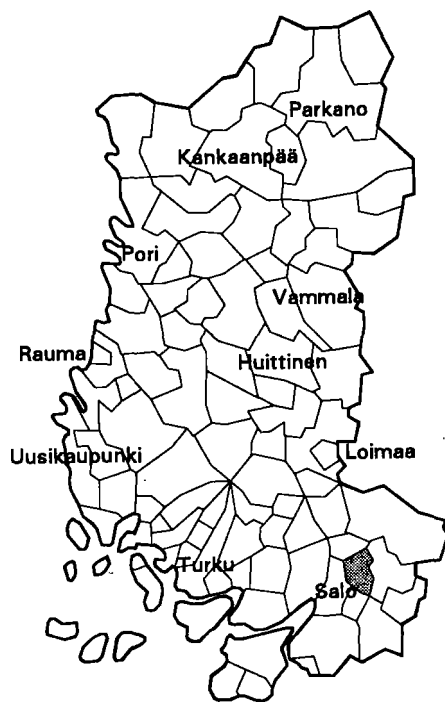

Kehitysaluevyöhyke	IV ei tukialue
Kantokyläluokka	4
Kokonaispinta-ala (km <sup>2</sup> )	156.3
Maapinta-ala (km <sup>2</sup> )	154.3
Väkiluku 1991	3598
Asukastiheys (as/km <sup>2</sup> )	23
Ruotsinkielisten osuus (%)	0.6
Väkilukuennuste 2000	3728
Työttömyysaste 1992	10.8
Työpaikkaomavaraisuus (%)	78.5
Veroäyrin hinta 1993	17.5
Äyrejä/asukas 1991	46261

### Väestörakenne

Ikä	1980		1985		1990	
	Yhteensä	Miehiä	Yhteensä	Miehiä	Yhteensä	Miehiä
Koko väestö	3423	1693	3498	1750	3569	1772
0 - 6	321	168	334	179	333	166
7 - 14	360	194	360	185	407	211
15 - 29	799	401	690	379	646	346
30 - 44	670	365	840	441	894	471
45 - 64	786	373	760	366	755	372
65 - 74	324	132	316	129	301	132
75 +	163	60	198	71	233	74

### Pääasiallinen toiminta

Pääasiallinen toiminta	1980 <sup>1)</sup>		1985		1990	
	Yhteensä	Miehiä	Yhteensä	Miehiä	Yhteensä	Miehiä
Koko väestö	3423	1693	3498	1750	3569	1772
Työvoima	1615	896	1745	950	1784	977
Työlliset	..	..	1701	927	1724	937
Palkansaajat	1137	602	1260	651	1288	649
Yrittäjät ym.	448	272	441	276	436	288
Työttömät	..	..	44	23	60	40
Työvoiman ulkopuolella	1808	797	1753	800	1785	795
0 - 14 -vuotiaat	681	362	694	364	740	377
Opiskelijat	241	118	224	109	195	90
Eläkeläiset	644	257	710	287	728	287
Muut	242	60	125	40	122	41

<sup>1)</sup> Vuonna 1980 työvoima = ammatissa toimiva väestö

### Väestö taajamittain

	1980	1985	1990
Koko väestö	3423	3498	3569
Taajama-aste	43.3	48.2	57.4
Taajamaväestö	1483	1688	2049
Kaivola	553	615	783
Hähkänä	362	452	590
Inkere	568	621	676

### Koulutusaste

Koulutusaste	1980		1985		1990	
	Yhteensä	Miehiä	Yhteensä	Miehiä	Yhteensä	Miehiä
15 vuotta täyttäneet	2742	1331	2804	1386	2829	1395
Vain perusaste	1963	955	1839	899	1655	800
Väh. alempi keskiaste	779	376	965	487	1174	595
Alempi keskiaste	523	263	649	344	771	407
Ylempi keskiaste	185	76	226	93	280	119
Vain yo-tutkinto	62	26	71	27	82	28
Korkea-aste	71	37	90	50	123	69

**Toimiala**

Toimiala	Työllinen työvoima <sup>1)</sup>			Työpaikat		
	1980	1985	1990	1980	1985	1990
Yhteensä	1615	1701	1724	1124	1231	1353
Maa- ja metsätalous	422	361	296	401	356	287
Teollisuus	580	645	642	446	485	582
Rakentaminen	124	145	162	36	96	137
Kauppa ja majoitus	151	149	182	67	48	81
Liikenne	72	76	76	18	46	49
Rahoitus ja vakuutus	37	53	92	19	19	34
Yht.kunn.palvelut	199	264	246	131	181	155

<sup>1)</sup> Vuonna 1980 ammatissa toimiva väestö

**Työnantajasektori**

Työnantajasektori	1980		1985		1990	
	Yhteensä	%	Yhteensä	%	Yhteensä	%
Palkansaajat	1137	100.0	1260	100.0	1288	100.0
Julkinen sektori	188	16.5	231	18.3	256	19.8
Valtio	32	2.8	37	2.9	38	2.9
Kunta	145	12.7	187	14.8	199	15.4
Valtioenemm. oy	11	0.9	7	0.5	19	1.4
Yksityinen sektori	932	81.9	1004	79.6	1032	80.1
Tuntematon	17	1.4	25	1.9	0	0.0

**Kunnassa asuvien työssäkäyntikunta**

	1985	1990
Kunnassa asuvat työlliset	1701	1724
<i>Työssäkäyntikunta</i>		
Pertteli	936	905
Muut kunnat yht. joista	765	819
Salo	596	594
Halikko	43	49
Kuusjoki	17	30

**Työpaikan sijainti elinkeinoittain 1990**

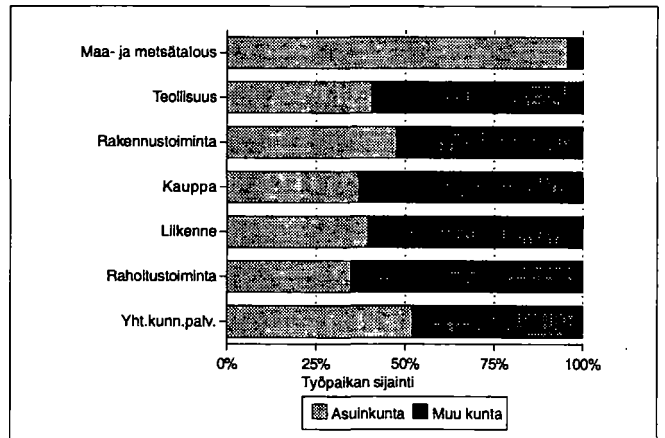

**Rakennukset talotyypeittäin**

Talotyyppi	1980		1985		1990	
	Rakennuksia	Asuntoja	Rakennuksia	Asuntoja	Rakennuksia	Asuntoja
Kaikki rakennukset	1062	1231	1122	1361	1251	1486
Erilliset pientalot	979	944	982	988	1072	1046
Kytkeytyt pientalot	28	202	40	267	57	339
Asuinkerrostalot	7	61	6	61	6	60
Muut	48	24	94	45	116	41

**Kesämökäit**

	1980		1990	
	Yhteensä	%	Yhteensä	%
Kesämökkejä	304	100.0	438	100.0
<i>Omistajan kotikunta</i>				
Pertteli	38	12.5	72	16.4
Läänin muu kunta	77	25.3	118	26.9
Muu kunta	132	43.4	188	42.9

**Asumistiheys**

	1980	1985	1990
Asuntokuntia yht.	1247	1306	1383
Asuntokuntien keskikoko	2.7	2.6	2.5
Ahtaasti asuvia <sup>1)</sup>	350	270	262
Huoneita/asuntokunta	3.7	3.0	3.0
Huoneita/henkilö	1.3	1.1	1.2
m <sup>2</sup> /asuntokunta	80.7	85.1	86.5
m <sup>2</sup> /henkilö	29.3	31.8	33.9

<sup>1)</sup> Normi 4: Enemmän kuin 1 henkilö / huone, kun keittiötä ei lasketa mukaan

**Asuntokuntien rakenne (%) vuosina 1980, 1985 ja 1990**

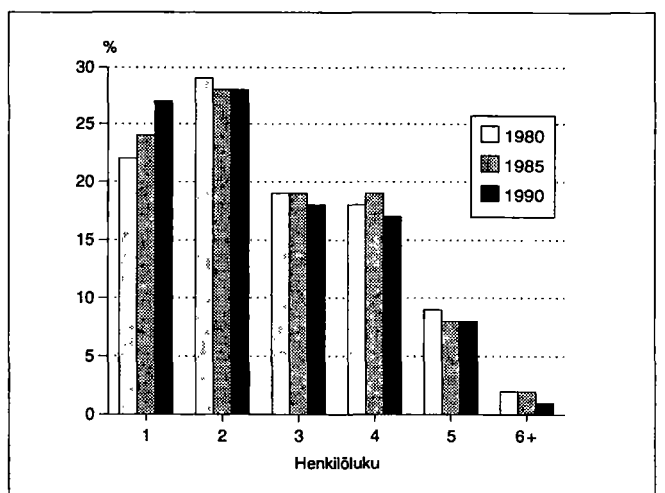

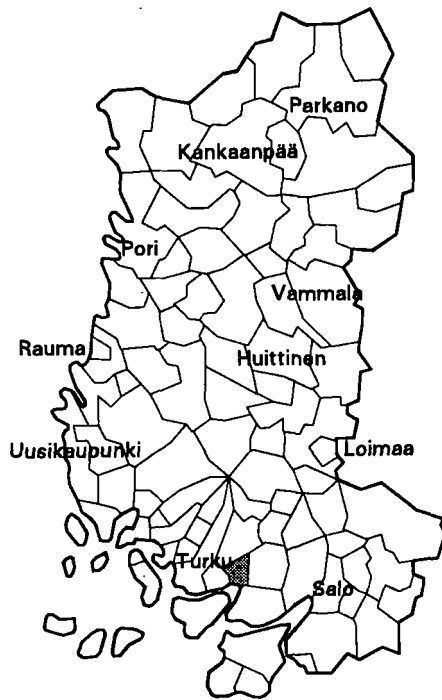

Kehitysaluevyöhyke	IV ei tukialue
Kantokylaluokka	5
Kokonaispinta-ala (km <sup>2</sup> )	90.3
Maapinta-ala (km <sup>2</sup> )	90.2
Väkiluku 1991	6235
Asukastiheys (as/km <sup>2</sup> )	69
Ruotsinkielisten osuus (%)	1.1
Väkilukuennuste 2000	7376
Työttömyysaste 1992	11.5
Työpaikkaomavaraisuus (%)	72.8
Veroäyrin hinta 1993	17.0
Äyrejä/asukas 1991	53390

Väestörakenne

Ikä	1980		1985		1990	
	Yh- teensä	Miehiä	Yh- teensä	Miehiä	Yh- teensä	Miehiä
Koko väestö	5458	2677	5652	2777	6177	3066
0 - 6	444	230	512	262	595	324
7 - 14	685	358	613	315	739	378
15 - 29	1183	620	1141	588	1132	578
30 - 44	1240	629	1448	744	1605	811
45 - 64	1206	579	1258	632	1339	685
65 - 74	439	169	397	155	429	181
75 +	261	92	283	81	338	109

Pääasiallinen toiminta

Pääasiallinen toiminta	1980 <sup>1)</sup>		1985		1990	
	Yh- teensä	Mie- hiä	Yh- teensä	Mie- hiä	Yh- teensä	Mie- hiä
Koko väestö	5458	2677	5652	2777	6177	3066
Työvoima	2581	1410	2847	1528	3077	1611
Työlliset	..	..	2717	1456	2955	1528
Palkansaajat	2183	1178	2347	1235	2532	1253
Yrittäjät ym.	353	213	370	221	423	275
Työttömät	..	..	130	72	122	83
Työvoiman ulkopuolella	2877	1267	2805	1249	3100	1455
0 - 14 -vuotiaat	1129	588	1125	577	1334	702
Opiskelijat	430	215	403	180	372	178
Eläkeläiset	935	374	1014	411	1172	497
Muut	383	90	263	81	222	78

<sup>1)</sup> Vuonna 1980 työvoima = ammatissa toimiva väestö

Väestö taajamittain

	1980	1985	1990
Koko väestö	5458	5652	6177
Taajama-aste	67.3	67.1	79.5
Taajamaväestö	3676	3793	4914
*Keskustaajama (Turku)	-	403	525
*Littoinen	399	-	-
Kirkonkylä (Piikkiö)	2942	3029	4389
Runko	335	361	-

\* Taajama sijaitsee useamman kunnan alueella

Koulutusaste

Koulutusaste	1980		1985		1990	
	Yh- teensä	Mie- hiä	Yh- teensä	Mie- hiä	Yh- teensä	Mie- hiä
15 vuotta täyttäneet	4329	2089	4527	2200	4843	2364
Vain perusaste	2935	1377	2734	1275	2613	1243
Väh. alempi keskiaste	1394	712	1793	925	2230	1121
Alempi keskiaste	818	421	989	528	1161	622
Ylempi keskiaste	388	185	532	249	690	315
Vain yo-tutkinto	145	57	219	89	244	108
Korkea-aste	188	106	272	148	379	184

## Toimiala

Toimiala	Työllinen työvoima <sup>1)</sup>			Työpaikat		
	1980	1985	1990	1980	1985	1990
Yhteensä	2581	2717	2955	1679	1742	2151
Maa- ja metsätalous	270	242	169	259	230	158
Teollisuus	854	754	753	621	469	650
Rakentaminen	206	280	309	67	176	187
Kauppa ja majoitus	344	372	451	220	157	256
Liikenne	162	189	199	58	67	140
Rahoitus ja vakuutus	112	181	291	39	143	233
Yht.kunn.palvelut	575	695	713	410	499	457

<sup>1)</sup> Vuonna 1980 ammatissa toimiva väestö

## Työnantajasektori

Työnantajasektori	1980		1985		1990	
	Yhteensä	%	Yhteensä	%	Yhteensä	%
Palkansaajat	2183	100.0	2347	100.0	2532	100.0
Julkinen sektori	538	24.6	606	25.8	752	29.6
Valtio	216	9.8	227	9.6	222	8.7
Kunta	263	12.0	359	15.2	490	19.3
Valtioenemm. oy	59	2.7	20	0.8	40	1.5
Yksityinen sektori	1622	74.3	1676	71.4	1780	70.3
Tuntematon	23	1.0	65	2.7	0	0.0

## Kunnassa asuvien työssäkäyntikunta

	1985	1990
Kunnassa asuvat työlliset	2717	2955
<i>Työssäkäyntikunta</i>		
Piikkiö	1171	1221
Muut kunnat yht.	1546	1734
joista		
Turku	1068	1042
Kaarina	208	304
Paimio	98	109

## Työpaikan sijainti elinkeinoittain 1990

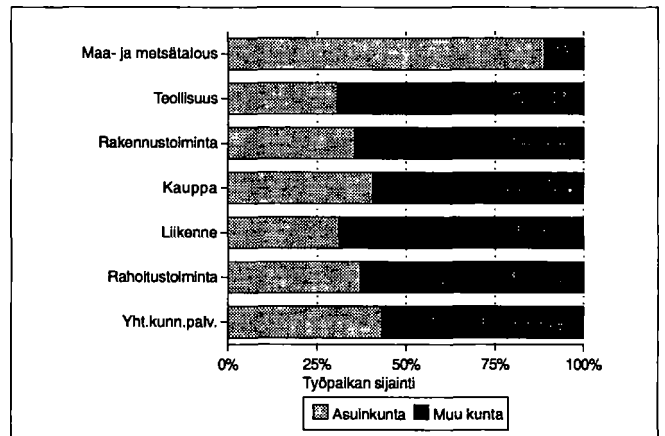

## Rakennukset talotyypeittäin

Talotyyppi	1980		1985		1990	
	Rakennuksia	Asuntoja	Rakennuksia	Asuntoja	Rakennuksia	Asuntoja
Kaikki rakennukset	1659	2066	1737	2213	1980	2473
Erilliset pientalot	1456	1507	1490	1526	1688	1722
Kytkeytyt pientalot	14	62	23	132	35	167
Asuinkerrostalot	29	437	26	477	27	501
Muut	160	60	198	78	230	83

## Kesämökkit

	1980		1990	
	Yhteensä	%	Yhteensä	%
Kesämökkejä	377	100.0	447	100.0
<i>Omistajan kotikunta</i>				
Piikkiö	36	9.5	55	12.3
Läänin muu kunta	249	66.0	278	62.1
Muu kunta	16	4.2	24	5.3

## Asumistiheys

	1980	1985	1990
Asutokuntia yht.	1957	2062	2325
Asutokuntien keskipitkin	2.7	2.7	2.6
Ahtaasti asuvia <sup>1)</sup>	569	431	437
Huoneita/asutokunta	3.7	3.0	3.1
Huoneita/henkilö	1.3	1.1	1.2
m <sup>2</sup> /asutokunta	79.2	83.8	86.5
m <sup>2</sup> /henkilö	28.5	30.8	32.8

<sup>1)</sup> Normi 4: Enemmän kuin 1 henkilö / huone, kun keittiötä ei lasketa mukaan

## Asutokuntien rakenne (%) vuosina 1980, 1985 ja 1990

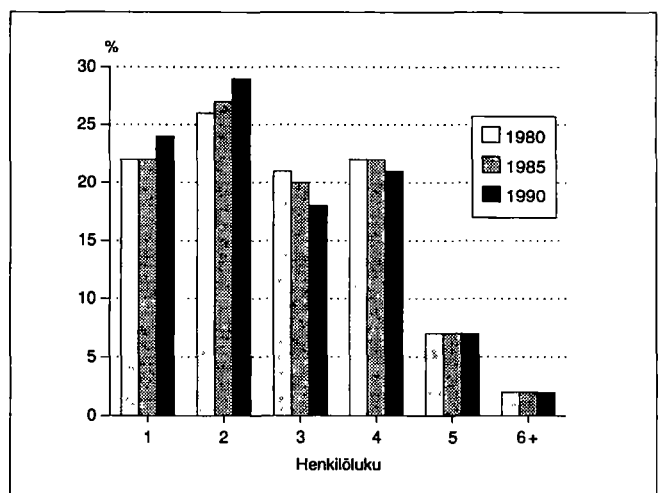

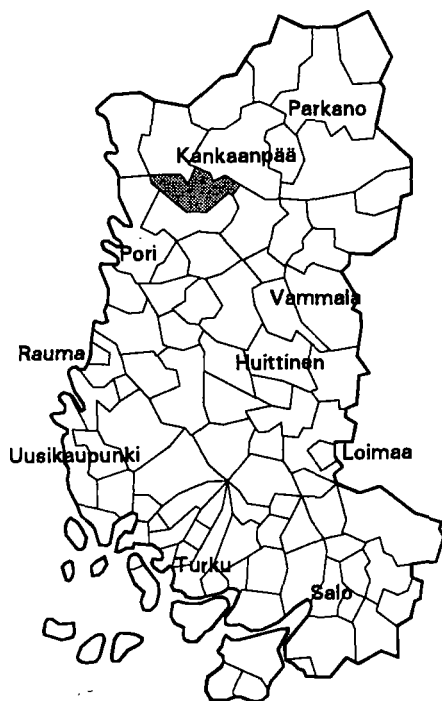

Kehitysaluevyöhyke	III A-tukialue
Kantokylaluokka	1
Kokonaispinta-ala (km <sup>2</sup> )	331.5
Maapinta-ala (km <sup>2</sup> )	299.3
Väkiluku 1991	2946
Asukastiheys (as/km <sup>2</sup> )	10
Ruotsinkielisten osuus (%)	0.1
Väkilukuennuste 2000	2823
Työttömyysaste 1992	19.5
Työpaikkaomavaraisuus (%)	87.1
Veroäyrin hinta 1993	18.0
Äyrejä/asukas 1991	39554

Väestörakenne

Ikä	1980		1985		1990	
	Yh-teensä	Miehiä	Yh-teensä	Miehiä	Yh-teensä	Miehiä
Koko väestö	3012	1502	3027	1512	2934	1483
0 - 6	245	121	286	143	262	138
7 - 14	302	155	278	140	323	155
15 - 29	706	381	659	355	503	274
30 - 44	547	291	587	326	633	347
45 - 64	742	370	764	383	706	370
65 - 74	291	128	250	103	310	137
75 +	179	56	203	62	197	62

Pääasiallinen toiminta

Pääasiallinen toiminta	1980 <sup>1)</sup>		1985		1990	
	Yh-teensä	Miehiä	Yh-teensä	Miehiä	Yh-teensä	Miehiä
Koko väestö	3012	1502	3027	1512	2934	1483
Työvoima	1295	743	1363	756	1286	709
Työlliset	..	..	1256	689	1205	648
Palkansaajat	917	536	959	523	885	480
Yrittäjät ym.	322	173	297	166	320	168
Työttömät	..	..	107	67	81	61
Työvoiman ulkopuolella	1717	759	1664	756	1648	774
0 - 14 -vuotiaat	547	276	564	283	585	293
Opiskelijat	270	133	214	106	180	83
Eläkeläiset	672	286	751	323	786	356
Muut	228	64	135	44	97	42

<sup>1)</sup> Vuonna 1980 työvoima = ammatissa toimiva väestö

Väestö taajamittain

	1980	1985	1990
Koko väestö	3012	3027	2934
Taajama-aste	44.4	47.2	53.1
Taajamaväestö	1340	1431	1559
Kirkonkylä (Pomarkku)	1340	1431	1559

Koulutusaste

Koulutusaste	1980		1985		1990	
	Yh-teensä	Miehiä	Yh-teensä	Miehiä	Yh-teensä	Miehiä
15 vuotta täyttäneet	2465	1226	2463	1229	2349	1190
Vain perusaste	1813	897	1648	794	1492	744
Väh. alempi keskiaste	652	329	815	435	857	446
Alempi keskiaste	409	221	513	292	513	286
Ylempi keskiaste	154	67	211	96	243	116
Vain yo-tutkinto	66	33	96	47	97	44
Korkea-aste	89	41	91	47	101	44

## Toimiala

Toimiala	Työllinen työvoima <sup>1)</sup>			Työpaikat		
	1980	1985	1990	1980	1985	1990
Yhteensä	1295	1256	1205	957	1050	1049
Maa- ja metsätalous	298	258	228	274	248	218
Teollisuus	441	472	410	358	420	403
Rakentaminen	96	97	84	45	50	56
Kauppa ja majoitus	105	91	116	75	66	89
Liikenne	61	52	52	22	36	32
Rahoitus ja vakuutus	27	42	53	20	31	46
Yht.kunn.palvelut	208	241	239	157	198	183

<sup>1)</sup> Vuonna 1980 ammatissa toimiva väestö

## Kunnassa asuvien työssäkäyntikunta

	1985	1990
Kunnassa asuvat työlliset	1256	1205
<i>Työssäkäyntikunta</i>		
Pomarkku	959	882
Muut kunnat yht.	297	323
joista		
Pori	161	157
Noormarkku	43	52
Kankaanpää	40	40

## Rakennukset talotyypeittäin

Talotyyppi	1980		1985		1990	
	Rakennuksia	Asuntoja	Rakennuksia	Asuntoja	Rakennuksia	Asuntoja
Kaikki rakennukset	984	1117	1017	1119	1176	1239
Erilliset pientalot	876	899	871	873	960	970
Kytkeytyt pientalot	16	91	22	117	34	146
Asuinkerrostalot	11	94	11	82	8	83
Muut	81	33	113	47	174	40

## Asumistiheys

	1980	1985	1990
Asuntokuntia yht.	1026	1057	1105
Asuntokuntien keskikoko	2.8	2.8	2.6
Ahtaasti asuvia <sup>1)</sup>	363	296	225
Huoneita/asuntokunta	3.6	2.9	3.0
Huoneita/henkilö	1.2	1.0	1.1
m <sup>2</sup> /asuntokunta	78.1	84.0	86.7
m <sup>2</sup> /henkilö	26.8	29.7	33.0

<sup>1)</sup> Normi 4: Enemmän kuin 1 henkilö / huone, kun keittiötä ei lasketa mukaan

## Työnantajasektori

Työnantajasektori	1980		1985		1990	
	Yhteensä	%	Yhteensä	%	Yhteensä	%
Palkansaajat	917	100.0	959	100.0	885	100.0
Julkinen sektori	235	25.6	271	28.2	291	32.8
Valtio	31	3.3	36	3.7	38	4.2
Kunta	185	20.1	213	22.2	230	25.9
Valtioenemm. oy	19	2.0	22	2.2	23	2.5
Yksityinen sektori	671	73.1	662	69.0	594	67.1
Tuntematon	11	1.1	26	2.7	0	0.0

## Työpaikan sijainti elinkeinoittain 1990

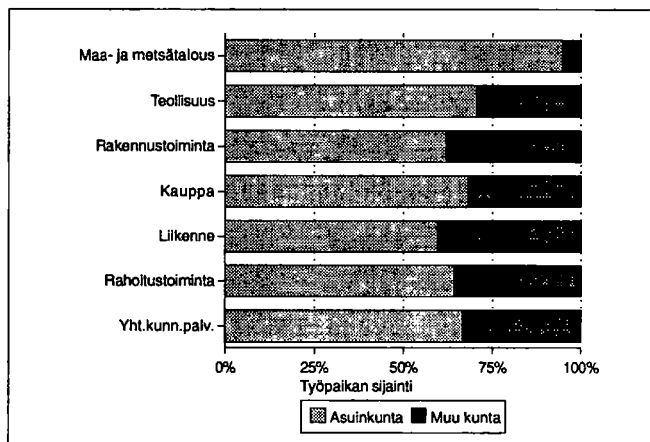

## Kesämökkit

	1980		1990	
	Yhteensä	%	Yhteensä	%
Kesämökkejä	453	100.0	640	100.0
<i>Omistajan kotikunta</i>				
Pomarkku	87	19.2	136	21.2
Läänin muu kunta	285	62.9	418	65.3
Muu kunta	32	7.0	45	7.0

## Asuntokuntien rakenne (%) vuosina 1980, 1985 ja 1990

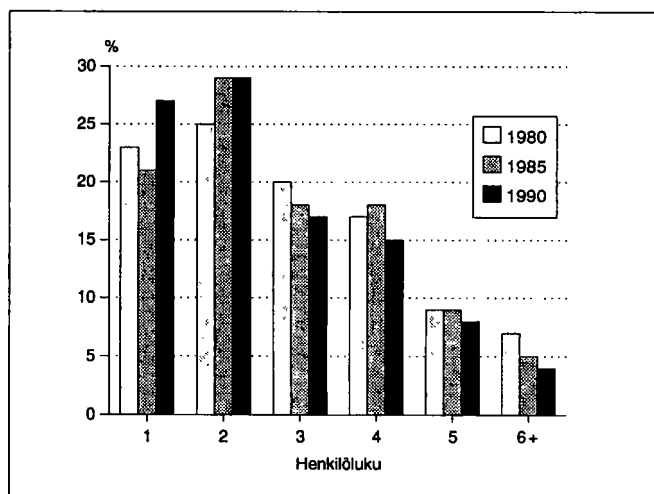

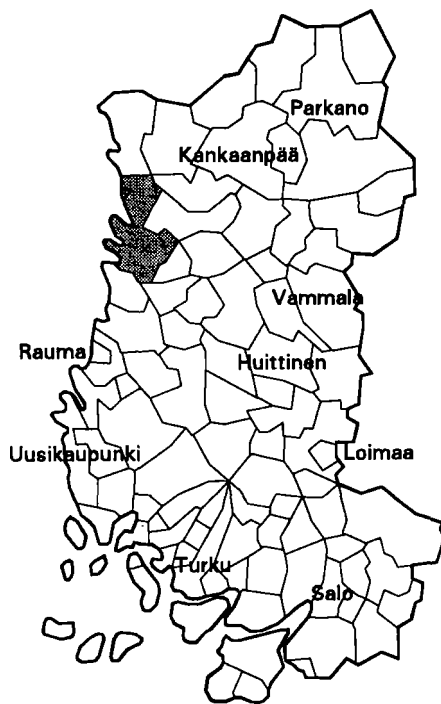

Kehitysaluevyöhyke	IV ei tukialue
Kantokykyluokka	5
Kokonaispinta-ala (km <sup>2</sup> )	511.9
Maapinta-ala (km <sup>2</sup> )	503.2
Väkiluku 1991	76432
Asukastiheys (as/km <sup>2</sup> )	152
Ruotsinkielisten osuus (%)	0.5
Väkilukuennuste 2000	72778
Työttömyysaste 1992	19.5
Työpaikkaomavaraisuus (%)	110.5
Veroäyrin hinta 1993	17.0
Äyrejä/asukas 1991	55697

Väestörakenne

Ikä	1980		1985		1990	
	Yhteensä	Miehiä	Yhteensä	Miehiä	Yhteensä	Miehiä
Koko väestö	79444	38073	78560	37478	76357	36393
0 - 6	7289	3672	6652	3295	6132	3115
7 - 14	8766	4492	7684	3926	7336	3664
15 - 29	19685	9953	17892	9057	15556	7885
30 - 44	18004	9114	18871	9618	18076	9153
45 - 64	16580	7613	17778	8310	18608	8931
65 - 74	6177	2344	5766	2134	5935	2287
75 +	2943	885	3917	1138	4714	1358

Väestön muutokset

Vuosi	Syntyneet	Kuolleet	Nettomuutto	Nettosiirtolaisuus	Väestön muutos	Väkiluku vuoden lopussa <sup>1)</sup>
1980	1017	658	-309	-107	-57	79405
1981	1039	679	-612	69	-183	79223
1982	1109	650	-580	14	-107	79147
1983	1024	657	-657	18	-272	78935
1984	1045	677	-443	61	-14	78933
1985	942	725	-826	25	-584	78376
1986	923	745	-698	-19	-539	77805
1987	899	768	-533	-18	-420	77395
1988	906	743	-764	14	-587	76789
1989	855	757	-459	5	-356	76456
1990	953	777	-331	54	-101	76357

Väestö 5-vuotiskäluokittain 1990

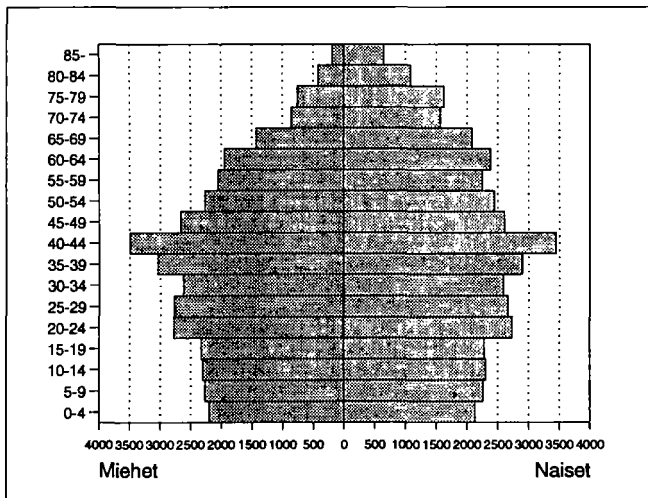

<sup>1)</sup> Väkilukuun vuoden lopussa vaikuttaa myös väkiluvun korjaustermi

Väestö taajamittain

	1980	1985	1990
Koko väestö	79444	78560	76357
Taajama-aste	87.9	91.0	94.6
Taajamaväestö	69847	71503	72244
*Keskustaajama (Pori)	59022	59794	60640
Mäntyluoto	759	706	450
Reposaari	1037	1073	1014
Alakylä	338	344	509
Lattomeri	418	324	-
Järvikylä	243	-	-
Kyläsaari	1390	1751	2112
Pihlava	5281	5543	5689
*Friitala	30	-	-
*Harjunpää	-	5	-
Kaanaa	1104	1096	1108
Paarnoori	225	239	-
Preiviiki	-	206	216
Niittymaa	-	422	-
*Kahaluoto	-	-	286
Viasvesi	-	-	220

\* Taajama sijaitsee useamman kunnan alueella

## Pääasiallinen toiminta

Pääasiallinen toiminta	1980 <sup>1)</sup>		1985		1990	
	Yhteensä	Miehiä	Yhteensä	Miehiä	Yhteensä	Miehiä
Koko väestö	79444	38073	78560	37478	76357	36393
Työvoima	37408	19960	38556	19891	37280	19259
Työlliset	..	..	34222	17695	33882	17321
Palkansaajat	34051	18077	31780	16268	30927	15475
Yrittäjät ym.	1980	1168	2442	1427	2955	1846
Työttömät	..	..	4334	2196	3398	1938
Työvoiman ulkopuolella	42036	18113	40004	17587	39077	17134
0 - 14 -vuotiaat	16055	8164	14336	7221	13468	6779
Opiskelijat	6873	3352	6194	2872	5220	2318
Eläkeläiset	12841	5033	15595	6255	17408	6952
Muut	6267	1564	3879	1239	2981	1085

<sup>1)</sup> Vuonna 1980 työllinen työvoima = ammatissa toimiva väestö

## Vakinaiset ja tilapäiset asukkaat 1990

Ikä	Virallinen väkiluku	Tilapäisesti läsnä	Tilapäisesti poissa	Todellinen asukasluku
Yhteensä	76357	966	1194	76129
0 - 14	13468	32	47	13453
15 - 29	15556	759	963	15352
30 - 44	18076	105	128	18053
45 - 64	18608	50	50	18608
65 +	10649	20	6	10663

## Ulkomaan kansalaiset

Ikä	1985			1990		
	Yhteensä	Miehiä	Naisia	Yhteensä	Miehiä	Naisia
Yhteensä	161	91	70	187	101	86
0 - 14	27	18	9	28	16	12
15 - 29	49	24	25	54	24	30
30 - 44	46	27	19	68	37	31
45 - 64	21	14	7	19	16	3
65 +	18	8	10	18	8	10

## Koulutusaste

Koulutusaste	1980		1985		1990	
	Yhteensä	Miehiä	Yhteensä	Miehiä	Yhteensä	Miehiä
15 vuotta täyttäneet	63389	29909	64224	30257	62889	29614
Vain perusaste	38163	17290	34882	15695	31424	14198
Väh. alempi keskiaste	25226	12619	29342	14562	31465	15416
Alempi keskiaste	14945	7464	17191	8636	17520	8769
Ylempi keskiaste	6664	3226	8026	3809	9223	4328
Vain yo-tutkinto	2167	955	2751	1234	2785	1166
Korkea-aste	3617	1929	4125	2117	4722	2319
Alin korkea-aste	1686	876	1943	951	2308	1112
Alempi kand.aste	830	332	839	318	858	294
Ylempi kand.aste	1067	693	1302	816	1496	863
Tutkijakoulutus	34	28	41	32	60	50

## Toimiala

Toimiala	Työllinen työvoima <sup>1)</sup>			Työpaikat		
	1980	1985	1990	1980	1985	1990
Yhteensä	37408	34222	33882	39009	37221	37426
Maa- ja metsätalous	942	769	743	936	787	782
Kaivostoiminta	34	24	15	13	17	10
Teollisuus	13855	11611	9671	15497	12890	10679
Energia- ja vesihuolto	531	467	454	543	496	493
Rakentaminen	1952	2125	2147	1847	2134	2436
Kauppa ja majoitus	5609	5291	5312	6309	5884	5905
Liikenne	3111	2762	2548	2951	2929	2874
Rahoitus ja vakuutus	1544	1783	3460	1694	2000	3849
Yht.kunn.palvelut	8421	9313	8831	9192	10041	9697

<sup>1)</sup> Vuonna 1980 ammatissa toimiva väestö

## Työnantajasektori

Työnantajasektori	1980		1985		1990	
	Yhteensä	%	Yhteensä	%	Yhteensä	%
Palkansaajat	34051	100.0	31780	100.0	30927	100.0
Julkinen sektori	10583	31.0	11225	35.3	12606	40.7
Valtio	1687	4.9	1936	6.0	1835	5.9
Kunta	6409	18.8	6928	21.7	8141	26.3
Valtioenemm. oy	2487	7.3	2361	7.4	2630	8.5
Yksityinen sektori	23191	68.1	20071	63.1	18321	59.2
Tuntematon	277	0.8	484	1.5	0	0.0

## Valtionveronalaiset tulot/henkilö, mk

	1980 <sup>1)</sup>	1985	1990
Työvoima	41686	66035	98856
Työlliset	..	70297	102863
Palkansaajat	42497	71025	103443
Yrittäjät	38952	60520	96649

<sup>1)</sup> Vuonna 1980 työllinen työvoima = ammatissa toimiva väestö

## Työvoiman koulutusaste 1990

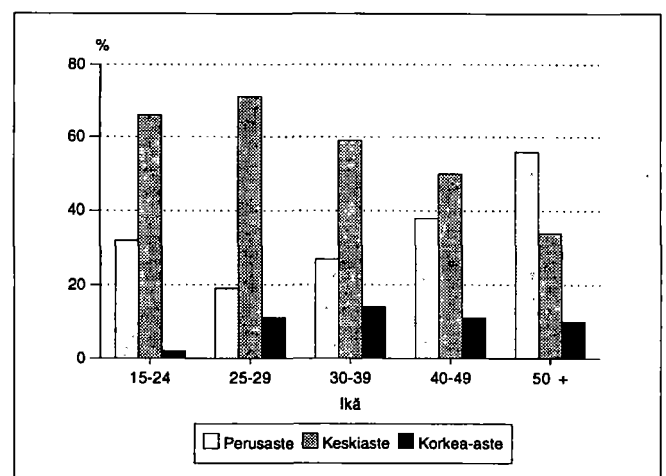



Kunnassa asuvien työssäkäyntikunta

		1985	1990
Kunnassa asuvat työlliset		34222	33882
<i>Työssäkäyntikunta</i>			
Pori		31609	30465
Muut kunnat yht.		2613	3417
joista	Ulvila	834	Ulvila 830
	Noormarkku	246	Helsinki 355
	Nakkila	189	Noormarkku 241
	Helsinki	164	Harjavalta 205
	Harjavalta	159	Turku 173
	Luvia	96	Nakkila 160

Kunnassa työssäkävien asuinkunta

		1985	1990
Kunnassa työssäkävät		37221	37426
<i>Asuinkunta</i>			
Pori		30738	30465
Muut kunnat yht.		6483	6961
joista	Ulvila	2784	Ulvila 2609
	Noormarkku	1056	Noormarkku 1073
	Luvia	570	Nakkila 514
	Nakkila	492	Luvia 508
	Kullaa	232	Kullaa 214
	Harjavalta	173	Harjavalta 185

Sosioekonominen asema

Sosioekonominen asema	1980		1985		1990	
	Yhteensä	%	Yhteensä	%	Yhteensä	%
Yhteensä	37408	100.0	34222	100.0	33882	100.0
Yrittäjät	1835	4.9	2287	6.6	2832	8.3
Maatalousyrittäjät	491	1.3	445	1.3	519	1.5
Muut yrittäjät	1344	3.5	1842	5.3	2313	6.8
Työnantajat	505	1.3	718	2.0	..	..
Yksinäisyrittäjät	839	2.2	1124	3.2	..	..
Ylemmät toimihenkilöt	3239	8.6	3727	10.8	3961	11.6
Alemmät toimihenkilöt	11328	30.2	11589	33.8	11845	34.9
Työntekijät	19551	52.2	16405	47.9	14601	43.0
Maatalous	459	1.2	243	0.7	301	0.8
Teollisuus	9640	25.7	7861	22.9	6801	20.0
Muu tuotantotyö	3722	9.9	2934	8.5	2529	7.4
Jakelu- ja palvelutyö	5730	15.3	5367	15.6	4903	14.4
Tuntematon	1455	3.8	214	0.6	643	1.8

Työpaikan sijainti elinkeinoittain 1990

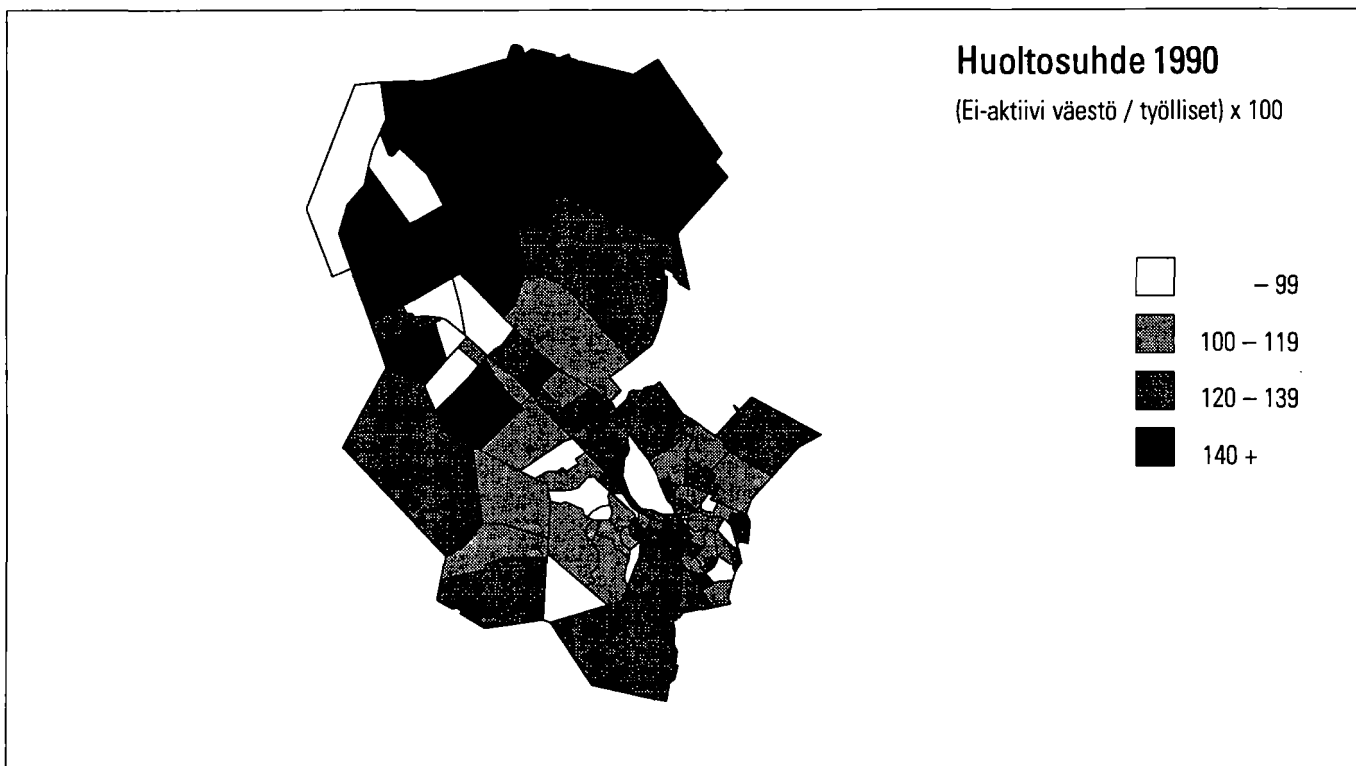
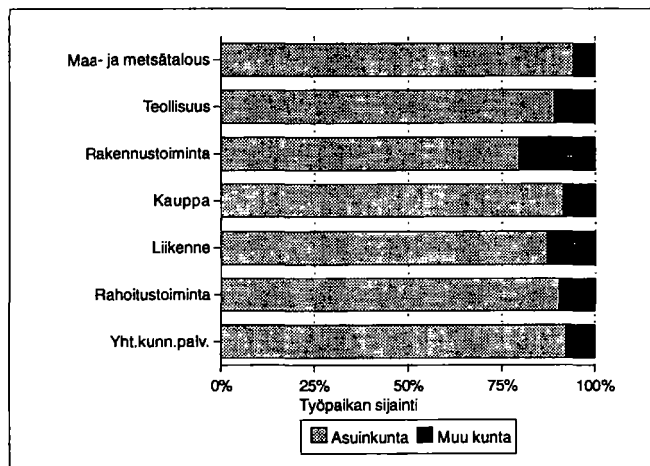

## Perhetyyppi

Perhetyyppi	1980		1985		1990	
	Yhteensä	%	Yhteensä	%	Yhteensä	%
Perheitä yhteensä	20744	100.0	20479	100.0	21517	100.0
Aviopari, ei lapsia	5422	26.1	5740	28.0	6586	30.6
Avopari, ei lapsia <sup>1)</sup>	..	..	..	..	1859	8.6
Aviopari ja lapsia	12004	57.9	11078	54.1	9360	43.5
Avopari ja lapsia	351	1.7	481	2.3	1004	4.7
Äiti ja lapsia	2610	12.6	2776	13.6	2354	10.9
Isä ja lapsia	357	1.7	404	2.0	354	1.6
Henkilöitä perheissä	64306		62331		62070	
Lapsiperheitä <sup>2)</sup>	12038		10660		9524	
Keskim.lapsiluku	1.6		1.6		1.7	

<sup>1)</sup> Avoparit, joilla ei ole yhteisiä lapsia on päätelty ensimmäisen kerran vuoden 1990 väestölaskennassa

<sup>2)</sup> Perheet, joissa vähintään 1 alle 18-vuotias lapsi  
Keskimääräinen lapsiluku = Alle 18-vuotiaiden lasten lkm / lapsiperheiden lkm

## Lapsiperheet lapsiluvun mukaan (%) 1980, 1985 ja 1990

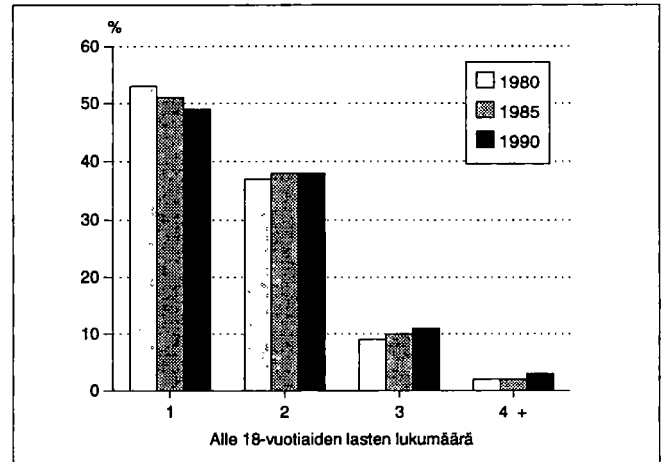
Lapsiperheet 1990<sup>1)</sup>

Perhetyyppi	Yhteensä	Nuorimman lapsen ikä			
		0-2	3-6	7-15	16-17
Lapsiperheet	9524	2370	2158	4199	797
Aviopari	7050	1783	1574	3113	580
Avopari	896	349	208	302	37
Äiti ja lapsia	1409	231	342	690	146
Isä ja lapsia	169	7	34	94	34

<sup>1)</sup> Perheet, joissa vähintään 1 alle 18-vuotias lapsi

## Yksinasuvien osuus ikäluokittain 1990

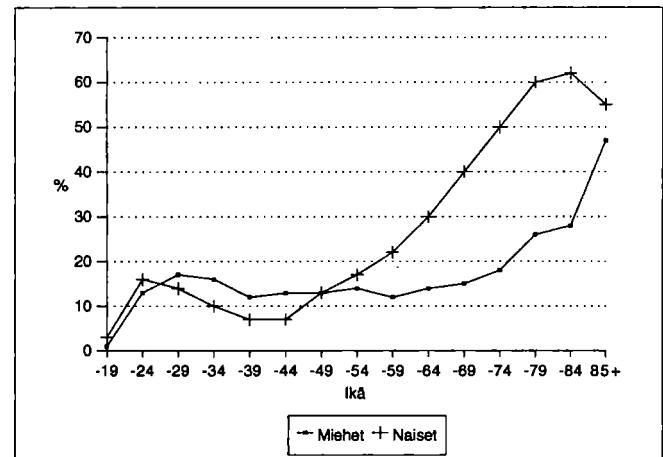

## Asumistiheys

	1980	1985	1990
Asuntokuntia yht.	31259	32245	33196
Asuntokuntien keskikoko	2.5	2.4	2.2
Ahtaasti asuvia <sup>1)</sup>	9167	7062	5196
Huoneita/asuntokunta	3.3	2.6	2.7
Huoneita/henkilö	1.3	1.1	1.2
m <sup>2</sup> /asuntokunta	67.9	71.2	73.9
m <sup>2</sup> /henkilö	26.8	29.5	32.6

<sup>1)</sup> Normi 4: Enemmän kuin 1 henkilö / huone, kun keittiötä ei lasketa mukaan

## Asuntokuntien rakenne (%) vuosina 1980, 1985 ja 1990

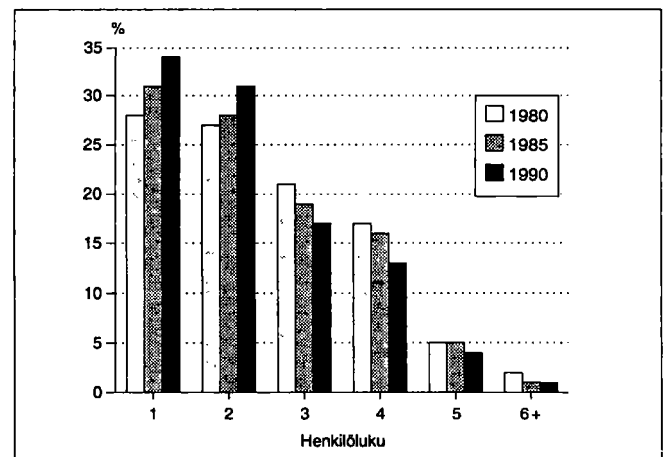

## Asuntokunnan koko, ahtaasti asuvat

Henkilöluku	1980		1885		1990	
	Yh- teensä	Ahtaasti asuvia	Yh- teensä	Ahtaasti asuvia	Yh- teensä	Ahtaasti asuvia
Asuntokunnat	31259	9167	32245	7062	33196	5196
1 henk.	8803	-	9857	-	11192	-
2 henk.	8347	1513	9031	1087	10358	843
3 henk.	6607	2882	6257	1995	5487	1259
4 henk.	5291	3008	5200	2557	4400	1850
5 henk.	1639	1248	1513	1077	1374	908
6 henk.	424	377	296	257	288	242
7+ henk.	148	139	91	89	97	94

<sup>1)</sup> Normi 4: Enemmän kuin 1 henkilö / huone, kun keittiötä ei lasketa mukaan

## Asuntokunnan koko, huoneluku 1990

Henkilöluku	Huoneluku, keittiö ei mukana					
	Yh- teensä	1	2	3	4	5+
Asuntokunnat	33196	5322	10254	8022	5690	3172
1 henk.	11192	4228	4714	1329	494	169
2 henk.	10358	838	3835	3024	1725	755
3 henk.	5487	154	1104	1965	1428	722
4 henk.	4400	71	465	1314	1448	965
5 henk.	1374	20	104	314	470	433
6 henk.	288	10	31	55	85	96
7+ henk.	97	1	1	21	40	32

## Hallintaperuste

Hallintaperuste	1980	1985	1990
Asuntokuntia	31259	32245	33196
Omistaa talon	10619	11897	12700
Omistaa osakkeet	8860	10025	11773
Työsuhdeasunto	2343	1554	339
Vuokra-asunto	7525	7375	7722
Muu hallintaperuste	1912	1394	662

## Tulot / asuntokunta 1990

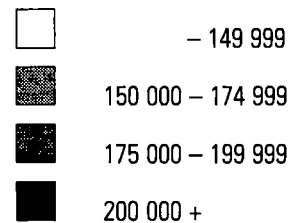
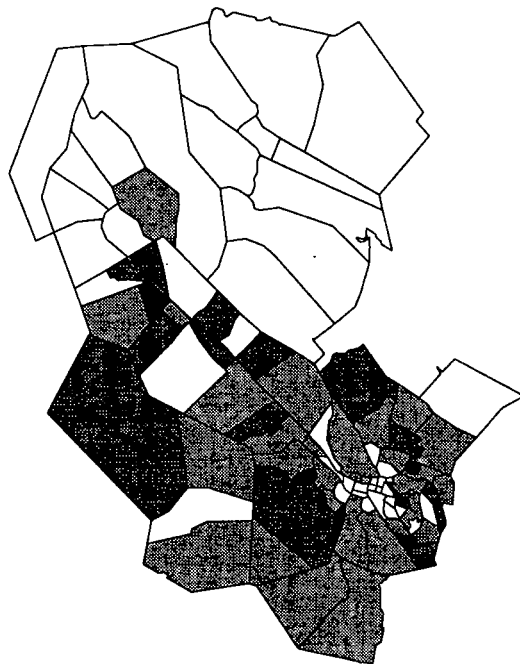

## Rakennukset talotyypeittäin

Talotyyppi	1980		1985		1990	
	Rakennuksia	Asuntoja	Rakennuksia	Asuntoja	Rakennuksia	Asuntoja
Kaikki rakennukset	14292	32493	15504	33799	17502	35987
Erilliset pientalot	11590	13034	12670	14472	13670	15204
Kytkeytyt pientalot	450	2220	482	2266	601	2676
Asuinkerrostalot	929	16569	682	16118	685	16744
Muut	1323	670	1670	943	2546	1363

## Huoneistotyyppi

	1980		1985		1990	
	Asuntoja	m <sup>2</sup> /asunto	Asuntoja	m <sup>2</sup> /asunto	Asuntoja	m <sup>2</sup> /asunto
Kaikki asunnot	32493	67.1	33799	70.5	35987	72.2
1h + kt/kk/k	6793	33.9	6447	32.5	6327	32.8
2h + kk/k	10926	55.2	10971	55.2	11291	55.4
3h + k	6651	78.9	7840	78.2	8393	78.4
4h + k	4276	101.9	5324	102.8	5851	103.3
5h + k	1565	127.6	2097	127.4	2417	127.8
Muut	2282	81.8	1120	128.6	1708	142.5

## Asuntojen varustetaso

Valmistumisvuosi	1980			1990		
	Hyvä	Puutteellinen	Erittäin puutteellinen	Hyvä	Puutteellinen	Erittäin puutteellinen
Asuntoja yht.	21253	4636	6604	28972	2661	4354
- 1920	400	400	2240	606	436	1174
1921 - 1939	668	508	1647	843	563	959
1940 - 1959	3786	2099	2219	4830	1220	1266
1960 - 1969	5994	1151	243	6555	275	226
1970 - 1979	9593	429	121	9689	62	87
1980 - 1990	752	45	22	6430	73	67

## Toimitilat

Käyttötarkoitus	1980		1990	
	Yhteensä	m <sup>2</sup> /toimitila	Yhteensä	m <sup>2</sup> /toimitila
Yhteensä	2744	700.3	2823	569.6
Myymlä-ym. tilat	980	269.2	966	271.4
Hoitotilat	173	728.3	196	667.8
Toimistotilat	518	263.6	628	323.4
Kokoontumistilat	125	561.6	109	503.0
Opetustilat	98	2509.3	95	1521.0
Teollisuustilat	449	1748.8	353	1249.2
Varasto- ja muut tilat	401	729.6	476	651.9

## Rakennusten kerrosala rakentamivuoden mukaan 1990

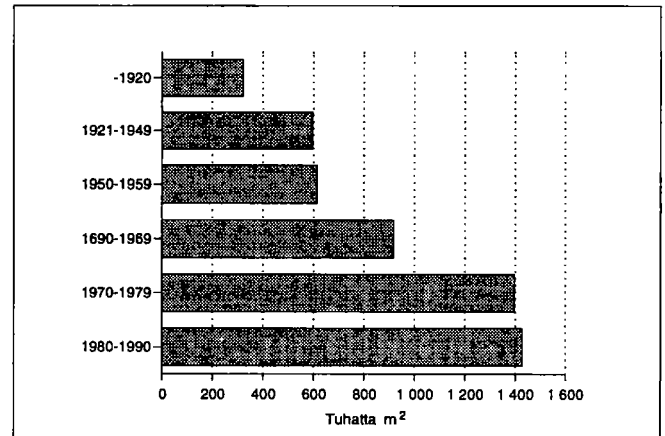

## Rakennusten ikä ja kerrosala 1990

Rakentamisvuosi	Asuinrakennukset		Muut rakennukset	
	Kpl	Kerrosala, 100 m <sup>2</sup>	Kpl	Kerrosala, 100 m <sup>2</sup>
Rakennuksia yht.	14964	30560	2538	22399
- 1920	1685	1775	170	1452
1921 - 1939	1497	1668	136	1117
1940 - 1959	3994	5493	288	3806
1960 - 1969	2304	5813	291	3353
1970 - 1979	2354	7991	451	5982
1980 - 1990	3086	7786	909	6495

## Asunnon varusteet

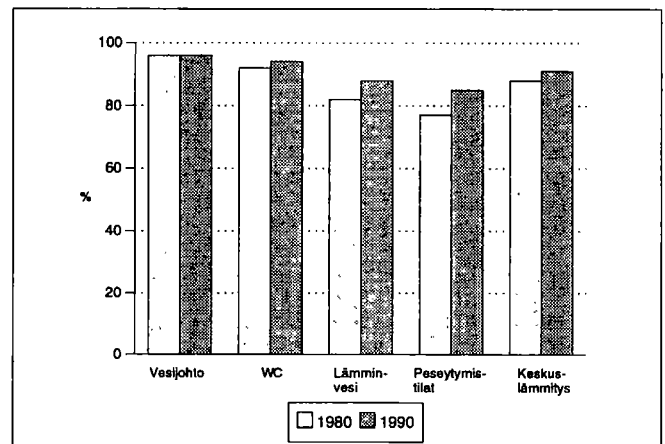

## Kesämökkit

	1980		1990	
	Yhteensä	%	Yhteensä	%
Kesämökkejä	2013	100.0	3019	100.0
<i>Omistajan kotikunta</i>				
Pori	1566	77.7	2091	69.2
Läänin muu kunta	145	7.2	302	10.0
Muu kunta	96	4.7	198	6.5

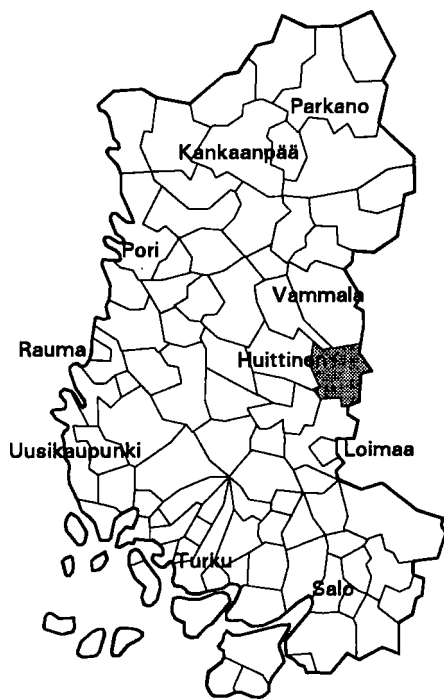

Kehitysaluevyöhyke	IV tukialue
Kantokyläluokka	2
Kokonaispinta-ala (km <sup>2</sup> )	366.4
Maapinta-ala (km <sup>2</sup> )	363.4
Väkiluku 1991	4119
Asukastiheys (as/km <sup>2</sup> )	11
Ruotsinkielisten osuus (%)	0.0
Väkilukuennuste 2000	3837
Työttömyysaste 1992	12.2
Työpaikkaomavaraisuus (%)	88.5
Veroäyrin hinta 1993	18.0
Äyrejä/asukas 1991	41182

Väestörakenne

Ikä	1980		1985		1990	
	Yh-teensä	Miehiä	Yh-teensä	Miehiä	Yh-teensä	Miehiä
Koko väestö	4599	2289	4431	2201	4138	2031
0 - 6	281	147	296	141	272	123
7 - 14	408	219	376	205	377	181
15 - 29	940	525	830	438	678	376
30 - 44	753	403	814	446	824	444
45 - 64	1283	619	1192	606	1081	562
65 - 74	582	261	503	208	490	197
75 +	352	115	420	157	416	148

Pääasiallinen toiminta

Pääasiallinen toiminta	1980 <sup>1)</sup>		1985		1990	
	Yh-teensä	Miehiä	Yh-teensä	Miehiä	Yh-teensä	Miehiä
Koko väestö	4599	2289	4431	2201	4138	2031
Työvoima	2057	1169	2068	1130	1866	1025
Työlliset	..	..	1995	1084	1773	960
Palkansaajat	1165	662	1120	567	1032	528
Yrittäjät ym.	868	491	875	517	741	432
Työttömät	..	..	73	46	93	65
Työvoiman ulkopuolella	2542	1120	2363	1071	2272	1006
0 - 14 -vuotiaat	689	366	672	346	649	304
Opiskelijat	360	165	305	149	237	115
Eläkeläiset	1160	487	1185	500	1260	535
Muut	333	102	201	76	126	52

<sup>1)</sup> Vuonna 1980 työvoima = ammatissa toimiva väestö

Väestö taajamittain

	1980	1985	1990
Koko väestö	4599	4431	4138
Taajama-aste	24.2	29.2	37.1
Taajamaväestö	1117	1295	1538
Kirkonkylä(Punkalaidun)	1117	1295	1538

Koulutusaste

Koulutusaste	1980		1985		1990	
	Yh-teensä	Miehiä	Yh-teensä	Miehiä	Yh-teensä	Miehiä
15 vuotta täyttäneet	3910	1923	3759	1855	3489	1727
Vain perusaste	2737	1337	2424	1201	2084	1026
Väh. alempi keskiaste	1173	586	1335	654	1405	701
Alempi keskiaste	756	381	859	436	878	461
Ylempi keskiaste	287	146	335	155	353	166
Vain yo-tutkinto	135	67	145	65	135	59
Korkea-aste	130	59	141	63	174	74

## Toimiala

Toimiala	Työllinen työvoima <sup>1)</sup>			Työpaikat		
	1980	1985	1990	1980	1985	1990
Yhteensä	2057	1995	1773	1723	1830	1569
Maa- ja metsätalous	850	777	624	814	774	621
Teollisuus	384	403	330	329	373	268
Rakentaminen	135	127	109	57	96	87
Kauppa ja majoitus	167	170	190	143	138	158
Liikenne	113	103	87	29	67	49
Rahoitus ja vakuutus	51	52	67	43	46	60
Yht.kunn.palvelut	332	351	313	306	332	273

<sup>1)</sup> Vuonna 1980 ammatissa toimiva väestö

## Kunnassa asuvien työssäkäyntikunta

	1985	1990
Kunnassa asuvat työlliset	1995	1773
<i>Työssäkäyntikunta</i>		
Punkalaidun	1759	1440
Muut kunnat yht.	236	333
joista		
Huittinen	60	76
Loimaa	25	43
Vammala	24	33

## Rakennukset talotyypeittäin

Talotyyppi	1980		1985		1990	
	Rakennuksia	Asuntoja	Rakennuksia	Asuntoja	Rakennuksia	Asuntoja
Kaikki rakennukset	1696	1835	1615	1735	1694	1885
Erilliset pientalot	1509	1534	1378	1322	1465	1420
Kytkeytyt pientalot	16	114	33	187	45	251
Asuinkerrostalot	12	98	12	105	12	107
Muut	159	89	192	121	172	107

## Asumistiheys

	1980	1985	1990
Asuntokuntia yht.	1679	1642	1684
Asuntokuntien keskikoko	2.6	2.6	2.4
Ahtaasti asuvia <sup>1)</sup>	467	373	260
Huoneita/asuntokunta	3.7	3.0	3.1
Huoneita/henkilö	1.3	1.1	1.2
m <sup>2</sup> /asuntokunta	81.8	87.0	88.9
m <sup>2</sup> /henkilö	30.3	32.6	36.9

<sup>1)</sup> Normi 4: Enemmän kuin 1 henkilö / huone, kun keittiötä ei lasketa mukaan

## Työnantajasektori

Työnantajasektori	1980		1985		1990	
	Yhteensä	%	Yhteensä	%	Yhteensä	%
Palkansaajat	1165	100.0	1120	100.0	1032	100.0
Julkinen sektori	324	27.8	332	29.6	361	34.9
Valtio	62	5.3	48	4.2	48	4.6
Kunta	256	21.9	282	25.1	304	29.4
Valtioenemm. oy	6	0.5	2	0.1	9	0.8
Yksityinen sektori	838	71.9	748	66.7	671	65.0
Tuntematon	3	0.2	40	3.5	0	0.0

## Työpaikan sijainti elinkeinoittain 1990

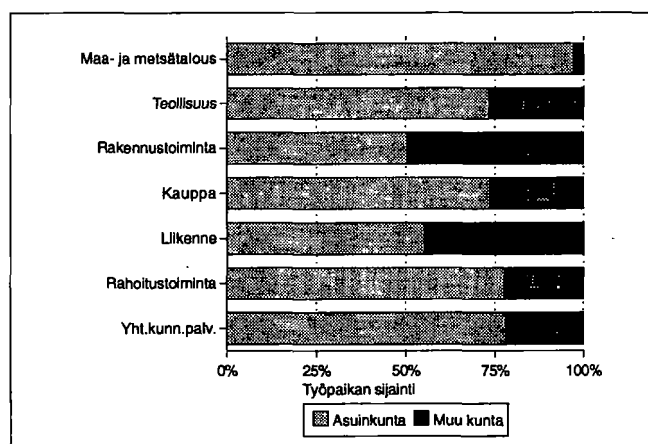

## Kesämökkit

	1980		1990	
	Yhteensä	%	Yhteensä	%
Kesämökkejä	309	100.0	472	100.0
<i>Omistajan kotikunta</i>				
Punkalaidun	34	11.0	86	18.2
Läänin muu kunta	88	28.4	113	23.9
Muu kunta	131	42.3	196	41.5

## Asuntokuntien rakenne (%) vuosina 1980, 1985 ja 1990

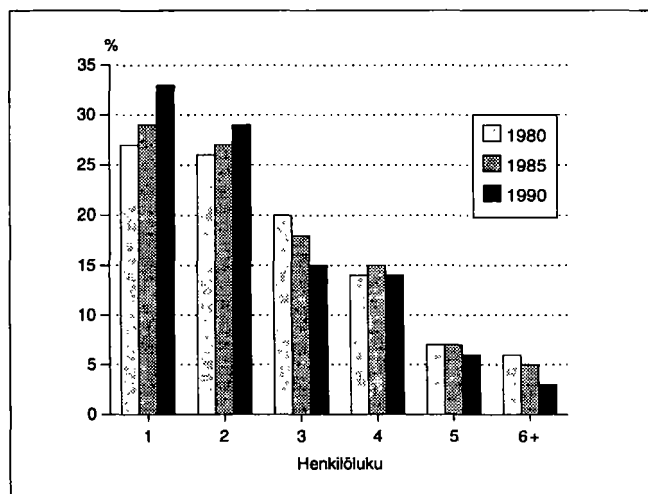

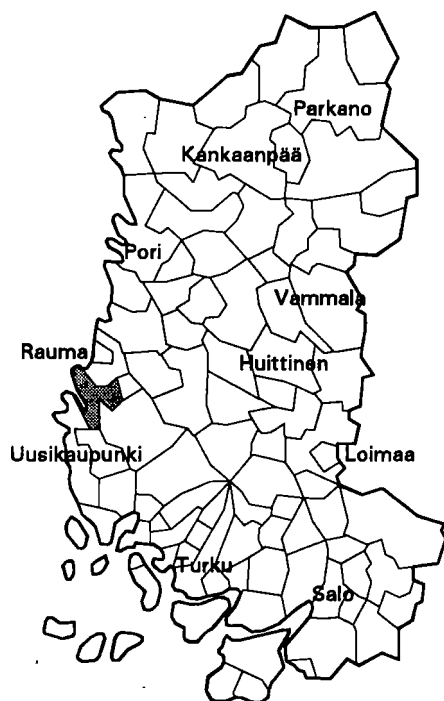

Kehitysaluevyöhyke	IV ei tukialue
Kantokylaluokka	3
Kokonaispinta-ala (km <sup>2</sup> )	147.5
Maapinta-ala (km <sup>2</sup> )	142.4
Väkiluku 1991	2385
Asukastiheys (as/km <sup>2</sup> )	17
Ruotsinkielisten osuus (%)	0.1
Väkilukuennuste 2000	2431
Työttömyysaste 1992	15.9
Työpaikkaomavaraisuus (%)	59.6
Veroäyrin hinta 1993	17.0
Äyreja/asukas 1991	46545

### Väestörakenne

Ikä	1980		1985		1990	
	Yh-teensä	Miehiä	Yh-teensä	Miehiä	Yh-teensä	Miehiä
Koko väestö	2246	1142	2337	1168	2385	1210
0 - 6	198	109	208	97	210	106
7 - 14	271	141	276	145	303	153
15 - 29	458	263	463	264	419	234
30 - 44	454	244	518	274	556	302
45 - 64	492	235	532	263	548	277
65 - 74	226	95	184	62	198	86
75 +	147	55	156	63	151	52

### Pääasiallinen toiminta

Pääasiallinen toiminta	1980 <sup>1)</sup>		1985		1990	
	Yh-teensä	Miehiä	Yh-teensä	Miehiä	Yh-teensä	Miehiä
Koko väestö	2246	1142	2337	1168	2385	1210
Työvoima	967	573	1052	589	1099	614
Työlliset	..	..	983	561	1030	569
Palkansaajat	691	423	759	432	813	444
Yrittäjät ym.	259	142	224	129	217	125
Työttömät	..	..	69	28	69	45
Työvoiman ulkopuolella	1279	569	1285	579	1286	596
0 - 14 -vuotiaat	469	250	484	242	513	259
Opiskelijat	176	92	171	88	160	71
Eläkeläiset	443	184	489	212	523	231
Muut	191	43	141	37	90	35

<sup>1)</sup> Vuonna 1980 työvoima = ammatissa toimiva väestö

### Väestö taajamittain

	1980	1985	1990
Koko väestö	2246	2337	2385
Taajama-aste	30.8	33.8	51.0
Taajamaväestö	693	791	1217
Ihode	436	491	683
Rohdainen	257	300	301
*Ylikylä	-	-	233

\* Taajama sijaitsee useamman kunnan alueella

### Koulutusaste

Koulutusaste	1980		1985		1990	
	Yh-teensä	Miehiä	Yh-teensä	Miehiä	Yh-teensä	Miehiä
15 vuotta täyttäneet	1777	892	1853	926	1872	951
Vain perusaste	1270	603	1191	555	1095	519
Väh. alempi keskiaste	507	289	662	371	777	432
Alempi keskiaste	335	206	430	263	468	281
Ylempi keskiaste	117	55	166	74	219	103
Vain yo-tutkinto	38	16	51	21	64	30
Korkea-aste	55	28	66	34	90	48

**Toimiala**

Toimiala	Työllinen työvoima <sup>1)</sup>			Työpaikat		
	1980	1985	1990	1980	1985	1990
Yhteensä	967	983	1030	523	579	614
Maa- ja metsätalous	237	179	154	236	186	152
Teollisuus	317	335	360	111	151	171
Rakentaminen	63	63	76	20	22	61
Kauppa ja majoitus	89	89	116	39	41	65
Liikenne	78	83	62	30	31	20
Rahoitus ja vakuutus	25	48	62	13	41	26
Yht.kunn.palvelut	141	181	174	70	104	93

<sup>1)</sup> Vuonna 1980 ammatissa toimiva väestö

**Työnantajasektori**

Työnantajasektori	1980		1985		1990	
	Yhteensä	%	Yhteensä	%	Yhteensä	%
Palkansaajat	691	100.0	759	100.0	813	100.0
Julkinen sektori	131	18.9	163	21.4	195	23.9
Valtio	31	4.4	38	5.0	29	3.5
Kunta	92	13.3	118	15.5	161	19.8
Valtioenemm. oy	8	1.1	7	0.9	5	0.6
Yksityinen sektori	549	79.4	575	75.7	618	76.0
Tuntematon	11	1.5	21	2.7	0	0.0

**Kunnassa asuvien työssäkäyntikunta**

	1985	1990
Kunnassa asuvat työlliset	983	1030
<i>Työssäkäyntikunta</i>		
Pyhäranta	507	485
Muut kunnat yht. joista	476	545
Rauma	306	298
Uusikaupunki	88	93
Laitila	46	68

**Työpaikan sijainti elinkeinoittain 1990**

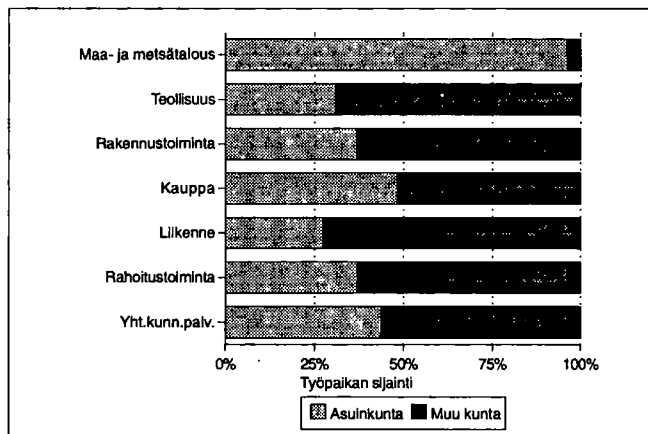

**Rakennukset talotyypeittäin**

Talotyyppi	1980		1985		1990	
	Rakennuksia	Asuntoja	Rakennuksia	Asuntoja	Rakennuksia	Asuntoja
Kaikki rakennukset	841	875	821	857	961	964
Erilliset pientalot	772	776	746	738	852	829
Kytkeytyt pientalot	8	46	11	66	14	78
Asuinkerrostalot	4	8	1	3	1	1
Muut	57	45	63	50	94	56

**Kesämökkit**

	1980		1990	
	Yhteensä	%	Yhteensä	%
Kesämökkejä	684	100.0	831	100.0
<i>Omistajan kotikunta</i>				
Pyhäranta	101	14.7	123	14.8
Läänin muu kunta	454	66.3	564	67.8
Muu kunta	37	5.4	59	7.0

**Asumistiheys**

	1980	1985	1990
Asuntokuntia yht.	807	815	872
Asuntokuntien keskikoko	2.7	2.8	2.7
Ahtaasti asuvia <sup>1)</sup>	203	198	166
Huoneita/asuntokunta	3.8	3.1	3.2
Huoneita/henkilö	1.3	1.0	1.2
m <sup>2</sup> /asuntokunta	81.5	87.9	92.7
m <sup>2</sup> /henkilö	29.2	30.8	33.9

<sup>1)</sup> Normi 4: Enemmän kuin 1 henkilö / huone, kun keittiötä ei lasketa mukaan

**Asuntokuntien rakenne (%) vuosina 1980, 1985 ja 1990**

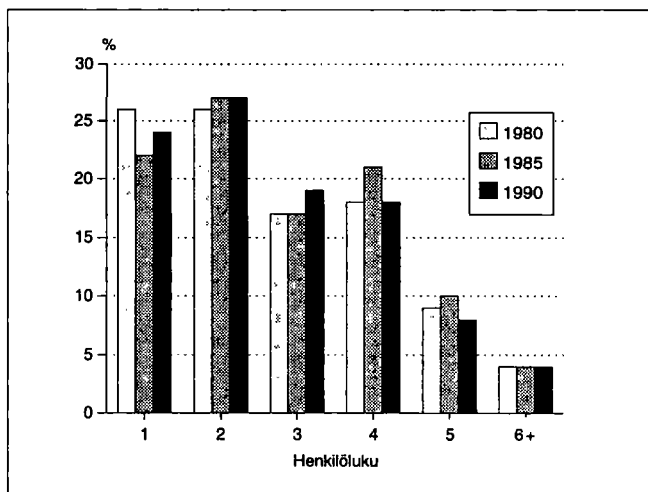



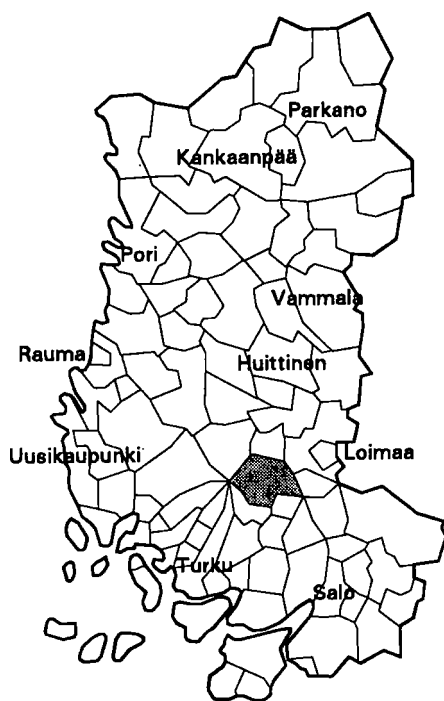

Kehitysaluevyöhyke	IV ei tukialue
Kantokyläluokka	4
Kokonaispinta-ala (km <sup>2</sup> )	316.9
Maapinta-ala (km <sup>2</sup> )	316.5
Väkiluku 1991	3751
Asukastiheys (as/km <sup>2</sup> )	12
Ruotsinkielisten osuus (%)	0.1
Väkilukuennuste 2000	3761
Työttömyysaste 1992	11.4
Työpaikkaomavaraisuus (%)	82.9
Veroäyrin hinta 1993	16.5
Äyrejä/asukas 1991	47390

### Väestörakenne

Ikä	1980		1985		1990	
	Yh- teensä	Miehiä	Yh- teensä	Miehiä	Yh- teensä	Miehiä
Koko väestö	3578	1777	3626	1800	3695	1830
0 - 6	261	141	317	161	351	173
7 - 14	345	160	334	168	360	190
15 - 29	797	426	734	376	670	320
30 - 44	668	379	772	436	833	467
45 - 64	905	429	833	411	843	434
65 - 74	373	166	345	140	344	144
75 +	229	76	291	108	294	102

### Pääasiallinen toiminta

Pääasiallinen toiminta	1980 <sup>1)</sup>		1985		1990	
	Yh- teensä	Mie- hiä	Yh- teensä	Mie- hiä	Yh- teensä	Mie- hiä
Koko väestö	3578	1777	3626	1800	3695	1830
Työvoima	1737	993	1749	983	1788	984
Työlliset	..	..	1677	955	1733	950
Palkansaajat	973	575	1000	565	1100	600
Yrittäjät ym.	745	409	677	390	633	350
Työttömät	..	..	72	28	55	34
Työvoiman ulkopuolella	1841	784	1877	817	1907	846
0 - 14 -vuotiaat	606	301	651	329	711	363
Opiskelijat	292	125	272	110	213	77
Eläkeläiset	692	282	805	330	850	356
Muut	251	76	149	48	133	50

<sup>1)</sup> Vuonna 1980 työvoima = ammatissa toimiva väestö

### Väestö taajamittain

	1980	1985	1990
Koko väestö	3578	3626	3695
Taajama-aste	22.6	28.7	45.2
Taajamaväestö	810	1042	1671
*Kyrö	93	83	98
Riihikoski	717	959	1573

\* Taajama sijaitsee useamman kunnan alueella

### Koulutusaste

Koulutusaste	1980		1985		1990	
	Yh- teensä	Mie- hiä	Yh- teensä	Mie- hiä	Yh- teensä	Mie- hiä
15 vuotta täyttäneet	2972	1476	2975	1471	2984	1467
Vain perusaste	2023	983	1807	877	1643	808
Väh. alempi keskiaste	949	493	1168	594	1341	659
Alempi keskiaste	623	336	771	416	841	446
Ylempi keskiaste	213	100	255	107	327	129
Vain yo-tutkinto	100	49	112	37	126	47
Korkea-aste	113	57	142	71	173	84

**Toimiala**

Toimiala	Työllinen työvoima <sup>1)</sup>			Työpaikat		
	1980	1985	1990	1980	1985	1990
Yhteensä	1737	1677	1733	1415	1476	1437
Maa- ja metsätalous	763	638	526	732	621	531
Teollisuus	325	334	324	279	334	230
Rakentaminen	121	152	164	53	90	99
Kauppa ja majoitus	133	124	180	74	85	134
Liikenne	87	81	108	22	48	63
Rahoitus ja vakuutus	40	50	99	31	37	63
Yht.kunn.palvelut	248	292	272	223	257	258

<sup>1)</sup> Vuonna 1980 ammatissa toimiva väestö

**Työnantajasektori**

Työnantajasektori	1980		1985		1990	
	Yhteensä	%	Yhteensä	%	Yhteensä	%
Palkansaajat	973	100.0	1000	100.0	1100	100.0
Julkinen sektori	249	25.5	306	30.5	331	30.0
Valtio	83	8.5	85	8.5	79	7.1
Kunta	163	16.7	213	21.2	237	21.5
Valtioenemm. oy	3	0.3	8	0.7	15	1.3
Yksityinen sektori	711	73.0	659	65.8	769	69.9
Tuntematon	13	1.3	35	3.5	0	0.0

**Kunnassa asuvien työssäkäyntikunta**

	1985	1990
Kunnassa asuvat työlliset	1677	1733
<i>Työssäkäyntikunta</i>		
Pöytyä	1241	1178
Muut kunnat yht.	436	555
joista		
Turku	151	218
Aura	73	84
Karinainen	72	69

**Työpaikan sijainti elinkeinoittain 1990**

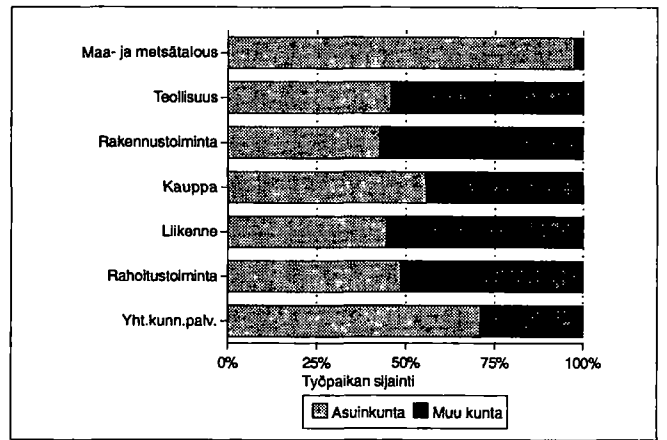

**Rakennukset talotyypeittäin**

Talotyyppi	1980		1985		1990	
	Rakennuksia	Asuntoja	Rakennuksia	Asuntoja	Rakennuksia	Asuntoja
Kaikki rakennukset	1211	1328	1375	1401	1514	1593
Erilliset pientalot	1117	1148	1098	1081	1327	1236
Kytkeytyt pientalot	8	64	30	186	38	229
Asuinkerrostalot	6	67	4	64	4	64
Muut	80	49	243	70	145	64

**Kesämökkit**

	1980		1990	
	Yhteensä	%	Yhteensä	%
Kesämökkejä	92	100.0	170	100.0
<i>Omistajan kotikunta</i>				
Pöytyä	6	6.5	23	13.5
Läänin muu kunta	70	76.0	112	65.8
Muu kunta	11	11.9	10	5.8

**Asumistiheys**

	1980	1985	1990
Asuntokuntia yht.	1270	1320	1435
Asuntokuntien kesikokoo	2.7	2.7	2.5
Ahtaasti asuvia <sup>1)</sup>	376	315	274
Huoneita/asuntokunta	3.9	3.1	3.2
Huoneita/henkilö	1.3	1.1	1.2
m <sup>2</sup> /asuntokunta	87.4	93.1	94.4
m <sup>2</sup> /henkilö	30.9	33.6	36.7

<sup>1)</sup> Normi 4: Enemmän kuin 1 henkilö / huone, kun keittiöt ei lasketa mukaan

**Asuntokuntien rakenne (%) vuosina 1980, 1985 ja 1990**

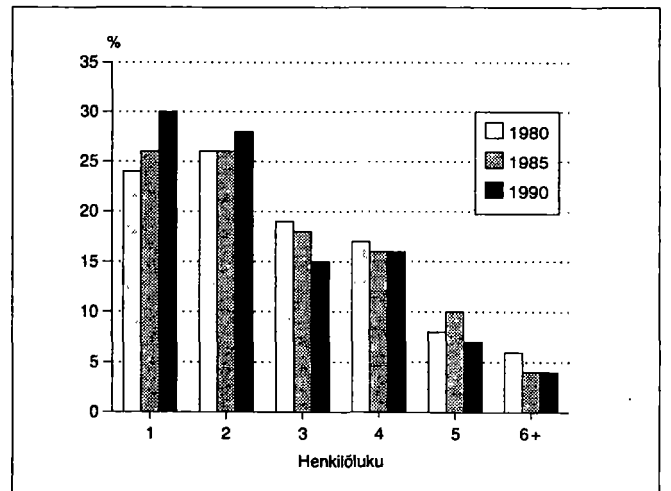

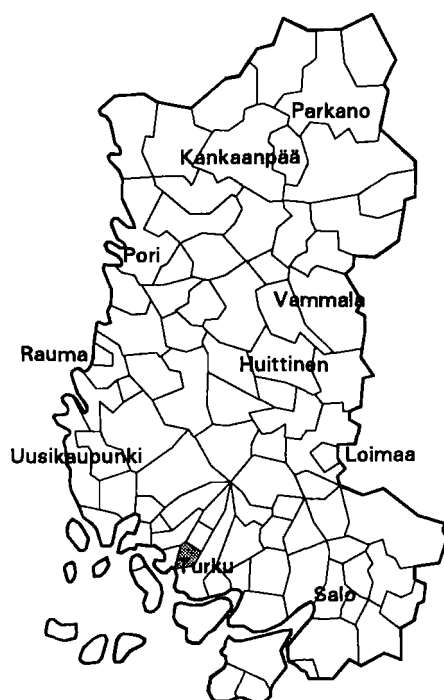

Kehitysaluevyöhyke	IV ei tukialue
Kantokykyluokka	7
Kokonaispinta-ala (km <sup>2</sup> )	49.4
Maapinta-ala (km <sup>2</sup> )	49.3
Väkiluku 1991	21322
Asukastiheys (as/km <sup>2</sup> )	432
Ruotsinkielisten osuus (%)	1.2
Väkilukuennuste 2000	23226
Työttömyysaste 1992	13.7
Työpaikkaomavaraisuus (%)	74.4
Veroäyrin hinta 1993	17.0
Äyrejä/asukas 1991	63219

Väestörakenne

Ikä	1980		1985		1990	
	Yhteensä	Miehiä	Yhteensä	Miehiä	Yhteensä	Miehiä
Koko väestö	17953	8840	19641	9700	21120	10449
0 - 6	1896	965	1984	1017	1986	1005
7 - 14	2044	1024	2071	1068	2292	1197
15 - 29	4779	2424	4727	2367	4534	2265
30 - 44	4353	2217	5136	2656	5689	2919
45 - 64	3588	1735	4238	2051	4736	2342
65 - 74	901	340	939	364	1183	507
75 +	392	135	546	177	700	214

Väestön muutokset

Vuosi	Syntyneet	Kuolleet	Nettomassa- muutto	Netto- siirtolaisuus	Väestön muutos	Väkiluku vuoden lopussa <sup>1)</sup>
1980	274	102	68	25	265	18017
1981	262	90	39	22	233	18248
1982	259	99	48	57	265	18507
1983	310	114	219	66	481	18975
1984	246	102	213	23	380	19325
1985	287	129	182	10	350	19671
1986	261	117	165	22	331	19969
1987	274	127	351	-3	495	20466
1988	286	133	141	22	316	20765
1989	306	132	-177	9	6	20792
1990	299	116	88	45	316	21120

<sup>1)</sup> Väkilukuun vuoden lopussa vaikuttaa myös väkiluvun korjaustermi

Väestö 5-vuotiskäluokittain 1990

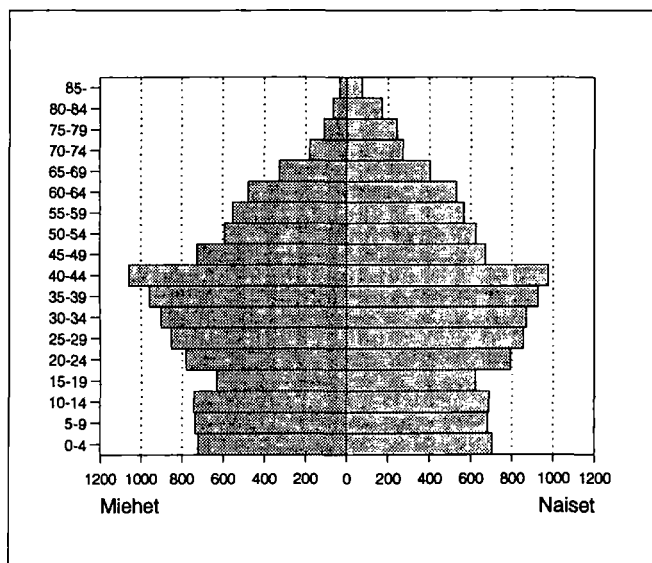

Väestö taajamittain

	1980	1985	1990
Koko väestö	17953	19641	21120
Taajama-aste	93.9	96.6	98.6
Taajamaväestö	16871	18989	20832
*Keskustaajama (Turku)	13	16610	20830
*Keskustaajama (Naantali)	3	2	-
*Keskustaajama (Raisio)	13883	-	-
*Kaanaa	2046	2377	-
*Piuha	-	-	2
*Kuninkoja	286	-	-
*Somersoja	640	-	-

\* Taajama sijaitsee useamman kunnan alueella

## Pääasiallinen toiminta

Pääasiallinen toiminta	1980 <sup>1)</sup>		1985		1990	
	Yhteensä	Miehiä	Yhteensä	Miehiä	Yhteensä	Miehiä
Koko väestö	17953	8840	19641	9700	21120	10449
Työvoima	9127	4933	10676	5563	11477	5961
Työlliset	..	..	10237	5373	10902	5614
Palkansaajat	8531	4576	9641	4991	10109	5079
Yrittäjät ym.	456	290	596	382	793	535
Työttömät	..	..	439	190	575	347
Työvoiman ulkopuolella	8826	3907	8965	4137	9643	4488
0 - 14 -vuotiaat	3940	1989	4055	2085	4278	2202
Opiskelijat	1556	764	1412	661	1302	590
Eläkeläiset	1872	780	2606	1130	3305	1448
Muut	1458	374	892	261	758	248

<sup>1)</sup> Vuonna 1980 työvoima = ammatissa toimiva väestö

## Vakinaiset ja tilapäiset asukkaat 1990

Ikä	Virallinen väkiluku	Tilapäisesti läsnä	Tilapäisesti poissa	Todellinen asukasluku
Yhteensä	21120	132	271	20981
0 - 14	4278	7	15	4270
15 - 29	4534	95	205	4424
30 - 44	5689	18	41	5666
45 - 64	4736	9	7	4738
65 +	1883	3	3	1883

## Valtionveronalaiset tulot/henkilö, mk

	1980 <sup>1)</sup>	1985	1990
Työvoima	43719	71535	108031
Työlliset	..	73112	110084
Palkansaajat	43601	73021	109539
Yrittäjät	52460	74595	117104

<sup>1)</sup> Vuonna 1980 työvoima = ammatissa toimiva väestö

## Koulutusaste

Koulutusaste	1980		1985		1990	
	Yhteensä	Miehiä	Yhteensä	Miehiä	Yhteensä	Miehiä
15 vuotta täyttäneet	14013	6851	15586	7615	16842	8247
Vain perusaste	8287	3829	8078	3692	7975	3689
Väh. alempi keskiaste	5726	3022	7508	3923	8867	4558
Alempi keskiaste	3117	1672	4020	2163	4436	2335
Ylempi keskiaste	1723	866	2327	1139	2954	1429
Vain yo-tutkinto	549	252	760	342	915	393
Korkea-aste	886	484	1161	621	1477	794
Alin korkea-aste	387	217	522	287	685	397
Alempi kand.aste	219	78	238	88	264	92
Ylempi kand.aste	261	171	380	229	484	275
Tutkijakoulutus	19	18	21	17	44	30

## Toimiala

Toimiala	Työllinen työvoima <sup>1)</sup>			Työpaikat		
	1980	1985	1990	1980	1985	1990
Yhteensä	9127	10237	10902	5683	6876	8113
Maa- ja metsätalous	147	140	86	97	95	69
Teollisuus	3662	3830	3462	2293	2656	2712
Rakentaminen	737	877	934	615	648	842
Kauppa ja majoitus	1190	1497	1852	619	929	1369
Liikenne	808	807	805	127	269	443
Rahoitus ja vakuutus	482	687	1211	360	385	824
Yht.kunn.palvelut	1929	2377	2349	1560	1891	1652

<sup>1)</sup> Vuonna 1980 ammatissa toimiva väestö

## Kunnassa asuvien työssäkäyntikunta

	1985	1990
Kunnassa asuvat työlliset	10237	10902
<i>Työssäkäyntikunta</i>		
Raisio	4131	4458
Muut kunnat yht.	6106	6444
joista		
Turku	4952	4989
Naantali	567	539
Kaarina	112	130

## Työpaikan sijainti elinkeinoittain 1990

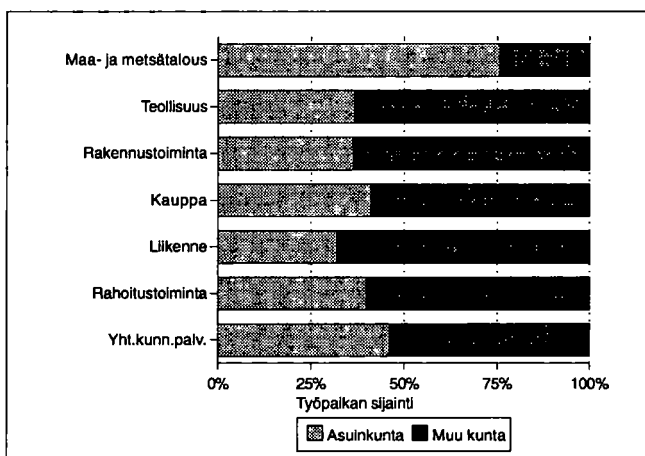

## Työvoiman koulutusaste 1990

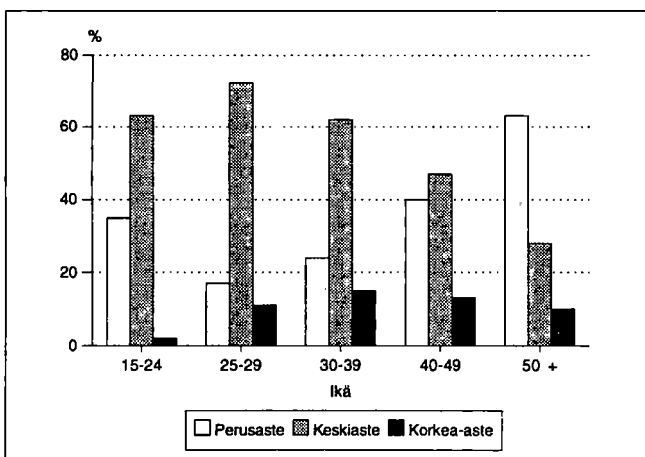

## Kunnassa työssäkäyvien asuinkunta

		1985	1990
Kunnassa työssäkäyvät		6876	8113
<i>Asuinkunta</i>			
Raisio		3718	4458
Muut kunnat yht.		3158	3655
joista	Turku	1558	Turku 1490
	Naantali	386	Naantali 445
	Masku	248	Masku 259
	Mynämäki	110	Nousiainen 142
	Nousiainen	101	Mynämäki 140
	Kaarina	95	Kaarina 135

## Työllisten sosioekonominen asema

Sosioekonominen asema	1980		1985		1990	
	Yhteensä	%	Yhteensä	%	Yhteensä	%
Yhteensä	9127	100.0	10237	100.0	10902	100.0
Yrittäjät	444	4.8	563	5.4	777	7.1
Maatalousyrittäjät	66	0.7	60	0.5	66	0.6
Muut yrittäjät	378	4.1	503	4.9	711	6.5
Työnantajat	159	1.7	178	1.7	..	..
Yksinäisyrittäjät	219	2.3	325	3.1	..	..
Ylemmät toimihenkilöt	756	8.2	1104	10.7	1336	12.2
Alemmat toimihenkilöt	2690	29.4	3459	33.7	3997	36.6
Työntekijät	5075	55.6	5062	49.4	4558	41.8
Tuntematon	162	1.7	49	0.4	234	2.1

## Työnantajasektori

Työnantajasektori	1980		1985		1990	
	Yhteensä	%	Yhteensä	%	Yhteensä	%
Palkansaajat	8531	100.0	9641	100.0	10109	100.0
Julkinen sektori	2505	29.3	2699	27.9	3142	31.0
Valtio	660	7.7	812	8.4	811	8.0
Kunta	1198	14.0	1405	14.5	1818	17.9
Valtioenemm. oy	647	7.5	482	4.9	513	5.0
Yksityinen sektori	5936	69.5	6782	70.3	6967	68.9
Tuntematon	90	1.0	160	1.6	0	0.0

## Perhetyyppi

Perhetyyppi	1980		1985		1990	
	Yhteensä	%	Yhteensä	%	Yhteensä	%
Perheitä yhteensä	4823	100.0	5294	100.0	6165	100.0
Aviopari, ei lapsia	1079	22.4	1350	25.5	1649	26.7
Avopari, ei lapsia <sup>1)</sup>	..	..	..	..	602	9.8
Aviopari ja lapsia	3009	62.4	3058	57.8	2902	47.1
Avopari ja lapsia	90	1.9	133	2.5	374	6.1
Äiti ja lapsia	567	11.8	663	12.5	554	9.0
Isä ja lapsia	78	1.6	90	1.7	84	1.4
Henkilöitä perheissä	15227		16328		18161	
Lapsiperheitä <sup>2)</sup>	2967		2992		3025	
Keskim.lapsiluku	1.6		1.6		1.7	

<sup>1)</sup> Avioparit, joilla ei ole yhteisiä lapsia on päätetty ensimmäisen kerran vuoden 1990 väestölaskennassa

<sup>2)</sup> Perheet, joissa vähintään 1 alle 18-vuotias lapsi

Keskimmäinen lapsiluku = Alle 18-vuotiaiden lasten lkm / lapsiperheiden lkm

## Asuntokuntien rakenne (%) vuosina 1980, 1985 ja 1990

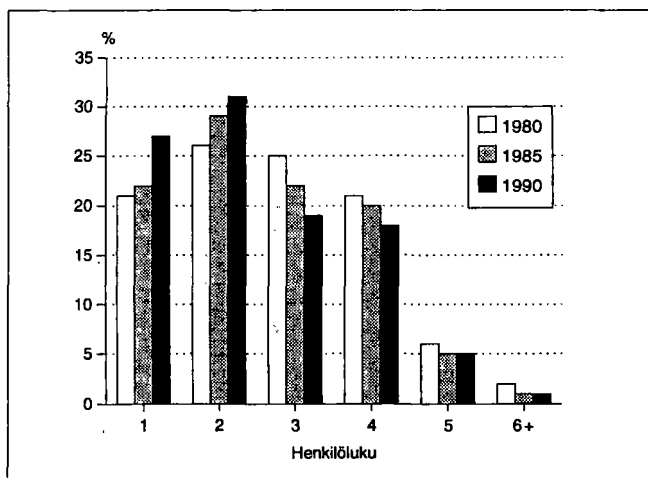

## Lapsiperheet lapsiluvun mukaan 1980, 1985 ja 1990

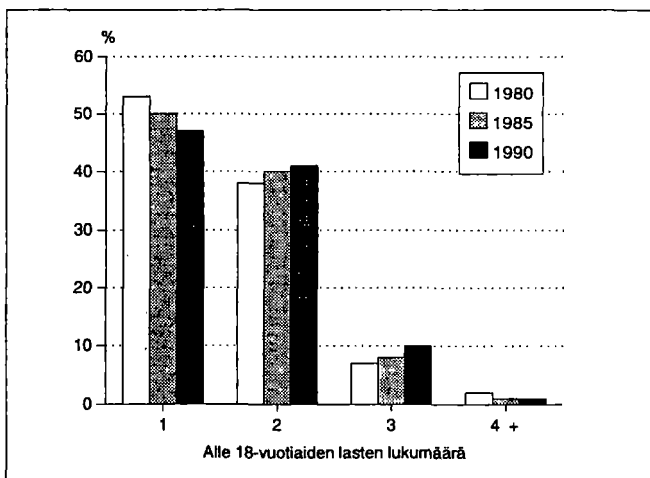

## Asumistiheys

	1980	1985	1990
Asuntokuntia yht.	6588	7489	8585
Asuntokuntien keskikoko	2.6	2.5	2.4
Ahtaasti asuvia <sup>1)</sup>	2080	1844	1504
Huoneita/asuntokunta	3.5	2.8	2.8
Huoneita/henkilö	1.2	1.0	1.1
m <sup>2</sup> /asuntokunta	72.7	76.0	78.2
m <sup>2</sup> /henkilö	26.7	29.1	32.0

<sup>1)</sup> Normi 4: Enemmän kuin 1 henkilö / huone, kun keittiötä ei lasketa mukaan

## Asuntokunnan koko, ahtaasti asuvat

Henkilöluku	1980		1985		1990	
	Yhteensä	Ahtaasti asuvia <sup>1)</sup>	Yhteensä	Ahtaasti asuvia <sup>1)</sup>	Yhteensä	Ahtaasti asuvia <sup>1)</sup>
Asuntokunnat	6588	2080	7489	1844	8585	1504
1 henk.	1386	-	1684	-	2335	-
2 henk.	1689	277	2171	220	2673	159
3 henk.	1654	675	1664	522	1610	365
4 henk.	1390	777	1507	729	1505	643
5 henk.	369	264	374	290	391	271
6 henk.	77	65	78	72	57	52
7+ henk.	23	22	11	11	14	14

<sup>1)</sup> Normi 4: Enemmän kuin 1 henkilö / huone, kun keittiötä ei lasketa mukaan

## Rakennukset talotyypeittäin

Talotyyppi	1980		1985		1990	
	Rakennuksia	Asuntoja	Rakennuksia	Asuntoja	Rakennuksia	Asuntoja
Kaikki rakennukset	3089	6682	3474	7825	4190	9015
Erilliset pientalot	2581	2745	2893	3005	3222	3355
Kytkeytyt pientalot	64	398	142	781	215	1077
Asuinkerrostalot	161	3433	163	3869	186	4478
Muut	283	106	276	170	567	105

## Rakennusten kerrosala valmistumisvuoden mukaan 1990

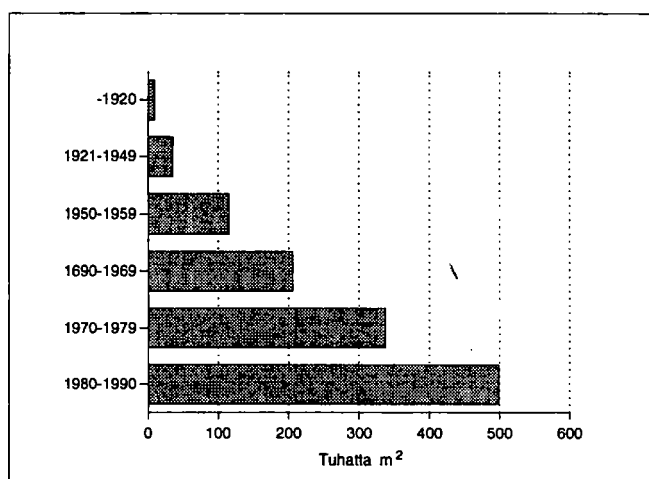

## Hallintaperuste

Hallintaperuste	1980	1985	1990
Asuntokuntia	6588	7489	8585
Omistaa talon	2278	2621	2846
Omistaa osakkeet	2257	2954	3750
Työsuhteasunto	407	366	196
Vuokra-asunto	1357	1251	1596
Muu hallintaperuste	289	297	197

## Huoneistotyyppi

	1980		1985		1990	
	Asuntoja	m <sup>2</sup> / asunto	Asuntoja	m <sup>2</sup> / asunto	Asuntoja	m <sup>2</sup> / asunto
Kaikki asunnot	6682	72.4	7825	75.6	9015	77.2
1h + kt/kk/k	1063	36.2	1054	34.9	1105	34.9
2h + kk/k	2190	55.4	2481	55.9	2875	55.8
3h + k	1479	80.1	2031	80.1	2366	80.3
4h + k	1125	101.6	1504	102.4	1733	103.4
5h + k	319	133.9	484	131.7	661	131.7
Muut	506	95.7	271	149.0	275	156.1

## Toimitilat

Käyttötarkoitus	1980		1990	
	Yhteensä	keskipinta-ala, m <sup>2</sup>	Yhteensä	keskipinta-ala, m <sup>2</sup>
Yhteensä	439	727.8	431	568.1
Myymlä-ym. tilat	92	293.2	130	270.4
Hoitotilat	28	827.8	31	669.0
Toimistotilat	86	290.2	96	320.0
Kokoonmistilat	28	359.8	28	495.6
Opetustilat	22	1587.0	19	1501.8
Teollisuustilat	102	1322.0	73	1252.9
Varasto- ja muut tilat	81	797.1	54	646.0

## Kesämökkit

	1980		1990	
	Yhteensä	%	Yhteensä	%
Kesämökkejä	51	100.0	59	100.0
<i>Omistajan kotikunta</i>				
Raisio	15	29.4	27	45.7
Läänin muu kunta	20	39.2	15	25.4
Muu kunta	4	7.8	4	6.7

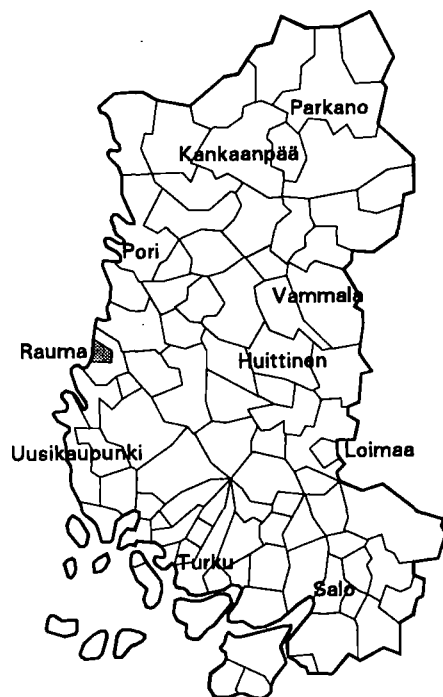

Kehitysaluevyöhyke	IV ei tukialue
Kantokykyluokka	6
Kokonaispinta-ala (km <sup>2</sup> )	51.5
Maapinta-ala (km <sup>2</sup> )	50.7
Väkiluku 1991	29858
Asukastiheys (as/km <sup>2</sup> )	589
Ruotsinkielisten osuus (%)	0.5
Väkilukuennuste 2000	27868
Työttömyysaste 1992	19.1
Työpaikkaomavaraisuus (%)	126.4
Veroäyrin hinta 1993	17.0
Äyriä/asukas 1991	60273

Väestörakenne

Ikä	1980		1985		1990	
	Yhteensä	Miehiä	Yhteensä	Miehiä	Yhteensä	Miehiä
Koko väestö	30772	14991	30906	14979	29755	14330
0 - 6	3289	1655	2922	1467	2364	1217
7 - 14	3472	1736	3221	1597	2947	1467
15 - 29	8113	4139	7499	3846	6597	3354
30 - 44	7077	3731	7607	3985	7323	3784
45 - 64	5865	2702	6249	2901	6552	3154
65 - 74	2037	759	2113	790	2315	871
75 +	919	269	1295	393	1657	483

Väestön muutokset

Vuosi	Syntyneet	Kuolleet	Nettomassamuutto	Nettosiiirtolaisuus	Väestön muutos	Väkiluku vuoden lopussa <sup>1)</sup>
1980	481	233	-35	8	221	30848
1981	462	236	-211	86	101	30911
1982	495	222	-287	59	45	30944
1983	472	216	-480	49	-175	30770
1984	480	240	-84	49	205	30964
1985	418	246	-225	10	-43	30921
1986	414	233	-227	40	-6	30909
1987	368	243	-253	21	-107	30757
1988	355	249	-447	2	-339	30460
1989	374	274	-555	-34	-489	29937
1990	358	283	-234	37	-122	29755

<sup>1)</sup> Väkilukuun vuoden lopussa vaikuttaa myös väkiluvun korjaustermi

Väestö 5-vuotiskäluokittain 1990

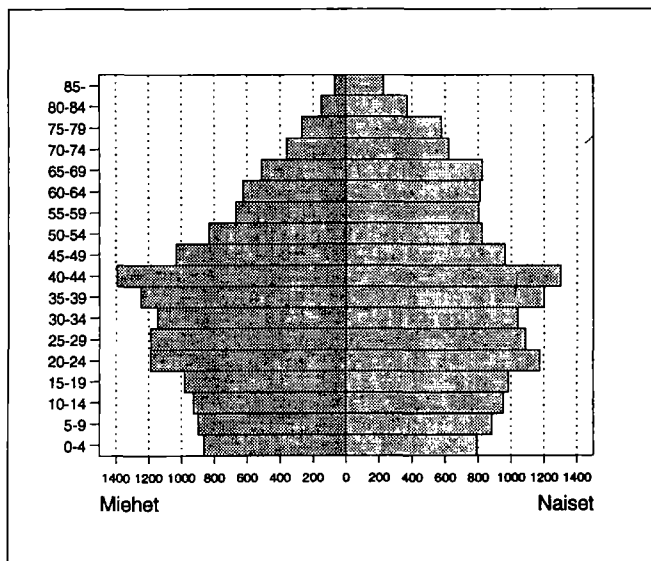

Väestö taajamittain

	1980	1985	1990
Koko väestö	30772	30906	29755
Taajama-aste	95.4	96.9	97.4
Taajamaväestö	29370	29961	28987
*Keskustaajama (Rauma)	29346	29940	28987
*Kaaro	19	21	-
*Kortela	5	-	-

\* Taajama sijaitsee useamman kunnan alueella

## Pääasiallinen toiminta

Pääasiallinen toiminta	1980 <sup>1)</sup>		1985		1990	
	Yh- teensä	Mie- hiä	Yh- teensä	Mie- hiä	Yh- teensä	Mie- hiä
Koko väestö	30772	14991	30906	14979	29755	14330
Työvoima	14776	8138	15467	8224	14880	7793
Työlliset	..	..	14282	7675	13698	7122
Palkansaajat	13852	7645	13533	7234	12795	6568
Yrittäjät ym.	577	331	749	441	903	554
Työttömät	..	..	1185	549	1182	671
Työvoiman ulkopuolella	15996	6853	15439	6755	14875	6537
0 - 14 -vuotiaat	6761	3391	6143	3064	5311	2684
Opiskelijat	2498	1200	2265	1073	2195	1020
Eläkeläiset	4385	1724	5400	2131	6215	2417
Muut	2352	538	1631	487	1154	416

<sup>1)</sup> Vuonna 1980 työvoima = ammatissa toimiva väestö

## Vakinaiset ja tilapäiset asukkaat 1990

Ikä	Virallinen väkiluku	Tilapäisesti länänä	Tilapäisesti poissa	Todellinen asukasluku
Yhteensä	29755	660	606	29809
0 - 14	5311	8	27	5292
15 - 29	6597	553	471	6679
30 - 44	7323	61	79	7305
45 - 64	6552	28	24	6556
65 +	3972	10	5	3977

## Valtionveronalaiset tulot/henkilö, mk

	1980 <sup>1)</sup>	1985	1990
Työvoima	43797	70128	105569
Työlliset	..	73170	109356
Palkansaajat	44142	73446	109630
Yrittäjät	46370	68080	105408

<sup>1)</sup> Vuonna 1980 työvoima = ammatissa toimiva väestö

## Koulutusaste

Koulutusaste	1980		1985		1990	
	Yh- teensä	Mie- hiä	Yh- teensä	Mie- hiä	Yh- teensä	Mie- hiä
15 vuotta täyttäneet	24011	11600	24763	11915	24444	11646
Vain perusaste	13700	5931	12660	5433	11586	4915
Väh. alempi keskiaste	10311	5669	12103	6482	12858	6731
Alempi keskiaste	5236	2969	6072	3366	6120	3323
Ylempi keskiaste	3304	1645	3948	1907	4364	2054
Vain yo-tutkinto	915	407	1187	523	1294	569
Korkea-aste	1771	1055	2083	1209	2374	1354
Alin korkea-aste	736	432	885	515	1041	616
Alempi kand.aste	512	270	512	264	538	273
Ylempi kand.aste	495	329	654	404	763	439
Tutkijakoulutus	28	24	32	26	32	26

## Toimiala

Toimiala	Työllinen työvoima <sup>1)</sup>			Työpaikat		
	1980	1985	1990	1980	1985	1990
Yhteensä	14776	14282	13698	17128	17244	17308
Maa- ja metsätalous	114	127	100	129	126	447
Teollisuus	6591	5528	4928	8474	7050	6440
Rakentaminen	1017	862	878	1186	987	1084
Kauppaa ja majoitus	1844	1912	1948	2278	2357	2409
Liikenne	1168	1564	1037	1032	1871	1219
Rahoitus ja vakuutus	608	736	1173	650	844	1467
Yht.kunn.palvelut	3029	3534	3422	3350	4004	4030

<sup>1)</sup> Vuonna 1980 ammatissa toimiva väestö

## Kunnassa asuvien työssäkäyntikunta

	1985	1990
Kunnassa asuvat työlliset	14282	13698
<i>Työssäkäyntikunta</i>		
Rauma	12915	11757
Muut kunnat yht.	1367	1941
joista		
Eurajoki	421	380
Rauman mlk	238	286
Helsinki	79	224

## Työpaikan sijainti elinkeinoittain 1990

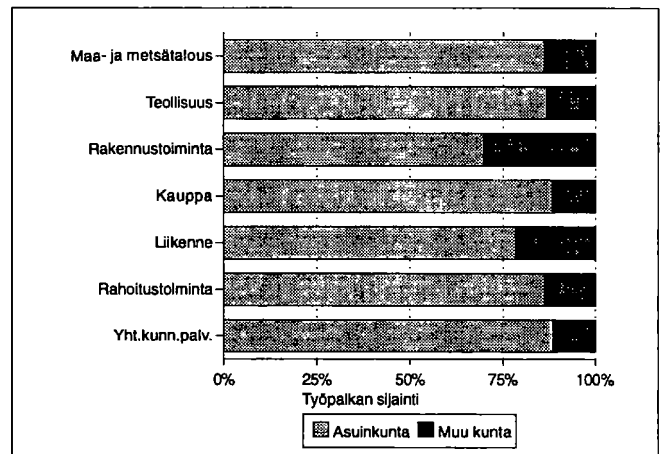

## Työvoiman koulutusaste 1990

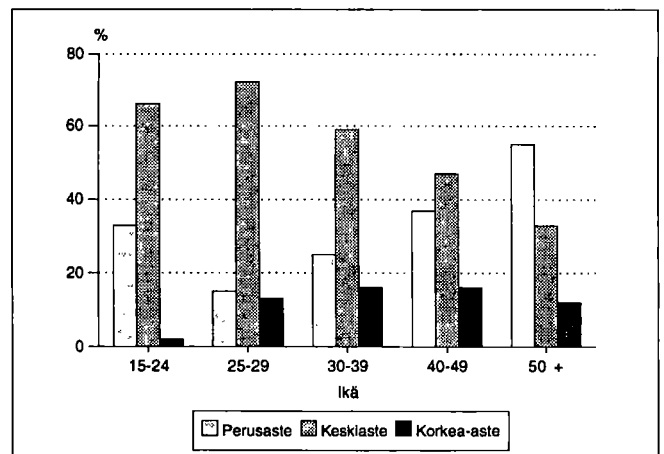



## Kunnassa työssäkäyvien asuinkunta

		1985	1990
Kunnassa työssäkäyvät		17244	17308
<i>Asuinkunta</i>			
Rauma		12355	11757
Muut kunnat yht.		4889	5551
joista	Rauman mlk	2585	Rauman mlk 2509
	Eurajoki	807	Eurajoki 917
	Lappi	375	Lappi 362
	Pyhäranta	306	Pyhäranta 298
	Laitila	104	Eura 137
	Eura	92	Laitila 127

## Työllisten sosioekonominen asema

Sosioekonominen asema	1980		1985		1990	
	Yhteensä	%	Yhteensä	%	Yhteensä	%
Yhteensä	14776	100.0	14282	100.0	13698	100.0
Yrittäjät	561	3.7	722	5.0	867	6.3
Maatalousyrittäjät	22	0.1	24	0.1	38	0.2
Muut yrittäjät	539	3.6	698	4.8	829	6.0
Työntantajat	222	1.5	267	1.8	..	..
Yksinäisyrittäjät	317	2.1	431	3.0	..	..
Ylemmät toimihenkilöt	1524	10.3	1866	13.0	1993	14.5
Alemmat toimihenkilöt	4633	31.3	4754	33.2	4763	34.7
Työntekijät	7691	52.0	6860	48.0	5874	42.8
Tuntematon	367	2.4	80	0.5	201	1.4

## Työnantajasektori

Työnantajasektori	1980		1985		1990	
	Yhteensä	%	Yhteensä	%	Yhteensä	%
Palkansaajat	13852	100.0	13533	100.0	12795	100.0
Julkinen sektori	3053	22.0	3352	24.7	3670	28.6
Valtio	681	4.9	745	5.5	734	5.7
Kunta	2244	16.1	2556	18.8	2845	22.2
Valtioenemm. oy	128	0.9	51	0.3	91	0.7
Yksityinen sektori	10575	76.3	9940	73.4	9125	71.3
Tuntematon	224	1.6	241	1.7	0	0.0

## Perhetyyppi

Perhetyyppi	1980		1985		1990	
	Yhteensä	%	Yhteensä	%	Yhteensä	%
Perheitä yhteensä	7888	100.0	7953	100.0	8337	100.0
Aviopari, ei lapsia	1954	24.8	2124	26.7	2361	28.3
Avopari, ei lapsia <sup>1)</sup>	..	..	..	..	878	10.5
Aviopari ja lapsia	4642	58.8	4337	54.5	3606	43.3
Avopari ja lapsia	154	2.0	204	2.6	390	4.7
Äiti ja lapsia	1004	12.7	1113	14.0	963	11.6
Isä ja lapsia	134	1.7	175	2.2	139	1.7
Henkilöitä perheissä	24706		24384		24060	
Lapsiperheitä <sup>2)</sup>	4898		4477		3837	
Keskim.lapsiluku	1.6		1.6		1.7	

<sup>1)</sup> Avoparit, joilla ei ole yhteisiä lapsia on päätelty ensimmäisen kerran vuoden 1990 väestölaskennassa

<sup>2)</sup> Perheet, joissa vähintään 1 alle 18-vuotias lapsi  
Keskimääräinen lapsiluku = Alle 18-vuotiaiden lasten lkm / lapsiperheiden lkm

## Asutokuntien rakenne (%) vuosina 1980, 1985 ja 1990

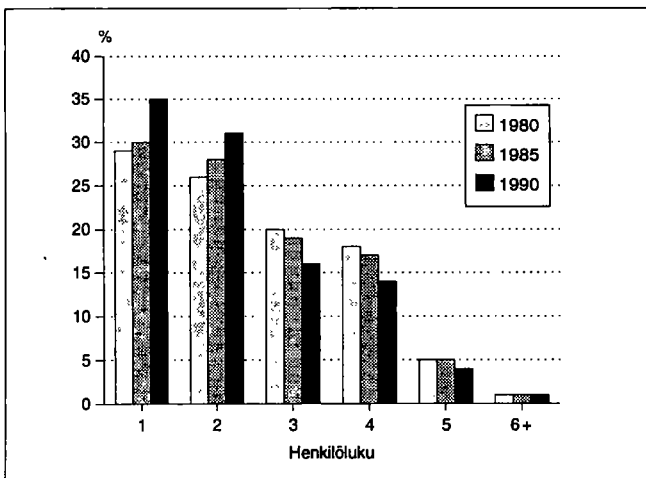

## Lapsiperheet lapsiluvun mukaan 1980, 1985 ja 1990

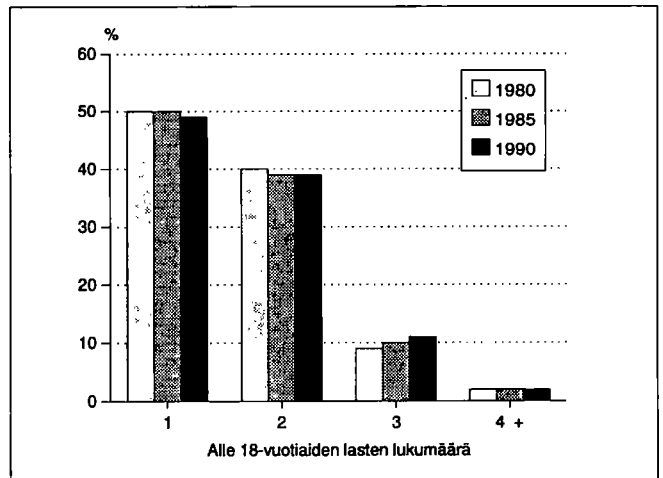

## Asumistiheys

	1980	1985	1990
Asuntokuntia yht.	12242	12631	13047
Asuntokuntien keskikoko	2.4	2.4	2.2
Ahtaasti asuvia <sup>1)</sup>	3272	2536	1784
Huoneita/asuntokunta	3.3	2.7	2.7
Huoneita/henkilö	1.3	1.1	1.2
m <sup>2</sup> /asuntokunta	68.9	72.7	74.8
m <sup>2</sup> /henkilö	27.4	30.1	33.4

<sup>1)</sup> Normi 4: Enemmän kuin 1 henkilö / huone, kun keittiötä ei lasketa mukaan

## Asuntokunnan koko, ahtaasti asuvat

Henkilöluku	1980		1985		1990	
	Yhteensä	Ahtaasti asuvia	Yhteensä	Ahtaasti asuvia	Yhteensä	Ahtaasti asuvia
Asuntokunnat	12242	3272	12631	2536	13047	1784
1 henk.	3544	-	3815	-	4525	-
2 henk.	3225	374	3597	287	4046	215
3 henk.	2486	947	2358	651	2054	371
4 henk.	2185	1301	2138	1058	1803	750
5 henk.	646	508	603	434	524	366
6 henk.	122	112	98	86	81	69
7+ henk.	34	30	22	20	14	13

<sup>1)</sup> Normi 4: Enemmän kuin 1 henkilö / huone, kun keittiötä ei lasketa mukaan

## Rakennukset talotyypeittäin

Talotyyppi	1980		1985		1990	
	Rakennuksia	Asuntoja	Rakennuksia	Asuntoja	Rakennuksia	Asuntoja
Kaikki rakennukset	4217	13071	4695	13652	5147	14239
Erilliset pientalot	2856	3504	3200	3532	3448	3895
Kytkeytyt pientalot	206	1123	291	1494	349	1762
Asuinkerrostalot	551	8206	508	8136	443	8250
Muut	604	238	696	490	907	332

## Rakennusten kerrosala valmistumisvuoden mukaan 1990

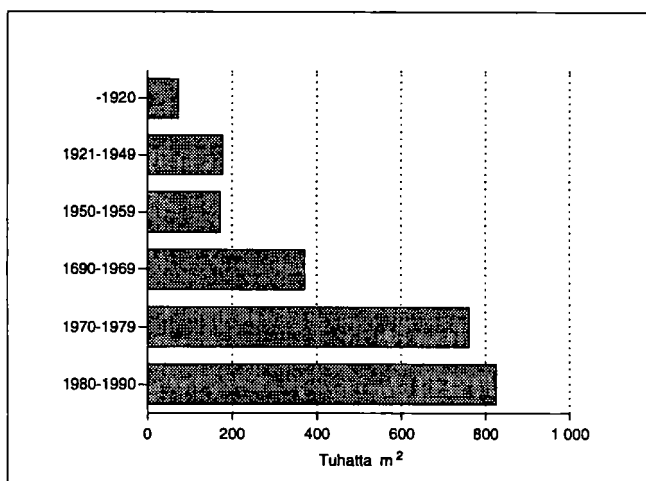

## Hallintaperuste

Hallintaperuste	1980	1985	1990
Asuntokuntia	12242	12631	13047
Omistaa talon	2739	3019	3246
Omistaa osakkeet	3980	4917	5726
Työsuhdeasunto	1396	1007	298
Vuokra-asunto	3449	3368	3627
Muu hallintaperuste	678	320	150

## Huoneistotyyppi

	1980		1985		1990	
	Asuntoja	m <sup>2</sup> / asunto	Asuntoja	m <sup>2</sup> / asunto	Asuntoja	m <sup>2</sup> / asunto
Kaikki asunnot	13071	67.9	13652	70.9	14239	73.2
1h + kt/kk/k	2433	35.6	2278	32.9	2068	34.3
2h + kk/k	4592	55.5	4509	55.4	4760	55.2
3h + k	3195	77.0	3651	76.8	3854	77.2
4h + k	1724	103.1	2144	103.3	2354	104.1
5h + k	514	130.2	740	129.7	878	129.8
Muut	613	89.7	330	138.4	325	162.8

## Toimitilat

Käyttötarkoitus	1980		1990	
	Yhteensä	keskipinta-ala, m <sup>2</sup>	Yhteensä	keskipinta-ala, m <sup>2</sup>
Yhteensä	1209	642.7	1598	567.8
Myymlä-ym. tilat	428	265.4	543	270.4
Hoitotilat	67	444.9	114	666.8
Toimistotilat	261	228.5	392	318.6
Kokoontumistilat	53	464.9	84	494.8
Opetustilat	41	2045.4	47	1503.1
Teollisuustilat	193	1880.5	207	1254.7
Varasto- ja muut tilat	166	632.4	211	646.8

## Kesämökkit

	1980		1990	
	Yhteensä	%	Yhteensä	%
Kesämökkejä	163	100.0	247	100.0
<i>Omistajan kotikunta</i>				
Rauma	109	66.8	113	45.7
Läänin muu kunta	14	8.5	29	11.7
Muu kunta	15	9.2	26	10.5

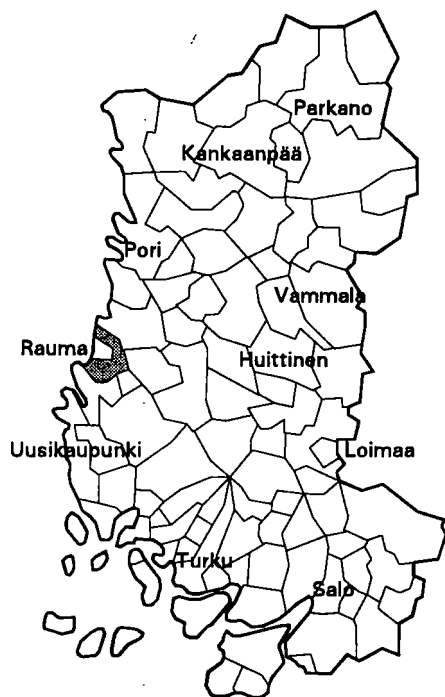

Kehitysaluevyöhyke	IV ei tukialue
Kantokyläluokka	4
Kokonaispinta-ala (km <sup>2</sup> )	198.5
Maapinta-ala (km <sup>2</sup> )	196.2
Väkiluku 1991	8570
Asukastiheys (as/km <sup>2</sup> )	47
Ruotsinkielistenosuus (%)	0.2
Väkilukuennuste 2000	8588
Työttömyysaste 1992	17.5
Työpaikkaomavaraisuus (%)	37.5
Veroäyrin hinta 1993	17.0
Veroäyrin määrä 1991	60273

Väestörakenne

Ikä	1980		1985		1990	
	Yh- teensä	Miehiä	Yh- teensä	Miehiä	Yh- teensä	Miehiä
Koko väestö	8187	4143	8670	4391	8617	4389
0 - 6	795	401	867	457	736	396
7 - 14	1136	599	1094	552	1134	578
15 - 29	1877	985	1843	958	1661	883
30 - 44	1990	1030	2199	1147	2211	1129
45 - 64	1745	877	1950	993	2066	1082
65 - 74	440	177	460	194	542	232
75 +	204	74	257	90	267	89

Pääasiallinen toiminta

Pääasiallinen toiminta	1980 <sup>1)</sup>		1985		1990	
	Yh- teensä	Mie- hiä	Yh- teensä	Mie- hiä	Yh- teensä	Mie- hiä
Koko väestö	8187	4143	8670	4391	8617	4389
Työvoima	3751	2186	4217	2344	4262	2303
Työlliset	..	..	3924	2217	3975	2161
Palkansaajat	3224	1874	3424	1911	3378	1804
Yrittäjät ym.	462	284	500	306	597	357
Työttömät	..	..	293	127	287	142
Työvoiman ulkopuolella	4436	1957	4453	2047	4355	2086
0 - 14 -vuotiaat	1931	1000	1961	1009	1870	974
Opiskelijat	749	363	723	339	674	315
Eläkeläiset	981	433	1288	604	1452	667
Muut	775	161	481	95	359	130

<sup>1)</sup> Vuonna 1980 työvoima = ammatissa toimiva väestö

Väestö taajamittain

	1980	1985	1990
Koko väestö	8187	8670	8617
Taajama-aste	49.3	56.5	83.4
Taajamaväestö	4040	4900	7189
*Keskustaajama (Rauma)	-	3640	5119
*Kaaro	709	831	-
*Kortela	480	-	-
*Uotila	2851	-	-
Unaja	-	429	907
Vermuntila	-	-	566
*Kolla	-	-	597

\* Taajama sijaitsee useamman kunnan alueella

Koulutusaste

Koulutusaste	1980		1985		1990	
	Yh- teensä	Mie- hiä	Yh- teensä	Mie- hiä	Yh- teensä	Mie- hiä
15 vuotta täyttäneet	6256	3143	6709	3382	6747	3415
Vain perusaste	4074	1924	3928	1848	3617	1705
Väh. alempi keskiaste	2182	1219	2781	1534	3130	1710
Alempi keskiaste	1407	844	1716	1009	1834	1059
Ylempi keskiaste	562	258	769	366	945	460
Vain yo-tutkinto	175	68	258	114	302	122
Korkea-aste	213	117	296	159	351	191

## Toimiala

Toimiala	Työllinen työvoima <sup>1)</sup>			Työpaikat		
	1980	1985	1990	1980	1985	1990
Yhteensä	3751	3924	3975	1087	1264	1489
Maa- ja metsätalous	277	267	204	248	247	177
Teollisuus	1561	1452	1394	252	265	311
Rakentaminen	321	338	336	59	113	215
Kauppa ja majoitus	410	486	580	73	80	160
Liikenne	326	419	304	47	114	199
Rahoitus ja vakuutus	101	140	266	35	30	73
Yht.kunn.palvelut	677	816	821	370	414	284

<sup>1)</sup> Vuonna 1980 ammatissa toimiva väestö

## Kunnassa asuvien työssäkäyntikunta

	1985	1990
Kunnassa asuvat työlliset	3924	3975
<i>Työssäkäyntikunta</i>		
Rauman mlk	1069	1049
Muut kunnat yht.	2855	2926
joista		
Rauma	2585	2509
Eurajoki	79	84
Pyhäranta	23	45

## Rakennukset talotyypeittäin

Talotyyppi	1980		1985		1990	
	Rakennuksia	Asuntoja	Rakennuksia	Asuntoja	Rakennuksia	Asuntoja
Kaikki rakennukset	2478	2706	2754	2904	3076	3124
Erilliset pientalot	2316	2395	2516	2534	2689	2709
Kytkeytyt pientalot	16	90	28	133	38	186
Asuinkerrostalot	13	175	11	162	8	160
Muut	133	46	199	75	341	69

## Asumistiheys

	1980	1985	1990
Asuntokuntia yht.	2629	2806	2976
Asuntokuntien keskikoko	3.0	3.0	2.8
Ahtaasti asuvia <sup>1)</sup>	827	710	556
Huoneita/asuntokunta	4.0	3.3	3.4
Huoneita/henkilö	1.3	1.1	1.2
m <sup>2</sup> /asuntokunta	87.6	93.3	96.1
m <sup>2</sup> /henkilö	28.1	30.4	33.5

<sup>1)</sup> Normi 4: Enemmän kuin 1 henkilö / huone, kun keittiötä ei lasketa mukaan

## Työnantajasektori

Työnantajasektori	1980		1985		1990	
	Yhteensä	%	Yhteensä	%	Yhteensä	%
Palkansaajat	3224	100.0	3424	100.0	3378	100.0
Julkinen sektori	624	19.3	732	21.3	899	26.6
Valtio	112	3.4	126	3.6	147	4.3
Kunta	489	15.1	593	17.3	730	21.6
Valtioenemm. oy	23	0.7	13	0.3	21	0.6
Yksityinen sektori	2550	79.0	2601	75.9	2479	73.3
Tuntematon	50	1.5	91	2.6	0	0.0

## Työpaikan sijainti elinkeinoittain 1990

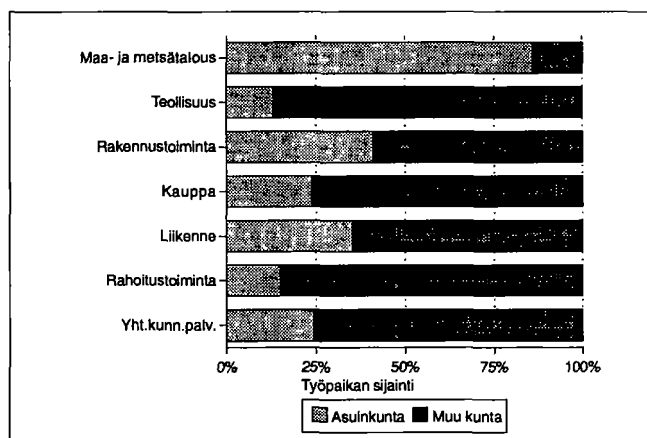

## Kesämökkit

	1980		1990	
	Yhteensä	%	Yhteensä	%
Kesämökkejä	735	100.0	929	100.0
<i>Omistajan kotikunta</i>				
Rauman mlk	117	15.9	184	19.8
Läänin muu kunta	485	65.9	600	64.5
Muu kunta	25	3.4	43	4.6

## Asuntokuntien rakenne (%) vuosina 1980, 1985 ja 1990

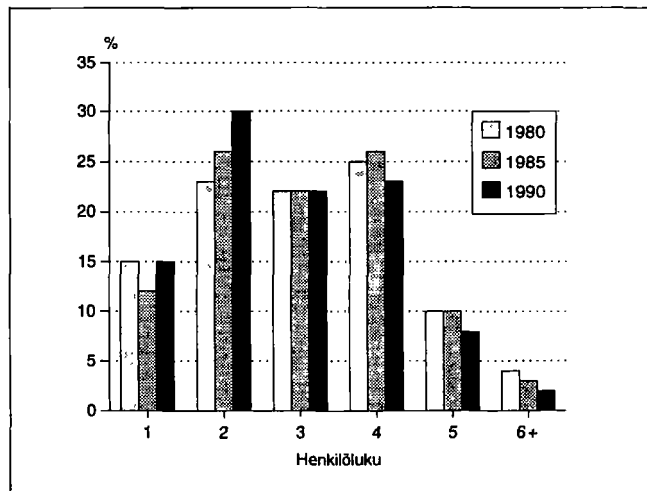

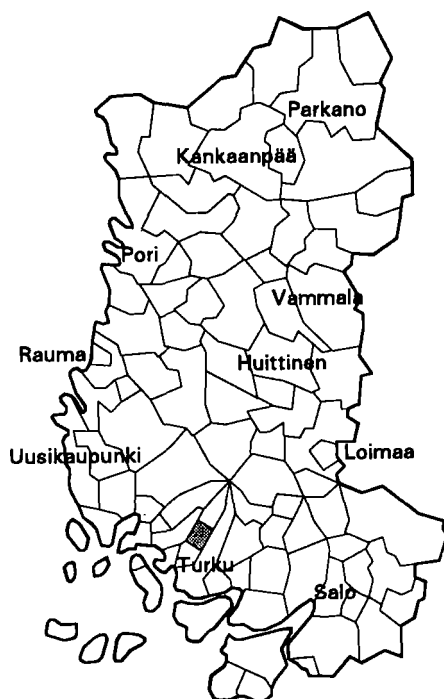

Kehitysaluevyöhyke	IV ei tukialue
Kantokyläluokka	6
Kokonaispinta-ala (km <sup>2</sup> )	50.5
Maapinta-ala (km <sup>2</sup> )	50.3
Väkiluku 1991	2909
Asukastiheys (as/km <sup>2</sup> )	58
Ruotsinkielisten osuus (%)	1.2
Väkilukuennuste 2000	3402
Työttömyysaste 1992	10.7
Työpaikkaomavaraisuus (%)	64.2
Veroäyrin hinta 1993	16.8
Äyryjä/asukas 1991	53679

Väestörakenne

Ikä	1980		1985		1990	
	Yh- teensä	Miehiä	Yh- teensä	Miehiä	Yh- teensä	Miehiä
Koko väestö	2083	1048	2593	1289	2841	1417
0 - 6	217	115	325	174	284	152
7 - 14	249	136	329	155	419	217
15 - 29	476	254	475	253	458	225
30 - 44	520	261	736	370	826	409
45 - 64	442	220	515	267	580	307
65 - 74	117	43	129	46	166	72
75 +	62	19	84	24	108	35

Pääasiallinen toiminta

Pääasiallinen toiminta	1980 <sup>1)</sup>		1985		1990	
	Yh- teensä	Mie- hiä	Yh- teensä	Mie- hiä	Yh- teensä	Mie- hiä
Koko väestö	2083	1048	2593	1289	2841	1417
Työvoima	1070	598	1353	726	1464	776
Työlliset	..	..	1327	709	1408	746
Palkansaajat	869	480	1121	580	1182	592
Yrittäjät ym.	195	115	206	129	226	154
Työttömät	..	..	26	17	56	30
Työvoiman ulkopuolella	1013	450	1240	563	1377	641
0 - 14 -vuotiaat	466	251	654	329	703	369
Opiskelijat	163	78	171	81	175	72
Eläkeläiset	236	93	322	128	420	175
Muut	148	28	93	25	79	25

<sup>1)</sup> Vuonna 1980 työvoima = ammatissa toimiva väestö

Väestö taajamittain

	1980	1985	1990
Koko väestö	2083	2593	2841
Taajama-aste	45.5	50.3	71.5
Taajamaväestö	948	1306	2033
*Keskustaajama (Turku)	-	335	543
Lähtenmäki	334	-	-
*Moisio	-	-	18
*Keskustaajama (Rusko)	614	971	1472

\* Taajama sijaitsee useamman kunnan alueella

Koulutusaste

Koulutusaste	1980		1985		1990	
	Yh- teensä	Mie- hiä	Yh- teensä	Mie- hiä	Yh- teensä	Mie- hiä
15 vuotta täyttäneet	1617	797	1939	960	2138	1048
Vain perusaste	954	436	976	463	979	442
Väh. alempi keskiaste	663	361	963	497	1159	606
Alempi keskiaste	404	228	544	296	619	346
Ylempi keskiaste	160	79	270	127	344	164
Vain yo-tutkinto	50	24	84	34	100	44
Korkea-aste	99	54	149	74	196	96

**Toimiala**

Toimiala	Työllinen työvoima <sup>1)</sup>			Työpaikat		
	1980	1985	1990	1980	1985	1990
Yhteensä	1070	1327	1408	492	632	904
Maa- ja metsätalous	146	133	93	133	123	89
Teollisuus	366	420	368	207	221	269
Rakentaminen	99	124	145	26	73	172
Kauppa ja majoitus	137	162	191	27	47	91
Liikenne	82	100	104	6	19	23
Rahoitus ja vakuutus	58	90	144	18	23	34
Yht.kunn.palvelut	171	293	341	72	124	204

<sup>1)</sup> Vuonna 1980 ammatissa toimiva väestö

**Kunnassa asuvien työssäkäyntikunta**

	1985	1990
Kunnassa asuvat työlliset	1327	1408
<i>Työssäkäyntikunta</i>		
Rusko	407	463
Muut kunnat yht.	920	945
joista		
Turku	791	Turku 742
Raisio	58	Raisio 67
Kaarina	19	Kaarina 23

**Rakennukset talotyypeittäin**

Talotyyppi	1980		1985		1990	
	Rakennuksia	Asuntoja	Rakennuksia	Asuntoja	Rakennuksia	Asuntoja
Kaikki rakennukset	631	733	754	900	880	1016
Erilliset pientalot	577	597	667	679	731	745
Kytkeytyt pientalot	11	60	26	136	33	169
Asuinkerrostalot	3	48	3	46	3	47
Muut	40	28	58	39	113	55

**Asumistiheys**

	1980	1985	1990
Asuntokuntia yht.	723	852	976
Asuntokuntien keskikoko	2.8	3.0	2.8
Ahtaasti asuvia <sup>1)</sup>	177	182	190
Huoneita/asuntokunta	4.1	3.5	3.5
Huoneita/henkilö	1.4	1.1	1.2
m <sup>2</sup> /asuntokunta	91.5	97.9	99.4
m <sup>2</sup> /henkilö	31.6	32.3	34.4

<sup>1)</sup> Normi 4: Enemmän kuin 1 henkilö / huone, kun keittiötä ei lasketa mukaan

**Työnantajasektori**

Työnantajasektori	1980		1985		1990	
	Yhteensä	%	Yhteensä	%	Yhteensä	%
Palkansaajat	869	100.0	1121	100.0	1182	100.0
Julkinen sektori	195	22.4	298	26.5	392	33.1
Valtio	79	9.0	115	10.2	129	10.9
Kunta	87	10.0	157	14.0	231	19.5
Valtioenemm. oy	29	3.3	26	2.3	32	2.7
Yksityinen sektori	654	75.2	807	71.9	790	66.8
Tuntematon	20	2.3	16	1.4	0	0.0

**Työpaikan sijainti elinkeinoittain 1990**

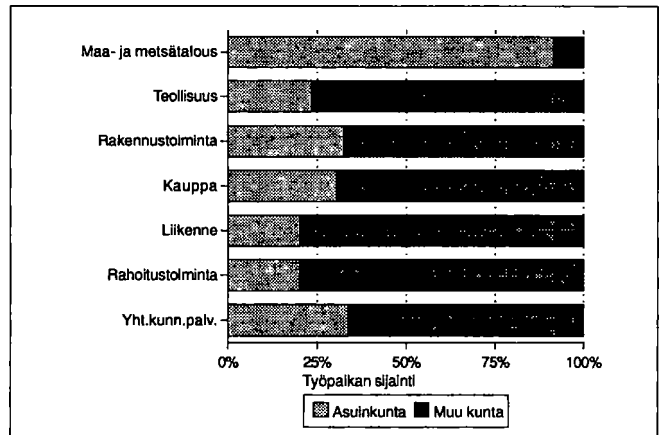

**Kesämökkit**

	1980		1990	
	Yhteensä	%	Yhteensä	%
Kesämökkejä	25	100.0	35	100.0
<i>Omistajan kotikunta</i>				
Rusko	4	16.0	5	14.2
Läänin muu kunta	18	72.0	20	57.1
Muu kunta	1	4.0	2	5.7

**Asuntokuntien rakenne (%) vuosina 1980, 1985 ja 1990**

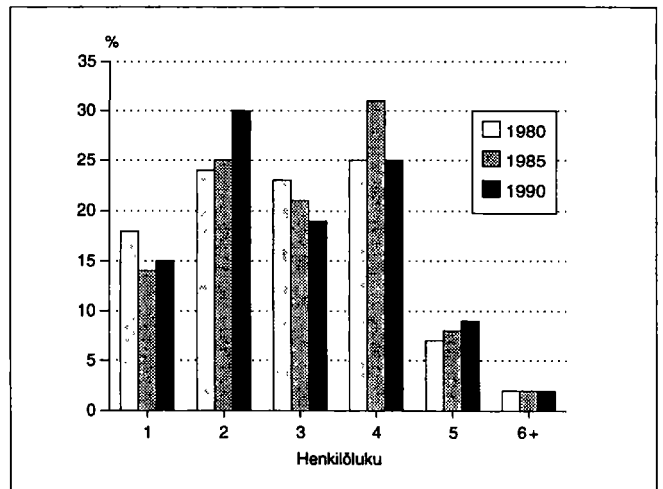

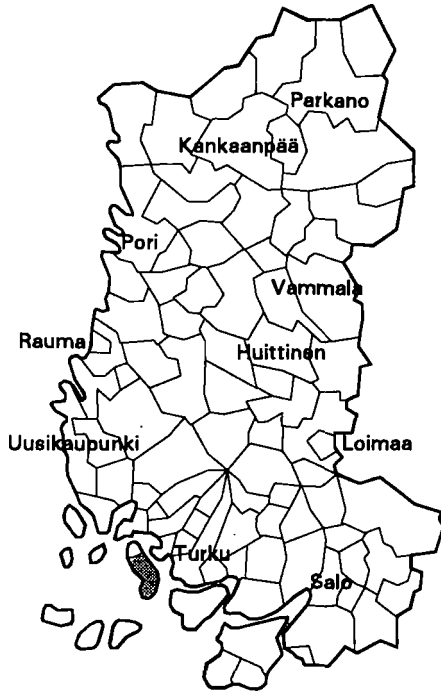

Kehitysaluevyöhyke	III A-tukialue
Kantokyläluokka	4
Kokonaispinta-ala (km <sup>2</sup> )	150.1
Maapinta-ala (km <sup>2</sup> )	146.5
Väkiluku 1991	1891
Asukastiheys (as/km <sup>2</sup> )	13
Ruotsinkielisten osuus (%)	1.0
Väkilukuennuste 2000	1984
Työttömyysaste 1992	11.3
Työpaikkaomavaraisuus (%)	88.3
Veroäyrin hinta 1993	17.0
Äyryjä/asukas 1991	47407

## Väestörakenne

Ikä	1980		1985		1990	
	Yhteensä	Miehiä	Yhteensä	Miehiä	Yhteensä	Miehiä
Koko väestö	1727	862	1836	919	1862	945
0 - 6	165	100	164	77	138	71
7 - 14	166	81	225	125	236	121
15 - 29	319	166	291	154	320	176
30 - 44	333	174	450	236	450	233
45 - 64	421	203	358	170	369	196
65 - 74	196	88	215	103	198	88
75 +	127	50	133	54	151	60

## Pääasiallinen toiminta

Pääasiallinen toiminta	1980 <sup>1)</sup>		1985		1990	
	Yhteensä	Miehiä	Yhteensä	Miehiä	Yhteensä	Miehiä
Koko väestö	1727	862	1836	919	1862	945
Työvoima	817	456	840	466	894	488
Työlliset	..	..	816	456	861	465
Palkansaajat	432	233	516	270	561	289
Yrittäjät ym.	369	214	300	186	300	176
Työttömät	..	..	24	10	33	23
Työvoiman ulkopuolella	910	406	996	453	968	457
0 - 14 -vuotiaat	331	181	389	202	374	192
Opiskelijat	109	46	108	48	98	48
Eläkeläiset	331	134	417	180	425	180
Muut	139	45	82	23	71	37

<sup>1)</sup> Vuonna 1980 työvoima = ammatissa toimiva väestö

## Väestö taajamittain

	1980	1985	1990
Koko väestö	1727	1836	1862
Taajama-aste	31.6	38.0	42.6
Taajamaväestö	547	699	794
Kirkonkylä (Rymättylä)	547	699	794

## Koulutusaste

Koulutusaste	1980		1985		1990	
	Yhteensä	Miehiä	Yhteensä	Miehiä	Yhteensä	Miehiä
15 vuotta täyttäneet	1396	681	1447	717	1488	753
Vain perusaste	991	491	921	460	876	448
Väh. alempi keskiaste	405	190	526	257	612	305
Alempi keskiaste	266	136	339	180	384	217
Ylempi keskiaste	92	30	126	47	154	54
Vain yo-tutkinto	28	13	47	21	44	17
Korkea-aste	47	24	61	30	74	34

## Toimiala

Toimiala	Työllinen työvoima <sup>1)</sup>			Työpaikat		
	1980	1985	1990	1980	1985	1990
Yhteensä	817	816	861	728	710	760
Maa- ja metsätalous	349	258	226	343	259	227
Teollisuus	183	190	194	203	211	238
Rakentaminen	25	57	69	15	45	53
Kauppa ja majoitus	62	65	90	44	37	53
Liikenne	64	58	64	33	40	35
Rahoitus ja vakuutus	20	35	41	24	27	30
Yht.kunn.palvelut	95	148	148	66	91	93

<sup>1)</sup> Vuonna 1980 ammatissa toimiva väestö

## Kunnassa asuvien työssäkäyntikunta

	1985	1990
Kunnassa asuvat työlliset	816	861
<i>Työssäkäyntikunta</i>		
Rymättylä	626	591
Muut kunnat yht.	190	270
joista		
Turku	91	125
Naantali	55	61
Raisio	19	31

## Rakennukset talotyypeittäin

Talotyyppi	1980		1985		1990	
	Rakennuksia	Asuntoja	Rakennuksia	Asuntoja	Rakennuksia	Asuntoja
Kaikki rakennukset	581	693	616	740	745	812
Erilliset pientalot	512	530	491	508	613	584
Kytkeyt pientalot	7	33	12	67	17	68
Asuinkerrostalot	10	75	9	85	9	86
Muut	52	55	104	80	106	74

## Asumistiheys

	1980	1985	1990
Asuntokuntia yht.	667	707	738
Asuntokuntien keskikoko	2.5	2.5	2.5
Ahtaasti asuvia <sup>1)</sup>	147	138	107
Huoneita/asuntokunta	3.8	3.1	3.2
Huoneita/henkilö	1.4	1.2	1.2
m <sup>2</sup> /asuntokunta	86.9	91.7	94.4
m <sup>2</sup> /henkilö	33.4	35.2	37.6

<sup>1)</sup> Normi 4: Enemmän kuin 1 henkilö / huone, kun keittiötä ei lasketa mukaan

## Työnantajasektori

Työnantajasektori	1980		1985		1990	
	Yhteensä	%	Yhteensä	%	Yhteensä	%
Palkansaajat	432	100.0	516	100.0	561	100.0
Julkinen sektori	112	25.9	155	30.0	184	32.7
Valtio	38	8.7	49	9.4	41	7.3
Kunta	60	13.8	98	18.9	118	21.0
Valtioenemm. oy	14	3.2	8	1.5	25	4.4
Yksityinen sektori	314	72.6	341	66.0	377	67.2
Tuntematon	6	1.3	20	3.8	0	0.0

## Työpaikan sijainti elinkeinoittain 1990

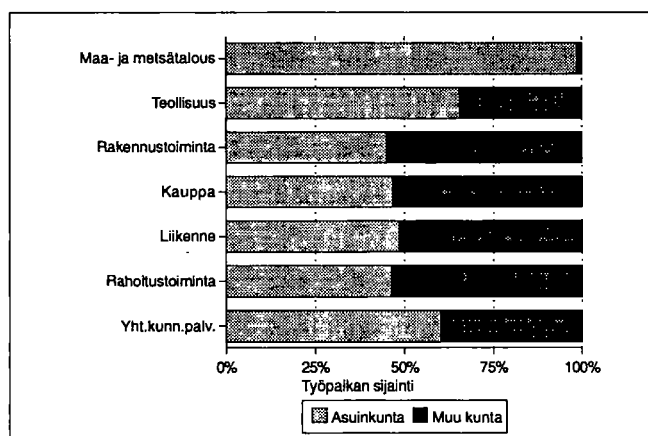

## Kesämökkit

	1980		1990	
	Yhteensä	%	Yhteensä	%
Kesämökkejä	1263	100.0	1624	100.0
<i>Omistajan kotikunta</i>				
Rymättylä	97	7.6	133	8.1
Läänin muu kunta	945	74.8	1096	67.4
Muu kunta	78	6.1	115	7.0

## Asuntokuntien rakenne (%) vuosina 1980, 1985 ja 1990

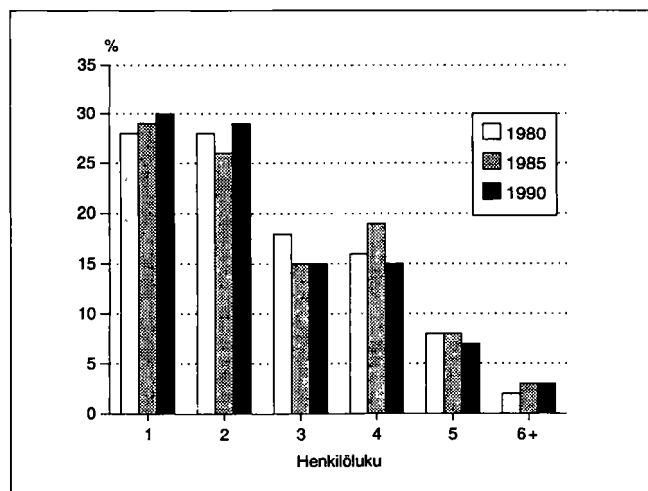



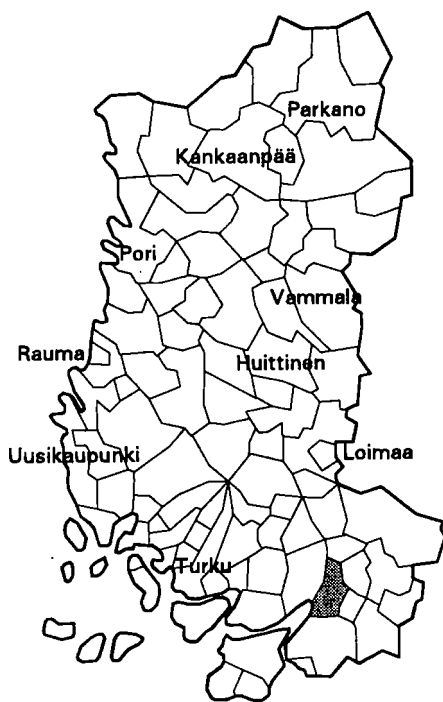

Kehitysaluevyöhyke	IV ei tukialue
Kantokyläluokka	7
Kokonaispinta-ala (km <sup>2</sup> )	144.0
Maapinta-ala (km <sup>2</sup> )	143.5
Väkiluku 1991	21811
Asukastiheys (as/km <sup>2</sup> )	152
Ruotsinkielisten osuus (%)	0.8
Väkilukuennuste 2000	23578
Työttömyysaste 1992	13.2
Työpaikkaomavaraisuus (%)	122.2
Veroäyrin hinta 1993	16.0
Äyrejä/asukas 1991	61750

Väestörakenne

Ikä	1980		1985		1990	
	Yhteensä	Miehiä	Yhteensä	Miehiä	Yhteensä	Miehiä
Koko väestö	19802	9303	20463	9635	21660	10201
0 - 6	1790	941	1709	907	1631	816
7 - 14	1977	987	1780	896	2029	1064
15 - 29	4795	2387	4642	2345	4536	2289
30 - 44	4366	2202	4835	2418	5229	2628
45 - 64	4145	1794	4419	2002	4833	2229
65 - 74	1836	723	1824	664	1918	728
75 +	893	269	1254	403	1484	447

Väestön muutokset

Vuosi	Syntyneet	Kuolleet	Nettomaassamuutto	Nettosiirtolaisuus	Väestön muutos	Väkiluku vuoden lopussa <sup>1)</sup>
1980	278	179	109	-11	197	19803
1981	267	194	23	22	118	19918
1982	248	179	-34	24	59	19967
1983	253	180	16	10	99	20063
1984	231	176	60	30	145	20201
1985	219	204	267	12	294	20495
1986	218	201	116	-6	127	20629
1987	252	214	129	32	199	20838
1988	226	202	369	6	399	21271
1989	271	220	194	-7	238	21493
1990	237	236	114	59	174	21660

<sup>1)</sup> Väkilukuun vuoden lopussa vaikuttaa myös väkiluvun korjaustermi

Väestö 5-vuotiskäluokittain 1990

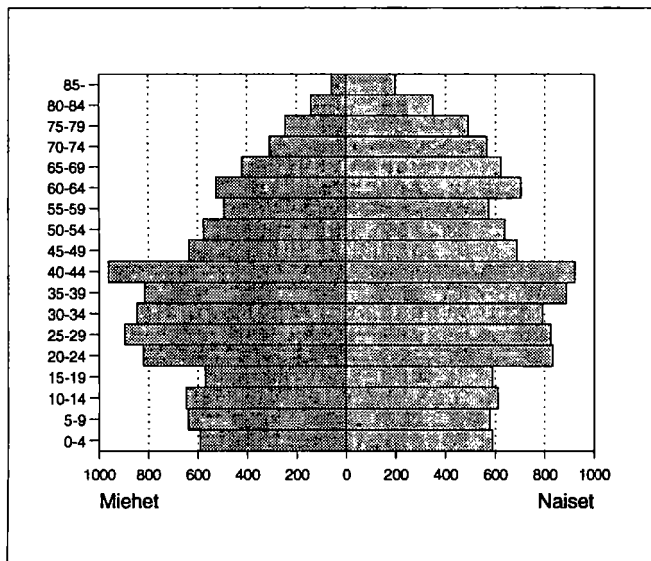

Väestö taajamittain

	1980	1985	1990
Koko väestö	19802	20463	21660
Taajama-aste	88.0	92.7	93.1
Taajamaväestö	17439	18973	20183
*Keskustaajama (Salo)	16477	18307	20183
*Kirkonk.-as.(Halikko)	13	-	-
Anjala	325	-	-
Helisnummi	252	249	-
Karjaskylä	318	353	-
*Hähkänä	54	64	-

\* Taajama sijaitsee useamman kunnan alueella

## Pääasiallinen toiminta

Pääasiallinen toiminta	1980 <sup>1)</sup>		1985		1990	
	Yhteensä	Miehiä	Yhteensä	Miehiä	Yhteensä	Miehiä
Koko väestö	19802	9303	20463	9635	21660	10201
Työvoima	9541	4940	10281	5231	10966	5592
Työlliset	..	..	9946	5042	10535	5339
Palkansaajat	8556	4347	9059	4502	9474	4667
Yrittäjät ym.	842	512	887	540	1061	672
Työttömät	..	..	335	189	431	253
Työvoiman ulkopuolella	10261	4363	10182	4404	10694	4609
0 - 14 -vuotiaat	3767	1928	3489	1803	3660	1880
Opiskelijat	1508	743	1431	654	1279	549
Eläkeläiset	3618	1360	4347	1649	5007	1889
Muut	1368	332	915	298	748	291

<sup>1)</sup> Vuonna 1980 työvoima = ammatissa toimiva väestö

## Vakinaiset ja tilapäiset asukkaat 1990

Ikä	Virallinen väkiluku	Tilapäisesti länä	Tilapäisesti poissa	Todellinen asukasluku
Yhteensä	21660	296	379	21577
0 - 14	3660	11	20	3651
15 - 29	4536	225	307	4454
30 - 44	5229	35	33	5231
45 - 64	4833	14	17	4830
65 +	3402	11	2	3411

## Valtionveronalaiset tulot/henkilö, mk

	1980 <sup>1)</sup>	1985	1990
Työvoima	40812	67993	102114
Työlliset	..	69076	103538
Palkansaajat	40547	68758	101874
Yrittäjät	46504	72394	118597

<sup>1)</sup> Vuonna 1980 työvoima = ammatissa toimiva väestö

## Koulutusaste

Koulutusaste	1980		1985		1990	
	Yhteensä	Miehiä	Yhteensä	Miehiä	Yhteensä	Miehiä
15 vuotta täyttäneet	16035	7375	16974	7832	18000	8321
Vain perusaste	10413	4568	9829	4266	9534	4093
Väh. alempi keskiaste	5622	2807	7145	3566	8466	4228
Alempi keskiaste	3115	1560	3807	1921	4144	2145
Ylempi keskiaste	1623	807	2217	1051	2909	1330
Vain yo-tutkinto	467	232	667	303	808	330
Korkea-aste	884	440	1121	594	1413	753
Alin korkea-aste	429	211	572	317	716	399
Alempi kand.aste	185	65	197	58	229	75
Ylempi kand.aste	264	158	343	210	448	263
Tutkijakoulutus	6	6	9	9	20	16

## Toimiala

Toimiala	Työllinen työvoima <sup>1)</sup>			Työpaikat		
	1980	1985	1990	1980	1985	1990
Yhteensä	9541	9946	10535	10686	12495	12874
Maa- ja metsätalous	426	314	252	362	296	259
Teollisuus	3810	4038	3945	4849	5614	5231
Rakentaminen	644	743	868	525	757	932
Kauppa ja majoitus	1732	1627	1858	2106	2073	2332
Liikenne	537	536	533	303	564	611
Rahoitus ja vakuutus	362	453	741	431	559	923
Yht.kunn.palvelut	1884	2216	2151	2095	2621	2398

<sup>1)</sup> Vuonna 1980 ammatissa toimiva väestö

## Kunnassa asuvien työssäkäyntikunta

	1985	1990
Kunnassa asuvat työlliset	9946	10535
<i>Työssäkäyntikunta</i>		
Salo	8503	8485
Muut kunnat yht.	1443	2050
joista		
Halikko	414	455
Pertteli	197	343
Turku	169	256

## Työpaikan sijainti elinkeinoittain 1990

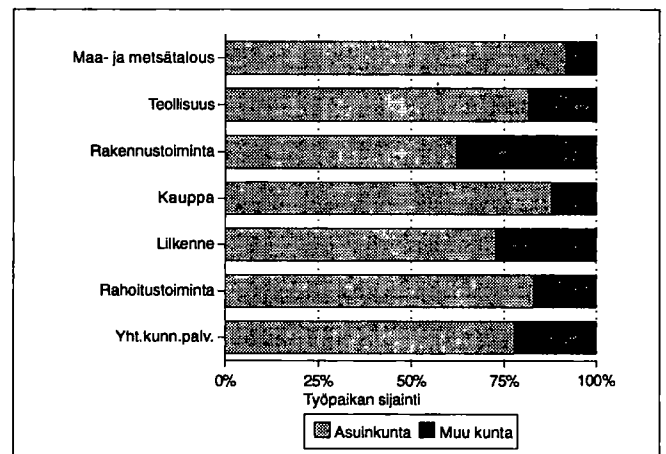

## Työvoiman koulutusaste 1990

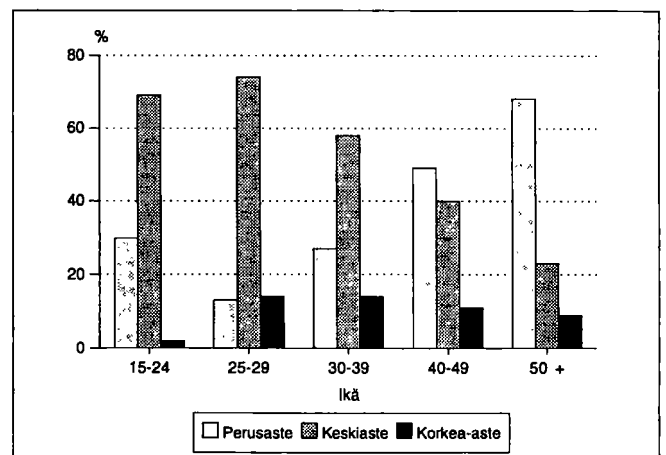

Kunnassa työssäkäyvien asuinkunta

		1985	1990
Kunnassa työssäkäyvät		12495	12874
<i>Asuinkunta</i>			
Salo		8287	8485
Muut kunnat yht.		4208	4389
joista	Halikko	1574	Halikko 1549
	Pertteli	596	Pertteli 594
	Perniö	480	Perniö 467
	Muurla	254	Muurla 226
	Kuusjoki	185	Kuusjoki 207
	Kisko	159	Turku 151

Työllisten sosioekonominen asema

Sosioekonominen asema	1980		1985		1990	
	Yhteensä	%	Yhteensä	%	Yhteensä	%
Yhteensä	9541	100.0	9946	100.0	10535	100.0
Yrittäjät	784	8.2	831	8.3	1023	9.7
Maatalousyrittäjät	213	2.2	191	1.9	216	2.0
Muut yrittäjät	571	5.9	640	6.4	807	7.6
Työnantajat	266	2.7	259	2.6	..	..
Yksinäisyrittäjät	305	3.1	381	3.8	..	..
Ylemmät toimihenkilöt	646	6.7	1042	10.4	1266	12.0
Alemmat toimihenkilöt	2915	30.5	3239	32.5	3525	33.4
Työntekijät	5017	52.5	4787	48.1	4540	43.0
Tuntematon	179	1.8	47	0.4	181	1.7

Työnantajasektori

Työnantajasektori	1980		1985		1990	
	Yhteensä	%	Yhteensä	%	Yhteensä	%
Palkansaajat	8556	100.0	9059	100.0	9474	100.0
Julkinen sektori	1798	21.0	2030	22.4	2305	24.3
Valtio	420	4.9	442	4.8	430	4.5
Kunta	1295	15.1	1441	15.9	1748	18.4
Valtioenemm. oy	83	0.9	147	1.6	127	1.3
Yksityinen sektori	6722	78.5	6883	75.9	7169	75.6
Tuntematon	36	0.4	146	1.6	0	0.0

Perhetyyppi

Perhetyyppi	1980		1985		1990	
	Yhteensä	%	Yhteensä	%	Yhteensä	%
Perheitä yhteensä	5128	100.0	5211	100.0	6031	100.0
Aviopari, ei lapsia	1433	27.9	1551	29.8	1795	29.8
Avopari, ei lapsia <sup>1)</sup>	..	..	..	..	717	11.9
Aviopari ja lapsia	2844	55.5	2725	52.3	2482	41.2
Avopari ja lapsia	78	1.5	125	2.4	301	5.0
Äiti ja lapsia	697	13.6	730	14.0	647	10.7
Isä ja lapsia	76	1.5	80	1.5	89	1.5
Henkilöitä perheissä	15539		15635		17123	
Lapsiperheitä <sup>2)</sup>	2856		2641		2597	
Keskim.lapsiluku	1.6		1.6		1.7	

<sup>1)</sup> Avioparit, joilla ei ole yhteisiä lapsia on päätelty ensimmäisen kerran vuoden 1990 väestölaskennassa

<sup>2)</sup> Perheet, joissa vähintään 1 alle 18-vuotias lapsi  
Keskimääräinen lapsiluku = Alle 18-vuotiaiden lasten lkm / lapsiperheiden lkm

Asuntokuntien rakenne (%) vuosina 1980, 1985 ja 1990

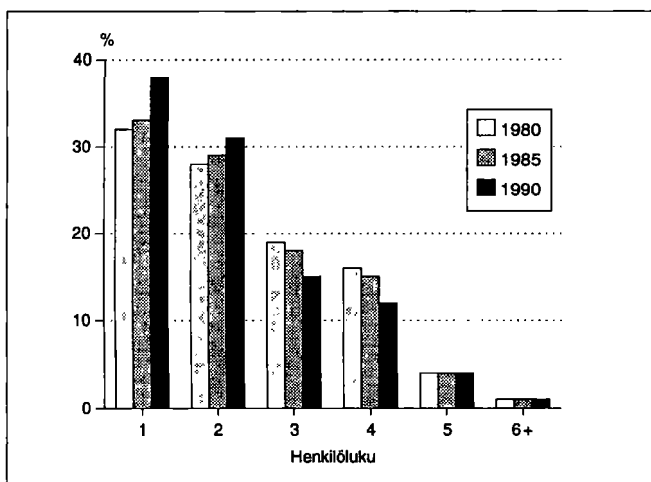

Lapsiperheet lapsiluvun mukaan 1980, 1985 ja 1990

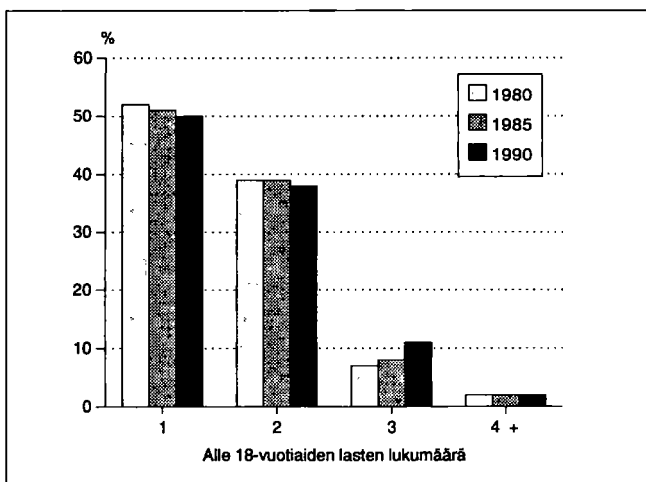

## Asumistiheys

	1980	1985	1990
Asuntokuntia yht.	8270	8791	9869
Asuntokuntien keskikoko	2.3	2.3	2.1
Ahtaasti asuvia <sup>1)</sup>	1981	1622	1272
Huoneita/asuntokunta	3.3	2.6	2.7
Huoneita/henkilö	1.3	1.1	1.2
m <sup>2</sup> /asuntokunta	69.1	71.9	73.9
m <sup>2</sup> /henkilö	29.0	31.0	34.1

<sup>1)</sup> Normi 4: Enemmän kuin 1 henkilö / huone, kun keittiötä ei lasketa mukaan

## Asuntokunnan koko, ahtaasti asuvat

Henkilöluku	1980		1985		1990	
	Yhteensä	Ahtaasti asuvia	Yhteensä	Ahtaasti asuvia	Yhteensä	Ahtaasti asuvia
Asuntokunnat	8270	1981	8791	1622	9869	1272
1 henk.	2638	-	2933	-	3705	-
2 henk.	2284	336	2554	272	3056	213
3 henk.	1609	643	1550	485	1438	289
4 henk.	1309	676	1310	533	1220	456
5 henk.	334	247	355	249	355	229
6 henk.	73	60	63	58	76	66
7+ henk.	23	19	26	25	19	19

<sup>1)</sup> Normi 4: Enemmän kuin 1 henkilö / huone, kun keittiötä ei lasketa mukaan

## Rakennukset talotyypeittäin

Talotyyppi	1980		1985		1990	
	Rakennuksia	Asuntoja	Rakennuksia	Asuntoja	Rakennuksia	Asuntoja
Kaikki rakennukset	3693	8528	3974	9200	4667	10650
Erilliset pientalot	2874	3343	3061	3457	3513	3858
Kytkeytyt pientalot	126	891	163	1170	242	1612
Asuinkerrostalot	270	3971	253	4229	268	4776
Muut	423	323	497	344	644	404

## Rakennusten kerrosala valmistumisvuoden mukaan 1990

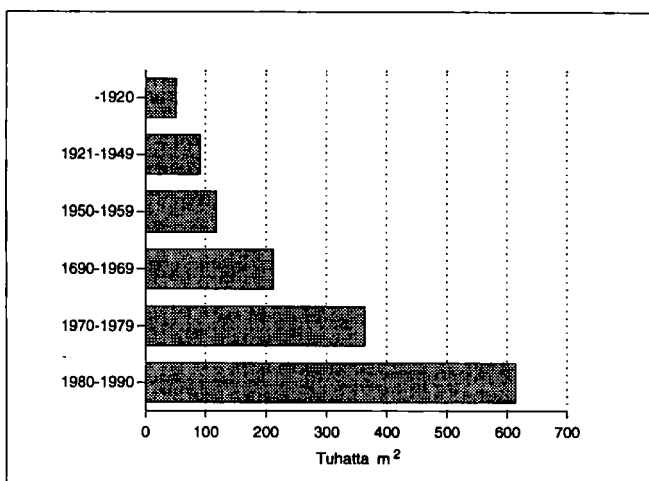

## Hallintaperuste

Hallintaperuste	1980	1985	1990
Asuntokuntia	8270	8791	9869
Omistaa talon	2596	2862	3038
Omistaa osakkeet	2667	3373	4187
Työsuhteasunto	377	239	121
Vuokra-asunto	2253	1945	2236
Muu hallintaperuste	377	372	287

## Huoneistotyyppi

	1980		1985		1990	
	Asuntoja	m <sup>2</sup> /asunto	Asuntoja	m <sup>2</sup> /asunto	Asuntoja	m <sup>2</sup> /asunto
Kaikki asunnot	8528	68.6	9200	71.6	10650	72.6
1h + kt/kk/k	1811	35.1	1729	33.9	1857	34.2
2h + kk/k	2755	55.0	2963	55.1	3441	55.3
3h + k	1636	79.4	1993	79.2	2254	79.2
4h + k	1185	104.2	1615	101.7	1807	102.8
5h + k	400	129.1	564	128.3	708	127.4
Muut	741	87.7	336	135.3	583	144.3

## Toimitilat

Käyttötarkoitus	1980		1990	
	Yhteensä	keskipinta-ala, m <sup>2</sup>	Yhteensä	keskipinta-ala, m <sup>2</sup>
Yhteensä	888	562.3	891	564.0
Myymlä-ym. tilat	343	230.1	321	270.4
Hoitotilat	40	578.6	52	668.8
Toimistotilat	156	293.5	178	315.1
Kokoontumistilat	37	301.9	38	489.4
Opetustilat	36	1697.2	31	1488.6
Teollisuustilat	129	1540.7	89	1245.9
Varasto- ja muut tilat	147	543.1	182	638.0

## Kesämökkit

	1980		1990	
	Yhteensä	%	Yhteensä	%
Kesämökkejä	33	100.0	63	100.0
<i>Omistajan kotikunta</i>				
Salo	15	45.4	30	47.6
Läänin muu kunta	6	18.1	5	7.9
Muu kunta	7	21.2	14	22.2

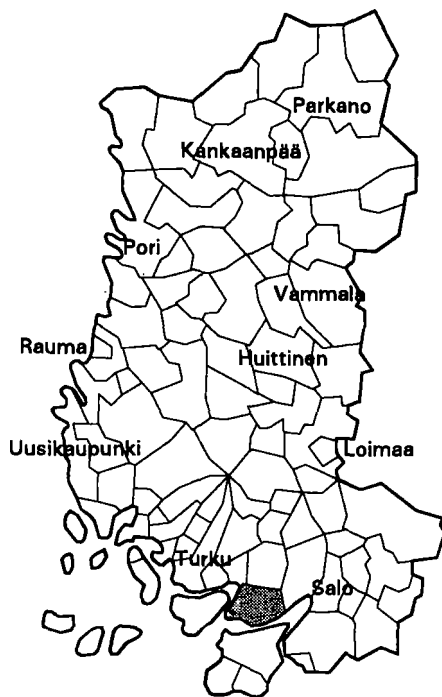

Kehitysaluevyöhyke	IV ei tukialue
Kantokykyluokka	3
Kokonaispinta-ala (km <sup>2</sup> )	252.7
Maapinta-ala (km <sup>2</sup> )	251.5
Väkiluku 1991	2832
Asukastiheys (as/km <sup>2</sup> )	11
Ruotsinkielisten osuus (%)	1.6
Väkilukuennuste 2000	3373
Työttömyysaste 1992	7.1
Työpaikkaomavaraisuus (%)	70.8
Veroäyrin hinta 1993	18.0
Äyryjä/asukas 1991	42420

### Väestörakenne

Ikä	1980		1985		1990	
	Yh- teensä	Miehiä	Yh- teensä	Miehiä	Yh- teensä	Miehiä
Koko väestö	2561	1220	2589	1248	2808	1389
0 - 6	177	81	203	116	263	145
7 - 14	236	119	240	113	291	145
15 - 29	467	247	447	231	446	230
30 - 44	457	249	545	287	664	356
45 - 64	655	303	581	285	585	306
65 - 74	357	145	315	133	293	119
75 +	212	76	258	83	266	88

### Pääasiallinen toiminta

Pääasiallinen toiminta	1980 <sup>1)</sup>		1985		1990	
	Yh- teensä	Mie- hiä	Yh- teensä	Mie- hiä	Yh- teensä	Mie- hiä
Koko väestö	2561	1220	2589	1248	2808	1389
Työvoima	1106	633	1174	639	1288	710
Työlliset	..	..	1136	626	1272	697
Palkansaajat	535	292	624	325	766	400
Yrittäjät ym.	565	337	512	301	506	297
Työttömät	..	..	38	13	16	13
Työvoiman ulkopuolella	1455	587	1415	609	1520	679
0 - 14 -vuotiaat	413	200	443	229	554	290
Opiskelijat	186	78	166	80	159	71
Eläkeläiset	648	245	702	273	713	284
Muut	208	64	104	27	94	34

<sup>1)</sup> Vuonna 1980 työvoima = ammatissa toimiva väestö

### Väestö taajamittain

	1980	1985	1990
Koko väestö	2561	2589	2808
Taajama-aste	26.9	31.2	38.3
Taajamaväestö	690	810	1077
Kirkonkylä (Sauvo)	690	810	1077

### Koulutusaste

Koulutusaste	1980		1985		1990	
	Yh- teensä	Mie- hiä	Yh- teensä	Mie- hiä	Yh- teensä	Mie- hiä
15 vuotta täyttäneet	2148	1020	2146	1019	2254	1099
Vain perusaste	1511	700	1389	644	1295	619
Väh. alempi keskiaste	637	320	757	375	959	480
Alempi keskiaste	409	213	470	248	561	298
Ylempi keskiaste	143	66	180	79	257	116
Vain yo-tutkinto	60	28	78	29	103	44
Korkea-aste	85	41	107	48	141	66

## Toimiala

Toimiala	Työllinen työvoima <sup>1)</sup>			Työpaikat		
	1980	1985	1990	1980	1985	1990
Yhteensä	1106	1136	1272	887	865	901
Maa- ja metsätalous	537	453	403	530	454	398
Teollisuus	164	161	196	114	66	75
Rakentaminen	69	108	107	6	67	45
Kauppa ja majoitus	82	104	117	65	70	72
Liikenne	58	76	96	18	51	79
Rahoitus ja vakuutus	34	46	91	30	31	46
Yht.kunn.palvelut	154	185	212	124	124	136

<sup>1)</sup> Vuonna 1980 ammatissa toimiva väestö

## Kunnassa asuvien työssäkäyntikunta

	1985	1990
Kunnassa asuvat työlliset	1136	1272
<i>Työssäkäyntikunta</i>		
Sauvo	824	814
Muut kunnat yht.	312	458
joista		
Turku	115	205
Paimio	79	95
Kemiö	21	29

## Rakennukset talotyypeittäin

Talotyyppi	1980		1985		1990	
	Rakennuksia	Asuntoja	Rakennuksia	Asuntoja	Rakennuksia	Asuntoja
Kaikki rakennukset	902	1039	925	1066	1069	1207
Erilliset pientalot	830	885	829	863	912	908
Kytkeytyt pientalot	16	89	22	135	35	193
Asuinkerrostalot	5	28	6	33	3	28
Muut	51	37	68	35	119	78

## Asumistiheys

	1980	1985	1990
Asutokuntia yht.	960	1004	1094
Asutokuntien keskipakko	2.5	2.5	2.5
Ahtaasti asuvia <sup>1)</sup>	188	160	149
Huoneita/asutokunta	4.1	3.3	3.3
Huoneita/henkilö	1.5	1.3	1.3
m <sup>2</sup> /asutokunta	89.1	90.9	92.7
m <sup>2</sup> /henkilö	33.9	35.6	36.9

<sup>1)</sup> Normi 4: Enemmän kuin 1 henkilö / huone, kun keittiötä ei lasketa mukaan

## Työnantajasektori

Työnantajasektori	1980		1985		1990	
	Yhteensä	%	Yhteensä	%	Yhteensä	%
Palkansaajat	535	100.0	624	100.0	766	100.0
Julkinen sektori	149	27.8	178	28.5	228	29.7
Valtio	39	7.2	46	7.3	56	7.3
Kunta	107	20.0	127	20.3	163	21.2
Valtioem. oy	3	0.5	5	0.8	9	1.1
Yksityinen sektori	379	70.8	415	66.5	538	70.2
Tuntematon	7	1.3	31	4.9	0	0.0

## Työpaikan sijainti elinkeinoittain 1990

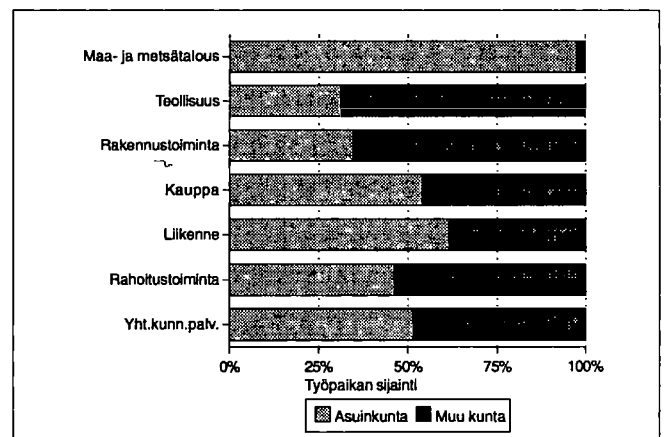

## Kesämökkit

	1980		1990	
	Yhteensä	%	Yhteensä	%
Kesämökkejä	824	100.0	1055	100.0
<i>Omistajan kotikunta</i>				
Sauvo	62	7.5	116	10.9
Läänin muu kunta	566	68.6	722	68.4
Muu kunta	65	7.8	100	9.4

## Asutokuntien rakenne (%) vuosina 1980, 1985 ja 1990

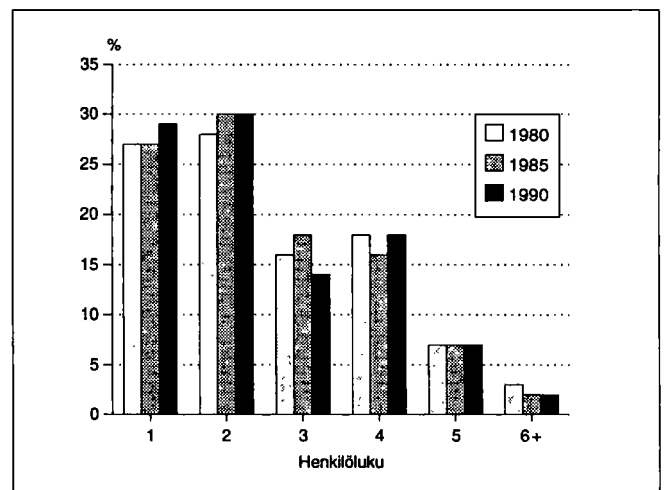

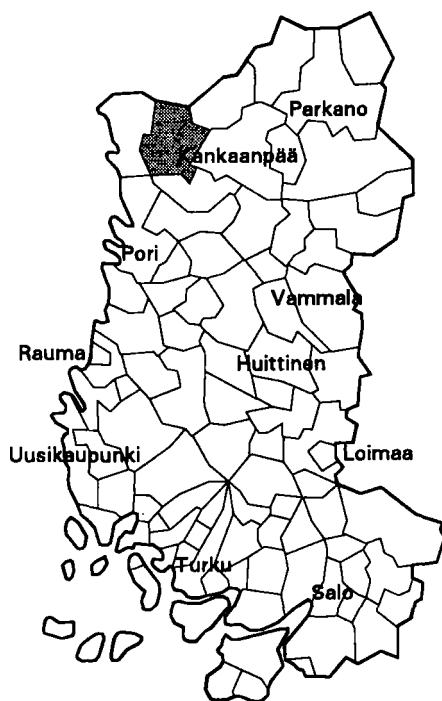

Kehitysaluevyöhyke	II B-tukialue
Kantokyläluokka	1
Kokonaispinta-ala (km <sup>2</sup> )	491.4
Maapinta-ala (km <sup>2</sup> )	460.8
Väkiluku 1991	2311
Asukastiheys (as/km <sup>2</sup> )	5
Ruotsinkielisten osuus (%)	0.0
Väkilukuennuste 2000	2229
Työttömyysaste 1992	18.4
Työpaikkaomavaraisuus (%)	87.0
Veroäyrin hinta 1993	18.0
Äyrijä/asukas 1991	35141

### Väestörakenne

Ikä	1980		1985		1990	
	Yh- teensä	Miehiä	Yh- teensä	Miehiä	Yh- teensä	Miehiä
Koko väestö	2557	1302	2450	1245	2351	1215
0 - 6	159	80	169	77	179	89
7 - 14	245	138	209	109	213	109
15 - 29	569	336	517	290	432	240
30 - 44	423	226	437	251	461	266
45 - 64	675	333	634	329	590	322
65 - 74	306	128	273	106	267	117
75 +	180	61	211	83	209	72

### Pääasiallinen toiminta

Pääasiallinen toiminta	1980 <sup>1)</sup>		1985		1990	
	Yh- teensä	Mie- hiä	Yh- teensä	Mie- hiä	Yh- teensä	Mie- hiä
Koko väestö	2557	1302	2450	1245	2351	1215
Työvoima	1080	641	1068	620	1053	605
Työlliset	..	..	999	576	952	540
Palkansaajat	570	339	558	309	557	311
Yrittäjät ym.	491	290	441	267	395	229
Työttömät	..	..	69	44	101	65
Työvoiman ulkopuolella	1477	661	1382	625	1298	610
0 - 14 -vuotiaat	404	218	378	186	392	198
Opiskelijat	221	116	187	90	132	60
Eläkeläiset	688	284	695	298	680	305
Muut	164	43	122	51	94	47

<sup>1)</sup> Vuonna 1980 työvoima = ammatissa toimiva väestö

### Väestö taajamittain

	1980	1985	1990
Koko väestö	2557	2450	2351
Taajama-aste	17.8	20.1	26.8
Taajamaväestö	456	494	631
Kirkonkylä(Siikainen)	456	494	631

### Koulutusaste

Koulutusaste	1980		1985		1990	
	Yh- teensä	Mie- hiä	Yh- teensä	Mie- hiä	Yh- teensä	Mie- hiä
15 vuotta täyttäneet	2153	1084	2072	1059	1959	1017
Vain perusaste	1553	764	1395	684	1217	618
Väh. alempi keskiaste	600	320	677	375	742	399
Alempi keskiaste	414	238	480	283	510	297
Ylempi keskiaste	126	56	141	65	159	68
Vain yo-tutkinto	73	33	60	30	59	26
Korkea-aste	60	26	56	27	73	34

## Toimiala

Toimiala	Työllinen työvoima <sup>1)</sup>			Työpaikat		
	1980	1985	1990	1980	1985	1990
Yhteensä	1080	999	952	878	934	828
Maa- ja metsätalous	502	423	349	456	419	339
Teollisuus	167	183	186	145	162	155
Rakentaminen	85	65	67	34	49	45
Kauppa ja majoitus	48	50	57	46	48	49
Liikenne	71	58	63	19	42	51
Rahoitus ja vakuutus	19	26	38	19	26	28
Yht.kunn.palvelut	167	183	164	157	181	133

<sup>1)</sup> Vuonna 1980 ammatissa toimiva väestö

## Kunnassa asuvien työssäkäyntikunta

	1985	1990	
Kunnassa asuvat työlliset	999	952	
<i>Työssäkäyntikunta</i>			
Siikainen	891	769	
Muut kunnat yht.	108	183	
joista			
Merikarvia	28	Merikarvia	57
Pori	27	Pori	45
Kankaanpää	13	Kankaanpää	23

## Rakennukset talotyypeittäin

Talotyyppi	1980		1985		1990	
	Raken- nuksia	Asun- toja	Raken- nuksia	Asun- toja	Raken- nuksia	Asun- toja
Kaikki rakennukset	856	942	915	968	971	1034
Erilliset pientalot	770	807	751	772	814	820
Kytkeytyt pientalot	8	53	14	85	23	121
Asuinkerrostalot	4	43	3	37	2	37
Muut	74	39	147	74	132	56

## Asumistiheys

	1980	1985	1990
Asuntokuntia yht.	903	893	895
Asuntokuntien keskikoko	2.7	2.6	2.5
Ahtaasti asuvia <sup>1)</sup>	359	268	231
Huoneita/asuntokunta	3.3	2.6	2.7
Huoneita/henkilö	1.1	1.0	1.0
m <sup>2</sup> /asuntokunta	70.5	77.8	80.0
m <sup>2</sup> /henkilö	24.9	28.9	30.8

<sup>1)</sup> Normi 4: Enemmän kuin 1 henkilö / huone, kun keittiötä ei lasketa mukaan

## Työnantajasektori

Työnantajasektori	1980		1985		1990	
	Yh- teensä	%	Yh- teensä	%	Yh- teensä	%
Palkansaajat	570	100.0	558	100.0	557	100.0
Julkinen sektori	180	31.5	186	33.3	203	36.4
Valtio	55	9.6	30	5.3	25	4.4
Kunta	122	21.4	151	27.0	170	30.5
Valtioenemm. oy	3	0.5	5	0.8	8	1.4
Yksityinen sektori	383	67.1	333	59.6	354	63.5
Tuntematon	7	1.2	39	6.9	0	0.0

## Työpaikan sijainti elinkeinoittain 1990

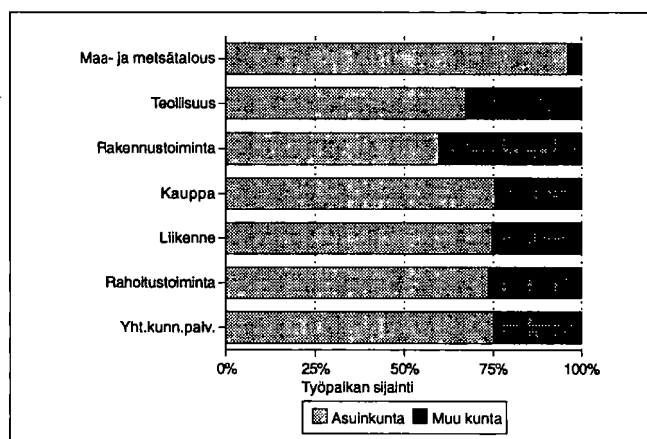

## Kesämökkit

	1980		1990	
	Yhteensä	%	Yhteensä	%
Kesämökkejä	539	100.0	731	100.0
<i>Omistajan kotikunta</i>				
Siikainen	39	7.2	77	10.5
Läänin muu kunta	407	75.5	537	73.4
Muu kunta	34	6.3	52	7.1

## Asuntokuntien rakenne (%) vuosina 1980, 1985 ja 1990

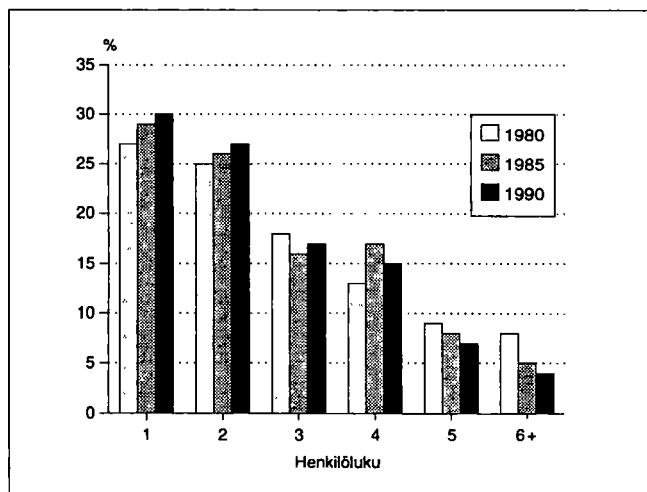



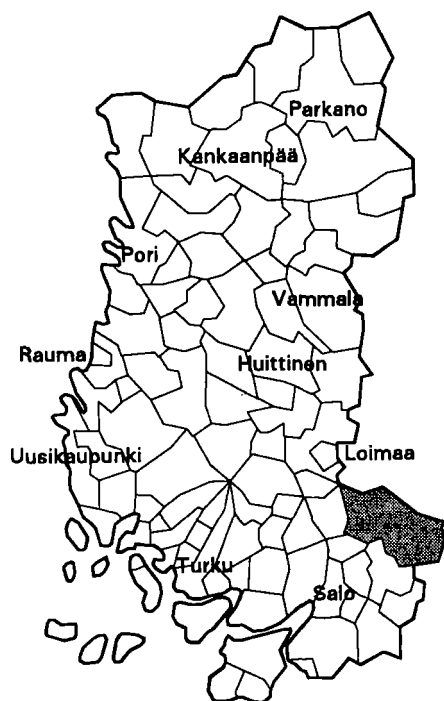

Kehitysaluevyöhyke	IV ei tukialue
Kantokykyluokka	4
Kokonaispinta-ala (km <sup>2</sup> )	697.7
Maapinta-ala (km <sup>2</sup> )	669.0
Väkiluku 1991	9963
Asukastiheys (as/km <sup>2</sup> )	15
Ruotsinkielisten osuus (%)	0.2
Väkilukuennuste 2000	10122
Työttömyysaste 1992	12.5
Työpaikkaomavaraisuus (%)	88.1
Veroäyrin hinta 1993	17.0
Äyrejä/asukas 1991	47719

### Väestörakenne

Ikä	1980		1985		1990	
	Yhteensä	Miehiä	Yhteensä	Miehiä	Yhteensä	Miehiä
Koko väestö	10263	5014	10033	4910	10002	4883
0 - 6	735	373	764	373	748	372
7 - 14	965	479	837	426	958	476
15 - 29	2170	1195	2039	1110	1776	950
30 - 44	1869	995	1919	1041	2089	1142
45 - 64	2647	1265	2617	1270	2516	1242
65 - 74	1157	469	1022	418	1045	420
75 +	720	238	835	272	870	281

### Väestön muutokset

Vuosi	Syntyneet	Kuolleet	Nettomuutto	Nettosiiro	Väestön muutos	Väkiluku vuoden lopussa <sup>1)</sup>
1980	92	122	-39	6	-63	10289
1981	117	150	-131	4	-160	10128
1982	105	167	11	2	-49	10080
1983	110	126	-52	10	-58	10027
1984	100	132	40	-6	2	10033
1985	115	165	26	6	-18	10015
1986	110	142	3	-4	-33	9976
1987	77	147	18	5	-47	9947
1988	101	162	117	-1	55	9978
1989	105	155	62	-4	8	9984
1990	96	144	48	6	6	10002

<sup>1)</sup> Väkilukuun vuoden lopussa vaikuttaa myös väkiluvun korjaustermi

### Väestö 5-vuotiskäluokittain 1990

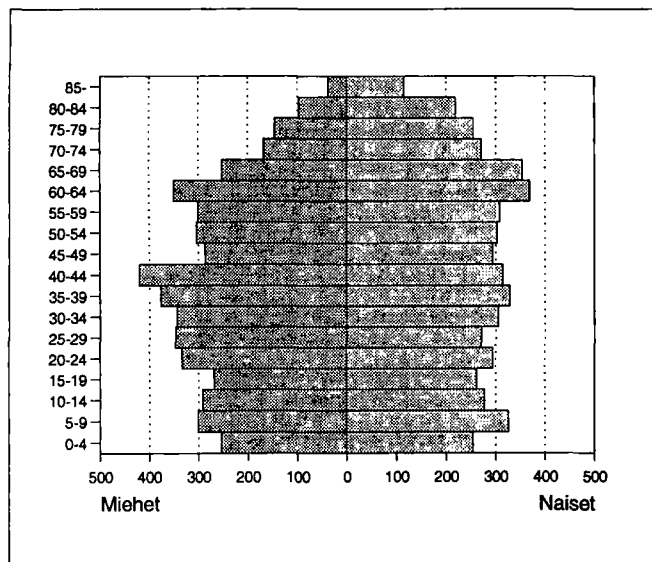

### Väestö taajamittain

	1980	1985	1990
Koko väestö	10263	10033	10002
Taajama-aste	37.1	44.3	51.9
Taajamaväestö	3811	4453	5193
Kirkonkylä (Somero)	3811	4453	5193

## Pääasiallinen toiminta

Pääasiallinen toiminta	1980 <sup>1)</sup>		1985		1990	
	Yhteensä	Miehiä	Yhteensä	Miehiä	Yhteensä	Miehiä
Koko väestö	10263	5014	10033	4910	10002	4883
Työvoima	4660	2653	4898	2727	4706	2583
Työlliset	..	..	4753	2643	4487	2451
Palkansaajat	2685	1518	2937	1561	2907	1512
Yrittäjät ym.	1909	1104	1816	1082	1580	939
Työttömät	..	..	145	84	219	132
Työvoiman ulkopuolella	5603	2361	5135	2183	5296	2300
0 - 14 -vuotiaat	1700	852	1601	799	1706	848
Opiskelijat	876	439	677	311	538	237
Eläkeläiset	2251	855	2442	944	2700	1077
Muut	776	215	415	129	352	138

<sup>1)</sup> Vuonna 1980 työvoima = ammatissa toimiva väestö

## Vakinaiset ja tilapäiset asukkaat 1990

ikä	Virallinen väkiluku	Tilapäisesti läsnä	Tilapäisesti poissa	Todellinen asukasluku
Yhteensä	10002	20	159	9863
0 - 14	1706	8	2	1712
15 - 29	1776	6	124	1658
30 - 44	2089	2	24	2067
45 - 64	2516	2	9	2509
65 +	1915	2	-	1917

## Valtionveronalaiset tulot/henkilö, mk

	1980 <sup>1)</sup>	1985	1990
Työvoima	32280	58994	93945
Työlliset	..	59921	95274
Palkansaajat	36597	62673	97984
Yrittäjät	26551	55356	90256

<sup>1)</sup> Vuonna 1980 työvoima = ammatissa toimiva väestö

## Koulutusaste

Koulutusaste	1980		1985		1990	
	Yhteensä	Miehiä	Yhteensä	Miehiä	Yhteensä	Miehiä
15 vuotta täyttäneet	8563	4162	8432	4111	8296	4035
Vain perusaste	6109	2929	5476	2614	5005	2405
Väh. alempi keskiaste	2454	1233	2956	1497	3291	1630
Alempi keskiaste	1560	833	1894	1010	2013	1065
Ylempi keskiaste	577	255	731	340	879	384
Vain yo-tutkinto	244	120	269	138	265	114
Korkea-aste	317	145	331	147	399	181
Alin korkea-aste	161	79	176	81	206	99
Alempi kand.aste	70	25	65	17	65	20
Ylempi kand.aste	84	39	88	47	127	61
Tutkijakoulutus	2	2	2	2	1	1

## Toimiala

Toimiala	Työllinen työvoima <sup>1)</sup>			Työpaikat		
	1980	1985	1990	1980	1985	1990
Yhteensä	4660	4753	4487	3900	4296	3954
Maa- ja metsätalous	1776	1581	1218	1743	1566	1201
Teollisuus	848	942	925	635	793	814
Rakentaminen	369	356	379	180	280	270
Kauppa ja majoitus	574	658	607	528	615	537
Liikenne	271	284	263	122	239	216
Rahoitus ja vakuutus	123	175	290	105	147	214
Yht.kunn.palvelut	627	740	630	577	649	527

<sup>1)</sup> Vuonna 1980 ammatissa toimiva väestö

## Kunnassa asuvien työssäkäyntikunta

	1985	1990
Kunnassa asuvat työlliset	4753	4487
<i>Työssäkäyntikunta</i>		
Somero	4125	3649
Muut kunnat yht.	628	838
joista		
Forssa	146	171
Salo	103	126
Helsinki	60	106

## Työpaikan sijainti elinkeinoittain 1990

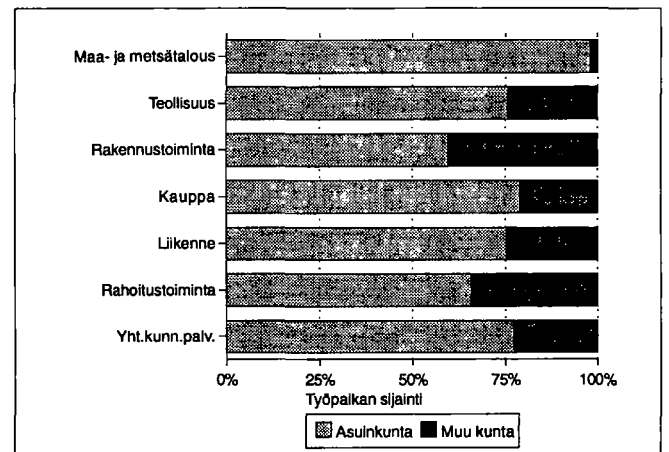

## Työvoiman koulutusaste 1990

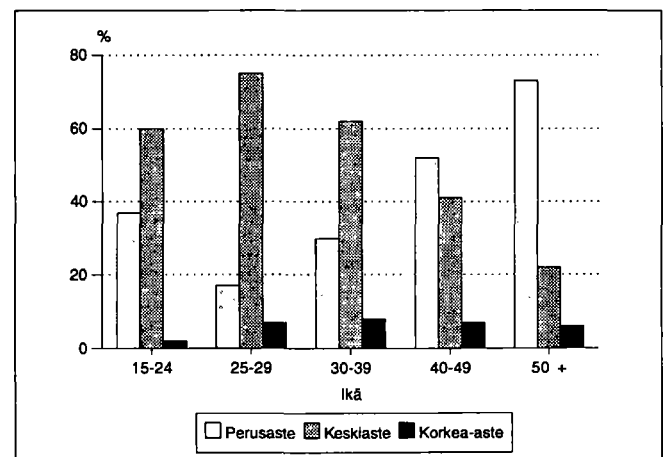

## Kunnassa työssäkäyvien asuinkunta

		1985	1990
Kunnassa työssäkäyvät		4296	3954
<i>Asuinkunta</i>			
Somero		4049	3649
Muut kunnat yht.		247	305
joista	Forssa	39	Kiikala 47
	Kiikala	32	Forssa 43
	Salo	27	Salo 25

## Työllisten sosioekonominen asema

Sosioekonominen asema	1980		1985		1990	
	Yhteensä	%	Yhteensä	%	Yhteensä	%
<b>Yhteensä</b>	<b>4660</b>	<b>100.0</b>	<b>4753</b>	<b>100.0</b>	<b>4487</b>	<b>100.0</b>
Yrittäjät	1631	34.9	1655	34.8	1564	34.8
Maatalousyrittäjät	1344	28.8	1285	27.0	1155	25.7
Muut yrittäjät	287	6.1	370	7.7	409	9.1
Työnantajat	116	2.4	142	2.9	..	..
Yksinäisyrittäjät	171	3.6	228	4.7	..	..
Ylemmät toimihenkilöt	250	5.3	295	6.2	289	6.4
Alemmat toimihenkilöt	794	17.0	963	20.2	1012	22.5
Työntekijät	1735	37.2	1755	36.9	1558	34.7
Tuntematon	250	5.3	85	1.7	64	1.4

## Työnantajasektori

Työnantajasektori	1980		1985		1990	
	Yhteensä	%	Yhteensä	%	Yhteensä	%
<b>Palkansaajat</b>	<b>2685</b>	<b>100.0</b>	<b>2937</b>	<b>100.0</b>	<b>2907</b>	<b>100.0</b>
Julkinen sektori	618	23.0	716	24.3	764	26.2
Valtio	151	5.6	151	5.1	134	4.6
Kunta	454	16.9	546	18.5	611	21.0
Valtioenemm. oy	13	0.4	19	0.6	19	0.6
Yksityinen sektori	2033	75.7	2127	72.4	2143	73.7
Tuntematon	34	1.2	94	3.2	0	0.0

## Perhetyyppi

Perhetyyppi	1980		1985		1990	
	Yhteensä	%	Yhteensä	%	Yhteensä	%
<b>Perheitä yhteensä</b>	<b>2617</b>	<b>100.0</b>	<b>2571</b>	<b>100.0</b>	<b>2749</b>	<b>100.0</b>
Aviopari, ei lapsia	731	27.9	779	30.3	856	31.1
Avopari, ei lapsia <sup>1)</sup>	..	..	..	..	223	8.1
Aviopari ja lapsia	1455	55.6	1375	53.5	1240	45.1
Avopari ja lapsia	24	0.9	44	1.7	112	4.1
Äiti ja lapsia	341	13.0	307	11.9	267	9.7
Isä ja lapsia	66	2.5	66	2.6	51	1.9
Henkilöitä perheissä	8216		7914		8129	
Lapsiperheitä <sup>2)</sup>	1245		1121		1091	
Keskim.lapsiluku	1.7		1.8		1.8	

<sup>1)</sup> Avioparit, joilla ei ole yhteisiä lapsia on päätelty ensimmäisen kerran vuoden 1990 väestölaskennassa

<sup>2)</sup> Perheet, joissa vähintään 1 alle 18-vuotias lapsi  
Keskimääräinen lapsiluku = Alle 18-vuotiaiden lasten lkm / lapsiperheiden lkm

## Asutokuntien rakenne (%) vuosina 1980, 1985 ja 1990

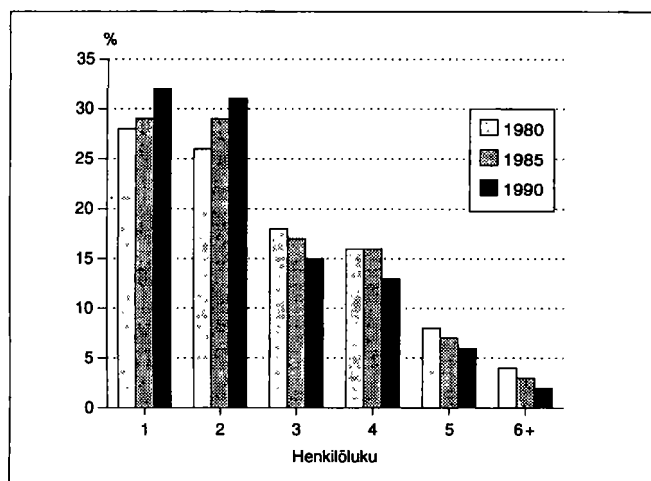

## Lapsiperheet lapsiluvun mukaan 1980, 1985 ja 1990

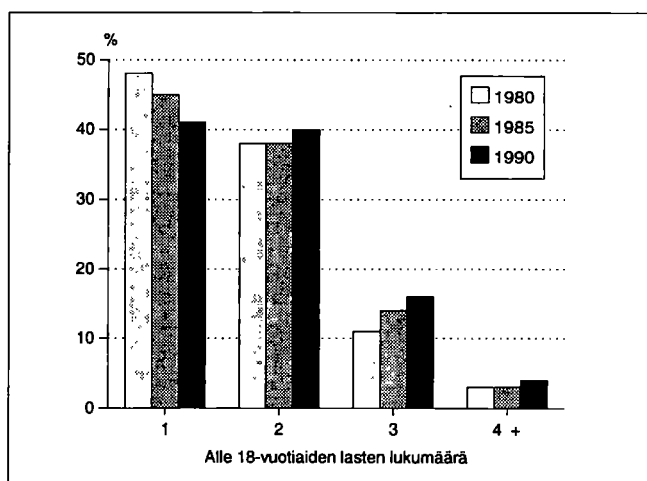

## Asumistiheys

	1980	1985	1990
Asuntokuntia yht.	3823	3934	4134
Asuntokuntien keskikoko	2.6	2.5	2.3
Ahtaasti asuvia <sup>1)</sup>	1007	776	670
Huoneita/asuntokunta	3.7	2.9	3.0
Huoneita/henkilö	1.4	1.1	1.2
m <sup>2</sup> /asuntokunta	78.2	81.5	84.2
m <sup>2</sup> /henkilö	29.4	32.5	35.2

<sup>1)</sup> Normi 4: Enemmän kuin 1 henkilö / huone, kun keittiötä ei lasketa mukaan

## Asuntokunnan koko, ahtaasti asuvat

Henkilöluku	1980		1985		1990	
	Yhteensä	Ahtaasti asuvia	Yhteensä	Ahtaasti asuvia	Yhteensä	Ahtaasti asuvia
Asuntokunnat	3823	1007	3934	776	4134	670
1 henk.	1055	-	1152	-	1319	-
2 henk.	1008	149	1123	113	1289	90
3 henk.	684	220	673	181	634	150
4 henk.	627	295	620	241	550	202
5 henk.	302	212	257	155	245	150
6 henk.	102	91	77	60	66	51
7+ henk.	45	40	32	26	31	27

<sup>1)</sup> Normi 4: Enemmän kuin 1 henkilö / huone, kun keittiötä ei lasketa mukaan

## Rakennukset talotyypeittäin

Talotyyppi	1980		1985		1990	
	Rakennuksia	Asuntoja	Rakennuksia	Asuntoja	Rakennuksia	Asuntoja
Kaikki rakennukset	3402	4129	3448	4282	3725	4647
Erilliset pientalot	3027	3119	2949	2943	3074	3073
Kytkeytyt pientalot	36	301	87	576	147	742
Asuinkerrostalot	46	568	46	597	47	643
Muut	293	141	366	166	457	189

## Rakennusten kerrosala valmistusvuoden mukaan 1990

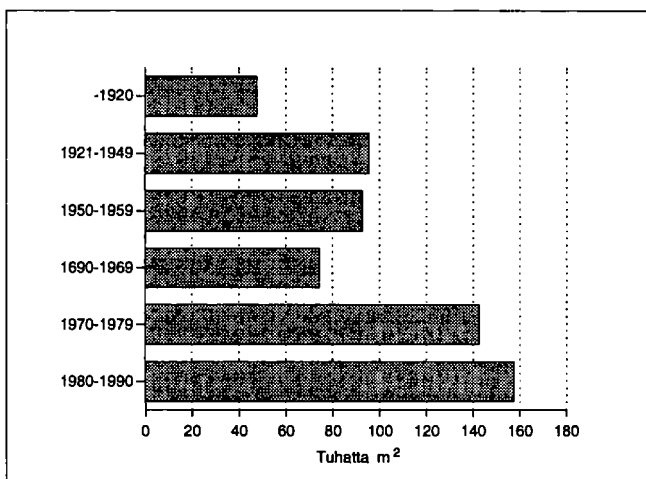

## Hallintaperuste

Hallintaperuste	1980	1985	1990
Asuntokuntia	3823	3934	4134
Omistaa talon	2544	2560	2493
Omistaa osakkeet	405	594	922
Työsuhdeasunto	152	95	55
Vuokra-asunto	448	490	533
Muu hallintaperuste	274	195	131

## Huoneistotyyppi

	1980		1985		1990	
	Asuntoja	m <sup>2</sup> / asunto	Asuntoja	m <sup>2</sup> / asunto	Asuntoja	m <sup>2</sup> / asunto
Kaikki asunnot	4129	76.4	4282	80.5	4647	81.8
1h + kt/kk/k	703	35.3	657	34.6	686	34.8
2h + kk/k	1254	57.0	1248	58.1	1373	58.0
3h + k	813	83.7	931	83.3	982	84.0
4h + k	705	103.7	834	104.8	879	106.3
5h + k	299	129.3	370	129.3	443	131.4
Muut	355	111.8	242	155.7	284	163.5

## Toimitilat

Käyttötarkoitus	1980		1990	
	Yhteensä	keskipinta-ala, m <sup>2</sup>	Yhteensä	keskipinta-ala, m <sup>2</sup>
Yhteensä	435	282.2	381	562.7
Myyvälä-ym. tilat	148	179.4	137	270.4
Hoitotilat	20	233.8	15	678.0
Toimistotilat	67	119.3	62	311.8
Kokoonnustilat	23	278.8	14	490.6
Opetustilat	29	414.7	20	1474.1
Teollisuustilat	81	534.1	80	1244.7
Varasto- ja muut tilat	67	327.9	53	637.1

## Kesämökkit

	1980		1990	
	Yhteensä	%	Yhteensä	%
Kesämökkejä	951	100.0	1525	100.0
<i>Omistajan kotikunta</i>				
Somero	231	24.2	431	28.2
Läänin muu kunta	120	12.6	169	11.0
Muu kunta	485	50.9	758	49.7

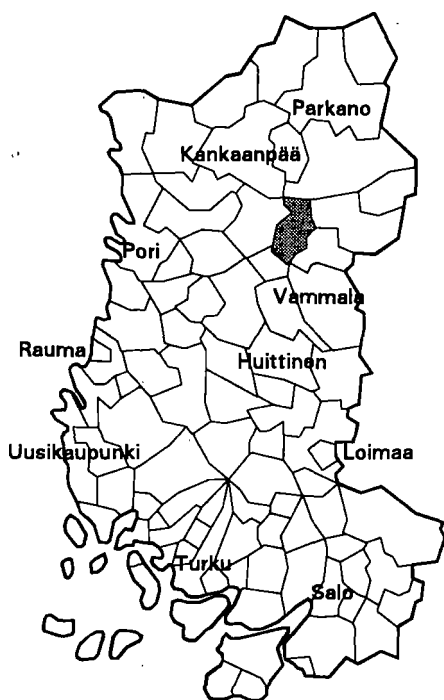

Kehitysaluevyöhyke	III A-tukialue
Kantokykyluokka	2
Kokonaispinta-ala (km <sup>2</sup> )	220.8
Maapinta-ala (km <sup>2</sup> )	207.6
Väkiluku 1991	1540
Asukastiheys (as/km <sup>2</sup> )	7
Ruotsinkielisten osuus (%)	0.1
Väkilukuennuste 2000	1455
Työttömyysaste 1992	13.5
Työpaikkaomavaraisuus (%)	87.8
Veroäyrin hinta 1993	18.0
Äyriä/asukas 1991	37367

Väestörakenne

Ikä	1980		1985		1990	
	Yh-teensä	Miehiä	Yh-teensä	Miehiä	Yh-teensä	Miehiä
Koko väestö	1558	784	1515	758	1531	749
0 - 6	81	43	107	61	123	70
7 - 14	103	51	97	49	133	66
15 - 29	313	186	265	139	210	104
30 - 44	233	132	275	158	322	179
45 - 64	469	220	403	204	349	183
65 - 74	227	98	230	93	208	76
75 +	132	54	138	54	186	71

Pääasiallinen toiminta

Pääasiallinen toiminta	1980 <sup>1)</sup>		1985		1990	
	Yh-teensä	Miehiä	Yh-teensä	Miehiä	Yh-teensä	Miehiä
Koko väestö	1558	784	1515	758	1531	749
Työvoima	703	399	680	378	629	343
Työlliset	..	..	651	357	597	326
Palkansaajat	275	158	321	165	320	167
Yrittäjät ym.	417	234	330	192	277	159
Työttömät	..	..	29	21	32	17
Työvoiman ulkopuolella	855	385	835	380	902	406
0 - 14 -vuotiaat	184	94	204	110	256	136
Opiskelijat	121	60	70	30	55	23
Eläkeläiset	438	182	498	216	554	232
Muut	112	49	63	24	37	15

<sup>1)</sup> Vuonna 1980 työvoima = ammatissa toimiva väestö

Väestö taajamittain

	1980	1985	1990
Koko väestö	1558	1515	1531
Taajama-aste	13.7	22.9	34.0
Taajamaväestö	214	347	521
Pohjakylä	214	347	521

Koulutusaste

Koulutusaste	1980		1985		1990	
	Yh-teensä	Miehiä	Yh-teensä	Miehiä	Yh-teensä	Miehiä
15 vuotta täyttäneet	1374	690	1311	648	1275	613
Vain perusaste	986	497	848	419	765	365
Väh. alempi keskiaste	388	193	463	229	510	248
Alempi keskiaste	274	137	318	155	349	174
Ylempi keskiaste	75	34	102	52	113	51
Vain yo-tutkinto	34	14	35	20	31	13
Korkea-aste	39	22	43	22	48	23

## Toimiala

Toimiala	Työllinen työvoima <sup>1)</sup>			Työpaikat		
	1980	1985	1990	1980	1985	1990
Yhteensä	703	651	597	579	573	524
Maa- ja metsätalous	415	329	253	397	324	251
Teollisuus	61	61	83	29	27	60
Rakentaminen	36	43	30	16	33	27
Kauppa ja majoitus	45	48	47	34	41	29
Liikenne	30	30	30	7	24	22
Rahoitus ja vakuutus	15	16	24	13	15	17
Yht.kunn.palvelut	90	124	120	83	109	108

<sup>1)</sup> Vuonna 1980 ammatissa toimiva väestö

## Kunnassa asuvien työssäkäyntikunta

	1985	1990
Kunnassa asuvat työlliset	651	597
<i>Työssäkäyntikunta</i>		
Suodenniemi	514	462
Muut kunnat yht.	137	135
joista		
Vammala	25	Tampere 22
Lavia	18	Vammala 19
Tampere	18	Lavia 16

## Rakennukset talotyypeittäin

Talotyyppi	1980		1985		1990	
	Rakennuksia	Asuntoja	Rakennuksia	Asuntoja	Rakennuksia	Asuntoja
Kaikki rakennukset	572	629	581	644	640	696
Erilliset pientalot	540	551	479	470	562	521
Kytkeytyt pientalot	4	24	15	117	24	138
Asuinkerrostalot	1	1	1	1	1	1
Muut	27	53	86	56	53	36

## Asumistiheys

	1980	1985	1990
Asuntokuntia yht.	577	595	627
Asuntokuntien keskikoko	2.6	2.5	2.4
Ahtaasti asuvia <sup>1)</sup>	180	137	117
Huoneita/asuntokunta	3.6	2.8	2.9
Huoneita/henkilö	1.3	1.1	1.2
m <sup>2</sup> /asuntokunta	80.5	83.5	85.4
m <sup>2</sup> /henkilö	30.5	33.3	35.3

<sup>1)</sup> Normi 4: Enemmän kuin 1 henkilö / huone, kun keittiötä ei lasketa mukaan

## Työnantajasektori

Työnantajasektori	1980		1985		1990	
	Yhteensä	%	Yhteensä	%	Yhteensä	%
Palkansaajat	275	100.0	321	100.0	320	100.0
Julkinen sektori	101	36.7	136	42.3	141	44.0
Valtio	23	8.3	31	9.6	31	9.6
Kunta	76	27.6	103	32.0	106	33.1
Valtioenemm. oy	2	0.7	2	0.6	4	1.2
Yksityinen sektori	173	62.9	170	52.9	179	55.9
Tuntematon	1	0.3	15	4.6	0	0.0

## Työpaikan sijainti elinkeinoittain 1990

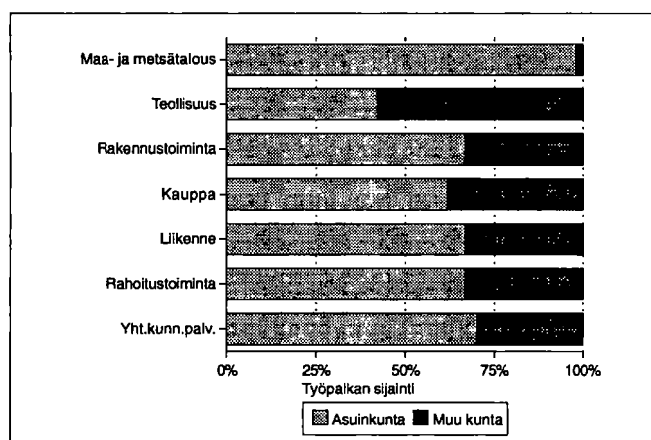

## Kesämökkit

	1980		1990	
	Yhteensä	%	Yhteensä	%
Kesämökkejä	261	100.0	326	100.0
<i>Omistajan kotikunta</i>				
Suodenniemi	46	17.6	47	14.4
Läänin muu kunta	58	22.2	62	19.0
Muu kunta	154	59.0	167	51.2

## Asuntokuntien rakenne (%) vuosina 1980, 1985 ja 1990

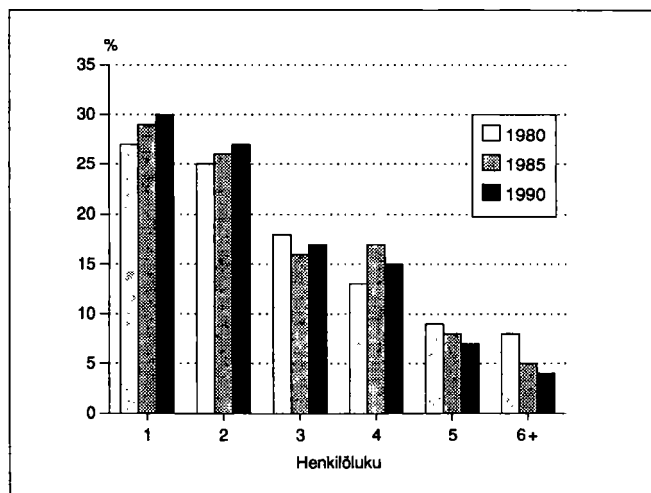

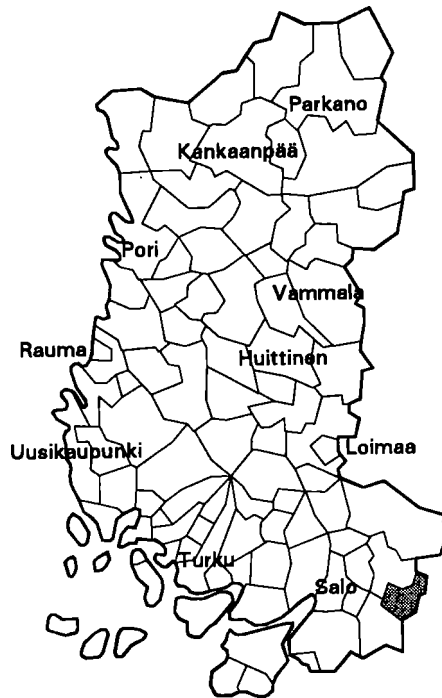

Kehitysaluevyöhyke	IV ei tukialue
Kantokyläluokka	3
Kokonaispinta-ala (km <sup>2</sup> )	176.5
Maapinta-ala (km <sup>2</sup> )	160.2
Väkiluku 1991	1363
Asukastiheys (as/km <sup>2</sup> )	9
Ruotsinkielisten osuus (%)	0.4
Väkilukuennuste 2000	1305
Työttömyysaste 1992	12.7
Työpaikkaomavaraisuus (%)	73.9
Veroäyrin hinta 1993	17.5
Äyriä/asukas 1991	44618

Väestörakenne

Ikä	1980		1985		1990	
	Yh-teensä	Miehiä	Yh-teensä	Miehiä	Yh-teensä	Miehiä
Koko väestö	1363	647	1369	653	1368	676
0 - 6	93	47	104	52	111	60
7 - 14	132	69	107	55	109	56
15 - 29	249	108	264	127	224	122
30 - 44	240	136	271	146	292	155
45 - 64	347	167	324	161	312	161
65 - 74	191	76	155	57	166	72
75 +	111	44	144	55	154	50

Pääasiallinen toiminta

Pääasiallinen toiminta	1980 <sup>1)</sup>		1985		1990	
	Yh-teensä	Miehiä	Yh-teensä	Miehiä	Yh-teensä	Miehiä
Koko väestö	1363	647	1369	653	1368	676
Työvoima	605	326	624	332	608	330
Työlliset	..	..	607	327	582	312
Palkansaajat	394	198	430	211	413	206
Yrittäjät ym.	206	124	177	116	169	106
Työttömät	..	..	17	5	26	18
Työvoiman ulkopuolella	758	321	745	321	760	346
0 - 14 -vuotiaat	225	116	211	107	220	116
Opiskelijat	86	35	92	42	71	37
Eläkeläiset	371	147	388	157	414	171
Muut	76	23	54	15	55	22

<sup>1)</sup> Vuonna 1980 työvoima = ammatissa toimiva väestö

Väestö taajamittain

	1980	1985	1990
Koko väestö	1363	1369	1368
Taajama-aste	30.8	37.3	42.9
Taajamaväestö	420	512	587
*Kitula	420	512	587

\* Taajama sijaitsee useamman kunnan alueella

Koulutusaste

Koulutusaste	1980		1985		1990	
	Yh-teensä	Miehiä	Yh-teensä	Miehiä	Yh-teensä	Miehiä
15 vuotta täyttäneet	1138	531	1158	546	1148	560
Vain perusaste	837	387	789	374	736	356
Väh. alempi keskiaste	301	144	369	172	412	204
Alempi keskiaste	199	105	259	132	270	141
Ylempi keskiaste	72	25	78	23	101	38
Vain yo-tutkinto	31	11	31	8	40	17
Korkea-aste	30	14	32	17	41	25

## Toimiala

Toimiala	Työllinen työvoima <sup>1)</sup>			Työpaikat		
	1980	1985	1990	1980	1985	1990
Yhteensä	605	607	582	537	546	430
Maa- ja metsätalous	202	170	146	193	169	139
Teollisuus	123	149	124	100	103	62
Rakentaminen	47	44	48	23	33	16
Kauppa ja majoitus	86	92	77	107	105	75
Liikenne	39	38	36	14	23	16
Rahoitus ja vakuutus	11	17	32	13	18	18
Yht.kunn.palvelut	84	95	110	83	93	96

<sup>1)</sup> Vuonna 1980 ammatissa toimiva väestö

## Kunnassa asuvien työssäkäyntikunta

	1985	1990
Kunnassa asuvat työlliset	607	582
<i>Työssäkäyntikunta</i>		
Suomusjärvi	469	362
Muut kunnat yht.	138	220
joista		
Salo	53	61
Kiikala	19	30
Nummi-pusula	11	20

## Rakennukset talotyypeittäin

Talotyyppi	1980		1985		1990	
	Raken- nuksia	Asun- toja	Raken- nuksia	Asun- toja	Raken- nuksia	Asun- toja
Kaikki rakennukset	527	611	525	632	563	652
Erilliset pientalot	461	468	432	435	454	448
Kytkeytyt pientalot	8	60	20	140	28	161
Asuinkerrostalot	5	20	5	13	4	13
Muut	53	63	68	44	77	30

## Asumistiheys

	1980	1985	1990
Asuntokuntia yht.	559	580	595
Asuntokuntien keskikoko	2.3	2.3	2.2
Ahtaasti asuvia <sup>1)</sup>	122	114	96
Huoneita/asuntokunta	3.6	2.7	2.8
Huoneita/henkilö	1.4	1.1	1.2
m <sup>2</sup> /asuntokunta	78.9	80.8	82.5
m <sup>2</sup> /henkilö	32.6	34.5	36.4

<sup>1)</sup> Normi 4: Enemmän kuin 1 henkilö / huone, kun keittiötä ei lasketa mukaan

## Työnantajasektori

Työnantajasektori	1980		1985		1990	
	Yh- teensä	%	Yh- teensä	%	Yh- teensä	%
Palkansaajat	394	100.0	430	100.0	413	100.0
Julkinen sektori	110	27.9	116	26.9	131	31.7
Valtio	33	8.3	33	7.6	26	6.2
Kunta	72	18.2	77	17.9	96	23.2
Valtioenemm. oy	5	1.2	6	1.3	9	2.1
Yksityinen sektori	277	70.3	298	69.3	282	68.2
Tuntematon	7	1.7	16	3.7	0	0.0

## Työpaikan sijainti elinkeinoittain 1990

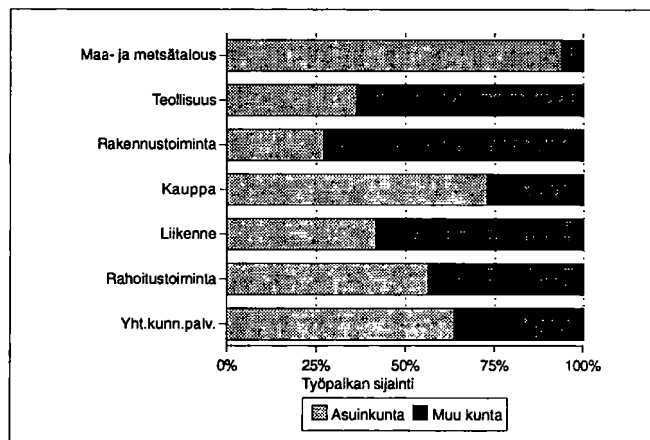

## Kesämökkit

	1980		1990	
	Yhteensä	%	Yhteensä	%
Kesämökkejä	760	100.0	1064	100.0
<i>Omistajan kotikunta</i>				
Suomusjärvi	79	10.3	108	10.1
Läänin muu kunta	42	5.5	79	7.4
Muu kunta	492	64.7	607	57.0

## Asuntokuntien rakenne (%) vuosina 1980, 1985 ja 1990

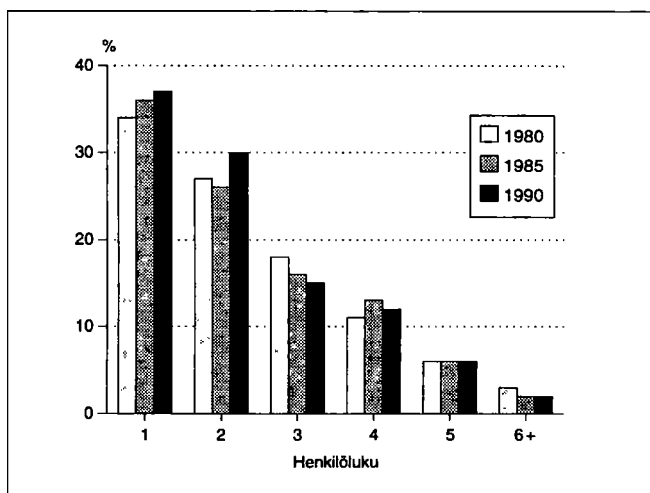



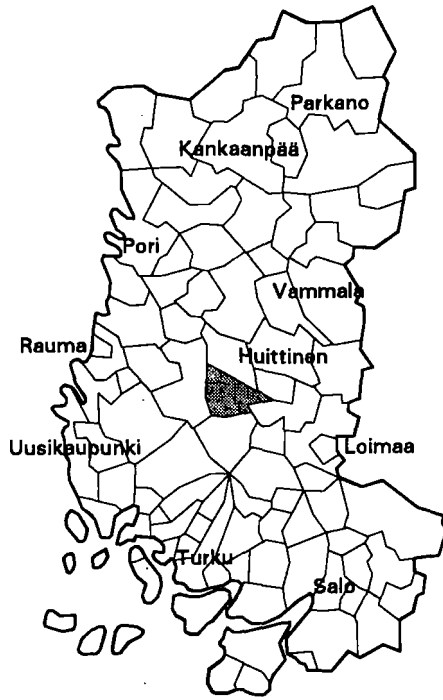

Kehitysaluevyöhyke	IV ei tukialue
Kantokyläluokka	5
Kokonaispinta-ala (km <sup>2</sup> )	268.4
Maapinta-ala (km <sup>2</sup> )	159.2
Väkiluku 1991	5308
Asukastiheys (as/km <sup>2</sup> )	33
Ruotsinkielisten osuus (%)	0.2
Väkilukuennuste 2000	5188
Työttömyysaste 1992	11.1
Työpaikkaomavaraisuus (%)	111.1
Veroäyrin hinta 1993	16.0
Äyrejä/asukas 1991	60654

### Väestörakenne

Ikä	1980		1985		1990	
	Yh- teensä	Miehiä	Yh- teensä	Miehiä	Yh- teensä	Miehiä
Koko väestö	5153	2502	5252	2530	5290	2539
0 - 6	502	234	507	231	468	227
7 - 14	587	303	532	244	588	270
15 - 29	1276	684	1235	655	1099	565
30 - 44	1117	549	1186	613	1201	614
45 - 64	1133	533	1205	578	1253	609
65 - 74	344	137	334	127	394	157
75 +	194	62	253	82	287	97

### Pääasiallinen toiminta

Pääasiallinen toiminta	1980 <sup>1)</sup>		1985		1990	
	Yh- teensä	Mie- hiä	Yh- teensä	Mie- hiä	Yh- teensä	Mie- hiä
Koko väestö	5153	2502	5252	2530	5290	2539
Työvoima	2583	1392	2687	1435	2637	1389
Työlliset	..	..	2586	1378	2551	1337
Palkansaajat	2144	1139	2206	1142	2148	1082
Yrittäjät ym.	410	240	380	236	403	255
Työttömät	..	..	101	57	86	52
Työvoiman ulkopuolella	2570	1110	2565	1095	2653	1150
0 - 14 -vuotiaat	1089	537	1039	475	1056	497
Opiskelijat	476	224	419	191	380	157
Eläkeläiset	685	271	878	350	1052	439
Muut	320	78	229	79	165	57

<sup>1)</sup> Vuonna 1980 työvoima = ammatissa toimiva väestö

### Väestö taajamittain

	1980	1985	1990
Koko väestö	5153	5252	5290
Taajama-aste	73.0	76.0	84.1
Taajamaväestö	3763	3994	4453
*Keskustaajama (Eura)	-	-	1098
*Luvalahti	186	192	-
Kirkonkylä (Säkylä)	2637	2934	3088
Pyhäjoki	264	223	267
Iso-Vimma	676	645	-

\* Taajama sijaitsee useamman kunnan alueella

### Koulutusaste

Koulutusaste	1980		1985		1990	
	Yh- teensä	Mie- hiä	Yh- teensä	Mie- hiä	Yh- teensä	Mie- hiä
15 vuotta täyttäneet	4064	1965	4213	2055	4234	2042
Vain perusaste	2519	1132	2339	1076	2169	970
Väh. alempi keskiaste	1545	833	1874	979	2065	1072
Alempi keskiaste	780	403	963	493	992	515
Ylempi keskiaste	492	269	588	295	692	338
Vain yo-tutkinto	140	64	188	85	203	103
Korkea-aste	273	161	323	191	381	219

## Toimiala

Toimiala	Työllinen työvoima <sup>1)</sup>			Työpaikat		
	1980	1985	1990	1980	1985	1990
Yhteensä	2583	2586	2551	2615	2773	2834
Maa- ja metsätalous	313	271	226	293	259	235
Teollisuus	955	996	840	1087	1182	1002
Rakentaminen	183	168	168	148	170	153
Kauppa ja majoitus	219	205	217	225	208	242
Liikenne	143	149	156	61	136	219
Rahoitus ja vakuutus	47	60	126	43	53	77
Yht.kunn.palvelut	692	732	775	756	763	863

<sup>1)</sup> Vuonna 1980 ammatissa toimiva väestö

## Kunnassa asuvien työssäkäyntikunta

	1985	1990
Kunnassa asuvat työlliset	2586	2551
<i>Työssäkäyntikunta</i>		
Säkylä	2173	2047
Muut kunnat yht.	413	504
joista		
Eura	172	176
Köyliö	43	50
Pori	40	44

## Rakennukset talotyypeittäin

Talotyyppi	1980		1985		1990	
	Rakennuksia	Asuntoja	Rakennuksia	Asuntoja	Rakennuksia	Asuntoja
Kaikki rakennukset	1493	1954	1713	2148	1849	2263
Erilliset pientalot	1313	1350	1419	1410	1494	1513
Kytkeytyt pientalot	49	235	85	415	77	350
Asuinkerrostalot	23	296	23	259	26	339
Muut	108	73	186	64	252	61

## Asumistiheys

	1980	1985	1990
Asuntokuntia yht.	1816	1972	2066
Asuntokuntien keskipakko	2.8	2.6	2.5
Ahtaasti asuvia <sup>1)</sup>	437	350	282
Huoneita/asuntokunta	3.9	3.2	3.2
Huoneita/henkilö	1.4	1.2	1.2
m <sup>2</sup> /asuntokunta	83.4	87.0	89.2
m <sup>2</sup> /henkilö	29.6	32.7	35.2

<sup>1)</sup> Normi 4: Enemmän kuin 1 henkilö / huone, kun keittiötä ei lasketa mukaan

## Työnantajasektori

Työnantajasektori	1980		1985		1990	
	Yhteensä	%	Yhteensä	%	Yhteensä	%
Palkansaajat	2144	100.0	2206	100.0	2148	100.0
Julkinen sektori	625	29.1	754	34.1	804	37.4
Valtio	324	15.1	412	18.6	418	19.4
Kunta	300	13.9	336	15.2	375	17.4
Valtioenemm. oy	1	0.0	6	0.2	11	0.5
Yksityinen sektori	1511	70.4	1410	63.9	1344	62.5
Tuntematon	8	0.3	42	1.9	0	0.0

## Työpaikan sijainti elinkeinoittain 1990

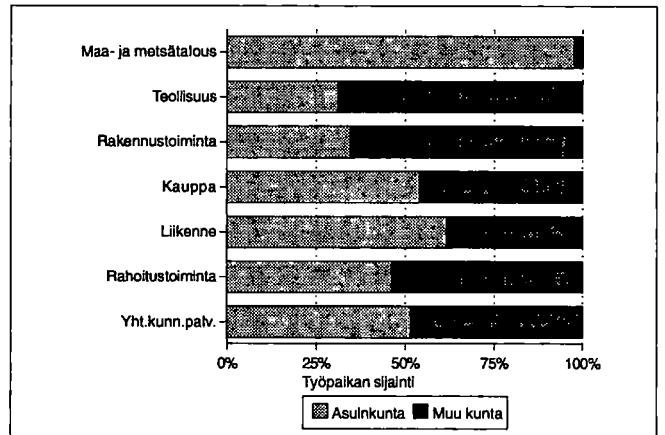

## Kesämökkit

	1980		1990	
	Yhteensä	%	Yhteensä	%
Kesämökkejä	526	100.0	611	100.0
<i>Omistajan kotikunta</i>				
Säkylä	130	24.7	160	26.1
Läänin muu kunta	287	54.5	337	55.1
Muu kunta	29	5.5	42	6.8

## Asuntokuntien rakenne (%) vuosina 1980, 1985 ja 1990

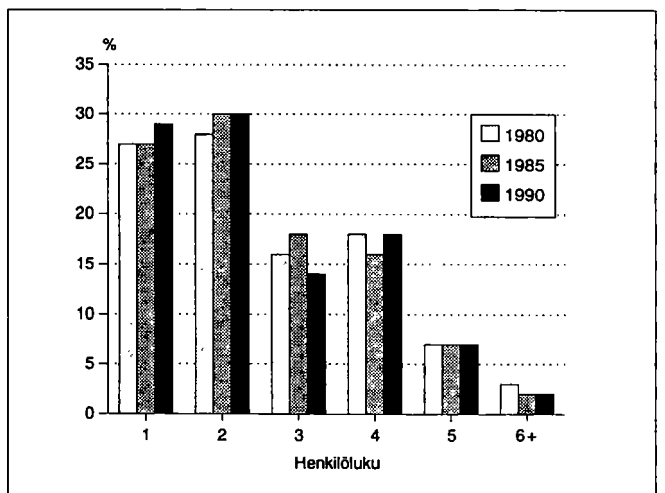

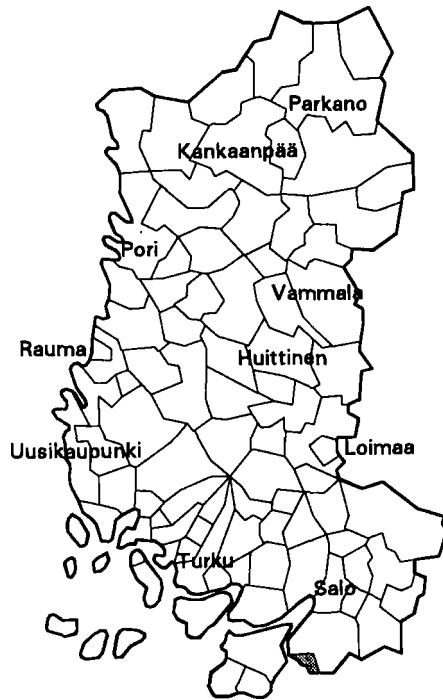

Kehitysaluevyöhyke	IV ei tukialue
Kantokykyluokka	5
Kokonaispinta-ala (km <sup>2</sup> )	82.9
Maapinta-ala (km <sup>2</sup> )	81.8
Väkiluku 1991	850
Asukastiheys (as/km <sup>2</sup> )	10
Ruotsinkielisten osuus (%)	14.0
Väkilukuennuste 2000	895
Työttömyysaste 1992	9.4
Työpaikkaomavaraisuus (%)	87.5
Veroäyrin hinta 1993	17.5
Äyrejä/asukas 1991	52150

Väestörakenne

Ikä	1980		1985		1990	
	Yh-teensä	Miehiä	Yh-teensä	Miehiä	Yh-teensä	Miehiä
Koko väestö	948	453	871	434	855	426
0 - 6	50	21	61	35	53	32
7 - 14	66	35	57	26	79	39
15 - 29	173	89	139	80	106	58
30 - 44	139	81	142	81	164	90
45 - 64	273	134	229	118	218	116
65 - 74	161	69	127	58	121	48
75 +	86	24	116	36	114	43

Pääasiallinen toiminta

Pääasiallinen toiminta	1980 <sup>1)</sup>		1985		1990	
	Yh-teensä	Miehiä	Yh-teensä	Miehiä	Yh-teensä	Miehiä
Koko väestö	948	453	871	434	855	426
Työvoima	391	234	355	203	350	194
Työlliset	..	..	346	197	336	189
Palkansaajat	286	166	267	145	250	136
Yrittäjät ym.	101	65	79	52	86	53
Työttömät	..	..	9	6	14	5
Työvoiman ulkopuolella	557	219	516	231	505	232
0 - 14 -vuotiaat	116	56	118	61	132	71
Opiskelijat	71	38	50	27	34	12
Eläkeläiset	281	108	303	129	308	136
Muut	89	17	45	14	31	13

<sup>1)</sup> Vuonna 1980 työvoima = ammatissa toimiva väestö

Väestö taajamittain

	1980	1985	1990
Koko väestö	948	871	855
Taajama-aste	30.8	30.7	31.3
Taajamaväestö	292	268	268
Förby	292	268	268

Koulutusaste

Koulutusaste	1980		1985		1990	
	Yh-teensä	Miehiä	Yh-teensä	Miehiä	Yh-teensä	Miehiä
15 vuotta täyttäneet	832	397	753	373	723	355
Vain perusaste	602	288	498	247	437	211
Väh. alempi keskiaste	230	109	255	126	286	144
Alempi keskiaste	120	57	140	67	149	69
Ylempi keskiaste	70	34	76	40	86	50
Vain yo-tutkinto	25	10	32	16	31	17
Korkea-aste	40	18	39	19	51	25

## Toimiala

Toimiala	Työllinen työvoima <sup>1)</sup>			Työpaikat		
	1980	1985	1990	1980	1985	1990
Yhteensä	391	346	336	333	343	294
Maa- ja metsätalous	99	78	71	96	72	69
Teollisuus	150	134	109	157	143	109
Rakentaminen	13	11	18	5	15	14
Kauppa ja majoitus	26	19	26	23	14	17
Liikenne	27	29	25	6	24	20
Rahoitus ja vakuutus	8	11	18	7	13	15
Yht.kunn.palvelut	61	63	61	39	62	42

<sup>1)</sup> Vuonna 1980 ammatissa toimiva väestö

## Kunnassa asuvien työssäkäyntikunta

	1985	1990
Kunnassa asuvat työlliset	346	336
<i>Työssäkäyntikunta</i>		
Särkisalo	282	256
Muut kunnat yht.	64	80
joista		
Perniö	33	25
Salo	14	24
Helsinki		9

## Rakennukset talotyypeittäin

Talotyyppi	1980		1985		1990	
	Rakennuksia	Asuntoja	Rakennuksia	Asuntoja	Rakennuksia	Asuntoja
Kaikki rakennukset	412	467	396	437	393	447
Erilliset pientalot	338	370	329	313	311	328
Kytkeytyt pientalot	6	37	12	73	12	68
Asuinkerrostalot	7	25	10	9	4	16
Muut	61	35	45	42	66	35

## Asumistiheys

	1980	1985	1990
Asutokuntia yht.	393	377	379
Asutokuntien keskikoko	2.3	2.1	2.2
Ahtaasti asuvia <sup>1)</sup>	82	64	54
Huoneita/asutokunta	3.7	2.9	3.0
Huoneita/henkilö	1.5	1.3	1.3
m <sup>2</sup> /asutokunta	75.9	79.6	82.9
m <sup>2</sup> /henkilö	32.1	36.1	37.8

<sup>1)</sup> Normi 4: Enemmän kuin 1 henkilö / huone, kun keittiötä ei lasketa mukaan

## Työnantajasektori

Työnantajasektori	1980		1985		1990	
	Yhteensä	%	Yhteensä	%	Yhteensä	%
Palkansaajat	286	100.0	267	100.0	250	100.0
Julkinen sektori	58	20.2	65	24.3	64	25.5
Valtio	11	3.8	15	5.6	8	3.1
Kunta	47	16.4	50	18.7	56	22.3
Valtioenemm. oy	0	0.0	0	0.0	0	0.0
Yksityinen sektori	224	78.3	193	72.2	186	74.3
Tuntematon	4	1.3	9	3.3	0	0.0

## Työpaikan sijainti elinkeinoittain 1990

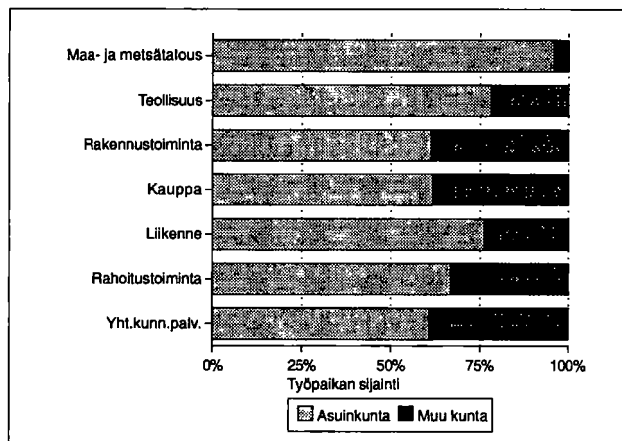

## Kesämökkit

	1980		1990	
	Yhteensä	%	Yhteensä	%
Kesämökkejä	370	100.0	515	100.0
<i>Omistajan kotikunta</i>				
Särkisalo	31	8.3	45	8.7
Läänin muu kunta	155	41.8	160	31.0
Muu kunta	150	40.5	201	39.0

## Asutokuntien rakenne (%) vuosina 1980, 1985 ja 1990

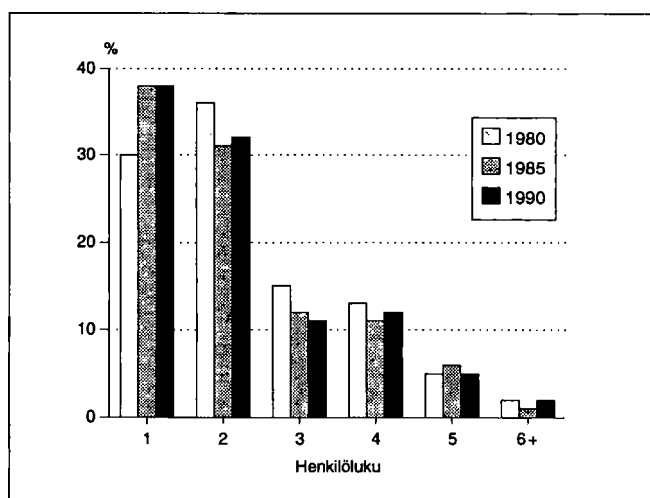

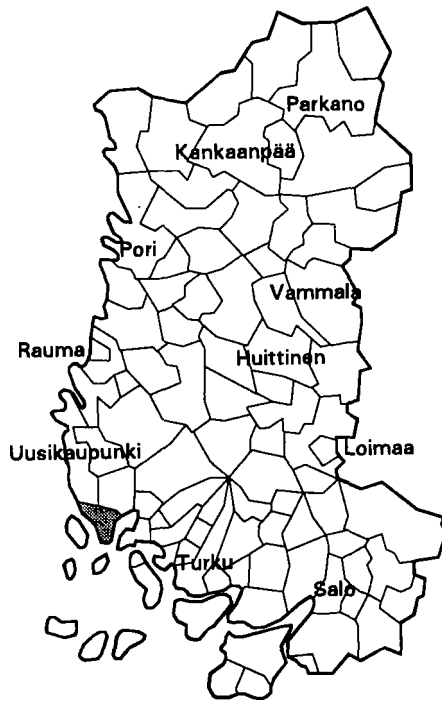

Kehitysaluevyöhyke	IV ei tukialue
Kantokykyluokka	3
Kokonaispinta-ala (km <sup>2</sup> )	138.1
Maapinta-ala (km <sup>2</sup> )	137.4
Väkiluku 1991	1952
Asukastiheys (as/km <sup>2</sup> )	14
Ruotsinkielisten osuus (%)	0.6
Väkilukuennuste 2000	1985
Työttömyysaste 1992	8.0
Työpaikkaomavaraisuus (%)	96.6
Veroäyrin hinta 1993	18.5
Äyreja/asukas 1991	46565

Väestörakenne

Ikä	1980		1985		1990	
	Yhteensä	Miehiä	Yhteensä	Miehiä	Yhteensä	Miehiä
Koko väestö	2020	955	2026	975	1976	960
0 - 6	149	74	163	87	167	89
7 - 14	183	89	169	85	204	111
15 - 29	383	203	376	192	296	148
30 - 44	359	187	413	221	417	219
45 - 64	508	240	490	239	464	232
65 - 74	268	105	241	90	221	94
75 +	170	57	174	61	207	67

Pääasiallinen toiminta

Pääasiallinen toiminta	1980 <sup>1)</sup>		1985		1990	
	Yhteensä	Miehiä	Yhteensä	Miehiä	Yhteensä	Miehiä
Koko väestö	2020	955	2026	975	1976	960
Työvoima	900	501	985	542	926	496
Työlliset	..	..	951	521	902	483
Palkansaajat	503	276	580	304	553	278
Yrittäjät ym.	390	220	371	217	349	205
Työttömät	..	..	34	21	24	13
Työvoiman ulkopuolella	1120	454	1041	433	1050	464
0 - 14 -vuotiaat	332	163	332	172	371	200
Opiskelijat	131	62	122	47	95	33
Eläkeläiset	485	179	501	193	534	214
Muut	172	50	86	21	50	17

<sup>1)</sup> Vuonna 1980 työvoima = ammatissa toimiva väestö

Väestö taajamittain

	1980	1985	1990
Koko väestö	2020	2026	1976
Taajama-aste	26.6	35.8	41.7
Taajamaväestö	538	726	824
Kirkonkylä(Taivassalo)	538	726	824

Koulutusaste

Koulutusaste	1980		1985		1990	
	Yhteensä	Miehiä	Yhteensä	Miehiä	Yhteensä	Miehiä
15 vuotta täyttäneet	1688	792	1694	803	1605	760
Vain perusaste	1205	538	1107	502	966	434
Väh. alempi keskiaste	483	254	587	301	639	326
Alempi keskiaste	322	185	381	215	393	224
Ylempi keskiaste	97	40	132	51	168	64
Vain yo-tutkinto	31	11	36	11	44	11
Korkea-aste	64	29	74	35	78	38

**Toimiala**

Toimiala	Työllinen työvoima <sup>1)</sup>			Työpaikat		
	1980	1985	1990	1980	1985	1990
Yhteensä	900	951	902	881	920	871
Maa- ja metsätalous	343	312	275	338	310	268
Teollisuus	167	185	165	180	210	189
Rakentaminen	54	63	68	63	59	63
Kauppa ja majoitus	100	111	90	102	104	90
Liikenne	62	67	69	33	45	55
Rahoitus ja vakuutus	24	35	47	23	31	36
Yht.kunn.palvelut	145	176	170	139	160	152

<sup>1)</sup> Vuonna 1980 ammatissa toimiva väestö

**Kunnassa asuvien työssäkäyntikunta**

	1985	1990
Kunnassa asuvat työlliset	951	902
<i>Työssäkäyntikunta</i>		
Taivassalo	795	703
Muut kunnat yht.	156	199
joista		
Turku	44	62
Uusikaupunki	35	37
Kustavi	20	25

**Rakennukset talotyypeittäin**

Talotyyppi	1980		1985		1990	
	Rakennuksia	Asuntoja	Rakennuksia	Asuntoja	Rakennuksia	Asuntoja
Kaikki rakennukset	787	787	931	882	1011	904
Erilliset pientalot	667	595	683	637	768	677
Kytkeytyt pientalot	2	10	20	105	26	107
Asuinkerrostalot	12	76	11	52	9	58
Muut	106	106	217	88	208	62

**Asumistiheys**

	1980	1985	1990
Asuntokuntia yht.	794	800	794
Asuntokuntien keskikoko	2.4	2.4	2.4
Ahtaasti asuvia <sup>1)</sup>	185	140	117
Huoneita/asuntokunta	3.7	3.0	3.2
Huoneita/henkilö	1.4	1.2	1.3
m <sup>2</sup> /asuntokunta	81.3	87.6	93.2
m <sup>2</sup> /henkilö	32.4	35.4	38.3

<sup>1)</sup> Normi 4: Enemmän kuin 1 henkilö / huone, kun keittiötä ei lasketa mukaan

**Työnantajasektori**

Työnantajasektori	1980		1985		1990	
	Yhteensä	%	Yhteensä	%	Yhteensä	%
Palkansaajat	503	100.0	580	100.0	553	100.0
Julkinen sektori	159	31.6	185	31.8	242	43.7
Valtio	54	10.7	54	9.3	59	10.6
Kunta	102	20.2	128	22.0	140	25.3
Valtioenemm. oy	3	0.5	3	0.5	43	7.7
Yksityinen sektori	338	67.1	370	63.7	311	56.2
Tuntematon	6	1.1	25	4.3	0	0.0

**Työpaikan sijainti elinkeinoittain 1990**

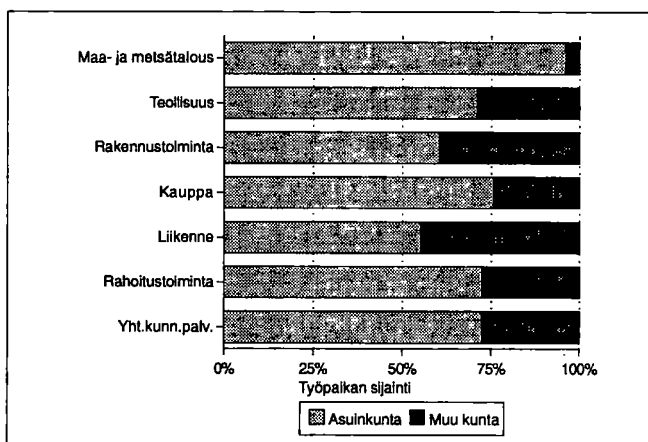

**Kesämököt**

	1980		1990	
	Yhteensä	%	Yhteensä	%
Kesämökkejä	933	100.0	1316	100.0
<i>Omistajan kotikunta</i>				
Taivassalo	125	13.3	196	14.8
Läänin muu kunta	633	67.8	856	65.0
Muu kunta	73	7.8	87	6.6

**Asuntokuntien rakenne (%) vuosina 1980, 1985 ja 1990**

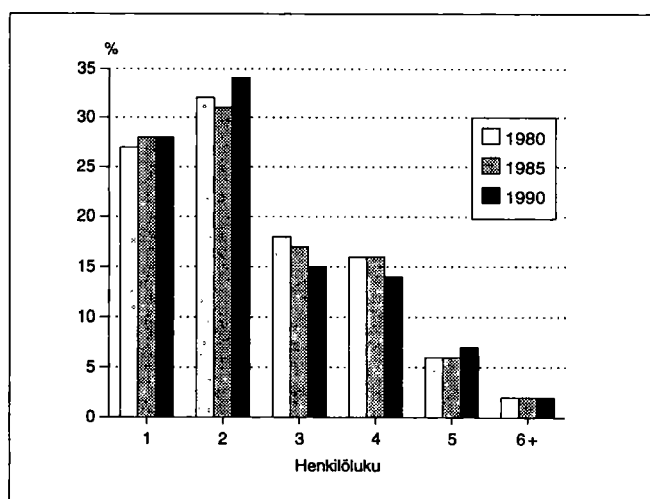

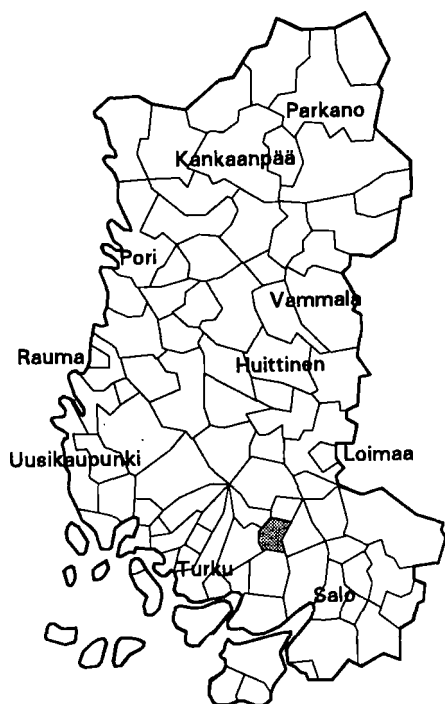

Kehitysaluevyöhyke	IV ei tukialue
Kantokykyluokka	3
Kokonaispinta-ala (km <sup>2</sup> )	102.5
Maapinta-ala (km <sup>2</sup> )	102.2
Väkiluku 1991	1864
Asukastiheys (as/km <sup>2</sup> )	18
Ruotsinkielisten osuus (%)	0.3
Väkilukuennuste 2000	1857
Työttömyysaste 1992	8.9
Työpaikkaomavaraisuus (%)	73.1
Veroäyrin hinta 1993	17.5
Äyrejä/asukas 1991	47265

### Väestörakenne

Ikä	1980		1985		1990	
	Yh-teensä	Miehiä	Yh-teensä	Miehiä	Yh-teensä	Miehiä
Koko väestö	1674	811	1780	851	1839	882
0 - 6	137	74	175	77	162	79
7 - 14	168	75	196	97	229	105
15 - 29	332	173	294	145	291	143
30 - 44	289	152	383	202	429	223
45 - 64	443	216	400	198	379	196
65 - 74	173	64	172	69	198	95
75 +	132	57	160	63	151	41

### Pääasiallinen toiminta

Pääasiallinen toiminta	1980 <sup>1)</sup>		1985		1990	
	Yh-teensä	Miehiä	Yh-teensä	Miehiä	Yh-teensä	Miehiä
Koko väestö	1674	811	1780	851	1839	882
Työvoima	791	460	842	459	830	442
Työlliset	..	..	826	453	818	433
Palkansaajat	457	268	521	278	550	279
Yrittäjät ym.	325	187	305	175	268	154
Työttömät	..	..	16	6	12	9
Työvoiman ulkopuolella	883	351	938	392	1009	440
0 - 14 -vuotiaat	305	149	371	174	391	184
Opiskelijat	128	59	103	42	98	40
Eläkeläiset	337	127	387	158	452	185
Muut	113	16	77	18	68	31

<sup>1)</sup> Vuonna 1980 työvoima = ammatissa toimiva väestö

### Väestö taajamittain

	1980	1985	1990
Koko väestö	1674	1780	1839
Taajama-aste	25.3	25.6	34.4
Taajamaväestö	425	457	634
Kirkonkylä (Tarvasjoki)	425	457	634

### Koulutusaste

Koulutusaste	1980		1985		1990	
	Yh-teensä	Miehiä	Yh-teensä	Miehiä	Yh-teensä	Miehiä
15 vuotta täyttäneet	1369	662	1409	677	1448	698
Vain perusaste	971	459	901	418	855	399
Väh. alempi keskiaste	398	203	508	259	593	299
Alempi keskiaste	255	137	319	175	369	199
Ylempi keskiaste	89	40	118	50	136	60
Vain yo-tutkinto	39	19	54	22	47	17
Korkea-aste	54	26	71	34	88	40

Toimiala

Toimiala	Työllinen työvoima <sup>1)</sup>			Työpaikat		
	1980	1985	1990	1980	1985	1990
Yhteensä	791	826	818	630	609	598
Maa- ja metsätalous	302	260	198	301	255	197
Teollisuus	207	211	203	199	161	143
Rakentaminen	39	48	59	12	29	37
Kauppa ja majoitus	58	74	88	36	43	56
Liikenne	34	43	42	6	20	32
Rahoitus ja vakuutus	23	37	48	18	19	25
Yht.kunn.palvelut	119	152	151	56	80	78

<sup>1)</sup> Vuonna 1980 ammatissa toimiva väestö

Työnantajasektori

Työnantajasektori	1980		1985		1990	
	Yhteensä	%	Yhteensä	%	Yhteensä	%
Palkansaajat	457	100.0	521	100.0	550	100.0
Julkinen sektori	94	20.5	144	27.6	177	32.1
Valtio	25	5.4	37	7.1	33	6.0
Kunta	68	14.8	86	16.5	119	21.6
Valtioenemm. oy	1	0.2	21	4.0	25	4.5
Yksityinen sektori	357	78.1	359	68.9	373	67.8
Tuntematon	6	1.3	18	3.4	0	0.0

Kunnassa asuvien työssäkäyntikunta

	1985	1990
Kunnassa asuvat työlliset	826	818
<i>Työssäkäyntikunta</i>		
Tarvasjoki	526	477
Muut kunnat yht. joista	300	341
Turku	141	164
Lieto	49	53
Paimio	27	27

Työpaikan sijainti elinkeinoittain 1990

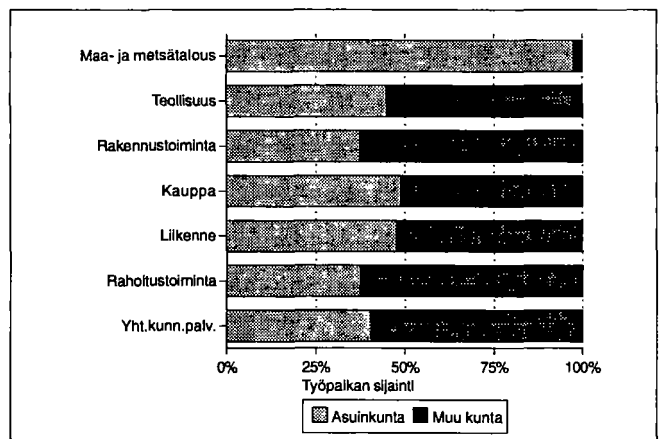

Rakennukset talotyypeittäin

Talotyyppi	1980		1985		1990	
	Rakennuksia	Asuntoja	Rakennuksia	Asuntoja	Rakennuksia	Asuntoja
Kaikki rakennukset	617	653	655	678	746	764
Erilliset pientalot	551	533	531	525	644	600
Kytkeytyt pientalot	9	60	13	76	21	108
Asuinkerrostalot	4	31	3	30	3	30
Muut	53	29	108	47	78	26

Kesämökkit

	1980		1990	
	Yhteensä	%	Yhteensä	%
Kesämökkejä	38	100.0	64	100.0
<i>Omistajan kotikunta</i>				
Tarvasjoki	2	5.2	8	12.5
Läänin muu kunta	28	73.6	42	65.6
Muu kunta	3	7.8	3	4.6

Asumistiheys

	1980	1985	1990
Asuntokuntia yht.	610	644	687
Asuntokuntien keskikoko	2.7	2.7	2.6
Ahtaasti asuvia <sup>1)</sup>	163	133	114
Huoneita/asuntokunta	3.9	3.1	3.3
Huoneita/henkilö	1.4	1.1	1.2
m <sup>2</sup> /asuntokunta	86.1	91.2	95.5
m <sup>2</sup> /henkilö	31.4	33.1	35.6

<sup>1)</sup> Normi 4: Enemmän kuin 1 henkilö / huone, kun keittiötä ei lasketa mukaan

Asuntokuntien rakenne (%) vuosina 1980, 1985 ja 1990

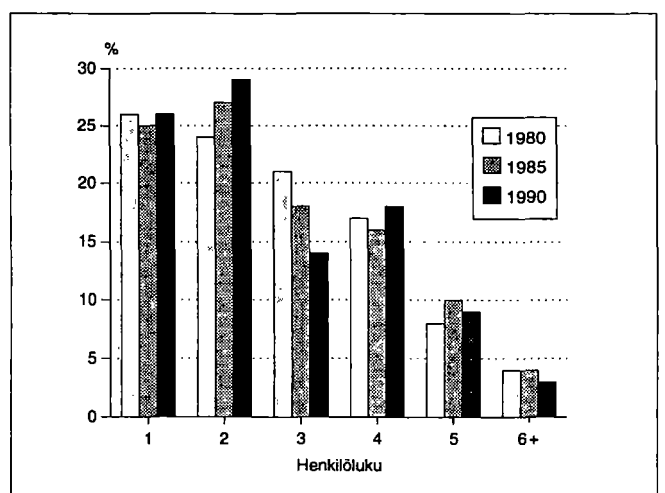



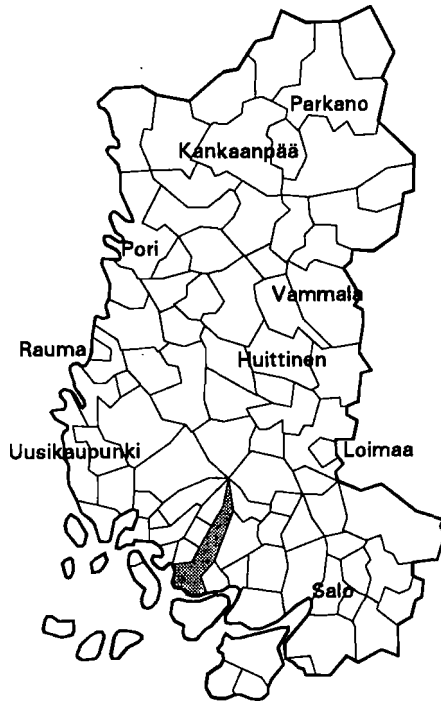

Kehitysaluevyöhyke	IV ei tukialue
Kantokykyluokka	8
Kokonaispinta-ala (km <sup>2</sup> )	245.8
Maapinta-ala (km <sup>2</sup> )	243.4
Väkiluku 1991	159403
Asukastiheys (as/km <sup>2</sup> )	655
Ruotsinkielisten osuus (%)	5.1
Väkilukuennuste 2000	152485
Työttömyysaste 1992	15.7
Työpaikkaomavaraisuus (%)	123.5
Veroäyrin hinta 1993	17.0
Äyrejä/asukas 1991	66314

Väestörakenne

Ikä	1980		1985		1990	
	Yhteensä	Miehiä	Yhteensä	Miehiä	Yhteensä	Miehiä
Koko väestö	163845	75884	161605	74766	159180	73502
0 - 6	14312	7181	12761	6421	11664	5931
7 - 14	15433	7823	13960	6963	13210	6556
15 - 29	38308	18805	35557	17668	33774	16602
30 - 44	37716	19043	39448	19674	38078	18887
45 - 64	36319	15938	36315	16391	36743	17129
65 - 74	14235	5054	13926	5004	14534	5313
75 +	7522	2040	9638	2645	11177	3084

Väestön muutokset

Vuosi	Syntyneet	Kuolleet	Nettomaassamuutto	Nettosiirottilaisuus	Väestön muutos	Väkiluku vuoden lopussa <sup>1)</sup>
1980	2175	1596	-343	-406	-170	163680
1981	2111	1561	-809	96	-163	163526
1982	2232	1492	-1058	302	-16	163484
1983	2092	1529	-1429	295	-571	163002
1984	2076	1646	-1274	87	-757	162282
1985	1911	1767	-1194	86	-964	161398
1986	1892	1655	-636	45	-354	161188
1987	1876	1664	-1152	110	-830	160456
1988	1982	1774	-1032	132	-692	159917
1989	1918	1741	-961	209	-575	159469
1990	1980	1765	-940	388	-337	159180

<sup>1)</sup> Väkilukuun vuoden lopussa vaikuttaa myös väkiluvun korjaustermi

Väestö 5-vuotiskäluokittain 1990

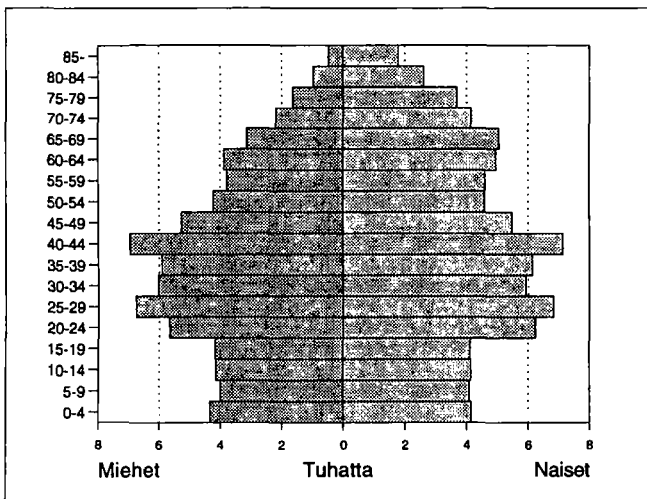

Väestö taajamittain

	1980	1985	1990
Koko väestö	163845	161605	159180
Taajama-aste	89.4	94.5	95.9
Taajamaväestö	146597	152758	152802
*Keskustaajama (Turku)	142696	148701	147313
*Littoinen	1747	-	-
*Kausela	4	-	-
*Keskustaajama (Kaarina)	114	-	-
*Ilmarinen	-	7	-
*Jäkärilä	959	2880	-
Saramäki	204	210	-
*Keskustaajama (Raisio)	14	-	-
*Moisio	280	324	4289
*Kuninkoja	36	-	-
Paattinen kk	543	636	824
Auvainen	-	-	376

\* Taajama sijaitsee useamman kunnan alueella

## Pääasiallinen toiminta

Pääasiallinen toiminta	1980 <sup>1)</sup>		1985		1990	
	Yh- teensä	Mie- hiä	Yh- teensä	Mie- hiä	Yh- teensä	Mie- hiä
Koko väestö	163845	75884	161605	74766	159180	73502
Työvoima	79203	40001	81254	40447	79998	39754
Työlliset	..	..	77064	38201	75212	36688
Palkansaajat	73945	37048	72731	35667	70269	33640
Yrittäjät ym.	3655	2063	4333	2534	4943	3048
Työttömät	..	..	4190	2246	4786	3066
Työvoiman ulkopuolella	84642	35883	80351	34319	79182	33748
0 - 14 -vuotiaat	29745	15004	26721	13384	24874	12487
Opiskelijat	13275	6586	11444	5372	10415	4716
Eläkeläiset	29955	10966	34279	12878	37894	14160
Muut	11667	3327	7907	2685	5999	2385

<sup>1)</sup> Vuonna 1980 työllinen työvoima = ammatissa toimiva väestö

## Vakinaiset ja tilapäiset asukkaat 1990

Ikä	Virallinen väkiluku	Tilapäisesti läsnä	Tilapäisesti poissa	Todellinen asukasluku
Yhteensä	159180	6920	1806	164294
0 - 14	24874	125	134	24865
15 - 29	33774	6187	1152	38809
30 - 44	38078	420	373	38125
45 - 64	36743	145	132	36756
65 +	25711	43	15	25739

## Ulkomaan kansalaiset

Ikä	1985			1990		
	Yhteensä	Miehiä	Naisia	Yhteensä	Miehiä	Naisia
Yhteensä	763	454	309	1335	786	549
0 - 14	151	75	76	192	102	90
15 - 29	167	102	65	477	292	185
30 - 44	248	167	81	422	261	161
45 - 64	125	81	44	165	100	65
65 +	72	29	43	79	31	48

## Koulutusaste

Koulutusaste	1980		1985		1990	
	Yh- teensä	Mie- hiä	Yh- teensä	Mie- hiä	Yh- teensä	Mie- hiä
15 vuotta täyttäneet	134100	60880	134884	61382	134306	61015
Vain perusaste	77464	32291	70468	29333	63870	26767
Väh. alempi keskiaste	56636	28589	64416	32049	70436	34248
Alempi keskiaste	24981	12819	28414	14558	29483	14911
Ylempi keskiaste	18537	8962	21239	9982	24117	11058
Vain yo-tutkinto	7088	3302	8557	3816	9757	4269
Korkea-aste	13118	6808	14763	7509	16836	8279
Alin korkea-aste	4216	1932	4873	2230	5677	2568
Alempi kand.aste	3601	1584	3386	1375	3319	1304
Ylempi kand.aste	4449	2587	5526	3114	6628	3462
Tutkijakoulutus	852	705	978	790	1212	945

## Toimiala

Toimiala	Työllinen työvoima <sup>1)</sup>			Työpaikat		
	1980	1985	1990	1980	1985	1990
Yhteensä	79203	77064	75212	83704	90549	92917
Maa- ja metsätalous	1011	894	673	1070	972	898
Kaivostoiminta	51	35	20	25	30	19
Teollisuus	23980	21020	17050	27177	24876	20378
Energia- ja vesihuolto	696	651	547	666	681	621
Rakentaminen	5031	5305	4995	5281	6821	6887
Kauppa ja majoitus	12234	11636	11495	14085	14423	14590
Liikenne	8135	7348	6892	5754	7319	7885
Rahoitus ja vakuutus	5156	6506	9846	6107	8149	13024
Yht.kunn.palvelut	21222	23457	22323	23374	27211	27246

<sup>1)</sup> Vuonna 1980 ammatissa toimiva väestö

## Työnantajasektori

Työnantajasektori	1980		1985		1990	
	Yh- teensä	%	Yh- teensä	%	Yh- teensä	%
Palkansaajat	73945	100.0	72731	100.0	70269	100.0
Julkinen sektori	25326	34.2	24309	33.4	25634	36.4
Valtio	10533	14.2	10440	14.3	8304	11.8
Kunta	11347	15.3	12131	16.6	15543	22.1
Valtioenemm. oy	3446	4.6	1738	2.3	1787	2.5
Yksityinen sektori	48144	65.1	46961	64.5	44635	63.5
Tuntematon	475	0.6	1461	2.0	0	0.0

## Valtionveronalaiset tulot/henkilö, mk

	1980 <sup>1)</sup>	1985	1990
Työvoima	43830	71511	108189
Työlliset	..	73593	111021
Palkansaajat	43862	73196	109768
Yrittäjät	51970	80395	129018

<sup>1)</sup> Vuonna 1980 työllinen työvoima = ammatissa toimiva väestö

## Työvoiman koulutusaste 1990

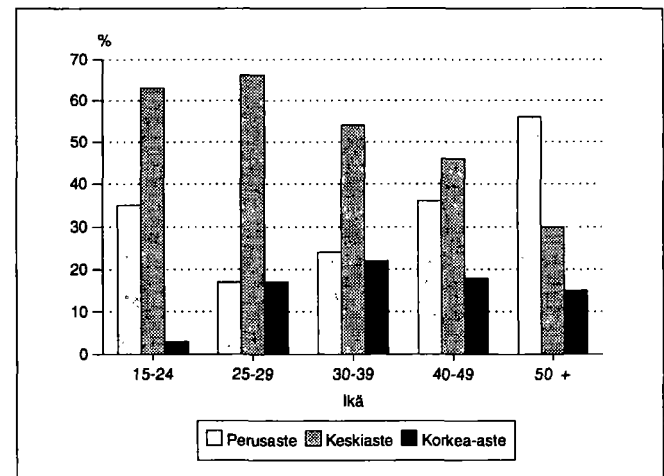

Kunnassa asuvien työssäkäyntikunta

		1985	1990
Kunnassa asuvat työlliset		77064	75212
<i>Työssäkäyntikunta</i>			
Turku		69319	64581
Muut kunnat yht.		7745	10631
joista	Kaarina	1845	Kaarina 2210
	Raisio	1558	Raisio 1490
	Lieto	605	Helsinki 1173
	Naantali	512	Lieto 616
	Helsinki	454	Maarianhamina 580
	Piikkiö	284	Naantali 509

Kunnassa työssäkäyvien asuinkunta

		1985	1990
Kunnassa työssäkäyvät		90549	92917
<i>Asuinkunta</i>			
Turku		66143	64581
Muut kunnat yht.		24406	28336
joista	Raisio	4952	Raisio 4989
	Kaarina	4933	Kaarina 4877
	Lieto	2842	Lieto 2861
	Naantali	1562	Naantali 1757
	Piikkiö	1068	Parainen 1042
	Masku	916	Piikkiö 1042

Sosioekonominen asema

Sosioekonominen asema	1980		1985		1990	
	Yh-teensä	%	Yh-teensä	%	Yh-teensä	%
Yhteensä	79203	100.0	77064	100.0	75212	100.0
Yrittäjät	3513	4.4	4145	5.3	4702	6.2
Maatalousyrittäjät	371	0.4	314	0.4	360	0.4
Muut yrittäjät	3142	3.9	3831	4.9	4342	5.7
Työnantajat	1274	1.6	1539	1.9	..	..
Yksinäisyrittäjät	1868	2.3	2292	2.9	..	..
Ylemmät toimihenkilöt	10279	12.9	11752	15.2	12865	17.1
Alemmat toimihenkilöt	26072	32.9	26844	34.8	27333	36.3
Työntekijät	37622	47.5	33935	44.0	28536	37.9
Maatalous	490	0.6	394	0.5	378	0.5
Teollisuus	16637	21.0	14517	18.8	11405	15.1
Muu tuotantotyö	7643	9.6	7014	9.1	5538	7.3
Jakelu- ja palvelutyö	12852	16.2	12010	15.5	11086	14.7
Tuntematon	1717	2.1	388	0.5	1776	2.3

Työpaikan sijainti elinkeinoittain 1990

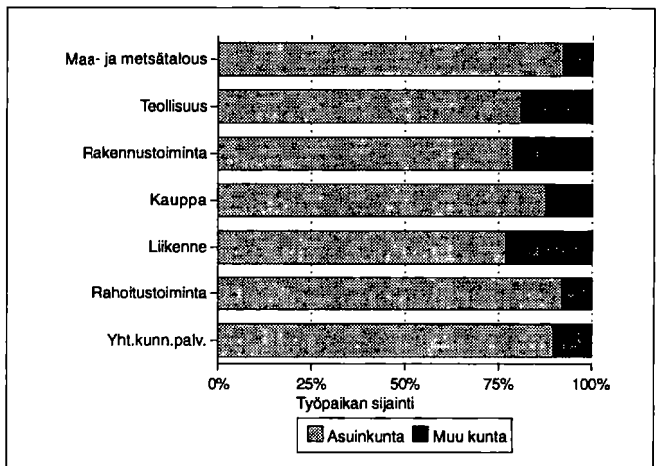

Huoltosuhte 1990

(Ei-aktiivi väestö / työlliset) x 100

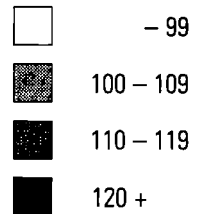
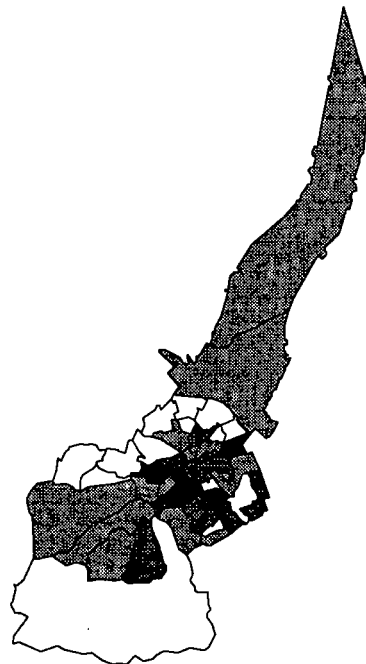

## Perhetyyppi

Perhetyyppi	1980		1985		1990	
	Yhteensä	%	Yhteensä	%	Yhteensä	%
Perheitä yhteensä	42034	100.0	40560	100.0	43102	100.0
Aviopari, ei lapsia	13165	31.3	13386	33.0	13874	32.2
Avopari, ei lapsia <sup>1)</sup>	..	..	..	..	5123	11.9
Aviopari ja lapsia	21618	51.4	19371	47.8	16194	37.6
Avopari ja lapsia	617	1.5	910	2.2	2014	4.7
Äiti ja lapsia	5952	14.2	6135	15.1	5198	12.1
Isä ja lapsia	682	1.6	758	1.9	699	1.6
Henkilöitä perheissä	122962		117182		118758	
Lapsiperheitä <sup>2)</sup>	22635		20216		18161	
Keskim.lapsiluku	1.5		1.6		1.6	

<sup>1)</sup> Avioparit, joilla ei ole yhteisiä lapsia on päätelty ensimmäisen kerran vuoden 1990 väestölaskennassa

<sup>2)</sup> Perheet, joissa vähintään 1 alle 18-vuotias lapsi  
Keskimääräinen lapsiluku = Alle 18-vuotiaiden lasten lkm / lapsiperheiden lkm

## Lapsiperheet lapsiluvun mukaan (%) 1980, 1985 ja 1990

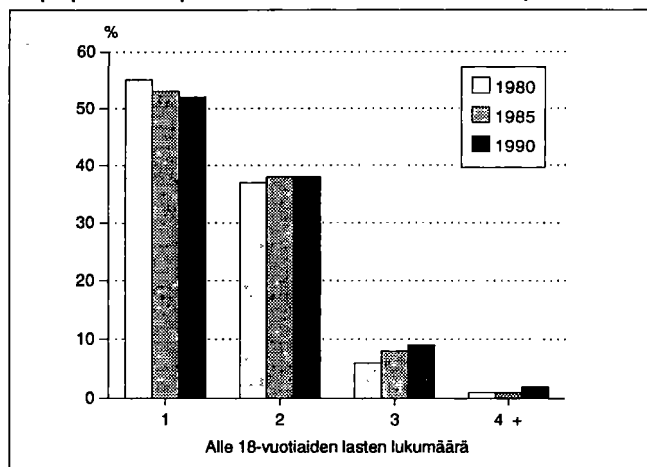
Lapsiperheet 1990 <sup>1)</sup>

Perhetyyppi	Yhteensä	Nuorimman lapsen ikä			
		0-2	3-6	7-15	16-17
Lapsiperheet	18161	4810	3850	7986	1515
Aviopari	12689	3556	2673	5461	999
Avopari	1792	747	368	597	80
Äiti ja lapsia	3329	488	764	1698	379
Isä ja lapsia	351	19	45	230	57

<sup>1)</sup> Perheet, joissa vähintään 1 alle 18-vuotias lapsi

## Yksinasuvien osuus ikäluokittain 1990

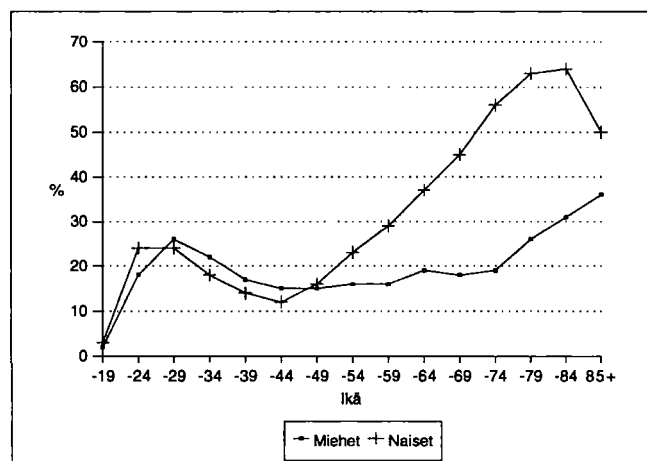

## Asumistiheys

	1980	1985	1990
Asuntokuntia yht.	71928	72943	75479
Asuntokuntien keskikoko	2.2	2.1	2.0
Ahtaasti asuvia <sup>1)</sup>	18176	14565	11423
Huoneita/asuntokunta	3.0	2.4	2.4
Huoneita/henkilö	1.3	1.1	1.2
m <sup>2</sup> /asuntokunta	61.6	64.1	65.8
m <sup>2</sup> /henkilö	27.3	29.6	32.2

<sup>1)</sup> Normi 4: Enemmän kuin 1 henkilö / huone, kun keittiötä ei lasketa mukaan

## Asuntokuntien rakenne (%) vuosina 1980, 1985 ja 1990

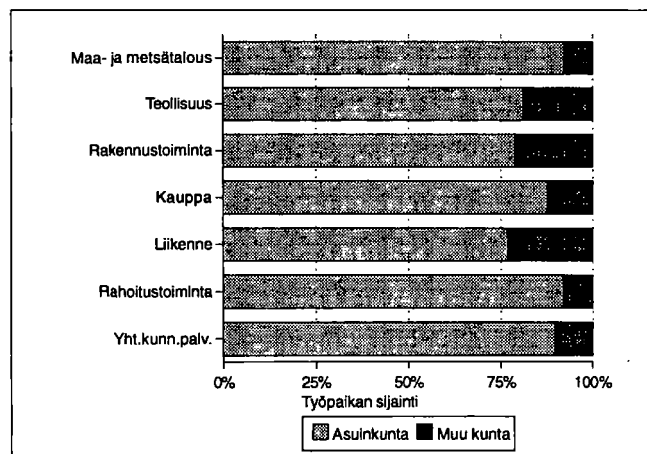

## Asuntokunnan koko, ahtaasti asuvat

Henkilölu	1980		1885		1990	
	Yh- teensä	Ahtaasti asuvia	Yh- teensä	Ahtaasti asuvia	Yh- teensä	Ahtaasti asuvia
Asuntokunnat	71928	18176	72943	14565	75479	11423
1 henk.	25248	-	27135	-	31083	-
2 henk.	20902	4015	22025	2981	23658	2402
3 henk.	13230	5808	11895	4183	10204	2846
4 henk.	9686	6075	9199	5287	7965	4184
5 henk.	2283	1783	2185	1672	2073	1557
6 henk.	430	371	383	326	376	320
7+ henk.	149	124	121	116	120	114

<sup>1)</sup> Normi 4: Enemmän kuin 1 henkilö / huone, kun keittiötä ei lasketa mukaan

## Asuntokunnan koko, huoneluku 1990

Henkilölu	Huoneluku, keittiö ei mukana					
	Yh- teensä	1	2	3	4	5+
Asuntokunnat	75479	15490	26294	18876	9391	4006
1 henk.	31083	12433	12800	3765	1072	383
2 henk.	23658	2357	10059	6921	2871	1114
3 henk.	10204	450	2384	4312	2037	832
4 henk.	7965	203	852	3123	2511	1079
5 henk.	2073	38	160	639	720	461
6 henk.	376	7	29	82	137	109
7+ henk.	120	2	10	34	43	28

## Hallintaperuste

Hallintaperuste	1980	1985	1990
Asuntokuntia	71928	72943	75479
Omistaa talon	8032	8685	8960
Omistaa osakkeet	37091	40317	44424
Työsuhdeasunto	3233	2526	1463
Vuokra-asunto	19525	18189	19627
Muu hallintaperuste	4047	3226	1005

## Tulot / asuntokunta 1990

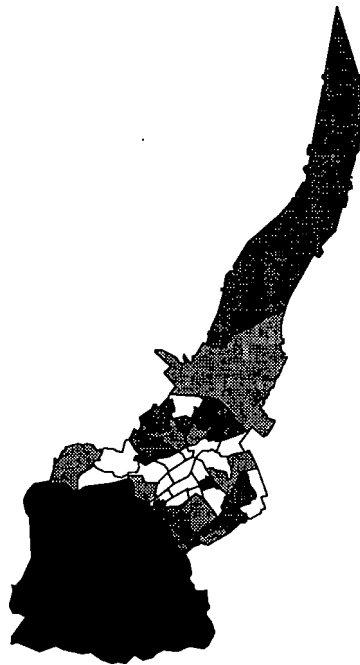
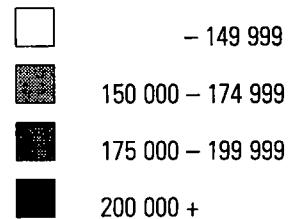

## Rakennukset talotyypeittäin

Talotyyppi	1980		1985		1990	
	Raken- nuksia	Asun- toja	Raken- nuksia	Asun- toja	Raken- nuksia	Asun- toja
Kaikki rakennukset	14446	74593	15598	78102	17317	83780
Erilliset pientalot	9036	10631	9537	10617	10171	11109
Kytkeytyt pientalot	891	5263	1412	7652	1630	8995
Asuinkerrostalot	2325	57560	2046	57189	2043	59731
Muut	2194	1139	2603	2644	3473	3945

## Huoneistotyyppi

	1980		1985		1990	
	Asun- toja	m <sup>2</sup> / asunto	Asun- toja	m <sup>2</sup> / asunto	Asun- toja	m <sup>2</sup> / asunto
Kaikki asunnot	74593	60.4	78102	62.9	83780	64.1
1h + kt/kk/k	17764	33.4	17908	32.1	18905	32.4
2h + kk/k	25709	54.2	27162	54.4	29066	54.5
3h + k	15016	76.5	18374	75.9	19889	76.2
4h + k	7115	99.6	8695	99.7	9637	100.2
5h + k	2067	130.0	2624	129.9	3014	130.4
Muut	6922	56.4	3339	83.5	3269	103.2

## Asuntojen varustetaso

Valmistumis- vuosi	1980		1990			
	Hyvä	Puut- teel- linen	Erittäin puut- teel- linen	Hyvä	Puut- teel- linen	Erittäin puut- teel- linen
Asuntoja yht.	58314	5191	11088	73001	4053	6726
- 1920	990	228	4660	1167	844	2132
1921 - 1939	2818	938	2919	2834	1010	1465
1940 - 1959	10790	3096	2670	11521	1467	1700
1960 - 1969	19754	707	317	18275	257	264
1970 - 1979	22461	196	140	22294	46	256
1980 - 1990	1436	21	13	16671	332	251

## Toimitilat

Käyttötarkoitus	1980		1990	
	Yhteensä	m <sup>2</sup> / toimitila	Yhteensä	m <sup>2</sup> / toimitila
Yhteensä	6018	636.4	5751	561.4
Myyvälä-ym. tilat	1998	250.2	1973	269.5
Hoitotilat	372	639.4	371	678.9
Toimistotilat	1271	339.4	1594	307.5
Kokoontumistilat	403	524.3	321	495.5
Opetustilat	196	2234.4	164	1504.0
Teollisuustilat	835	1429.3	722	1250.9
Varasto- ja muut tilat	943	867.1	606	635.6

## Rakennusten kerrosala rakentamisvuoden mukaan 1990

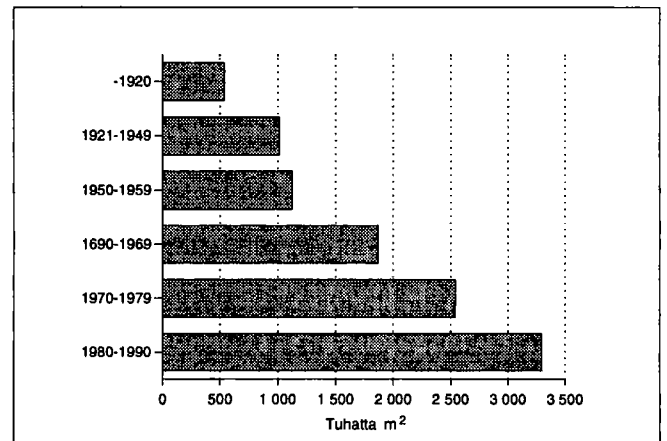

## Rakennusten ikä ja kerrosala 1990

Rakentamis- vuosi	Asuinrakennukset		Muut rakennukset	
	Kpl	Kerrosala, 100 m <sup>2</sup>	Kpl	Kerrosala, 100 m <sup>2</sup>
Rakennuksia yht.	13847	60178	3470	44019
- 1920	1418	2907	313	2476
1921 - 1939	1387	3266	153	2476
1940 - 1959	4595	9871	398	5741
1960 - 1969	1876	12320	390	6355
1970 - 1979	1754	15783	515	9615
1980 - 1990	2686	15786	1213	17152

## Asunnon varusteet

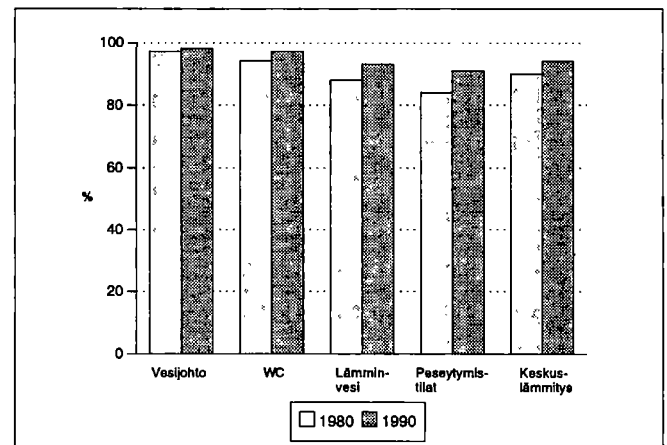

## Kesämökkit

	1980		1990	
	Yhteensä	%	Yhteensä	%
Kesämökkejä Omistajan kotikunta	1853	100.0	2574	100.0
Turku	1242	67.0	1643	63.8
Läänin muu kunta	66	3.5	163	6.3
Muu kunta	71	3.8	138	5.3

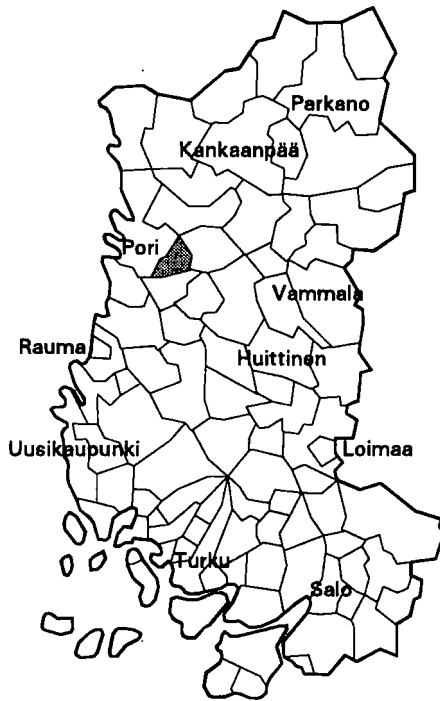

Kehitysaluevyöhyke	IV ei tukialue
Kantokykyluokka	6
Kokonaispinta-ala (km <sup>2</sup> )	139.0
Maapinta-ala (km <sup>2</sup> )	137.8
Väkiluku 1991	12663
Asukastiheys (as/km <sup>2</sup> )	92
Ruotsinkielisten osuus (%)	0.2
Väkilukuennuste 2000	13308
Työttömyysaste 1992	16.7
Työpaikkaomavaraisuus (%)	66.1
Veroäyrin hinta 1993	17.0
Äyrejä/asukas 1991	52529

Väestörakenne

Ikä	1980		1985		1990	
	Yhteensä	Miehiä	Yhteensä	Miehiä	Yhteensä	Miehiä
Koko väestö	11012	5433	12136	6047	12573	6249
0 - 6	1132	598	1211	645	1197	618
7 - 14	1391	731	1468	777	1531	805
15 - 29	2623	1323	2705	1378	2501	1315
30 - 44	2984	1504	3282	1666	3322	1650
45 - 64	1996	944	2441	1207	2839	1404
65 - 74	593	234	628	245	726	312
75 +	293	99	401	129	457	145

Väestön muutokset

Vuosi	Syntyneet	Kuolleet	Nettomassamuutto	Nettosiiro-laisuus	Väestön muutos	Väkiluku vuoden lopussa <sup>1)</sup>
1980	147	50	199	-5	291	11073
1981	145	73	266	-5	333	11400
1982	148	63	183	14	282	11670
1983	157	70	129	9	225	11879
1984	148	62	114	0	200	12077
1985	154	66	25	-6	107	12164
1986	163	63	-13	0	87	12226
1987	148	68	-6	-18	56	12251
1988	144	85	73	-1	131	12375
1989	173	89	39	13	136	12473
1990	157	75	4	3	89	12573

<sup>1)</sup> Väkilukuun vuoden lopussa vaikuttaa myös väkiluvun korjaustermi

Väestö 5-vuotisikäluokittain 1990

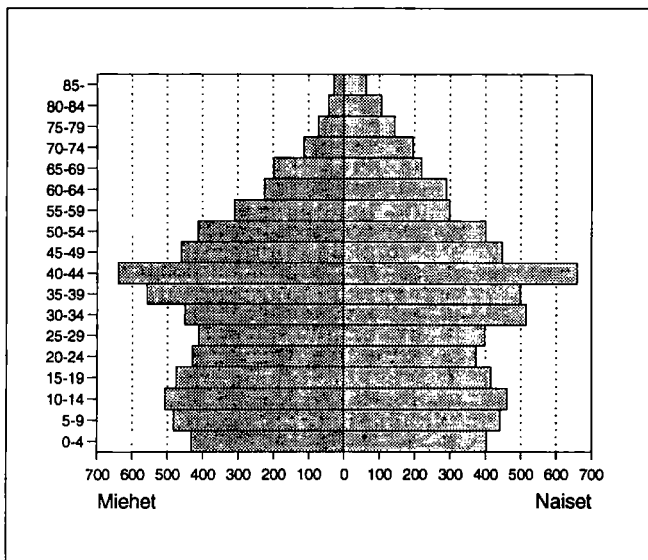

Väestö taajamittain

	1980	1985	1990
Koko väestö	11012	12136	12573
Taajama-aste	79.3	80.0	94.1
Taajamaväestö	8743	9716	11838
*Keskustaajama (Pori)	12	5159	11608
*Friitala	4242	-	-
Haistila	467	-	-
*Harjunpää	853	860	-
Kaasmarkku	-	-	230
Vanhakylä	2927	3697	-
Ravani	242	-	-

\* Taajama sijaitsee useamman kunnan alueella

**Pääasiallinen toiminta**

Pääasiallinen toiminta	1980 <sup>1)</sup>		1985		1990	
	Yh-teensä	Mie-hiä	Yh-teensä	Mie-hiä	Yh-teensä	Mie-hiä
Koko väestö	11012	5433	12136	6047	12573	6249
Työvoima	5319	2908	6241	3307	6428	3363
Työlliset	..	..	5822	3093	5958	3108
Palkansaajat	4667	2559	5228	2765	5213	2661
Yrittäjät ym.	525	297	594	328	745	447
Työttömät	..	..	419	214	470	255
Työvoiman ulkopuolella	5693	2525	5895	2740	6145	2886
0 - 14 -vuotiaat	2523	1329	2679	1422	2728	1423
Opiskelijat	1053	493	1001	482	984	473
Eläkeläiset	1303	536	1687	704	2004	845
Muut	814	167	528	132	429	145

<sup>1)</sup> Vuonna 1980 työvoima = ammatissa toimiva väestö

**Vakinaiset ja tilapäiset asukkaat 1990**

Ikä	Virallinen väkiluku	Tilapäisesti läsnä	Tilapäisesti poissa	Todellinen asukasluku
Yhteensä	12573	45	228	12390
0 - 14	2728	7	9	2726
15 - 29	2501	20	186	2335
30 - 44	3322	10	21	3311
45 - 64	2839	6	10	2835
65 +	1183	2	2	1183

**Valtionveronalaiset tulot/henkilö, mk**

	1980 <sup>1)</sup>	1985	1990
Työvoima	42447	68947	103466
Työlliset	..	71555	106821
Palkansaajat	43346	72730	108090
Yrittäjät	39134	60784	97823

<sup>1)</sup> Vuonna 1980 työvoima = ammatissa toimiva väestö

**Koulutusaste**

Koulutusaste	1980		1985		1990	
	Yh-teensä	Mie-hiä	Yh-teensä	Mie-hiä	Yh-teensä	Mie-hiä
15 vuotta täyttäneet	8489	4104	9457	4625	9845	4826
Vain perusaste	4959	2335	4789	2264	4642	2227
Väh. alempi keskiaste	3530	1769	4668	2361	5203	2599
Alempi keskiaste	2057	1019	2636	1337	2876	1440
Ylempi keskiaste	923	443	1265	606	1436	684
Vain yo-tutkinto	246	103	372	163	370	168
Korkea-aste	550	307	767	418	891	475
Alin korkea-aste	248	152	364	212	447	256
Alempi kand.aste	123	37	149	42	146	45
Ylempi kand.aste	167	109	239	152	277	157
Tutkijakoulutus	12	9	15	12	21	17

**Toimiala**

Toimiala	Työllinen työvoima <sup>1)</sup>			Työpaikat		
	1980	1985	1990	1980	1985	1990
Yhteensä	5319	5822	5958	2729	3627	3936
Maa- ja metsätalous	325	294	262	297	270	243
Teollisuus	2033	2169	1893	907	1298	1169
Rakentaminen	469	453	449	274	280	349
Kauppa ja majoitus	648	731	803	210	310	468
Liikenne	292	302	319	64	123	150
Rahoitus ja vakuutus	181	299	534	62	143	306
Yht.kunn.palvelut	1237	1560	1607	911	1197	1160

<sup>1)</sup> Vuonna 1980 ammatissa toimiva väestö

**Kunnassa asuvien työssäkäyntikunta**

	1985	1990
Kunnassa asuvat työlliset	5822	5958
<i>Työssäkäyntikunta</i>		
Ulvila	2555	2707
Muut kunnat yht. joista	3267	3251
Pori	2784	2609
Nakkila	143	133
Harjavalta	90	101

**Työpaikan sijainti elinkeinoittain 1990**

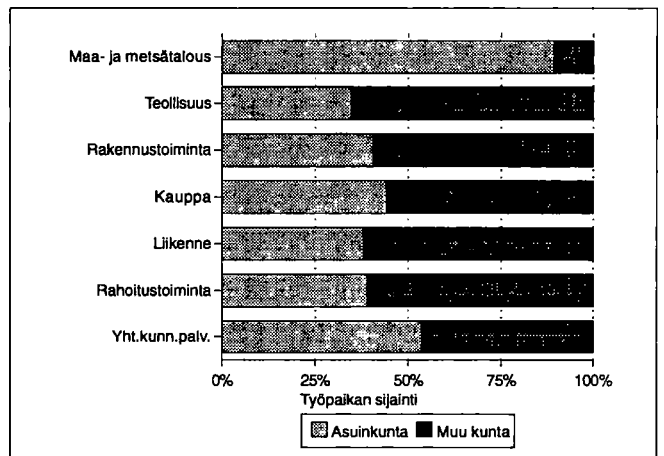

**Työvoiman koulutusaste 1990**

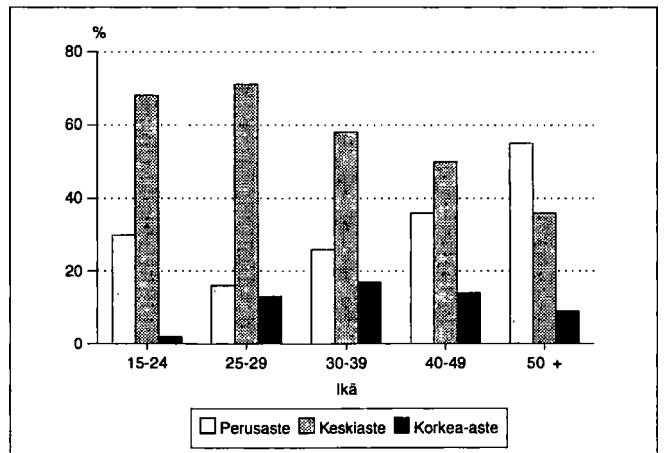



Kunnassa työssäkäyvien asuinkunta

		1985		1990	
Kunnassa työssäkäyvät		3627		3936	
<i>Asuinkunta</i>					
Ulvila		2403		2707	
Muut kunnat yht.		1224		1229	
joista	Pori	834	Pori	830	
	Nakkila	159	Nakkila	128	
	Kokemäki	42	Kokemäki	40	

Työllisten sosioekonominen asema

Sosioekonominen asema	1980		1985		1990	
	Yhteensä	%	Yhteensä	%	Yhteensä	%
Yhteensä	5319	100.0	5822	100.0	5958	100.0
Yrittäjät	489	9.1	555	9.5	730	12.2
Maatalousyrittäjät	216	4.0	181	3.1	229	3.8
Muut yrittäjät	273	5.1	374	6.4	501	8.4
Työntantajat	117	2.1	152	2.6	..	..
Yksinäisyrittäjät	156	2.9	222	3.8	..	..
Ylemmät toimihenkilöt	538	10.1	732	12.5	806	13.5
Alemmat toimihenkilöt	1599	30.0	1986	34.1	2092	35.1
Työntekijät	2553	47.9	2519	43.2	2261	37.9
Tuntematon	140	2.6	30	0.5	69	1.1

Työnantajasektori

Työnantajasektori	1980		1985		1990	
	Yhteensä	%	Yhteensä	%	Yhteensä	%
Palkansaajat	4667	100.0	5228	100.0	5213	100.0
Julkinen sektori	1510	32.3	1856	35.5	2235	42.8
Valtio	190	4.0	268	5.1	309	5.9
Kunta	752	16.1	991	18.9	1327	25.4
Valtioenemm. oy	568	12.1	597	11.4	599	11.4
Yksityinen sektori	3141	67.3	3275	62.6	2978	57.1
Tuntematon	16	0.3	97	1.8	0	0.0

Perhetyyppi

Perhetyyppi	1980		1985		1990	
	Yhteensä	%	Yhteensä	%	Yhteensä	%
Perheitä yhteensä	2960	100.0	3303	100.0	3668	100.0
Aviopari, ei lapsia	625	21.1	770	23.3	990	27.0
Avopari, ei lapsia <sup>1)</sup>	..	..	..	..	217	5.9
Aviopari ja lapsia	1986	67.1	2126	64.4	1955	53.3
Avopari ja lapsia	41	1.4	69	2.1	165	4.5
Äiti ja lapsia	263	8.9	279	8.4	290	7.9
Isä ja lapsia	45	1.5	59	1.8	51	1.4
Henkilöitä perheissä	9710		10657		11288	
Lapsiperheitä <sup>2)</sup>	1870		1897		1871	
Keskim.lapsiluku	1.7		1.7		1.7	

<sup>1)</sup> Avioparit, joilla ei ole yhteisiä lapsia on päätelty ensimmäisen kerran vuoden 1990 väestölaskennassa

<sup>2)</sup> Perheet, joissa vähintään 1 alle 18-vuotias lapsi  
Keskimääräinen lapsiluku = Alle 18-vuotiaiden lasten lkm / lapsiperheiden lkm

Asutokuntien rakenne (%) vuosina 1980, 1985 ja 1990

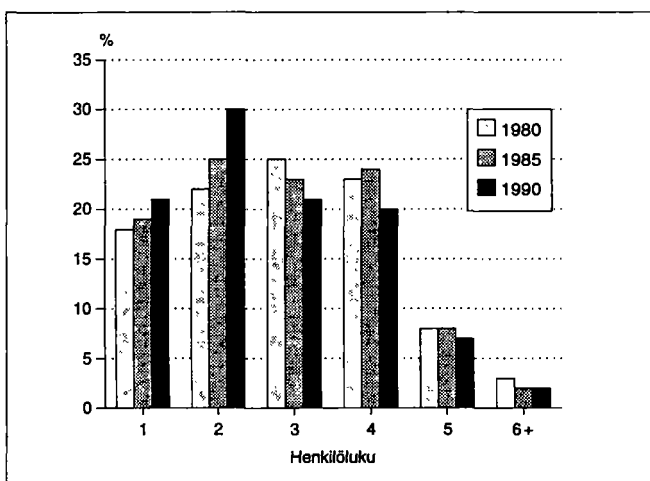

Lapsiperheet lapsiluvun mukaan 1980, 1985 ja 1990

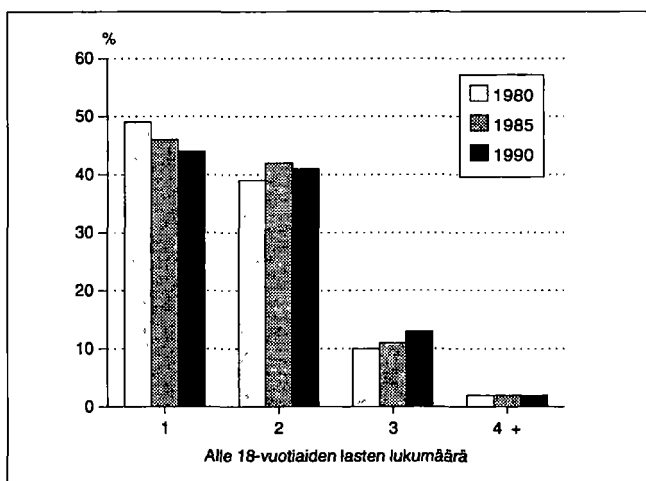

## Asumustiheys

	1980	1985	1990
Asuntokuntia yht.	3771	4289	4643
Asuntokuntien keskikoko	2.8	2.8	2.6
Ahtaasti asuvia <sup>1)</sup>	982	850	768
Huoneita/asuntokunta	3.9	3.2	3.3
Huoneita/henkilö	1.3	1.1	1.2
m <sup>2</sup> /asuntokunta	85.3	89.1	91.0
m <sup>2</sup> /henkilö	29.3	31.6	33.8

<sup>1)</sup> Normi 4: Enemmän kuin 1 henkilö / huone, kun keittiötä ei lasketa mukaan

## Asuntokunnan koko, ahtaasti asuvat

Henkilöluku	1980		1985		1990	
	Yhteensä	Ahtaasti asuvia <sup>1)</sup>	Yhteensä	Ahtaasti asuvia <sup>1)</sup>	Yhteensä	Ahtaasti asuvia <sup>1)</sup>
Asuntokunnat	3771	982	4289	850	4643	768
1 henk.	691	-	814	-	957	-
2 henk.	848	112	1091	90	1382	62
3 henk.	949	244	972	164	963	163
4 henk.	873	338	1010	339	948	298
5 henk.	315	208	326	194	311	176
6 henk.	71	57	56	47	56	46
7+ henk.	24	23	20	16	26	23

<sup>1)</sup> Normi 4: Enemmän kuin 1 henkilö / huone, kun keittiötä ei lasketa mukaan

## Rakennukset talotyypeittäin

Talotyyppi	1980		1985		1990	
	Rakennuksia	Asuntoja	Rakennuksia	Asuntoja	Rakennuksia	Asuntoja
Kaikki rakennukset	2747	3805	3269	4427	3603	4868
Erilliset pientalot	2474	2594	2859	2962	3084	3199
Kytkeytyt pientalot	58	347	101	544	157	775
Asuinkerrostalot	61	789	57	780	52	799
Muut	154	75	252	141	310	95

## Rakennusten kerrosala valmistumisvuoden mukaan 1990

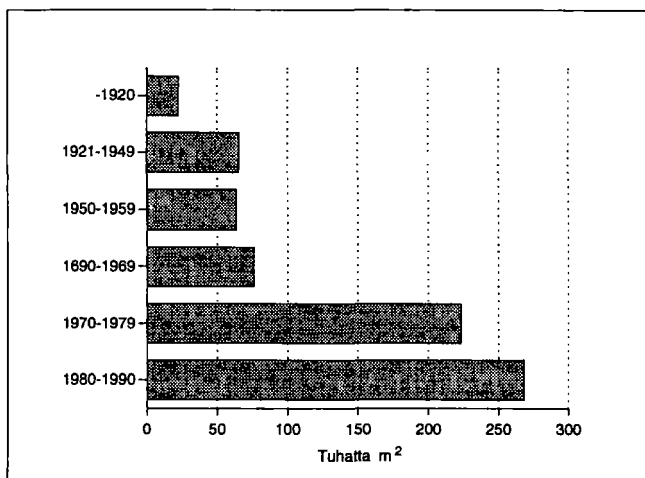

## Hallintaperuste

Hallintaperuste	1980	1985	1990
Asuntokuntia	3771	4289	4643
Omistaa talon	2290	2669	2812
Omistaa osakkeet	611	838	1081
Työsuhteasunto	137	102	52
Vuokra-asunto	530	539	621
Muu hallintaperuste	203	141	77

## Huoneistotyyppi

	1980		1985		1990	
	Asuntoja	m <sup>2</sup> / asunto	Asuntoja	m <sup>2</sup> / asunto	Asuntoja	m <sup>2</sup> / asunto
Kaikki asunnot	3805	84.8	4427	88.6	4868	89.6
1h + kt/kk/k	493	35.9	472	34.1	472	34.0
2h + kk/k	910	57.0	983	57.5	1070	58.0
3h + k	834	83.6	1053	83.2	1170	83.2
4h + k	897	109.4	1154	108.9	1255	109.5
5h + k	349	130.0	526	129.8	634	129.7
Muut	322	124.7	239	162.5	267	160.5

## Toimitilat

Käyttötarkoitus	1980		1990	
	Yhteensä	keskipinta-ala, m <sup>2</sup>	Yhteensä	keskipinta-ala, m <sup>2</sup>
Yhteensä	256	491.1	346	559.9
Myymäälä-ym. tilat	66	231.4	81	268.9
Hoitotilat	15	1001.9	26	677.6
Toimistotilat	49	166.1	69	306.1
Kokoontumistilat	15	278.5	20	493.3
Opetustilat	19	872.8	19	1495.5
Teollisuustilat	55	936.4	74	1242.6
Varasto- ja muut tilat	37	406.2	57	632.6

## Kesämökkit

	1980		1990	
	Yhteensä	%	Yhteensä	%
Kesämökkejä	25	100.0	29	100.0
<i>Omistajan kotikunta</i>				
Ulvila	7	28.0	14	48.2
Läänin muu kunta	10	40.0	11	37.9
Muu kunta	2	8.0	4	13.7

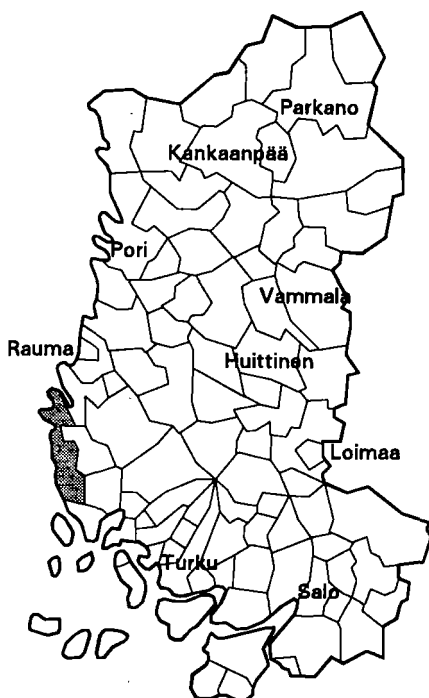

Kehitysaluevyöhyke	IV ei tukialue
Kantokykyluokka	8
Kokonaispinta-ala (km <sup>2</sup> )	332.8
Maapinta-ala (km <sup>2</sup> )	292.3
Väkiluku 1991	14449
Asukastiheys (as/km <sup>2</sup> )	49
Ruotsinkielisten osuus (%)	0.7
Väkilukuennuste 2000	15315
Työttömyysaste 1992	14.0
Työpaikkaomavaraisuus (%)	113.2
Veroäyrin hinta 1993	17.0
Äyrejä/asukas 1991	72672

## Väestörakenne

Ikä	1980		1985		1990	
	Yhteensä	Miehiä	Yhteensä	Miehiä	Yhteensä	Miehiä
Koko väestö	13844	6733	13960	6914	14487	7168
0 - 6	1596	819	1303	669	1345	693
7 - 14	1732	883	1611	828	1591	849
15 - 29	3541	1753	3464	1844	3354	1729
30 - 44	3248	1708	3547	1841	3672	1879
45 - 64	2334	1086	2579	1245	2896	1449
65 - 74	908	340	814	299	922	361
75 +	485	144	642	188	707	208

## Väestön muutokset

Vuosi	Syntyneet	Kuolleet	Nettomassa- muutto	Netto- siirtolaisuus	Väestön muutos	Väkiluku vuoden lopussa <sup>1)</sup>
1980	188	110	-112	17	-17	13788
1981	202	115	-247	35	-125	13672
1982	219	124	-35	43	103	13768
1983	197	113	-93	35	26	13801
1984	184	114	99	49	218	14004
1985	204	131	-71	21	23	14026
1986	211	133	160	26	264	14309
1987	173	126	116	23	186	14481
1988	192	110	59	-16	125	14615
1989	204	121	-177	38	-56	14549
1990	222	109	-177	5	-59	14487

<sup>1)</sup> Väkilukuun vuoden lopussa vaikuttaa myös väkiluvun korjaustermi

## Väestö 5-vuotisikäluokittain 1990

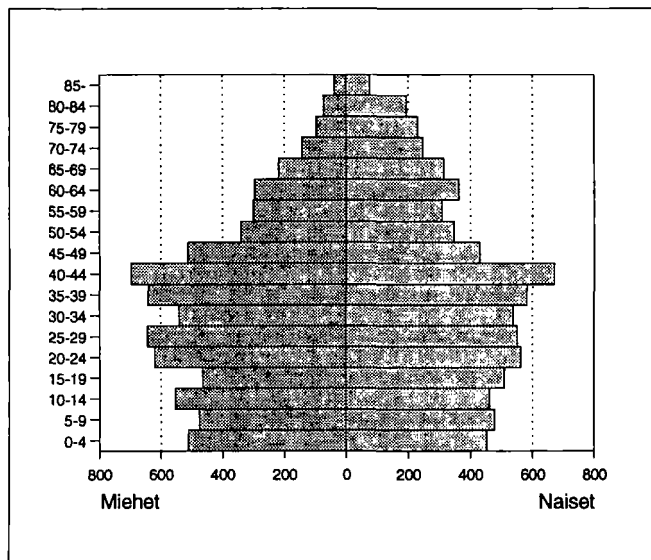

## Väestö taajamittain

	1980	1985	1990
Koko väestö	13844	13960	14487
Taajama-aste	81.0	82.8	84.4
Taajamaväestö	11218	11567	12240
*Keskustaajama (Uusikaupunki)	10913	11132	11726
Lokalahti	305	435	514

\* Taajama sijaitsee useamman kunnan alueella

**Pääasiallinen toiminta**

Pääasiallinen toiminta	1980 <sup>1)</sup>		1985		1990	
	Yhteensä	Miehiä	Yhteensä	Miehiä	Yhteensä	Miehiä
Koko väestö	13844	6733	13960	6914	14487	7168
Työvoima	6719	3581	7204	3836	7552	3984
Työlliset	..	..	6808	3626	7127	3708
Palkansaajat	5863	3096	6151	3234	6382	3258
Yrittäjät ym.	710	421	657	392	745	450
Työttömät	..	..	396	210	425	276
Työvoiman ulkopuolella	7125	3152	6756	3078	6935	3184
0 - 14 -vuotiaat	3328	1702	2914	1497	2936	1542
Opiskelijat	1023	489	1049	495	1010	463
Eläkeläiset	1863	698	2222	874	2519	973
Muut	911	263	571	212	470	206

<sup>1)</sup> Vuonna 1980 työvoima = ammatissa toimiva väestö

**Vakinaiset ja tilapäiset asukkaat 1990**

Ikä	Virallinen väkiluku	Tilapäisesti läsnä	Tilapäisesti poissa	Todellinen asukasluku
Yhteensä	14487	68	273	14282
0 - 14	2936	2	12	2926
15 - 29	3354	53	220	3187
30 - 44	3672	6	27	3651
45 - 64	2896	4	12	2888
65 +	1629	3	2	1630

**Valtionveronalaiset tulot/henkilö, mk**

	1980 <sup>1)</sup>	1985	1990
Työvoima	40103	67284	101275
Työlliset	..	69327	103581
Palkansaajat	41898	71083	105624
Yrittäjät	28744	52582	85793

<sup>1)</sup> Vuonna 1980 työvoima = ammatissa toimiva väestö

**Koulutusaste**

Koulutusaste	1980		1985		1990	
	Yhteensä	Miehiä	Yhteensä	Miehiä	Yhteensä	Miehiä
15 vuotta täyttäneet	10516	5031	11046	5417	11551	5626
Vain perusaste	6120	2696	5732	2566	5407	2411
Väh. alempi keskiaste	4396	2335	5314	2851	6144	3215
Alempi keskiaste	2506	1405	3014	1745	3354	1877
Ylempi keskiaste	1227	568	1511	697	1848	850
Vain yo-tutkinto	310	131	418	187	491	200
Korkea-aste	663	362	789	409	942	488
Alin korkea-aste	302	159	367	191	465	252
Alempi kand.aste	172	78	173	64	189	74
Ylempi kand.aste	184	121	240	146	278	155
Tutkijakoulutus	5	4	9	8	10	7

**Toimiala**

Toimiala	Työllinen työvoima <sup>1)</sup>			Työpaikat		
	1980	1985	1990	1980	1985	1990
Yhteensä	6719	6808	7127	7147	7640	8069
Maa- ja metsätalous	475	358	374	452	339	357
Teollisuus	3186	3123	2973	3734	3800	3627
Rakentaminen	326	385	396	316	411	420
Kauppa ja majoitus	638	656	717	668	706	780
Liikenne	317	326	347	207	269	376
Rahoitus ja vakuutus	193	229	449	200	235	445
Yht.kunn.palvelut	1434	1722	1727	1554	1872	1920

<sup>1)</sup> Vuonna 1980 ammatissa toimiva väestö

**Kunnassa asuvien työssäkäyntikunta**

	1985	1990
Kunnassa asuvat työlliset	6808	7127
<i>Työssäkäyntikunta</i>		
Uusikaupunki	6265	6283
Muut kunnat yht.	543	844
joista		
Kalanti	105	Turku 153
Turku	103	Kalanti 146
Laitila	85	Laitila 110

**Työpaikan sijainti elinkeinoittain 1990**

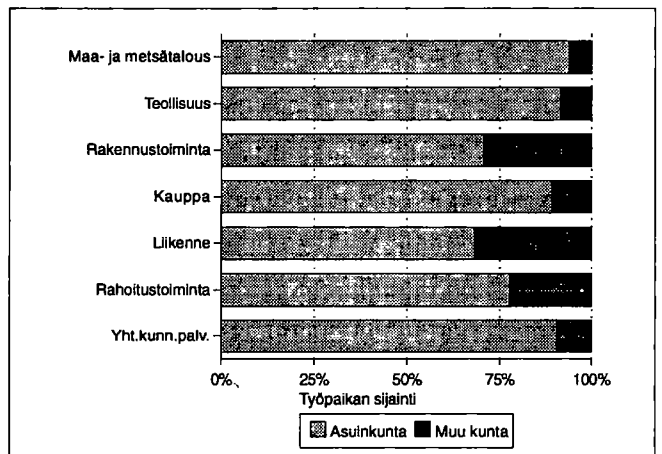

**Työvoiman koulutusaste 1990**

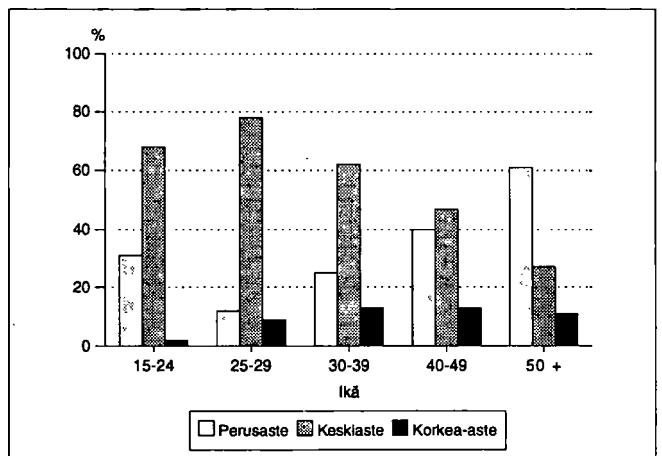

## Kunnassa työssäkäyvien asuinkunta

	1985	1990
Kunnassa työssäkäyvät	7640	8069
<i>Asuinkunta</i>		
Uusikaupunki	6070	6283
Muut kunnat yht.	1570	1786
joista		
Kalanti	785	810
Laitila	334	361
Pyhäranta	88	93

## Työllisten sosioekonominen asema

Sosioekonominen asema	1980		1985		1990	
	Yhteensä	%	Yhteensä	%	Yhteensä	%
Yhteensä	6719	100.0	6808	100.0	7127	100.0
Yrittäjät	634	9.4	615	9.0	724	10.1
Maatalousyrittäjät	351	5.2	285	4.1	317	4.4
Muut yrittäjät	283	4.2	330	4.8	407	5.7
Työnantajat	120	1.7	143	2.1	..	..
Yksinäisyrittäjät	163	2.4	187	2.7	..	..
Ylemmät toimihenkilöt	534	7.9	643	9.4	778	10.9
Alemmat toimihenkilöt	1882	28.0	2038	29.9	2081	29.1
Työntekijät	3480	51.7	3454	50.7	3466	48.6
Tuntematon	189	2.8	58	0.8	78	1.0

## Työnantajasektori

Työnantajasektori	1980		1985		1990	
	Yhteensä	%	Yhteensä	%	Yhteensä	%
Palkansaajat	5863	100.0	6151	100.0	6382	100.0
Julkinen sektori	1952	33.2	2036	33.1	2257	35.3
Valtio	271	4.6	258	4.1	248	3.8
Kunta	1231	20.9	1385	22.5	1646	25.7
Valtioenemm. oy	450	7.6	393	6.3	363	5.6
Yksityinen sektori	3871	66.0	3997	64.9	4125	64.6
Tuntematon	40	0.6	118	1.9	0	0.0

## Perhetyyppi

Perhetyyppi	1980		1985		1990	
	Yhteensä	%	Yhteensä	%	Yhteensä	%
Perheitä yhteensä	3494	100.0	3533	100.0	4014	100.0
Aviopari, ei lapsia	784	22.4	876	24.8	980	24.4
Avopari, ei lapsia <sup>1)</sup>	..	..	..	..	415	10.3
Aviopari ja lapsia	2095	60.0	1986	56.2	1837	45.8
Avopari ja lapsia	79	2.3	120	3.4	284	7.1
Äiti ja lapsia	484	13.9	498	14.1	448	11.2
Isä ja lapsia	52	1.5	53	1.5	50	1.2
Henkilöitä perheissä	11298		11138		12010	
Lapsiperheitä <sup>2)</sup>	2240		2082		2053	
Keskim.lapsiluku	1.7		1.7		1.7	

<sup>1)</sup> Avioparit, joilla ei ole yhteisiä lapsia on päätelty ensimmäisen kerran vuoden 1990 väestölaskennassa

<sup>2)</sup> Perheet, joissa vähintään 1 alle 18-vuotias lapsi

Keskimmäinen lapsiluku = Alle 18-vuotiaiden lasten lkm / lapsiperheiden lkm

## Asuntokuntien rakenne (%) vuosina 1980, 1985 ja 1990

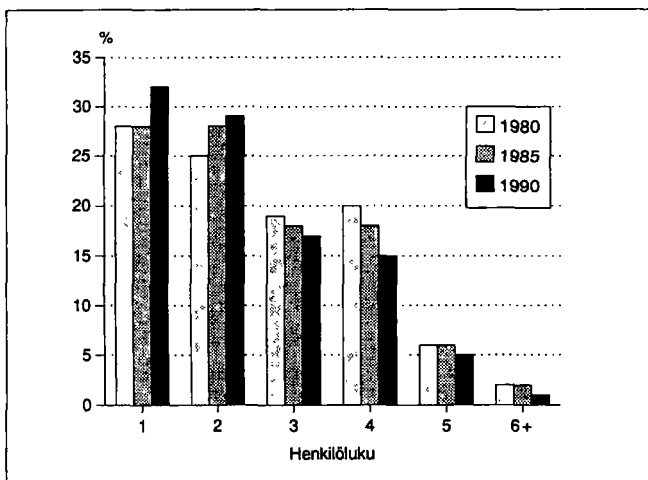

## Lapsiperheet lapsiluvun mukaan 1980, 1985 ja 1990

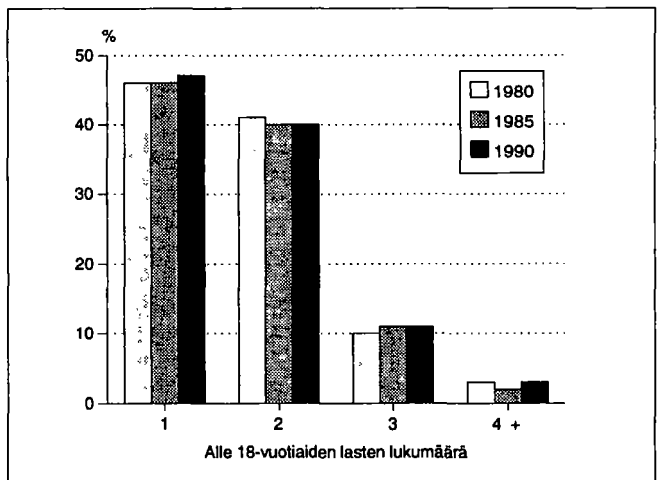

## Asumistiheys

	1980	1985	1990
Asuntokuntia yht.	5275	5536	6052
Asuntokuntien keskikoko	2.5	2.5	2.3
Ahtaasti asuvia <sup>1)</sup>	1578	1242	972
Huoneita/asuntokunta	3.4	2.7	2.8
Huoneita/henkilö	1.3	1.0	1.1
m <sup>2</sup> /asuntokunta	71.5	74.4	76.8
m <sup>2</sup> /henkilö	27.2	29.7	32.4

<sup>1)</sup> Normi 4: Enemmän kuin 1 henkilö / huone, kun keittiötä ei lasketa mukaan

## Asuntokunnan koko, ahtaasti asuvat

Henkilöluku	1980		1985		1990	
	Yhteensä	Ahtaasti asuvia <sup>1)</sup>	Yhteensä	Ahtaasti asuvia <sup>1)</sup>	Yhteensä	Ahtaasti asuvia <sup>1)</sup>
Asuntokunnat	5275	1578	5536	1242	6052	972
1 henk.	1464	-	1561	-	1952	-
2 henk.	1308	158	1545	136	1745	105
3 henk.	1018	399	1019	308	1035	210
4 henk.	1044	680	1012	496	933	368
5 henk.	325	234	312	225	301	213
6 henk.	80	72	65	56	59	50
7+ henk.	36	35	22	21	27	26

<sup>1)</sup> Normi 4: Enemmän kuin 1 henkilö / huone, kun keittiötä ei lasketa mukaan

## Rakennukset talotyypeittäin

Talotyyppi	1980		1985		1990	
	Rakennuksia	Asuntoja	Rakennuksia	Asuntoja	Rakennuksia	Asuntoja
Kaikki rakennukset	2471	5592	2854	5853	3339	6708
Erilliset pientalot	1873	1947	2025	2013	2333	2302
Kytkeytyt pientalot	86	522	137	719	227	1151
Asuinkerrostalot	147	3008	141	2940	143	3134
Muut	365	115	551	181	636	121

## Rakennusten kerrosala valmistumisvuoden mukaan 1990

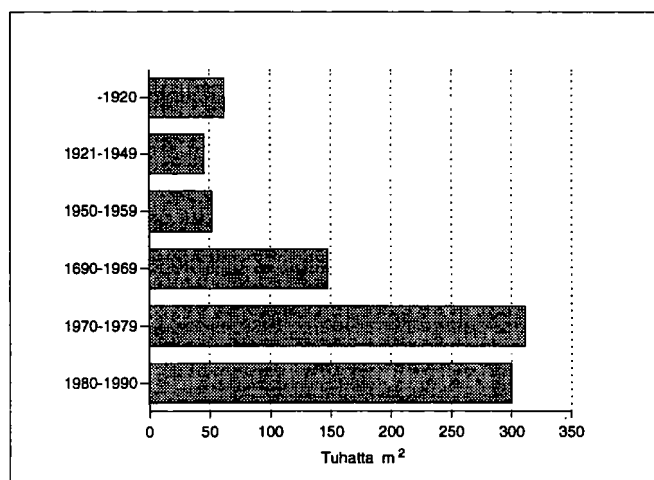

## Hallintaperuste

Hallintaperuste	1980	1985	1990
Asuntokuntia	5275	5536	6052
Omistaa talon	1621	1815	1990
Omistaa osakkeet	1277	1532	1872
Työsuhteasunto	572	547	106
Vuokra-asunto	1535	1498	2001
Muu hallintaperuste	270	144	83

## Huoneistotyyppi

	1980		1985		1990	
	Asuntoja	m <sup>2</sup> / asunto	Asuntoja	m <sup>2</sup> / asunto	Asuntoja	m <sup>2</sup> / asunto
Kaikki asunnot	5592	69.9	5853	73.6	6708	75.0
1h + kt/kk/k	930	35.4	875	34.2	973	34.6
2h + kk/k	1904	56.3	1905	56.8	2223	56.6
3h + k	1368	78.5	1552	77.8	1725	78.5
4h + k	667	105.9	871	105.4	1060	105.3
5h + k	295	128.5	407	128.0	507	127.2
Muut	428	82.3	243	121.4	220	149.6

## Toimitilat

Käyttötarkoitus	1980		1990	
	Yhteensä	keskipinta-ala, m <sup>2</sup>	Yhteensä	keskipinta-ala, m <sup>2</sup>
Yhteensä	604	550.0	573	559.2
Myyvälä-ym. tilat	224	141.5	193	268.1
Hoitotilat	38	948.9	31	678.7
Toimistotilat	96	196.2	106	305.2
Kokoontumistilat	64	274.4	51	491.2
Opetustilat	20	1507.8	24	1487.8
Teollisuustilat	87	1675.6	87	1242.8
Varasto- ja muut tilat	75	708.7	81	631.9

## Kesämökkit

	1980		1990	
	Yhteensä	%	Yhteensä	%
Kesämökkejä	1968	100.0	2694	100.0
<i>Omistajan kotikunta</i>				
Uusikaupunki	492	25.0	721	26.7
Läänin muu kunta	1011	51.3	1388	51.5
Muu kunta	177	8.9	234	8.6

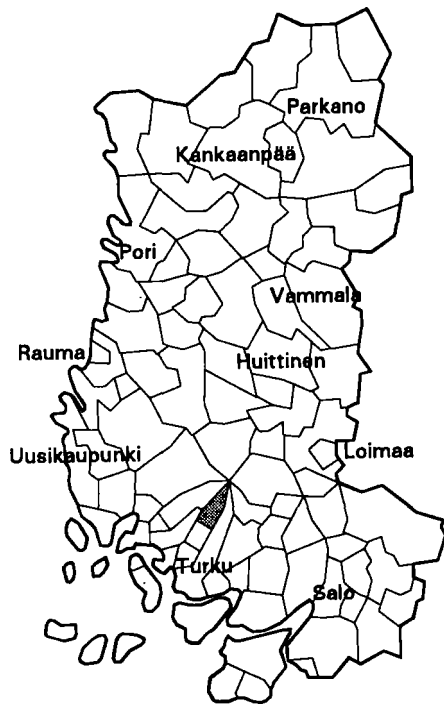

Kehitysaluevyöhyke	IV ei tukialue
Kantokyläluokka	3
Kokonaispinta-ala (km <sup>2</sup> )	77.1
Maapinta-ala (km <sup>2</sup> )	77.1
Väkiluku 1991	1736
Asukastiheys (as/km <sup>2</sup> )	23
Ruotsinkielisten osuus (%)	1.0
Väkilukuennuste 2000	2167
Työttömyysaste 1992	9.9
Työpaikkaomavaraisuus (%)	50.8
Veroäyrin hinta 1993	17.0
Äyriä/asukas 1991	43779

**Väestörakenne**

Ikä	1980		1985		1990	
	Yh-teensä	Miehiä	Yh-teensä	Miehiä	Yh-teensä	Miehiä
Koko väestö	1249	624	1410	698	1701	844
0 - 6	124	67	157	76	206	103
7 - 14	166	82	164	85	244	117
15 - 29	255	127	279	139	282	139
30 - 44	309	162	374	197	493	260
45 - 64	245	125	276	139	313	158
65 - 74	106	44	86	38	89	41
75 +	44	17	74	24	74	26

**Pääasiallinen toiminta**

Pääasiallinen toiminta	1980 <sup>1)</sup>		1985		1990	
	Yh-teensä	Miehiä	Yh-teensä	Miehiä	Yh-teensä	Miehiä
Koko väestö	1249	624	1410	698	1701	844
Työvoima	611	350	724	403	862	461
Työlliset	..	..	714	399	843	447
Palkansaajat	387	227	497	274	629	319
Yrittäjät ym.	201	109	217	125	214	128
Työttömät	..	..	10	4	19	14
Työvoiman ulkopuolella	638	274	686	295	839	383
0 - 14 -vuotiaat	290	149	321	161	450	220
Opiskelijat	96	38	98	41	84	38
Eläkeläiset	171	70	200	80	240	109
Muut	81	17	67	13	65	16

<sup>1)</sup> Vuonna 1980 työvoima = ammatissa toimiva väestö

**Väestö taajamittain**

	1980	1985	1990
Koko väestö	1249	1410	1701
Taajama-aste	43.7	51.4	64.6
Taajamaväestö	546	726	1099
Kirkonkylä (Vahto)	546	726	1080
*Keskustaajama (Rusko)	-	-	19

\* Taajama sijaitsee useamman kunnan alueella

**Koulutusaste**

Koulutusaste	1980		1985		1990	
	Yh-teensä	Miehiä	Yh-teensä	Miehiä	Yh-teensä	Miehiä
15 vuotta täyttäneet	959	475	1089	537	1251	624
Vain perusaste	635	298	669	320	673	327
Väh. alempi keskiaste	324	177	420	217	578	297
Alempi keskiaste	209	113	280	154	360	200
Ylempi keskiaste	78	39	100	42	157	65
Vain yo-tutkinto	27	9	33	8	47	16
Korkea-aste	37	25	40	21	61	32

## Toimiala

Toimiala	Työllinen työvoima <sup>1)</sup>			Työpaikat		
	1980	1985	1990	1980	1985	1990
Yhteensä	611	714	843	311	353	428
Maa- ja metsätalous	195	180	135	190	178	127
Teollisuus	107	161	183	24	53	106
Rakentaminen	39	50	64	17	26	19
Kauppa ja majoitus	84	99	129	18	21	29
Liikenne	53	52	74	12	11	32
Rahoitus ja vakuutus	23	31	78	7	7	23
Yht.kunn.palvelut	89	136	161	41	57	73

<sup>1)</sup> Vuonna 1980 ammatissa toimiva väestö

## Kunnassa asuvien työssäkäyntikunta

	1985	1990	
Kunnassa asuvat työlliset	714	843	
<i>Työssäkäyntikunta</i>			
Vahto	330	348	
Muut kunnat yht.	384	495	
joista			
Turku	294	Turku	366
Raisio	19	Raisio	28
Rusko	13	Rusko	15

## Rakennukset talotyypeittäin

Talotyyppi	1980		1985		1990	
	Rakennuksia	Asuntoja	Rakennuksia	Asuntoja	Rakennuksia	Asuntoja
Kaikki rakennukset	414	448	475	507	587	611
Erilliset pientalot	379	389	421	417	514	504
Kytkeytyt pientalot	9	45	11	68	20	88
Asuinkerrostalot	1	7	0	0	0	0
Muut	25	7	43	22	53	19

## Asumistiheys

	1980	1985	1990
Asuntokuntia yht.	425	486	581
Asuntokuntien keskikoko	2.9	2.8	2.9
Ahtaasti asuvia <sup>1)</sup>	101	93	106
Huoneita/asuntokunta	4.0	3.4	3.5
Huoneita/henkilö	1.4	1.1	1.2
m <sup>2</sup> /asuntokunta	89.4	94.3	97.1
m <sup>2</sup> /henkilö	30.8	32.2	33.2

<sup>1)</sup> Normi 4: Enemmän kuin 1 henkilö / huone, kun keittiötä ei lasketa mukaan

## Työnantajasektori

Työnantajasektori	1980		1985		1990	
	Yhteensä	%	Yhteensä	%	Yhteensä	%
Palkansaajat	387	100.0	497	100.0	629	100.0
Julkinen sektori	100	25.8	127	25.5	186	29.5
Valtio	38	9.8	41	8.2	52	8.2
Kunta	57	14.7	79	15.8	120	19.0
Valtioenemm. oy	5	1.2	7	1.4	14	2.2
Yksityinen sektori	276	71.3	348	70.0	443	70.4
Tuntematon	11	2.8	22	4.4	0	0.0

## Työpaikan sijainti elinkeinoittain 1990

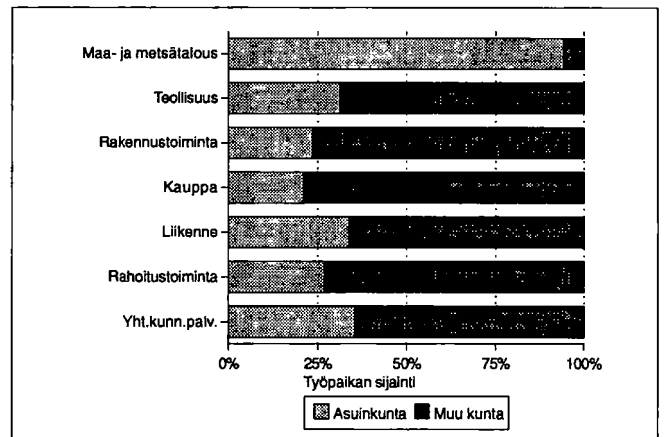

## Kesämökkit

	1980		1990	
	Yhteensä	%	Yhteensä	%
Kesämökkejä	33	100.0	86	100.0
<i>Omistajan kotikunta</i>				
Vahto	4	12.1	19	22.0
Läänin muu kunta	25	75.7	55	63.9
Muu kunta	1	3.0	2	2.3

## Asuntokuntien rakenne (%) vuosina 1980, 1985 ja 1990

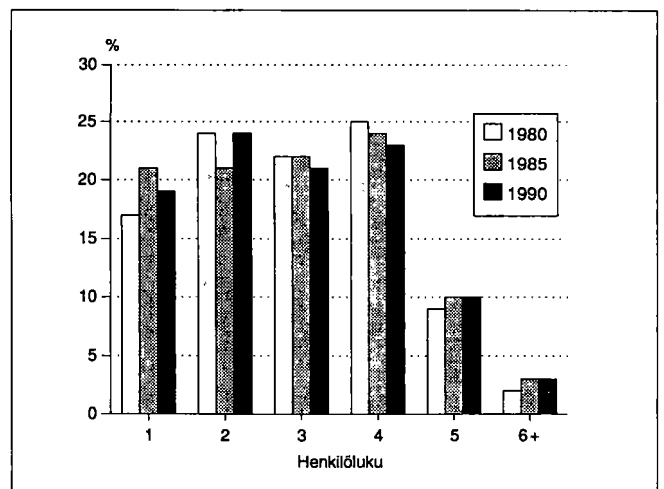



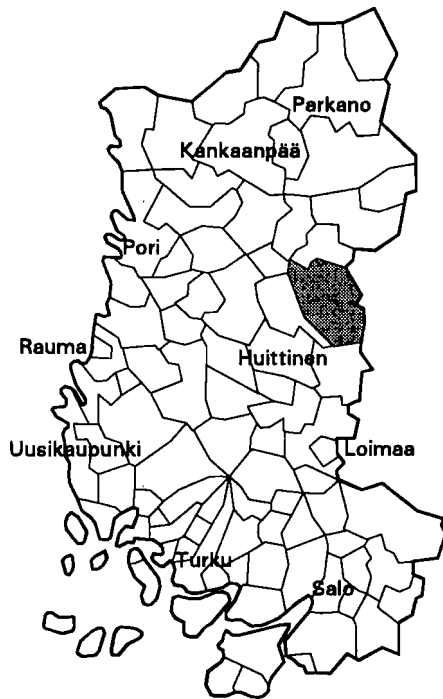

Kehitysaluevyöhyke	IV ei tukialue
Kantokylaluokka	4
Kokonaispinta-ala (km <sup>2</sup> )	656.2
Maapinta-ala (km <sup>2</sup> )	598.6
Väkiluku 1991	15786
Asukastiheys (as/km <sup>2</sup> )	26
Ruotsinkielisten osuus (%)	0.1
Väkilukuennuste 2000	15047
Työttömyysaste 1992	14.1
Työpaikkaomavaraisuus (%)	99.5
Veroäyrin hinta 1993	17.5
Äyrijä/asukas 1991	48826

Väestörakenne

Ikä	1980		1985		1990	
	Yhteensä	Miehiä	Yhteensä	Miehiä	Yhteensä	Miehiä
Koko väestö	15960	7617	16044	7714	15727	7606
0 - 6	1315	693	1341	717	1245	679
7 - 14	1736	895	1534	779	1597	849
15 - 29	3810	1908	3460	1772	3029	1566
30 - 44	3260	1661	3572	1827	3563	1806
45 - 64	3557	1596	3682	1720	3666	1770
65 - 74	1465	597	1381	530	1516	563
75 +	817	267	1074	369	1111	373

Väestön muutokset

Vuosi	Syntyneet	Kuolleet	Nettomuutto	Nettosuutto	Väestönmuutos	Väkiluku vuoden lopussa <sup>1)</sup>
1980	173	197	-80	7	-97	15978
1981	196	161	-14	-2	19	16003
1982	193	172	-5	13	29	16024
1983	197	137	-136	12	-64	15956
1984	189	152	-127	17	-73	15888
1985	170	172	-52	0	-54	16024
1986	168	219	48	17	14	16032
1987	169	190	-131	-10	-162	15864
1988	199	181	-47	5	-24	15846
1989	183	201	-103	-2	-123	15736
1990	170	207	13	10	-14	15727

<sup>1)</sup> Väkilukuun vuoden lopussa vaikuttaa myös väkiluvun korjaustermi

Väestö 5-vuotiskäluokittain 1990

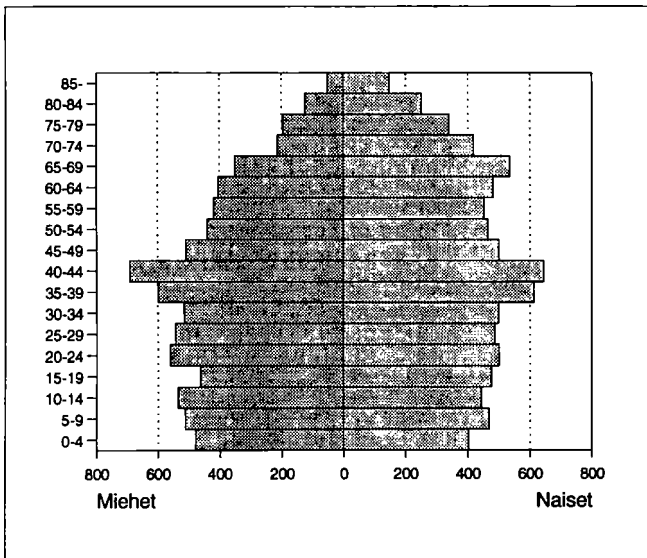

Väestö taajamittain

	1980	1985	1990
Koko väestö	15960	16044	15727
Taajama-aste	62.2	64.5	68.2
Taajamaväestö	9934	10353	10734
*Keskustaajama (Vammala)	9117	9498	10138
Asemanseutu (Karkku)	486	527	596
Storni	331	328	-

\* Taajama sijaitsee useamman kunnan alueella

**Pääasiallinen toiminta**

Pääasiallinen toiminta	1980 <sup>1)</sup>		1985		1990	
	Yh- teensä	Mie- hiä	Yh- teensä	Mie- hiä	Yh- teensä	Mie- hiä
Koko väestö	15960	7617	16044	7714	15727	7606
Työvoima	7392	3949	7731	4058	7386	3868
Työlliset	..	..	7396	3861	7006	3647
Palkansaajat	5967	3141	5940	3010	5641	2837
Yrittäjät ym.	1360	765	1456	851	1365	810
Työttömät	..	..	335	197	380	221
Työvoiman ulkopuolella	8568	3668	8313	3656	8341	3738
0 - 14 -vuotiaat	3051	1588	2875	1496	2842	1528
Opiskelijat	1434	652	1297	580	1105	480
Eläkeläiset	3005	1188	3413	1347	3884	1528
Muut	1078	240	728	233	510	202

<sup>1)</sup> Vuonna 1980 työvoima = ammatissa toimiva väestö

**Vakinaiset ja tilapäiset asukkaat 1990**

Ikä	Virallinen väkiluku	Tilapäisesti läsnä	Tilapäisesti poissa	Todellinen asukasluku
Yhteensä	15727	104	316	15515
0 - 14	2842	5	2	2845
15 - 29	3029	73	281	2821
30 - 44	3563	12	26	3549
45 - 64	3666	2	5	3663
65 +	2627	12	2	2637

**Valtionveronalaiset tulot/henkilö, mk**

	1980 <sup>1)</sup>	1985	1990
Työvoima	37232	61087	94040
Työlliset	..	62500	96139
Palkansaajat	39660	65581	98247
Yrittäjät	27100	49627	87222

<sup>1)</sup> Vuonna 1980 työvoima = ammatissa toimiva väestö

**Koulutusaste**

Koulutusaste	1980		1985		1990	
	Yh- teensä	Mie- hiä	Yh- teensä	Mie- hiä	Yh- teensä	Mie- hiä
15 vuotta täyttäneet	12909	6029	13169	6218	12885	6078
Vain perusaste	8267	3827	7544	3520	6776	3165
Väh. alempi keskiaste	4642	2202	5625	2698	6109	2913
Alempi keskiaste	2697	1304	3266	1639	3341	1652
Ylempi keskiaste	1246	579	1569	699	1853	846
Vain yo-tutkinto	407	182	529	212	521	226
Korkea-aste	699	319	790	360	915	415
Aiin korkea-aste	359	157	407	177	453	191
Alempi kand.aste	145	49	149	46	172	62
Ylempi kand.aste	192	112	229	134	281	157
Tutkijakoulutus	3	1	5	3	9	5

**Toimiala**

Toimiala	Työllinen työvoima <sup>1)</sup>			Työpaikat		
	1980	1985	1990	1980	1985	1990
Yhteensä	7392	7396	7006	6886	7304	6970
Maa- ja metsätalous	1061	961	784	1019	940	756
Teollisuus	2517	2355	1916	2471	2343	1818
Rakentaminen	477	529	522	329	465	475
Kauppa ja majoitus	814	870	981	824	888	1016
Liikenne	514	455	427	268	420	455
Rahoitus ja vakuutus	215	291	429	213	294	400
Yht.kunn.palvelut	1725	1916	1807	1754	1945	1910

<sup>1)</sup> Vuonna 1980 ammatissa toimiva väestö

**Kunnassa asuvien työssäkäyntikunta**

	1985	1990
Kunnassa asuvat työlliset	7396	7006
<i>Työssäkäyntikunta</i>		
Vammala	6740	6058
Muut kunnat yht.	656	948
joista		
Äetsä	179	Tampere 229
Tampere	136	Äetsä 196
Huittinen	68	Huittinen 100

**Työpaikan sijainti elinkeinoittain 1990**

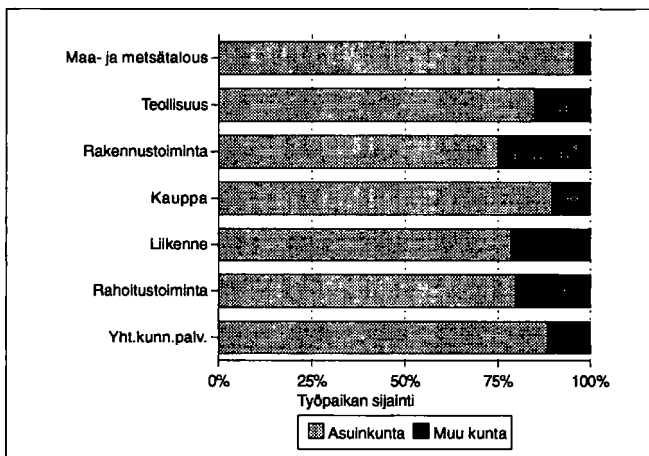

**Työvoiman koulutusaste 1990**

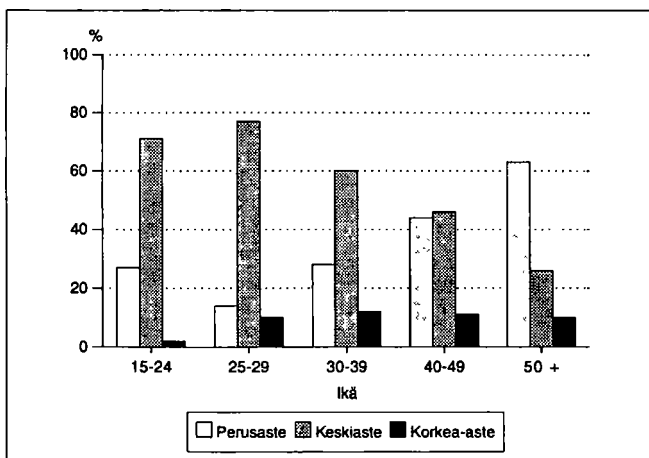

Kunnassa työssäkävien asuinkunta

	1985		1990	
Kunnassa työssäkävät	7304		6970	
<i>Asuinkunta</i>				
Vammala	6543		6058	
Muut kunnat yht.	761		912	
joista	Äetsä	296	Äetsä	294
	Tampere	85	Huittinen	101
	Huittinen	70	Tampere	99

Työllisten sosioekonominen asema

Sosioekonominen asema	1980		1985		1990	
	Yhteensä	%	Yhteensä	%	Yhteensä	%
Yhteensä	7392	100.0	7396	100.0	7006	100.0
Yrittäjät	1193	16.1	1342	18.1	1338	19.0
Maatalousyrittäjät	772	10.4	753	10.1	717	10.2
Muut yrittäjät	421	5.6	589	7.9	621	8.8
Työnantajat	183	2.4	225	3.0	..	..
Yksinäisyrittäjät	238	3.2	364	4.9	..	..
Ylemmät toimihenkilöt	565	7.6	630	8.5	653	9.3
Alemmat toimihenkilöt	1812	24.5	1997	27.0	2049	29.2
Työntekijät	3659	49.4	3370	45.5	2865	40.8
Tuntematon	163	2.2	57	0.7	101	1.4

Työnantajasektori

Työnantajasektori	1980		1985		1990	
	Yhteensä	%	Yhteensä	%	Yhteensä	%
Palkansaajat	5967	100.0	5940	100.0	5641	100.0
Julkinen sektori	1980	33.1	2135	35.9	2315	41.0
Valtio	736	12.3	735	12.3	646	11.5
Kunta	1143	19.1	1289	21.7	1463	25.9
Valtioenemm. oy	101	1.6	111	1.8	206	3.6
Yksityinen sektori	3956	66.2	3682	61.9	3326	58.9
Tuntematon	31	0.5	123	2.0	0	0.0

Perhetyyppi

Perhetyyppi	1980		1985		1990	
	Yhteensä	%	Yhteensä	%	Yhteensä	%
Perheitä yhteensä	4080	100.0	4162	100.0	4338	100.0
Aviopari, ei lapsia	1082	26.5	1199	28.8	1322	30.5
Avopari, ei lapsia <sup>1)</sup>	..	..	..	..	293	6.8
Aviopari ja lapsia	2415	59.2	2341	56.2	2061	47.5
Avopari ja lapsia	44	1.1	81	1.9	177	4.1
Äiti ja lapsia	472	11.6	474	11.4	409	9.4
Isä ja lapsia	67	1.6	67	1.6	76	1.8
Henkilöitä perheissä	13048		13000		12961	
Lapsiperheitä <sup>2)</sup>	2258		2048		1909	
Keskim.lapsiluku	1.7		1.7		1.8	

<sup>1)</sup> Avoparit, joilla ei ole yhteisiä lapsia on päätelty ensimmäisen kerran vuoden 1990 väestölaskennassa

<sup>2)</sup> Perheet, joissa vähintään 1 alle 18-vuotias lapsi  
Keskimääräinen lapsiluku = Alle 18-vuotiaiden lasten lkm / lapsiperheiden lkm

Asuntokuntien rakenne (%) vuosina 1980, 1985 ja 1990

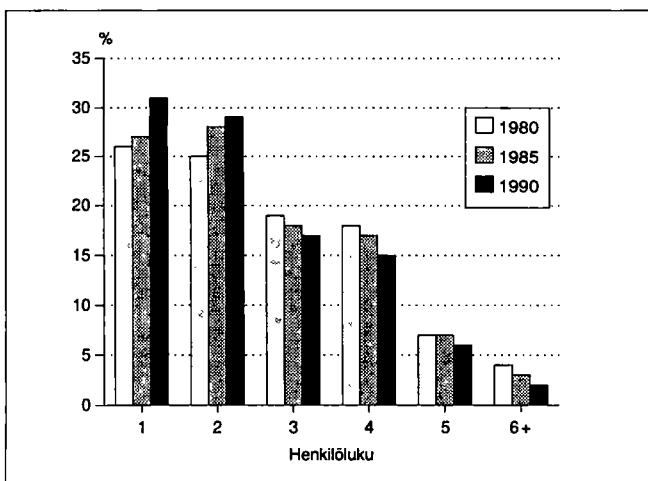

Lapsiperheet lapsiluvun mukaan 1980, 1985 ja 1990

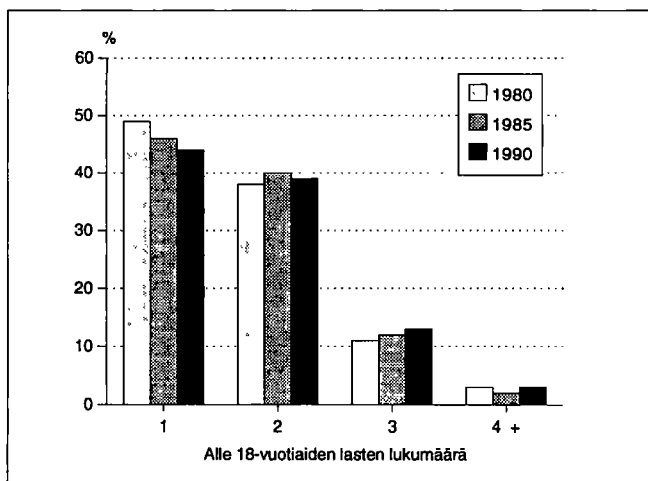

## Asumistiheys

	1980	1985	1990
Asuntokuntia yht.	5828	6065	6419
Asuntokuntien keskikoko	2.6	2.5	2.4
Ahtaasti asuvia <sup>1)</sup>	1676	1303	1046
Huoneita/asuntokunta	3.6	2.9	2.9
Huoneita/henkilö	1.3	1.1	1.2
m <sup>2</sup> /asuntokunta	77.1	81.0	82.5
m <sup>2</sup> /henkilö	28.5	31.1	34.1

<sup>1)</sup> Normi 4: Enemmän kuin 1 henkilö / huone, kun keittiötä ei lasketa mukaan

## Asutokunnan koko, ahtaasti asuvat

Henkilöluku	1980		1985		1990	
	Yhteensä	Ahtaasti asuvia <sup>1)</sup>	Yhteensä	Ahtaasti asuvia <sup>1)</sup>	Yhteensä	Ahtaasti asuvia <sup>1)</sup>
Asutokunnat	5828	1676	6065	1303	6419	1046
1 henk.	1524	-	1637	-	2014	-
2 henk.	1480	251	1677	183	1884	140
3 henk.	1132	406	1109	289	1073	246
4 henk.	1042	513	1050	404	939	318
5 henk.	436	326	414	280	370	222
6 henk.	138	110	127	102	96	79
7+ henk.	76	70	51	45	43	41

<sup>1)</sup> Normi 4: Enemmän kuin 1 henkilö / huone, kun keittiötä ei lasketa mukaan

## Rakennukset talotyyppittäin

Talotyyppi	1980		1985		1990	
	Rakennuksia	Asuntoja	Rakennuksia	Asuntoja	Rakennuksia	Asuntoja
Kaikki rakennukset	4421	6225	4598	6494	5052	7075
Erilliset pientalot	3848	4031	3774	3727	4272	4162
Kytkeytyt pientalot	31	179	58	315	79	393
Asuinkerrostalot	152	1769	160	1992	165	2300
Muut	390	246	606	460	536	220

## Rakennusten kerrosala valmistumisvuoden mukaan 1990

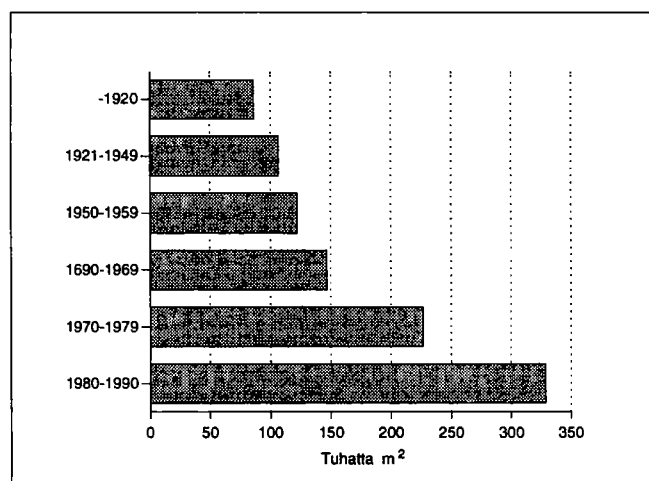

## Hallintaperuste

Hallintaperuste	1980	1985	1990
Asuntokuntia	5828	6065	6419
Omistaa talon	3239	3490	3549
Omistaa osakkeet	845	1118	1515
Työsuhdeasunto	385	195	120
Vuokra-asunto	1004	832	1013
Muu hallintaperuste	355	430	222

## Huoneistotyyppi

	1980		1985		1990	
	Asuntoja	m <sup>2</sup> / asunto	Asuntoja	m <sup>2</sup> / asunto	Asuntoja	m <sup>2</sup> / asunto
Kaikki asunnot	6225	75.9	6494	79.3	7075	80.3
1h + kt/kk/k	1068	35.5	972	34.3	1059	34.8
2h + kk/k	1879	56.5	1862	56.7	2040	56.5
3h + k	1312	84.2	1448	82.8	1585	83.2
4h + k	1116	107.0	1340	107.2	1460	107.7
5h + k	392	129.2	520	128.1	622	128.3
Muut	458	104.4	352	143.4	309	158.2

## Toimitilat

Käyttötarkoitus	1980		1990	
	Yhteensä	keskipinta-ala, m <sup>2</sup>	Yhteensä	keskipinta-ala, m <sup>2</sup>
Yhteensä	693	513.8	561	561.1
Myymlä-ym. tilat	204	230.8	191	269.1
Hoitotilat	41	721.1	26	678.2
Toimistotilat	106	177.1	88	304.7
Kokoontumistilat	40	304.5	23	491.6
Opetustilat	49	906.2	28	1496.3
Teollisuustilat	133	922.9	84	1252.9
Varasto- ja muut tilat	120	683.8	121	632.2

## Kesämökkit

	1980		1990	
	Yhteensä	%	Yhteensä	%
Kesämökkejä	1018	100.0	1346	100.0
<i>Omistajan kotikunta</i>				
Vammala	333	32.7	431	32.0
Läänin muu kunta	123	12.0	151	11.2
Muu kunta	461	45.2	511	37.9

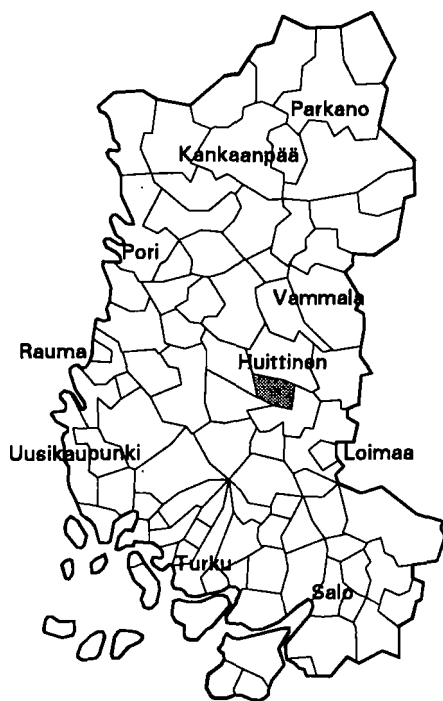

Kehitysaluevyöhyke	IV tukialue
Kantokyläluokka	2
Kokonaispinta-ala (km <sup>2</sup> )	143.7
Maapinta-ala (km <sup>2</sup> )	142.4
Väkiluku 1991	1901
Asukastiheys (as/km <sup>2</sup> )	13
Ruotsinkielisten osuus (%)	0.1
Väkilukuennuste 2000	1768
Työttömyysaste 1992	12.2
Työpaikkaomavaraisuus (%)	82.4
Veroäyrin hinta 1993	17.5
Äyryjä/asukas 1991	44424

Väestörakenne

Ikä	1980		1985		1990	
	Yh- teensä	Miehiä	Yh- teensä	Miehiä	Yh- teensä	Miehiä
Koko väestö	2179	1085	2044	1045	1922	983
0 - 6	133	74	109	61	122	64
7 - 14	224	119	180	102	152	82
15 - 29	470	271	405	242	347	210
30 - 44	354	183	354	191	353	196
45 - 64	587	288	564	286	516	260
65 - 74	258	98	242	103	237	104
75 +	153	52	190	60	195	67

Pääasiallinen toiminta

Pääasiallinen toiminta	1980 <sup>1)</sup>		1985		1990	
	Yh- teensä	Mie- hiä	Yh- teensä	Mie- hiä	Yh- teensä	Mie- hiä
Koko väestö	2179	1085	2044	1045	1922	983
Työvoima	985	572	992	577	917	516
Työlliset	..	..	933	543	856	475
Palkansaajat	449	273	474	278	458	258
Yrittäjät ym.	517	290	459	265	398	217
Työttömät	..	..	59	34	61	41
Työvoiman ulkopuolella	1194	513	1052	468	1005	467
0 - 14 -vuotiaat	357	193	289	163	274	146
Opiskelijat	219	111	142	69	113	56
Eläkeläiset	485	171	540	207	559	233
Muut	133	38	81	29	59	32

<sup>1)</sup> Vuonna 1980 työvoima = ammatissa toimiva väestö

Väestö taajamittain

	1980	1985	1990
Koko väestö	2179	2044	1922
Taajama-aste	22.7	26.7	32.1
Taajamaväestö	496	547	617
Kirkonkylä (Vampula)	496	547	617

Koulutusaste

Koulutusaste	1980		1985		1990	
	Yh- teensä	Mie- hiä	Yh- teensä	Mie- hiä	Yh- teensä	Mie- hiä
15 vuotta täyttäneet	1822	892	1755	882	1648	837
Vain perusaste	1348	649	1179	573	1021	497
Väh. alempi keskiaste	474	243	576	309	627	340
Alempi keskiaste	329	182	404	229	404	221
Ylempi keskiaste	102	42	126	56	163	88
Vain yo-tutkinto	52	19	57	23	53	30
Korkea-aste	43	19	46	24	60	31

## Toimiala

Toimiala	Työllinen työvoima <sup>1)</sup>			Työpaikat		
	1980	1985	1990	1980	1985	1990
Yhteensä	985	933	856	766	758	705
Maa- ja metsätalous	511	437	363	500	428	362
Teollisuus	151	140	141	70	84	81
Rakentaminen	66	80	44	25	44	18
Kauppa ja majoitus	67	66	70	51	44	46
Liikenne	50	49	51	10	28	45
Rahoitus ja vakuutus	22	29	46	20	31	36
Yht.kunn.palvelut	96	129	114	89	98	90

<sup>1)</sup> Vuonna 1980 ammatissa toimiva väestö

## Kunnassa asuvien työssäkäyntikunta

	1985	1990
Kunnassa asuvat työlliset	933	856
<i>Työssäkäyntikunta</i>		
Vampula	726	643
Muut kunnat yht.	207	213
joista		
Huittinen	96	Huittinen 100
Alastaro	22	Säkylä 23
Säkylä	21	Loimaa 15

## Rakennukset talotyypeittäin

Talotyyppi	1980		1985		1990	
	Rakennuksia	Asuntoja	Rakennuksia	Asuntoja	Rakennuksia	Asuntoja
Kaikki rakennukset	786	848	834	830	860	867
Erilliset pientalot	713	722	702	690	751	727
Kytkeytyt pientalot	10	58	16	76	22	95
Asuinkerrostalot	1	4	1	2	1	2
Muut	62	64	115	62	86	43

## Asumistiheys

	1980	1985	1990
Asutokuntia yht.	784	790	769
Asutokuntien keskipakko	2.7	2.5	2.4
Ahtaasti asuvia <sup>1)</sup>	207	146	118
Huoneita/asutokunta	3.8	3.0	3.1
Huoneita/henkilö	1.3	1.1	1.2
m <sup>2</sup> /asutokunta	80.3	85.1	87.3
m <sup>2</sup> /henkilö	29.1	33.1	35.6

<sup>1)</sup> Normi 4: Enemmän kuin 1 henkilö / huone, kun keittiötä ei lasketa mukaan

## Työnantajasektori

Työnantajasektori	1980		1985		1990	
	Yhteensä	%	Yhteensä	%	Yhteensä	%
Palkansaajat	449	100.0	474	100.0	458	100.0
Julkinen sektori	93	20.7	118	24.8	144	31.4
Valtio	18	4.0	23	4.8	25	5.4
Kunta	73	16.2	94	19.8	117	25.5
Valtioenemm. oy	2	0.4	1	0.2	2	0.4
Yksityinen sektori	351	78.1	329	69.4	314	68.5
Tuntematon	5	1.1	27	5.6	0	0.0

## Työpaikan sijainti elinkeinoittain 1990

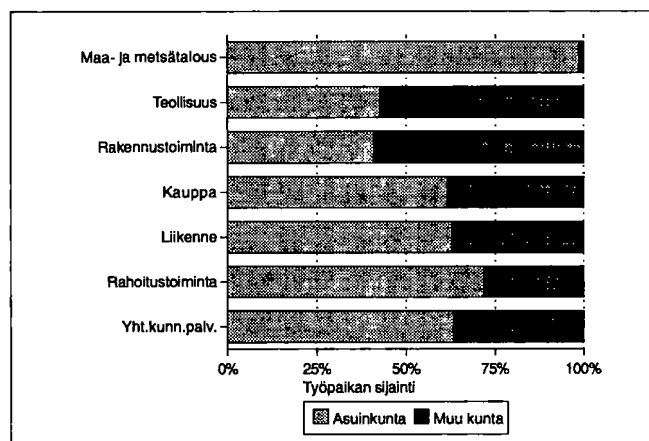

## Kesämökkit

	1980		1990	
	Yhteensä	%	Yhteensä	%
Kesämökkejä	63	100.0	136	100.0
<i>Omistajan kotikunta</i>				
Vampula	9	14.2	38	27.9
Läänin muu kunta	29	46.0	65	47.7
Muu kunta	12	19.0	22	16.1

## Asutokuntien rakenne (%) vuosina 1980, 1985 ja 1990

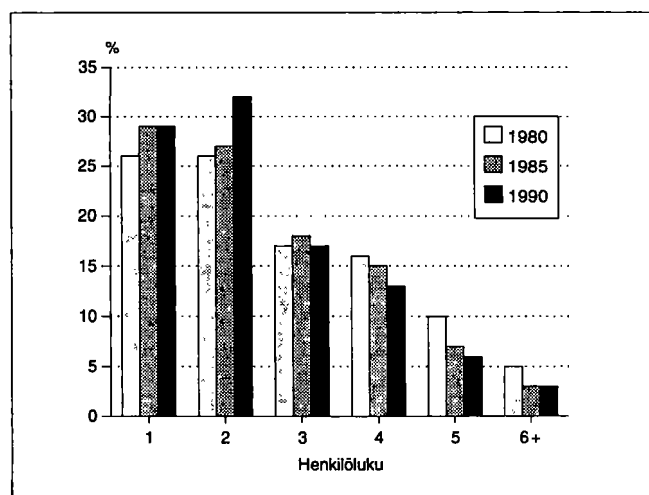

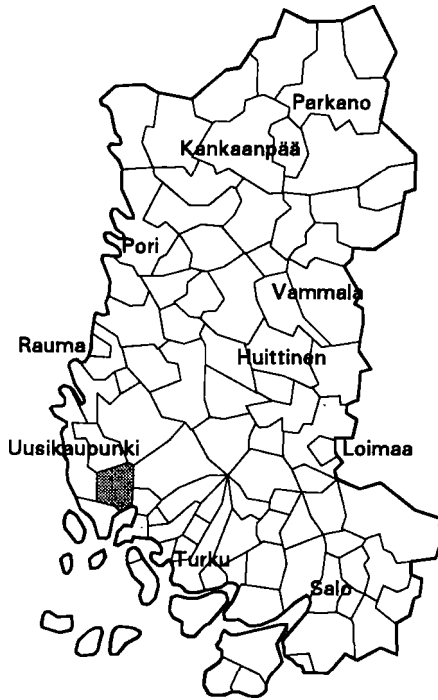

Kehitysaluevyöhyke	IV ei tukialue
Kantokykyluokka	3
Kokonaispinta-ala (km <sup>2</sup> )	191.1
Maapinta-ala (km <sup>2</sup> )	187.8
Väkiluku 1991	2815
Asukastiheys (as/km <sup>2</sup> )	15
Ruotsinkielisten osuus (%)	0.1
Väkilukuennuste 2000	2806
Työttömyysaste 1992	12.8
Työpaikkaomavaraisuus (%)	78.6
Veroäyrin hinta 1993	19.8
Äyreyä/asukas 1991	44815

**Väestörakenne**

Ikä	1980		1985		1990	
	Yhteensä	Miehiä	Yhteensä	Miehiä	Yhteensä	Miehiä
Koko väestö	2951	1416	2844	1367	2777	1321
0 - 6	204	96	192	105	218	99
7 - 14	286	155	252	122	269	145
15 - 29	610	341	584	327	475	244
30 - 44	495	258	538	277	586	309
45 - 64	757	351	706	343	664	335
65 - 74	360	135	312	110	291	110
75 +	239	80	260	83	274	79

**Pääasiallinen toiminta**

Pääasiallinen toiminta	1980 <sup>1)</sup>		1985		1990	
	Yhteensä	Miehiä	Yhteensä	Miehiä	Yhteensä	Miehiä
Koko väestö	2951	1416	2844	1367	2777	1321
Työvoima	1304	736	1345	742	1314	701
Työlliset	..	..	1292	713	1250	669
Palkansaajat	798	456	857	463	824	442
Yrittäjät ym.	491	277	435	250	426	227
Työttömät	..	..	53	29	64	32
Työvoiman ulkopuolella	1647	680	1499	625	1463	620
0 - 14 -vuotiaat	490	251	444	227	487	244
Opiskelijat	249	123	208	97	145	65
Eläkeläiset	714	267	734	272	753	287
Muut	194	39	113	29	78	24

<sup>1)</sup> Vuonna 1980 työvoima = ammatissa toimiva väestö

**Väestö taajamittain**

	1980	1985	1990
Koko väestö	2951	2844	2777
Taajama-aste	39.8	35.5	49.1
Taajamaväestö	1176	1011	1366
Kirkonkylä	214	-	-
Vinkkilä	962	1011	1366

**Koulutusaste**

Koulutusaste	1980		1985		1990	
	Yhteensä	Miehiä	Yhteensä	Miehiä	Yhteensä	Miehiä
15 vuotta täyttäneet	2461	1165	2400	1140	2290	1077
Vain perusaste	1727	752	1523	668	1324	581
Väh. alempi keskiaste	734	413	877	472	966	496
Alempi keskiaste	495	298	576	334	642	355
Ylempi keskiaste	160	73	204	88	224	92
Vain yo-tutkinto	63	27	72	28	75	24
Korkea-aste	79	42	97	50	100	49

### Toimiala

Toimiala	Työllinen työvoima <sup>1)</sup>			Työpaikat		
	1980	1985	1990	1980	1985	1990
<b>Yhteensä</b>	1304	1292	1250	1108	1069	983
Maa- ja metsätalous	451	381	359	452	376	358
Teollisuus	326	348	276	242	234	146
Rakentaminen	92	77	89	45	36	33
Kauppa ja majoitus	111	104	115	98	95	81
Liikenne	69	79	90	39	54	61
Rahoitus ja vakuutus	30	40	64	27	33	56
Yht.kunn.palvelut	202	254	217	203	236	208

<sup>1)</sup> Vuonna 1980 ammatissa toimiva väestö

### Kunnassa asuvien työssäkäyntikunta

	1985	1990
<b>Kunnassa asuvat työlliset</b>	1292	1250
<i>Työssäkäyntikunta</i>		
Vehmaa	983	881
Muut kunnat yht.	309	369
joista		
Uusikaupunki	79	Turku 93
Turku	66	Uusikaupunki 84
Taivassalo	56	Taivassalo 52

### Rakennukset talotyypeittäin

Talotyyppi	1980		1985		1990	
	Rakennuksia	Asuntoja	Rakennuksia	Asuntoja	Rakennuksia	Asuntoja
<b>Kaikki rakennukset</b>	1074	1242	1049	1184	1181	1332
Erilliset pientalot	975	983	908	874	1004	987
Kytetyt pientalot	15	108	29	169	35	202
Asuinkerrostalot	13	80	10	79	10	81
Muut	71	71	102	62	132	62

### Asumistiheys

	1980	1985	1990
<b>Asuntokuntia yht.</b>	1139	1120	1154
Asuntokuntien keskikoko	2.5	2.5	2.3
Ahtaasti asuvia <sup>1)</sup>	291	218	173
Huoneita/asuntokunta	3.6	2.9	3.0
Huoneita/henkilö	1.4	1.1	1.2
m <sup>2</sup> /asuntokunta	75.9	82.0	86.7
m <sup>2</sup> /henkilö	29.7	32.7	36.3

<sup>1)</sup> Normi 4: Enemmän kuin 1 henkilö / huone, kun keittiötä ei lasketa mukaan

### Työnantajasektori

Työnantajasektori	1980		1985		1990	
	Yhteensä	%	Yhteensä	%	Yhteensä	%
<b>Palkansaajat</b>	798	100.0	857	100.0	824	100.0
<b>Julkinen sektori</b>	216	27.0	256	29.8	347	42.1
Valtio	48	6.0	50	5.8	62	7.5
Kunta	160	20.0	198	23.1	202	24.5
Valtioenemm. oy	8	1.0	8	0.9	83	10.0
<b>Yksityinen sektori</b>	570	71.4	572	66.7	477	57.8
Tuntematon	12	1.5	29	3.3	0	0.0

### Työpaikan sijainti elinkeinoittain 1990

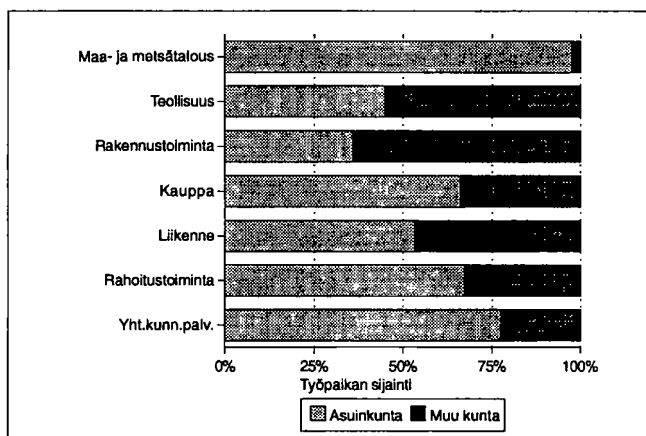

### Kesämökki

	1980		1990	
	Yhteensä	%	Yhteensä	%
<b>Kesämökkejä</b>	364	100.0	566	100.0
<i>Omistajan kotikunta</i>				
Vehmaa	73	20.0	142	25.0
Läänin muu kunta	234	64.2	349	61.6
Muu kunta	16	4.3	30	5.3

### Asuntokuntien rakenne (%) vuosina 1980, 1985 ja 1990

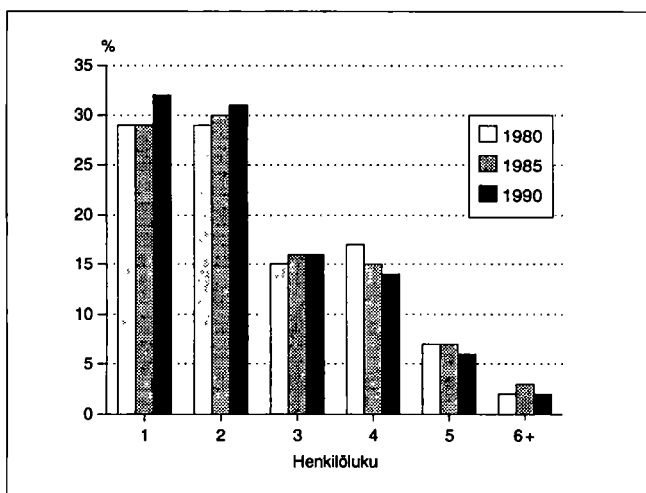



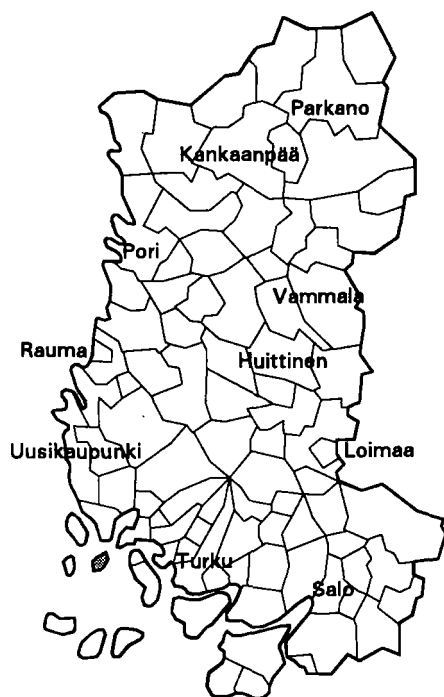

Kehitysaluevyöhyke	I B-tukialue
Kantokylaluokka	2
Kokonaispinta-ala (km <sup>2</sup> )	31.2
Maapinta-ala (km <sup>2</sup> )	31.1
Väkiluku 1991	237
Asukastiheys (as/km <sup>2</sup> )	8
Ruotsinkielisten osuus (%)	0.8
Väkilukuennuste 2000	296
Työttömyysaste 1992	7.6
Työpaikkaomavaraisuus (%)	87.3
Veroäyrin hinta 1993	18.5
Äyrejä/asukas 1991	49905

### Väestörakenne

ikä	1980		1985		1990	
	Yh-teensä	Miehiä	Yh-teensä	Miehiä	Yh-teensä	Miehiä
Koko väestö	132	65	176	88	241	125
0 - 6	4	1	19	10	28	17
7 - 14	8	5	12	5	32	15
15 - 29	19	10	24	12	28	14
30 - 44	13	9	43	23	68	37
45 - 64	51	24	37	17	38	21
65 - 74	21	9	26	15	26	12
75 +	16	7	15	6	21	9

### Pääasiallinen toiminta

Pääasiallinen toiminta	1980 <sup>1)</sup>		1985		1990	
	Yh-teensä	Miehiä	Yh-teensä	Miehiä	Yh-teensä	Miehiä
Koko väestö	132	65	176	88	241	125
Työvoima	58	32	82	46	105	55
Työlliset	..	..	79	45	102	52
Palkansaajat	16	8	39	20	57	30
Yrittäjät ym.	41	23	40	25	45	22
Työttömät	..	..	3	1	3	3
Työvoiman ulkopuolella	74	33	94	42	136	70
0 - 14 -vuotiaat	12	6	31	15	60	32
Opiskelijat	6	4	9	3	8	3
Eläkeläiset	47	21	50	23	60	32
Muut	9	2	4	1	8	3

<sup>1)</sup> Vuonna 1980 työvoima = ammatissa toimiva väestö

### Väestö taajamittain

	1980	1985	1990
Koko väestö	132	176	241
Taajama-aste	0.0	0.0	0.0
Taajamaväestö	0	0	0

### Koulutusaste

Koulutusaste	1980		1985		1990	
	Yh-teensä	Miehiä	Yh-teensä	Miehiä	Yh-teensä	Miehiä
15 vuotta täyttäneet	120	59	145	73	181	93
Vain perusaste	91	43	90	41	95	49
Väh. alempi keskiaste	29	16	55	32	86	44
Alempi keskiaste	14	10	24	15	42	26
Ylempi keskiaste	12	4	19	11	29	12
Vain yo-tutkinto	7	2	7	3	16	6
Korkea-aste	3	2	12	6	15	6

## Toimiala

Toimiala	Työllinen työvoima <sup>1)</sup>			Työpaikat		
	1980	1985	1990	1980	1985	1990
Yhteensä	58	79	102	50	65	89
Maa- ja metsätalous	42	40	38	42	39	42
Teollisuus	4	8	13	0	8	4
Rakentaminen	0	1	6	1	0	3
Kauppa ja majoitus	2	4	8	1	3	10
Liikenne	3	8	4	1	1	2
Rahoitus ja vakuutus	0	2	2	0	0	2
Yht.kunn.palvelut	6	15	25	5	13	20

<sup>1)</sup> Vuonna 1980 ammatissa toimiva väestö

## Kunnassa asuvien työssäkäyntikunta

	1985	1990
Kunnassa asuvat työlliset	79	102
<i>Työssäkäyntikunta</i>		
Velkua	69	72
Muut kunnat yht. joista	10	30
	Turku	8

## Rakennukset talotyypeittäin

Talotyyppi	1980		1985		1990	
	Rakennuksia	Asuntoja	Rakennuksia	Asuntoja	Rakennuksia	Asuntoja
Kaikki rakennukset	77	76	81	87	114	100
Erilliset pientalot	72	71	70	72	86	90
Kytkeytyt pientalot	0	0	2	5	1	5
Asuinkerrostalot	0	0	0	0	0	0
Muut	5	5	9	10	27	5

## Asumistiheys

	1980	1985	1990
Asuntokuntia yht.	58	77	94
Asuntokuntien keskikoko	2.2	2.2	2.5
Ahtaasti asuvia <sup>1)</sup>	10	15	20
Huoneita/asuntokunta	3.8	2.8	3.0
Huoneita/henkilö	1.6	1.2	1.2
m <sup>2</sup> /asuntokunta	80.9	79.0	86.1
m <sup>2</sup> /henkilö	35.1	34.1	34.2

<sup>1)</sup> Normi 4: Enemmän kuin 1 henkilö / huone, kun keittiötä ei lasketa mukaan

## Työnantajasektori

Työnantajasektori	1980		1985		1990	
	Yhteensä	%	Yhteensä	%	Yhteensä	%
Palkansaajat	16	100.0	39	100.0	57	100.0
Julkinen sektori	7	43.7	19	48.7	28	49.1
Valtio	3	18.7	4	10.2	4	7.0
Kunta	4	25.0	15	38.4	24	42.1
Valtioenemm. oy	0	0.0	0	0.0	0	0.0
Yksityinen sektori	9	56.2	17	43.5	29	50.8
Tuntematon	0	0.0	3	7.6	0	0.0

## Työpaikan sijainti elinkeinoittain 1990

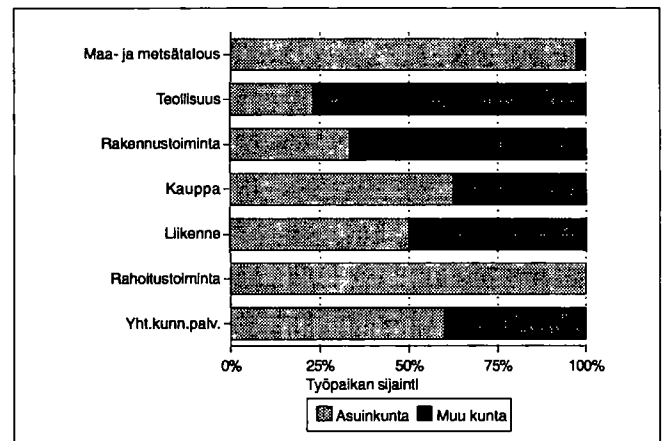

## Kesämökkit

	1980		1990	
	Yhteensä	%	Yhteensä	%
Kesämökkejä	253	100.0	376	100.0
<i>Omistajan kotikunta</i>				
Velkua	7	2.7	22	5.8
Läänin muu kunta	183	72.3	277	73.6
Muu kunta	40	15.8	52	13.8

## Asuntokuntien rakenne (%) vuosina 1980, 1985 ja 1990

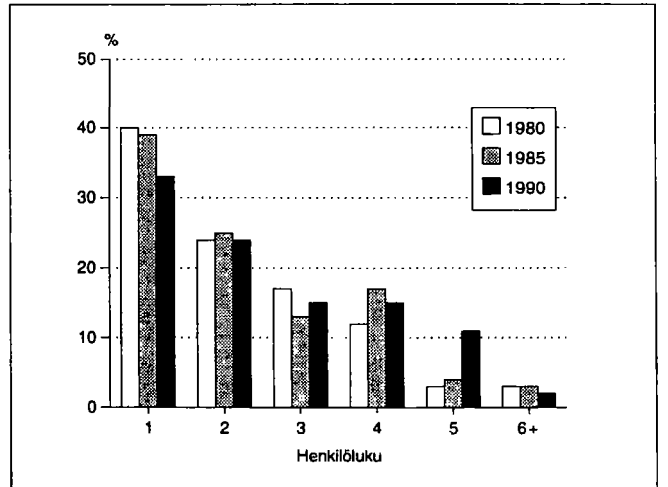

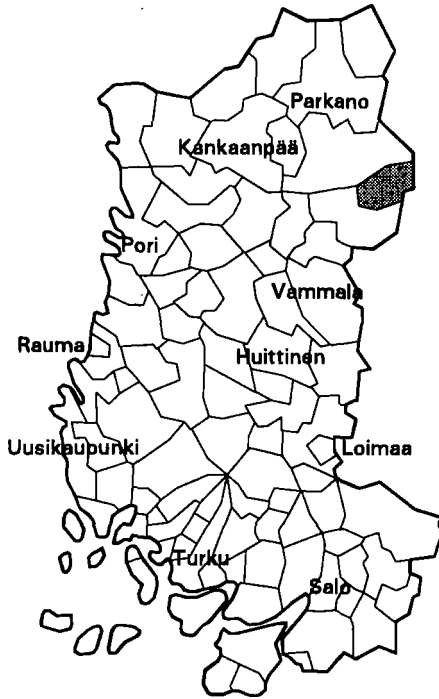

Kehitysaluevyöhyke	IV tukialue
Kantokykyluokka	2
Kokonaispinta-ala (km <sup>2</sup> )	224.7
Maapinta-ala (km <sup>2</sup> )	200.1
Väkiluku 1991	1960
Asukastiheys (as/km <sup>2</sup> )	10
Ruotsinkielisten osuus (%)	0.2
Väkilukuennuste 2000	2189
Työttömyysaste 1992	14.3
Työpaikkaomavaraisuus (%)	61.0
Veroäyrin hinta 1993	18.0
Äyreja/asukas 1991	41365

Väestörakenne

ikä	1980		1985		1990	
	Yh- teensä	Miehiä	Yh- teensä	Miehiä	Yh- teensä	Miehiä
Koko väestö	1806	910	1840	915	1938	979
0 - 6	115	53	152	68	177	92
7 - 14	165	88	156	83	186	92
15 - 29	342	201	333	194	328	177
30 - 44	328	176	359	201	418	240
45 - 64	510	245	506	252	470	239
65 - 74	232	109	191	76	201	84
75 +	114	38	143	41	158	55

Pääasiallinen toiminta

Pääasiallinen toiminta	1980 <sup>1)</sup>		1985		1990	
	Yh- teensä	Mie- hiä	Yh- teensä	Mie- hiä	Yh- teensä	Mie- hiä
Koko väestö	1806	910	1840	915	1938	979
Työvoima	802	474	854	487	860	487
Työlliset	..	..	800	469	799	453
Palkansaajat	460	278	511	302	546	308
Yrittäjät ym.	317	179	289	167	253	145
Työttömät	..	..	54	18	61	34
Työvoiman ulkopuolella	1004	436	986	428	1078	492
0 - 14 -vuotiaat	280	141	308	151	363	184
Opiskelijat	122	60	108	53	107	47
Eläkeläiset	444	189	492	200	543	238
Muut	158	46	78	24	65	23

<sup>1)</sup> Vuonna 1980 työvoima = ammatissa toimiva väestö

Väestö taajamittain

	1980	1985	1990
Koko väestö	1806	1840	1938
Taajama-aste	30.4	40.1	45.4
Taajamaväestö	550	738	880
*Kyröskoski	317	304	366
Kirkonkylä(Viljakkala)	233	434	514

\* Taajama sijaitsee useamman kunnan alueella

Koulutusaste

Koulutusaste	1980		1985		1990	
	Yh- teensä	Mie- hiä	Yh- teensä	Mie- hiä	Yh- teensä	Mie- hiä
15 vuotta täyttäneet	1526	769	1532	764	1575	795
Vain perusaste	1077	523	993	472	906	440
Väh. alempi keskiaste	449	246	539	292	669	355
Alempi keskiaste	314	190	371	216	435	245
Ylempi keskiaste	92	42	123	57	174	84
Vain yo-tutkinto	34	14	38	18	47	24
Korkea-aste	43	14	45	19	60	26

**Toimiala**

Toimiala	Työllinen työvoima <sup>1)</sup>			Työpaikat		
	1980	1985	1990	1980	1985	1990
<b>Yhteensä</b>	802	800	799	454	472	487
Maa- ja metsätalous	307	287	208	295	274	207
Teollisuus	190	192	210	46	42	63
Rakentaminen	60	52	57	21	24	37
Kauppa ja majoitus	58	72	80	29	30	35
Liikenne	62	51	40	13	24	18
Rahoitus ja vakuutus	15	19	43	7	11	32
Yht.kunn.palvelut	86	125	141	42	65	75

<sup>1)</sup> Vuonna 1980 ammatissa toimiva väestö

**Kunnassa asuvien työssäkäyntikunta**

	1985	1990
<b>Kunnassa asuvat työlliset</b>	800	799
<i>Työssäkäyntikunta</i>		
Viljakkala	439	413
Muut kunnat yht.	361	386
joista		
Hämeenkyrö	194	Hämeenkyrö 166
Tampere	66	Tampere 100
Ylöjärvi	60	Ylöjärvi 51

**Rakennukset talotyypeittäin**

Talotyyppi	1980		1985		1990	
	Rakennuksia	Asuntoja	Rakennuksia	Asuntoja	Rakennuksia	Asuntoja
<b>Kaikki rakennukset</b>	696	735	668	748	808	815
Erilliset pientalot	648	689	613	637	680	687
Kytkeytyt pientalot	3	5	9	52	19	90
Asuinkerrostalot	1	3	1	3	1	3
Muut	44	38	45	56	108	35

**Asumistiheys**

	1980	1985	1990
<b>Asuntokuntia yht.</b>	651	672	729
Asuntokuntien keskikoko	2.7	2.6	2.5
Ahtaasti asuvia <sup>1)</sup>	197	173	157
Huoneita/asuntokunta	3.7	2.9	3.0
Huoneita/henkilö	1.3	1.1	1.1
m <sup>2</sup> /asuntokunta	79.8	84.2	86.6
m <sup>2</sup> /henkilö	28.9	31.6	33.4

<sup>1)</sup> Normi 4: Enemmän kuin 1 henkilö / huone, kun keittiötä ei lasketa mukaan

**Työnantajasektori**

Työnantajasektori	1980		1985		1990	
	Yhteensä	%	Yhteensä	%	Yhteensä	%
<b>Palkansaajat</b>	460	100.0	511	100.0	546	100.0
<b>Julkinen sektori</b>	102	22.1	129	25.2	160	29.3
Valtio	33	7.1	30	5.8	27	4.9
Kunta	67	14.5	96	18.7	125	22.8
Valtioenemm. oy	2	0.4	3	0.5	8	1.4
<b>Yksityinen sektori</b>	356	77.3	365	71.4	386	70.6
Tuntematon	2	0.4	17	3.3	0	0.0

**Työpaikan sijainti elinkeinoittain 1990**

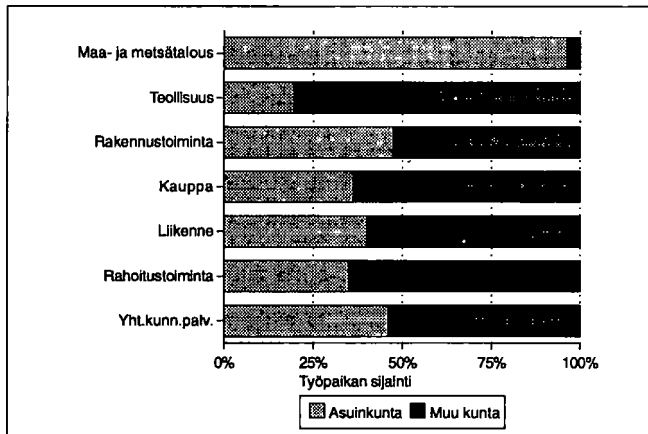

**Kesämököt**

	1980		1990	
	Yhteensä	%	Yhteensä	%
<b>Kesämökkejä</b>	521	100.0	745	100.0
<i>Omistajan kotikunta</i>				
Viljakkala	69	13.2	96	12.8
Läänin muu kunta	45	8.6	49	6.5
Muu kunta	342	65.6	457	61.3

**Asuntokuntien rakenne (%) vuosina 1980, 1985 ja 1990**

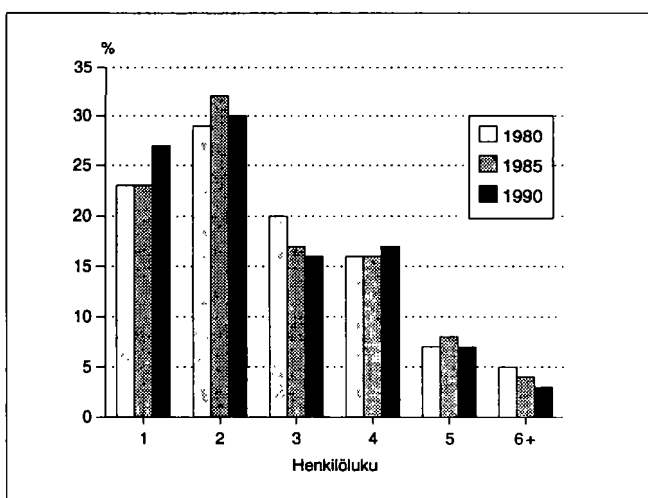

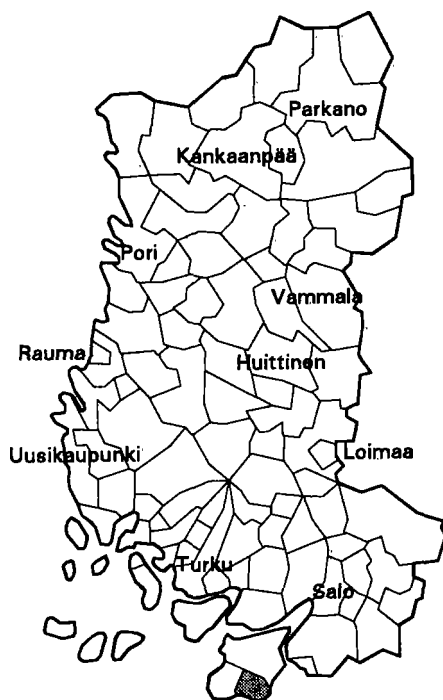

Utvecklingsområdeszon Stödområde III A	
Bärkraftsklass	1
Totalareal (km <sup>2</sup> )	96.6
Landareal (km <sup>2</sup> )	95.9
Folkmängden 1991	918
Befolkningsstäthet (inv./km <sup>2</sup> )	10
Andelen svenskspråkiga (%)	91.8
Befolkningsprognosen 2000	883
Relativt arbetslöshetstal 1992	4.2
Arbetsplatsufficiens (%)	76.0
Skatteörets storlek 1993	19.5
Skatteören/invånare 1991	44258

**Befolkningens sammansättning**

Ålder	1980		1985		1990	
	Totalt	Män	Totalt	Män	Totalt	Män
Hela befolkningen	861	417	894	450	902	452
0 - 6	51	24	64	42	68	37
7 - 14	96	54	86	39	89	49
15 - 29	135	74	143	79	154	80
30 - 44	140	72	160	87	177	97
45 - 64	225	106	206	101	184	90
65 - 74	120	51	129	58	130	58
75 +	94	36	106	44	100	41

**Huvudsaklig verksamhet**

Huvudsaklig verksamhet	1980 <sup>1)</sup>		1985		1990	
	Totalt	Män	Totalt	Män	Totalt	Män
Hela befolkningen	861	417	894	450	902	452
Arbetskraft	348	198	364	200	378	201
Sysselsatta	..	..	360	199	371	194
Löntagare	258	133	255	133	268	131
Företagare m.fl.	89	64	105	66	103	63
Arbetslösa	..	..	4	1	7	7
Utanför arbetskraften	513	219	530	250	524	251
0 - 14 -åriga	147	78	150	81	157	86
Studera	50	25	58	29	50	20
Pensionärer	249	103	281	132	279	128
Övriga	67	13	41	8	38	17

<sup>1)</sup> År 1980 arbetskraft = yrkesverksam befolkning

**Befolkningen i tätorter**

	1980	1985	1990
Hela befolkningen	861	894	902
Tätortsgrad	0.0	0.0	30.9
Tätortsbefolkningen	0	0	279
Lammala	-	-	279

**Utbildningsnivå**

Utbildningsnivå	1980		1985		1990	
	Totalt	Män	Totalt	Män	Totalt	Män
15 år fyllda	714	339	744	369	745	366
Bara grundnivå	488	225	469	224	427	197
Minst lägre mellannivå	226	114	275	145	318	169
Lägre mellannivå	144	72	160	80	184	96
Högre mellannivå	44	23	69	43	80	47
Bara studentexamen	11	4	15	8	15	7
Högre nivå	38	19	46	22	54	26

### Näringsgren

Näringsgren	Sysselessatta <sup>1)</sup>			Arbetsplatser		
	1980	1985	1990	1980	1985	1990
Totalt	348	360	371	251	264	282
Jord- och skogsbruk	97	100	72	87	100	72
Industri	81	60	60	29	18	14
Byggverksamhet	17	28	34	14	17	33
Handel	23	29	33	19	19	24
Samfärdsel	45	44	39	7	13	14
Bankverks., försäkr.	7	8	13	6	5	12
Samh. tjänster	78	88	109	87	91	102

### Pendlingskommun

	1985	1990
Sysselessatta som bor i kommunen	360	371
<i>Pendlingskommun</i>		
Västanfjärd	263	243
Andra kommuner totalt	97	128
av dem		
Dragstjärd	56	Kimito 37
Kimito	29	Dragstjärd 34
		Helsingfors 20

### Byggnader efter hustyp

Hustyp	1980		1985		1990	
	Byggnader	Bo-städer	Byggnader	Bo-städer	Byggnader	Bo-städer
Alla byggnader	363	389	367	364	421	411
Fristående småhus	336	350	309	315	371	349
Sammanbyggda småhus	0	0	4	13	6	21
Flervåningsbostadshus	4	25	4	16	3	23
Övriga	23	14	50	20	41	18

### Boendetäthet

	1980	1985	1990
Bostadshushåll	349	360	369
Bostadshushållens medelstorlek	2.4	2.4	2.4
Trångbodda <sup>1)</sup>	63	55	52
Rum/bostadshushåll	3.9	3.1	3.2
Rum/person	1.6	1.2	1.2
m <sup>2</sup> /bostadshushåll	84.3	87.7	89.2
m <sup>2</sup> /person	35.1	36.3	36.0

<sup>1)</sup> Norm 4: fler än 1 person per rum, då köket inte räknas som ett separat rum

### Arbetsgivarsektor

Arbetsgivarsektor	1980		1985		1990	
	Totalt	%	Totalt	%	Totalt	%
Löntagare	258	100.0	255	100.0	268	100.0
Offentlig sektor	51	19.7	64	25.0	99	36.9
Stat	11	4.2	10	3.9	15	5.5
Kommun	40	15.5	54	21.1	61	22.7
Ab med statsmajoritet	-	-	-	-	23	8.5
Privat sektor	207	80.2	166	65.0	169	63.0
Okänd	-	-	25	9.8	-	-

### Arbetsplatsens belägenhet efter näringsgren 1990

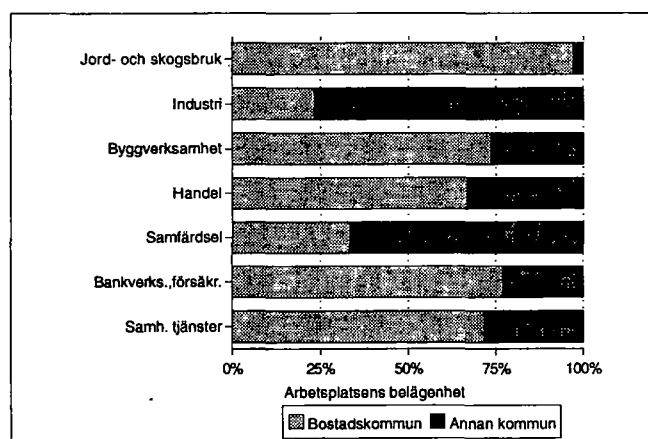

### Fritidshus

	1980		1990	
	Totalt	%	Totalt	%
Fritidshus	330	100.0	425	100.0
<i>Ägarens hemkommun</i>				
Västanfjärd	56	16.9	66	15.5
Annan kommun i länet	90	27.2	110	25.8
Annan kommun	113	34.2	174	40.9

### Bostadshushållens sammansättning (%) 1980, 1985 och 1990

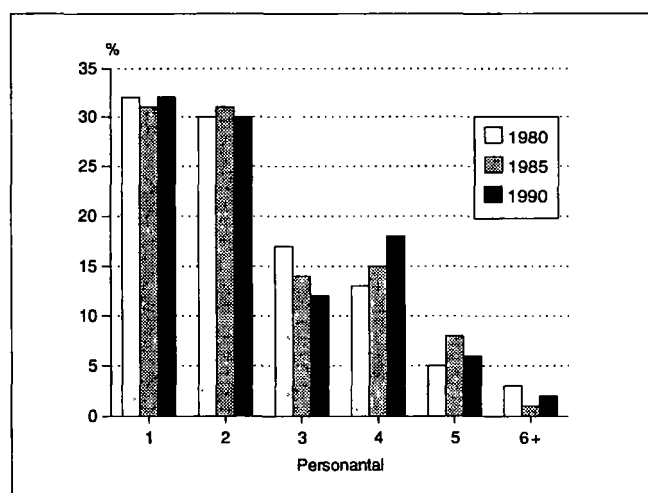

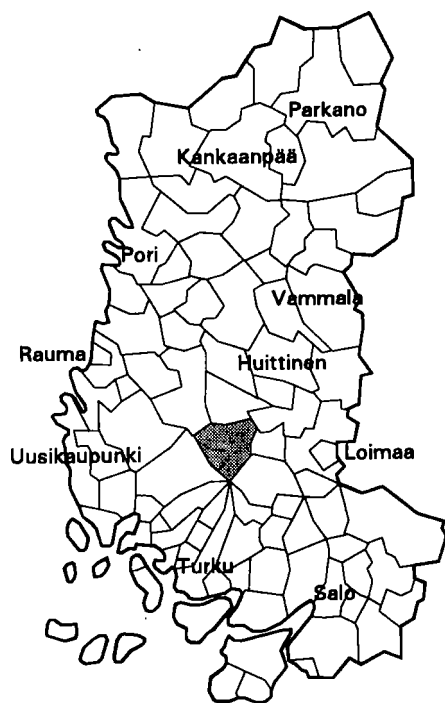

Kehitysaluevyöhyke	IV tukialue
Kantokyläluokka	2
Kokonaispinta-ala (km <sup>2</sup> )	365.0
Maapinta-ala (km <sup>2</sup> )	343.0
Väkiluku 1991	2366
Asukastiheys (as/km <sup>2</sup> )	7
Ruotsinkielisten osuus (%)	0.3
Väkilukuennuste 2000	2199
Työttömyysaste 1992	15.3
Työpaikkaomavaraisuus (%)	79.8
Veroäyrin hinta 1993	18.0
Äyryjä/asukas 1991	40288

Väestörakenne

Ikä	1980		1985		1990	
	Yh- teensä	Miehiä	Yh- teensä	Miehiä	Yh- teensä	Miehiä
Koko väestö	2511	1257	2479	1228	2386	1182
0 - 6	190	100	204	101	192	100
7 - 14	237	128	222	126	254	127
15 - 29	555	315	498	270	397	231
30 - 44	422	229	437	242	471	257
45 - 64	678	320	630	309	536	272
65 - 74	267	106	288	110	320	128
75 +	162	59	200	70	216	67

Pääasiallinen toiminta

Pääasiallinen toiminta	1980 <sup>1)</sup>		1985		1990	
	Yh- teensä	Mie- hiä	Yh- teensä	Mie- hiä	Yh- teensä	Mie- hiä
Koko väestö	2511	1257	2479	1228	2386	1182
Työvoima	1177	643	1149	630	1024	566
Työlliset	..	..	1070	600	962	531
Palkansaajat	658	376	657	365	606	333
Yrittäjät ym.	483	252	413	235	356	198
Työttömät	..	..	79	30	62	35
Työvoiman ulkopuolella	1334	614	1330	598	1362	616
0 - 14 -vuotiaat	427	228	426	227	446	227
Opiskelijat	209	108	155	78	126	75
Eläkeläiset	532	218	643	253	724	289
Muut	166	60	106	40	66	25

<sup>1)</sup> Vuonna 1980 työvoima = ammatissa toimiva väestö

Väestö taajamittain

	1980	1985	1990
Koko väestö	2511	2479	2386
Taajama-aste	29.9	36.7	42.2
Taajamaväestö	753	910	1007
Kirkonkylä (Yläne)	753	910	1007

Koulutusaste

Koulutusaste	1980		1985		1990	
	Yh- teensä	Mie- hiä	Yh- teensä	Mie- hiä	Yh- teensä	Mie- hiä
15 vuotta täyttäneet	2084	1029	2053	1001	1940	955
Vain perusaste	1559	743	1392	658	1252	595
Väh. alempi keskiaste	525	286	661	343	688	360
Alempi keskiaste	340	191	434	231	471	248
Ylempi keskiaste	106	55	134	64	142	72
Vain yo-tutkinto	48	23	53	27	41	19
Korkea-aste	79	40	93	48	75	40

## Toimiala

Toimiala	Työllinen työvoima <sup>1)</sup>			Työpaikat		
	1980	1985	1990	1980	1985	1990
Yhteensä	1177	1070	962	969	876	768
Maa- ja metsätalous	479	386	298	470	385	285
Teollisuus	201	153	170	158	91	106
Rakentaminen	66	77	65	39	53	22
Kauppa ja majoitus	106	103	95	86	73	60
Liikenne	62	61	59	11	35	32
Rahoitus ja vakuutus	25	38	49	19	29	37
Yht.kunn.palvelut	199	244	184	185	206	184

<sup>1)</sup> Vuonna 1980 ammatissa toimiva väestö

## Kunnassa asuvien työssäkäyntikunta

	1985	1990
Kunnassa asuvat työlliset	1070	962
<i>Työssäkäyntikunta</i>		
Yläne	827	685
Muut kunnat yht.	243	277
joista		
Turku	92	103
Pöytyä	29	37
Säkylä	25	25

## Rakennukset talotyypeittäin

Talotyyppi	1980		1985		1990	
	Raken- nuksia	Asun- toja	Raken- nuksia	Asun- toja	Raken- nuksia	Asun- toja
Kaikki rakennukset	891	1015	934	1019	995	1077
Erilliset pientalot	807	821	750	758	867	801
Kytetyt pientalot	15	78	22	132	24	159
Asuinkerrostalot	9	71	9	64	7	62
Muut	60	45	153	65	97	55

## Asumistiheys

	1980	1985	1990
Asuntokuntia yht.	915	958	956
Asuntokuntien keskikoko	2.6	2.5	2.4
Ahtaasti asuvia <sup>1)</sup>	269	206	177
Huoneita/asuntokunta	3.6	2.9	3.0
Huoneita/henkilö	1.3	1.1	1.2
m <sup>2</sup> /asuntokunta	77.3	82.3	85.0
m <sup>2</sup> /henkilö	28.4	31.9	34.3

<sup>1)</sup> Normi 4: Enemmän kuin 1 henkilö / huone, kun keittiötä ei lasketa mukaan

## Työnantajasektori

Työnantajasektori	1980		1985		1990	
	Yh- teensä	%	Yh- teensä	%	Yh- teensä	%
Palkansaajat	658	100.0	657	100.0	606	100.0
Julkinen sektori	228	34.6	253	38.5	220	36.3
Valtio	79	12.0	79	12.0	61	10.0
Kunta	143	21.7	172	26.1	157	25.9
Valtioenemm. oy	6	0.9	2	0.3	2	0.3
Yksityinen sektori	426	64.7	386	58.7	386	63.6
Tuntematon	4	0.6	18	2.7	0	0.0

## Työpaikan sijainti elinkeinoittain 1990

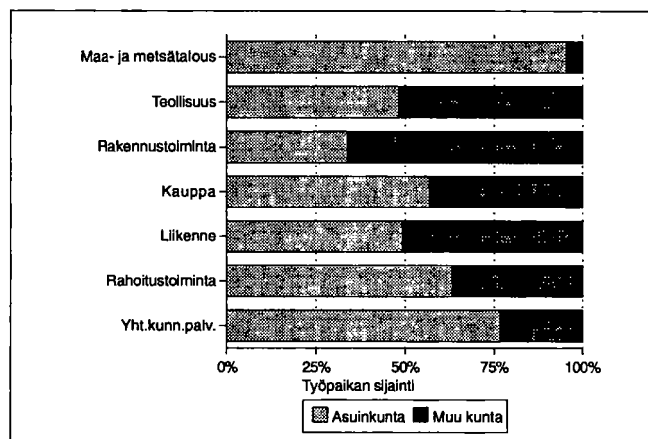

## Kesämökkit

	1980		1990	
	Yhteensä	%	Yhteensä	%
Kesämökkejä	460	100.0	523	100.0
<i>Omistajan kotikunta</i>				
Yläne	65	14.1	66	12.6
Läänin muu kunta	316	68.6	324	61.9
Muu kunta	22	4.7	26	4.9

## Asuntokuntien rakenne (%) vuosina 1980, 1985 ja 1990

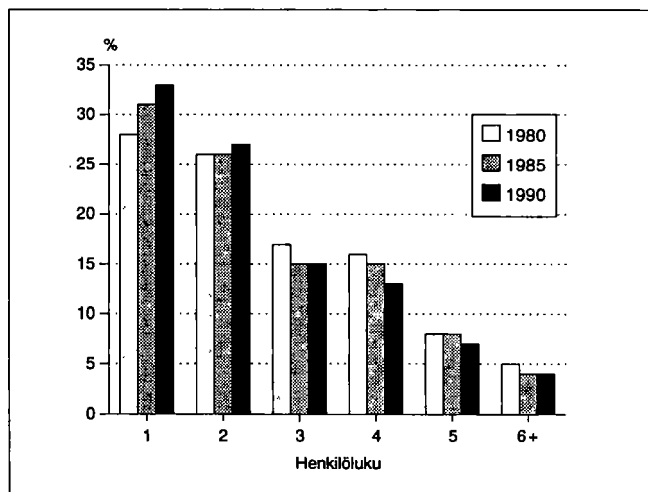



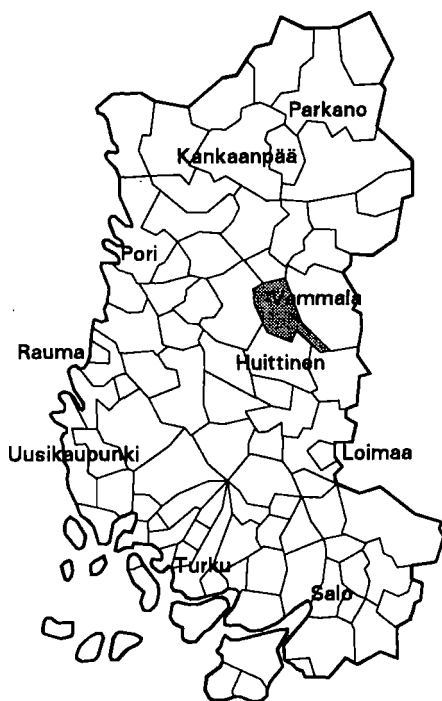

Kehitysaluevyöhyke	IV ei tukialue
Kantokykyluokka	4
Kokonaispinta-ala (km <sup>2</sup> )	241.2
Maapinta-ala (km <sup>2</sup> )	233.5
Väkiluku 1991	5532
Asukastiheys (as/km <sup>2</sup> )	24
Ruotsinkielisten osuus (%)	0.2
Väkilukuennuste 2000	5313
Työttömyysaste 1992	15.2
Työpaikkaomavaraisuus (%)	92.7
Veroäyrin hinta 1993	17.5
Äyriä/asukas 1991	46872

Väestörakenne

Ikä	1980		1985		1990	
	Yh- teensä	Miehiä	Yh- teensä	Miehiä	Yh- teensä	Miehiä
Koko väestö	5690	2749	5542	2705	5537	2716
0 - 6	479	234	477	258	487	257
7 - 14	608	307	544	268	578	311
15 - 29	1353	688	1182	611	1012	504
30 - 44	1053	549	1203	630	1296	683
45 - 64	1395	662	1365	657	1298	634
65 - 74	476	194	431	167	514	227
75 +	326	115	340	114	352	100

Pääasiallinen toiminta

Pääasiallinen toiminta	1980 <sup>1)</sup>		1985		1990	
	Yh- teensä	Mie- hiä	Yh- teensä	Mie- hiä	Yh- teensä	Mie- hiä
Koko väestö	5690	2749	5542	2705	5537	2716
Työvoima	2749	1508	2728	1459	2586	1395
Työlliset	..	..	2627	1402	2468	1324
Palkansaajat	1952	1067	1949	1015	1873	984
Yrittäjät ym.	772	426	678	387	595	340
Työttömät	..	..	101	57	118	71
Työvoiman ulkopuolella	2941	1241	2814	1246	2951	1321
0 - 14 -vuotiaat	1087	541	1021	526	1065	568
Opiskelijat	504	221	436	207	354	150
Eläkeläiset	1026	390	1142	446	1320	522
Muut	324	89	215	67	212	81

<sup>1)</sup> Vuonna 1980 työvoima = ammatissa toimiva väestö

Väestö taajamittain

	1980	1985	1990
Koko väestö	5690	5542	5537
Taajama-aste	58.8	65.9	73.3
Taajamaväestö	3348	3657	4059
*Keskustaaj. (Vammala)	5	-	4
*Keskustaajama (Äetsä)	2420	2623	2866
Kiikka	923	1034	1189

\* Taajama sijaitsee useamman kunnan alueella

Koulutusaste

Koulutusaste	1980		1985		1990	
	Yh- teensä	Mie- hiä	Yh- teensä	Mie- hiä	Yh- teensä	Mie- hiä
15 vuotta täyttäneet	4603	2208	4521	2179	4472	2148
Vain perusaste	3232	1548	2887	1387	2710	1307
Väh. alempi keskiaste	1371	660	1634	792	1762	841
Alempi keskiaste	794	406	967	503	996	519
Ylempi keskiaste	386	167	468	194	540	223
Vain yo-tutkinto	165	72	204	86	199	87
Korkea-aste	191	87	199	95	226	99

**Toimiala**

Toimiala	Työllinen työvoima <sup>1)</sup>			Työpaikat		
	1980	1985	1990	1980	1985	1990
Yhteensä	2749	2627	2468	2610	2412	2289
Maa- ja metsätalous	491	349	291	479	349	286
Teollisuus	1382	1231	1084	1437	1244	1161
Rakentaminen	119	148	139	102	86	85
Kauppa ja majoitus	195	214	203	162	192	160
Liikenne	108	122	111	72	91	78
Rahoitus ja vakuutus	76	97	146	66	74	117
Yht.kunn.palvelut	351	456	439	287	370	347

<sup>1)</sup> Vuonna 1980 ammatissa toimiva väestö

**Työnantajasektori**

Työnantajasektori	1980		1985		1990	
	Yhteensä	%	Yhteensä	%	Yhteensä	%
Palkansaajat	1952	100.0	1949	100.0	1873	100.0
Julkinen sektori	375	19.2	449	23.0	522	27.8
Valtio	62	3.1	96	4.9	96	5.1
Kunta	307	15.7	346	17.7	411	21.9
Valtioenemm. oy	6	0.3	7	0.3	15	0.8
Yksityinen sektori	1565	80.1	1452	74.4	1351	72.1
Tuntematon	12	0.6	48	2.4	0	0.0

**Kunnassa asuvien työssäkäyntikunta**

	1985	1990
Kunnassa asuvat työlliset	2627	2468
<i>Työssäkäyntikunta</i>		
Äetsä	2115	1881
Muut kunnat yht. joista	512	587
Vammala	296	294
Huittinen	116	134
Tampere	12	34

**Työpaikan sijainti elinkeinoittain 1990**

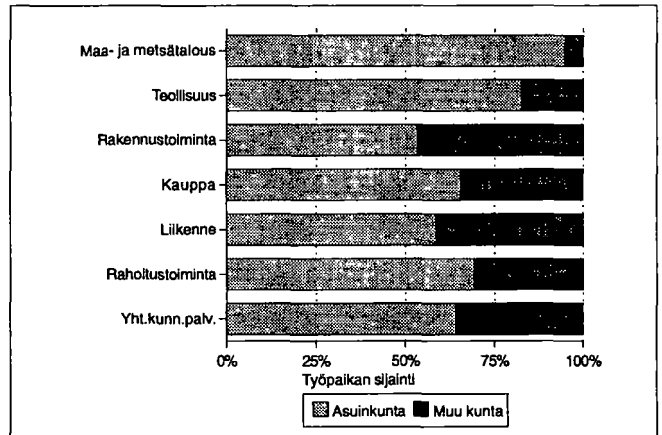

**Rakennukset talotyypeittäin**

Talotyyppi	1980		1985		1990	
	Rakennuksia	Asuntoja	Rakennuksia	Asuntoja	Rakennuksia	Asuntoja
Kaikki rakennukset	1810	2143	2017	2195	2091	2334
Erilliset pientalot	1603	1665	1473	1449	1673	1648
Kytkeytyt pientalot	34	219	59	337	79	414
Asuinkerrostalot	16	159	13	173	13	178
Muut	157	100	472	236	326	94

**Kesämökkit**

	1980		1990	
	Yhteensä	%	Yhteensä	%
Kesämökkejä	224	100.0	279	100.0
<i>Omistajan kotikunta</i>				
Äetsä	58	25.8	70	25.0
Läänin muu kunta	67	29.9	95	34.0
Muu kunta	54	24.1	74	26.5

**Asumistiheys**

	1980	1985	1990
Asuntokuntia yht.	2045	2082	2156
Asuntokuntien keskikoko	2.7	2.6	2.5
Ahtaasti asuvia <sup>1)</sup>	600	399	385
Huoneita/asuntokunta	3.8	3.0	3.1
Huoneita/henkilö	1.3	1.1	1.2
m <sup>2</sup> /asuntokunta	81.4	85.6	87.4
m <sup>2</sup> /henkilö	29.4	32.7	34.4

<sup>1)</sup> Normi 4: Enemmän kuin 1 henkilö / huone, kun keittiötä ei lasketa mukaan

**Asuntokuntien rakenne (%) vuosina 1980, 1985 ja 1990**

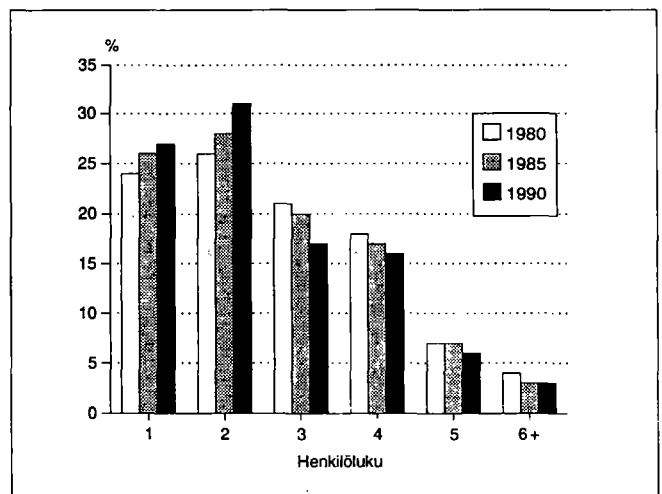



Kokonaispinta-ala (km <sup>2</sup> )	27319.5
Maapinta-ala (km <sup>2</sup> )	26417.8
Väkiluku 1991	447022
Asukastiheys (as/km <sup>2</sup> )	16.9
Ruotsinkielisten osuus (%)	22.5
Väkilukuennuste 2000	440167
Työttömyysaste 1992	13.7

Asukkaita/km<sup>2</sup>

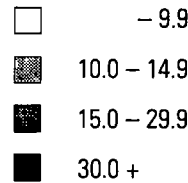

Väestörakenne

Ikä	1980		1985		1990	
	Yh-teensä	Miehiä	Yh-teensä	Miehiä	Yh-teensä	Miehiä
Koko väestö	432462	211268	444536	217628	445685	218668
0 - 6	43527	22364	44282	22666	41378	21258
7 - 14	50367	25779	49214	25292	51648	26452
15 - 29	102154	52992	98015	50682	89395	46401
30 - 44	86347	44562	96987	50502	100457	52022
45 - 64	94624	44794	94790	45700	95125	47142
65 - 74	36420	14693	36966	15006	39133	16144
75 +	19023	6084	24282	7780	28549	9249

Pääasiallinen toiminta

Pääasiallinen toiminta	1980		1985		1990	
	Yh-teensä	Miehiä	Yh-teensä	Miehiä	Yh-teensä	Miehiä
Koko väestö	432462	211268	444536	217628	445685	218668
Työvoima	195987	107555	208038	111576	206452	109840
Työlliset	..	..	198311	106571	194353	102886
Palkansaajat	142893	76287	150398	76833	149385	75457
Yrittäjät ym.	50605	29926	47913	29738	44968	27429
Työttömät	..	..	9727	5005	12099	6954
Työvoiman ulkop.	236475	103713	236498	106052	239233	108828
0 - 14 -vuotiaat	93894	48143	93496	47958	93026	47710
Opiskelijat	36953	17643	34983	16107	32551	14655
Eläkeläiset	74927	29959	87873	35807	98538	40512
Muut	30701	7968	20146	6180	15118	5951

<sup>1)</sup> Vuonna 1980 työvoima = ammatissa toimiva väestö

Suurimmat taajamat 1990 <sup>1)</sup>

	1990	1985	1980
Koko väestö	445685	444536	432462
Taajama-aste	71.8	66.0	59.9
Taajamaväestö	320280	293687	259120
*Vaasa	56747	55657	48259
*Seinäjäki	33592	31105	23043
Kokkola	31209	30683	28921
*Pietarsaari	20676	21020	19652
*Kurikka	10234	6038	4885
Kauhajoki	9238	6949	4478
Lapua	9150	8239	7247
*Laihia kk	5830	4970	2994
Alavus	5695	5437	2921
Kauhava	5598	5373	4372

\* Taajama sijaitsee useamman kunnan alueella  
<sup>1)</sup> Suurimmat taajamat vuoden 1990 asukasluvun mukaan

Väestö 5-vuotiskäluokittain 1990

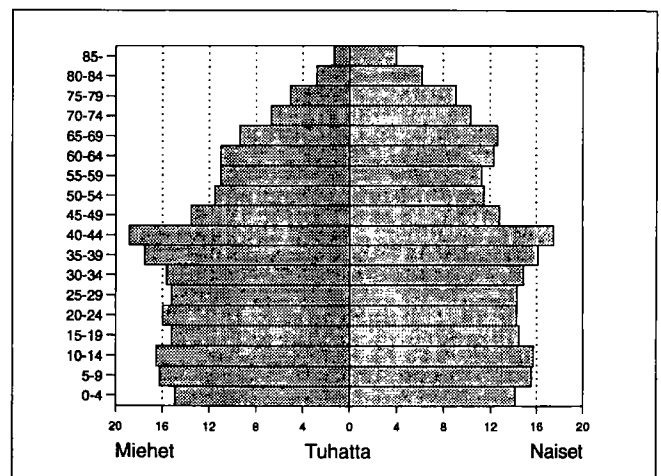

**Ulkomaan kansalaiset**

Ikä	1985			1990		
	Yhteensä	Miehiä	Naisia	Yhteensä	Miehiä	Naisia
Yhteensä	1511	772	739	2073	1062	1011
0 - 14	291	160	131	378	207	171
15 - 29	334	180	154	475	248	227
30 - 44	310	168	142	520	285	235
45 - 64	227	123	104	277	149	128
65 +	349	141	208	423	173	250

**Valtionveronalaiset tulot/henkilö, mk**

	1980	1985	1990
Työvoima	36158	60467	93038
Työlliset	..	61964	95263
Palkansaajat	39616	66221	99467
Yrittäjät	26928	48322	81123

<sup>1)</sup> Vuonna 1980 työvoima = ammatissa toimiva väestö

**Koulutusaste**

Koulutusaste	1980		1985		1990	
	Yhteensä	Miehiä	Yhteensä	Miehiä	Yhteensä	Miehiä
15 vuotta täyttäneet	338568	163125	351040	169670	352659	170958
Vain perusaste	220392	103756	205822	97390	190538	90620
Väh. al. keskiaste	118176	59369	145218	72280	162121	80338
Alempi keskiaste	67737	35276	82445	43229	87643	45885
Ylempi keskiaste	33341	15517	42782	19228	50235	22756
Vain yo-tutkinto	10919	5043	13867	6310	14889	6648
Korkea-aste	17098	8576	19991	9823	24243	11697
Alin korkea-aste	8094	3756	9398	4327	11524	5427
Alempi kand.aste	4447	1842	4661	1815	5035	1867
Ylempi kand.aste	4396	2834	5721	3497	7318	4113
Tutkijakoulutus	161	144	211	184	366	290

**Toimiala**

Toimiala	Työllinen työvoima <sup>1)</sup>					
	1980		1985		1990	
	Yhteensä	%	Yhteensä	%	Yhteensä	%
Yhteensä	195987	100.0	198311	100.0	194353	100.0
Maa- ja metsätalous	45482	23.2	40441	20.3	33211	17.0
Kaivostoiminta	876	0.4	554	0.2	344	0.1
Teollisuus	50072	25.5	46941	23.6	41943	21.5
Energia- ja vesihuolto	1449	0.7	1660	0.8	1955	1.0
Rakentaminen	12722	6.4	12883	6.4	12615	6.4
Kauppa ja majoitus	23111	11.7	24153	12.1	25985	13.3
Liikenne	13161	6.7	13377	6.7	12355	6.3
Rahoitus ja vakuutus	5864	2.9	7794	3.9	13387	6.8
Yht.kunn.palvelut	40691	20.7	49579	25.0	48278	24.8

<sup>1)</sup> Vuonna 1980 ammatissa toimiva väestö

**Työllisten sosioekonominen asema**

Sosioekonominen asema	1980		1985		1990	
	Yhteensä	%	Yhteensä	%	Yhteensä	%
Yhteensä	195987	100.0	198311	100.0	194353	100.0
Yrittäjät	44232	22.5	43278	21.8	44282	22.7
Maatalousyrittäjät	33472	17.0	29843	15.0	29280	15.0
Muut yrittäjät	10760	5.4	13435	6.7	15002	7.7
Työnantajat	4320	2.2	5211	2.6	..	..
Yksinäisyrittäjät	6440	3.2	8224	4.1	..	..
Ylemmät toimihenkilöt	15477	7.8	19075	9.6	21452	11.0
Alemmat toimihenkilöt	48623	24.8	54834	27.6	56676	29.1
Työntekijät	81650	41.6	77973	39.3	68721	35.3
Maatalous	4652	2.3	5581	2.8	4998	2.5
Teollisuus	43101	21.9	37952	19.1	31329	16.1
Muu tuotantotyö	13145	6.7	12924	6.5	11082	5.7
Jakelu- ja palvelutyö	20752	10.5	21516	10.8	20811	10.7
Tuntematon	6005	3.0	3151	1.5	3222	1.6

**Työvoiman koulutusaste 1990**

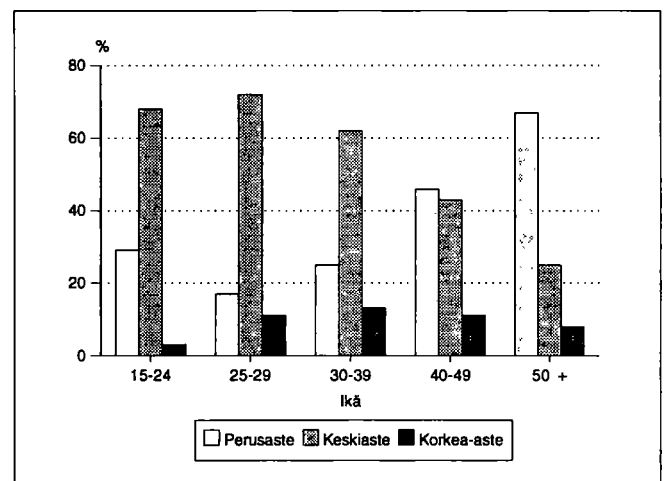

**Työnantajasektori**

Työnantajasektori	1980		1985		1990	
	Yhteensä	%	Yhteensä	%	Yhteensä	%
Palkansaajat	142893	100.0	150398	100.0	149385	100.0
Julkinen sektori	47551	33.2	53332	35.4	59076	39.5
Valtio	14537	10.1	14562	9.6	14036	9.4
Kunta	29498	20.6	35038	23.2	40076	26.8
Valtioenemm. oy	3516	2.4	3732	2.4	4964	3.3
Yksityinen sektori	94007	65.7	92752	61.6	90309	60.4
Tuntematon	1335	0.9	4314	2.8	-	0.0

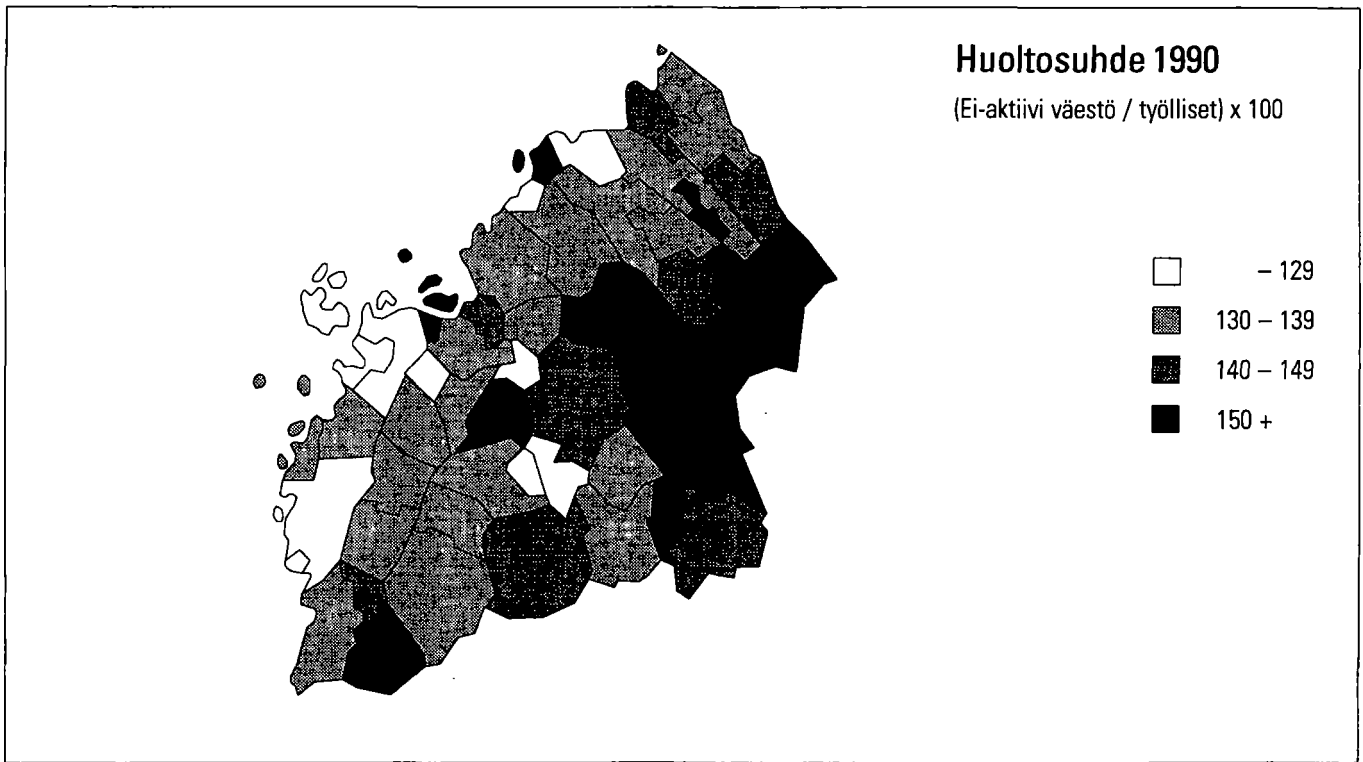

### Perhetyyppi

Perhetyyppi	1980		1985		1990	
	Yhteensä	%	Yhteensä	%	Yhteensä	%
Perheitä yhteensä	110522	100.0	113982	100.0	121000	100.0
Aviopari, ei lapsia	27348	24.7	29450	25.8	32794	27.1
Avopari, ei lapsia <sup>1)</sup>	..	..	..	..	7696	6.4
Aviopari ja lapsia	69112	62.5	69091	60.6	63727	52.7
Avopari ja lapsia	1078	1.0	1731	1.5	4291	3.5
Äiti ja lapsia	11021	10.0	11594	10.2	10514	8.7
Isä ja lapsia	1963	1.8	2116	1.9	1978	1.6
Henkilöitä perheissä	365139		372863		382078	
Lapsiperheitä <sup>2)</sup>	62671		60695		58279	
Keskim.lapsiluku	1.8		1.8		1.9	

<sup>1)</sup> Avoparit, joilla ei ole yhteisiä lapsia on päätelty ensimmäisen kerran vuoden 1990 väestötilastuksessa

<sup>2)</sup> Perheet, joissa vähintään 1 alle 18-vuotias lapsi.  
Keskimmäinen lapsiluku = Alle 18-vuotiaiden lasten lkm / lapsiperheiden lkm

### Lapsiperheet lapsiluvun mukaan 1980, 1985 ja 1990

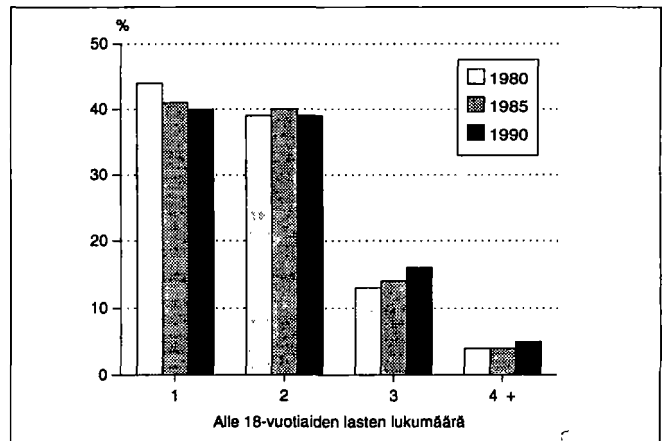

### Lapsiperheet 1990 <sup>1)</sup>

Perhetyyppi	Yhteensä	Nuorimman lapsen ikä			
		0-2	3-6	7-15	16-17
Lapsiperheet	58279	15533	13368	25079	4299
Aviopari	48632	12872	11335	20952	3473
Avopari	3894	1804	866	1075	149
Äiti ja lapsia	5009	825	1069	2567	548
Isä ja lapsia	744	32	98	485	129

<sup>1)</sup> Perheet, joissa vähintään 1 alle 18-vuotias lapsi

### Yksinasuvien osuus ikäluokittain 1990

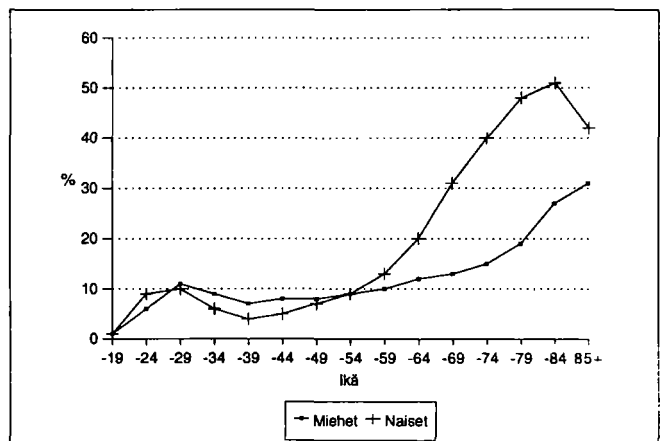

**Asumistiheys**

	1980	1985	1990
Asuntokuntia yht.	148681	156537	165543
Asuntokuntien keskipöytä	2.8	2.8	2.6
Ahtaasti asuvia <sup>1)</sup>	44390	35592	29632
Huoneita/asuntokunta	3.7	3.1	3.1
Huoneita/henkilö	1.3	1.1	1.1
m <sup>2</sup> /asuntokunta	77.5	82.4	84.9
m <sup>2</sup> /henkilö	26.8	29.3	31.8

<sup>1)</sup> Normi 4: Enemmän kuin 1 henkilö / huone, kun keittiötä ei lasketa mukaan

**Hallintaperuste**

Hallintaperuste	1980	1985	1990
Asuntokuntia	148681	156537	165543
Omistaa talon	82854	91547	96005
Omistaa osakkeet	19628	25990	33137
Työsuhteasunto	8302	5203	2521
Vuokra-asunto	24815	23194	27801
Muu hallintaperuste	13082	10603	6079

**Asuntokunnan koko, ahtaasti asuvat**

Henkilöluku	1980		1985		1990	
	Yhteensä	Ahtaasti asuvia	Yhteensä	Ahtaasti asuvia <sup>1)</sup>	Yhteensä	Ahtaasti asuvia <sup>1)</sup>
Asuntokunnat	148681	44390	156537	35592	165543	29632
1 henk.	33866	-	37231	-	44058	-
2 henk.	36068	5958	39882	4260	46280	3239
3 henk.	28496	10064	28406	7273	27312	5383
4 henk.	29202	12711	30062	9906	27923	8049
5 henk.	13114	8808	13829	8125	13464	7412
6 henk.	5122	4276	4642	3767	4236	3441
7+ henk.	2813	2573	2485	2261	2270	2108

<sup>1)</sup> Normi 4: Enemmän kuin 1 henkilö / huone, kun keittiötä ei lasketa mukaan

**Asuntokuntien rakenne (%) vuosina 1980, 1985 ja 1990**

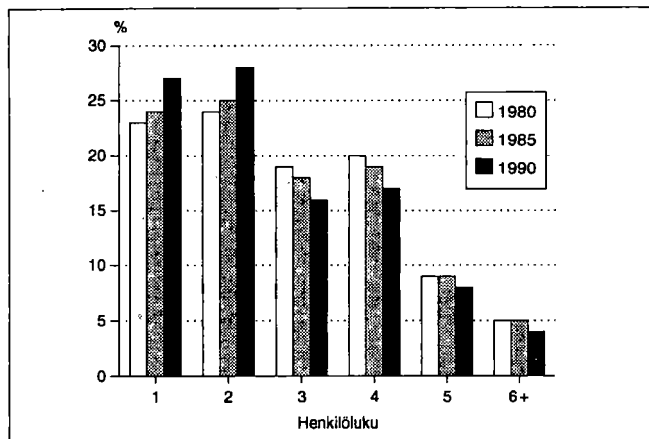

**Asuntokunnan koko, huoneluku 1990**

Henkilöluku	Huoneluku, keittiö ei mukana					
	Yhteensä	1	2	3	4	5+
Asuntokunnat	165543	18787	41645	34486	37585	31144
1 henk.	44058	14355	17965	6476	3168	1357
2 henk.	46280	3194	15758	12289	9607	4995
3 henk.	27312	702	4668	7464	8333	5888
4 henk.	27923	329	2152	5556	10001	9594
5 henk.	13464	139	737	1890	4641	5927
6 henk.	4236	47	235	530	1271	2129
7+ henk.	2270	21	130	281	564	1254

**Tulot / asuntokunta 1990**

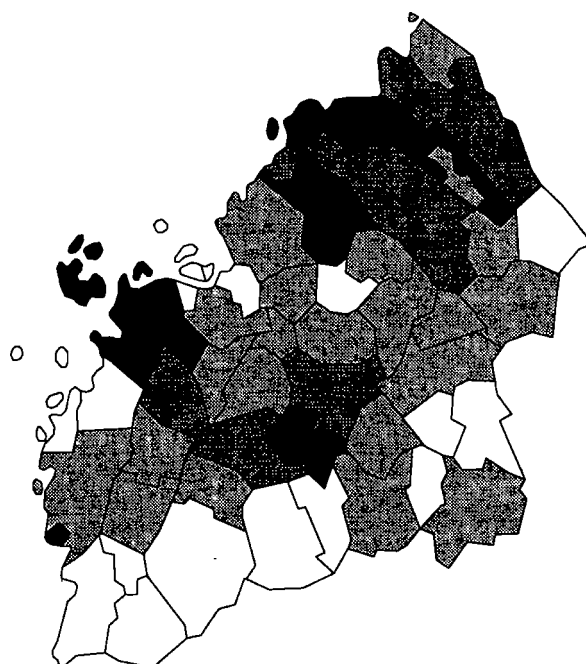

- - 134 999
- ▒ 135 000 - 144 999
- 145 000 - 154 999
- 155 000 +

Talotyyppi

Talotyyppi	1980		1985		1990	
	Raken- nuksia	Asun- toja	Raken- nuksia	Asun- toja	Raken- nuksia	Asun- toja
Kaikki rakennukset	108143	153926	117481	166837	132809	181040
Erilliset pientalot	93179	99465	100241	103485	107736	111710
Kytetyt pientalot	1666	10821	2916	17590	4136	21359
Asuinkerrostalot	3092	36153	2848	37520	2776	40847
Muut	10206	7487	11476	8242	18161	7124

Rakennukset rakentamisvuoden ja kerrosalan mukaan 1990

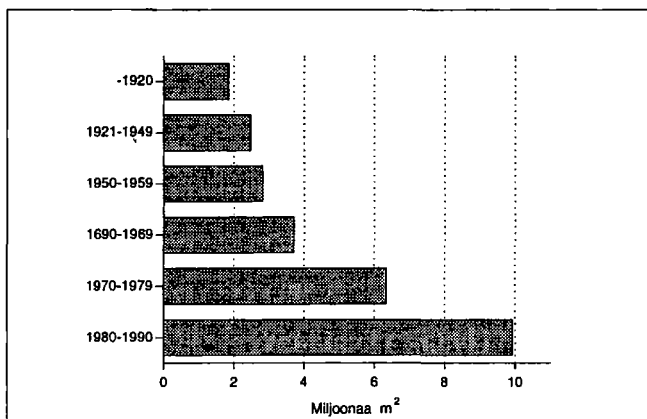

Huoneistotyyppi

	1980		1985		1990	
	Asun- toja	m <sup>2</sup> / asunto	Asun- toja	m <sup>2</sup> / asunto	Asun- toja	m <sup>2</sup> / asunto
Kaikki asunnot	153926	76.5	166837	81.3	181040	82.7
1h + kt/kk/k	24492	36.6	22836	34.9	23144	35.1
2h + kk/k	41168	57.5	42757	57.3	47186	56.9
3h + k	29988	80.4	34676	79.6	37246	79.7
4h + k	28595	103.1	35471	104.0	38922	105.1
5h + k	13541	122.4	20116	123.0	23287	124.1
Muut	16142	92.9	10981	133.6	11255	142.1

Rakennusten ikä ja kerrosala

Rakentamis- vuosi	Asuinrakennukset		Muut rakennukset	
	Kpl	Kerrosala, 100 m <sup>2</sup>	Kpl	Kerrosala, 100 m <sup>2</sup>
Rakennuksia yht.	114744	176353	18065	96137
- 1920	13057	13247	901	5266
1921 - 1939	9515	9647	730	3977
1940 - 1959	25183	28052	1587	11301
1960 - 1969	13685	22959	1495	14110
1970 - 1979	22153	42844	2580	20663
1980 - 1990	30554	59332	9396	39908

Asuntojen varustetaso

Valmistumis- vuosi	1980			1990		
	Hyvä	Puut- teel- linen	Erittäin puut- teel- linen	Hyvä	Puut- teel- linen	Erittäin puut- teel- linen
Asuntoja yht.	91037	15385	47504	141827	15454	23759
- 1920	3500	1708	14560	4848	3150	6774
1921 - 1939	3418	1594	9038	4405	2480	4604
1940 - 1959	13997	6950	15990	17598	6414	7995
1960 - 1969	21384	3232	3594	22091	1696	2104
1970 - 1979	43697	1694	1920	42101	781	1015
1980 - 1990	4590	115	260	50438	791	639

Asunnon varusteet

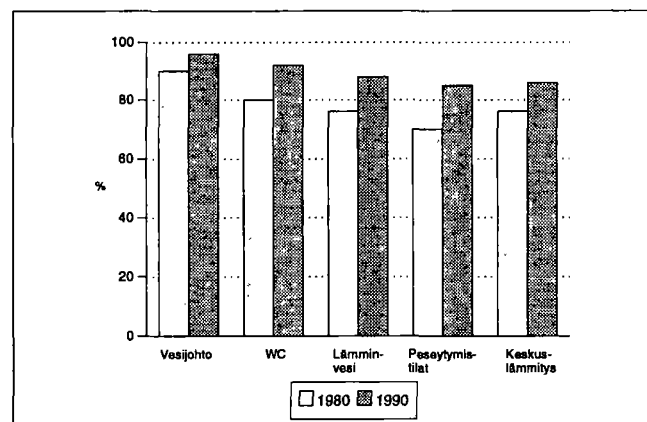

Toimitilat

Käyttötarkoitus	1980		1990	
	Yhteensä	Keskipinta- ala, m <sup>2</sup>	Yhteensä	Keskipinta- ala, m <sup>2</sup>
Yhteensä	15877	453.3	16554	570.2
Myymlä-ym. tilat	4638	226.3	4916	268.1
Hoitotilat	901	585.8	983	670.6
Toimistotilat	3088	168.4	3539	335.2
Kokoontumistilat	1041	385.3	983	506.7
Opetustilat	975	963.4	872	1530.7
Teollisuustilat	3121	879.9	3085	1253.8
Varasto- ja muut tilat	2113	480.4	2176	669.9

Suosituimmat kesämökkikunnat

	1980	1990
Kesämökkejä	22356	26878
Vaasa	1913	Mustasaari 2592
Mustasaari	1841	Maalahti 1621
Uusikaarlepyy	1312	Närpiö 1338
Närpiö	1255	Luoto 1335
Maalahti	1249	Alavus 1143
Kokkola	1219	Ähtäri 1135
Luoto	1150	Kristiinankaupunk 1127
Pietarsaari	1053	Vaasa 1051
Kristiinankaupunk	1033	Maksamaa 891
Alavus	805	Korsnäs 868

# Vaasan läänin kunnat

---

Alahärmä .....	256	Lestijärvi .....	326
Alajärvi .....	258	Lohtaja .....	328
Alavus .....	260	Luoto – Larsmo .....	330
Evijärvi .....	264	Maalahti – Malalax .....	332
Halsua .....	266	Maksamaa – Maxmo .....	334
Himanka .....	268	Mustasaari .....	336
Ilmajoki .....	270	Nurmo .....	340
Isojoki .....	274	Närpiö .....	342
Isokyrö .....	276	Oravainen .....	346
Jalasjärvi .....	278	Pedersören kunta .....	348
Jurva .....	280	Perho .....	350
Kannus .....	282	Peräseinäjoki .....	352
Karijoki .....	284	Pietarsaari .....	354
Kaskinen .....	286	Seinäjoki .....	358
Kauhajoki .....	288	Soini .....	362
Kauhava .....	292	Teuva .....	364
Kaustinen .....	294	Toholampi .....	366
Kokkola .....	296	Töysä .....	368
Korsnäs .....	300	Ullava .....	370
Kortesjärvi .....	302	Uusikaarlepyy .....	372
Kristiinankaupunki .....	304	Vaasa .....	374
Kruunupyö .....	306	Veteli .....	380
Kuortane .....	308	Vimpeli .....	382
Kurikka .....	310	Vähäkyrö .....	384
Kälviä .....	314	Vöyri .....	386
Laihia .....	316	Ylihärmä .....	388
Lappajärvi .....	318	Ylistaro .....	390
Lapua .....	320	Ähtäri .....	392
Lehtimäki .....	324		





Kehitysaluevyöhyke	III B-tukialue
Kantokykyluokka	2
Kokonaispinta-ala (km <sup>2</sup> )	354.3
Maapinta-ala (km <sup>2</sup> )	352.6
Väkiluku 1991	5427
Asukastiheys (as/km <sup>2</sup> )	15
Ruotsinkielisten osuus (%)	1.0
Väkilukuennuste 2000	5238
Työttömyysaste 1992	9.4
Työpaikkaomavaraisuus (%)	100.3
Veroäyrin hinta 1993	18.5
Äyrejä/asukas 1991	40035

Väestörakenne

Ikä	1980		1985		1990	
	Yh-teensä	Miehiä	Yh-teensä	Miehiä	Yh-teensä	Miehiä
Koko väestö	5353	2677	5620	2799	5442	2709
0 - 6	560	310	584	322	492	265
7 - 14	584	317	645	345	673	370
15 - 29	1198	639	1171	614	1019	540
30 - 44	972	511	1159	616	1186	627
45 - 64	1293	599	1187	549	1100	534
65 - 74	515	221	517	228	555	228
75 +	231	80	357	125	417	145

Pääasiallinen toiminta

Pääasiallinen toiminta	1980 <sup>1)</sup>		1985		1990	
	Yh-teensä	Miehiä	Yh-teensä	Miehiä	Yh-teensä	Miehiä
Koko väestö	5353	2677	5620	2799	5442	2709
Työvoima	2458	1329	2562	1368	2385	1292
Työlliset	..	..	2497	1338	2278	1221
Palkansaaajat	1516	788	1620	817	1399	688
Yrittäjät ym.	930	537	877	521	879	533
Työttömät	..	..	65	30	107	71
Työvoiman ulkopuolella	2895	1348	3058	1431	3057	1417
0 - 14 -vuotiaat	1144	627	1229	667	1165	635
Opiskelijat	422	200	417	196	421	193
Eläkeläiset	984	410	1198	497	1332	531
Muut	345	111	214	71	139	58

<sup>1)</sup> Vuonna 1980 työvoima = ammatissa toimiva väestö

Väestö taajamittain

	1980	1985	1990
Koko väestö	5353	5620	5442
Taajama-aste	47.1	52.4	58.3
Taajamaväestö	2526	2950	3173
Keskustaajama (Alahärmä)	1651	2586	2626
*Parantola-Hakola	308	-	-
Voltti	567	-	-
*Kirkonkylä (Ylihärmä)	-	364	547

\* Taajama sijaitsee useamman kunnan alueella

Koulutusaste

Koulutusaste	1980		1985		1990	
	Yh-teensä	Miehiä	Yh-teensä	Miehiä	Yh-teensä	Miehiä
15 vuotta täyttäneet	4209	2050	4391	2132	4277	2074
Vain perusaste	2845	1382	2681	1294	2485	1199
Väh. alempi keskiaste	1364	668	1710	838	1792	875
Alempi keskiaste	789	398	1021	533	1043	556
Ylempi keskiaste	413	194	502	224	542	228
Vain yo-tutkinto	157	84	154	84	160	73
Korkea-aste	162	76	187	81	207	91

## Toimiala

Toimiala	Työllinen työvoima <sup>1)</sup>			Työpaikat		
	1980	1985	1990	1980	1985	1990
Yhteensä	2458	2497	2278	2400	2412	2284
Maa- ja metsätalous	971	901	776	866	791	742
Teollisuus	567	558	507	562	516	458
Rakentaminen	132	118	137	118	85	123
Kauppa ja majoitus	168	216	194	165	207	186
Liikenne	88	99	77	40	70	66
Rahoitus ja vakuutus	52	67	103	39	59	72
Yht.kunn.palvelut	465	518	441	606	671	595

<sup>1)</sup> Vuonna 1980 ammatissa toimiva väestö

## Kunnassa asuvien työssäkäyntikunta

	1985	1990
Kunnassa asuvat työlliset	2497	2278
<i>Työssäkäyntikunta</i>		
Alahärmä	2077	1868
Muut kunnat yht. joista	420	410
Uusikaarlepyy	105	Ylihärmä 121
Ylihärmä	97	Seinäjoki 58
Oravainen	58	Kauhava 45

## Rakennukset talotyypeittäin

Talotyyppi	1980		1985		1990	
	Rakennuksia	Asuntoja	Rakennuksia	Asuntoja	Rakennuksia	Asuntoja
Kaikki rakennukset	1634	1900	1701	2063	1704	2036
Erilliset pientalot	1479	1509	1526	1500	1457	1493
Kytkeytyt pientalot	16	182	47	349	54	377
Asuinkerrostalot	11	94	9	75	6	77
Muut	128	115	119	139	187	89

## Asumistiheys

	1980	1985	1990
Asuntokuntia yht.	1825	1927	1973
Asuntokuntien keskikoko	2.8	2.8	2.7
Ahtaasti asuvia <sup>1)</sup>	545	444	344
Huoneita/asuntokunta	3.8	3.1	3.2
Huoneita/henkilö	1.3	1.1	1.2
m <sup>2</sup> /asuntokunta	79.0	85.7	88.8
m <sup>2</sup> /henkilö	27.4	29.7	32.5

<sup>1)</sup> Normi 4: Enemmän kuin 1 henkilö / huone, kun keittiötä ei lasketa mukaan

## Työnantajasektori

Työnantajasektori	1980		1985		1990	
	Yhteensä	%	Yhteensä	%	Yhteensä	%
Palkansaajat	1516	100.0	1620	100.0	1399	100.0
Julkinen sektori	504	33.2	516	31.8	478	34.1
Valtio	96	6.3	84	5.1	66	4.7
Kunta	407	26.8	427	26.3	404	28.8
Valtioenemm. oy	1	0.0	5	0.3	8	0.5
Yksityinen sektori	997	65.7	1070	66.0	921	65.8
Tuntematon	15	0.9	34	2.0	0	0.0

## Työpaikan sijainti elinkeinoittain 1990

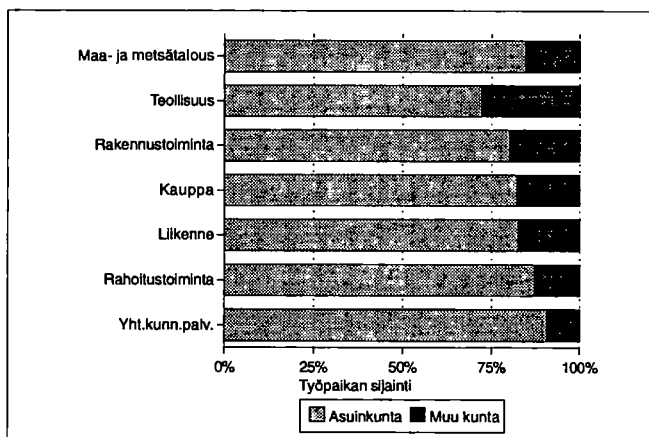

## Kesämökkit

	1980		1990	
	Yhteensä	%	Yhteensä	%
Kesämökkejä	36	100.0	158	100.0
<i>Omistajan kotikunta</i>				
Alahärmä	4	11.1	59	37.3
Läänin muu kunta	5	13.8	42	26.5
Muu kunta	3	8.3	15	9.4

## Asuntokuntien rakenne (%) vuosina 1980, 1985 ja 1990

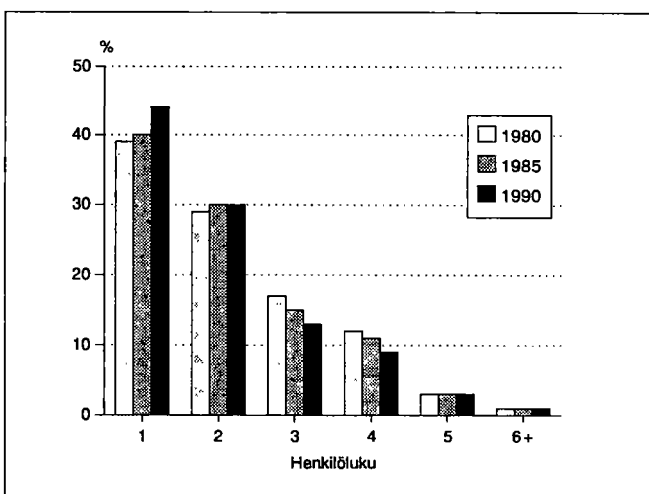

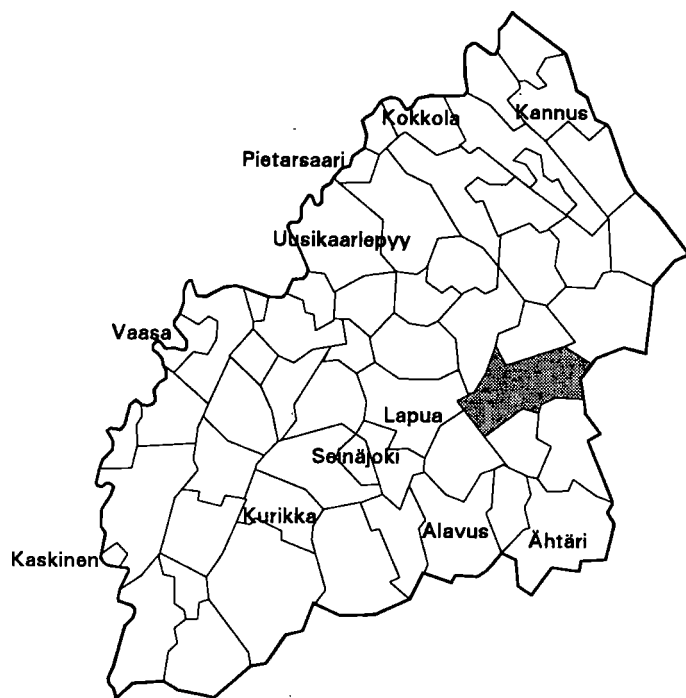

Kehitysaluevyöhyke	II B-tukialue
Kantokyläluokka	1
Kokonaispinta-ala (km <sup>2</sup> )	768.9
Maapinta-ala (km <sup>2</sup> )	738.7
Väkiluku 1991	9647
Asukastiheys (as/km <sup>2</sup> )	13
Ruotsinkielisten osuus (%)	0.1
Väkilukuennuste 2000	10177
Työttömyysaste 1992	17.5
Työpaikkaomavaraisuus (%)	97.4
Veroäyrin hinta 1993	18.0
Äyrejä/asukas 1991	34592

## Väestörakenne

Ikä	1980		1985		1990	
	Yh- teensä	Miehiä	Yh- teensä	Miehiä	Yh- teensä	Miehiä
Koko väestö	8694	4316	9222	4520	9591	4744
0 - 6	997	512	1106	546	1081	541
7 - 14	1040	520	1135	568	1314	669
15 - 29	2110	1132	1991	1019	1832	964
30 - 44	1569	816	1842	987	2082	1099
45 - 64	2004	943	1995	947	1944	963
65 - 74	696	290	750	321	820	328
75 +	278	103	403	132	518	180

## Pääasiallinen toiminta

Pääasiallinen toiminta	1980 <sup>1)</sup>		1985		1990	
	Yh- teensä	Mie- hiä	Yh- teensä	Mie- hiä	Yh- teensä	Mie- hiä
Koko väestö	8694	4316	9222	4520	9591	4744
Työvoima	3602	2006	3874	2121	3962	2164
Työlliset	..	..	3562	1965	3635	1956
Palkansaajat	2200	1191	2321	1196	2449	1254
Yrittäjät ym.	1306	759	1241	769	1186	702
Työttömät	..	..	312	156	327	208
Työvoiman ulkopuolella	5092	2310	5348	2399	5629	2580
0 - 14-vuotiaat	2037	1032	2241	1114	2395	1210
Opiskelijat	752	364	709	320	691	311
Eläkeläiset	1558	667	1923	811	2151	903
Muut	745	247	475	154	392	156

<sup>1)</sup> Vuonna 1980 työvoima = ammatissa toimiva väestö

## Väestö taajamittain

	1980	1985	1990
Koko väestö	8694	9222	9591
Taajama-aste	26.9	33.7	60.0
Taajamaväestö	2347	3110	5763
Keskustaajama (Alajärvi)	2095	2645	4027
Hoisko	-	212	383
Luoma-aho	252	253	254
Alakylä	-	-	419
Kurejoki	-	-	680

## Koulutusaste

Koulutusaste	1980		1985		1990	
	Yh- teensä	Mie- hiä	Yh- teensä	Mie- hiä	Yh- teensä	Mie- hiä
15 vuotta täyttäneet	6657	3284	6981	3406	7196	3534
Vain perusaste	4677	2277	4491	2170	4271	2074
Väh. alempi keskiaste	1980	1007	2490	1236	2925	1460
Alempi keskiaste	1207	673	1502	820	1675	915
Ylempi keskiaste	529	222	694	284	896	383
Vain yo-tutkinto	183	70	206	84	256	107
Korkea-aste	244	112	294	132	354	162

## Toimiala

Toimiala	Työllinen työvoima <sup>1)</sup>			Työpaikat		
	1980	1985	1990	1980	1985	1990
Yhteensä	3602	3562	3635	3220	3398	3541
Maa- ja metsätalous	1103	1054	848	1087	1043	839
Teollisuus	858	744	821	795	706	817
Rakentaminen	309	272	210	254	242	181
Kauppa ja majoitus	331	371	449	311	353	432
Liikenne	182	184	187	79	166	192
Rahoitus ja vakuutus	56	79	190	61	77	184
Yht.kunn.palvelut	660	829	826	627	796	792

<sup>1)</sup> Vuonna 1980 ammatissa toimiva väestö

## Kunnassa asuvien työssäkäyntikunta

	1985	1990
Kunnassa asuvat työlliset	3562	3635
<i>Työssäkäyntikunta</i>		
Alajärvi	3330	3301
Muut kunnat yht.	232	334
joista		
Vimpeli	32	55
Lappajärvi	24	40
Seinäjoki	20	36

## Rakennukset talotyypeittäin

Talotyyppi	1980		1985		1990	
	Rakennuksia	Asuntoja	Rakennuksia	Asuntoja	Rakennuksia	Asuntoja
Kaikki rakennukset	2351	2556	2575	3010	2988	3226
Erilliset pientalot	2080	2150	2297	2396	2507	2587
Kytkeytyt pientalot	15	81	46	247	81	343
Asuinkerrostalot	12	103	8	131	9	153
Muut	244	222	224	236	391	143

## Asumistiheys

	1980	1985	1990
Asutokuntia yht.	2555	2732	3011
Asutokuntien keskikoko	3.3	3.3	3.1
Ahtaasti asuvia <sup>1)</sup>	987	808	734
Huoneita/asutokunta	4.0	3.3	3.4
Huoneita/henkilö	1.1	1.0	1.1
m <sup>2</sup> /asutokunta	84.3	91.3	92.7
m <sup>2</sup> /henkilö	24.9	27.2	29.5

<sup>1)</sup> Normi 4: Enemmän kuin 1 henkilö / huone, kun keittiötä ei lasketa mukaan

## Työnantajasektori

Työnantajasektori	1980		1985		1990	
	Yhteensä	%	Yhteensä	%	Yhteensä	%
Palkansaajat	2200	100.0	2321	100.0	2449	100.0
Julkinen sektori	740	33.6	914	39.3	998	40.7
Valtio	230	10.4	202	8.7	203	8.2
Kunta	446	20.2	645	27.7	731	29.8
Valtioenemm. oy	64	2.9	67	2.8	64	2.6
Yksityinen sektori	1440	65.4	1349	58.1	1451	59.2
Tuntematon	20	0.9	58	2.4	0	0.0

## Työpaikan sijainti elinkeinoittain 1990

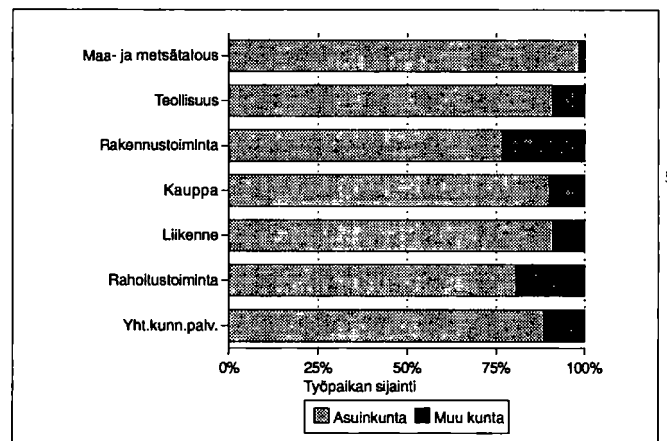

## Kesämökkit

	1980		1990	
	Yhteensä	%	Yhteensä	%
Kesämökkejä	310	100.0	555	100.0
<i>Omistajan kotikunta</i>				
Alajärvi	94	30.3	234	42.1
Läänin muu kunta	115	37.0	152	27.3
Muu kunta	51	16.4	74	13.3

## Asutokuntien rakenne (%) vuosina 1980, 1985 ja 1990

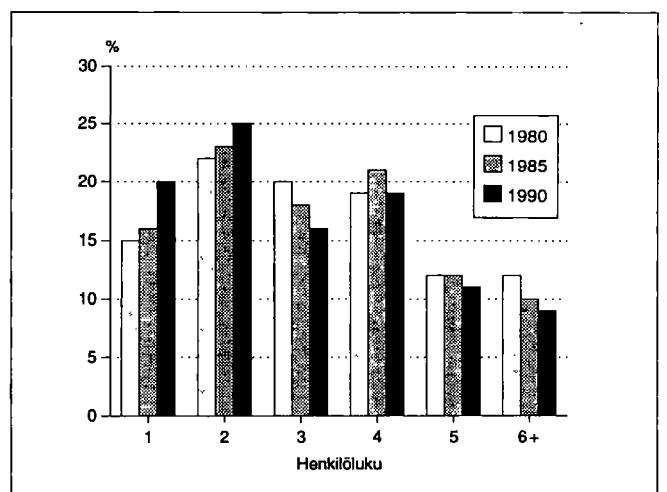

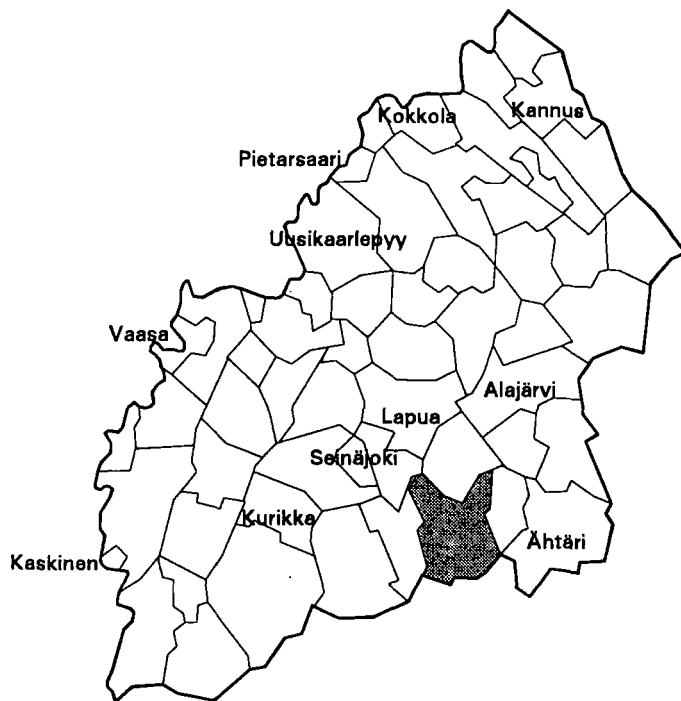

Kehitysaluevyöhyke	III B-tukialue
Kantokyläluokka	2
Kokonaispinta-ala (km <sup>2</sup> )	842.4
Maapinta-ala (km <sup>2</sup> )	790.0
Väkiluku 1991	10588
Asukastiheys (as/km <sup>2</sup> )	13
Ruotsinkielisten osuus (%)	0.1
Väkilukuennuste 2000	10418
Työttömyysaste 1992	12.9
Työpaikkaomavaraisuus (%)	97.6
Veroäyrin hinta 1993	18.0
Äyrejä/asukas 1991	40393

Väestörakenne

Ikä	1980		1985		1990	
	Yhteensä	Miehiä	Yhteensä	Miehiä	Yhteensä	Miehiä
Koko väestö	10411	5122	10716	5283	10568	5238
0 - 6	949	485	1118	576	1011	529
7 - 14	1224	615	1098	560	1229	633
15 - 29	2517	1338	2377	1237	2004	1051
30 - 44	1955	1005	2213	1175	2294	1211
45 - 64	2454	1193	2527	1206	2432	1184
65 - 74	829	321	832	372	962	434
75 +	483	165	551	157	636	196

Väestön muutokset

Vuosi	Syntyneet	Kuolleet	Nettomuutto	Nettosiirot	Väestön muutos	Väkiluku vuoden lopussa <sup>1)</sup>
1980	156	108	25	10	83	10436
1981	150	91	-18	12	53	10486
1982	166	84	20	13	115	10601
1983	155	109	-19	28	55	10660
1984	191	112	-9	4	74	10745
1985	137	107	-69	3	-36	10701
1986	153	105	-79	0	-31	10660
1987	158	97	-120	11	-48	10607
1988	131	126	-88	20	-63	10558
1989	129	94	-16	2	21	10579
1990	126	109	-41	18	-6	10568

<sup>1)</sup> Väkilukuun vuoden lopussa vaikuttaa myös väkiluvun korjaustermi

Väestö 5-vuotisikäluokittain 1990

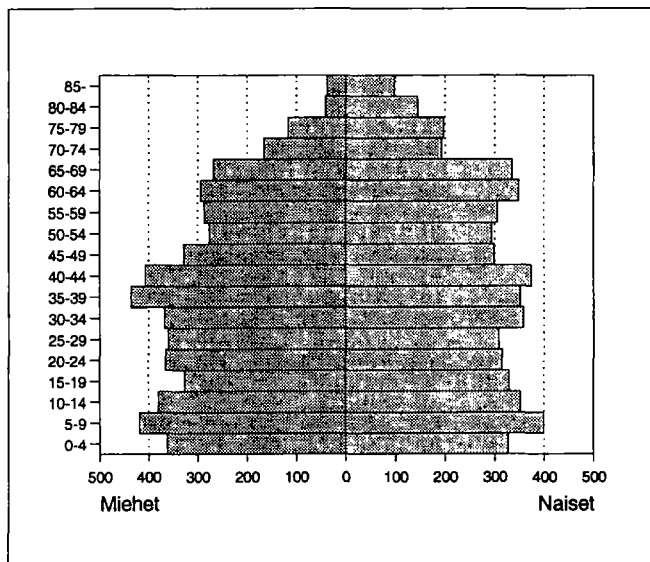

Väestö taajamittain

	1980	1985	1990
Koko väestö	10411	10716	10568
Taajama-aste	42.5	50.7	53.8
Taajamaväestö	4431	5437	5695
Keskustaajama (Alavus)	2921	5437	5695
Asemanseutu	1117	-	-
Rantatöysä	393	-	-

## Pääasiallinen toiminta

Pääasiallinen toiminta	1980 <sup>1)</sup>		1985		1990	
	Yhteensä	Miehiä	Yhteensä	Miehiä	Yhteensä	Miehiä
Koko väestö	10411	5122	10716	5283	10568	5238
Työvoima	4551	2585	4928	2694	4721	2550
Työlliset	..	..	4631	2561	4440	2389
Palkansaajat	3026	1725	3218	1729	3168	1624
Yrittäjät ym.	1456	832	1413	832	1272	765
Työttömät	..	..	297	133	281	161
Työvoiman ulkopuolella	5860	2537	5788	2589	5847	2688
0 - 14 -vuotiaat	2173	1100	2216	1136	2240	1162
Opiskelijat	951	457	888	401	704	314
Eläkeläiset	1995	826	2167	915	2461	1047
Muut	741	154	517	137	442	165

<sup>1)</sup> Vuonna 1980 työvoima = ammatissa toimiva väestö

## Vakinaiset ja tilapäiset asukkaat 1990

Ikä	Virallinen väkiluku	Tilapäisesti läsnä	Tilapäisesti poissa	Todellinen asukasluku
Yhteensä	10568	20	214	10374
0 - 14	2240	-	1	2239
15 - 29	2004	12	198	1818
30 - 44	2294	6	13	2287
45 - 64	2432	2	2	2432
65 +	1598	-	-	1598

## Valtionveronalaiset tulot/henkilö, mk

	1980 <sup>1)</sup>	1985	1990
Työvoima	32449	54315	86681
Työlliset	..	55996	88628
Palkansaajat	37718	63202	94801
Yrittäjät	21733	39098	73125

<sup>1)</sup> Vuonna 1980 työvoima = ammatissa toimiva väestö

## Koulutusaste

Koulutusaste	1980		1985		1990	
	Yhteensä	Miehiä	Yhteensä	Miehiä	Yhteensä	Miehiä
15 vuotta täyttäneet	8238	4022	8500	4147	8328	4076
Vain perusaste	5567	2635	5189	2454	4738	2243
Väh. alempi keskiaste	2671	1387	3311	1693	3590	1833
Alempi keskiaste	1680	939	2108	1168	2218	1214
Ylempi keskiaste	676	296	833	347	956	418
Vain yo-tutkinto	277	126	290	124	299	147
Korkea-aste	315	152	370	178	416	201
Alin korkea-aste	162	80	179	87	229	113
Alempi kand.aste	83	29	91	30	77	21
Ylempi kand.aste	70	43	99	60	106	63
Tutkijakoulutus	-	-	1	1	4	4

## Toimiala

Toimiala	Työllinen työvoima <sup>1)</sup>			Työpaikat		
	1980	1985	1990	1980	1985	1990
Yhteensä	4551	4631	4440	4248	4504	4333
Maa- ja metsätalous	1276	1169	978	1241	1156	954
Teollisuus	1153	1168	1081	1149	1188	1141
Rakentaminen	308	270	270	222	234	232
Kauppa ja majoitus	451	478	505	415	416	424
Liikenne	319	328	283	249	317	281
Rahoitus ja vakuutus	112	153	209	119	150	199
Yht.kunn.palvelut	858	1052	999	841	1033	988

<sup>1)</sup> Vuonna 1980 ammatissa toimiva väestö

## Kunnassa asuvien työssäkäyntikunta

	1985	1990
Kunnassa asuvat työlliset	4631	4440
<i>Työssäkäyntikunta</i>		
Alavus	4152	3853
Muut kunnat yht.	479	587
joista		
Seinäjoki	93	114
Töysä	79	106
Kuortane	62	54

## Työpaikan sijainti elinkeinoittain 1990

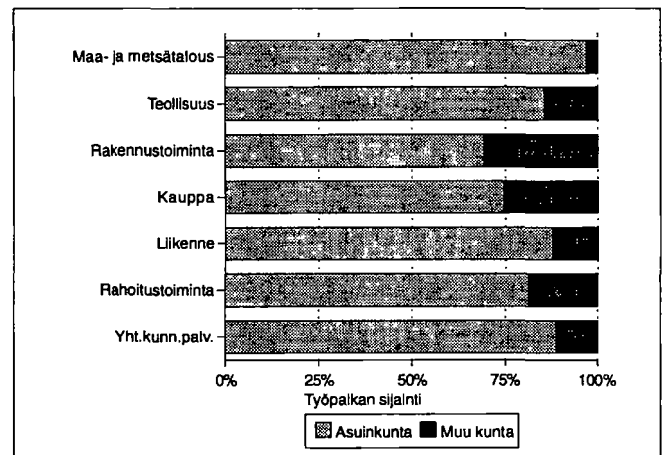

## Työvoiman koulutusaste 1990

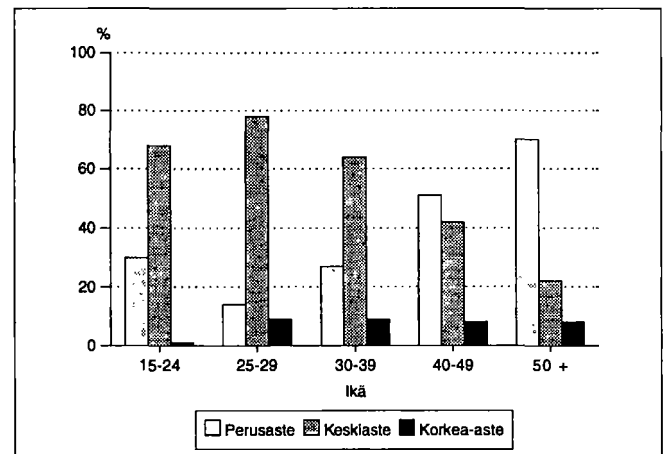

Kunnassa työssäkäyvien asuinkunta

	1985		1990	
Kunnassa työssäkäyvät	4504		4333	
<i>Asuinkunta</i>				
Alavus	4082		3853	
Muut kunnat yht.	422		480	
joista	Töysä	137	Töysä	137
	Kuortane	119	Kuortane	117
	Peräseinäjoki	31	Ähtäri	60

Työllisten sosioekonominen asema

Sosioekonominen asema	1980		1985		1990	
	Yhteensä	%	Yhteensä	%	Yhteensä	%
Yhteensä	4551	100.0	4631	100.0	4440	100.0
Yrittäjät	1293	28.4	1262	27.2	1248	28.1
Maatalousyrittäjät	1024	22.5	926	19.9	884	19.9
Muut yrittäjät	269	5.9	336	7.2	364	8.1
Työnantajat	96	2.1	119	2.5	..	..
Yksinäisyrittäjät	173	3.8	217	4.6	..	..
Ylemmät toimihenkilöt	275	6.0	337	7.2	357	8.0
Alemmat toimihenkilöt	1041	22.8	1206	26.0	1171	26.3
Työntekijät	1785	39.2	1765	38.1	1591	35.8
Tuntematon	157	3.4	61	1.3	73	1.6

Työnantajasektori

Työnantajasektori	1980		1985		1990	
	Yhteensä	%	Yhteensä	%	Yhteensä	%
Palkansaajat	3026	100.0	3218	100.0	3168	100.0
Julkinen sektori	1098	36.2	1196	37.1	1255	39.6
Valtio	414	13.6	396	12.3	357	11.2
Kunta	673	22.2	785	24.3	878	27.7
Valtioenemm. oy	11	0.3	15	0.4	20	0.6
Yksityinen sektori	1888	62.3	1947	60.5	1913	60.3
Tuntematon	40	1.3	75	2.3	0	0.0

Perhetyyppi

Perhetyyppi	1980		1985		1990	
	Yhteensä	%	Yhteensä	%	Yhteensä	%
Perheitä yhteensä	2655	100.0	2743	100.0	2862	100.0
Aviopari, ei lapsia	624	23.5	705	25.7	758	26.5
Avopari, ei lapsia <sup>1)</sup>	..	..	..	..	155	5.4
Aviopari ja lapsia	1692	63.7	1685	61.4	1557	54.4
Avopari ja lapsia	20	0.8	37	1.3	85	3.0
Äiti ja lapsia	270	10.2	266	9.7	242	8.5
Isä ja lapsia	49	1.8	50	1.8	65	2.3
Henkilöitä perheissä	8920		9072		9144	
Lapsiperheitä <sup>2)</sup>	1463		1398		1335	
Keskim.lapsiluku	1.8		1.9		2.0	

<sup>1)</sup> Avioparit, joilla ei ole yhteisiä lapsia on päätelty ensimmäisen kerran vuoden 1990 väestölaskennassa

<sup>2)</sup> Perheet, joissa vähintään 1 alle 18-vuotias lapsi  
Keskimääräinen lapsiluku = Alle 18-vuotiaiden lasten lkm / lapsiperheiden lkm

Asutokuntien rakenne (%) vuosina 1980, 1985 ja 1990

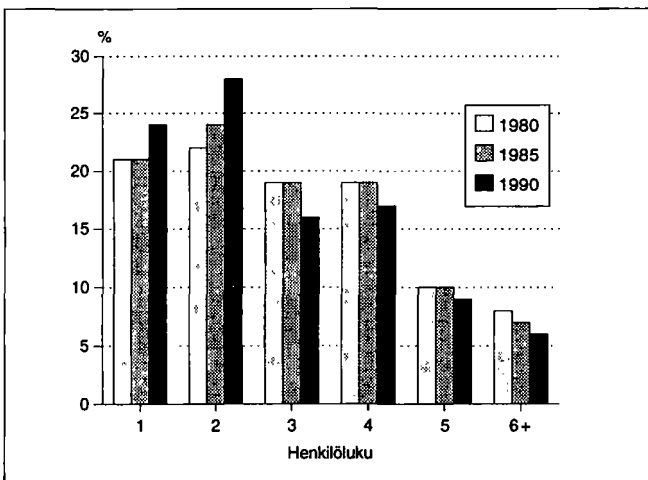

Lapsiperheet lapsiluvun mukaan 1980, 1985 ja 1990

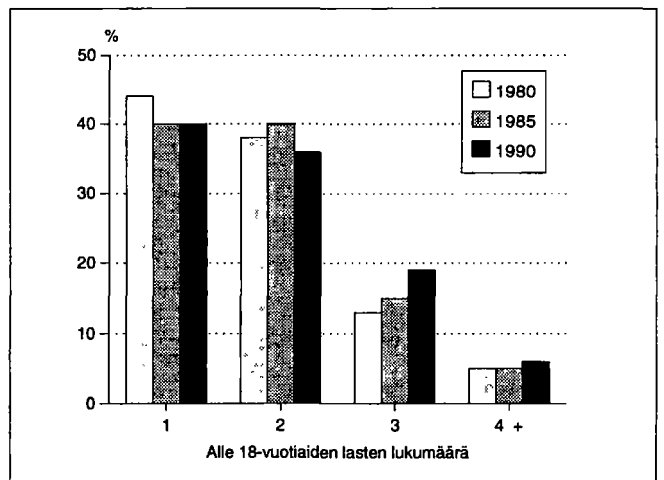

## Asumistiheys

	1980	1985	1990
Asuntokuntia yht.	3374	3576	3737
Asuntokuntien keskikoko	3.0	2.9	2.7
Ahtaasti asuvia <sup>1)</sup>	1284	1067	918
Huoneita/asuntokunta	3.6	2.9	3.0
Huoneita/henkilö	1.2	1.0	1.0
m <sup>2</sup> /asuntokunta	75.9	80.7	83.2
m <sup>2</sup> /henkilö	24.8	27.0	29.7

<sup>1)</sup> Normi 4: Enemmän kuin 1 henkilö / huone, kun keittiötä ei lasketa mukaan

## Asuntokunnan koko, ahtaasti asuvat

Henkilöluku	1980		1985		1990	
	Yhteensä	Ahtaasti asuvia <sup>1)</sup>	Yhteensä	Ahtaasti asuvia <sup>1)</sup>	Yhteensä	Ahtaasti asuvia <sup>1)</sup>
Asuntokunnat	3374	1284	3576	1067	3737	918
1 henk.	714	-	764	-	914	-
2 henk.	746	177	872	122	1040	105
3 henk.	652	270	664	226	602	177
4 henk.	637	338	685	282	626	226
5 henk.	343	255	356	237	348	227
6 henk.	178	150	135	107	131	110
7+ henk.	104	94	100	93	76	73

<sup>1)</sup> Normi 4: Enemmän kuin 1 henkilö / huone, kun keittiötä ei lasketa mukaan

## Rakennukset talotyypeittäin

Talotyyppi	1980		1985		1990	
	Rakennuksia	Asuntoja	Rakennuksia	Asuntoja	Rakennuksia	Asuntoja
Kaikki rakennukset	2863	3429	3101	3817	3370	4061
Erilliset pientalot	2514	2634	2690	2710	2789	2886
Kytkeytyt pientalot	39	256	85	510	97	503
Asuinkerrostalot	37	345	39	437	40	538
Muut	273	194	287	160	444	134

## Rakennusten kerrosala valmistumisvuoden mukaan 1990

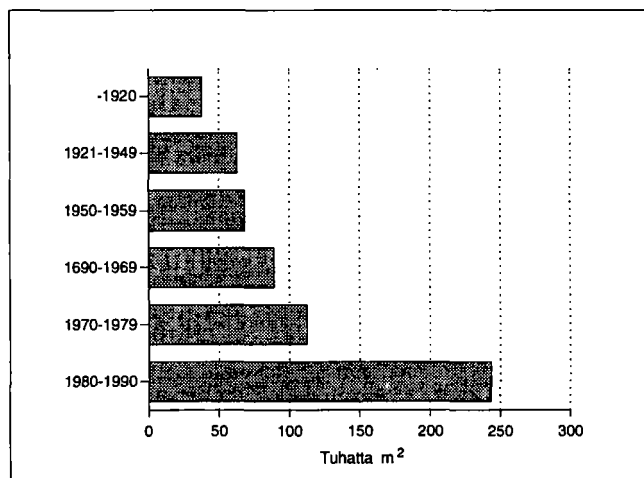

## Hallintaperuste

Hallintaperuste	1980	1985	1990
Asuntokuntia	3374	3576	3737
Omistaa talon	2246	2400	2472
Omistaa osakkeet	237	372	506
Työsuhdeasunto	146	83	34
Vuokra-asunto	459	450	560
Muu hallintaperuste	286	271	165

## Huoneistotyyppi

	1980		1985		1990	
	Asuntoja	m <sup>2</sup> / asunto	Asuntoja	m <sup>2</sup> / asunto	Asuntoja	m <sup>2</sup> / asunto
Kaikki asunnot	3429	75.5	3817	79.9	4061	81.6
1h + kt/kk/k	629	36.6	574	36.4	593	36.6
2h + kk/k	904	58.3	1005	58.4	1102	57.9
3h + k	626	83.0	739	81.8	778	82.2
4h + k	651	102.6	815	103.3	904	104.9
5h + k	252	124.5	393	122.8	462	124.7
Muut	367	89.6	291	123.4	222	134.3

## Toimitilat

Käyttötarkoitus	1980		1990	
	Yhteensä	keskipinta-ala, m <sup>2</sup>	Yhteensä	keskipinta-ala, m <sup>2</sup>
Yhteensä	388	424.5	377	410.5
Myymäla-ym. tilat	135	209.7	121	233.5
Hoitotilat	14	811.4	15	657.2
Toimistotilat	86	120.5	88	187.1
Kokoontumistilat	10	462.5	25	431.5
Opetustilat	25	781.0	22	814.5
Teollisuustilat	62	1231.8	66	758.1
Varasto- ja muut tilat	56	263.2	40	292.1

## Kesämökkit

	1980		1990	
	Yhteensä	%	Yhteensä	%
Kesämökkejä	805	100.0	1143	100.0
<i>Omistajan kotikunta</i>				
Alavus	176	21.8	247	21.6
Läänin muu kunta	419	52.0	490	42.8
Muu kunta	102	12.6	181	15.8



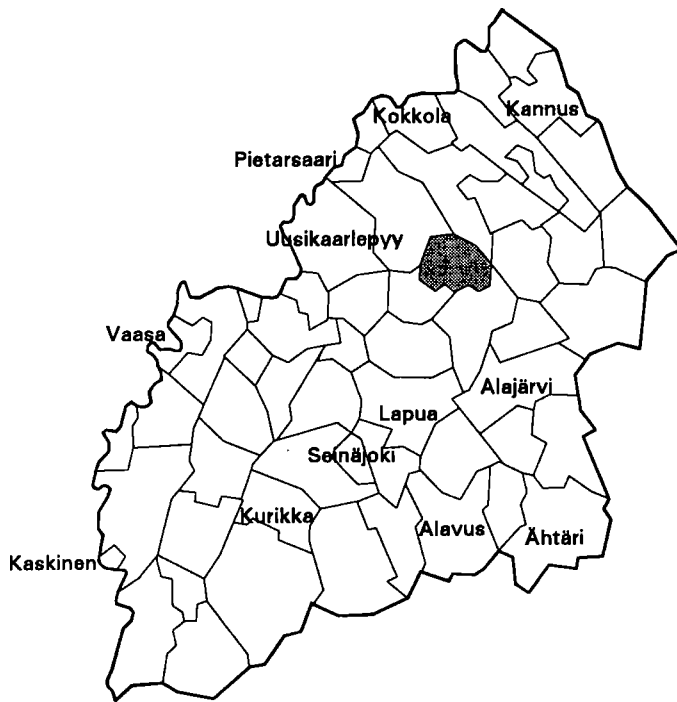

Kehitysaluevyöhyke	III A-tukialue
Kantokykyluokka	1
Kokonaispinta-ala (km <sup>2</sup> )	393.2
Maapinta-ala (km <sup>2</sup> )	356.9
Väkiluku 1991	3325
Asukastiheys (as/km <sup>2</sup> )	9
Ruotsinkielisten osuus (%)	1.6
Väkilukuennuste 2000	3347
Työttömyysaste 1992	17.6
Työpaikkaomavaraisuus (%)	89.2
Veroöyryn hinta 1993	18.5
Äyreja/asukas 1991	36286

Väestörakenne

Ikä	1980		1985		1990	
	Yh-teensä	Miehiä	Yh-teensä	Miehiä	Yh-teensä	Miehiä
Koko väestö	3387	1700	3436	1717	3356	1683
0 - 6	321	156	351	162	313	168
7 - 14	400	204	405	207	406	201
15 - 29	822	460	736	407	663	347
30 - 44	648	346	685	373	688	363
45 - 64	753	365	778	395	780	413
65 - 74	286	122	290	116	310	129
75 +	157	47	191	57	196	62

Pääasiallinen toiminta

Pääasiallinen toiminta	1980 <sup>1)</sup>		1985		1990	
	Yh-teensä	Miehiä	Yh-teensä	Miehiä	Yh-teensä	Miehiä
Koko väestö	3387	1700	3436	1717	3356	1683
Työvoima	1477	851	1521	882	1441	801
Työlliset	..	..	1432	842	1335	726
Palkansaajat	863	485	828	460	827	442
Yrittäjät ym.	594	356	604	382	508	284
Työttömät	..	..	89	40	106	75
Työvoiman ulkopuolella	1910	849	1915	835	1915	882
0 - 14 -vuotiaat	721	360	756	369	719	369
Opiskelijat	305	145	266	123	269	111
Eläkeläiset	600	241	744	297	806	351
Muut	284	103	149	46	121	51

<sup>1)</sup> Vuonna 1980 työvoima = ammatissa toimiva väestö

Väestö taajamittain

	1980	1985	1990
Koko väestö	3387	3436	3356
Taajama-aste	25.5	30.1	32.5
Taajamaväestö	865	1036	1093
Kirkonkylä (Evijärvi)	865	1036	1093

Koulutusaste

Koulutusaste	1980		1985		1990	
	Yh-teensä	Miehiä	Yh-teensä	Miehiä	Yh-teensä	Miehiä
15 vuotta täyttäneet	2666	1340	2680	1348	2637	1314
Vain perusaste	1894	955	1767	904	1602	826
Väh. alempi keskiaste	772	385	913	444	1035	488
Alempi keskiaste	473	236	612	305	673	328
Ylempi keskiaste	203	102	207	94	246	102
Vain yo-tutkinto	98	56	92	46	93	43
Korkea-aste	96	47	94	45	116	58

**Toimiala**

Toimiala	Työllinen työvoima <sup>1)</sup>			Työpaikat		
	1980	1985	1990	1980	1985	1990
Yhteensä	1477	1432	1335	1283	1265	1191
Maa- ja metsätalous	581	600	438	562	565	430
Teollisuus	278	235	216	199	170	155
Rakentaminen	112	98	103	83	71	66
Kauppa ja majoitus	120	122	143	109	101	136
Liikenne	71	66	54	45	55	51
Rahoitus ja vakuutus	21	31	70	19	27	43
Yht.kunn.palvelut	254	274	273	250	273	272

<sup>1)</sup> Vuonna 1980 ammatissa toimiva väestö

**Kunnassa asuvien työssäkäyntikunta**

	1985	1990
Kunnassa asuvat työlliset	1432	1335
<i>Työssäkäyntikunta</i>		
Evijärvi	1252	1094
Muut kunnat yht.	180	241
joista		
Lappajärvi	37	Lappajärvi 33
Kruunupyy	28	Kruunupyy 30
Kortesjärvi	24	Pietarsaari 28

**Rakennukset talotyypeittäin**

Talotyyppi	1980		1985		1990	
	Rakennuksia	Asuntoja	Rakennuksia	Asuntoja	Rakennuksia	Asuntoja
Kaikki rakennukset	848	980	1008	1114	1084	1162
Erilliset pientalot	765	760	877	902	876	917
Kytkeytyt pientalot	7	63	20	127	33	162
Asuinkerrostalot	3	12	7	20	4	14
Muut	73	145	104	65	171	69

**Asumistiheys**

	1980	1985	1990
Asuntokuntia yht.	1011	1053	1115
Asuntokuntien keskikoko	3.2	3.2	2.9
Ahtaasti asuvia <sup>1)</sup>	347	277	232
Huoneita/asuntokunta	4.0	3.4	3.4
Huoneita/henkilö	1.1	1.0	1.1
m <sup>2</sup> /asuntokunta	82.5	88.6	91.5
m <sup>2</sup> /henkilö	24.4	27.3	30.6

<sup>1)</sup> Normi 4: Enemmän kuin 1 henkilö / huone, kun keittiötä ei lasketa mukaan

**Työnantajasektori**

Työnantajasektori	1980		1985		1990	
	Yhteensä	%	Yhteensä	%	Yhteensä	%
Palkansaajat	863	100.0	828	100.0	827	100.0
Julkinen sektori	285	33.0	310	37.4	341	41.2
Valtio	87	10.0	80	9.6	69	8.3
Kunta	195	22.5	225	27.1	268	32.4
Valtioenemm. oy	3	0.3	5	0.6	4	0.4
Yksityinen sektori	555	64.3	489	59.0	486	58.7
Tuntematon	23	2.6	29	3.5	0	0.0

**Työpaikan sijainti elinkeinoittain 1990**

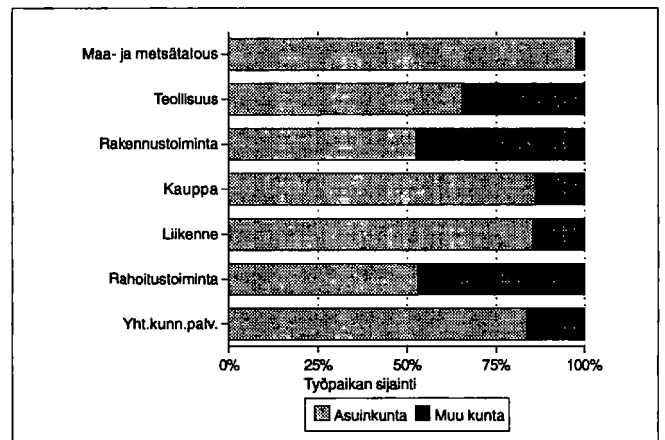

**Kesämökki**

	1980		1990	
	Yhteensä	%	Yhteensä	%
Kesämökkejä	392	100.0	551	100.0
<i>Omistajan kotikunta</i>				
Evijärvi	103	26.2	171	31.0
Läänin muu kunta	201	51.2	222	40.2
Muu kunta	41	10.4	60	10.8

**Asuntokuntien rakenne (%) vuosina 1980, 1985 ja 1990**

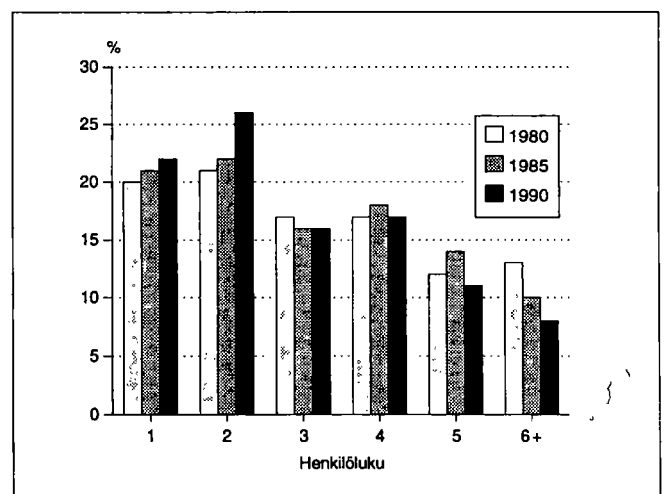



Kehitysaluevyöhyke	II A-tukialue
Kantokykyluokka	1
Kokonaispinta-ala (km <sup>2</sup> )	432.6
Maapinta-ala (km <sup>2</sup> )	416.9
Väkiluku 1991	1644
Asukastiheys (as/km <sup>2</sup> )	4
Ruotsinkielisten osuus (%)	0.4
Väkilukuennuste 2000	1647
Työttömyysaste 1992	12.0
Työpaikkaomavaraisuus (%)	87.9
Veroäyrin hinta 1993	18.5
Äyriä/asukas 1991	33539

### Väestörakenne

Ikä	1980		1985		1990	
	Yh- teensä	Miehiä	Yh- teensä	Miehiä	Yh- teensä	Miehiä
Koko väestö	1625	851	1678	871	1665	868
0 - 6	172	92	188	101	173	95
7 - 14	177	92	200	105	218	117
15 - 29	410	225	348	195	299	165
30 - 44	282	158	324	180	353	191
45 - 64	398	205	398	206	369	196
65 - 74	126	53	142	57	163	74
75 +	60	26	78	27	90	30

### Pääasiallinen toiminta

Pääasiallinen toiminta	1980 <sup>1)</sup>		1985		1990	
	Yh- teensä	Mie- hiä	Yh- teensä	Mie- hiä	Yh- teensä	Mie- hiä
Koko väestö	1625	851	1678	871	1665	868
Työvoima	695	414	752	424	698	386
Työlliset	..	..	723	408	652	358
Palkansaajat	313	180	353	179	329	161
Yrittäjät ym.	377	231	370	229	323	197
Työttömät	..	..	29	16	46	28
Työvoiman ulkopuolella	930	437	926	447	967	482
0 - 14 -vuotiaat	349	184	388	206	391	212
Opiskelijat	181	87	131	70	133	68
Eläkeläiset	285	128	352	152	398	176
Muut	115	38	55	19	45	26

<sup>1)</sup> Vuonna 1980 työvoima = ammatissa toimiva väestö

### Väestö taajamittain

	1980	1985	1990
Koko väestö	1625	1678	1665
Taajama-aste	21.7	39.6	43.3
Taajamaväestö	353	665	722
Kirkonkylä (Halsua)	353	389	417
Ylikylä	-	276	305

### Koulutusaste

Koulutusaste	1980		1985		1990	
	Yh- teensä	Mie- hiä	Yh- teensä	Mie- hiä	Yh- teensä	Mie- hiä
15 vuotta täyttäneet	1276	667	1290	665	1274	656
Vain perusaste	945	510	883	479	825	446
Väh. alempi keskiaste	331	157	407	186	449	210
Alempi keskiaste	216	101	283	130	281	131
Ylempi keskiaste	81	37	87	37	114	52
Vain yo-tutkinto	43	18	39	17	47	23
Korkea-aste	34	19	37	19	54	27

## Toimiala

Toimiala	Työllinen työvoima <sup>1)</sup>			Työpaikat		
	1980	1985	1990	1980	1985	1990
Yhteensä	695	723	652	566	632	573
Maa- ja metsätalous	383	381	296	347	368	297
Teollisuus	73	83	54	51	63	24
Rakentaminen	38	35	26	32	23	16
Kauppa ja majoitus	43	42	49	35	41	40
Liikenne	50	42	42	18	29	35
Rahoitus ja vakuutus	9	19	18	9	16	15
Yht.kunn.palvelut	92	120	144	74	92	123

<sup>1)</sup> Vuonna 1980 ammatissa toimiva väestö

## Kunnassa asuvien työssäkäyntikunta

	1985	1990
Kunnassa asuvat työlliset	723	652
<i>Työssäkäyntikunta</i>		
Halsua	639	550
Muut kunnat yht.	84	102
joista		
Veteli	32	41
Kaustinen	17	12
Kokkola	14	9

## Rakennukset talotyypeittäin

Talotyyppi	1980		1985		1990	
	Raken- nuksia	Asun- toja	Raken- nuksia	Asun- toja	Raken- nuksia	Asun- toja
Kaikki rakennukset	451	462	536	526	594	596
Erilliset pientalot	404	405	478	462	503	506
Kytkeyt pientalot	6	33	6	36	12	57
Asuinkerrostalot	1	3	1	4	1	4
Muut	40	21	51	24	78	29

## Asumistiheys

	1980	1985	1990
Asuntokuntia yht.	455	492	534
Asuntokuntien keskikoko	3.5	3.3	3.1
Ahtaasti asuvia <sup>1)</sup>	168	126	107
Huoneita/asuntokunta	4.3	3.5	3.6
Huoneita/henkilö	1.2	1.0	1.2
m <sup>2</sup> /asuntokunta	89.1	96.3	97.8
m <sup>2</sup> /henkilö	25.0	28.6	31.9

<sup>1)</sup> Normi 4: Enemmän kuin 1 henkilö / huone, kun keittiötä ei lasketa mukaan

## Työnantajasektori

Työnantajasektori	1980		1985		1990	
	Yh- teensä	%	Yh- teensä	%	Yh- teensä	%
Palkansaajat	313	100.0	353	100.0	329	100.0
Julkinen sektori	126	40.2	148	41.9	193	58.6
Valtio	41	13.0	30	8.4	31	9.4
Kunta	82	26.1	115	32.5	157	47.7
Valtioenemm. oy	3	0.9	3	0.8	5	1.5
Yksityinen sektori	175	55.9	196	55.5	136	41.3
Tuntematon	12	3.8	9	2.5	0	0.0

## Työpaikan sijainti elinkeinoittain 1990

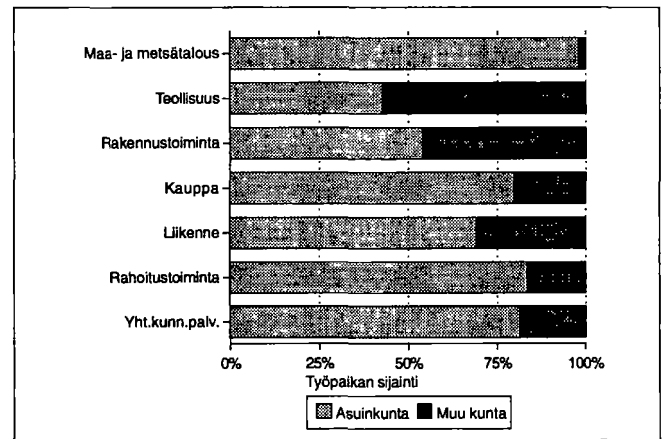

## Kesämökkit

	1980		1990	
	Yhteensä	%	Yhteensä	%
Kesämökkejä	94	100.0	113	100.0
<i>Omistajan kotikunta</i>				
Halsua	16	17.0	28	24.7
Läänin muu kunta	48	51.0	33	29.2
Muu kunta	12	12.7	16	14.1

## Asuntokuntien rakenne (%) vuosina 1980, 1985 ja 1990

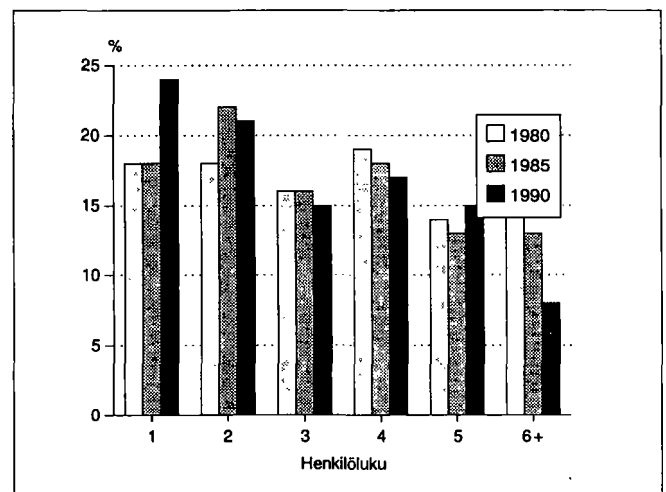

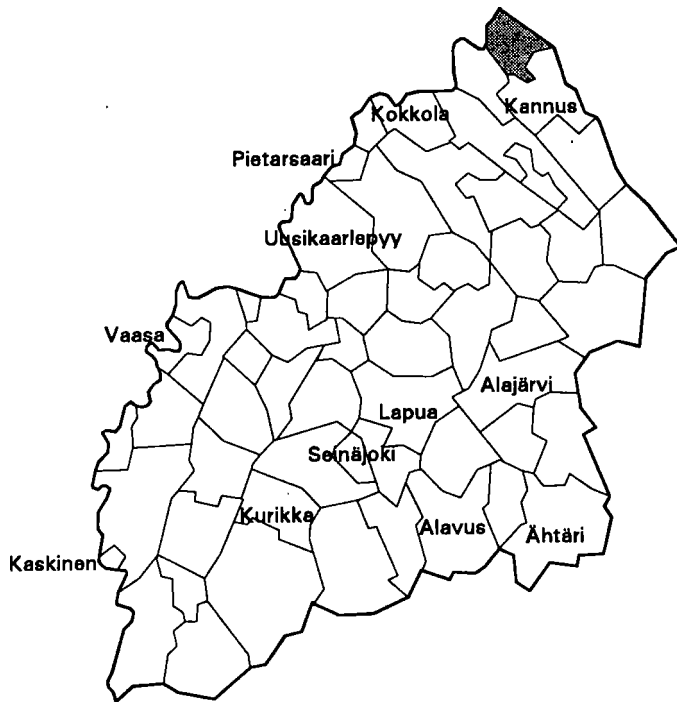

Kehitysaluevyöhyke	III A-tukialue
Kantokykyluokka	1
Kokonaispinta-ala (km <sup>2</sup> )	229.7
Maapinta-ala (km <sup>2</sup> )	228.0
Väkiluku 1991	3364
Asukastiheys (as/km <sup>2</sup> )	15
Ruotsinkielisten osuus (%)	0.5
Väkilukuennuste 2000	3215
Työttömyysaste 1992	17.0
Työpaikkaomavaraisuus (%)	83.1
Veroäyrin hinta 1993	18.5
Äyreja/asukas 1991	34152

Väestörakenne

Ikä	1980		1985		1990	
	Yh- teensä	Miehiä	Yh- teensä	Miehiä	Yh- teensä	Miehiä
Koko väestö	3232	1612	3354	1668	3353	1671
0 - 6	351	180	348	168	351	165
7 - 14	393	202	403	209	419	216
15 - 29	789	403	742	395	643	345
30 - 44	631	337	713	368	736	385
45 - 64	689	350	740	382	731	380
65 - 74	243	96	239	96	273	119
75 +	136	44	169	50	200	61

Pääasiallinen toiminta

Pääasiallinen toiminta	1980 <sup>1)</sup>		1985		1990	
	Yh- teensä	Mie- hiä	Yh- teensä	Mie- hiä	Yh- teensä	Mie- hiä
Koko väestö	3232	1612	3354	1668	3353	1671
Työvoima	1441	856	1554	874	1508	838
Työlliset	..	..	1468	835	1405	772
Palkansaajat	831	474	906	483	930	483
Yrittäjät ym.	585	371	562	352	475	289
Työttömät	..	..	86	39	103	66
Työvoiman ulkopuolella	1791	756	1800	794	1845	833
0 - 14 -vuotiaat	744	382	751	377	770	381
Opiskelijat	275	117	262	128	227	100
Eläkeläiset	518	202	603	247	716	302
Muut	254	55	184	42	132	50

<sup>1)</sup> Vuonna 1980 työvoima = ammatissa toimiva väestö

Väestö taajamittain

	1980	1985	1990
Koko väestö	3232	3354	3353
Taajama-aste	54.0	59.8	72.3
Taajamaväestö	1746	2008	2426
*Kirkonkylä (Himanka)	1530	1763	1993
Hillillä	213	241	217
Pahkala	-	-	216
*Marinkainen	3	4	-

\* Taajama sijaitsee useamman kunnan alueella

Koulutusaste

Koulutusaste	1980		1985		1990	
	Yh- teensä	Mie- hiä	Yh- teensä	Mie- hiä	Yh- teensä	Mie- hiä
15 vuotta täyttäneet	2488	1230	2603	1291	2583	1290
Vain perusaste	1705	891	1591	859	1486	781
Väh. alempi keskiaste	783	339	1012	432	1097	509
Alempi keskiaste	583	269	706	319	711	347
Ylempi keskiaste	140	46	216	77	279	117
Vain yo-tutkinto	46	11	62	22	66	29
Korkea-aste	60	24	90	36	107	45

## Toimiala

Toimiala	Työllinen työvoima <sup>1)</sup>			Työpaikat		
	1980	1985	1990	1980	1985	1990
Yhteensä	1441	1468	1405	1099	1158	1167
Maa- ja metsätalous	567	573	387	516	520	382
Teollisuus	309	260	244	218	141	156
Rakentaminen	98	82	132	55	55	94
Kauppa ja majoitus	134	129	134	115	106	116
Liikenne	102	99	113	35	63	84
Rahoitus ja vakuutus	33	48	69	28	42	53
Yht.kunn.palvelut	173	267	292	128	230	248

<sup>1)</sup> Vuonna 1980 ammatissa toimiva väestö

## Kunnassa asuvien työssäkäyntikunta

	1985	1990
Kunnassa asuvat työlliset	1468	1405
<i>Työssäkäyntikunta</i>		
Himanka	1136	1056
Muut kunnat yht.	332	349
joista		
Kokkola	104	116
Lohtaja	78	68
Kannus	55	47

## Rakennukset talotyypeittäin

Talotyyppi	1980		1985		1990	
	Rakennuksia	Asuntoja	Rakennuksia	Asuntoja	Rakennuksia	Asuntoja
Kaikki rakennukset	910	1012	1013	1134	1162	1169
Erilliset pientalot	810	836	872	865	948	929
Kytkeytyt pientalot	23	125	39	219	41	196
Asuinkerrostalot	2	6	0	0	0	0
Muut	75	45	102	50	173	44

## Asumistiheys

	1980	1985	1990
Asutokuntia yht.	963	1039	1097
Asutokuntien keskikoko	3.3	3.1	3.0
Ahtaasti asuvia <sup>1)</sup>	343	273	248
Huoneita/asutokunta	4.0	3.3	3.4
Huoneita/henkilö	1.2	1.0	1.1
m <sup>2</sup> /asutokunta	85.3	90.3	92.4
m <sup>2</sup> /henkilö	25.4	28.0	30.3

<sup>1)</sup> Normi 4: Enemmän kuin 1 henkilö / huone, kun keittiötä ei lasketa mukaan

## Työnantajasektori

Työnantajasektori	1980		1985		1990	
	Yhteensä	%	Yhteensä	%	Yhteensä	%
Paikansaajat	831	100.0	906	100.0	930	100.0
Julkinen sektori	214	25.7	294	32.4	353	37.9
Valtio	41	4.9	34	3.7	45	4.8
Kunta	137	16.4	229	25.2	280	30.1
Valtioenemm. oy	36	4.3	31	3.4	28	3.0
Yksityinen sektori	612	73.6	572	63.1	577	62.0
Tuntematon	5	0.6	40	4.4	0	0.0

## Työpaikan sijainti elinkeinoittain 1990

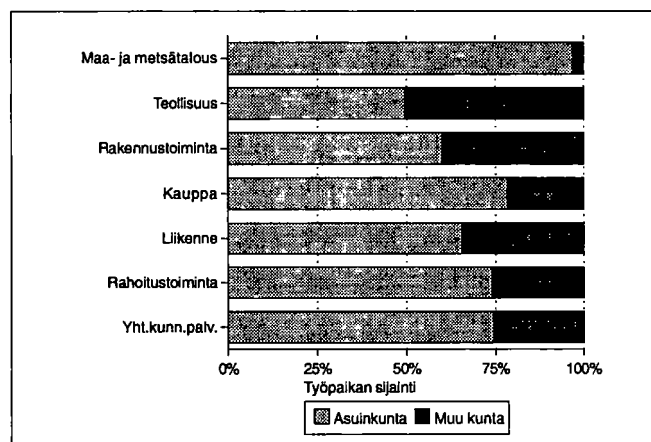

## Kesämökkit

	1980		1990	
	Yhteensä	%	Yhteensä	%
Kesämökkejä	233	100.0	293	100.0
<i>Omistajan kotikunta</i>				
Himanka	103	44.2	71	24.2
Läänin muu kunta	60	25.7	39	13.3
Muu kunta	40	17.1	29	9.8

## Asutokuntien rakenne (%) vuosina 1980, 1985 ja 1990

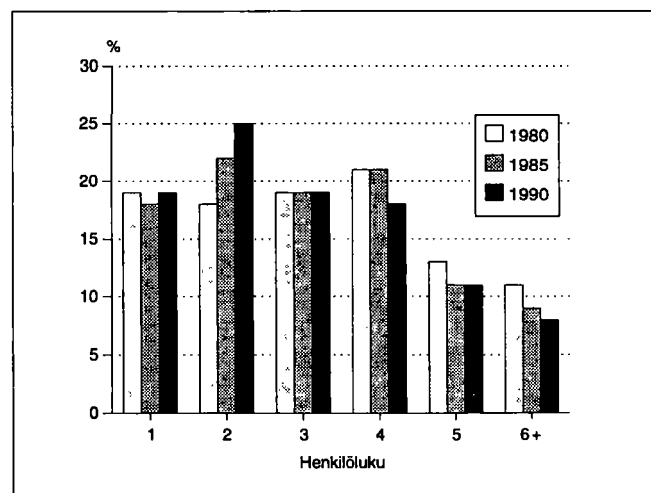

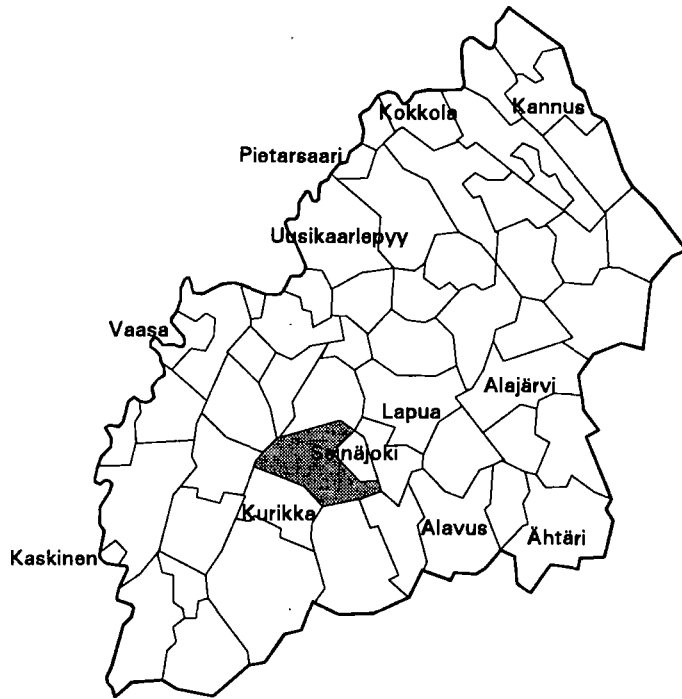

Kehitysaluevyöhyke	III B-tukialue
Kantokykyluokka	2
Kokonaispinta-ala (km <sup>2</sup> )	609.4
Maapinta-ala (km <sup>2</sup> )	606.3
Väkiluku 1991	12127
Asukastiheys (as/km <sup>2</sup> )	20
Ruotsinkielisten osuus (%)	0.1
Väkilukuennuste 2000	12039
Työttömyysaste 1992	15.4
Työpaikkaomavaraisuus (%)	79.0
Veroäyrin hinta 1993	17.5
Äyreiä/asukas 1991	43049

Väestörakenne

Ikä	1980		1985		1990	
	Yhteensä	Miehiä	Yhteensä	Miehiä	Yhteensä	Miehiä
Koko väestö	11918	5889	12040	5953	12097	6042
0 - 6	1182	610	1144	611	1121	595
7 - 14	1402	721	1419	738	1424	736
15 - 29	2958	1556	2675	1384	2390	1270
30 - 44	2208	1163	2552	1370	2866	1519
45 - 64	2677	1245	2582	1229	2497	1251
65 - 74	1005	429	1051	433	1084	426
75 +	486	165	617	188	715	245

Väestön muutokset

Vuosi	Syntyneet	Kuolleet	Nettomuutto	Nettosuutto	Väestön muutos	Väkiluku vuoden lopussa <sup>1)</sup>
1980	168	111	50	12	119	11928
1981	183	109	-48	7	33	11963
1982	140	110	11	15	56	12032
1983	162	90	-22	4	54	12078
1984	155	127	-53	4	-21	12063
1985	133	123	-45	13	-22	12041
1986	127	122	20	-3	22	12050
1987	135	118	-80	-6	-69	11988
1988	158	138	42	-6	56	12019
1989	136	117	-22	4	1	12040
1990	150	110	22	0	62	12097

<sup>1)</sup> Väkilukuun vuoden lopussa vaikuttaa myös väkiluvun korjaustermi

Väestö 5-vuotiskäluokittain 1990

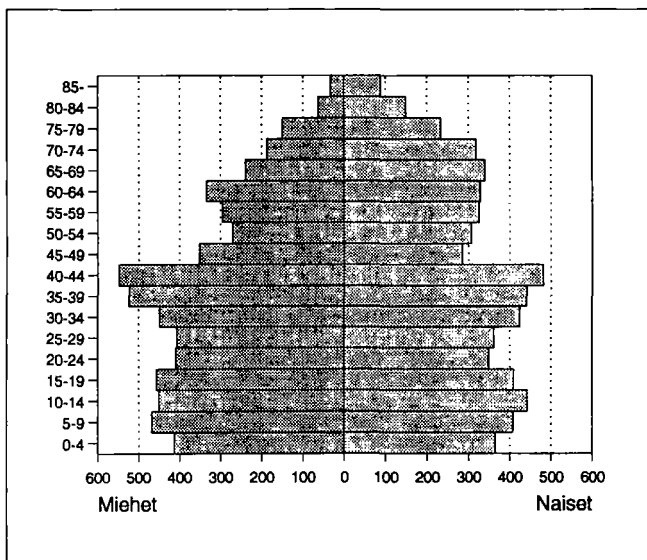

Väestö taajamittain

	1980	1985	1990
Koko väestö	11918	12040	12097
Taajama-aste	46.8	50.8	61.7
Taajamaväestö	5579	6120	7474
*Keskustaajama (Seinäjoki)	4	4	-
Keskustaajama (Ilmajoki)	3473	3812	4302
*Koskenkorva	1449	1658	-
*Keskustaajama (Kurikka)	-	-	2444
*Panttila	61	7	-
Ahonkylä	592	639	728

\* Taajama sijaitsee useamman kunnan alueella

## Pääasiallinen toiminta

Pääasiallinen toiminta	1980 <sup>1)</sup>		1985		1990	
	Yhteensä	Miehiä	Yhteensä	Miehiä	Yhteensä	Miehiä
Koko väestö	11918	5889	12040	5953	12097	6042
Työvoima	5547	3067	5622	3058	5602	3044
Työlliset	..	..	5279	2874	5213	2810
Palkansaajat	3756	2063	3771	1957	3796	1960
Yrittäjät ym.	1727	975	1508	917	1417	850
Työttömät	..	..	343	184	389	234
Työvoiman ulkopuolella	6371	2822	6418	2895	6495	2998
0 - 14 -vuotiaat	2584	1331	2563	1349	2545	1331
Opiskelijat	1067	491	972	427	907	414
Eläkeläiset	1835	743	2401	972	2661	1095
Muut	885	257	482	147	382	158

<sup>1)</sup> Vuonna 1980 työvoima = ammatissa toimiva väestö

## Vakinaiset ja tilapäiset asukkaat 1990

ikä	Virallinen väkiluku	Tilapäisesti läsnä	Tilapäisesti poissa	Todellinen asukasluku
Yhteensä	12097	15	153	11959
0 - 14	2545	2	-	2547
15 - 29	2390	12	141	2261
30 - 44	2866	-	12	2854
45 - 64	2497	1	-	2498
65 +	1799	-	-	1799

## Valtionveronalaiset tulot/henkilö, mk

	1980 <sup>1)</sup>	1985	1990
Työvoima	33516	58383	93047
Työlliset	..	60323	95780
Palkansaajat	37239	63820	97983
Yrittäjät	25780	51419	89792

<sup>1)</sup> Vuonna 1980 työvoima = ammatissa toimiva väestö

## Koulutusaste

Koulutusaste	1980		1985		1990	
	Yhteensä	Miehiä	Yhteensä	Miehiä	Yhteensä	Miehiä
15 vuotta täyttäneet	9334	4558	9477	4604	9552	4711
Vain perusaste	6049	2857	5520	2594	5135	2464
Väh. alempi keskiaste	3285	1701	3957	2010	4417	2247
Alempi keskiaste	2161	1175	2618	1412	2729	1468
Ylempi keskiaste	758	329	937	389	1165	529
Vain yo-tutkinto	253	104	291	126	314	133
Korkea-aste	366	197	402	209	523	250
Alin korkea-aste	193	113	213	120	296	153
Alempi kand.aste	87	32	89	33	94	30
Ylempi kand.aste	86	52	100	56	133	67
Tutkijakoulutus	-	-	-	-	-	0

## Toimiala

Toimiala	Työllinen työvoima <sup>1)</sup>			Työpaikat		
	1980	1985	1990	1980	1985	1990
Yhteensä	5547	5279	5213	4647	3927	4117
Maa- ja metsätalous	1579	1223	1099	1573	1202	1038
Teollisuus	1412	1178	1067	1102	859	795
Rakentaminen	387	469	437	330	236	327
Kauppa ja majoitus	584	669	761	421	436	543
Liikenne	255	287	283	74	113	155
Rahoitus ja vakuutus	238	160	309	332	123	235
Yht.kunn.palvelut	1021	1265	1155	803	958	921

<sup>1)</sup> Vuonna 1980 ammatissa toimiva väestö

## Kunnassa asuvien työssäkäyntikunta

	1985	1990
Kunnassa asuvat työlliset	5279	5213
<i>Työssäkäyntikunta</i>		
Ilmajoki	3686	3499
Muut kunnat yht.	1593	1714
joista		
Seinäjoki	1064	1115
Kurikka	186	151
Nurmo	78	91

## Työpaikan sijainti elinkeinoittain 1990

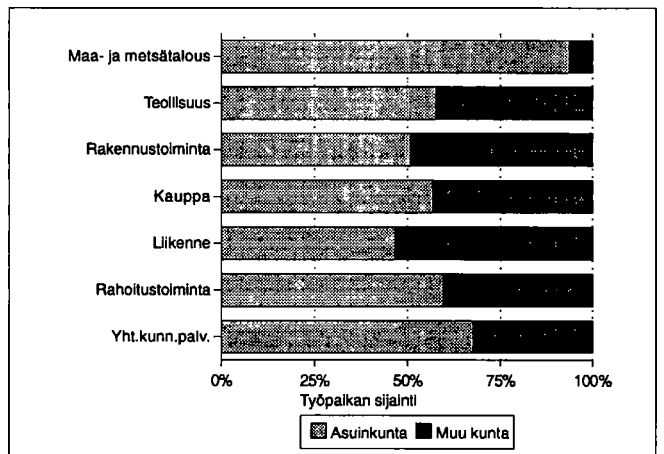

## Työvoiman koulutusaste 1990

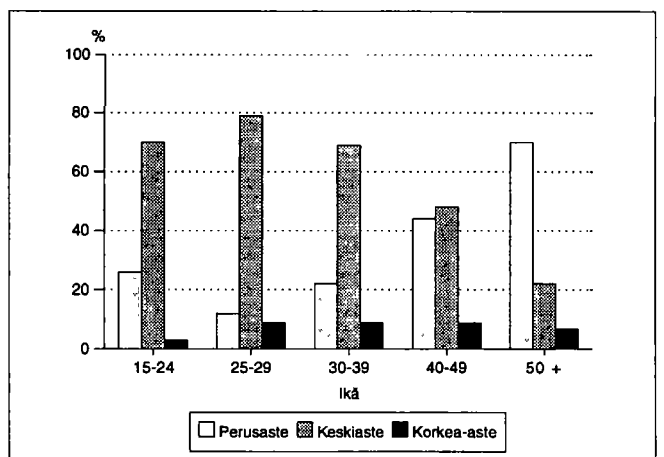



Kunnassa työssäkäyvien asuinkunta

		1985	1990
Kunnassa työssäkäyvät		3927	4117
<i>Asuinkunta</i>			
Ilmajoki		3512	3499
Muut kunnat yht.		415	618
joista	Kurikka	146	Seinäjoki 192
	Seinäjoki	127	Kurikka 167
	Nurmo	28	Nurmo 40

Työllisten sosioekonominen asema

Sosioekonominen asema	1980		1985		1990	
	Yhteensä	%	Yhteensä	%	Yhteensä	%
Yhteensä	5547	100.0	5279	100.0	5213	100.0
Yrittäjät	1418	25.5	1338	25.3	1403	26.9
Maatalousyrittäjät	1132	20.4	947	17.9	976	18.7
Muut yrittäjät	286	5.1	391	7.4	427	8.1
Työnantajat	98	1.7	130	2.4	..	..
Yksinäisyrittäjät	188	3.3	261	4.9	..	..
Ylemmät toimihenkilöt	357	6.4	376	7.1	425	8.1
Alemmat toimihenkilöt	1120	20.1	1286	24.3	1351	25.9
Työntekijät	2436	43.9	2174	41.1	1967	37.7
Tuntematon	216	3.8	105	1.9	67	1.2

Työnantajasektori

Työnantajasektori	1980		1985		1990	
	Yhteensä	%	Yhteensä	%	Yhteensä	%
Palkansaajat	3756	100.0	3771	100.0	3796	100.0
Julkinen sektori	1100	29.2	1296	34.3	1431	37.6
Valtio	301	8.0	302	8.0	330	8.6
Kunta	688	18.3	875	23.2	933	24.5
Valtioenemm. oy	111	2.9	119	3.1	168	4.4
Yksityinen sektori	2616	69.6	2399	63.6	2365	62.3
Tuntematon	40	1.0	76	2.0	0	0.0

Perhetyyppi

Perhetyyppi	1980		1985		1990	
	Yhteensä	%	Yhteensä	%	Yhteensä	%
Perheitä yhteensä	3046	100.0	3114	100.0	3284	100.0
Aviopari, ei lapsia	689	22.6	736	23.6	861	26.2
Avopari, ei lapsia <sup>1)</sup>	..	..	..	..	154	4.7
Aviopari ja lapsia	1978	64.9	1982	63.6	1860	56.6
Avopari ja lapsia	12	0.4	22	0.7	76	2.3
Äiti ja lapsia	303	9.9	310	10.0	270	8.2
Isä ja lapsia	64	2.1	64	2.1	63	1.9
Henkilöitä perheissä	10342		10412		10607	
Lapsiperheitä <sup>2)</sup>	1720		1664		1617	
Keskim.lapsiluku	1.8		1.9		1.9	

<sup>1)</sup> Avoparit, joilla ei ole yhteisiä lapsia on päätelty ensimmäisen kerran vuoden 1990 väestölaskennassa

<sup>2)</sup> Perheet, joissa vähintään 1 alle 18-vuotias lapsi  
Keskimääräinen lapsiluku = Alle 18-vuotiaiden lasten lkm / lapsiperheiden lkm

Asuntokuntien rakenne (%) vuosina 1980, 1985 ja 1990

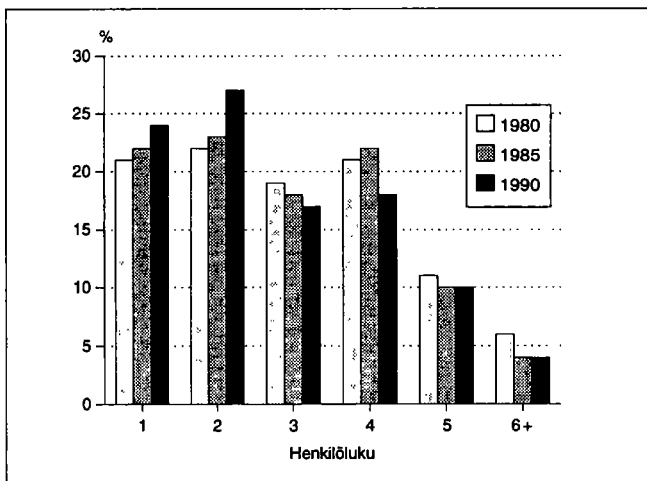

Lapsiperheet lapsiluvun mukaan 1980, 1985 ja 1990

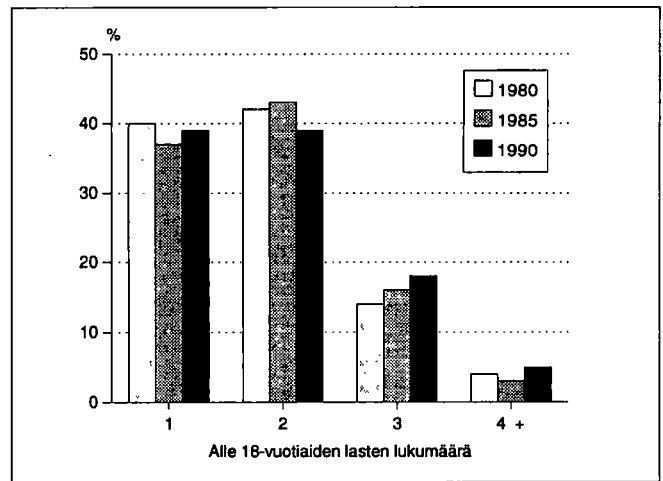

## Asumistiheys

	1980	1985	1990
Asuntokuntia yht.	3931	4126	4314
Asuntokuntien keskikoko	2.9	2.8	2.7
Ahtaasti asuvia <sup>1)</sup>	1198	964	794
Huoneita/asuntokunta	3.9	3.2	3.3
Huoneita/henkilö	1.3	1.1	1.2
m <sup>2</sup> /asuntokunta	80.5	85.7	89.6
m <sup>2</sup> /henkilö	26.6	29.6	32.2

<sup>1)</sup> Normi 4: Enemmän kuin 1 henkilö / huone, kun keittiötä ei lasketa mukaan

## Asuntokunnan koko, ahtaasti asuvat

Henkilöluku	1980		1985		1990	
	Yhteensä	Ahtaasti asuvia <sup>1)</sup>	Yhteensä	Ahtaasti asuvia <sup>1)</sup>	Yhteensä	Ahtaasti asuvia <sup>1)</sup>
Asuntokunnat	3931	1198	4126	964	4314	794
1 henk.	837	-	927	-	1028	-
2 henk.	870	151	955	111	1154	98
3 henk.	728	222	744	174	746	109
4 henk.	840	351	895	295	774	211
5 henk.	414	267	430	238	433	226
6 henk.	157	125	128	103	122	99
7+ henk.	85	82	47	43	57	51

<sup>1)</sup> Normi 4: Enemmän kuin 1 henkilö / huone, kun keittiötä ei lasketa mukaan

## Rakennukset talotyypeittäin

Talotyyppi	1980		1985		1990	
	Rakennuksia	Asuntoja	Rakennuksia	Asuntoja	Rakennuksia	Asuntoja
Kaikki rakennukset	3579	4007	3691	4308	4190	4642
Erilliset pientalot	3211	3434	3350	3566	3587	3774
Kytkeytyt pientalot	45	211	68	371	99	515
Asuinkerrostalot	34	151	27	222	23	228
Muut	289	211	246	149	481	125

## Rakennusten kerrosala valmistumisvuoden mukaan 1990

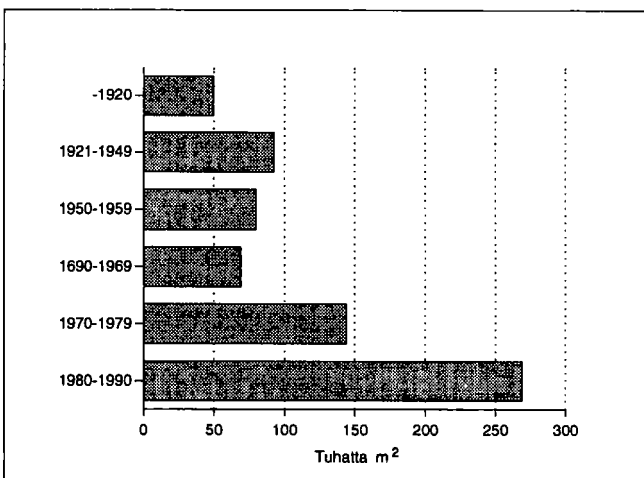

## Hallintaperuste

Hallintaperuste	1980	1985	1990
Asuntokuntia	3931	4126	4314
Omistaa talon	2847	3084	3207
Omistaa osakkeet	121	223	348
Työsuhdeasunto	174	129	87
Vuokra-asunto	285	293	418
Muu hallintaperuste	504	397	254

## Huoneistotyyppi

	1980		1985		1990	
	Asuntoja	m <sup>2</sup> / asunto	Asuntoja	m <sup>2</sup> / asunto	Asuntoja	m <sup>2</sup> / asunto
Kaikki asunnot	4007	79.6	4308	84.9	4642	87.2
1h + kt/kk/k	551	36.5	600	35.1	613	36.0
2h + kk/k	896	57.5	986	57.5	1068	57.3
3h + k	705	81.9	822	80.8	848	82.0
4h + k	794	102.1	999	103.5	1089	104.8
5h + k	429	122.2	618	122.0	698	124.3
Muut	632	89.0	283	154.4	326	158.7

## Toimitilat

Käyttötarkoitus	1980		1990	
	Yhteensä	keskipinta-ala, m <sup>2</sup>	Yhteensä	keskipinta-ala, m <sup>2</sup>
Yhteensä	383	430.7	468	608.3
Myyvälä-ym. tilat	94	183.5	127	257.3
Hoitotilat	15	478.2	23	677.6
Toimistotilat	66	235.9	98	420.3
Kokoontumistilat	20	377.0	29	555.3
Opetustilat	35	970.0	33	1739.2
Teollisuustilat	100	696.1	103	1307.6
Varasto- ja muut tilat	53	198.3	55	876.8

## Kesämökkit

	1980		1990	
	Yhteensä	%	Yhteensä	%
Kesämökkejä	93	100.0	265	100.0
<i>Omistajan kotikunta</i>				
Ilmajoki	10	10.7	82	30.9
Läänin muu kunta	42	45.1	120	45.2
Muu kunta	10	10.7	43	16.2

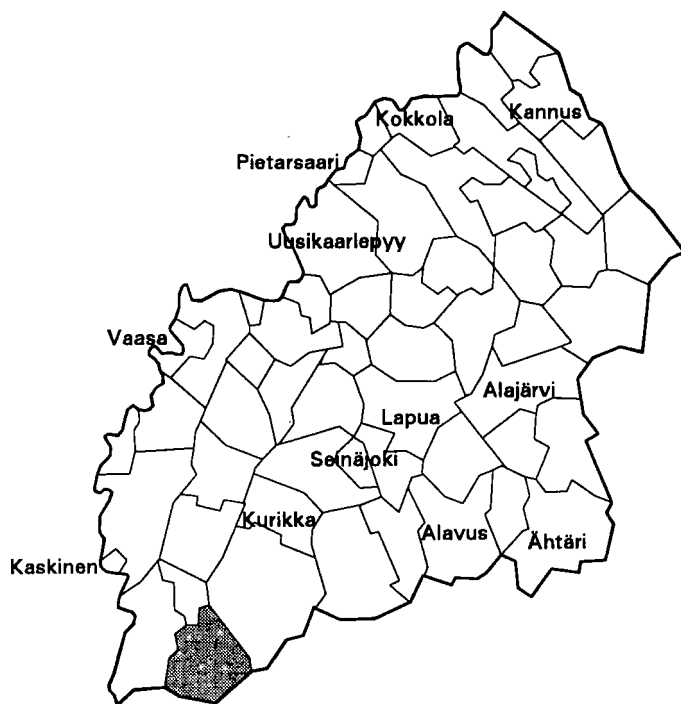

Kehitysaluevyöhyke	III A-tukialue
Kantokyläluokka	1
Kokonaispinta-ala (km <sup>2</sup> )	646.5
Maapinta-ala (km <sup>2</sup> )	641.7
Väkiluku 1991	2863
Asukastiheys (as/km <sup>2</sup> )	4
Ruotsinkielisten osuus (%)	0.6
Väkilukuennuste 2000	2554
Työttömyysaste 1992	15.9
Työpaikkaomavaraisuus (%)	86.5
Veroäyrin hinta 1993	18.5
Äyrejä/asukas 1991	34308

Väestörakenne

Ikä	1980		1985		1990	
	Yh-teensä	Miehiä	Yh-teensä	Miehiä	Yh-teensä	Miehiä
Koko väestö	3200	1608	3082	1547	2896	1459
0 - 6	169	85	200	94	193	98
7 - 14	281	137	202	106	229	117
15 - 29	649	378	626	346	450	249
30 - 44	495	279	536	304	577	321
45 - 64	936	467	827	428	708	385
65 - 74	424	189	428	182	420	175
75 +	246	73	263	87	319	114

Pääasiallinen toiminta

Pääasiallinen toiminta	1980 <sup>1)</sup>		1985		1990	
	Yh-teensä	Miehiä	Yh-teensä	Miehiä	Yh-teensä	Miehiä
Koko väestö	3200	1608	3082	1547	2896	1459
Työvoima	1426	826	1412	817	1249	715
Työlliset	..	..	1308	758	1153	649
Palkansaajat	691	412	721	398	632	337
Yrittäjät ym.	715	404	587	360	521	312
Työttömät	..	..	104	59	96	66
Työvoiman ulkopuolella	1774	782	1670	730	1647	744
0 - 14 -vuotiaat	450	222	402	200	422	215
Opiskelijat	215	114	188	85	137	59
Eläkeläiset	896	372	940	399	992	426
Muut	213	74	140	46	96	44

<sup>1)</sup> Vuonna 1980 työvoima = ammatissa toimiva väestö

Väestö taajamittain

	1980	1985	1990
Koko väestö	3200	3082	2896
Taajama-aste	17.6	32.6	40.7
Taajamaväestö	566	1006	1180
Kirkonkylä (Isojoki)	566	804	884
Vanhakylä	-	202	296

Koulutusaste

Koulutusaste	1980		1985		1990	
	Yh-teensä	Miehiä	Yh-teensä	Miehiä	Yh-teensä	Miehiä
15 vuotta täyttäneet	2750	1386	2680	1347	2474	1244
Vain perusaste	2141	1112	1927	997	1694	885
Väh. alempi keskiaste	609	274	753	350	780	359
Alempi keskiaste	408	177	518	235	527	251
Ylempi keskiaste	150	72	177	87	188	74
Vain yo-tutkinto	66	30	58	32	53	20
Korkea-aste	51	25	58	28	65	34

## Toimiala

Toimiala	Työllinen työvoima <sup>1)</sup>			Työpaikat		
	1980	1985	1990	1980	1985	1990
Yhteensä	1426	1308	1153	1263	1184	997
Maa- ja metsätalous	706	549	473	691	546	463
Teollisuus	249	231	165	192	182	87
Rakentaminen	59	67	47	54	42	29
Kauppa ja majoitus	108	120	102	103	114	84
Liikenne	84	75	75	21	51	54
Rahoitus ja vakuutus	25	30	56	25	30	55
Yht.kunn.palvelut	175	226	198	176	219	188

<sup>1)</sup> Vuonna 1980 ammatissa toimiva väestö

## Kunnassa asuvien työssäkäyntikunta

	1985	1990	
Kunnassa asuvat työlliset	1308	1153	
<i>Työssäkäyntikunta</i>			
Isojoki	1171	960	
Muut kunnat yht. joista	137	193	
Kristiinankaupunki	61	Kristiinankaup.	58
Kauhajoki	17	Kauhajoki	33
Honkajoki	13	Honkajoki	20

## Rakennukset talotyypeittäin

Talotyyppi	1980		1985		1990	
	Rakennuksia	Asuntoja	Rakennuksia	Asuntoja	Rakennuksia	Asuntoja
Kaikki rakennukset	1234	1284	1230	1315	1289	1367
Erilliset pientalot	1116	1163	1072	1051	1096	1107
Kytkeytyt pientalot	6	43	23	168	29	187
Asuinkerrostalot	11	37	9	28	8	30
Muut	101	41	126	68	156	43

## Asumistiheys

	1980	1985	1990
Asuntokuntia yht.	1174	1204	1211
Asuntokuntien keskikoko	2.6	2.5	2.3
Ahtaasti asuvia <sup>1)</sup>	370	278	214
Huoneita/asuntokunta	3.4	2.7	2.9
Huoneita/henkilö	1.2	1.0	1.2
m <sup>2</sup> /asuntokunta	70.2	75.5	79.4
m <sup>2</sup> /henkilö	26.2	30.1	33.8

<sup>1)</sup> Normi 4: Enemmän kuin 1 henkilö / huone, kun keittiötä ei lasketa mukaan

## Työnantajasektori

Työnantajasektori	1980		1985		1990	
	Yhteensä	%	Yhteensä	%	Yhteensä	%
Palkansaajat	691	100.0	721	100.0	632	100.0
Julkinen sektori	209	30.2	228	31.6	276	43.6
Valtio	60	8.6	42	5.8	42	6.6
Kunta	147	21.2	181	25.1	233	36.8
Valtioenemm. oy	2	0.2	5	0.6	1	0.1
Yksityinen sektori	471	68.1	468	64.9	356	56.3
Tuntematon	11	1.5	25	3.4	0	0.0

## Työpaikan sijainti elinkeinoittain 1990

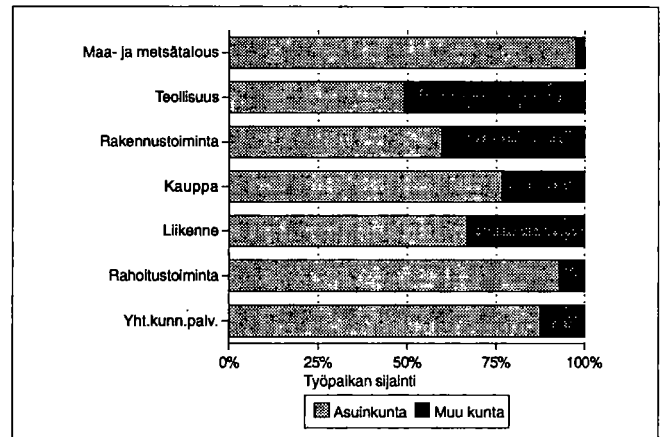

## Kesämökkit

	1980		1990	
	Yhteensä	%	Yhteensä	%
Kesämökkejä	101	100.0	209	100.0
<i>Omistajan kotikunta</i>				
Isojoki	26	25.7	51	24.4
Läänin muu kunta	11	10.8	23	11.0
Muu kunta	33	32.6	69	33.0

## Asuntokuntien rakenne (%) vuosina 1980, 1985 ja 1990

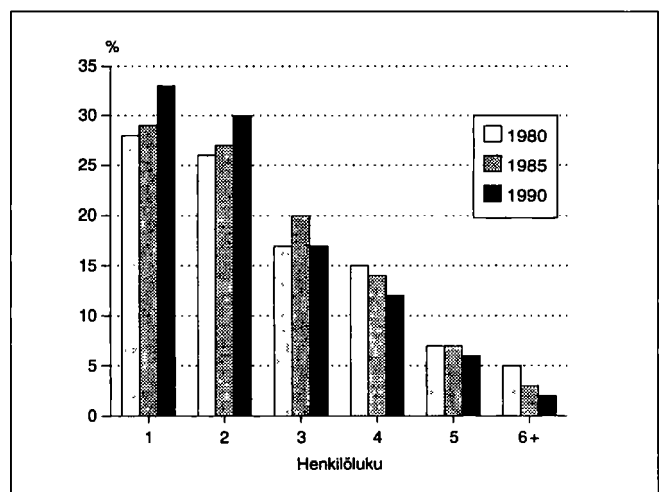

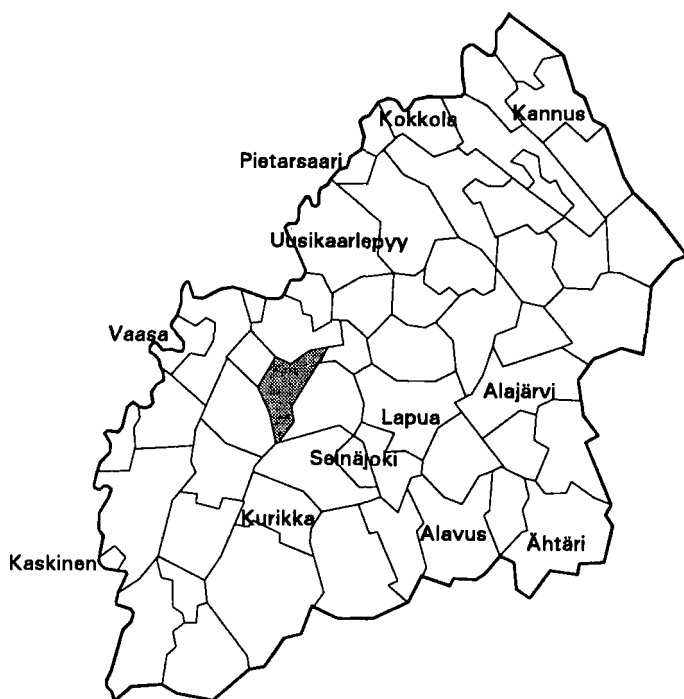

Kehitysaluevyöhyke	III B-tukialue
Kantokykyluokka	2
Kokonaispinta-ala (km <sup>2</sup> )	357.9
Maapinta-ala (km <sup>2</sup> )	355.0
Väkiluku 1991	5376
Asukastiheys (as/km <sup>2</sup> )	15
Ruotsinkielisten osuus (%)	0.3
Väkilukuennuste 2000	5152
Työttömyysaste 1992	13.7
Työpaikkaomavaraisuus (%)	85.4
Veroäyrin hinta 1993	18.0
Äyrejä/asukas 1991	42548

Väestörakenne

Ikä	1980		1985		1990	
	Yh-teensä	Miehiä	Yh-teensä	Miehiä	Yh-teensä	Miehiä
Koko väestö	5368	2613	5389	2633	5340	2597
0 - 6	432	234	419	218	469	240
7 - 14	583	301	564	305	545	287
15 - 29	1198	652	1120	601	959	512
30 - 44	983	510	1076	569	1161	613
45 - 64	1301	613	1249	606	1223	607
65 - 74	537	199	564	206	543	211
75 +	334	104	397	128	440	127

Pääasiallinen toiminta

Pääasiallinen toiminta	1980 <sup>1)</sup>		1985		1990	
	Yh-teensä	Miehiä	Yh-teensä	Miehiä	Yh-teensä	Miehiä
Koko väestö	5368	2613	5389	2633	5340	2597
Työvoima	2255	1281	2446	1328	2423	1319
Työlliset	..	..	2336	1270	2308	1251
Palkansaajat	1348	749	1458	748	1454	749
Yrittäjät ym.	887	517	878	522	854	502
Työttömät	..	..	110	58	115	68
Työvoiman ulkopuolella	3113	1332	2943	1305	2917	1278
0 - 14 -vuotiaat	1015	535	983	523	1014	527
Opiskelijat	515	246	440	206	361	166
Eläkeläiset	1218	463	1267	480	1378	525
Muut	365	88	253	96	164	60

<sup>1)</sup> Vuonna 1980 työvoima = ammatissa toimiva väestö

Väestö taajamittain

	1980	1985	1990
Koko väestö	5368	5389	5340
Taajama-aste	33.3	38.6	67.1
Taajamaväestö	1791	2085	3584
Keskustaajama (Isokyrö)	1364	1536	1993
*Tervajoki	427	549	-
*Kirkonkylä (Vähäkyrö)	-	-	1191
*Keskustaajama (Ylistaro)	-	-	65
Isokylä	-	-	335

\* Taajama sijaitsee useamman kunnan alueella

Koulutusaste

Koulutusaste	1980		1985		1990	
	Yh-teensä	Miehiä	Yh-teensä	Miehiä	Yh-teensä	Miehiä
15 vuotta täyttäneet	4353	2078	4406	2110	4326	2070
Vain perusaste	2964	1401	2669	1253	2400	1128
Väh. alempi keskiaste	1389	677	1737	857	1926	942
Alempi keskiaste	927	472	1111	571	1211	618
Ylempi keskiaste	303	127	455	203	495	211
Vain yo-tutkinto	120	53	169	76	148	64
Korkea-aste	159	78	171	83	220	113

## Toimiala

Toimiala	Työllinen työvoima <sup>1)</sup>			Työpaikat		
	1980	1985	1990	1980	1985	1990
Yhteensä	2255	2336	2308	1707	1846	1770
Maa- ja metsätalous	794	775	689	770	760	681
Teollisuus	465	467	423	251	235	251
Rakentaminen	175	168	157	75	82	70
Kauppa ja majoitus	199	230	275	177	182	219
Liikenne	167	171	151	57	151	238
Rahoitus ja vakuutus	60	60	118	49	48	96
Yht.kunn.palvelut	372	453	428	327	385	348

<sup>1)</sup> Vuonna 1980 ammatissa toimiva väestö

## Kunnassa asuvien työssäkäyntikunta

	1985	1990
Kunnassa asuvat työlliset	2336	2308
<i>Työssäkäyntikunta</i>		
Isokyrö	1728	1633
Muut kunnat yht.	608	675
joista		
Vaasa	256	264
Laihia	89	Seinäjoki 102
Vähäkyrö	68	Laihia 81

## Rakennukset talotyypeittäin

Talotyyppi	1980		1985		1990	
	Rakennuksia	Asuntoja	Rakennuksia	Asuntoja	Rakennuksia	Asuntoja
Kaikki rakennukset	1681	1928	1815	2042	1948	2214
Erilliset pientalot	1515	1609	1603	1636	1710	1769
Kytkeytyt pientalot	11	82	26	146	44	208
Asuinkerrostalot	19	146	19	164	15	164
Muut	136	91	167	96	179	73

## Asumistiheys

	1980	1985	1990
Asutokuntia yht.	1861	1923	2007
Asutokuntien keskikoko	2.8	2.7	2.6
Ahtaasti asuvia <sup>1)</sup>	559	441	345
Huoneita/asutokunta	3.8	3.1	3.2
Huoneita/henkilö	1.3	1.1	1.2
m <sup>2</sup> /asutokunta	79.8	85.8	88.3
m <sup>2</sup> /henkilö	27.9	30.9	33.6

<sup>1)</sup> Normi 4: Enemmän kuin 1 henkilö / huone, kun keittiötä ei lasketa mukaan

## Työnantajasektori

Työnantajasektori	1980		1985		1990	
	Yhteensä	%	Yhteensä	%	Yhteensä	%
Palkansaajat	1348	100.0	1458	100.0	1454	100.0
Julkinen sektori	363	26.9	444	30.4	502	34.5
Valtio	117	8.6	122	8.3	134	9.2
Kunta	243	18.0	318	21.8	359	24.6
Valtioneemm. oy	3	0.2	4	0.2	9	0.6
Yksityinen sektori	968	71.8	975	66.8	952	65.4
Tuntematon	17	1.2	39	2.6	0	0.0

## Työpaikan sijainti elinkeinoittain 1990

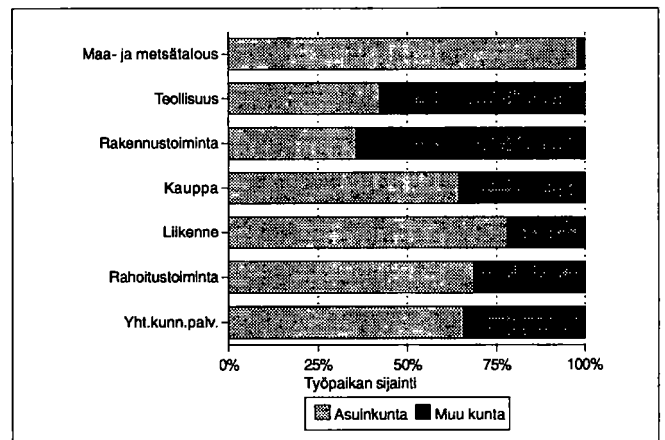

## Kesämökkit

	1980		1990	
	Yhteensä	%	Yhteensä	%
Kesämökkejä	155	100.0	244	100.0
<i>Omistajan kotikunta</i>				
Isokyrö	11	7.0	57	23.3
Läänin muu kunta	58	37.4	112	45.9
Muu kunta	7	4.5	17	6.9

## Asutokuntien rakenne (%) vuosina 1980, 1985 ja 1990

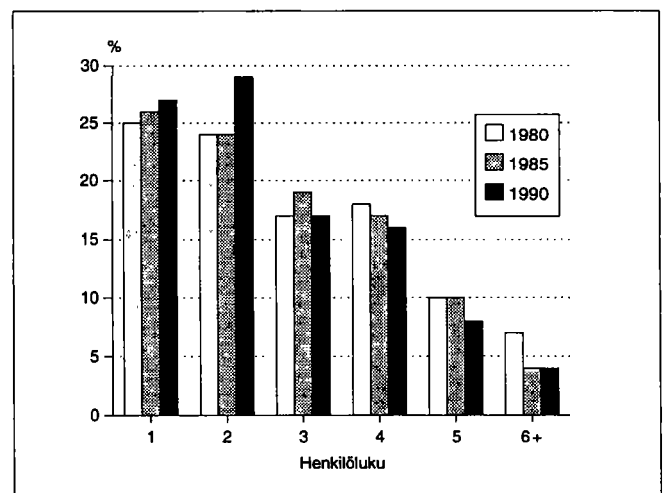



Kehitysaluevyöhyke	III A-tukialue
Kantokyläluokka	2
Kokonaispinta-ala (km <sup>2</sup> )	830.0
Maapinta-ala (km <sup>2</sup> )	821.6
Väkiluku 1991	9841
Asukastiheys (as/km <sup>2</sup> )	12
Ruotsinkielisten osuus (%)	0.1
Väkilukuennuste 2000	9093
Työttömyysaste 1992	13.9
Työpaikkaomavaraisuus (%)	89.3
Veroäyrin hinta 1993	18.0
Äyrejä/asukas 1991	41080

Väestörakenne

Ikä	1980		1985		1990	
	Yh-teensä	Miehiä	Yh-teensä	Miehiä	Yh-teensä	Miehiä
Koko väestö	10272	5066	10273	5078	9846	4853
0 - 6	903	433	932	476	799	408
7 - 14	1132	588	1128	554	1096	549
15 - 29	2397	1260	2207	1160	1873	979
30 - 44	1876	1021	2020	1100	2103	1115
45 - 64	2436	1189	2365	1189	2240	1148
65 - 74	961	382	961	389	1007	431
75 +	567	193	660	210	728	223

Pääasiallinen toiminta

Pääasiallinen toiminta	1980 <sup>1)</sup>		1985		1990	
	Yh-teensä	Miehiä	Yh-teensä	Miehiä	Yh-teensä	Miehiä
Koko väestö	10272	5066	10273	5078	9846	4853
Työvoima	4477	2530	4631	2556	4389	2391
Työlliset	..	..	4312	2349	4094	2185
Palkansaajat	2610	1507	2650	1377	2588	1316
Yrittäjät ym.	1794	988	1662	972	1506	869
Työttömät	..	..	319	207	295	206
Työvoiman ulkopuolella	5795	2536	5642	2522	5457	2462
0 - 14 -vuotiaat	2035	1021	2060	1030	1895	957
Opiskelijat	913	411	767	355	691	303
Eläkeläiset	2181	891	2379	973	2558	1069
Muut	666	213	436	164	313	133

<sup>1)</sup> Vuonna 1980 työvoima = ammatissa toimiva väestö

Väestö taajamittain

	1980	1985	1990
Koko väestö	10272	10273	9846
Taajama-aste	28.9	34.7	45.5
Taajamaväestö	2969	3574	4485
Kirkonkylä (Jalasjärvi)	2307	2907	4118
Jokipii	366	355	-
Koskue	296	312	367

Koulutusaste

Koulutusaste	1980		1985		1990	
	Yh-teensä	Miehiä	Yh-teensä	Miehiä	Yh-teensä	Miehiä
15 vuotta täyttäneet	8237	4045	8213	4048	7951	3896
Vain perusaste	5840	2812	5243	2534	4780	2276
Väh. alempi keskiaste	2397	1233	2970	1514	3171	1620
Alempi keskiaste	1595	884	1970	1072	2022	1105
Ylempi keskiaste	542	242	711	314	819	366
Vain yo-tutkinto	189	78	246	106	251	117
Korkea-aste	260	107	289	128	330	149

**Toimiala**

Toimiala	Työllinen työvoima <sup>1)</sup>			Työpaikat		
	1980	1985	1990	1980	1985	1990
Yhteensä	4477	4312	4094	4152	3915	3654
Maa- ja metsätalous	1703	1545	1361	1685	1516	1328
Teollisuus	858	716	709	812	611	580
Rakentaminen	342	357	306	307	273	203
Kauppa ja majoitus	368	436	463	378	413	404
Liikenne	324	286	223	184	188	181
Rahoitus ja vakuutus	104	130	216	101	136	186
Yht.kunn.palvelut	693	806	718	676	771	674

<sup>1)</sup> Vuonna 1980 ammatissa toimiva väestö

**Työnantajasektori**

Työnantajasektori	1980		1985		1990	
	Yhteensä	%	Yhteensä	%	Yhteensä	%
Palkansaajat	2610	100.0	2650	100.0	2588	100.0
Julkinen sektori	853	32.6	919	34.6	952	36.7
Valtio	292	11.1	188	7.0	154	5.9
Kunta	554	21.2	673	25.3	745	28.7
Valtioenemm. oy	7	0.2	58	2.1	53	2.0
Yksityinen sektori	1733	66.3	1630	61.5	1636	63.2
Tuntematon	24	0.9	101	3.8	0	0.0

**Kunnassa asuvien työssäkäyntikunta**

	1985	1990
Kunnassa asuvat työlliset	4312	4094
<i>Työssäkäyntikunta</i>		
Jalasjärvi	3776	3433
Muut kunnat yht. joista	536	661
Seinäjoki	191	218
Peräseinäjoki	91	69
Kurikka	34	61

**Työpaikan sijainti elinkeinoittain 1990**

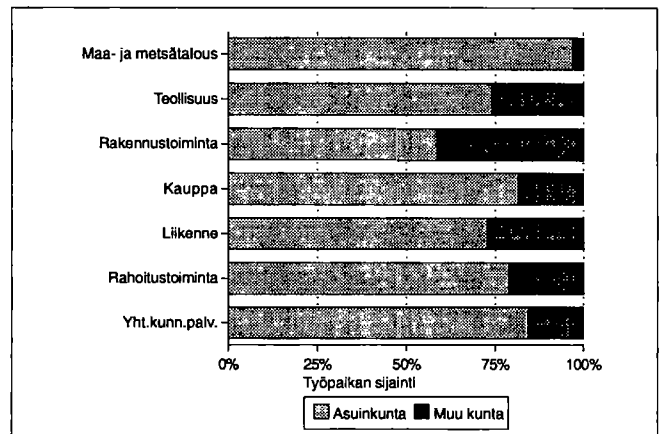

**Rakennukset talotyypeittäin**

Talotyyppi	1980		1985		1990	
	Rakennuksia	Asuntoja	Rakennuksia	Asuntoja	Rakennuksia	Asuntoja
Kaikki rakennukset	3041	3594	3109	3759	3362	4063
Erilliset pientalot	2701	2883	2768	2928	2900	3068
Kytkeytyt pientalot	47	269	74	393	120	583
Asuinkerrostalot	30	262	33	296	31	298
Muut	263	180	234	142	311	114

**Kesämököt**

	1980		1990	
	Yhteensä	%	Yhteensä	%
Kesämökkejä	154	100.0	383	100.0
<i>Omistajan kotikunta</i>				
Jalasjärvi	59	38.3	132	34.4
Läänin muu kunta	22	14.2	84	21.9
Muu kunta	22	14.2	121	31.5

**Asumistiheys**

	1980	1985	1990
Asuntokuntia yht.	3446	3598	3694
Asuntokuntien keskikoko	2.9	2.8	2.6
Ahtaasti asuvia <sup>1)</sup>	1216	996	799
Huoneita/asuntokunta	3.6	2.9	3.0
Huoneita/henkilö	1.2	1.0	1.1
m <sup>2</sup> /asuntokunta	75.7	80.8	83.8
m <sup>2</sup> /henkilö	25.6	28.6	31.6

<sup>1)</sup> Normi 4: Enemmän kuin 1 henkilö / huone, kun keittiötä ei lasketa mukaan

**Asuntokuntien rakenne (%) vuosina 1980, 1985 ja 1990**

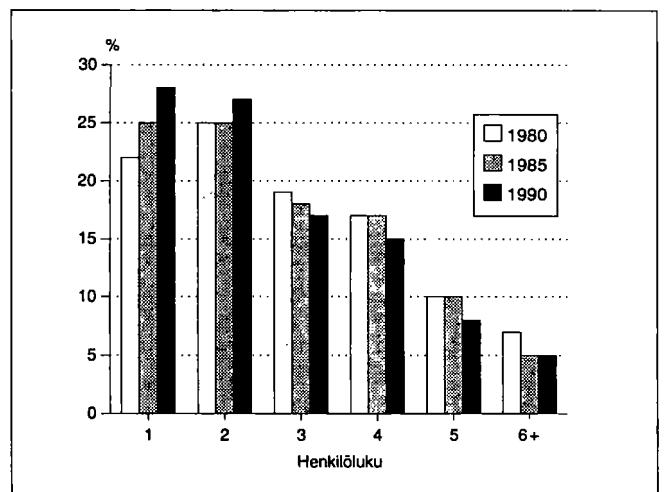



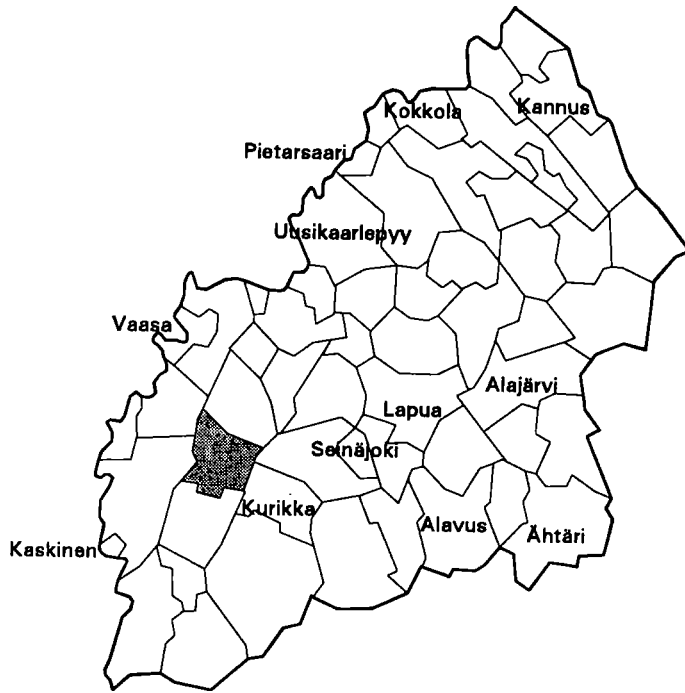

Kehitysaluevyöhyke	III B-tukialue
Kantokyläluokka	1
Kokonaispinta-ala (km <sup>2</sup> )	448.1
Maapinta-ala (km <sup>2</sup> )	445.0
Väkiluku 1991	5318
Asukastiheys (as/km <sup>2</sup> )	12
Ruotsinkielisten osuus (%)	0.5
Väkilukuennuste 2000	4965
Työttömyysaste 1992	15.0
Työpaikkaomavaraisuus (%)	87.2
Veroäyrin hinta 1993	17.5
Äyreja/asukas 1991	38656

Väestörakenne

Ikä	1980		1985		1990	
	Yh-teensä	Miehiä	Yh-teensä	Miehiä	Yh-teensä	Miehiä
Koko väestö	5591	2820	5559	2794	5322	2665
0 - 6	535	284	541	275	399	196
7 - 14	642	335	597	304	645	325
15 - 29	1366	732	1202	660	973	537
30 - 44	1065	557	1213	637	1249	667
45 - 64	1301	647	1262	622	1213	601
65 - 74	448	185	457	203	533	236
75 +	234	80	287	93	310	103

Pääasiallinen toiminta

Pääasiallinen toiminta	1980 <sup>1)</sup>		1985		1990	
	Yh-teensä	Miehiä	Yh-teensä	Miehiä	Yh-teensä	Miehiä
Koko väestö	5591	2820	5559	2794	5322	2665
Työvoima	2556	1432	2582	1417	2422	1362
Työlliset	..	..	2422	1349	2290	1297
Palkansaajat	1795	1016	1768	979	1663	940
Yrittäjät ym.	740	404	654	370	627	357
Työttömät	..	..	160	68	132	65
Työvoiman ulkopuolella	3035	1388	2977	1377	2900	1303
0 - 14 -vuotiaat	1177	619	1138	579	1044	521
Opiskelijat	486	244	442	236	374	151
Eläkeläiset	973	419	1139	489	1310	565
Muut	399	106	258	73	172	66

<sup>1)</sup> Vuonna 1980 työvoima = ammatissa toimiva väestö

Väestö taajamittain

	1980	1985	1990
Koko väestö	5591	5559	5322
Taajama-aste	54.4	57.3	73.5
Taajamaväestö	3046	3186	3915
Kirkonkylä (Jurva)	2136	2307	2411
Niemenkylä	464	449	442
*Närvijoki	446	430	434
Sarvijoki	-	-	273
Tupenkylä	-	-	355

\* Taajama sijaitsee useamman kunnan alueella

Koulutusaste

Koulutusaste	1980		1985		1990	
	Yh-teensä	Miehiä	Yh-teensä	Miehiä	Yh-teensä	Miehiä
15 vuotta täyttäneet	4414	2201	4421	2215	4278	2144
Vain perusaste	3027	1500	2741	1385	2496	1257
Väh. alempi keskiaste	1387	701	1680	830	1782	887
Alempi keskiaste	1012	522	1206	613	1203	625
Ylempi keskiaste	249	113	334	150	426	186
Vain yo-tutkinto	109	51	149	68	140	51
Korkea-aste	126	66	140	67	153	76

**Toimiala**

Toimiala	Työllinen työvoima <sup>1)</sup>			Työpaikat		
	1980	1985	1990	1980	1985	1990
<b>Yhteensä</b>	2556	2422	2290	2343	2130	1996
Maa- ja metsätalous	639	559	458	611	540	446
Teollisuus	955	790	699	939	683	623
Rakentaminen	169	183	194	113	106	82
Kauppa ja majoitus	253	238	235	218	217	224
Liikenne	91	109	103	47	74	76
Rahoitus ja vakuutus	59	80	109	56	72	101
Yht.kunn.palvelut	365	458	444	359	436	397

<sup>1)</sup> Vuonna 1980 ammatissa toimiva väestö

**Kunnassa asuvien työssäkäyntikunta**

	1985	1990
<b>Kunnassa asuvat työlliset</b>	2422	2290
<i>Työssäkäyntikunta</i>		
Jurva	2056	1857
Muut kunnat yht.	366	433
joista		
Vaasa	194	207
Teuva	44	42
Närpiö	23	24

**Rakennukset talotyypeittäin**

Talotyyppi	1980		1985		1990	
	Rakennuksia	Asuntoja	Rakennuksia	Asuntoja	Rakennuksia	Asuntoja
<b>Kaikki rakennukset</b>	1622	1895	1732	1925	1902	2065
Erilliset pientalot	1414	1535	1497	1517	1595	1632
Kytkeytyt pientalot	24	176	32	248	42	269
Asuinkerrostalot	13	82	10	66	11	75
Muut	171	102	193	94	254	89

**Asumistiheys**

	1980	1985	1990
<b>Asuntokuntia yht.</b>	1827	1835	1898
Asuntokuntien keskikoko	3.0	2.9	2.7
Ahtaasti asuvia <sup>1)</sup>	653	489	368
Huoneita/asuntokunta	3.7	3.1	3.2
Huoneita/henkilö	1.2	1.0	1.1
m <sup>2</sup> /asuntokunta	74.1	82.8	85.5
m <sup>2</sup> /henkilö	24.4	27.7	30.8

<sup>1)</sup> Normi 4: Enemmän kuin 1 henkilö / huone, kun keittiötä ei lasketa mukaan

**Työnantajasektori**

Työnantajasektori	1980		1985		1990	
	Yhteensä	%	Yhteensä	%	Yhteensä	%
<b>Palkansaajat</b>	1795	100.0	1768	100.0	1663	100.0
<b>Julkinen sektori</b>	396	22.0	447	25.2	480	28.8
Valtio	68	3.7	68	3.8	117	7.0
Kunta	307	17.1	360	20.3	356	21.4
Valtioenemm. oy	21	1.1	19	1.0	7	0.4
<b>Yksityinen sektori</b>	1385	77.1	1317	74.4	1183	71.1
<b>Tuntematon</b>	14	0.7	4	0.2	0	0.0

**Työpaikan sijainti elinkeinoittain 1990**

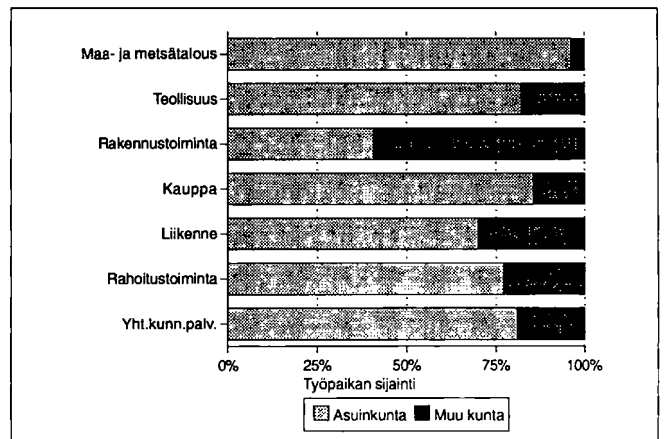

**Kesämököt**

	1980		1990	
	Yhteensä	%	Yhteensä	%
<b>Kesämökkejä</b>	92	100.0	200	100.0
<i>Omistajan kotikunta</i>				
Jurva	8	8.6	32	16.0
Läänin muu kunta	61	66.3	125	62.5
Muu kunta	11	11.9	16	8.0

**Asuntokuntien rakenne (%) vuosina 1980, 1985 ja 1990**

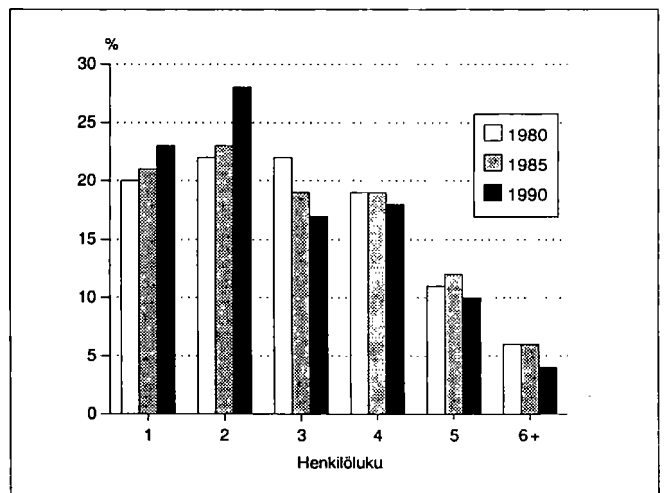

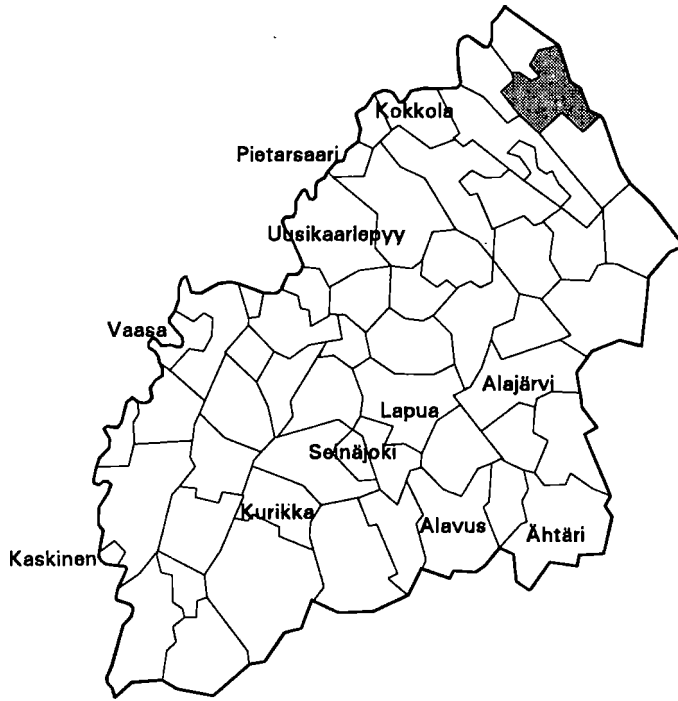

Kehitysaluevyöhyke	III B-tukialue
Kantokykyluokka	2
Kokonaispinta-ala (km <sup>2</sup> )	410.2
Maapinta-ala (km <sup>2</sup> )	408.0
Väkiluku 1991	6168
Asukastiheys (as/km <sup>2</sup> )	15
Ruotsinkielisten osuus (%)	0.3
Väkilukuennuste 2000	6335
Työttömyysaste 1992	13.4
Työpaikkaomavaraisuus (%)	101.2
Veroäyrin hinta 1993	18.0
Äyrejä/asukas 1991	41071

Väestörakenne

Ikä	1980		1985		1990	
	Yh-teensä	Miehiä	Yh-teensä	Miehiä	Yh-teensä	Miehiä
Koko väestö	5318	2615	5917	2915	6126	3020
0 - 6	579	295	743	368	725	367
7 - 14	659	334	694	369	792	402
15 - 29	1287	676	1343	675	1238	628
30 - 44	986	514	1240	663	1352	716
45 - 64	1149	546	1129	560	1143	585
65 - 74	466	182	496	189	507	198
75 +	192	68	272	91	369	124

Pääasiallinen toiminta

Pääasiallinen toiminta	1980 <sup>1)</sup>		1985		1990	
	Yh-teensä	Miehiä	Yh-teensä	Miehiä	Yh-teensä	Miehiä
Koko väestö	5318	2615	5917	2915	6126	3020
Työvoima	2351	1311	2684	1476	2771	1498
Työlliset	..	..	2570	1421	2613	1407
Palkansaajat	1550	870	1892	1004	1973	1025
Yrittäjät ym.	774	427	678	417	640	382
Työttömät	..	..	114	55	158	91
Työvoiman ulkopuolella	2967	1304	3233	1439	3355	1522
0 - 14 -vuotiaat	1238	629	1437	737	1517	769
Opiskelijat	417	191	413	180	371	159
Eläkeläiset	896	373	1126	456	1258	525
Muut	416	111	257	66	209	69

<sup>1)</sup> Vuonna 1980 työvoima = ammatissa toimiva väestö

Väestö taajamittain

	1980	1985	1990
Koko väestö	5318	5917	6126
Taajama-aste	57.7	65.5	71.6
Taajamaväestö	3071	3880	4388
Keskustaajama (Kannus)	2774	3584	4047
Eskola	297	296	341

Koulutusaste

Koulutusaste	1980		1985		1990	
	Yh-teensä	Miehiä	Yh-teensä	Miehiä	Yh-teensä	Miehiä
15 vuotta täyttäneet	4080	1986	4480	2178	4609	2251
Vain perusaste	2785	1373	2685	1345	2570	1297
Väh. alempi keskiaste	1295	613	1795	833	2039	954
Alempi keskiaste	860	404	1170	557	1270	606
Ylempi keskiaste	285	140	440	187	543	238
Vain yo-tutkinto	112	56	144	60	150	66
Korkea-aste	150	69	185	89	226	110

## Toimiala

Toimiala	Työllinen työvoima <sup>1)</sup>			Työpaikat		
	1980	1985	1990	1980	1985	1990
Yhteensä	2351	2570	2613	2321	2596	2644
Maa- ja metsätalous	790	633	510	810	642	496
Teollisuus	489	616	626	482	626	699
Rakentaminen	150	168	153	163	179	185
Kauppa ja majoitus	248	255	301	247	267	293
Liikenne	158	170	181	127	174	163
Rahoitus ja vakuutus	66	81	162	67	78	141
Yht.kunn.palvelut	421	635	609	423	625	596

<sup>1)</sup> Vuonna 1980 ammatissa toimiva väestö

## Kunnassa asuvien työssäkäyntikunta

	1985	1990
Kunnassa asuvat työlliset	2570	2613
<i>Työssäkäyntikunta</i>		
Kannus	2329	2230
Muut kunnat yht.	241	383
joista		
Kokkola	115	155
Toholampi	18	34
Himanka	11	24

## Rakennukset talotyypeittäin

Talotyyppi	1980		1985		1990	
	Rakennuksia	Asuntoja	Rakennuksia	Asuntoja	Rakennuksia	Asuntoja
Kaikki rakennukset	1479	1777	1682	1968	1871	2335
Erilliset pientalot	1295	1336	1446	1400	1542	1579
Kytetyt pientalot	49	259	56	333	103	473
Asuinkerrostalot	11	72	22	160	22	181
Muut	124	110	158	75	204	102

## Asumistiheys

	1980	1985	1990
Asuntokuntia yht.	1696	1893	2131
Asuntokuntien keskikoko	3.1	3.1	2.8
Ahtaasti asuvia <sup>1)</sup>	549	504	447
Huoneita/asuntokunta	4.0	3.2	3.2
Huoneita/henkilö	1.2	1.0	1.1
m <sup>2</sup> /asuntokunta	80.1	85.8	86.3
m <sup>2</sup> /henkilö	25.5	27.3	30.0

<sup>1)</sup> Normi 4: Enemmän kuin 1 henkilö / huone, kun keittiötä ei lasketa mukaan

## Työnantajasektori

Työnantajasektori	1980		1985		1990	
	Yhteensä	%	Yhteensä	%	Yhteensä	%
Palkansaajat	1550	100.0	1892	100.0	1973	100.0
Julkinen sektori	555	35.8	661	34.9	741	37.5
Valtio	173	11.1	182	9.6	185	9.3
Kunta	353	22.7	445	23.5	527	26.7
Valtioenemm. oy	29	1.8	34	1.7	29	1.4
Yksityinen sektori	981	63.2	1213	64.1	1232	62.4
Tuntematon	14	0.9	18	0.9	0	0.0

## Työpaikan sijainti elinkeinoittain 1990

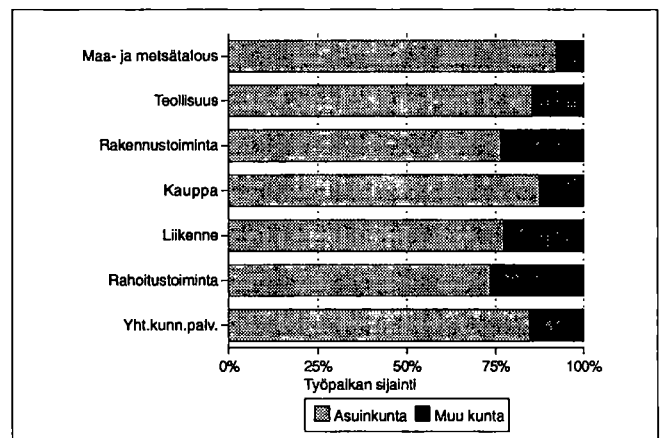

## Kesämökkit

	1980		1990	
	Yhteensä	%	Yhteensä	%
Kesämökkejä	24	100.0	66	100.0
<i>Omistajan kotikunta</i>				
Kannus	5	20.8	19	28.7
Läänin muu kunta	8	33.3	13	19.6
Muu kunta	3	12.5	7	10.6

## Asuntokuntien rakenne (%) vuosina 1980, 1985 ja 1990

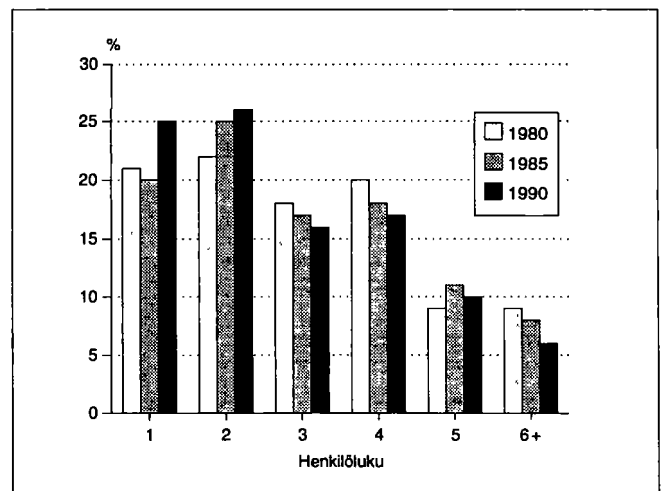



Kehitysaluevyöhyke	III A-tukialue
Kantokykyluokka	1
Kokonaispinta-ala (km <sup>2</sup> )	186.4
Maapinta-ala (km <sup>2</sup> )	185.9
Väkiluku 1991	1943
Asukastiheys (as/km <sup>2</sup> )	10
Ruotsinkielisten osuus (%)	1.9
Väkilukuennuste 2000	1852
Työttömyysaste 1992	11.8
Työpaikkaomavaraisuus (%)	83.6
Veroäyrin hinta 1993	18.0
Äyryjä/asukas 1991	35095

## Väestörakenne

Ikä	1980		1985		1990	
	Yh-teensä	Miehiä	Yh-teensä	Miehiä	Yh-teensä	Miehiä
Koko väestö	2053	1013	2008	1002	1982	968
0 - 6	145	71	181	99	159	78
7 - 14	183	90	159	77	213	109
15 - 29	461	259	384	219	300	157
30 - 44	317	176	353	194	399	223
45 - 64	544	273	510	255	470	237
65 - 74	254	95	220	87	231	103
75 +	149	49	201	71	210	61

## Pääasiallinen toiminta

Pääasiallinen toiminta	1980 <sup>1)</sup>		1985		1990	
	Yh-teensä	Miehiä	Yh-teensä	Miehiä	Yh-teensä	Miehiä
Koko väestö	2053	1013	2008	1002	1982	968
Työvoima	905	521	889	503	857	480
Työlliset	..	..	851	489	799	448
Palkansaajat	448	252	477	254	463	232
Yrittäjät ym.	438	259	374	235	336	216
Työttömät	..	..	38	14	58	32
Työvoiman ulkopuolella	1148	492	1119	499	1125	488
0 - 14 -vuotiaat	328	161	340	176	372	187
Opiskelijat	175	86	128	63	87	37
Eläkeläiset	529	212	561	227	608	242
Muut	116	33	90	33	58	22

<sup>1)</sup> Vuonna 1980 työvoima = ammatissa toimiva väestö

## Väestö taajamittain

	1980	1985	1990
Koko väestö	2053	2008	1982
Taajama-aste	39.1	48.0	54.9
Taajamaväestö	803	964	1089
Kirkonkylä (Karjoki)	574	640	793
*Myrkkyy	229	324	296

\* Taajama sijaitsee useamman kunnan alueella

## Koulutusaste

Koulutusaste	1980		1985		1990	
	Yh-teensä	Miehiä	Yh-teensä	Miehiä	Yh-teensä	Miehiä
15 vuotta täyttäneet	1725	852	1668	826	1610	781
Vain perusaste	1324	634	1187	579	1094	529
Väh. alempi keskiaste	401	218	481	247	516	252
Alempi keskiaste	275	164	346	194	365	195
Ylempi keskiaste	93	41	101	39	106	39
Vain yo-tutkinto	41	20	37	17	31	12
Korkea-aste	33	13	34	14	45	18

## Toimiala

Toimiala	Työllinen työvoima <sup>1)</sup>			Työpaikat		
	1980	1985	1990	1980	1985	1990
Yhteensä	905	851	799	650	643	668
Maa- ja metsätalous	402	338	288	382	334	285
Teollisuus	173	180	177	64	42	99
Rakentaminen	67	56	53	34	51	54
Kauppa ja majoitus	68	58	66	51	50	58
Liikenne	45	47	39	11	35	27
Rahoitus ja vakuutus	18	24	37	19	22	31
Yht.kunn.palvelut	110	140	117	86	106	92

<sup>1)</sup> Vuonna 1980 ammatissa toimiva väestö

## Kunnassa asuvien työssäkäyntikunta

	1985	1990
Kunnassa asuvat työlliset	851	799
<i>Työssäkäyntikunta</i>		
Karijoki	604	599
Muut kunnat yht.	247	200
joista		
Kristiinankaupunki	143	Kristiinankaupunki 99
Närpiö	27	Kaskinen 20
Kaskinen	19	Kauhajoki 17

## Rakennukset talotyypeittäin

Talotyyppi	1980		1985		1990	
	Rakennuksia	Asuntoja	Rakennuksia	Asuntoja	Rakennuksia	Asuntoja
Kaikki rakennukset	735	796	735	802	811	882
Erilliset pientalot	665	695	656	654	696	714
Kytkeytyt pientalot	8	58	16	103	26	137
Asuinkerrostalot	2	6	2	3	0	0
Muut	60	37	61	42	89	31

## Asumistiheys

	1980	1985	1990
Asuntokuntia yht.	733	737	784
Asuntokuntien keskikoko	2.7	2.6	2.4
Ahtaasti asuvia <sup>1)</sup>	231	159	137
Huoneita/asuntokunta	3.6	2.9	3.0
Huoneita/henkilö	1.3	1.1	1.2
m <sup>2</sup> /asuntokunta	74.8	80.9	83.2
m <sup>2</sup> /henkilö	27.0	29.9	33.3

<sup>1)</sup> Normi 4: Enemmän kuin 1 henkilö / huone, kun keittiötä ei lasketa mukaan

## Työnantajasektori

Työnantajasektori	1980		1985		1990	
	Yhteensä	%	Yhteensä	%	Yhteensä	%
Palkansaajat	448	100.0	477	100.0	463	100.0
Julkinen sektori	118	26.3	129	27.0	139	30.0
Valtio	35	7.8	30	6.2	24	5.1
Kunta	82	18.3	98	20.5	114	24.6
Valtioenemm. oy	1	0.2	1	0.2	1	0.2
Yksityinen sektori	319	71.2	344	72.1	324	69.9
Tuntematon	11	2.4	4	0.8	0	0.0

## Työpaikan sijainti elinkeinoittain 1990

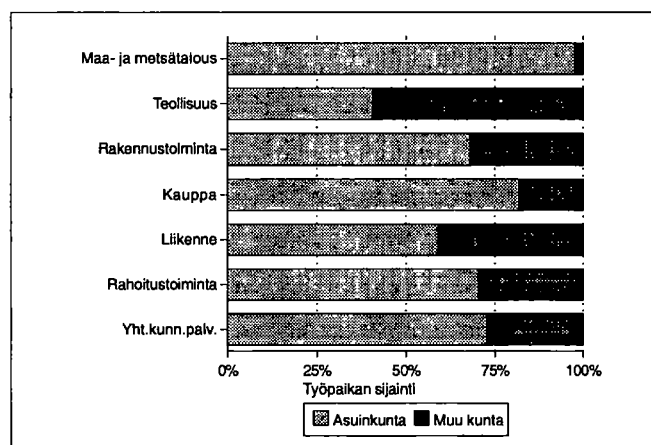

## Kesämökkit

	1980		1990	
	Yhteensä	%	Yhteensä	%
Kesämökkejä	29	100.0	80	100.0
<i>Omistajan kotikunta</i>				
Karijoki	2	6.8	15	18.7
Läänin muu kunta	4	13.7	19	23.7
Muu kunta	7	24.1	20	25.0

## Asuntokuntien rakenne (%) vuosina 1980, 1985 ja 1990

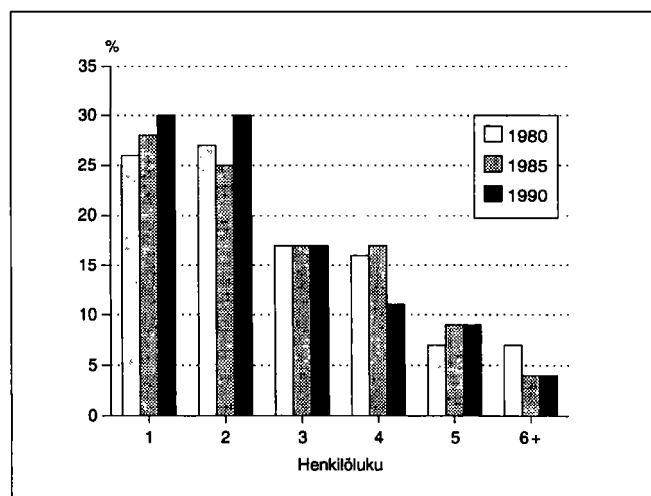



Kehitysaluevyöhyke	III B-tukialue
Kantokykyluokka	5
Kokonaispinta-ala (km <sup>2</sup> )	10.3
Maapinta-ala (km <sup>2</sup> )	10.1
Väkiluku 1991	1745
Asukastiheys (as/km <sup>2</sup> )	173
Ruotsinkielisten osuus (%)	28.0
Väkilukuennuste 2000	1758
Työttömyysaste 1992	9.3
Työpaikkaomavaraisuus (%)	135.8
Veroäyrin hinta 1993	18.5
Äyreiä/asukas 1991	54191

**Väestörakenne**

Ikä	1980		1985		1990	
	Yh-teensä	Miehiä	Yh-teensä	Miehiä	Yh-teensä	Miehiä
Koko väestö	1918	952	1869	911	1780	878
0 - 6	251	124	207	106	158	82
7 - 14	225	103	246	119	234	115
15 - 29	494	242	347	156	319	158
30 - 44	436	247	532	289	491	245
45 - 64	321	159	310	152	334	183
65 - 74	117	48	148	61	144	60
75 +	74	29	79	28	100	35

**Pääasiallinen toiminta**

Pääasiallinen toiminta	1980 <sup>1)</sup>		1985		1990	
	Yh-teensä	Miehiä	Yh-teensä	Miehiä	Yh-teensä	Miehiä
Koko väestö	1918	952	1869	911	1780	878
Työvoima	913	538	919	502	868	470
Työlliset	..	..	874	488	804	440
Palkansaajat	856	506	807	444	740	400
Yrittäjät ym.	51	32	67	44	64	40
Työttömät	..	..	45	14	64	30
Työvoiman ulkopuolella	1005	414	950	409	912	408
0 - 14 -vuotiaat	476	227	453	225	392	197
Opiskelijat	122	53	123	40	135	53
Eläkeläiset	249	100	301	120	324	132
Muut	158	34	73	24	61	26

<sup>1)</sup> Vuonna 1980 työvoima = ammatissa toimiva väestö

**Väestö taajamittain**

	1980	1985	1990
Koko väestö	1918	1869	1780
Taajama-aste	96.0	97.8	98.0
Taajamaväestö	1842	1829	1746
*Keskustaajama(Kaskinen)	1842	1829	1746

\* Taajama sijaitsee useamman kunnan alueella

**Koulutusaste**

Koulutusaste	1980		1985		1990	
	Yh-teensä	Miehiä	Yh-teensä	Miehiä	Yh-teensä	Miehiä
15 vuotta täyttäneet	1442	725	1416	686	1388	681
Vain perusaste	846	373	791	339	751	328
Väh. alempi keskiaste	596	352	625	347	637	353
Alempi keskiaste	319	198	330	201	330	199
Ylempi keskiaste	184	99	196	97	203	103
Vain yo-tutkinto	43	17	69	24	71	31
Korkea-aste	93	55	99	49	104	51

## Toimiala

Toimiala	Työllinen työvoima <sup>1)</sup>			Työpaikat		
	1980	1985	1990	1980	1985	1990
<b>Yhteensä</b>	913	874	804	1096	1040	1092
Maa- ja metsätalous	26	32	19	22	29	19
Teollisuus	455	386	379	620	563	634
Rakentaminen	26	29	32	37	41	35
Kauppa ja majoitus	123	150	94	194	173	85
Liikenne	84	77	63	52	73	77
Rahoitus ja vakuutus	32	28	31	26	22	22
Yht.kunn.palvelut	160	172	171	140	139	205

<sup>1)</sup> Vuonna 1980 ammatissa toimiva väestö

## Kunnassa asuvien työssäkäyntikunta

	1985	1990
<b>Kunnassa asuvat työlliset</b>	874	804
<i>Työssäkäyntikunta</i>		
Kaskinen	748	667
Muut kunnat yht.	126	137
joista		
Närpiö	67	Närpiö 61
Kristiinankaupunki	18	Kristiinankaupunki 24
Espoo	5	Vaasa 12

## Rakennukset talotyypeittäin

Talotyyppi	1980		1985		1990	
	Rakennuksia	Asuntoja	Rakennuksia	Asuntoja	Rakennuksia	Asuntoja
<b>Kaikki rakennukset</b>	487	797	569	823	636	834
Erilliset pientalot	348	385	426	420	474	491
Kytkeytyt pientalot	6	43	16	67	10	36
Asuinkerrostalot	36	330	33	284	28	289
Muut	97	39	94	52	124	18

## Asumistiheys

	1980	1985	1990
<b>Asuntokuntia yht.</b>	717	700	681
Asuntokuntien keskikoko	2.6	2.6	2.5
Ahtaasti asuvia <sup>1)</sup>	189	117	96
Huoneita/asuntokunta	3.6	3.1	3.2
Huoneita/henkilö	1.3	1.2	1.2
m <sup>2</sup> /asuntokunta	75.2	84.3	86.8
m <sup>2</sup> /henkilö	28.1	31.9	33.8

<sup>1)</sup> Normi 4: Enemmän kuin 1 henkilö / huone, kun keittiötä ei lasketa mukaan

## Työnantajasektori

Työnantajasektori	1980		1985		1990	
	Yhteensä	%	Yhteensä	%	Yhteensä	%
<b>Palkansaajat</b>	856	100.0	807	100.0	740	100.0
<b>Julkinen sektori</b>	186	21.7	204	25.2	215	29.0
Valtio	44	5.1	40	4.9	45	6.0
Kunta	136	15.8	157	19.4	161	21.7
Valtioenemm. oy	6	0.7	7	0.8	9	1.2
<b>Yksityinen sektori</b>	652	76.1	587	72.7	525	70.9
Tuntematon	18	2.1	16	1.9	0	0.0

## Työpaikan sijainti elinkeinoittain 1990

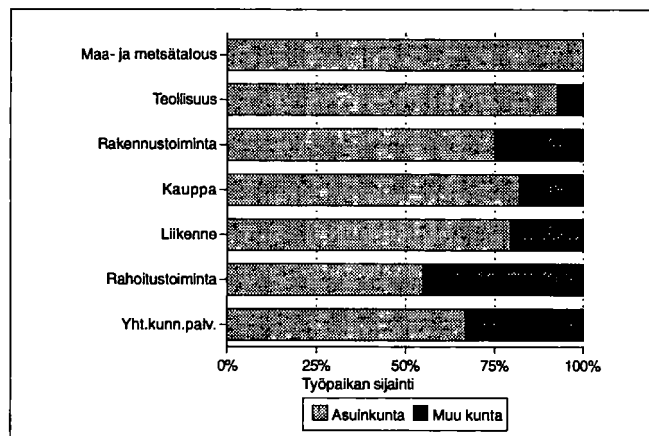

## Kesämökkit

	1980		1990	
	Yhteensä	%	Yhteensä	%
<b>Kesämökkejä</b>	137	100.0	164	100.0
<i>Omistajan kotikunta</i>				
Kaskinen	65	47.4	72	43.9
Läänin muu kunta	21	15.3	18	10.9
Muu kunta	6	4.3	7	4.2

## Asuntokuntien rakenne (%) vuosina 1980, 1985 ja 1990

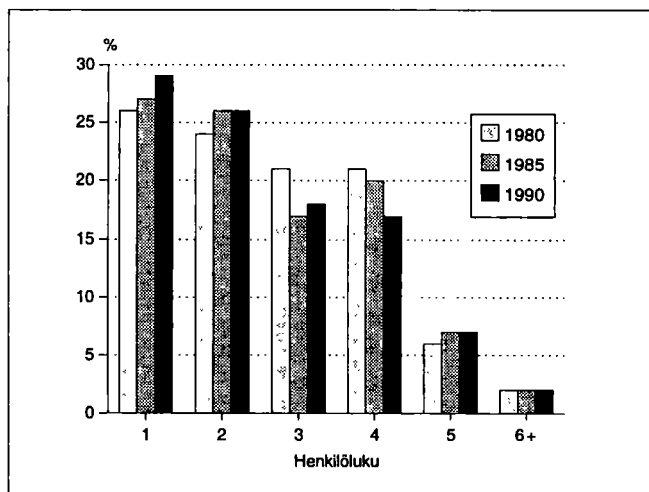



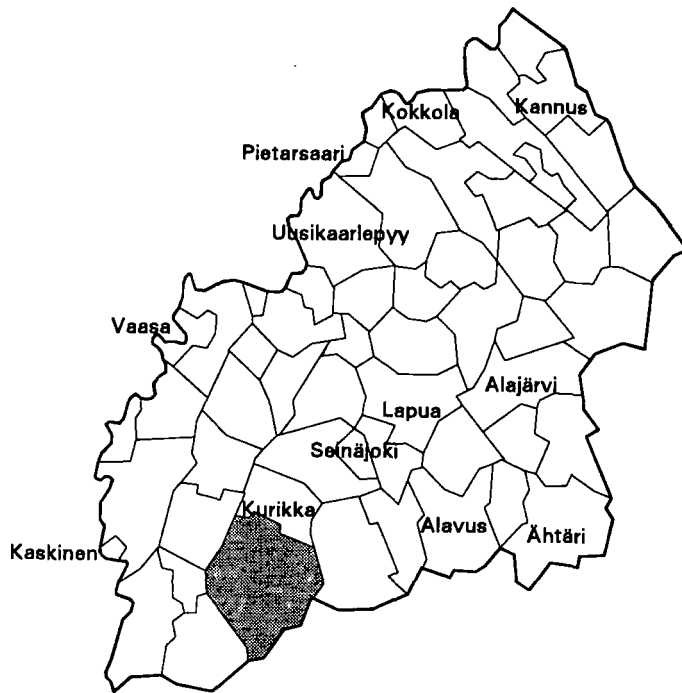

Kehitysaluevyöhyke	III B-tukialue
Kantokyläluokka	2
Kokonaispinta-ala (km <sup>2</sup> )	1315.5
Maapinta-ala (km <sup>2</sup> )	1299.8
Väkiluku 1991	15704
Asukastiheys (as/km <sup>2</sup> )	12
Ruotsinkielisten osuus (%)	0.2
Väkilukuennuste 2000	15693
Työttömyysaste 1992	18.2
Työpaikkaomavaraisuus (%)	98.1
Veroäyrin hinta 1993	17.0
Äyriä/asukas 1991	41181

## Väestörakenne

Ikä	1980		1985		1990	
	Yhteensä	Miehiä	Yhteensä	Miehiä	Yhteensä	Miehiä
Koko väestö	14951	7460	15568	7833	15643	7855
0 - 6	1398	719	1441	761	1441	740
7 - 14	1809	942	1707	889	1691	898
15 - 29	3655	1922	3583	1888	3279	1725
30 - 44	2970	1582	3517	1878	3711	1955
45 - 64	3143	1518	3086	1551	3128	1602
65 - 74	1366	585	1370	563	1360	580
75 +	610	192	864	303	1033	355

## Väestön muutokset

Vuosi	Syntyneet	Kuolleet	Nettomassamuutto	Nettosiiro-laisuus	Väestön muutos	Väkiluku vuoden lopussa <sup>1)</sup>
1980	184	151	121	12	166	14946
1981	202	131	56	76	203	15152
1982	191	137	143	51	248	15400
1983	232	142	9	53	152	15549
1984	206	134	-56	18	34	15586
1985	200	157	-57	10	-4	15577
1986	206	156	-64	2	-12	15558
1987	197	168	-41	2	-10	15524
1988	179	156	-5	15	33	15563
1989	199	173	-14	0	12	15573
1990	229	166	-5	16	74	15643

<sup>1)</sup> Väkilukuun vuoden lopussa vaikuttaa myös väkiluvun korjaustermi

## Väestö 5-vuotisikäluokittain 1990

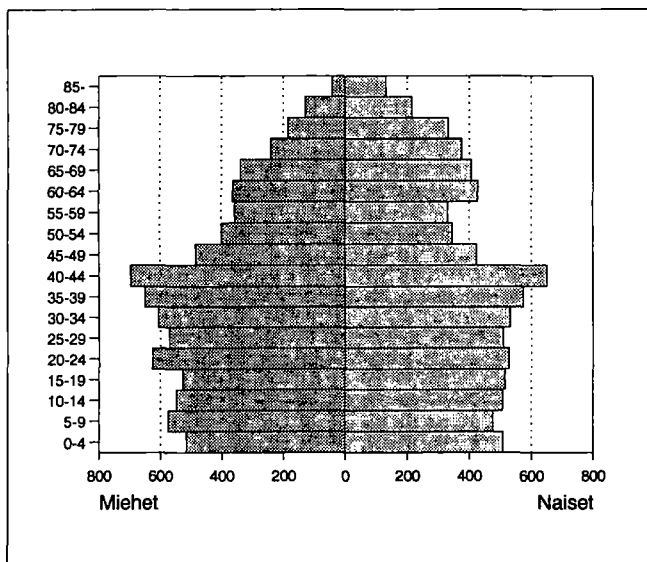

## Väestö taajamittain

	1980	1985	1990
Koko väestö	14951	15568	15643
Taajama-aste	37.9	48.7	64.3
Taajamaväestö	5677	7587	10062
Keskustaajama(Kauhajoki)	4478	6949	9238
Aronkylä	598	-	-
Kainasto	244	269	378
Päntäne	357	369	446

**Pääasiallinen toiminta**

Pääasiallinen toiminta	1980 <sup>1)</sup>		1985		1990	
	Yh- teensä	Mie- hiä	Yh- teensä	Mie- hiä	Yh- teensä	Mie- hiä
Koko väestö	14951	7460	15568	7833	15643	7855
Työvoima	6923	3846	7290	3986	7314	3978
Työlliset	..	..	6862	3763	6780	3672
Palkansaajat	4493	2457	4788	2508	4869	2562
Yrittäjät ym.	2343	1331	2074	1255	1911	1110
Työttömät	..	..	428	223	534	306
Työvoiman ulkopuolella	8028	3614	8278	3847	8329	3877
0 - 14 -vuotiaat	3207	1661	3148	1650	3132	1638
Opiskelijat	1273	609	1239	607	1111	492
Eläkeläiset	2730	1120	3177	1323	3485	1483
Muut	818	224	714	267	601	264

<sup>1)</sup> Vuonna 1980 työvoima = ammatissa toimiva väestö

**Vakinaiset ja tilapäiset asukkaat 1990**

Ikä	Virallinen väkiluku	Tilapäisesti läsnä	Tilapäisesti poissa	Todellinen asukasluku
Yhteensä	15643	13	237	15419
0 - 14	3132	-	4	3128
15 - 29	3279	13	208	3084
30 - 44	3711	-	18	3693
45 - 64	3128	-	5	3123
65 +	2393	-	2	2391

**Valtionveronalaiset tulot/henkilö, mk**

	1980 <sup>1)</sup>	1985	1990
Työvoima	30832	53835	85451
Työlliset	..	55587	87873
Palkansaajat	36023	61344	91786
Yrittäjät	20811	41862	77774

<sup>1)</sup> Vuonna 1980 työvoima = ammatissa toimiva väestö

**Koulutusaste**

Koulutusaste	1980		1985		1990	
	Yh- teensä	Mie- hiä	Yh- teensä	Mie- hiä	Yh- teensä	Mie- hiä
15 vuotta täyttäneet	11744	5799	12420	6183	12511	6217
Vain perusaste	7854	3803	7500	3673	6892	3332
Väh. alempi keskiaste	3890	1996	4920	2510	5619	2885
Alempi keskiaste	2472	1310	3065	1657	3320	1793
Ylempi keskiaste	964	456	1349	590	1708	790
Vain yo-tutkinto	279	140	354	158	431	212
Korkea-aste	454	230	506	263	591	302
Alin korkea-aste	247	132	272	150	308	172
Alempi kand.aste	102	36	106	40	112	46
Ylempi kand.aste	103	60	126	71	167	80
Tutkijakoulutus	2	2	2	2	4	4

**Toimiala**

Toimiala	Työllinen työvoima <sup>1)</sup>			Työpaikat		
	1980	1985	1990	1980	1985	1990
Yhteensä	6923	6862	6780	6543	6666	6648
Maa- ja metsätalous	2109	1679	1434	2083	1659	1410
Teollisuus	1978	1940	1869	1934	1956	1967
Rakentaminen	483	477	438	428	417	352
Kauppa ja majoitus	758	828	893	711	786	851
Liikenne	296	299	316	198	275	334
Rahoitus ja vakuutus	145	250	420	142	235	384
Yht.kunn.palvelut	1069	1347	1249	1042	1321	1189

<sup>1)</sup> Vuonna 1980 ammatissa toimiva väestö

**Kunnassa asuvien työssäkäyntikunta**

	1985	1990
Kunnassa asuvat työlliset	6862	6780
<i>Työssäkäyntikunta</i>		
Kauhajoki	6350	6020
Muut kunnat yht. joista	512	760
Teuva	67	150
Kurikka	66	78
Seinäjoki	47	78

**Työpaikan sijainti elinkeinoittain 1990**

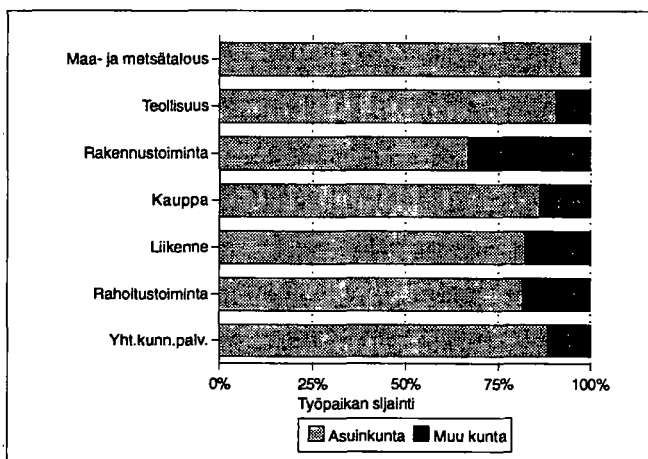

**Työvoiman koulutusaste 1990**

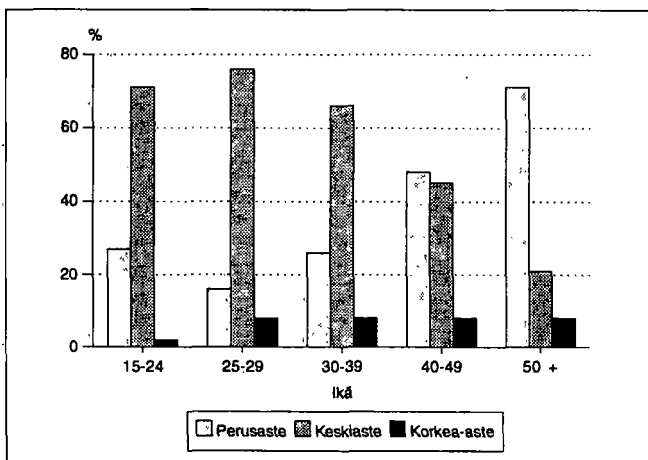

## Kunnassa työssäkävien asuinkunta

	1985	1990
Kunnassa työssäkävät	6666	6648
<i>Asuinkunta</i>		
Kauhajoki	6202	6020
Muut kunnat yht.	464	628
joista		
Kurikka	136	137
Teuva	88	107
Jalasjärvi	33	60

## Työllisten sosioekonominen asema

Sosioekonominen asema	1980		1985		1990	
	Yhteensä	%	Yhteensä	%	Yhteensä	%
Yhteensä	6923	100.0	6862	100.0	6780	100.0
Yrittäjät	2012	29.0	1844	26.8	1869	27.5
Maatalousyrittäjät	1586	22.9	1302	18.9	1244	18.3
Muut yrittäjät	426	6.1	542	7.8	625	9.2
Työnantajat	163	2.3	212	3.0	..	..
Yksinäisyrittäjät	263	3.7	330	4.8	..	..
Ylemmät toimihenkilöt	473	6.8	551	8.0	579	8.5
Alemmat toimihenkilöt	1289	18.6	1558	22.7	1661	24.4
Työntekijät	2888	41.7	2764	40.2	2575	37.9
Tuntematon	261	3.7	145	2.1	96	1.4

## Työnantajasektori

Työnantajasektori	1980		1985		1990	
	Yhteensä	%	Yhteensä	%	Yhteensä	%
Palkansaajat	4493	100.0	4788	100.0	4869	100.0
Julkinen sektori	1096	24.3	1240	25.8	1693	34.7
Valtio	298	6.6	296	6.1	322	6.6
Kunta	770	17.1	908	18.9	1125	23.1
Valtioenemm. oy	28	0.6	36	0.7	246	5.0
Yksityinen sektori	3355	74.6	3423	71.4	3176	65.2
Tuntematon	42	0.9	125	2.6	0	0.0

## Perhetyyppi

Perhetyyppi	1980		1985		1990	
	Yhteensä	%	Yhteensä	%	Yhteensä	%
Perheitä yhteensä	3783	100.0	3984	100.0	4226	100.0
Aviopari, ei lapsia	901	23.8	962	24.1	1011	23.9
Avopari, ei lapsia <sup>1)</sup>	..	..	..	..	310	7.3
Aviopari ja lapsia	2302	60.9	2344	58.8	2157	51.0
Avopari ja lapsia	47	1.2	104	2.6	212	5.0
Äiti ja lapsia	453	12.0	491	12.3	461	10.9
Isä ja lapsia	80	2.1	83	2.1	75	1.8
Henkilöitä perheissä	12583		13075		13270	
Lapsiperheitä <sup>2)</sup>	2115		2143		2046	
Keskim.lapsiluku	1.9		1.8		1.8	

<sup>1)</sup> Avoparit, joilla ei ole yhteisiä lapsia on päätelty ensimmäisen kerran vuoden 1990 väestölaskennassa

<sup>2)</sup> Perheet, joissa vähintään 1 alle 18-vuotias lapsi  
Keskimmäinen lapsiluku = Alle 18-vuotiaiden lasten lkm / lapsiperheiden lkm

## Asuntokuntien rakenne (%) vuosina 1980, 1985 ja 1990

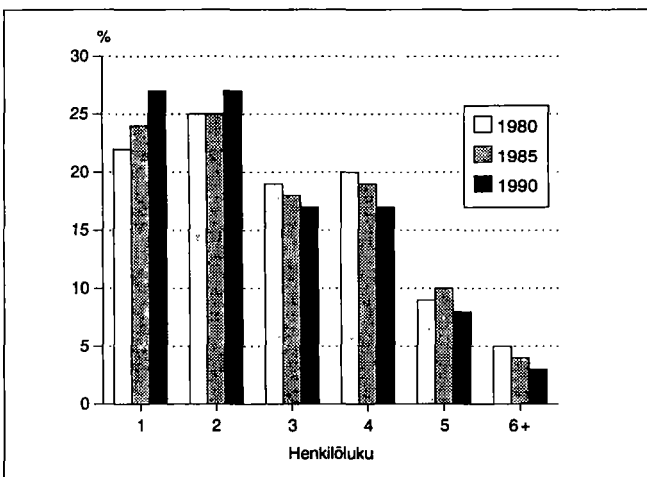

## Lapsiperheet lapsiluvun mukaan 1980, 1985 ja 1990

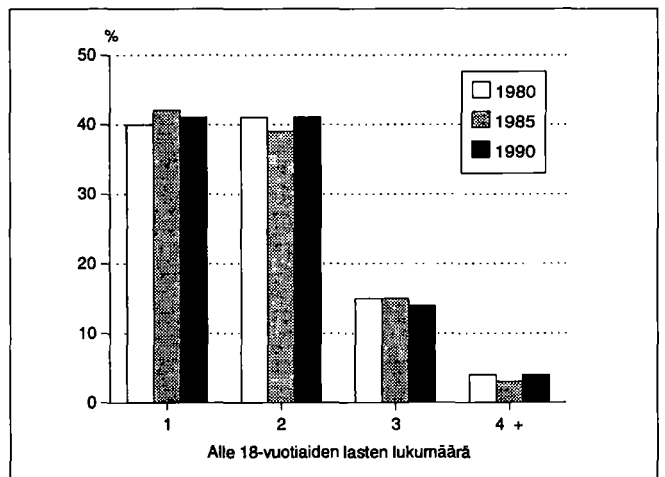

## Asumistiheys

	1980	1985	1990
Asuntokuntia yht.	5096	5558	5883
Asuntokuntien keskikoko	2.8	2.7	2.6
Ahtaasti asuvia <sup>1)</sup>	1635	1351	1132
Huoneita/asuntokunta	3.7	3.0	3.1
Huoneita/henkilö	1.2	1.0	1.1
m <sup>2</sup> /asuntokunta	77.8	81.5	83.9
m <sup>2</sup> /henkilö	26.5	29.2	31.9

<sup>1)</sup> Normi 4: Enemmän kuin 1 henkilö / huone, kun keittiötä ei lasketa mukaan

## Asutokunnan koko, ahtaasti asuvat

Henkilöluku	1980		1985		1990	
	Yh- teensä	Ahtaasti asuvia	Yh- teensä	Ahtaasti asuvia	Yh- teensä	Ahtaasti asuvia
Asutokunnat	5096	1635	5558	1351	5883	1132
1 henk.	1103	-	1349	-	1598	-
2 henk.	1274	244	1397	199	1603	168
3 henk.	964	379	1019	306	995	222
4 henk.	996	449	1031	348	1019	285
5 henk.	481	314	545	312	477	276
6 henk.	180	154	167	139	141	132
7+ henk.	98	95	50	47	50	49

<sup>1)</sup> Normi 4: Enemmän kuin 1 henkilö / huone, kun keittiötä ei lasketa mukaan

## Rakennukset talotyypeittäin

Talotyyppi	1980		1985		1990	
	Raken- nuksia	Asun- toja	Raken- nuksia	Asun- toja	Raken- nuksia	Asun- toja
Kaikki rakennukset	4452	5352	4749	6070	5429	6387
Erilliset pientalot	3860	4165	4071	4299	4504	4490
Kytkeyt pientalot	103	638	187	1094	239	1224
Asuinkerrostalot	53	344	52	348	50	377
Muut	436	205	439	329	636	296

## Rakennusten kerrosala valmistumisvuoden mukaan 1990

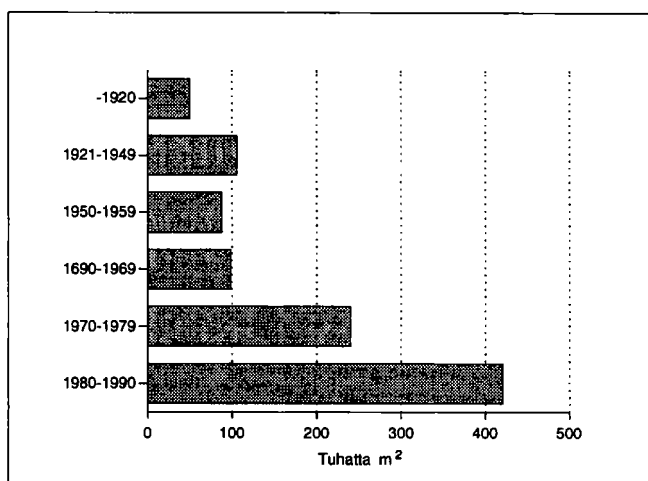

## Hallintaperuste

Hallintaperuste	1980	1985	1990
Asuntokuntia	5096	5558	5883
Omistaa talon	3344	3734	3783
Omistaa osakkeet	305	543	852
Työsuhteasunto	222	102	58
Vuokra-asunto	680	753	908
Muu hallintaperuste	545	426	282

## Huoneistotyyppi

	1980		1985		1990	
	Asun- toja	m <sup>2</sup> / asunto	Asun- toja	m <sup>2</sup> / asunto	Asun- toja	m <sup>2</sup> / asunto
Kaikki asunnot	5352	76.3	6070	79.5	6387	82.1
1h + kt/kk/k	871	38.0	988	34.8	886	35.9
2h + kk/k	1453	57.7	1540	57.6	1666	57.4
3h + k	963	82.1	1162	80.4	1205	80.4
4h + k	905	104.0	1200	104.5	1289	106.2
5h + k	516	123.8	774	124.4	869	124.9
Muut	644	84.5	406	110.9	472	127.7

## Toimitilat

Käyttötarkoitus	1980		1990	
	Yhteensä	keskipinta- ala, m <sup>2</sup>	Yhteensä	keskipinta- ala, m <sup>2</sup>
Yhteensä	728	373.2	671	588.6
Myymlä-ym. tilat	195	166.5	189	266.1
Hoitotilat	41	300.2	33	668.3
Toimistotilat	118	132.9	126	381.4
Kokoontumistilat	32	410.1	39	534.9
Opetustilat	52	780.9	39	1618.2
Teollisuustilat	169	728.7	171	1268.4
Varasto- ja muut tilat	121	276.9	74	759.8

## Kesämökkit

	1980		1990	
	Yhteensä	%	Yhteensä	%
Kesämökkejä	256	100.0	395	100.0
<i>Omistajan kotikunta</i>				
Kauhajoki	87	33.9	170	43.0
Läänin muu kunta	85	33.2	96	24.3
Muu kunta	40	15.6	74	18.7

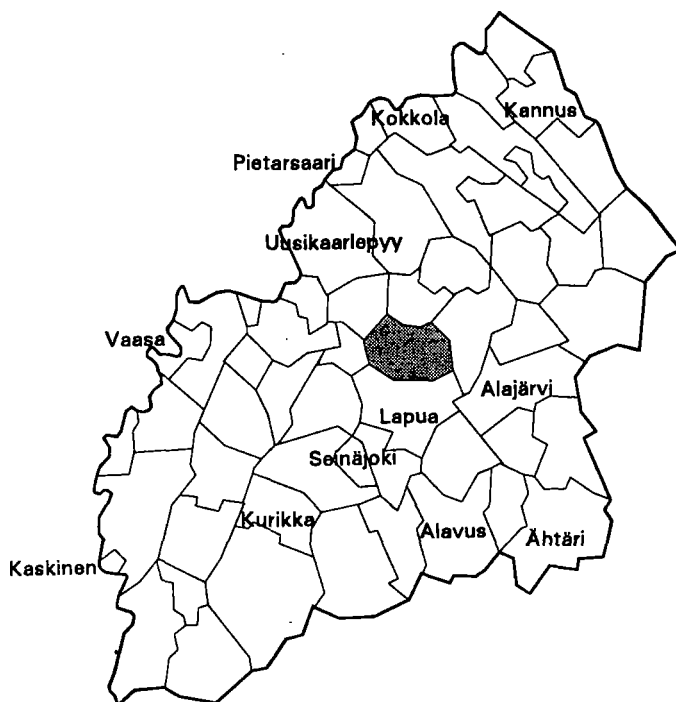

Kehitysaluevyöhyke	III B-tukialue
Kantokykyluokka	2
Kokonaispinta-ala (km <sup>2</sup> )	485.2
Maapinta-ala (km <sup>2</sup> )	482.9
Väkiluku 1991	8634
Asukastiheys (as/km <sup>2</sup> )	18
Ruotsinkielisten osuus (%)	0.2
Väkilukuennuste 2000	8540
Työttömyysaste 1992	11.3
Työpaikkaomavaraisuus (%)	92.1
Veroäyrin hinta 1993	18.0
Äyrejä/asukas 1991	43232

Väestörakenne

Ikä	1980		1985		1990	
	Yh- teensä	Miehiä	Yh- teensä	Miehiä	Yh- teensä	Miehiä
Koko väestö	8550	4196	8549	4177	8661	4210
0 - 6	874	466	853	435	799	416
7 - 14	915	498	949	512	1037	530
15 - 29	2023	1080	1867	999	1714	915
30 - 44	1620	837	1769	933	1909	995
45 - 64	1947	885	1880	871	1869	906
65 - 74	763	298	733	272	766	280
75 +	408	132	498	155	567	168

Pääasiallinen toiminta

Pääasiallinen toiminta	1980 <sup>1)</sup>		1985		1990	
	Yh- teensä	Mie- hiä	Yh- teensä	Mie- hiä	Yh- teensä	Mie- hiä
Koko väestö	8550	4196	8549	4177	8661	4210
Työvoima	3844	2030	3923	2081	3819	2032
Työlliset	..	..	3764	1996	3599	1887
Palkansaajat	2621	1339	2658	1325	2580	1247
Yrittäjät ym.	1163	662	1106	671	1019	640
Työttömät	..	..	159	85	220	145
Työvoiman ulkopuolella	4706	2166	4626	2096	4842	2178
0 - 14 -vuotiaat	1789	964	1802	947	1836	946
Opiskelijat	757	386	664	316	632	291
Eläkeläiset	1546	616	1801	705	2048	802
Muut	614	200	359	128	326	139

<sup>1)</sup> Vuonna 1980 työvoima = ammatissa toimiva väestö

Väestö taajamittain

	1980	1985	1990
Koko väestö	8550	8549	8661
Taajama-aste	51.1	62.8	64.6
Taajamaväestö	4372	5373	5598
Keskustaajama (Kauhava)	4372	5373	5598

Koulutusaste

Koulutusaste	1980		1985		1990	
	Yh- teensä	Mie- hiä	Yh- teensä	Mie- hiä	Yh- teensä	Mie- hiä
15 vuotta täyttäneet	6761	3232	6747	3230	6825	3264
Vain perusaste	4542	2122	4027	1863	3738	1723
Väh. alempi keskiaste	2219	1110	2720	1367	3087	1541
Alempi keskiaste	1167	578	1463	754	1596	833
Ylempi keskiaste	755	359	922	422	1064	476
Vain yo-tutkinto	239	127	249	143	274	137
Korkea-aste	297	173	335	191	427	232

**Toimiala**

Toimiala	Työllinen työvoima <sup>1)</sup>			Työpaikat		
	1980	1985	1990	1980	1985	1990
Yhteensä	3844	3764	3599	3474	3565	3315
Maa- ja metsätalous	967	885	702	941	869	687
Teollisuus	927	834	805	830	769	741
Rakentaminen	241	259	212	159	231	164
Kauppa ja majoitus	464	473	454	423	431	441
Liikenne	187	178	167	108	162	151
Rahoitus ja vakuutus	100	119	224	102	115	182
Yht.kunn.palvelut	908	986	945	900	969	859

<sup>1)</sup> Vuonna 1980 ammatissa toimiva väestö

**Kunnassa asuvien työssäkäyntikunta**

	1985	1990
Kunnassa asuvat työlliset	3764	3599
<i>Työssäkäyntikunta</i>		
Kauhava	3320	2989
Muut kunnat yht.	444	610
joista		
Ylihärnä	89	Seinäjäki 152
Lapua	71	Ylihärnä 95
Alahärnä	66	Lapua 92

**Rakennukset talotyypeittäin**

Talotyyppi	1980		1985		1990	
	Rakennuksia	Asuntoja	Rakennuksia	Asuntoja	Rakennuksia	Asuntoja
Kaikki rakennukset	2422	3033	2532	3119	2689	3362
Erilliset pientalot	2087	2213	2218	2222	2206	2263
Kytkeytyt pientalot	46	283	74	445	100	551
Asuinkerrostalot	66	337	46	291	43	353
Muut	223	200	194	161	340	195

**Asumistiheys**

	1980	1985	1990
Asuntokuntia yht.	2947	2951	3195
Asuntokuntien keskikoko	2.8	2.8	2.6
Ahtaasti asuvia <sup>1)</sup>	924	726	597
Huoneita/asuntokunta	3.6	3.0	3.1
Huoneita/henkilö	1.2	1.0	1.1
m <sup>2</sup> /asuntokunta	77.1	83.7	86.1
m <sup>2</sup> /henkilö	26.7	29.2	32.1

<sup>1)</sup> Normi 4: Enemmän kuin 1 henkilö / huone, kun keittiötä ei lasketa mukaan

**Työnantajasektori**

Työnantajasektori	1980		1985		1990	
	Yhteensä	%	Yhteensä	%	Yhteensä	%
Palkansaajat	2621	100.0	2658	100.0	2580	100.0
Julkinen sektori	1032	39.3	1038	39.0	1111	43.0
Valtio	487	18.5	442	16.6	424	16.4
Kunta	514	19.6	569	21.4	653	25.3
Valtioenemm. oy	31	1.1	27	1.0	34	1.3
Yksityinen sektori	1570	59.9	1547	58.2	1469	56.9
Tuntematon	19	0.7	73	2.7	0	0.0

**Työpaikan sijainti elinkeinoittain 1990**

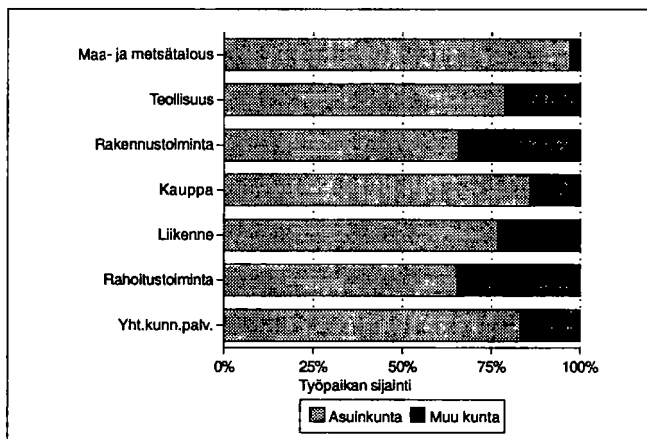

**Kesämökkit**

	1980		1990	
	Yhteensä	%	Yhteensä	%
Kesämökkejä	30	100.0	156	100.0
<i>Omistajan kotikunta</i>				
Kauhava	8	26.6	75	48.0
Läänin muu kunta	6	20.0	26	16.6
Muu kunta	4	13.3	25	16.0

**Asuntokuntien rakenne (%) vuosina 1980, 1985 ja 1990**

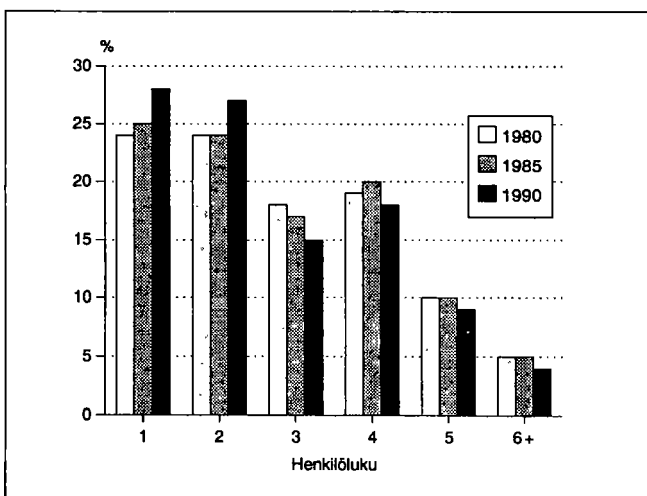



Kehitysaluevyöhyke	III B-tukialue
Kantokykyluokka	2
Kokonaispinta-ala (km <sup>2</sup> )	358.4
Maapinta-ala (km <sup>2</sup> )	350.5
Väkiluku 1991	4518
Asukastiheys (as/km <sup>2</sup> )	13
Ruotsinkielisten osuus (%)	1.8
Väkilukuennuste 2000	4626
Työttömyysaste 1992	12.5
Työpaikkaomavaraisuus (%)	84.4
Veroäyrin hinta 1993	18.0
Äyrejä/asukas 1991	36753

Väestörakenne

Ikä	1980		1985		1990	
	Yh-teensä	Miehiä	Yh-teensä	Miehiä	Yh-teensä	Miehiä
Koko väestö	3960	1931	4314	2112	4500	2236
0 - 6	481	245	551	287	510	266
7 - 14	467	242	518	260	629	325
15 - 29	996	490	983	488	917	478
30 - 44	747	385	905	471	989	502
45 - 64	838	414	868	433	903	459
65 - 74	294	109	304	110	321	135
75 +	137	46	185	63	231	71

Pääasiallinen toiminta

Pääasiallinen toiminta	1980 <sup>1)</sup>		1985		1990	
	Yh-teensä	Miehiä	Yh-teensä	Miehiä	Yh-teensä	Miehiä
Koko väestö	3960	1931	4314	2112	4500	2236
Työvoima	1803	987	1988	1068	2030	1096
Työlliset	..	..	1922	1045	1938	1041
Palkansaajat	1024	519	1178	566	1281	636
Yrittäjät ym.	761	457	744	479	657	405
Työttömät	..	..	66	23	92	55
Työvoiman ulkopuolella	2157	944	2326	1044	2470	1140
0 - 14 -vuotiaat	948	487	1069	547	1139	591
Opiskelijat	345	146	325	139	313	130
Eläkeläiset	595	225	720	287	845	346
Muut	269	86	212	71	173	73

<sup>1)</sup> Vuonna 1980 työvoima = ammatissa toimiva väestö

Väestö taajamittain

	1980	1985	1990
Koko väestö	3960	4314	4500
Taajama-aste	42.0	52.1	66.1
Taajamaväestö	1667	2251	2976
*Kirkonkylä(Kaustinen)	1667	2025	2749
Köyhäjoki	-	226	227

\* Taajama sijaitsee useamman kunnan alueella

Koulutusaste

Koulutusaste	1980		1985		1990	
	Yh-teensä	Miehiä	Yh-teensä	Miehiä	Yh-teensä	Miehiä
15 vuotta täyttäneet	3012	1444	3245	1565	3361	1645
Vain perusaste	2162	1071	2082	1075	2005	1035
Väh. alempi keskiaste	850	373	1163	490	1356	610
Alempi keskiaste	519	233	702	318	771	370
Ylempi keskiaste	211	80	310	104	391	150
Vain yo-tutkinto	74	26	129	45	136	55
Korkea-aste	120	60	151	68	194	90

## Toimiala

Toimiala	Työllinen työvoima <sup>1)</sup>			Työpaikat		
	1980	1985	1990	1980	1985	1990
Yhteensä	1803	1922	1938	1670	1744	1636
Maa- ja metsätalous	744	717	553	734	709	547
Teollisuus	383	342	341	346	253	183
Rakentaminen	83	102	105	85	82	47
Kauppa ja majoitus	133	200	208	123	197	211
Liikenne	89	78	107	35	56	80
Rahoitus ja vakuutus	35	50	98	36	51	96
Yht.kunn.palvelut	319	421	455	300	392	401

<sup>1)</sup> Vuonna 1980 ammatissa toimiva väestö

## Kunnassa asuvien työssäkäyntikunta

	1985	1990
Kunnassa asuvat työlliset	1922	1938
<i>Työssäkäyntikunta</i>		
Kaustinen	1636	1463
Muut kunnat yht.	286	475
joista		
Kruunupyö	90	141
Kokkola	84	116
Veteli	52	102

## Rakennukset talotyypeittäin

Talotyyppi	1980		1985		1990	
	Rakennuksia	Asuntoja	Rakennuksia	Asuntoja	Rakennuksia	Asuntoja
Kaikki rakennukset	979	1148	1237	1333	1393	1486
Erilliset pientalot	882	915	1076	1060	1173	1192
Kytkeytyt pientalot	17	104	35	162	54	210
Asuinkerrostalot	12	50	5	27	4	31
Muut	68	79	121	84	162	53

## Asumistiheys

	1980	1985	1990
Asutokuntia yht.	1168	1259	1390
Asutokuntien keskikoko	3.3	3.3	3.1
Ahtaasti asuvia <sup>1)</sup>	337	287	293
Huoneita/asutokunta	4.4	3.7	3.7
Huoneita/henkilö	1.2	1.0	1.1
m <sup>2</sup> /asutokunta	89.4	96.9	97.2
m <sup>2</sup> /henkilö	26.3	28.1	30.2

<sup>1)</sup> Normi 4: Enemmän kuin 1 henkilö / huone, kun keittiötä ei lasketa mukaan

## Työnantajasektori

Työnantajasektori	1980		1985		1990	
	Yhteensä	%	Yhteensä	%	Yhteensä	%
Palkansaajat	1024	100.0	1178	100.0	1281	100.0
Julkinen sektori	322	31.4	423	35.9	502	39.1
Valtio	88	8.5	81	6.8	99	7.7
Kunta	210	20.5	319	27.0	372	29.0
Valtioenemm. oy	24	2.3	23	1.9	31	2.4
Yksityinen sektori	684	66.7	703	59.6	779	60.8
Tuntematon	18	1.7	52	4.4	0	0.0

## Työpaikan sijainti elinkeinoittain 1990

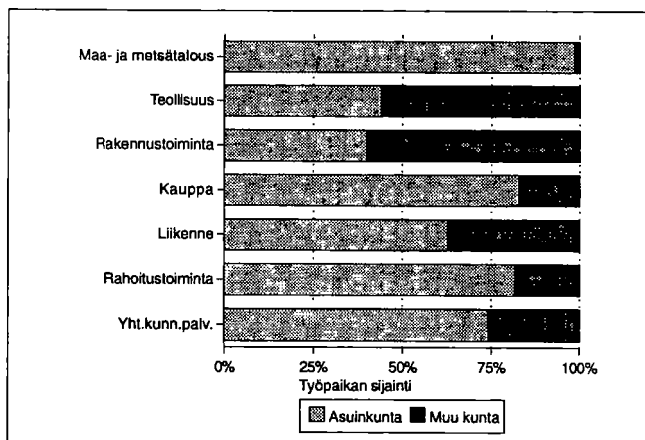

## Kesämökkit

	1980		1990	
	Yhteensä	%	Yhteensä	%
Kesämökkejä	34	100.0	108	100.0
<i>Omistajan kotikunta</i>				
Kaustinen	7	20.5	18	16.6
Läänin muu kunta	17	50.0	25	23.1
Muu kunta	2	5.8	4	3.7

## Asutokuntien rakenne (%) vuosina 1980, 1985 ja 1990

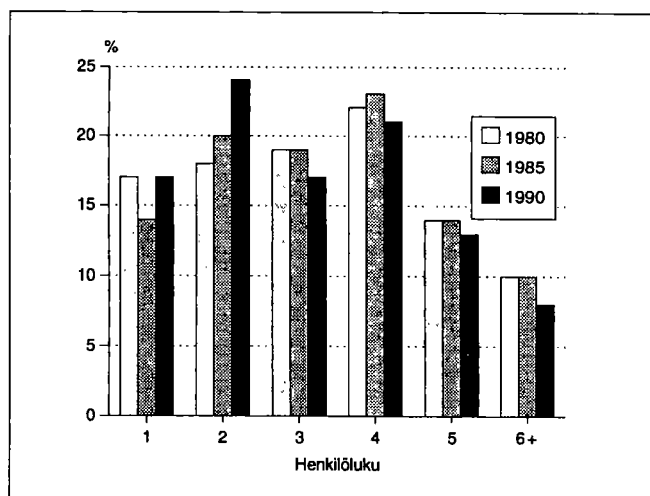





Kehitysaluevyöhyke	III B-tukialue
Kantokykyluokka	5
Kokonaispinta-ala (km <sup>2</sup> )	332.4
Maapinta-ala (km <sup>2</sup> )	327.5
Väkiluku 1991	34748
Asukastiheys (as/km <sup>2</sup> )	106
Ruotsinkielisten osuus (%)	20.0
Väkilukuennuste 2000	34144
Työttömyysaste 1992	17.3
Työpaikkaomavaraisuus (%)	107.7
Veroäyrin hinta 1993	18.0
Äyrejä/asukas 1991	51872

Väestörakenne

Ikä	1980		1985		1990	
	Yhteensä	Miehiä	Yhteensä	Miehiä	Yhteensä	Miehiä
Koko väestö	33905	16475	34493	16732	34635	16853
0 - 6	3998	2121	3557	1800	3202	1605
7 - 14	4516	2299	4262	2193	4192	2114
15 - 29	8319	4116	8038	4064	7626	3971
30 - 44	7960	3989	8554	4263	8353	4116
45 - 64	6301	2926	6829	3223	7414	3614
65 - 74	1965	754	2072	825	2364	966
75 +	846	270	1181	364	1484	467

Väestön muutokset

Vuosi	Syntyneet	Kuolleet	Nettomuutto	Nettosuutto	Väestön muutos	Väkiluku vuoden lopussa <sup>1)</sup>
1980	599	168	-98	-8	325	33904
1981	567	214	-169	77	261	34182
1982	543	211	-396	99	35	34205
1983	507	221	-231	70	125	34337
1984	519	262	-172	25	110	34461
1985	494	202	-302	38	28	34489
1986	482	240	-89	-4	149	34615
1987	439	250	-169	-9	11	34599
1988	420	221	-284	-36	-121	34509
1989	448	257	-128	-3	60	34566
1990	471	245	-133	5	98	34635

<sup>1)</sup> Väkilukuun vuoden lopussa vaikuttaa myös väkiluvun korjaustermi

Väestö 5-vuotiskäluokittain 1990

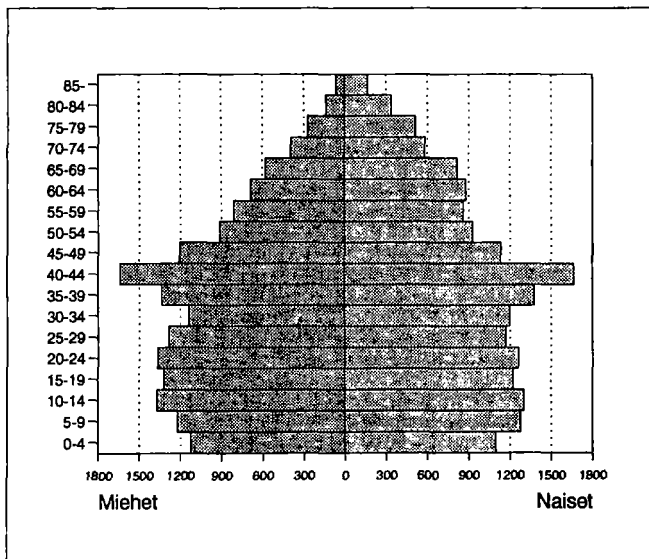

Väestö taajamittain

	1980	1985	1990
Koko väestö	33905	34493	34635
Taajama-aste	86.9	91.6	91.7
Taajamaväestö	29464	31606	31761
Keskustaajama (Kokkola)	28921	30683	31209
Öja	543	714	552
Korkeahuhta	-	209	-

## Pääasiallinen toiminta

Pääasiallinen toiminta	1980 <sup>1)</sup>		1985		1990	
	Yh- teensä	Mie- hiä	Yh- teensä	Mie- hiä	Yh- teensä	Mie- hiä
Koko väestö	33905	16475	34493	16732	34635	16853
Työvoima	15228	8034	16400	8480	16557	8594
Työlliset	..	..	15492	7998	15273	7882
Palkansaajat	13819	7141	14065	7081	13713	6852
Yrittäjät ym.	1259	818	1427	917	1560	1030
Työttömät	..	..	908	482	1284	712
Työvoiman ulkopuolella	18677	8441	18093	8252	18078	8259
0 - 14 -vuotiaat	8514	4420	7819	3993	7394	3719
Opiskelijat	3023	1524	3051	1430	2861	1336
Eläkeläiset	4459	1895	5473	2282	6516	2712
Muut	2681	602	1750	547	1307	492

<sup>1)</sup> Vuonna 1980 työvoima = ammatissa toimiva väestö

## Vakinaiset ja tilapäiset asukkaat 1990

Ikä	Virallinen väkiluku	Tilapäisesti läsnä	Tilapäisesti poissa	Todellinen asukasluku
Yhteensä	34635	624	662	34597
0 - 14	7394	21	31	7384
15 - 29	7626	512	547	7591
30 - 44	8353	76	54	8375
45 - 64	7414	12	29	7397
65 +	3848	3	1	3850

## Valtionveronalaiset tulot/henkilö, mk

	1980 <sup>1)</sup>	1985	1990
Työvoima	41593	66831	98161
Työlliset	..	69077	101688
Palkansaajat	41787	69295	102448
Yrittäjät	42036	66884	94854

<sup>1)</sup> Vuonna 1980 työvoima = ammatissa toimiva väestö

## Koulutusaste

Koulutusaste	1980		1985		1990	
	Yh- teensä	Mie- hiä	Yh- teensä	Mie- hiä	Yh- teensä	Mie- hiä
15 vuotta täyttäneet	25391	12055	26674	12739	27241	13134
Vain perusaste	15750	7287	15023	6977	14015	6610
Väh. alempi keskiaste	9641	4768	11651	5762	13226	6524
Alempi keskiaste	5136	2557	6242	3171	6691	3396
Ylempi keskiaste	2990	1450	3694	1764	4465	2158
Vain yo-tutkinto	938	423	1263	602	1437	653
Korkea-aste	1515	761	1715	827	2070	970
Alin korkea-aste	656	279	738	310	923	385
Alempi kand.aste	408	172	429	159	444	150
Ylempi kand.aste	430	290	522	333	664	399
Tutkijakoulutus	21	20	26	25	39	36

## Toimiala

Toimiala	Työllinen työvoima <sup>1)</sup>			Työpaikat		
	1980	1985	1990	1980	1985	1990
Yhteensä	15228	15492	15273	15572	16046	16455
Maa- ja metsätalous	589	596	484	567	554	562
Teollisuus	5389	4812	3847	5670	5077	4106
Rakentaminen	867	839	1004	858	849	1222
Kauppa ja majoitus	2526	2495	2718	2698	2558	2856
Liikenne	1420	1453	1228	1259	1515	1347
Rahoitus ja vakuutus	505	764	1382	521	782	1451
Yht.kunn.palvelut	3773	4483	4310	3984	4689	4612

<sup>1)</sup> Vuonna 1980 ammatissa toimiva väestö

## Kunnassa asuvien työssäkäyntikunta

	1985	1990
Kunnassa asuvat työlliset	15492	15273
<i>Työssäkäyntikunta</i>		
Kokkola	14527	13913
Muut kunnat yht.	965	1360
joista		
Kruunupyö	157	Pietarsaari 211
Pietarsaari	156	Helsinki 196
Kälviä	75	Kruunupyö 127

## Työpaikan sijainti elinkeinoittain 1990

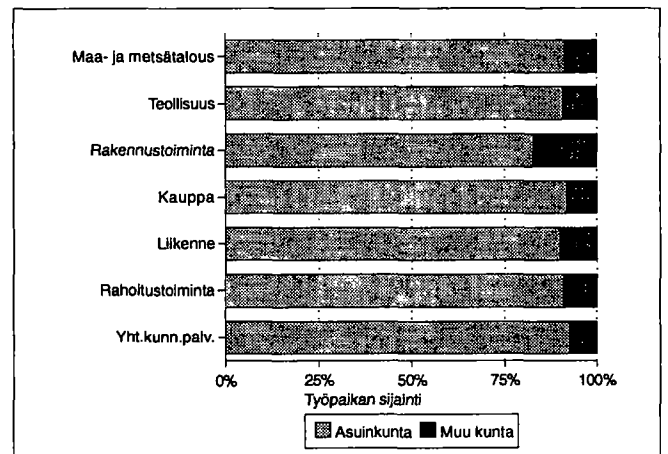

## Työvoiman koulutusaste 1990

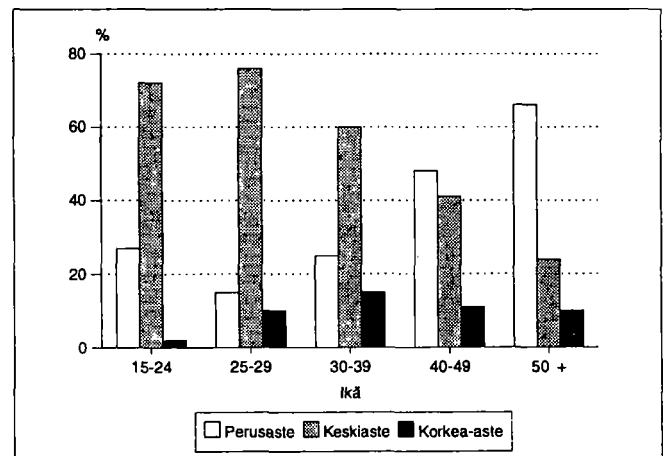

Kunnassa työssäkäyvien asuinkunta

		1985	1990
Kunnassa työssäkäyvät		16046	16455
<i>Asuinkunta</i>			
Kokkola		14070	13913
Muut kunnat yht.		1976	2542
joista	Kälviä	596	Kälviä 641
	Kruunupyö	283	Kruunupyö 342
	Lohtaja	198	Lohtaja 205
	Kannus	115	Pietarsaari 158
	Himanka	104	Kannus 155
	Kaustinen	84	Himanka 116

Työllisten sosioekonominen asema

Sosioekonominen asema	1980		1985		1990	
	Yhteensä	%	Yhteensä	%	Yhteensä	%
Yhteensä	15228	100.0	15492	100.0	15273	100.0
Yrittäjät	1174	7.7	1329	8.5	1498	9.8
Maatalousyrittäjät	371	2.4	347	2.2	353	2.3
Muut yrittäjät	803	5.2	982	6.3	1145	7.4
Työnantajat	367	2.4	401	2.5	..	..
Yksinäisyrittäjät	436	2.8	581	3.7	..	..
Ylemmät toimihenkilöt	1414	9.2	1720	11.1	1952	12.7
Alemmat toimihenkilöt	4860	31.9	5172	33.3	5398	35.3
Työntekijät	7581	49.7	7144	46.1	6103	39.9
Tuntematon	199	1.3	127	0.8	322	2.1

Työnantajasektori

Työnantajasektori	1980		1985		1990	
	Yhteensä	%	Yhteensä	%	Yhteensä	%
Palkansaajat	13819	100.0	14065	100.0	13713	100.0
Julkinen sektori	5833	42.2	6052	43.0	6527	47.5
Valtio	1296	9.3	1272	9.0	1300	9.4
Kunta	2548	18.4	2989	21.2	3492	25.4
Valtioenemm. oy	1989	14.3	1791	12.7	1735	12.6
Yksityinen sektori	7888	57.0	7587	53.9	7186	52.4
Tuntematon	98	0.7	426	3.0	0	0.0

Perhetyyppi

Perhetyyppi	1980		1985		1990	
	Yhteensä	%	Yhteensä	%	Yhteensä	%
Perheitä yhteensä	8681	100.0	8905	100.0	9588	100.0
Avopari, ei lapsia	1879	21.6	2111	23.7	2508	26.2
Avopari, ei lapsia <sup>1)</sup>	..	..	..	..	736	7.7
Avopari ja lapsia	5773	66.5	5549	62.3	5007	52.2
Avopari ja lapsia	100	1.2	138	1.5	344	3.6
Äiti ja lapsia	814	9.4	966	10.8	863	9.0
Isä ja lapsia	115	1.3	141	1.6	130	1.4
Henkilöitä perheissä	29200		29425		30095	
Lapsiperheitä <sup>2)</sup>	5602		5162		4780	
Keskim.lapsiluku	1.8		1.8		1.8	

<sup>1)</sup> Avoparit, joilla ei ole yhteisiä lapsia on päätelty ensimmäisen kerran vuoden 1990 väestölasennassa

<sup>2)</sup> Perheet, joissa vähintään 1 alle 18-vuotias lapsi

Keskimääräinen lapsiluku = Alle 18-vuotiaiden lasten lkm / lapsiperheiden lkm

Asutokuntien rakenne (%) vuosina 1980, 1985 ja 1990

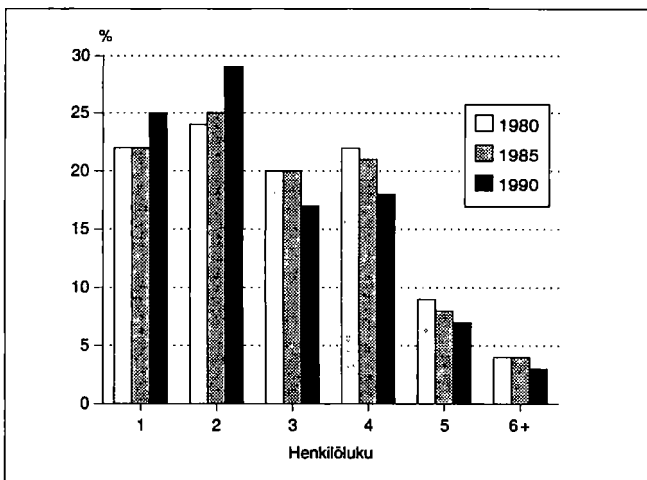

Lapsiperheet lapsiluvun mukaan 1980, 1985 ja 1990

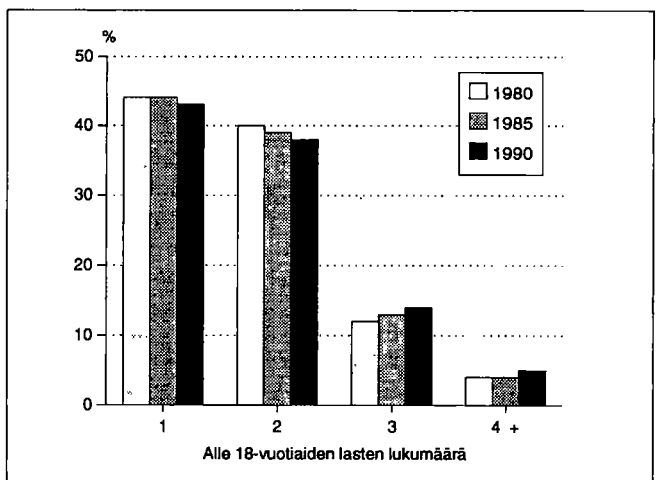

## Asumistiheys

	1980	1985	1990
Asuntokuntia yht.	11691	11972	12888
Asuntokuntien keskikoko	2.8	2.8	2.6
Ahtaasti asuvia <sup>1)</sup>	3176	2459	1974
Huoneita/asuntokunta	3.8	3.1	3.2
Huoneita/henkilö	1.3	1.1	1.2
m <sup>2</sup> /asuntokunta	78.1	82.8	85.0
m <sup>2</sup> /henkilö	26.9	29.0	31.9

<sup>1)</sup> Normi 4: Enemmän kuin 1 henkilö / huone, kun keittiötä ei lasketa mukaan

## Asuntokunnan koko, ahtaasti asuvat

Henkilöluku	1980		1985		1990	
	Yhteensä	Ahtaasti asuvia <sup>1)</sup>	Yhteensä	Ahtaasti asuvia <sup>1)</sup>	Yhteensä	Ahtaasti asuvia <sup>1)</sup>
Asuntokunnat	11691	3176	11972	2459	12888	1974
1 henk.	2526	-	2643	-	3284	-
2 henk.	2751	337	2996	185	3699	151
3 henk.	2368	784	2339	512	2253	317
4 henk.	2583	1022	2477	741	2283	632
5 henk.	1004	635	1011	586	947	516
6 henk.	305	257	308	257	263	208
7+ henk.	154	141	198	178	159	150

<sup>1)</sup> Normi 4: Enemmän kuin 1 henkilö / huone, kun keittiötä ei lasketa mukaan

## Rakennukset talotyypeittäin

Talotyyppi	1980		1985		1990	
	Rakennuksia	Asuntoja	Rakennuksia	Asuntoja	Rakennuksia	Asuntoja
Kaikki rakennukset	6321	11818	7217	12663	8057	13763
Erilliset pientalot	5130	5765	5954	6342	6349	7039
Kytkeytyt pientalot	125	761	196	1114	270	1270
Asuinkerrostalot	459	4851	319	4480	292	4816
Muut	607	441	748	727	1146	638

## Rakennusten kerrosala valmistumisvuoden mukaan 1990

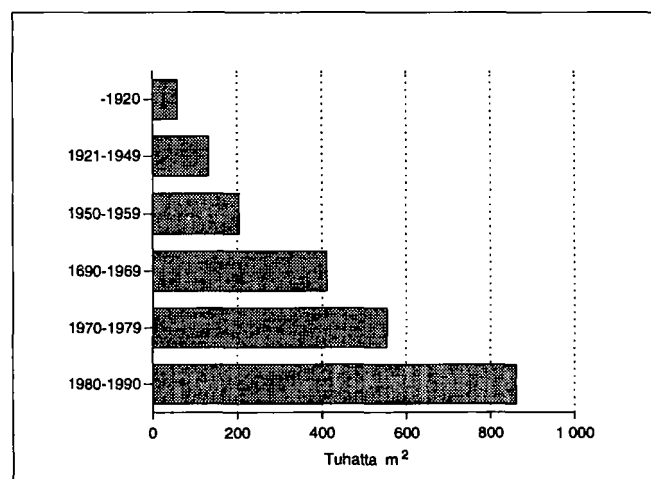

## Hallintaperuste

Hallintaperuste	1980	1985	1990
Asuntokuntia	11691	11972	12888
Omistaa talon	4805	5393	5917
Omistaa osakkeet	2386	2979	3756
Työsuhteasunto	723	418	165
Vuokra-asunto	3034	2476	2784
Muu hallintaperuste	743	706	266

## Huoneistotyyppi

	1980		1985		1990	
	Asuntoja	m <sup>2</sup> / asunto	Asuntoja	m <sup>2</sup> / asunto	Asuntoja	m <sup>2</sup> / asunto
Kaikki asunnot	11818	77.3	12663	82.0	13763	83.4
1h + kt/kk/k	1556	34.6	1357	32.8	1410	32.7
2h + kk/k	3119	54.8	3180	55.2	3468	55.5
3h + k	2450	78.2	2918	78.0	3191	78.2
4h + k	2442	101.9	2946	102.3	3223	103.4
5h + k	1131	122.4	1503	122.2	1745	123.4
Muut	1120	98.9	759	146.9	726	155.6

## Toimitilat

Käyttötarkoitus	1980		1990	
	Yhteensä	keskipinta-ala, m <sup>2</sup>	Yhteensä	keskipinta-ala, m <sup>2</sup>
Yhteensä	1167	586.1	1159	580.3
Myymlä-ym. tilat	361	328.7	368	265.3
Hoitotilat	71	766.6	83	660.4
Toimistotilat	238	238.3	252	368.8
Kokoontumistilat	68	355.3	56	522.0
Opetustilat	44	1779.8	41	1577.8
Teollisuustilat	210	1145.9	205	1264.4
Varasto- ja muut tilat	175	618.4	154	715.0

## Kesämökkit

	1980		1990	
	Yhteensä	%	Yhteensä	%
Kesämökkejä	1219	100.0	825	100.0
<i>Omistajan kotikunta</i>				
Kokkola	864	70.8	450	54.5
Läänin muu kunta	73	5.9	73	8.8
Muu kunta	36	2.9	28	3.3



Utvecklingsområdeszon Stödområde III B	
Bärkraftsklass	2
Totalareal (km <sup>2</sup> )	233.9
Landareal (km <sup>2</sup> )	229.8
Folkmängden 1991	2321
Befolkningstäthet (inv./km <sup>2</sup> )	10
Andelen svenskspråkiga (%)	97.6
Befolkningsprognosen 2000	2100
Relativt arbetslöshetstal 1992	10.6
Arbetsplatsufficiens (%)	96.0
Skatteörets storlek 1993	18.5
Skatteören/invånare 1991	39419

### Befolkningens sammansättning

Ålder	1980		1985		1990	
	Totalt	Män	Totalt	Män	Totalt	Män
Hela befolkningen	2329	1132	2357	1148	2310	1130
0 - 6	184	88	167	80	179	92
7 - 14	232	107	229	115	206	99
15 - 29	485	245	459	219	399	198
30 - 44	452	242	512	284	499	260
45 - 64	616	306	559	274	506	261
65 - 74	239	103	279	125	323	152
75 +	121	41	152	51	198	68

### Huvudsaklig verksamhet

Huvudsaklig verksamhet	1980 <sup>1)</sup>		1985		1990	
	Totalt	Män	Totalt	Män	Totalt	Män
Hela befolkningen	2329	1132	2357	1148	2310	1130
Arbetskraft	1143	651	1142	638	1064	574
Sysselessatta	..	..	1126	633	985	535
Löntagare	576	274	559	275	508	242
Företagare m.fl.	558	373	567	358	477	293
Arbetslösa	..	..	16	5	79	39
Utanför arbetskraften	1186	481	1215	510	1246	556
0 - 14 -åriga	416	195	396	195	385	191
Studierande	183	72	160	53	165	68
Pensionärer	435	174	527	224	640	273
Övriga	152	40	132	38	56	24

<sup>1)</sup> År 1980 arbetskraft = yrkesverksam befolkning

### Befolkningen i tätorter

	1980	1985	1990
Hela befolkningen	2329	2357	2310
Tätortsgrad	57.1	59.7	63.8
Tätortsbefolkningen	1331	1409	1476
Kyrkby (Korsnäs)	610	686	731
Harrström	289	281	263
Moikipää - Molpe	432	442	482

### Utbildningsnivå

Utbildningsnivå	1980		1985		1990	
	Totalt	Män	Totalt	Män	Totalt	Män
15 år fyllda	1913	937	1961	953	1925	939
Bara grundnivå	1303	626	1228	594	1159	562
Minst lägre mellannivå	610	311	733	359	766	377
Lägre mellannivå	404	207	442	230	468	243
Högre mellannivå	138	66	197	80	189	82
Bara studentexamen	48	21	67	26	57	24
Högre nivå	68	38	94	49	109	52

## Näringsgren

Näringsgren	Sysselessatta <sup>1)</sup>			Arbetsplatser		
	1980	1985	1990	1980	1985	1990
Totalt	1143	1126	985	1054	1059	946
Jord- och skogsbruk	625	571	404	617	571	406
Industri	121	96	100	119	92	98
Bygghverksamhet	51	48	38	45	38	23
Handel	90	94	98	88	85	96
Samfärdsel	56	60	50	16	34	49
Bankverks., försäkr.	36	55	75	33	50	74
Samh. tjänster	151	188	199	136	181	179

## Pendlingskommun

	1985	1990
Sysselessatta som bor i kommunen	1126	985
<i>Pendlingskommun</i>		
Korsnäs	1003	847
Andra kommuner totalt	123	138
av dem		
Malax	52	43
Vasa	30	43
Närpes	25	23

## Byggnader efter hustyp

Hustyp	1980		1985		1990	
	Byggnader	Bo-städer	Byggnader	Bo-städer	Byggnader	Bo-städer
Alla byggnader	797	864	913	939	1035	973
Fristående småhus	698	725	771	764	806	809
Sammanbyggda småhus	8	61	19	105	21	104
Flervåningsbostadshus	7	33	6	31	6	26
Övriga	84	45	117	39	202	34

## Boendetäthet

	1980	1985	1990
Bostadshushåll	844	885	899
Bostadshushållens medelstorlek	2.7	2.6	2.5
Trångbodda <sup>1)</sup>	134	103	87
Rum/bostadshushåll	4.1	3.4	3.5
Rum/person	1.5	1.3	1.4
m <sup>2</sup> /bostadshushåll	88.0	93.7	97.3
m <sup>2</sup> /person	32.2	35.3	38.3

<sup>1)</sup> Norm 4: fler än 1 person per rum, då köket inte räknas som ett separat rum

## Arbetsgivarsektor

Arbetsgivarsektor	1980		1985		1990	
	Totalt	%	Totalt	%	Totalt	%
Löntagare	576	100.0	559	100.0	508	100.0
Offentlig sektor	163	28.2	195	34.8	216	42.5
Stat	35	6.0	30	5.3	26	5.1
Kommun	127	22.0	163	29.1	189	37.2
Ab med statsmajoritet	1	0.1	2	0.3	1	0.1
Privat sektor	400	69.4	325	58.1	292	57.4
Okänd	13	2.2	39	6.9	-	-

## Arbetsplatsens belägenhet efter näringsgren 1990

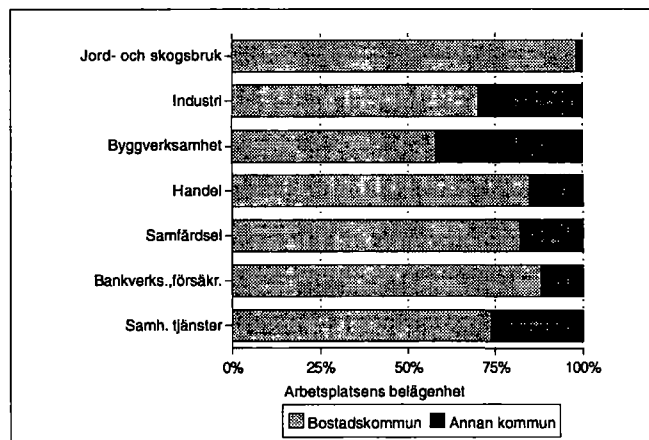

## Fritidshus

	1980		1990	
	Totalt	%	Totalt	%
Fritidshus	590	100.0	868	100.0
<i>Ägarens hemkommun</i>				
Korsnäs	169	28.6	335	38.5
Annan kommun i länet	297	50.3	365	42.0
Annan kommun	14	2.3	17	1.9

## Bostadshushållens sammansättning (%) 1980, 1985 och 1990

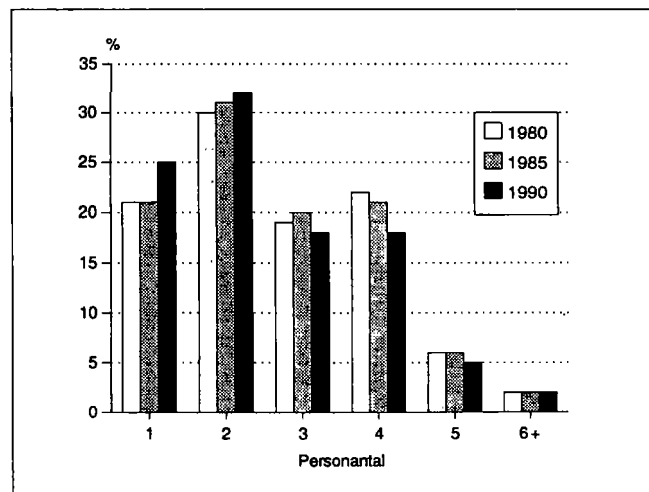

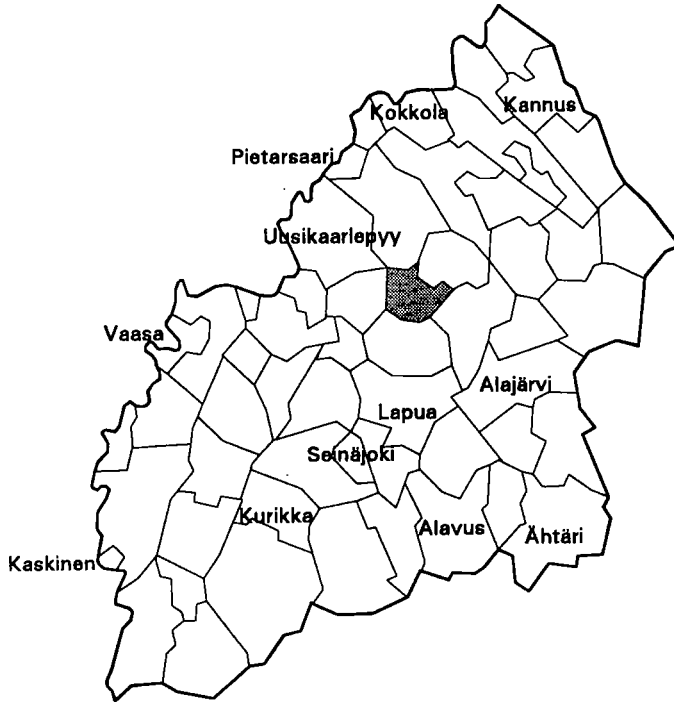

Kehitysaluevyöhyke	III A-tukialue
Kantokykyluokka	1
Kokonaispinta-ala (km <sup>2</sup> )	336.0
Maapinta-ala (km <sup>2</sup> )	327.7
Väkiluku 1991	2793
Asukastiheys (as/km <sup>2</sup> )	9
Ruotsinkielisten osuus (%)	1.1
Väkilukuennuste 2000	2648
Työttömyysaste 1992	13.0
Työpaikkaomavaraisuus (%)	86.6
Veroäyrin hinta 1993	18.5
Äyrejä/asukas 1991	36674

## Väestörakenne

Ikä	1980		1985		1990	
	Yh-teensä	Miehiä	Yh-teensä	Miehiä	Yh-teensä	Miehiä
Koko väestö	2842	1362	2895	1404	2826	1384
0 - 6	224	114	285	142	249	134
7 - 14	322	155	271	141	308	161
15 - 29	670	346	648	335	559	277
30 - 44	476	251	538	281	570	313
45 - 64	703	332	677	326	610	298
65 - 74	295	116	293	119	308	131
75 +	152	48	183	60	222	70

## Pääasiallinen toiminta

Pääasiallinen toiminta	1980 <sup>1)</sup>		1985		1990	
	Yh-teensä	Miehiä	Yh-teensä	Miehiä	Yh-teensä	Miehiä
Koko väestö	2842	1362	2895	1404	2826	1384
Työvoima	1242	678	1251	690	1209	650
Työlliset	..	..	1217	674	1128	602
Palkansaajat	663	349	712	367	633	312
Yrittäjät ym.	561	319	505	307	495	290
Työttömät	..	..	34	16	81	48
Työvoiman ulkopuolella	1600	684	1644	714	1617	734
0 - 14 -vuotiaat	546	269	556	283	557	295
Opiskelijat	265	105	238	89	208	82
Eläkeläiset	608	240	739	302	758	317
Muut	181	70	111	40	94	40

<sup>1)</sup> Vuonna 1980 työvoima = ammatissa toimiva väestö

## Väestö taajamittain

	1980	1985	1990
Koko väestö	2842	2895	2826
Taajama-aste	20.3	28.7	30.4
Taajamaväestö	579	833	860
Kirkonkylä(Kortesjärvi)	579	833	860

## Koulutusaste

Koulutusaste	1980		1985		1990	
	Yh-teensä	Miehiä	Yh-teensä	Miehiä	Yh-teensä	Miehiä
15 vuotta täyttäneet	2296	1093	2339	1121	2269	1089
Vain perusaste	1631	780	1522	731	1368	646
Väh. alempi keskiaste	665	313	817	390	901	443
Alempi keskiaste	434	209	551	281	622	326
Ylempi keskiaste	162	70	199	76	208	83
Vain yo-tutkinto	88	36	89	28	78	28
Korkea-aste	69	34	67	33	71	34

## Toimiala

Toimiala	Työllinen työvoima <sup>1)</sup>			Työpaikat		
	1980	1985	1990	1980	1985	1990
Yhteensä	1242	1217	1128	1075	1119	977
Maa- ja metsätalous	585	589	485	575	603	471
Teollisuus	232	218	165	210	172	112
Rakentaminen	76	66	64	23	55	49
Kauppa ja majoitus	104	80	103	90	70	82
Liikenne	47	34	49	23	28	38
Rahoitus ja vakuutus	28	27	41	27	30	37
Yht.kunn.palvelut	153	190	197	127	155	164

<sup>1)</sup> Vuonna 1980 ammatissa toimiva väestö

## Työnantajasektori

Työnantajasektori	1980		1985		1990	
	Yhteensä	%	Yhteensä	%	Yhteensä	%
Palkansaajat	663	100.0	712	100.0	633	100.0
Julkinen sektori	168	25.3	205	28.7	251	39.6
Valtio	39	5.8	28	3.9	34	5.4
Kunta	128	19.3	175	24.5	211	33.3
Valtioenemm. oy	1	0.1	2	0.2	6	0.9
Yksityinen sektori	488	73.6	470	66.0	382	60.3
Tuntematon	7	1.0	37	5.1	0	0.0

## Kunnassa asuvien työssäkäyntikunta

	1985	1990
Kunnassa asuvat työlliset	1217	1128
<i>Työssäkäyntikunta</i>		
Kortesjärvi	1050	915
Muut kunnat yht.	167	213
joista		
Kauhava	34	Alahärmä 32
Alahärmä	27	Kauhava 29
Evijärvi	21	Evijärvi 24

## Työpaikan sijainti elinkeinoittain 1990

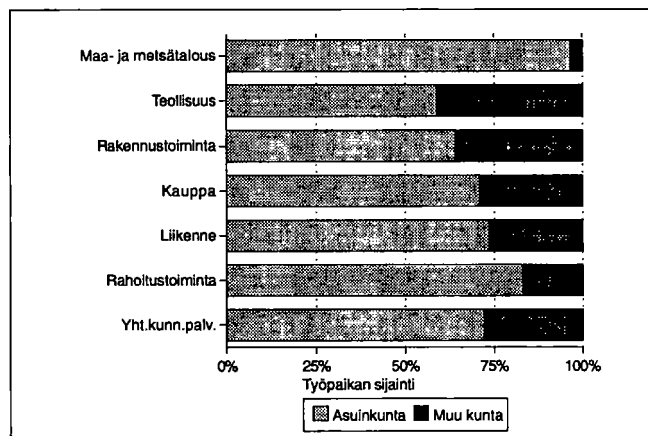

## Rakennukset talotyypeittäin

Talotyyppi	1980		1985		1990	
	Rakennuksia	Asuntoja	Rakennuksia	Asuntoja	Rakennuksia	Asuntoja
Kaikki rakennukset	781	897	849	978	899	997
Erilliset pientalot	706	750	728	753	740	773
Kytkeytyt pientalot	10	57	25	144	30	166
Asuinkerrostalot	2	13	3	11	3	15
Muut	63	77	93	70	126	43

## Kesämökkit

	1980		1990	
	Yhteensä	%	Yhteensä	%
Kesämökkejä	133	100.0	280	100.0
<i>Omistajan kotikunta</i>				
Kortesjärvi	20	15.0	72	25.7
Läänin muu kunta	74	55.6	114	40.7
Muu kunta	12	9.0	28	10.0

## Asumistiheys

	1980	1985	1990
Asuntokuntia yht.	879	935	973
Asuntokuntien keskikoko	3.1	3.0	2.8
Ahtaasti asuvia <sup>1)</sup>	296	243	185
Huoneita/asuntokunta	3.9	3.2	3.3
Huoneita/henkilö	1.2	1.0	1.1
m <sup>2</sup> /asuntokunta	78.9	85.2	88.1
m <sup>2</sup> /henkilö	24.7	27.8	30.6

<sup>1)</sup> Normi 4: Enemmän kuin 1 henkilö / huone, kun keittiötä ei lasketa mukaan

## Asuntokuntien rakenne (%) vuosina 1980, 1985 ja 1990

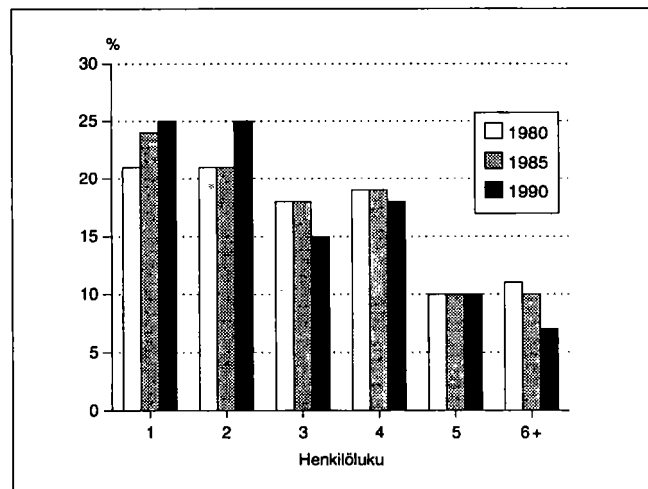



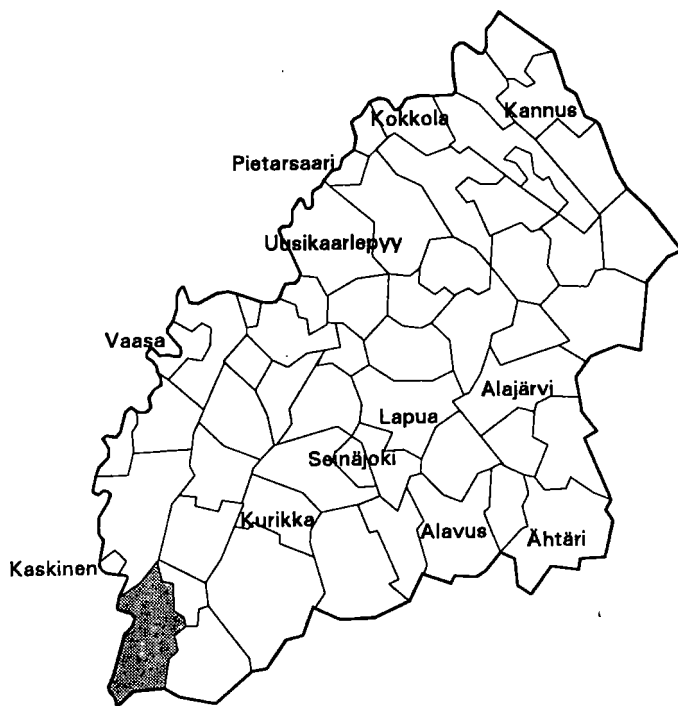

Kehitysaluevyöhyke	III B-tukialue
Kantokykyluokka	2
Kokonaispinta-ala (km <sup>2</sup> )	688.7
Maapinta-ala (km <sup>2</sup> )	679.3
Väkiluku 1991	8870
Asukastiheys (as/km <sup>2</sup> )	13
Ruotsinkielisten osuus (%)	57.7
Väkilukuennuste 2000	8669
Työttömyysaste 1992	12.2
Työpaikkaomavaraisuus (%)	100.2
Veroäyrin hinta 1993	18.5
Äyrejä/asukas 1991	44175

## Väestörakenne

Ikä	1980		1985		1990	
	Yh-teensä	Miehiä	Yh-teensä	Miehiä	Yh-teensä	Miehiä
Koko väestö	9037	4398	9084	4459	8839	4343
0 - 6	783	417	786	427	703	364
7 - 14	968	467	908	457	884	485
15 - 29	1930	1001	1809	947	1584	797
30 - 44	1746	917	1949	1001	1977	1013
45 - 64	2190	1067	2123	1053	1980	1008
65 - 74	878	363	844	368	993	446
75 +	542	166	665	206	718	230

## Pääasiallinen toiminta

Pääasiallinen toiminta	1980 <sup>1)</sup>		1985		1990	
	Yh-teensä	Miehiä	Yh-teensä	Miehiä	Yh-teensä	Miehiä
Koko väestö	9037	4398	9084	4459	8839	4343
Työvoima	4104	2266	4238	2304	4046	2112
Työlliset	..	..	4061	2221	3799	1978
Palkansaajat	2871	1497	2925	1474	2783	1348
Yrittäjät ym.	1161	734	1136	747	1016	630
Työttömät	..	..	177	83	247	134
Työvoiman ulkopuolella	4933	2132	4846	2155	4793	2231
0 - 14 -vuotiaat	1751	884	1694	884	1587	849
Opiskelijat	640	318	624	281	567	249
Eläkeläiset	1923	763	2074	862	2338	998
Muut	619	167	454	128	301	135

<sup>1)</sup> Vuonna 1980 työvoima = ammatissa toimiva väestö

## Väestö taajamittain

	1980	1985	1990
Koko väestö	9037	9084	8839
Taajama-aste	45.2	66.0	72.2
Taajamaväestö	4087	5997	6386
Keskustaajama (Kristiinankaupunki)	1872	2865	3233
*Myrkky	1	5	10
Lapväärtti	1502	1986	2091
Dagsmark	231	292	290
Härkmeri	255	287	216
Skaftung	226	275	254
Tiukka	-	287	292

\* Taajama sijaitsee useamman kunnan alueella

## Koulutusaste

Koulutusaste	1980		1985		1990	
	Yh-teensä	Miehiä	Yh-teensä	Miehiä	Yh-teensä	Miehiä
15 vuotta täyttäneet	7286	3514	7390	3575	7252	3494
Vain perusaste	5226	2520	4842	2347	4450	2152
Väh. alempi keskiaste	2060	994	2548	1228	2802	1342
Alempi keskiaste	1114	567	1393	703	1466	748
Ylempi keskiaste	596	271	771	355	879	391
Vain yo-tutkinto	220	91	276	126	286	119
Korkea-aste	350	156	384	170	457	203

Toimiala

Toimiala	Työllinen työvoima <sup>1)</sup>			Työpaikat		
	1980	1985	1990	1980	1985	1990
Yhteensä	4104	4061	3799	4008	3943	3808
Maa- ja metsätalous	1139	980	753	1129	944	733
Teollisuus	672	736	682	695	779	671
Rakentaminen	243	239	183	229	226	170
Kauppa ja majoitus	441	419	509	435	400	510
Liikenne	442	423	380	380	412	429
Rahoitus ja vakuutus	99	143	220	94	133	223
Yht.kunn.palvelut	1004	1103	968	1041	1038	968

<sup>1)</sup> Vuonna 1980 ammatissa toimiva väestö

Työnantajasektori

Työnantajasektori	1980		1985		1990	
	Yhteensä	%	Yhteensä	%	Yhteensä	%
Palkansaajat	2871	100.0	2925	100.0	2783	100.0
Julkinen sektori	1156	40.2	1158	39.5	1164	41.8
Valtio	337	11.7	315	10.7	289	10.3
Kunta	806	28.0	833	28.4	836	30.0
Valtioenemm. oy	13	0.4	10	0.3	39	1.4
Yksityinen sektori	1630	56.7	1582	54.0	1619	58.1
Tuntematon	85	2.9	185	6.3	0	0.0

Kunnassa asuvien työssäkäyntikunta

	1985	1990
Kunnassa asuvat työlliset, Työssäkäyntikunta	4061	3799
Kristiinankaupunki	3682	3343
Muut kunnat yht. joista	379	456
Närpiö	120	113
Kaskinen	59	76
Ähtäri	44	71

Työpaikan sijainti elinkeinoittain 1990

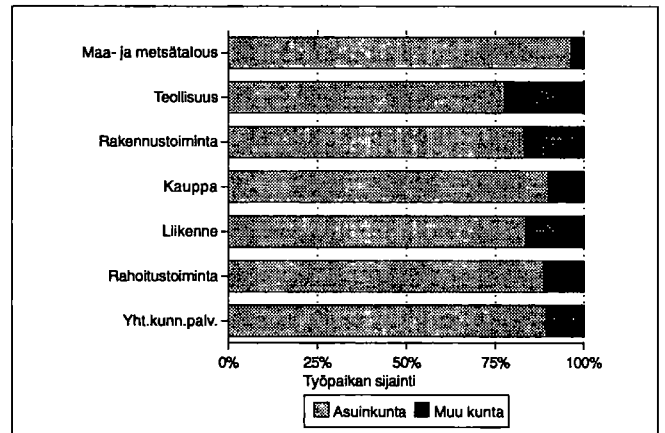

Rakennukset talotyypeittäin

Talotyyppi	1980		1985		1990	
	Rakennuksia	Asuntoja	Rakennuksia	Asuntoja	Rakennuksia	Asuntoja
Kaikki rakennukset	3069	3726	3040	3608	3354	3860
Erilliset pientalot	2675	2832	2588	2594	2810	2827
Kytkeytyt pientalot	49	359	67	486	82	511
Asuinkerrostalot	44	407	35	341	33	372
Muut	301	128	350	187	429	150

Kesämökki

	1980		1990	
	Yhteensä	%	Yhteensä	%
Kesämökkejä Omistajan kotikunta	1033	100.0	1127	100.0
Kristiinankaupunk	369	35.7	359	31.8
Läänin muu kunta	211	20.4	215	19.0
Muu kunta	201	19.4	235	20.8

Asumistiheys

	1980	1985	1990
Asuntokuntia yht.	3380	3386	3466
Asuntokuntien keskikoko	2.6	2.6	2.5
Ahtaasti asuvia <sup>1)</sup>	795	629	500
Huoneita/asuntokunta	3.7	3.1	3.2
Huoneita/henkilö	1.4	1.1	1.2
m <sup>2</sup> /asuntokunta	78.8	85.0	88.0
m <sup>2</sup> /henkilö	29.6	32.0	34.8

<sup>1)</sup> Normi 4: Enemmän kuin 1 henkilö / huone, kun keittiötä ei lasketa mukaan

Asuntokuntien rakenne (%) vuosina 1980, 1985 ja 1990

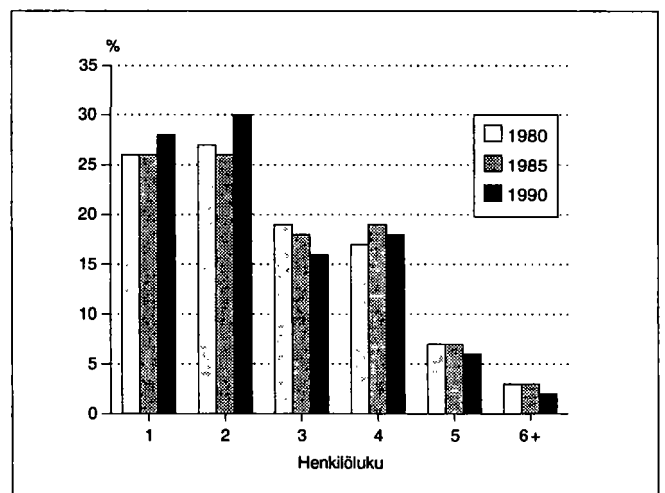

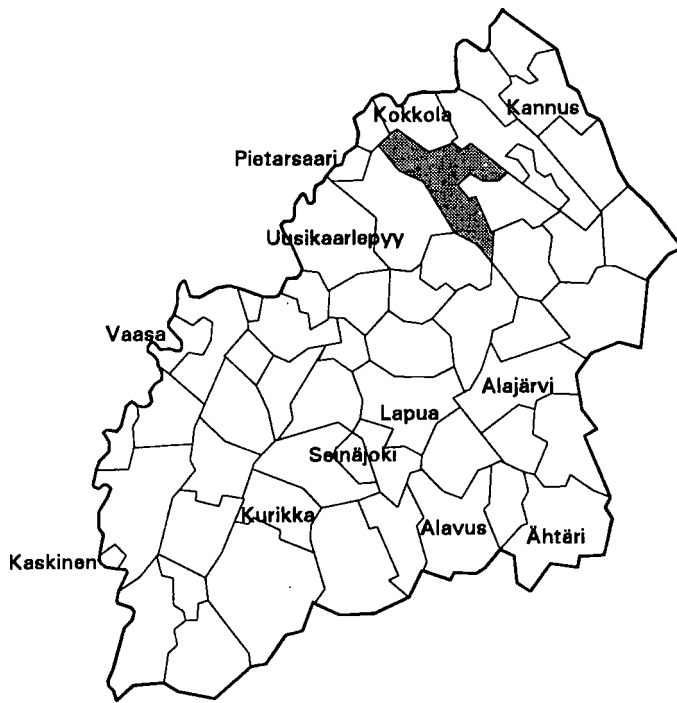

Kehitysaluevyöhyke	III B-tukialue
Kantokyläluokka	2
Kokonaispinta-ala (km <sup>2</sup> )	751.6
Maapinta-ala (km <sup>2</sup> )	713.0
Väkiluku 1991	7079
Asukastiheys (as/km <sup>2</sup> )	10
Ruotsinkielisten osuus (%)	87.3
Väkilukuennuste 2000	6694
Työttömyysaste 1992	9.2
Työpaikkaomavaraisuus (%)	93.7
Veroäyrin hinta 1993	18.5
Äyrejä/asukas 1991	41182

**Väestörakenne**

Ikä	1980		1985		1990	
	Yh- teensä	Miehiä	Yh- teensä	Miehiä	Yh- teensä	Miehiä
Koko väestö	7003	3417	7115	3506	7054	3473
0 - 6	738	399	727	382	643	315
7 - 14	837	419	844	451	867	454
15 - 29	1507	797	1449	780	1380	756
30 - 44	1272	667	1467	762	1461	774
45 - 64	1544	722	1423	682	1377	684
65 - 74	687	281	708	285	734	301
75 +	418	132	497	164	592	189

**Pääasiallinen toiminta**

Pääasiallinen toiminta	1980 <sup>1)</sup>		1985		1990	
	Yh- teensä	Mie- hiä	Yh- teensä	Mie- hiä	Yh- teensä	Mie- hiä
Koko väestö	7003	3417	7115	3506	7054	3473
Työvoima	3115	1760	3141	1754	3131	1704
Työlliset	..	..	3077	1723	3030	1667
Palkansaaajat	1844	980	1956	1007	2046	1074
Yrittäjät ym.	1259	773	1121	716	984	593
Työttömät	..	..	64	31	101	37
Työvoiman ulkopuolella	3888	1657	3974	1752	3923	1769
0 - 14 -vuotiaat	1575	818	1571	833	1510	769
Opiskelijat	523	245	539	234	540	254
Eläkeläiset	1304	479	1533	602	1686	683
Muut	486	115	331	83	187	63

<sup>1)</sup> Vuonna 1980 työvoima = ammatissa toimiva väestö

**Väestö taajamittain**

	1980	1985	1990
Koko väestö	7003	7115	7054
Taajama-aste	35.1	42.9	44.7
Taajamaväestö	2462	3058	3156
Alaveteli	446	636	730
Kirkonkylä (Kruunupyy)	1295	1438	1566
Teerijärvi	721	984	860

**Koulutusaste**

Koulutusaste	1980		1985		1990	
	Yh- teensä	Mie- hiä	Yh- teensä	Mie- hiä	Yh- teensä	Mie- hiä
15 vuotta täyttäneet	5428	2599	5544	2673	5544	2704
Vain perusaste	3871	1843	3656	1742	3396	1649
Väh. alempi keskiaste	1557	756	1888	931	2148	1055
Alempi keskiaste	914	470	1095	589	1173	627
Ylempi keskiaste	413	180	529	217	646	281
Vain yo-tutkinto	162	76	224	90	253	108
Korkea-aste	230	106	264	125	329	147

## Toimiala

Toimiala	Työllinen työvoima <sup>1)</sup>			Työpaikat		
	1980	1985	1990	1980	1985	1990
Yhteensä	3115	3077	3030	2923	2952	2838
Maa- ja metsätalous	1179	1040	847	1171	1049	833
Teollisuus	843	800	758	884	848	806
Rakentaminen	114	139	137	110	112	88
Kauppa ja majoitus	284	251	320	218	200	234
Liikenne	160	169	166	88	149	176
Rahoitus ja vakuutus	57	85	126	51	71	95
Yht.kunn.palvelut	452	576	605	392	513	534

<sup>1)</sup> Vuonna 1980 ammatissa toimiva väestö

## Kunnassa asuvien työssäkäyntikunta

	1985	1990
Kunnassa asuvat työlliset	3077	3030
<i>Työssäkäyntikunta</i>		
Kruunupy	2612	2411
Muut kunnat yht.	465	619
joista		
Kokkola	283	Kokkola 342
Pedersören kunta	65	Pietarsaari 89
Pietarsaari	58	Pedersören kunta 61

## Rakennukset talotyypeittäin

Talotyyppi	1980		1985		1990	
	Rakennuksia	Asuntoja	Rakennuksia	Asuntoja	Rakennuksia	Asuntoja
Kaikki rakennukset	1901	2193	2090	2350	2413	2569
Erilliset pientalot	1699	1806	1876	1984	2027	2182
Kytkeytyt pientalot	15	112	23	175	29	199
Asuinkerrostalot	18	152	16	121	14	139
Muut	169	123	175	70	343	49

## Asumistiheys

	1980	1985	1990
Asuntokuntia yht.	2179	2263	2382
Asuntokuntien keskikoko	3.1	3.1	2.9
Ahtaasti asuvia <sup>1)</sup>	481	386	362
Huoneita/asuntokunta	4.5	3.7	3.7
Huoneita/henkilö	1.4	1.2	1.2
m <sup>2</sup> /asuntokunta	92.3	96.5	97.4
m <sup>2</sup> /henkilö	28.9	30.9	33.1

<sup>1)</sup> Normi 4: Enemmän kuin 1 henkilö / huone, kun keittiötä ei lasketa mukaan

## Työnantajasektori

Työnantajasektori	1980		1985		1990	
	Yhteensä	%	Yhteensä	%	Yhteensä	%
Palkansaajat	1844	100.0	1956	100.0	2046	100.0
Julkinen sektori	438	23.7	551	28.1	720	35.1
Valtio	80	4.3	79	4.0	93	4.5
Kunta	338	18.3	434	22.1	589	28.7
Valtioenemm. oy	20	1.0	38	1.9	38	1.8
Yksityinen sektori	1383	75.0	1284	65.6	1326	64.8
Tuntematon	23	1.2	121	6.1	0	0.0

## Työpaikan sijainti elinkeinoittain 1990

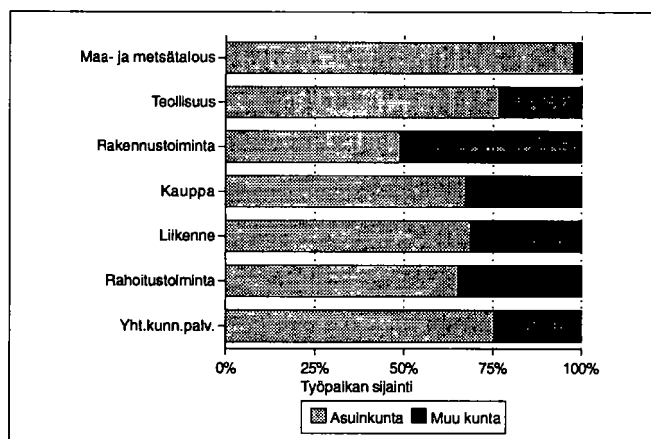

## Kesämökkit

	1980		1990	
	Yhteensä	%	Yhteensä	%
Kesämökkejä	492	100.0	513	100.0
<i>Omistajan kotikunta</i>				
Kruunupy	154	31.3	132	25.7
Läänin muu kunta	215	43.6	177	34.5
Muu kunta	25	5.0	20	3.8

## Asuntokuntien rakenne (%) vuosina 1980, 1985 ja 1990

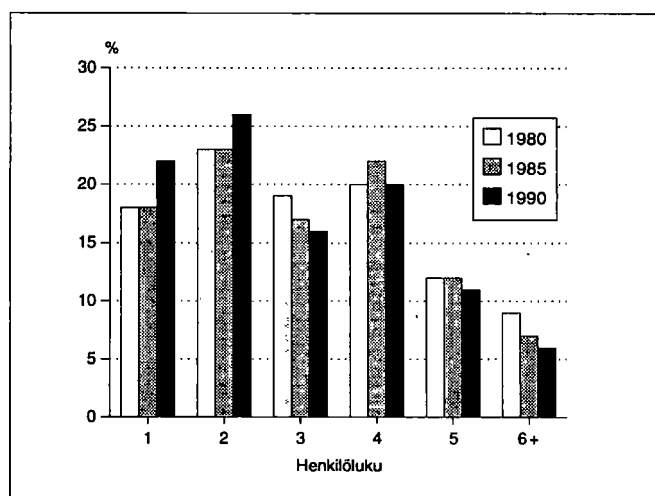

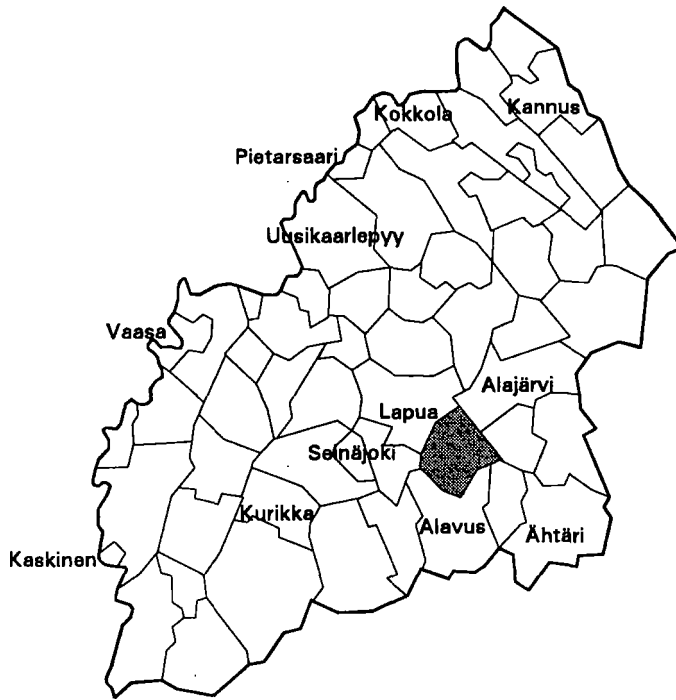

Kehitysaluevyöhyke	III A-tukialue
Kantokykyluokka	1
Kokonaispinta-ala (km <sup>2</sup> )	485.2
Maapinta-ala (km <sup>2</sup> )	462.6
Väkiluku 1991	4916
Asukastiheys (as/km <sup>2</sup> )	11
Ruotsinkielisten osuus (%)	0.1
Väkilukuennuste 2000	4552
Työttömyysaste 1992	11.9
Työpaikkaomavaraisuus (%)	91.0
Veroäyrin hinta 1993	17.5
Äyrejä/asukas 1991	39777

Väestörakenne

Ikä	1980		1985		1990	
	Yh- teensä	Miehiä	Yh- teensä	Miehiä	Yh- teensä	Miehiä
Koko väestö	5032	2454	5089	2514	4863	2398
0 - 6	415	210	486	263	394	200
7 - 14	534	264	514	273	540	285
15 - 29	1179	646	1038	553	897	485
30 - 44	883	476	996	532	976	533
45 - 64	1262	592	1206	591	1137	561
65 - 74	520	191	515	200	518	217
75 +	239	75	334	102	401	117

Pääasiallinen toiminta

Pääasiallinen toiminta	1980 <sup>1)</sup>		1985		1990	
	Yh- teensä	Mie- hiä	Yh- teensä	Mie- hiä	Yh- teensä	Mie- hiä
Koko väestö	5032	2454	5089	2514	4863	2398
Työvoima	2249	1250	2288	1259	2160	1203
Työlliset	..	..	2170	1189	2069	1154
Palkansaajat	1227	697	1266	653	1261	688
Yrittäjät ym.	1002	540	904	536	808	466
Työttömät	..	..	118	70	91	49
Työvoiman ulkopuolella	2783	1204	2801	1255	2703	1195
0 - 14 -vuotiaat	949	474	1000	536	934	485
Opiskelijat	501	260	413	195	343	161
Eläkeläiset	1018	380	1202	461	1277	496
Muut	315	90	186	63	149	53

<sup>1)</sup> Vuonna 1980 työvoima = ammatissa toimiva väestö

Väestö taajamittain

	1980	1985	1990
Koko väestö	5032	5089	4863
Taajama-aste	23.2	28.8	45.7
Taajamaväestö	1169	1470	2223
Kirkonkylä (Kuortane)	1169	1470	1597
Leppälänkylä	-	-	237
Heikkilä	-	-	389

Koulutusaste

Koulutusaste	1980		1985		1990	
	Yh- teensä	Mie- hiä	Yh- teensä	Mie- hiä	Yh- teensä	Mie- hiä
15 vuotta täyttäneet	4083	1980	4089	1978	3929	1913
Vain perusaste	2875	1342	2628	1209	2370	1116
Väh. alempi keskiaste	1208	638	1461	769	1559	797
Alempi keskiaste	741	400	945	524	966	529
Ylempi keskiaste	315	160	347	163	383	165
Vain yo-tutkinto	145	83	133	82	125	67
Korkea-aste	152	78	169	82	210	103

**Toimiala**

Toimiala	Työllinen työvoima <sup>1)</sup>			Työpaikat		
	1980	1985	1990	1980	1985	1990
Yhteensä	2249	2170	2069	2049	2008	1883
Maa- ja metsätalous	951	809	677	942	807	665
Teollisuus	479	452	456	484	448	452
Rakentaminen	130	122	112	82	94	99
Kauppa ja majoitus	186	185	186	165	153	145
Liikenne	104	111	115	31	79	80
Rahoitus ja vakuutus	54	58	83	44	51	62
Yht.kunn.palvelut	325	424	394	297	371	334

<sup>1)</sup> Vuonna 1980 ammatissa toimiva väestö

**Kunnassa asuvien työssäkäyntikunta**

	1985	1990
Kunnassa asuvat työlliset	2170	2069
<i>Työssäkäyntikunta</i>		
Kuortane	1873	1714
Muut kunnat yht.	297	355
joista		
Alavus	119	117
Seinäjoki	77	91
Lapua	19	27

**Rakennukset talotyypeittäin**

Talotyyppi	1980		1985		1990	
	Raken- nuksia	Asun- toja	Raken- nuksia	Asun- toja	Raken- nuksia	Asun- toja
Kaikki rakennukset	1475	1671	1531	1752	1707	1867
Erilliset pientalot	1274	1393	1323	1387	1415	1484
Kytkeytyt pientalot	23	126	42	244	52	272
Asuinkerrostalot	17	87	9	51	7	39
Muut	161	65	157	70	233	72

**Asumistiheys**

	1980	1985	1990
Asuntokuntia yht.	1615	1644	1717
Asuntokuntien keskikoko	3.0	3.0	2.7
Ahtaasti asuvia <sup>1)</sup>	590	425	353
Huoneita/asuntokunta	3.8	3.2	3.3
Huoneita/henkilö	1.2	1.0	1.1
m <sup>2</sup> /asuntokunta	81.0	87.7	89.9
m <sup>2</sup> /henkilö	26.4	28.6	32.1

<sup>1)</sup> Normi 4: Enemmän kuin 1 henkilö / huone, kun keittiötä ei lasketa mukaan

**Työnantajasektori**

Työnantajasektori	1980		1985		1990	
	Yh- teensä	%	Yh- teensä	%	Yh- teensä	%
Palkansaajat	1227	100.0	1266	100.0	1261	100.0
Julkinen sektori	330	26.8	404	31.9	429	34.0
Valtio	92	7.4	83	6.5	74	5.8
Kunta	236	19.2	312	24.6	346	27.4
Valtioenemm. oy	2	0.1	9	0.7	9	0.7
Yksityinen sektori	882	71.8	804	63.5	832	65.9
Tuntematon	15	1.2	58	4.5	0	0.0

**Työpaikan sijainti elinkeinoittain 1990**

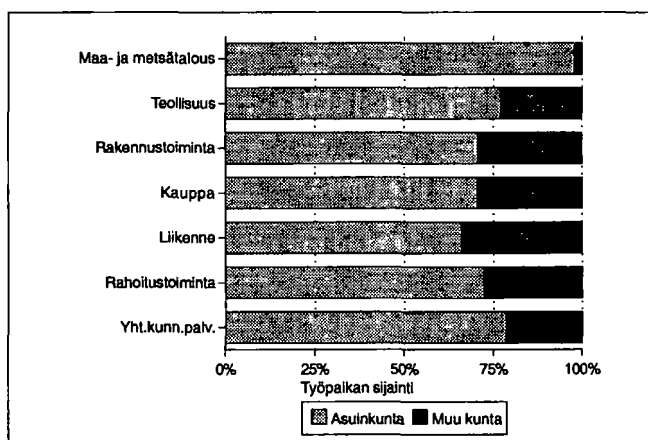

**Kesämökki**

	1980		1990	
	Yhteensä	%	Yhteensä	%
Kesämökkejä	363	100.0	625	100.0
<i>Omistajan kotikunta</i>				
Kuortane	91	25.0	153	24.4
Läänin muu kunta	177	48.7	269	43.0
Muu kunta	72	19.8	101	16.1

**Asuntokuntien rakenne (%) vuosina 1980, 1985 ja 1990**

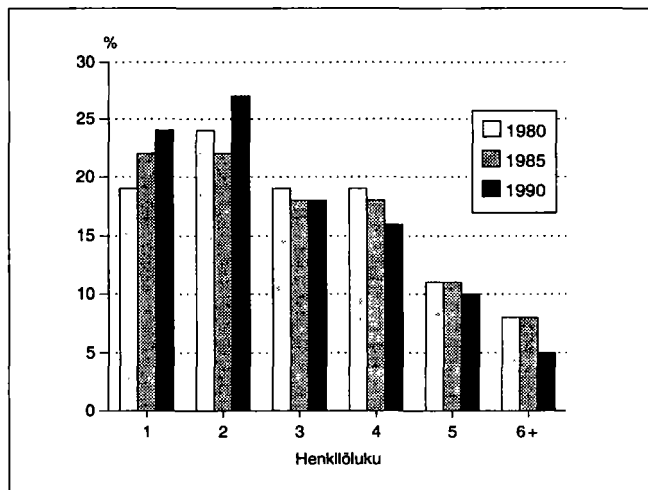

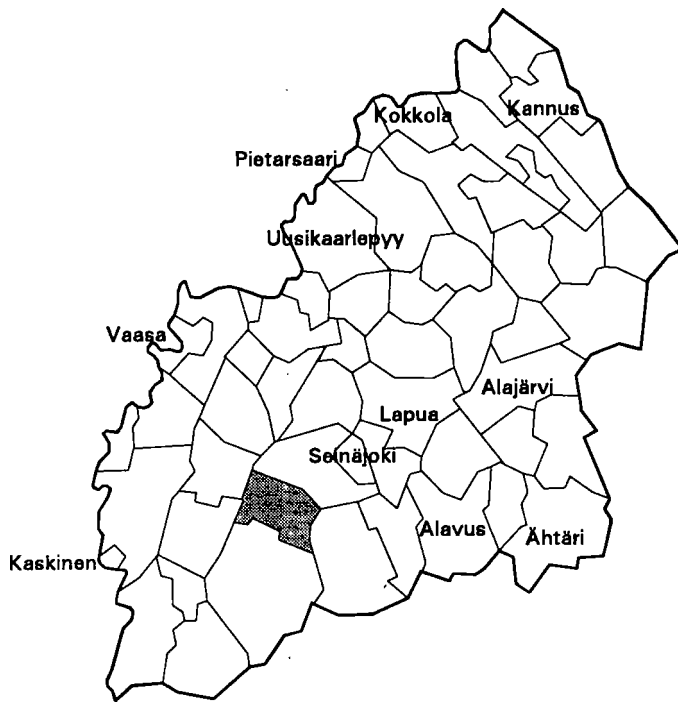

Kehitysaluevyöhyke	III B-tukialue
Kantokykyluokka	2
Kokonaispinta-ala (km <sup>2</sup> )	465.1
Maapinta-ala (km <sup>2</sup> )	463.1
Väkiluku 1991	11290
Asukastiheys (as/km <sup>2</sup> )	24
Ruotsinkielisten osuus (%)	0.1
Väkilukuennuste 2000	11048
Työttömyysaste 1992	18.5
Työpaikkaomavaraisuus (%)	89.8
Veroöyryn hinta 1993	17.0
Äyrejä/asukas 1991	42746

Väestörakenne

Ikä	1980		1985		1990	
	Yhteensä	Miehiä	Yhteensä	Miehiä	Yhteensä	Miehiä
Koko väestö	11305	5558	11521	5693	11398	5653
0 - 6	1059	540	1109	577	1035	558
7 - 14	1353	710	1240	636	1291	657
15 - 29	2812	1481	2641	1416	2326	1225
30 - 44	2192	1133	2499	1308	2629	1387
45 - 64	2514	1155	2456	1165	2383	1160
65 - 74	901	365	972	386	1031	424
75 +	474	174	604	205	703	242

Väestön muutokset

Vuosi	Syntyneet	Kuolleet	Nettomuutto	Nettosiiro	Väestön muutos	Väkiluku vuoden lopussa <sup>1)</sup>
1980	144	107	-22	-7	8	11335
1981	170	87	-98	38	23	11358
1982	153	85	-24	-2	42	11386
1983	180	111	22	17	108	11505
1984	150	110	-36	20	24	11526
1985	151	124	-40	2	-11	11512
1986	143	101	-7	0	35	11538
1987	142	109	-107	7	-67	11463
1988	156	125	-90	5	-54	11416
1989	133	119	-31	-4	-21	11382
1990	154	122	-27	4	9	11398

<sup>1)</sup> Väkiluvun vuoden lopussa vaikuttaa myös väkiluvun korjaustermi

Väestö 5-vuotiskäluokittain 1990

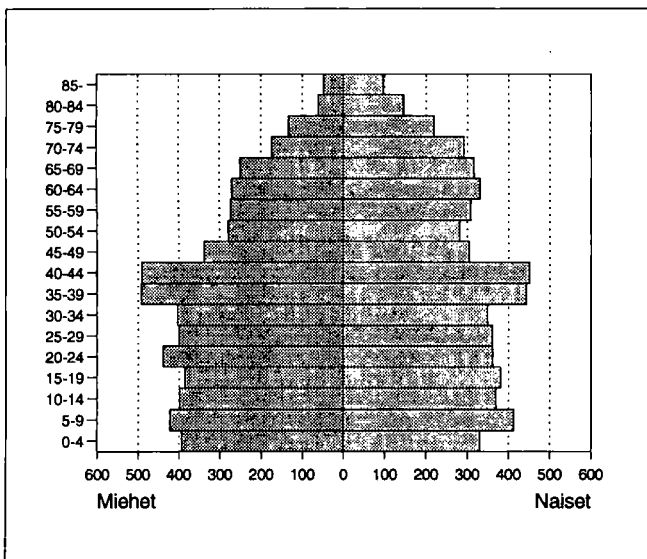

Väestö taajamittain

	1980	1985	1990
Koko väestö	11305	11521	11398
Taajama-aste	50.1	57.2	71.0
Taajamaväestö	5674	6595	8102
*Koskenkorva	-	4	-
*Keskustaajama (Kurikka)	4885	6038	7790
*Panttila	509	553	-
Hakuni	280	-	-
Luopa	-	-	312

\* Taajama sijaitsee useamman kunnan alueella

## Pääasiallinen toiminta

Pääasiallinen toiminta	1980 <sup>1)</sup>		1985		1990	
	Yh- teensä	Mie- hiä	Yh- teensä	Mie- hiä	Yh- teensä	Mie- hiä
Koko väestö	11305	5558	11521	5693	11398	5653
Työvoima	5111	2789	5436	2922	5346	2893
Työlliset	..	..	5091	2776	4926	2687
Palkansaajat	3755	2054	3834	2057	3761	2006
Yrittäjät ym.	1293	703	1257	719	1165	681
Työttömät	..	..	345	146	420	206
Työvoiman ulkopuolella	6194	2769	6085	2771	6052	2760
0 - 14 -vuotiaat	2412	1250	2349	1213	2326	1215
Opiskelijat	1092	544	970	461	835	391
Eläkeläiset	1927	791	2308	936	2512	1013
Muut	763	184	458	161	379	141

<sup>1)</sup> Vuonna 1980 työvoima = ammatissa toimiva väestö

## Vakinaiset ja tilapäiset asukkaat 1990

Ikä	Virallinen väkiluku	Tilapäisesti läsnä	Tilapäisesti poissa	Todellinen asukasluku
Yhteensä	11398	6	210	11194
0 - 14	2326	-	-	2326
15 - 29	2326	5	187	2144
30 - 44	2629	1	18	2612
45 - 64	2383	-	4	2379
65 +	1734	-	1	1733

## Valtionveronalaiset tulot/henkilö, mk

	1980 <sup>1)</sup>	1985	1990
Työvoima	33715	55953	89195
Työlliset	..	57667	91622
Palkansaajat	36947	61905	95054
Yrittäjät	24867	44428	80465

<sup>1)</sup> Vuonna 1980 työvoima = ammatissa toimiva väestö

## Koulutusaste

Koulutusaste	1980		1985		1990	
	Yh- teensä	Mie- hiä	Yh- teensä	Mie- hiä	Yh- teensä	Mie- hiä
15 vuotta täyttäneet	8893	4308	9172	4480	9072	4438
Vain perusaste	5887	2749	5397	2497	4890	2296
Väh. alempi keskiaste	3006	1559	3775	1983	4182	2142
Alempi keskiaste	1917	1035	2387	1333	2527	1368
Ylempi keskiaste	729	357	973	467	1162	545
Vain yo-tutkinto	261	134	359	179	342	151
Korkea-aste	360	167	415	183	493	229
Alin korkea-aste	183	78	213	86	258	112
Alempi kand.aste	96	35	104	37	105	41
Ylempi kand.aste	80	53	97	59	126	73
Tutkijakoulutus	1	1	1	1	4	3

## Toimiala

Toimiala	Työllinen työvoima <sup>1)</sup>			Työpaikat		
	1980	1985	1990	1980	1985	1990
Yhteensä	5111	5091	4926	4547	4602	4426
Maa- ja metsätalous	1063	908	778	1042	895	768
Teollisuus	1900	1741	1590	1825	1675	1532
Rakentaminen	300	399	330	172	267	180
Kauppa ja majoitus	554	566	690	486	506	608
Liikenne	205	226	223	118	174	177
Rahoitus ja vakuutus	181	202	277	131	174	221
Yht.kunn.palvelut	840	1035	936	762	904	838

<sup>1)</sup> Vuonna 1980 ammatissa toimiva väestö

## Kunnassa asuvien työssäkäyntikunta

	1985	1990
Kunnassa asuvat työlliset	5091	4926
<i>Työssäkäyntikunta</i>		
Kurikka	4270	3958
Muut kunnat yht.	821	968
joista		
Seinäjoki	198	284
Ilmajoki	146	167
Kauhajoki	136	137

## Työpaikan sijainti elinkeinoittain 1990

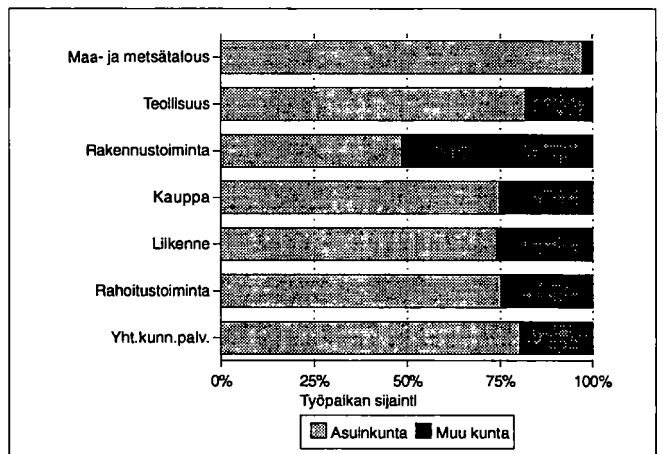

## Työvoiman koulutusaste 1990

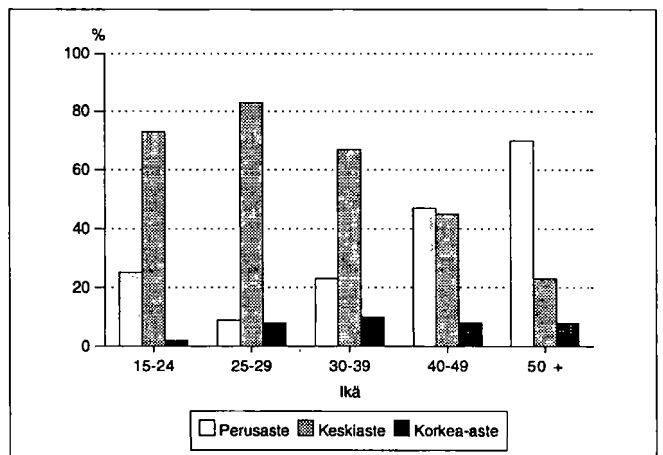



## Kunnassa työssäkäyvien asuinkunta

	1985	1990
Kunnassa työssäkäyvät	4602	4426
<i>Asuinkunta</i>		
Kurikka	4183	3958
Muut kunnat yht.	419	468
joista		
Ilmajoki	186	151
Kauhajoki	66	78
Seinäjäki	46	61

## Työllisten sosioekonominen asema

Sosioekonominen asema	1980		1985		1990	
	Yhteensä	%	Yhteensä	%	Yhteensä	%
Yhteensä	5111	100.0	5091	100.0	4926	100.0
Yrittäjät	1137	22.2	1118	21.9	1156	23.4
Maatalousyrittäjät	831	16.2	699	13.7	683	13.8
Muut yrittäjät	306	5.9	419	8.2	473	9.6
Työnantajat	139	2.7	193	3.7	..	..
Yksinäisyrittäjät	167	3.2	226	4.4	..	..
Ylemmät toimihenkilöt	355	6.9	399	7.8	424	8.6
Alemmat toimihenkilöt	1078	21.0	1227	24.1	1256	25.4
Työntekijät	2394	46.8	2268	44.5	2035	41.3
Tuntematon	147	2.8	79	1.5	55	1.1

## Työnantajasektori

Työnantajasektori	1980		1985		1990	
	Yhteensä	%	Yhteensä	%	Yhteensä	%
Palkansaajat	3755	100.0	3834	100.0	3761	100.0
Julkinen sektori	799	21.2	1051	27.4	1310	34.8
Valtio	192	5.1	210	5.4	200	5.3
Kunta	586	15.6	755	19.6	805	21.4
Valtioenemm. oy	21	0.5	86	2.2	305	8.1
Yksityinen sektori	2934	78.1	2666	69.5	2451	65.1
Tuntematon	22	0.5	117	3.0	0	0.0

## Perhetyyppi

Perhetyyppi	1980		1985		1990	
	Yhteensä	%	Yhteensä	%	Yhteensä	%
Perheitä yhteensä	2922	100.0	3010	100.0	3126	100.0
Aviopari, ei lapsia	675	23.1	741	24.6	845	27.0
Avopari, ei lapsia <sup>1)</sup>	..	..	..	..	187	6.0
Aviopari ja lapsia	1866	63.9	1846	61.3	1661	53.1
Avopari ja lapsia	27	0.9	37	1.2	93	3.0
Äiti ja lapsia	301	10.3	320	10.6	274	8.8
Isä ja lapsia	53	1.8	66	2.2	66	2.1
Henkilöitä perheissä	9767		9844		9830	
Lapsiperheitä <sup>2)</sup>	1680		1600		1496	
Keskim.lapsiluku	1.8		1.8		1.8	

<sup>1)</sup> Avoparit, joilla ei ole yhteisiä lapsia on päätelty ensimmäisen kerran vuoden 1990 väestölaskennassa

<sup>2)</sup> Perheet, joissa vähintään 1 alle 18-vuotias lapsi  
Keskimääräinen lapsiluku = Alle 18-vuotiaiden lasten lkm / lapsiperheiden lkm

## Asutokuntien rakenne (%) vuosina 1980, 1985 ja 1990

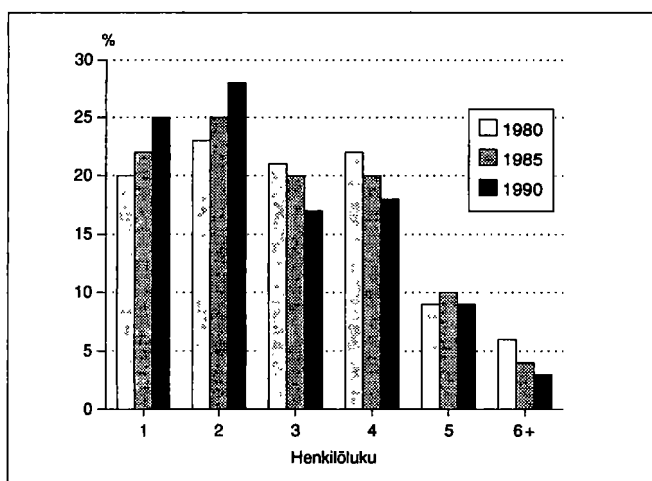

## Lapsiperheet lapsiluvun mukaan 1980, 1985 ja 1990

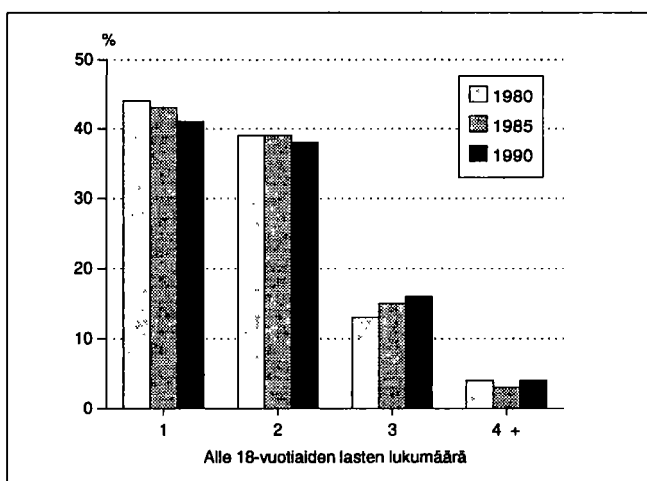

## Asumistiheys

	1980	1985	1990
Asuntokuntia yht.	3760	4031	4219
Asuntokuntien keskikoko	2.9	2.8	2.6
Ahtaasti asuvia <sup>1)</sup>	1094	883	728
Huoneita/asuntokunta	3.9	3.2	3.2
Huoneita/henkilö	1.3	1.1	1.2
m <sup>2</sup> /asuntokunta	81.0	84.3	86.6
m <sup>2</sup> /henkilö	27.1	29.7	32.3

<sup>1)</sup> Normi 4: Enemmän kuin 1 henkilö / huone, kun keittiötä ei lasketa mukaan

## Asuntokunnan koko, ahtaasti asuvat

Henkilöluku	1980		1985		1990	
	Yhteensä	Ahtaasti asuvia <sup>1)</sup>	Yhteensä	Ahtaasti asuvia <sup>1)</sup>	Yhteensä	Ahtaasti asuvia <sup>1)</sup>
Asuntokunnat	3760	1094	4031	883	4219	728
1 henk.	753	-	889	-	1072	-
2 henk.	856	120	1011	90	1168	50
3 henk.	773	252	792	186	720	152
4 henk.	813	299	787	239	748	198
5 henk.	343	233	393	231	368	211
6 henk.	154	126	120	101	103	83
7+ henk.	68	64	39	36	40	34

<sup>1)</sup> Normi 4: Enemmän kuin 1 henkilö / huone, kun keittiötä ei lasketa mukaan

## Rakennukset talotyypeittäin

Talotyyppi	1980		1985		1990	
	Rakennuksia	Asuntoja	Rakennuksia	Asuntoja	Rakennuksia	Asuntoja
Kaikki rakennukset	3186	3938	3419	4248	3756	4588
Erilliset pientalot	2814	3034	2989	3123	3170	3273
Kytkeytyt pientalot	35	269	75	477	122	639
Asuinkerrostalot	45	492	44	492	42	523
Muut	292	143	311	156	422	153

## Rakennusten kerrosala valmistumisvuoden mukaan 1990

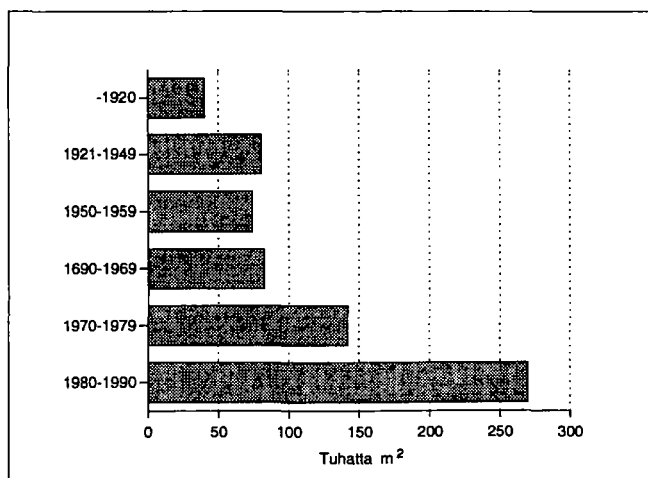

## Hallintaperuste

Hallintaperuste	1980	1985	1990
Asuntokuntia	3760	4031	4219
Omistaa talon	2525	2758	2798
Omistaa osakkeet	271	397	531
Työsuhdeasunto	125	95	48
Vuokra-asunto	532	510	660
Muu hallintaperuste	307	271	182

## Huoneistotyyppi

	1980		1985		1990	
	Asuntoja	m <sup>2</sup> / asunto	Asuntoja	m <sup>2</sup> / asunto	Asuntoja	m <sup>2</sup> / asunto
Kaikki asunnot	3938	79.9	4248	83.3	4588	84.9
1h + kt/kk/k	548	36.1	545	35.0	508	35.2
2h + kk/k	967	57.5	1067	57.1	1215	56.4
3h + k	722	80.0	780	79.6	837	79.9
4h + k	856	101.5	1004	102.5	1072	104.0
5h + k	433	122.7	587	122.6	680	124.9
Muut	412	100.5	265	141.4	276	145.9

## Toimitilat

Käyttötarkoitus	1980		1990	
	Yhteensä	keskipinta-ala, m <sup>2</sup>	Yhteensä	keskipinta-ala, m <sup>2</sup>
Yhteensä	484	381.0	458	577.3
Myymlä-ym. tilat	154	185.1	121	268.7
Hoitotilat	19	485.6	19	670.6
Toimistotilat	78	145.2	78	357.4
Kokoontumistilat	14	499.0	22	524.0
Opetustilat	30	948.7	28	1579.1
Teollisuustilat	135	605.0	134	1254.0
Varasto- ja muut tilat	54	353.4	56	704.1

## Kesämökkit

	1980		1990	
	Yhteensä	%	Yhteensä	%
Kesämökkejä	59	100.0	206	100.0
<i>Omistajan kotikunta</i>				
Kurikka	25	42.3	96	46.6
Läänin muu kunta	10	16.9	49	23.7
Muu kunta	6	10.1	35	16.9

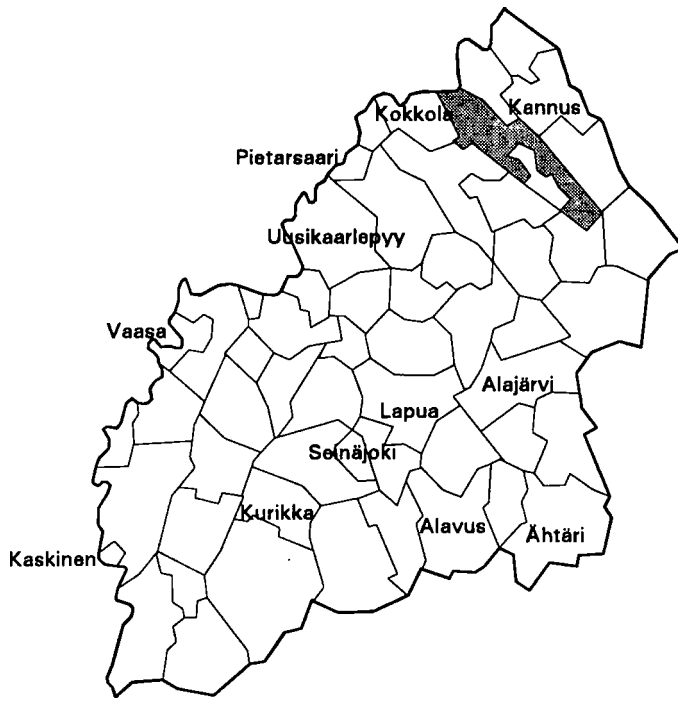

Kehitysaluevyöhyke	III B-tukialue
Kantokykyluokka	2
Kokonaispinta-ala (km <sup>2</sup> )	680.2
Maapinta-ala (km <sup>2</sup> )	665.9
Väkiluku 1991	4628
Asukastiheys (as/km <sup>2</sup> )	7
Ruotsinkielisten osuus (%)	1.2
Väkilukuennuste 2000	4623
Työttömyysaste 1992	16.1
Työpaikkaomavaraisuus (%)	65.5
Veroäyrin hinta 1993	18.3
Äyrejä/asukas 1991	40823

**Väestörakenne**

Ikä	1980		1985		1990	
	Yh- teensä	Miehiä	Yh- teensä	Miehiä	Yh- teensä	Miehiä
Koko väestö	4018	1986	4306	2160	4504	2268
0 - 6	450	225	454	227	487	261
7 - 14	549	299	589	320	601	322
15 - 29	899	469	901	488	899	482
30 - 44	850	435	1034	543	1085	558
45 - 64	754	352	755	367	853	422
65 - 74	352	146	357	139	301	122
75 +	164	60	216	76	278	101

**Pääasiallinen toiminta**

Pääasiallinen toiminta	1980 <sup>1)</sup>		1985		1990	
	Yh- teensä	Mie- hiä	Yh- teensä	Mie- hiä	Yh- teensä	Mie- hiä
Koko väestö	4018	1986	4306	2160	4504	2268
Työvoima	1718	962	1965	1085	2026	1116
Työlliset	..	..	1893	1046	1895	1036
Palkansaajat	1109	620	1334	709	1371	715
Yrittäjät ym.	601	338	559	337	524	321
Työttömät	..	..	72	39	131	80
Työvoiman ulkopuolella	2300	1024	2341	1075	2478	1152
0 - 14 -vuotiaat	999	524	1043	547	1088	583
Opiskelijat	338	152	345	170	366	158
Eläkeläiset	685	287	760	306	846	349
Muut	278	61	193	52	178	62

<sup>1)</sup> Vuonna 1980 työvoima = ammatissa toimiva väestö

**Väestö taajamittain**

	1980	1985	1990
Koko väestö	4018	4306	4504
Taajama-aste	43.7	50.3	58.1
Taajamaväestö	1757	2166	2617
Kirkonseutu (Kälviä)	1757	1924	2415
Ruotsalo-Peitso	-	242	202

**Koulutusaste**

Koulutusaste	1980		1985		1990	
	Yh- teensä	Mie- hiä	Yh- teensä	Mie- hiä	Yh- teensä	Mie- hiä
15 vuotta täyttäneet	3019	1462	3263	1613	3416	1685
Vain perusaste	2066	1020	2001	999	1883	934
Väh. alempi keskiaste	953	442	1262	614	1533	751
Alempi keskiaste	636	297	817	404	927	454
Ylempi keskiaste	215	99	315	148	421	211
Vain yo-tutkinto	70	27	100	41	123	51
Korkea-aste	102	46	130	62	185	86

**Toimiala**

Toimiala	Työllinen työvoima <sup>1)</sup>			Työpaikat		
	1980	1985	1990	1980	1985	1990
Yhteensä	1718	1893	1895	1113	1255	1241
Maa- ja metsätalous	601	535	429	589	532	428
Teollisuus	367	409	344	130	186	154
Rakentaminen	96	140	148	43	69	56
Kauppa ja majoitus	173	190	226	84	92	130
Liikenne	136	144	144	26	67	72
Rahoitus ja vakuutus	33	55	117	24	31	65
Yht.kunn.palvelut	298	416	447	217	277	296

<sup>1)</sup> Vuonna 1980 ammatissa toimiva väestö

**Työnantajasektori**

Työnantajasektori	1980		1985		1990	
	Yhteensä	%	Yhteensä	%	Yhteensä	%
Palkansaajat	1109	100.0	1334	100.0	1371	100.0
Julkinen sektori	394	35.5	510	38.2	612	44.6
Valtio	89	8.0	108	8.0	120	8.7
Kunta	202	18.2	293	21.9	377	27.4
Valtioenemm. oy	103	9.2	109	8.1	115	8.3
Yksityinen sektori	699	63.0	770	57.7	759	55.3
Tuntematon	16	1.4	54	4.0	0	0.0

**Kunnassa asuvien työssäkäyntikunta**

	1985	1990
Kunnassa asuvat työlliset	1893	1895
<i>Työssäkäyntikunta</i>		
Kälviä	1174	1082
Muut kunnat yht. joista	719	813
Kokkola	596	641
Kannus	36	62
Lohtaja	24	18
Seinäjoke		

**Työpaikan sijainti elinkeinoittain 1990**

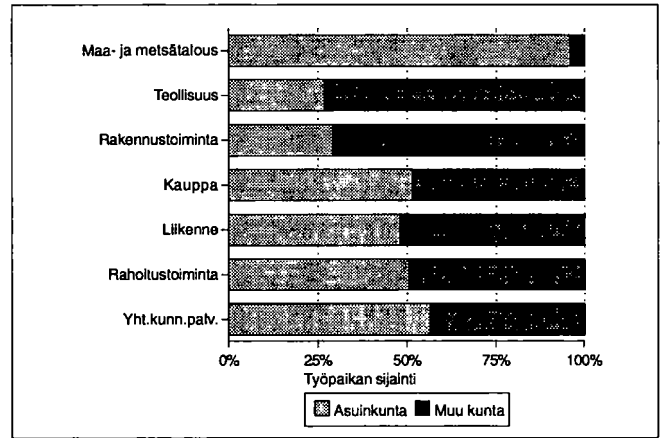

**Rakennukset talotyypeittäin**

Talotyyppi	1980		1985		1990	
	Rakennuksia	Asuntoja	Rakennuksia	Asuntoja	Rakennuksia	Asuntoja
Kaikki rakennukset	994	1160	1194	1359	1349	1497
Erilliset pientalot	905	945	1085	1093	1173	1196
Kytkeytyt pientalot	13	96	23	146	40	194
Asuinkerrostalot	8	72	8	63	5	65
Muut	68	47	78	57	131	42

**Kesämökkit**

	1980		1990	
	Yhteensä	%	Yhteensä	%
Kesämökkejä	435	100.0	358	100.0
<i>Omistajan kotikunta</i>				
Kälviä	76	17.4	55	15.3
Läänin muu kunta	293	67.3	180	50.2
Muu kunta	28	6.4	26	7.2

**Asumistiheys**

	1980	1985	1990
Asuntokuntia yht.	1151	1298	1415
Asuntokuntien keskikoko	3.4	3.2	3.1
Ahtaasti asuvia <sup>1)</sup>	383	320	294
Huoneita/asuntokunta	4.3	3.6	3.6
Huoneita/henkilö	1.2	1.0	1.1
m <sup>2</sup> /asuntokunta	90.4	94.5	96.3
m <sup>2</sup> /henkilö	25.8	28.3	30.4

<sup>1)</sup> Normi 4: Enemmän kuin 1 henkilö / huone, kun keittiötä ei lasketa mukaan

**Asuntokuntien rakenne (%) vuosina 1980, 1985 ja 1990**

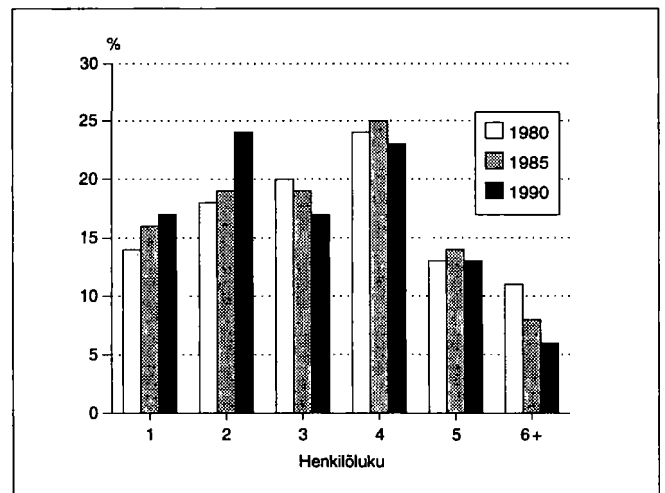

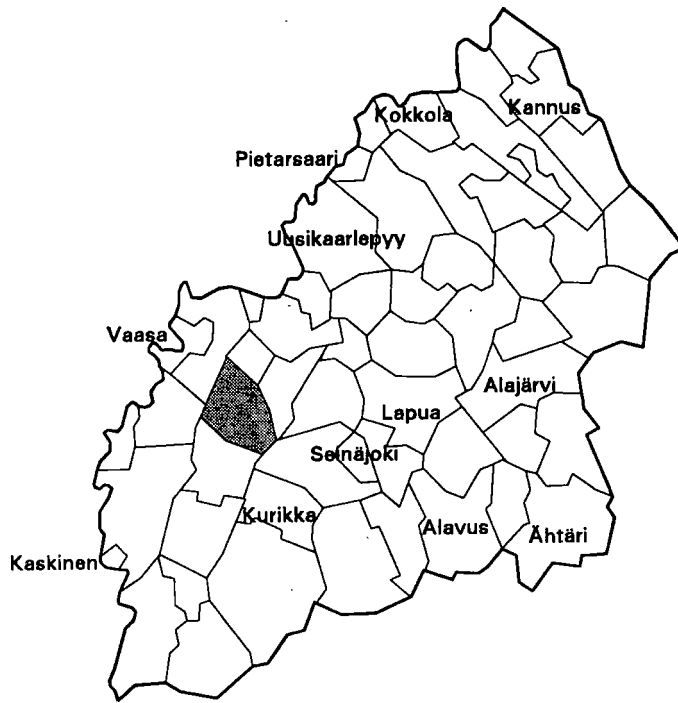

Kehitysaluevyöhyke	IV tukialue
Kantokykyluokka	2
Kokonaispinta-ala (km <sup>2</sup> )	508.4
Maapinta-ala (km <sup>2</sup> )	506.4
Väkiluku 1991	7625
Asukastiheys (as/km <sup>2</sup> )	15
Ruotsinkielisten osuus (%)	0.7
Väkilukuennuste 2000	7821
Työttömyysaste 1992	13.7
Työpaikkaomavaraisuus (%)	73.7
Veroäyrin hinta 1993	18.0
Äyreja/asukas 1991	41891

### Väestörakenne

Ikä	1980		1985		1990	
	Yh- teensä	Miehiä	Yh- teensä	Miehiä	Yh- teensä	Miehiä
Koko väestö	7007	3482	7428	3712	7604	3773
0 - 6	700	363	805	445	777	393
7 - 14	821	438	841	454	976	518
15 - 29	1606	840	1519	788	1405	751
30 - 44	1414	753	1747	926	1851	969
45 - 64	1531	716	1466	710	1490	763
65 - 74	594	247	610	233	634	229
75 +	341	125	440	156	471	150

### Pääasiallinen toiminta

Pääasiallinen toiminta	1980 <sup>1)</sup>		1985		1990	
	Yh- teensä	Mie- hiä	Yh- teensä	Mie- hiä	Yh- teensä	Mie- hiä
Koko väestö	7007	3482	7428	3712	7604	3773
Työvoima	3103	1752	3419	1860	3444	1875
Työlliset	..	..	3286	1791	3306	1801
Palkansaajat	2254	1269	2412	1263	2482	1310
Yrittäjät ym.	820	474	874	528	824	491
Työttömät	..	..	133	69	138	74
Työvoiman ulkopuolella	3904	1730	4009	1852	4160	1898
0 - 14 -vuotiaat	1521	801	1646	899	1753	911
Opiskelijat	530	233	580	268	550	259
Eläkeläiset	1308	551	1478	591	1622	653
Muut	545	145	305	94	235	75

<sup>1)</sup> Vuonna 1980 työvoima = ammatissa toimiva väestö

### Väestö taajamittain

	1980	1985	1990
Koko väestö	7007	7428	7604
Taajama-aste	60.3	66.8	76.1
Taajamaväestö	4230	4968	5789
*Kirkonkylä (Laihia)	2992	4968	5789
Käyppälä-Kyläinpää	1238	-	-

\* Taajama sijaitsee useamman kunnan alueella

### Koulutusaste

Koulutusaste	1980		1985		1990	
	Yh- teensä	Mie- hiä	Yh- teensä	Mie- hiä	Yh- teensä	Mie- hiä
15 vuotta täyttäneet	5486	2681	5782	2813	5851	2862
Vain perusaste	3783	1806	3573	1709	3300	1590
Väh. alempi keskiaste	1703	875	2209	1104	2551	1272
Alempi keskiaste	1014	560	1281	686	1419	756
Ylempi keskiaste	461	210	644	288	768	343
Vain yo-tutkinto	155	72	214	95	225	98
Korkea-aste	228	105	284	130	364	173

## Toimiala

Toimiala	Työllinen työvoima <sup>1)</sup>			Työpaikat		
	1980	1985	1990	1980	1985	1990
Yhteensä	3103	3286	3306	2298	2452	2438
Maa- ja metsätalous	785	737	631	770	737	611
Teollisuus	876	777	775	613	414	400
Rakentaminen	305	357	339	146	219	223
Kauppa ja majoitus	307	337	359	216	237	262
Liikenne	187	184	175	62	127	136
Rahoitus ja vakuutus	97	123	222	74	89	155
Yht.kunn.palvelut	515	759	724	411	617	569

<sup>1)</sup> Vuonna 1980 ammatissa toimiva väestö

## Kunnassa asuvien työssäkäyntikunta

	1985	1990
Kunnassa asuvat työlliset	3286	3306
<i>Työssäkäyntikunta</i>		
Laihia	2210	2080
Muut kunnat yht.	1076	1226
joista		
Vaasa	835	850
Vähäkyrö	69	85
Mustasaari	30	62
Seinäjäki		

## Rakennukset talotyypeittäin

Talotyyppi	1980		1985		1990	
	Raken- nuksia	Asun- toja	Raken- nuksia	Asun- toja	Raken- nuksia	Asun- toja
Kaikki rakennukset	1962	2460	2170	2670	2411	2904
Erilliset pientalot	1776	1956	1966	2083	2077	2207
Kytkeytyt pientalot	22	175	44	301	68	377
Asuinkerrostalot	17	142	16	162	20	219
Muut	147	187	144	124	246	101

## Asumistiheys

	1980	1985	1990
Asuntokuntia yht.	2380	2572	2705
Asuntokuntien keskikoko	2.8	2.8	2.7
Ahtaasti asuvia <sup>1)</sup>	779	689	581
Huoneita/asuntokunta	3.7	3.0	3.2
Huoneita/henkilö	1.2	1.0	1.1
m <sup>2</sup> /asuntokunta	77.9	84.1	86.8
m <sup>2</sup> /henkilö	26.6	29.3	31.1

<sup>1)</sup> Normi 4: Enemmän kuin 1 henkilö / huone, kun keittiötä ei lasketa mukaan

## Työnantajasektori

Työnantajasektori	1980		1985		1990	
	Yh- teensä	%	Yh- teensä	%	Yh- teensä	%
Palkansaajat	2254	100.0	2412	100.0	2482	100.0
Julkinen sektori	589	26.1	780	32.3	837	33.7
Valtio	176	7.8	229	9.4	243	9.7
Kunta	399	17.7	530	21.9	563	22.6
Valtioenemm. oy	14	0.6	21	0.8	31	1.2
Yksityinen sektori	1653	73.3	1527	63.3	1645	66.2
Tuntematon	12	0.5	105	4.3	0	0.0

## Työpaikan sijainti elinkeinoittain 1990

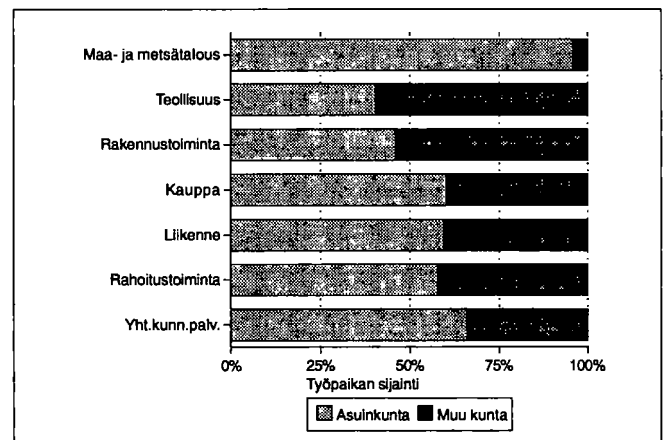

## Kesämökkit

	1980		1990	
	Yhteensä	%	Yhteensä	%
Kesämökkejä	80	100.0	227	100.0
<i>Omistajan kotikunta</i>				
Laihia	8	10.0	60	26.4
Läänin muu kunta	51	63.7	119	52.4
Muu kunta	5	6.2	15	6.6

## Asuntokuntien rakenne (%) vuosina 1980, 1985 ja 1990

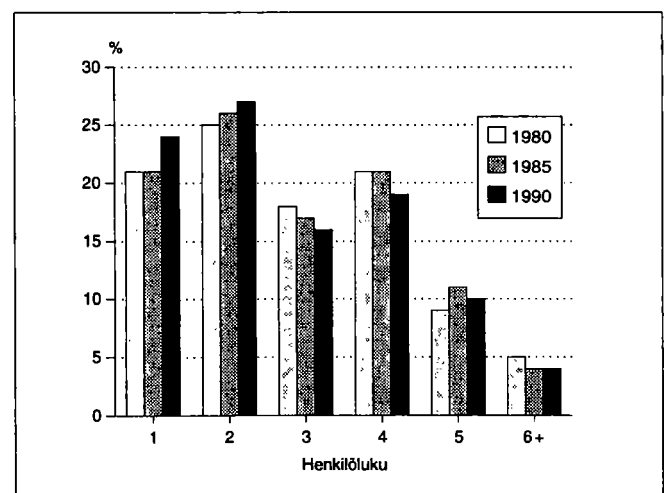



Kehitysaluevyöhyke	III A-tukialue
Kantokyläluokka	1
Kokonaispinta-ala (km <sup>2</sup> )	521.8
Maapinta-ala (km <sup>2</sup> )	419.4
Väkiluku 1991	4478
Asukastiheys (as/km <sup>2</sup> )	11
Ruotsinkielisten osuus (%)	0.3
Väkilukuennuste 2000	4321
Työttömyysaste 1992	16.7
Työpaikkaomavaraisuus (%)	95.1
Veroäyrin hinta 1993	18.5
Äyriä/asukas 1991	35647

## Väestörakenne

Ikä	1980		1985		1990	
	Yh-teensä	Miehiä	Yh-teensä	Miehiä	Yh-teensä	Miehiä
Koko väestö	4520	2245	4596	2274	4505	2224
0 - 6	426	218	498	252	423	210
7 - 14	492	261	487	251	551	280
15 - 29	1112	596	963	501	789	434
30 - 44	788	418	881	478	917	479
45 - 64	1102	540	1122	544	1060	527
65 - 74	403	156	400	166	439	188
75 +	197	56	245	82	326	106

## Pääasiallinen toiminta

Pääasiallinen toiminta	1980 <sup>1)</sup>		1985		1990	
	Yh-teensä	Miehiä	Yh-teensä	Miehiä	Yh-teensä	Miehiä
Koko väestö	4520	2245	4596	2274	4505	2224
Työvoima	1973	1103	2029	1107	1849	1004
Työlliset	..	..	1949	1064	1679	896
Palkansaajat	1174	622	1219	599	1061	510
Yrittäjät ym.	788	478	730	465	618	386
Työttömät	..	..	80	43	170	108
Työvoiman ulkopuolella	2547	1142	2567	1167	2656	1220
0 - 14 -vuotiaat	918	479	985	503	974	490
Opiskelijat	451	214	360	164	324	152
Eläkeläiset	878	357	1019	440	1223	524
Muut	300	92	203	60	135	54

<sup>1)</sup> Vuonna 1980 työvoima = ammatissa toimiva väestö

## Väestö taajamittain

	1980	1985	1990
Koko väestö	4520	4596	4505
Taajama-aste	41.0	51.6	51.0
Taajamaväestö	1857	2375	2302
Kirkonkylä (Lappajärvi)	1389	1682	1776
Itäkylä	251	289	259
Karvala	217	404	267

## Koulutusaste

Koulutusaste	1980		1985		1990	
	Yh-teensä	Miehiä	Yh-teensä	Miehiä	Yh-teensä	Miehiä
15 vuotta täyttäneet	3602	1766	3611	1771	3531	1734
Vain perusaste	2371	1108	2168	1034	1966	935
Väh. alempi keskiaste	1231	658	1443	737	1565	799
Alempi keskiaste	770	433	897	492	950	519
Ylempi keskiaste	324	156	396	171	430	196
Vain yo-tutkinto	141	80	149	77	151	76
Korkea-aste	137	69	150	74	185	84

## Toimiala

Toimiala	Työllinen työvoima <sup>1)</sup>			Työpaikat		
	1980	1985	1990	1980	1985	1990
Yhteensä	1973	1949	1679	1876	1922	1596
Maa- ja metsätalous	709	639	499	712	656	505
Teollisuus	445	459	332	455	456	292
Rakentaminen	145	119	99	126	111	68
Kauppa ja majoitus	173	151	139	162	159	142
Liikenne	93	81	76	40	63	63
Rahoitus ja vakuutus	39	53	69	40	48	53
Yht.kunn.palvelut	350	437	428	336	421	436

<sup>1)</sup> Vuonna 1980 ammatissa toimiva väestö

## Kunnassa asuvien työssäkäyntikunta

	1985	1990
Kunnassa asuvat työlliset	1949	1679
<i>Työssäkäyntikunta</i>		
Lappajärvi	1795	1453
Muut kunnat yht.	154	226
joista		
Vimpeli	28	34
Vaasa	19	31
Alajärvi	15	29

## Rakennukset talotyypeittäin

Talotyyppi	1980		1985		1990	
	Raken- nuksia	Asun- toja	Raken- nuksia	Asun- toja	Raken- nuksia	Asun- toja
Kaikki rakennukset	1286	1391	1324	1527	1419	1583
Erilliset pientalot	1088	1150	1154	1184	1169	1215
Kytkeytyt pientalot	21	105	27	169	31	184
Asuinkerrostalot	12	72	21	91	16	113
Muut	165	64	122	83	203	71

## Asumistiheys

	1980	1985	1990
Asuntokuntia yht.	1360	1451	1520
Asuntokuntien keskikoko	3.2	3.1	2.9
Ahtaasti asuvia <sup>1)</sup>	515	399	318
Huoneita/asuntokunta	3.9	3.2	3.3
Huoneita/henkilö	1.1	1.0	1.1
m <sup>2</sup> /asuntokunta	81.3	86.5	90.0
m <sup>2</sup> /henkilö	24.6	27.3	30.3

<sup>1)</sup> Normi 4: Enemmän kuin 1 henkilö / huone, kun keittiötä ei lasketa mukaan

## Työnantajasektori

Työnantajasektori	1980		1985		1990	
	Yh- teensä	%	Yh- teensä	%	Yh- teensä	%
Palkansaajat	1174	100.0	1219	100.0	1061	100.0
Julkinen sektori	374	31.8	442	36.2	447	42.1
Valtio	79	6.7	76	6.2	74	6.9
Kunta	287	24.4	356	29.2	360	33.9
Valtioenemm. oy	8	0.6	10	0.8	13	1.2
Yksityinen sektori	781	66.5	700	57.4	614	57.8
Tuntematon	19	1.6	77	6.3	0	0.0

## Työpaikan sijainti elinkeinoittain 1990

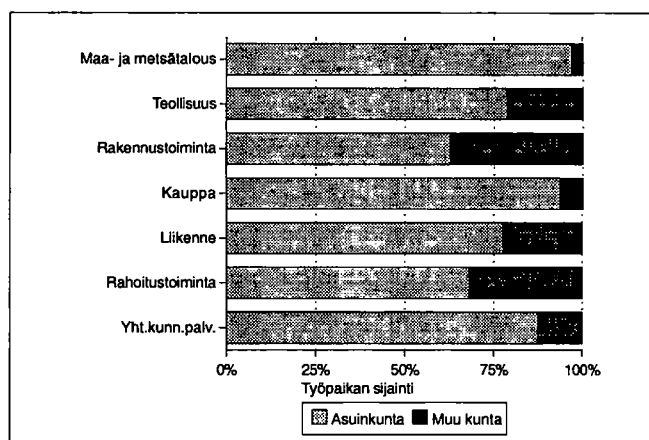

## Kesämökkit

	1980		1990	
	Yhteensä	%	Yhteensä	%
Kesämökkejä	455	100.0	729	100.0
<i>Omistajan kotikunta</i>				
Lappajärvi	60	13.1	165	22.6
Läänin muu kunta	255	56.0	323	44.3
Muu kunta	72	15.8	101	13.8

## Asuntokuntien rakenne (%) vuosina 1980, 1985 ja 1990

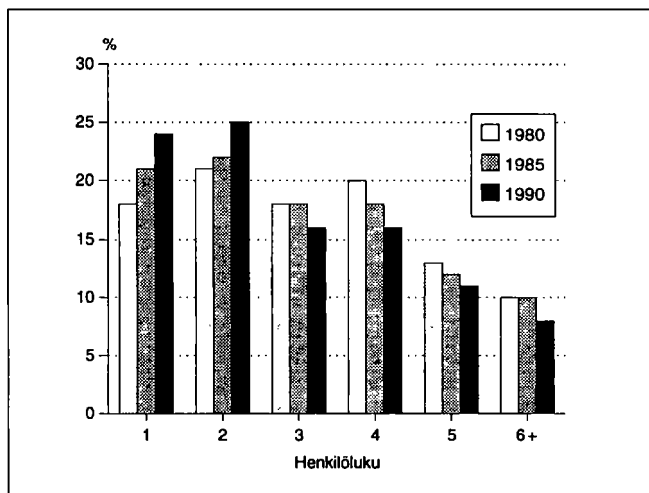



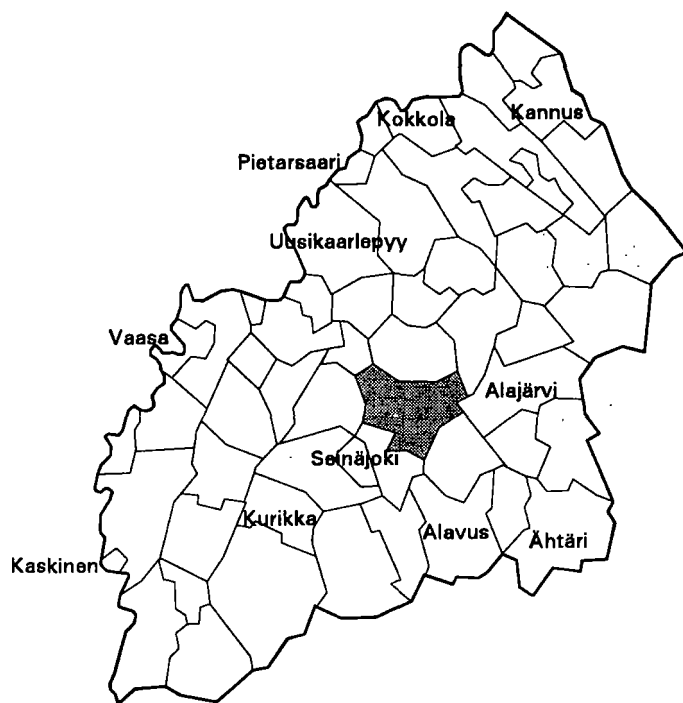

Kehitysaluevyöhyke	III B-tukialue
Kantokyläkyloukka	2
Kokonaispinta-ala (km <sup>2</sup> )	751.1
Maapinta-ala (km <sup>2</sup> )	737.5
Väkiluku 1991	14576
Asukastiheys (as/km <sup>2</sup> )	20
Ruotsinkielisten osuus (%)	0.1
Väkilukuennuste 2000	14368
Työttömyysaste 1992	14.0
Työpaikkaomavaraisuus (%)	90.6
Veroäyrin hinta 1993	17.5
Äyrejä/asukas 1991	44537

## Väestörakenne

Ikä	1980		1985		1990	
	Yhteensä	Miehiä	Yhteensä	Miehiä	Yhteensä	Miehiä
Koko väestö	14562	7087	14660	7196	14579	7138
0 - 6	1433	722	1385	726	1222	621
7 - 14	1645	856	1651	873	1770	920
15 - 29	3425	1835	3131	1675	2853	1525
30 - 44	2646	1359	2923	1536	3139	1655
45 - 64	3366	1553	3304	1562	3118	1522
65 - 74	1393	555	1396	549	1444	563
75 +	654	207	870	275	1033	332

## Väestö 5-vuotiskäluokittain 1990

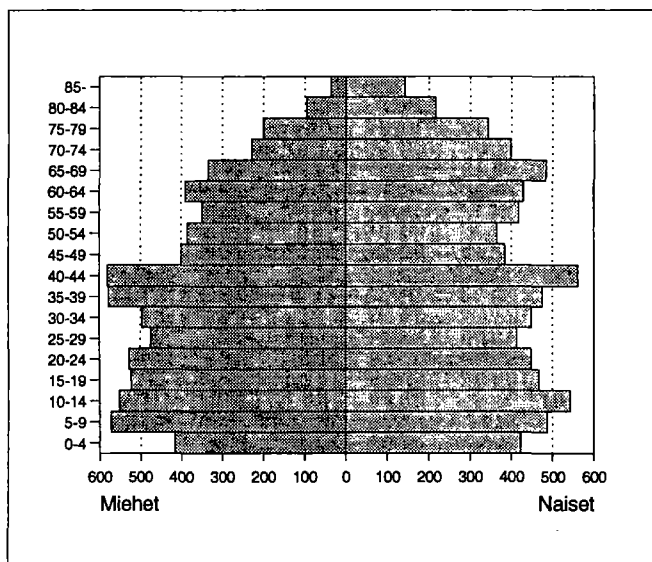

## Väestön muutokset

Vuosi	Syntyneet	Kuolleet	Netto-maassamuutto	Netto-siirtolaisuus	Väestön muutos	Väkiluku vuoden lopussa <sup>1)</sup>
1980	185	146	-67	26	-2	14567
1981	200	116	-45	-5	34	14592
1982	208	147	-67	6	0	14593
1983	207	141	38	36	140	14756
1984	184	139	-77	3	-29	14725
1985	177	165	-97	3	-82	14644
1986	161	185	-48	2	-70	14565
1987	156	143	46	11	70	14627
1988	140	162	-68	-6	-96	14538
1989	178	165	-19	-8	-14	14533
1990	149	152	15	19	31	14579

<sup>1)</sup> Väkilukuun vuoden lopussa vaikuttaa myös väkiluvun korjaustermi

## Väestö taajamittain

	1980	1985	1990
Koko väestö	14562	14660	14579
Taajama-aste	61.5	66.9	71.9
Taajamaväestö	8966	9810	10487
Keskustaajama (Lapua)	7247	8239	9150
Haapakoski	249	-	-
Kojola	235	-	-
*Kangas	26	61	183
Tiistenjoki	357	354	368
Hellanmaa	-	247	-
Ruha	220	260	241
Kauhajärvi	632	649	545

\* Taajama sijaitsee useamman kunnan alueella

## Pääasiallinen toiminta

Pääasiallinen toiminta	1980 <sup>1)</sup>		1985		1990	
	Yh- teensä	Mie- hiä	Yh- teensä	Mie- hiä	Yh- teensä	Mie- hiä
Koko väestö	14562	7087	14660	7196	14579	7138
Työvoima	6552	3578	6649	3586	6427	3456
Työlliset	..	..	6223	3331	6030	3246
Palkansaajat	4509	2411	4433	2237	4412	2260
Yrittäjät ym.	1957	1117	1790	1094	1618	986
Työttömät	..	..	426	255	397	210
Työvoiman ulkopuolella	8010	3509	8011	3610	8152	3682
0 - 14 -vuotiaat	3078	1578	3036	1599	2992	1541
Opiskelijat	1347	632	1216	551	1129	539
Eläkeläiset	2748	1048	3229	1268	3605	1420
Muut	837	251	530	192	426	182

<sup>1)</sup> Vuonna 1980 työvoima = ammatissa toimiva väestö

## Vakinaiset ja tilapäiset asukkaat 1990

Ikä	Virallinen väkiluku	Tilapäisesti läsnä	Tilapäisesti poissa	Todellinen asukasluku
Yhteensä	14579	74	272	14381
0 - 14	2992	-	5	2987
15 - 29	2853	70	236	2687
30 - 44	3139	3	23	3119
45 - 64	3118	1	8	3111
65 +	2477	-	-	2477

## Valtionveronalaiset tulot/henkilö, mk

	1980 <sup>1)</sup>	1985	1990
Työvoima	33470	57564	91947
Työlliset	..	59443	93939
Palkansaajat	37121	63868	97303
Yrittäjät	25377	48303	84699

<sup>1)</sup> Vuonna 1980 työvoima = ammatissa toimiva väestö

## Koulutusaste

Koulutusaste	1980		1985		1990	
	Yh- teensä	Mie- hiä	Yh- teensä	Mie- hiä	Yh- teensä	Mie- hiä
15 vuotta täyttäneet	11484	5509	11624	5597	11587	5597
Vain perusaste	7601	3558	6983	3245	6442	3028
Väh. alempi keskiaste	3883	1951	4641	2352	5145	2569
Alempi keskiaste	2064	1132	2493	1406	2643	1486
Ylempi keskiaste	1287	564	1541	663	1734	724
Vain yo-tutkinto	422	212	460	229	438	198
Korkea-aste	532	255	607	283	768	359
Alin korkea-aste	255	108	310	135	402	176
Alempi kand.aste	116	43	108	35	136	46
Ylempi kand.aste	159	102	187	111	221	129
Tutkijakoulutus	2	2	2	2	9	8

## Toimiala

Toimiala	Työllinen työvoima <sup>1)</sup>			Työpaikat		
	1980	1985	1990	1980	1985	1990
Yhteensä	6552	6223	6030	5921	5630	5464
Maa- ja metsätalous	1675	1394	1148	1646	1390	1136
Teollisuus	1719	1555	1435	1640	1352	1274
Rakentaminen	539	503	478	480	446	447
Kauppa ja majoitus	708	703	803	649	644	703
Liikenne	285	301	284	126	196	217
Rahoitus ja vakuutus	190	236	374	168	221	282
Yht.kunn.palvelut	1329	1506	1368	1201	1374	1266

<sup>1)</sup> Vuonna 1980 ammatissa toimiva väestö

## Kunnassa asuvien työssäkäyntikunta

	1985	1990
Kunnassa asuvat työlliset	6223	6030
<i>Työssäkäyntikunta</i>		
Lapua	5290	4853
Muut kunnat yht.	933	1177
joista		
Seinäjoki	410	491
Ylihärmä	95	90
Kauhava	76	86

## Työpaikan sijainti elinkeinoittain 1990

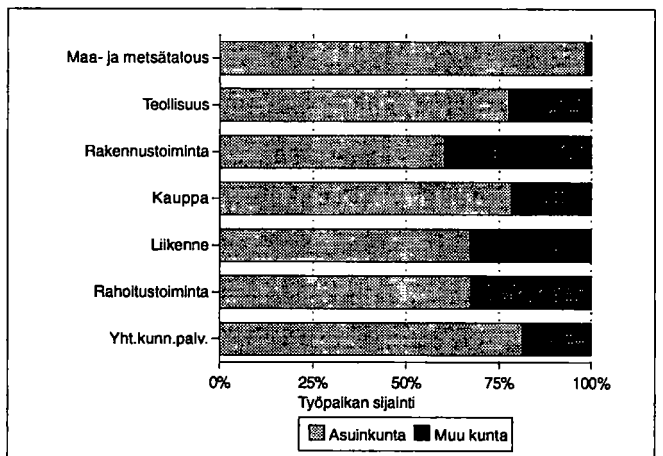

## Työvoiman koulutusaste 1990

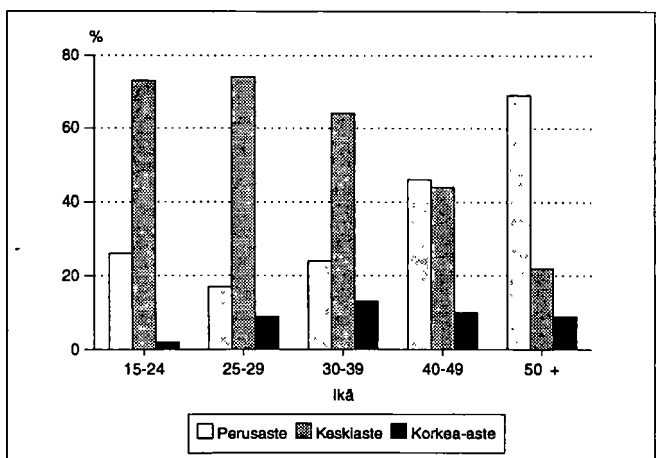

## Kunnassa työssäkäyvien asuinkunta

	1985	1990
Kunnassa työssäkäyvät	5630	5464
<i>Asuinkunta</i>		
Lapua	5189	4853
Muut kunnat yht.	441	611
joista		
Seinäjoki	92	115
Kauhava	71	92
Nurmo	59	72

## Työllisten sosioekonominen asema

Sosioekonominen asema	1980		1985		1990	
	Yhteensä	%	Yhteensä	%	Yhteensä	%
Yhteensä	6552	100.0	6223	100.0	6030	100.0
Yrittäjät	1712	26.1	1621	26.0	1595	26.4
Maatalousyrittäjät	1286	19.6	1112	17.8	1075	17.8
Muut yrittäjät	426	6.5	509	8.1	520	8.6
Työnantajat	140	2.1	178	2.8	..	..
Yksinäisyrittäjät	286	4.3	331	5.3	..	..
Ylemmät toimihenkilöt	462	7.0	504	8.0	582	9.6
Alemmat toimihenkilöt	1510	23.0	1625	26.1	1647	27.3
Työntekijät	2654	40.5	2357	37.8	2112	35.0
Tuntematon	214	3.2	116	1.8	94	1.5

## Työnantajasektori

Työnantajasektori	1980		1985		1990	
	Yhteensä	%	Yhteensä	%	Yhteensä	%
Palkansaajat	4509	100.0	4433	100.0	4412	100.0
Julkinen sektori	1803	39.9	1901	42.8	1870	42.3
Valtio	840	18.6	808	18.2	323	7.3
Kunta	942	20.8	1082	24.4	1180	26.7
Valtioenemm. oy	21	0.4	11	0.2	367	8.3
Yksityinen sektori	2652	58.8	2404	54.2	2542	57.6
Tuntematon	54	1.1	128	2.8	0	0.0

## Perhetyyppi

Perhetyyppi	1980		1985		1990	
	Yhteensä	%	Yhteensä	%	Yhteensä	%
Perheitä yhteensä	3698	100.0	3752	100.0	3878	100.0
Aviopari, ei lapsia	913	24.7	997	26.6	1031	26.6
Avopari, ei lapsia <sup>1)</sup>	..	..	..	..	195	5.0
Aviopari ja lapsia	2322	62.8	2302	61.4	2170	56.0
Avopari ja lapsia	13	0.4	29	0.8	78	2.0
Äiti ja lapsia	366	9.9	348	9.3	334	8.6
Isä ja lapsia	84	2.3	76	2.0	70	1.8
Henkilöitä perheissä	12393		12401		12500	
Lapsiperheitä <sup>2)</sup>	2017		1918		1862	
Keskim.lapsiluku	1.8		1.9		1.9	

<sup>1)</sup> Avioparit, joilla ei ole yhteisiä lapsia on päätelty ensimmäisen kerran vuoden 1990 väestölaskennassa

<sup>2)</sup> Perheet, joissa vähintään 1 alle 18-vuotias lapsi  
Keskimääräinen lapsiluku = Alle 18-vuotiaiden lasten lkm / lapsiperheiden lkm

## Asutuskuntien rakenne (%) vuosina 1980, 1985 ja 1990

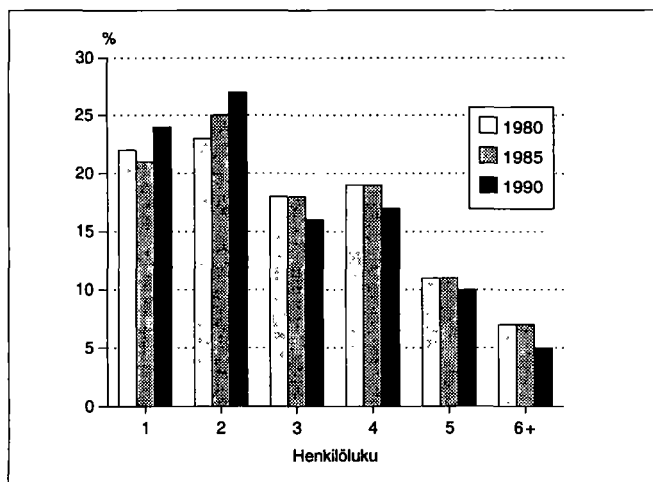

## Lapsiperheet lapsiluvun mukaan 1980, 1985 ja 1990

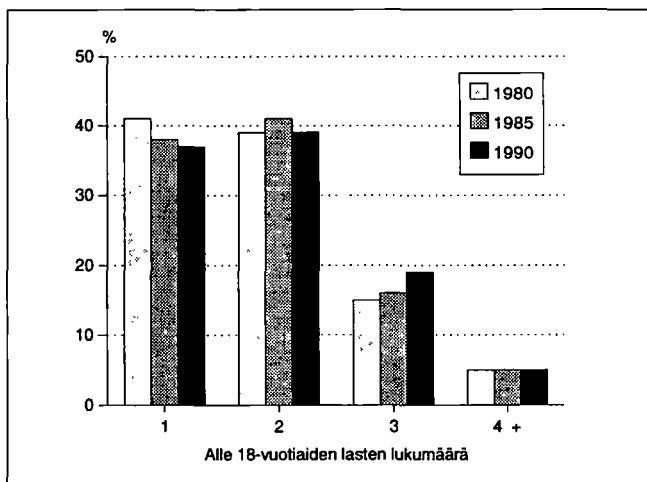

## Asumistiheys

	1980	1985	1990
Asuntokuntia yht.	4794	4846	5146
Asuntokuntien keskikoko	2.9	2.9	2.7
Ahtaasti asuvia <sup>1)</sup>	1563	1187	956
Huoneita/asuntokunta	3.8	3.2	3.3
Huoneita/henkilö	1.2	1.0	1.2
m <sup>2</sup> /asuntokunta	79.9	87.1	89.3
m <sup>2</sup> /henkilö	26.4	29.1	31.8

<sup>1)</sup> Normi 4: Enemmän kuin 1 henkilö / huone, kun keittiötä ei lasketa mukaan

## Hallintaperuste

Hallintaperuste	1980	1985	1990
Asuntokuntia	4794	4846	5146
Omistaa talon	3194	3444	3535
Omistaa osakkeet	328	472	650
Työsuhdeasunto	199	100	46
Vuokra-asunto	674	567	680
Muu hallintaperuste	399	263	235

## Asuntokunnan koko, ahtaasti asuvat

Henkilöluku	1980		1985		1990	
	Yhteensä	Ahtaasti asuvia <sup>1)</sup>	Yhteensä	Ahtaasti asuvia <sup>1)</sup>	Yhteensä	Ahtaasti asuvia <sup>1)</sup>
Asuntokunnat	4794	1563	4846	1187	5146	956
1 henk.	1048	-	1009	-	1253	-
2 henk.	1112	187	1207	126	1403	91
3 henk.	856	317	849	220	815	154
4 henk.	911	413	920	293	883	244
5 henk.	510	341	531	289	523	253
6 henk.	226	183	225	165	191	146
7+ henk.	131	122	105	94	78	68

<sup>1)</sup> Normi 4: Enemmän kuin 1 henkilö / huone, kun keittiötä ei lasketa mukaan

## Huoneistotyyppi

	1980		1985		1990	
	Asuntoja	m <sup>2</sup> / asunto	Asuntoja	m <sup>2</sup> / asunto	Asuntoja	m <sup>2</sup> / asunto
Kaikki asunnot	4903	79.2	5051	85.9	5329	88.4
1h + kt/kk/k	754	37.5	605	36.2	510	37.1
2h + kk/k	1235	58.8	1258	58.1	1356	57.3
3h + k	900	82.6	994	80.9	1032	80.7
4h + k	888	103.1	1063	104.6	1164	105.8
5h + k	503	122.6	728	122.1	802	122.7
Muut	623	96.2	403	146.7	465	155.5

## Rakennukset talotyypeittäin

Talotyyppi	1980		1985		1990	
	Rakennuksia	Asuntoja	Rakennuksia	Asuntoja	Rakennuksia	Asuntoja
Kaikki rakennukset	3944	4903	4058	5051	4467	5329
Erilliset pientalot	3491	3715	3599	3734	3718	3845
Kytkeytyt pientalot	28	150	48	232	95	396
Asuinkerrostalot	79	702	68	732	69	837
Muut	346	336	343	353	585	251

## Toimitilat

Käyttötarkoitus	1980		1990	
	Yhteensä	keskipinta-ala, m <sup>2</sup>	Yhteensä	keskipinta-ala, m <sup>2</sup>
Yhteensä	534	382.2	505	577.5
Myymäla-ym. tilat	141	223.1	170	270.5
Hoitotilat	33	327.2	29	663.4
Toimistotilat	97	155.1	90	347.0
Kokoontumistilat	28	366.2	23	527.1
Opetustilat	39	1022.4	33	1575.5
Teollisuustilat	139	505.3	113	1264.9
Varasto- ja muut tilat	57	463.3	47	688.6

## Rakennusten kerrosala valmistumisvuoden mukaan 1990

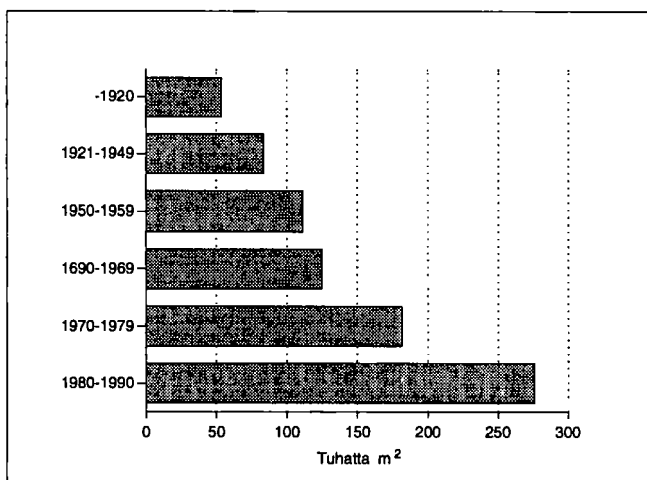

## Kesämökkit

	1980		1990	
	Yhteensä	%	Yhteensä	%
Kesämökkejä	155	100.0	398	100.0
<i>Omistajan kotikunta</i>				
Lapua	41	26.4	160	40.2
Läänin muu kunta	51	32.9	104	26.1
Muu kunta	24	15.4	59	14.8



Kehitysaluevyöhyke	II A-tukialue
Kantokyläluokka	1
Kokonaispinta-ala (km <sup>2</sup> )	291.3
Maapinta-ala (km <sup>2</sup> )	272.4
Väkiluku 1991	2335
Asukastiheys (as/km <sup>2</sup> )	9
Ruotsinkielisten osuus (%)	0.0
Väkilukuennuste 2000	2146
Työttömyysaste 1992	15.1
Työpaikkaomavaraisuus (%)	90.4
Veroäyrin hinta 1993	18.5
Äyrejä/asukas 1991	33563

Väestörakenne

Ikä	1980		1985		1990	
	Yh-teensä	Miehiä	Yh-teensä	Miehiä	Yh-teensä	Miehiä
Koko väestö	2413	1199	2435	1215	2372	1182
0 - 6	204	108	230	131	222	108
7 - 14	277	131	266	134	259	144
15 - 29	542	280	486	241	432	223
30 - 44	435	228	500	266	495	264
45 - 64	601	286	558	265	521	254
65 - 74	241	118	254	117	250	104
75 +	113	48	141	61	193	85

Pääasiallinen toiminta

Pääasiallinen toiminta	1980 <sup>1)</sup>		1985		1990	
	Yh-teensä	Miehiä	Yh-teensä	Miehiä	Yh-teensä	Miehiä
Koko väestö	2413	1199	2435	1215	2372	1182
Työvoima	976	537	1027	557	1008	548
Työlliset	..	..	968	529	904	466
Palkansaajat	514	269	550	279	523	252
Yrittäjät ym.	447	260	418	250	381	214
Työttömät	..	..	59	28	104	82
Työvoiman ulkopuolella	1437	662	1408	658	1364	634
0 - 14 -vuotiaat	481	239	496	265	481	252
Opiskelijat	225	107	178	72	153	58
Eläkeläiset	554	276	594	271	650	287
Muut	177	40	140	50	80	37

<sup>1)</sup> Vuonna 1980 työvoima = ammatissa toimiva väestö

Väestö taajamittain

	1980	1985	1990
Koko väestö	2413	2435	2372
Taajama-aste	34.0	36.8	53.6
Taajamaväestö	821	897	1272
Keskikylä	550	897	1052
Peräkylä	271	-	-
Kirkonkylä(Lehtimäki)	-	-	220

Koulutusaste

Koulutusaste	1980		1985		1990	
	Yh-teensä	Miehiä	Yh-teensä	Miehiä	Yh-teensä	Miehiä
15 vuotta täyttäneet	1932	960	1939	950	1891	930
Vain perusaste	1392	725	1268	640	1149	589
Väh. alempi keskiaste	540	235	671	310	742	341
Alempi keskiaste	371	153	468	228	490	242
Ylempi keskiaste	115	54	142	54	182	71
Vain yo-tutkinto	60	31	62	23	68	24
Korkea-aste	54	28	61	28	70	28

## Toimiala

Toimiala	Työllinen työvoima <sup>1)</sup>			Työpaikat		
	1980	1985	1990	1980	1985	1990
Yhteensä	976	968	904	857	930	817
Maa- ja metsätalous	407	357	319	385	352	313
Teollisuus	158	176	140	146	184	117
Rakentaminen	69	68	47	52	50	22
Kauppa ja majoitus	74	79	92	69	71	75
Liikenne	48	49	40	20	41	36
Rahoitus ja vakuutus	18	27	30	17	28	29
Yht.kunn.palvelut	178	206	211	167	204	200

<sup>1)</sup> Vuonna 1980 ammatissa toimiva väestö

## Kunnassa asuvien työssäkäyntikunta

	1985	1990
Kunnassa asuvat työlliset	968	904
<i>Työssäkäyntikunta</i>		
Lehtimäki	877	750
Muut kunnat yht.	91	154
joista		
Töysä	18	Ähtäri 36
Ähtäri	18	Alajärvi 22
Alajärvi	13	Soini 21

## Rakennukset talotyypeittäin

Talotyyppi	1980		1985		1990	
	Rakennuksia	Asuntoja	Rakennuksia	Asuntoja	Rakennuksia	Asuntoja
Kaikki rakennukset	741	795	758	849	858	913
Erilliset pientalot	617	634	649	656	689	692
Kytkeytyt pientalot	12	108	18	135	29	155
Asuinkerrostalot	4	24	4	17	2	17
Muut	108	29	87	41	138	49

## Asumistiheys

	1980	1985	1990
Asuntokuntia yht.	767	792	820
Asuntokuntien keskikoko	3.1	3.0	2.8
Ahtaasti asuvia <sup>1)</sup>	284	220	193
Huoneita/asuntokunta	3.8	3.1	3.2
Huoneita/henkilö	1.2	1.0	1.1
m <sup>2</sup> /asuntokunta	76.8	82.2	84.7
m <sup>2</sup> /henkilö	24.6	27.0	29.6

<sup>1)</sup> Normi 4: Enemmän kuin 1 henkilö / huone, kun keittiötä ei lasketa mukaan

## Työnantajasektori

Työnantajasektori	1980		1985		1990	
	Yhteensä	%	Yhteensä	%	Yhteensä	%
Palkansaajat	514	100.0	550	100.0	523	100.0
Julkinen sektori	165	32.1	180	32.7	210	40.1
Valtio	42	8.1	32	5.8	20	3.8
Kunta	123	23.9	144	26.1	186	35.5
Valtioenemm. oy	0	0.0	4	0.7	4	0.7
Yksityinen sektori	335	65.1	329	59.8	313	59.8
Tuntematon	14	2.7	41	7.4	0	0.0

## Työpaikan sijainti elinkeinoittain 1990

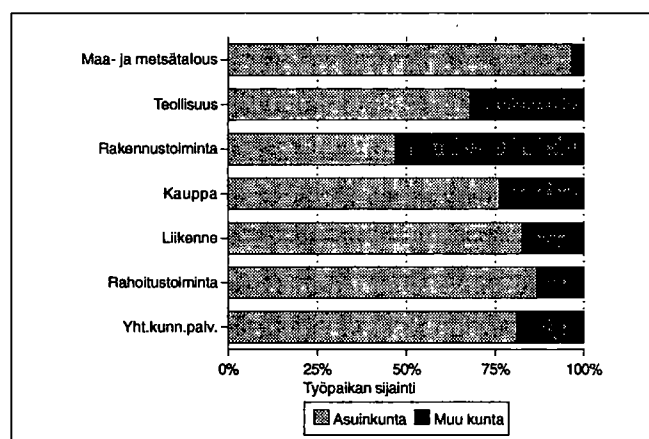

## Kesämökkit

	1980		1990	
	Yhteensä	%	Yhteensä	%
Kesämökkejä	268	100.0	362	100.0
<i>Omistajan kotikunta</i>				
Lehtimäki	54	20.1	73	20.1
Läänin muu kunta	145	54.1	180	49.7
Muu kunta	29	10.8	50	13.8

## Asuntokuntien rakenne (%) vuosina 1980, 1985 ja 1990

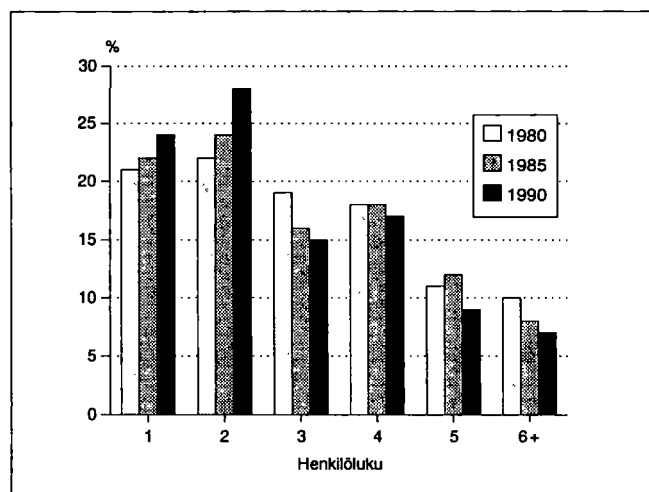



Kehitysaluevyöhyke	II A-tukialue
Kantokyläluokka	1
Kokonaispinta-ala (km <sup>2</sup> )	558.9
Maapinta-ala (km <sup>2</sup> )	481.4
Väkiluku 1991	1098
Asukastiheys (as/km <sup>2</sup> )	2
Ruotsinkielisten osuus (%)	0.0
Väkilukuennuste 2000	1079
Työttömyysaste 1992	14.7
Työpaikkaomavaraisuus (%)	89.6
Veroäyrin hinta 1993	18.5
Äyrejä/asukas 1991	35021

## Väestörakenne

Ikä	1980		1985		1990	
	Yh- teensä	Miehiä	Yh- teensä	Miehiä	Yh- teensä	Miehiä
Koko väestö	1043	551	1073	558	1114	568
0 - 6	89	46	122	53	131	67
7 - 14	117	66	118	64	136	59
15 - 29	279	147	240	133	204	117
30 - 44	175	110	205	117	240	133
45 - 64	268	127	262	138	216	114
65 - 74	86	41	85	39	124	56
75 +	29	14	41	14	63	22

## Pääasiallinen toiminta

Pääasiallinen toiminta	1980 <sup>1)</sup>		1985		1990	
	Yh- teensä	Mie- hiä	Yh- teensä	Mie- hiä	Yh- teensä	Mie- hiä
Koko väestö	1043	551	1073	558	1114	568
Työvoima	465	286	463	276	443	261
Työlliset	..	..	429	259	415	239
Palkansaajat	229	145	213	127	234	131
Yrittäjät ym.	228	139	216	132	181	108
Työttömät	..	..	34	17	28	22
Työvoiman ulkopuolella	578	265	610	282	671	307
0 - 14 -vuotiaat	206	112	240	117	267	126
Opiskelijat	107	48	78	38	79	39
Eläkeläiset	186	83	242	109	276	121
Muut	79	22	50	18	49	21

<sup>1)</sup> Vuonna 1980 työvoima = ammatissa toimiva väestö

## Väestö taajamittain

	1980	1985	1990
Koko väestö	1043	1073	1114
Taajama-aste	20.7	23.4	32.9
Taajamaväestö	216	252	367
Kirkonkylä(Lestijärvi)	216	252	367

## Koulutusaste

Koulutusaste	1980		1985		1990	
	Yh- teensä	Mie- hiä	Yh- teensä	Mie- hiä	Yh- teensä	Mie- hiä
15 vuotta täyttäneet	837	439	833	441	847	442
Vain perusaste	638	336	559	301	543	283
Väh. alempi keskiaste	199	103	274	140	304	159
Alempi keskiaste	135	72	185	99	186	99
Ylempi keskiaste	49	25	67	30	79	43
Vain yo-tutkinto	29	13	33	14	34	17
Korkea-aste	15	6	22	11	39	17

## Toimiala

Toimiala	Työllinen työvoima <sup>1)</sup>			Työpaikat		
	1980	1985	1990	1980	1985	1990
Yhteensä	465	429	415	419	390	372
Maa- ja metsätalous	244	208	167	242	211	156
Teollisuus	38	37	29	24	30	25
Rakentaminen	39	34	21	34	31	15
Kauppa ja majoitus	34	35	36	31	27	33
Liikenne	31	34	27	25	25	21
Rahoitus ja vakuutus	5	7	13	3	5	10
Yht.kunn.palvelut	65	69	107	60	60	97

<sup>1)</sup> Vuonna 1980 ammatissa toimiva väestö

## Työnantajasektori

Työnantajasektori	1980		1985		1990	
	Yhteensä	%	Yhteensä	%	Yhteensä	%
Palkansaajat	229	100.0	213	100.0	234	100.0
Julkinen sektori	101	44.1	88	41.3	139	59.4
Valtio	52	22.7	28	13.1	29	12.3
Kunta	48	20.9	59	27.6	110	47.0
Valtioenemm. oy	1	0.4	1	0.4	0	0.0
Yksityinen sektori	126	55.0	96	45.0	95	40.5
Tuntematon	2	0.8	29	13.6	0	0.0

## Kunnassa asuvien työssäkäyntikunta

	1985	1990	
Kunnassa asuvat työlliset	429	415	
<i>Työssäkäyntikunta</i>			
Lestijärvi	380	358	
Muut kunnat yht.	49	57	
joista			
Toholampi	21	Toholampi	22
Kokkola	7	Kokkola	8
Kinnula	5		

## Työpaikan sijainti elinkeinoittain 1990

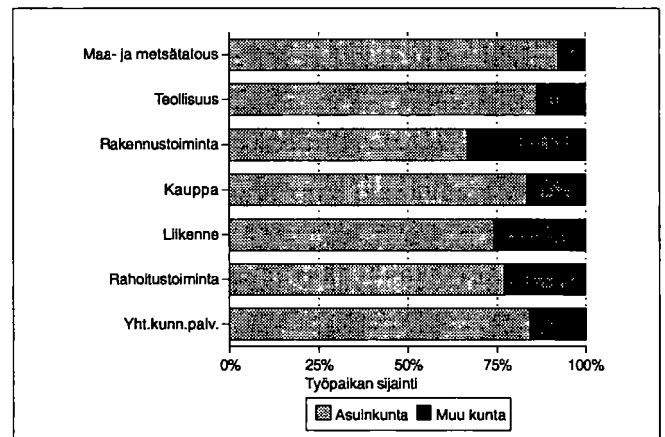

## Rakennukset talotyypeittäin

Talotyyppi	1980		1985		1990	
	Rakennuksia	Asuntoja	Rakennuksia	Asuntoja	Rakennuksia	Asuntoja
Kaikki rakennukset	293	302	327	332	378	389
Erilliset pientalot	260	270	287	283	307	311
Kytkeytyt pientalot	2	16	7	34	14	64
Asuinkerrostalot	1	2	0	0	0	0
Muut	30	14	33	15	57	14

## Kesämökkit

	1980		1990	
	Yhteensä	%	Yhteensä	%
Kesämökkejä	221	100.0	272	100.0
<i>Omistajan kotikunta</i>				
Lestijärvi	23	10.4	29	10.6
Läänin muu kunta	66	29.8	56	20.5
Muu kunta	98	44.3	76	27.9

## Asumistiheys

	1980	1985	1990
Asuntokuntia yht.	298	314	348
Asuntokuntien keskikoko	3.4	3.4	3.1
Ahtaasti asuvia <sup>1)</sup>	111	85	89
Huoneita/asuntokunta	4.2	3.5	3.5
Huoneita/henkilö	1.2	1.0	1.0
m <sup>2</sup> /asuntokunta	85.2	92.9	91.6
m <sup>2</sup> /henkilö	24.4	27.2	28.5

<sup>1)</sup> Normi 4: Enemmän kuin 1 henkilö / huone, kun keittiötä ei lasketa mukaan

## Asuntokuntien rakenne (%) vuosina 1980, 1985 ja 1990

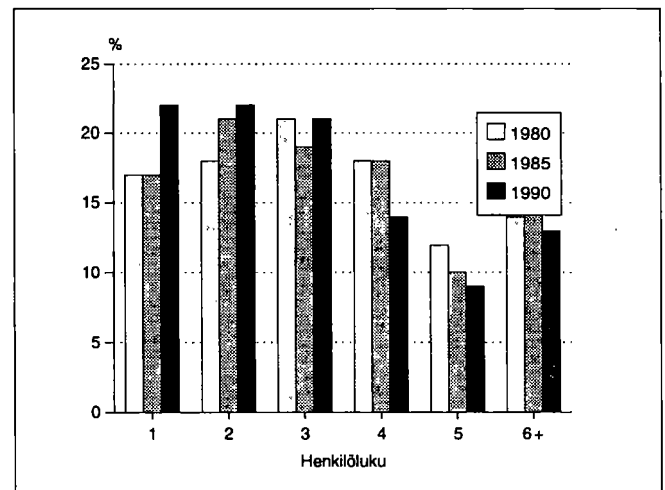





Kehitysaluevyöhyke	III B-tukialue
Kantokyläluokka	2
Kokonaispinta-ala (km <sup>2</sup> )	418.7
Maapinta-ala (km <sup>2</sup> )	415.3
Väkiluku 1991	3027
Asukastiheys (as/km <sup>2</sup> )	7
Ruotsinkielisten osuus (%)	0.5
Väkilukuennuste 2000	3107
Työttömyysaste 1992	16.1
Työpaikkaomavaraisuus (%)	77.4
Veroäyrin hinta 1993	17.8
Äyrejä/asukas 1991	37063

Väestörakenne

Ikä	1980		1985		1990	
	Yh-teensä	Miehiä	Yh-teensä	Miehiä	Yh-teensä	Miehiä
Koko väestö	2915	1456	2967	1472	3004	1520
0 - 6	324	163	339	174	350	197
7 - 14	340	170	371	184	378	188
15 - 29	735	398	659	349	601	312
30 - 44	524	289	597	316	672	352
45 - 64	619	299	619	307	602	308
65 - 74	229	85	223	95	241	115
75 +	144	52	159	47	160	48

Pääasiallinen toiminta

Pääasiallinen toiminta	1980 <sup>1)</sup>		1985		1990	
	Yh-teensä	Miehiä	Yh-teensä	Miehiä	Yh-teensä	Miehiä
Koko väestö	2915	1456	2967	1472	3004	1520
Työvoima	1355	770	1384	768	1338	732
Työlliset	..	..	1350	755	1223	670
Palkansaajat	629	342	716	362	692	343
Yrittäjät ym.	720	426	634	393	531	327
Työttömät	..	..	34	13	115	62
Työvoiman ulkopuolella	1560	686	1583	704	1666	788
0 - 14 -vuotiaat	664	333	710	358	728	385
Opiskelijat	236	108	199	81	206	80
Eläkeläiset	485	196	557	229	623	279
Muut	175	49	117	36	109	44

<sup>1)</sup> Vuonna 1980 työvoima = ammatissa toimiva väestö

Väestö taajamittain

	1980	1985	1990
Koko väestö	2915	2967	3004
Taajama-aste	38.0	41.5	49.7
Taajamaväestö	1108	1232	1495
*Kirkonkylä (Himanka)	-	-	31
Kirkonkylä (Lohtaja)	670	736	948
Marinkainen	438	496	516

\* Taajama sijaitsee useamman kunnan alueella

Koulutusaste

Koulutusaste	1980		1985		1990	
	Yh-teensä	Miehiä	Yh-teensä	Miehiä	Yh-teensä	Miehiä
15 vuotta täyttäneet	2251	1123	2257	1114	2276	1135
Vain perusaste	1581	823	1445	756	1349	709
Väh. alempi keskiaste	670	300	812	358	927	426
Alempi keskiaste	467	224	563	278	623	314
Ylempi keskiaste	151	58	183	59	225	85
Vain yo-tutkinto	64	23	66	22	63	28
Korkea-aste	52	18	66	21	79	27

**Toimiala**

Toimiala	Työllinen työvoima <sup>1)</sup>			Työpaikat		
	1980	1985	1990	1980	1985	1990
Yhteensä	1355	1350	1223	1133	1188	947
Maa- ja metsätalous	727	646	508	750	688	507
Teollisuus	194	224	177	112	124	63
Rakentaminen	89	66	73	35	47	12
Kauppa ja majoitus	93	106	96	52	77	59
Liikenne	41	41	35	11	21	32
Rahoitus ja vakuutus	30	39	59	28	38	44
Yht.kunn.palvelut	173	223	239	144	190	194

<sup>1)</sup> Vuonna 1980 ammatissa toimiva väestö

**Kunnassa asuvien työssäkäyntikunta**

	1985	1990
Kunnassa asuvat työlliset	1350	1223
<i>Työssäkäyntikunta</i>		
Lohtaja	1069	894
Muut kunnat yht.	281	329
joista		
Kokkola	198	205
Kannus	26	22
Kälviä	17	21

**Rakennukset talotyypeittäin**

Talotyyppi	1980		1985		1990	
	Rakennuksia	Asuntoja	Rakennuksia	Asuntoja	Rakennuksia	Asuntoja
Kaikki rakennukset	811	857	880	940	954	1021
Erilliset pientalot	711	735	793	808	834	876
Kytkeytyt pientalot	11	65	16	83	24	98
Asuinkerrostalot	4	13	1	1	2	17
Muut	85	44	70	48	94	30

**Asumistiheys**

	1980	1985	1990
Asuntokuntia yht.	842	888	936
Asuntokuntien keskikoko	3.4	3.3	3.1
Ahtaasti asuvia <sup>1)</sup>	265	216	235
Huoneita/asuntokunta	4.4	3.6	3.6
Huoneita/henkilö	1.3	1.0	1.1
m <sup>2</sup> /asuntokunta	92.4	98.1	97.9
m <sup>2</sup> /henkilö	26.9	29.0	30.6

<sup>1)</sup> Normi 4: Enemmän kuin 1 henkilö / huone, kun keittiötä ei lasketa mukaan

**Työnantajasektori**

Työnantajasektori	1980		1985		1990	
	Yhteensä	%	Yhteensä	%	Yhteensä	%
Palkansaajat	629	100.0	716	100.0	692	100.0
Julkinen sektori	242	38.4	269	37.5	335	48.4
Valtio	37	5.8	30	4.1	35	5.0
Kunta	145	23.0	185	25.8	242	34.9
Valtioenemm. oy	60	9.5	54	7.5	58	8.3
Yksityinen sektori	377	59.9	431	60.1	357	51.5
Tuntematon	10	1.5	16	2.2	0	0.0

**Työpaikan sijainti elinkeinoittain 1990**

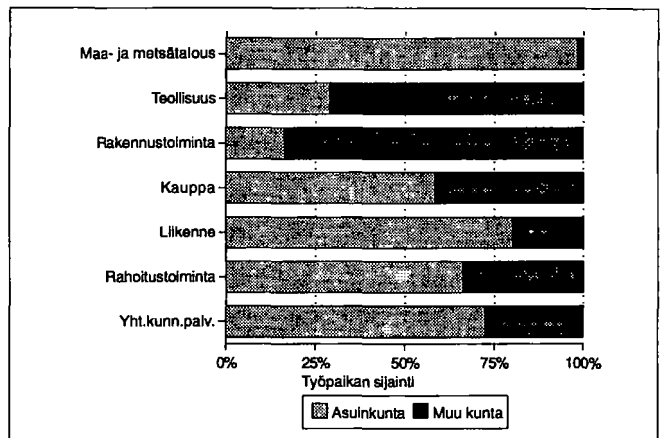

**Kesämököt**

	1980		1990	
	Yhteensä	%	Yhteensä	%
Kesämökkejä	355	100.0	283	100.0
<i>Omistajan kotikunta</i>				
Lohtaja	135	38.0	82	28.9
Läänin muu kunta	160	45.0	78	27.5
Muu kunta	24	6.7	22	7.7

**Asuntokuntien rakenne (%) vuosina 1980, 1985 ja 1990**

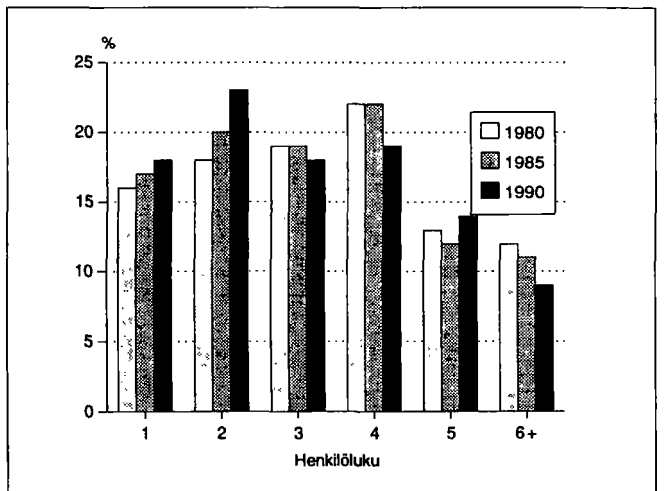



Utvecklingsområdeszon Stödområde III B	
Bärkraftsklass	1
Totalareal (km <sup>2</sup> )	169.7
Landareal (km <sup>2</sup> )	137.1
Folkmängden 1991	3741
Befolkningsstäthet (inv./km <sup>2</sup> )	27
Andelen svenskspråkiga (%)	92.7
Befolkningsprognosen 2000	3869
Relativt arbetslöshetstal 1992	13.6
Arbetsplatssufficiens (%)	56.3
Skatteörets storlek 1993	18.5
Skatteören/invånare 1991	36220

### Befolkningens sammansättning

Ålder	1980		1985		1990	
	Totalt	Män	Totalt	Män	Totalt	Män
Hela befolkningen	3085	1549	3312	1678	3664	1864
0 - 6	489	258	477	249	540	284
7 - 14	502	267	528	272	620	325
15 - 29	635	310	739	399	791	426
30 - 44	580	310	643	332	686	341
45 - 64	559	278	585	292	667	347
65 - 74	215	92	208	94	199	88
75 +	105	34	132	40	161	53

### Huvudsaklig verksamhet

Huvudsaklig verksamhet	1980 <sup>1)</sup>		1985		1990	
	Totalt	Män	Totalt	Män	Totalt	Män
Hela befolkningen	3085	1549	3312	1678	3664	1864
Arbetskraft	1192	704	1316	731	1458	796
Sysselsatta	..	..	1272	711	1397	771
Löntagare	1044	605	1116	604	1209	641
Företagare m.fl.	141	95	156	107	188	130
Arbetslösa	..	..	44	20	61	25
Utanför arbetskraften	1893	845	1996	947	2206	1068
0 - 14 -åriga	991	525	1005	521	1160	609
Studera	237	109	294	155	281	146
Pensionärer	412	173	511	236	593	269
Övriga	253	38	186	35	172	44

<sup>1)</sup> År 1980 arbetskraft = yrkesverksam befolkning

### Befolkningen i tätorter

	1980	1985	1990
Hela befolkningen	3085	3312	3664
Tätortsgrad	80.6	83.6	75.5
Tätortsbefolkningen	2487	2772	2769
*Centraltätort (Jakobstad)	-	-	3
Bosund	686	810	745
*Risö häll	832	959	950
Holm	680	697	846
Eugmo	289	306	225

\* Tätort ligger inom flera kommuners område

### Utbildningsnivå

Utbildningsnivå	1980		1985		1990	
	Totalt	Män	Totalt	Män	Totalt	Män
15 år fyllda	2094	1024	2307	1157	2504	1255
Bara grundnivå	1507	756	1492	776	1464	755
Minst lägre mellannivå	587	268	815	381	1040	500
Lägre mellannivå	379	173	522	243	595	291
Högre mellannivå	138	61	207	101	308	154
Bara studentexamen	35	13	63	36	93	40
Högre nivå	70	34	86	37	137	55

## Näringsgren

Näringsgren	Sysselessatta <sup>1)</sup>			Arbetsplatser		
	1980	1985	1990	1980	1985	1990
Totalt	1192	1272	1397	547	585	787
Jord- och skogsbruk	133	141	121	104	110	108
Industri	532	493	556	266	224	262
Byggverksamhet	56	79	88	16	28	55
Handel	102	125	139	25	37	72
Samfärdsel	81	69	80	9	19	41
Bankverks., försäkr.	21	43	58	10	17	26
Samh. tjänster	259	321	325	117	150	193

## Pendlingskommun

	1985	1990
Sysselessatta som bor i kommunen	1272	1397
<i>Pendlingskommun</i>		
Larsmo	517	625
Andra kommuner totalt	755	772
av dem		
Jakobstad	612	Jakobstad 617
Karleby	46	Pedersöre 56
Pedersöre	46	Karleby 53

## Byggnader efter hustyp

Hustyp	1980		1985		1990	
	Byggnader	Bo-städer	Byggnader	Bo-städer	Byggnader	Bo-städer
Alla byggnader	797	840	924	938	1037	1105
Fristående småhus	720	768	824	806	888	919
Sammanbyggda småhus	4	31	13	63	23	97
Flervåningsbostadshus	3	25	7	44	6	67
Övriga	70	16	80	25	120	22

## Boendetätthet

	1980	1985	1990
Bostadshushåll	838	899	1017
Bostadshushållens medelstorlek	3.6	3.6	3.5
Trångbodda <sup>1)</sup>	274	250	278
Rum/bostadshushåll	4.3	3.6	3.7
Rum/person	1.2	0.9	1.0
m <sup>2</sup> /bostadshushåll	86.7	93.5	96.2
m <sup>2</sup> /person	24.3	25.4	26.7

<sup>1)</sup> Norm 4: fler än 1 person per rum, då köket inte räknas som ett separat rum

## Arbetsgivarsektor

Arbetsgivarsektor	1980		1985		1990	
	Totalt	%	Totalt	%	Totalt	%
Löntagare	1044	100.0	1116	100.0	1209	100.0
Offentlig sektor	257	24.6	334	29.9	376	31.1
Stat	30	2.8	29	2.5	44	3.6
Kommun	202	19.3	273	24.4	296	24.4
Ab med statsmajoritet	25	2.3	32	2.8	36	2.9
Privat sektor	777	74.4	767	68.7	833	68.8
Okänd	10	0.9	15	1.3	-	-

## Arbetsplatsens belägenhet efter näringsgren 1990

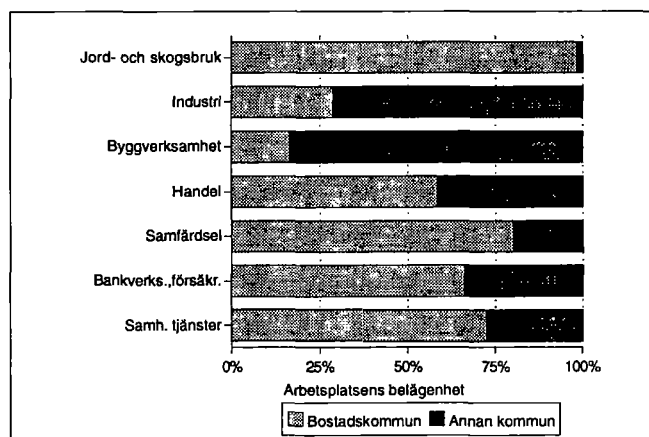

## Fritidshus

	1980		1990	
	Totalt	%	Totalt	%
Fritidshus	1150	100.0	1335	100.0
<i>Ågarens hemkommun</i>				
Larsmo	283	24.6	231	17.3
Annan kommun i länet	669	58.1	656	49.1
Annan kommun	34	2.9	35	2.6

## Bostadshushållens sammansättning (%) 1980, 1985 och 1990

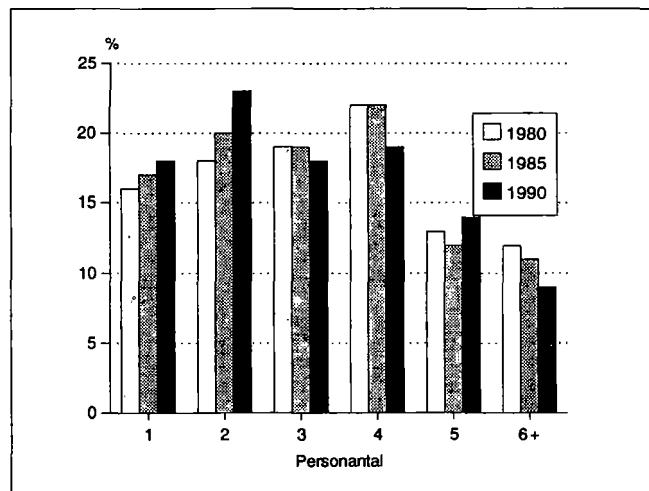

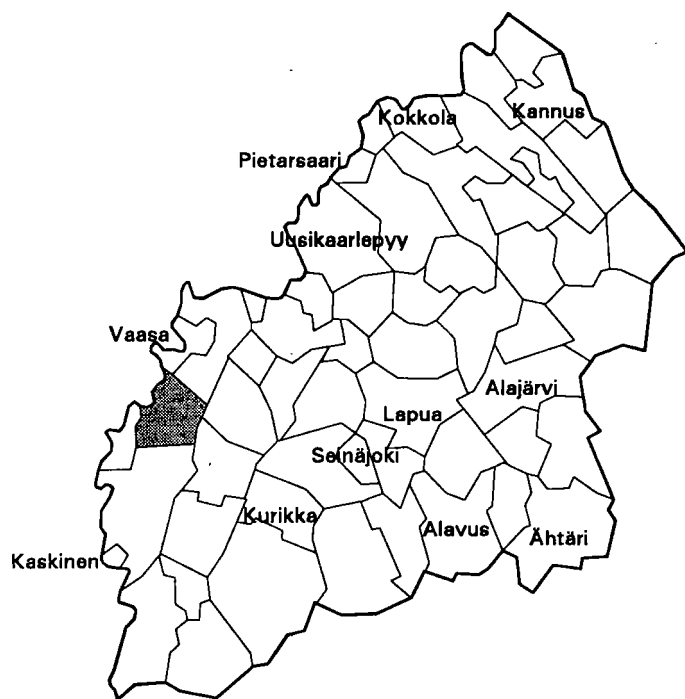

Utvecklingsområdeszon Stödområde III B	
Bärkraftsklass	2
Totalareal (km <sup>2</sup> )	513.9
Landareal (km <sup>2</sup> )	509.9
Folkmängden 1991	5932
Befolkningsstäthet (inv./km <sup>2</sup> )	12
Andelen svenskspråkiga (%)	90.0
Befolkningsprognosen 2000	5649
Relativt arbetslöshetstal 1992	9.4
Arbetsplatsufficiens (%)	81.2
Skatteörets storlek 1993	19.0
Skatteören/invånare 1991	40429

**Befolkningens sammansättning**

Ålder	1980		1985		1990	
	Totalt	Män	Totalt	Män	Totalt	Män
Hela befolkningen	5697	2774	5823	2837	5939	2915
0 - 6	478	243	463	222	505	261
7 - 14	605	310	587	302	606	285
15 - 29	1137	596	1132	589	1049	554
30 - 44	1065	563	1202	633	1237	661
45 - 64	1408	692	1315	666	1269	662
65 - 74	664	279	675	282	709	315
75 +	340	91	449	143	564	177

**Huvudsaklig verksamhet**

Huvudsaklig verksamhet	1980 <sup>1)</sup>		1985		1990	
	Totalt	Män	Totalt	Män	Totalt	Män
Hela befolkningen	5697	2774	5823	2837	5939	2915
Arbetskraft	2636	1539	2661	1491	2616	1424
Sysselsatta	..	..	2598	1466	2493	1360
Löntagare	1492	856	1669	869	1646	843
Företagare m.fl.	1131	674	929	597	847	517
Arbetslösa	..	..	63	25	123	64
Utanför arbetskraften	3061	1235	3162	1346	3323	1491
0 - 14 -åriga	1083	553	1050	524	1111	546
Studera	379	166	401	170	406	184
Pensionärer	1138	424	1381	571	1572	654
Övriga	461	92	330	81	234	107

<sup>1)</sup> År 1980 arbetskraft = yrkesverksam befolkning

**Befolkningen i tätorter**

	1980	1985	1990
Hela befolkningen	5697	5823	5939
Tätortsgrad	58.8	62.9	65.6
Tätortsbefolkningen	3351	3665	3899
Yttermalax	965	2379	2652
Petolahti - Petalax	678	762	726
Bergö	534	524	521
Övemalax	1174	-	-

**Utbildningsnivå**

Utbildningsnivå	1980		1985		1990	
	Totalt	Män	Totalt	Män	Totalt	Män
15 år fyllda	4614	2221	4773	2313	4828	2369
Bara grundnivå	3176	1484	2991	1409	2751	1307
Minst lägre mellannivå	1438	737	1782	904	2077	1062
Lägre mellannivå	914	476	1110	586	1203	651
Högre mellannivå	336	167	457	208	583	268
Bara studentexamen	93	48	138	55	187	81
Högre nivå	188	94	215	110	291	143

Näringsgren

Näringsgren	Sysselsatta <sup>1)</sup>			Arbetsplatser		
	1980	1985	1990	1980	1985	1990
Totalt	2636	2598	2493	2231	2148	2025
Jord- och skogsbruk	1078	884	690	1047	853	672
Industri	434	411	342	376	332	238
Byggverksamhet	180	164	179	114	107	123
Handel	198	263	268	181	219	203
Samfärdsel	205	202	224	54	97	140
Bankverks., försäkr.	60	83	140	46	66	99
Samh. tjänster	469	569	586	411	470	486

Pendlingskommun

	1985	1990
Sysselsatta som bor i kommunen	2598	2493
<i>Pendlingskommun</i>		
Malax	2135	1845
Andra kommuner totalt	463	648
av dem		
Vasa	321	Vasa 441
Korsholm	56	Korsholm 73
Korsnäs	38	Korsnäs 38

Byggnader efter hustyp

Hustyp	1980		1985		1990	
	Byggnader	Bo-städer	Byggnader	Bo-städer	Byggnader	Bo-städer
Alla byggnader	1990	2181	2092	2373	2363	2499
Fristående småhus	1791	1799	1840	1834	1962	1967
Sammanbyggda småhus	19	127	48	301	44	292
Flervåningsbostadshus	14	63	10	66	9	65
Övriga	166	192	194	172	348	175

Boendetäthet

	1980	1985	1990
Bostadshushåll	2145	2197	2307
Bostadshushållens medelstorlek	2.6	2.6	2.5
Trångbodda <sup>1)</sup>	491	370	323
Rum/bostadshushåll	3.8	3.1	3.2
Rum/person	1.4	1.2	1.2
m <sup>2</sup> /bostadshushåll	80.1	85.8	88.2
m <sup>2</sup> /person	30.3	33.0	34.8

<sup>1)</sup> Norm 4: fler än 1 person per rum, då köket inte räknas som ett separat rum

Arbetsgivarsektor

Arbetsgivarsektor	1980		1985		1990	
	Totalt	%	Totalt	%	Totalt	%
Löntagare	1492	100.0	1669	100.0	1646	100.0
Offentlig sektor	476	31.9	573	34.3	685	41.6
Stat	110	7.3	131	7.8	131	7.9
Kommun	361	24.1	435	26.0	544	33.0
Ab med statsmajoritet	5	0.3	7	0.4	10	0.6
Privat sektor	990	66.3	1058	63.3	961	58.3
Okänd	26	1.7	38	2.2	-	-

Arbetsplatsens belägenhet efter näringsgren 1990

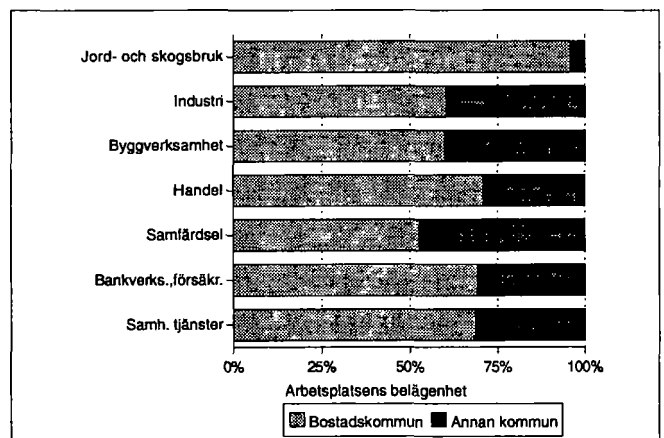

Fritidshus

	1980		1990	
	Totalt	%	Totalt	%
Fritidshus	1249	100.0	1621	100.0
<i>Ågarens hemkommun</i>				
Malax	425	34.0	562	34.6
Annan kommun i länet	540	43.2	604	37.2
Annan kommun	41	3.2	51	3.1

Bostadshushållens sammansättning (%) 1980, 1985 och 1990

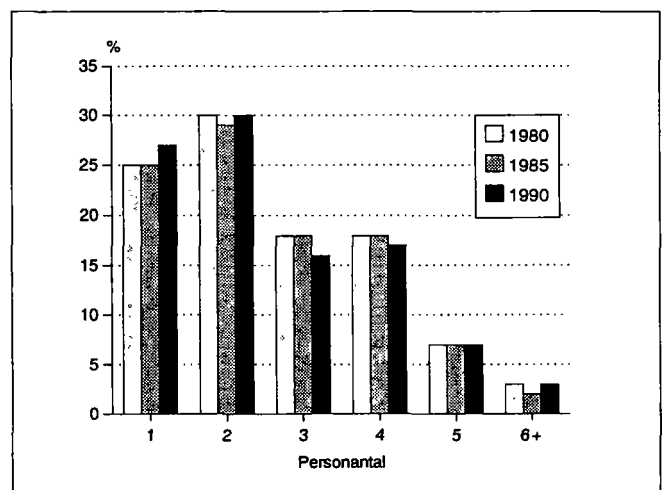

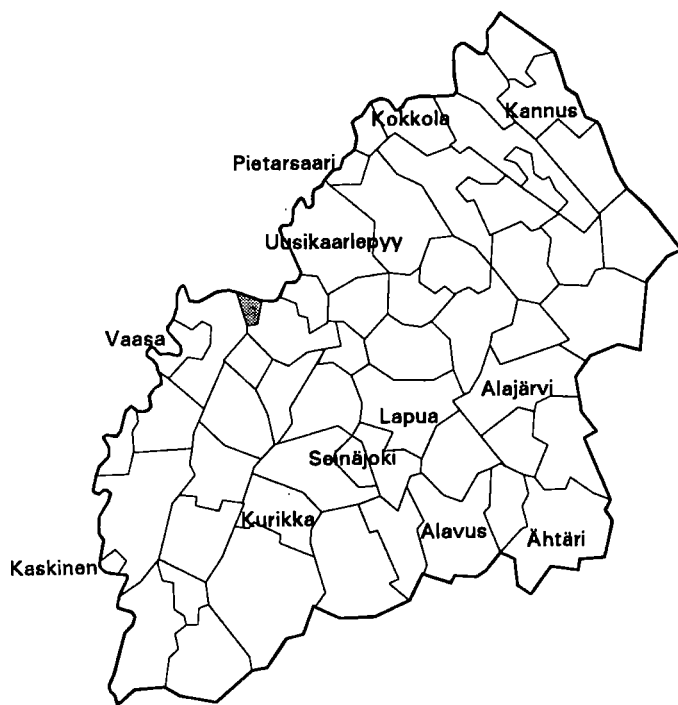

Utvecklingsområdeszon	Stödområde III B
Bärkraftsklass	2
Totalareal (km <sup>2</sup> )	148.3
Landareal (km <sup>2</sup> )	146.4
Folkmängden 1991	1161
Befolkningstäthet (inv./km <sup>2</sup> )	8
Andelen svenskspråkiga (%)	94.2
Befolkningsprognosen 2000	1184
Relativt arbetslöshetstal 1992	14.8
Arbetsplatsufficiens (%)	76.6
Skatteörets storlek 1993	19.0
Skatteören/invånare 1991	33635

**Befolkningens sammansättning**

Ålder	1980		1985		1990	
	Totalt	Män	Totalt	Män	Totalt	Män
Hela befolkningen	1035	497	1095	543	1133	561
0 - 6	88	45	104	51	112	54
7 - 14	75	40	98	56	125	65
15 - 29	194	100	179	97	174	92
30 - 44	168	97	214	119	245	131
45 - 64	309	144	258	125	221	123
65 - 74	140	58	146	63	149	57
75 +	61	13	96	32	107	39

**Huvudsaklig verksamhet**

Huvudsaklig verksamhet	1980 <sup>1)</sup>		1985		1990	
	Totalt	Män	Totalt	Män	Totalt	Män
Hela befolkningen	1035	497	1095	543	1133	561
Arbetskraft	472	274	487	282	472	267
Sysselsatta	..	..	478	278	445	252
Löntagare	260	129	295	155	297	144
Företagare m.fl.	205	141	183	123	148	108
Arbetslösa	..	..	9	4	27	15
Utanför arbetskraften	563	223	608	261	661	294
0 - 14 -åriga	163	85	202	107	237	119
Studera	58	29	41	22	60	33
Pensionärer	257	94	294	118	318	127
Övriga	85	15	71	14	46	15

<sup>1)</sup> År 1980 arbetskraft = yrkesverksam befolkning

**Befolkningen i tätorter**

	1980	1985	1990
Hela befolkningen	1035	1095	1133
Tätortsgrad	23.0	27.4	30.2
Tätortsbefolkningen	239	301	343
Kyrkby(Maxmo)	239	301	343

**Utbildningsnivå**

Utbildningsnivå	1980		1985		1990	
	Totalt	Män	Totalt	Män	Totalt	Män
15 år fyllda	872	412	893	436	896	442
Bara grundnivå	700	337	652	337	611	318
Minst lägre mellannivå	172	75	241	99	285	124
Lägre mellannivå	112	54	147	67	164	76
Högre mellannivå	42	12	66	15	76	23
Bara studentexamen	16	6	19	5	15	3
Högre nivå	18	9	28	17	45	25

**Näringsgren**

Näringsgren	Sysselsatta <sup>1)</sup>			Arbetsplatser		
	1980	1985	1990	1980	1985	1990
Totalt	472	478	445	376	377	341
Jord- och skogsbruk	227	210	115	216	193	105
Industri	80	84	98	61	49	63
Byggsamhet	24	26	28	13	19	16
Handel	35	31	38	28	21	32
Samfärdsel	35	35	32	3	13	19
Bankverks., försäkr.	10	9	23	7	8	12
Samh. tjänster	55	79	95	48	73	78

**Pendlingskommun**

	1985	1990
Sysselsatta som bor i kommunen	478	445
<i>Pendlingskommun</i>		
Maxmo	359	305
Andra kommuner totalt	119	140
av dem		
Oravais	46	Vörå 50
Vörå	27	Vasa 45
Vasa	23	Oravais 25

**Byggnader efter hustyp**

Hustyp	1980		1985		1990	
	Byggnader	Bo-städer	Byggnader	Bo-städer	Byggnader	Bo-städer
Alla byggnader	418	437	429	450	504	505
Fristående småhus	381	391	367	357	416	407
Sammanbyggda småhus	5	37	10	65	11	72
Flervåningsbostadshus	0	0	1	2	1	6
Övriga	32	9	51	26	76	20

**Boendetäthet**

	1980	1985	1990
Bostadshushåll	394	435	449
Bostadshushållens medelstorlek	2.5	2.5	2.5
Trångbodda <sup>1)</sup>	94	76	69
Rum/bostadshushåll	3.7	2.9	3.1
Rum/person	1.4	1.1	1.2
m <sup>2</sup> /bostadshushåll	76.2	79.3	84.8
m <sup>2</sup> /person	29.5	31.3	33.7

<sup>1)</sup> Norm 4: fler än 1 person per rum, då köket inte räknas som ett separat rum

**Arbetsgivarsektor**

Arbetsgivarsektor	1980		1985		1990	
	Totalt	%	Totalt	%	Totalt	%
Löntagare	260	100.0	295	100.0	297	100.0
Offentlig sektor	57	21.9	75	25.4	98	32.9
Stat	11	4.2	10	3.3	17	5.7
Kommun	46	17.6	64	21.6	79	26.5
Ab med statsmajoritet	-	-	1	0.3	2	0.6
Privat sektor	199	76.5	211	71.5	199	67.0
Okänd	4	1.5	9	3.0	-	-

**Arbetsplatsens belägenhet efter näringsgren 1990**

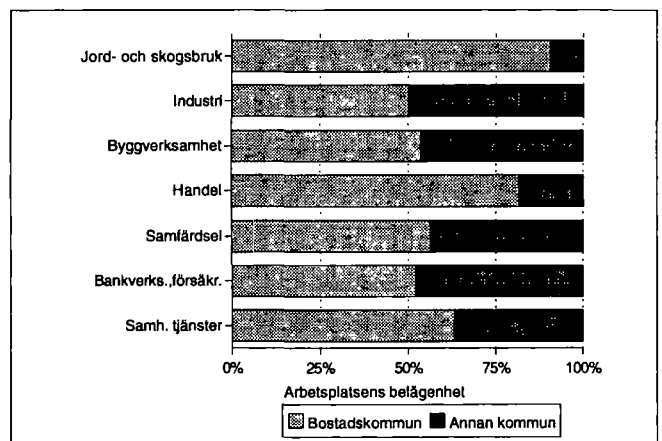

**Fritidshus**

	1980		1990	
	Totalt	%	Totalt	%
Fritidshus	683	100.0	891	100.0
<i>Ägarens hemkommun</i>				
Maxmo	31	4.5	48	5.3
Annan kommun i länet	516	75.5	592	66.4
Annan kommun	27	3.9	22	2.4

**Bostadshushållens sammansättning (%) 1980, 1985 och 1990**

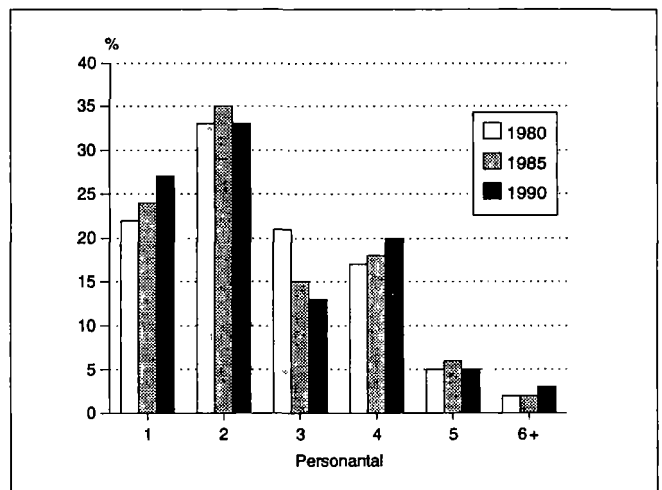



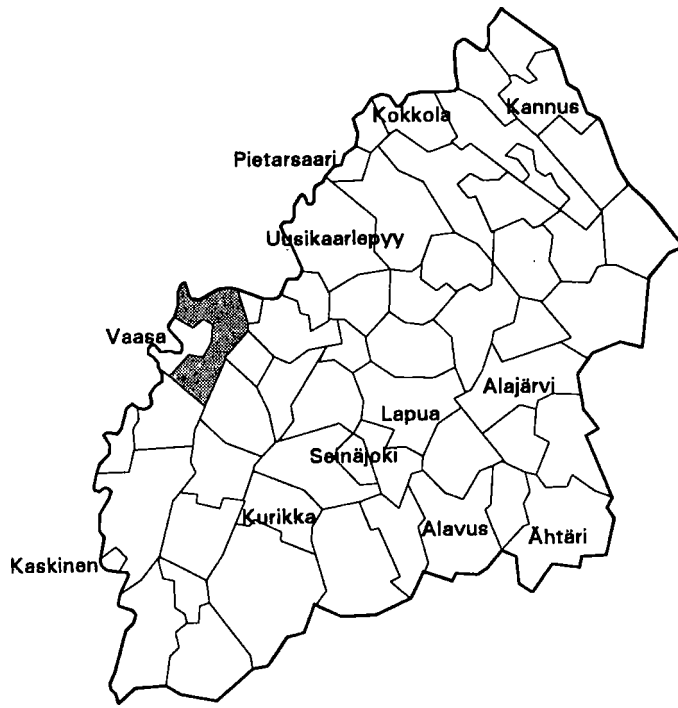

Kehitysaluevyöhyke	IV tukialue
Kantokylaluokka	4
Kokonaispinta-ala (km <sup>2</sup> )	847.3
Maapinta-ala (km <sup>2</sup> )	829.3
Väkiluku 1991	16144
Asukastiheys (as/km <sup>2</sup> )	19
Ruotsinkielisten osuus (%)	74.6
Väkilukuennuste 2000	17268
Työttömyysaste 1992	9.8
Työpaikkaomavaraisuus (%)	61.9
Veroäyrin hinta 1993	17.0
Äyreja/asukas 1991	49444

Väestörakenne

Ikä	1980		1985		1990	
	Yhteensä	Miehiä	Yhteensä	Miehiä	Yhteensä	Miehiä
Koko väestö	13675	6716	15111	7475	16123	8041
0 - 6	1327	696	1548	812	1596	843
7 - 14	1779	876	1781	930	1990	1054
15 - 29	2764	1430	3062	1538	2999	1519
30 - 44	3052	1554	3642	1875	3930	2031
45 - 64	2932	1456	3073	1532	3435	1719
65 - 74	1105	487	1162	526	1238	556
75 +	716	217	843	262	935	319

Väestön muutokset

Vuosi	Syntyneet	Kuolleet	Nettomuutto	Nettosuutto	Väestönmuutos	Väkiluku vuoden lopussa <sup>1)</sup>
1980	186	112	215	6	295	13693
1981	183	109	205	57	336	14026
1982	189	107	241	42	365	14378
1983	181	118	231	24	318	14715
1984	173	137	139	26	201	14916
1985	176	139	238	-5	270	15179
1986	196	106	184	-2	272	15455
1987	198	121	187	-16	248	15706
1988	188	151	43	15	95	15817
1989	221	137	109	-19	174	15971
1990	223	139	77	-10	151	16123

<sup>1)</sup> Väkilukuun vuoden lopussa vaikuttaa myös väkiluvun korjaustermi

Väestö 5-vuotiskäluokittain 1990

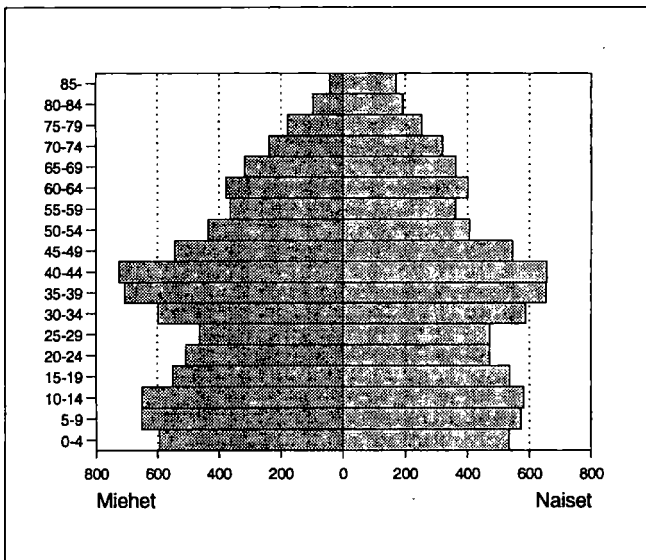

Väestö taajamittain

	1980	1985	1990
Koko väestö	13675	15111	16123
Taajama-aste	61.1	67.1	72.2
Taajamaväestö	8369	10147	11641
*Keskustaajama (Vaasa)	32	3837	5950
Björköby	349	342	407
Koivulahti	925	1173	1156
Kalvholm	240	250	-
Hälsingby	528	687	760
Karperö	433	829	-
Sepänkylä	3277	-	-
Raippaluoto	538	632	685
Vallgrund	483	532	555
Sulva	662	939	901
*Merikaarto	22	25	41
Petsmo	345	367	415
Singsby	329	-	-
Veikkaala	206	266	263
Västerhankmo	-	268	277
Vallvik	-	-	231

\* Taajama sijaitsee useamman kunnan alueella

## Pääasiallinen toiminta

Pääasiallinen toiminta	1980 <sup>1)</sup>		1985		1990	
	Yhteensä	Miehiä	Yhteensä	Miehiä	Yhteensä	Miehiä
Koko väestö	13675	6716	15111	7475	16123	8041
Työvoima	6366	3616	7305	3983	7954	4189
Työlliset	..	..	7153	3914	7682	4043
Palkansaajat	4695	2585	5623	2912	6155	3073
Yrittäjät ym.	1450	902	1530	1002	1527	970
Työttömät	..	..	152	69	272	146
Työvoiman ulkopuolella	7309	3100	7806	3492	8169	3852
0 - 14 -vuotiaat	3106	1572	3329	1742	3586	1897
Opiskelijat	1033	472	1181	508	1208	532
Eläkeläiset	2131	862	2483	1036	2865	1238
Muut	1039	194	813	206	510	185

<sup>1)</sup> Vuonna 1980 työvoima = ammatissa toimiva väestö

## Vakinaiset ja tilapäiset asukkaat 1990

Ikä	Virallinen väkiluku	Tilapäisesti läsnä	Tilapäisesti poissa	Todellinen asukasluku
Yhteensä	16123	28	294	15857
0 - 14	3586	7	20	3573
15 - 29	2999	18	242	2775
30 - 44	3930	2	22	3910
45 - 64	3435	-	5	3430
65 +	2173	1	5	2169

## Valtionveronalaiset tulot/henkilö, mk

	1980 <sup>1)</sup>	1985	1990
Työvoima	38767	66112	101211
Työlliset	..	66844	102662
Palkansaajat	42017	70000	106557
Yrittäjät	30643	54998	86667

<sup>1)</sup> Vuonna 1980 työvoima = ammatissa toimiva väestö

## Koulutusaste

Koulutusaste	1980		1985		1990	
	Yhteensä	Miehiä	Yhteensä	Miehiä	Yhteensä	Miehiä
15 vuotta täyttäneet	10569	5144	11782	5733	12537	6144
Vain perusaste	6450	2960	6326	2893	6044	2793
Väh. alempi keskiaste	4119	2184	5456	2840	6493	3351
Alempi keskiaste	2295	1260	2852	1569	3149	1721
Ylempi keskiaste	1152	561	1674	787	2116	991
Vain yo-tutkinto	281	106	503	212	587	242
Korkea-aste	672	363	930	484	1228	639
Alin korkea-aste	344	174	464	235	590	310
Alempi kand.aste	169	79	217	94	253	108
Ylempi kand.aste	150	102	237	143	354	197
Tutkijakoulutus	9	8	12	12	31	24

## Toimiala

Toimiala	Työllinen työvoima <sup>1)</sup>			Työpaikat		
	1980	1985	1990	1980	1985	1990
Yhteensä	6366	7153	7682	3385	4173	4752
Maa- ja metsätalous	1437	1220	993	1386	1193	949
Teollisuus	1495	1572	1536	557	792	777
Rakentaminen	498	576	608	197	369	444
Kauppa ja majoitus	804	906	1069	342	385	641
Liikenne	496	540	550	103	238	304
Rahoitus ja vakuutus	184	301	543	57	89	266
Yht.kunn.palvelut	1405	1989	2221	738	1095	1209

<sup>1)</sup> Vuonna 1980 ammatissa toimiva väestö

## Kunnassa asuvien työssäkäyntikunta

	1985	1990
Kunnassa asuvat työlliset	7153	7682
<i>Työssäkäyntikunta</i>		
Mustasaari	3566	3679
Muut kunnat yht.	3587	4003
joista		
Vaasa	3346	3527
Maalanti	34	77
Vöyri	26	68

## Työpaikan sijainti elinkeinoittain 1990

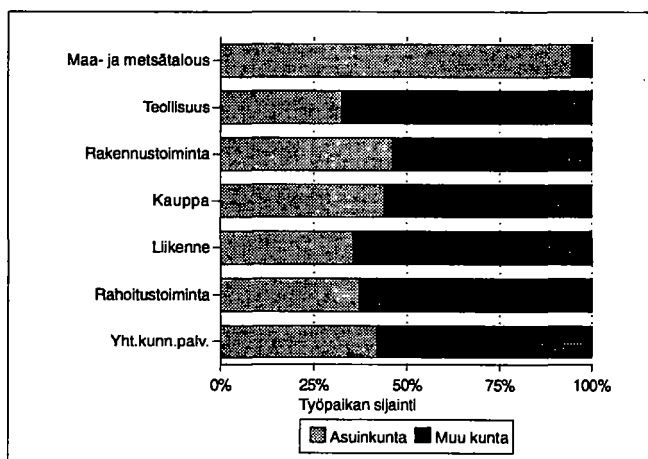

## Työvoiman koulutusaste 1990

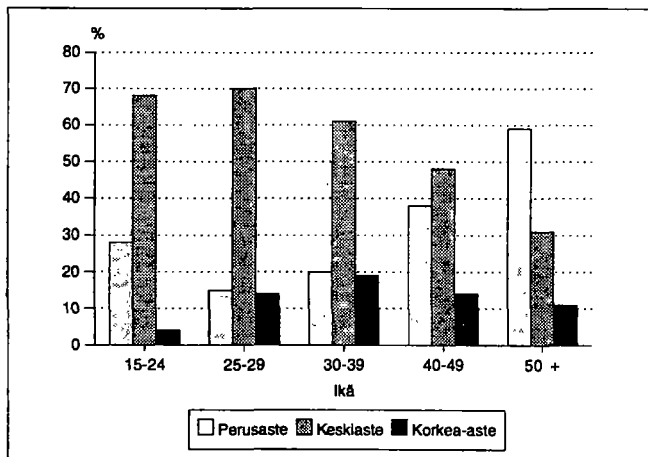

## Kunnassa työssäkäyvien asuinkunta

	1985		1990	
Kunnassa työssäkäyvät	4173		4752	
<i>Asuinkunta</i>				
Mustasaari	3244		3679	
Muut kunnat yht.	929		1073	
joista	Vaasa	691	Vaasa	729
	Maalahti	56	Maalahti	73
	Vähäkyrö	41	Vähäkyrö	38

## Työllisten sosioekonominen asema

Sosioekonominen asema	1980		1985		1990	
	Yhteensä	%	Yhteensä	%	Yhteensä	%
Yhteensä	6366	100.0	7153	100.0	7682	100.0
Yrittäjät	1287	20.2	1381	19.3	1498	19.5
Maatalousyrittäjät	961	15.0	910	12.7	924	12.0
Muut yrittäjät	326	5.1	471	6.5	574	7.4
Työnantajat	147	2.3	177	2.4	..	..
Yksinäisyrittäjät	179	2.8	294	4.1	..	..
Ylemmät toimihenkilöt	627	9.8	928	12.9	1099	14.3
Alemmat toimihenkilöt	1735	27.2	2213	30.9	2601	33.8
Työntekijät	2404	37.7	2480	34.6	2364	30.7
Tuntematon	313	4.9	151	2.1	120	1.5

## Työnantajasektori

Työnantajasektori	1980		1985		1990	
	Yhteensä	%	Yhteensä	%	Yhteensä	%
Palkansaajat	4695	100.0	5623	100.0	6155	100.0
Julkinen sektori	1421	30.2	1862	33.1	2330	37.8
Valtio	470	10.0	570	10.1	660	10.7
Kunta	919	19.5	1250	22.2	1589	25.8
Valtioenemm. oy	32	0.6	42	0.7	81	1.3
Yksityinen sektori	3233	68.8	3548	63.0	3825	62.1
Tuntematon	41	0.8	213	3.7	0	0.0

## Perhetyyppi

Perhetyyppi	1980		1985		1990	
	Yhteensä	%	Yhteensä	%	Yhteensä	%
Perheitä yhteensä	3703	100.0	4057	100.0	4580	100.0
Aviopari, ei lapsia	945	25.5	1021	25.2	1138	24.8
Avopari, ei lapsia <sup>1)</sup>	..	..	..	..	253	5.5
Aviopari ja lapsia	2397	64.7	2569	63.3	2561	55.9
Avopari ja lapsia	30	0.8	74	1.8	222	4.8
Äiti ja lapsia	273	7.4	323	8.0	326	7.1
Isä ja lapsia	58	1.6	70	1.7	80	1.7
Henkilöitä perheissä	11991		13279		14590	
Lapsiperheitä <sup>2)</sup>	2101		2260		2311	
Keskim.lapsiluku	1.7		1.8		1.8	

<sup>1)</sup> Avioparit, joilla ei ole yhteisiä lapsia on päätelty ensimmäisen kerran vuoden 1990 väestölaskennassa

<sup>2)</sup> Perheet, joissa vähintään 1 alle 18-vuotias lapsi  
Keskimääräinen lapsiluku = Alle 18-vuotiaiden lasten lkm / lapsiperheiden lkm

## Asutokuntien rakenne (%) vuosina 1980, 1985 ja 1990

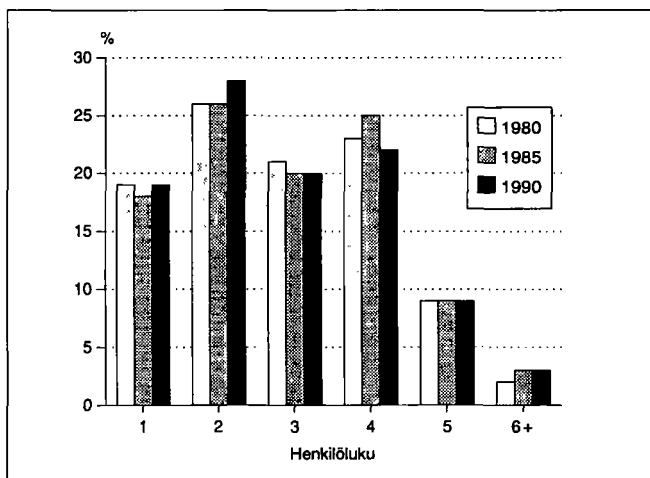

## Lapsiperheet lapsiluvun mukaan 1980, 1985 ja 1990

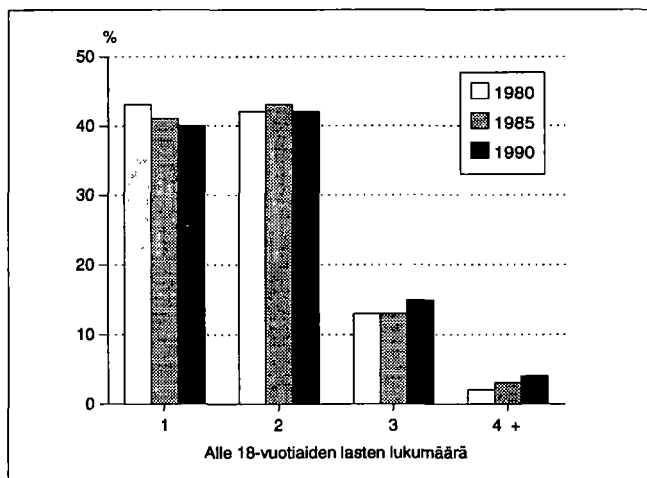

## Asumistiheys

	1980	1985	1990
Asuntokuntia yht.	4742	5153	5600
Asuntokuntien keskikoko	2.8	2.9	2.8
Ahtaasti asuvia <sup>1)</sup>	1141	1062	982
Huoneita/asuntokunta	4.0	3.3	3.5
Huoneita/henkilö	1.4	1.1	1.2
m <sup>2</sup> /asuntokunta	86.5	92.9	96.0
m <sup>2</sup> /henkilö	30.0	31.8	33.5

<sup>1)</sup> Normi 4: Enemmän kuin 1 henkilö / huone, kun keittiötä ei lasketa mukaan

## Asuntokunnan koko, ahtaasti asuvat

Henkilöluku	1980		1985		1990	
	Yhteensä	Ahtaasti asuvia	Yhteensä	Ahtaasti asuvia	Yhteensä	Ahtaasti asuvia
Asuntokunnat	4742	1141	5153	1062	5600	982
1 henk.	884	-	902	-	1052	-
2 henk.	1235	171	1354	118	1541	96
3 henk.	1004	280	1017	220	1109	177
4 henk.	1086	345	1271	346	1209	292
5 henk.	416	254	468	261	507	260
6 henk.	95	70	114	93	130	108
7+ henk.	22	21	27	24	52	49

<sup>1)</sup> Normi 4: Enemmän kuin 1 henkilö / huone, kun keittiötä ei lasketa mukaan

## Rakennukset talotyypeittäin

Talotyyppi	1980		1985		1990	
	Rakennuksia	Asuntoja	Rakennuksia	Asuntoja	Rakennuksia	Asuntoja
Kaikki rakennukset	4040	4931	4554	5418	5520	5950
Erilliset pientalot	3715	3926	4070	4098	4497	4579
Kytetyt pientalot	64	457	116	697	148	821
Asuinkerrostalot	35	352	37	377	28	362
Muut	226	196	331	246	847	188

## Rakennusten kerrosala valmistumisvuoden mukaan 1990

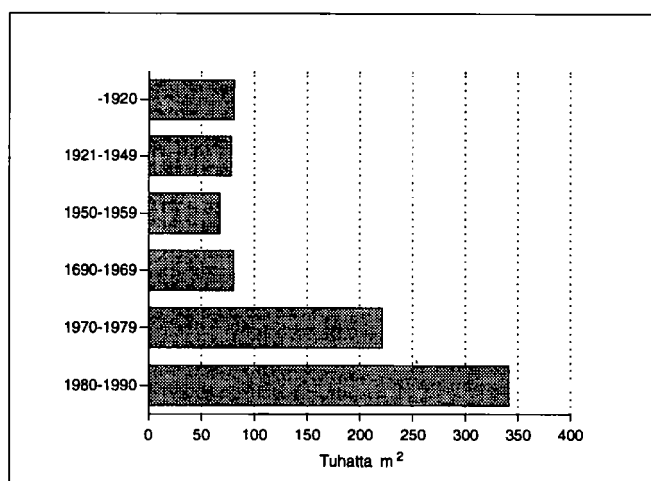

## Hallintaperuste

Hallintaperuste	1980	1985	1990
Asuntokuntia	4742	5153	5600
Omistaa talon	3318	3750	4000
Omistaa osakkeet	393	682	990
Työsuhdeasunto	95	62	36
Vuokra-asunto	517	353	429
Muu hallintaperuste	419	306	145

## Huoneistotyyppi

	1980		1985		1990	
	Asuntoja	m <sup>2</sup> / asunto	Asuntoja	m <sup>2</sup> / asunto	Asuntoja	m <sup>2</sup> / asunto
Kaikki asunnot	4931	85.4	5418	91.5	5950	94.4
1h + kt/kk/k	572	41.6	509	39.0	466	39.9
2h + kk/k	1155	62.4	1183	62.3	1252	62.1
3h + k	949	83.5	1125	83.3	1225	83.6
4h + k	1059	106.0	1370	107.4	1513	107.2
5h + k	500	127.5	826	127.4	1019	128.0
Muut	696	101.1	405	143.9	475	150.5

## Toimitilat

Käyttötarkoitus	1980		1990	
	Yhteensä	keskipinta-ala, m <sup>2</sup>	Yhteensä	keskipinta-ala, m <sup>2</sup>
Yhteensä	300	373.8	412	566.9
Myymälä-ym. tilat	60	219.6	99	268.4
Hoitotilat	25	312.0	21	664.3
Toimistotilat	49	142.9	64	335.0
Kokoontumistilat	29	317.2	28	512.6
Opetustilat	22	860.2	25	1529.1
Teollisuustilat	63	593.6	92	1234.6
Varasto- ja muut tilat	52	352.7	83	659.6

## Kesämökkit

	1980		1990	
	Yhteensä	%	Yhteensä	%
Kesämökkejä	1841	100.0	2592	100.0
<i>Omistajan kotikunta</i>				
Mustasaari	338	18.3	635	24.4
Läänin muu kunta	1213	65.8	1266	48.8
Muu kunta	55	2.9	73	2.8



Kehitysaluevyöhyke	III B-tukialue
Kantokylaluokka	4
Kokonaispinta-ala (km <sup>2</sup> )	361.8
Maapinta-ala (km <sup>2</sup> )	347.2
Väkiluku 1991	9318
Asukastiheys (as/km <sup>2</sup> )	27
Ruotsinkielisten osuus (%)	0.2
Väkilukuennuste 2000	10377
Työttömyysaste 1992	10.8
Työpaikkaomavaraisuus (%)	60.4
Veroäyrin hinta 1993	17.0
Äyrejä/asukas 1991	49091

### Väestörakenne

Ikä	1980		1985		1990	
	Yh-teensä	Miehiä	Yh-teensä	Miehiä	Yh-teensä	Miehiä
Koko väestö	7578	3709	8465	4158	9222	4541
0 - 6	983	522	961	478	1033	519
7 - 14	1085	538	1194	625	1260	643
15 - 29	1841	930	1980	1001	2082	1060
30 - 44	1810	910	2130	1080	2344	1199
45 - 64	1222	571	1510	728	1744	855
65 - 74	411	163	409	159	455	172
75 +	226	75	281	87	304	93

### Pääasiallinen toiminta

Pääasiallinen toiminta	1980 <sup>1)</sup>		1985		1990	
	Yh-teensä	Miehiä	Yh-teensä	Miehiä	Yh-teensä	Miehiä
Koko väestö	7578	3709	8465	4158	9222	4541
Työvoima	3431	1893	4114	2191	4573	2408
Työlliset	..	..	3954	2102	4392	2310
Palkansaajat	2715	1469	3322	1707	3707	1883
Yrittäjät ym.	689	409	632	395	685	427
Työttömät	..	..	160	89	181	98
Työvoiman ulkopuolella	4147	1816	4351	1967	4649	2133
0 - 14 -vuotiaat	2068	1060	2155	1103	2293	1162
Opiskelijat	723	340	774	330	777	357
Eläkeläiset	887	329	1086	432	1272	502
Muut	469	87	336	102	307	112

<sup>1)</sup> Vuonna 1980 työvoima = ammatissa toimiva väestö

### Väestö taajamittain

	1980	1985	1990
Koko väestö	7578	8465	9222
Taajama-aste	65.2	72.4	82.7
Taajamaväestö	4944	6131	7635
*Keskustaajama(Seinäjoki)	6	5901	7156
Asemanseutu	2062	-	-
Koura	237	230	253
*Hyllykallio	2639	-	-
Veneskoski	-	-	226

\* Taajama sijaitsee useamman kunnan alueella

### Koulutusaste

Koulutusaste	1980		1985		1990	
	Yh-teensä	Miehiä	Yh-teensä	Miehiä	Yh-teensä	Miehiä
15 vuotta täyttäneet	5510	2649	6310	3055	6929	3379
Vain perusaste	3260	1518	3205	1518	3132	1533
Väh. alempi keskiaste	2250	1131	3105	1537	3797	1846
Alempi keskiaste	1258	655	1675	856	1935	990
Ylempi keskiaste	687	311	1040	481	1310	587
Vain yo-tutkinto	180	79	277	128	345	159
Korkea-aste	305	165	390	200	552	269

**Toimiala**

Toimiala	Työllinen työvoima <sup>1)</sup>			Työpaikat		
	1980	1985	1990	1980	1985	1990
<b>Yhteensä</b>	3431	3954	4392	1608	2036	2651
Maa- ja metsätalous	550	450	408	532	425	393
Teollisuus	621	720	736	213	415	665
Rakentaminen	272	299	346	164	161	183
Kauppa ja majoitus	682	815	958	233	319	538
Liikenne	378	412	380	53	102	127
Rahoitus ja vakuutus	118	163	335	42	73	130
Yht.kunn.palvelut	785	1087	1136	361	537	521

<sup>1)</sup> Vuonna 1980 ammatissa toimiva väestö

**Kunnassa asuvien työssäkäyntikunta**

	1985	1990
Kunnassa asuvat työlliset	3954	4392
<i>Työssäkäyntikunta</i>		
Nurmo	1537	1804
Muut kunnat yht.	2417	2588
joista		
Seinäjäki	2143	Seinäjäki 2084
Lapua	59	Helsinki 72
Ilmajoki	28	Lapua 72

**Rakennukset talotyypeittäin**

Talotyyppi	1980		1985		1990	
	Rakennuksia	Asuntoja	Rakennuksia	Asuntoja	Rakennuksia	Asuntoja
<b>Kaikki rakennukset</b>	1780	2415	2104	2810	2617	3226
Erilliset pientalot	1630	1782	1864	2017	2176	2301
Kytkeytyt pientalot	43	308	83	498	120	614
Asuinkerrostalot	18	265	13	243	15	267
Muut	89	60	144	52	306	44

**Asumistiheys**

	1980	1985	1990
Asuntokuntia yht.	2347	2711	3108
Asuntokuntien keskikoko	3.1	3.1	2.9
Ahtaasti asuvia <sup>1)</sup>	739	671	570
Huoneita/asuntokunta	4.0	3.3	3.5
Huoneita/henkilö	1.2	1.0	1.1
m <sup>2</sup> /asuntokunta	85.3	89.9	92.5
m <sup>2</sup> /henkilö	26.7	28.9	31.2

<sup>1)</sup> Normi 4: Enemmän kuin 1 henkilö / huone, kun keittiötä ei lasketa mukaan

**Työnantajasektori**

Työnantajasektori	1980		1985		1990	
	Yhteensä	%	Yhteensä	%	Yhteensä	%
<b>Palkansaajat</b>	2715	100.0	3322	100.0	3707	100.0
<b>Julkinen sektori</b>	928	34.1	1240	37.3	1454	39.2
Valtio	407	14.9	487	14.6	483	13.0
Kunta	505	18.6	720	21.6	908	24.4
Valtioenemm. oy	16	0.5	33	0.9	63	1.6
<b>Yksityinen sektori</b>	1770	65.1	1997	60.1	2253	60.7
Tuntematon	17	0.6	85	2.5	0	0.0

**Työpaikan sijainti elinkeinoittain 1990**

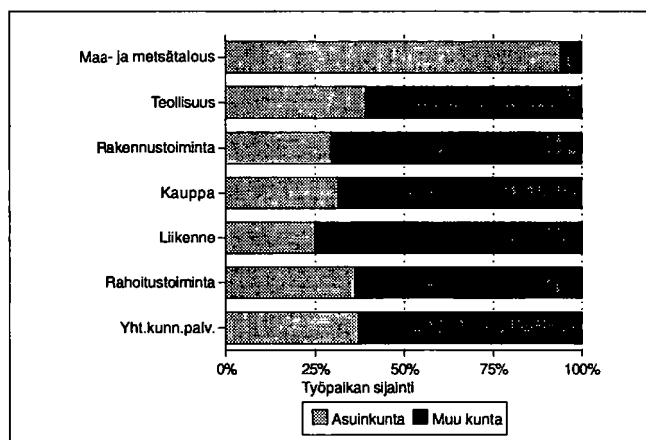

**Kesämökki**

	1980		1990	
	Yhteensä	%	Yhteensä	%
<b>Kesämökkejä</b>	57	100.0	154	100.0
<i>Omistajan kotikunta</i>				
Nurmo	8	14.0	36	23.3
Läänin muu kunta	31	54.3	74	48.0
Muu kunta	7	12.2	24	15.5

**Asuntokuntien rakenne (%) vuosina 1980, 1985 ja 1990**

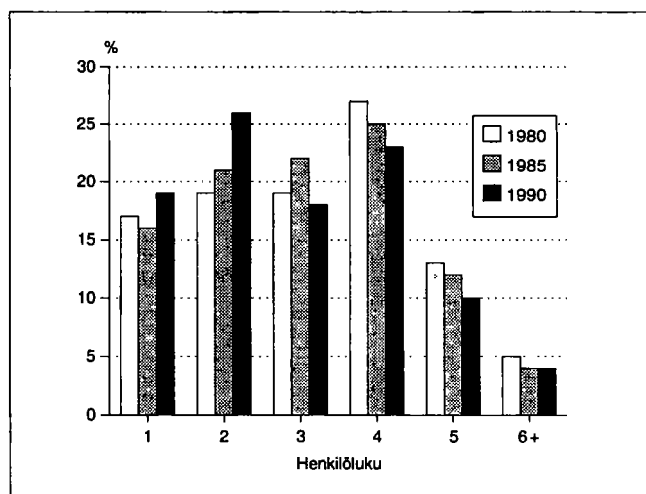



Kehitysaluevyöhyke	III B-tukialue
Kantokykyluokka	3
Kokonaispinta-ala (km <sup>2</sup> )	977.5
Maapinta-ala (km <sup>2</sup> )	970.0
Väkiluku 1991	10426
Asukastiheys (as/km <sup>2</sup> )	11
Ruotsinkielisten osuus (%)	93.5
Väkilukuennuste 2000	9483
Työttömyysaste 1992	9.4
Työpaikkaomavaraisuus (%)	101.1
Veröäyrin hinta 1993	18.0
Äyrejä/asukas 1991	45209

## Väestörakenne

Ikä	1980		1985		1990	
	Yhteensä	Miehiä	Yhteensä	Miehiä	Yhteensä	Miehiä
Koko väestö	10816	5322	10725	5364	10490	5261
0 - 6	864	427	786	417	746	373
7 - 14	1113	578	1008	524	954	504
15 - 29	2039	1084	1998	1064	1882	1015
30 - 44	2014	1038	2161	1141	2077	1087
45 - 64	2715	1356	2589	1294	2493	1289
65 - 74	1252	576	1232	571	1233	553
75 +	819	263	951	353	1105	440

## Väestön muutokset

Vuosi	Syntyneet	Kuolleet	Nettomuutto	Nettosiirtolaisuus	Väestön muutos	Väkiluku vuoden lopussa <sup>1)</sup>
1980	118	117	2	9	12	10816
1981	100	115	-42	25	-32	10785
1982	103	138	-50	55	-30	10756
1983	113	117	-12	50	34	10791
1984	93	137	-22	24	-42	10743
1985	118	140	5	-6	-23	10720
1986	94	134	0	-15	-55	10661
1987	104	144	-16	-30	-86	10581
1988	105	119	-15	21	-8	10572
1989	105	137	-5	-13	-50	10535
1990	109	135	-54	24	-56	10490

<sup>1)</sup> Väkilukuun vuoden lopussa vaikuttaa myös väkiluvun korjaustermi

## Väestö 5-vuotisikäluokittain 1990

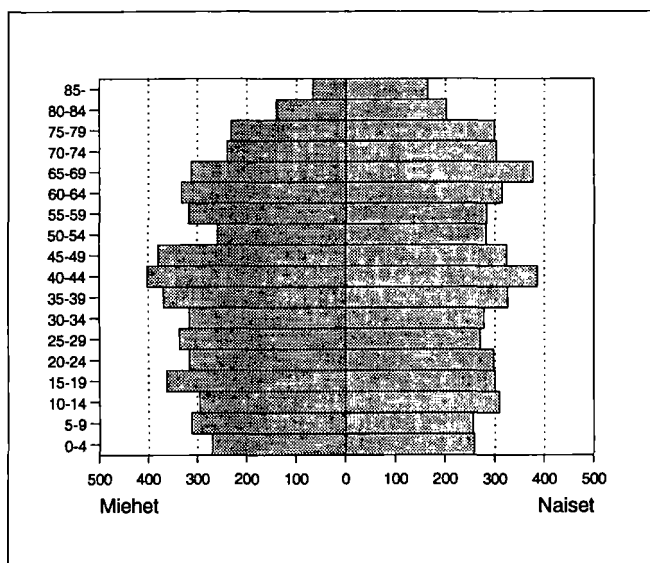

## Väestö taajamittain

	1980	1985	1990
Koko väestö	10816	10725	10490
Taajama-aste	51.6	53.8	60.1
Taajamaväestö	5582	5772	6311
*Keskustaajama(Kaskinen)	-	-	20
*Närviijoki	25	24	48
Töjby	206	206	208
Keskustaajama (Närpiö)	2638	2830	3530
Kalax	300	278	-
Normäs	273	259	244
Västra yttermark	404	447	592
Pirttikylä	557	545	535
Ylimarkku	675	656	665
Nämpnäs	299	304	259
Pjelax	205	223	-
*Horonkylä	-	-	7
Gottböle	-	-	203

\* Taajama sijaitsee useamman kunnan alueella

## Pääasiallinen toiminta

Pääasiallinen toiminta	1980 <sup>1)</sup>		1985		1990	
	Yhteensä	Miehiä	Yhteensä	Miehiä	Yhteensä	Miehiä
Koko väestö	10816	5322	10725	5364	10490	5261
Työvoima	5005	2887	5008	2838	4892	2670
Työlliset	..	..	4873	2781	4631	2532
Palkansaajat	2658	1418	2792	1404	2656	1333
Yrittäjät ym.	2306	1451	2081	1377	1975	1199
Työttömät	..	..	135	57	261	138
Työvoiman ulkopuolella	5811	2435	5717	2526	5598	2591
0 - 14 -vuotiaat	1977	1005	1794	941	1700	877
Opiskelijat	712	342	709	324	712	336
Eläkeläiset	2361	929	2650	1121	2891	1259
Muut	761	159	564	140	295	119

<sup>1)</sup> Vuonna 1980 työvoima = ammatissa toimiva väestö

## Vakinaiset ja tilapäiset asukkaat 1990

ikä	Virallinen väkiluku	Tilapäisesti läsnä	Tilapäisesti poissa	Todellinen asukasluku
Yhteensä	10490	40	200	10330
0 - 14	1700	-	1	1699
15 - 29	1882	34	190	1726
30 - 44	2077	5	7	2075
45 - 64	2493	1	1	2493
65 +	2338	-	1	2337

## Valtionveronalaiset tulot/henkilö, mk

	1980 <sup>1)</sup>	1985	1990
Työvoima	34417	57503	87655
Työlliset	..	58178	89409
Palkansaajat	38306	63337	96502
Yrittäjät	30246	51135	79827

<sup>1)</sup> Vuonna 1980 työvoima = ammatissa toimiva väestö

## Koulutusaste

Koulutusaste	1980		1985		1990	
	Yhteensä	Miehiä	Yhteensä	Miehiä	Yhteensä	Miehiä
15 vuotta täyttäneet	8839	4317	8931	4423	8790	4384
Vain perusaste	6336	3029	5916	2880	5461	2658
Väh. alempi keskiaste	2503	1288	3015	1543	3329	1726
Alempi keskiaste	1618	894	1931	1070	2024	1160
Ylempi keskiaste	557	239	723	311	849	353
Vain yo-tutkinto	158	58	222	94	216	86
Korkea-aste	328	155	361	162	456	213
Alin korkea-aste	173	65	190	73	231	103
Alempi kand.aste	92	47	92	41	107	44
Ylempi kand.aste	61	41	76	45	113	61
Tutkijakoulutus	2	2	3	3	5	5

## Toimiala

Toimiala	Työllinen työvoima <sup>1)</sup>			Työpaikat		
	1980	1985	1990	1980	1985	1990
Yhteensä	5005	4873	4631	4999	4999	4682
Maa- ja metsätalous	2161	1903	1720	2185	1915	1713
Teollisuus	751	682	675	906	890	822
Rakentaminen	317	289	212	284	252	197
Kauppa ja majoitus	526	565	602	550	575	594
Liikenne	287	304	283	172	276	263
Rahoitus ja vakuutus	146	163	256	150	180	246
Yht.kunn.palvelut	775	910	778	746	884	742

<sup>1)</sup> Vuonna 1980 ammatissa toimiva väestö

## Kunnassa asuvien työssäkäyntikunta

	1985	1990
Kunnassa asuvat työlliset	4873	4631
<i>Työssäkäyntikunta</i>		
Närpiö	4599	4229
Muut kunnat yht.	274	402
joista		
Kaskinen	60	Vaasa 98
Kristiinankaupunki	53	Kristiinankaupunki 84
Korsnäs	41	Kaskinen 58

## Työpaikan sijainti elinkeinoittain 1990

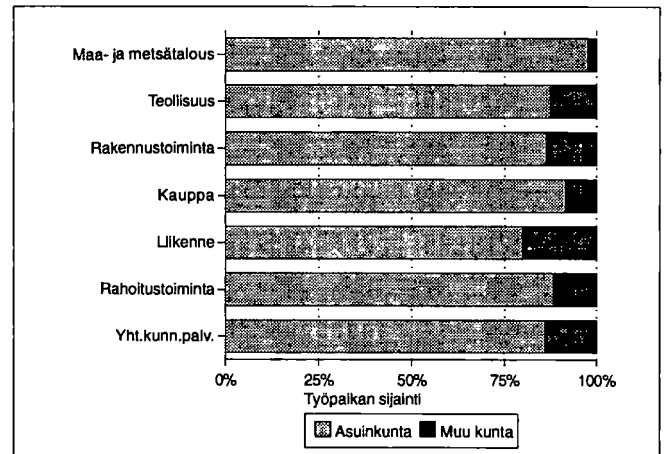

## Työvoiman koulutusaste 1990

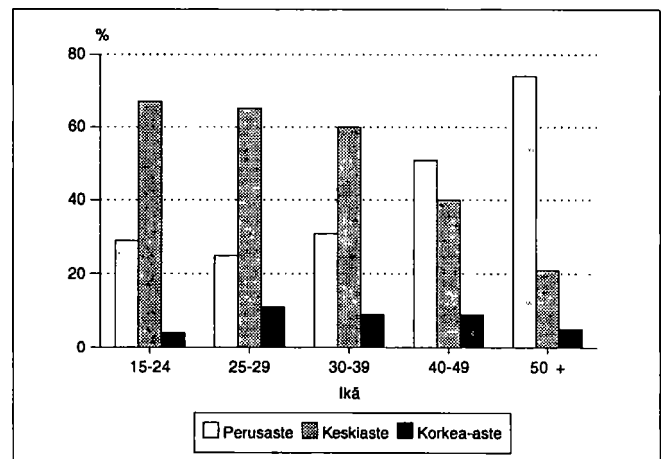



## Kunnassa työssäkäyvien asuinkunta

	1985	1990
Kunnassa työssäkäyvät	4999	4682
<i>Asuinkunta</i>		
Närpiö	4447	4229
Muut kunnat yht.	552	453
joista		
Teuva	204	125
Kristiinankaupunki	120	113
Kaskinen	67	61

## Työllisten sosioekonominen asema

Sosioekonominen asema	1980		1985		1990	
	Yhteensä	%	Yhteensä	%	Yhteensä	%
Yhteensä	5005	100.0	4873	100.0	4631	100.0
Yrittäjät	2063	41.2	1869	38.3	1955	42.2
Maatalousyrittäjät	1740	34.7	1509	30.9	1596	34.4
Muut yrittäjät	323	6.4	360	7.3	359	7.7
Työnantajat	129	2.5	140	2.8	..	..
Yksinäisyrittäjät	194	3.8	220	4.5	..	..
Ylemmät toimihenkilöt	258	5.1	315	6.4	355	7.6
Alemmat toimihenkilöt	948	18.9	1051	21.5	1024	22.1
Työntekijät	1561	31.1	1467	30.1	1229	26.5
Tuntematon	175	3.4	171	3.5	68	1.4

## Työnantajasektori

Työnantajasektori	1980		1985		1990	
	Yhteensä	%	Yhteensä	%	Yhteensä	%
Palkansaajat	2658	100.0	2792	100.0	2656	100.0
Julkinen sektori	748	28.1	861	30.8	863	32.4
Valtio	142	5.3	164	5.8	159	5.9
Kunta	606	22.7	697	24.9	694	26.1
Valtioenemm. oy	0	0.0	0	0.0	10	0.3
Yksityinen sektori	1877	70.6	1760	63.0	1793	67.5
Tuntematon	33	1.2	171	6.1	0	0.0

## Perhetyyppi

Perhetyyppi	1980		1985		1990	
	Yhteensä	%	Yhteensä	%	Yhteensä	%
Perheitä yhteensä	2901	100.0	2844	100.0	3026	100.0
Avopari, ei lapsia	970	33.4	927	32.6	993	32.8
Avopari, ei lapsia <sup>1)</sup>	..	..	..	..	218	7.2
Avopari ja lapsia	1625	56.0	1569	55.2	1407	46.5
Avopari ja lapsia	50	1.7	89	3.1	166	5.5
Äiti ja lapsia	212	7.3	205	7.2	190	6.3
Isä ja lapsia	44	1.5	54	1.9	52	1.7
Henkilöitä perheissä	8856		8686		8915	
Lapsiperheitä <sup>2)</sup>	1407		1306		1231	
Keskim.lapsiluku	1.7		1.7		1.7	

<sup>1)</sup> Avoparit, joilla ei ole yhteisiä lapsia on päätelty ensimmäisen kerran vuoden 1990 väestölaskennassa

<sup>2)</sup> Perheet, joissa vähintään 1 alle 18-vuotias lapsi

Keskimmäinen lapsiluku = Alle 18-vuotiaiden lasten lkm / lapsiperheiden lkm

## Asuntokuntien rakenne (%) vuosina 1980, 1985 ja 1990

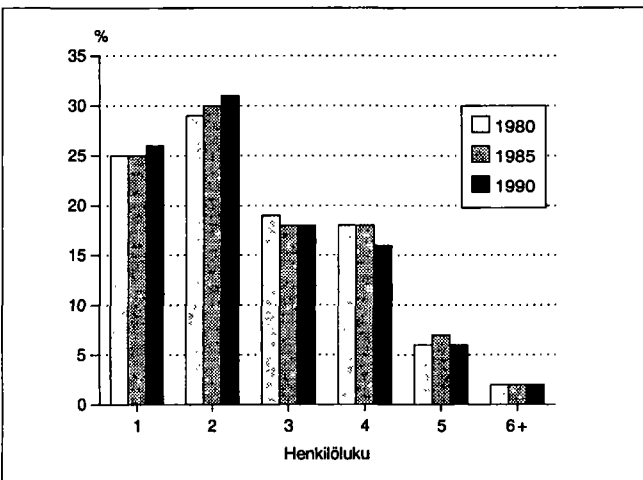

## Lapsiperheet lapsiluvun mukaan 1980, 1985 ja 1990

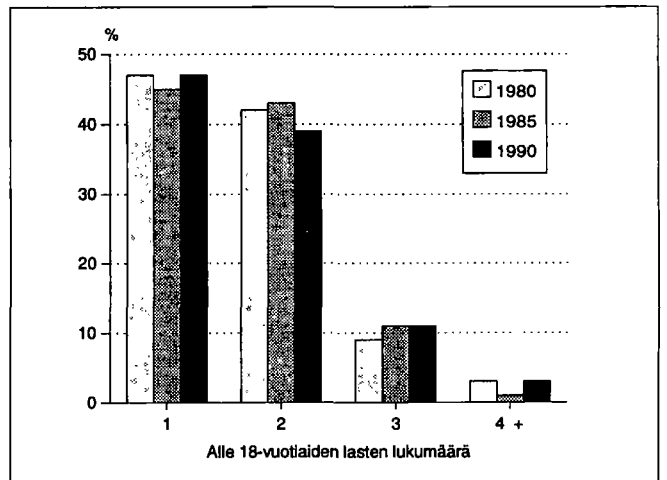

## Asumistiheys

	1980	1985	1990
Asutokuntia yht.	4115	4024	4060
Asutokuntien keskikoko	2.5	2.6	2.5
Ahtaasti asuvia <sup>1)</sup>	732	567	507
Huoneita/asutokunta	3.9	3.2	3.4
Huoneita/henkilö	1.5	1.2	1.3
m <sup>2</sup> /asutokunta	84.5	90.3	93.7
m <sup>2</sup> /henkilö	32.4	34.6	36.8

<sup>1)</sup> Normi 4: Enemmän kuin 1 henkilö / huone, kun keittiötä ei lasketa mukaan

## Asutokunnan koko, ahtaasti asuvat

Henkilöluku	1980		1985		1990	
	Yhteensä	Ahtaasti asuvia <sup>1)</sup>	Yhteensä	Ahtaasti asuvia <sup>1)</sup>	Yhteensä	Ahtaasti asuvia <sup>1)</sup>
Asutokunnat	4115	732	4024	567	4060	507
1 henk.	1046	-	987	-	1057	-
2 henk.	1201	90	1213	66	1263	54
3 henk.	784	184	733	121	728	117
4 henk.	735	210	732	143	662	131
5 henk.	254	166	266	162	254	123
6 henk.	64	52	68	52	73	62
7+ henk.	31	30	25	23	23	20

<sup>1)</sup> Normi 4: Enemmän kuin 1 henkilö / huone, kun keittiötä ei lasketa mukaan

## Rakennukset talotyypeittäin

Talotyyppi	1980		1985		1990	
	Rakennuksia	Asuntoja	Rakennuksia	Asuntoja	Rakennuksia	Asuntoja
Kaikki rakennukset	3765	4414	3853	4275	4119	4505
Erilliset pientalot	3396	3551	3257	3262	3481	3560
Kytkeytyt pientalot	25	232	50	357	50	334
Asuinkeuhkot	38	417	37	442	36	462
Muut	306	214	509	214	552	149

## Rakennusten kerrosala valmistumisvuoden mukaan 1990

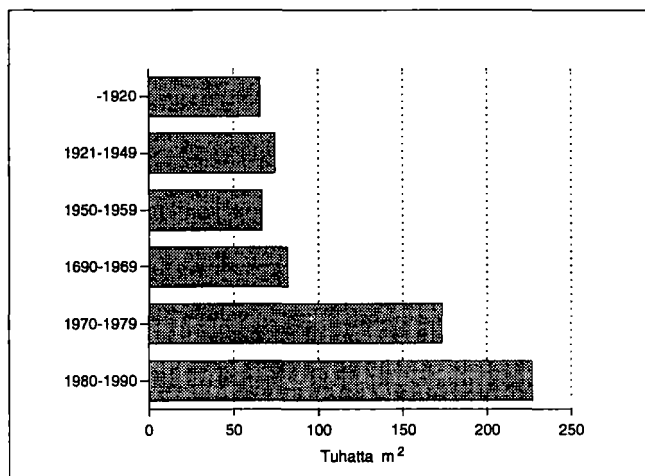

## Hallintaperuste

Hallintaperuste	1980	1985	1990
Asutokuntia	4115	4024	4060
Omistaa talon	2837	2945	3022
Omistaa osakkeet	184	261	336
Työsuhteasunto	112	54	32
Vuokra-asunto	558	384	498
Muu hallintaperuste	424	380	172

## Huoneistotyyppi

	1980		1985		1990	
	Asuntoja	m <sup>2</sup> / asunto	Asuntoja	m <sup>2</sup> / asunto	Asuntoja	m <sup>2</sup> / asunto
Kaikki asunnot	4414	82.6	4275	89.3	4505	91.0
1h + kt/kk/k	603	38.4	459	37.0	450	37.7
2h + kk/k	1187	60.7	1058	61.1	1085	61.4
3h + k	845	85.5	919	84.2	960	84.4
4h + k	894	110.0	980	110.4	1005	110.5
5h + k	392	122.9	579	125.2	661	125.9
Muut	493	103.0	280	152.8	344	155.7

## Toimitilat

Käyttötarkoitus	1980		1990	
	Yhteensä	keskipinta-ala, m <sup>2</sup>	Yhteensä	keskipinta-ala, m <sup>2</sup>
Yhteensä	438	364.4	432	567.2
Myyvälä-ym. tilat	107	213.6	111	267.6
Hoitotilat	20	400.1	18	664.5
Toimistotilat	86	88.9	83	329.3
Kokoontumistilat	40	335.4	35	507.1
Opetustilat	18	925.7	16	1511.6
Teollisuustilat	75	800.6	62	1245.0
Varasto- ja muut tilat	92	341.0	107	648.6

## Kesämökkit

	1980		1990	
	Yhteensä	%	Yhteensä	%
Kesämökkejä	1255	100.0	1338	100.0
<i>Omistajan kotikunta</i>				
Närpiö	620	49.4	577	43.1
Läänin muu kunta	270	21.5	313	23.3
Muu kunta	58	4.6	63	4.7

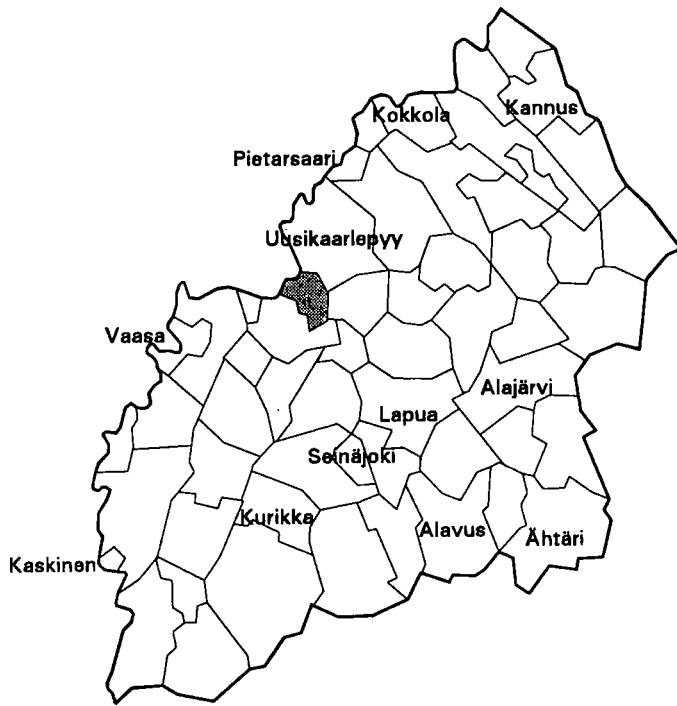

Kehitysaluevyöhyke	III B-tukialue
Kantokyläluokka	2
Kokonaispinta-ala (km <sup>2</sup> )	207.2
Maapinta-ala (km <sup>2</sup> )	202.7
Väkiluku 1991	2473
Asukastiheys (as/km <sup>2</sup> )	12
Ruotsinkielisten osuus (%)	85.6
Väkilukuennuste 2000	2187
Työttömyysaste 1992	8.5
Työpaikkaomavaraisuus (%)	107.8
Veroäyrin hinta 1993	19.0
Äyrejä/asukas 1991	40591

Väestörakenne

Ikä	1980		1985		1990	
	Yh-teensä	Miehiä	Yh-teensä	Miehiä	Yh-teensä	Miehiä
Koko väestö	2616	1264	2644	1300	2452	1228
0 - 6	235	126	245	134	229	127
7 - 14	255	127	243	123	245	140
15 - 29	545	286	558	297	421	220
30 - 44	435	226	509	270	501	264
45 - 64	673	330	579	284	520	264
65 - 74	295	126	301	127	310	136
75 +	178	43	209	65	226	77

Pääasiallinen toiminta

Pääasiallinen toiminta	1980 <sup>1)</sup>		1985		1990	
	Yh-teensä	Miehiä	Yh-teensä	Miehiä	Yh-teensä	Miehiä
Koko väestö	2616	1264	2644	1300	2452	1228
Työvoima	1196	664	1215	663	1044	567
Työlliset	..	..	1194	654	1008	548
Palkansaajat	756	397	802	407	650	331
Yrittäjät ym.	424	255	392	247	358	217
Työttömät	..	..	21	9	36	19
Työvoiman ulkopuolella	1420	600	1429	637	1408	661
0 - 14 -vuotiaat	490	253	488	257	474	267
Opiskelijat	176	83	182	82	172	69
Eläkeläiset	591	225	637	257	672	292
Muut	163	39	122	41	90	33

<sup>1)</sup> Vuonna 1980 työvoima = ammatissa toimiva väestö

Väestö taajamittain

	1980	1985	1990
Koko väestö	2616	2644	2452
Taajama-aste	58.5	62.5	63.1
Taajamaväestö	1531	1653	1548
Kirkonkylä (Oravainen)	1288	1393	1327
Kimo	243	260	221

Koulutusaste

Koulutusaste	1980		1985		1990	
	Yh-teensä	Miehiä	Yh-teensä	Miehiä	Yh-teensä	Miehiä
15 vuotta täyttäneet	2126	1011	2156	1043	1978	961
Vain perusaste	1427	637	1317	611	1151	528
Väh. alempi keskiaste	699	374	839	432	827	433
Alempi keskiaste	422	237	501	276	464	267
Ylempi keskiaste	178	93	235	104	243	108
Vain yo-tutkinto	60	28	81	32	77	30
Korkea-aste	99	44	103	52	120	58

## Toimiala

Toimiala	Työllinen työvoima <sup>1)</sup>			Työpaikat		
	1980	1985	1990	1980	1985	1990
Yhteensä	1196	1194	1008	1233	1363	1087
Maa- ja metsätalous	500	433	334	528	515	359
Teollisuus	276	282	172	300	363	202
Rakentaminen	62	72	62	103	102	78
Kauppa ja majoitus	109	108	101	114	95	107
Liikenne	46	55	50	12	62	57
Rahoitus ja vakuutus	21	37	48	23	35	61
Yht.kunn.palvelut	171	196	206	151	188	188

<sup>1)</sup> Vuonna 1980 ammatissa toimiva väestö

## Kunnassa asuvien työssäkäyntikunta

	1985	1990
Kunnassa asuvat työlliset	1194	1008
<i>Työssäkäyntikunta</i>		
Oravainen	1081	836
Muut kunnat yht.	113	172
joista		
Vöyri	38	68
Uusikaarlepyy	33	32
Vaasa	16	24

## Rakennukset talotyypeittäin

Talotyyppi	1980		1985		1990	
	Rakennuksia	Asuntoja	Rakennuksia	Asuntoja	Rakennuksia	Asuntoja
Kaikki rakennukset	850	1086	859	1058	949	1133
Erilliset pientalot	753	801	733	752	818	851
Kytkeytyt pientalot	11	67	15	79	14	83
Asuinkerrostalot	23	179	24	179	18	155
Muut	63	39	87	48	99	44

## Asumistiheys

	1980	1985	1990
Asuntokuntia yht.	1001	1007	985
Asuntokuntien keskikoko	2.5	2.6	2.4
Ahtaasti asuvia <sup>1)</sup>	210	168	123
Huoneita/asuntokunta	3.7	3.1	3.2
Huoneita/henkilö	1.4	1.1	1.3
m <sup>2</sup> /asuntokunta	78.5	86.8	89.6
m <sup>2</sup> /henkilö	30.4	32.8	36.3

<sup>1)</sup> Normi 4: Enemmän kuin 1 henkilö / huone, kun keittiötä ei lasketa mukaan

## Työnantajasektori

Työnantajasektori	1980		1985		1990	
	Yhteensä	%	Yhteensä	%	Yhteensä	%
Palkansaajat	756	100.0	802	100.0	650	100.0
Julkinen sektori	187	24.7	204	25.4	223	34.3
Valtio	51	6.7	42	5.2	39	6.0
Kunta	135	17.8	161	20.0	182	28.0
Valtioenemm. oy	1	0.1	1	0.1	2	0.3
Yksityinen sektori	562	74.3	560	69.8	427	65.6
Tuntematon	7	0.9	38	4.7	0	0.0

## Työpaikan sijainti elinkeinoittain 1990

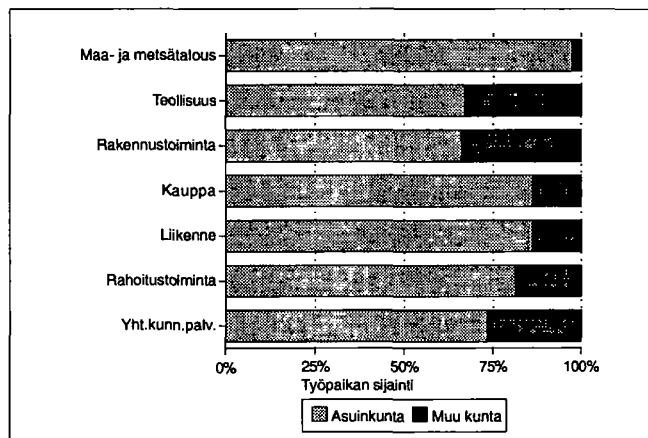

## Kesämökkit

	1980		1990	
	Yhteensä	%	Yhteensä	%
Kesämökkejä	422	100.0	461	100.0
<i>Omistajan kotikunta</i>				
Oravainen	83	19.6	52	11.2
Läänin muu kunta	215	50.9	217	47.0
Muu kunta	23	5.4	22	4.7

## Asuntokuntien rakenne (%) vuosina 1980, 1985 ja 1990

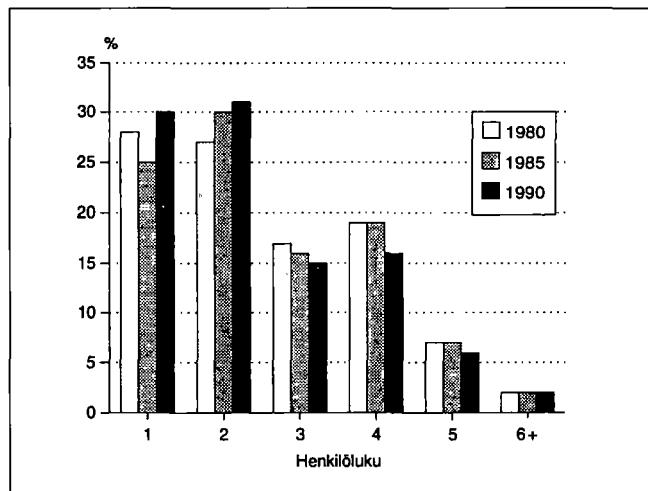

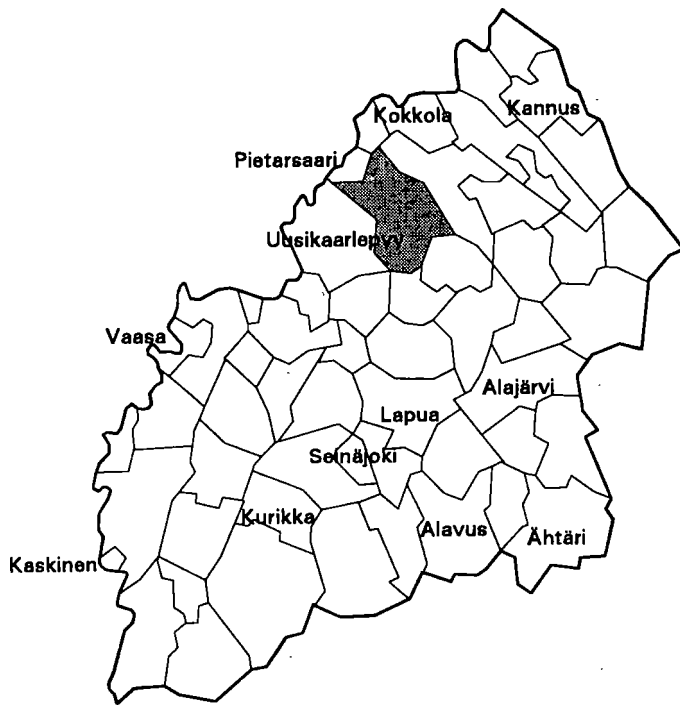

Kehitysaluevyöhyke	III B-tukialue
Kantokyläluokka	2
Kokonaispinta-ala (km <sup>2</sup> )	823.6
Maapinta-ala (km <sup>2</sup> )	790.5
Väkiluku 1991	10003
Asukastiheys (as/km <sup>2</sup> )	13
Ruotsinkielisten osuus (%)	90.5
Väkilukuennuste 2000	10753
Työttömyysaste 1992	9.1
Työpaikkaomavaraisuus (%)	79.8
Veroäyrin hinta 1993	17.5
Äyrijä/asukas 1991	38156

**Väestörakenne**

Ikä	1980		1985		1990	
	Yh-teensä	Miehiä	Yh-teensä	Miehiä	Yh-teensä	Miehiä
Koko väestö	8686	4340	9299	4637	9874	4960
0 - 6	997	518	1093	554	1219	589
7 - 14	1186	614	1265	653	1377	734
15 - 29	1811	974	1959	1032	1979	1058
30 - 44	1762	895	2003	1024	2144	1090
45 - 64	1827	879	1760	856	1823	915
65 - 74	738	327	747	326	784	360
75 +	365	133	472	192	548	214

**Pääasiallinen toiminta**

Pääasiallinen toiminta	1980 <sup>1)</sup>		1985		1990	
	Yh-teensä	Miehiä	Yh-teensä	Miehiä	Yh-teensä	Miehiä
Koko väestö	8686	4340	9299	4637	9874	4960
Työvoima	4027	2270	4145	2290	4405	2417
Työlliset	..	..	4054	2256	4189	2309
Palkansaajat	2598	1378	2825	1453	3016	1578
Yrittäjät ym.	1409	883	1229	803	1173	731
Työttömät	..	..	91	34	216	108
Työvoiman ulkopuolella	4659	2070	5154	2347	5469	2543
0 - 14 -vuotiaat	2183	1132	2358	1207	2596	1323
Opiskelijat	600	277	679	296	723	316
Eläkeläiset	1304	524	1695	737	1827	794
Muut	572	137	422	107	323	110

<sup>1)</sup> Vuonna 1980 työvoima = ammatissa toimiva väestö

**Väestö taajamittain**

	1980	1985	1990
Koko väestö	8686	9299	9874
Taajama-aste	51.9	58.8	60.0
Taajamaväestö	4512	5473	5930
*Keskustaajama (Pietarsaari)	-	996	1308
Pännäinen	541	707	681
Kolppi	1271	1359	1536
Purmo	-	205	241
Lillby	348	359	383
Överesse	698	744	588
Lappfors	231	232	211
Ytteresse	763	871	982
Sandsund	660	-	-

\* Taajama sijaitsee useamman kunnan alueella

**Koulutusaste**

Koulutusaste	1980		1985		1990	
	Yh-teensä	Miehiä	Yh-teensä	Miehiä	Yh-teensä	Miehiä
15 vuotta täyttäneet	6503	3208	6941	3430	7278	3637
Vain perusaste	4565	2264	4428	2233	4203	2135
Väh. alempi keskiaste	1938	944	2513	1197	3075	1502
Alempi keskiaste	1290	669	1577	824	1801	934
Ylempi keskiaste	431	179	639	244	849	383
Vain yo-tutkinto	148	54	217	69	285	115
Korkea-aste	217	96	297	129	425	185

## Toimiala

Toimiala	Työllinen työvoima <sup>1)</sup>			Työpaikat		
	1980	1985	1990	1980	1985	1990
Yhteensä	4027	4054	4189	3573	3468	3341
Maa- ja metsätalous	1406	1202	999	1401	1187	956
Teollisuus	1247	1142	1210	1290	1168	1078
Rakentaminen	198	232	211	157	197	163
Kauppa ja majoitus	281	358	413	188	201	254
Liikenne	186	205	242	53	119	154
Rahoitus ja vakuutus	69	106	167	44	62	80
Yht.kunn.palvelut	615	792	867	434	530	576

<sup>1)</sup> Vuonna 1980 ammatissa toimiva väestö

## Kunnassa asuvien työssäkäyntikunta

	1985	1990
Kunnassa asuvat työlliset	4054	4189
<i>Työssäkäyntikunta</i>		
Pedersören kunta	2912	2736
Muut kunnat yht.	1142	1453
joista		
Pietarsaari	880	Pietarsaari 1143
Uusikaarlepyy	116	Uusikaarlepyy 73
Kruunupyy	29	Kokkola 61

## Rakennukset talotyypeittäin

Talotyyppi	1980		1985		1990	
	Rakennuksia	Asuntoja	Rakennuksia	Asuntoja	Rakennuksia	Asuntoja
Kaikki rakennukset	2545	2798	2926	3141	3382	3368
Erilliset pientalot	2232	2385	2535	2572	2774	2838
Kytkeytyt pientalot	8	76	26	194	31	202
Asuinkerrostalot	17	183	18	155	16	167
Muut	288	154	347	220	561	161

## Asumistiheys

	1980	1985	1990
Asuntokuntia yht.	2710	2881	3098
Asuntokuntien keskikoko	3.1	3.2	3.1
Ahtaasti asuvia <sup>1)</sup>	607	545	587
Huoneita/asuntokunta	4.3	3.6	3.7
Huoneita/henkilö	1.3	1.1	1.1
m <sup>2</sup> /asuntokunta	88.3	93.8	97.1
m <sup>2</sup> /henkilö	27.7	29.2	30.6

<sup>1)</sup> Normi 4: Enemmän kuin 1 henkilö / huone, kun keittiötä ei lasketa mukaan

## Työnantajasektori

Työnantajasektori	1980		1985		1990	
	Yhteensä	%	Yhteensä	%	Yhteensä	%
Palkansaajat	2598	100.0	2825	100.0	3016	100.0
Julkinen sektori	596	22.9	761	26.9	911	30.2
Valtio	100	3.8	111	3.9	112	3.7
Kunta	486	18.7	623	22.0	764	25.3
Valtioenemm. oy	10	0.3	27	0.9	35	1.1
Yksityinen sektori	1988	76.5	1968	69.6	2105	69.7
Tuntematon	14	0.5	96	3.3	0	0.0

## Työpaikan sijainti elinkeinoittain 1990

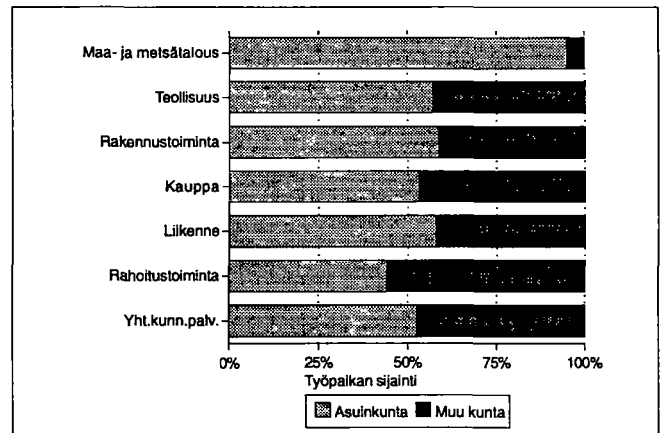

## Kesämökkit

	1980		1990	
	Yhteensä	%	Yhteensä	%
Kesämökkejä	512	100.0	466	100.0
<i>Omistajan kotikunta</i>				
Pedersören kunta	127	24.8	97	20.8
Läänin muu kunta	292	57.0	172	36.9
Muu kunta	19	3.7	16	3.4

## Asuntokuntien rakenne (%) vuosina 1980, 1985 ja 1990

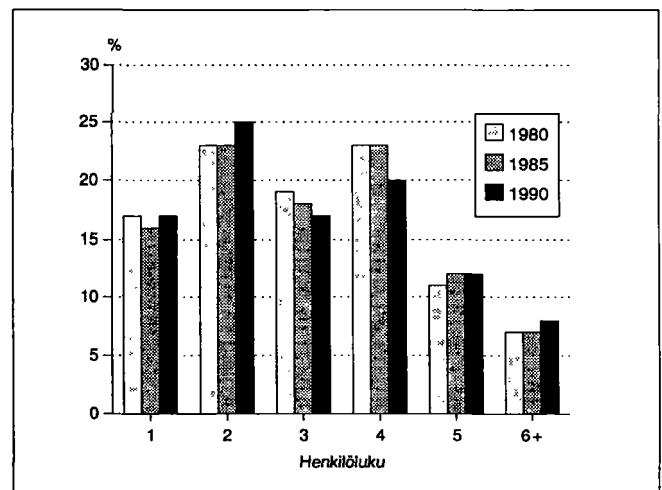

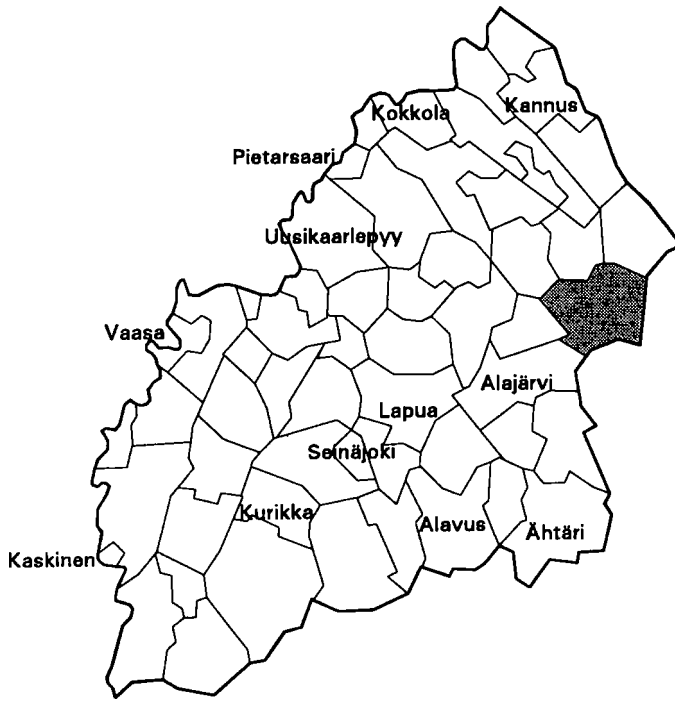

Kehitysaluevyöhyke	II A-tukialue
Kantokyläluokka	1
Kokonaispinta-ala (km <sup>2</sup> )	776.4
Maapinta-ala (km <sup>2</sup> )	751.5
Väkiluku 1991	3402
Asukastiheys (as/km <sup>2</sup> )	5
Ruotsinkielisten osuus (%)	0.4
Väkilukuennuste 2000	3234
Työttömyysaste 1992	14.5
Työpaikkaomavaraisuus (%)	90.7
Veroäyrin hinta 1993	18.5
Äyriä/asukas 1991	31553

### Väestörakenne

Ikä	1980		1985		1990	
	Yh-teensä	Miehiä	Yh-teensä	Miehiä	Yh-teensä	Miehiä
Koko väestö	3154	1588	3415	1704	3381	1701
0 - 6	478	245	584	301	457	241
7 - 14	382	189	472	220	620	320
15 - 29	843	433	746	384	600	306
30 - 44	512	279	644	345	703	364
45 - 64	637	326	634	335	600	315
65 - 74	203	80	216	82	254	110
75 +	99	36	119	37	147	45

### Pääasiallinen toiminta

Pääasiallinen toiminta	1980 <sup>1)</sup>		1985		1990	
	Yh-teensä	Miehiä	Yh-teensä	Miehiä	Yh-teensä	Miehiä
Koko väestö	3154	1588	3415	1704	3381	1701
Työvoima	1288	729	1321	737	1287	700
Työlliset	..	..	1246	704	1196	647
Palkansaajat	668	334	734	377	714	361
Yrittäjät ym.	601	380	512	327	482	286
Työttömät	..	..	75	33	91	53
Työvoiman ulkopuolella	1866	859	2094	967	2094	1001
0 - 14 -vuotiaat	860	434	1056	521	1077	561
Opiskelijat	301	129	264	116	249	103
Eläkeläiset	478	213	593	274	652	296
Muut	227	83	181	56	116	41

<sup>1)</sup> Vuonna 1980 työvoima = ammatissa toimiva väestö

### Väestö taajamittain

	1980	1985	1990
Koko väestö	3154	3415	3381
Taajama-aste	22.3	27.0	41.7
Taajamaväestö	706	925	1412
Kirkonkylä (Perho)	706	925	931
Möttönen	-	-	208
Oksakoski	-	-	273

### Koulutusaste

Koulutusaste	1980		1985		1990	
	Yh-teensä	Miehiä	Yh-teensä	Miehiä	Yh-teensä	Miehiä
15 vuotta täyttäneet	2294	1154	2359	1183	2304	1140
Vain perusaste	1687	891	1558	818	1445	739
Väh. alempi keskiaste	607	263	801	365	859	401
Alempi keskiaste	429	191	542	260	566	273
Ylempi keskiaste	112	45	174	66	190	76
Vain yo-tutkinto	51	19	83	31	71	28
Korkea-aste	66	27	85	39	103	52

## Toimiala

Toimiala	Työllinen työvoima <sup>1)</sup>			Työpaikat		
	1980	1985	1990	1980	1985	1990
Yhteensä	1288	1246	1196	1150	1193	1085
Maa- ja metsätalous	604	499	427	561	490	410
Teollisuus	216	203	212	212	206	181
Rakentaminen	89	97	58	58	86	37
Kauppa ja majoitus	93	99	96	94	93	90
Liikenne	63	72	64	25	67	54
Rahoitus ja vakuutus	12	22	32	13	18	29
Yht.kunn.palvelut	192	248	271	176	232	248

<sup>1)</sup> Vuonna 1980 ammatissa toimiva väestö

## Kunnassa asuvien työssäkäyntikunta

	1985	1990
Kunnassa asuvat työlliset	1246	1196
<i>Työssäkäyntikunta</i>		
Perho	1156	1049
Muut kunnat yht.	90	147
joista		
Kokkola	13	31
Veteli	11	20
Helsinki	7	15

## Rakennukset talotyypeittäin

Talotyyppi	1980		1985		1990	
	Rakennuksia	Asuntoja	Rakennuksia	Asuntoja	Rakennuksia	Asuntoja
Kaikki rakennukset	759	796	904	963	1042	1072
Erilliset pientalot	671	686	801	825	868	908
Kytkeytyt pientalot	9	43	19	87	30	114
Asuinkerrostalot	2	10	0	0	1	5
Muut	77	57	84	51	143	45

## Asumistiheys

	1980	1985	1990
Asuntokuntia yht.	783	909	966
Asuntokuntien keskikoko	3.9	3.7	3.4
Ahtaasti asuvia <sup>1)</sup>	364	328	266
Huoneita/asuntokunta	4.2	3.5	3.5
Huoneita/henkilö	1.0	0.9	1.0
m <sup>2</sup> /asuntokunta	85.7	91.0	93.8
m <sup>2</sup> /henkilö	21.4	24.0	26.6

<sup>1)</sup> Normi 4: Enemmän kuin 1 henkilö / huone, kun keittiötä ei lasketa mukaan

## Työnantajasektori

Työnantajasektori	1980		1985		1990	
	Yhteensä	%	Yhteensä	%	Yhteensä	%
Palkansaajat	668	100.0	734	100.0	714	100.0
Julkinen sektori	221	33.0	281	38.2	335	46.9
Valtio	63	9.4	49	6.6	45	6.3
Kunta	153	22.9	226	30.7	288	40.3
Valtioenemm. oy	5	0.7	6	0.8	2	0.2
Yksityinen sektori	440	65.8	399	54.3	379	53.0
Tuntematon	7	1.0	54	7.3	0	0.0

## Työpaikan sijainti elinkeinoittain 1990

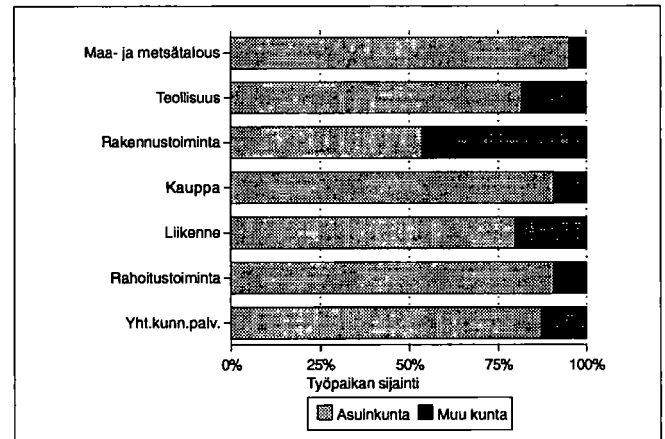

## Kesämökkit

	1980		1990	
	Yhteensä	%	Yhteensä	%
Kesämökkejä	73	100.0	163	100.0
<i>Omistajan kotikunta</i>				
Perho	15	20.5	29	17.7
Läänin muu kunta	22	30.1	21	12.8
Muu kunta	23	31.5	23	14.1

## Asuntokuntien rakenne (%) vuosina 1980, 1985 ja 1990

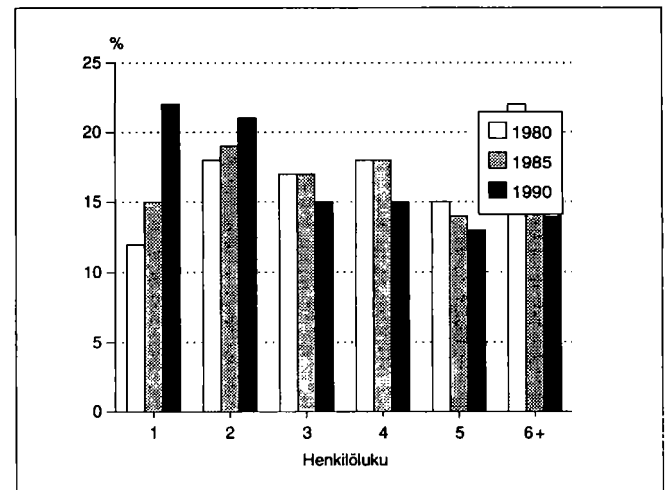



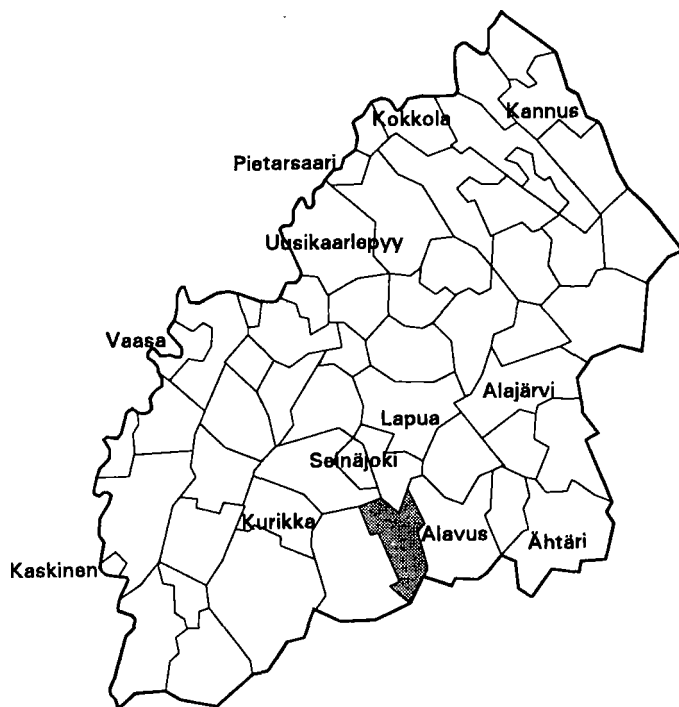

Kehitysaluevyöhyke	III A-tukialue
Kantokykyluokka	1
Kokonaispinta-ala (km <sup>2</sup> )	459.1
Maapinta-ala (km <sup>2</sup> )	445.0
Väkiluku 1991	4134
Asukastiheys (as/km <sup>2</sup> )	9
Ruotsinkielisten osuus (%)	0.3
Väkilukuennuste 2000	3884
Työttömyysaste 1992	16.2
Työpaikkaomavaraisuus (%)	106.0
Veroäyrin hinta 1993	18.5
Äyreiä/asukas 1991	38620

## Väestörakenne

Ikä	1980		1985		1990	
	Yhteensä	Miehiä	Yhteensä	Miehiä	Yhteensä	Miehiä
Koko väestö	4246	2144	4228	2124	4102	2072
0 - 6	379	205	388	202	337	188
7 - 14	408	208	418	219	472	241
15 - 29	1005	555	862	470	726	391
30 - 44	741	409	852	471	953	523
45 - 64	1060	494	980	469	868	445
65 - 74	437	192	464	200	449	178
75 +	216	81	264	93	297	106

## Pääasiallinen toiminta

Pääasiallinen toiminta	1980 <sup>1)</sup>		1985		1990	
	Yhteensä	Miehiä	Yhteensä	Miehiä	Yhteensä	Miehiä
Koko väestö	4246	2144	4228	2124	4102	2072
Työvoima	1886	1067	1899	1071	1838	1015
Työlliset	..	..	1758	977	1712	932
Palkansaajat	1096	648	1090	601	1095	598
Yrittäjät ym.	745	396	668	376	617	334
Työttömät	..	..	141	94	126	83
Työvoiman ulkopuolella	2360	1077	2329	1053	2264	1057
0 - 14 -vuotiaat	787	413	806	421	809	429
Opiskelijat	352	183	294	140	223	100
Eläkeläiset	952	403	1026	427	1104	475
Muut	269	78	203	65	128	53

<sup>1)</sup> Vuonna 1980 työvoima = ammatissa toimiva väestö

## Väestö taajamittain

	1980	1985	1990
Koko väestö	4246	4228	4102
Taajama-aste	25.2	29.5	43.0
Taajamaväestö	1073	1249	1765
Kirkonkylä(Peräseinäjoki)	1073	1249	1765

## Koulutusaste

Koulutusaste	1980		1985		1990	
	Yhteensä	Miehiä	Yhteensä	Miehiä	Yhteensä	Miehiä
15 vuotta täyttäneet	3459	1731	3422	1703	3293	1643
Vain perusaste	2434	1187	2196	1062	1966	961
Väh. alempi keskiaste	1025	544	1226	641	1327	682
Alempi keskiaste	712	386	847	476	885	485
Ylempi keskiaste	228	112	279	118	325	146
Vain yo-tutkinto	89	47	101	45	106	49
Korkea-aste	85	46	100	47	117	51

## Toimiala

Toimiala	Työllinen työvoima <sup>1)</sup>			Työpaikat		
	1980	1985	1990	1980	1985	1990
Yhteensä	1886	1758	1712	1806	1833	1815
Maa- ja metsätalous	699	597	501	693	595	501
Teollisuus	439	428	371	569	630	404
Rakentaminen	164	149	183	110	136	434
Kauppa ja majoitus	146	127	166	129	107	107
Liikenne	92	93	92	46	55	62
Rahoitus ja vakuutus	35	41	72	31	33	48
Yht.kunn.palvelut	260	316	295	223	276	227

<sup>1)</sup> Vuonna 1980 ammatissa toimiva väestö

## Kunnassa asuvien työssäkäyntikunta

	1985	1990
Kunnassa asuvat työlliset	1758	1712
<i>Työssäkäyntikunta</i>		
Peräseinäjoki	1430	1275
Muut kunnat yht.	328	437
joista		
Seinäjoki	191	Seinäjoki 262
Alavus	31	Jalasjärvi 25
Jalasjärvi	20	Alavus 24

## Rakennukset talotyypeittäin

Talotyyppi	1980		1985		1990	
	Rakennuksia	Asuntoja	Rakennuksia	Asuntoja	Rakennuksia	Asuntoja
Kaikki rakennukset	1319	1518	1389	1623	1577	1783
Erilliset pientalot	1188	1267	1251	1324	1368	1432
Kytkeytyt pientalot	10	92	21	145	39	205
Asuinkerrostalot	10	87	9	99	8	97
Muut	111	72	108	55	162	49

## Asumistiheys

	1980	1985	1990
Asutokuntia yht.	1461	1541	1572
Asutokuntien keskikoko	2.8	2.7	2.5
Ahtaasti asuvia <sup>1)</sup>	537	408	309
Huoneita/asutokunta	3.5	2.8	2.9
Huoneita/henkilö	1.2	1.0	1.1
m <sup>2</sup> /asutokunta	71.2	75.7	79.8
m <sup>2</sup> /henkilö	24.8	28.0	30.9

<sup>1)</sup> Normi 4: Enemmän kuin 1 henkilö / huone, kun keittiötä ei lasketa mukaan

## Työnantajasektori

Työnantajasektori	1980		1985		1990	
	Yhteensä	%	Yhteensä	%	Yhteensä	%
Palkansaajat	1096	100.0	1090	100.0	1095	100.0
Julkinen sektori	431	39.3	413	37.8	401	36.6
Valtio	219	19.9	80	7.3	66	6.0
Kunta	209	19.0	248	22.7	291	26.5
Valtioenemm. oy	3	0.2	85	7.7	44	4.0
Yksityinen sektori	652	59.4	646	59.2	694	63.3
Tuntematon	13	1.1	31	2.8	0	0.0

## Työpaikan sijainti elinkeinoittain 1990

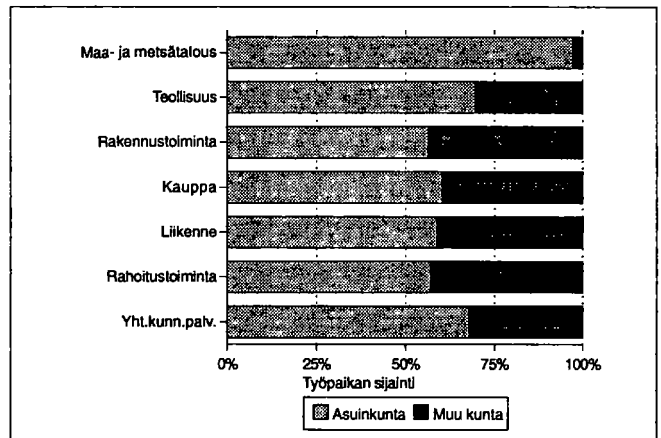

## Kesämökkit

	1980		1990	
	Yhteensä	%	Yhteensä	%
Kesämökkejä	62	100.0	112	100.0
<i>Omistajan kotikunta</i>				
Peräseinäjoki	15	24.1	29	25.8
Läänin muu kunta	20	32.2	41	36.6
Muu kunta	9	14.5	28	25.0

## Asutokuntien rakenne (%) vuosina 1980, 1985 ja 1990

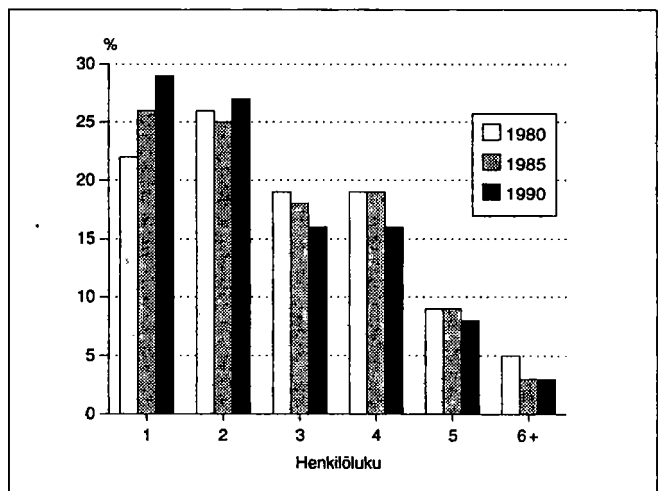

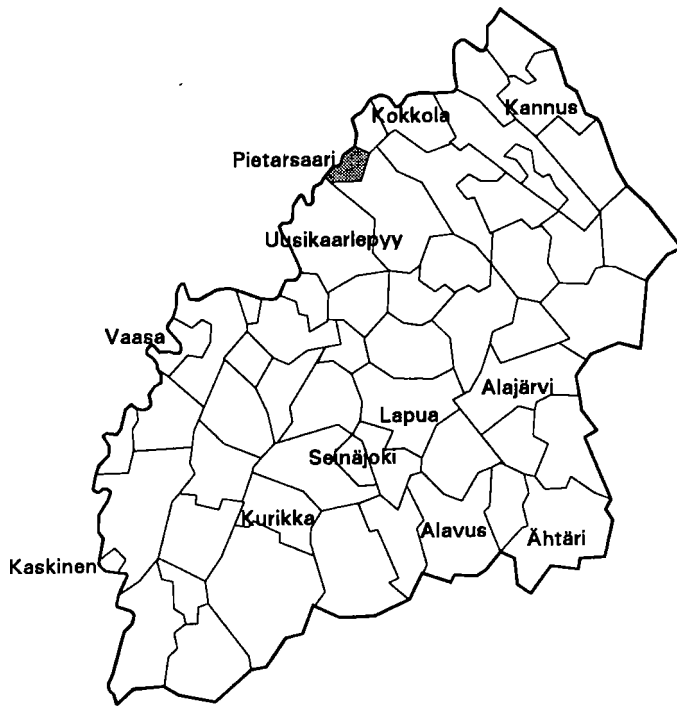

Kehitysaluevyöhyke	III B-tukialue
Kantokykyluokka	5
Kokonaispinta-ala (km <sup>2</sup> )	93.1
Maapinta-ala (km <sup>2</sup> )	89.2
Väkiluku 1991	19954
Asukastiheys (as/km <sup>2</sup> )	224
Ruotsinkielisten osuus (%)	55.4
Väkilukuennuste 2000	18522
Työttömyysaste 1992	14.1
Työpaikkaomavaraisuus (%)	117.3
Veroäyrin hinta 1993	18.5
Äyrejä/asukas 1991	55417

Väestörakenne

Ikä	1980		1985		1990	
	Yhteensä	Miehiä	Yhteensä	Miehiä	Yhteensä	Miehiä
Koko väestö	20730	10112	20529	9967	19883	9592
0 - 6	2131	1108	1922	968	1671	847
7 - 14	2570	1353	2233	1174	2051	1041
15 - 29	4931	2501	4744	2415	4345	2216
30 - 44	4562	2323	4589	2347	4236	2139
45 - 64	4225	1992	4436	2134	4673	2295
65 - 74	1567	622	1626	637	1641	650
75 +	744	213	979	292	1266	404

Väestön muutokset

Vuosi	Syntyneet	Kuolleet	Nettomuutto	Nettosiiro	Väestön muutos	Väkiluku vuoden lopussa <sup>1)</sup>
1980	315	161	-144	10	20	20700
1981	296	163	-241	74	-34	20632
1982	310	161	-244	67	-28	20320
1983	310	159	-204	33	-20	20585
1984	268	171	-153	3	-53	20563
1985	277	178	-179	-22	-102	20458
1986	250	158	-234	-39	-181	20284
1987	243	172	-190	-54	-173	20118
1988	251	178	-218	-41	-186	19957
1989	274	196	-177	10	-89	19887
1990	278	179	-104	15	10	19883

<sup>1)</sup> Väkilukuun vuoden lopussa vaikuttaa myös väkiluvun korjaustermi

Väestö 5-vuotiskäluokittain 1990

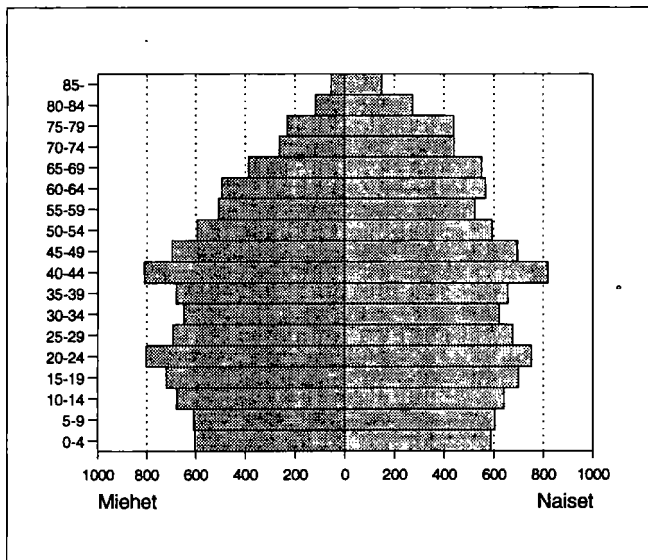

Väestö taajamittain

	1980	1985	1990
Koko väestö	20730	20529	19883
Taajama-aste	95.0	97.5	97.4
Taajamaväestö	19698	20032	19367
*Keskustaajama (Pietarsaari)	19652	20024	19365
*Risö häll	11	8	2
Sandsund	35	-	-

\* Taajama sijaitsee useamman kunnan alueella

**Pääasiallinen toiminta**

Pääasiallinen toiminta	1980 <sup>1)</sup>		1985		1990	
	Yh- teensä	Mie- hiä	Yh- teensä	Mie- hiä	Yh- teensä	Mie- hiä
Koko väestö	20730	10112	20529	9967	19883	9592
Työvoima	9462	5136	9734	5092	9665	4985
Työlliset	..	..	9228	4875	9007	4651
Palkansaajat	8854	4753	8685	4517	8391	4239
Yrittäjät ym.	497	342	543	358	616	412
Työttömät	..	..	506	217	658	334
Työvoiman ulkopuolella	11268	4976	10795	4875	10218	4607
0 - 14 -vuotiaat	4701	2461	4155	2142	3722	1888
Opiskelijat	1758	838	1656	786	1433	688
Eläkeläiset	3227	1295	4020	1661	4418	1807
Muut	1582	382	964	286	645	224

<sup>1)</sup> Vuonna 1980 työvoima = ammatissa toimiva väestö

**Vakinaiset ja tilapäiset asukkaat 1990**

Ikä	Virallinen väkiluku	Tilapäisesti läsnä	Tilapäisesti poissa	Todellinen asukasluvu
Yhteensä	19883	216	383	19716
0 - 14	3722	10	11	3721
15 - 29	4345	182	343	4184
30 - 44	4236	18	25	4229
45 - 64	4673	5	4	4674
65 +	2907	1	-	2908

**Valtionveronalaiset tulot/henkilö, mk**

	1980 <sup>1)</sup>	1985	1990
Työvoima	43071	68081	99095
Työlliset	..	69828	102298
Palkansaajat	43117	70161	102959
Yrittäjät	46950	64303	93100

<sup>1)</sup> Vuonna 1980 työvoima = ammatissa toimiva väestö

**Koulutusaste**

Koulutusaste	1980		1985		1990	
	Yh- teensä	Mie- hiä	Yh- teensä	Mie- hiä	Yh- teensä	Mie- hiä
15 vuotta täyttäneet	16029	7651	16374	7825	16161	7704
Vain perusaste	10112	4697	9384	4399	8726	4082
Väh. alempi keskiaste	5917	2954	6990	3426	7435	3622
Alempi keskiaste	2973	1557	3493	1792	3571	1824
Ylempi keskiaste	1782	835	2223	1021	2484	1155
Vain yo-tutkinto	578	270	808	373	808	384
Korkea-aste	1162	562	1274	613	1380	643
Alin korkea-aste	513	201	561	224	606	247
Alempi kand.aste	345	144	340	137	353	137
Ylempi kand.aste	296	209	365	244	403	246
Tutkijakoulutus	8	8	8	8	18	13

**Toimiala**

Toimiala	Työllinen työvoima <sup>1)</sup>			Työpaikat		
	1980	1985	1990	1980	1985	1990
Yhteensä	9462	9228	9007	10250	9877	10564
Maa- ja metsätalous	258	294	159	225	179	199
Teollisuus	4394	3633	3370	4909	3817	4039
Rakentaminen	375	432	392	354	454	456
Kauppa ja majoitus	1150	1274	1210	1306	1503	1408
Liikenne	559	600	521	517	623	592
Rahoitus ja vakuutus	307	403	705	332	450	801
Yht.kunn.palvelut	2305	2577	2522	2593	2837	2942

<sup>1)</sup> Vuonna 1980 ammatissa toimiva väestö

**Kunnassa asuvien työssäkäyntikunta**

	1985	1990
Kunnassa asuvat työlliset	9228	9007
<i>Työssäkäyntikunta</i>		
Pietarsaari	8085	7933
Muut kunnat yht.	1143	1074
joista		
Pedersören kunta	455	Pedersören kunta 374
Uusikaarlepyy	293	Kokkola 158
Kokkola	66	Uusikaarlepyy 134

**Työpaikan sijainti elinkeinoittain 1990**

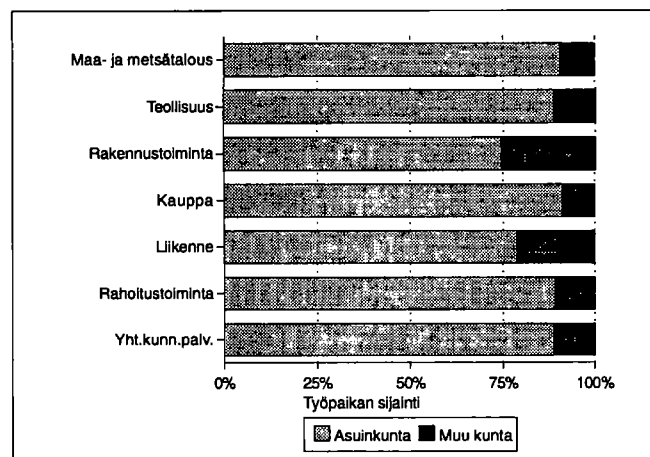

**Työvoiman koulutusaste 1990**

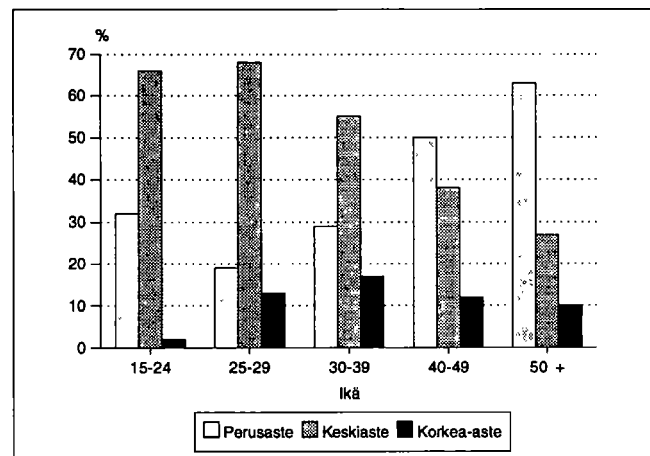

Kunnassa työssäkäyvien asuinkunta

		1985	1990
Kunnassa työssäkäyvät		9877	10564
<i>Asuinkunta</i>			
Pietarsaari		7822	7933
Muut kunnat yht.		2055	2631
joista	Pedersören kunta	880	Pedersören kunta 1143
	Luoto	612	Luoto 617
	Kokkola	156	Uusikaarlepyy 239
	Uusikaarlepyy	148	Kokkola 211
	Kruunupyy	58	Kruunupyy 89

Työllisten sosioekonominen asema

Sosioekonominen asema	1980		1985		1990	
	Yhteensä	%	Yhteensä	%	Yhteensä	%
Yhteensä	9462	100.0	9228	100.0	9007	100.0
Yrittäjät	479	5.0	516	5.5	587	6.5
Maatalousyrittäjät	99	1.0	82	0.8	87	0.9
Muut yrittäjät	380	4.0	434	4.7	500	5.5
Työnantajat	202	2.1	211	2.2	..	..
Yksinäisyrittäjät	178	1.8	223	2.4	..	..
Ylemmät toimihenkilöt	937	9.9	1087	11.7	1210	13.4
Alemmat toimihenkilöt	2737	28.9	2965	32.1	3078	34.1
Työntekijät	5185	54.7	4595	49.7	3989	44.2
Tuntematon	124	1.3	65	0.7	143	1.5

Työnantajasektori

Työnantajasektori	1980		1985		1990	
	Yhteensä	%	Yhteensä	%	Yhteensä	%
Palkansaajat	8854	100.0	8685	100.0	8391	100.0
Julkinen sektori	2207	24.9	2565	29.5	2861	34.0
Valtio	360	4.0	416	4.7	429	5.1
Kunta	1828	20.6	1988	22.8	2197	26.1
Valtioenemm. oy	19	0.2	161	1.8	235	2.8
Yksityinen sektori	6583	74.3	5912	68.0	5530	65.9
Tuntematon	64	0.7	208	2.3	0	0.0

Perhetyyppi

Perhetyyppi	1980		1985		1990	
	Yhteensä	%	Yhteensä	%	Yhteensä	%
Perheitä yhteensä	5396	100.0	5285	100.0	5556	100.0
Aviopari, ei lapsia	1475	27.3	1522	28.8	1710	30.8
Avopari, ei lapsia <sup>1)</sup>	..	..	..	..	420	7.6
Aviopari ja lapsia	3334	61.8	3076	58.2	2649	47.7
Avopari ja lapsia	90	1.7	119	2.3	279	5.0
Äiti ja lapsia	442	8.2	488	9.2	431	7.8
Isä ja lapsia	55	1.0	80	1.5	67	1.2
Henkilöitä perheissä	17481		16840		16787	
Lapsiperheitä <sup>2)</sup>	3164		2835		2540	
Keskim.lapsiluku	1.8		1.8		1.8	

<sup>1)</sup> Avoparit, joilla ei ole yhteisiä lapsia on päätelty ensimmäisen kerran vuoden 1990 väestölaskennassa

<sup>2)</sup> Perheet, joissa vähintään 1 alle 18-vuotias lapsi  
Keskimääräinen lapsiluku = Alle 18-vuotiaiden lasten lkm / lapsiperheiden lkm

Asutokuntien rakenne (%) vuosina 1980, 1985 ja 1990

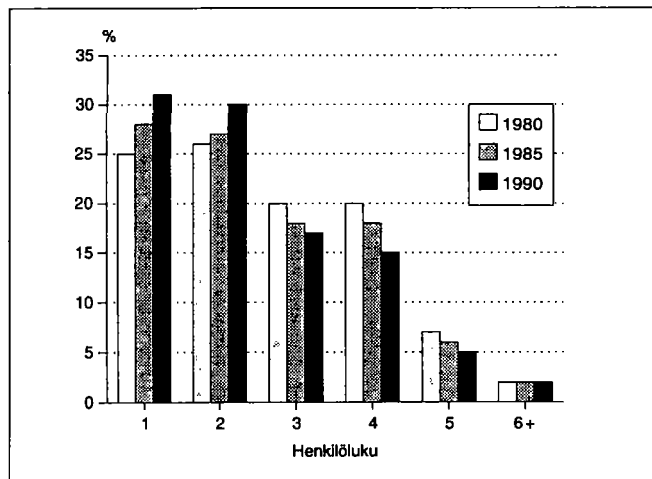

Lapsiperheet lapsiluvun mukaan 1980, 1985 ja 1990

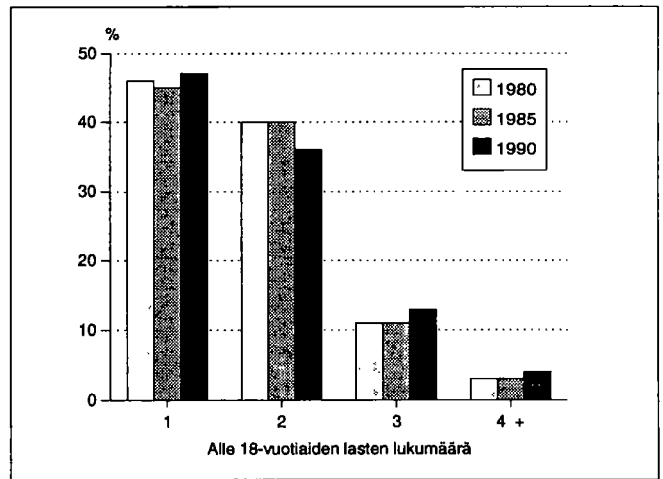

## Asumistiheys

	1980	1985	1990
Asuntokuntia yht.	7625	7872	8059
Asuntokuntien keskikoko	2.6	2.5	2.4
Ahtaasti asuvia <sup>1)</sup>	2017	1459	1167
Huoneita/asuntokunta	3.6	2.9	3.0
Huoneita/henkilö	1.3	1.1	1.2
m <sup>2</sup> /asuntokunta	71.1	74.9	77.2
m <sup>2</sup> /henkilö	26.2	28.9	31.5

<sup>1)</sup> Normi 4: Enemmän kuin 1 henkilö / huone, kun keittiötä ei lasketa mukaan

## Asuntokunnan koko, ahtaasti asuvat

Henkilöluku	1980		1985		1990	
	Yhteensä	Ahtaasti asuvia <sup>1)</sup>	Yhteensä	Ahtaasti asuvia <sup>1)</sup>	Yhteensä	Ahtaasti asuvia <sup>1)</sup>
Asuntokunnat	7625	2017	7872	1459	8059	1167
1 henk.	1925	-	2208	-	2460	-
2 henk.	1963	235	2136	151	2408	129
3 henk.	1518	520	1413	330	1331	239
4 henk.	1526	756	1442	526	1222	381
5 henk.	505	346	491	297	440	239
6 henk.	114	97	109	88	119	104
7+ henk.	74	63	73	67	79	75

<sup>1)</sup> Normi 4: Enemmän kuin 1 henkilö / huone, kun keittiötä ei lasketa mukaan

## Rakennukset talotyypeittäin

Talotyyppi	1980		1985		1990	
	Rakennuksia	Asuntoja	Rakennuksia	Asuntoja	Rakennuksia	Asuntoja
Kaikki rakennukset	3524	7832	4055	8306	4644	8707
Erilliset pientalot	2851	3188	3250	3429	3513	3720
Kytetyt pientalot	46	476	94	661	109	682
Asuinkerrostalot	267	3991	228	3854	220	3964
Muut	360	177	483	362	802	341

## Rakennusten kerrosala valmistumisvuoden mukaan 1990

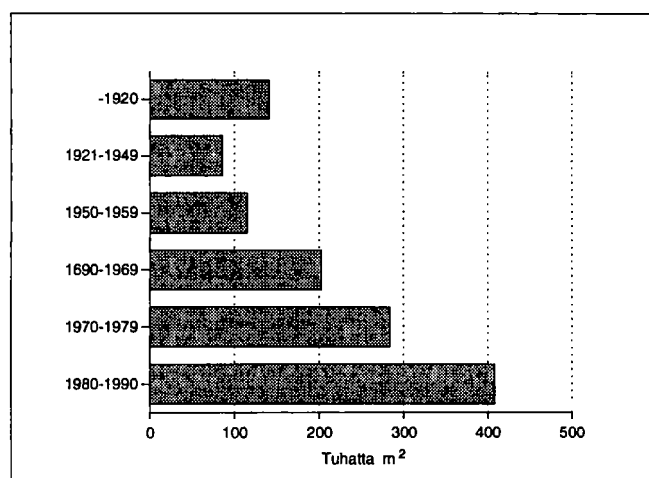

## Hallintaperuste

Hallintaperuste	1980	1985	1990
Asuntokuntia	7625	7872	8059
Omistaa talon	2755	3155	3368
Omistaa osakkeet	1987	2234	2502
Työsuhteasunto	477	244	85
Vuokra-asunto	1965	1784	1978
Muu hallintaperuste	441	455	126

## Huoneistotyyppi

	1980		1985		1990	
	Asuntoja	m <sup>2</sup> / asunto	Asuntoja	m <sup>2</sup> / asunto	Asuntoja	m <sup>2</sup> / asunto
Kaikki asunnot	7832	70.0	8306	74.1	8707	75.5
1h + kt/kk/k	1205	34.0	1077	33.0	1159	32.5
2h + kk/k	2310	52.8	2258	53.0	2317	53.0
3h + k	1822	74.7	2048	74.4	2117	74.8
4h + k	1319	97.6	1587	98.3	1748	99.4
5h + k	550	118.4	780	119.6	928	121.2
Muut	626	88.2	556	120.2	438	124.6

## Toimitilat

Käyttötarkoitus	1980		1990	
	Yhteensä	keskipinta-ala, m <sup>2</sup>	Yhteensä	keskipinta-ala, m <sup>2</sup>
Yhteensä	682	820.4	533	566.7
Myyvälä-ym. tilat	239	274.1	218	270.5
Hoitotilat	59	583.0	43	669.3
Toimistotilat	115	261.1	111	325.3
Kokoontumistilat	49	452.5	37	503.5
Opetustilat	33	1524.0	21	1514.3
Teollisuustilat	96	3093.6	52	1235.3
Varasto- ja muut tilat	91	660.6	51	650.7

## Kesämökkit

	1980		1990	
	Yhteensä	%	Yhteensä	%
Kesämökkejä	1053	100.0	535	100.0
<i>Omistajan kotikunta</i>				
Pietarsaari	768	72.9	336	62.8
Läänin muu kunta	78	7.4	24	4.4
Muu kunta	25	2.3	14	2.6

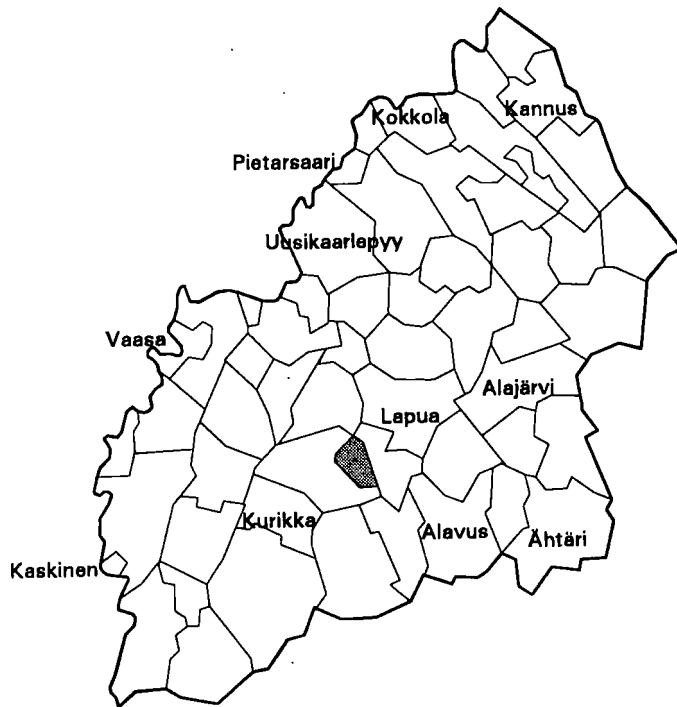

Kehitysaluevyöhyke	III B-tukialue
Kantokykyluokka	6
Kokonaispinta-ala (km <sup>2</sup> )	134.5
Maapinta-ala (km <sup>2</sup> )	128.9
Väkiluku 1991	28106
Asukastiheys (as/km <sup>2</sup> )	218
Ruotsinkielisten osuus (%)	0.2
Väkilukuennuste 2000	29865
Työttömyysaste 1992	13.3
Työpaikkaomavaraisuus (%)	134.6
Veroäyrin hinta 1993	17.5
Äyriä/asukas 1991	61218

## Väestörakenne

Ikä	1980		1985		1990	
	Yhteensä	Miehiä	Yhteensä	Miehiä	Yhteensä	Miehiä
Koko väestö	24577	11542	26257	12339	27765	13085
0 - 6	2747	1411	2754	1404	2529	1300
7 - 14	2865	1474	2824	1436	3040	1525
15 - 29	6815	3321	6664	3229	6435	3135
30 - 44	5529	2624	6502	3177	7072	3477
45 - 64	4658	2074	5123	2298	5663	2595
65 - 74	1289	451	1499	544	1930	738
75 +	674	187	891	251	1096	315

## Väestön muutokset

Vuosi	Syntyneet	Kuolleet	Nettomuutto	Nettosiirtolaisuus	Väestön muutos	Väkiluku vuoden lopussa <sup>1)</sup>
1980	449	144	195	-16	484	24639
1981	411	152	180	28	467	25100
1982	404	145	215	29	503	25588
1983	446	173	-74	15	214	25827
1984	403	140	-117	38	184	25997
1985	415	165	-30	39	259	26257
1986	364	192	11	13	196	26578
1987	386	178	55	6	269	26837
1988	394	179	155	-1	369	27233
1989	354	204	111	-4	257	27505
1990	396	195	40	33	274	27765

<sup>1)</sup> Väkilukuun vuoden lopussa vaikuttaa myös väkiluvun korjaustermi

## Väestö 5-vuotiskäluokittain 1990

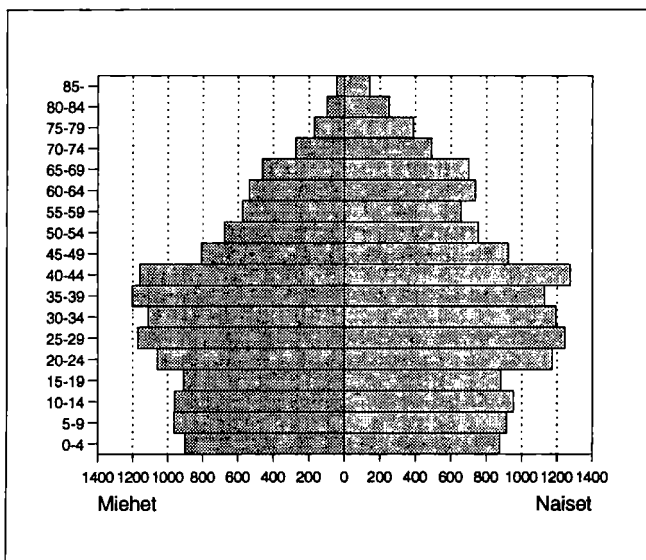

## Väestö taajamittain

	1980	1985	1990
Koko väestö	24577	26257	27765
Taajama-aste	95.6	97.7	96.9
Taajamaväestö	23499	25670	26906
*Keskustaajama(Seinäjoki)	23033	25200	26436
Heikkilä	458	470	470
*Hyllykallio	8	-	-

\* Taajama sijaitsee useamman kunnan alueella

**Pääasiallinen toiminta**

Pääasiallinen toiminta	1980 <sup>1)</sup>		1985		1990	
	Yhteensä	Miehiä	Yhteensä	Miehiä	Yhteensä	Miehiä
Koko väestö	24577	11542	26257	12339	27765	13085
Työvoima	11962	5967	13479	6622	14209	7107
Työlliset	..	..	12824	6278	13415	6636
Palkansaajat	11158	5453	11956	5709	12297	5879
Yrittäjät ym.	669	426	868	569	1118	757
Työttömät	..	..	655	344	794	471
Työvoiman ulkopuolella	12615	5575	12778	5717	13556	5978
0 - 14 -vuotiaat	5612	2885	5578	2840	5569	2825
Opiskelijat	2403	1152	2274	1047	2232	965
Eläkeläiset	3061	1209	3838	1495	4814	1820
Muut	1539	329	1088	335	941	368

<sup>1)</sup> Vuonna 1980 työvoima = ammatissa toimiva väestö

**Vakinaiset ja tilapäiset asukkaat 1990**

ikä	Virallinen väkiluku	Tilapäisesti läsnä	Tilapäisesti poissa	Todellinen asukasluku
Yhteensä	27765	550	594	27721
0 - 14	5569	9	8	5570
15 - 29	6435	505	520	6420
30 - 44	7072	33	50	7055
45 - 64	5663	3	14	5652
65 +	3026	-	2	3024

**Valtionveronalaiset tulot/henkilö, mk**

	1980 <sup>1)</sup>	1985	1990
Työvoima	42876	69220	103887
Työlliset	..	71074	106618
Palkansaajat	43134	71527	106838
Yrittäjät	42858	64602	104151

<sup>1)</sup> Vuonna 1980 työvoima = ammatissa toimiva väestö

**Koulutusaste**

Koulutusaste	1980		1985		1990	
	Yhteensä	Miehiä	Yhteensä	Miehiä	Yhteensä	Miehiä
15 vuotta täyttäneet	18965	8657	20679	9499	22196	10260
Vain perusaste	9542	4288	9126	4067	9020	4159
Väh. alempi keskiaste	9423	4369	11553	5432	13176	6101
Alempi keskiaste	4553	2162	5507	2717	5877	2831
Ylempi keskiaste	3299	1434	4124	1801	4877	2142
Vain yo-tutkinto	851	422	1067	543	1185	563
Korkea-aste	1571	773	1922	914	2422	1128
Alin korkea-aste	743	315	933	375	1194	500
Alempi kand.aste	336	142	369	151	414	159
Ylempi kand.aste	476	303	602	372	773	438
Tutkijakoulutus	16	13	18	16	41	31

**Toimiala**

Toimiala	Työllinen työvoima <sup>1)</sup>			Työpaikat		
	1980	1985	1990	1980	1985	1990
Yhteensä	11962	12824	13415	14340	16552	18062
Maa- ja metsätalous	270	249	301	316	294	683
Teollisuus	2077	2216	2004	2787	2904	2515
Rakentaminen	851	800	952	965	1053	1673
Kauppa ja majoitus	2189	2369	2666	2868	3258	3785
Liikenne	1553	1553	1284	1616	2249	1781
Rahoitus ja vakuutus	571	743	1301	630	866	1705
Yht.kunn.palvelut	4236	4871	4662	5138	5920	5676

<sup>1)</sup> Vuonna 1980 ammatissa toimiva väestö

**Kunnassa asuvien työssäkäyntikunta**

	1985	1990
Kunnassa asuvat työlliset	12824	13415
<i>Työssäkäyntikunta</i>		
Seinäjoki	11504	11315
Muut kunnat yht.	1320	2100
joista		
Nurmo	372	470
Ilmajoki	127	217
Peräseinäjoki	110	210

**Työpaikan sijainti elinkeinoittain 1990**

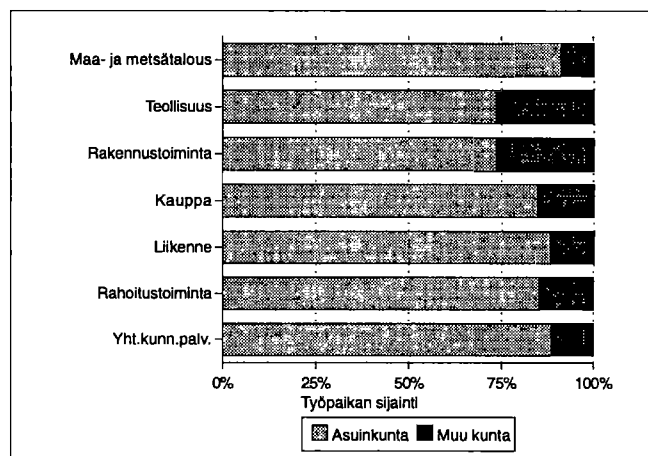

**Työvoiman koulutusaste 1990**

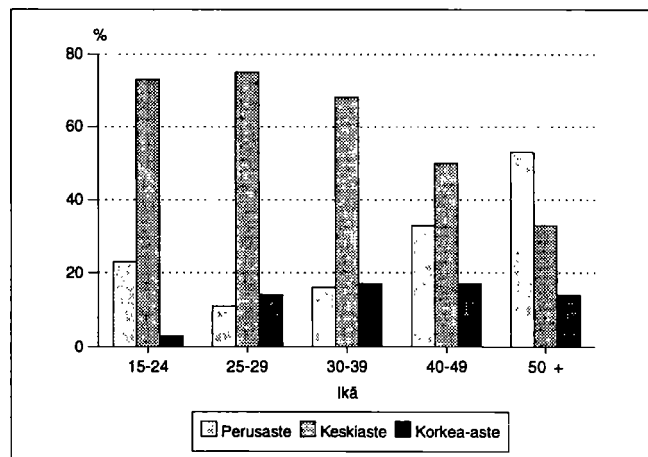



## Kunnassa työssäkäyvien asuinkunta

		1985	1990
Kunnassa työssäkäyvät		16552	18062
<i>Asuinkunta</i>			
Seinäjoki		11268	11315
Muut kunnat yht.		5284	6747
joista	Nurmo	2143	2084
	Ilmajoki	1064	1115
	Lapua	410	491
	Ylistaro	385	443
	Kurikka	198	284
	Jalasjärvi	191	262
	Peräseinäjoki		262

## Työllisten sosioekonominen asema

Sosioekonominen asema	1980		1985		1990	
	Yhteensä	%	Yhteensä	%	Yhteensä	%
Yhteensä	11962	100.0	12824	100.0	13415	100.0
Yrittäjät	632	5.2	828	6.4	1072	7.9
Maatalousyrittäjät	129	1.0	113	0.8	163	1.2
Muut yrittäjät	503	4.2	715	5.5	909	6.7
Työnantajat	206	1.7	281	2.1	..	..
Yksinäisyrittäjät	297	2.4	434	3.3	..	..
Ylemmät toimihenkilöt	1384	11.5	1745	13.6	2090	15.5
Alemmat toimihenkilöt	4847	40.5	5325	41.5	5561	41.4
Työntekijät	4932	41.2	4884	38.0	4478	33.3
Tuntematon	167	1.3	42	0.3	214	1.5

## Työnantajasektori

Työnantajasektori	1980		1985		1990	
	Yhteensä	%	Yhteensä	%	Yhteensä	%
Palkansaajat	11158	100.0	11956	100.0	12297	100.0
Julkinen sektori	4995	44.7	5294	44.2	5562	45.2
Valtio	1949	17.4	1868	15.6	1571	12.7
Kunta	2965	26.5	3328	27.8	3794	30.8
Valtioenemm. oy	81	0.7	98	0.8	197	1.6
Yksityinen sektori	6101	54.6	6466	54.0	6735	54.7
Tuntematon	62	0.5	196	1.6	0	0.0

## Perhetyyppi

Perhetyyppi	1980		1985		1990	
	Yhteensä	%	Yhteensä	%	Yhteensä	%
Perheitä yhteensä	6222	100.0	6627	100.0	7677	100.0
Aviopari, ei lapsia	1317	21.2	1554	23.4	1903	24.8
Avopari, ei lapsia <sup>1)</sup>	..	..	..	..	805	10.5
Aviopari ja lapsia	4056	65.2	4086	61.7	3837	50.0
Avopari ja lapsia	73	1.2	98	1.5	237	3.1
Äiti ja lapsia	700	11.3	812	12.3	793	10.3
Isä ja lapsia	76	1.2	77	1.2	102	1.3
Henkilöitä perheissä	20460		21309		23246	
Lapsiperheitä <sup>2)</sup>	3993		3853		3793	
Keskim.lapsiluku	1.7		1.7		1.7	

<sup>1)</sup> Avioparit, joilla ei ole yhteisiä lapsia on päätelty ensimmäisen kerran vuoden 1990 väestölaskennassa

<sup>2)</sup> Perheet, joissa vähintään 1 alle 18-vuotias lapsi

Keskimääräinen lapsiluku = Alle 18-vuotiaiden lasten lkm / lapsiperheiden lkm

## Asutokuntien rakenne (%) vuosina 1980, 1985 ja 1990

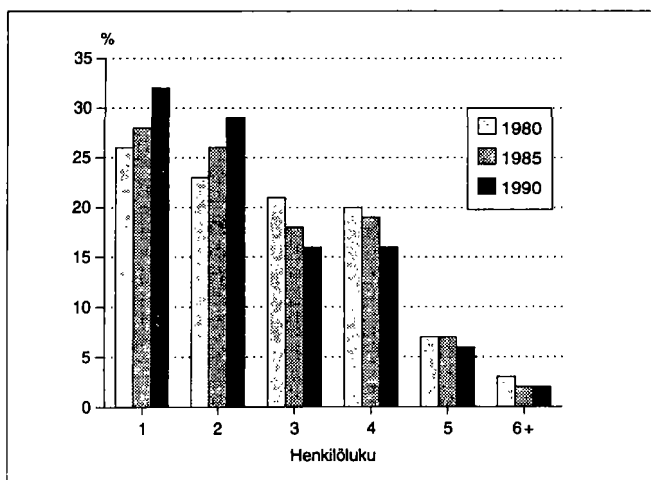

## Lapsiperheet lapsiluvun mukaan 1980, 1985 ja 1990

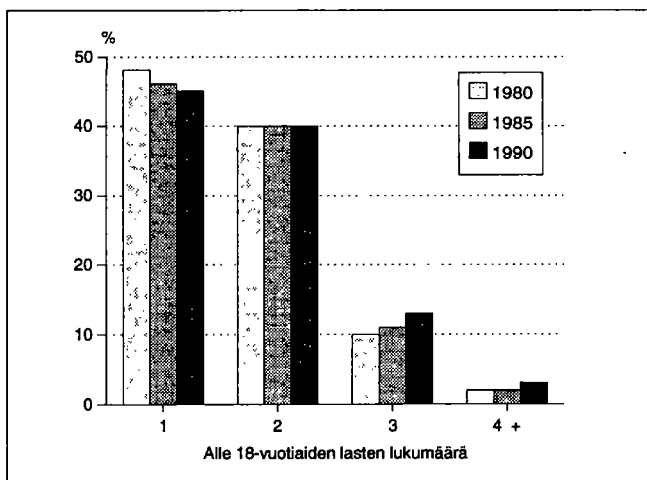

## Asumistiheys

	1980	1985	1990
Asuntokuntia yht.	9088	10188	11479
Asuntokuntien keskikoko	2.6	2.5	2.3
Ahtaasti asuvia <sup>1)</sup>	2563	2050	1608
Huoneita/asuntokunta	3.5	2.9	2.9
Huoneita/henkilö	1.3	1.1	1.2
m <sup>2</sup> /asuntokunta	71.9	75.2	77.2
m <sup>2</sup> /henkilö	26.7	29.4	32.2

<sup>1)</sup> Normi 4: Enemmän kuin 1 henkilö / huone, kun keittiötä ei lasketa mukaan

## Asuntokunnan koko, ahtaasti asuvat

Henkilöluku	1980		1985		1990	
	Yhteensä	Ahtaasti asuvia	Yhteensä	Ahtaasti asuvia	Yhteensä	Ahtaasti asuvia
Asuntokunnat	9088	2563	10188	2050	11479	1608
1 henk.	2376	-	2899	-	3667	-
2 henk.	2102	346	2654	243	3319	160
3 henk.	1880	761	1875	551	1830	372
4 henk.	1846	808	1890	668	1844	554
5 henk.	654	446	691	438	640	369
6 henk.	177	153	153	124	149	125
7+ henk.	53	49	26	26	30	28

<sup>1)</sup> Normi 4: Enemmän kuin 1 henkilö / huone, kun keittiötä ei lasketa mukaan

## Rakennukset talotyypeittäin

Talotyyppi	1980		1985		1990	
	Rakennuksia	Asuntoja	Rakennuksia	Asuntoja	Rakennuksia	Asuntoja
Kaikki rakennukset	3932	9313	4551	10961	5482	12719
Erilliset pientalot	3016	3433	3522	3788	4035	4283
Kytkeytyt pientalot	156	1004	254	1501	432	2177
Asuinkerrostalot	300	4441	316	5233	347	5934
Muut	460	435	459	439	668	325

## Rakennusten kerrosala valmistumisvuoden mukaan 1990

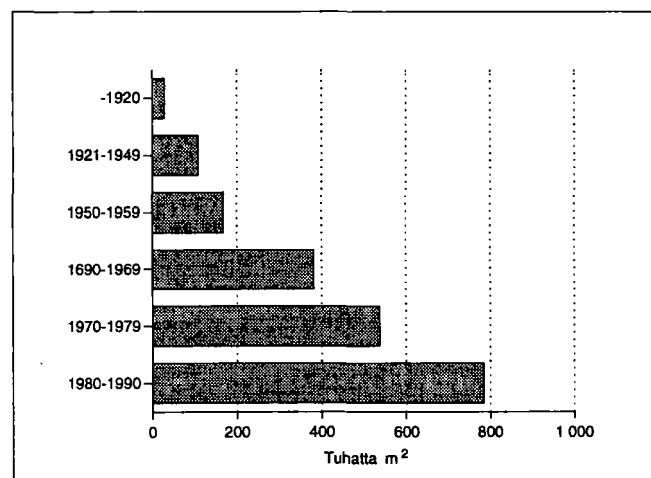

## Hallintaperuste

Hallintaperuste	1980	1985	1990
Asuntokuntia	9088	10188	11479
Omistaa talon	2820	3378	3663
Omistaa osakkeet	2867	3727	4775
Työsuhteasunto	797	517	281
Vuokra-asunto	2153	2254	2589
Muu hallintaperuste	451	312	171

## Huoneistotyyppi

	1980		1985		1990	
	Asuntoja	m <sup>2</sup> / asunto	Asuntoja	m <sup>2</sup> / asunto	Asuntoja	m <sup>2</sup> / asunto
Kaikki asunnot	9313	71.6	10961	73.9	12719	74.8
1h + kt/kk/k	1635	34.0	1672	32.4	1731	32.3
2h + kk/k	2810	55.2	3373	54.9	4093	54.1
3h + k	1682	76.6	2267	75.9	2668	75.3
4h + k	1656	100.0	2109	100.4	2426	101.7
5h + k	686	122.9	1046	122.0	1269	122.4
Muut	844	91.6	494	123.0	532	136.2

## Toimitilat

Käyttötarkoitus	1980		1990	
	Yhteensä	keskipinta-ala, m <sup>2</sup>	Yhteensä	keskipinta-ala, m <sup>2</sup>
Yhteensä	1096	663.6	1180	564.0
Myymlä-ym. tilat	353	333.7	408	272.0
Hoitotilat	89	1562.2	94	676.5
Toimistotilat	296	203.9	336	313.2
Kokoonmistilat	54	636.3	65	493.1
Opetustilat	38	1947.0	41	1494.5
Teollisuustilat	105	1307.5	108	1244.3
Varasto- ja muut tilat	161	1012.5	128	639.7

## Kesämökkit

	1980		1990	
	Yhteensä	%	Yhteensä	%
Kesämökkejä	16	100.0	42	100.0
<i>Omistajan kotikunta</i>				
Seinäjoki	13	81.2	24	57.1
Läänin muu kunta	2	12.5	3	7.1
Muu kunta	0.	0.0	8	19.0

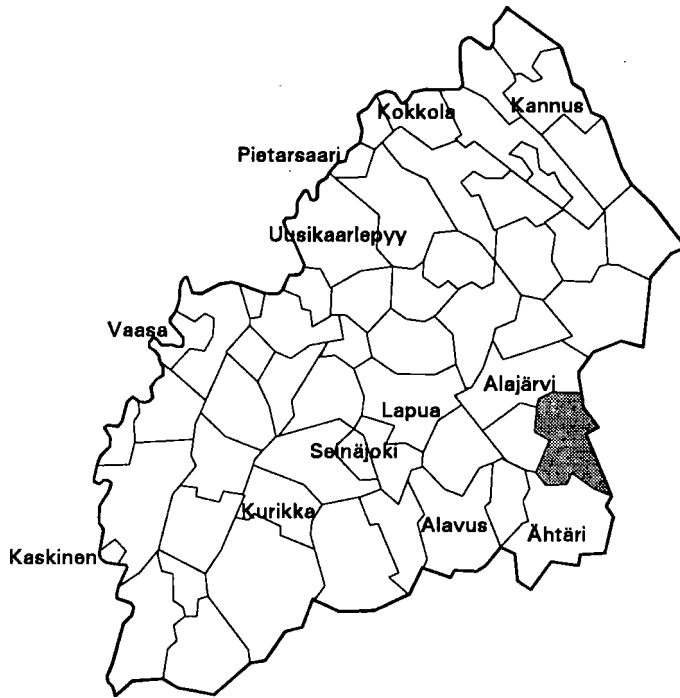

Kehitysaluevyöhyke	I B-tukialue
Kantokykyluokka	1
Kokonaispinta-ala (km <sup>2</sup> )	573.4
Maapinta-ala (km <sup>2</sup> )	553.4
Väkiluku 1991	3027
Asukastiheys (as/km <sup>2</sup> )	5
Ruotsinkielisten osuus (%)	0.0
Väkilukuennuste 2000	3122
Työttömyysaste 1992	19.2
Työpaikkaomavaraisuus (%)	99.1
Veroäyrin hinta 1993	18.5
Äyrejä/asukas 1991	33741

**Väestörakenne**

Ikä	1980		1985		1990	
	Yh-teensä	Miehiä	Yh-teensä	Miehiä	Yh-teensä	Miehiä
Koko väestö	3024	1506	2971	1477	3026	1500
0 - 6	229	121	280	133	328	159
7 - 14	323	157	277	145	336	171
15 - 29	759	429	652	355	558	292
30 - 44	499	269	541	309	599	339
45 - 64	785	372	768	381	704	376
65 - 74	293	117	278	110	296	106
75 +	136	41	175	44	205	57

**Pääasiallinen toiminta**

Pääasiallinen toiminta	1980 <sup>1)</sup>		1985		1990	
	Yh-teensä	Miehiä	Yh-teensä	Miehiä	Yh-teensä	Miehiä
Koko väestö	3024	1506	2971	1477	3026	1500
Työvoima	1324	781	1325	772	1271	725
Työlliset	..	..	1193	710	1176	656
Palkansaajat	683	423	655	395	704	380
Yrittäjät ym.	582	325	538	315	472	276
Työttömät	..	..	132	62	95	69
Työvoiman ulkopuolella	1700	725	1646	705	1755	775
0 - 14 -vuotiaat	552	278	557	278	664	330
Opiskelijat	302	133	233	104	179	78
Eläkeläiset	660	260	719	272	801	326
Muut	186	54	137	51	111	41

<sup>1)</sup> Vuonna 1980 työvoima = ammatissa toimiva väestö

**Väestö taajamittain**

	1980	1985	1990
Koko väestö	3024	2971	3026
Taajama-aste	27.8	32.6	38.2
Taajamaväestö	843	969	1156
Kirkonkylä (Soini)	843	969	1156

**Koulutusaste**

Koulutusaste	1980		1985		1990	
	Yh-teensä	Miehiä	Yh-teensä	Miehiä	Yh-teensä	Miehiä
15 vuotta täyttäneet	2472	1228	2414	1199	2362	1170
Vain perusaste	1895	922	1704	817	1535	742
Väh. alempi keskiaste	577	306	710	382	827	428
Alempi keskiaste	363	209	453	271	534	304
Ylempi keskiaste	153	71	194	84	218	88
Vain yo-tutkinto	67	30	79	28	65	30
Korkea-aste	61	26	63	27	75	36

## Toimiala

Toimiala	Työllinen työvoima <sup>1)</sup>			Työpaikat		
	1980	1985	1990	1980	1985	1990
Yhteensä	1324	1193	1176	1116	1098	1165
Maa- ja metsätalous	576	514	394	547	498	386
Teollisuus	220	169	261	181	145	288
Rakentaminen	79	103	75	56	91	65
Kauppa ja majoitus	104	105	113	88	94	115
Liikenne	67	67	56	36	54	55
Rahoitus ja vakuutus	21	33	40	19	29	55
Yht.kunn.palvelut	197	199	203	189	187	167

<sup>1)</sup> Vuonna 1980 ammatissa toimiva väestö

## Kunnassa asuvien työssäkäyntikunta

	1985	1990
Kunnassa asuvat työlliset	1193	1176
<i>Työssäkäyntikunta</i>		
Soini	1084	1054
Muut kunnat yht. joista	109	122
Ähtäri	28	38
Lehtimäki	21	16
Alajärvi	15	14

## Rakennukset talotyypeittäin

Talotyyppi	1980		1985		1990	
	Rakennuksia	Asuntoja	Rakennuksia	Asuntoja	Rakennuksia	Asuntoja
Kaikki rakennukset	928	1002	991	1071	1076	1176
Erilliset pientalot	814	840	873	853	894	908
Kytetyt pientalot	22	133	20	155	34	198
Asuinkerrostalot	1	4	2	4	1	0
Muut	91	25	96	59	147	70

## Asumistiheys

	1980	1985	1990
Asutokuntia yht.	953	1011	1062
Asutokuntien keskikoko	3.1	2.8	2.8
Ahtaasti asuvia <sup>1)</sup>	433	307	295
Huoneita/asutokunta	3.5	2.8	2.9
Huoneita/henkilö	1.1	0.9	1.0
m <sup>2</sup> /asutokunta	72.1	78.1	80.8
m <sup>2</sup> /henkilö	23.0	26.8	28.6

<sup>1)</sup> Normi 4: Enemmän kuin 1 henkilö / huone, kun keittiötä ei lasketa mukaan

## Työnantajasektori

Työnantajasektori	1980		1985		1990	
	Yhteensä	%	Yhteensä	%	Yhteensä	%
Palkansaajat	683	100.0	655	100.0	704	100.0
Julkinen sektori	224	32.7	258	39.3	240	34.0
Valtio	52	7.6	63	9.6	40	5.6
Kunta	168	24.5	188	28.7	193	27.4
Valtioenemm. oy	4	0.5	7	1.0	7	0.9
Yksityinen sektori	455	66.6	365	55.7	464	65.9
Tuntematon	4	0.5	32	4.8	0	0.0

## Työpaikan sijainti elinkeinoittain 1990

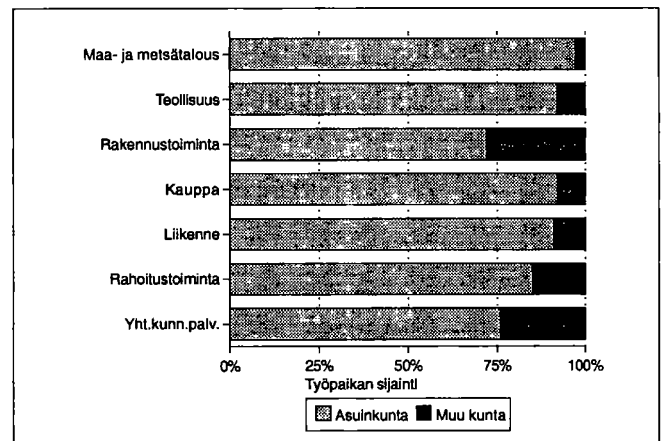

## Kesämökkit

	1980		1990	
	Yhteensä	%	Yhteensä	%
Kesämökkejä	170	100.0	334	100.0
<i>Omistajan kotikunta</i>				
Soini	50	29.4	80	23.9
Läänin muu kunta	61	35.8	125	37.4
Muu kunta	43	25.2	73	21.8

## Asutokuntien rakenne (%) vuosina 1980, 1985 ja 1990

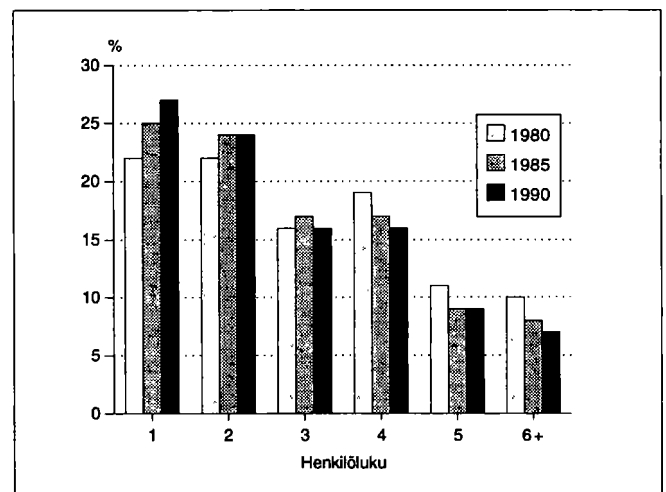

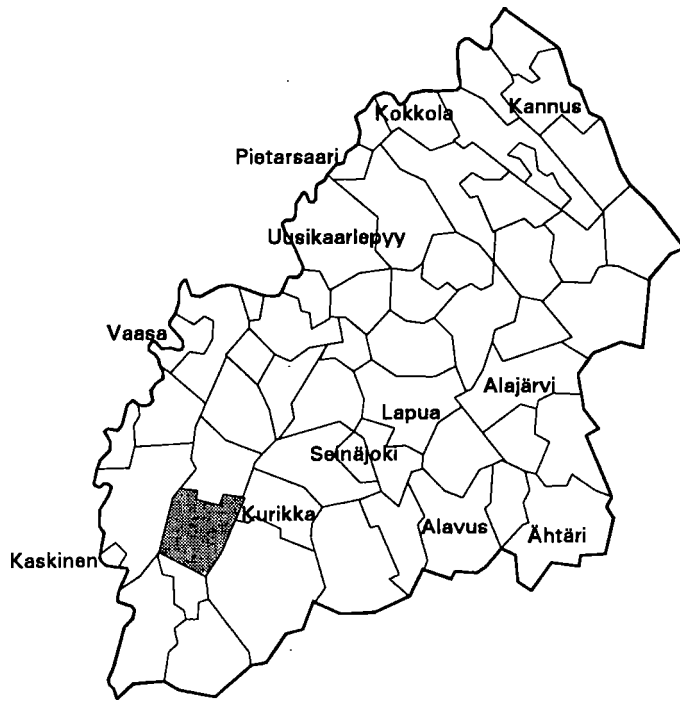

Kehitysaluevyöhyke	III B-tukialue
Kantokykyluokka	2
Kokonaispinta-ala (km <sup>2</sup> )	555.4
Maapinta-ala (km <sup>2</sup> )	554.0
Väkiluku 1991	7382
Asukastiheys (as/km <sup>2</sup> )	13
Ruotsinkielisten osuus (%)	0.4
Väkilukuennuste 2000	6860
Työttömyysaste 1992	15.2
Työpaikkaomavaraisuus (%)	86.9
Veroäyrin hinta 1993	18.5
Äyrejä/asukas 1991	39531

Väestörakenne

Ikä	1980		1985		1990	
	Yh- teensä	Miehiä	Yh- teensä	Miehiä	Yh- teensä	Miehiä
Koko väestö	7591	3742	7602	3715	7348	3597
0 - 6	679	344	706	347	642	337
7 - 14	822	402	766	376	814	406
15 - 29	1818	973	1641	861	1344	693
30 - 44	1393	728	1504	796	1531	817
45 - 64	1890	917	1863	919	1730	854
65 - 74	640	251	693	277	795	336
75 +	349	127	429	139	492	154

Pääasiallinen toiminta

Pääasiallinen toiminta	1980 <sup>1)</sup>		1985		1990	
	Yh- teensä	Mie- hiä	Yh- teensä	Mie- hiä	Yh- teensä	Mie- hiä
Koko väestö	7591	3742	7602	3715	7348	3597
Työvoima	3549	1939	3594	1970	3283	1769
Työlliset	..	..	3396	1870	3118	1665
Palkansaajat	2297	1237	2310	1223	2160	1105
Yrittäjät ym.	1205	680	1086	647	958	560
Työttömät	..	..	198	100	165	104
Työvoiman ulkopuolella	4042	1803	4008	1745	4065	1828
0 - 14 -vuotiaat	1501	746	1472	723	1456	743
Opiskelijat	697	370	579	263	500	219
Eläkeläiset	1328	531	1634	650	1851	756
Muut	516	156	323	109	258	110

<sup>1)</sup> Vuonna 1980 työvoima = ammatissa toimiva väestö

Väestö taajamittain

	1980	1985	1990
Koko väestö	7591	7602	7348
Taajama-aste	48.7	52.2	79.7
Taajamaväestö	3697	3972	5860
Kirkonkylä (Teuva)	2639	2927	3687
Norinkylä	316	317	268
Perälä	742	728	803
Äystö	-	-	326
*Horonkylä	-	-	359
Riippi	-	-	417

\* Taajama sijaitsee useamman kunnan alueella

Koulutusaste

Koulutusaste	1980		1985		1990	
	Yh- teensä	Mie- hiä	Yh- teensä	Mie- hiä	Yh- teensä	Mie- hiä
15 vuotta täyttäneet	6090	2996	6130	2992	5892	2854
Vain perusaste	4214	2016	3779	1759	3485	1596
Väh. alempi keskiaste	1876	980	2351	1233	2407	1258
Alempi keskiaste	1176	650	1500	834	1541	846
Ylempi keskiaste	494	223	629	284	625	288
Vain yo-tutkinto	202	94	222	105	191	99
Korkea-aste	206	107	222	115	241	124

## Toimiala

Toimiala	Työllinen työvoima <sup>1)</sup>			Työpaikat		
	1980	1985	1990	1980	1985	1990
Yhteensä	3549	3396	3118	2883	2868	2709
Maa- ja metsätalous	1094	908	733	1041	867	717
Teollisuus	978	942	900	706	649	653
Rakentaminen	211	257	217	108	200	178
Kauppa ja majoitus	412	337	311	303	278	277
Liikenne	143	138	139	70	98	86
Rahoitus ja vakuutus	70	96	149	67	89	136
Yht.kunn.palvelut	596	701	593	579	683	586

<sup>1)</sup> Vuonna 1980 ammatissa toimiva väestö

## Kunnassa asuvien työssäkäyntikunta

	1985	1990
Kunnassa asuvat työlliset	3396	3118
<i>Työssäkäyntikunta</i>		
Teuva	2756	2489
Muut kunnat yht.	640	629
joista		
Närpiö	204	125
Kaskinen	139	109
Kauhajoki	88	107

## Rakennukset talotyypeittäin

Talotyyppi	1980		1985		1990	
	Rakennuksia	Asuntoja	Rakennuksia	Asuntoja	Rakennuksia	Asuntoja
Kaikki rakennukset	2352	2576	2504	2727	2636	2894
Erilliset pientalot	2088	2193	2206	2227	2301	2368
Kytetyt pientalot	24	155	47	316	70	366
Asuinkerrostalot	14	75	6	39	6	46
Muut	226	153	245	145	259	114

## Asumistiheys

	1980	1985	1990
Asutokuntia yht.	2485	2565	2672
Asutokuntien keskikoko	3.0	2.9	2.7
Ahtaasti asuvia <sup>1)</sup>	750	592	452
Huoneita/asutokunta	4.0	3.3	3.3
Huoneita/henkilö	1.3	1.1	1.2
m <sup>2</sup> /asutokunta	81.5	87.9	90.4
m <sup>2</sup> /henkilö	26.8	29.8	33.2

<sup>1)</sup> Normi 4: Enemmän kuin 1 henkilö / huone, kun keittiöt ei lasketa mukaan

## Työnantajasektori

Työnantajasektori	1980		1985		1990	
	Yhteensä	%	Yhteensä	%	Yhteensä	%
Palkansaajat	2297	100.0	2310	100.0	2160	100.0
Julkinen sektori	652	28.3	715	30.9	712	32.9
Valtio	166	7.2	151	6.5	133	6.1
Kunta	482	20.9	561	24.2	569	26.3
Valtioenemm. oy	4	0.1	3	0.1	10	0.4
Yksityinen sektori	1631	71.0	1521	65.8	1448	67.0
Tuntematon	14	0.6	74	3.2	0	0.0

## Työpaikan sijainti elinkeinoittain 1990

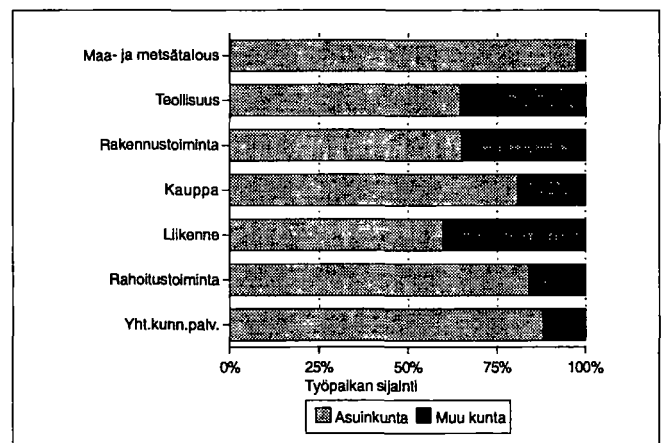

## Kesämökkit

	1980		1990	
	Yhteensä	%	Yhteensä	%
Kesämökkejä	39	100.0	90	100.0
<i>Omistajan kotikunta</i>				
Teuva	8	20.5	29	32.2
Läänin muu kunta	11	28.2	17	18.8
Muu kunta	14	35.8	23	25.5

## Asutokuntien rakenne (%) vuosina 1980, 1985 ja 1990

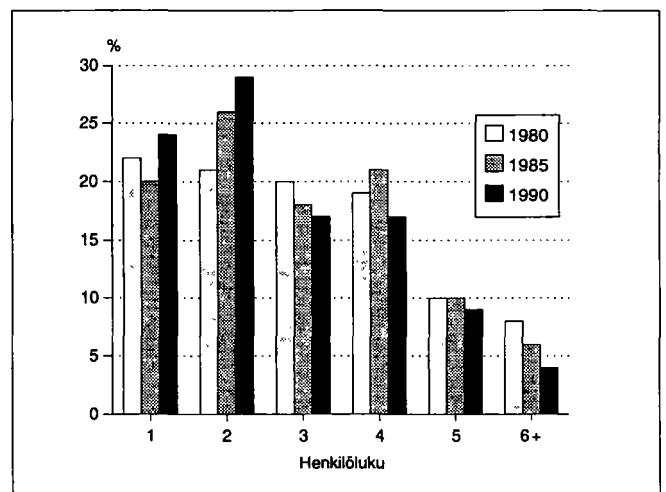



Kehitysaluevyöhyke	III B-tukialue
Kantokykyluokka	1
Kokonaispinta-ala (km <sup>2</sup> )	575.9
Maapinta-ala (km <sup>2</sup> )	569.3
Väkiluku 1991	4077
Asukastiheys (as/km <sup>2</sup> )	7
Ruotsinkielisten osuus (%)	0.1
Väkilukuennuste 2000	4099
Työttömyysaste 1992	10.8
Työpaikkaomavaraisuus (%)	96.3
Veroäyrin hinta 1993	18.5
Äyreja/asukas 1991	38890

Väestörakenne

Ikä	1980		1985		1990	
	Yh- teensä	Miehiä	Yh- teensä	Miehiä	Yh- teensä	Miehiä
Koko väestö	3952	1998	4060	2051	4087	2026
0 - 6	451	223	463	230	431	204
7 - 14	528	276	517	253	546	267
15 - 29	943	505	930	487	873	443
30 - 44	718	392	807	448	838	458
45 - 64	816	387	796	407	825	425
65 - 74	327	138	329	132	334	137
75 +	169	77	218	94	240	92

Pääasiallinen toiminta

Pääasiallinen toiminta	1980 <sup>1)</sup>		1985		1990	
	Yh- teensä	Mie- hiä	Yh- teensä	Mie- hiä	Yh- teensä	Mie- hiä
Koko väestö	3952	1998	4060	2051	4087	2026
Työvoima	1700	996	1784	1006	1764	966
Työlliset	..	..	1714	969	1685	917
Palkansaajat	877	491	983	517	1009	511
Yrittäjät ym.	806	497	731	452	676	406
Työttömät	..	..	70	37	79	49
Työvoiman ulkopuolella	2252	1002	2276	1045	2323	1060
0 - 14 -vuotiaat	979	499	980	483	977	471
Opiskelijat	322	133	345	154	358	151
Eläkeläiset	682	296	817	355	838	365
Muut	269	74	134	53	150	73

<sup>1)</sup> Vuonna 1980 työvoima = ammatissa toimiva väestö

Väestö taajamittain

	1980	1985	1990
Koko väestö	3952	4060	4087
Taajama-aste	39.5	43.7	45.5
Taajamaväestö	1563	1776	1860
Kirkonkylä (Toholampi)	1316	1520	1568
Sykräinen	247	256	292

Koulutusaste

Koulutusaste	1980		1985		1990	
	Yh- teensä	Mie- hiä	Yh- teensä	Mie- hiä	Yh- teensä	Mie- hiä
15 vuotta täyttäneet	2973	1499	3080	1568	3110	1555
Vain perusaste	2069	1050	1970	1030	1810	924
Väh. alempi keskiaste	904	449	1110	538	1300	631
Alempi keskiaste	608	303	739	378	797	411
Ylempi keskiaste	181	88	233	90	347	143
Vain yo-tutkinto	94	49	111	41	152	62
Korkea-aste	115	58	138	70	156	77

## Toimiala

Toimiala	Työllinen työvoima <sup>1)</sup>			Työpaikat		
	1980	1985	1990	1980	1985	1990
Yhteensä	1700	1714	1685	1574	1623	1623
Maa- ja metsätalous	761	672	598	753	663	624
Teollisuus	294	299	272	290	266	251
Rakentaminen	118	115	114	97	105	78
Kauppa ja majoitus	131	143	146	126	136	139
Liikenne	90	97	89	29	80	93
Rahoitus ja vakuutus	31	38	68	28	37	54
Yht.kunn.palvelut	261	339	306	246	330	293

<sup>1)</sup> Vuonna 1980 ammatissa toimiva väestö

## Kunnassa asuvien työssäkäyntikunta

	1985	1990
Kunnassa asuvat työlliset	1714	1685
<i>Työssäkäyntikunta</i>		
Toholampi	1588	1470
Muut kunnat yht.	126	215
joista		
Kannus	51	79
Kokkola	28	32
Helsinki	8	15
Ylivieska		

## Rakennukset talotyypeittäin

Talotyyppi	1980		1985		1990	
	Rakennuksia	Asuntoja	Rakennuksia	Asuntoja	Rakennuksia	Asuntoja
Kaikki rakennukset	1000	1173	1142	1327	1307	1483
Erilliset pientalot	894	890	1007	1005	1111	1117
Kytkeytyt pientalot	23	176	35	217	53	271
Asuinkerrostalot	7	40	7	28	4	35
Muut	76	67	93	77	139	60

## Asumistiheys

	1980	1985	1990
Asuntokuntia yht.	1137	1215	1335
Asuntokuntien keskikoko	3.4	3.3	3.0
Ahtaasti asuvia <sup>1)</sup>	343	283	269
Huoneita/asuntokunta	4.3	3.6	3.6
Huoneita/henkilö	1.2	1.0	1.1
m <sup>2</sup> /asuntokunta	88.3	93.9	93.0
m <sup>2</sup> /henkilö	25.4	27.8	30.3

<sup>1)</sup> Normi 4: Enemmän kuin 1 henkilö / huone, kun keittiötä ei lasketa mukaan

## Työnantajasektori

Työnantajasektori	1980		1985		1990	
	Yhteensä	%	Yhteensä	%	Yhteensä	%
Palkansaajat	877	100.0	983	100.0	1009	100.0
Julkinen sektori	287	32.7	343	34.8	433	42.9
Valtio	70	7.9	57	5.7	66	6.5
Kunta	213	24.2	282	28.6	362	35.8
Valtioenemm. oy	4	0.4	4	0.4	5	0.4
Yksityinen sektori	588	67.0	598	60.8	576	57.0
Tuntematon	2	0.2	42	4.2	0	0.0

## Työpaikan sijainti elinkeinoittain 1990

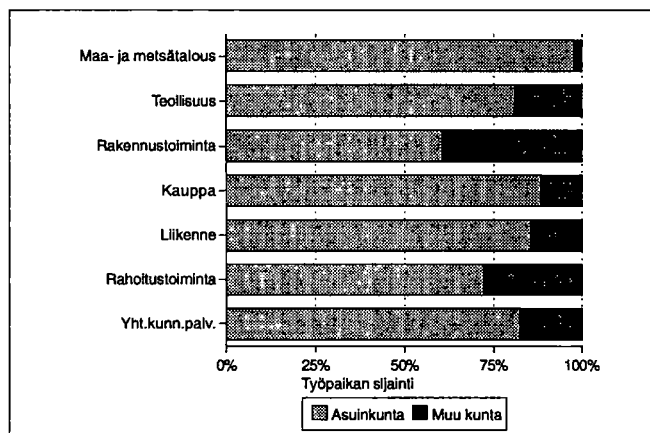

## Kesämökkit

	1980		1990	
	Yhteensä	%	Yhteensä	%
Kesämökkejä	29	100.0	73	100.0
<i>Omistajan kotikunta</i>				
Toholampi	7	24.1	13	17.8
Läänin muu kunta	5	17.2	12	16.4
Muu kunta	5	17.2	10	13.6

## Asuntokuntien rakenne (%) vuosina 1980, 1985 ja 1990

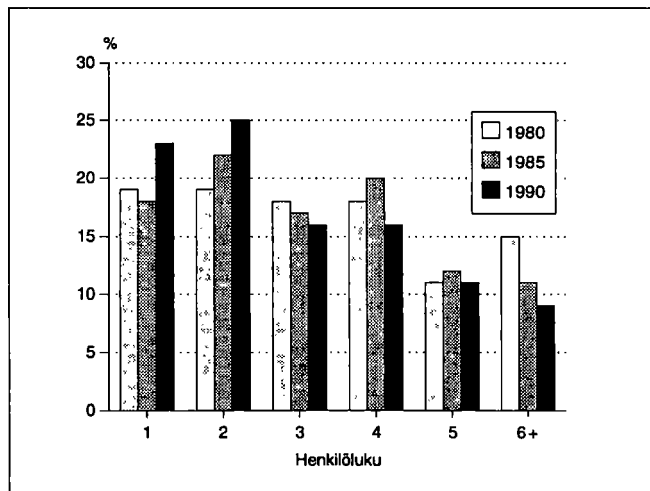





Kehitysaluevyöhyke	II B-tukialue
Kantokyläluokka	1
Kokonaispinta-ala (km <sup>2</sup> )	310.0
Maapinta-ala (km <sup>2</sup> )	298.5
Väkiluku 1991	3193
Asukastiheys (as/km <sup>2</sup> )	11
Ruotsinkielisten osuus (%)	0.0
Väkilukuennuste 2000	3465
Työttömyysaste 1992	14.7
Työpaikkaomavaraisuus (%)	93.8
Veroäyrin hinta 1993	18.5
Äyrejä/asukas 1991	37955

### Väestörakenne

Ikä	1980		1985		1990	
	Yh- teensä	Miehiä	Yh- teensä	Miehiä	Yh- teensä	Miehiä
Koko väestö	3165	1609	3087	1548	3217	1594
0 - 6	256	126	268	129	336	172
7 - 14	347	177	287	150	341	153
15 - 29	720	428	661	371	631	338
30 - 44	543	302	561	328	648	374
45 - 64	831	404	784	379	700	338
65 - 74	283	110	308	127	332	147
75 +	185	62	218	64	229	72

### Pääasiallinen toiminta

Pääasiallinen toiminta	1980 <sup>1)</sup>		1985		1990	
	Yh- teensä	Mie- hiä	Yh- teensä	Mie- hiä	Yh- teensä	Mie- hiä
Koko väestö	3165	1609	3087	1548	3217	1594
Työvoima	1367	794	1398	804	1354	776
Työlliset	..	..	1313	762	1257	719
Palkansaajat	787	467	795	435	794	429
Yrittäjät ym.	563	320	518	327	463	290
Työttömät	..	..	85	42	97	57
Työvoiman ulkopuolella	1798	815	1689	744	1863	818
0 - 14 -vuotiaat	603	303	555	279	677	325
Opiskelijat	278	152	221	99	197	82
Eläkeläiset	681	277	782	328	858	364
Muut	236	83	131	38	131	47

<sup>1)</sup> Vuonna 1980 työvoima = ammatissa toimiva väestö

### Väestö taajamittain

	1980	1985	1990
Koko väestö	3165	3087	3217
Taajama-aste	23.0	36.8	42.7
Taajamaväestö	731	1139	1376
Kirkonkylä (Töysä)	731	857	1014
Tuuri	-	282	362

### Koulutusaste

Koulutusaste	1980		1985		1990	
	Yh- teensä	Mie- hiä	Yh- teensä	Mie- hiä	Yh- teensä	Mie- hiä
15 vuotta täyttäneet	2562	1306	2532	1269	2540	1269
Vain perusaste	1884	918	1707	805	1544	721
Väh. alempi keskiaste	678	388	825	464	996	548
Alempi keskiaste	443	260	563	340	660	398
Ylempi keskiaste	166	95	180	91	244	114
Vain yo-tutkinto	76	50	67	32	97	41
Korkea-aste	69	33	82	33	92	36

**Toimiala**

Toimiala	Työllinen työvoima <sup>1)</sup>			Työpaikat		
	1980	1985	1990	1980	1985	1990
<b>Yhteensä</b>	1367	1313	1257	1229	1177	1179
Maa- ja metsätalous	525	467	367	518	457	358
Teollisuus	341	319	283	314	266	240
Rakentaminen	88	66	81	65	39	52
Kauppa ja majoitus	92	86	151	88	103	208
Liikenne	68	66	54	30	43	46
Rahoitus ja vakuutus	27	34	63	18	28	61
Yht.kunn.palvelut	209	266	218	193	236	174

<sup>1)</sup> Vuonna 1980 ammatissa toimiva väestö

**Kunnassa asuvien työssäkäyntikunta**

	1985	1990
<b>Kunnassa asuvat työlliset</b>	1313	1257
<i>Työssäkäyntikunta</i>		
Töysä	1063	977
Muut kunnat yht.	250	280
joista		
Alavus	137	137
Ähtäri	44	37
Seinäjoki	11	23

**Rakennukset talotyypeittäin**

Talotyyppi	1980		1985		1990	
	Rakennuksia	Asuntoja	Rakennuksia	Asuntoja	Rakennuksia	Asuntoja
<b>Kaikki rakennukset</b>	944	1091	1026	1112	1181	1256
Erilliset pientalot	837	899	880	883	948	972
Kytkeytyt pientalot	13	73	17	107	37	178
Asuinkerrostalot	9	38	12	48	8	39
Muut	85	81	117	74	188	67

**Asumistiheys**

	1980	1985	1990
<b>Asutokuntia yht.</b>	1054	1052	1144
Asutokuntien keskikoko	2.9	2.8	2.7
Ahtaasti asuvia <sup>1)</sup>	425	313	284
Huoneita/asutokunta	3.5	2.8	2.9
Huoneita/henkilö	1.1	1.0	1.0
m <sup>2</sup> /asutokunta	73.8	79.6	81.9
m <sup>2</sup> /henkilö	24.4	27.7	29.6

<sup>1)</sup> Normi 4: Enemmän kuin 1 henkilö / huone, kun keittiötä ei lasketa mukaan

**Työnantajasektori**

Työnantajasektori	1980		1985		1990	
	Yhteensä	%	Yhteensä	%	Yhteensä	%
<b>Palkansaajat</b>	787	100.0	795	100.0	794	100.0
<b>Julkinen sektori</b>	274	34.8	286	35.9	297	37.4
Valtio	98	12.4	63	7.9	61	7.6
Kunta	176	22.3	211	26.5	225	28.3
Valtioenemm. oy	0	0.0	12	1.5	11	1.3
<b>Yksityinen sektori</b>	509	64.6	472	59.3	497	62.5
Tuntematon	4	0.5	37	4.6	0	0.0

**Työpaikan sijainti elinkeinoittain 1990**

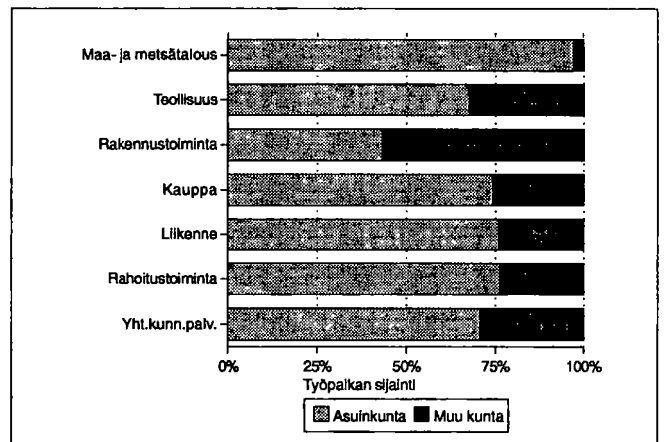

**Kesämökki**

	1980		1990	
	Yhteensä	%	Yhteensä	%
<b>Kesämökkejä</b>	218	100.0	325	100.0
<i>Omistajan kotikunta</i>				
Töysä	56	25.6	103	31.6
Läähin muu kunta	61	27.9	105	32.3
Muu kunta	60	27.5	74	22.7

**Asutokuntien rakenne (%) vuosina 1980, 1985 ja 1990**

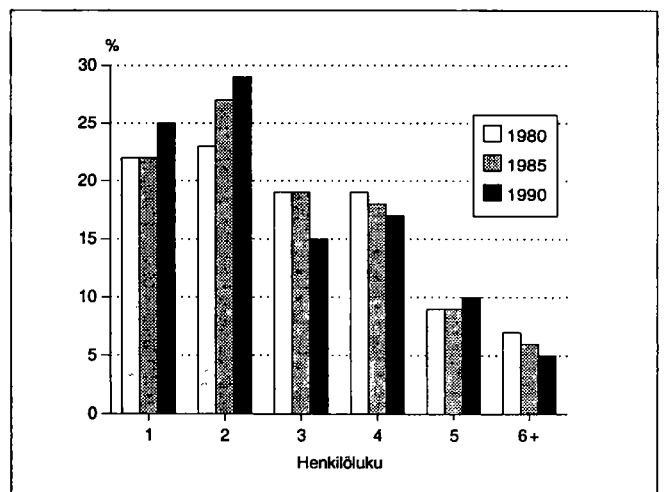



Kehitysaluevyöhyke	II A-tukialue
Kantokykyluokka	1
Kokonaispinta-ala (km <sup>2</sup> )	179.8
Maapinta-ala (km <sup>2</sup> )	165.4
Väkiluku 1991	1134
Asukastiheys (as/km <sup>2</sup> )	7
Ruotsinkielisten osuus (%)	0.5
Väkilukuennuste 2000	1120
Työttömyysaste 1992	12.4
Työpaikkaomavaraisuus (%)	87.1
Veroäyrin hinta 1993	18.0
Äyriä/asukas 1991	31420

### Väestörakenne

Ikä	1980		1985		1990	
	Yhteensä	Miehiä	Yhteensä	Miehiä	Yhteensä	Miehiä
Koko väestö	1023	526	1092	574	1124	590
0 - 6	110	55	148	77	139	74
7 - 14	130	77	133	74	154	81
15 - 29	268	138	244	132	229	132
30 - 44	154	78	187	102	225	121
45 - 64	245	128	235	120	198	104
65 - 74	77	38	99	54	115	53
75 +	39	12	46	15	64	25

### Pääasiallinen toiminta

Pääasiallinen toiminta	1980 <sup>1)</sup>		1985		1990	
	Yhteensä	Miehiä	Yhteensä	Miehiä	Yhteensä	Miehiä
Koko väestö	1023	526	1092	574	1124	590
Työvoima	431	243	452	272	442	255
Työlliset	..	..	425	259	418	240
Palkansaajat	183	100	188	112	218	119
Yrittäjät ym.	243	142	237	147	200	121
Työttömät	..	..	27	13	24	15
Työvoiman ulkopuolella	592	283	640	302	682	335
0 - 14 -vuotiaat	240	132	281	151	293	155
Opiskelijat	97	38	73	28	69	33
Eläkeläiset	183	85	230	107	268	122
Muut	72	28	56	16	52	25

<sup>1)</sup> Vuonna 1980 työvoima = ammatissa toimiva väestö

### Väestö taajamittain

	1980	1985	1990
Koko väestö	1023	1092	1124
Taajama-aste	0.0	0.0	19.6
Taajamaväestö	0	0	221
Kirkonkylä(Ullava)	-	-	221

### Koulutusaste

Koulutusaste	1980		1985		1990	
	Yhteensä	Miehiä	Yhteensä	Miehiä	Yhteensä	Miehiä
15 vuotta täyttäneet	783	394	811	423	831	435
Vain perusaste	613	316	588	317	573	314
Väh. alempi keskiaste	170	78	223	106	258	121
Alempi keskiaste	127	58	147	77	171	86
Ylempi keskiaste	29	12	57	18	63	24
Vain yo-tutkinto	16	7	36	11	29	14
Korkea-aste	14	8	19	11	24	11

## Toimiala

Toimiala	Työllinen työvoima <sup>1)</sup>			Työpaikat		
	1980	1985	1990	1980	1985	1990
Yhteensä	431	425	418	333	377	364
Maa- ja metsätalous	255	253	202	239	246	192
Teollisuus	56	28	37	24	26	18
Rakentaminen	27	31	40	6	16	43
Kauppa ja majoitus	17	18	24	14	16	17
Liikenne	15	15	16	5	13	13
Rahoitus ja vakuutus	4	9	13	5	7	10
Yht.kunn.palvelut	52	69	72	40	52	57

<sup>1)</sup> Vuonna 1980 ammatissa toimiva väestö

## Kunnassa asuvien työssäkäyntikunta

	1985	1990	
Kunnassa asuvat työlliset	425	418	
<i>Työssäkäyntikunta</i>			
Ullava	375	331	
Muut kunnat yht.	50	87	
joista			
Kokkola	12	Kokkola	29
Kaustinen	9	Toholampi	15
Toholampi	8	Kälviä	10

## Rakennukset talotyypeittäin

Talotyyppi	1980		1985		1990	
	Rakennuksia	Asuntoja	Rakennuksia	Asuntoja	Rakennuksia	Asuntoja
Kaikki rakennukset	265	261	316	329	373	367
Erilliset pientalot	233	235	270	272	308	309
Kytkeytyt pientalot	1	5	11	41	12	42
Asuinkerrostalot	0	0	1	0	0	0
Muut	31	21	34	16	53	16

## Asumistiheys

	1980	1985	1990
Asuntokuntia yht.	265	308	337
Asuntokuntien keskikoko	3.7	3.5	3.3
Ahtaasti asuvia <sup>1)</sup>	109	98	88
Huoneita/asuntokunta	4.3	3.6	3.7
Huoneita/henkilö	1.1	1.0	1.0
m <sup>2</sup> /asuntokunta	86.8	92.4	96.5
m <sup>2</sup> /henkilö	22.6	25.9	28.5

<sup>1)</sup> Normi 4: Enemmän kuin 1 henkilö / huone, kun keittiötä ei lasketa mukaan

## Työnantajasektori

Työnantajasektori	1980		1985		1990	
	Yhteensä	%	Yhteensä	%	Yhteensä	%
Palkansaajat	183	100.0	188	100.0	218	100.0
Julkinen sektori	50	27.3	68	36.1	95	43.5
Valtio	13	7.1	9	4.7	9	4.1
Kunta	36	19.6	58	30.8	84	38.5
Valtioemm. oy	1	0.5	1	0.5	2	0.9
Yksityinen sektori	128	69.9	102	54.2	123	56.4
Tuntematon	5	2.7	18	9.5	0	0.0

## Työpaikan sijainti elinkeinoittain 1990

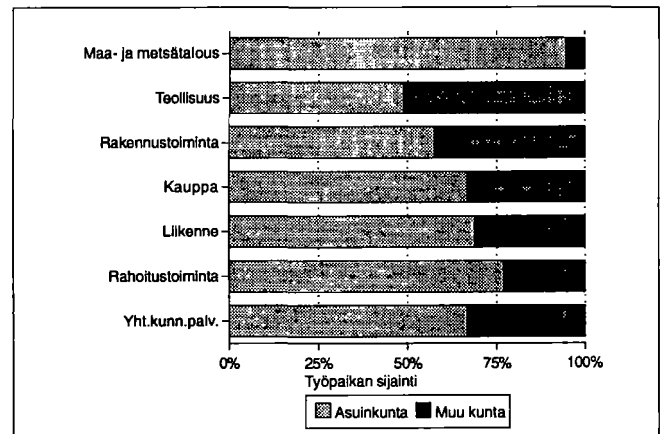

## Kesämökkit

	1980		1990	
	Yhteensä	%	Yhteensä	%
Kesämökkejä	61	100.0	45	100.0
<i>Omistajan kotikunta</i>				
Ullava	19	31.1	12	26.6
Läänin muu kunta	24	39.3	11	24.4
Muu kunta	3	4.9	1	2.2

## Asuntokuntien rakenne (%) vuosina 1980, 1985 ja 1990

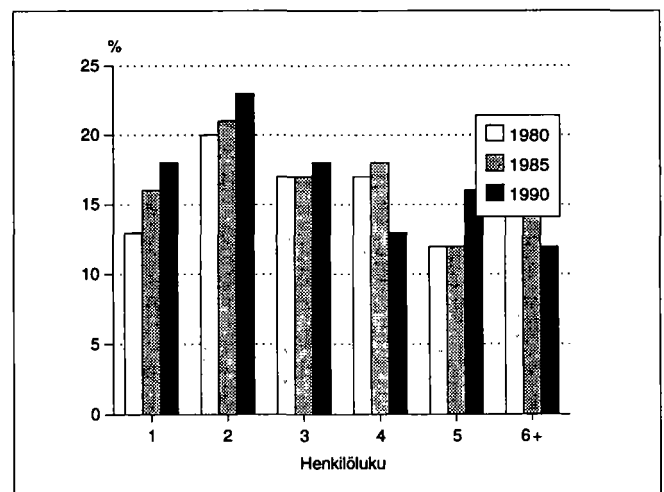

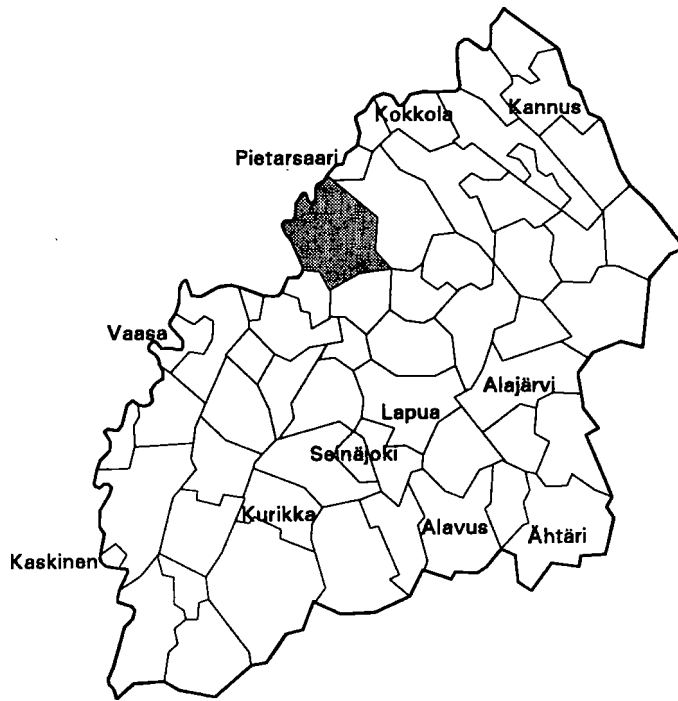

Kehitysaluevyöhyke	IV tukialue
Kantokykyluokka	3
Kokonaispinta-ala (km <sup>2</sup> )	726.5
Maapinta-ala (km <sup>2</sup> )	721.9
Väkiluku 1991	7721
Asukastiheys (as/km <sup>2</sup> )	11
Ruotsinkielisten osuus (%)	91.3
Väkilukuennuste 2000	7366
Työttömyysaste 1992	12.8
Työpaikkaomavaraisuus (%)	96.0
Veroäyrin hinta 1993	18.0
Äyreiä/asukas 1991	41954

## Väestörakenne

Ikä	1980		1985		1990	
	Yh- teensä	Miehiä	Yh- teensä	Miehiä	Yh- teensä	Miehiä
Koko väestö	7504	3677	7765	3823	7727	3834
0 - 6	716	356	749	393	747	402
7 - 14	852	447	826	408	849	443
15 - 29	1545	789	1576	832	1429	746
30 - 44	1450	766	1626	858	1615	838
45 - 64	1656	808	1594	777	1615	830
65 - 74	827	363	795	365	782	344
75 +	458	148	599	190	690	231

## Pääasiallinen toiminta

Pääasiallinen toiminta	1980 <sup>1)</sup>		1985		1990	
	Yh- teensä	Mie- hiä	Yh- teensä	Mie- hiä	Yh- teensä	Mie- hiä
Koko väestö	7504	3677	7765	3823	7727	3834
Työvoima	3307	1880	3552	1984	3478	1874
Työlliset	..	..	3498	1957	3287	1775
Palkansaajat	1741	928	2092	1064	2123	1074
Yrittäjät ym.	1548	940	1406	893	1164	701
Työttömät	..	..	54	27	191	99
Työvoiman ulkopuolella	4197	1797	4213	1839	4249	1960
0 - 14 -vuotiaat	1568	803	1575	801	1596	845
Opiskelijat	512	232	544	245	562	259
Eläkeläiset	1532	617	1699	693	1843	769
Muut	585	145	395	100	248	87

<sup>1)</sup> Vuonna 1980 työvoima = ammatissa toimiva väestö

## Väestö taajamittain

	1980	1985	1990
Koko väestö	7504	7765	7727
Taajama-aste	45.4	54.6	58.7
Taajamaväestö	3409	4243	4543
Keskustaajama (Uusikaarlepyy)	2325	2733	2815
Asemanseutu (Jepua)	554	597	770
Munsala	304	369	410
Monäs	226	285	242
Soklot	-	-	306

## Koulutusaste

Koulutusaste	1980		1985		1990	
	Yh- teensä	Mie- hiä	Yh- teensä	Mie- hiä	Yh- teensä	Mie- hiä
15 vuotta täyttäneet	5936	2874	6190	3022	6131	2989
Vain perusaste	4107	2006	3953	1967	3631	1781
Väh. alempi keskiaste	1829	868	2237	1055	2500	1208
Alempi keskiaste	1120	546	1338	675	1407	714
Ylempi keskiaste	449	203	609	257	723	331
Vain yo-tutkinto	161	71	221	85	245	105
Korkea-aste	260	119	290	123	370	163

**Toimiala**

Toimiala	Työllinen työvoima <sup>1)</sup>			Työpaikat		
	1980	1985	1990	1980	1985	1990
<b>Yhteensä</b>	3307	3498	3287	3442	3801	3156
Maa- ja metsätalous	1596	1577	1074	1704	1822	1101
Teollisuus	575	570	612	694	736	620
Rakentaminen	114	114	115	132	129	82
Kauppa ja majoitus	260	290	318	250	273	311
Liikenne	158	165	201	111	133	159
Rahoitus ja vakuutus	84	129	197	82	125	185
Yht.kunn.palvelut	503	627	682	465	572	610

<sup>1)</sup> Vuonna 1980 ammatissa toimiva väestö

**Kunnassa asuvien työssäkäyntikunta**

	1985	1990
<b>Kunnassa asuvat työlliset</b>	3498	3287
<i>Työssäkäyntikunta</i>		
Uusikaarlepyy	3203	2768
Muut kunnat yht.	295	519
joista		
Pietarsaari	148	239
Oravainen	65	94
Pedersören kunta	24	53

**Rakennukset talotyypeittäin**

Talotyyppi	1980		1985		1990	
	Rakennuksia	Asuntoja	Rakennuksia	Asuntoja	Rakennuksia	Asuntoja
<b>Kaikki rakennukset</b>	2342	2745	2400	2997	2727	3149
Erilliset pientalot	2052	2145	2101	2130	2219	2277
Kytkeytyt pientalot	22	124	49	266	56	283
Asuinkerrostalot	29	381	29	438	29	467
Muut	239	95	221	163	423	122

**Asumistiheys**

	1980	1985	1990
<b>Asuntokuntia yht.</b>	2791	2852	2899
Asuntokuntien kesikoko	2.6	2.6	2.6
Ahtaasti asuvia <sup>1)</sup>	564	483	452
Huoneita/asuntokunta	3.9	3.1	3.2
Huoneita/henkilö	1.4	1.1	1.2
m <sup>2</sup> /asuntokunta	81.8	85.6	88.9
m <sup>2</sup> /henkilö	29.9	31.8	33.7

<sup>1)</sup> Normi 4: Enemmän kuin 1 henkilö / huone, kun keittiötä ei lasketa mukaan

**Työnantajasektori**

Työnantajasektori	1980		1985		1990	
	Yhteensä	%	Yhteensä	%	Yhteensä	%
<b>Palkansaajat</b>	1741	100.0	2092	100.0	2123	100.0
<b>Julkinen sektori</b>	473	27.1	575	27.4	718	33.8
Valtio	80	4.5	101	4.8	115	5.4
Kunta	384	22.0	461	22.0	585	27.5
Valtioenemm. oy	9	0.5	13	0.6	18	0.8
<b>Yksityinen sektori</b>	1246	71.5	1440	68.8	1405	66.1
<b>Tuntematon</b>	22	1.2	77	3.6	0	0.0

**Työpaikan sijainti elinkeinoittain 1990**

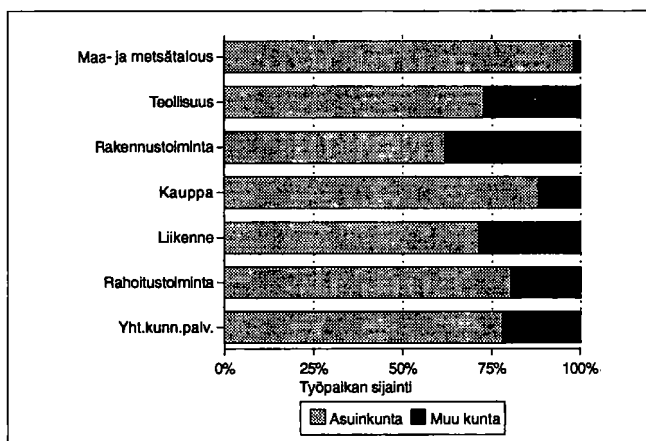

**Kesämökkit**

	1980		1990	
	Yhteensä	%	Yhteensä	%
<b>Kesämökkejä</b>	1312	100.0	758	100.0
<i>Omistajan kotikunta</i>				
Uusikaarlepyy	547	41.6	191	25.1
Läänin muu kunta	415	31.6	245	32.3
Muu kunta	76	5.7	22	2.9

**Asuntokuntien rakenne (%) vuosina 1980, 1985 ja 1990**

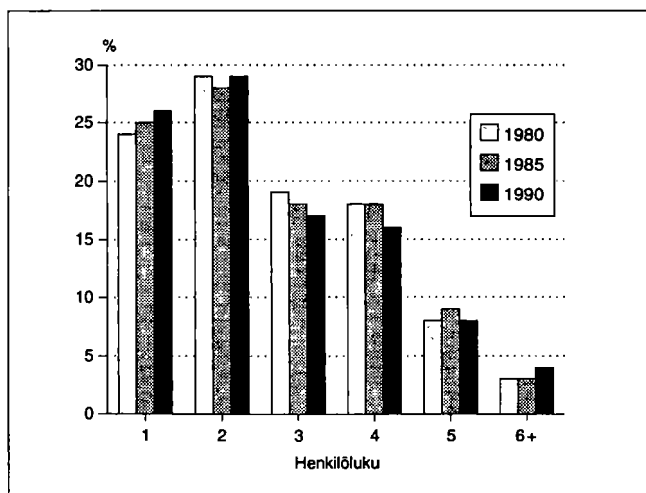



Kehitysaluevyöhyke	IV tukialue
Kantokykyluokka	6
Kokonaispinta-ala (km <sup>2</sup> )	186.1
Maapinta-ala (km <sup>2</sup> )	183.2
Väkiluku 1991	53764
Asukastiheys (as/km <sup>2</sup> )	293
Ruotsinkielisten osuus (%)	27.0
Väkilukuennuste 2000	50265
Työttömyysaste 1992	13.0
Työpaikkaomavaraisuus (%)	123.8
Veroäyrin hinta 1993	18.0
Äyrejä/asukas 1991	65994

**Väestörakenne**

Ikä	1980		1985		1990	
	Yhteensä	Miehiä	Yhteensä	Miehiä	Yhteensä	Miehiä
Koko väestö	53766	25498	54487	25925	53429	25479
0 - 6	5441	2740	5146	2616	4462	2329
7 - 14	5829	2980	5453	2740	5471	2731
15 - 29	13248	6666	12758	6430	11639	5842
30 - 44	11767	5914	12693	6438	12434	6276
45 - 64	11046	5034	11465	5346	11922	5683
65 - 74	4224	1551	4095	1548	4146	1638
75 +	2211	613	2877	807	3355	980

**Väestön muutokset**

Vuosi	Syntyneet	Kuolleet	Netto-maassamuutto	Netto-siirtolaisuus	Väestön muutos	Väkiluku vuoden lopussa <sup>1)</sup>
1980	835	492	-220	-71	52	53758
1981	791	454	-280	69	126	53903
1982	856	430	-324	148	250	54249
1983	812	441	-408	181	144	54297
1984	789	445	-219	51	176	54497
1985	703	478	-371	-4	-150	54353
1986	720	463	-399	51	-91	54253
1987	691	477	-748	-35	-569	53737
1988	687	437	-534	-13	-297	53440
1989	742	477	-395	1	-129	53364
1990	708	519	-314	161	36	53429

<sup>1)</sup> Väkilukuun vuoden lopussa vaikuttaa myös väkiluvun korjaustermi

**Väestö 5-vuotiskäluokittain 1990**

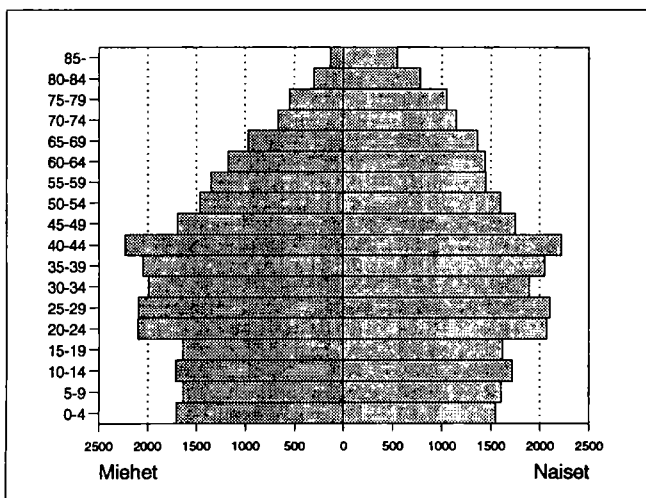

**Väestö taajamittain**

	1980	1985	1990
Koko väestö	53766	54487	53429
Taajama-aste	91.0	97.4	97.5
Taajamaväestö	48954	53094	52135
*Keskustaajama (Vaasa)	48227	51820	50797
Sundom	727	1274	1338

\* Taajama sijaitsee useamman kunnan alueella

## Pääasiallinen toiminta

Pääasiallinen toiminta	1980 <sup>1)</sup>		1985		1990	
	Yhteensä	Miehiä	Yhteensä	Miehiä	Yhteensä	Miehiä
Koko väestö	53766	25498	54487	25925	53429	25479
Työvoima	25544	13398	27478	13982	26854	13635
Työlliset	..	..	26289	13301	25630	12884
Palkansaajat	24077	12454	24823	12339	23991	11789
Yrittäjät ym.	1191	776	1466	962	1639	1095
Työttömät	..	..	1189	681	1224	751
Työvoiman ulkopuolella	28222	12100	27009	11943	26575	11844
0 - 14 -vuotiaat	11270	5720	10599	5356	9933	5060
Opiskelijat	4474	2210	4244	2063	3921	1781
Eläkeläiset	8361	3072	9731	3764	10955	4287
Muut	4117	1098	2435	760	1766	716

<sup>1)</sup> Vuonna 1980 työllinen työvoima = ammatissa toimiva väestö

## Vakinaiset ja tilapäiset asukkaat 1990

Ikä	Virallinen väkiluku	Tilapäisesti läsnä	Tilapäisesti poissa	Todellinen asukasluku
Yhteensä	53429	2849	754	55524
0 - 14	9933	35	43	9925
15 - 29	11639	2617	573	13683
30 - 44	12434	139	95	12478
45 - 64	11922	50	39	11933
65 +	7501	8	4	7505

## Ulkomaan kansalaiset

Ikä	1985		1990			
	Yhteensä	Miehiä	Naisia	Yhteensä	Miehiä	Naisia
Yhteensä	298	160	138	406	219	187
0 - 14	52	29	23	62	34	28
15 - 29	71	43	28	104	60	44
30 - 44	80	48	32	125	79	46
45 - 64	40	27	13	55	27	28
65 +	55	13	42	60	19	41

## Koulutusaste

Koulutusaste	1980		1985		1990	
	Yhteensä	Miehiä	Yhteensä	Miehiä	Yhteensä	Miehiä
15 vuotta täyttäneet	42496	19778	43888	20569	43496	20419
Vain perusaste	23491	9832	21723	9212	19605	8371
Väh. alempi keskiaste	19005	9946	22165	11357	23891	12048
Alempi keskiaste	9053	4859	10108	5333	10304	5377
Ylempi keskiaste	6241	3065	7731	3697	8560	4071
Vain yo-tutkinto	1832	819	2416	1099	2583	1128
Korkea-aste	3711	2022	4326	2327	5027	2600
Alin korkea-aste	1493	756	1737	905	1984	1017
Alempi kand.aste	966	405	955	369	1004	377
Ylempi kand.aste	1179	794	1533	966	1906	1100
Tutkijakoulutus	73	67	101	87	133	106

## Toimiala

Toimiala	Työllinen työvoima <sup>1)</sup>			Työpaikat		
	1980	1985	1990	1980	1985	1990
Yhteensä	25544	26289	25630	28562	30909	31722
Maa- ja metsätalous	292	277	246	265	264	299
Kaivostoiminta	10	1	3	9	1	8
Teollisuus	8770	8057	6361	10346	9656	8000
Energia- ja vesihuolto	380	398	254	420	494	300
Rakentaminen	1659	1602	1587	2084	2203	2404
Kauppa ja majoitus	4130	3973	3835	4618	4602	4425
Liikenne	2030	2025	1848	1733	2335	2317
Rahoitus ja vakuutus	1213	1598	2906	1376	1867	3591
Yht.kunn.palvelut	6748	8289	8194	7646	9462	9981

<sup>1)</sup> Vuonna 1980 ammatissa toimiva väestö

## Työnantajasektori

Työnantajasektori	1980		1985		1990	
	Yhteensä	%	Yhteensä	%	Yhteensä	%
Palkansaajat	24077	100.0	24823	100.0	23991	100.0
Julkinen sektori	8100	33.6	8748	35.2	9707	40.4
Valtio	2973	12.3	3284	13.2	3519	14.7
Kunta	4575	19.0	4995	20.1	5654	23.5
Valtioneum. oy	552	2.2	469	1.8	534	2.2
Yksityinen sektori	15812	65.6	15694	63.2	14284	59.5
Tuntematon	165	0.6	381	1.5	0	0.0

## Valtionveronalaiset tulot/henkilö, mk

	1980 <sup>1)</sup>	1985	1990
Työvoima	43785	70379	105816
Työlliset	..	72122	108219
Palkansaajat	43634	72126	108246
Yrittäjät	51832	72048	107819

<sup>1)</sup> Vuonna 1980 työllinen työvoima = ammatissa toimiva väestö

## Työvoiman koulutusaste 1990

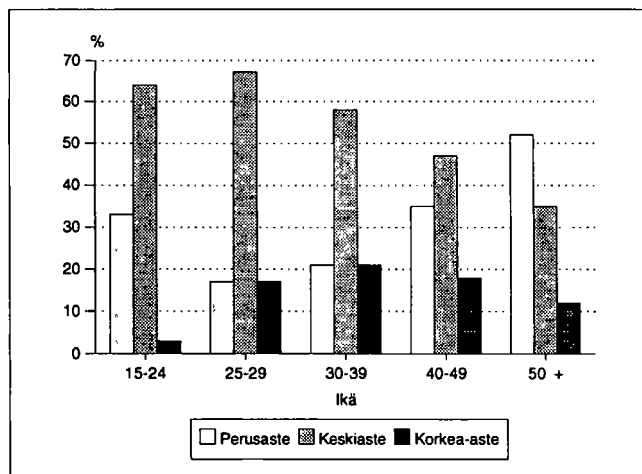



**Kunnassa asuvien työssäkäyntikunta**

		1985	1990
Kunnassa asuvat työlliset		26289	25630
<i>Työssäkäyntikunta</i>			
Vaasa		24764	23453
Muut kunnat yht.		1525	2177
joista	Mustasaari	691	Mustasaari 729
	Helsinki	123	Helsinki 315
	Laihia	55	Seinäjoki 177
	Maalahti	53	Laihia 78
	Vähäkyrö	45	Maalahti 61
	Turku	39	Vähäkyrö 56

**Kunnassa työssäkävien asuinkunta**

		1985	1990
Kunnassa työssäkävät		30909	31722
<i>Asuinkunta</i>			
Vaasa		24054	23453
Muut kunnat yht.		6855	8269
joista	Mustasaari	3346	Mustasaari 3527
	Laihia	835	Laihia 850
	Vähäkyrö	674	Vähäkyrö 655
	Maalahti	321	Maalahti 441
	Isokyrö	256	Isokyrö 264
	Jurva	194	Seinäjoki 210

**Sosioekonominen asema**

Sosioekonominen asema	1980		1985		1990	
	Yhteensä	%	Yhteensä	%	Yhteensä	%
Yhteensä	25544	100.0	26289	100.0	25630	100.0
Yrittäjät	1138	4.4	1386	5.2	1575	6.1
Maatalousyrittäjät	116	0.4	101	0.3	166	0.6
Muut yrittäjät	1022	4.0	1285	4.8	1409	5.4
Työnantajat	450	1.7	536	2.0	..	..
Yksinäisyrittäjät	572	2.2	749	2.8	..	..
Ylemmät toimihenkilöt	3254	12.7	4026	15.3	4586	17.8
Alemmat toimihenkilöt	8873	34.7	9537	36.2	9629	37.5
Työntekijät	11923	46.6	11148	42.4	9339	36.4
Maatalous	152	0.5	138	0.5	124	0.4
Teollisuus	5990	23.4	5299	20.1	4095	15.9
Muu tuotantotyö	2125	8.3	2009	7.6	1628	6.3
Jakelu- ja palvelutyö	3656	14.3	3702	14.0	3445	13.4
Tuntematon	356	1.3	192	0.7	501	1.9

**Työpaikan sijainti elinkeinoittain 1990**

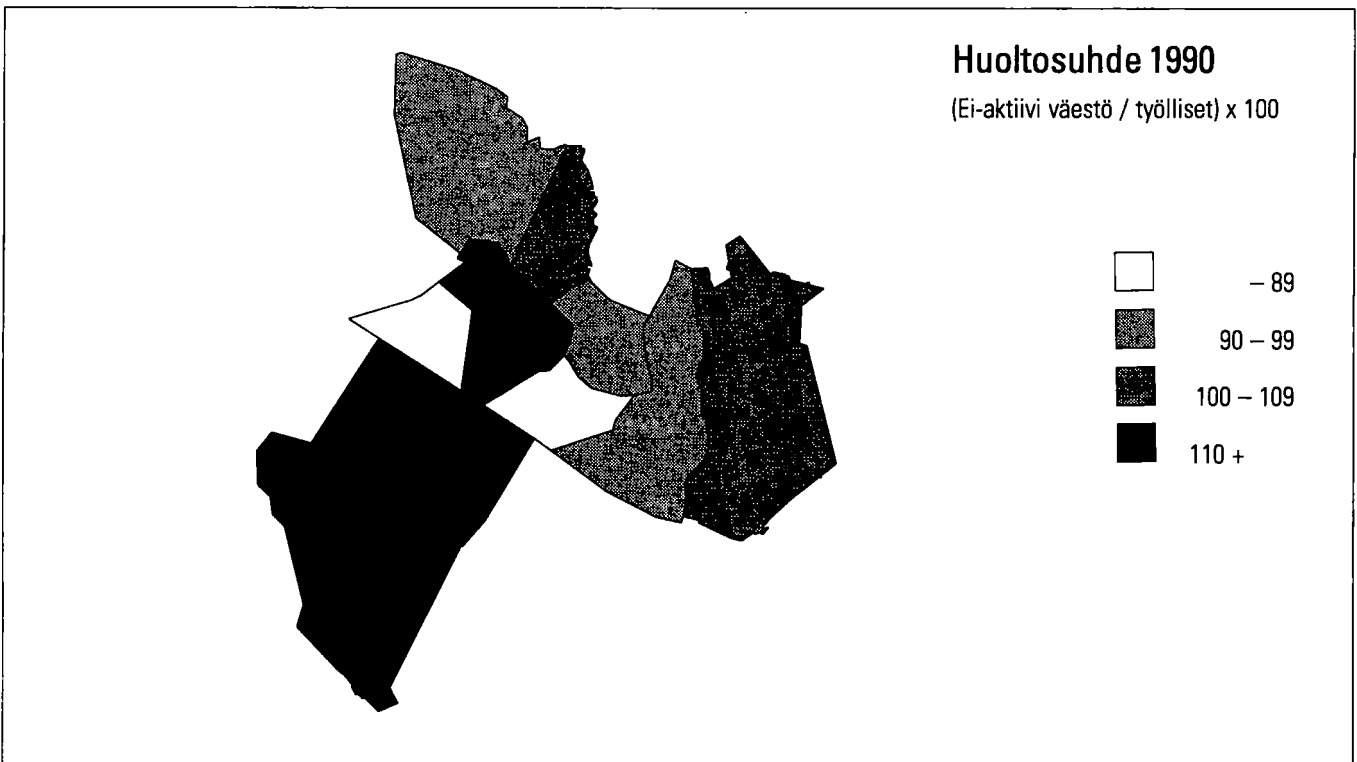
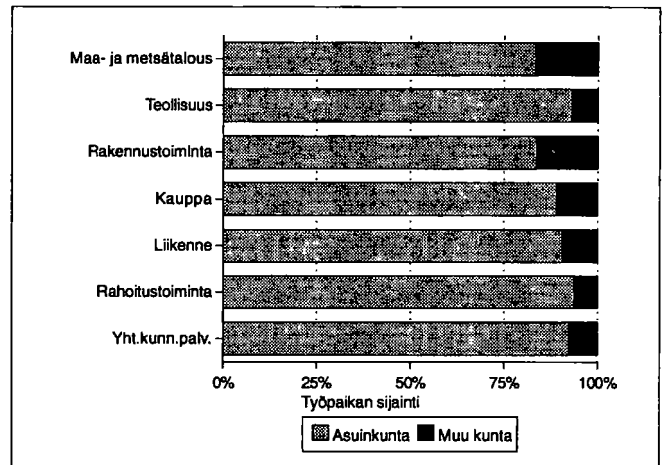

## Perhetyyppi

Perhetyyppi	1980		1985		1990	
	Yhteensä	%	Yhteensä	%	Yhteensä	%
Perheitä yhteensä	13918	100.0	14048	100.0	14932	100.0
Aviopari, ei lapsia	3835	27.6	4110	29.3	4501	30.1
Avopari, ei lapsia <sup>1)</sup>	..	..	..	..	1497	10.0
Aviopari ja lapsia	8126	58.4	7659	54.5	6460	43.3
Avopari ja lapsia	221	1.6	354	2.5	805	5.4
Äiti ja lapsia	1527	11.0	1655	11.8	1459	9.8
Isä ja lapsia	209	1.5	270	1.9	210	1.4
Henkilöitä perheissä	43431		43125		43483	
Lapsiperheitä <sup>2)</sup>	8031		7497		6831	
Keskim.lapsiluku	1.7		1.7		1.7	

<sup>1)</sup> Avioparit, joilla ei ole yhteisiä lapsia on päätetty ensimmäisen kerran vuoden 1990 väestölaskennassa

<sup>2)</sup> Perheet, joissa vähintään 1 alle 18-vuotias lapsi  
Keskimääräinen lapsiluku = Alle 18-vuotiaiden lasten lkm / lapsiperheiden lkm

## Lapsiperheet lapsiluvun mukaan (%) 1980, 1985 ja 1990

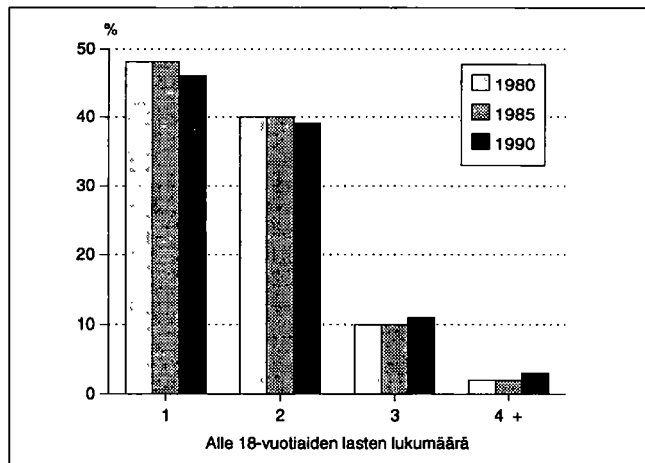
Lapsiperheet 1990 <sup>1)</sup>

Perhetyyppi	Yhteensä	Nuorimman lapsen ikä			
		0-2	3-6	7-15	16-17
Lapsiperheet	6831	1806	1495	3003	527
Aviopari	5039	1284	1104	2272	379
Avopari	760	382	158	192	28
Äiti ja lapsia	934	135	218	476	105
Isä ja lapsia	98	5	15	63	15

<sup>1)</sup> Perheet, joissa vähintään 1 alle 18-vuotias lapsi

## Yksinasuvien osuus ikäluokittain 1990

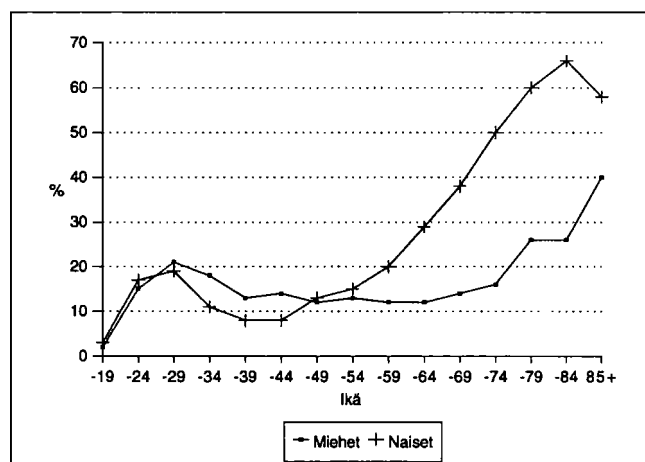

## Asumistiheys

	1980	1985	1990
Asutokuntia yht.	21188	22273	23191
Asutokuntien keskikoko	2.5	2.4	2.2
Ahtaasti asuvia <sup>1)</sup>	6508	5196	3992
Huoneita/asutokunta	3.2	2.6	2.6
Huoneita/henkilö	1.2	1.0	1.1
m <sup>2</sup> /asutokunta	65.7	68.9	70.7
m <sup>2</sup> /henkilö	25.9	28.4	31.1

<sup>1)</sup> Normi 4: Enemmän kuin 1 henkilö / huone, kun keittiötä ei lasketa mukaan

## Asutokuntien rakenne (%) vuosina 1980, 1985 ja 1990

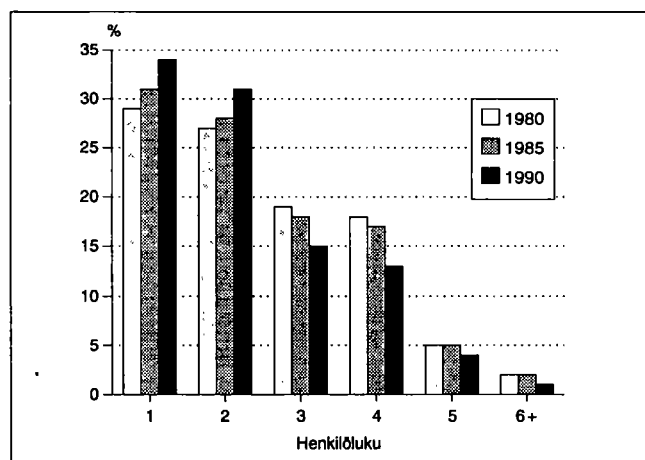

**Asutokunnan koko, ahtaasti asuvat**

Henkilöluku	1980		1885		1990	
	Yh- teensä	Ahtaasti asuvia <sup>1)</sup>	Yh- teensä	Ahtaasti asuvia <sup>1)</sup>	Yh- teensä	Ahtaasti asuvia <sup>1)</sup>
Asutokunnat	21188	6508	22273	5196	23191	3992
1 henk.	6066	-	6879	-	7987	-
2 henk.	5700	1138	6333	859	7119	620
3 henk.	4080	1896	3906	1402	3580	934
4 henk.	3812	2252	3712	1851	3129	1428
5 henk.	1131	887	1103	787	1030	701
6 henk.	301	264	253	217	228	198
7+ henk.	98	71	87	80	118	111

<sup>1)</sup> Normi 4: Enemmän kuin 1 henkilö / huone, kun keittiötä ei lasketa mukaan

**Asutokunnan koko, huoneluku 1990**

Henkilöluku	Huoneluku, keittiö ei mukana					
	Yh- teensä	1	2	3	4	5+
Asutokunnat	23191	3841	7595	5946	3524	2021
1 henk.	7987	3061	3398	1060	302	105
2 henk.	7119	611	2960	2090	1005	411
3 henk.	3580	111	822	1385	807	404
4 henk.	3129	44	313	1071	961	664
5 henk.	1030	9	77	269	344	304
6 henk.	228	4	15	47	75	82
7+ henk.	118	1	10	24	30	51

**Hallintaperuste**

Hallintaperuste	1980	1985	1990
Asutokuntia	21188	22273	23191
Omistaa talon	3924	4691	4990
Omistaa osakkeet	7534	9508	11140
Työsuhteasunto	2099	1594	696
Vuokra-asunto	6288	5512	6034
Muu hallintaperuste	1343	968	331

**Tulot/ asutokunta 1990**

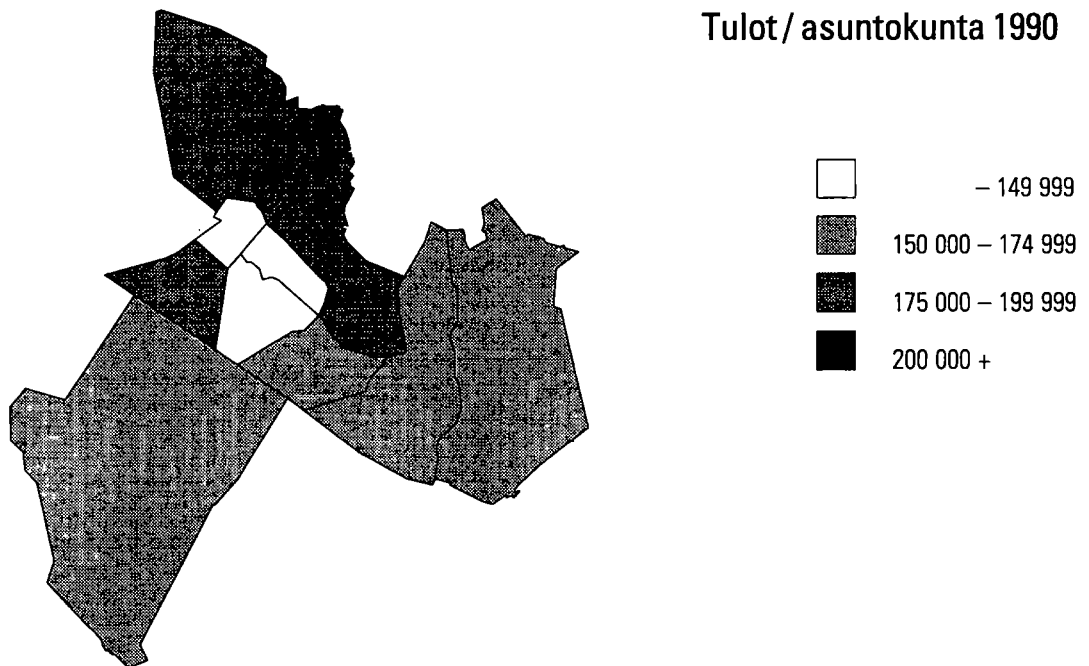

## Rakennukset talotyypeittäin

Talotyyppi	1980		1985		1990	
	Raken- nuksia	Asun- toja	Raken- nuksia	Asun- toja	Raken- nuksia	Asun- toja
Kaikki rakennukset	6319	22270	7000	24395	8794	26719
Erilliset pientalot	4168	4834	4694	5336	5319	5721
Kytkeytyt pientalot	177	907	257	1472	370	1782
Asuin kerrostalot	1140	15529	1132	16465	1137	18031
Muut	834	1000	917	1122	1968	1185

## Huoneistotyyppi

	1980		1985		1990	
	Asun- toja	m <sup>2</sup> / asunto	Asun- toja	m <sup>2</sup> / asunto	Asun- toja	m <sup>2</sup> / asunto
Kaikki asunnot	22270	64.2	24395	67.5	26719	67.9
1h + kt/kk/k	4918	35.6	4922	33.7	5143	33.3
2h + kk/k	7327	55.2	7929	54.9	8860	54.5
3h + k	4797	76.1	5960	75.5	6567	75.4
4h + k	2639	99.1	3383	100.1	3652	100.5
5h + k	832	122.5	1303	123.9	1534	124.2
Muut	1757	70.4	898	113.6	963	126.9

## Asuntojen varustetaso

Valmistumis- vuosi	1980			1990		
	Hyvä	Puut- teel- linen	Erittäin puut- teel- linen	Hyvä	Puut- teel- linen	Erittäin puut- teel- linen
Asuntoja yht.	15700	2369	4201	22966	1992	1761
- 1920	347	250	1549	418	436	593
1921 - 1939	769	379	1037	905	496	467
1940 - 1959	2791	1336	765	3237	824	388
1960 - 1969	4852	304	234	5129	186	64
1970 - 1979	6449	96	95	6698	20	16
1980 - 1990	435	1	10	6514	27	21

## Toimitilat

Käyttötarkoitus	1980		1990	
	Yhteensä	m <sup>2</sup> / toimitila	Yhteensä	m <sup>2</sup> / toimitila
Yhteensä	1565	708.3	2215	560.5
Myymäla-ym. tilat	555	303.9	689	269.0
Hoitotilat	101	701.3	156	677.7
Toimistotilat	364	311.8	646	305.4
Kokoontumistilat	86	581.2	108	493.3
Opetustilat	58	2158.6	77	1497.9
Teollisuustilat	210	2128.7	254	1248.4
Varasto- ja muut tilat	191	704.5	285	632.5

## Rakennusten kerrosala rakentamivuoden mukaan 1990

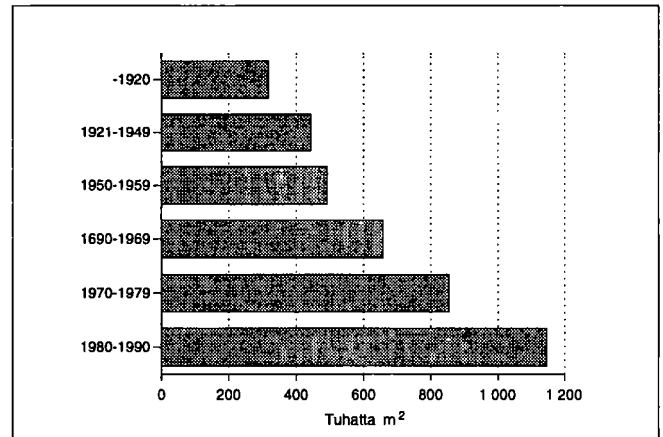

## Rakennusten ikä ja kerrosala 1990

Rakentamis- vuosi	Asuinrakennukset		Muut rakennukset	
	Kpl	Kerrosala, 100 m <sup>2</sup>	Kpl	Kerrosala, 100 m <sup>2</sup>
Rakennuksia yht.	6831	22268	1963	16933
- 1920	639	1114	161	2060
1921 - 1939	761	1432	87	1058
1940 - 1959	1514	3410	235	3447
1960 - 1969	822	4199	172	2384
1970 - 1979	1273	5822	341	2709
1980 - 1990	1792	6239	765	5219

## Asunnon varusteet

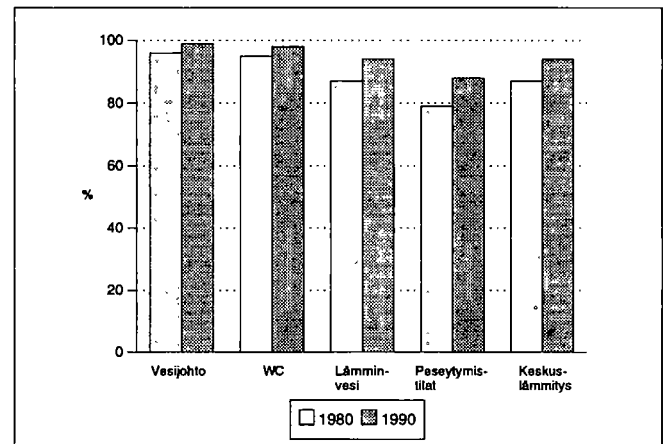

## Kesämökkit

	1980		1990	
	Yhteensä	%	Yhteensä	%
Kesämökkejä	1913	100.0	1051	100.0
<i>Omistajan kotikunta</i>				
Vaasa	1489	77.8	726	69.0
Läänin muu kunta	134	7.0	86	8.1
Muu kunta	62	3.2	48	4.5

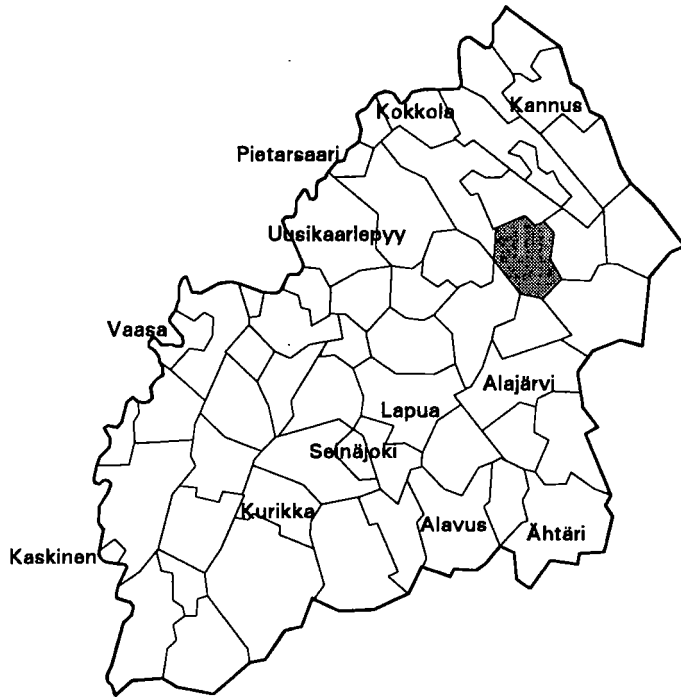

Kehitysaluevöhyke	III B-tukialue
Kantokyläluokka	1
Kokonaispinta-ala (km <sup>2</sup> )	521.4
Maapinta-ala (km <sup>2</sup> )	506.4
Väkiluku 1991	4059
Asukastiheys (as/km <sup>2</sup> )	8
Ruotsinkielisten osuus (%)	1.5
Väkilukuennuste 2000	3981
Työttömyysaste 1992	13.7
Työpaikkaomavaraisuus (%)	102.0
Veroäyrin hinta 1993	18.8
Äyrejä/asukas 1991	37119

**Väestörakenne**

Ikä	1980		1985		1990	
	Yh- teensä	Miehiä	Yh- teensä	Miehiä	Yh- teensä	Miehiä
Koko väestö	3884	1927	4033	1987	4074	2042
0 - 6	441	224	457	238	424	230
7 - 14	459	241	478	250	536	275
15 - 29	982	532	911	460	781	409
30 - 44	712	368	812	435	890	479
45 - 64	833	401	866	433	854	438
65 - 74	314	120	324	120	344	135
75 +	143	41	185	51	245	76

**Pääasiallinen toiminta**

Pääasiallinen toiminta	1980 <sup>1)</sup>		1985		1990	
	Yh- teensä	Mie- hiä	Yh- teensä	Mie- hiä	Yh- teensä	Mie- hiä
Koko väestö	3884	1927	4033	1987	4074	2042
Työvoima	1722	994	1842	1008	1779	969
Työlliset	..	..	1778	967	1688	913
Palkansaajat	903	500	1061	530	1052	521
Yrittäjät ym.	809	485	717	437	636	392
Työttömät	..	..	64	41	91	56
Työvoiman ulkopuolella	2162	933	2191	979	2295	1073
0 - 14 -vuotiaat	900	465	935	488	960	505
Opiskelijat	376	168	325	126	322	146
Eläkeläiset	605	227	763	299	899	369
Muut	281	73	168	66	114	53

<sup>1)</sup> Vuonna 1980 työvoima = ammatissa toimiva väestö

**Väestö taajamittain**

	1980	1985	1990
Koko väestö	3884	4033	4074
Taajama-aste	52.8	56.3	52.2
Taajamaväestö	2052	2273	2128
*Kirkonkylä (Kaustinen)	-	-	2
Kirkonkylä (Veteli)	1573	1802	1924
Pulkinen	231	207	202
Räyrinki	248	264	-

\* Taajama sijaitsee useamman kunnan alueella

**Koulutusaste**

Koulutusaste	1980		1985		1990	
	Yh- teensä	Mie- hiä	Yh- teensä	Mie- hiä	Yh- teensä	Mie- hiä
15 vuotta täyttäneet	2984	1462	3098	1499	3114	1537
Vain perusaste	1991	999	1856	937	1788	927
Väh. alempi keskiaste	993	463	1242	562	1326	610
Alempi keskiaste	640	310	820	386	847	416
Ylempi keskiaste	219	99	279	124	318	133
Vain yo-tutkinto	88	39	110	48	110	45
Korkea-aste	134	54	143	52	161	61

Toimiala

Toimiala	Työllinen työvoima <sup>1)</sup>			Työpaikat		
	1980	1985	1990	1980	1985	1990
<b>Yhteensä</b>	1722	1778	1688	1588	1692	1721
Maa- ja metsätalous	738	712	583	736	711	595
Teollisuus	260	260	240	224	227	243
Rakentaminen	151	119	134	118	108	130
Kauppa ja majoitus	130	141	146	121	119	130
Liikenne	102	103	99	71	106	138
Rahoitus ja vakuutus	32	38	61	28	34	51
Yht.kunn.palvelut	283	394	381	281	384	390

<sup>1)</sup> Vuonna 1980 ammatissa toimiva väestö

Työnantajasektori

Työnantajasektori	1980		1985		1990	
	Yhteensä	%	Yhteensä	%	Yhteensä	%
<b>Palkansaajat</b>	903	100.0	1061	100.0	1052	100.0
<b>Julkinen sektori</b>	340	37.6	439	41.3	525	49.9
Valtio	88	9.7	72	6.7	76	7.2
Kunta	247	27.3	363	34.2	382	36.3
Valtioenemm. oy	5	0.5	4	0.3	67	6.3
<b>Yksityinen sektori</b>	543	60.1	576	54.2	527	50.0
Tuntematon	20	2.2	46	4.3	0	0.0

Kunnassa asuvien työssäkäyntikunta

	1985	1990
<b>Kunnassa asuvat työlliset</b>	1778	1688
<i>Työssäkäyntikunta</i>		
<b>Veteli</b>	1579	1453
<b>Muut kunnat yht.</b>	199	235
joista		
Kaustinen	72	Kaustinen 65
Kokkola	28	Kokkola 53
Kruunupyö	17	Kruunupyö 21

Työpaikan sijainti elinkeinoittain 1990

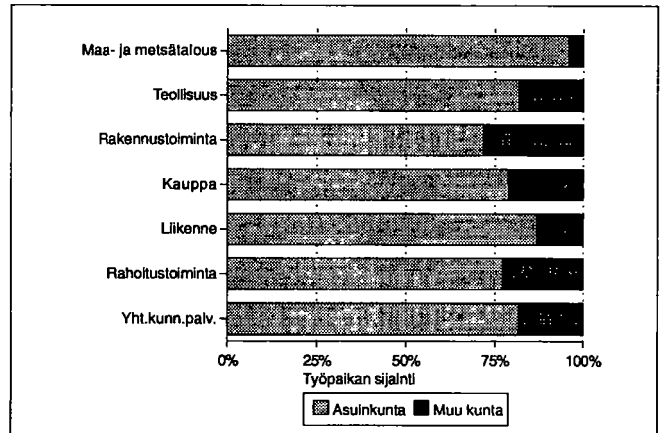

Rakennukset talotyypeittäin

Talotyyppi	1980		1985		1990	
	Rakennuksia	Asuntoja	Rakennuksia	Asuntoja	Rakennuksia	Asuntoja
<b>Kaikki rakennukset</b>	1054	1115	1202	1291	1354	1442
Erilliset pientalot	900	925	1046	1028	1144	1159
Kytetyt pientalot	12	74	31	157	45	197
Asuinkerrostalot	6	18	7	19	3	14
Muut	136	98	118	87	162	72

Kesämökki

	1980		1990	
	Yhteensä	%	Yhteensä	%
<b>Kesämökkejä</b>	80	100.0	139	100.0
<i>Omistajan kotikunta</i>				
<b>Veteli</b>	27	33.7	29	20.8
<b>Läänin muu kunta</b>	19	23.7	34	24.4
<b>Muu kunta</b>	16	20.0	18	12.9

Asumistiheys

	1980	1985	1990
<b>Asuntokuntia yht.</b>	1103	1225	1295
Asuntokuntien keskikoko	3.4	3.2	3.1
Ahtaasti asuvia <sup>1)</sup>	382	293	270
Huoneita/asuntokunta	4.3	3.6	3.6
Huoneita/henkilö	1.2	1.0	1.1
m <sup>2</sup> /asuntokunta	86.9	92.8	94.5
m <sup>2</sup> /henkilö	24.7	28.0	30.0

<sup>1)</sup> Normi 4: Enemmän kuin 1 henkilö / huone, kun keittiötä ei lasketa mukaan

Asuntokuntien rakenne (%) vuosina 1980, 1985 ja 1990

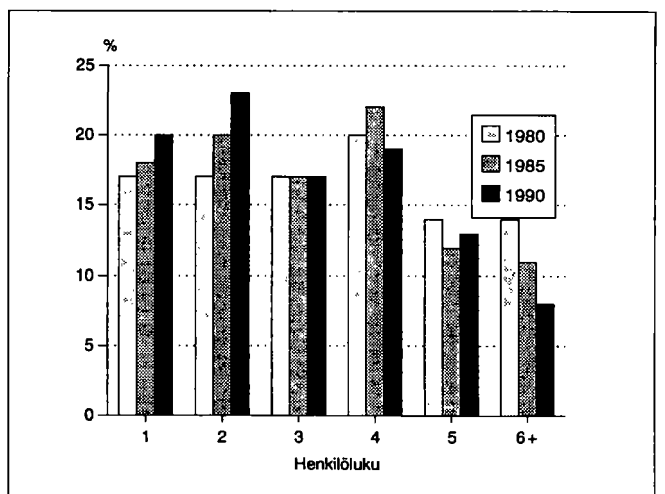

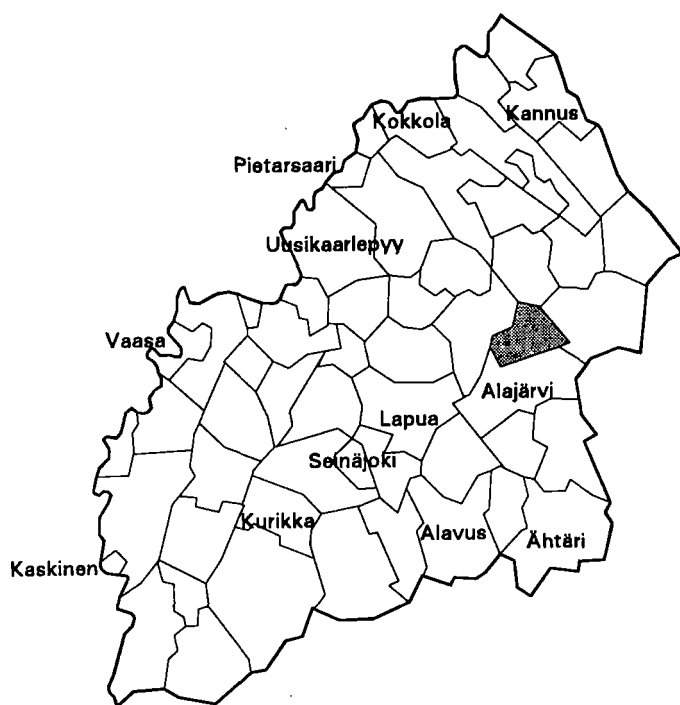

Kehitysaluevyöhyke	II B-tukialue
Kantokyläluokka	1
Kokonaispinta-ala (km <sup>2</sup> )	328.1
Maapinta-ala (km <sup>2</sup> )	289.0
Väkiluku 1991	3838
Asukastiheys (as/km <sup>2</sup> )	13
Ruotsinkielisten osuus (%)	0.1
Väkilukuennuste 2000	3850
Työttömyysaste 1992	15.8
Työpaikkaomavaraisuus (%)	96.0
Veroäyrin hinta 1993	18.3
Äyriä/asukas 1991	52120

### Väestörakenne

Ikä	1980		1985		1990	
	Yh-teensä	Miehiä	Yh-teensä	Miehiä	Yh-teensä	Miehiä
Koko väestö	3665	1767	3837	1860	3834	1857
0 - 6	353	161	389	174	311	165
7 - 14	401	192	413	207	492	225
15 - 29	926	474	838	433	744	378
30 - 44	604	331	761	414	854	450
45 - 64	885	416	872	424	824	417
65 - 74	327	134	326	128	357	140
75 +	169	59	238	80	252	82

### Pääasiallinen toiminta

Pääasiallinen toiminta	1980 <sup>1)</sup>		1985		1990	
	Yh-teensä	Miehiä	Yh-teensä	Miehiä	Yh-teensä	Miehiä
Koko väestö	3665	1767	3837	1860	3834	1857
Työvoima	1556	854	1701	934	1664	911
Työlliset	..	..	1576	867	1512	835
Palkansaajat	1021	544	1088	556	1076	562
Yrittäjät ym.	507	296	488	311	436	273
Työttömät	..	..	125	67	152	76
Työvoiman ulkopuolella	2109	913	2136	926	2170	946
0 - 14 -vuotiaat	754	353	802	381	803	390
Opiskelijat	362	167	312	127	268	104
Eläkeläiset	726	304	875	359	977	404
Muut	267	89	147	59	122	48

<sup>1)</sup> Vuonna 1980 työvoima = ammatissa toimiva väestö

### Väestö taajamittain

	1980	1985	1990
Koko väestö	3665	3837	3834
Taajama-aste	56.6	58.7	67.7
Taajamaväestö	2075	2253	2597
Kirkonkylä (Vimpeli)	1793	1979	2394
Sääksjärvi	282	274	203

### Koulutusaste

Koulutusaste	1980		1985		1990	
	Yh-teensä	Miehiä	Yh-teensä	Miehiä	Yh-teensä	Miehiä
15 vuotta täyttäneet	2911	1414	3035	1479	3031	1467
Vain perusaste	2034	979	1928	929	1721	847
Väh. alempi keskiaste	877	435	1107	550	1310	620
Alempi keskiaste	520	261	670	353	771	394
Ylempi keskiaste	269	132	332	146	406	165
Vain yo-tutkinto	123	61	134	56	143	63
Korkea-aste	88	42	105	51	133	61

**Toimiala**

Toimiala	Työllinen työvoima <sup>1)</sup>			Työpaikat		
	1980	1985	1990	1980	1985	1990
<b>Yhteensä</b>	1556	1576	1512	1454	1523	1451
Maa- ja metsätalous	438	432	313	431	414	307
Teollisuus	440	418	406	431	421	429
Rakentaminen	105	109	96	83	89	73
Kauppa ja majoitus	131	132	148	127	117	128
Liikenne	81	86	77	66	76	64
Rahoitus ja vakuutus	21	46	73	20	40	65
Yht.kunn.palvelut	309	345	367	284	363	353

<sup>1)</sup> Vuonna 1980 ammatissa toimiva väestö

**Kunnassa asuvien työssäkäyntikunta**

	1985	1990
Kunnassa asuvat työlliset	1576	1512
<i>Työssäkäyntikunta</i>		
Vimpeli	1425	1318
Muut kunnat yht.	151	194
joista		
Lappajärvi	45	Alajärvi 41
Alajärvi	35	Lappajärvi 41
Lapua	11	Vaasa 19

**Rakennukset talotyypeittäin**

Talotyyppi	1980		1985		1990	
	Rakennuksia	Asuntoja	Rakennuksia	Asuntoja	Rakennuksia	Asuntoja
<b>Kaikki rakennukset</b>	970	1060	1105	1196	1238	1318
Erilliset pientalot	876	894	991	1000	1041	1076
Kytkeytyt pientalot	9	78	11	92	24	138
Asuinkerrostalot	9	52	10	41	7	47
Muut	76	36	93	63	166	57

**Asumistiheys**

	1980	1985	1990
Asuntokuntia yht.	1066	1167	1288
Asuntokuntien keskikoko	3.3	3.2	2.9
Ahtaasti asuvia <sup>1)</sup>	384	306	239
Huoneita/asuntokunta	4.1	3.4	3.4
Huoneita/henkilö	1.2	1.0	1.1
m <sup>2</sup> /asuntokunta	84.2	90.1	91.7
m <sup>2</sup> /henkilö	24.6	27.6	31.0

<sup>1)</sup> Normi 4: Enemmän kuin 1 henkilö / huone, kun keittiötä ei lasketa mukaan

**Työnantajasektori**

Työnantajasektori	1980		1985		1990	
	Yhteensä	%	Yhteensä	%	Yhteensä	%
<b>Palkansaajat</b>	1021	100.0	1088	100.0	1076	100.0
<b>Julkinen sektori</b>	406	39.7	405	37.2	449	41.7
Valtio	102	9.9	76	6.9	59	5.4
Kunta	283	27.7	314	28.8	369	34.2
Valtioenemm. oy	21	2.0	15	1.3	21	1.9
<b>Yksityinen sektori</b>	604	59.1	648	59.5	627	58.2
Tuntematon	11	1.0	35	3.2	0	0.0

**Työpaikan sijainti elinkeinoittain 1990**

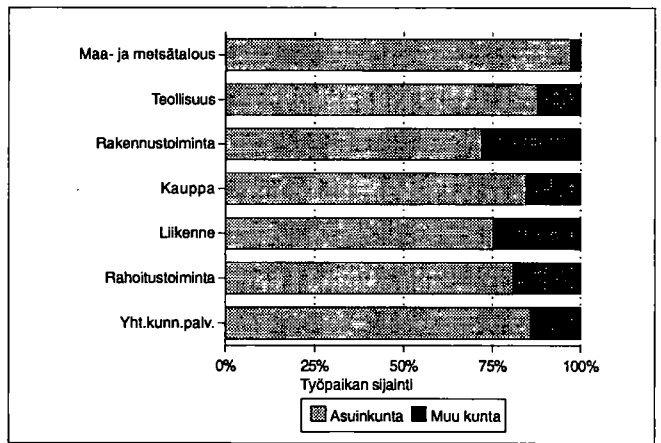

**Kesämökki**

	1980		1990	
	Yhteensä	%	Yhteensä	%
<b>Kesämökkejä</b>	154	100.0	270	100.0
<i>Omistajan kotikunta</i>				
Vimpeli	49	31.8	84	31.1
Läänin muu kunta	49	31.8	88	32.5
Muu kunta	21	13.6	38	14.0

**Asuntokuntien rakenne (%) vuosina 1980, 1985 ja 1990**

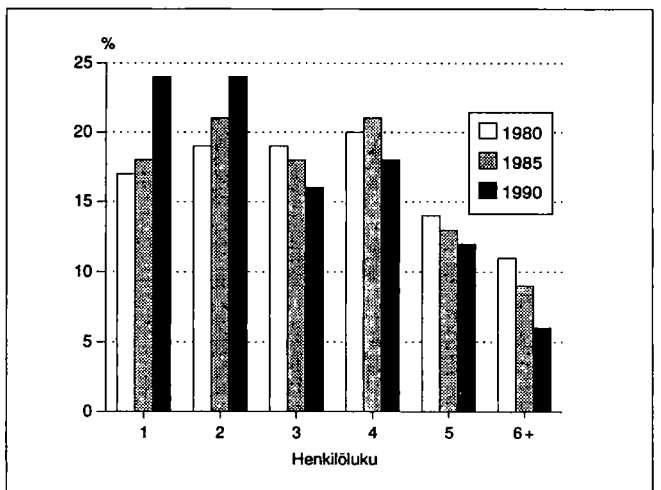



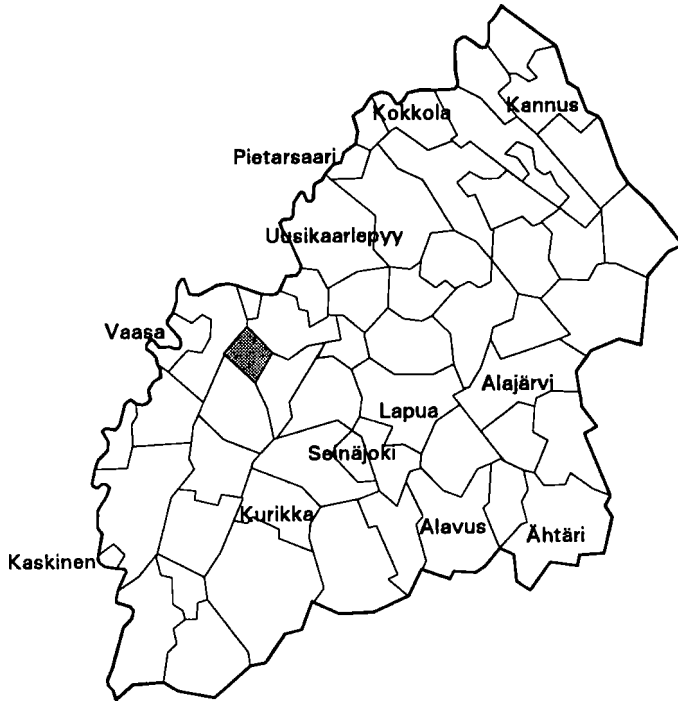

Kehitysaluevyöhyke	IV tukialue
Kantokyläluokka	2
Kokonaispinta-ala (km <sup>2</sup> )	178.4
Maapinta-ala (km <sup>2</sup> )	176.3
Väkiluku 1991	4999
Asukastiheys (as/km <sup>2</sup> )	28
Ruotsinkielisten osuus (%)	1.5
Väkilukuennuste 2000	5068
Työttömyysaste 1992	15.8
Työpaikkaomavaraisuus (%)	68.6
Veroäyrin hinta 1993	18.0
Äyriä/asukas 1991	44579

## Väestörakenne

Ikä	1980		1985		1990	
	Yhteensä	Miehiä	Yhteensä	Miehiä	Yhteensä	Miehiä
Koko väestö	4570	2232	4912	2416	4965	2453
0 - 6	483	256	537	285	458	227
7 - 14	558	278	587	304	661	350
15 - 29	994	503	1048	545	952	507
30 - 44	964	517	1132	592	1181	612
45 - 64	970	463	960	478	1014	513
65 - 74	403	144	382	122	393	163
75 +	198	71	266	90	306	81

## Pääasiallinen toiminta

Pääasiallinen toiminta	1980 <sup>1)</sup>		1985		1990	
	Yhteensä	Miehiä	Yhteensä	Miehiä	Yhteensä	Miehiä
Koko väestö	4570	2232	4912	2416	4965	2453
Työvoima	2024	1130	2284	1253	2324	1245
Työlliset	..	..	2203	1215	2217	1183
Palkansaajat	1438	788	1629	857	1662	842
Yrittäjät ym.	556	323	574	358	555	341
Työttömät	..	..	81	38	107	62
Työvoiman ulkopuolella	2546	1102	2628	1163	2641	1208
0 - 14 -vuotiaat	1041	534	1124	589	1119	577
Opiskelijat	364	170	376	170	365	156
Eläkeläiset	773	305	912	353	994	396
Muut	368	93	216	51	163	79

<sup>1)</sup> Vuonna 1980 työvoima = ammatissa toimiva väestö

## Väestö taajamittain

	1980	1985	1990
Koko väestö	4570	4912	4965
Taajama-aste	70.1	72.7	80.0
Taajamaväestö	3205	3574	3975
*Tervajoki	569	625	-
*Kirkonkylä (Laihia)	2	2	41
*Kirkonkylä (Vähäkyrö)	1924	2029	2865
*Merikaarto	710	918	1069

\* Taajama sijaitsee useamman kunnan alueella

## Koulutusaste

Koulutusaste	1980		1985		1990	
	Yhteensä	Miehiä	Yhteensä	Miehiä	Yhteensä	Miehiä
15 vuotta täyttäneet	3529	1698	3788	1827	3846	1876
Vain perusaste	2466	1146	2379	1101	2201	1045
Väh. alempi keskiaste	1063	552	1409	726	1645	831
Alempi keskiaste	663	361	853	467	980	524
Ylempi keskiaste	282	133	407	185	496	224
Vain yo-tutkinto	78	41	114	61	134	59
Korkea-aste	118	58	149	74	169	83

**Toimiala**

Toimiala	Työllinen työvoima <sup>1)</sup>			Työpaikat		
	1980	1985	1990	1980	1985	1990
<b>Yhteensä</b>	2024	2203	2217	1477	1487	1520
Maa- ja metsätalous	438	404	350	432	400	340
Teollisuus	659	673	639	462	360	452
Rakentaminen	188	212	177	97	142	75
Kauppa ja majoitus	256	293	335	187	190	213
Liikenne	86	103	106	38	38	46
Rahoitus ja vakuutus	54	82	133	41	52	73
Yht.kunn.palvelut	312	419	440	219	296	284

<sup>1)</sup> Vuonna 1980 ammatissa toimiva väestö

**Työnantajasektori**

Työnantajasektori	1980		1985		1990	
	Yhteensä	%	Yhteensä	%	Yhteensä	%
<b>Palkansaajat</b>	1438	100.0	1629	100.0	1662	100.0
<b>Julkinen sektori</b>	313	21.7	425	26.0	512	30.8
Valtio	76	5.2	97	5.9	128	7.7
Kunta	230	15.9	309	18.9	361	21.7
Valtioonemm. oy	7	0.4	19	1.1	23	1.3
<b>Yksityinen sektori</b>	1115	77.5	1165	71.5	1150	69.1
Tuntematon	10	0.6	39	2.3	0	0.0

**Kunnassa asuvien työssäkäyntikunta**

	1985	1990
<b>Kunnassa asuvat työlliset</b>	2203	2217
<i>Työssäkäyntikunta</i>		
Vähäkyrö	1301	1243
Muut kunnat yht.	902	974
joista		
Vaasa	674	655
Isokyrö	63	89
Laihia	55	66

**Työpaikan sijainti elinkeinoittain 1990**

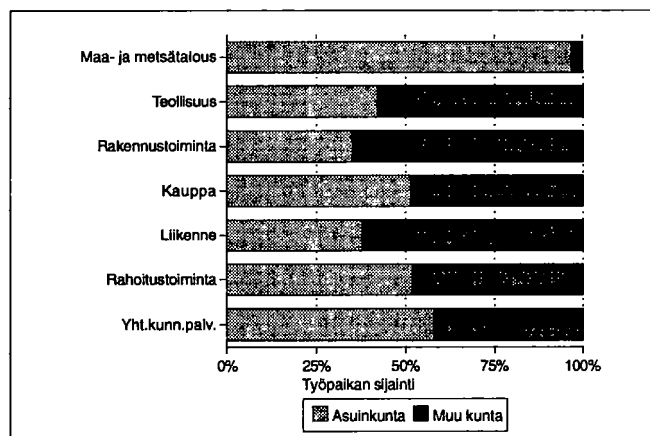

**Rakennukset talotyypeittäin**

Talotyyppi	1980		1985		1990	
	Rakennuksia	Asuntoja	Rakennuksia	Asuntoja	Rakennuksia	Asuntoja
<b>Kaikki rakennukset</b>	1405	1577	1605	1725	1804	1842
Erilliset pientalot	1256	1318	1389	1393	1484	1509
Kytkeytyt pientalot	17	88	27	142	37	188
Asuinkerrostalot	12	82	11	85	13	102
Muut	120	89	178	105	270	43

**Kesämökkit**

	1980		1990	
	Yhteensä	%	Yhteensä	%
<b>Kesämökkejä</b>	106	100.0	183	100.0
<i>Omistajan kotikunta</i>				
Vähäkyrö	5	4.7	36	19.6
Läänin muu kunta	65	61.3	102	55.7
Muu kunta	12	11.3	19	10.3

**Asumistiheys**

	1980	1985	1990
<b>Asuntokuntia yht.</b>	1543	1623	1709
Asuntokuntien keskikoko	2.9	2.9	2.8
Ahtaasti asuvia <sup>1)</sup>	484	404	333
Huoneita/asuntokunta	3.8	3.2	3.3
Huoneita/henkilö	1.2	1.0	1.1
m <sup>2</sup> /asuntokunta	80.6	87.7	91.0
m <sup>2</sup> /henkilö	27.4	29.0	31.6

<sup>1)</sup> Normi 4: Enemmän kuin 1 henkilö / huone, kun keittiötä ei lasketa mukaan

**Asuntokuntien rakenne (%) vuosina 1980, 1985 ja 1990**

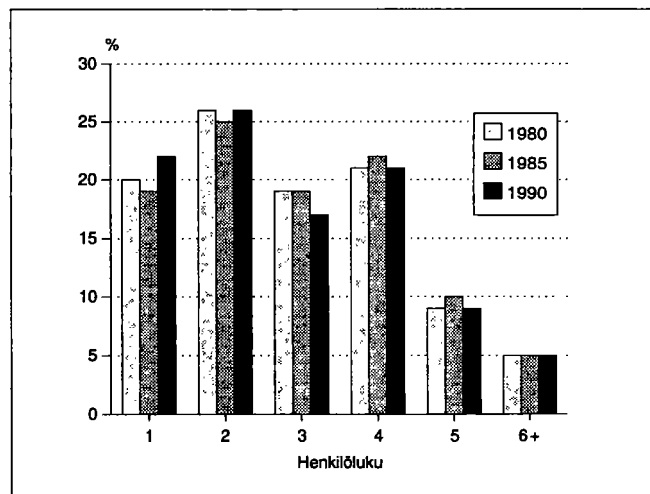

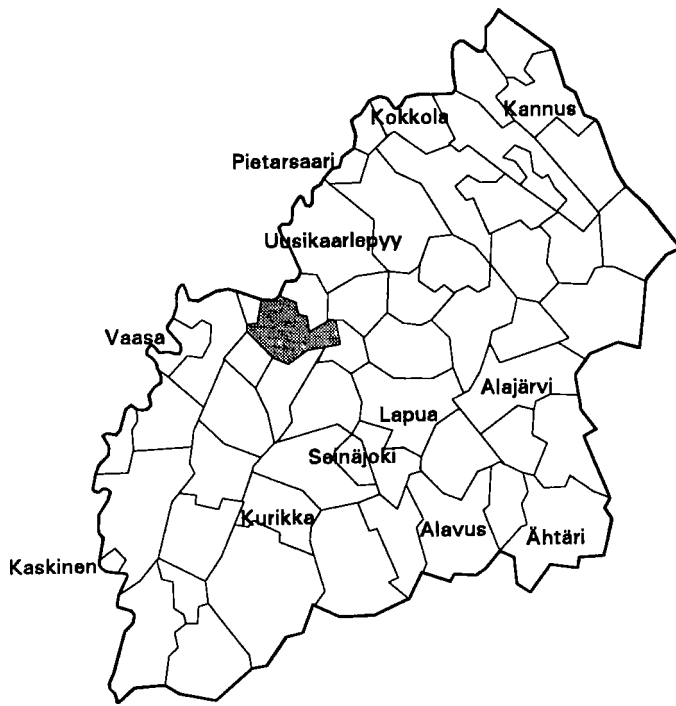

Kehitysaluevyöhyke	III B-tukialue
Kantokylaluokka	3
Kokonaispinta-ala (km <sup>2</sup> )	427.0
Maapinta-ala (km <sup>2</sup> )	424.7
Väkiluku 1991	3849
Asukastiheys (as/km <sup>2</sup> )	9
Ruotsinkielisten osuus (%)	85.1
Väkilukuennuste 2000	3695
Työttömyysaste 1992	5.8
Työpaikkaomavaraisuus (%)	104.3
Veroäyrin hinta 1993	18.5
Äyrejä/asukas 1991	47411

**Väestörakenne**

Ikä	1980		1985		1990	
	Yh- teensä	Miehiä	Yh- teensä	Miehiä	Yh- teensä	Miehiä
Koko väestö	3996	1906	3959	1916	3842	1861
0 - 6	304	162	297	153	320	167
7 - 14	410	201	368	186	371	193
15 - 29	718	376	740	390	668	350
30 - 44	699	372	757	397	710	379
45 - 64	1041	486	921	436	869	430
65 - 74	561	231	520	218	479	195
75 +	263	78	356	136	425	147

**Pääasiallinen toiminta**

Pääasiallinen toiminta	1980 <sup>1)</sup>		1985		1990	
	Yh- teensä	Mie- hiä	Yh- teensä	Mie- hiä	Yh- teensä	Mie- hiä
Koko väestö	3996	1906	3959	1916	3842	1861
Työvoima	1791	978	1761	960	1702	906
Työlliset	..	..	1729	947	1664	884
Palkansaajat	967	491	1032	524	1011	501
Yrittäjät ym.	775	461	697	423	653	383
Työttömät	..	..	32	13	38	22
Työvoiman ulkopuolella	2205	928	2198	956	2140	955
0 - 14 -vuotiaat	714	363	665	339	691	360
Opiskelijat	261	116	300	131	241	112
Eläkeläiset	968	368	1066	434	1106	439
Muut	262	81	167	52	102	44

<sup>1)</sup> Vuonna 1980 työvoima = ammatissa toimiva väestö

**Väestö taajamittain**

	1980	1985	1990
Koko väestö	3996	3959	3842
Taajama-aste	45.6	47.5	42.8
Taajamaväestö	1826	1884	1647
Keskustaajama (Vöyri)	1620	1656	1647
Käitsör	206	228	-

**Koulutusaste**

Koulutusaste	1980		1985		1990	
	Yh- teensä	Mie- hiä	Yh- teensä	Mie- hiä	Yh- teensä	Mie- hiä
15 vuotta täyttäneet	3282	1543	3294	1577	3151	1501
Vain perusaste	2310	1028	2114	959	1847	831
Väh. alempi keskiaste	972	515	1180	618	1304	670
Alempi keskiaste	589	339	710	408	716	410
Ylempi keskiaste	252	114	302	126	371	154
Vain yo-tutkinto	114	56	121	54	126	56
Korkea-aste	131	62	168	84	217	106

**Toimiala**

Toimiala	Työllinen työvoima <sup>1)</sup>			Työpaikat		
	1980	1985	1990	1980	1985	1990
Yhteensä	1791	1729	1664	1613	1612	1735
Maa- ja metsätalous	753	626	554	736	610	547
Teollisuus	269	293	263	255	286	298
Rakentaminen	116	98	85	79	104	127
Kauppa ja majoitus	132	145	161	129	127	163
Liikenne	118	106	86	55	85	81
Rahoitus ja vakuutus	45	57	92	39	48	82
Yht.kunn.palvelut	342	379	389	320	338	403

<sup>1)</sup> Vuonna 1980 ammatissa toimiva väestö

**Kunnassa asuvien työssäkäyntikunta**

	1985	1990
Kunnassa asuvat työlliset	1729	1664
<i>Työssäkäyntikunta</i>		
Vöyri	1495	1418
Muut kunnat yht. joista	234	246
Vaasa	92	112
Oravainen	54	31
Ylihärmä	25	23

**Rakennukset talotyypeittäin**

Talotyyppi	1980		1985		1990	
	Rakennuksia	Asuntoja	Rakennuksia	Asuntoja	Rakennuksia	Asuntoja
Kaikki rakennukset	1487	1684	1397	1599	1603	1757
Erilliset pientalot	1340	1387	1217	1235	1364	1381
Kytkeytyt pientalot	19	129	32	202	36	200
Asuinkerrostalot	7	75	13	84	15	99
Muut	121	93	135	78	188	77

**Asumistiheys**

	1980	1985	1990
Asutokuntia yht.	1496	1539	1523
Asutokuntien keskikoko	2.6	2.5	2.4
Ahtaasti asuvia <sup>1)</sup>	319	251	187
Huoneita/asutokunta	3.8	3.0	3.2
Huoneita/henkilö	1.4	1.2	1.2
m <sup>2</sup> /asutokunta	81.2	85.5	89.4
m <sup>2</sup> /henkilö	30.8	33.5	35.7

<sup>1)</sup> Normi 4: Enemmän kuin 1 henkilö / huone, kun keittiötä ei lasketa mukaan

**Työnantajasektori**

Työnantajasektori	1980		1985		1990	
	Yhteensä	%	Yhteensä	%	Yhteensä	%
Palkansaajat	967	100.0	1032	100.0	1011	100.0
Julkinen sektori	303	31.3	345	33.4	374	36.9
Valtio	64	6.6	82	7.9	71	7.0
Kunta	237	24.5	263	25.4	301	29.7
Valtioenemm. oy	2	0.2	0	0.0	2	0.1
Yksityinen sektori	661	68.3	645	62.5	637	63.0
Tuntematon	3	0.3	42	4.0	0	0.0

**Työpaikan sijainti elinkeinoittain 1990**

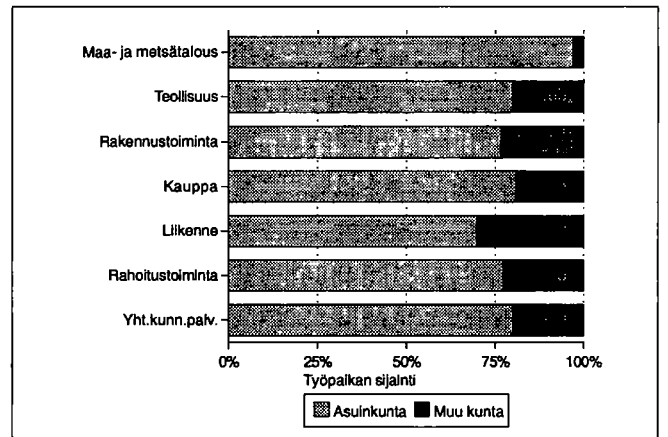

**Kesämökäit**

	1980		1990	
	Yhteensä	%	Yhteensä	%
Kesämökäitä	235	100.0	306	100.0
<i>Omistajan kotikunta</i>				
Vöyri	41	17.4	46	15.0
Läänin muu kunta	127	54.0	148	48.3
Muu kunta	11	4.6	15	4.9

**Asutokuntien rakenne (%) vuosina 1980, 1985 ja 1990**

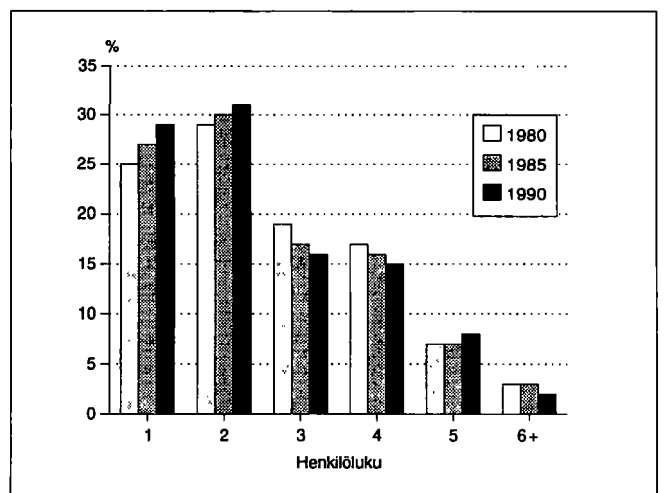

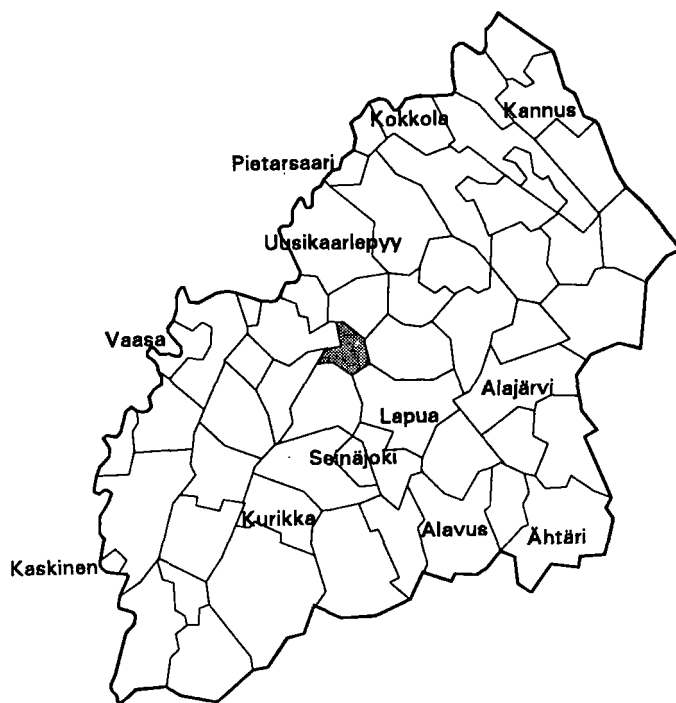

Kehitysaluevyöhyke	III B-tukialue
Kantokykyluokka	2
Kokonaispinta-ala (km <sup>2</sup> )	151.8
Maapinta-ala (km <sup>2</sup> )	151.4
Väkiluku 1991	3298
Asukastiheys (as/km <sup>2</sup> )	24
Ruotsinkielisten osuus (%)	0.2
Väkilukuennuste 2000	3130
Työttömyysaste 1992	8.7
Työpaikkaomavaraisuus (%)	105.7
Veroäyrin hinta 1993	18.5
Äyreja/asukas 1991	43218

Väestörakenne

Ikä	1980		1985		1990	
	Yh-teensä	Miehiä	Yh-teensä	Miehiä	Yh-teensä	Miehiä
Koko väestö	3169	1505	3286	1568	3302	1575
0 - 6	315	153	315	155	304	132
7 - 14	332	159	347	161	382	202
15 - 29	718	376	719	374	624	322
30 - 44	576	281	618	315	661	338
45 - 64	755	361	765	360	729	359
65 - 74	319	125	310	128	339	141
75 +	154	50	212	75	263	81

Pääasiallinen toiminta

Pääasiallinen toiminta	1980 <sup>1)</sup>		1985		1990	
	Yh-teensä	Miehiä	Yh-teensä	Miehiä	Yh-teensä	Miehiä
Koko väestö	3169	1505	3286	1568	3302	1575
Työvoima	1478	805	1543	827	1501	797
Työlliset	..	..	1502	808	1449	762
Palkansaajat	980	530	1046	531	1042	507
Yrittäjät ym.	488	270	456	277	407	255
Työttömät	..	..	41	19	52	35
Työvoiman ulkopuolella	1691	700	1743	741	1801	778
0 - 14 -vuotiaat	647	312	662	316	686	334
Opiskelijat	293	130	279	116	210	84
Eläkeläiset	580	216	690	269	802	317
Muut	171	42	112	40	103	43

<sup>1)</sup> Vuonna 1980 työvoima = ammatissa toimiva väestö

Väestö taajamittain

	1980	1985	1990
Koko väestö	3169	3286	3302
Taajama-aste	50.6	54.9	64.5
Taajamaväestö	1605	1805	2132
*Parantola-Hakola	5	-	-
*Kirkonkylä (Ylihärmä)	1398	1617	1727
*Kangas	202	188	189
Rannanjärvi	-	-	216

\* Taajama sijaitsee useamman kunnan alueella

Koulutusaste

Koulutusaste	1980		1985		1990	
	Yh-teensä	Miehiä	Yh-teensä	Miehiä	Yh-teensä	Miehiä
15 vuotta täyttäneet	2522	1193	2624	1252	2616	1241
Vain perusaste	1718	819	1575	762	1459	686
Väh. alempi keskiaste	804	374	1049	490	1157	555
Alempi keskiaste	464	222	605	304	647	348
Ylempi keskiaste	242	105	331	135	377	147
Vain yo-tutkinto	69	29	103	50	84	35
Korkea-aste	98	47	113	51	133	60

**Toimiala**

Toimiala	Työllinen työvoima <sup>1)</sup>			Työpaikat		
	1980	1985	1990	1980	1985	1990
Yhteensä	1478	1502	1449	1375	1512	1531
Maa- ja metsätalous	433	409	321	408	381	310
Teollisuus	428	414	403	541	561	592
Rakentaminen	65	53	47	41	59	31
Kauppa ja majoitus	120	98	138	110	93	163
Liikenne	63	69	61	43	55	55
Rahoitus ja vakuutus	30	44	76	33	45	74
Yht.kunn.paivelut	327	407	371	196	311	274

<sup>1)</sup> Vuonna 1980 ammatissa toimiva väestö

**Kunnassa asuvien työssäkäyntikunta**

	1985	1990
Kunnassa asuvat työlliset	1502	1449
<i>Työssäkäyntikunta</i>		
Ylihärmä	1172	1103
Muut kunnat yht.	330	346
joista		
Alahärmä	178	179
Kauhava	36	40
Seinäjoki	22	28

**Rakennukset talotyypeittäin**

Talotyyppi	1980		1985		1990	
	Rakennuksia	Asuntoja	Rakennuksia	Asuntoja	Rakennuksia	Asuntoja
Kaikki rakennukset	983	1124	1031	1209	1085	1249
Erilliset pientalot	857	888	881	893	881	906
Kytkeytyt pientalot	19	136	36	196	56	267
Asuinkerrostalot	7	37	6	35	5	24
Muut	100	63	108	85	143	52

**Asumistiheys**

	1980	1985	1990
Asuntokuntia yht.	1077	1159	1216
Asuntokuntien keskikoko	2.8	2.8	2.6
Ahtaasti asuvia <sup>1)</sup>	287	261	197
Huoneita/asuntokunta	4.0	3.2	3.3
Huoneita/henkilö	1.3	1.1	1.2
m <sup>2</sup> /asuntokunta	84.0	86.2	88.6
m <sup>2</sup> /henkilö	28.7	30.3	32.9

<sup>1)</sup> Normi 4: Enemmän kuin 1 henkilö / huone, kun keittiötä ei lasketa mukaan

**Työnantajasektori**

Työnantajasektori	1980		1985		1990	
	Yhteensä	%	Yhteensä	%	Yhteensä	%
Palkansaajat	980	100.0	1046	100.0	1042	100.0
Julkinen sektori	323	32.9	330	31.5	357	34.2
Valtio	44	4.4	46	4.3	40	3.8
Kunta	278	28.3	282	26.9	311	29.8
Valtioenemm. oy	1	0.1	2	0.1	6	0.5
Yksityinen sektori	649	66.2	683	65.2	685	65.7
Tuntematon	8	0.8	33	3.1	0	0.0

**Työpaikan sijainti elinkeinoittain 1990**

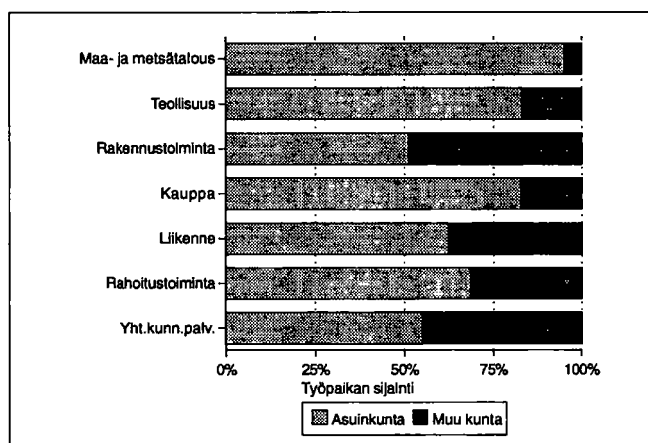

**Kesämökkit**

	1980		1990	
	Yhteensä	%	Yhteensä	%
Kesämökkejä	14	100.0	65	100.0
<i>Omistajan kotikunta</i>				
Ylihärmä	2	14.2	32	49.2
Läänin muu kunta	4	28.5	21	32.3
Muu kunta	2	14.2	7	10.7

**Asuntokuntien rakenne (%) vuosina 1980, 1985 ja 1990**

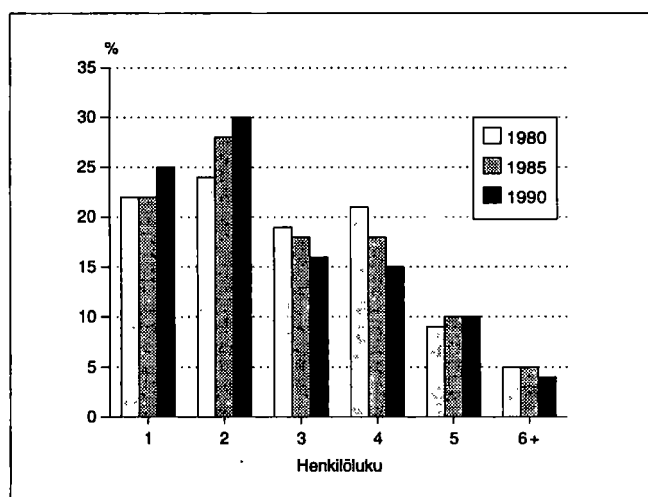

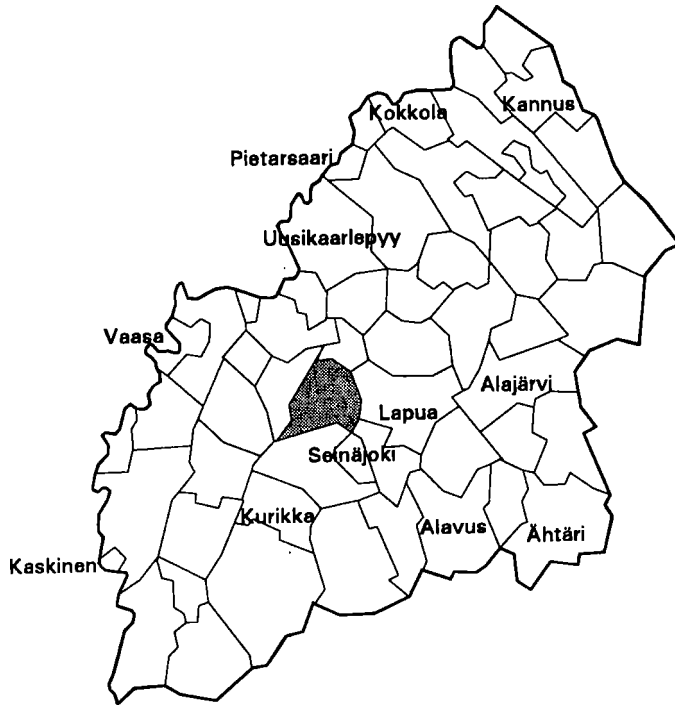

Kehitysaluevyöhyke	III B-tukialue
Kantokykyluokka	2
Kokonaispinta-ala (km <sup>2</sup> )	484.2
Maapinta-ala (km <sup>2</sup> )	481.5
Väkiluku 1991	6093
Asukastiheys (as/km <sup>2</sup> )	13
Ruotsinkielisten osuus (%)	0.2
Väkilukuennuste 2000	6002
Työttömyysaste 1992	15.5
Työpaikkaomavaraisuus (%)	73.0
Veroäyrin hinta 1993	18.0
Äyriä/asukas 1991	39426

Väestörakenne

Ikä	1980		1985		1990	
	Yh-teensä	Miehiä	Yh-teensä	Miehiä	Yh-teensä	Miehiä
Koko väestö	5998	2899	6080	2941	6093	2951
0 - 6	518	261	559	268	543	264
7 - 14	593	323	633	319	703	354
15 - 29	1347	714	1229	673	1112	599
30 - 44	1029	548	1186	642	1320	713
45 - 64	1457	677	1356	646	1231	626
65 - 74	677	278	625	247	653	241
75 +	377	98	492	146	531	154

Pääasiallinen toiminta

Pääasiallinen toiminta	1980 <sup>1)</sup>		1985		1990	
	Yh-teensä	Miehiä	Yh-teensä	Miehiä	Yh-teensä	Miehiä
Koko väestö	5998	2899	6080	2941	6093	2951
Työvoima	2574	1429	2716	1487	2608	1452
Työlliset	..	..	2604	1426	2437	1368
Palkansaajat	1434	773	1577	798	1534	817
Yrittäjät ym.	1098	629	1027	628	903	551
Työttömät	..	..	112	61	171	84
Työvoiman ulkopuolella	3424	1470	3364	1454	3485	1499
0 - 14 -vuotiaat	1111	584	1192	587	1246	618
Opiskelijat	560	255	458	228	447	198
Eläkeläiset	1382	512	1477	567	1598	610
Muut	371	119	237	72	194	73

<sup>1)</sup> Vuonna 1980 työvoima = ammatissa toimiva väestö

Väestö taajamittain

	1980	1985	1990
Koko väestö	5998	6080	6093
Taajama-aste	33.9	40.9	48.8
Taajamaväestö	2037	2488	2976
*Keskustaajama (Ylistaro)	1017	2285	2772
Asemanseutu	411	-	-
Kylänpää	609	-	-
Halkosaari	-	203	-
Kitinoja	-	-	204

\* Taajama sijaitsee useamman kunnan alueella

Koulutusaste

Koulutusaste	1980		1985		1990	
	Yh-teensä	Miehiä	Yh-teensä	Miehiä	Yh-teensä	Miehiä
15 vuotta täyttäneet	4887	2315	4888	2354	4847	2333
Vain perusaste	3448	1625	3104	1490	2865	1361
Väh. alempi keskiaste	1439	690	1784	864	1982	972
Alempi keskiaste	918	456	1138	580	1224	622
Ylempi keskiaste	371	173	453	204	539	257
Vain yo-tutkinto	153	79	144	76	161	89
Korkea-aste	150	61	193	80	219	93

## Toimiala

Toimiala	Työllinen työvoima <sup>1)</sup>			Työpaikat		
	1980	1985	1990	1980	1985	1990
<b>Yhteensä</b>	2574	2604	2437	1993	2025	1778
Maa- ja metsätalous	994	892	741	986	877	723
Teollisuus	440	489	381	267	340	214
Rakentaminen	242	203	198	166	132	103
Kauppa ja majoitus	247	290	322	177	189	207
Liikenne	134	123	117	39	68	60
Rahoitus ja vakuutus	57	86	120	41	62	66
Yht.kunn.palvelut	414	509	485	307	350	332

<sup>1)</sup> Vuonna 1980 ammatissa toimiva väestö

## Kunnassa asuvien työssäkäyntikunta

	1985	1990
<b>Kunnassa asuvat työlliset</b>	2604	2437
<i>Työssäkäyntikunta</i>		
Ylistaro	1963	1642
Muut kunnat yht.	641	795
joista		
Seinäjoki	385	Seinäjoki 443
Vaasa	58	Vaasa 73
Isokyrö	41	Lapua 55

## Rakennukset talotyypeittäin

Talotyyppi	1980		1985		1990	
	Rakennuksia	Asuntoja	Rakennuksia	Asuntoja	Rakennuksia	Asuntoja
<b>Kaikki rakennukset</b>	1947	2140	2059	2218	2311	2497
Erilliset pientalot	1787	1903	1846	1896	2014	2040
Kytkeytyt pientalot	9	82	31	208	61	322
Asuinkerrostalot	9	30	5	11	4	12
Muut	142	125	177	103	232	123

## Asumistiheys

	1980	1985	1990
<b>Asutokuntia yht.</b>	2006	2095	2192
Asutokuntien keskikoko	2.9	2.8	2.7
Ahtaasti asuvia <sup>1)</sup>	649	518	447
Huoneita/asutokunta	3.8	3.1	3.2
Huoneita/henkilö	1.3	1.1	1.1
m <sup>2</sup> /asutokunta	79.8	85.1	87.9
m <sup>2</sup> /henkilö	26.8	29.7	31.9

<sup>1)</sup> Normi 4: Enemmän kuin 1 henkilö / huone, kun keittiötä ei lasketa mukaan

## Työnantajasektori

Työnantajasektori	1980		1985		1990	
	Yhteensä	%	Yhteensä	%	Yhteensä	%
<b>Palkansaajat</b>	1434	100.0	1577	100.0	1534	100.0
<b>Julkinen sektori</b>	486	33.8	549	34.8	599	39.0
Valtio	170	11.8	179	11.3	145	9.4
Kunta	312	21.7	368	23.3	440	28.6
Valtioenemm. oy	4	0.2	2	0.1	14	0.9
<b>Yksityinen sektori</b>	934	65.1	984	62.3	935	60.9
Tuntematon	14	0.9	44	2.7	0	0.0

## Työpaikan sijainti elinkeinoittain 1990

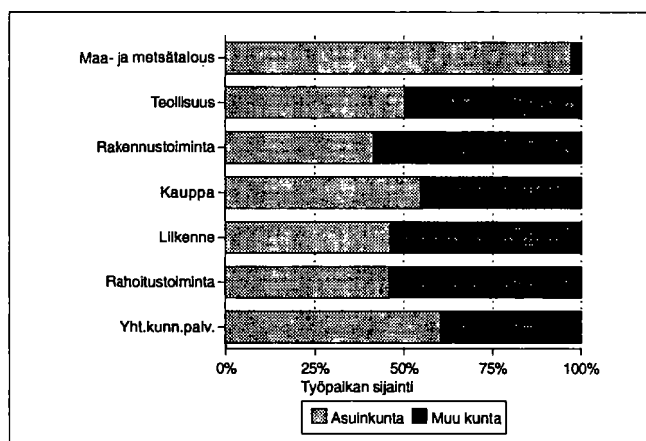

## Kesämökkit

	1980		1990	
	Yhteensä	%	Yhteensä	%
<b>Kesämökkejä</b>	169	100.0	238	100.0
<i>Omistajan kotikunta</i>				
Ylistaro	18	10.6	45	18.9
Läänin muu kunta	97	57.3	129	54.2
Muu kunta	34	20.1	41	17.2

## Asutokuntien rakenne (%) vuosina 1980, 1985 ja 1990

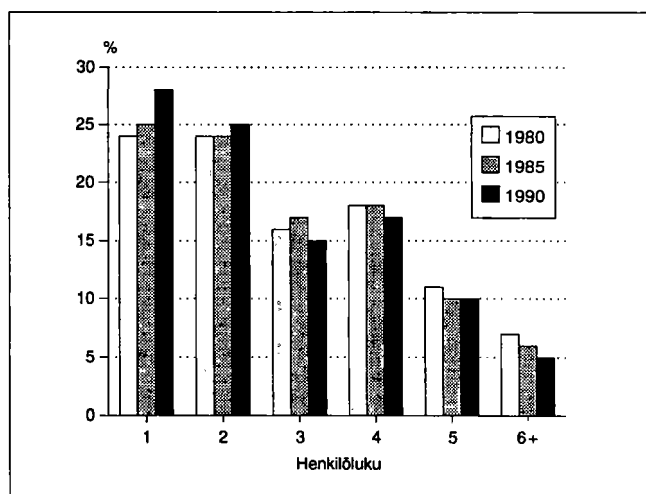





Kehitysaluevyöhyke	III A-tukialue
Kantokykyluokka	1
Kokonaispinta-ala (km <sup>2</sup> )	906.8
Maapinta-ala (km <sup>2</sup> )	803.9
Väkiluku 1991	7778
Asukastiheys (as/km <sup>2</sup> )	10
Ruotsinkielisten osuus (%)	0.1
Väkilukuennuste 2000	7900
Työttömyysaste 1992	15.4
Työpaikkaomavaraisuus (%)	96.8
Veroäyrin hinta 1993	18.0
Äyrejä/asukas 1991	43864

## Väestörakenne

Ikä	1980		1985		1990	
	Yh- teensä	Miehiä	Yh- teensä	Miehiä	Yh- teensä	Miehiä
Koko väestö	7528	3676	7849	3845	7814	3885
0 - 6	709	343	786	392	748	396
7 - 14	839	412	818	412	879	439
15 - 29	1778	928	1762	892	1502	785
30 - 44	1436	757	1660	894	1813	968
45 - 64	1634	764	1651	793	1583	795
65 - 74	719	315	687	288	714	294
75 +	413	157	485	174	575	208

## Pääasiallinen toiminta

Pääasiallinen toiminta	1980 <sup>1)</sup>		1985		1990	
	Yh- teensä	Mie- hiä	Yh- teensä	Mie- hiä	Yh- teensä	Mie- hiä
Koko väestö	7528	3676	7849	3845	7814	3885
Työvoima	3139	1762	3515	1885	3508	1877
Työlliset	..	..	3314	1777	3250	1726
Palkansaajat	2397	1333	2602	1323	2555	1298
Yrittäjät ym.	672	394	712	454	695	428
Työttömät	..	..	201	108	258	151
Työvoiman ulkopuolella	4389	1914	4334	1960	4306	2008
0 - 14 -vuotiaat	1548	755	1604	804	1627	835
Opiskelijat	691	340	620	298	546	245
Eläkeläiset	1561	681	1730	759	1847	810
Muut	589	138	380	99	286	118

<sup>1)</sup> Vuonna 1980 työvoima = ammatissa toimiva väestö

## Väestö taajamittain

	1980	1985	1990
Koko väestö	7528	7849	7814
Taajama-aste	49.9	59.8	57.4
Taajamaväestö	3760	4698	4486
Keskustaajama (Ähtäri)	3104	3972	4060
Inhan tehdas	267	309	-
Myllymäki	389	417	426

## Koulutusaste

Koulutusaste	1980		1985		1990	
	Yh- teensä	Mie- hiä	Yh- teensä	Mie- hiä	Yh- teensä	Mie- hiä
15 vuotta täyttäneet	5980	2921	6245	3041	6187	3050
Vain perusaste	3814	1821	3584	1724	3258	1584
Väh. alempi keskiaste	2166	1100	2661	1317	2929	1466
Alempi keskiaste	1318	679	1607	804	1714	871
Ylempi keskiaste	570	280	735	350	826	391
Vain yo-tutkinto	174	79	177	75	194	80
Korkea-aste	278	141	319	163	389	204

**Toimiala**

Toimiala	Työllinen työvoima <sup>1)</sup>			Työpaikat		
	1980	1985	1990	1980	1985	1990
<b>Yhteensä</b>	3139	3314	3250	2941	3486	3146
Maa- ja metsätalous	647	594	529	628	586	509
Teollisuus	700	739	632	635	700	584
Rakentaminen	231	237	245	225	233	227
Kauppa ja majoitus	334	356	410	339	362	392
Liikenne	178	169	148	131	159	125
Rahoitus ja vakuutus	84	107	189	79	103	151
Yht.kunn.palvelut	890	1097	1016	894	1336	1076

<sup>1)</sup> Vuonna 1980 ammatissa toimiva väestö

**Työnantajasektori**

Työnantajasektori	1980		1985		1990	
	Yhteensä	%	Yhteensä	%	Yhteensä	%
Palkansaajat	2397	100.0	2602	100.0	2555	100.0
Julkinen sektori	1044	43.5	1190	45.7	1232	48.2
Valtio	371	15.4	378	14.5	311	12.1
Kunta	603	25.1	731	28.0	832	32.5
Valtioenemm. oy	70	2.9	81	3.1	89	3.4
Yksityinen sektori	1331	55.5	1363	52.3	1323	51.7
Tuntematon	22	0.9	49	1.8	0	0.0

**Kunnassa asuvien työssäkäyntikunta**

	1985	1990
<b>Kunnassa asuvat työlliset</b>	3314	3250
<i>Työssäkäyntikunta</i>		
Ähtäri	3102	2883
Muut kunnat yht.	212	367
joista		
Töysä	29	60
Alavus	25	41
Virrat	21	32
Alavus		25
Seinäjoki		41
Helsinki		32

**Työpaikan sijainti elinkeinoittain 1990**

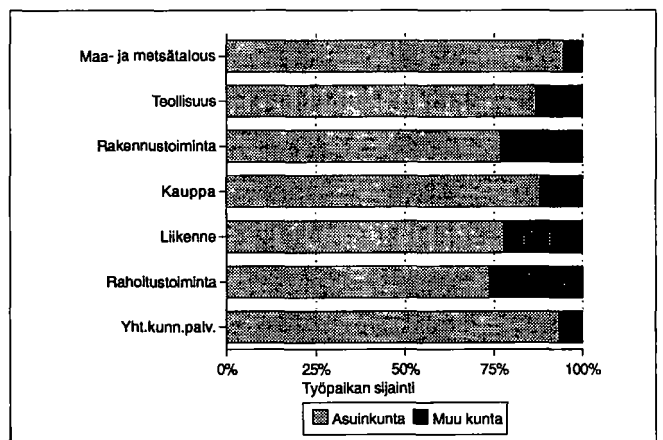

**Rakennukset talotyypeittäin**

Talotyyppi	1980		1985		1990	
	Rakennuksia	Asuntoja	Rakennuksia	Asuntoja	Rakennuksia	Asuntoja
<b>Kaikki rakennukset</b>	2099	2622	2278	2931	2605	3179
Erilliset pientalot	1743	1800	1841	1894	2065	2076
Kytkeytyt pientalot	57	345	83	508	103	574
Asuinkerrostalot	45	337	35	380	33	370
Muut	254	140	319	149	404	159

**Kesämököt**

	1980		1990	
	Yhteensä	%	Yhteensä	%
<b>Kesämökkejä</b>	650	100.0	1135	100.0
<i>Omistajan kotikunta</i>				
Ähtäri	188	28.9	342	30.1
Läänin muu kunta	188	28.9	295	25.9
Muu kunta	222	34.1	321	28.2

**Asumistiheys**

	1980	1985	1990
<b>Asuntokuntia yht.</b>	2549	2756	2891
Asuntokuntien keskikoko	2.8	2.7	2.6
Ahtaasti asuvia <sup>1)</sup>	983	782	678
Huoneita/asuntokunta	3.5	2.8	2.9
Huoneita/henkilö	1.2	1.0	1.1
m <sup>2</sup> /asuntokunta	73.3	79.2	81.9
m <sup>2</sup> /henkilö	25.2	28.2	30.6

<sup>1)</sup> Normi 4: Enemmän kuin 1 henkilö / huone, kun keittiötä ei lasketa mukaan

**Asuntokuntien rakenne (%) vuosina 1980, 1985 ja 1990**

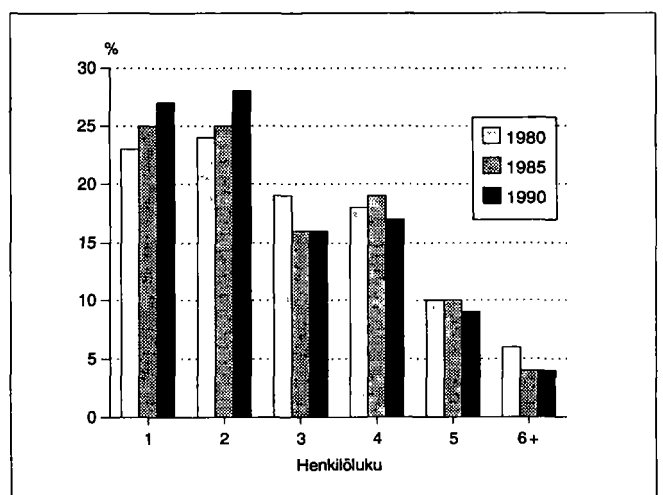

Totalareal (km <sup>2</sup> )	1551.9
Landareal (km <sup>2</sup> )	1526.6
Folkmängden 1991	24847
Befolkningsstäthet (inv./km <sup>2</sup> )	16.3
Andelen svenskspråkiga (%)	94.4
Befolkningsprognosen 2000	25462
Relativt arbetslöshetstal 1992	3.6

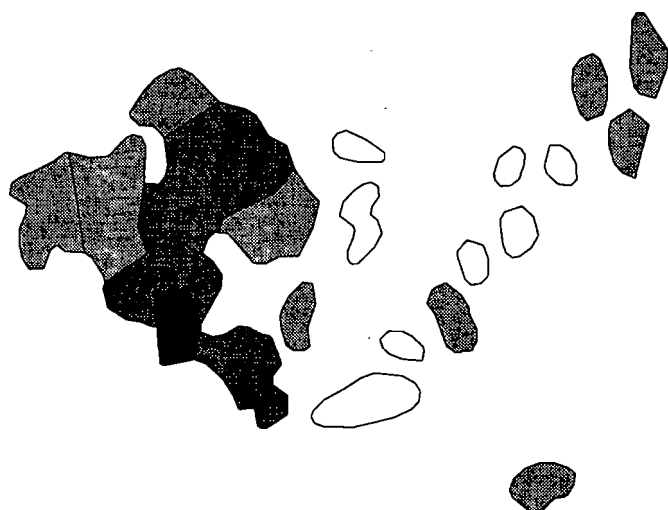

## Invånare/km<sup>2</sup>

□	- 4.9
■	5.0 - 9.9
■	10.0 - 29.9
■	30.0 +

## Befolkningens sammansättning

Ålder	1980		1985		1990	
	Totalt	Män	Totalt	Män	Totalt	Män
Hela befolkn.	22740	11253	23631	11629	24604	12107
0 - 6	1957	1017	1988	1044	2202	1139
7 - 14	2578	1351	2372	1243	2285	1182
15 - 29	5044	2564	5082	2543	5130	2623
30 - 44	4901	2615	5636	2937	5757	2842
45 - 64	4706	2345	4744	2376	5159	2699
65 - 74	2207	941	2190	989	2137	961
75 +	1347	420	1619	497	1934	661

## Huvudsaklig verksamhet

Huvudsaklig verksamhet	1980 <sup>1)</sup>		1985		1990	
	Totalt	Män	Totalt	Män	Totalt	Män
Hela befolkn.	22740	11253	23631	11629	24604	12107
Arbetskraft	10609	6062	11644	6299	12643	6600
Sysselsatta	..	..	11345	6110	12407	6454
Löntagare	8433	4624	9191	4645	10051	4917
Företagare m.fl	2102	1383	2154	1465	2356	1537
Arbetslösa	..	..	299	189	236	146
Utanför arb.kraften	12131	5191	11987	5330	11961	5507
0 - 14 -åriga	4535	2368	4360	2287	4487	2321
Studerande	1469	738	1590	790	1137	544
Pensionärer	3888	1508	4429	1783	4918	2028
Övriga	2239	577	1608	470	1419	614

<sup>1)</sup> År 1980 arbetskraft = yrkesverksam befolkn.

## De största tätorterna 1990 <sup>1)</sup>

	1990	1985	1980
Hela befolkn.	24604	23631	22740
Tätortsgrad	55.8	51.7	47.4
Tätortsbefolkn.	13751	12228	10784
*Centraltätort (Mariehamn)	11103	9800	9227
Godby	938	811	668
Storby	380	350	302
Söderby-Prästgården	360	261	-
Kattby	264	225	-
Rangsby	249	-	-
*Ödkarby	237	234	214
*Haraldsby	220	-	-

\* Tätort ligger inom flera kommuners område

<sup>1)</sup> De största tätorterna enligt års 1990 folkmängd

## Befolkningen i 5-års åldersklasser 1990

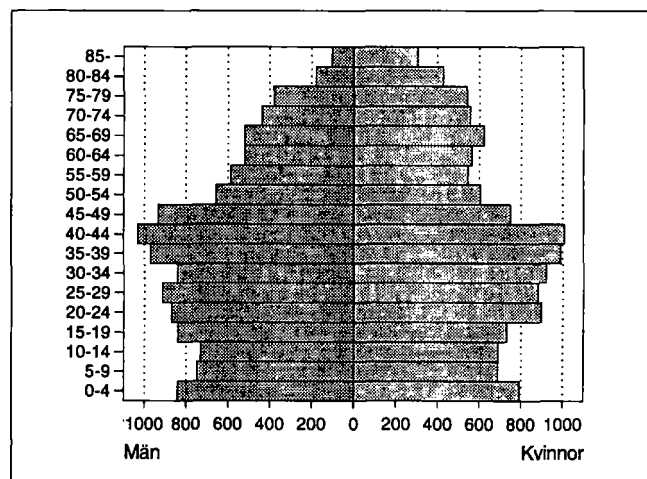

## Utländska medborgare

Ålder	1985			1990		
	Totalt	Män	Kvinnor	Totalt	Män	Kvinnor
Totalt	653	290	363	843	421	422
0 - 14	138	64	74	172	90	82
15 - 29	163	58	105	208	100	108
30 - 44	174	83	91	225	95	130
45 - 64	91	47	44	130	85	45
65 +	87	38	49	108	51	57

## Statsskattepliktiga inkomster/person, mk

	1980	1985	1990
Arbetskraft	41774	65518	108941
Sysselsatta	..	66495	109669
Löntagare	43547	69415	113111
Företagare m.fl.	35602	54221	94857

<sup>1)</sup> År 1980 arbetskraft = yrkesverksam befolkningen

## Utbildningsnivå

Utbildningsnivå	1980		1985		1990	
	Totalt	Män	Totalt	Män	Totalt	Män
15 år fyllda	18205	8885	19271	9342	20117	9786
Bara grundnivå	11129	5004	10945	4990	10676	4887
Minst lägre mellannivå	7076	3881	8326	4352	9441	4899
Lägre mellannivå	3724	1886	4347	2108	4847	2367
Högre mellannivå	1921	1138	2416	1345	2817	1532
Bara studentex.	456	186	674	273	795	330
Högrenivå	1431	857	1563	899	1777	1000
Lägst.utb. på hög.n.	540	208	577	223	631	259
Lägre kand.nivå	604	437	632	435	657	439
Högre kand.nivå	276	203	343	231	473	290
Forskarutbildning	11	9	11	10	16	12

## Sysselsatta efter socioekonomisk ställning

Socioekonomisk ställning	1980		1985		1990	
	Totalt	%	Totalt	%	Totalt	%
Totalt	10609	100.0	11345	100.0	12407	100.0
Företagare	1899	17.8	1865	16.4	2284	18.4
Lantbruksföretagare	1240	11.6	1104	9.7	1268	10.2
Övriga företagare	659	6.2	761	6.7	1016	8.1
Arbetsgivare	266	2.5	259	2.2	..	..
Ensamföretagare	393	3.7	502	4.4	..	..
Högre tjänstemän	1254	11.8	1524	13.4	1512	12.1
Lägre tjänstemän	3512	33.1	3824	33.7	4232	34.1
Arbetare	3709	34.9	3769	33.2	3867	31.1
Jord- och skogsbruk	154	1.4	219	1.9	181	1.4
Industri	989	9.3	955	8.4	1077	8.6
Övrig produktion	843	7.9	797	7.0	667	5.3
Distrib. och service	1723	16.2	1798	15.8	1919	15.4
Okänd	235	2.2	363	3.1	512	4.1

## Arbetskraftens utbildningsnivå 1990

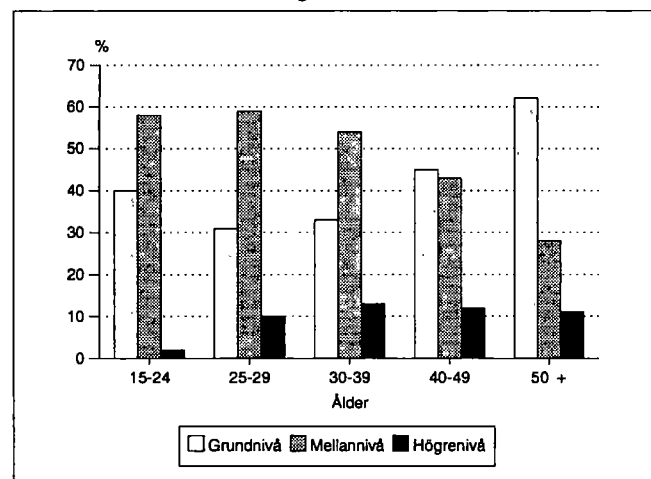

## Näringsgren

Näringsgren	Sysselsatt arbetskraft <sup>1)</sup>					
	1980	%	1985	%	1990	%
Totalt	10609	100.0	11345	100.0	12407	100.0
Jord- och skogsbruk	1628	15.3	1524	13.4	1401	11.2
Gruvor- och min.brott	10	0.0	1	0.0	0	0.0
Tillverkning	912	8.5	1059	9.3	1207	9.7
Energi- och vattenförs.	79	0.7	87	0.7	104	0.8
Byggverksamhet	638	6.0	660	5.8	845	6.8
Handel	1667	15.7	1639	14.4	1833	14.7
Samfärdsl	2423	22.8	2280	20.0	2234	18.0
Bankverks., försäkr.	519	4.8	739	6.5	993	8.0
Samh.tjänster	2663	25.1	3255	28.6	3094	24.9

<sup>1)</sup> År 1980 yrkesverksam befolkningen

## Arbetsgivarsektor

Arbetsgivarsektor	1980		1985		1990	
	Totalt	%	Totalt	%	Totalt	%
Löntagare	8433	100.0	9191	100.0	10051	100.0
Offentlig sektor	2674	31.7	3162	34.4	2515	25.0
Stat	1133	13.4	864	9.4	527	5.2
Kommun	1474	17.4	2140	23.2	1920	19.1
Ab med statsmaj.	67	0.7	158	1.7	68	0.6
Privat sektor	5606	66.4	5573	60.6	7536	74.9
Okänd	153	1.8	456	4.9	-	0.0

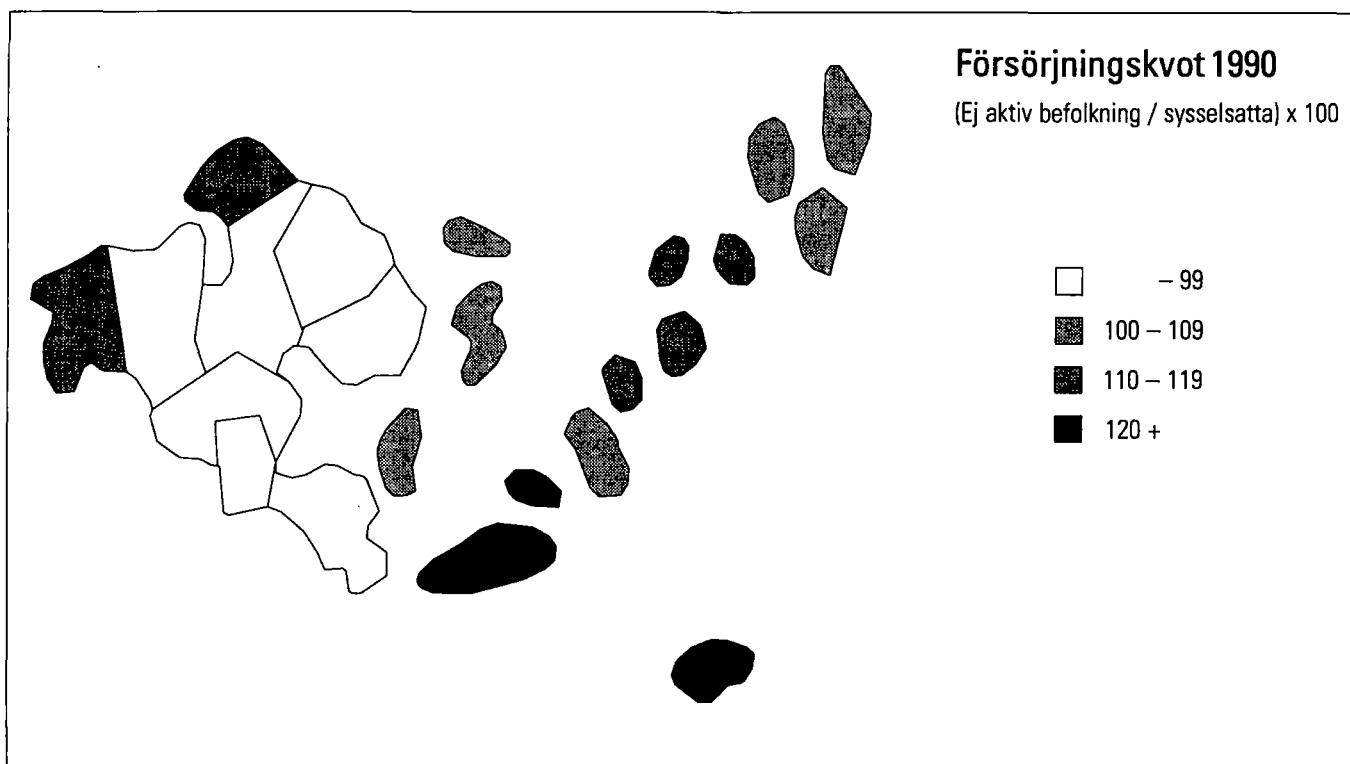

### Familjetyp

Familjetyp	1980		1985		1990	
	Totalt	%	Totalt	%	Totalt	%
Familjer	5813	100.0	5961	100.0	6764	100.0
Gift par utan barn	1619	27.9	1721	28.9	1868	27.6
Sambor utan barn <sup>1)</sup>	..	..	..	..	617	9.1
Gift par med barn	3095	53.2	2970	49.8	2815	41.6
Sambor med barn	242	4.2	399	6.7	642	9.5
Mor och barn	734	12.6	745	12.5	703	10.4
Far och barn	123	2.1	126	2.1	119	1.8
Personer i familjer	17919		18214		19937	
Barnfamiljer <sup>2)</sup>	3209		3167		3162	
Genomsnitt. barnantal	1.7		1.6		1.7	

<sup>1)</sup> Sambor utan barn upptas för första gången i folkräkningen år 1990  
<sup>2)</sup> Familjer med minst ett barn under 18 år.  
 Genomsnittligt barnantal = Antal barn under 18 år/antal av barnfamiljer

### Barnfamiljer efter barnantal åren 1980, 1985 och 1990

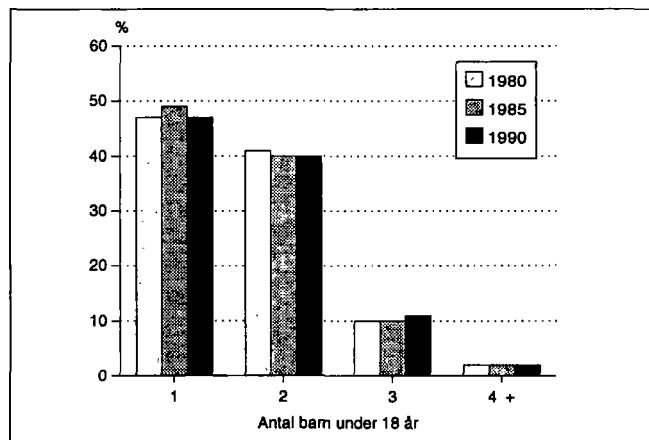

### Andelen av ensamboende efter åldersklass 1990

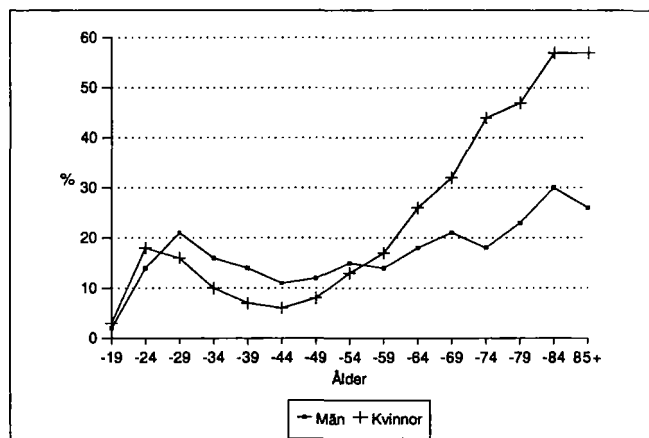

### Barnfamiljer 1990 <sup>1)</sup>

Familjetyp	Totalt	Yngsta barnets ålder			
		0-2	3-6	7-15	16-17
Barnfamiljer	3162	924	676	1285	277
Gift par	2077	532	428	917	200
Sambor	616	301	130	164	21
Mor och barn	412	83	113	176	40
Far och barn	57	8	5	28	16

<sup>1)</sup> Familjer med minst ett barn under 18 år

## Boendetäthet

	1980	1985	1990
Bostadshushåll	9037	9813	10335
Bostadshushållens medelstorlek	2.4	2.3	2.3
Trångbodda <sup>1)</sup>	1320	953	1109
Rum/bostadshushåll	4.2	3.4	3.4
Rum/person	1.6	1.4	1.4
m <sup>2</sup> /bostadshushåll	86.3	89.5	90.5
m <sup>2</sup> /person	33.9	37.2	38.0

<sup>1)</sup> Norm 4: Fler än 1 person per rum, då köket inte räknas som ett separat rum

## Upplåtelseform

	1980	1985	1990
Bostadshushåll	9037	9813	10335
Äger huset	4804	5560	5918
Äger bostadens aktier	503	738	1079
Tjänstebostad	507	387	272
Hysesbostad	2301	1977	2385
Annan upplåtelseform	922	1151	681

## Bostadshushållets storlek, trångbodda

Personantal	1980		1985		1990	
	Totalt	Trångbodda <sup>1)</sup>	Totalt	Trångbodda <sup>1)</sup>	Totalt	Trångbodda <sup>1)</sup>
Bostadshushåll	9037	1320	9813	953	10335	1109
1 person	2674	-	3181	-	3481	-
2 personer	2497	150	2756	100	2931	122
3 personer	1615	320	1641	238	1676	246
4 personer	1515	436	1588	334	1518	339
5 personer	531	275	514	197	541	258
6 personer	149	94	107	69	139	102
7+ personer	56	45	26	15	49	42

<sup>1)</sup> Norm 4: Fler än 1 person per rum, då köket inte räknas som ett separat rum

## Bostadshushållens sammansättning (%) åren 1980 - 1990

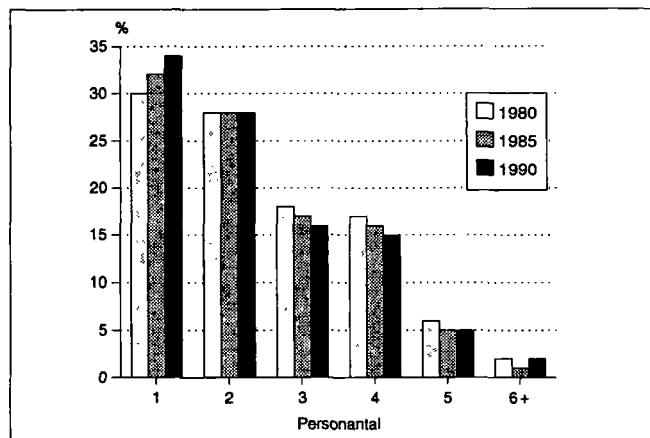

## Bostadshushållets storlek, rumsantal 1990

Personantal	Rumsantal, kök ej medräknad					
	Totalt	1	2	3	4	5+
Bostadshushåll	10335	795	2184	2170	2267	2401
1 person	3481	636	1204	711	389	275
2 personer	2931	112	630	756	733	591
3 personer	1676	26	216	364	493	503
4 personer	1518	17	92	229	460	668
5 personer	541	4	26	79	148	272
6 personer	139	-	12	22	31	71
7+ personer	49	-	4	9	13	21

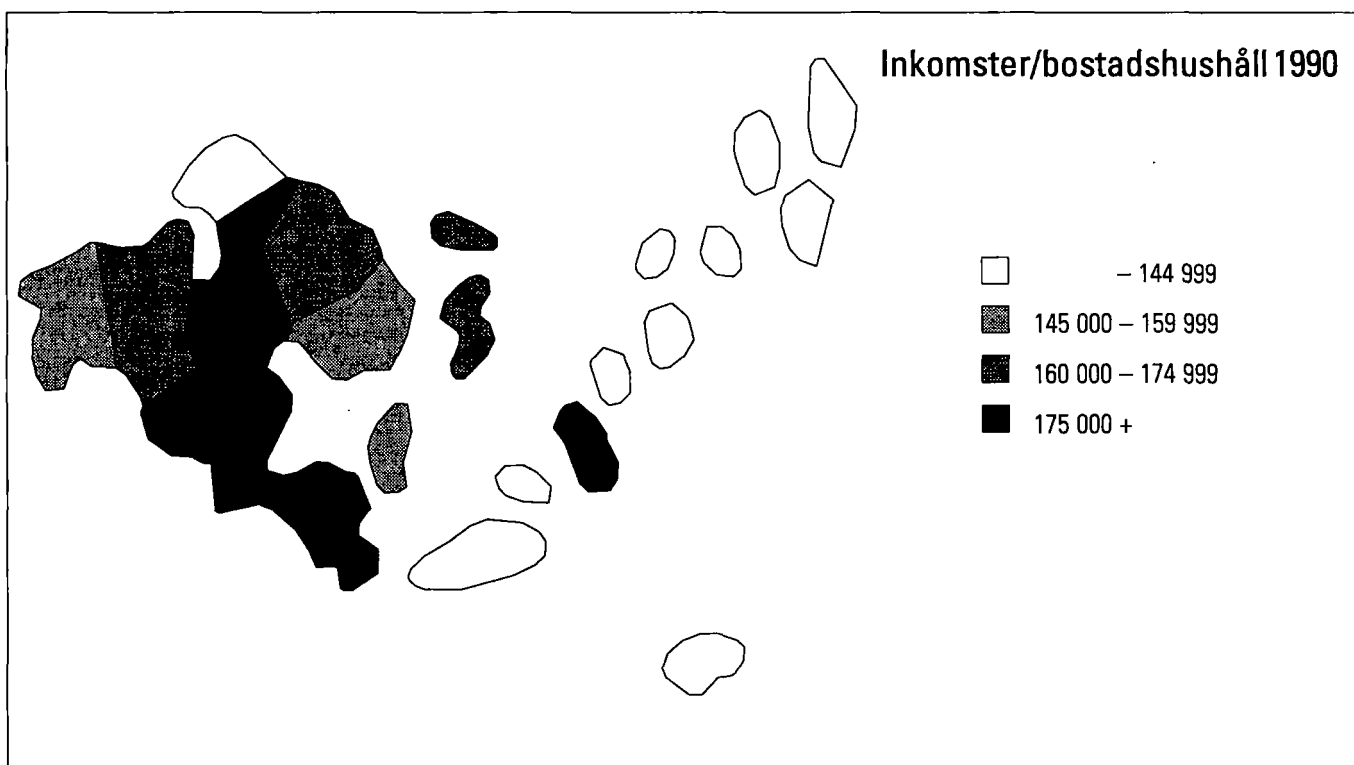

## Byggnader efter hustyp

Hustyp	1980		1985		1990	
	Byggnader	Bo-städer	Byggnader	Bo-städer	Byggnader	Bo-städer
Alla byggnader	7291	9311	7784	10324	9219	11087
Fristående småhus	5659	5992	5914	6432	6795	6944
Sammanb. småhus	56	385	106	588	142	718
Flervån.bostadshus	275	2535	279	2640	294	2904
Övriga	1301	399	1485	664	1988	521

## Byggnader efter byggnadsår och våningsyta 1990

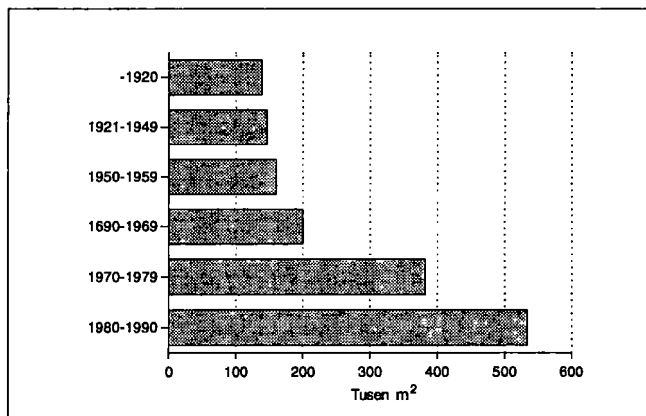

## Lägenhetstyp

	1980		1985		1990	
	Bo-städer	m <sup>2</sup> / bostad	Bo-städer	m <sup>2</sup> / bostad	Bo-städer	m <sup>2</sup> / bostad
Alla bostäder	9311	84.9	10324	88.5	11087	88.7
1h + kt/kk/k	1002	34.6	902	33.7	989	33.7
2h + kk/k	2178	56.6	2250	57.2	2514	56.5
3h + k	1891	78.6	2198	78.1	2391	78.8
4h + k	1900	103.3	2236	104.4	2390	105.0
5h + k	1125	122.6	1450	123.8	1615	124.2
Övriga	1215	125.7	1288	148.9	1188	149.9

## Byggnadernas våningsyta efter byggnadsår 1990

Byggnadsår	Bostadsbyggnader		Övriga byggnader	
	Antal	Våningsyta, 100 m <sup>2</sup>	Antal	Våningsyta, 100 m <sup>2</sup>
Byggnader	7580	10985	1639	4800
- 1920	1156	1235	80	152
1921 - 1939	661	798	40	132
1940 - 1959	1260	1699	75	438
1960 - 1969	810	1400	108	599
1970 - 1979	1588	2625	359	1197
1980 - 1990	1661	3115	809	2217

## Bostädernas utrustningsnivå

	1980			1990		
	Välutrustad	Bristfälligt	Mycket bristfälligt	Välutrustad	Bristfälligt	Mycket bristfälligt
Alla bostäder	6505	798	2008	8880	858	1349
- 1920	364	97	955	471	276	498
1921 - 1939	403	152	334	457	138	204
1940 - 1959	1276	375	311	1326	197	204
1960 - 1969	1372	101	111	1359	70	142
1970 - 1979	2730	63	103	2500	85	141
1980 - 1990	313	2	24	2695	45	40

## Bostädernas utrustning

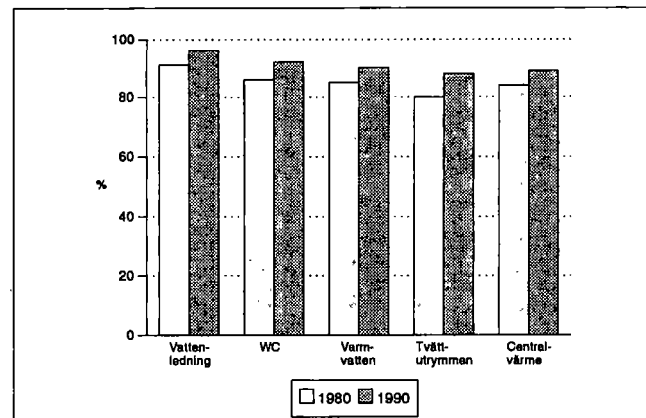

## Verksamhetslokaler

Användningssyfte	1980		1990	
	Totalt	Medelareal, m <sup>2</sup>	Totalt	Medelareal, m <sup>2</sup>
Totalt	1641	249.0	1034	569.9
Butiks- m.fl. lokaler	907	124.1	367	269.0
Vårdlokaler	66	546.4	58	667.3
Kontorslokaler	235	195.2	251	334.2
Möteslokaler	70	315.8	42	504.0
Undervisningslokaler	60	984.5	40	1516.6
Industrilokaler	197	432.0	109	1254.7
Lagerlokaler m.fl.	106	441.4	167	661.3

## Kommuner med flest fritidshus

	1980		1990
Fritidshus	3909		4382
Lemland	647	Lemland	651
Jomala	361	Saltvik	382
Saltvik	357	Jomala	349
Eckerö	347	Föglö	345
Föglö	323	Eckerö	341
Hammarland	295	Hammarland	336
Vårdö	239	Sund	310
Sund	237	Finström	307
Finström	223	Vårdö	281
Geta	198	Geta	245

# Ahvenanmaan kunnat - Kommuner i Landskapet Åland

---

Brändö .....	400	Kökar .....	416
Eckerö .....	402	Lemland .....	418
Finström .....	404	Lumparland .....	420
Föglö .....	406	Maarianhamina – Mariehamn .....	422
Geta .....	408	Saltvik .....	426
Hammarland .....	410	Sottunga .....	428
Jomala .....	412	Sund .....	430
Kumlinge .....	414	Vårdö .....	432



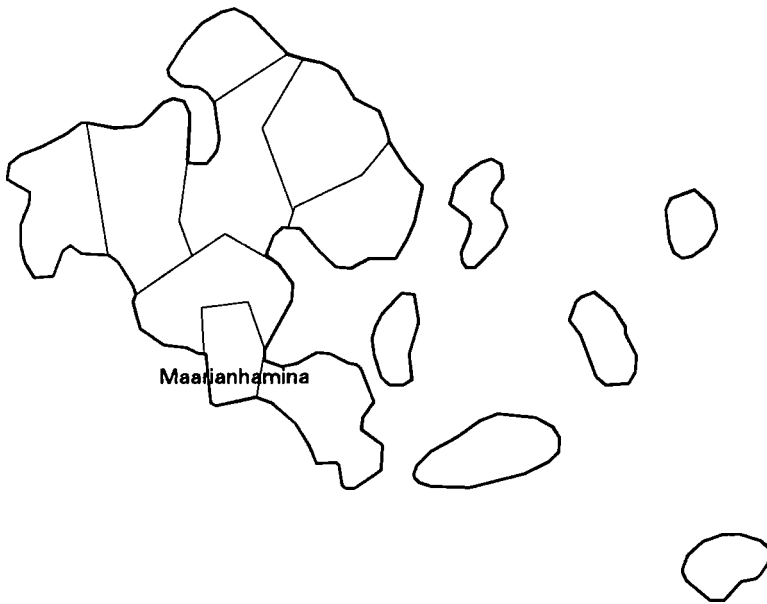

Utvecklingsområdeszon	Stödområde I A
Bärkraftsklass	2
Totalareal (km <sup>2</sup> )	103.1
Landareal (km <sup>2</sup> )	102.9
Folkmängden 1991	532
Befolkningstäthet (inv./km <sup>2</sup> )	5
Andelen svenskspråkiga (%)	94.7
Befolkningsprognosen 2000	510
Relativt arbetslöshetstal 1992	1.2
Arbetsplatssufficiens (%)	87.5
Skatteörets storlek 1993	17.5
Skatteören/invånare 1991	52635

### Befolkningens sammansättning

Ålder	1980		1985		1990	
	Totalt	Män	Totalt	Män	Totalt	Män
Hela befolkningen	548	270	527	267	529	267
0 - 6	29	9	27	14	48	21
7 - 14	46	20	33	15	28	14
15 - 29	86	49	89	49	81	44
30 - 44	93	57	106	63	105	58
45 - 64	157	82	139	68	130	71
65 - 74	73	31	72	36	73	32
75 +	64	22	61	22	64	27

### Huvudsaklig verksamhet

Huvudsaklig verksamhet	1980 <sup>1)</sup>		1985		1990	
	Totalt	Män	Totalt	Män	Totalt	Män
Hela befolkningen	548	270	527	267	529	267
Arbetskraft	256	165	253	148	258	149
Sysselsatta	..	..	251	148	256	148
Löntagare	139	89	140	75	158	83
Företagare m.fl.	105	69	111	73	98	65
Arbetslösa	..	..	2	-	2	1
Utanför arbetskraften	292	105	274	119	271	118
0 - 14 -åriga	75	29	60	29	76	35
Studera	20	8	35	18	18	5
Pensionärer	141	51	147	59	151	65
Övriga	56	17	32	13	26	13

<sup>1)</sup> År 1980 arbetskraft = yrkesverksam befolkning

### Befolkningen i tätorter

	1980	1985	1990
Hela befolkningen	548	527	529
Tätortsgrad	0.0	0.0	0.0
Tätortsbefolkningen	0	0	0

### Utbildningsnivå

Utbildningsnivå	1980		1985		1990	
	Totalt	Män	Totalt	Män	Totalt	Män
15 år fyllda	473	241	467	238	453	232
Bara grundnivå	371	177	337	163	292	140
Minst lägre mellannivå	102	64	130	75	161	92
Lägre mellannivå	62	38	76	46	80	46
Högre mellannivå	22	14	31	17	46	30
Bara studentexamen	5	1	7	-	9	2
Högre nivå	18	12	23	12	35	16

## Näringsgren

Näringsgren	Sysselessatta <sup>1)</sup>			Arbetsplatser		
	1980	1985	1990	1980	1985	1990
Totalt	256	251	256	178	211	224
Jord- och skogsbruk	108	100	99	95	100	106
Industri	2	4	6	2	4	6
Byggverksamhet	7	9	15	9	9	9
Handel	29	27	22	30	27	26
Samfärdsel	66	58	53	12	30	20
Bankverks., försäkr.	3	6	6	3	5	7
Samh. tjänster	34	41	39	26	34	34

## Pendlingskommun

	1985	1990
Sysselessatta som bor i kommunen	251	256
<i>Pendlingskommun</i>		
Brändö	238	205
Andra kommuner totalt	13	51
av dem Mariefhamn	5	41

## Byggnader efter hustyp

Hustyp	1980		1985		1990	
	Byggnader	Bo-städer	Byggnader	Bo-städer	Byggnader	Bo-städer
Alla byggnader	239	231	248	235	289	251
Fristående småhus	195	205	187	208	211	209
Sammanbyggda småhus	1	10	1	0	7	22
Flervåningsbostadshus	0	0	0	0	0	0
Övriga	43	16	60	27	71	20

## Boendetätet

	1980	1985	1990
Bostadshushåll	217	224	230
Bostadshushållens medelstorlek	2.4	2.3	2.2
Trångbodda <sup>1)</sup>	32	27	38
Rum/bostadshushåll	4.3	3.4	3.2
Rum/person	1.7	1.4	1.4
m <sup>2</sup> /bostadshushåll	84.1	86.8	83.9
m <sup>2</sup> /person	32.6	36.0	35.9

<sup>1)</sup> Norm 4: fler än 1 person per rum, då köket inte räknas som ett separat rum

## Arbetsgivarsektor

Arbetsgivarsektor	1980		1985		1990	
	Totalt	%	Totalt	%	Totalt	%
Löntagare	139	100.0	140	100.0	158	100.0
Offentlig sektor	80	57.5	53	37.8	46	29.1
Stat	59	42.4	21	15.0	14	8.8
Kommun	21	15.1	32	22.8	32	20.2
Ab med statsmajoritet	-	-	-	-	-	-
Privat sektor	55	39.5	59	42.1	112	70.8
Okänd	4	2.8	28	20.0	-	-

## Arbetsplatsens belägenhet efter näringsgren 1990

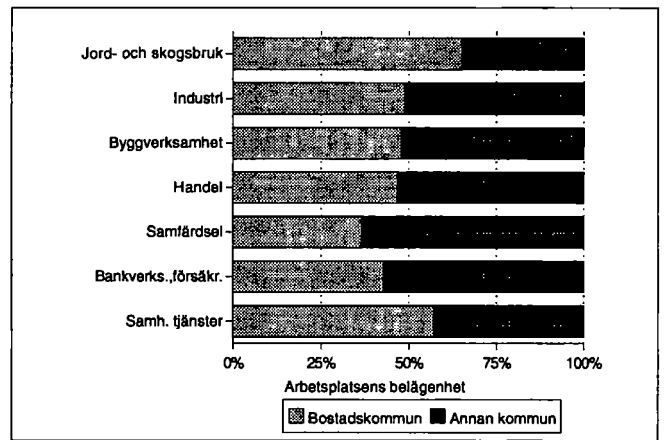

## Fritidshus

	1980		1990	
	Totalt	%	Totalt	%
Fritidshus	110	100.0	156	100.0
<i>Ägarens hemkommun</i>				
Brändö	9	8.1	19	12.1
Annan kommun i länet	18	16.3	24	15.3
Annan kommun	31	28.1	22	14.1

## Bostadshushållens sammansättning (%) 1980, 1985 och 1990

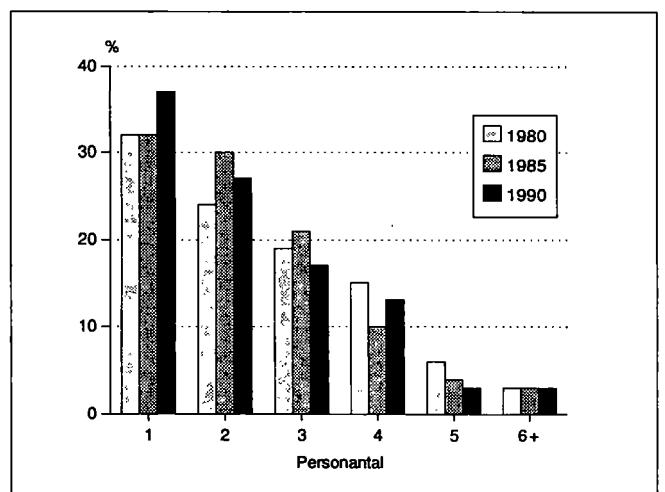

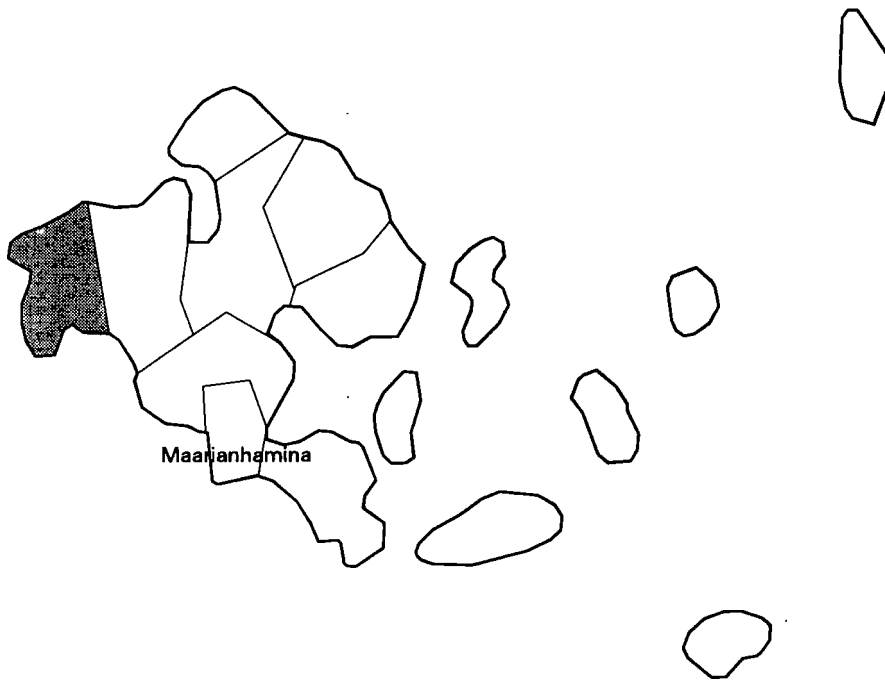

Utvecklingsområdeszon Stödområde II B	
Bärkraftsklass	3
Totalareal (km <sup>2</sup> )	112.9
Landareal (km <sup>2</sup> )	111.2
Folkmängden 1991	822
Befolkningsstäthet (inv./km <sup>2</sup> )	7
Andelen svenskspråkiga (%)	95.6
Befolkningsprognosen 2000	739
Relativt arbetslöshetstal 1992	3.9
Arbetsplatssufficiens (%)	70.9
Skatteörets storlek 1993	19.0
Skatteören/invånare 1991	47785

### Befolkningens sammansättning

Ålder	1980		1985		1990	
	Totalt	Män	Totalt	Män	Totalt	Män
Hela befolkningen	687	347	763	382	811	408
0 - 6	54	31	62	33	80	40
7 - 14	76	36	75	37	70	34
15 - 29	141	72	151	75	154	85
30 - 44	124	71	166	88	182	87
45 - 64	173	89	157	82	147	80
65 - 74	74	34	95	45	102	47
75 +	45	14	57	22	76	35

### Huvudsaklig verksamhet

Huvudsaklig verksamhet	1980 <sup>1)</sup>		1985		1990	
	Totalt	Män	Totalt	Män	Totalt	Män
Hela befolkningen	687	347	763	382	811	408
Arbetskraft	301	186	353	205	388	207
Sysselsatta	..	..	339	197	375	202
Löntagare	209	130	252	145	273	144
Företagare m.fl.	82	50	87	52	102	58
Arbetslösa	..	..	14	8	13	5
Utanför arbetskraften	386	161	410	177	423	201
0 - 14 -åriga	130	67	137	70	150	74
Studera	45	24	40	16	41	18
Pensionärer	128	52	177	80	190	91
Övriga	83	18	56	11	42	18

<sup>1)</sup> År 1980 arbetskraft = yrkesverksam befolkning

### Befolkningen i tätorter

	1980	1985	1990
Hela befolkningen	687	763	811
Tätortsgrad	43.9	45.8	46.8
Tätortsbefolkningen	302	350	380
Storby	302	350	380

### Utbildningsnivå

Utbildningsnivå	1980		1985		1990	
	Totalt	Män	Totalt	Män	Totalt	Män
15 år fyllda	557	280	626	312	661	334
Bara grundnivå	404	183	420	193	415	194
Minst lägre mellannivå	153	97	206	119	246	140
Lägre mellannivå	106	65	135	75	154	82
Högre mellannivå	29	22	48	30	66	40
Bara studentexamen	2	2	6	3	13	8
Högre nivå	18	10	23	14	26	18

## Näringsgren

Näringsgren	Sysseisatta <sup>1)</sup>			Arbetsplatser		
	1980	1985	1990	1980	1985	1990
Totalt	301	339	375	160	212	266
Jord- och skogsbruk	64	59	61	57	60	66
Industri	28	33	30	8	13	9
Byggverksamhet	32	31	36	5	13	22
Handel	46	50	50	38	38	35
Samfärdsel	62	68	79	12	37	58
Bankverks., försäkr.	12	23	30	6	8	9
Samh. tjänster	54	71	62	32	41	40

## Pendlingskommun

	1985	1990
Sysseisatta som bor i kommunen	339	375
<i>Pendlingskommun</i>		
Eckerö	219	219
Andra kommuner totalt	120	156
av dem		
Mariehamn	94	126
Hammarland	8	8
Jomala	8	7

## Byggnader efter hustyp

Hustyp	1980		1985		1990	
	Byggnader	Bo-städer	Byggnader	Bo-städer	Byggnader	Bo-städer
Alla byggnader	414	275	336	331	532	334
Fristående småhus	239	242	255	281	302	294
Sammanbyggda småhus	2	13	6	15	5	15
Fiervåningsbostadshus	3	7	2	7	2	7
Övriga	170	13	73	28	223	18

## Boendetäthet

	1980	1985	1990
Bostadshushåll	265	314	323
Bostadshushållens medelstorlek	2.5	2.4	2.4
Trångbodda <sup>1)</sup>	35	26	34
Rum/bostadshushåll	4.5	3.6	3.7
Rum/person	1.7	1.4	1.4
m <sup>2</sup> /bostadshushåll	90.9	95.0	96.8
m <sup>2</sup> /person	35.0	38.3	38.6

<sup>1)</sup> Norm 4: fler än 1 person per rum, då köket inte räknas som ett separat rum

## Arbetsgivarsektor

Arbetsgivarsektor	1980		1985		1990	
	Totalt	%	Totalt	%	Totalt	%
Löntagare	209	100.0	252	100.0	273	100.0
Offentlig sektor	55	26.3	66	26.1	60	21.9
Stat	32	15.3	28	11.1	19	6.9
Kommun	21	10.0	36	14.2	41	15.0
Ab med statsmajoritet	2	0.9	2	0.7	-	-
Privat sektor	153	73.2	157	62.3	213	78.0
Okänd	1	0.4	29	11.5	-	-

## Arbetsplatsens belägenhet efter näringsgren 1990

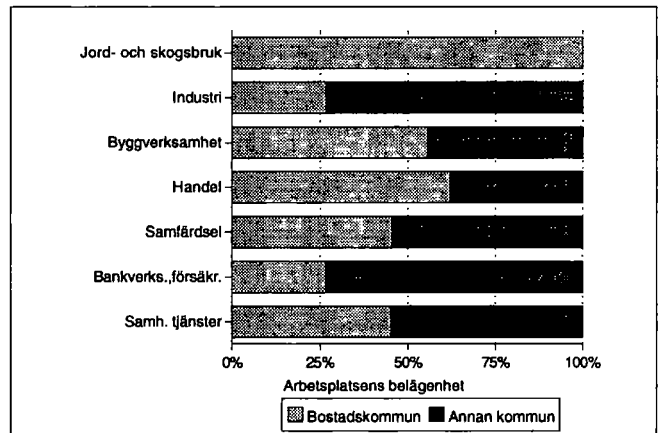

## Fritidshus

	1980		1990	
	Totalt	%	Totalt	%
Fritidshus	347	100.0	341	100.0
<i>Ägarens hemkommun</i>				
Eckerö	83	23.9	73	21.4
Annan kommun i länet	99	28.5	94	27.5
Annan kommun	8	2.3	9	2.6

## Bostadshushållens sammansättning (%) 1980, 1985 och 1990

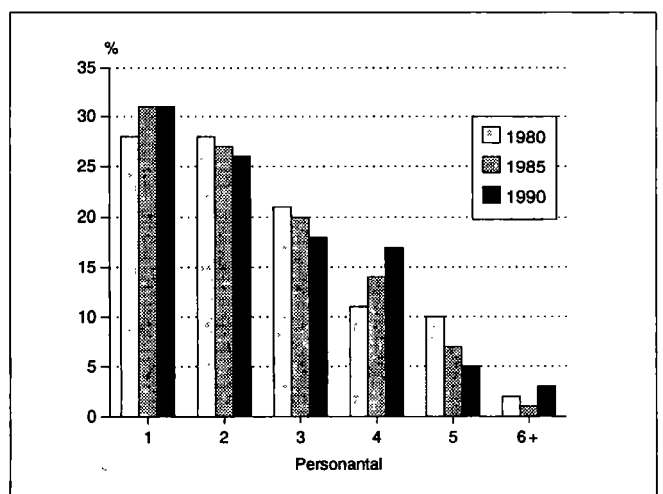

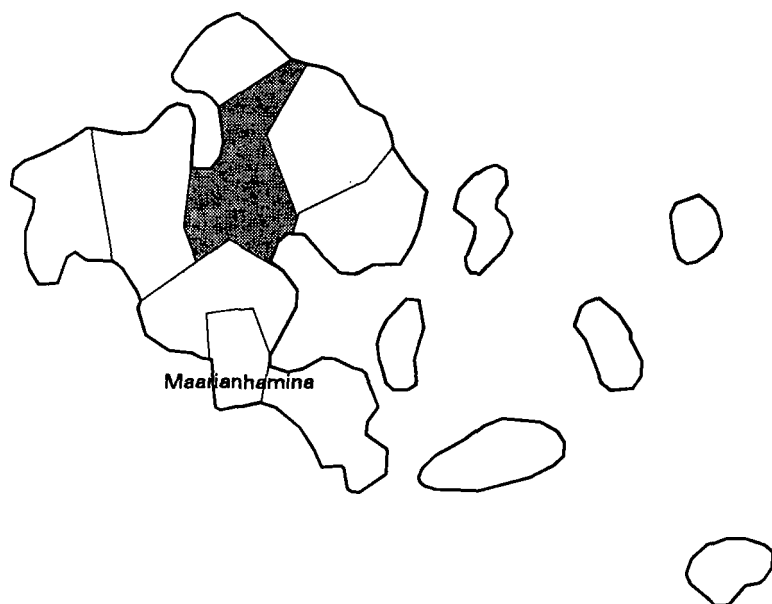

Utvecklingsområdeszon Stödområde III B	
Bärkraftsklass	4
Totalareal (km <sup>2</sup> )	128.0
Landareal (km <sup>2</sup> )	121.4
Folkmängden 1991	2220
Befolkningstäthet (inv./km <sup>2</sup> )	18
Andelen svenskspråkiga (%)	96.2
Befolkningsprognosen 2000	2305
Relativt arbetslöshetstal 1992	2.7
Arbetsplatsufficiens (%)	85.5
Skatteörets storlek 1993	17.5
Skatteören/invånare 1991	56662

## Befolkningens sammansättning

Ålder	1980		1985		1990	
	Totalt	Män	Totalt	Män	Totalt	Män
Hela befolkningen	2063	1053	2154	1065	2206	1074
0 - 6	189	101	200	93	207	106
7 - 14	280	151	273	152	232	111
15 - 29	433	240	446	234	463	234
30 - 44	473	248	505	257	503	247
45 - 64	411	204	433	214	481	249
65 - 74	182	76	170	78	173	81
75 +	95	33	127	37	147	46

## Huvudsaklig verksamhet

Huvudsaklig verksamhet	1980 <sup>1)</sup>		1985		1990	
	Totalt	Män	Totalt	Män	Totalt	Män
Hela befolkningen	2063	1053	2154	1065	2206	1074
Arbetskraft	918	549	1047	584	1124	588
Sysselsatta	..	..	1030	570	1110	577
Löntagare	689	389	796	409	853	413
Företagare m.fl.	226	158	234	161	257	164
Arbetslösa	..	..	17	14	14	11
Utanför arbetskraften	1145	504	1107	481	1082	486
0 - 14 -åriga	469	252	473	245	439	217
Studera	152	77	148	67	112	54
Pensionärer	314	124	357	137	407	166
Övriga	210	51	129	32	124	49

<sup>1)</sup> År 1980 arbetskraft = yrkesverksam befolkning

## Befolkningen i tätorter

	1980	1985	1990
Hela befolkningen	2063	2154	2206
Tätortsgrad	32.3	37.6	42.9
Tätortsbefolkningen	668	811	947
Godby	668	811	938
*Ödkarby	-	-	9

\* Tätort ligger inom flera kommuners område

## Utbildningsnivå

Utbildningsnivå	1980		1985		1990	
	Totalt	Män	Totalt	Män	Totalt	Män
15 år fyllda	1594	801	1681	820	1767	857
Bara grundnivå	1048	512	1041	499	1011	483
Minst lägre mellannivå	546	289	640	321	756	374
Lägre mellannivå	293	160	336	172	436	218
Högre mellannivå	148	75	189	95	202	92
Bara studentexamen	37	14	53	23	63	23
Högre nivå	105	54	115	54	118	64

## Näringsgren

Näringsgren	Sysselessatta <sup>1)</sup>			Arbetsplatser		
	1980	1985	1990	1980	1985	1990
Totalt	918	1030	1110	587	698	949
Jord- och skogsbruk	186	170	145	178	167	144
Industri	98	118	152	72	99	125
Bygghverksamhet	85	85	93	14	25	66
Handel	119	142	169	78	90	153
Samfärdsel	145	155	151	16	36	129
Bankverks., försäkr.	31	60	64	10	23	30
Samh. tjänster	246	290	287	218	256	254

## Pendlingskommun

	1985	1990
Sysselessatta som bor i kommunen	1030	1110
<i>Pendlingskommun</i>		
Finström	621	592
Andra kommuner totalt	409	518
av dem		
Mariehamn	317	Mariehamn 406
Jomala	56	Jomala 48
Saltvik	12	Saltvik 34

## Byggnader efter hustyp

Hustyp	1980		1985		1990	
	Byggnader	Bo-städer	Byggnader	Bo-städer	Byggnader	Bo-städer
Alla byggnader	740	764	789	836	925	919
Fristående småhus	614	639	585	630	715	722
Sammanbyggda småhus	7	43	13	62	19	89
Flervåningsbostadshus	8	50	8	67	7	77
Övriga	111	32	183	77	184	31

## Boendetätthet

	1980	1985	1990
Bostadshushåll	726	800	855
Bostadshushållens medelstorlek	2.8	2.6	2.5
Trångbodda <sup>1)</sup>	108	79	95
Rum/bostadshushåll	4.7	3.8	3.8
Rum/person	1.6	1.4	1.4
m <sup>2</sup> /bostadshushåll	98.1	101.5	99.9
m <sup>2</sup> /person	34.3	37.5	38.4

<sup>1)</sup> Norm 4: fler än 1 person per rum, då köket inte räknas som ett separat rum

## Arbetsgivarsektor

Arbetsgivarsektor	1980		1985		1990	
	Totalt	%	Totalt	%	Totalt	%
Löntagare	689	100.0	796	100.0	853	100.0
Offentlig sektor	239	34.6	273	34.2	234	27.4
Stat	70	10.1	42	5.2	24	2.8
Kommun	163	23.6	222	27.8	202	23.6
Ab med statsmajoritet	6	0.8	9	1.1	8	0.9
Privat sektor	429	62.2	481	60.4	619	72.5
Okänd	21	3.0	42	5.2	-	-

## Arbetsplatsens belägenhet efter näringsgren 1990

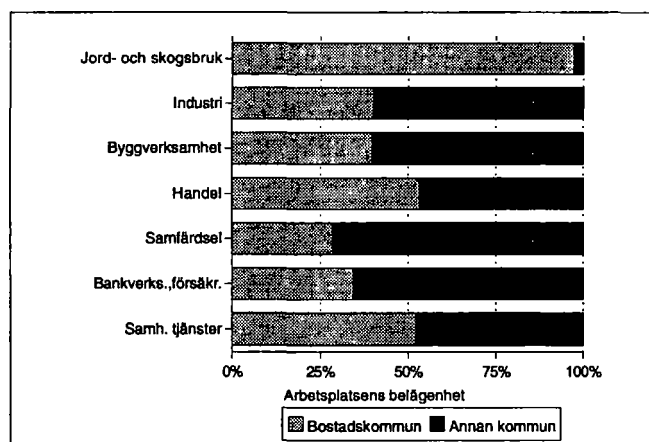

## Fritidshus

	1980		1990	
	Totalt	%	Totalt	%
Fritidshus	223	100.0	307	100.0
<i>Ägarens hemkommun</i>				
Finström	36	16.1	65	21.1
Annan kommun i länet	82	36.7	86	28.0
Annan kommun	11	4.9	6	1.9

## Bostadshushållens sammansättning (%) 1980, 1985 och 1990

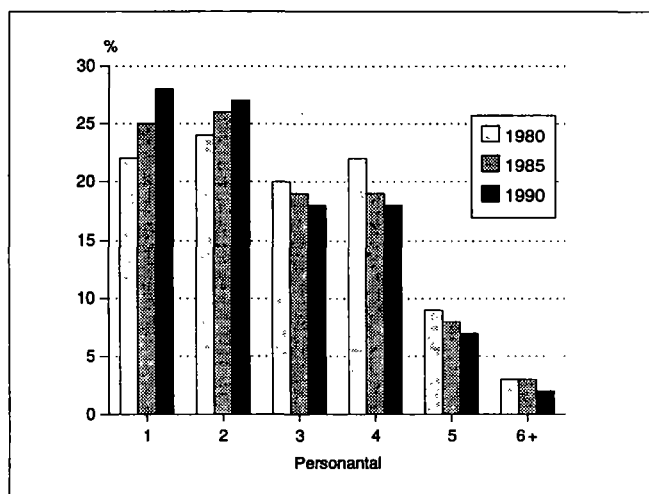

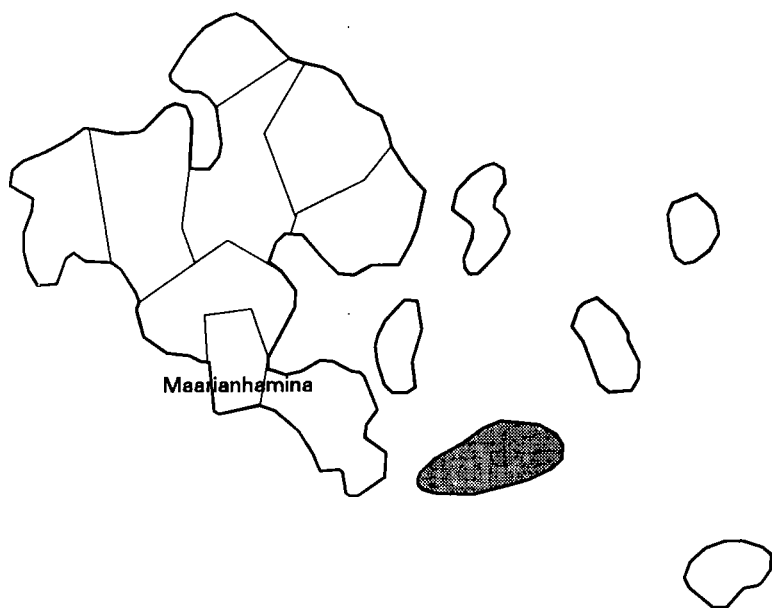

Utvecklingsområdeszon	Stödområde I A
Bärkraftsklass	2
Totalareal (km <sup>2</sup> )	131.7
Landareal (km <sup>2</sup> )	131.5
Folkmängden 1991	607
Befolkningstäthet (inv./km <sup>2</sup> )	5
Andelen svenskspråkiga (%)	95.2
Befolkningsprognosen 2000	541
Relativt arbetslöshetstal 1992	2.9
Arbetsplatsufficiens (%)	84.0
Skatteörets storlek 1993	17.5
Skatteören/invånare 1991	46048

### Befolkningens sammansättning

Ålder	1980		1985		1990	
	Totalt	Män	Totalt	Män	Totalt	Män
Hela befolkningen	601	297	607	303	606	310
0 - 6	52	26	50	26	46	21
7 - 14	48	22	63	31	61	34
15 - 29	101	58	83	45	89	46
30 - 44	91	57	118	69	133	72
45 - 64	160	83	139	74	129	76
65 - 74	89	36	84	38	74	38
75 +	60	15	70	20	74	23

### Huvudsaklig verksamhet

Huvudsaklig verksamhet	1980 <sup>1)</sup>		1985		1990	
	Totalt	Män	Totalt	Män	Totalt	Män
Hela befolkningen	601	297	607	303	606	310
Arbetskraft	263	165	249	154	275	161
Sysselessatta	..	..	242	150	275	161
Löntagare	159	99	137	76	161	86
Företagare m.fl.	103	65	105	74	114	75
Arbetslösa	..	..	7	4	-	-
Utanför arbetskraften	338	132	358	149	331	149
0 - 14 -åriga	100	48	113	57	107	55
Studera	25	16	21	11	29	13
Pensionärer	163	60	182	71	172	72
Övriga	50	8	42	10	23	9

<sup>1)</sup> År 1980 arbetskraft = yrkesverksam befolkning

### Befolkningen i tätorter

	1980	1985	1990
Hela befolkningen	601	607	606
Tätortsgrad	0.0	0.0	0.0
Tätortsbefolkningen	0	0	0

### Utbildningsnivå

Utbildningsnivå	1980		1985		1990	
	Totalt	Män	Totalt	Män	Totalt	Män
15 år fyllda	501	249	494	246	499	255
Bara grundnivå	351	155	331	150	321	151
Minst lägre mellannivå	150	94	163	96	178	104
Lägre mellannivå	94	56	100	59	108	63
Högre mellannivå	34	23	36	21	44	27
Bara studentexamen	11	5	13	4	18	6
Högre nivå	22	15	27	16	26	14

## Näringsgren

Näringsgren	Sysselsatta <sup>1)</sup>			Arbetsplatser		
	1980	1985	1990	1980	1985	1990
Totalt	263	242	275	181	201	231
Jord- och skogsbruk	114	91	109	97	84	109
Industri	14	16	15	14	21	14
Byggverksamhet	5	11	7	4	11	3
Handel	21	25	25	16	23	20
Samfärdsel	49	45	47	9	18	9
Bankverks., försäkr.	8	6	4	5	5	4
Samh. tjänster	52	42	43	36	37	47

## Pendlingskommun

	1985	1990
Sysselsatta som bor i kommunen	242	275
<i>Pendlingskommun</i>		
Föglö	221	210
Andra kommuner totalt	21	65
av dem Mariehamn	16	58

## Byggnader efter hustyp

Hustyp	1980		1985		1990	
	Byggnader	Bo-städer	Byggnader	Bo-städer	Byggnader	Bo-städer
Alla byggnader	309	282	273	292	296	298
Fristående småhus	242	253	224	245	253	255
Sammanbyggda småhus	0	0	4	20	3	21
Flervåningsbostadshus	0	0	1	0	0	0
Övriga	67	29	44	27	40	22

## Boendetäthet

	1980	1985	1990
Bostadshushåll	248	275	257
Bostadshushållens medelstorlek	2.3	2.1	2.3
Trångbodda <sup>1)</sup>	35	30	39
Rum/bostadshushåll	4.3	3.3	3.4
Rum/person	1.8	1.5	1.4
m <sup>2</sup> /bostadshushåll	86.2	90.6	92.4
m <sup>2</sup> /person	35.9	42.2	39.4

<sup>1)</sup> Norm 4: fler än 1 person per rum, då köket inte räknas som ett separat rum

## Arbetsgivarsektor

Arbetsgivarsektor	1980		1985		1990	
	Totalt	%	Totalt	%	Totalt	%
Löntagare	159	100.0	137	100.0	161	100.0
Offentlig sektor	70	44.0	52	37.9	47	29.1
Stat	45	28.3	22	16.0	9	5.5
Kommun	24	15.0	28	20.4	36	22.3
Ab med statsmajoritet	1	0.6	2	1.4	2	1.2
Privat sektor	87	54.7	68	49.6	114	70.8
Okänd	2	1.2	17	12.4	-	-

## Arbetsplatsens belägenhet efter näringsgren 1990

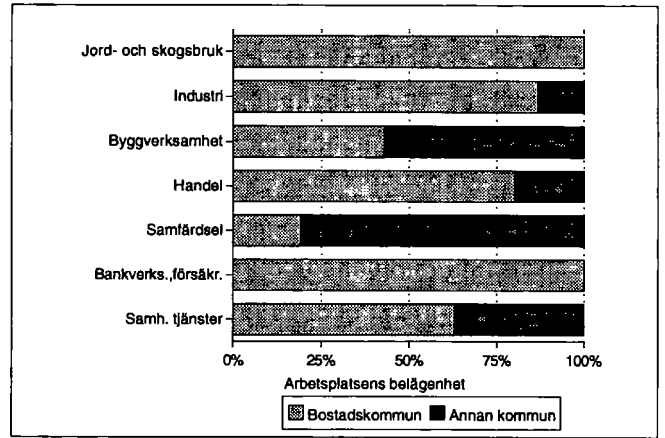

## Fritidshus

	1980		1990	
	Totalt	%	Totalt	%
Fritidshus	323	100.0	345	100.0
<i>Ägarens hemkommun</i>				
Föglö	23	7.1	30	8.6
Annan kommun i länet	115	35.6	114	33.0
Annan kommun	21	6.5	24	6.9

## Bostadshushållens sammansättning (%) 1980, 1985 och 1990

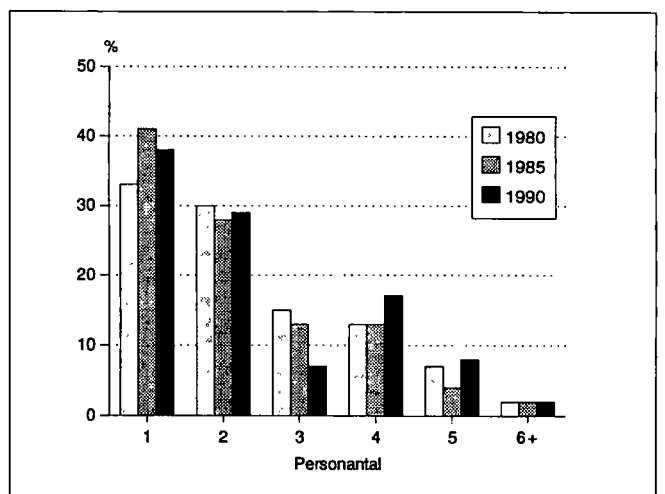



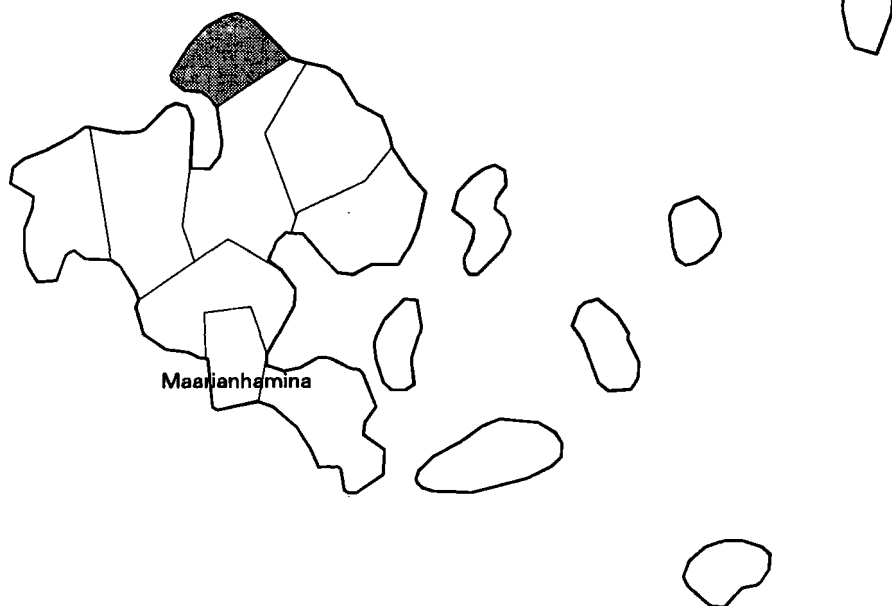

Utvecklingsområdeszon	Stödområde II A
Bärkraftsklass	1
Totalareal (km <sup>2</sup> )	87.2
Landareal (km <sup>2</sup> )	84.4
Folkmängden 1991	472
Befolkningstäthet (inv./km <sup>2</sup> )	6
Andelen svenskspråkiga (%)	94.1
Befolkningsprognosen 2000	492
Relativt arbetslöshetstal 1992	2.6
Arbetsplatsufficiens (%)	79.0
Skatteörets storlek 1993	18.5
Skatteören/invånare 1991	37529

### Befolkningens sammansättning

Ålder	1980		1985		1990	
	Totalt	Män	Totalt	Män	Totalt	Män
Hela befolkningen	471	244	450	238	478	255
0 - 6	20	15	39	24	55	31
7 - 14	50	24	32	16	43	28
15 - 29	80	51	78	48	64	34
30 - 44	83	40	70	38	91	51
45 - 64	112	63	114	64	117	59
65 - 74	79	34	69	30	42	24
75 +	47	17	48	18	66	28

### Huvudsaklig verksamhet

Huvudsaklig verksamhet	1980 <sup>1)</sup>		1985		1990	
	Totalt	Män	Totalt	Män	Totalt	Män
Hela befolkningen	471	244	450	238	478	255
Arbetskraft	203	121	207	125	229	126
Sysselsatta	..	..	201	122	224	122
Löntagare	103	58	95	48	122	57
Företagare m.fl.	97	62	106	74	102	65
Arbetslösa	..	..	6	3	5	4
Utanför arbetskraften	268	123	243	113	249	129
0 - 14 -åriga	70	39	71	40	98	59
Studera	25	17	16	10	9	7
Pensionärer	126	50	128	54	123	60
Övriga	47	17	28	9	19	3

<sup>1)</sup> År 1980 arbetskraft = yrkesverksam befolkning

### Befolkningen i tätorter

	1980	1985	1990
Hela befolkningen	471	450	478
Tätortsgrad	0.0	0.0	0.0
Tätortsbefolkningen	0	0	0

### Utbildningsnivå

Utbildningsnivå	1980		1985		1990	
	Totalt	Män	Totalt	Män	Totalt	Män
15 år fyllda	401	205	379	198	380	196
Bara grundnivå	295	155	265	132	256	132
Minst lägre mellannivå	106	50	114	66	124	64
Lägre mellannivå	71	33	75	40	82	41
Högre mellannivå	16	7	22	15	21	13
Bara studentexamen	6	2	10	9	9	6
Högre nivå	19	10	17	11	21	10

## Näringsgren

Näringsgren	Sysselessatta <sup>1)</sup>			Arbetsplatser		
	1980	1985	1990	1980	1985	1990
Totalt	203	201	224	124	135	177
Jord- och skogsbruk	98	91	87	90	83	87
Industri	11	10	13	4	4	6
Byggverksamhet	10	9	8	1	6	2
Handel	18	20	24	7	8	30
Samfärdsel	28	25	23	4	6	5
Bankverks., försäkr.	6	5	14	1	3	10
Samh. tjänster	28	37	38	17	25	20

## Arbetsgivarsektor

Arbetsgivarsektor	1980		1985		1990	
	Totalt	%	Totalt	%	Totalt	%
Löntagare	103	100.0	95	100.0	122	100.0
Offentlig sektor	24	23.3	35	36.8	40	32.7
Stat	11	10.6	9	9.4	5	4.0
Kommun	13	12.6	25	26.3	34	27.8
Ab med statsmajoritet	-	-	1	1.0	1	0.8
Privat sektor	76	73.7	52	54.7	82	67.2
Okänd	3	2.9	8	8.4	-	-

## Pendlingskommun

	1985	1990
Sysselessatta som bor i kommunen	201	224
<i>Pendlingskommun</i>		
Geta	153	147
Andra kommuner totalt	48	77
av dem		
Mariehamn	26	46
Finström	14	15
Jomala	5	6

## Arbetsplatsens belägenhet efter näringsgren 1990

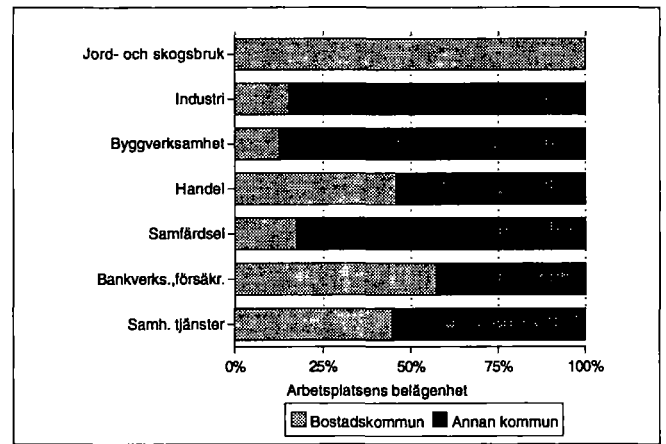

## Byggnader efter hustyp

Hustyp	1980		1985		1990	
	Byggnader	Bo-städer	Byggnader	Bo-städer	Byggnader	Bo-städer
Alla byggnader	195	182	209	204	248	209
Fristående småhus	162	169	163	181	188	183
Sammanbyggda småhus	1	5	2	5	2	8
Flervåningsbostadshus	0	0	0	0	0	0
Övriga	32	8	44	18	58	18

## Fritidshus

	1980		1990	
	Totalt	%	Totalt	%
Fritidshus	198	100.0	245	100.0
<i>Ägarens hemkommun</i>				
Geta	16	8.0	29	11.8
Annan kommun i länet	69	34.8	78	31.8
Annan kommun	11	5.5	8	3.2

## Boendetäthet

	1980	1985	1990
Bostadshushåll	182	191	197
Bostadshushållens medelstorlek	2.5	2.2	2.3
Trångbodda <sup>1)</sup>	26	19	23
Rum/bostadshushåll	4.4	3.5	3.6
Rum/person	1.7	1.5	1.4
m <sup>2</sup> /bostadshushåll	93.3	92.5	97.0
m <sup>2</sup> /person	35.6	40.3	38.9

<sup>1)</sup> Norm 4: fler än 1 person per rum, då köket inte räknas som ett separat rum

## Bostadshushållens sammansättning (%) 1980, 1985 och 1990

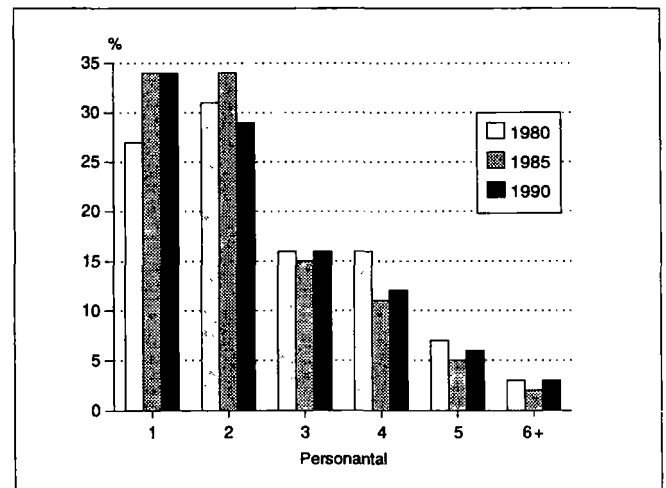

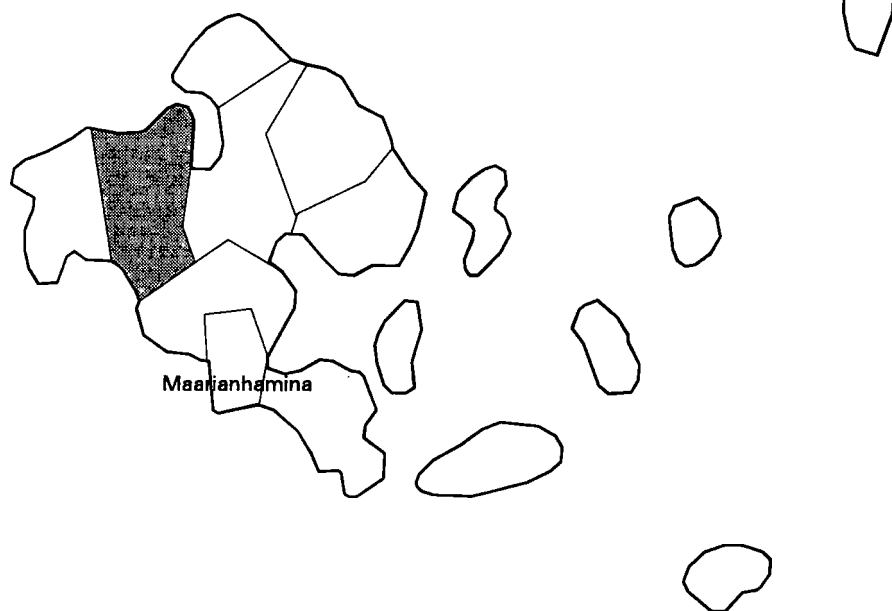

Utvecklingsområdeszon Stödområde III A	
Bärkraftsklass	4
Totalareal (km <sup>2</sup> )	135.2
Landareal (km <sup>2</sup> )	133.2
Folkmängden 1991	1261
Befolkningstäthet (inv./km <sup>2</sup> )	9
Andelen svenskspråkiga (%)	96.7
Befolkningsprognosen 2000	1215
Relativt arbetslöshetstal 1992	3.2
Arbetsplatsufficiens (%)	53.5
Skatteörets storlek 1993	19.0
Skatteören/invånare 1991	49601

### Befolkningens sammansättning

Ålder	1980		1985		1990	
	Totalt	Män	Totalt	Män	Totalt	Män
Hela befolkningen	1194	615	1224	627	1233	622
0 - 6	106	58	116	62	95	39
7 - 14	152	90	131	80	129	70
15 - 29	239	126	263	139	259	147
30 - 44	255	144	269	148	289	150
45 - 64	269	138	258	128	269	141
65 - 74	87	37	100	50	118	58
75 +	86	22	87	20	74	17

### Huvudsaklig verksamhet

Huvudsaklig verksamhet	1980 <sup>1)</sup>		1985		1990	
	Totalt	Män	Totalt	Män	Totalt	Män
Hela befolkningen	1194	615	1224	627	1233	622
Arbetskraft	568	341	605	347	654	362
Sysselsatta	..	..	593	340	650	360
Löntagare	350	200	387	198	458	239
Företagare m.fl.	214	138	206	142	192	121
Arbetslösa	..	..	12	7	4	2
Utanför arbetskraften	626	274	619	280	579	260
0 - 14 -åriga	258	148	247	142	224	109
Studera	68	31	72	40	56	31
Pensionärer	186	67	204	79	240	99
Övriga	114	28	96	19	59	21

<sup>1)</sup> År 1980 arbetskraft = yrkesverksam befolkning

### Befolkningen i tätorter

	1980	1985	1990
Hela befolkningen	1194	1224	1233
Tätortsgrad	0.0	18.3	21.4
Tätortsbefolkningen	0	225	264
Kattby	-	225	264

### Utbildningsnivå

Utbildningsnivå	1980		1985		1990	
	Totalt	Män	Totalt	Män	Totalt	Män
15 år fyllda	936	467	977	485	1009	513
Bara grundnivå	637	289	629	290	587	278
Minst lägre mellannivå	299	178	348	195	422	235
Lägre mellannivå	218	130	255	144	289	161
Högre mellannivå	51	33	66	37	96	51
Bara studentexamen	12	7	22	8	22	8
Högre nivå	30	15	27	14	37	23

## Näringsgren

Näringsgren	Sysselessatta <sup>1)</sup>			Arbetsplatser		
	1980	1985	1990	1980	1985	1990
Totalt	568	593	650	298	290	348
Jord- och skogsbruk	169	164	145	153	148	139
Industri	55	68	71	62	31	27
Byggsamhet	52	55	77	9	22	45
Handel	74	83	96	30	24	38
Samfärdsel	100	77	88	2	18	23
Bankverks., försäkr.	21	31	43	13	7	7
Samh. tjänster	93	106	101	29	38	40

## Pendlingskommun

	1985	1990
Sysselessatta som bor i kommunen	593	650
<i>Pendlingskommun</i>		
Hammarland	353	306
Andra kommuner totalt	240	344
av dem		
Mariehamn	192	265
Jomala	27	30
Finström	10	15

## Byggnader efter hustyp

Hustyp	1980		1985		1990	
	Byggnader	Bo-städer	Byggnader	Bo-städer	Byggnader	Bo-städer
Alla byggnader	453	438	495	490	552	521
Fristående småhus	372	373	387	400	448	434
Sammanbyggda småhus	5	25	7	29	7	37
Flervåningsbostadshus	5	28	5	26	5	20
Övriga	71	12	96	35	92	30

## Boendetätthet

	1980	1985	1990
Bostadshushåll	432	468	477
Bostadshushållens medelstorlek	2.7	2.5	2.5
Trångbodda <sup>1)</sup>	57	43	48
Rum/bostadshushåll	4.7	3.7	3.8
Rum/person	1.6	1.4	1.4
m <sup>2</sup> /bostadshushåll	94.9	97.2	99.2
m <sup>2</sup> /person	34.0	37.2	38.1

<sup>1)</sup> Norm 4: fler än 1 person per rum, då köket inte räknas som ett separat rum

## Arbetsgivarsektor

Arbetsgivarsektor	1980		1985		1990	
	Totalt	%	Totalt	%	Totalt	%
Löntagare	350	100.0	387	100.0	458	100.0
Offentlig sektor	82	23.4	97	25.0	76	16.5
Stat	31	8.8	26	6.7	15	3.2
Kommun	50	14.2	68	17.5	60	13.1
Ab med statsmajoritet	1	0.2	3	0.7	1	0.2
Privat sektor	260	74.2	267	68.9	382	83.4
Okänd	8	2.2	23	5.9	-	-

## Arbetsplatsens belägenhet efter näringsgren 1990

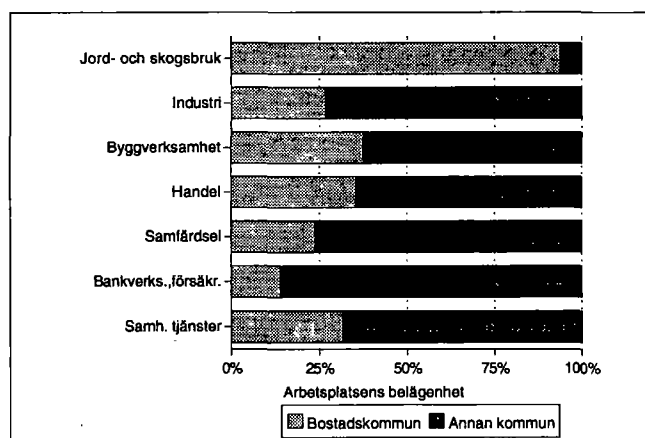

## Fritidshus

	1980		1990	
	Totalt	%	Totalt	%
Fritidshus	295	100.0	336	100.0
<i>Ägarens hemkommun</i>				
Hammarland	61	20.6	67	19.9
Annan kommun i länet	106	35.9	99	29.4
Annan kommun	9	3.0	12	3.5

## Bostadshushållens sammansättning (%) 1980, 1985 och 1990

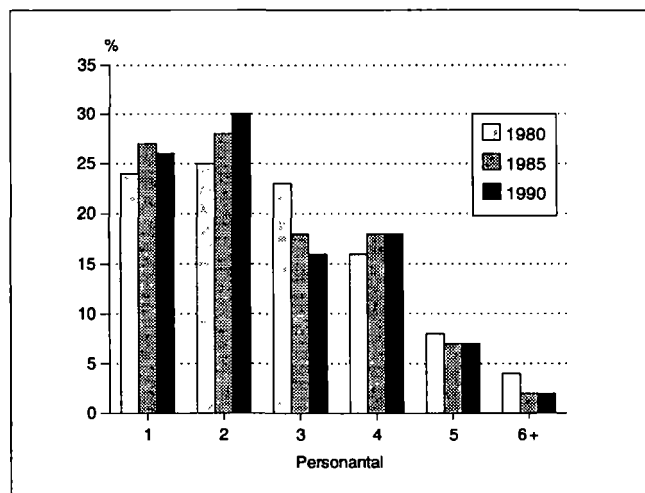

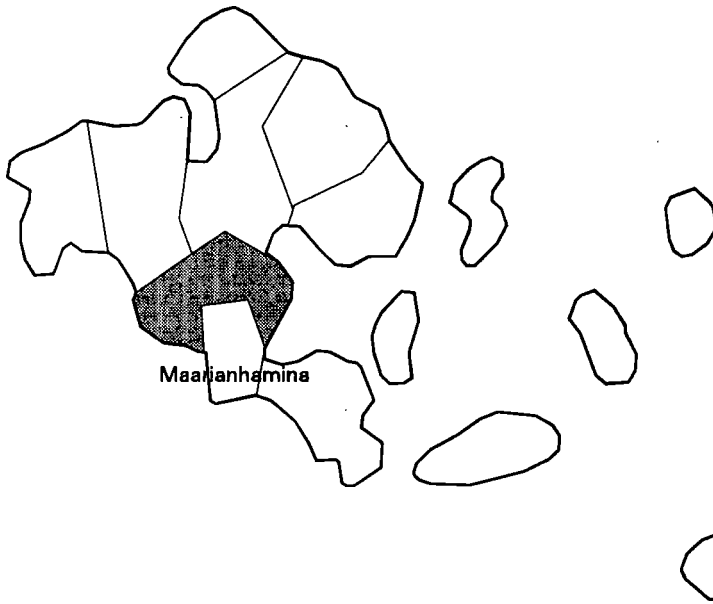

Utvecklingsområdeszon Stödområde III B	
Bärkraftsklass	4
Totalareal (km <sup>2</sup> )	143.0
Landareal (km <sup>2</sup> )	142.0
Folkmängden 1991	3069
Befolkningsstäthet (inv./km <sup>2</sup> )	22
Andelen svenskspråkiga (%)	94.2
Befolkningsprognosen 2000	3334
Relativt arbetslöshetstal 1992	2.3
Arbetsplatsufficiens (%)	61.0
Skatteörets storlek 1993	17.5
Skatteören/invånare 1991	55248

### Befolkningens sammansättning

Ålder	1980		1985		1990	
	Totalt	Män	Totalt	Män	Totalt	Män
Hela befolkningen	2620	1334	2829	1427	3025	1501
0 - 6	253	124	254	124	312	148
7 - 14	316	170	370	193	343	170
15 - 29	552	292	548	277	591	309
30 - 44	622	324	745	387	743	359
45 - 64	535	285	546	292	639	341
65 - 74	211	96	228	111	228	116
75 +	131	43	138	43	169	58

### Huvudsaklig verksamhet

Huvudsaklig verksamhet	1980 <sup>1)</sup>		1985		1990	
	Totalt	Män	Totalt	Män	Totalt	Män
Hela befolkningen	2620	1334	2829	1427	3025	1501
Arbetskraft	1255	738	1414	785	1562	839
Sysselsatta	..	..	1390	768	1548	831
Löntagare	981	556	1097	563	1234	624
Företagare m.fl.	267	178	293	205	314	207
Arbetslösa	..	..	24	17	14	8
Utanför arbetskraften	1365	596	1415	642	1463	662
0 - 14 -åriga	569	294	624	317	655	318
Studerande	168	84	179	91	155	69
Pensionärer	365	140	427	180	493	213
Övriga	263	78	185	54	160	62

<sup>1)</sup> År 1980 arbetskraft = yrkesverksam befolkning

### Befolkningen i tätorter

	1980	1985	1990
Hela befolkningen	2620	2829	3025
Tätortsgrad	17.6	21.9	32.3
Tätortsbefolkningen	463	622	978
*Centraltätort (Mariehamn)	90	75	978
Prästgården	373	547	-

\* Tätort ligger inom flera kommuners område

### Utbildningsnivå

Utbildningsnivå	1980		1985		1990	
	Totalt	Män	Totalt	Män	Totalt	Män
15 år fyllda	2051	1040	2205	1110	2370	1183
Bara grundnivå	1309	625	1297	624	1316	618
Minst lägre mellannivå	742	415	908	486	1054	565
Lägre mellannivå	425	225	523	270	603	315
Högre mellannivå	198	117	232	129	281	155
Bara studentexamen	38	12	57	18	75	36
Högre nivå	119	73	153	87	170	95

## Näringsgren

Näringsgren	Sysselsatta <sup>1)</sup>			Arbetsplatser		
	1980	1985	1990	1980	1985	1990
Totalt	1255	1390	1548	625	842	945
Jord- och skogsbruk	215	195	171	214	192	180
Industri	147	173	192	106	169	172
Byggverksamhet	84	89	100	22	61	57
Handel	182	179	217	40	57	115
Samfärdsel	256	242	269	41	92	72
Bankverks., försäkr.	54	94	128	9	14	45
Samh. tjänster	310	404	400	192	256	231

## Pendlingskommun

	1985	1990
Sysselsatta som bor i kommunen	1390	1548
<i>Pendlingskommun</i>		
Jomala	643	593
Andra kommuner totalt	747	955
av dem		
Mariehamn	688	833
Finström	25	60
Lemland	6	20

## Byggnader efter hustyp

Hustyp	1980		1985		1990	
	Byggnader	Bo-städer	Byggnader	Bo-städer	Byggnader	Bo-städer
Alla byggnader	951	973	1094	1096	1249	1150
Fristående småhus	782	806	856	926	975	984
Sammanbyggda småhus	6	17	8	26	6	19
Flervåningsbostadshus	14	74	13	73	12	76
Övriga	149	76	217	71	256	71

## Boendetäthet

	1980	1985	1990
Bostadshushåll	948	1040	1104
Bostadshushållens medelstorlek	2.7	2.7	2.7
Trångbodda <sup>1)</sup>	141	98	115
Rum/bostadshushåll	4.5	3.8	3.9
Rum/person	1.6	1.3	1.4
m <sup>2</sup> /bostadshushåll	94.4	99.9	102.1
m <sup>2</sup> /person	33.8	36.4	37.2

<sup>1)</sup> Norm 4: fler än 1 person per rum, då köket inte räknas som ett separat rum

## Arbetsgivarsektor

Arbetsgivarsektor	1980		1985		1990	
	Totalt	%	Totalt	%	Totalt	%
Löntagare	981	100.0	1097	100.0	1234	100.0
Offentlig sektor	293	29.8	391	35.6	324	26.2
Stat	103	10.4	99	9.0	67	5.4
Kommun	178	18.1	269	24.5	249	20.1
Ab med statsmajoritet	12	1.2	23	2.0	8	0.6
Privat sektor	676	68.9	684	62.3	910	73.7
Okänd	12	1.2	22	2.0	-	-

## Arbetsplatsens belägenhet efter näringsgren 1990

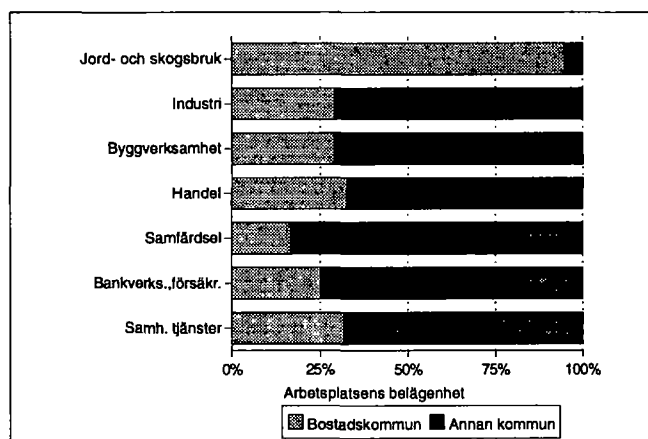

## Fritidshus

	1980		1990	
	Totalt	%	Totalt	%
Fritidshus	361	100.0	349	100.0
<i>Ägarens hemkommun</i>				
Jomala	57	15.7	79	22.6
Annan kommun i länet	185	51.2	111	31.8
Annan kommun	12	3.3	16	4.5

## Bostadshushållens sammansättning (%) 1980, 1985 och 1990

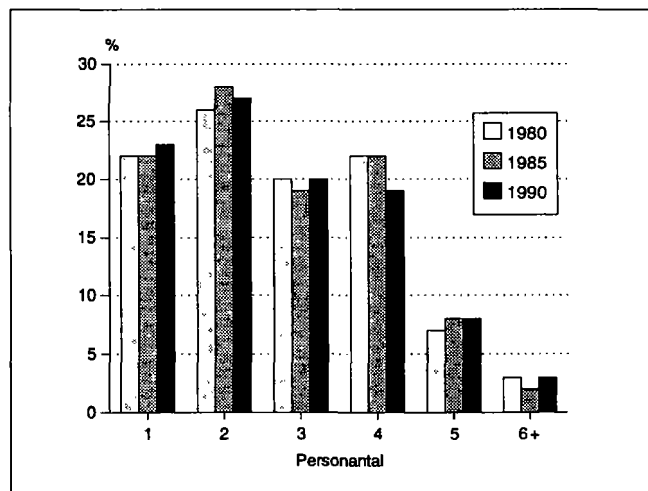

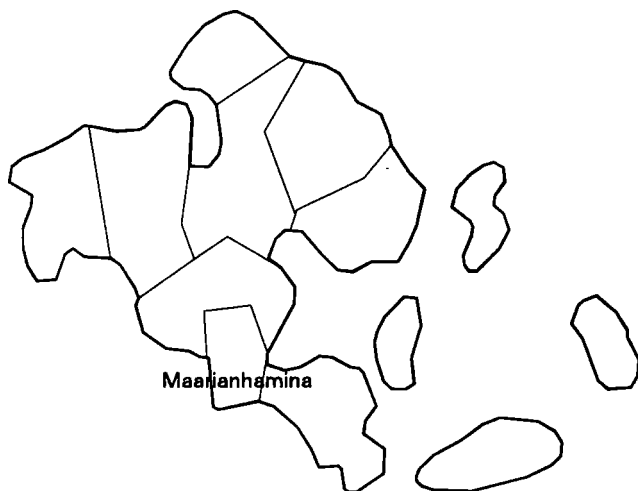

Utvecklingsområdeszon	Stödområde I A
Bärkraftsklass	1
Totalareal (km <sup>2</sup> )	96.6
Landareal (km <sup>2</sup> )	96.3
Folkmängden 1991	453
Befolkningstäthet (inv./km <sup>2</sup> )	5
Andelen svenskspråkiga (%)	94.9
Befolkningsprognosen 2000	457
Relativt arbetslöshetstal 1992	2.8
Arbetsplatsufficiens (%)	76.6
Skatteörens storlek 1993	19.0
Skatteören/invånare 1991	44120

## Befolkningens sammansättning

Ålder	1980		1985		1990	
	Totalt	Män	Totalt	Män	Totalt	Män
Hela befolkningen	452	231	459	231	465	241
0 - 6	23	12	38	22	46	30
7 - 14	29	14	28	13	35	18
15 - 29	89	58	81	43	72	40
30 - 44	72	40	74	45	93	52
45 - 64	107	58	110	58	99	53
65 - 74	70	30	63	32	46	21
75 +	62	19	65	18	74	27

## Huvudsaklig verksamhet

Huvudsaklig verksamhet	1980 <sup>1)</sup>		1985		1990	
	Totalt	Män	Totalt	Män	Totalt	Män
Hela befolkningen	452	231	459	231	465	241
Arbetskraft	195	128	205	128	217	122
Sysselsatta	..	..	195	125	214	122
Löntagare	122	72	128	75	148	73
Företagare m.fl.	66	49	67	50	66	49
Arbetslösa	..	..	10	3	3	-
Utanför arbetskraften	257	103	254	103	248	119
0 - 14 -åriga	52	26	66	35	81	48
Studerande	24	13	14	5	11	5
Pensionärer	125	41	138	55	134	57
Övriga	56	23	36	8	22	9

<sup>1)</sup> År 1980 arbetskraft = yrkesverksam befolkning

## Befolkningen i tätorter

	1980	1985	1990
Hela befolkningen	452	459	465
Tätortsgrad	0.0	0.0	0.0
Tätortsbefolkningen	0	0	0

## Utbildningsnivå

Utbildningsnivå	1980		1985		1990	
	Totalt	Män	Totalt	Män	Totalt	Män
15 år fyllda	400	205	393	196	384	193
Bara grundnivå	303	148	278	134	268	128
Minst lägre mellannivå	97	57	115	62	116	65
Lägre mellannivå	61	41	74	45	69	44
Högre mellannivå	17	8	26	11	27	11
Bara studentexamen	7	4	8	3	9	3
Högre nivå	19	8	15	6	20	10

## Näringsgren

Näringsgren	Sysselsatta <sup>1)</sup>			Arbetsplatser		
	1980	1985	1990	1980	1985	1990
Totalt	195	195	214	146	152	164
Jord- och skogsbruk	67	62	70	51	54	66
Industri	3	6	5	2	5	4
Byggsamhet	8	12	6	8	12	2
Handel	30	15	16	32	12	12
Samfärdsel	46	54	44	15	23	7
Bankverks., försäkr.	2	6	10	3	5	11
Samh. tjänster	35	37	47	35	40	46

## Pendlingskommun

	1985	1990
Sysselsatta som bor i kommunen	195	214
<i>Pendlingskommun</i>		
Kumlinge	176	151
Andra kommuner totalt	19	63
av dem		
Mariehamn	12	50
Brändö		8

## Byggnader efter hustyp

Hustyp	1980		1985		1990	
	Byggnader	Bo-städer	Byggnader	Bo-städer	Byggnader	Bo-städer
Alla byggnader	169	169	197	201	238	210
Fristående småhus	140	144	162	167	169	168
Sammanbyggda småhus	0	0	1	6	5	19
Flervåningsbostadshus	2	7	2	8	2	6
Övriga	27	18	32	20	62	17

## Boendetätet

	1980	1985	1990
Bostadshushåll	176	192	196
Bostadshushållens medelstorlek	2.5	2.4	2.3
Trångbodda <sup>1)</sup>	26	23	25
Rum/bostadshushåll	4.3	3.3	3.3
Rum/person	1.6	1.3	1.4
m <sup>2</sup> /bostadshushåll	82.7	86.8	88.7
m <sup>2</sup> /person	31.3	35.1	37.8

<sup>1)</sup> Norm 4: fler än 1 person per rum, då köket inte räknas som ett separat rum

## Arbetsgivarsektor

Arbetsgivarsektor	1980		1985		1990	
	Totalt	%	Totalt	%	Totalt	%
Löntagare	122	100.0	128	100.0	148	100.0
Offentlig sektor	66	54.0	61	47.6	51	34.4
Stat	47	38.5	38	29.6	7	4.7
Kommun	19	15.5	23	17.9	44	29.7
Ab med statsmajoritet	-	-	-	-	-	-
Privat sektor	55	45.0	44	34.3	97	65.5
Okänd	1	0.8	23	17.9	-	-

## Arbetsplatsens belägenhet efter näringsgren 1990

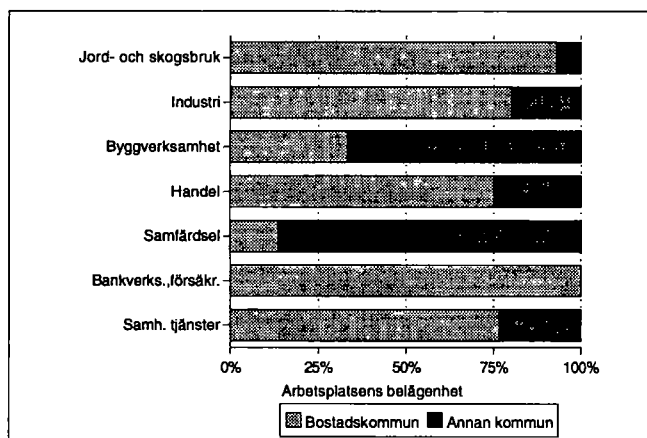

## Fritidshus

	1980		1990	
	Totalt	%	Totalt	%
Fritidshus	140	100.0	190	100.0
<i>Ägarens hemkommun</i>				
Kumlinge	5	3.5	17	8.9
Annan kommun i länet	38	27.1	43	22.6
Annan kommun	36	25.7	32	16.8

## Bostadshushållens sammansättning (%) 1980, 1985 och 1990

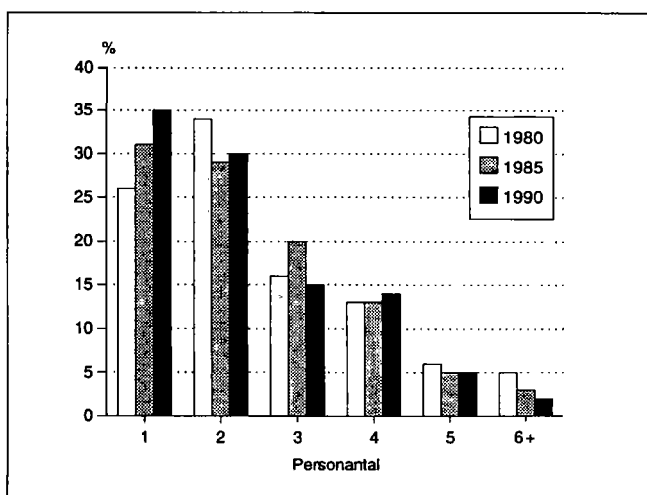





Utvecklingsområdeszon	Stödområde I A
Bärkraftsklass	1
Totalareal (km <sup>2</sup> )	57.8
Landareal (km <sup>2</sup> )	57.5
Folkmängden 1991	303
Befolkningsstäthet (inv./km <sup>2</sup> )	5
Andelen svenskspråkiga (%)	96.7
Befolkningsprognosen 2000	258
Relativt arbetslöshetstal 1992	3.9
Arbetsplatssufficiens (%)	76.4
Skatteörets storlek 1993	18.0
Skatteören/invånare 1991	44795

**Befolkningens sammansättning**

Ålder	1980		1985		1990	
	Totalt	Män	Totalt	Män	Totalt	Män
Hela befolkningen	300	161	290	158	296	167
0 - 6	20	8	11	7	24	17
7 - 14	32	18	27	14	12	4
15 - 29	37	19	51	31	59	37
30 - 44	50	31	47	27	44	23
45 - 64	66	38	65	37	71	43
65 - 74	59	35	46	26	33	17
75 +	36	12	43	16	53	26

**Huvudsaklig verksamhet**

Huvudsaklig verksamhet	1980 <sup>1)</sup>		1985		1990	
	Totalt	Män	Totalt	Män	Totalt	Män
Hela befolkningen	300	161	290	158	296	167
Arbetskraft	108	75	132	82	129	77
Sysselsatta	..	..	129	79	127	75
Löntagare	59	42	84	55	86	50
Företagare m.fl.	45	29	45	24	41	25
Arbetslösa	..	..	3	3	2	2
Utanför arbetskraften	192	86	158	76	167	90
0 - 14 -åriga	52	26	38	21	36	21
Studerande	14	7	11	4	7	3
Pensionärer	97	46	90	42	98	54
Övriga	29	7	19	9	26	12

<sup>1)</sup> År 1980 arbetskraft = yrkesverksam befolkning

**Befolkningen i tätorter**

	1980	1985	1990
Hela befolkningen	300	290	296
Tätortsgrad	0.0	0.0	0.0
Tätortsbefolkningen	0	0	0

**Utbildningsnivå**

Utbildningsnivå	1980		1985		1990	
	Totalt	Män	Totalt	Män	Totalt	Män
15 år fyllda	248	135	252	137	260	146
Bara grundnivå	204	107	189	96	172	89
Minst lägre mellannivå	44	28	63	41	88	57
Lägre mellannivå	26	17	36	24	50	35
Högre mellannivå	7	5	15	10	22	14
Bara studentexamen	4	2	4	1	5	1
Högre nivå	11	6	12	7	16	8

Näringsgren

Näringsgren	Sysselessatta <sup>1)</sup>			Arbetsplatser		
	1980	1985	1990	1980	1985	1990
Totalt	108	129	127	79	87	97
Jord- och skogsbruk	43	39	27	40	35	27
Industri	1	3	4	1	1	4
Byggsamhet	2	3	12	2	1	7
Handel	9	9	9	8	8	9
Samfärdsel	33	44	36	3	4	4
Bankverks., försäkr.	1	5	4	1	4	3
Samh. tjänster	15	25	11	20	33	19

Arbetsgivarsektor

Arbetsgivarsektor	1980		1985		1990	
	Totalt	%	Totalt	%	Totalt	%
Löntagare	59	100.0	84	100.0	86	100.0
Offentlig sektor	33	55.9	41	48.8	28	32.5
Stat	23	38.9	17	20.2	7	8.1
Kommun	8	13.5	24	28.5	21	24.4
Ab med statsmajoritet	2	3.3	-	-	-	-
Privat sektor	24	40.6	33	39.2	58	67.4
Okänd	2	3.3	10	11.9	-	-

Pendlingskommun

	1985	1990
Sysselessatta som bor i kommunen	129	127
<i>Pendlingskommun</i>		
Kökar	108	84
Andra kommuner totalt	21	43
av dem    Mariehamn	16	35

Arbetsplatsens belägenhet efter näringsgren 1990

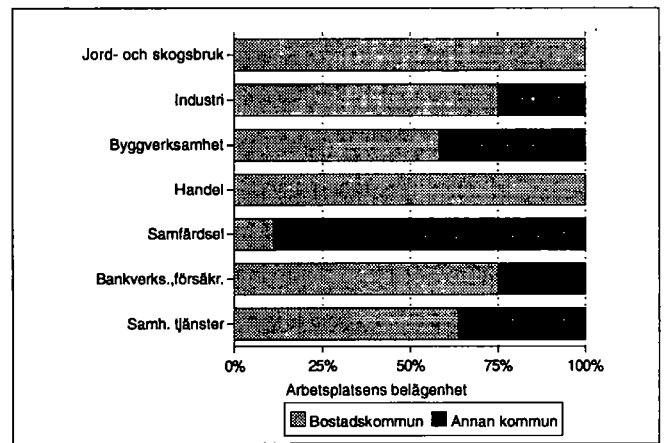

Byggnader efter hustyp

Hustyp	1980		1985		1990	
	Byggnader	Bo-städer	Byggnader	Bo-städer	Byggnader	Bo-städer
Alla byggnader	136	114	139	128	162	128
Fristående småhus	108	106	118	122	124	122
Sammanbyggda småhus	0	0	0	0	0	0
Flervåningsbostadshus	1	1	0	0	1	2
Övriga	27	7	21	6	37	4

Fritidshus

	1980		1990	
	Totalt	%	Totalt	%
Fritidshus	143	100.0	140	100.0
<i>Ägarens hemkommun</i>				
Kökar	15	10.4	17	12.1
Annan kommun i länet	43	30.0	40	28.5
Annan kommun	20	13.9	12	8.5

Boendetäthet

	1980	1985	1990
Bostadshushåll	107	123	126
Bostadshushållens medelstorlek	2.7	2.3	2.3
Trångbodda <sup>1)</sup>	30	18	17
Rum/bostadshushåll	4.0	3.1	3.2
Rum/person	1.3	1.3	1.3
m <sup>2</sup> /bostadshushåll	77.1	78.2	81.5
m <sup>2</sup> /person	26.8	32.6	33.1

<sup>1)</sup> Norm 4: fler än 1 person per rum, då köket inte räknas som ett separat rum

Bostadshushållens sammansättning (%) 1980, 1985 och 1990

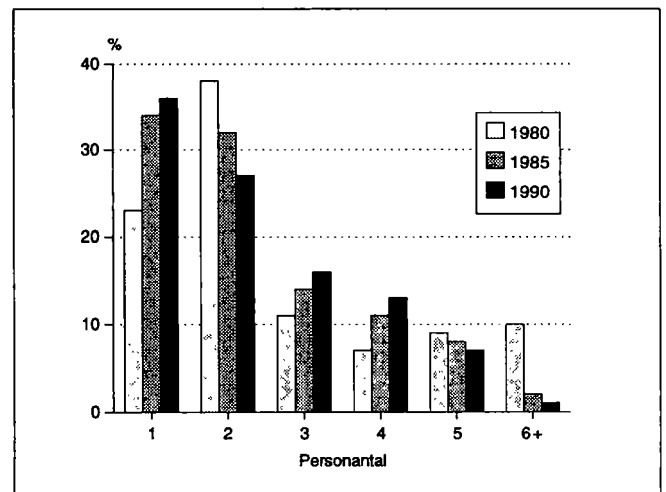

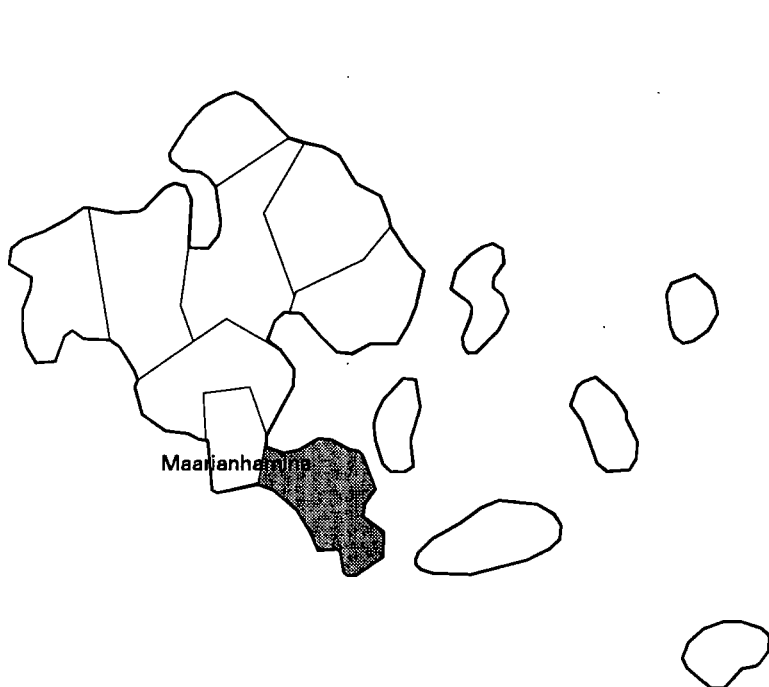

Utvecklingsområdeszon Stödområde III A	
Bärkraftsklass	4
Totalareal (km <sup>2</sup> )	112.3
Landareal (km <sup>2</sup> )	111.6
Folkmängden 1991	1333
Befolkningsstäthet (inv./km <sup>2</sup> )	12
Andelen svenskspråkiga (%)	94.8
Befolkningsprognosen 2000	1340
Relativt arbetslöshetstal 1992	2.9
Arbetsplatsufficiens (%)	40.1
Skatteörets storlek 1993	18.0
Skatteören/invånare 1991	52872

### Befolkningens sammansättning

Ålder	1980		1985		1990	
	Totalt	Män	Totalt	Män	Totalt	Män
Hela befolkningen	942	464	1122	553	1269	639
0 - 6	96	52	132	61	150	78
7 - 14	126	56	130	63	155	74
15 - 29	170	81	206	95	239	118
30 - 44	223	127	292	158	318	166
45 - 64	152	80	208	118	260	142
65 - 74	102	44	76	30	68	35
75 +	73	24	78	28	79	26

### Huvudsaklig verksamhet

Huvudsaklig verksamhet	1980 <sup>1)</sup>		1985		1990	
	Totalt	Män	Totalt	Män	Totalt	Män
Hela befolkningen	942	464	1122	553	1269	639
Arbetskraft	384	231	527	306	645	346
Sysselsatta	..	..	513	298	638	340
Löntagare	291	175	412	233	542	275
Företagare m.fl.	91	55	101	65	96	65
Arbetslösa	..	..	14	8	7	6
Utanför arbetskraften	558	233	595	247	624	293
0 - 14 -åriga	222	108	262	124	305	152
Studera	51	21	70	34	53	23
Pensionärer	178	65	171	67	181	81
Övriga	107	39	92	22	85	37

<sup>1)</sup> År 1980 arbetskraft = yrkesverksam befolkning

### Befolkningen i tätorter

	1980	1985	1990
Hela befolkningen	942	1122	1269
Tätortsgrad	0.0	23.2	28.3
Tätortsbefolkningen	0	261	360
Söderby-Prästgården	-	261	360

### Utbildningsnivå

Utbildningsnivå	1980		1985		1990	
	Totalt	Män	Totalt	Män	Totalt	Män
15 år fyllda	720	356	860	429	964	487
Bara grundnivå	460	208	474	219	486	238
Minst lägre mellannivå	260	148	386	210	478	249
Lägre mellannivå	146	75	205	97	247	119
Högre mellannivå	70	44	112	70	140	77
Bara studentexamen	11	4	23	8	40	12
Högre nivå	44	29	69	43	91	53

### Näringsgren

Näringsgren	Sysselsatta <sup>1)</sup>			Arbetsplatser		
	1980	1985	1990	1980	1985	1990
Totalt	384	513	638	146	188	256
Jord- och skogsbruk	77	77	62	75	67	58
Industri	39	49	63	19	12	15
Byggsamhet	20	39	51	3	9	13
Handel	48	67	101	15	14	44
Samfärdsel	86	96	100	7	21	14
Bankverks., försäkr.	15	24	44	2	9	7
Samh. tjänster	98	156	173	23	54	61

### Pendlingskommun

	1985	1990
Sysselsatta som bor i kommunen	513	638
<i>Pendlingskommun</i>		
Lemland	223	225
Andra kommuner totalt	290	413
av dem		
Mariehamn	254	353
Jomala	18	26
Finström		14

### Byggnader efter hustyp

Hustyp	1980		1985		1990	
	Byggnader	Bo-städer	Byggnader	Bo-städer	Byggnader	Bo-städer
Alla byggnader	411	373	454	442	596	479
Fristående småhus	346	348	377	378	451	430
Sammanbyggda småhus	0	0	2	18	2	19
Flervåningsbostadshus	3	11	1	12	1	12
Övriga	62	14	74	34	142	18

### Boendetäthet

	1980	1985	1990
Bostadshushåll	349	417	466
Bostadshushållens medelstorlek	2.6	2.6	2.7
Trångbodda <sup>1)</sup>	42	39	62
Rum/bostadshushåll	4.8	3.8	3.8
Rum/person	1.7	1.4	1.4
m <sup>2</sup> /bostadshushåll	98.6	101.4	103.7
m <sup>2</sup> /person	36.0	37.9	37.7

<sup>1)</sup> Norm 4: fler än 1 person per rum, då köket inte räknas som ett separat rum

### Arbetsgivarsektor

Arbetsgivarsektor	1980		1985		1990	
	Totalt	%	Totalt	%	Totalt	%
Löntagare	291	100.0	412	100.0	542	100.0
Offentlig sektor	95	32.6	148	35.9	140	25.8
Stat	41	14.0	37	8.9	26	4.7
Kommun	50	17.1	104	25.2	112	20.6
Ab med statsmajoritet	4	1.3	7	1.6	2	0.3
Privat sektor	193	66.3	211	51.2	402	74.1
Okänd	3	1.0	53	12.8	-	-

### Arbetsplatsens belägenhet efter näringsgren 1990

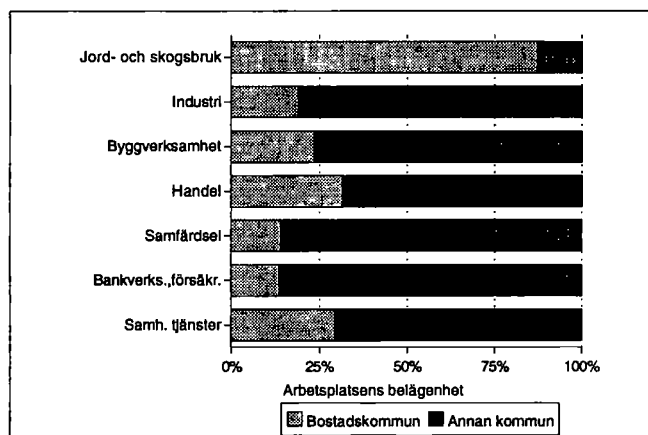

### Fritidshus

	1980		1990	
	Totalt	%	Totalt	%
Fritidshus	647	100.0	651	100.0
<i>Ågarens hemkommun</i>				
Lemland	64	9.8	60	9.2
Annan kommun i länet	318	49.1	272	41.7
Annan kommun	39	6.0	34	5.2

### Bostadshushållens sammansättning (%) 1980, 1985 och 1990

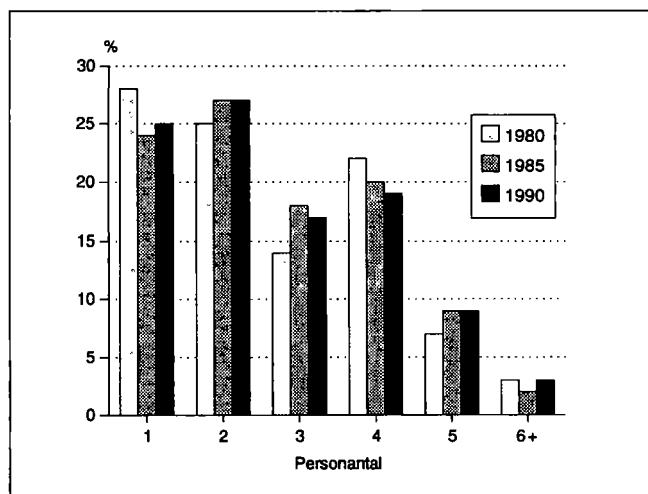

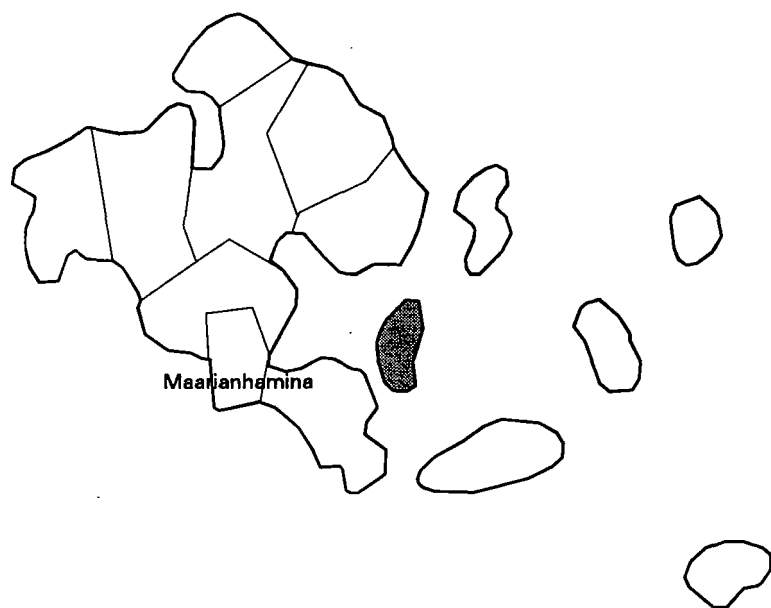

Utvecklingsområdeszon	Stödområde II A
Bärkraftsklass	3
Totalareal (km <sup>2</sup> )	35.7
Landareal (km <sup>2</sup> )	35.7
Folkmängden 1991	325
Befolkningstäthet (inv./km <sup>2</sup> )	9
Andelen svenskspråkiga (%)	96.3
Befolkningsprognosen 2000	328
Relativt arbetslöshetstal 1992	1.3
Arbetsplatsufficiens (%)	61.5
Skatteörets storlek 1993	19.0
Skatteören/invånare 1991	43189

### Befolkningens sammansättning

Ålder	1980		1985		1990	
	Totalt	Män	Totalt	Män	Totalt	Män
Hela befolkningen	303	152	311	161	322	164
0 - 6	28	19	32	19	28	11
7 - 14	34	14	31	21	40	25
15 - 29	51	25	54	26	52	30
30 - 44	74	41	67	37	69	34
45 - 64	59	31	69	38	79	46
65 - 74	31	13	31	10	28	13
75 +	26	9	27	10	26	5

### Huvudsaklig verksamhet

Huvudsaklig verksamhet	1980 <sup>1)</sup>		1985		1990	
	Totalt	Män	Totalt	Män	Totalt	Män
Hela befolkningen	303	152	311	161	322	164
Arbetskraft	139	86	146	86	158	89
Sysselsatta	..	..	142	84	156	89
Löntagare	90	55	98	54	115	59
Företagare m.fl.	48	30	44	30	41	30
Arbetslösa	..	..	4	2	2	-
Utanför arbetskraften	164	66	165	75	164	75
0 - 14 -åriga	62	33	63	40	68	36
Studierande	20	9	14	6	15	9
Pensionärer	59	21	65	25	65	23
Övriga	23	3	23	4	16	7

<sup>1)</sup> År 1980 arbetskraft = yrkesverksam befolkning

### Befolkningen i tätorter

	1980	1985	1990
Hela befolkningen	303	311	322
Tätortsgrad	0.0	0.0	0.0
Tätortsbefolkningen	0	0	0

### Utbildningsnivå

Utbildningsnivå	1980		1985		1990	
	Totalt	Män	Totalt	Män	Totalt	Män
15 år fyllda	241	119	248	121	254	128
Bara grundnivå	165	78	152	71	149	75
Minst lägre mellannivå	76	41	96	50	105	53
Lägre mellannivå	41	18	54	26	53	23
Högre mellannivå	19	16	24	16	33	20
Bara studentexamen	3	2	5	2	6	1
Högre nivå	16	7	18	8	19	10

## Näringsgren

Näringsgren	Sysselsatta <sup>1)</sup>			Arbetsplatser		
	1980	1985	1990	1980	1985	1990
Totalt	139	142	156	84	86	96
Jord- och skogsbruk	35	31	29	35	34	31
Industri	17	18	14	11	11	8
Byggsamhet	12	6	7	-	1	3
Handel	12	11	24	9	9	7
Samfärdsel	31	33	36	12	17	24
Bankverks., försäkr.	4	5	10	1	1	3
Samh. tjänster	28	38	29	15	13	13

## Pendlingskommun

	1985	1990
Sysselsatta som bor i kommunen	142	156
<i>Pendlingskommun</i>		
Lumparland	81	73
Andra kommuner totalt	61	83
av dem		
Mariehamn	48	64
Jomala	7	6

## Byggnader efter hustyp

Hustyp	1980		1985		1990	
	Byggnader	Bo-städer	Byggnader	Bo-städer	Byggnader	Bo-städer
Alla byggnader	170	136	155	130	195	133
Fristående småhus	133	133	115	114	127	121
Sammanbyggda småhus	0	0	2	12	2	9
Flervåningsbostadshus	0	0	1	1	0	0
Övriga	37	3	37	3	66	3

## Boendetäthet

	1980	1985	1990
Bostadshushåll	121	125	125
Bostadshushållens medelstorlek	2.5	2.4	2.5
Trångbodda <sup>1)</sup>	14	11	10
Rum/bostadshushåll	4.6	3.7	3.8
Rum/person	1.8	1.4	1.5
m <sup>2</sup> /bostadshushåll	90.9	97.2	100.0
m <sup>2</sup> /person	35.5	37.9	39.0

<sup>1)</sup> Norm 4: fler än 1 person per rum, då köket inte räknas som ett separat rum

## Arbetsgivarsektor

Arbetsgivarsektor	1980		1985		1990	
	Totalt	%	Totalt	%	Totalt	%
Löntagare	90	100.0	98	100.0	115	100.0
Offentlig sektor	31	34.4	38	38.7	30	26.0
Stat	17	18.8	13	13.2	9	7.8
Kommun	14	15.5	23	23.4	21	18.2
Ab med statsmajoritet	-	-	2	2.0	-	-
Privat sektor	58	64.4	56	57.1	85	73.9
Okänd	1	1.1	4	4.0	-	-

## Arbetsplatsens belägenhet efter näringsgren 1990

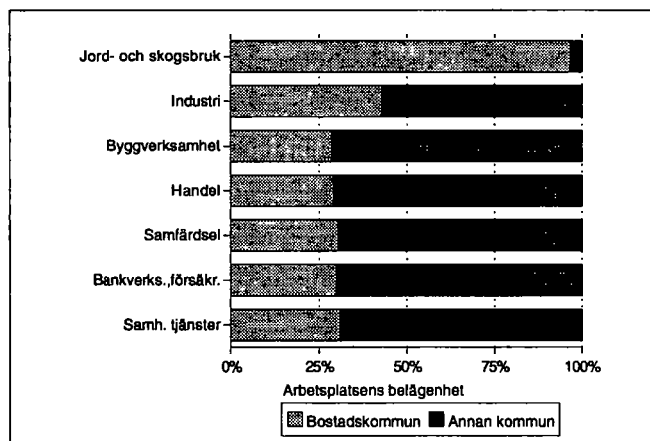

## Fritidshus

	1980		1990	
	Totalt	%	Totalt	%
Fritidshus	172	100.0	209	100.0
<i>Ägarens hemkommun</i>				
Lumparland	23	13.3	53	25.3
Annan kommun i länet	78	45.3	69	33.0
Annan kommun	7	4.0	12	5.7

## Bostadshushållens sammansättning (%) 1980, 1985 och 1990

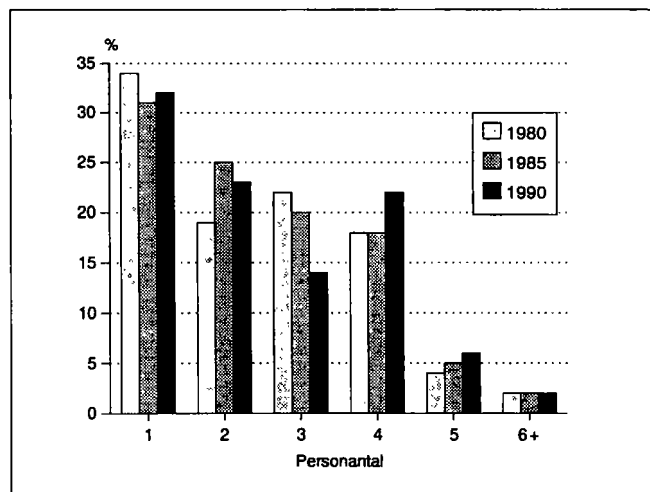

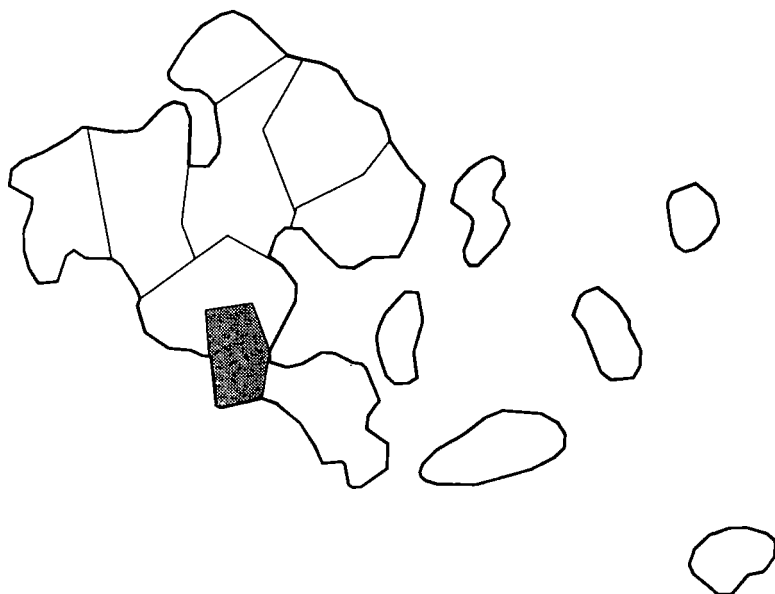

Utvecklingsområdeszon	Stödområde II B
Bärkraftsklass	7
Totalareal (km <sup>2</sup> )	11.6
Landareal (km <sup>2</sup> )	11.6
Folkmängden 1991	10310
Befolkningstäthet (inv./km <sup>2</sup> )	889
Andelen av svenskspråkiga (%)	92.9
Befolkningsprognosen 2000	10986
Relativt arbetslöshetstal 1992	4.8
Arbetsplatssufficiens(%)	179.3
Skatteöret storlek 1993	17.0
Skatteören/invånare 1991	89323

**Befolkningens sammansättning**

Ålder	1980		1985		1990	
	Totalt	Män	Totalt	Män	Totalt	Män
Hela befolkningen	9548	4556	9874	4680	10263	4869
0 - 6	856	433	818	440	868	454
7 - 14	1047	547	873	437	854	447
15 - 29	2515	1191	2488	1181	2441	1185
30 - 44	2153	1114	2521	1268	2510	1198
45 - 64	1814	838	1814	844	2009	1006
65 - 74	794	329	840	360	869	346
75 +	369	104	520	150	712	233

**Befolkningsrörelsen**

År	Födda	Döda	Nettoflyttning	Nettoutflyttning	Folkförändring	Folkmängd i slutet av året
1980	154	77	-19	-39	19	9553
1981	130	68	-29	24	57	9606
1982	148	80	38	11	117	9733
1983	127	94	-100	35	-32	9691
1984	135	77	92	5	155	9824
1985	123	77	2	-37	11	9829
1986	130	71	15	-44	30	9888
1987	123	69	65	-7	112	9966
1988	143	81	8	0	70	10077
1989	145	97	-67	46	27	10117
1990	156	77	-9	72	142	10263

**Befolkningen i 5-års åldersklasser 1990**

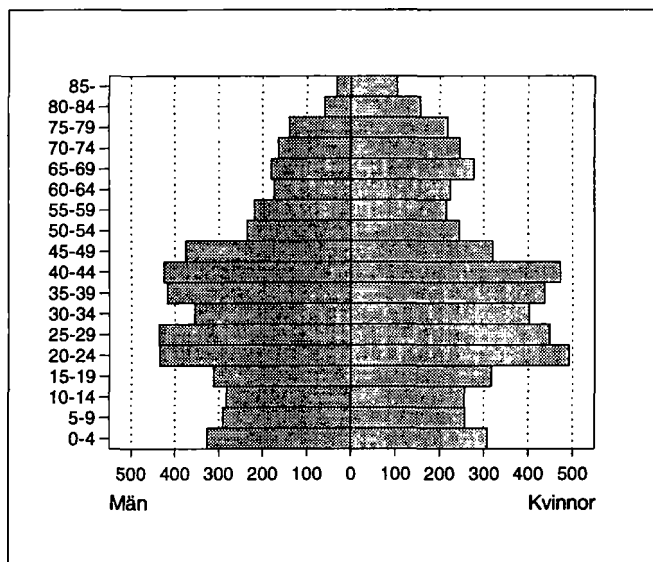

**Befolkningen i tätorter**

	1980	1985	1990
Hela befolkningen	9548	9874	10263
Tätortsgrad	95.6	98.4	98.6
Tätortsbefolkningen	9137	9725	10125
*Centraltätort (Mariehamn)	9137	9725	10125

\*Tätort ligger inom flera kommuners område

Huvudsaklig verksamhet

Huvudsaklig verksamhet	1980 <sup>1)</sup>		1985		1990	
	Totalt	Män	Totalt	Män	Totalt	Män
Hela befolkningen	9548	4556	9874	4680	10263	4869
Arbetskraft	4671	2467	5065	2528	5419	2668
Sysselsatta	..	..	4916	2435	5269	2578
Löntagare	4348	2254	4574	2200	4788	2249
Företagare m.fl.	309	201	342	235	481	329
Arbetslösa	..	..	149	93	150	90
Utanför arbetskraften	4877	2089	4809	2152	4844	2201
0 - 14 -åriga	1903	980	1691	877	1722	901
Studera	689	352	780	395	506	251
Pensionärer	1364	543	1639	646	1948	748
Övriga	921	214	699	234	668	301

<sup>1)</sup> År 1980 arbetskraft = yrkesverksam befolkningen

Fast och tillfälligt bosatta invånare 1990

Ålder	Officiell folkmängd	Tillfälligt närvarande	Tillfälligt frånvarande	Verklig folkmängd
Totalt	10263	82	132	10213
0 - 14	1722	2	5	1719
15 - 29	2441	62	99	2404
30 - 44	2510	16	21	2505
45 - 64	2009	2	6	2005
65 +	1581	-	1	1580

Statsskattepliktiga inkomster/person, mk

	1980 <sup>1)</sup>	1985	1990
Arbetskraft	46502	70904	118118
Sysselsatta	..	72263	119371
Löntagare	45824	72719	119902
Företagare m.fl.	56990	66226	113988

<sup>1)</sup> År 1980 arbetskraft = yrkesverksam befolkningen

Utbildningsnivå

Utbildningsnivå	1980		1985		1990	
	Totalt	Män	Totalt	Män	Totalt	Män
15 år fyllda	7645	3576	8183	3803	8541	3968
Bara grundnivå	3936	1585	3973	1670	3903	1625
Minst lägre mellannivå	3709	1991	4210	2133	4638	2343
Lägre mellannivå	1678	764	1887	809	2007	895
Högre mellannivå	1141	670	1389	762	1584	846
Bara studentex.	278	113	404	170	469	199
Högnivå	890	557	934	562	1047	602
Lägsta utb. på hög.n.	292	107	306	111	326	122
Lägre kandidatnivå	402	307	390	284	393	271
Högre kandidatnivå	188	137	230	160	316	200
Forskarutbildning	8	6	8	7	12	9

Näringsgren

Näringsgren	Sysselsatta <sup>1)</sup>			Arbetsplatser		
	1980	1985	1990	1980	1985	1990
Totalt	4671	4916	5269	4967	6126	9447
Jord- och skogsbruk	69	105	80	20	57	85
Industri	444	485	550	593	658	734
Byggverksamhet	187	202	290	158	348	547
Handel	967	878	889	1269	1245	1299
Samfärdsel	1279	1168	1096	654	989	3542
Bankverks., försäkr.	314	407	521	456	631	807
Samh. tjänster	1390	1651	1555	1806	2192	2147

<sup>1)</sup> År 1980 yrkesverksam befolkningen

Pendlingskommun

	1985	1990
Sysselsatta som bor i kommunen	4916	5269
<i>Pendlingskommun</i>		
Mariehamn	4565	4770
Andra kommuner totalt	351	499
av dem		
Jomala	167	181
Finström	49	87
Saltvik	20	34
Helsingfors		

Arbetsplatsens belägenhet efter näringsgren 1990

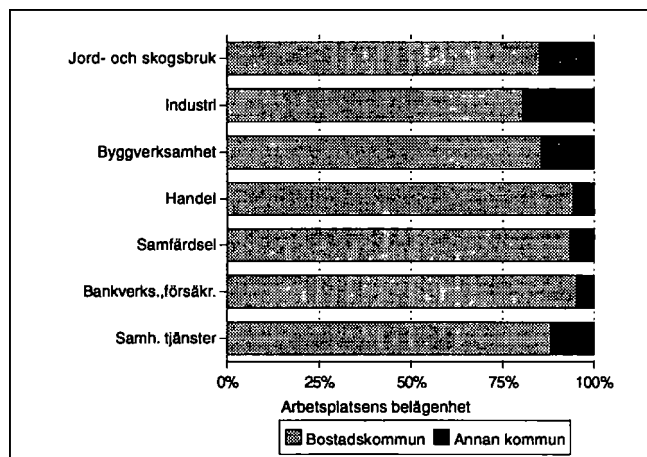

Arbetskraftens utbildningsnivå 1990

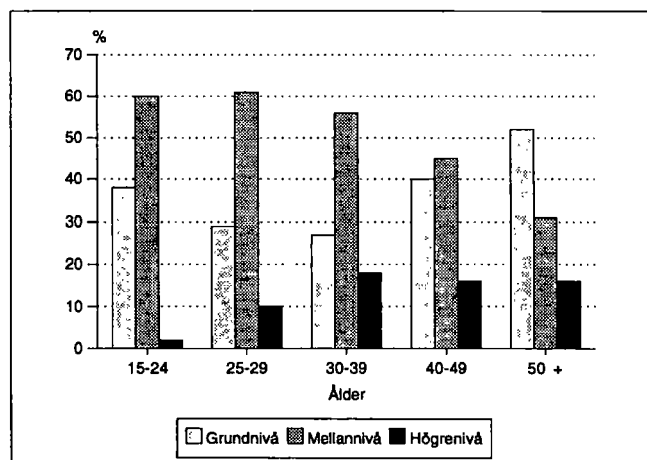



## Bostadskommun för personer som arbetar i kommunen

		1985	1990
I kommunen arbetande		6126	9447
<i>Bostadskommun</i>			
Mariehamn		3872	4770
Andra kommuner totalt		2254	4677
av dem	Jomala	688	Jomala 833
	Finström	317	Åbo 580
	Lemland	254	Finström 406

## Sysselsatta efter socioekonomisk ställning

Socioekonomisk ställning	1980		1985		1990	
	Totalt	%	Totalt	%	Totalt	%
Totalt	4671	100.0	4916	100.0	5269	100.0
Företagare	297	6.3	317	6.4	456	8.6
Landbruksföretagare	28	0.5	37	0.7	56	1.0
Övriga företagare	269	5.7	280	5.6	400	7.5
Arbetsgivare	121	2.5	109	2.2	..	..
Ensamföretagare	148	3.1	171	3.4	..	..
Högre tjänstemän	755	16.1	859	17.4	848	16.0
Lägre tjänstemän	1969	42.1	2009	40.8	2095	39.7
Arbetare	1619	34.6	1664	33.8	1642	31.1
Okänd	31	0.6	67	1.3	228	4.3

## Arbetsgivarsektor

Arbetsgivarsektor	1980		1985		1990	
	Totalt	%	Totalt	%	Totalt	%
Löntagare	4348	100.0	4574	100.0	4788	100.0
Offentlig sektor	1345	30.9	1579	34.5	1168	24.3
Stat	525	12.0	401	8.7	272	5.7
Kommun	783	18.0	1079	23.5	855	17.8
Ab med statsmajoritet	37	0.8	99	2.1	41	0.8
Privat sektor	2924	67.2	2874	62.8	3620	75.6
Okänd	79	1.8	121	2.6	0	0.0

## Familjetyp

Familjetyp	1980		1985		1990	
	Totalt	%	Totalt	%	Totalt	%
Familjer	2344	100.0	2354	100.0	2761	100.0
Gift par utan barn	639	27.3	671	28.5	723	26.2
Sambor utan barn <sup>1)</sup>	..	..	..	..	366	13.3
Gift par med barn	1182	50.4	1077	45.8	1021	37.0
Sambor med barn	126	5.4	181	7.7	275	10.0
Mor och barn	349	14.9	381	16.2	342	12.4
Far och barn	48	2.0	44	1.9	34	1.2
Personer i familjer	7091		7004		7833	
Barnfamiljer <sup>2)</sup>	1415		1315		1273	
Genomsnitt barnantal	1.6		1.5		1.6	

<sup>1)</sup> Sambor utan barn upptas för första gången i folkräkningen år 1990

<sup>2)</sup> Familjer med minst ett barn under 18 år.

Genomsnittligt barnantal = Antal av barn under 18 år / antal av barnfamiljer

## Bostadshushållens sammansättning (%) åren 1980 - 1990

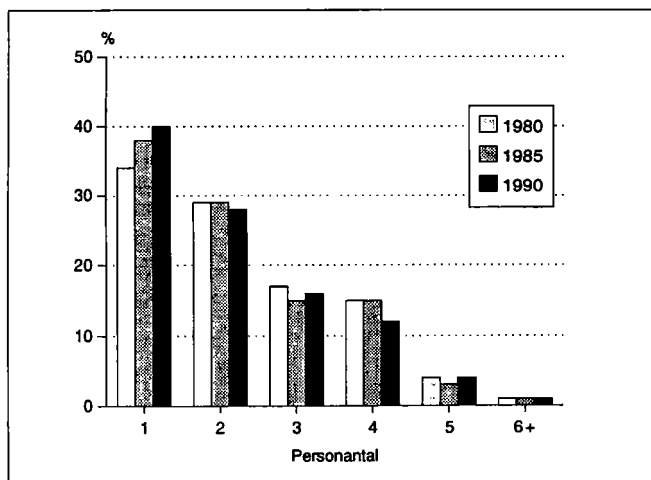

## Barnfamiljer efter barnantal åren 1980, 1985 och 1990

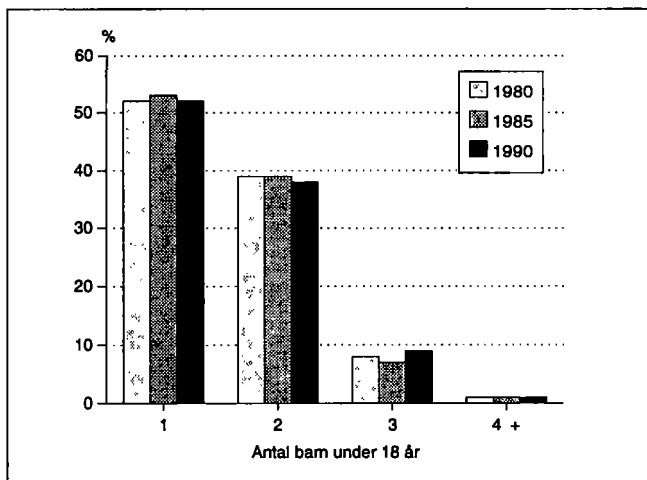

**Boendetäthet**

	1980	1985	1990
Bostadshushåll	4118	4449	4730
Bostadshushållens medelstorlek	2.3	2.1	2.1
Trångbodda <sup>1)</sup>	617	432	494
Rum/bostadshushåll	3.8	3.0	3.0
Rum/person	1.6	1.3	1.4
m <sup>2</sup> /bostadshushåll	77.9	80.7	81.3
m <sup>2</sup> /person	33.2	36.6	37.5

<sup>1)</sup> Norm 4: Fler än 1 person per rum, då köket inte räknas som ett separat rum

**Bostadshushållens storlek, trångbodda**

Personantal	1980		1985		1990	
	Totalt	Trångbodda <sup>1)</sup>	Totalt	Trångbodda <sup>1)</sup>	Totalt	Trångbodda <sup>1)</sup>
Bostadshushåll	4118	617	4449	432	4730	494
1 person	1399	-	1682	-	1872	-
2 personer	1177	71	1270	55	1344	80
3 personer	712	184	684	125	737	140
4 personer	620	231	646	177	558	144
5 personer	172	103	140	57	173	91
6 personer	35	27	24	17	33	27
7+ personer	3	1	3	1	13	12

<sup>1)</sup> Norm 4: Fler än 1 person per rum, då köket inte räknas som ett separat rum

**Byggnader efter hustyp**

Hustyp	1980		1985		1990	
	Byggnader	Bo-städer	Byggnader	Bo-städer	Byggnader	Bo-städer
Alla byggnader	1851	4199	2073	4682	2349	5142
Fristående småhus	1308	1524	1496	1730	1687	1894
Sammanb. småhus	26	216	48	309	65	370
Flervån.bostadshus	233	2334	241	2430	260	2690
Övriga	284	125	288	213	337	188

**Byggnadernas våningsyta efter byggnadsår 1990**

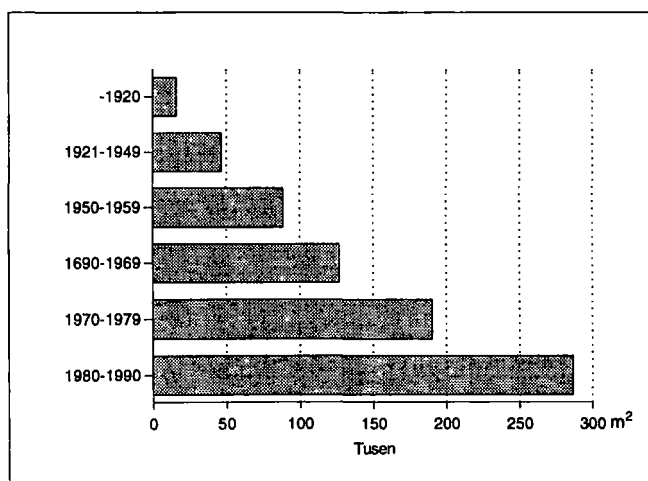

**Upplåtelseform**

Upplåtelseform	1980	1985	1990
Bostadshushåll	4118	4449	4730
Äger huset	1213	1454	1621
Äger bostadens aktier	451	660	953
Tjänstebostad	364	306	199
Hysesbostad	1771	1545	1780
Annan upplåtelseform	319	484	177

**Lägenhetstyp**

	1980		1985		1990	
	Bo-städer	m <sup>2</sup> /bostad	Bo-städer	m <sup>2</sup> /bostad	Bo-städer	m <sup>2</sup> /bostad
Alla bostäder	4199	76.6	4682	79.5	5142	79.4
1r + k/kv	587	33.4	571	32.2	643	32.5
2r + k	1257	55.6	1361	56.3	1551	55.1
3r + k	864	77.6	1063	77.2	1164	77.7
4r + k	704	103.0	838	103.4	909	103.9
5r + k	372	125.4	477	126.4	537	125.9
Övriga	415	110.8	372	140.7	338	151.1

**Verksamhetslokaler**

Användningssyfte	1980		1990	
	Totalt	Medelareal, m <sup>2</sup>	Totalt	Medelareal, m <sup>2</sup>
Totalt	591	418.1	544	570.3
Butiks- m.fl. lokaler	238	267.7	176	268.4
Vårdlokaler	36	746.7	31	659.4
Kontorslokaler	127	310.4	166	338.2
Möteslokaler	27	392.5	17	513.6
Undervisningslokaler	17	1893.5	16	1537.9
Industrilokaler	95	493.7	62	1247.7
Lagerlokaler m.fl.	51	531.8	76	668.1

**Fritidshus**

	1980		1990	
	Totalt	%	Totalt	%
Fritidshus	50	100.0	60	100.0
Ågarens hemkommun				
Mariehamn	34	68.0	34	56.6
Annan kommun i länet	1	2.0	1	1.6
Annan kommun	4	8.0	2	3.3

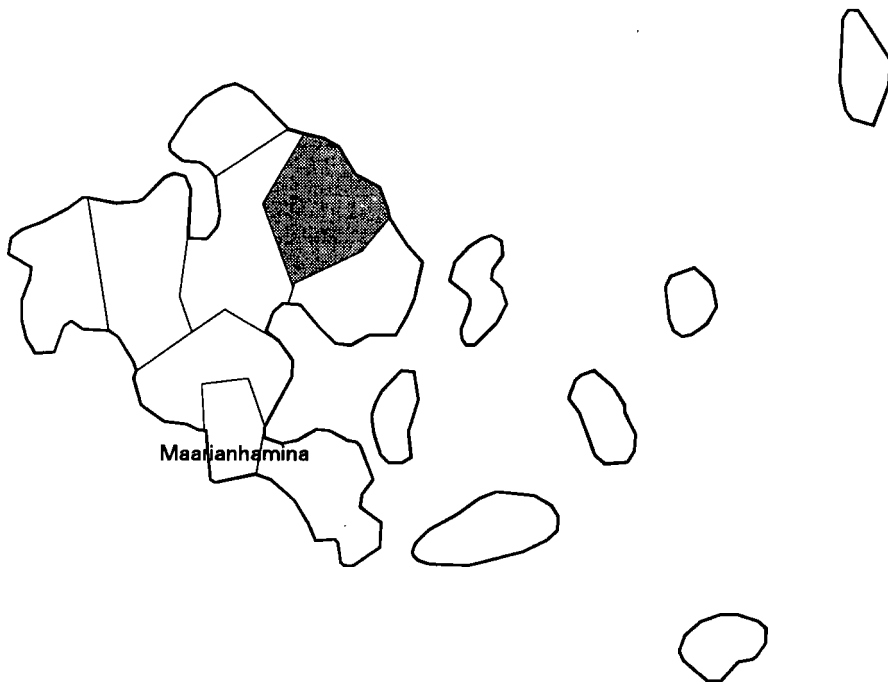

Utvecklingsområdeszon	Stödområde II B
Bärkraftsklass	4
Totalareal (km <sup>2</sup> )	155.4
Landareal (km <sup>2</sup> )	150.7
Folkmängden 1991	1655
Befolkningstäthet (inv./km <sup>2</sup> )	11
Andelen svenskspråkiga (%)	96.0
Befolkningsprognosen 2000	1553
Relativt arbetslöshetstal 1992	2.4
Arbetsplatsufficiens (%)	64.9
Skatteörets storlek 1993	17.5
Skatteören/invånare 1991	58655

### Befolkningens sammansättning

Ålder	1980		1985		1990	
	Totalt	Män	Totalt	Män	Totalt	Män
Hela befolkningen	1549	767	1574	782	1634	822
0 - 6	132	72	130	73	123	70
7 - 14	189	102	175	94	167	90
15 - 29	268	138	270	146	295	160
30 - 44	321	172	353	185	371	187
45 - 64	353	175	363	180	371	194
65 - 74	166	69	148	64	144	66
75 +	120	39	135	40	163	55

### Huvudsaklig verksamhet

Huvudsaklig verksamhet	1980 <sup>1)</sup>		1985		1990	
	Totalt	Män	Totalt	Män	Totalt	Män
Hela befolkningen	1549	767	1574	782	1634	822
Arbetskraft	698	404	763	421	831	442
Sysselsatta	..	..	745	409	821	433
Löntagare	480	258	537	271	601	303
Företagare m.fl.	216	144	208	138	220	130
Arbetslösa	..	..	18	12	10	9
Utanför arbetskraften	851	363	811	361	803	380
0 - 14 -åriga	321	174	305	167	290	160
Studierande	79	38	94	45	75	33
Pensionärer	304	112	331	129	366	148
Övriga	147	39	81	20	72	39

<sup>1)</sup> År 1980 arbetskraft = yrkesverksam befolkning

### Befolkningen i tätorter

	1980	1985	1990
Hela befolkningen	1549	1574	1634
Tätortsgrad	13.8	14.8	42.5
Tätortsbefolkningen	214	234	695
*Ödkarby	214	234	228
*Haraldsby	-	-	218
Rangsby	-	-	249

\* Tätort ligger inom flera kommuners område

### Utbildningsnivå

Utbildningsnivå	1980		1985		1990	
	Totalt	Män	Totalt	Män	Totalt	Män
15 år fyllda	1228	593	1269	615	1344	662
Bara grundnivå	805	367	772	354	784	372
Minst lägre mellannivå	423	226	497	261	560	290
Lägre mellannivå	279	143	320	161	352	170
Högre mellannivå	87	52	109	65	136	79
Bara studentexamen	16	8	25	11	33	13
Högre nivå	57	31	68	35	72	41

## Näringsgren

Näringsgren	Sysselsatta <sup>1)</sup>			Arbetsplatser		
	1980	1985	1990	1980	1985	1990
Totalt	698	745	821	323	392	533
Jord- och skogsbruk	178	166	148	148	147	143
Industri	70	86	116	63	92	163
Byggverksamhet	80	65	83	10	23	36
Handel	70	68	98	27	21	40
Samfärdsel	128	115	107	9	21	34
Bankverks., försäkr.	28	45	76	3	6	20
Samh. tjänster	141	190	159	59	77	63

## Pendlingskommun

	1985	1990
Sysselsatta som bor i kommunen	745	821
<i>Pendlingskommun</i>		
Saltvik	404	387
Andra kommuner totalt	341	434
av dem		
Mariehamn	215	303
Finström	83	80
Jomala	26	21

## Byggnader efter hustyp

Hustyp	1980		1985		1990	
	Bygg- nader	Bo- städer	Bygg- nader	Bo- städer	Bygg- nader	Bo- städer
Alla byggnader	617	614	653	645	769	672
Fristående småhus	531	546	505	541	586	579
Sammanbyggda småhus	4	34	7	51	9	49
Flervåningsbostadshus	4	16	2	9	2	8
Övriga	78	18	139	44	172	36

## Boendetätet

	1980	1985	1990
Bostadshushåll	590	608	640
Bostadshushållens medelstorlek	2.5	2.5	2.5
Trångbodda <sup>1)</sup>	74	44	55
Rum/bostadshushåll	4.6	3.8	3.9
Rum/person	1.7	1.4	1.5
m <sup>2</sup> /bostadshushåll	95.6	100.9	102.3
m <sup>2</sup> /person	36.4	38.9	39.8

<sup>1)</sup> Norm 4: fler än 1 person per rum, då köket inte räknas som ett separat rum

## Arbetsgivarsektor

Arbetsgivarsektor	1980		1985		1990	
	Totalt	%	Totalt	%	Totalt	%
Löntagare	480	100.0	537	100.0	601	100.0
Offentlig sektor	125	26.0	168	31.2	134	22.2
Stat	61	12.7	49	9.1	28	4.6
Kommun	64	13.3	116	21.6	103	17.1
Ab med statsmajoritet	-	-	3	0.5	3	0.4
Privat sektor	346	72.0	328	61.0	467	77.7
Okänd	9	1.8	41	7.6	-	-

## Arbetsplatsens belägenhet efter näringsgren 1990

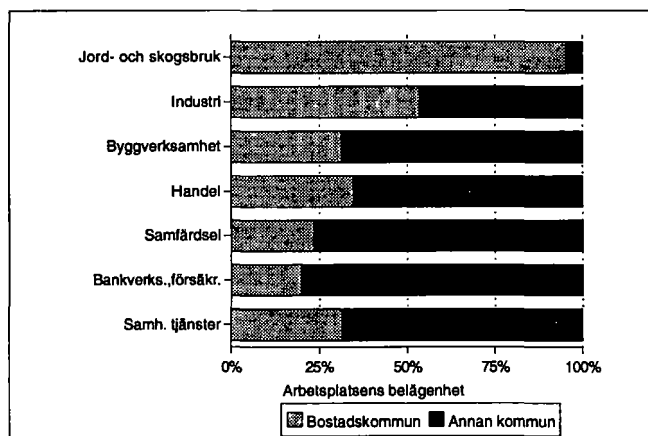

## Fritidshus

	1980		1990	
	Totalt	%	Totalt	%
Fritidshus	357	100.0	382	100.0
<i>Ägarens hemkommun</i>				
Saltvik	56	15.6	70	18.3
Annan kommun i länet	137	38.3	104	27.2
Annan kommun	8	2.2	10	2.6

## Bostadshushållens sammansättning (%) 1980, 1985 och 1990

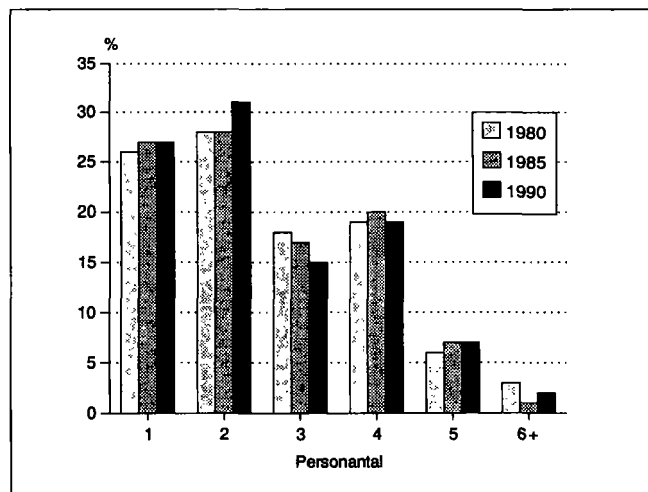

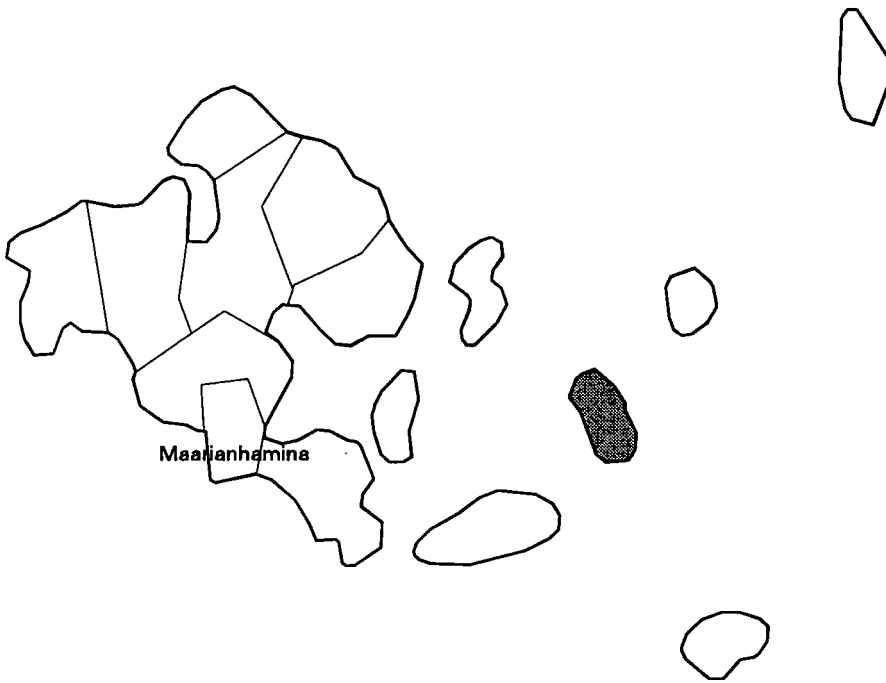

Utvecklingsområdeszon	Stödområde I A
Bärkraftsklass	4
Totalareal (km <sup>2</sup> )	26.8
Landareal (km <sup>2</sup> )	26.8
Folkmängden 1991	129
Befolkningsstäthet (inv./km <sup>2</sup> )	5
Andelen svenskspråkiga (%)	96.1
Befolkningsprognosen 2000	119
Relativt arbetslöshetstal 1992	1.5
Arbetsplatsufficiens (%)	67.7
Skatteörets storlek 1993	18.5
Skatteören/invånare 1991	67797

**Befolkningens sammansättning**

Ålder	1980		1985		1990	
	Totalt	Män	Totalt	Män	Totalt	Män
Hela befolkningen	145	76	151	75	133	72
0 - 6	7	4	11	5	11	7
7 - 14	16	9	5	2	11	5
15 - 29	28	20	29	16	11	8
30 - 44	22	13	28	18	29	16
45 - 64	41	20	37	17	32	17
65 - 74	18	9	22	12	25	13
75 +	13	1	19	5	14	6

**Huvudsaklig verksamhet**

Huvudsaklig verksamhet	1980 <sup>1)</sup>		1985		1990	
	Totalt	Män	Totalt	Män	Totalt	Män
Hela befolkningen	145	76	151	75	133	72
Arbetskraft	64	40	67	43	66	41
Sysselsatta	..	..	64	41	65	40
Löntagare	34	20	32	22	38	24
Företagare m.fl.	30	20	32	19	27	16
Arbetslösa	..	..	3	2	1	1
Utanför arbetskraften	81	36	84	32	67	31
0 - 14 -åriga	23	13	16	7	22	12
Studera	6	4	8	4	1	-
Pensionärer	38	15	49	19	41	18
Övriga	14	4	11	2	3	1

<sup>1)</sup> År 1980 arbetskraft = yrkesverksam befolkning

**Befolkningen i tätorter**

	1980	1985	1990
Hela befolkningen	145	151	133
Tätortsgrad	0.0	0.0	0.0
Tätortsbefolkningen	0	0	0

**Utbildningsnivå**

Utbildningsnivå	1980		1985		1990	
	Totalt	Män	Totalt	Män	Totalt	Män
15 år fyllda	122	63	135	68	111	60
Bara grundnivå	79	34	79	38	65	35
Minst lägre mellannivå	43	29	56	30	46	25
Lägre mellannivå	23	18	26	15	23	12
Högre mellannivå	9	8	20	12	12	9
Bara studentexamen	3	3	7	3	2	2
Högre nivå	11	3	10	3	11	4

## Näringsgren

Näringsgren	Sysselessatta <sup>1)</sup>			Arbetsplatser		
	1980	1985	1990	1980	1985	1990
Totalt	64	64	65	49	49	44
Jord- och skogsbruk	27	30	22	26	30	21
Industri	5	3	8	1	-	1
Byggsverksamhet	1	2	1	-	1	0
Handel	5	4	4	6	5	5
Samfärdsel	11	12	16	6	6	6
Bankverks., försäkr.	-	1	1	-	1	1
Samh. tjänster	15	12	8	10	6	5

## Pendlingskommun

	1985	1990
Sysselessatta som bor i kommunen	64	65
<i>Pendlingskommun</i>		
Sottunga	53	42
Andra kommuner totalt	11	23
av dem Mariehamn	8	19

## Byggnader efter hustyp

Hustyp	1980		1985		1990	
	Byggnader	Bo-städer	Byggnader	Bo-städer	Byggnader	Bo-städer
Alla byggnader	112	60	73	69	84	65
Fristående småhus	53	55	51	60	60	60
Sammanbyggda småhus	1	3	1	2	1	3
Flervåningsbostadshus	0	0	0	0	0	0
Övriga	58	2	21	7	23	2

## Boendetäthet

	1980	1985	1990
Bostadshushåll	59	66	56
Bostadshushållens medelstorlek	2.4	2.2	2.3
Trångbodda <sup>1)</sup>	7	7	9
Rum/bostadshushåll	4.6	3.7	3.8
Rum/person	1.8	1.6	1.6
m <sup>2</sup> /bostadshushåll	89.5	92.0	98.3
m <sup>2</sup> /person	35.9	40.0	41.1

<sup>1)</sup> Norm 4: fler än 1 person per rum, då köket inte räknas som ett separat rum

## Arbetsgivarsektor

Arbetsgivarsektor	1980		1985		1990	
	Totalt	%	Totalt	%	Totalt	%
Löntagare	34	100.0	32	100.0	38	100.0
Offentlig sektor	18	52.9	19	59.3	15	39.4
Stat	8	23.5	11	34.3	6	15.8
Kommun	10	29.4	7	21.8	9	23.6
Ab med statsmajoritet	-	-	1	3.1	-	-
Privat sektor	16	47.0	12	37.5	23	60.5
Okänd	-	-	1	3.1	-	-

## Arbetsplatsens belägenhet efter näringsgren 1990

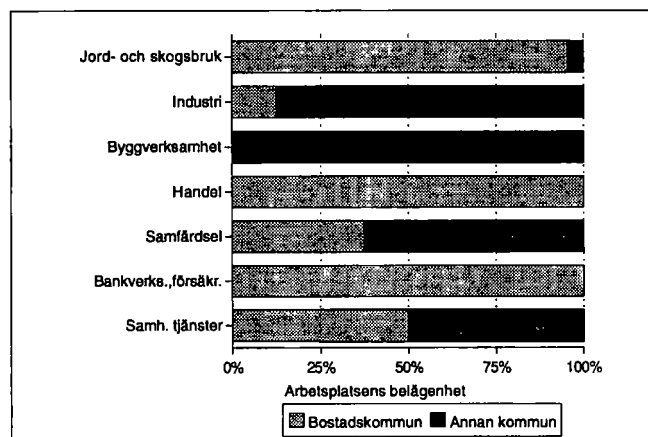

## Fritidshus

	1980		1990	
	Totalt	%	Totalt	%
Fritidshus	67	100.0	80	100.0
<i>Ägarens hemkommun</i>				
Sottunga	5	7.4	10	12.5
Annan kommun i länet	26	38.8	25	31.2
Annan kommun	8	11.9	9	11.2

## Bostadshushållens sammansättning (%) 1980, 1985 och 1990

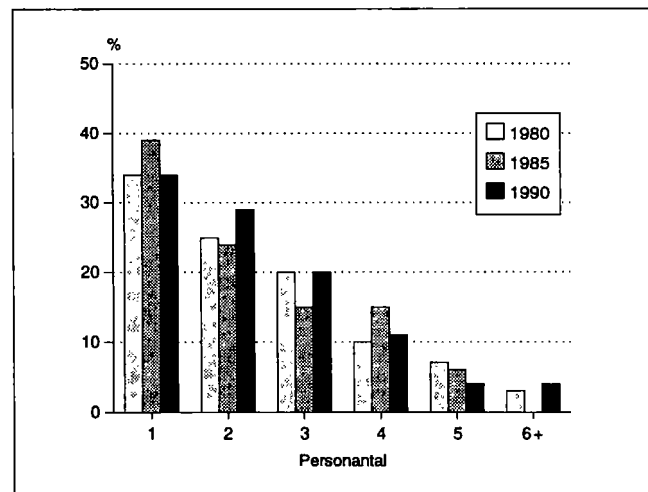

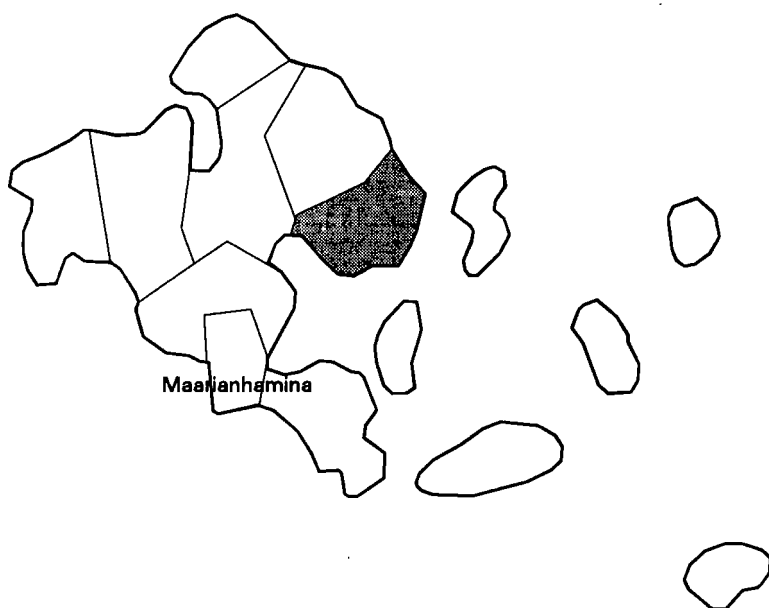

Utvecklingsområdeszon	Stödområde II A
Bärkraftsklass	2
Totalareal (km <sup>2</sup> )	112.7
Landareal (km <sup>2</sup> )	108.5
Folkmängden 1991	959
Befolkningsstäthet (inv./km <sup>2</sup> )	9
Andelen svenskspråkiga (%)	95.9
Befolkningsprognosen 2000	930
Relativt arbetslöshetstal 1992	3.2
Arbetsplatsufficiens (%)	61.5
Skatteörets storlek 1993	18.5
Skatteören/invånare 1991	46299

### Befolkningens sammansättning

Ålder	1980		1985		1990	
	Totalt	Män	Totalt	Män	Totalt	Män
Hela befolkningen	940	486	916	479	948	495
0 - 6	64	37	48	32	77	48
7 - 14	97	52	91	52	75	43
15 - 29	190	109	168	93	179	97
30 - 44	188	101	211	115	204	105
45 - 64	199	106	194	108	232	127
65 - 74	126	53	112	48	80	35
75 +	76	28	92	31	101	40

### Huvudsaklig verksamhet

Huvudsaklig verksamhet	1980 <sup>1)</sup>		1985		1990	
	Totalt	Män	Totalt	Män	Totalt	Män
Hela befolkningen	940	486	916	479	948	495
Arbetskraft	432	267	445	258	493	271
Sysselsatta	..	..	434	248	488	267
Löntagare	291	171	319	167	342	166
Företagare m.fl.	137	92	115	81	146	101
Arbetslösa	..	..	11	10	5	4
Utanför arbetskraften	508	219	471	221	455	224
0 - 14 -åriga	161	89	139	84	152	91
Studierande	55	25	58	28	35	16
Pensionärer	205	81	222	91	216	94
Övriga	87	24	52	18	52	23

<sup>1)</sup> År 1980 arbetskraft = yrkesverksam befolkning

### Befolkningen i tätorter

	1980	1985	1990
Hela befolkningen	940	916	948
Tätortsgrad	0.0	0.0	0.2
Tätortsbefolkningen	0	0	2
*Haraldsby	-	-	2

\* Tätort ligger inom flera kommuners område

### Utbildningsnivå

Utbildningsnivå	1980		1985		1990	
	Totalt	Män	Totalt	Män	Totalt	Män
15 år fyllda	779	397	777	395	796	404
Bara grundnivå	550	277	514	254	485	244
Minst lägre mellannivå	229	120	263	141	311	160
Lägre mellannivå	146	74	175	91	211	104
Högre mellannivå	48	27	58	34	62	40
Bara studentexamen	15	1	14	3	12	5
Högre nivå	35	19	30	16	38	16

## Näringsgren

Näringsgren	Sysselessatta <sup>1)</sup>			Arbetsplatser		
	1980	1985	1990	1980	1985	1990
Totalt	432	434	488	192	230	300
Jord- och skogsbruk	113	91	90	111	90	92
Industri	49	62	65	9	11	12
Byggverksamhet	46	36	49	5	17	36
Handel	30	49	74	15	16	35
Samfärdsel	75	64	55	4	17	16
Bankverks., försäkr.	18	19	26	1	5	5
Samh. tjänster	97	109	99	47	74	73

## Pendlingskommun

	1985	1990
Sysselessatta som bor i kommunen	434	488
<i>Pendlingskommun</i>		
Sund	243	239
Andra kommuner totalt	191	249
av dem		
Mariehamn	102	168
Saltvik	37	33
Finström	26	32

## Byggnader efter hustyp

Hustyp	1980		1985		1990	
	Byggnader	Bo-städer	Byggnader	Bo-städer	Byggnader	Bo-städer
Alla byggnader	372	370	411	398	505	413
Fristående småhus	321	333	316	325	361	353
Sammanbyggda småhus	3	19	3	29	5	27
Flervåningsbostadshus	1	3	2	3	1	2
Övriga	47	15	90	41	138	31

## Boendetätthet

	1980	1985	1990
Bostadshushåll	366	380	399
Bostadshushållens medelstorlek	2.5	2.4	2.3
Trångbodda <sup>1)</sup>	59	42	34
Rum/bostadshushåll	4.4	3.6	3.7
Rum/person	1.6	1.4	1.5
m <sup>2</sup> /bostadshushåll	91.7	95.2	96.8
m <sup>2</sup> /person	34.9	38.7	40.6

<sup>1)</sup> Norm 4: fler än 1 person per rum, då köket inte räknas som ett separat rum

## Arbetsgivarsektor

Arbetsgivarsektor	1980		1985		1990	
	Totalt	%	Totalt	%	Totalt	%
Löntagare	291	100.0	319	100.0	342	100.0
Offentlig sektor	87	29.8	99	31.0	84	24.5
Stat	44	15.1	37	11.5	9	2.6
Kommun	41	14.0	57	17.8	73	21.3
Ab med statsmajoritet	2	0.6	5	1.5	2	0.5
Privat sektor	201	69.0	200	62.6	258	75.4
Okänd	3	1.0	20	6.2	-	-

## Arbetsplatsens belägenhet efter näringsgren 1990

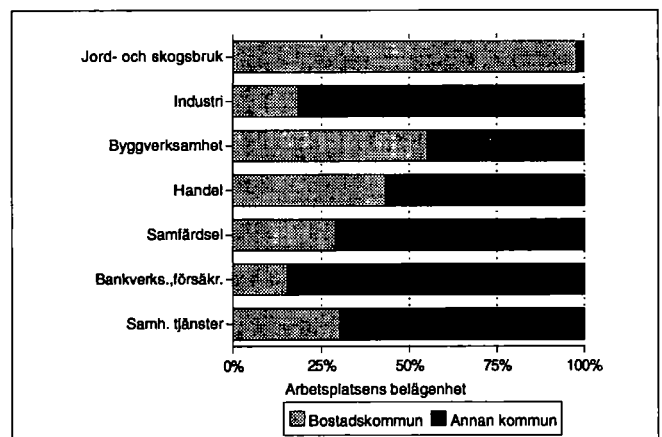

## Fritidshus

	1980		1990	
	Totalt	%	Totalt	%
Fritidshus	237	100.0	310	100.0
<i>Ågarens hemkommun</i>				
Sund	22	9.2	48	15.4
Annann kommun i länet	109	45.9	109	35.1
Annann kommun	20	8.4	15	4.8

## Bostadshushållens sammansättning (%) 1980, 1985 och 1990

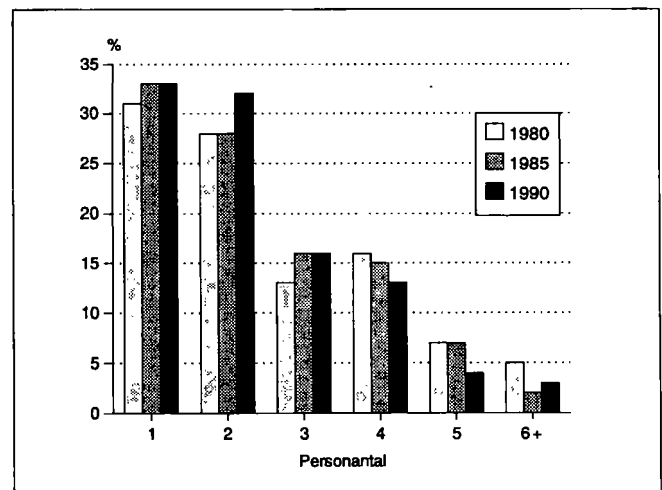



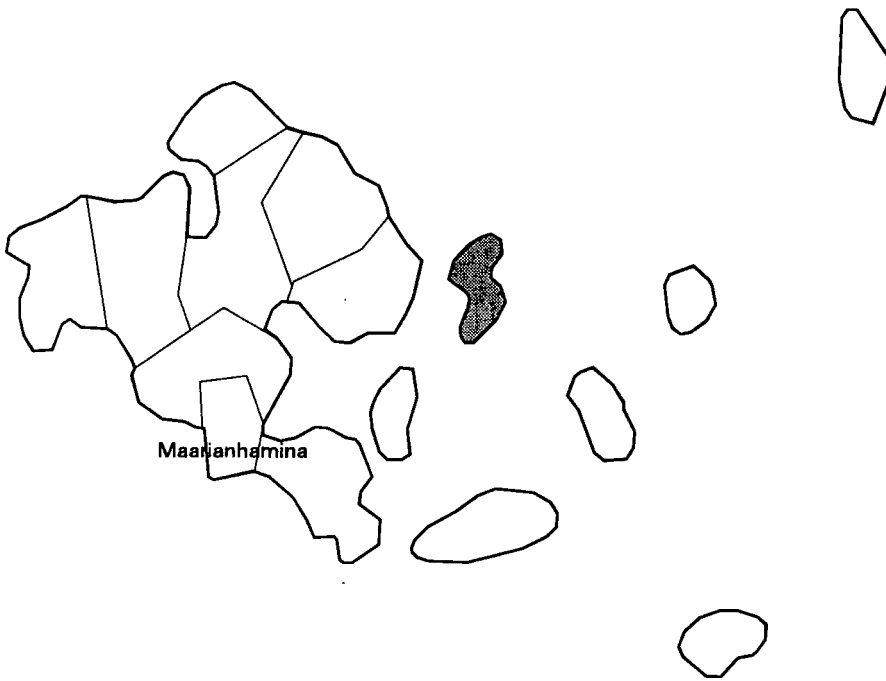

Utvecklingsområdeszon	Stödområde I A
Bärkraftsklass	1
Totalareal (km <sup>2</sup> )	101.9
Landareal (km <sup>2</sup> )	101.3
Folkmängden 1991	397
Befolkningstäthet (inv./km <sup>2</sup> )	4
Andelen svenskspråkiga (%)	96.0
Befolkningsprognosen 2000	355
Relativt arbetslöshetstal 1992	1.5
Arbetsplatsufficiens (%)	61.8
Skatteörets storlek 1993	18.0
Skatteören/invånare 1991	54577

**Befolkningens sammansättning**

Ålder	1980		1985		1990	
	Totalt	Män	Totalt	Män	Totalt	Män
Hela befolkningen	377	200	380	201	386	201
0 - 6	28	16	20	9	32	18
7 - 14	40	26	35	23	30	15
15 - 29	64	35	77	45	81	49
30 - 44	57	35	64	34	73	37
45 - 64	98	55	98	54	94	54
65 - 74	46	15	34	19	34	19
75 +	44	18	52	17	42	9

**Huvudsaklig verksamhet**

Huvudsaklig verksamhet	1980 <sup>1)</sup>		1985		1990	
	Totalt	Män	Totalt	Män	Totalt	Män
Hela befolkningen	377	200	380	201	386	201
Arbetskraft	154	99	166	99	195	112
Sysselsatta	..	..	161	96	191	109
Löntagare	88	56	103	54	132	72
Företagare m.fl.	66	43	58	42	59	37
Arbetslösa	..	..	5	3	4	3
Utanför arbetskraften	223	101	214	102	191	89
0 - 14 -åriga	68	42	55	32	62	33
Studerande	28	12	30	16	14	7
Pensionärer	95	40	102	49	93	39
Övriga	32	7	27	5	22	10

<sup>1)</sup> År 1980 arbetskraft = yrkesverksam befolkning

**Befolkningen i tätorter**

	1980	1985	1990
Hela befolkningen	377	380	386
Tätortsgrad	0.0	0.0	0.0
Tätortsbefolkningen	0	0	0

**Utbildningsnivå**

Utbildningsnivå	1980		1985		1990	
	Totalt	Män	Totalt	Män	Totalt	Män
15 år fyllda	309	158	325	169	324	168
Bara grundnivå	212	104	194	103	166	85
Minst lägre mellannivå	97	54	131	66	158	83
Lägre mellannivå	55	29	70	34	83	39
Högre mellannivå	25	17	39	21	45	28
Bara studentexamen	8	6	16	7	10	5
Högre nivå	17	8	22	11	30	16

## Näringsgren

Näringsgren	Sysselessatta <sup>1)</sup>			Arbetsplatser		
	1980	1985	1990	1980	1985	1990
Totalt	154	161	191	98	103	118
Jord- och skogsbruk	65	53	56	55	51	54
Industri	18	13	7	12	7	2
Byggverksamhet	7	6	10	4	2	7
Handel	7	12	15	6	6	3
Samfärdsel	28	24	34	6	13	9
Bankverks., försäkr.	2	2	12	1	1	9
Samh. tjänster	27	46	43	14	20	20

## Pendlingskommun

	1985	1990
Sysselessatta som bor i kommunen	161	191
<i>Pendlingskommun</i>		
Vårdö	119	113
Andra kommuner totalt	42	78
av dem		
Mariehamn	25	54
Jomala	5	6
Finström		5

## Byggnader efter hustyp

Hustyp	1980		1985		1990	
	Byggnader	Bo-städer	Byggnader	Bo-städer	Byggnader	Bo-städer
Alla byggnader	152	131	185	145	230	163
Fristående småhus	113	116	117	124	138	136
Sammanbyggda småhus	0	0	1	4	4	11
Flervåningsbostadshus	1	4	1	4	1	4
Övriga	38	11	66	13	87	12

## Boendetätthet

	1980	1985	1990
Bostadshushåll	133	141	154
Bostadshushållens medelstorlek	2.8	2.6	2.4
Trångbodda <sup>1)</sup>	17	15	11
Rum/bostadshushåll	4.8	4.1	4.2
Rum/person	1.6	1.5	1.6
m <sup>2</sup> /bostadshushåll	96.7	103.7	107.8
m <sup>2</sup> /person	33.0	37.4	42.1

<sup>1)</sup> Norm 4: fler än 1 person per rum, då köket inte räknas som ett separat rum

## Arbetsgivarsektor

Arbetsgivarsektor	1980		1985		1990	
	Totalt	%	Totalt	%	Totalt	%
Löntagare	88	100.0	103	100.0	132	100.0
Offentlig sektor	31	35.2	42	40.7	38	28.7
Stat	16	18.1	14	13.5	10	7.5
Kommun	15	17.0	27	26.2	28	21.2
Ab med statsmajoritet	-	-	1	0.9	-	-
Privat sektor	53	60.2	47	45.6	94	71.2
Okänd	4	4.5	14	13.5	-	-

## Arbetsplatsens belägenhet efter näringsgren 1990

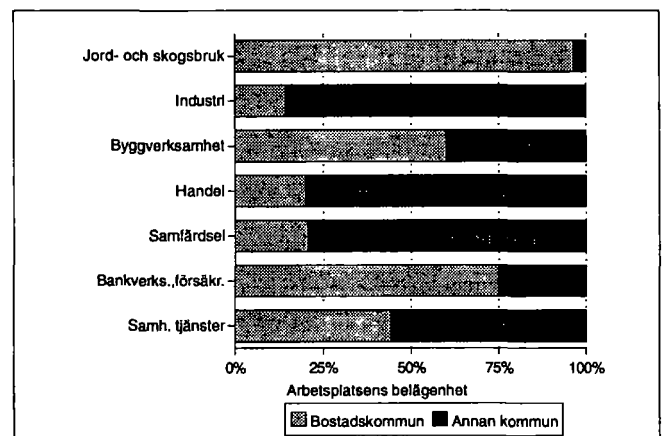

## Fritidshus

	1980		1990	
	Totalt	%	Totalt	%
Fritidshus	239	100.0	281	100.0
<i>Ågarens hemkommun</i>				
Vårdö	19	7.9	30	10.6
Annann kommun i länet	98	41.0	105	37.3
Annann kommun	35	14.6	21	7.4

## Bostadshushållens sammansättning (%) 1980, 1985 och 1990

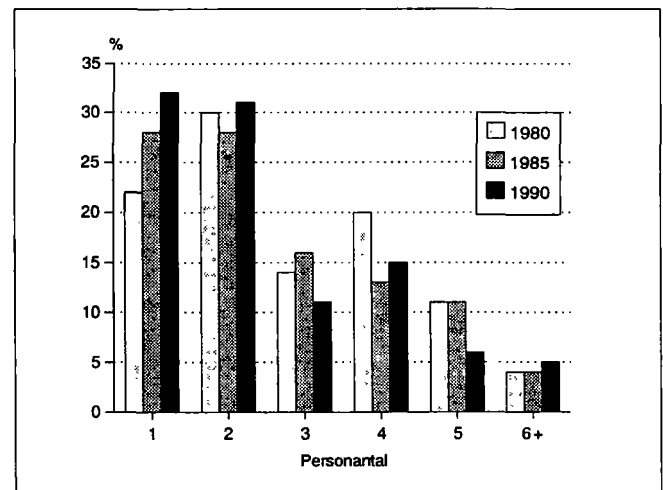



## Liitteet – *Bilagor*

## Käsitteitä ja taulukkohuomautukset

Laskenta-ajankohta on vaihdellut eri laskentavuosina. Vuonna 1980 laskentapäivä oli marraskuun 1., vuonna 1985 marraskuun 15. ja vuonna 1990 joulukuun 31. Taulukoiden ja kuvioiden tiedot ovat aina laskenta-ajankohdan tietoja, ellei erikseen ole toisin mainittu.

### Kehitysaluevyöhyke

Valtioneuvosto on päättänyt (1373/88) aluepolitiikasta annetun lain (1168/88) nojalla kuntien kuulumisesta eri perusvyöhykkeisiin ja niiden tukialueisiin. Lain mukaan Suomi on jaettu neljään perusvyöhykkeeseen sekä nämä edelleen A- ja B-tukialueisiin paitsi neljäs perusvyöhyke, joka on jaettu tukialueeseen ja muuhun perusvyöhykkeeseen. Aluejako on viimeksi muuttunut 1.1.1990 valtioneuvoston päätöksellä (1282/89).

### Kantokikylyokka

Kuntien kantokikylyokka vahvistetaan kalenterivuodeksi kerrallaan valtion ja kuntien välistä kustannusten jakoa varten sekä käytettäväksi muutoin kuntien taloudellisen kantokyvyn määrittämisen perusteena (Laki kuntien kantokikylyokituksista, 649/85). Kunnat sijoitetaan kymmeneen kantokikylyokkaan siten, että taloudelliselta kantokyvyltään heikoimmat kunnat sijoitetaan ensimmäiseen ja vahvimmat kymmenenteen kantokikylyokkaan.

### Väkilukuennuste 2000

Tilastokeskus laatii joka kolmas vuosi kunnittaisen väestöennusteen. Se kertoo, miten kunnan väkiluku muuttuu, jos väestömuutokset noudattavat oletettuja kehityslinjoja. Nykyisen ennusteen lähtökohta on vuoden 1990 lopun väkiluku iän ja sukupuolen mukaan. Syntyvyys-, kuolevuus- ja muuttoliikkeitä on laskettu pääosin vuosien 1987-1989 väestömuutostiedoista.

Ennuste perustuu seuraaviin oletuksiin syntyvyyden, kuolevuuden ja muuttoliikkeen kehityksestä ennustekaudella:

- syntyvyys pysyy vuosien 1987-1989 keskimääräis-tasolla vuodesta 1995 lähtien
- kuolevuuden on oletettu edelleen alenevan vuoteen 2010 niissä ikäryhmissä, joissa se on 1980-luvulla alentunut

- lähtömuuttokertoimet ja tulomuutto-osuudet on pidetty vakioina koko ennustekauden. Nettomaahanmuutto on 0 vuodesta 1994

### Työttömyysaste 1992

Työttömyysasteella tarkoitetaan työttömän työvoiman prosenttiosuutta koko työvoimasta. Vuoden 1992 työttömyysaste perustuu Työministeriön lukuihin jokaisen kuukauden työttömien työnhakijoiden määrän keskiarvoon. Luku on suhteutettu vuoden 1990 väestölaskennan työvoiman määrään.

### Työpaikkaomavaraisuus

Työpaikkaomavaraisuus kuvaa kunnassa sijaitsevien työpaikkojen (kunnassa työssäkäyvien) suhdetta kunnassa asuvaan työlliseen työvoimaan. Tiedot perustuvat vuoden 1990 väestölaskentaan.

### Veroäyrin hinta 1993

Kunnallislain (973/76, muutettu 527/82) mukaan kunnanvaltuusto vahvistaa varainhoitovuoden veroäyrin hinnan viimeistään edellisen vuoden marraskuun 16. päivänä. Veroäyrin hinnan määrittämisen perusteeksi otetaan varainhoitovuoden kunnallisverona koottavaksi arvioitu määrä jaetuna varainhoitovuoden tuloista määrättäväksi arvioitujen veroäyrien luvulla. Veroäyrin hinta vahvistetaan korotettuna täysiin penneihin taikka puoleen tai neljännespenniin päättyväksi luvuksi.

1.1.1993 yhdistettyjen kuntien osalta tämä tieto on sama molemmissa kunnissa.

### Äyriä/asukas 1991

Veroäyrimäärä kuvaa edellisessä kunnallisverotuksessa kunnalle kertynyttä äyrimäärää; luku suhteutetaan asukaslukuun. Tiedot ovat varainhoitovuodelta 1991 ja perustuvat kuntien tilinpäätöksiin. Joidenkin kuntien osalta tiedot voivat muuttua verotuksen oikaisun johdosta.

1.1.1993 yhdistettyjen kuntien osalta tämä tieto on sama molemmissa kunnissa.

# Taulukot

Seuraavassa on esitetty julkaisun taulukot aakkosjärjestyksessä taulukon nimen mukaan. Kunkin taulukon kohdalla on selitetty taulukossa esiintyvät käsitteet ja käsitteissä mahdollisesti tapahtuneet muutokset vuosien 1980 ja 1990 välillä.

## Asumistiheys

Taulukon perusjoukko on asuntokunnat. Asuntokunnan muodostavat kaikki samassa asuinhuoneistossa vakinaisesti asuvat henkilöt. Väestön keskusrekisterin mukaan vakinaisesti laitoksissa olevat, asunnottomat, ulkomailla ja tietyissä määrittömissä olevat henkilöt eivät muodosta asuntokuntia. Myöskään ne asuntolarakennuksiksi luokitelluissa rakennuksissa vakinaisesti asuvat henkilöt, joiden asunto ei täytä asuinhuoneiston määritelmää, eivät muodosta asuntokuntia. Vuoden 1980 väestölaskennassa näistä henkilöistä muodostettiin asuntokuntia.

Taulukossa on ahtaasti asuvien asuntokuntien lukumäärä, ei ahtaasti asuvien henkilöiden lukumäärää.

Asunto on normin 4 mukaan ahtaasti asuttu, jos siinä asuu enemmän kuin 1 henkilö huonetta kohti, kun keittiötä ei lasketa huonelukuun.

## Asuntojen varustetaso

Asunnot jaotellaan varustetason mukaan seuraavasti:

Hyvin varustettu asunto

- Asunnossa on vesijohto, viemäri, lämminvesi, WC, peseytymistilat (suihku/kylpy tai huoneistokohtainen sauna) ja keskus- tai vesikeskuslämmitys

Puutteellisesti varustettu asunto

- Asunnosta puuttuu vain peseytymistilat ja/tai keskuslämmitys (tai sähkölämmitys)

Erittäin puutteellisesti varustettu asunto

- Asunnosta puuttuu jokin seuraavista varusteista: vesijohto, viemäri, lämminvesi tai WC.

Taulukkoa ei ole tehty alle 40 000 asukkaan kunnista.

## Asuntokunnan koko, ahtaasti asuvat

Taulukon perusjoukko on asuntokunnat. Asuntokunnat on taulukoitu asuntokunnan koon mukaan. Lisäksi taulukossa on taulukoitu ahtaasti asuvat asuntokunnat asuntokunnan koon mukaan.

*Asuntokunta, ahtaasti asuvat, katso Asumistiheys*

Taulukkoa ei ole tehty alle 40 000 asukkaan kunnista.

## Asuntokunnan koko, huoneluku

Taulukon perusjoukko on asuntokunnat. Asuntokunnat on taulukoitu asuntokunnan koon mukaan ja asunnon huoneluvun mukaan. Huoneluvussa keittiötä ei ole laskettu mukaan huonelukuun.

*Asuntokunnat, ks. Asumistiheys*

Taulukkoa ei ole tehty alle 40 000 asukkaan kunnista.

## Hallintaperuste

Taulukon perusjoukko on asuntokunnat. Asuntokunnat on jaoteltu asunnon hallintaperusteen mukaan.

Taulukkoa ei ole tehty alle 10 000 asukkaan kunnista.

## Huoneistotyyppi

Huone on ikkunallinen tila, jonka lattia-pinta-ala on vähintään 7 m<sup>2</sup> ja keskikorkeus vähintään 2 metriä. Eteistä, vilpolaa, makuualkovia tai muuta vastaavaa ei katsota huoneeksi.

Keittiö on huone, joka on sisustettu ruoanlaittoa varten. Alle 7 m<sup>2</sup> suuruinen ruoanlaittoa varten sisustettu tila katsotaan keittokomeroksi tai keittotilaksi.

Huoneistotyyppiryhmään 'Muut' sisältyvät asunnot, joissa huoneluku on 6 huonetta tai enemmän sekä asunnot, joiden huoneluku tai keittiötyyppi on tuntematon.

Asunnon pinta-ala on huoneiston lattiapinta-ala. Asunnon pinta-alaan lasketaan myös aputilojen (kodinhuone, vaa-tehuone, tms.), kylpyhuoneen, askarteluhuoneen, takka-huoneen, huoneistokohtaisen saunan, pesu- ja pukuhuoneen pinta-ala sekä työtiloina käytetyt huoneet, jos niissä ei työskentele palkattuja työntekijöitä.

Asunnon pinta-alaan ei lasketa mukaan autotallia, kellaria, kalustamattomassa pohjakerroksessa olevaa saunatilaa, kylmää varastotilaa, parveketta, kuistia, vilpolaa, tuulikaappia eikä ullakon muita kuin asuintiloja.

Taulukkoa ei ole tehty alle 10 000 asukkaan kunnista.

## Kesämökkit

Kesämökillä tarkoitetaan kiinteästi sijaintipaikalleen rakennettua vapaa-ajan asuinrakennusta tai asuinrakennusta, jota käytetään loma- tai vapaa-ajan asuntona. Liiketoimintaa palvelevia lomamökkejä, lomakyläiden rakennuksia ja siirtolapuutarhamökkejä ei lueta vapaa-ajan asuinrakennuksiksi.

Vuoden 1990 väestölaskennassa on kesämökeiksi luettu kaikki ne rakennukset, joiden käyttötarkoitus oli 31.12.1990 vapaa-ajan asuinrakennus tai joita ko. ajankohdalla käytettiin loma-asumiseen.

Tieto kesämökin omistajan kotikunnasta on vain yksityisten henkilöiden omistamilla mökeillä. Perikuntien, yritysten, yhteisöjen yms. omistamilla mökeillä ei ole kotikuntatietoa.

Koko maan ja läänien kohdalla on alueella olevien kesämökkien lukumäärän lisäksi luettu ne kunnat, joissa sijaitsevat eniten mökkejä.

## Koulutusaste

Koulutukseksi katsotaan kaikki vähintään 400 tuntia kestävä perusasteen jälkeinen koulutus, joka on suoritettu loppuun. Aikuiskoulutusta, kuten työnantajan järjestämää koulutusta, järjestöjen ja yhdistysten antamaa koulutusta, kielikursseja, kirjeopetusta tms., ei tässä lueta koulutukseksi.

Koulutusastejaottelu noudattaa koulujärjestelmän rakennetta, jossa koulutus etenee vuosijaksottain alemmilta koulutuksen asteilta ylemmille. Mitä pidemmästä koulutuksesta on kysymys, sitä korkeampi on koulutusaste.

Kultakin henkilöltä on otettu huomioon vain yksi koulutus, joka on korkein suoritettu tutkinto tai samanasteisista tutkinnoista viimeksi suoritettu tutkinto. Poikkeuksena ovat ne tapaukset, jolloin henkilö on suorittanut ylioppilastutkinnon, joka luetaan ylempään keskiasteen koulutukseksi, ja jonkin alemman keskiasteen ammatillisen tutkinnon. Tällöin koulutus määräytyy ammatillisen tutkinnon mukaan.

Koulutustoiminnassa tapahtuu muutoksia ja uudistuksia. Koulutusluokitusta pidetään vuosittain ajan tasalla ottamalla siihen uusia koodeja ja koulutuksia sekä tarkistamalla nimikkeistöjä sen jälkeen, kun uusi koulutus on alkanut. Vuonna 1984 koulutusluokitukseen tehtiin peruskorjaus. Se johtui keskiasteen koulunuudistuksesta ja korkeakoulujen tutkinnon uudistuksesta. Suurimpia muutoksia olivat mm. ylioppilaspohjaisen insinöörin koulutus, joka siirtyi alemman kandidaattiasteen koulutuksesta alimman korkeasteen koulutukseksi. Toinen merkittävä muutos on ylioppilasmaisterien koulutusasteen muuttaminen alimmasta korkeasteesta ylempään keskiasteeksi. Myös myöhemmin on tehty muutoksia koulutusluokitukseen. Siksi tietojen vertailukelpoisuuden vuoksi tämän julkaisun tauluissa myös vuosien 1980 ja 1985 tiedot on korjattu vastaamaan vuoden 1990 koulutusluokitusta. Siten ko. vuosien luvut voivat poiketa aiemmin julkaistuista luvuista.

## Kunnassa asuvien työssäkäyntikunta

Perusjoukko taulukossa on kunnassa asuva työllinen työvoima. Työssäkäyntikunnalla tarkoitetaan sitä kuntaa, jossa henkilön työpaikka sijaitsee. Tauluun on tulostettu omassa kunnassaan työssäkävien lisäksi kunnan ulkopuolella työssäkävien määrä yhteensä sekä 3-5 yleisintä muuta työssäkäyntikuntaa suuruusjärjestyksessä.

Vuoden 1990 väestölaskennassa ei ole tehty eroa kiinteissä työpaikoissa tehtävän työn ja luonteeltaan liikkuvan työn välillä, vaan kaikki henkilöt on pyritty sijoittamaan johonkin toimipaikkaan työn luonteesta välittämättä. Myös vuosien 1980 ja 1985 osalta liikkuvaa työtä tekevien työssäkäyntikunnaksi on tässä määritetty heidän asuinkuntansa. Tarkemman työpaikan sijaintitiedon puuttuessa on henkilöt kiinnitetty asuinkuntaansa. Valtaosalla yrittäjistä työpaikan sijaintikunta on henkilön asuinkunta.

Taulukkoa ei ole tehty koko maan ja läänien tasolla.

## Kunnassa työssäkävien asuinkunta

Perusjoukkona on kunnassa työssäkävät. Asuinkunnalla tarkoitetaan henkilön vakinaista kotikuntaa. Tauluun on tu-

lostettu kuntaan muualta tulevien määrä yhteensä sekä 3-5 yleisintä asuinkuntaa suuruusjärjestyksessä.

Taulukkoa ei ole tehty koko maan ja läänien tasolla eikä alle 10 000 asukkaaan kunnista.

## Lapsiperheet 1990

Taulukon perusjoukkona on lapsiperheet. Lapsiperheitä ovat perheet, joissa on vähintään yksi alle 18-vuotias lapsi.

Taulukkoa ei ole tehty alle 40 000 asukkaaan kunnista.

## Perhetyyppi

Perheen muodostavat yhdessä asuvat avio- tai avoliitossa olevat henkilöt ja heidän naimattomat lapsensa, jompikumpi vanhemmista naimattomine lapsineen sekä aviopuolisot ilman lapsia. Vuoden 1990 laskennassa perheisiin on luettu myös lapsettomat avoparit ja avoparit, joilla on vain ei-yh-teisiä lapsia.

Asuntokunnan muut henkilöt ovat perheeseen kuulumattomia. Lapseksi perhetilastossa katsotaan vanhempiensa kanssa asuvat naimattomat

- biologiset lapset,
- ottolapset sekä
- toisen puolison biologiset lapset ja ottolapset

Lapseksi ei luokitella kasvattilapsia eikä vain huoltosuhteesseen perustuvia lapsia.

Lapsiperheitä ovat perheet, joissa on vähintään yksi alle 18-vuotias lapsi.

Aviopari ilman lapsia tarkoittaa paria, jolla ei ole koskaan ollut lapsia tai jonka lapset eivät asu enää vanhempiensa kanssa.

Taulukkoa ei ole tehty alle 10 000 asukkaaan kunnista.

## Pääasiallinen toiminta

Pääasiallisen toiminnan käsite kuvaa henkilön toiminnan laatua. Väestö jaetaan pääasiallisen toiminnan perusteella työvoimaan kuuluviin ja työvoiman ulkopuolella oleviin. Vuoden 1980 laskennassa väestö jaettiin ammatissa toimiviin ja ammatissa toimimattomiin.

Päähymät voidaan edelleen jakaa alaryhmiin. Työvoima jakautuu työllisiin ja työttömiin. Vuonna 1980 ammatissa toimivien jakoa työllisiin ja työttömiin ei ole yleisesti käytetty.

Työvoiman ulkopuolella olevat (ammatissa toimimattomat) jakautuvat 0 - 14 -vuotiaisiin, opiskelijoihin, eläkeläisiin, varusmiehiin, kotitaloustyötä tekeviin ja muihin työvoiman ulkopuolella oleviin (ammatissa toimimattomiin). Vuoden 1980 laskennassa varusmiehet sisältyivät muihin ammatissa toimimattomiin ja vuoden 1990 laskennassa kotitaloustyötä tekeviä ei ole saatu erotelluksi, vaan he sisältyvät luokkaan 'Muut työvoiman ulkopuolella olevat'.

Siten ryhmä 'Muut työvoiman ulkopuolella olevat' sisältää varusmiehet, kotitaloustyötä tekevät ja henkilöt, jotka eivät

kuulu työvoimaan eivätkä ole 0 - 14 -vuotiaita, opiskelijoita tai eläkeläisiä.

Ammattiasemaltaan työlliset on jaettu palkansaajiin ja yrittäjiin.

Vuosien 1980 ja 1985 väestölaskennoista poiketen vuoden 1990 väestölaskennassa ei yrittäjiä ole voitu luokitella tarkemmin sen mukaan, onko kyseessä

- yrittäjä, jolla on palkattua työvoimaa,
- yksinäisyrittäjä tai ammatinharjoittaja vai
- yrittäjäperheenjäsen.

Näin ollen ryhmä 'yrittäjät ym.' sisältää sekä yrittäjät että näiden yrittäjäperheenjäsenet. Myös vuosien 1980 ja 1985 tiedoissa tässä julkaisussa ryhmä 'Yrittäjät ym' sisältää työnantajat, yksinäisyrittäjät ja yrittäjäperheenjäsenet.

## Rakennusten ikä ja kerrosala

Rakentamisvuodella tarkoitetaan vuotta, jona rakennus valmistui käyttökuntoon. Jos rakennuksessa on tehty sellaisia perusparannuksia, jotka ovat rinnastettavissa uudelleen rakentamiseen, rakentamisvuosi on perusparannusvuosi. Rakennukset ryhmitellään asuinrakennuksiin ja muihin rakennuksiin.

Taulukkoa ei ole tehty alle 40 000 asukkaan kunnista.

## Rakennukset talotyypeittäin

Rakennukset ryhmitellään asuinrakennuksiin ja muihin rakennuksiin. Asuinrakennukset on ryhmitelty talotyyppin mukaan seuraavasti:

Erilliset pientalot

- Ryhmään luetaan 1-2 asunnon asuintalot, paritalot sekä pientaloihin verrattavat erilliset asuinrakennukset.

Kytkeytyt pientalot

- Ryhmään luetaan asuinrakennukset, joissa on vähintään kolme yhteen kytkettyä pientaloa. Ryhmä sisältää rivi- ja ketjutalot.

Asuinkerrostalot

- Ryhmä sisältää vähintään kolmen asunnon talot, joissa ainakin kaksi asuntoa sijaitsee päällekkäin ja jotka eivät kuulu edellisiin luokkiin.

Muita rakennuksia ovat rakennukset, joiden pääasiallinen käyttötarkoitus on muu kuin asuminen.

## Sosioekonominen asema

Sosioekonominen asema -luokitus kuvaa väestön jakautumista sosiaaliselta ja taloudelliselta asemaltaan erilaisiin ryhmiin. Tarkoituksena on ollut luoda mahdollisimman konkreettisia ja yhtenäisiä ryhmiä. Luokitus perustuu tietoihin henkilön pääasiallisesta toiminnasta, ammatista, ammattiasemasta, toimialasta sekä työnantajasektorista.

Vuoden 1990 väestölaskennassa ei ole voitu tehdä jakoa työnantajiin ja yksinäisyrittäjiin, vaan nämä molemmat ryhmät sisältyvät ryhmään 'Yrittäjät'.

Taulukkoa ei ole tehty alle 10 000 asukkaan kunnista.

## Toimiala

Henkilön toimiala määräytyy hänen työpaikkansa toimialan mukaan. Kaikki samassa toimipaikassa työskentelevät saavat saman toimialan ammatistaan riippumatta. Työpaikan toimiala on määritetty kullekin toimipaikalle Tilastokeskuksen toimialaluokituksen mukaisesti. Itsenäiselle ammatinharjoittajalle toimiala on määritetty toiminnan laadun mukaan.

Työllisillä tarkoitetaan alueella asuvaa työllistä työvoimaa (vuonna 1980 ammatissa toimivia). Työpaikoilla puolestaan tarkoitetaan alueella työssäkäyviä riippumatta heidän asuinpaikastaan.

## Toimitilat

Toimitilalla tarkoitetaan yrityksen, toiminimen, järjestön, viranomaisen tms. hallinnassa olevaa rakennuksen tilaa, jota käytetään muuhun kuin asumiseen. Kaikki saman haltijan samassa rakennuksessa olevat toimitilat katsotaan yhdeksi toimitilaksi, jos niitä käytetään samaan tarkoitukseen. Eri rakennuksessa olevat tilat ovat aina eri toimitiloja. Jos sama tila on useamman liikeyrityksen tai vastaavan käytössä, se on jaettu erillisiksi toimitiloiksi.

Toimitilan pääasiallinen käyttötarkoitus määräytyy sen mukaan, mihin suurinta osaa toimitilan pinta-alasta käytetään.

Toimitilan pinta-alaan luetaan kaikki se ala, joka samalla toimitilan haltijalla on samassa rakennuksessa ja jota käytetään samaan tarkoitukseen. Jos samalla toimitilan haltijalla on esim. rakennuksen eri kerroksissa tiloja, jotka eivät ole suorassa yhteydessä toisiinsa, tarkoitetaan pinta-alalla eri kerroksissa olevien tilojen yhteispinta-alaa. Pinta-ala laskeaan seinien sisäpinnoista.

Taulukkoa ei ole tehty alle 10 000 asukkaan kunnista.

## Työnantajasektori

Taulun perusjoukkona on kunnassa asuva työllinen työvoima (vuonna 1980 ammatissa toimivat). Työnantajasektori-luokitus kuvaa työpaikan omistajuutta ja yritysmuotoa. Sen avulla voidaan tehdä jako mm. julkisen ja yksityisen sektorin välillä.

## Ulkomaan kansalaiset

Taulukon perusjoukko on ulkomaan kansalaiset vuosina 1985 ja 1990. Kansalaisuudella tarkoitetaan henkilön laillista kansalaisuutta tiettyssä maassa.

Taulukkoa ei ole tehty alle 40 000 asukkaan kunnista.

## Vakinaiset ja tilapäiset asukkaat 1990

Henkilöllä voi vakinaisen asuinpaikan lisäksi olla tilapäinen asuinpaikka asunnossa, jossa hän ilmoituksensa mukaan asuu tilapäisesti vähintään kolme kuukautta. Tilapäisesti asuvan vakituinen asuinpaikka on Suomessa tai ulkomailla. Myös asunnottomat voivat kuulua kunnassa vakinaisesti asuvaan väestöön. Tieto henkilön asuinpaikasta on saatu väestön keskusrekisteristä.



Virallisella väkiluvulla tarkoitetaan tässä kunnassa vakinaisesti asuneita laskentahetkellä 31.12.1990.

Luokka 'Tilapäisesti läsnä' tarkoittaa henkilöitä, jotka asuvat kunnassa tilapäisesti ja joiden vakinainen asuinpaikka on jokin muu kunta.

Luokka 'Tilapäisesti poissa' tarkoittaa henkilöitä, jotka asuvat kunnassa vakinaisesti, mutta ovat jossakin muussa kunnassa tilapäisesti.

Todellisella väkiluvulla tarkoitetaan tässä tulosta, joka saadaan kun virallisen väkiluvun ja tilapäisesti läsnäolevien summasta vähennetään tilapäisesti poissaolevat.

Tieto tilapäisestä asumisesta on vain vuodelta 1990.

Taulukkoa ei ole tehty koko maan ja läänien osalta eikä alle 10 000 asukkaan kunnista.

## **Valtionveronalaiset tulot/henkilö, mk**

Tiedot perustuvat verohallituksen verotusrekisterin valtionveronalaisia tuloja koskeviin tietoihin.

Taulukkoa ei ole tehty alle 10 000 asukkaan kunnista.

## **Väestönmuutokset**

Väkilukutiedot ovat vuoden viimeisen päivän tietoja. (Vrt. taulukko Väestörakenne)

Väkiluvun muutos on syntyneiden enemmyyden, netto-maassamuuton, nettosiirtolaisuuden ja väkiluvun korjausten summa. Väkiluvun korjaukset aiheutuvat siitä, että maassa

asuvan henkilön asuinkunta muutetaan tuntemattomasta joksikin kunnaksi tai päinvastoin.

Nettomaassamuutolla tarkoitetaan kunnan tulo- ja lähtömuuton erotusta, jolloin otetaan huomioon vain Suomessa tapahtuneet muutot.

Nettosiirtolaisuudella tarkoitetaan kunnasta ulkomaille muuttaneiden ja kuntaan ulkomailta tulleiden erotusta.

Taulukkoa ei ole tehty koko maan ja läänien osalta eikä alle 10 000 asukkaan kunnista.

## **Väestörakenne**

Ikä tarkoittaa henkilön ikää kokonaisina vuosina laskentajankohtana eli 1.11.1980, 15.11.1985 ja 31.12.1990.

## **Väestö taajamittain**

Taajamaksi määritellään kaikki vähintään 200 asukkaan rakennusryhmät, joissa rakennusten välinen etäisyys ei yleensä ole yli 200 metriä. Taajamien rajauksissa otetaan huomioon asuinrakennusten lisäksi mm. liike-, toimisto- ym. työpaikkoina käytettäviä rakennuksia.

Taajamien rajausta on tehty hallinnollisista aluejaoista riippumatta. Siten taajama voi ulottua useamman kunnan alueille.

Taajama-aste tarkoittaa taajamissa asuvien osuutta koko väestöstä.

Koko maan ja läänien kohdalla on lueteltu asukasluvultaan 10 suurinta taajamaa vuonna 1990 ja niiden väestömäärät vuosilta 1980 ja 1985.

# **Kuviot**

Seuraavassa on esitetty julkaisun kuviot aakkosjärjestyksessä kuvion nimen mukaan.

## **Asuntojen varusteet**

Kuvion perusjoukkona on asuntokanta. Kuviossa on esitetty %-osuudet siitä, kuinka suuressa osassa asunnoista on ko.varusteet vuosina 1985 ja 1990.

## **Asuntokuntarakenne (%) vuosina 1980, 1985 ja 1990**

Kuvion perusjoukko on asuntokunnat. Kuviossa on esitetty erikokoisten asuntokuntien osuudet kaikista asuntokunnista vuosina 1980, 1985 ja 1990.

## **Lapsiperheet lapsiluvun mukaan 1980, 1985 ja 1990**

Kuvion perusjoukko on lapsiperheet. Lapsiperheitä ovat perheet, joissa on vähintään yksi alle 18-vuotias lapsi. Ku-

viossa on esitetty eri kokoisten lapsiperheiden %-osuudet kaikista lapsiperheistä vuosina 1980, 1985 ja 1990.

## **Rakennusten kerrosala rakentamisvuoden mukaan 1990**

Rakennuksen kerrosalaan luetaan kerrosten pinta-ala ja se ullakon tai kellarikerrosten ala, jossa on asuin- tai työhuoneita tai muita rakennuksen pääasiallisen käyttötarkoituksen mukaisia tiloja.

Kerroksen ala on vaakasuora pinta-ala, jota rajoittavat kerrosten seinien ulkopinnat tai niiden ajateltu jatke ulkoseinien pinnassa olevien aukkojen ja koristeosien osalta.

Rakentamisvuodella tarkoitetaan vuotta, jona rakennus valmistui käyttökuntoon. Jos rakennuksessa on tehty sellaisia peruserämuutoksia, jotka ovat rinnastettavissa uudelleen rakentamiseen, rakentamisvuosi on peruserämuutoksen vuosi.

## Työpaikan sijainti elinkeinoittain 1990

Kuvion perusjoukkona on kunnassa asuva työllinen työvoima vuonna 1990. Kuviossa on esitetty elinkeinoittain asuinkunnassa työssäkäyvien ja asuinkunnan ulkopuolella työssäkäyvien %-osuudet.

## Työvoiman koulutusaste 1990

Perusjoukko on työvoima 1990. Työvoimaan luetaan kaikki 15-74 -vuotiaat henkilöt, jotka laskentaviikolla olivat työllisiä tai työttömiä.

## Väestö 5-vuotiskäluokittain 1990

Kuvion perusjoukko on kunnassa asuva väestö. Väestörakenne on esitetty väestöpyramidina 5-vuotiskäluokittain, paitsi yli 84-vuotiaat ovat yhtenä luokkana.

## Yksinasuvien osuus ikäluokittain 1990

Kuvion perusjoukko on yksinasuvat yli 15-vuotiaat henkilöt. Kuviossa on esitetty yksinasuvien miesten ja naisten osuudet kunkin ikäluokan koko väestöstä.

## Kartat

---

### Asukkaita/km<sup>2</sup>

Koko maan ja Jäänien yhteydessä on esitetty kunnittain asukastiheys km<sup>2</sup> kohti. Tieto on vuodelta 1990.

### Huoltosuhte

Väestörakennetta mitataan ns. huoltosuhteella, jossa lasketaan kuinka monta työvoiman ulkopuolella olevaa ja työtöntä alueella on sataa työllistä kohti.

Kartta on tehty yli 40 000 asukkaan kunnista osa-alueittain sekä lääneistä ja koko maasta kunnittain.

### Sijaintikartta

Jokaisen kunnan sijainti läänissään on esitetty varjostettuna. Lisäksi karttaan on merkitty läänin suurimmat kaupungit.

### Tulot/asuntokunta 1990

Kartassa on esitetty valtionveronalaiset tulot asuntokuntaa kohti.

Kartta on tehty yli 40 000 asukkaan kunnista osa-alueittain sekä lääneistä ja koko maasta kunnittain.

# Bilaga 1

## Begrepp och tabellanmärkningar

---

Räkningstidpunkten har varierat från ett räkningår till ett annat. År 1980 var den 1 november räkningdag, år 1985 den 15 november och år 1990 den 31 december. Uppgifterna i tabellerna och figurerna gäller alltid räkningstidpunkten, om inte annat uppges.

### Utvecklingsområdeszon

Statsrådet har på basis av lagen om regionalpolitik (1168/88) fastslagit (1373/88) till vilka baszoner kommunerna hör och vilka dessas stödområden är. Enligt lagen har Finland delats in i fyra baszoner och bortsett från den fjärde baszonen, som är indelad i stödområde och övrig baszon, har baszonerna ytterligare delats i A- och B-stödområden. Områdesindelningen ändrades senast med statsrådsbeslut 1.1.1990 (1282/89).

### Bärkraftsklass

Kommunernas bärkraftsklasser bekräftas för ett kalenderår i taget. Bärkraftsklasserna används som grund för fördelningen av kostnader mellan staten och kommunerna och i övrigt för fastslagande av kommunernas ekonomiska bärkraft (Lag om kommunernas bärkraftsklassificering, 649/85). Kommunerna indelas i tio bärkraftsklasser på så sätt att de kommuner som har den sämsta bärkraften placeras i den första bärkraftsklassen och de som har den bästa bärkraften i den tionde bärkraftsklassen.

### Befolkningsprognosen 2000

Statistikcentralen gör vart tredje år upp en kommunvis befolkningsprognos. Den visar hur folkmängden i kommunen förändras om befolkningsrörelsen följer de väntade utvecklingslinjerna. Utgångspunkten för den nuvarande befolkningsprognosen är folkmängden i slutet av 1990 efter ålder och kön. Koefficienterna för nativitet, dödlighet och flyttningsrörelse har huvudsakligen räknats ut på basis av uppgifterna om befolkningsrörelsen åren 1987 - 1989.

Prognosen baserar sig på följande antaganden om nativitet, dödlighet och flyttningsrörelse under prognosperioden:

- nativiteten kommer från och med år 1995 att vara på medelnivån för åren 1987 - 1989
- dödligheten antas till år 2000 fortsätta sjunka i de åldersgrupper där den sjönk under 1980-talet
- koefficienterna för utflyttningen och inflyttningen är oförändrade under hela prognosperioden. Nettoinflyttningen är 0 från och med 1994

### Relativt arbetslöshetstal 1992

Med arbetslöshetstalet avses den arbetslösa arbetskraftens procentuella andel av hela arbetskraften. Arbetslöshetstalet för år 1992 baserar sig på Arbetsministeriets uppgifter om det genomsnittliga antalet arbetslösa arbetssökande under varje månad. Uppgiften har relaterats till arbetskraftens storlek enligt 1990 års folkräkning.

### Skatteörets storlek 1993

Enligt kommunallagen (937/76, ändrad 527/82) fastslår kommunfullmäktige skatteörets storlek för finansåret senast den 16 november föregående år. Skatteörets storlek bestäms utgående från en uppskattning av den kommunalskatt som kommer att bäras upp under finansåret dividerad med det uppskattade antalet skatteören som skall uppbäras under finansåret. Skatteörets storlek fastslås efter avrundning uppåt till närmaste hela, halva eller fjärdedels penni.

För de kommuner som sammanslagits 1.1.1993 gäller samma uppgift för båda kommunerna.

### Skatteören/invånare 1991

Skatteörets storlek beskriver den mängd skatteören som kommunen uppburit under den föregående kommunalskattningen; talet relateras till invånarantalet. Uppgifterna gäller finansåret 1991 och baserar sig på kommunernas bokslut. För en del kommuners del kan uppgifterna ändras som en följd av skatterättelse.

För de kommuner som sammanslagits 1.1.1993 gäller samma uppgift för båda kommunerna.

# Tabeller

I det följande presenteras publikationstabellerna i alfabetisk ordning enligt tabellens namn. Vid varje tabell finns en förklaring till de begrepp som används och en utredning av eventuella förändringar i dessa mellan 1980 och 1990.

## Arbetsgivarsektor

Populationen i tabellen är den sysselsatta arbetskraft som bor i kommunen (år 1980 de yrkesverksamma). Klassificeringen av arbetsgivarsektor beskriver arbetsplatsernas ägarförhållande och företagsform. Med dess hjälp kan man bl.a. göra en indelning i den offentliga och den privata sektorn.

## Barnfamiljer 1990

Populationen i tabellen är barnfamiljer. Barnfamiljer är familjer med minst ett barn som inte fyllt 18 år.

Det har inte utarbetats någon tabell över kommuner med mindre än 40 000 invånare.

## Befolkningen i tätorter

Som tätort definieras alla byggnadsgrupper med minst 200 boende, där avståndet mellan byggnaderna inte i vanliga fall är mer än 200 meter. Vid avgränsningen av tätorter beaktas förutom bostadsbyggnader bl.a. affärs- och kontorsbyggnader o.dyl. som utnyttjas som arbetsplatser.

Tätorterna har avgränsats oberoende av administrativa områdesindelningar. Detta innebär att en tätort kan överskrida kommungränser.

Med tätortsgrad avses den andel av hela befolkningen som bor i tätorter.

I fråga om hela landet och länen finns det en förteckning över de 10 tätorter som har det största antalet invånare och folkmängden i dessa åren 1980 och 1985.

## Befolkningsrörelsen

Uppgifterna om folkmängd gäller den sista dagen i året. (Jfr tabellen Befolkningsstruktur.)

Förändringen i folkmängden är summan av födelseöverskottet, nettoflyttningen, nettoutflyttningen och korrigeringar av folkmängden. Korrigeringarna av folkmängden föranleds av att en persons bostadskommun ändras från okänd till någon viss kommun eller tvärtom.

Med nettoflyttning avses skillnaden mellan inflyttningen till en kommun och utflyttningen från en kommun. Bara flyttningar inom landet beaktas.

Med nettoutflyttning avses skillnaden mellan de personer som flyttat utomlands från kommunen och de personer som flyttat till kommunen från utlandet.

Det har inte utarbetats någon tabell på riks- och länsnivå och inte över kommuner med under 10 000 invånare.

## Befolknings sammansättning

Ålder innebär en persons ålder i hela år vid räknings tidpunkten, dvs. 1.11.1980, 15.11.1985 och 31.12.1990.

## Boendetäthet

Populationen i tabellen är bostadshushåll. Ett bostadshushåll består av samtliga personer som stadigvarande bor i samma bostadslägenhet. Enligt det centrala befolkningsregistret bildar inte sådana personer bostadshushåll som stadigvarande bor på anstalt, är bostadslösa, bor utomlands eller vars vistelseort är okänd. Personer som stadigvarande bor i byggnader som klassificerats som internat bildar inte heller bostadshushåll, om deras bostad inte uppfyller definitionen av bostadslägenhet. I 1980 års folkräkning bildade dessa personer bostadshushåll.

Uppgiften i tabellen gäller antalet trångbodda bostadshushåll, inte antalet trångbodda personer.

En bostad är enligt norm 4 trångt bebodd om den hyser fler än en person per rum, då köket inte räknas med.

## Bostadshushållets storlek, rumsantal

Populationen i tabellen är bostadshushåll. Bostadshushållen har tabellerats efter storlek och antalet rum. Köket räknas inte med i rumsantalet.

*Bostadshushåll, se Boendetäthet*

Det har inte utarbetats någon tabell över kommuner med under 40 000 invånare.

## Bostadshushållets storlek, trångbodda

Populationen i tabellen är bostadshushåll. Bostadshushållen har tabellerats efter storlek. Dessutom ingår en tabellering över trångbodda hushåll efter storlek.

*Bostadshushåll, trångbodda, se Boendetäthet*

Det har inte utarbetats någon tabell över kommuner med under 40 000 invånare.

## Bostadskommunen för personer som arbetar i kommunen

Populationen är de personer som arbetar i kommunen. Med bostadskommun avses en persons stadigvarande hemkommun. Tabellen omfattar det totala antalet personer som bor i någon annan kommun och de 3 - 5 vanligaste bostadskommunerna i storleksordning.

Det har inte utarbetats någon tabell på riks- och länsnivå och inte över kommuner med under 10 000 invånare.

## Bostädernas utrustningsnivå

Bostäderna indelas efter utrustningsnivån på följande sätt:

### Välutrustad bostad

- Bostaden har vattenledning, avlopp, varmvatten, WC, tvättutrymmen (dusch/bad eller bastu i bostaden) och central- eller vattencentraluppvärmning

### Bristfälligt utrustad bostad

- Bostaden saknar bara tvättutrymmen och/eller centraluppvärmning (eller eluppvärmning)

### Mycket bristfälligt utrustad bostad

- Bostaden saknar något av följande: vattenledning, avlopp, varmvatten eller WC

Det har inte utarbetats någon tabell över kommuner med under 40 000 invånare.

## Byggnader efter hustyp

Byggnader grupperas i bostadsbyggnader och övriga byggnader. Bostadsbyggnaderna grupperas efter hustyp på följande sätt:

### Fristående småhus

- Gruppen omfattar bostadshus med 1 - 2 bostäder, parhus och fristående bostadsbyggnader som är jämförbara med småhus.

### Sammanbyggda småhus

- Gruppen omfattar bostadsbyggnader med minst tre sammanbyggda småhus. Rad- och kedjehus förs till denna grupp.

### Flervåningsbostadshus

- Gruppen omfattar hus med minst tre bostäder av vilka minst två ligger ovanför varandra. En förutsättning är att husen inte förs till någon av grupperna ovan.

Övriga byggnader är sådana vars huvudsakliga användningsändamål är något annat än boende.

## Byggnadernas ålder och våningsyta

Med byggnadsår avses det år då en byggnad blev färdig för användning. Om det har gjorts sådana ombyggen på en byggnad som kan jämföras med nybygge, är ombyggnadsåret byggnadsår. Byggnader grupperas i bostadsbyggnader och övriga byggnader.

Det har inte utarbetats någon tabell över kommuner med under 40 000 invånare.

## Familjetyp

En familj består av två gifta eller samboende personer som bor tillsammans och deras ogifta barn, av en förälder med ogifta barn eller av äkta par utan barn. I 1990 års folkräkning räknades också barnlösa samboende par och samboende par med enbart icke-gemensamma barn som familjer.

Övriga personer i ett bostadshushåll hör inte till familjen. Som barn räknas i familjestatistiken barn som bor med sina föräldrar och som är ogifta

- biologiska barn,
- adoptivbarn och
- någondera makens biologiska barn och adoptivbarn.

Fosterbarn och barn som enbart omfattas av försörjningsförhållande klassificeras inte som barn.

Barnfamiljer är familjer med minst ett barn som inte fyllt 18 år.

Äkta par utan barn är par som aldrig har haft barn eller vars barn inte längre bor med sina föräldrar.

Det har inte utarbetats någon tabell över kommuner med under 10 000 invånare.

## Fast och tillfälligt bosatta invånare 1990

En person kan utöver sin stadigvarande bostadsort ha en tillfällig bostadsort i en bostad, där han enligt anmälan bor tillfälligt i minst tre månader. En tillfälligt bosatt persons stadigvarande bostadsort är endera i Finland eller utomlands. Också bostadslösa kan höra till den fast bosatta befolkningen i en kommun. Uppgifterna om personernas bostadsort har tagits ur det centrala befolkningsregistret.

Med officiell folkmängd avses här de personer som var fast bosatta i kommunen vid räkningsdatumet 31.12.1990.

Gruppen "Tillfälligt närvarande" inbegriper personer som tillfälligt bor i kommunen och vars stadigvarande bostadsort är i någon annan kommun.

Gruppen "Tillfälligt frånvarande" inbegriper personer som är fast bosatta i kommunen men som tillfälligt vistas i någon annan kommun.

Med verklig folkmängd avses här det resultat man får då man från summan av den officiella och den verkliga folkmängden subtraherar de personer som tillfälligt är frånvarande.

Uppgiften om tillfälligt boende gäller bara år 1990.

Det har inte utarbetats någon tabell på riks- eller länsnivå och inte över kommuner med under 10 000 invånare.

## Fritidshus

Med fritidshus avses fritidsbostadsbyggnad som är fast uppförd på platsen eller bostadsbyggnad som används som semester- eller fritidsbostad. Semesterstugor, byggnader i semesterbyar och stugor i kolonitradgårdar som tjänar af-färsverksamhet räknas inte som fritidsbostadsbyggnader.

I 1990 års folkräkning har alla byggnader vars användningssyfte 31.12.1990 var bostadsbyggnad för fritidsbruk eller som vid tidpunkten i fråga användes för semesterboende räknats som fritidshus.

Uppgiften om fritidshusägares hemkommun finns bara om stugor som ägs av privatpersoner. Det finns ingen uppgift om hemkommun för stugor som ägs av dödsbon, företag, samfund o.dyl.

På riks- och länsnivå finns utöver antalet fritidshus på området en förteckning över de kommuner där det fanns flest fritidshus.

## Huvudsaklig verksamhet

Begreppet huvudsaklig verksamhet beskriver arten av en persons verksamhet. Befolkningen delas på basis av huvudsaklig verksamhet in i personer som hör till arbetskraften och personer som är utanför arbetskraften. I 1980 års folkräkning delades befolkningen in i yrkesverksamma och icke-yrkesverksamma.

Huvudgrupperna kan ytterligare delas in i undergrupper. Arbetskraften fördelas på sysselsatta och arbetslösa. Den indelning av yrkesverksamma i sysselsatta och arbetslösa, som tillämpades 1980, har inte allmänt använts.

De personer som är utanför arbetskraften (icke-yrkesverksamma) indelas i 0 - 14-åringar, studerande, pensionärer, värnpliktiga, personer som utför hushållsarbete och övriga personer som är utanför arbetskraften (icke-yrkesverksamma). I 1980 års folkräkning ingick värnpliktiga i övriga icke-yrkesverksamma och i 1990 års folkräkning kunde man inte särskilja personer som utförde hushållsarbete, utan de ingår i gruppen "Övriga utanför arbetskraften".

Detta innebär att gruppen "Övriga utanför arbetskraften" inbegriper värnpliktiga samt personer som utför hushållsarbete och personer som inte hör till arbetskraften men som inte är 0 - 14-åringar, studerande eller pensionärer.

På basis av yrkesställning har de sysselsatta indelats i löntagare och företagare.

Avvikande från 1980 och 1985 års folkräkningar har man inte i 1990 års folkräkning kunnat klassificera företagare efter om de är

- företagare med avlönad arbetskraft,
- ensamföretagare eller yrkesutövare eller
- medlemmar i företagarfamilj.

Detta innebär att gruppen "Företagare m.fl." inbegriper både företagare och medlemmarna i deras familjer. I motsvarande publikation från 1980 och 1985 inbegriper också gruppen "Företagare m.fl." arbetsgivare, ensamföretagare och medlemmar i företagarfamiljer.

## Lägenhetstyp

Ett rum är ett utrymme med fönster, vars golvyta är minst 7 m<sup>2</sup> och medelhöjd minst 2 meter. Tambur, farstukvist, sovalkov eller annat liknande betraktas inte som rum.

Ett kök är ett rum som är utrustat för matlagning. Ett utrymme på mindre än 7 m<sup>2</sup>, som är utrustat för matlagning, betraktas som kokvrå eller kokutrymme.

Till typgruppen "Övriga" hör bostäder med 6 rum eller fler samt bostäder med okänt rumsantal eller okänd kökstyp.

Till en bostads yta räknas också golvytan i hjälputrymmen (hemvårdsutrymme, klädrum e.dyl.), badrum, hobbyrum, brasrum, bastu i bostaden, tvätt- och omklädningsrum samt rum som används som arbetsutrymmen, om de inte används av avlönade anställda.

Till en bostads golvyta räknas inte garage, källare, bastu i omöblerad bottenvåning, kallt lagerutrymme, balkong, ve-

randa, farstukvist, vindfång och andra vindsutrymmen än bostadsutrymmen.

Det har inte utarbetats någon tabell över kommuner med under 10 000 invånare.

## Näringsgren

En persons näringsgren bestäms enligt hans/hennes arbetsplats näringsgren. Alla som arbetar vid samma arbetsställe förs, oberoende av yrke, till samma näringsgren. Arbetsplatsens näringsgren har för varje arbetsställe definierats enligt Statistikcentralens näringsgrensindelning. För självständiga yrkesutövare har näringsgrenen bestämts enligt verksamhetens art.

Med sysselsatta avses den sysselsatta arbetskraft som bor inom området (år 1980 de yrkesverksamma). Med arbetsplatser avses däremot de personer som arbetar inom området, oberoende av deras bostadsort.

## Pendlingskommun

Populationen i tabellen är den sysselsatta arbetskraft som bor i kommunen. Med pendlingskommun avses den kommun där en persons arbetsplats är belägen. Tabellen omfattar, förutom de personer som arbetar i sin hemkommun, det sammanlagda antalet personer som arbetar i någon annan kommun samt de övriga 3 - 5 vanligaste pendlingskommuner i storleksordning.

I 1990 års folkräkning gjordes det inte någon skillnad mellan arbete som utförs på en fast arbetsplats och arbete som till sin natur är rörligt. Man har i stället försökt placera in samtliga personer vid något arbetsställe utan att beakta arbetets natur. Också för de personer som enligt 1980 och 1985 års uppgifter hade rörligt arbete har här bostadskommunen fastslagits som pendlingskommun. I sådana fall då det saknas exaktare uppgift om var arbetsplatsen är belägen har personerna förts till sin bostadskommun. För majoriteten av företagarna är arbetsplatsen belägen i bostadskommunen.

Det har inte utarbetats någon tabell på riks- och länsnivå.

## Socioekonomisk ställning

Klassificeringen av socioekonomisk ställning beskriver befolkningens fördelning på grupper som skiljer sig från varandra i fråga om social och ekonomisk ställning. Avsikten har varit att skapa så konkreta och enhetliga grupper som möjligt. Klassificeringen baserar sig på uppgifter om personernas huvudsakliga verksamhet, yrke, yrkesställning, näringsgren och arbetsgivarsektor.

I 1990 års folkräkning har man inte kunnat göra någon indelning i arbetsgivare och ensamföretagare, utan båda dessa grupper ingår i gruppen "Företagare".

Det har inte utarbetats någon tabell över kommuner med under 10 000 invånare.

## Statsskattepliktiga inkomster/person, mk

Uppgifterna baserar sig på uppgifter om statsskattepliktiga inkomster som tagits ur skattestyrelsens beskattningsregister.

Det har inte utarbetats någon tabell över kommuner med under 10 000 personer.

## Upplåtelseform

Populationen i tabellen är bostadshushåll. Bostadshushållen har fördelats efter upplåtelseform.

Det har inte utarbetats någon tabell över kommuner med under 10 000 invånare.

## Utbildningsnivå

All slutförd utbildning efter grundnivån, som omfattar minst 400 timmar, räknas som utbildning. Vuxenutbildning, såsom utbildning som anordnas av arbetsgivare, utbildning som ges av organisationer och samfund, språkkurser, brevkurser e.dyl. räknas inte här som utbildning.

Indelningen i olika utbildningsnivåer följer samma uppbyggnad som skolsystemet, där utbildningen går i årsperioder från lägre utbildningsnivåer till högre. Ju längre en utbildning är, desto högre är utbildningsnivån.

Bara en utbildning har beaktats för varje person, nämligen den högsta avlagda examen eller den som avlagts senare av två examina på samma nivå. Ett undantag är de fall, där en person har avlagt studentexamen, som är en högre utbildning på mellannivå, och en yrkesexamen på lägre mellannivå. I sådana fall bestäms utbildningen enligt yrkesexamen.

Det sker förändringar och revideringar i utbildningsverksamheten. Utbildningsklassificeringen uppdateras årligen på så sätt att den kompletteras med nya koder och utbildningar och genom att nomenklaturerna granskas efter att en ny utbildning inletts. År 1984 gjordes det en grundlig korrigering i utbildningsklassificeringen. Orsaken var mellanstadierformen och examensreformen inom högskolorna. Till de största förändringarna hörde att den studentbaserade ingenjörsutbildningen flyttades från lägre kandidatnivå till

## Figurer

I det följande beskrivs de figurer som ingår i publikationen i alfabetisk ordning enligt figurens namn.

### Andelen ensamboende efter åldersklass 1990

Populationen i figuren är de ensamboende personer som fyllt 15 år. Figuren visar den ensamboende andelen män och kvinnor i varje åldersklass av hela befolkningen.

lägsta högskolnivå. En annan betydande förändring var att studentmerkonomernas utbildningsnivå ändrades från lägsta högskolnivå till högre mellannivå. Det har också senare gjorts förändringar i utbildningsklassificeringen. För att uppgifterna i publikationen skall vara jämförbara sinsemellan har tabelluppgifterna för åren 1980 och 1985 korrigerats så att de motsvarar 1990 års utbildningsklassificering. Uppgifterna från 1980 och 1985 kan därför avvika från uppgifter som publicerats tidigare.

## Utländska medborgare

Populationen i tabellen är utländska medborgare åren 1985 och 1990. Med medborgarskap avses en persons juridiska medborgarskap i ett visst land.

Det har inte utarbetats någon tabell över kommuner med under 40 000 invånare.

## Verksamhetslokal

Med verksamhetslokal avses ett utrymme i en byggnad som ett företag, en firma, en organisation, en myndighet e.dyl. förfogar över och som används för något annat än boende. Alla verksamhetslokaler i en byggnad som har samma innehavare räknas som ett arbetsställe, om de används för samma ändamål. Utrymmen som ligger i olika byggnader utgör alltid separata arbetsställen. Om ett och samma utrymme utnyttjas av flera affärsföretag eller motsvarande har det delats in i olika arbetsställen.

En verksamhetslokals huvudsakliga användningsändamål definieras enligt vad största delen av utrymmets golvyta används för.

Till en verksamhetslokals golvyta räknas alla de ytor som en innehavare förfogar över i en byggnad och som används för samma ändamål. Om en och samma innehavare av en verksamhetslokal t.ex. har sådana utrymmen i olika våningar i en byggnad som inte är direkt anknutna till varandra, avser golvytan den totala golvytan i samtliga utrymmen i de olika våningarna. Golvytan räknas utgående från vägarnas inre ytor.

Det har inte utarbetats någon tabell över kommuner med under 10 000 invånare.

### Arbetskraftens utbildningsnivå 1990

Populationen är arbetskraften 1990. Till arbetskraften räknas alla personer i åldern 15 - 74 år som under räkningsveckan var sysselsatta eller arbetslösa.

### Arbetsplatsens belägenhet efter näringsgren 1990

Populationen i figuren är den sysselsatta arbetskraft som bodde i kommunen år 1990. Figuren visar de procentuella

andelarna sysselsatta som arbetar i bostadskommunen och i någon annan kommun efter näringsgren.

### **Barnfamiljer efter antalet barn åren 1980, 1985 och 1990**

Populationen i figuren är barnfamiljer. Barnfamiljer är familjer med minst ett barn som inte har fyllt 18 år. Figuren visar den procentuella andelen barnfamiljer i olika storlek av alla barnfamiljer åren 1980, 1985 och 1990.

### **Befolkningen i 5-års åldersklasser 1990**

Populationen i figuren är den befolkning som bor i kommunen. Befolkningsstrukturen visas som en befolkningspyramid med 5-års åldersklasser. Ett undantag utgörs av de personer som fyllt 84 år - de bildar en gemensam klass.

### **Bostadshushållens sammansättning (%) åren 1980, 1985 och 1990**

Populationen i figuren är bostadshushåll. Figuren visar andelarna bostadshushåll i olika storlek av alla bostadshushåll åren 1980, 1985 och 1990.

## **Kartor**

---

### **Försörjningskvoten**

Befolkningsstrukturen mäts med den s.k. försörjningskvoten. Detta innebär att man räknar hur många personer per

### **Bostädernas utrustning**

Populationen i figuren är bostadsbeståndet. Figuren visar de procentuella andelarna av bostäder med en viss utrustning åren 1985 och 1990.

### **Byggnadernas våningsyta efter byggnadsår 1990**

Till en byggnads våningsyta räknas våningarnas golvyta och sådan yta i vinds- eller källarvåningar där det finns bostads- eller arbetsrum eller andra utrymmen i enlighet med byggnadens huvudsakliga användningsändamål.

En vånings yta är den vågräta golvyta som avgränsas av väggarnas yttre yta eller av sådana fortsättningar på ytterväggarnas yttre yta som man kan föreställa sig vid öppningar och utsmyckningar.

Med byggnadsår avses det år då en byggnad blev färdig för användning. Om det har gjorts sådana ombyggen på en byggnad som kan jämföras med nybygge, är ombyggnadsåret byggnadsår.

hundra sysselsatta inom ett område som är utanför arbetskraften eller arbetslösa.



## Vuoden 1990 väestölaskennan julkaisut

---

Vuoden 1990 väestölaskennasta laaditaan yhdeksän julkaisua. Varsinaisten julkaisujen lisäksi tuotetaan Väestösarjassa otostietoja työvoimasta ja työmatkoista.

### 1. Väestön taloudellinen toiminta

Julkaisu sisältää tietoja väestön taloudellisesta toiminnasta. Tässä kuvataan väestön jakautumista esim. pääasiallisen toiminnan, elinkeinon ja ammattiaseman mukaan. Samoin tämä osa sisältää tietoa väestön koulutuksesta, tuloista sekä työpaikan sijainnista.

### 2. Työvoimamuutokset

Julkaisussa kuvataan työvoiman muutosvirtoja: väestön pääasiallisen toiminnan muutoksia, työelämään tulevien ikäluokkien sijoittumista, työmarkkinoilla tapahtuvia työpaikan vaihdoksia, siirtymisiä työllisyyden ja työttömyyden välillä sekä siirtymistä työvoiman ulkopuolelle.

### 3. Asuntokunnat ja perheet

Vuoden 1990 väestölaskennan Asuntokunnat ja perheet -julkaisu sisältää tietoja asuntokunnan viitehenkilöiden ja perheen miesten/naisten pääasiallisesta toiminnasta, tuloista, elinkeinosta, lapsiluvusta ja iästä. Lisäksi kuvataan asuntokuntien ja perheiden henkilölukua, perhetyyppejä, asuntokunnan kokoonpanoa ja lasten ikäjakaumaa. Samoin kuvataan lapsiväestöä isän tai äidin iän mukaan ja perheisiin kuulumattomia tulojen ja iän mukaan.

### 4. Rakennukset ja toimitilat

Julkaisu sisältää keskeisiä tietoja rakennuksista ja toimitiloista. Toimitilätietoja julkaistaan ensimmäisen kerran rekisteripohjaisina tilastoina. Edelliset tiedot ovat vuoden 1980 väestölaskennasta.

### 5. Kesämökkit

Väestölaskennan kesämökkijulkaisu sisältää tietoja kesämökeistä sekä niiden ominaisuuksista lääneittäisten ja seutukaava-alueittaisten taulukoiden lisäksi myös kunnittain.

### 6. Asunnot ja asuinolot

Sisältää keskeisiä tietoja suomalaisten asuinoloista sekä asuntojen määristä ja ominaisuuksista. Julkaisu sisältää ensimmäisen kerran tiedot erikseen myös tilapäisesti asutuista ja kokonaan asuinkäytön ulkopuolella olevista asunnoista.

### 7. Kuntatiedot

Kuntatason tietoja kaikilta laskennan ilmiöalueilta.

### 8. Ammatti ja sosioekonominen asema

Julkaisu sisältää tietoa väestön ja työvoiman ammattirakenteesta ja sosioekonomisesta asemasta. Lisäksi tässä julkaisussa on kuvattu myös asutokuntien ja perheiden jakautumista ammatin ja sosioekonomisen aseman mukaan.

### 9. Vuoden 1990 väestölaskennan luotettavuus

Julkaisussa verrataan lomakekyselyssä saatuja tietoja rakennuksista, huoneistoista ja väestön taloudellisesta toiminnasta varsinaisen laskennan tietoihin. Vertailut tehdään koko maan lisäksi lääneittäin ja seutukaava-alueittain. Julkaisussa kerrotaan, miten laskenta- ja otosaineistosta saadut tiedot poikkeavat toisistaan ja mistä erot todennäköisesti johtuvat.

### 10. Otostietoja työvoimasta ja työmatkoista

Julkaisu sisältää tietoja väestön pääasiallisesta toiminnasta, ammattirakenteesta (sekä vuoden 1980 että 1987 luokituksella), sosioekonomisesta asemasta, työmatkasta sekä koko- ja osa-aikatyöstä. Tiedot ovat koko maasta, osa myös lääneistä, seutukaava-alueista ja pääkaupunkiseudusta.

### 11. Taajamat

Taajamat 1990-julkaisu sisältää väestölaskentatietoja vuoden 1990 lopun olosuhteiden mukaisesti rajatuista taajamista. Tietoja on taajamien pinta-aloista, väestörakenteesta, asumistiheydestä sekä asuinhuoneistojen ja rakennusten määrästä.

## Publikationer om folkräkningen 1990

---

Elva publikationer utges om folkräkningen 1990. Med undantag av publikationerna *Uppgifter om kommuner* och *Urvalsuppgifter om arbetskraft och arbetsresor* är alla publikationer tvåspråkiga (finska – svenska) och de innehåller engelsk text.

### 1. Befolkningens ekonomiska verksamhet

Publikationen omfattar uppgifter om befolkningens ekonomiska verksamhet. Befolkningens fördelning efter t.ex. huvudsaklig verksamhet, näringsgren och yrkesställning beskrivs. Denna del innehåller även uppgifter om befolkningens utbildning, inkomster samt arbetsplatsens läge.

### 2. Arbetskraftsförändringar

Publikationen beskriver arbetskraftens förändringsflöden: förändringar i befolkningens huvudsakliga verksamhet, de nya årsklassernas placering i arbetslivet, byten av arbetsplats på arbetsmarknaden, övergång från sysselsättning till arbetslöshet samt utträde ur arbetskraften.

### 3. Bostadshushåll och familjer

Publikationen Bostadshushåll och familjer, som utges i samband med folkräkningen 1990 innehåller uppgifter om referenspersonernas och familjens mäns/kvinnors huvudsakliga verksamhet, inkomster, näringsgren, samt hur många och hur gamla barn de har. Dessutom beskrivs bostadshushållets och familjernas personantal, familjetyp, bostadshushållets struktur och barnens åldersfördelning. Likaså beskrivs barnpopulationen efter fars eller mors ålder samt personer som inte hör till familjer efter inkomster och ålder.

### 4. Byggnader och verksamhetslokaler

Publikationen omfattar uppgifter om byggnader och verksamhetslokaler efter användningssyfte. Uppgifter om verksamhetslokaler publiceras för första gången som registerbaserad statistik. De uppgifter som senast publicerats gällde 1980 års folkräkning.

### 5. Fritidshus

Publikationen omfattar uppgifter om fritidshus och deras egenskaper, som presenteras i tabellform länsvis, regionplaneområdesvis och kommunvis.

### 6. Bostäder och boendeförhållanden

Publikationen innehåller uppgifter om boendenivån i Finland samt om antalet bostäder och deras egen-skaper. För första gången publiceras här separata uppgifter om tillfälligt bebodda och helt utanför boendebbruk varande bostäder.

### 7. Uppgifter om kommuner

Publikationen innehåller kommunvisa uppgifter om alla typer av företeelser som omfattas av folkräkningen.

### 8. Yrke och socioekonomisk ställning

Publikationen innehåller uppgifter om befolkningens och arbetskraftens yrkesstruktur och socioekonomisk ställning. Dessutom beskrivs bostadshushållets och familjernas fördelning efter yrke och socioekonomisk ställning.

### 9. Kvalitetsundersökning rörande folkräkningen 1990

Publikationen jämför uppgifter som erhållits om byggnader, bostäder och befolkningens ekonomiska verksamhet genom blankettundersökning med uppgifterna ur den egentliga folkräkningen. Jämförelserna görs för hela landet, och dessutom länsvis och regionplaneområdesvis. Publikationen beskriver på vilket sätt de uppgifter som erhållits ur folkräkningsmaterialet och urvalsmaterialet avviker från varandra och vad dessa skillnader sannolikt beror på.

### 10. Urvalsuppgifter om arbetskraft och arbetsresor

Publikationen innehåller uppgifter om befolkningens huvudsakliga verksamhet, yrkesstruktur (både enligt 1980 och 1987 års klassificering), socioekonomisk ställning, arbetsresor samt hel- och deltidsarbete. Uppgifterna gäller hela landet, och i vissa fall också olika län och regionplaneområden samt huvudstadsregionen.

### 11. Tätorter

Tätorter 1990 -publikationen innehåller folkräkningsuppgifter om tätorter som avgränsats enligt situationen i slutet av 1990. Publikationen innehåller uppgifter om tätorternas area, befolkningsstruktur, boendetäthet samt antalet bostadslägenheter och byggnader.

## Kunnittaisen tilastopakettin taulut

### Väestön taloudellinen toiminta

#### Kunnittaiset taulut

##### Väestö ja työvoima

- K 00** Yleistietoja väestöstä ja työvoimasta verrattuna koko maahan, lääniin, seutukaava-alueeseen ja saman suuruusluokan kuntiin 31.12.1990
- K 01** Väestö pääasiallisen toiminnan, sukupuolen, siviilisäädyn ja iän (5-v.) mukaan 31.12.1990
- K 01R** Ruotsinkielinen väestö pääasiallisen toiminnan, sukupuolen, siviilisäädyn ja iän (5-v.) mukaan 31.12.1990
- K 01S** Saamenkielinen väestö pääasiallisen toiminnan, sukupuolen, siviilisäädyn ja iän (5-v.) mukaan 31.12.1990
- K 02** Väestö sosioekonomisen aseman (2-nro), sukupuolen ja iän (5-v.) mukaan 31.12.1990
- K 02R** Ruotsinkielinen väestö sosioekonomisen aseman (2-nro), sukupuolen ja iän (5-v.) mukaan 31.12.1990
- K 02S** Saamenkielinen väestö sosioekonomisen aseman (2-nro), sukupuolen ja iän (5-v.) mukaan 31.12.1990
- K 03** Työvoima elinkeinon (2-nro), sukupuolen ja iän (5-v.) mukaan 31.12.1990
- K 03R** Ruotsinkielinen työvoima elinkeinon (2-nro), sukupuolen ja iän (5-v.) mukaan 31.12.1990
- K 05** Työllinen työvoima elinkeinon (20 luokkaa), ammattiaseman ja sukupuolen mukaan 31.12.1990
- K 06** Työllinen työvoima ammatin (4-nro), sukupuolen, iän ja valtionveronalaisten tulojen (mediaanitulot) mukaan 31.12.1990
- K 07** Työllinen työvoima sosioekonomisen aseman (2-nro), sukupuolen ja iän (5-v.) mukaan 31.12.1990
- K 11** 15 vuotta täyttänyt väestö koulutusasteen, sukupuolen ja iän (5-v.) mukaan 31.12.1990
- K 11R** Ruotsinkielinen 15 vuotta täyttänyt väestö koulutusasteen, sukupuolen ja iän (5-v.) mukaan 31.12.1990
- K 12** Työvoima koulutusasteen, sukupuolen ja iän (5-v.) mukaan 31.12.1990
- K 12R** Ruotsinkielinen työvoima koulutusasteen, sukupuolen ja iän (5-v.) mukaan 31.12.1990

**K 13** 15 vuotta täyttänyt väestö koulutuksen (4-nro) ja sukupuolen mukaan, erikseen työllinen ja työtön työvoima 31.12.1990

**K 14** Työvoima koulutusalan ja -asteen sekä elinkeinon (10 luokkaa) mukaan 31.12.1990

**K 15** Työvoima elinkeinon (10 luokkaa), ammattiaseman, tulotyyppin, sukupuolen ja vuoden 1990 valtionveronalaisten tulojen mukaan 31.12.1990

##### Työssäkäynti

**K 20** Kunnassa työssäkäyvät elinkeinoittain (10 luokkaa) verrattuna koko maahan, lääniin, seutukaava-alueeseen ja saman suuruusluokan kuntiin 31.12.1990

**K 21** Kunnassa asuva työllinen työvoima elinkeinon (10 luokkaa), sukupuolen ja työpaikan sijainnin mukaan sekä kunnassa työssäkäyvät elinkeinon, sukupuolen ja asuinpaikan sijainnin mukaan 31.12.1990

**K 22** Kunnassa asuva työllinen työvoima työpaikan sijaintikunnan, sukupuolen ja elinkeinon (10 luokkaa) mukaan sekä nettopendelöinti kunnittain 31.12.1990

**K 23** Kunnassa työssäkäyvät asuinkunnan, sukupuolen ja elinkeinon (10 luokkaa) mukaan sekä nettopendelöinti kunnittain 31.12.1990

**K 24** Kunnassa työssäkäyvät elinkeinon (10 luokkaa), sukupuolen ja sosioekonomisen aseman (1-nro) mukaan sekä valtionveronalaiset tulot vuonna 1990 tulonsaajaa kohti 31.12.1990

**K 25** Kunnan ulkopuolelta tuleva työllinen työvoima elinkeinon (10 luokkaa), sukupuolen ja iän (5-v.) mukaan 31.12.1990

**K 26** Asuinkunnan ulkopuolella työssäkäyvät elinkeinon (10 luokkaa), sukupuolen ja iän (5-v.) mukaan 31.12.1990

Taulut saatavissa aluejaolla: koko maa, läänit, seutukaava-alueet, kunnat

**Poikkeus:** Taulut K 00, K 20, K 21, K 22, K 23, K 24, K 25, K 26: vain kunnittain. R-taulut tulostetaan vain ruotsin- ja kaksikielisistä kunnista ja S-taulut vain Enontekiön, Inarin, Sodankylän ja Utsjoen kunnista.

## Osa-alueittaiset taulut

---

### Väestö ja työvoima

- O 00** Yleistietoja osa-alueista 31.12.1990
- O 01** Väestö sukupuolen, iän (5-v.), pääasiallisen toiminnan ja ammattiaseman mukaan 31.12.1990
- O 01R** Ruotsinkielinen väestö sukupuolen, iän (5-v.), pääasiallisen toiminnan ja ammattiaseman mukaan 31.12.1990
- O 04** Työvoima sukupuolen ja sosioekonomisen aseman (1-nro) mukaan 31.12.1990
- O 05** Työvoima sukupuolen, vuoden 1990 valtionveronalaisten tulojen ja elinkeinon (10 luokkaa) mukaan 31.12.1990
- O 08** 15 vuotta täyttänyt väestö sukupuolen ja vuoden 1990 valtionveronalaisten tulojen mukaan 31.12.1990
- O 09** 15 vuotta täyttänyt väestö, erikseen työvoima, sukupuolen ja koulutusasteen mukaan 31.12.1990

## Asuntokunnat ja perheet

---

### Kunnittaiset taulut

---

- K 30** Asuntokunnat rakenteen ja henkilöluvun mukaan 31.12.1990
- K 31** Asuntokunnat viitehenkilön iän (5-v.), sukupuolen, siviilisäädyn ja kielen sekä asuntokunnan henkilöluvun mukaan 31.12.1990
- K 32** Perheet kielen, tyyppin ja henkilöluvun mukaan 31.12.1990
- K 33** Perheet tyyppin, vanhempien työvoimaan kuuluvuuden sekä alle 18-vuotiaiden lasten iän ja lukumäärän mukaan 31.12.1990
- K 34** Perheet äiti ja lapsia -perheissä naisen ja muissa perheissä miehen sosioekonomisen aseman sekä alle 18-vuotiaiden lasten iän ja lukumäärän mukaan sekä naisen ja viitehenkilön sosioekonomisen aseman mukaan 31.12.1990
- K 35** Asuntokunnat henkilöluvun ja vuoden 1990 valtionveronalaisten tulojen mukaan sekä valtionveronalaiset tulot henkeä kohti 31.12.1990
- K 36** Perheet äiti ja lapsia -perheissä naisen ja muissa perheissä miehen iän (5-v.) sekä vuoden 1990 valtionveronalaisten tulojen mukaan 31.12.1990

### Työssäkäynti

- O 20** Alueella työssäkäyvät elinkeinoittain (10 luokkaa) 31.12.1990
- O 21** Alueella työssäkäyvät elinkeinon (2-nro), sukupuolen ja asuinpaikan sijainnin mukaan sekä alueella asuva työllinen työvoima elinkeinon (2-nro) mukaan 31.12.1990
- O 22** Työllinen työvoima asuinalueen, työpaikan sijaintialueen ja elinkeinon (10 luokkaa) mukaan 31.12.1990

### Taajamittaiset taulut

---

#### Väestö ja työvoima

- T 00** Yleistietoja taajamista 31.12.1990
- T 00Y** Väestö ja työvoima sukupuolen sekä työllinen työvoima sukupuolen ja elinkeinon (10 luokkaa) mukaan 31.12.1990

#### Työssäkäynti

- T 20** Alueella työssäkäyvät sukupuolen ja elinkeinon (10 luokkaa) mukaan 31.12.1990

- K 37** Perheet, joissa työttömiä viikolla 25. – 31.12.1990, perhetyypin ja henkilöluvun mukaan 31.12.1990
- K 38** Perheet tyyppin, naisen, lasten ja miehen iän (5-v) mukaan 31.12.1990
- K 39** Perheet miehen (äiti ja lapsia -perheissä naisen) oleskelukunnan, perhetyypin, miehen (äiti ja lapsia -perheissä naisen) kunnassa oleskelun tyyppin mukaan sekä perheen henkilöluvun ja naisen kunnassa oleskelun tyyppin mukaan 31.12.1990

### Osa-alueittaiset taulut

---

- O 30** Perheet ja perheisiin kuulumattomat henkilöluvun ja vuoden 1990 valtionveronalaisten tulojen mukaan 31.12.1990
- O 31** Lapsiperheet ja alle 18-vuotiaat lapset perhetyypin, vanhempien työvoimaan kuuluvuuden ja lasten iän mukaan 31.12.1990
- O 32** Perheet, joissa alle 11-vuotiaita lapsia, sekä alle 11-vuotiaat lapset ikäluokittain (1-v) perhetyypin ja vanhempien pääasiallisen toiminnan mukaan 31.12.1990

### Kunnittaiset taulut

- K 50** Asuntoväestö iän, sukupuolen ja asumistason mukaan 31.12.1990
- K 51** Asuntokunnat henkilöluvun ja talotyyppin mukaan 31.12.1990
- K 52** Asuntokunnat asunnon hallintaperusteen ja huone-luvun mukaan 31.12.1990
- K 53** Asuntokunnat henkilöluvun ja asunnon hallintape-rusteen mukaan 31.12.1990
- K 54** Asuntokunnat viitehenkilön iän ja asunnon hallin-taperusteen mukaan; ahtaasti asuvat asuntokunnat erikseen 31.12.1990
- K 55** Asuntokunnat viitehenkilön sosioekonomisen ase-man ja henkilöluvun sekä asunnon huoneluvun mukaan 31.12.1990
- K 56** Asuntokunnat asunnon talotyyppin, hallintaperus-teen ja asumistason mukaan 31.12.1990

- K 57** Asuntokunnat viitehenkilön sukupuolen, siviilisää-dyn, iän ja asumistason mukaan 31.12.1990
- K 58** Vanhusasuntokunnat viitehenkilön iän ja sukupuolen, asunnon pinta-alan, asumistiheyden ja vuoden 1990 valtionveronalaisten tulojen mukaan 31.12.1990
- K 59** Asuntokunnat elinvaiheen ja asumistason mukaan 31.12.1990

### Osa-alueittaiset taulut

- O 50** Asuntokunnat henkilöluvun ja asuinrakennuksen talotyyppin mukaan 31.12.1990
- O 52** Asuntokunnat asumistason ja henkilöluvun mu-kaan 31.12.1990

### Taajamataulu

- T 50** Asuntokunnat asumistason ja henkilöluvun mu-kaan 31.12.1990

## Rakennus- ja asuntokanta

---

### Kunnittaiset taulut

#### Asunnot

- K 70** Yleistietoja kunnan asuntokannasta verrattuna ko-ko maahan, lääniin, seutukaava-alueeseen ja saman kokoluokan kuntiin 31.12.1990
- K 71** Asunnot talotyyppin, asukkaiden iän ja hallintape-rusteen mukaan 31.12.1990
- K 72** Asunnot talotyyppin sekä huoneisto- ja keittiötyypin mukaan 31.12.1990
- K 73** Asunnot huoneluvun, keskipinta-alan ja talotyyppin mukaan; ahtaasti asutut ja vailla vakinaisia asuk-kaita olevat erikseen 31.12.1990
- K 74** Asunnot hallintaperusteen, varusteiden, huonelu-vun ja keskikoon mukaan 31.12.1990
- K 75** Asunnot ja asuntoväestö talotyyppin ja huoneiston varusteiden mukaan 31.12.1990
- K 76** Asuntojen lukumäärä ja keskikoko talotyyppin, va-rustetason ja rakentamis- tai perusparannusvuoden mukaan 31.12.1990
- K 78** Asunnot pinta-alaluokittain talotyyppin mukaan 31.12.1990
- K 79** Asunnot talotyyppin, lämmitystavan ja lämmitysai-neen mukaan 31.12.1990

### Rakennukset

- K 80** Rakennukset pääasiallisen käytön, rakennusaineen ja rakentamis- tai perusparannusvuoden mukaan 31.12.1990
- K 81** Rakennukset pääasiallisen käytön, lämmitystavan ja -aineen mukaan 31.12.1990
- K 82** Rakennukset varusteiden ja kerrosluvun mukaan 31.12.1990

### Toimitilat

- K 84** Toimitilat käyttötarkoituksen ja rakentamis- tai pe-rusparannusvuoden mukaan 31.12.1990
- K 85** Toimitilojen pinta-ala rakennuksen käyttötarkoi-tuksen, toimitilan käyttötarkoituksen ja rakentamis-tai perusparannusvuoden mukaan 31.12.1990
- K 86** Toimitilat käyttötarkoituksen ja pinta-alan käytön mukaan 31.12.1990
- K 87** Toimitilat käyttötarkoituksen ja hallintamuodon mukaan 31.12.1990

### Kesämökäit

- K 90** Yleistietoja kesämökeistä 31.12.1990
- K 91** Kesämökäit varusteiden, lämmityksen ja rakenta-mis- tai perusparannusvuoden mukaan 31.12.1990

- K 92** Kesämökit pinta-alan ja rakentamis- tai perusparannusvuoden mukaan 31.12.1990
- K 93** Kesämökit omistajan kotikunnan ja rakentamis- tai perusparannusvuoden mukaan 31.12.1990
- K 94** Yksityisten ja perikuntien omistamat kesämökit sijaintikunnan ja rakentamis- tai perusparannusvuoden mukaan 31.12.1990

## **Osa-alueittaiset taulut**

---

### *Asunnot*

- O 70** Asunnot talotyyppin, varustetason ja rakentamis- tai perusparannusvuoden mukaan 31.12.1990
- O 71** Asunnot hallintaperusteen, talotyyppin ja varustetason mukaan 31.12.1990
- O 72** Asunnot huoneluvun, talotyyppin ja hallintaperusteen mukaan 31.12.1990

### *Rakennukset*

- O 80** Rakennusten lukumäärä käyttötarkoituksen ja rakentamis- tai perusparannusvuoden mukaan 31.12.1990
- O 81** Rakennusten kerrosalat käyttötarkoituksen ja rakentamis- tai perusparannusvuoden mukaan 31.12.1990

- O 82** Rakennusten lukumäärä käyttötarkoituksen, lämmitystavan ja -aineen mukaan 31.12.1990

- O 83** Rakennusten kerrosalat käyttötarkoituksen, lämmitystavan ja -aineen mukaan 31.12.1990

### *Toimitilat*

- O 84** Toimitilat käyttötarkoituksen ja pinta-alan mukaan 31.12.1990
- O 85** Toimitilat rakennuksen käyttötarkoituksen ja rakentamis- ja perusparannusvuoden mukaan 31.12.1990

### *Kesämökit*

- O 90** Kesämökit rakentamis- tai perusparannusvuoden mukaan 31.12.1990
- O 91** Kesämökit pinta-alaluokittain 31.12.1990

Osa-alueetietoja tuotetaan vain niistä kunnista, joissa koordinaattitiedon taso on riittävän kattava.

## **Taajamataulu**

---

### *Asunnot*

- T 70** Asunnot talotyyppin, varustetason ja rakentamis- tai perusparannusvuoden mukaan 31.12.1990

# Bilaga 3

## Folkräkningen 1990, kommunvisa och delområdesvisa tabeller

### Befolkningens ekonomiska verksamhet

#### Kommunvisa tabeller

##### Befolkning och arbetskraft

**K 00** Allmänna uppgifter om kommunens befolkning och arbetskraft jämfört med hela landet, länet, regionplaneområdet och kommuner i samma storleksklass 31.12.1990

**K 01** Befolkning efter huvudsaklig verksamhet, kön, civilstånd och ålder (5 år) 31.12.1990

**K 01R** Svenskspråkig befolkning efter huvudsaklig verksamhet, kön, civilstånd och ålder (5 år) 31.12.1990

**K 01S** Samiskspråkig befolkning efter huvudsaklig verksamhet, kön, civilstånd och ålder (5 år) 31.12.1990

**K 02** Befolkning efter socioekonomisk ställning (2-siffr.), kön och ålder (5 år) 31.12.1990

**K 02R** Svenskspråkig befolkning efter socioekonomisk ställning (2-siffr.), kön och ålder (5-år) 31.12.1990

**K 02S** Samiskspråkig befolkning efter socioekonomisk ställning (2-siffr.), kön och ålder (5-år) 31.12.1990

**K 03** Arbetskraft efter näringsgren (2-siffr.), kön och ålder (5-år) 31.12.1990

**K 03R** Svenskspråkig arbetskraft efter näringsgren (2-siffr.), kön och ålder (5-år) 31.12.1990

**K 05** Sysselsatt arbetskraft efter näringsgren (20 klasser), yrkesställning och kön 31.12.1990

**K 06** Sysselsatt arbetskraft efter yrke (4-siffr.), kön, ålder och statsskattepliktiga inkomster (medianinkomst) 31.12.1990

**K 07** Sysselsatt arbetskraft efter socioekonomisk ställning (2-siffr.), kön och ålder (5-år) 31.12.1990

**K 11** Den 15 år fyllda befolkningen efter utbildningsnivå, kön och ålder (5-år) 31.12.1990

**K 11R** Den svenskspråkiga 15 år fyllda befolkningen efter utbildningsnivå, kön och ålder (5-år) 31.12.1990

**K 12** Arbetskraft efter utbildningsnivå, kön och ålder (5-år) 31.12.1990

**K 12R** Svenskspråkig arbetskraft efter utbildningsnivå, kön och ålder (5-år) 31.12.1990

**K 13** Den 15 år fyllda befolkningen efter utbildning (4-siffr.) och kön, sysselsatt och arbetslös arbetskraft separat 31.12.1990

**K 14** Arbetskraft efter utbildningsområde- och nivå samt näringsgren (10 klasser) 31.12.1990

**K 15** Arbetskraft efter näringsgren (10 klasser), yrkesställning, inkomsttyp, kön och 1990 års statsskattepliktiga inkomster 31.12.1990

##### Sysselsättning

**K 20** I kommunen arbetande efter näringsgren (10 klasser) jämfört med hela landet, länet, regionplaneområdet och kommuner i samma storleksklass 31.12.1990

**K 21** Sysselsatt arbetskraft som bor i kommunen efter näringsgren (10 klasser), kön och arbetsplatsens läge samt i kommunen arbetande efter näringsgren, kön och bostadens läge 31.12.1990

**K 22** Sysselsatt arbetskraft som bor i kommunen efter arbetsplatsens kommun, kön och näringsgren (10 klasser) samt nettopendlings kommunvis 31.12.1990

**K 23** I kommunen arbetande efter bostadskommun, kön och näringsgren (10 klasser) samt nettopendlings kommunvis 31.12.1990

**K 24** I kommunen arbetande efter näringsgren (10 klasser), kön och socioekonomisk ställning (1-siffr.) samt statsskattepliktiga inkomster år 1990 per inkomstagare 31.12.1990

**K 25** Inpendlare efter näringsgren (10 klasser), kön och ålder (5-år) 31.12.1990

**K 26** Utpendlare efter näringsgren (10 klasser), kön och ålder (5-år) 31.12.1990

Tabellerna fås med följande områdesindelning: hela landet, län, regionplaneområden och kommuner

**Undantag:** Tabellerna K 00, K 20, K 21, K 22, K 23, K 24, K 25, K 26 görs upp endast kommunvis. R-tabellerna görs upp endast för svensk- och tvåspråkiga kommuner. S-tabellerna görs upp för kommunerna Enontekis, Enare, Sodankylä och Utsjoki.

## Delområdesvisa tabeller

### Befolkning och arbetskraft

- O 00 Delområdesöversikt 31.12.1990
- O 01 Befolkning efter kön, ålder (5-år), huvudsaklig verksamhet och yrkesställning 31.12.1990
- O 01R Svenskspråkig befolkning efter kön, ålder (5-år), huvudsaklig verksamhet och yrkesställning 31.12.1990
- O 04 Arbetskraft efter kön och socioekonomisk ställning (1-siffr.) 31.12.1990
- O 05 Folkmängd och arbetskraft efter kön, statsskattepliktiga inkomster år 1990 och näringsgren (10 klasser) 31.12.1990
- O 08 Den 15 år fyllda befolkningen efter kön och 1990 års statsskattepliktiga inkomster 31.12.1990
- O 09 Den 15 år fyllda befolkningen efter kön och utbildningsnivå 31.12.1990, arbetskraften separat

### Sysselsättning

- O 20 Inom området arbetande efter näringsgren (10 klasser) 31.12.1990
- O 21 Inom området arbetande efter näringsgren (2-siffr.), kön och bostadens läge samt inom området boende sysselsatt arbetskraft efter näringsgren (2-siffr.) 31.12.1990
- O 22 Sysselsatt arbetskraft efter bostadsort, arbetsplatsens läge och näringsgren (10 klasser) 31.12.1990

## Tätortsvisa tabeller

### Befolkning och arbetskraft

- T 00 Tätortsöversikt 31.12.1990
- T 00Y Befolkning och arbetskraft efter kön samt sysselsatt arbetskraft efter kön och näringsgren (10 klasser) 31.12.1990

### Sysselsättning

- T 20 Inom området arbetande efter kön och näringsgren (10 klasser) 31.12.1990

## Bostadshushåll och familjer

### Kommunvisa tabeller

- K 30 Bostadshushåll efter sammansättning och antal personer 31.12.1990
- K 31 Bostadshushåll efter referenspersonens ålder (5-år), kön, civilstånd och språk samt efter antalet personer 31.12.1990
- K 32 Familjer efter språk, familjetyp och antal personer 31.12.1990
- K 33 Familjer efter typ, föräldrarnas arbetskraftstillhörighet samt antalet barn under 18 år och deras ålder 31.12.1990
- K 34 Familjer efter kvinnans socioekonomiska ställning i familjer med mor och barn och i övriga familjer efter mannens socioekonomiska ställning, efter antalet barn under 18 år och deras ålder samt efter kvinnans och referenspersonens socioekonomiska ställning 31.12.1990
- K 35 Bostadshushåll efter antalet personer och 1990 års statsskattepliktiga inkomster samt efter 1990 års statsskattepliktiga inkomster per person 31.12.1990
- K 36 Familjer efter kvinnans ålder i familjer med mor och barn och efter mannens ålder (5-år) i övriga familjer samt efter familjens 1990 års statsskattepliktiga inkomster 31.12.1990

- K 37 Familjer där någon av medlemmarna varit arbetslös veckan 25-31.12.1990 efter familjetyp och personantal 31.12.1990
- K 38 Familjer efter typ samt efter kvinnans, barnens och mannens ålder (5-år) 31.12.1990
- K 39 Familjer efter mannens (i familjer med mor och barn kvinnans) vistelsekommun, familjetyp, mannens (i familjer med mor och barn kvinnans) typ av vistelse i kommunen och antal personer i familjen samt efter kvinnans typ av vistelse i kommunen 31.12.1990.

## Delområdesvisa tabeller

- O 30 Familjer och personer som inte tillhör familj efter antalet personer och efter 1990 års statsskattepliktiga inkomster 31.12.1990
- O 31 Barnfamiljer och under 18-åriga barn efter familjetyp, föräldrarnas arbetskraftstillhörighet och barnens ålder 31.12.1990
- O 32 Familjer med barn under 11 år samt under 11-åriga barn efter åldersgrupp (1-år), familjetyp och föräldrarnas huvudsakliga verksamhet 31.12.1990



## Boendeförhållanden

---

### Kommunvisa tabeller

---

- K 50** Bostadsbefolkning efter kön, ålder och boendenivå 31.12.1990
- K 51** Bostadshushåll efter personantal och hustyp 31.12.1990
- K 52** Bostadshushåll efter bostadens upplåtelseform och antalet rum 31.12.1990
- K 53** Bostadshushåll efter antalet personer och efter bostadens upplåtelseform 31.12.1990
- K 54** Bostadshushåll efter referenspersonens ålder och bostadens upplåtelseform 31.12.1990, trångbodda bostadshushåll separat
- K 55** Bostadshushåll efter referenspersonens socioekonomiska ställning och efter antalet personer och rum 31.12.1990
- K 56** Bostadshushåll efter bostadens hustyp, upplåtelseform och boendenivå 31.12.1990

- K 57** Bostadshushåll efter referenspersonens kön, civilstånd och ålder samt efter boendenivå 31.12.1990
- K 58** Åldringsbostadshushåll efter referenspersonens ålder och kön, bostadens golvyta, boendetäthet och 1990 års statsskattepliktiga inkomster 31.12.1990
- K 59** Bostadshushåll efter livsskede och boendenivå 31.12.1990

### Delområdesvisa tabeller

- O 50** Bostadshushåll efter personantal och typ av bostadshus 31.12.1990
- O 52** Bostadshushåll efter boendenivå och antalet personer 31.12.1990

### Tätortsvi tabell

- T 50** Bostadshushåll efter boendenivå och antalet personer 31.12.1990

## Bostads- och byggnadsbeståndet

---

### Kommunvisa tabeller

#### Bostäder

- K 70** Allmänna uppgifter om kommunens bostadsbestånd jämfört med hela landet, länet, regionplaneområdet och kommuner i samma storleksklass 31.12.1990
- K 71** Bostäder efter hustyp och de boendes ålder samt efter upplåtelseform 31.12.1990
- K 72** Bostäder efter hustyp samt lägenhets- och kökstyp 31.12.1990
- K 73** Bostäder efter antalet rum, medelyta och hustyp; trångbodda bostäder och bostäder utan stadigvarande boende separat 31.12.1990
- K 74** Bostäder efter upplåtelseform, utrustning, antal rum och medelstorlek 31.12.1990
- K 75** Bostäder och bostadsbefolkning efter hustyp och utrustning 31.12.1990
- K 76** Bostädernas antal och medelstorlek efter hustyp, utrustningsnivå och byggnads- eller ombyggnadsår 31.12.1990
- K 78** Bostäder efter golvyta och hustyp 31.12.1990

- K 79** Bostäder efter hustyp, uppvärmningssätt och bränsle 31.12.1990

#### Byggnader

- K 80** Byggnader efter huvudsaklig användning, byggnadsmaterial och byggnads- eller ombyggnadsår 31.12.1990
- K 81** Byggnader efter huvudsaklig användning, skyddsrum, uppvärmningssätt och bränsle 31.12.1990
- K 82** Byggnader efter utrustning och antal våningar 31.12.1990

#### Verksamhetslokaler

- K 84** Verksamhetslokaler efter användningssyfte och byggnads- eller ombyggnadsår 31.12.1990
- K 85** Verksamhetslokalernas yta efter användningssyfte och byggnads- eller ombyggnadsår 31.12.1990
- K 86** Verksamhetslokaler efter användningssyfte och upplåtelseform 31.12.1990
- K 87** Verksamhetslokaler efter användningssyfte och innehavarens näringsgren 31.12.1990

### *Fritidshus*

- K 90** Allmänna uppgifter om fritidshus 31.12.1990
- K 91** Fritidshus efter utrustning, uppvärmningssätt och byggnads- eller ombyggnadsår 31.12.1990
- K 92** Fritidshus efter yta och byggnads- eller ombyggnadsår 31.12.1990
- K 93** Fritidshus efter ägarens hemkommun samt byggnads- eller ombyggnadsår 31.12.1990
- K 94** Av enskilda personer och stärbhus ägda fritidshus efter kommun och byggnads- eller ombyggnadsår 31.12.1990

### **Delområdesvisa tabeller**

#### *Bostäder*

- O 70** Bostäder efter hustyp, utrustningsnivå och husets byggnads- eller ombyggnadsår 31.12.1990
- O 71** Bostäder efter upplåtelseform, hustyp och utrustningsnivå 31.12.1990
- O 72** Bostäder efter antal rum, hustyp och upplåtelseform 31.12.1990

#### *Byggnader*

- O 80** Antal byggnader efter användningssyfte och byggnads- eller ombyggnadsår 31.12.1990

- O 81** Byggnadernas våningsyta efter användningssyfte och byggnads- eller ombyggnadsår 31.12.1990

- O 82** Antal byggnader efter användningssyfte, uppvärmningssätt och bränsle 31.12.1990

- O 83** Byggnadernas våningsyta efter användningssyfte, uppvärmningssätt och bränsle 31.12.1990

#### *Verksamhetslokaler*

- O 84** Verksamhetslokalernas antal och yta efter användningssyfte 31.12.1990

- O 85** Verksamhetslokaler efter byggnadens användningssyfte samt byggnads- eller ombyggnadsår 31.12.1990

#### *Fritidshus*

- O 90** Fritidshus efter byggnads- eller ombyggnadsår 31.12.1990

- O 91** Fritidshus efter yta 31.12.1990

### **Tätortvis tabell**

#### *Bostäder*

- T 70** Bostäder efter hustyp, utrustningsnivå och byggnads- eller ombyggnadsår 31.12.1990

## ALTIKA-matriisit

---

Luettelo vuoden 1990 väestölaskennasta laadittavista ALTIKA-matriiseista. Tiedot ovat saatavissa kunnittain, lääneittäin, seutukaava-alueittain ja esimerkiksi työssäkäyntialueittain.

### Asuntokunnat

---

- 9208** Asunto(ruoka)kunnat/ Asuntokunnan koko/ Elinkeino
- 1732** Asuntokunnat/ Asuntokuntatyyppi/ Asuntokunnan koko
- 1736** Asuntokunnat/ Talotyyppi/ Hallintaperuste/ Asumistaso/ Varustetaso
- 1737** Asuntokunnat/ Talotyyppi/ Ahtaasti asuminen/ Asuntokunnan koko
- 9739** Asuntokunnat/ Sosioekonominen asema/ Sukupuoli/ Hallintaperuste
- 9740** Asuntokunnat/ Sukupuoli/ Siviilisääty/ Ikäryhmitys/ Asuntokunnan koko

### Perheet

---

- 0203** Perheet ja perheisiin kuulumattomat/ Perhetyyppi/ Vanhempien ikä/ Vanhempien sukupuoli
- 0206** Perheet/ Perhetyyppi / Lapsiluku
- 0207** Perheet/ Perhetyyppi (vanha luokitus)/ Lapsiluku
- 1731** Väestö/ Ikä /Perheasema
- 1734** Perheet/ Perhetyyppi/ Henkilöluku
- 1730** Perhetyyppi/Työvoimaan kuuluvuus/ Alle 7-vuotiaiden lasten lukumää
- 9235** Lapsiperheet/ Perhetyyppi/Työvoimaan kuuluvuus/ Alle 7-vuotiaiden lasten lukumää

### Pääasiallinen toiminta, työvoima, ammatissa toimivuus

---

- 0227** Työllinen työvoima/ Sukupuoli/ Toimiala/ Ikäryhmitys
- 0224** Väestö/ Pääasiallinen toiminta/ Sukupuoli/ Siviilisääty/ Ikäryhmitys
- 9754** Väestö/ Sosioekonominen asema/ Sukupuoli/ Ikäryhmitys
- 9756** Työllinen työvoima (VAL80-ATV)/ Sosioekonominen asema/ Sukupuoli/ Ikäryhmitys
- 0229** Palkansaajat/ Juridinen muoto/ Sukupuoli/ Elinkeino
- 9758** Työllinen työvoima (VAL80-ATV)/ Työpaikan sijainti/ Toimiala/ Sukupuoli
- 9763** Työllinen työvoima (VAL80-ATV)/ Toimiala/ Ammatti/ Sukupuoli
- 1765** 15-vuotta täyttänyt väestö/ Sukupuoli/ Ikäryhmitys/ Pääasiallinen toiminta/ Koulutusaste

- 9766** Työllinen työvoima/ Elinkeino/ Sukupuoli/ Ammattiasema
- 9769** Työvoima/ Elinkeino/ Koulutusaste ja -ala/ Ikäryhmitys
- 9821-**
- 9823** Työvoima/ Koulutusaste ja -ala/ Ammatti

### Työpaikat

---

- 0228** Alueella työssäkäyvät/ Asuinpaikka/ Toimiala/ Sukupuoli
- 9228** Alueella työssäkäyvät/ Juridinen muoto/ Toimiala/ Sukupuoli

### Asunnot ja asuminen

---

- 1102** Asuntokanta/ Hallintaperuste/ Pinta-ala
- 1741** Asuntokanta/ Talotyyppi/ Hallintaperuste/ Pinta-ala
- 1742** Asuntokanta/ Hallintaperuste/ Varuste/ Pinta-ala
- 1743** Asuntokanta/ Yksikkö/ Hallintaperuste/ Rakentamisvuosi
- 1744** Asuntokanta/ Yksikkö/ Hallintaperuste/ Varuste/ Rakentamisvuosi
- 1745** Asuntokanta/ Yksikkö/ Talotyyppi/ Lämmitysaine/ Rakentamisvuosi
- 1746** Asuntokanta/ Talotyyppi/ Keittiötyyppi/ Huonelu-ku
- 1747** Asuntokanta/ Talotyyppi/ Varustetaso/ Rakentamisvuosi
- 1748** Asuntokanta/ Yksikkö/ Varuste/ Talotyyppi/ Hallintaperuste
- 1749** Asuntokanta/ Yksikkö/ Hallintaperuste/ Huonelu-ku/ Keittiötyyppi

### Tulot ja varallisuus

---

- 9205** Työllinen työvoima/ Elinkeino/ Tuloluokka/ Sukupuoli

### Rakennustiedot

---

- 1704** Rakennuskanta/ Yksikkö/ Käyttötarkoitus/ Rakentamisvuosi/ Rakennusaine
- 1705** Rakennuskanta/ Yksikkö/ Käyttötarkoitus/ Lämmitystapa/ Lämmitysaine/ Rakennusaine
- 1707** Rakennuskanta/ Rakennusaine/ Lämmitysaine/ Rakentamisvuosi/ Lämmitystapa
- 1721** Toimitilat/ Yksikkö/ Toimitilan käyttötarkoitus/ Rakennuksen käyttötarkoitus
- 1708** Kesämökki/Yksikkö/Rakentamisvuosi

# Bilaga 4

## ALTIKA-matriser

Nedan ges en förteckning över ALTIKA-matriser som görs upp över 1990 års folkräkning. Uppgifterna är tillgängliga kommunvis, länsvis, efter regionplaneområde och t.ex. arbetsområdesvis.

### Bostadshushåll

- 9208 Bostadshushåll/ Bostadshushållets storlek/ Näringsgren
- 1732 Bostadshushåll/ Bostadshushållstyp/ Bostadshushållets storlek
- 1736 Bostadshushåll/ Hustyp/ Upplåtelseform/ Boendenivå/ Utrustningsnivå
- 1737 Bostadshushåll/ Hustyp/ Trångboddhet/ Bostadshushållets storlek
- 9739 Bostadshushåll/ Socioekonomisk ställning/ Kön/ Upplåtelseform
- 9740 Bostadshushåll/ Kön/ Civilstånd/ Åldersgrupp/ Bostadshushållets storlek

### Familjer

- 0203 Familjer och personer som inte hör till familjer/ Familjetyp/ Föräldrarnas ålder/ Föräldrarnas kön
- 0206 Familjer/ Familjetyp/ Antal barn
- 0207 Familjer/ Familjetyp (gammal indelning)/ Antal barn
- 1731 Befolkning/ Ålder/ Ställning i familjen
- 1734 Familjer/ Familjetyp/ Antal personer
- 1730 Barn/ Familjetyp/ Barnens ålder
- 9235 Barnfamiljer/ Familjetyp/ Arbetsgräfsstillhörighet/ Antal barn under 7

### Huvudsaklig verksamhet, arbetskraft, yrkesverksamhet

- 0227 Sysselsatt arbetskraft/ Kön/ Näringsgren/ Åldersgrupp
- 0224 Befolkning/ Huvudsaklig verksamhet/ Kön/ Civilstånd/ Åldersgrupp
- 9754 Befolkning/ Socioekonomisk ställning/ Kön/ Åldersgrupp
- 9756 Sysselsatt arbetskraft (FOB 80 YB)/ Socioekonomisk ställning/ Kön/ Åldersgrupp
- 0229 Löntagare/ Juridisk form/ Kön/ Näringsgren
- 9758 Sysselsatt arbetskraft (FOB 80 YB)/ Arbetsplatsens läge/ Näringsgren/ Kön
- 9763 Sysselsatt arbetskraft (FOB 80 YB)/ Näringsgren/ Yrke/ Kön
- 1765 15 år fylld befolkning/ Kön/ Åldersgrupp/ Huvudsaklig verksamhet/ Utbildningsnivå

- 9766 Sysselsatt arbetskraft/ Näringsgren/ Kön/ Yrkeställning
- 9769 Arbetskraft/ Näringsgren/ Utbildningsnivå och -område/ Åldersgrupp
- 9821-  
9823 Arbetskraft/ / Utbildningsnivå och -område/Yrke

### Arbetsplatser

- 0228 Inom området arbetande/ Hemvist/ Näringsgren/ Kön
- 9228 Inom området arbetande/ Juridisk form/ Näringsgren/ Kön

### Bostäder och boende

- 1102 Bostadsbestånd/ Upplåtelseform/ Bostadsyta
- 1741 Bostadsbestånd/ Hustyp/ Upplåtelseform/ Bostadsyta
- 1742 Bostadsbestånd/ Upplåtelseform/ Utrustning/ Bostadsyta
- 1743 Bostadsbestånd/ Enhet/ Upplåtelseform/ Byggnadsår
- 1744 Bostadsbestånd/ Enhet/ / Upplåtelseform/ Utrustning/ Byggnadsår
- 1745 Bostadsbestånd/ Enhet/ Hustyp/ Värmekälla/ Byggnadsår
- 1746 Bostadsbestånd/ Hustyp/ Kökstyp/ Rumsantal
- 1747 Bostadsbestånd/ Hustyp/ Utrustningsnivå/ Byggnadsår
- 1748 Bostadsbestånd/ Enhet/Utrustning/ Hustyp/ Upplåtelseform
- 1749 Bostadsbestånd/ Enhet/ Upplåtelseform/ Rumsantal/ Kökstyp

### Inkomster och förmögenhet

- 9205 Sysselsatt arbetskraft/ Näringsgren/ Inkomstklass/ Kön

### Byggnadsuppgifter

- 1704 Byggnadsbestånd/ Enhet/ Användningssyfte/ Byggnadsår/ Byggnadsmaterial
- 1705 Byggnadsbestånd/ Enhet/ Användningssyfte/ Uppvärmningssätt/ Värmekälla/ Byggnadsmaterial
- 1707 Byggnadsbestånd/ Värmekälla/ Byggnadsår/ Uppvärmningssätt
- 1721 Verksamhetslokaler/ Enhet/ Verksamhetslokalens användningssyfte/ Byggnadens användningssyfte
- 1708 Fritidsbostäder/ Enhet/ Byggnadsår

# Liite 5 - Bilaga 5

## Hakemisto - Register

<b>Kunta</b> <i>Kommun</i>	<b>Osa</b> <i>Del</i>	<b>Sivu</b> <i>Sida</i>	<b>Kunta</b> <i>Kommun</i>	<b>Osa</b> <i>Del</i>	<b>Sivu</b> <i>Sida</i>
Alahärmä .....	B	256	Hirvensalmi .....	A	394
Alajärvi .....	B	258	Hollola .....	A	170
Alastaro .....	B	28	Honkajoki .....	B	44
Alavieska .....	C	240	Houts kari - Houtskär .....	B	46
Alavus .....	B	260	Huittinen .....	B	48
Anjalankoski .....	A	294	Humpilla .....	A	174
Anttola .....	A	378	Hyrnsalmi .....	C	252
Artjärvi .....	A	28	Hyvinkää .....	A	48
Asikkala .....	A	158	Hämeenkyrö .....	B	50
Askainen .....	B	30	Hämeenlinna .....	A	176
Askola .....	A	30	li .....	C	254
Aura .....	B	32	lialmi .....	C	86
Brändö .....	B	400	litti .....	A	304
Dragsfjärd .....	B	34	lkaalinen .....	B	52
Eckerö .....	B	402	Ilmajoki .....	B	270
Elimäki .....	A	298	Ilomantsi .....	C	30
Eno .....	C	28	Imatra .....	A	306
Enonkoski .....	A	380	Inari .....	C	376
Enontekiö .....	C	374	Iniö .....	B	54
Espoo .....	A	32	Inkoo .....	A	54
Eura .....	B	36	Isojoki .....	B	274
Eurajoki .....	B	38	Isokyrö .....	B	276
Evijärvi .....	B	264	Jaala .....	A	310
Finström .....	B	404	Jalasjärvi .....	B	278
Forssa .....	A	160	Janakkala .....	A	182
Föglö .....	B	406	Joensuu .....	C	32
Geta .....	B	408	Jokioinen .....	A	186
Haapajärvi .....	C	242	Jomala .....	B	412
Haapavesi .....	C	244	Joroinen .....	A	396
Hailuoto .....	C	246	Joutsa .....	C	156
Halikko .....	B	40	Joutseno .....	A	312
Halsua .....	B	266	Juankoski .....	C	90
Hamina .....	A	300	Jurva .....	B	280
Hammarland .....	B	410	Juuka .....	C	38
Hankasalmi .....	C	154	Juupajoki .....	A	188
Hanko .....	A	38	Juva .....	A	398
Harjavalta .....	B	42	Jyväskylä .....	C	158
Hartola .....	A	382	Jyväskylän mlk .....	C	164
Hattula .....	A	164	Jämijärvi .....	B	56
Hauho .....	A	166	Jämsä .....	C	168
Haukipudas .....	C	248	Jämsänkoski .....	C	172
Haukivuori .....	A	384	Jäppilä .....	A	400
Hausjärvi .....	A	168	Järvenpää .....	A	56
Heinola .....	A	386	Kaarina .....	B	58
Heinolan mlk .....	A	390	Kaavi .....	C	92
Heinävesi .....	A	392	Kajaani .....	C	256
Helsinki .....	A	42	Kalajoki .....	C	260
Himanka .....	B	268	Kalanti .....	B	62

<b>Kunta</b> <i>Kommun</i>	<b>Osa</b> <i>Del</i>	<b>Sivu</b> <i>Sida</i>	<b>Kunta</b> <i>Kommun</i>	<b>Osa</b> <i>Del</i>	<b>Sivu</b> <i>Sida</i>
Kalvola	A	190	Koski Tl	B	90
Kangasala	A	192	Kotka	A	316
Kangaslampi	A	402	Kouvola	A	322
Kangasniemi	A	404	Kristiinankaupunki	B	304
Kankaanpää	B	64	Kruunupyö	B	306
Kannonkoski	C	174	Kuhmalahdi	A	198
Kannus	B	282	Kuhmo	C	268
Karjajoki	B	284	Kuhmoinen	C	192
Karinainen	B	68	Kuivaniemi	C	272
Karjaa	A	60	Kullaa	B	92
Karjalohja	A	62	Kumlinge	B	414
Karkkila	A	64	Kuopio	C	102
Karstula	C	176	Kuorevesi	A	200
Karttula	C	94	Kuortane	B	308
Karvia	B	70	Kurikka	B	310
Kaskinen	B	286	Kuru	A	202
Kauhajoki	B	288	Kustavi	B	94
Kauhava	B	292	Kuusamo	C	274
Kauniainen	A	66	Kuusankoski	A	326
Kaustinen	B	294	Kuusjoki	B	96
Keitele	C	96	Kylmäkoski	A	204
Kemi	C	378	Kyyjärvi	C	194
Kemijärvi	C	382	Kälviä	B	314
Keminmaa	C	386	Kärkölä	A	206
Kemiö	B	72	Kärsämäki	C	278
Kempele	C	262	Kökar	B	416
Kerava	A	68	Köyliö	B	98
Kerimäki	A	406	Lahti	A	208
Kestilä	C	264	Laihia	B	316
Kesälahti	C	40	Laitila	B	100
Keuruu	C	178	Lammi	A	214
Kihniö	B	74	Lapinjärvi	A	76
Kiihtelysvaara	C	42	Lapinlahti	C	108
Kiikala	B	76	Lappajärvi	B	318
Kiikoinen	B	78	Lappeenranta	A	330
Kiiminki	C	266	Lappi	B	102
Kinnula	C	182	Lapua	B	320
Kirkkonummi	A	72	Laukaa	C	196
Kisko	B	80	Lavia	B	104
Kitee	C	44	Lehtimäki	B	324
Kittilä	C	388	Leivonmäki	C	200
Kiukainen	B	82	Lemi	A	336
Kiuruvesi	C	98	Lemland	B	418
Kivijärvi	C	184	Lempäälä	A	216
Kodisjoki	B	84	Lemu	B	106
Kokemäki	B	86	Leppävirta	C	110
Kokkola	B	296	Lestijärvi	B	326
Kolari	C	390	Lieksa	C	52
Konginkangas	C	186	Lieto	B	108
Konnevesi	C	188	Liljendal	A	78
Kontiolahti	C	48	Liminka	C	280
Korpilahti	C	190	Liperi	C	56
Korppoo	B	88	Lohja	A	80
Korsnäs	B	300	Lohjan kunta	A	84
Kortesjärvi	B	302	Lohtaja	B	328
Koski HI	A	196	Loimaa	B	112

<b>Kunta</b> <i>Kommun</i>	<b>Osa</b> <i>Del</i>	<b>Sivu</b> <i>Sida</i>	<b>Kunta</b> <i>Kommun</i>	<b>Osa</b> <i>Del</i>	<b>Sivu</b> <i>Sida</i>
Loimaan kunta	B	114	Oulu	C	294
Loppi	A	220	Oulunsalo	C	300
Loviisa	A	88	Outokumpu	C	64
Luhanka	C	202	Padasjoki	A	238
Lumijoki	C	282	Paimio	B	150
Lumparland	B	420	Paltamo	C	302
Luopioinen	A	222	Parainen	B	152
Luoto - Larsmo	B	330	Parikkala	A	342
Luumäki	A	338	Parkano	B	156
Luvia	B	116	Pattijoki	C	304
Längelmäki	A	224	Pedersören kunta	B	348
Maalahti - Malax	B	332	Pelkosenniemi	C	394
Maaninka	C	114	Pello	C	396
Maksamaa - Maxmo	B	334	Perho	B	350
Mariehamn	B	422	Pernaja	A	106
Marttila	B	118	Perniö	B	158
Masku	B	120	Pertteli	B	160
Mellilä	B	122	Pertunmaa	A	418
Merijärvi	C	284	Peräseinäjoki	B	352
Merikarvia	B	124	Petäjävesi	C	208
Merimasku	B	126	Pieksämäen mlk	A	420
Miehikkälä	A	340	Pieksämäki	A	422
Mietoinen	B	128	Pielavesi	C	118
Mikkeli	A	408	Pietarsaari	B	354
Mikkelin mlk	A	412	Pihtipudas	C	210
Mouhijärvi	B	130	Piikkiö	B	162
Muhos	C	286	Piippola	C	306
Multia	C	204	Pirkkala	A	240
Muonio	C	392	Pohja	A	108
Mustasaari	B	336	Polvijärvi	C	66
Muurame	C	206	Pomarkku	B	164
Muurla	B	132	Pori	B	166
Mynämäki	B	134	Pornainen	A	110
Myrskylä	A	90	Porvoo	A	112
Mäntsälä	A	92	Porvoon mlk	A	116
Mänttä	A	226	Posio	C	398
Mäntyharju	A	416	Pudasjärvi	C	308
Naantali	B	136	Pukkila	A	120
Nakkila	B	140	Pulkkila	C	312
Nastola	A	228	Punkaharju	A	426
Nauvo	B	142	Punkalaidun	B	172
Nilsinä	C	116	Puolanka	C	314
Nivala	C	288	Puumala	A	428
Nokia	A	232	Pyhtää	A	344
Noormarkku	B	144	Pyhäjoki	C	316
Nousiainen	B	146	Pyhäjärvi	C	318
Nummi-Pusula	A	96	Pyhäntä	C	320
Nurmes	C	60	Pyhäranta	B	174
Nurmijärvi	A	98	Pyhäselkä	C	68
Nurmo	B	340	Pylkönmäki	C	212
Närpiö	B	342	Päikäne	A	244
Oravainen	B	346	Pöytyä	B	176
Orimattila	A	102	Raahе	C	322
Oripää	B	148	Raisio	B	178
Orivesi	A	236	Rantasalmi	A	430
Oulainen	C	292	Rantsila	C	326

<b>Kunta</b> <i>Kommun</i>	<b>Osa</b> <i>Del</i>	<b>Sivu</b> <i>Sida</i>	<b>Kunta</b> <i>Kommun</i>	<b>Osa</b> <i>Del</i>	<b>Sivu</b> <i>Sida</i>
Ranua	C	400	Säkylä	B	208
Rauma	B	182	Särkisalo	B	210
Rauman mlk	B	186	Säynätsalo	C	222
Rautalampi	C	120	Taipalsaari	A	356
Rautavaara	C	122	Taivalkoski	C	346
Rautjärvi	A	346	Taivassalo	B	212
Reisjärvi	C	328	Tammela	A	256
Renko	A	246	Tammisaari	A	132
Riihimäki	A	248	Tampere	A	258
Ristiina	A	432	Tarvasjoki	B	214
Ristijärvi	C	330	Temmes	C	348
Rovaniemen mlk	C	402	Tenhola	A	136
Rovaniemi	C	406	Tervo	C	132
Ruokolahti	A	348	Tervola	C	420
Ruotsinpyhtää	A	122	Teuva	B	364
Ruovesi	A	252	Tohmajärvi	C	72
Rusko	B	188	Toholampi	B	366
Ruukki	C	332	Toijala	A	264
Rymättylä	B	190	Toivakka	C	224
Rääkkylä	C	70	Tornio	C	422
Saari	A	350	Turku	B	216
Saarijärvi	C	214	Tuulos	A	266
Sahalahti	A	254	Tuupovaara	C	74
Salla	C	410	Tuusniemi	C	134
Salo	B	192	Tuusula	A	138
Saltvik	B	426	Tyrnävä	C	350
Sammatti	A	124	Töysä	B	368
Sauvo	B	196	Ullava	B	370
Savitaipale	A	352	Ulvila	B	222
Savonlinna	A	434	Urjala	A	268
Savonranta	A	438	Utajärvi	C	352
Savukoski	C	412	Utsjoki	C	426
Seinäjoki	B	358	Uukuniemi	A	358
Sievi	C	334	Uurainen	C	226
Siikainen	B	198	Uusikaarlepyy	B	372
Siikajoki	C	336	Uusikaupunki	B	226
Siilinjärvi	C	124	Vaala	C	354
Simo	C	414	Vaasa	B	374
Sipoo	A	126	Vahto	B	230
Siuntio	A	130	Valkeakoski	A	270
Sodankylä	C	416	Valkeala	A	360
Soini	B	362	Valtimo	C	76
Somero	B	200	Vammala	B	232
Sonkajärvi	C	128	Vampula	B	236
Sotkamo	C	338	Vantaa	A	142
Sottunga	B	428	Varkaus	C	136
Sulkava	A	440	Varpaisjärvi	C	140
Sumiainen	C	218	Vehkalahti	A	364
Sund	B	430	Vehmaa	B	238
Suodenniemi	B	204	Vehmersalmi	C	142
Suolahti	C	220	Velkua	B	240
Suomenniemi	A	354	Vesanto	C	144
Suomusjärvi	B	206	Vesilahti	A	274
Suomussalmi	C	342	Veteli	B	380
Suonenjoki	C	130	Vieremä	C	146
Sysmä	A	442	Vihanti	C	356



<b>Kunta</b> <i>Kommun</i>	<b>Osa</b> <i>Del</i>	<b>Sivu</b> <i>Sida</i>	<b>Kunta</b> <i>Kommun</i>	<b>Osa</b> <i>Del</i>	<b>Sivu</b> <i>Sida</i>
Vihti .....	A	148	Vöyri .....	B	386
Viihala .....	A	276	Yli-li .....	C	360
Viitasaari .....	C	228	Ylihärmä .....	B	388
Viljakkala .....	B	242	Ylikiiminki .....	C	362
Vilppula .....	A	278	Ylistaro .....	B	390
Vimpeli .....	B	382	Ylitornio .....	C	428
Virolahti .....	A	368	Ylivieska .....	C	364
Virrat .....	A	280	Ylämaa .....	A	370
Virtasalmi .....	A	444	Yläne .....	B	246
Vuolijoki .....	C	358	Ylöjärvi .....	A	282
Vårdö .....	B	432	Ypäjä .....	A	286
Vähäkyrö .....	B	384	Äetsä .....	B	248
Värtsilä .....	C	78	Ähtäri .....	B	392
Västanfjärd .....	B	244	Äänekoski .....	C	230



## Kuntatiedot – Länsi-Suomi

Väestölaskentatietoja kunnittain

Uppgifter om kommuner - Västra Finland

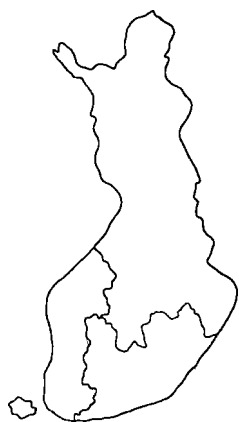

Julkaisu sisältää keskeiset väestölaskentatiedot vuosilta 1980, 1985 ja 1990 kunnittain. Osassa B *Länsi-Suomi* on tiedot Turun ja Porin sekä Vaasan läänien ja Ahvenanmaan maakunnan kunnista. Julkaisussa on taulukoiden lisäksi kuvioita ja karttoja kaikilta väestölaskennan ilmiöalueilta: väestörakenteesta, väestön taloudellisesta toiminnasta, työssäkäynnistä, asutokunnista ja perheistä, asuinoloista sekä asunto- ja rakennuskannasta.

*Publikationen innehåller centrala folkräkningsuppgifter för åren 1980, 1985 och 1990 kommunvis. Del B – Västra Finland – innehåller uppgifter om kommunerna i Åbo och Björneborgs samt Vasa län och landskapet Åland. Förutom tabeller innehåller publikationen figurer och kartor över folkräkningens alla områden: befolkningens sammansättning, befolkningens ekonomiska verksamhet, sysselsättning, bostadushåll och familjer, boendeförhållanden och bostad- och byggnadsbeståndet.*

Julkaisujen myynti:

Tilastokeskus  
PL 504  
00101 Helsinki  
(90) 17 341

Försäljning:

Statistikcentralen  
PB 504  
00101 Helsingfors  
(90) 17 341

Hinta – Pris

220 mk

ISBN 951-47-7616-X