

HATTULAN
VANHA KIRKKO

HÄMEENLINNA

UIMARANTA

HOTELLI

NÄKÖTORNI

AULANGONJÄRVI

AULANKO

TAMPEREELTA

KAUPUNGINPUISTO

LINNA

ASEMA

HELSINGISTÄ

HATTELMALA

Hämeenlinnan nähtävyyksiä:

Hämeenlinnan kaupunki, perustettu v:na 1639
Asukkaita n. 9000.

Hämeen linna, Birger Jarlin rakentama v. 1249. Linnan lähintä ympäristöä saa katsella pyydettyä lupaa portinvartijalta.

Kirkko, rakennettu Kustaa III:nnen vahvistamien piirustusten mukaan v. 1798. Kirkkopuistossa vapaussodassa henkensä menettäneiden kaupunkilaisten *muistopatsas*. Matkailijat, jotka haluavat käydä katsomassa kirkkoa, voivat sopia siitä puh. 140 (kirkkoherranvirasto 8—10).

Toripuisto kirkon edustalla. Puistossa runoilija *Paavo Cajanderin rintakuva*. Toripuiston kohdalta kirkon edustalta lähtee linja-auto Aulangolle.

Hämeenlinnan museo Lukiokatu 6, avoinna sunnuntaisin, tiistaisin ja lauantaisin 12—15, torstaisin 18—20. Muina aikoina eri sopimuksen mukaan. Puh. 826.

Kirjastotalo, jossa kaupungin kirjasto ja lukusali sekä Hämeen maakunta-arkisto. Kirjasto avoinna arkisin 17—20, lukusali arkisin 13—20,30 ja sunnuntaisin 14—16.

Tähtipuistossa, Hämeenlinnan lyseon edustalla, saksalaisten sankaripatsas, jonka alla lepää yli 50 Suomen vapaussodassa kaatunutta saksalaista sotilasta.

Kaupunginpuisto n. 1 $\frac{1}{2}$ km. päässä kaupungista, maaherra Otto Rehbinderin perustama v. 1847. Puistossa kesäravintola, jossa Lotat tarjoavat kahvia, virvokkeita y. m.

AULANKO—KARLBERG

»H ä m e e n h e l m i»

Tähän Suomen ihanimpaan puistoon, joka on eversti Hugo Standertskjöldin luoma ja jonka Hämeenlinnan kaupunki nyt omistaa, pääsee sopivimmin linja-autolla sekä asemalta että kaupungista (kirjon edustalta). Sunnuntaisin välittävät myös laivat liikennettä kaupungin ja Aulangon välillä, poiketen myös Kaupunginpuistoon.

Aulangon hotelli ja *ravintola* tien vasemmalla puolen kaupungista tullessa. Suurenmoinen *puutarha* suihkukaivoineen ja luolineen sekä värikkäine kukkaistutuksineen. *Soutuveineitä* ja *kanootteja* saa vuokrata hotellin portierin

välityksellä. *Uimaranta* n. s. Katajiston kärjessä. *Kansallispuiston* alueella tien yläpuolella keskiaikaiseen tyyliin rakennettu linna. Puistossa keinotekoisia järviä *Joutsenlampi* ja *Metsälampi*, joissa joutsenia, hanhia, ankoja, sorsia y. m. Punaselkäiset kultakalat tulevat suurin parvin syömään matkailijain niille heittämiä leipäpaloja.

Aulangon vuorella, jossa ennen on ollut muinaislinna, n. 40 m. korkuinen graniittinen *näkötorni*. Siitä avautuu valtava näköala yli yhdeksän pitäjän alueen. Pohjoisessa erottuu m. m. Valkeakosken tehtaiden savupiiput. Kuusi kirkkoa voi helposti erottaa eri suunnilla. Tornin juurella kahvila. Alhaalla kuuluisan kaunis *Aulangonjärvi*, jonne laskeudutaan kallion jyrkänteeseen hakatuista portaita myöden. *Karhuluola* Stigellin veistoksineen on erikoinen nähtävyys.

Kuvallisten tienviittojen mukaan on puistoalueella helppo löytää eri paikkoihin.

Lähiympäristön nähtävyyksistä

mainittakoon *Hattelmalan harju* ja *Hattulan vanha kirkko*.

Junien aikataulu 15. 5. 34 lukien

9,20	11,00	14,20 ^{*)}	16,10	18,35	20,50		←	Helsinki
11,58	12,56	15,52	18,31	21,30	23,12		→	H:linna
12,01	12,57	15,53	18,33	21,32	23,14		←	H:linna
14,04	14,27	17,06	20,38	23,29	0,50	√	→	Tampere
4,20	5,30	7,40	14,44	15,26	16,42	18,15 ^{**)}	←	Tampere
5,49	7,24	9,47	16,10	17,46	20,27	19,56	→	H:linna
5,50	7,26	9,50	16,11	17,52	20,30	19,58	←	H:linna
8,00	10,00	12,40	18,08	20,36	23,10	21,30	√ →	Helsinki

*) vain lauantaisin kesällä } uusi pikajuna.
 **) vain sunnuntaisin kesällä }

Linja-autot:

Asemalta matkustajajunien saavuttua *kaupunkiin* ja *Aulangolle*.

Kauppatorilla asemalle 7,10. 7,40. 9,35. 11,45. 12,40. 14,45. 15,55. 16,25. 17,35. 18,20. 20,15. 21,15.

Aulangolta kaupunkiin (pyydetäessä aseman kautta) arkisin klo 9,00, 10,45, 11,30, 12,30 13,30, 14,30 15,30, 16,30, 17,30, 18,30, 19, 30, 20,30, 21,30 22,30.

Kaupungista Aulangolle arkisia 8,30, 10,00, 11,00, 12,00, 13,00, 14,00 15,00 16,00 17,00, 18,00, 19,00, 20,00, 21,00 22,00.

Sunnuntaisin Aulangolta joka puoli ja täysi tunti 10,30—22,30 sekä kaupungista joka täysi ja puoli tunti 10—22.

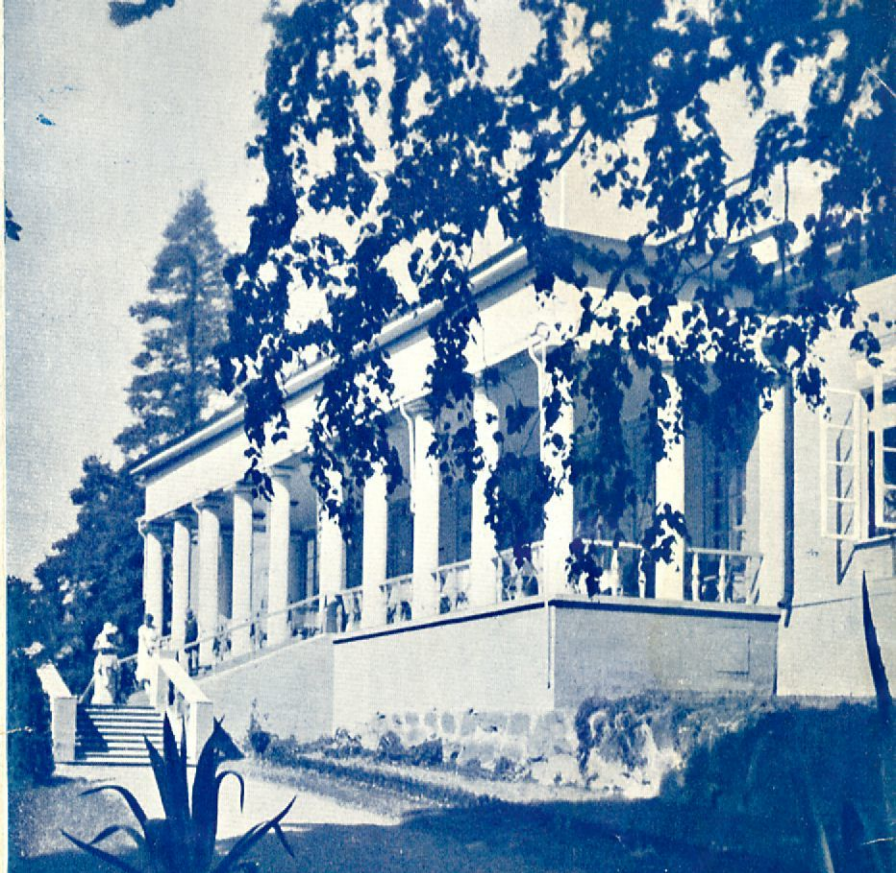

VIRKISTÄYTYKÄÄ
AULANGOLLA