

Kiuruveden kaupungin alueella sijaitsevien soranottoalueiden tila ja kunnostustarve

Elina Nuortimo

11/2010

Pohjois-Savon elinkeino-, liikenne ja
ympäristökeskuksen julkaisuja

Kiuruvesi

Pohjavesi- ja soravarat

Kiuruveden kaupungin alueella on neljä luokiteltua pohjavesialuetta. Näistä kolme on vedenhankinnan kannalta tärkeitä, luokkaan I kuuluvia ja yksi alue on vedenhankintaan soveltuva, eli kuuluu luokkaan II. Pohjavesialueilla ei ole Kiuruveden kunnan vesihuoltolaitoksen tai Yläsavon veden vedenottamoita. Vesiosuuskuntien vedenottamokaivoja on Ukonmäen ja Lapinsalon pohjavesialueilla. Pohjavesialueista Ukonmäki on harjumuodostuma, joka ei kuitenkaan ilmeisesti ole osa mitään suurempaa harjajaksoa. Lapinsalon ja Lahnamäen I-luokan pohjavesialueet ovat kallionraosta purkautuvien lähteiden ympärille rajattuja. Kangaslammen II-luokan pohjavesialue on osa hyvin katkonaista muodostumajaksoa. Aines alueella on soravaltaista, mutta pintakerroksissa hienompaa. Tärkeiden pohjavesialueiden pohjaveden muodostumisalueiden yhteenlaskettu pinta-ala on 202 hehtaaria ja pohjavesialueilla olevilta vedenottamoilta pumpattiin vettä vuonna 2007 59 585 m³, mikä tarkoittaa vuorokautta kohden 163 m³.

Geologian tutkimuskeskuksen maa-ainesrekisterin mukaan Kiuruveden kunnan alueella on 86 pohjaveden pinnan yläpuolista sora- ja hiekkamuodostumaa. Näiden yhteenlaskettu pinta-ala on 780 hehtaaria ja yhteenlaskettu massamäärä 13000 km³. Luokitelluissa muodostumissa ei ole murskauskelpoista ainesta. Ukonmäen harjualue on ainut arvokkaaksi harjualueeksi luokiteltu alue (Pohjois-Savon ympäristökeskuksen raportti 4/2007). Luonnon- ja maisemansuojelun kannalta arvokkaita kallioalueita on kuusi (Husa et al. 2001). Arvokkaista moreeni-muodostumista kunnan alueella sijaitsevat Mustamäen ja Heinäperän Kumpumoreenialueet. Heinäperänkumpumoreenialue on pinta-alaltaan suuri, 110 hehtaari ja se kuuluu arvoluokkaan 1, eli on valtakunnallisesti arvokas alue (Mäkinen et al. 2007).

Tulokset ja tulosten tarkastelu

Kartoituksessa oli mukana neljä pohjavesialueilla sijaitsevaa kohdetta sekä 78 pohjavesialueiden ulkopuolella sijaitsevaa kohdetta. Pohjavesialueilla olevista kohteista kolme sijaitsee Ukonmäen

I-luokan pohjavesialueella ja yksi Lahnasenkankaan II-luokan pohjavesialueella. Pohjavesialueiden kohteista yksikään ei ollut enää toiminnassa. Pohjavesialueiden ulkopuolella toiminnassa olevia kohteita oli seitsemän, näistä kolmella on voimassa oleva maa-ainestenottolupa. Selkeästi suurin osa kohteista sijaitsee pohjavesialueiden ulkopuolella. Suurin osa kohteista on matalia ja edellytykset luontaiselle metsittymiselle ovat hyvät. Melko monelle vanhalle kuopalle oli muodostunut lammikko. Suuri ongelma oli roskaisuus. Kaikki sellaiset kohteet, joiden lisätiedoissa lukee roskaa, pitäisi siistiä. Roskainen alue kerää usein lisää roskaa.

Kartoituksessa mukana olleita alueita jaettiin osiin sen mukaan, miten jälkihoitoa oli suoritettu. Saman tunnuksen omaava alue saattoi sisältää esimerkiksi sekä toiminnassa olevia osa-alueita että jo jälkihoitettuja osia. Osa-alueet näkyvät liitteenä olevissa kohdekartoissa punaisilla numeroilla. Jaottelusta johtuen kunnostustarpeen ja jälkihoidon tarpeen mukaan luokiteltujen alueiden kappalemäärä eroaa toisistaan. Liitteenä 1 olevassa taulukosta on luettavissa pohjavesialueittain alueiden jakautuminen eri jälkihoitoluokkiin sekä kappalemäärältään että pinta-aloittain. Taulukosta käy ilmi myös kunkin pohjavesialueen kokonaistilanne. Vastaava taulukko alueiden jakautumisesta kunnostustarpeen mukaan on liitteenä 2.

Jälkihoidon tila

Toiminnassa olevia alueita on kaikista pohjavesialueiden ulkopuolella olevista kohteista noin 22 % pinta-aloista laskettuna (taulukko 1). Alueista, joiden maa-aineksenotto on päättynyt, reilusti yli puolet, eli 61 % on täysin jälkihoitamattomia. Muotoiltuja alueita tai osa-alueita on kolme, näiden osuus kaikista pohjavesialueiden ulkopuolisista kohteista on noin 1 %. Osittain jälkihoitettuja alueita tai osa-alueita on 11 kappaletta eli noin 10 hehtaaria, mikä tarkoittaa 16 % kaikista pohjavesialueiden ulkopuolisista kohteista.

Pohjavesialueilla sijaitsevien neljän kohteen yhteenlaskettu pinta-ala on 14 hehtaaria. Näistä 98 % on

Taulukko 1. Maa-ainestenottoalueiden jakautuminen jälkihoitoluokittain (pinta-ala-%)

	Pohjavesialueet	Pohjavesialueiden ulkopuoliset alueet	Kaikki alueet yhteensä
Maa-ainestenotto käynnissä		21,7 %	17,9 %
Jälkihoitamaton	97,8 %	61,1 %	67,4 %
Muotoiltu		1,1 %	0,9 %
Osittain jälkihoidettu	2,2 %	16,3 %	13,8 %
Jälkihoidettu			

jälkihoitamattomia, yksi 0,3 hehtaarin osa-alue on arvioitu osittain jälkihoidetuksi, eli sellaiseksi joka on siistitty, seinämät on muotoiltu ja kasvillisuutta on istutettu, mutta pintaan ei ole levitetty humuskerrosta.

Kunnostustarve

Alueiden jakautumista kunnostustarpeen mukaan on esitetty taulukoissa 2 ja 3. Taulukossa 2 on mukana kaikki tarkastelussa mukana olleet kohteet. Taulukosta 3 on poistettu ne toiminnassa olevat alueet, joilla on voimassa oleva maa-ainestenottolupa, tällöin on selkeämmin hahmotettavissa kohteiden



Kuva on Kangaslammen II-luokan pohjavesialueelta. Alueella ei ole voimassa olevaa maa-ainestenottolupaa. 826305.

Taulukko 2. Maa-ainestenottoalueiden jakautuminen kunnostustarveluokittain (pinta-ala-%).

	Pohjavesialueet	Pohjavesialueiden ulkopuoliset alueet	Kaikki alueet yhteensä
Lupaehtojen mukainen (Maa-aineslupa voimassa)		22,0 %	18,1 %
Kunnostustarve vähäinen tai ei kunnostustarvetta	53,2 %	76,2 %	72,2 %
Kunnostustarve kohtalainen	2,4 %	1,8 %	3,6 %
Kunnostustarve suuri	33,8 %		5,9 %

Taulukko 3. Ottamisalueiden jakautuminen kunnostustarveluokkiin alueilla, joilla ei ole voimassa olevaa maa-ainestenottamislupaa. Taulukossa mukana olevien kohteiden toiminta on päättynyt, tai niissä käynnissä oleva otto on kotitarveottoa tai luvatonta ottoa.

	Pohjavesialueet	Pohjavesialueiden ulkopuoliset alueet	Kaikki alueet yhteensä
Kunnostustarve vähäinen tai ei kunnostustarvetta	53,2 %	97,7 %	88,2 %
Kunnostustarve kohtalainen	2,4 %	2,3 %	4,6 %
Kunnostustarve suuri	33,8 %		7,2 %

jakautuminen kunnostustarpeen mukaan luokkiin suuri, kohtalainen ja vähäinen.

Pohjavesialueilla sijaitsevista neljästä kohteesta kunnostustarve on suuri yhdellä, kohtalainen yhdellä, ja vähäinen kahdella kohteella. Kunnostustarve on suuri Kukonharjun pohjavesialueella sijaitsevalta kohteella. Kohde on täysin paljas ja osittain roskainen. Prosentuaalisesti pinta-aloista laskettuna, kunnostustarve on suuri 34 %, kohtalainen 2 % ja vähäinen 53 %:lla kohteista (Taulukot 2 ja 3).

Pohjavesialueiden ulkopuolella olevista kohteista, joilla ei ole voimassa olevaa maa-aineksenottolupaa, kunnostustarve on vähäinen 98 %:lla tarkastellussa mukana olleista kohteista. (Taulukko 3). Suuri osa kohteista on metsittyneitä tai luontaisesti metsitymässä olevia.

Liite 1

Tarkastelussa mukana olleiden kohteiden jakaantuminen jälkihoidon tilan mukaan pohjavesialueittain. Taulukon alareunassa on pohjavesialueiden ulkopuoliset kohteet

Pohjavesialueen tunnus ja nimi	Luokka	Kokonaispinta-ala (ha)	Muodostumisalueen pinta-ala (ha)	Arvio muodostuvasta pohjavedestä (m ³ /d)	Sorannottoalueiden määrä pohjavesialueella jälkihoidoluokittain (ha)						Osuus pohjaveden muodostumisalueesta (%)						
					I	II	III	IV	V	Yht.	I	II	III	IV	V	Yht.	
0826302 Ukonmäki	I	161	89	731	kpl		1		3		4						
					ha		0,3		11,8		12,1		0,4		13,33		13,7
0826304 Lapinsalo	I	78	57	234	kpl												
					ha												
0826305 Kangaslampi	II	59	16	144	kpl			1		1							
					ha			1,8		1,8			11,3		11,3		
0826351 Lahnajoki	I	109	56	184	kpl												
					ha												
Pohjavesialueilla yhteensä		407	218		kpl		1		4		5						
					ha		0,3		13,6		13,9						
Pohjavesialueiden ulkopuoliset sorannottoalueet					kpl		11	3	64	7	85						
					ha		10,7	0,7	40,0	14,2	65,5						
Pohjavesialueilla olevat sekä pohjavesialueiden ulkopuoliset sorannottoalueet yhteenlaskettuna					kpl		12	3	68	7	90						
					ha		11,0	0,7	53,6	14,2	79,5						

Liite 2

Tarkastelussa mukana olleiden kohteiden jakaantuminen kunnostustarveluokan mukaan pohjavesialueittain. Taulukon alareunassa on pohjavesialueiden ulkopuoliset kohteet

Pohjavesialueen tunnus ja nimi	Luokka	Kokonaispinta-ala (ha)	Muodostumisalueen pinta-ala (ha)	Arvio muodostuvasta pohjavedestä (m ³ /d)	Sorannottoalueiden lukumäärä ja pinta-ala kunnostustarveluokittain					Sorannottoalueiden pinta-ala kunnostustarveluokittain %-pohjaveden muodostumisalueesta					
					Yht.	1	2	3	4	Yht.	1	2	3	4	
0826302 Ukonmäki	I	161	89	731	kpl	1		2		3	5,3		8,4		13,7
					ha	4,7		7,4		12,1					
0826304 Lapinsalo	I	78	57	234	kpl										
					ha										
0826305 Kangaslampi	II	59	16	144	kpl		1			1		11,3			11,3
					ha		1,8			1,8					
0826351 Lahnajoki	I	109	56	184	kpl										
					ha										
Pohjavesialueilla yhteensä		407	218		kpl	1	1	2		4					
					ha	4,7	1,8	7,4		13,9					
Pohjavesialueiden ulkopuoliset sorannottoalueet					kpl		3	71	3	77					
					ha		1,2	50,3	14,5	66,0					
Pohjavesialueilla olevat sekä pohjavesialueiden ulkopuoliset sorannottoalueet yhteenlaskettuna					kpl	1	4	73	3	81					
					ha	4,7	3,0	57,7	14,5	79,9					

SOKKA-projekti_ KIURUVESI
Maa-ainesten ottoalueiden
tila ja kunnostustarveselvitys

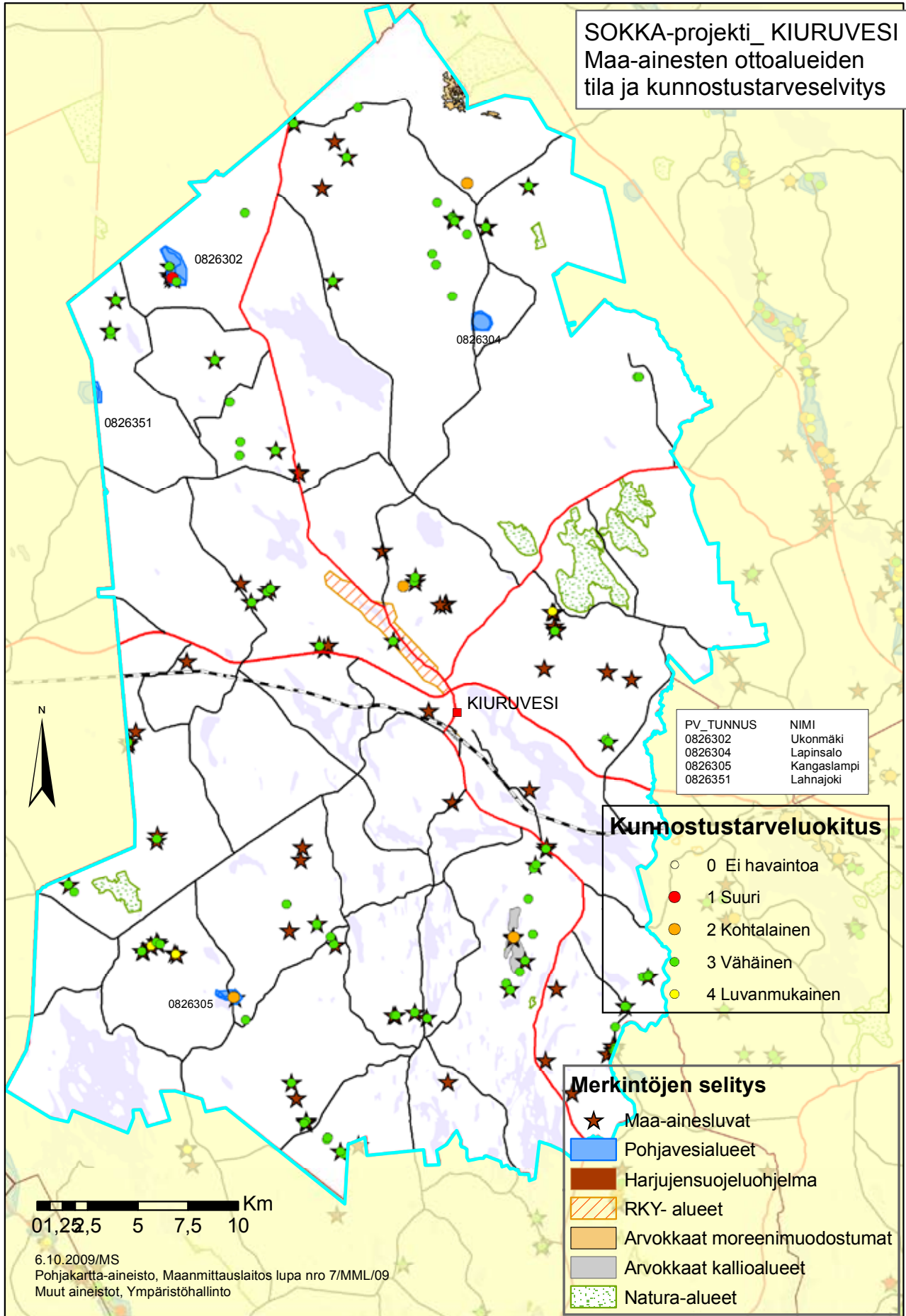

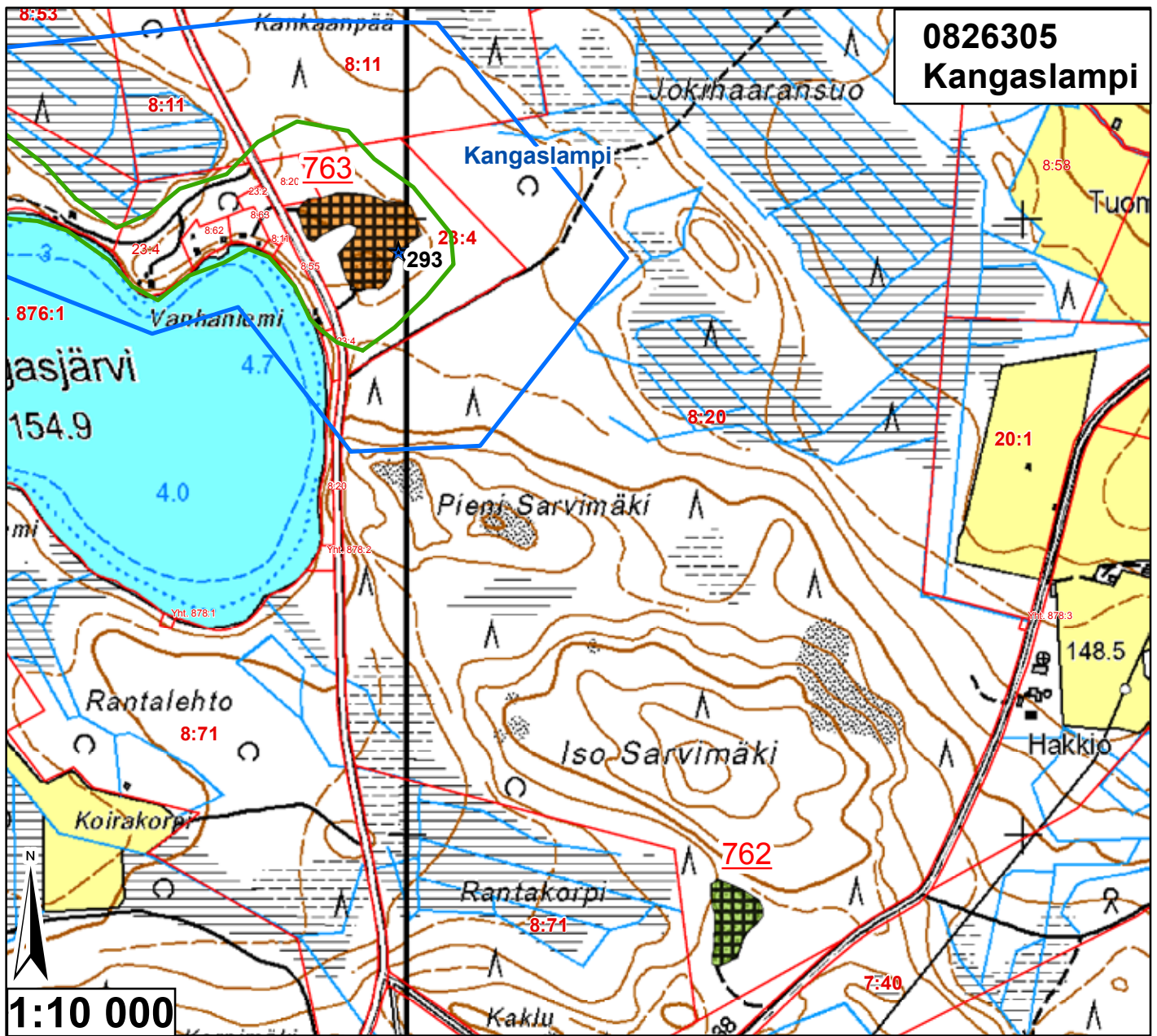

0826305
Kangaslampi

Id	TUNNUS	Ala (ha)	pros_pv	Kaava	Yk-merk.	Mkk-merk.	Jälkihoito	Kunnostust	Lisätiedot
762	9926312	0,755	0	Mkk		Ei ole	4	3	Suuri kt, lammikko
763	82630501	1,807082	11,294261	Mkk		pv	4	2	Pientä ottoa, osittain metsittymässä



<ul style="list-style-type: none"> — Pohjavesialueen raja — Pohjavesialueen osa-alueen raja Pohjavesialueiden välinen raja — Varsinaisen muodostumisalueen raja — Vettä läpäisevä rantaviiva — "Reiät" muodostumisalueella ● Vedenottamot ★ Voimassa olevat maa-ainesluvut ★ Päättyneet maa-ainesluvut (<10/2008) Suunnitelma-alueet 	<p>Jälkihoitoluokka</p> <ul style="list-style-type: none"> 0 Ei havaintoa 1 Jälkihoidettu 2 Osittain jälkihoidettu 3 Muotoiltu 4 Jälkihoitamaton 5 Toiminnassa oleva <p>Kunnostustarve</p> <ul style="list-style-type: none"> 0 Ei havaintoa 1 Suuri 2 Kohtalainen 3 Vähäinen 4 Luvanmukainen Harjuensuojeluohjelma-alue
--	---

29.1.2009, E.N.
Pohjakartta-aineisto Maanmittauslaitos
lupa nro 7/MYY/08, muu aineisto ©SYKE,
Pohjois-Savon ympäristökeskus
Maastokäynnit tehty 19.8.2008, K.P.

Pohjavesialueiden ulkopuoliset maa-aineksenottoalueet

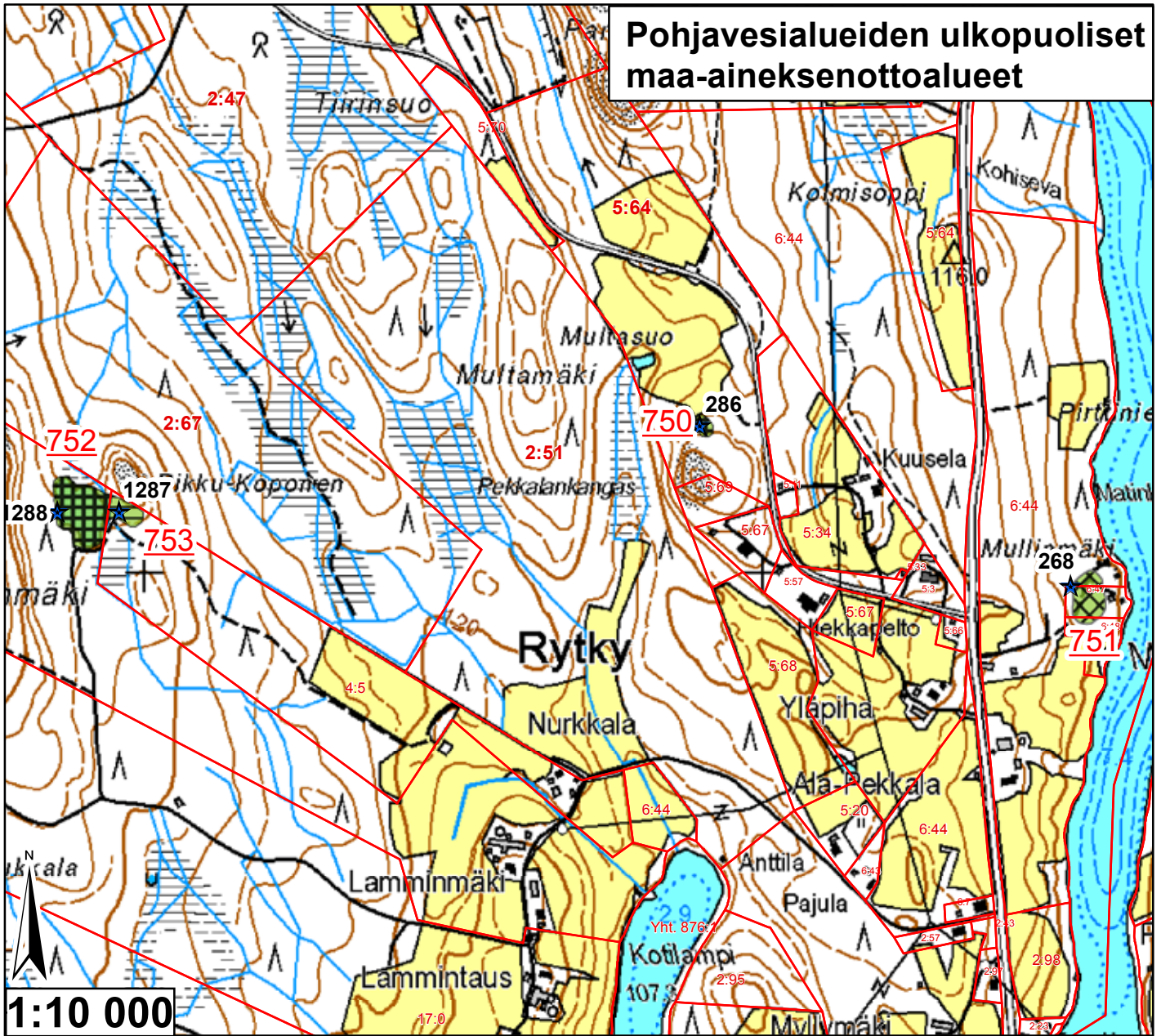

Id	TUNNUS	Ala (ha)	pros_pv	Kaava	Yk-merk.	Mkk-merk.	Jälkihoito	Kunnostust	Lisätiedot
750	9926301	0,078045	0	Mkk	Ei ole	Ei ole	4	3	Metsittynyt
751	9926302	0,373268	0	Mkk	MT		3	3	Ollaan tasoittamassa uimarannaksi
752	9926303	0,778683	0	Mkk	Ei ole	Ei ole	4	3	Lampi
753	9926303	0,174955	0	Mkk	Ei ole	Ei ole	2	3	



	Pohjavesialueen raja		Jälkihoitoluokka
	Pohjavesialueen osa-alueen raja		0 Ei havaintoa
	Pohjavesialueiden välinen raja		1 Jälkihoidettu
	Varsinaisen muodostumisalueen raja		2 Osittain jälkihoidettu
	Vettä läpäisevä rantaviiva		3 Muotoiltu
	"Reiät" muodostumisalueella		4 Jälkihoitamaton
	Vedenottamot		5 Toiminnassa oleva
	Voimassa olevat maa-ainesluvut		Kunnostustarve
	Päättyneet maa-ainesluvut (<10/2008)		0 Ei havaintoa
	Suunnitelma-alueet		1 Suuri
			2 Kohtalainen
			3 Vähäinen
			4 Luvanmukainen
			Harjajensuojeluohjelma-alue

29.1.2009, E.N.
Pohjakartta-aineisto Maanmittauslaitos
lupa nro 7/MYY/08, muu aineisto ©SYKE,
Pohjois-Savon ympäristökeskus
Maastokäynniltä tehty 19.8.2008, K.P.

Pohjavesialueiden ulkopuoliset maa-aineksenottoalueet

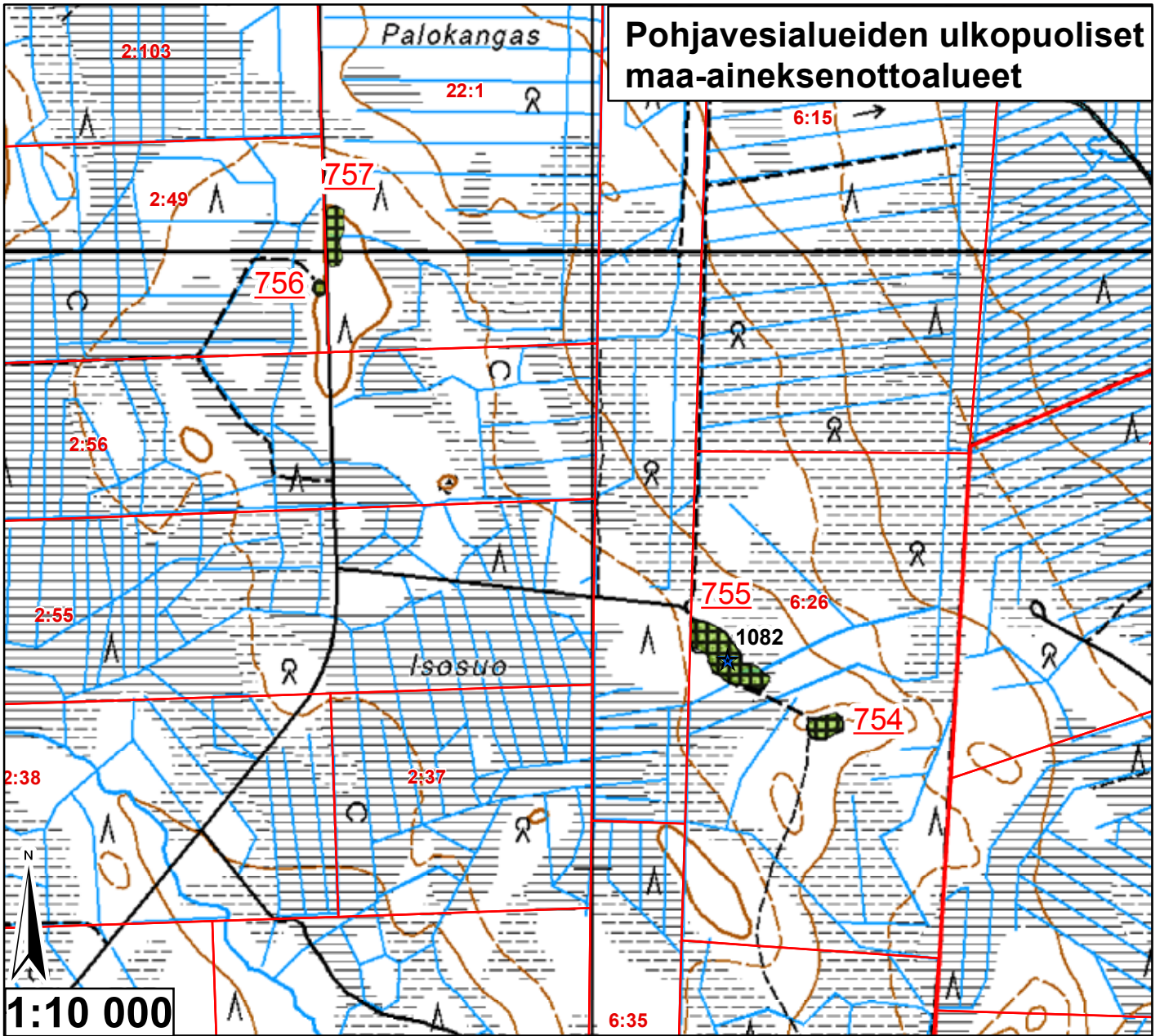

Id	TUNNUS	Ala (ha)	pros_pv	Kaava	Yk-merk.	Mkk-merk.	Jälkihoito	Kunnostust	Lisätiedot
754	9926304	0,165057	0	Mkk	Ei ole	Ei ole	4	3	Metsityssä, kt, pieni lammikko
755	9926305	0,647097	0	Mkk	Ei ole	Ei ole	4	3	
756	9926306	0,046698	0	Mkk	Ei ole	Ei ole	4	3	Kt-kuoppa, jossa lammikko
757	9926307	0,24262	0	Mkk	Ei ole	Ei ole	4	3	Kt-kuoppa



	Pohjavesialueen raja		Jälkihoitoluokka
	Pohjavesialueen osa-alueen raja		0 Ei havaintoa
	Pohjavesialueiden välinen raja		1 Jälkihoidettu
	Varsinaisen muodostumisalueen raja		2 Osittain jälkihoidettu
	Vettä läpäisevä rantaviiva		3 Muotoiltu
	"Reiät" muodostumisalueella		4 Jälkihoitamaton
	Vedenottamot		5 Toiminnassa oleva
	Voimassa olevat maa-ainesluvut		Kunnostustarve
	Päättyneet maa-ainesluvut (<10/2008)		0 Ei havaintoa
	Suunnitelma-alueet		1 Suuri
			2 Kohtalainen
			3 Vähäinen
			4 Luvanmukainen
			Harjunsuojeluohjelma-alue

29.1.2009, E.N.
 Pohjakartta-aineisto Maanmittauslaitos
 lupa nro 7/MYY/08, muu aineisto ©SYKE,
 Pohjois-Savon ympäristökeskus
 Maastokäynnit tehty 19.8.2008, K.P.

Pohjavesialueiden ulkopuoliset maa-aineksenottoalueet

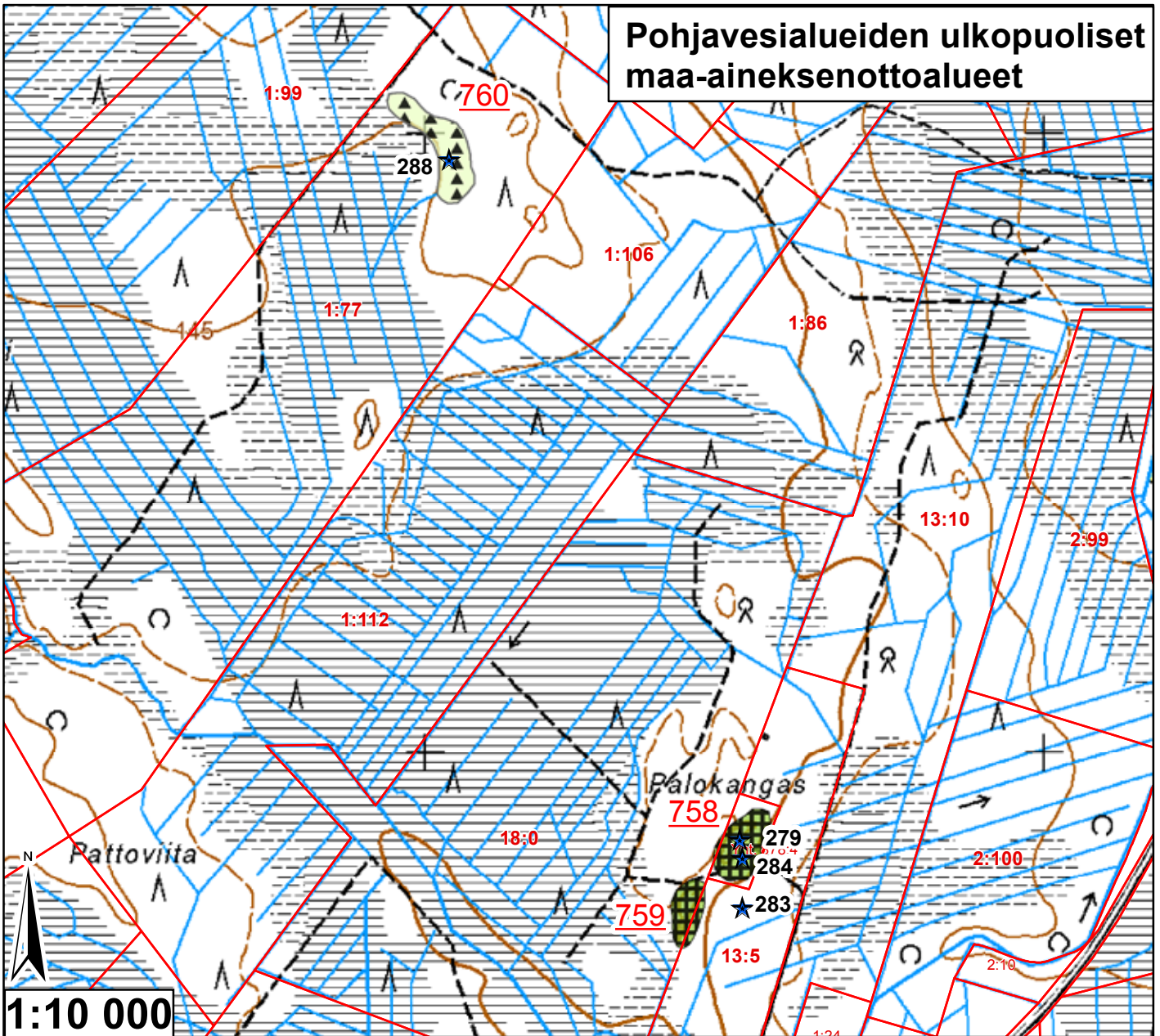

Id	TUNNUS	Ala (ha)	pros_pv	Kaava	Yk-merk.	Mkk-merk.	Jälkihoito	Kunnostust	Lisätiedot
758	9926309	0,733829	0	Mkk		Ei ole	4	3	Metsittymässä
759	9926308	0,447619	0	Mkk		Ei ole	4	3	Osittain metsittymässä
760	9926310	0,97785	0	Mkk		Ei ole	0	0	Ei tietoa



	Pohjavesialueen raja		Jälkihoitoluokka
	Pohjavesialueen osa-alueen raja		0 Ei havaintoa
	Pohjavesialueiden välinen raja		1 Jälkihoitettu
	Varsinaisen muodostumisalueen raja		2 Osittain jälkihoitettu
	Vettä läpäisevä rantaviiva		3 Muotoiltu
	"Reiät" muodostumisalueella		4 Jälkihoitamaton
	Vedenottamot		5 Toiminnassa oleva
	Voimassa olevat maa-ainesluvut		Kunnostustarve
	Päättyneet maa-ainesluvut (<10/2008)		0 Ei havaintoa
	Suunnitelma-alueet		1 Suuri
			2 Kohtalainen
			3 Vähäinen
			4 Luvanmukainen
			Harjajensuojeluohjelma-alue

29.1.2009, E.N.
 Pohjakartta-aineisto Maanmittauslaitos
 lupa nro 7/MYY/08, muu aineisto ©SYKE,
 Pohjois-Savon ympäristökeskus
 Maastokäynnit tehty 19.8.2008, K.P.

Pohjavesialueiden ulkopuoliset maa-aineksenottoalueet

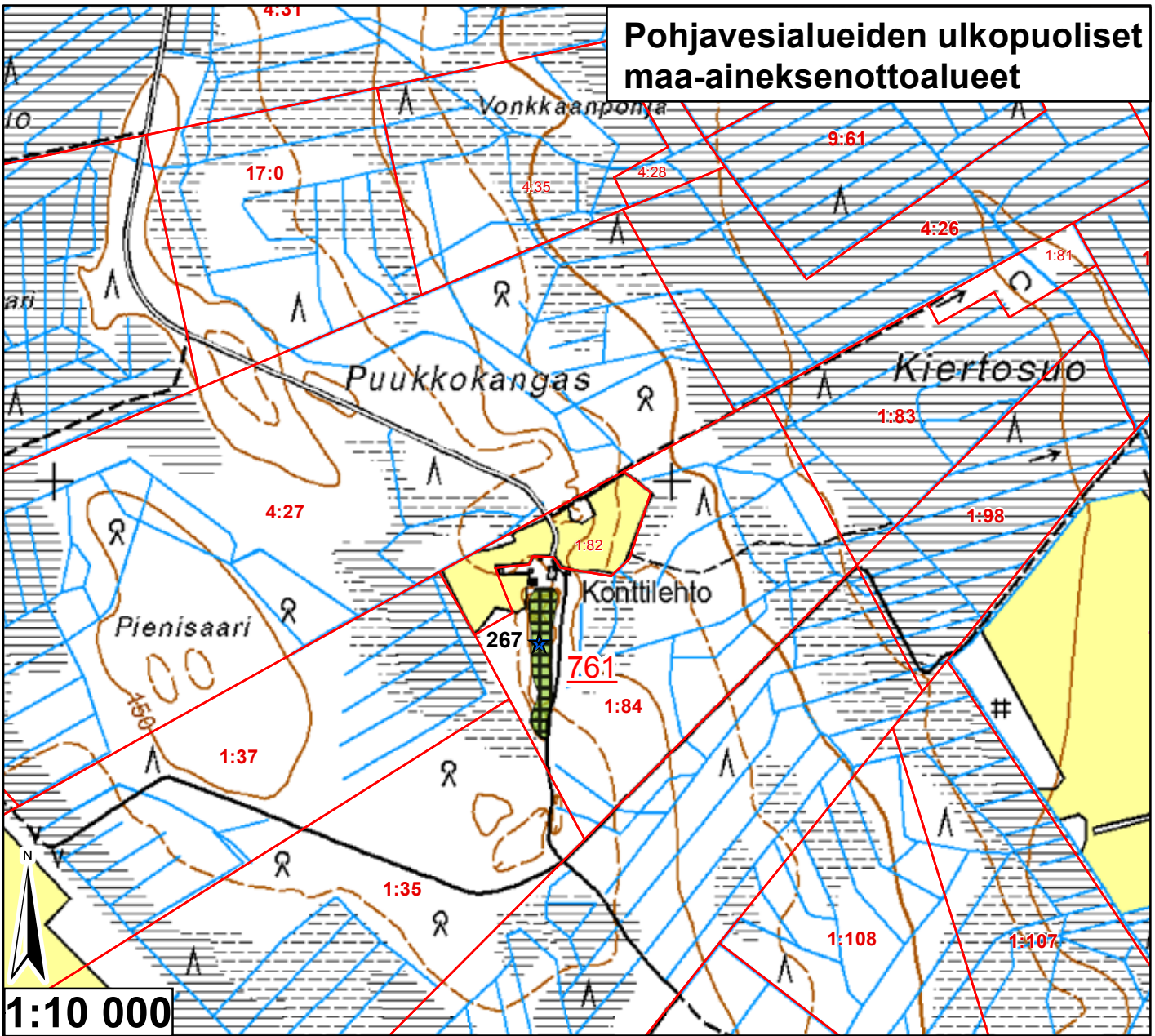

Id	TUNNUS	Ala (ha)	pros_pv	Kaava	Yk-merk.	Mkk-merk.	Jälkihoito	Kunnostus	Lisätiedot
761	9926311	0,767152	0	Mkk		Ei ole	4	3	Pohjois-osassa lampi



<ul style="list-style-type: none"> — Pohjavesialueen raja — Pohjavesialueen osa-alueen raja Pohjavesialueiden välinen raja — Varsinaisen muodostumisalueen raja — Vettä läpäisevä rantaviiva — "Reiät" muodostumisalueella ● Vedenottamot ★ Voimassa olevat maa-ainesluvut ★ Päättyneet maa-ainesluvut (<10/2008) Suunnitelma-alueet 	<p>Jälkihoitoluokka</p> <ul style="list-style-type: none"> 0 Ei havaintoa 1 Jälkihoidettu 2 Osittain jälkihoidettu 3 Muotoiltu 4 Jälkihoitamaton 5 Toiminnassa oleva <p>Kunnostustarve</p> <ul style="list-style-type: none"> 0 Ei havaintoa 1 Suuri 2 Kohtalainen 3 Vähäinen 4 Luvanmukainen Harjunsuojeluohjelma-alue
--	---

29.1.2009, E.N.
 Pohjakartta-aineisto Maanmittauslaitos
 lupa nro 7/MYY/08, muu aineisto ©SYKE,
 Pohjois-Savon ympäristökeskus
 Maastokäynnit tehty 19.8.2008, K.P.

Pohjavesialueiden ulkopuoliset maa-aineksenottoalueet

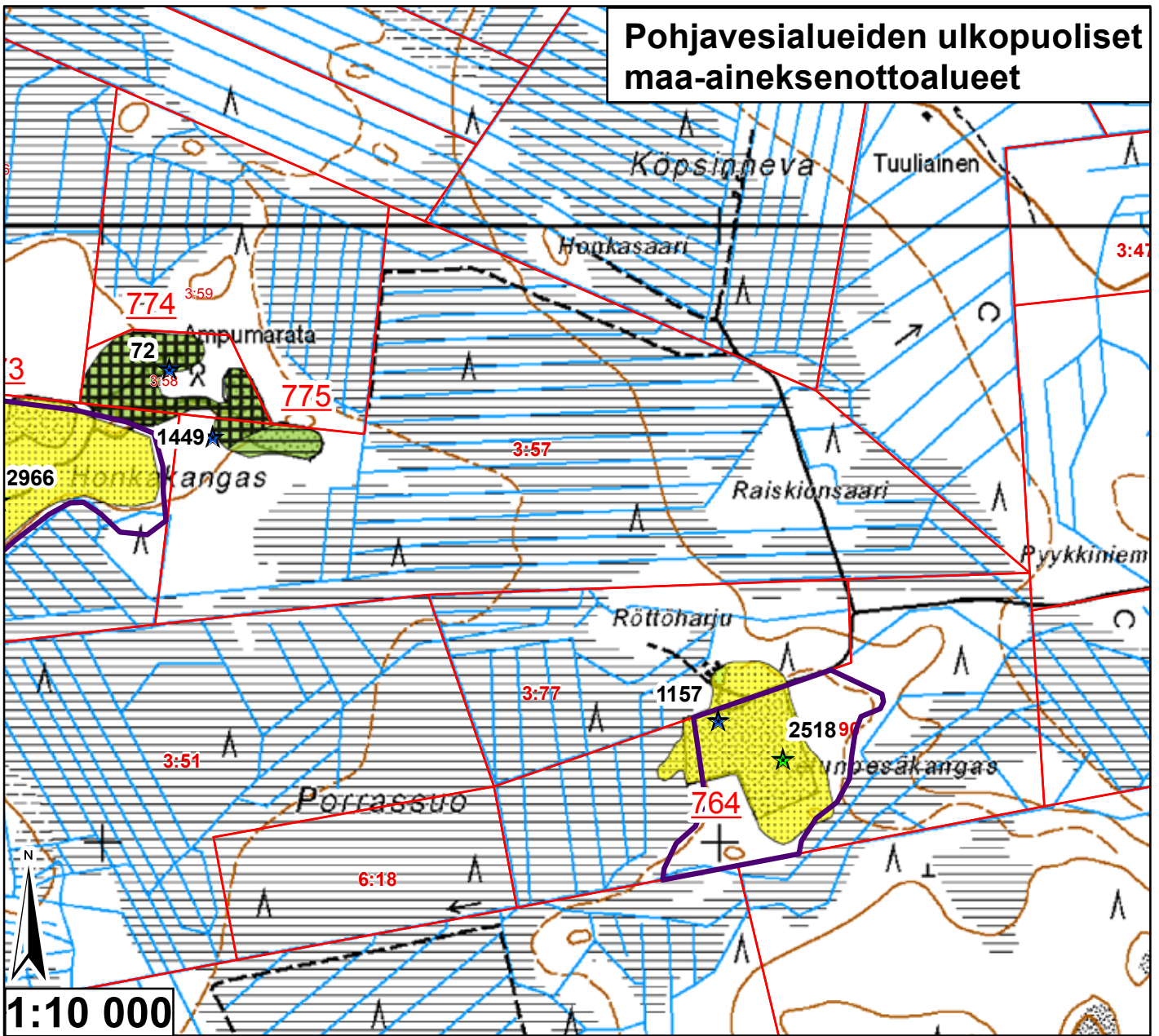

Id	TUNNUS	Ala (ha)	pros_pv	Kaava	Yk-merk.	Mkk-merk.	Jälkihoito	Kunnostust	Lisätiedot
764	9926313	4,483646	0	Mkk		Ei ole	5	4	Lammikko
773	9926320	8,593143	0	Mkk		Ei ole	5	4	pv:n alapuolista ottoa kalliota asti
774	9926322	2,917392	0	Mkk		Ei ole	4	3	Ampumarata, vanhoja laitteita, kasoja
775	9926322	0,57897	0	Mkk		Ei ole	2	3	



<ul style="list-style-type: none"> — Pohjavesialueen raja — Pohjavesialueen osa-alueen raja — Pohjavesialueiden välinen raja — Varsinaisen muodostumisalueen raja — Vettä läpäisevä rantaviiva — "Reiät" muodostumisalueella ● Vedenottamot ★ Voimassa olevat maa-ainesluvut ★ Päättyneet maa-ainesluvut (<10/2008) Suunnitelma-alueet 	<p>Jälkihoitoluokka</p> <ul style="list-style-type: none"> 0 Ei havaintoa 1 Jälkihoidettu 2 Osittain jälkihoidettu 3 Muotoiltu 4 Jälkihoitamaton 5 Toiminnassa oleva <p>Kunnostustarve</p> <ul style="list-style-type: none"> 0 Ei havaintoa 1 Suuri 2 Kohtalainen 3 Vähäinen 4 Luvanmukainen Harjunsuojeluohjelma-alue
--	---

29.1.2009, E.N.
 Pohjakartta-aineisto Maanmittauslaitos
 lupa nro 7/MYY/08, muu aineisto ©SYKE,
 Pohjois-Savon ympäristökeskus
 Maastokäynnit tehty 19.8.2008, K.P.

Pohjavesialueiden ulkopuoliset maa-aineksenottoalueet

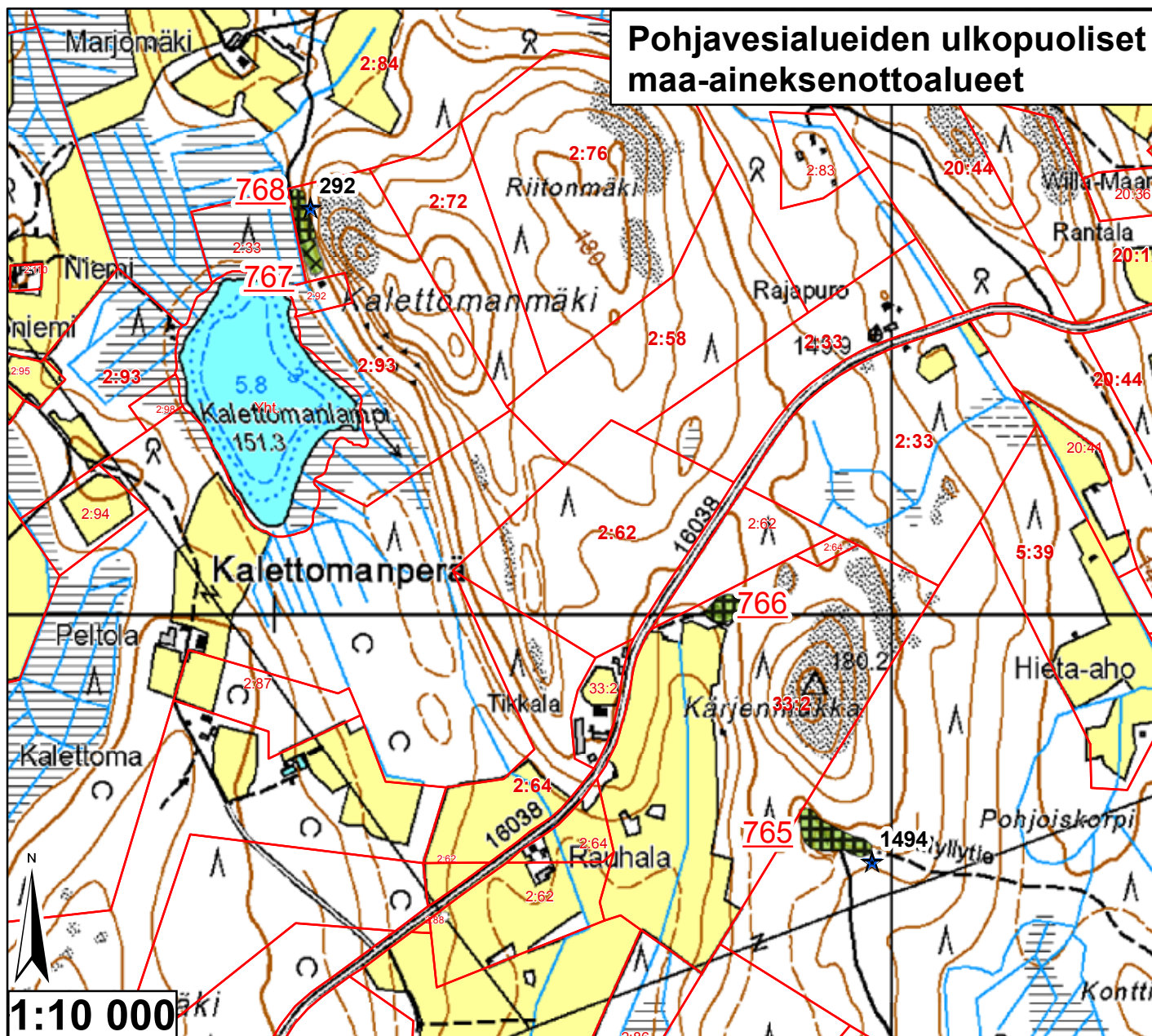

Id	TUNNUS	Ala (ha)	pros_pv	Kaava	Yk-merk.	Mkk-merk.	Jälkihoito	Kunnostust	Lisätiedot
765	9926314	0,450273	0	Mkk		Ei ole	4	3	Metsityssä,pienää kt-ottoa vielä
766	9926315	0,186413	0	Mkk		Ei ole	4	3	Kt-kuoppa
767	9926316	0,141121	0	Mkk		Ei ole	3	3	
768	9926316	0,206784	0	Mkk		Ei ole	4	3	



<ul style="list-style-type: none"> — Pohjavesialueen raja — Pohjavesialueen osa-alueen raja — Pohjavesialueiden välinen raja — Varsinaisen muodostumisalueen raja — Vettä läpäisevä rantaviiva — "Reiät" muodostumisalueella ● Vedenottamot ★ Voimassa olevat maa-ainesluvut ★ Päättyneet maa-ainesluvut (<10/2008) Suunnitelma-alueet 	<p>Jälkihoitoluokka</p> <ul style="list-style-type: none"> 0 Ei havaintoa 1 Jälkihoidettu 2 Osittain jälkihoidettu 3 Muotoiltu 4 Jälkihoitamaton 5 Toiminnassa oleva <p>Kunnostustarve</p> <ul style="list-style-type: none"> 0 Ei havaintoa 1 Suuri 2 Kohtalainen 3 Vähäinen 4 Luvanmukainen Harjuensuojeluohjelma-alue
--	--

29.1.2009, E.N.
 Pohjakartta-aineisto Maanmittauslaitos
 lupa nro 7/MYY/08, muu aineisto ©SYKE,
 Pohjois-Savon ympäristökeskus
 Maastokäynnit tehty 21.8.2008, K.P.

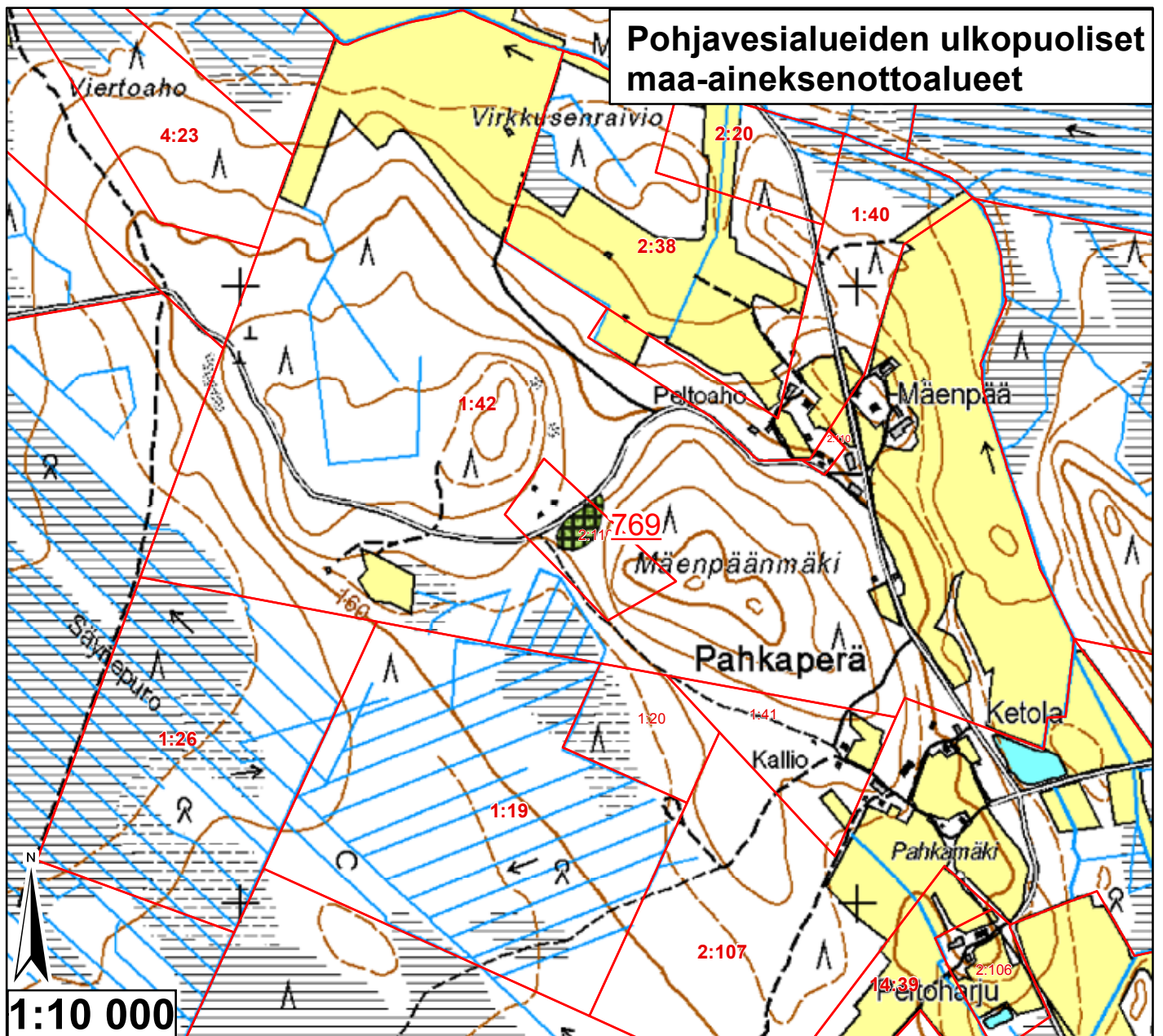

Id	TUNNUS	Ala (ha)	pros_pv	Kaava	Yk-merk.	Mkk-merk.	Jälkihoito	Kunnostust	Lisätiedot
769	9926317	0,395791	0	Mkk		Ei ole	4	3	(Vanhan)laskettelurinteen pohja?



<ul style="list-style-type: none"> — Pohjavesialueen raja — Pohjavesialueen osa-alueen raja Pohjavesialueiden välinen raja — Varsinaisen muodostumisalueen raja — Vettä läpäisevä rantaviiva — "Reiät" muodostumisalueella ● Vedenottamot ★ Voimassa olevat maa-ainesluvut ★ Päättyneet maa-ainesluvut (<10/2008) Suunnitelma-alueet 	<p>Jälkihoitoluokka</p> <ul style="list-style-type: none"> ▲▲ 0 Ei havaintoa 1 Jälkihoidettu 2 Osittain jälkihoidettu 3 Muotoiltu 4 Jälkihoitamaton 5 Toiminnassa oleva <p>Kunnostustarve</p> <ul style="list-style-type: none"> 0 Ei havaintoa 1 Suuri 2 Kohtalainen 3 Vähäinen 4 Luvanmukainen Harjuensuojeluohjelma-alue
---	--

29.1.2009, E.N.
Pohjakartta-aineisto Maanmittauslaitos
lupa nro 7/MYY/08, muu aineisto ©SYKE,
Pohjois-Savon ympäristökeskus
Maastokäynnit tehty 21.8.2008, K.P.

Pohjavesialueiden ulkopuoliset maa-aineksenottoalueet

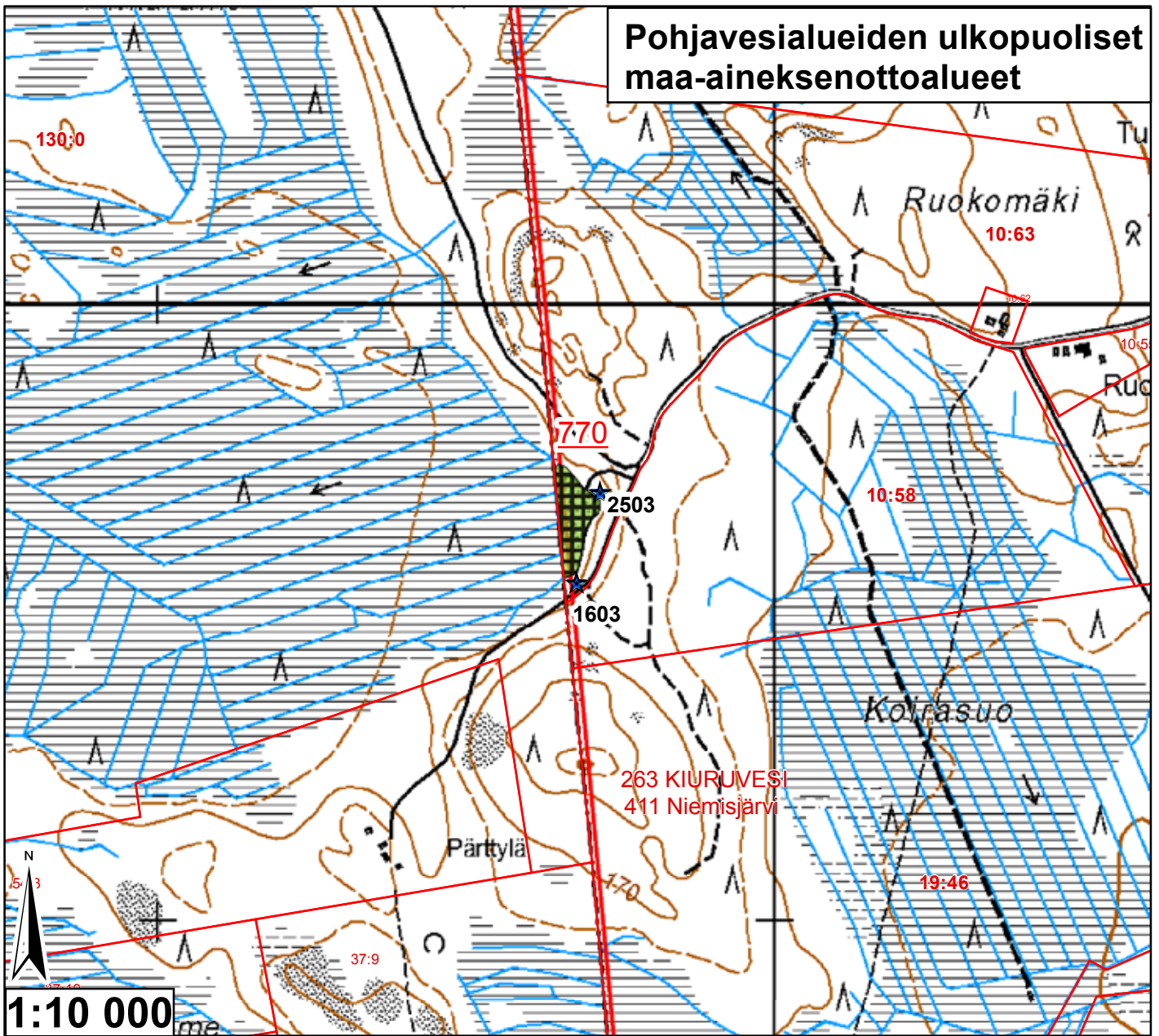

Id	TUNNUS	Ala (ha)	pros_pv	Kaava	Yk-merk.	Mkk-merk.	Jälkihoito	Kunnostust	Lisätiedot
770	9926318	0,737152	0	Mkk		Ei ole	4	3	Varastokasoja, metsittymässä



<ul style="list-style-type: none"> — Pohjavesialueen raja — Pohjavesialueen osa-alueen raja — Pohjavesialueiden välinen raja — Varsinaisen muodostumisalueen raja — Vettä läpäisevä rantaviiva — "Reiät" muodostumisalueella ● Vedenottamot ★ Voimassa olevat maa-ainesluvut ★ Päättyneet maa-ainesluvut (<10/2008) Suunnitelma-alueet 	<p>Jälkihoitoluokka</p> <ul style="list-style-type: none"> 0 Ei havaintoa 1 Jälkihoidettu 2 Osittain jälkihoidettu 3 Muotoiltu 4 Jälkihoitamaton 5 Toiminnassa oleva <p>Kunnostustarve</p> <ul style="list-style-type: none"> 0 Ei havaintoa 1 Suuri 2 Kohtalainen 3 Vähäinen 4 Luvanmukainen Harjujensuojeluohjelma-alue
---	--

29.1.2009, E.N.
 Pohjakartta-aineisto Maanmittauslaitos
 lupa nro 7/MYY/08, muu aineisto ©SYKE,
 Pohjois-Savon ympäristökeskus
 Maastokäynnit tehty 21.8.2008, K.P.

Pohjavesialueiden ulkopuoliset maa-aineksenottoalueet

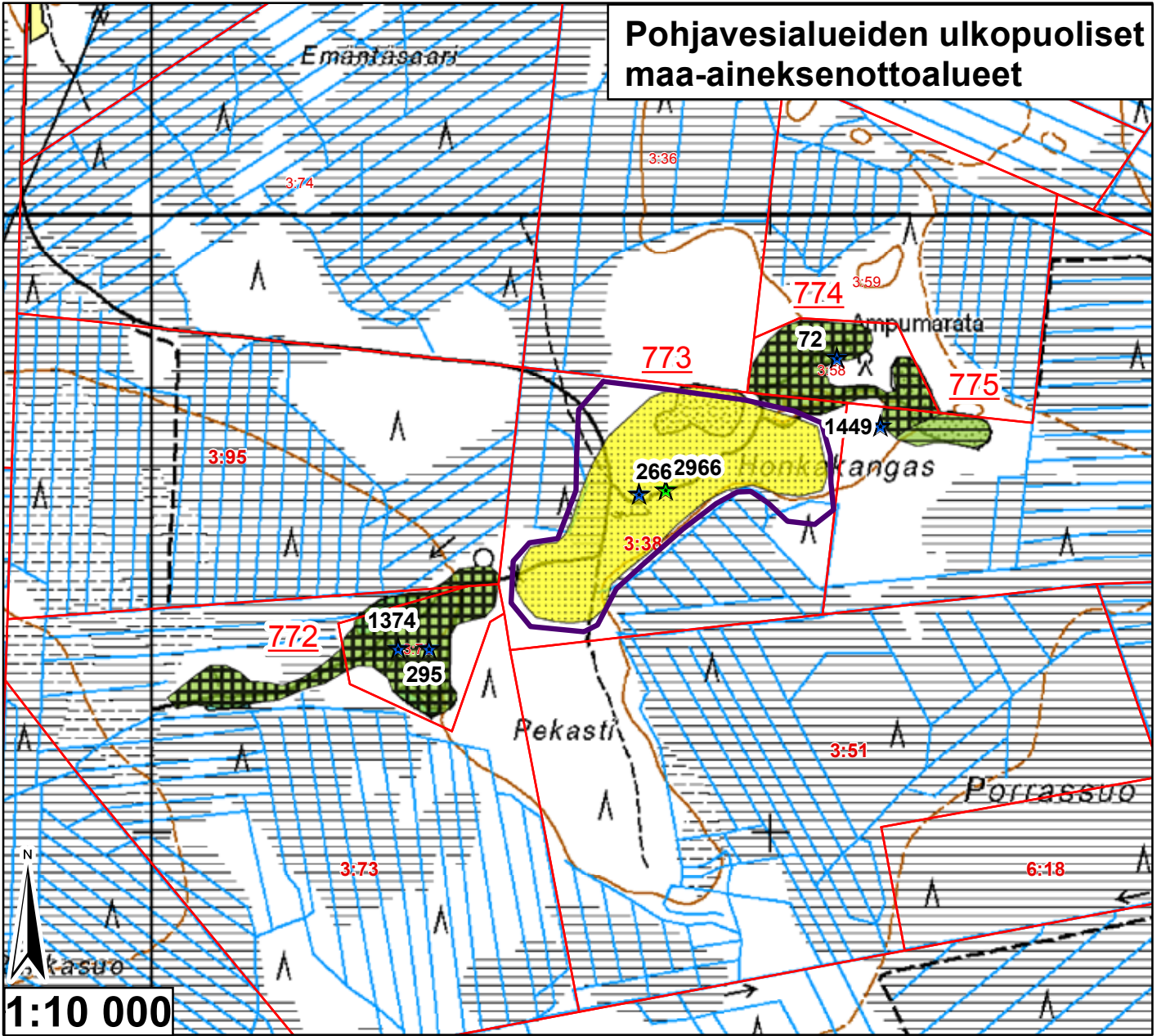

Id	TUNNUS	Ala (ha)	pros_pv	Kaava	Yk-merk.	Mkk-merk.	Jälkihoito	Kunnostust	Lisätiedot
772	9926321	4,28374	0	Mkk	Ei ole		4	3	Metsittymässä, lampia
773	9926320	8,593143	0	Mkk	Ei ole		5	4	pv:n alapuolista ottoa kallioon asti
774	9926322	2,917392	0	Mkk	Ei ole		4	3	Ampumarata, vanhoja laitteita, kasoja
775	9926322	0,57897	0	Mkk	Ei ole		2	3	



	Pohjavesialueen raja		Jälkihoitoluokka
	Pohjavesialueen osa-alueen raja		0 Ei havaintoa
	Pohjavesialueiden välinen raja		1 Jälkihoidettu
	Varsinaisen muodostumisalueen raja		2 Osittain jälkihoidettu
	Vettä läpäisevä rantaviiva		3 Muotoiltu
	"Reiät" muodostumisalueella		4 Jälkihoitamaton
	Vedenottamot		5 Toiminnassa oleva
	Voimassa olevat maa-ainesluvut		Kunnostustarve
	Päättyneet maa-ainesluvut (<10/2008)		0 Ei havaintoa
	Suunnitelma-alueet		1 Suuri
			2 Kohtalainen
			3 Vähäinen
			4 Luvanmukainen
			Harjajensuojeluohjelma-alue

29.1.2009, E.N.
 Pohjakartta-aineisto Maanmittauslaitos
 lupa nro 7/MYY/08, muu aineisto ©SYKE,
 Pohjois-Savon ympäristökeskus
 Maastokäynnit tehty 21.8.2008, K.P.

Pohjavesialueiden ulkopuoliset maa-aineksenottoalueet

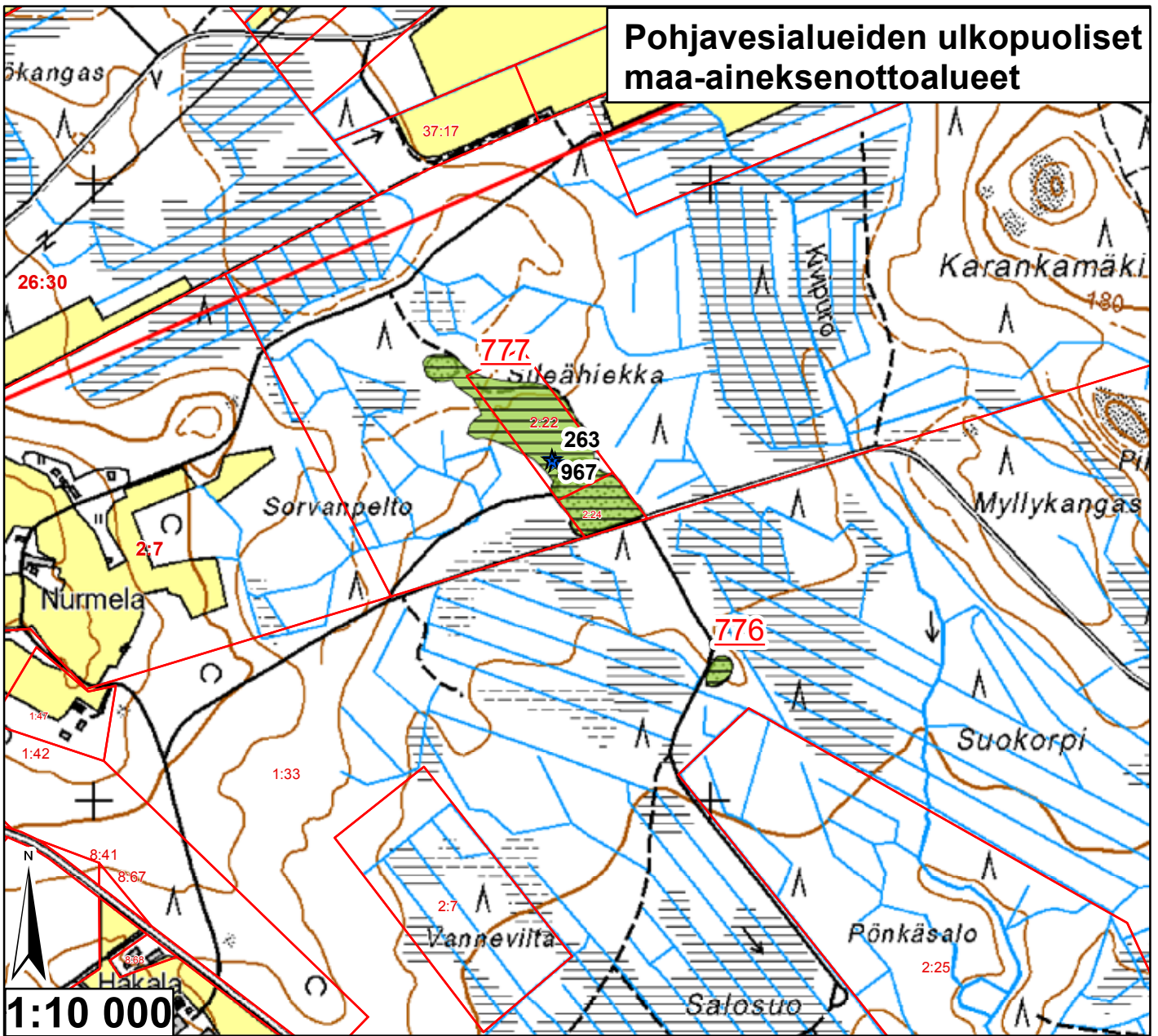

Id	TUNNUS	Ala (ha)	pros_pv	Kaava	Yk-merk.	Mkk-merk.	Jälkihoito	Kunnostust	Lisätiedot
776	9926323	0,145366	0	Mkk		Ei ole	2	3	Metsittynt, lampi
777	9926324	3,450104	0	Mkk		Ei ole	2	3	Lampi eteläosassa



<ul style="list-style-type: none"> Pohjavesialueen raja Pohjavesialueen osa-alueen raja Pohjavesialueiden välinen raja Varsinaisen muodostumisalueen raja Vettä läpäisevä rantaviiva "Reiät" muodostumisalueella Vedenottamot Voimassa olevat maa-ainesluvut Päättyneet maa-ainesluvut (<10/2008) Suunnitelma-alueet 	<p>Jälkihoitoluokka</p> <ul style="list-style-type: none"> 0 Ei havaintoa 1 Jälkihoitettu 2 Osittain jälkihoitettu 3 Muotoiltu 4 Jälkihoitamaton 5 Toiminnassa oleva <p>Kunnostustarve</p> <ul style="list-style-type: none"> 0 Ei havaintoa 1 Suuri 2 Kohtalainen 3 Vähäinen 4 Luvanmukainen Harjunsuojeluohjelma-alue
---	---

29.1.2009, E.N.
 Pohjakartta-aineisto Maanmittauslaitos
 lupa nro 7/MYY/08, muu aineisto ©SYKE,
 Pohjois-Savon ympäristökeskus
 Maastokäynnit tehty 21.8.2008, K.P.

Pohjavesialueiden ulkopuoliset maa-aineksenottoalueet

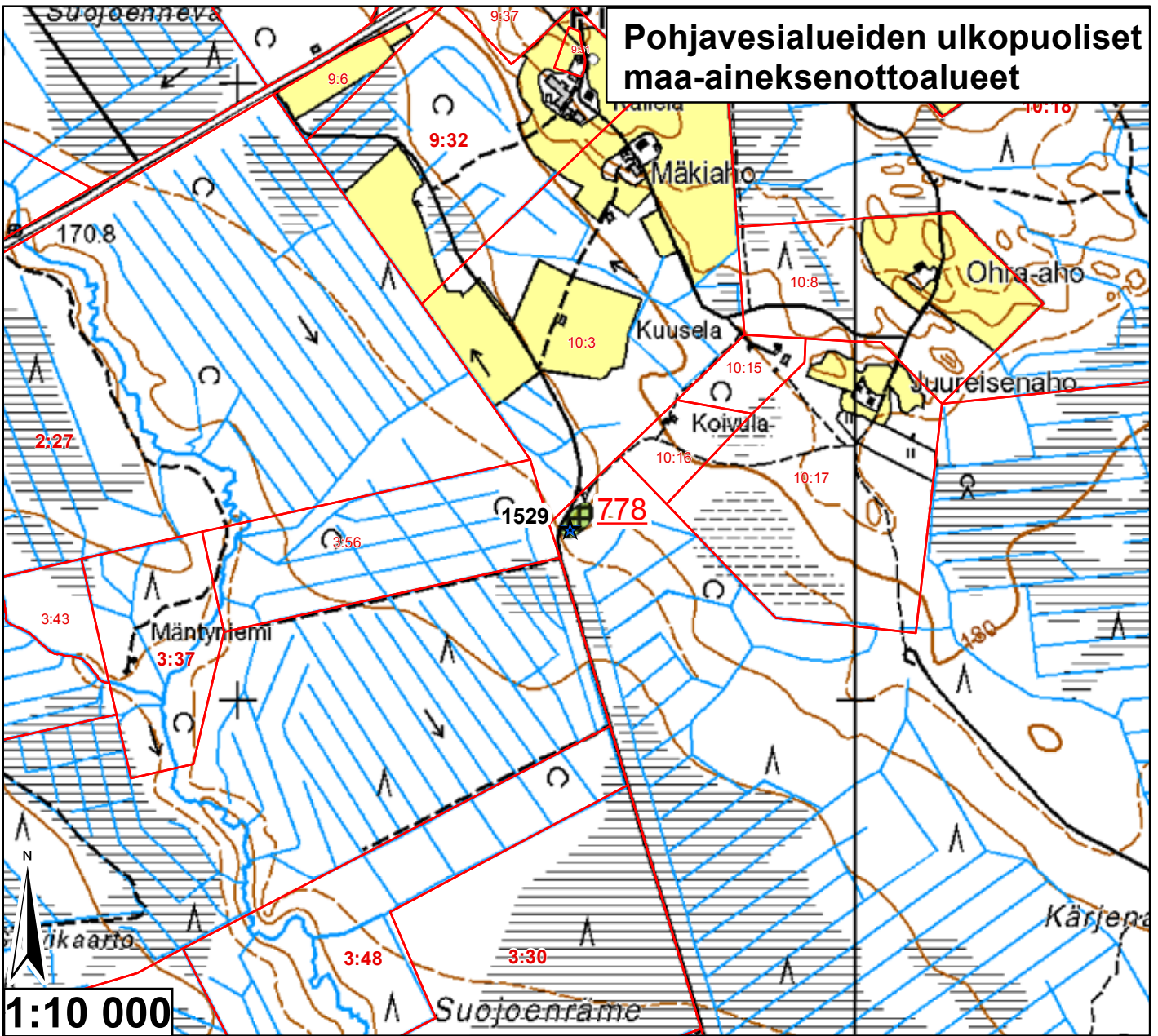

Id	TUNNUS	Ala (ha)	pros_pv	Kaava	Yk-merk.	Mkk-merk.	Jälkihoito	Kunnostust	Lisätiedot
778	9926325	0,183948	0	Mkk		Ei ole	4	3	Metsittymässä,lampi

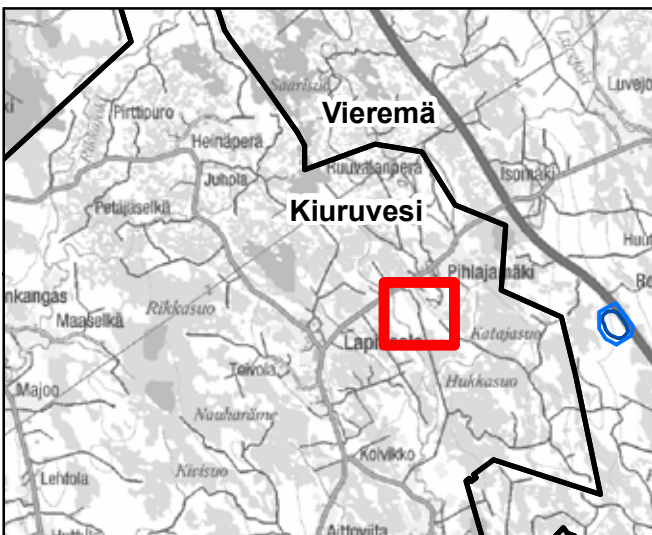

	Pohjavesialueen raja		Jälkihoitoluokka
	Pohjavesialueen osa-alueen raja		0 Ei havaintoa
	Pohjavesialueiden välinen raja		1 Jälkihoidettu
	Varsinaisen muodostumisalueen raja		2 Osittain jälkihoidettu
	Vettä läpäisevä rantaviiva		3 Muotoiltu
	"Reiät" muodostumisalueella		4 Jälkihoitamaton
	Vedenottamot		5 Toiminnassa oleva
	Voimassa olevat maa-ainesluvut		Kunnostustarve
	Päätyneet maa-ainesluvut (<10/2008)		0 Ei havaintoa
	Suunnitelma-alueet		1 Suuri
			2 Kohtalainen
			3 Vähäinen
			4 Luvanmukainen
			5 Harjijensuojeluohjelma-alue

29.1.2009, E.N.
 Pohjakartta-aineisto Maanmittauslaitos
 lupa nro 7/MYY/08, muu aineisto ©SYKE,
 Pohjois-Savon ympäristökeskus
 Maastokäynnit tehty 21.8.2008, K.P.

Pohjavesialueiden ulkopuoliset maa-aineksenottoalueet

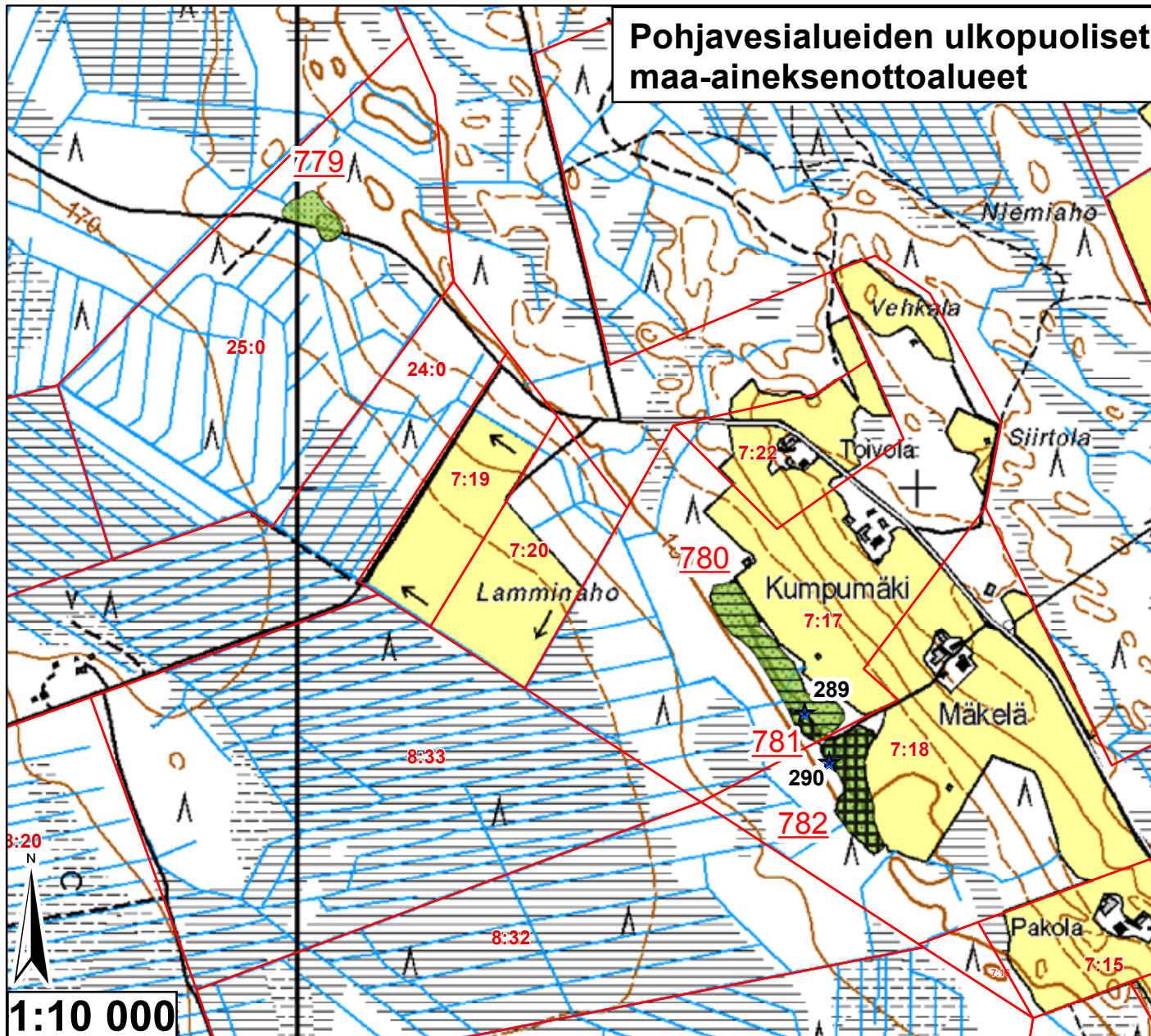

Id	TUNNUS	Ala (ha)	pros_pv	Kaava	Yk-merk.	Mkk-merk.	Jälkihoito	Kunnostust	Lisätiedot
779	9926326	0,41384	0	Mkk	Ei ole	Ei ole	5	3	Kt-ottoa
780	9926327	1,335725	0	Mkk	Ei ole	Ei ole	2	3	Metsittymässä
781	9926327	0,13936	0	Mkk	Ei ole	Ei ole	4	3	Ruosteinen auto
782	9926328	0,991265	0	Mkk	Ei ole	Ei ole	4	3	Romua,metsittymässä,lampi



<ul style="list-style-type: none"> — Pohjavesialueen raja — Pohjavesialueen osa-alueen raja Pohjavesialueiden välinen raja — Varsinaisen muodostumisalueen raja — Vettä läpäisevä rantaviiva — "Reiät" muodostumisalueella ● Vedenottamot ★ Voimassa olevat maa-ainesluvut ★ Päättyneet maa-ainesluvut (<10/2008) Suunnitelma-alueet 	<p>Jälkihoitoluokka</p> <ul style="list-style-type: none"> 0 Ei havaintoa 1 Jälkihöidetty 2 Osittain jälkihöidetty 3 Muotoiltu 4 Jälkihoitamaton 5 Toiminnassa oleva <p>Kunnostustarve</p> <ul style="list-style-type: none"> 0 Ei havaintoa 1 Suuri 2 Kohtalainen 3 Vähäinen 4 Luvanmukainen Harjuensuojeluohjelma-alue
---	--

29.1.2009, E.N.
Pohjakartta-aineisto Maanmittauslaitos
lupa nro 7/MYY/08, muu aineisto ©SYKE,
Pohjois-Savon ympäristökeskus
Maastokäynnit tehty 25.8.2008, K.P.

Pohjavesialueiden ulkopuoliset maa-aineksenottoalueet

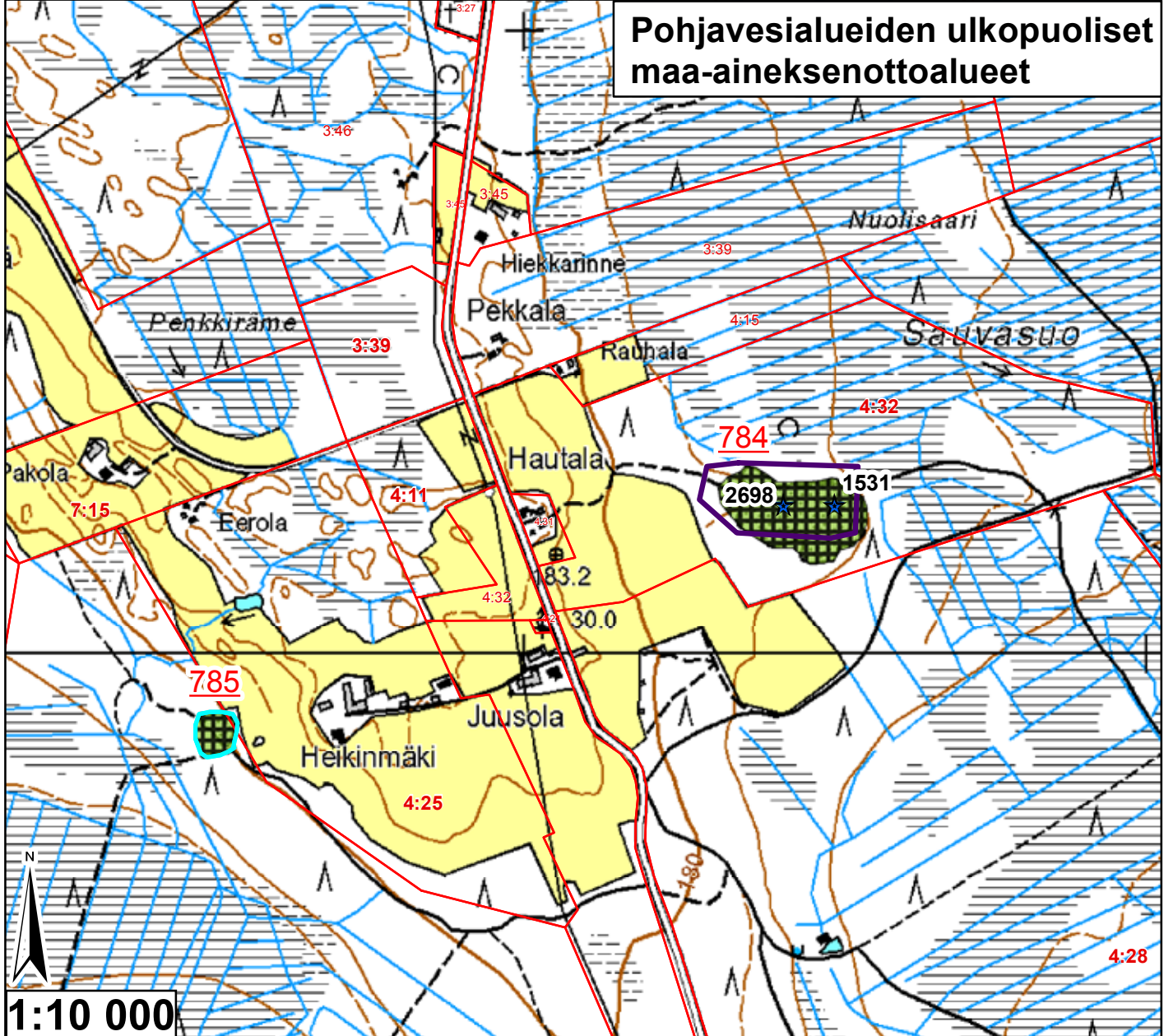

Id	TUNNUS	Ala (ha)	pros_pv	Kaava	Yk-merk.	Mkk-merk.	Jälkihoito	Kunnostust	Lisätiedot
784	9926329	2,431698	0	Mkk		Ei ole	4	3	Metsittynt, lammiikkoja
785	9926331	0,409352	0	Mkk		Ei ole	4	3	Linja-auton romu, suuri kt-kuoppa

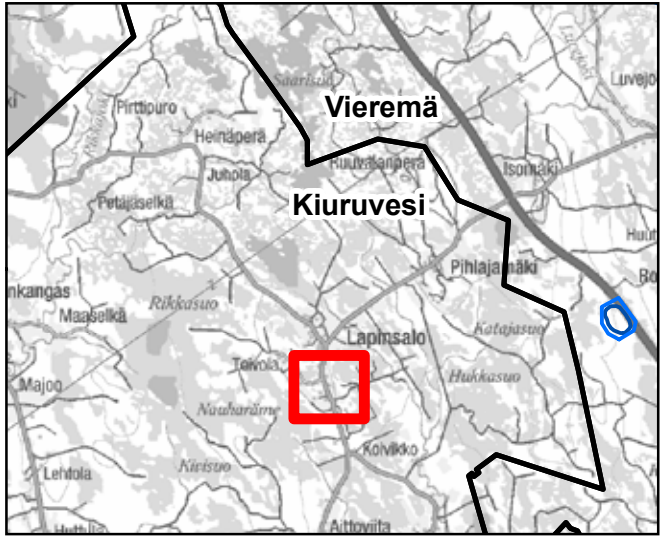

- Pohjavesialueen raja
- Pohjavesialueen osa-alueen raja
- Pohjavesialueiden välinen raja
- Varsinaisen muodostumisalueen raja
- Vettä läpäisevä rantaviiva
- "Reiät" muodostumisalueella
- Vedenottamot
- ★ Voimassa olevat maa-ainesluvut
- ★ Päättyneet maa-ainesluvut (<10/2008)
- Suunnitelma-alueet

Jälkihoitoluokka

- 0 Ei havaintoa
- 1 Jälkihöidettu
- 2 Osittain jälkihöidettu
- 3 Muotoiltu
- 4 Jälkihöitamaton
- 5 Toiminnassa oleva

Kunnostustarve

- 0 Ei havaintoa
- 1 Suuri
- 2 Kohtalainen
- 3 Vähäinen
- 4 Luvanmukainen
- Harjijensuojeluohjelma-alue

29.1.2009, E.N.
 Pohjakartta-aineisto Maanmittauslaitos
 lupa nro 7/MYY/08, muu aineisto ©SYKE,
 Pohjois-Savon ympäristökeskus
 Maastokäynnit tehty 25.8.2008, K.P.

Pohjavesialueiden ulkopuoliset maa-aineksenottoalueet

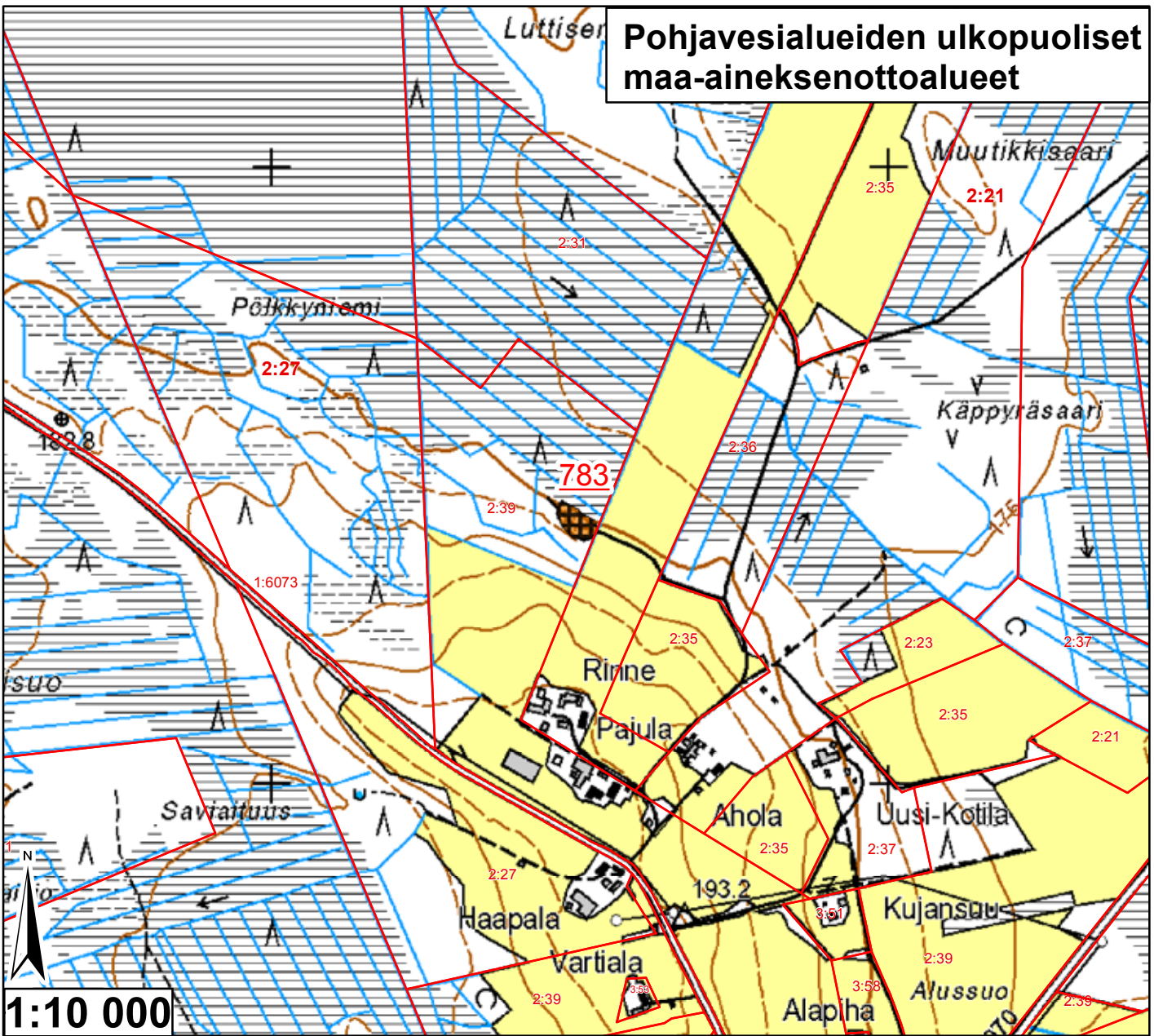

Id	TUNNUS	Ala (ha)	pros_pv	Kaava	Yk-merk.	Mkk-merk.	Jälkihoito	Kunnostust	Lisätiedot
783	9926330	0,246854	0	Mkk		Ei ole	4	2	Romua vanhassa kt-kuopassa

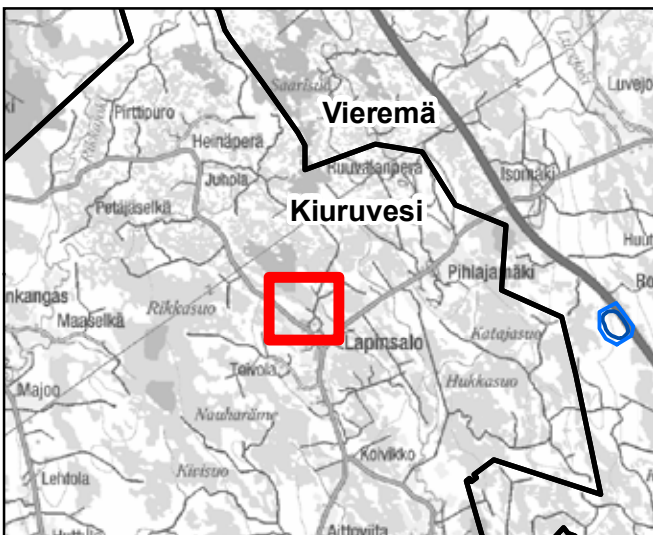

<ul style="list-style-type: none"> — Pohjavesialueen raja — Pohjavesialueen osa-alueen raja — Pohjavesialueiden välinen raja — Varsinaisen muodostumisalueen raja — Vettä läpäisevä rantaviiva — "Reiät" muodostumisalueella ● Vedenottamot ★ Voimassa olevat maa-ainesluvut ★ Päättyneet maa-ainesluvut (<10/2008) Suunnitelma-alueet 	<p>Jälkihoitoluokka</p> <ul style="list-style-type: none"> 0 Ei havaintoa 1 Jälkihoidettu 2 Osittain jälkihoidettu 3 Muotoiltu 4 Jälkihoitamaton 5 Toiminnassa oleva <p>Kunnostustarve</p> <ul style="list-style-type: none"> 0 Ei havaintoa 1 Suuri 2 Kohtalainen 3 Vähäinen 4 Luvanmukainen Harjuensuojeluohjelma-alue
--	--

29.1.2009, E.N.
 Pohjakartta-aineisto Maanmittauslaitos
 lupa nro 7/MYY/08, muu aineisto ©SYKE,
 Pohjois-Savon ympäristökeskus
 Maastokäynnit tehty 25.8.2008, K.P.

Pohjavesialueiden ulkopuoliset maa-aineksenottoalueet

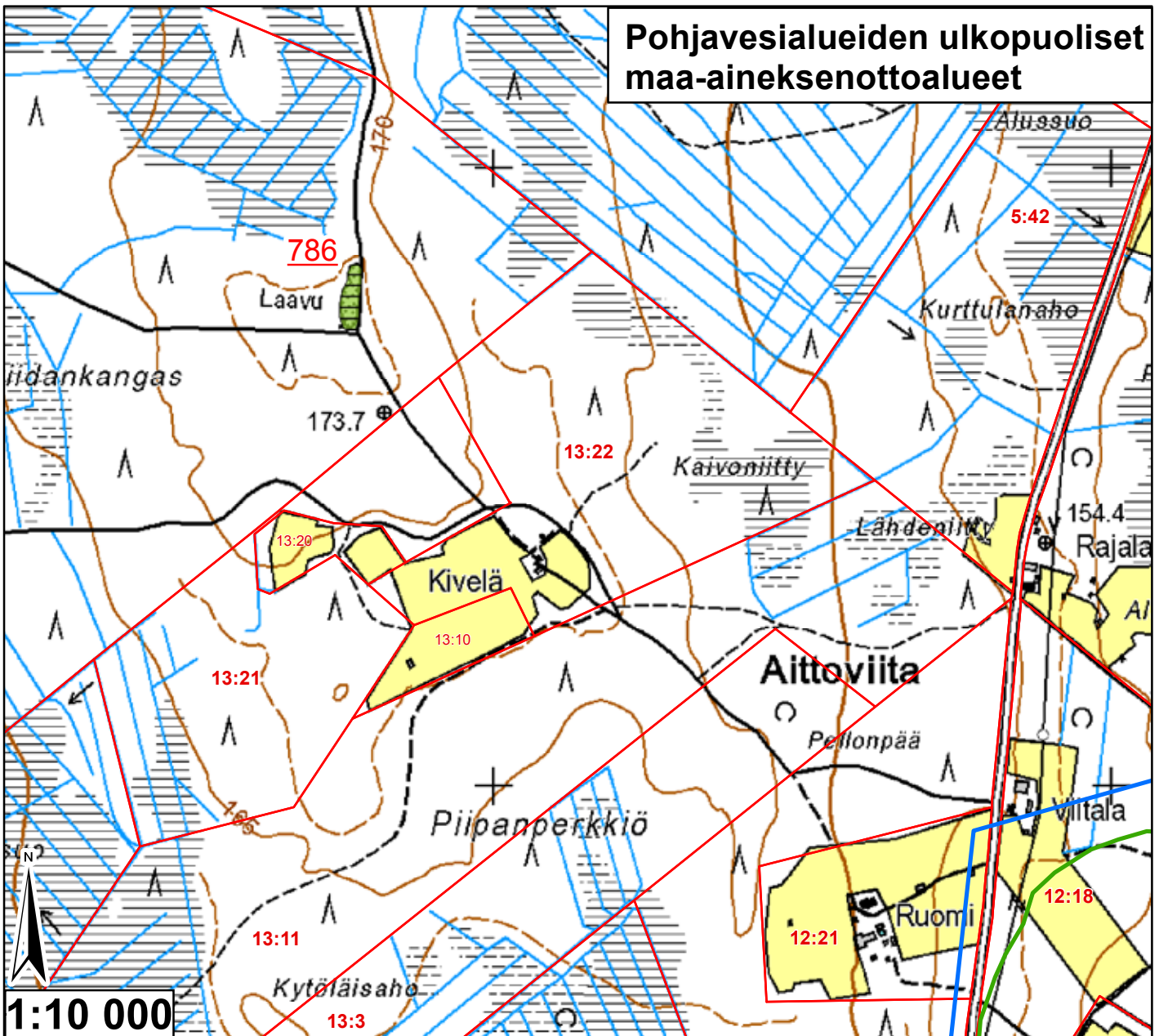

Id	TUNNUS	Ala (ha)	pros_pv	Kaava	Yk-merk.	Mkk-merk.	Jälkihoito	Kunnostust	Lisätiedot
786	9926332	0,282906	0	Mkk	Ei ole		2	3	Metsitymässä

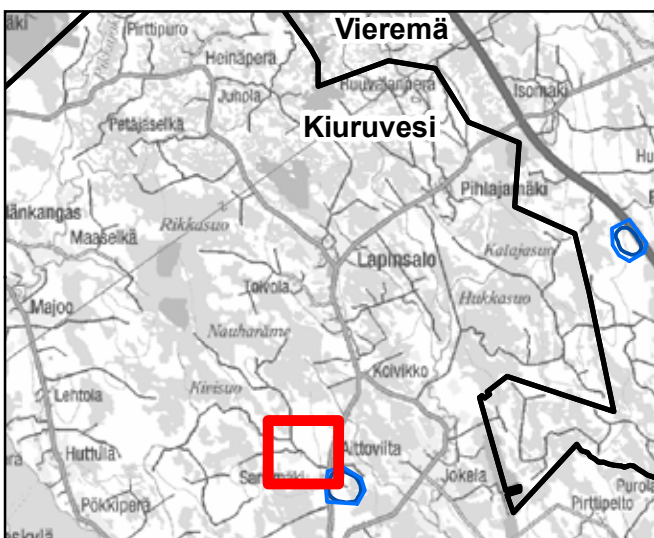

<ul style="list-style-type: none"> — Pohjavesialueen raja — Pohjavesialueen osa-alueen raja Pohjavesialueiden välinen raja — Varsinaisen muodostumisalueen raja — Vettä läpäisevä rantaviiva — "Reiät" muodostumisalueella ● Vedenottamot ★ Voimassa olevat maa-ainesluvut ★ Päättyneet maa-ainesluvut (<10/2008) Suunnitelma-alueet 	<p>Jälkihoitoluokka</p> <ul style="list-style-type: none"> 0 Ei havaintoa 1 Jälkihoidettu 2 Osittain jälkihoidettu 3 Muotoiltu 4 Jälkihoitamaton 5 Toiminnassa oleva <p>Kunnostustarve</p> <ul style="list-style-type: none"> 0 Ei havaintoa 1 Suuri 2 Kohtalainen 3 Vähäinen 4 Luvanmukainen Harjuensuojeluohjelma-alue
--	--

29.1.2009, E.N.
Pohjakartta-aineisto Maanmittauslaitos
lupa nro 7/MYY/08, muu aineisto ©SYKE,
Pohjois-Savon ympäristökeskus
Maastokäynnit tehty 25.8.2008, K.P.

Pohjavesialueiden ulkopuoliset maa-aineksenottoalueet

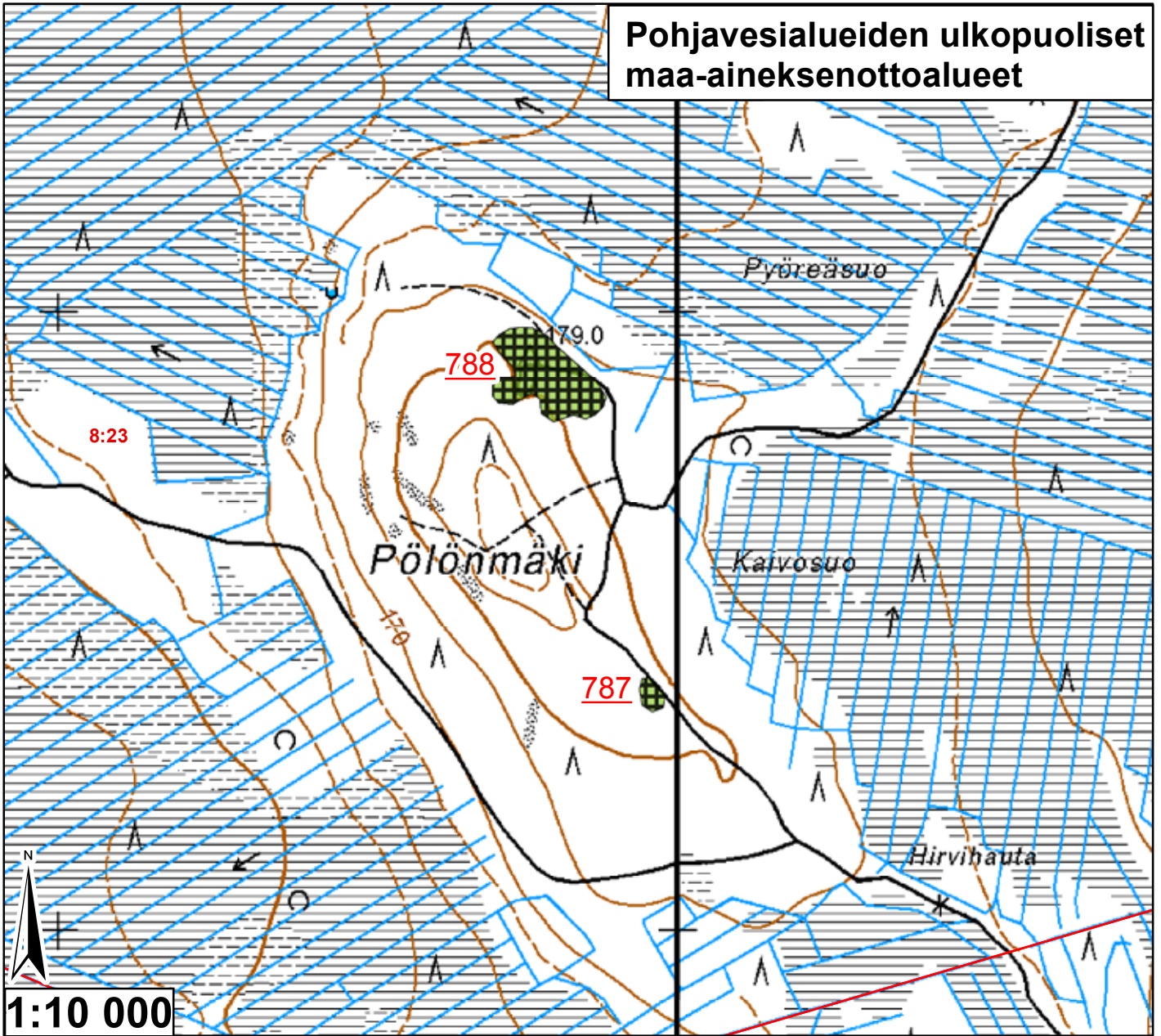

Id	TUNNUS	Ala (ha)	pros_pv	Kaava	Yk-merk.	Mkk-merk.	Jälkihoito	Kunnostust	Lisätiedot
787	9926334	0,149197	0	Mkk	Ei ole	Ei ole	4	3	Metsittymässä oleva kt
788	9926333	1,694987	0	Mkk	Ei ole	Ei ole	4	3	Metsittymässä oleva kt

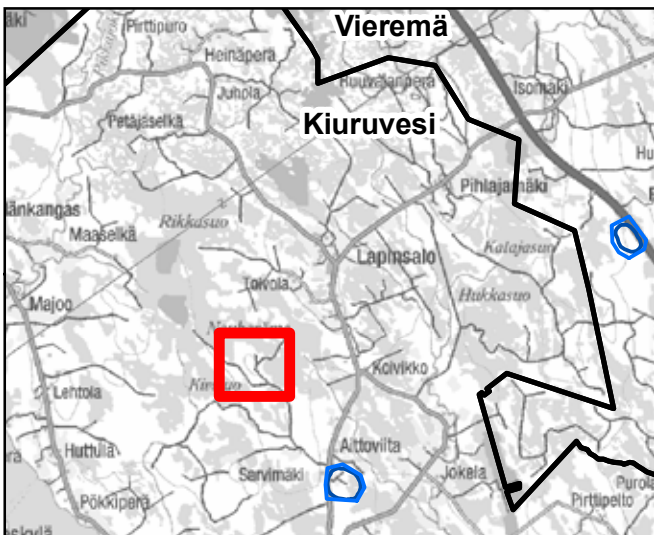

<ul style="list-style-type: none"> — Pohjavesialueen raja — Pohjavesialueen osa-alueen raja — Pohjavesialueiden välinen raja — Varsinaisen muodostumisalueen raja — Vettä läpäisevä rantaviiva — "Reiät" muodostumisalueella ● Vedenottamot ★ Voimassa olevat maa-ainesluvut ★ Päättyneet maa-ainesluvut (<10/2008) Suunnitelma-alueet 	<p>Jälkihoitoluokka</p> <ul style="list-style-type: none"> 0 Ei havaintoa 1 Jälkihoidettu 2 Osittain jälkihoidettu 3 Muotoiltu 4 Jälkihoitamaton 5 Toiminnassa oleva <p>Kunnostustarve</p> <ul style="list-style-type: none"> 0 Ei havaintoa 1 Suuri 2 Kohtalainen 3 Vähäinen 4 Luvanmukainen Harjunsuojeluohjelma-alue
---	---

29.1.2009, E.N.
 Pohjakartta-aineisto Maanmittauslaitos
 lupa nro 7/MYY/08, muu aineisto ©SYKE,
 Pohjois-Savon ympäristökeskus
 Maastokäynnit tehty 25.8.2008, K.P.

Pohjavesialueiden ulkopuoliset maa-aineksenottoalueet

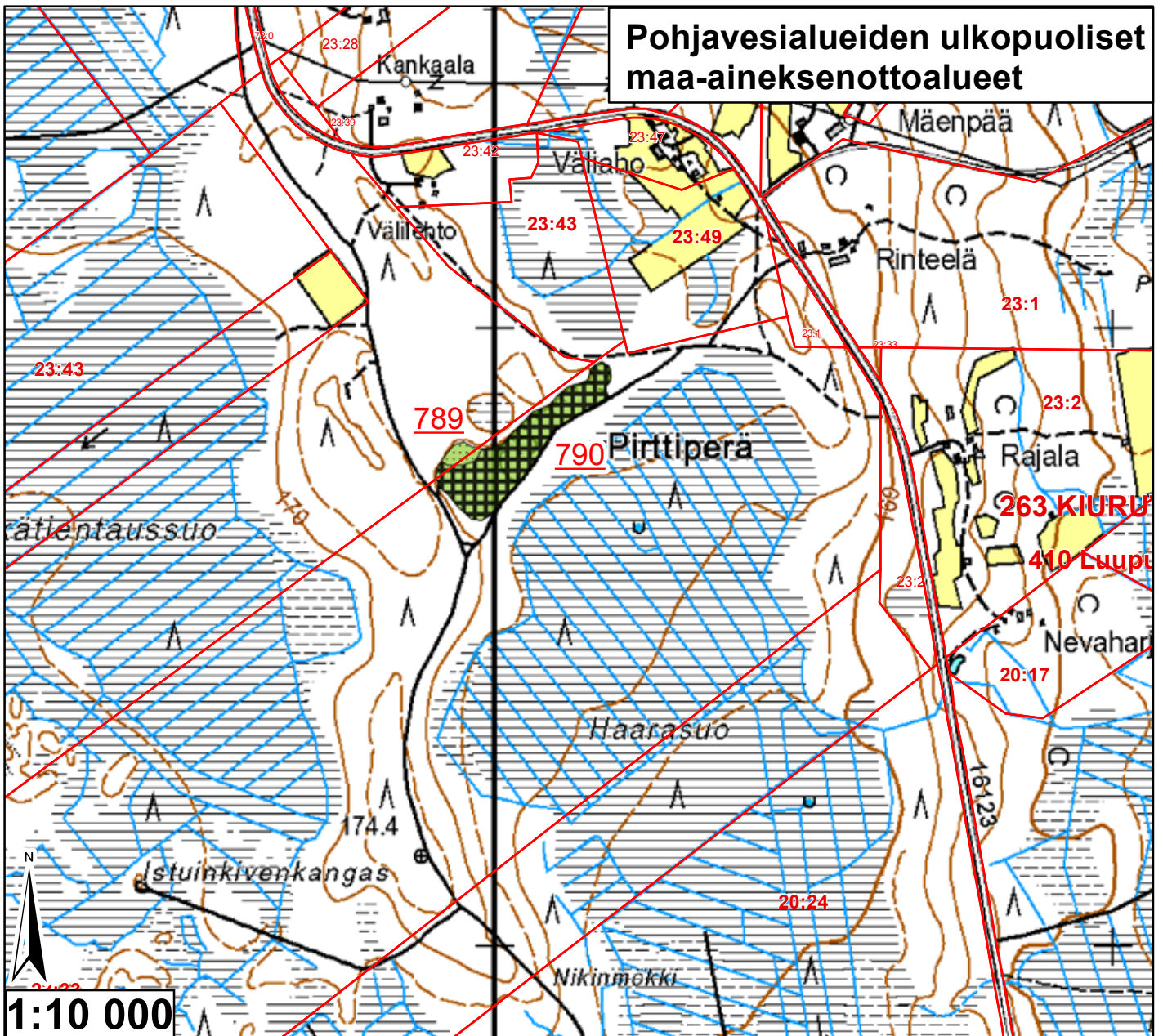

Id	TUNNUS	Ala (ha)	pros_pv	Kaava	Yk-merk.	Mkk-merk.	Jälkihoito	Kunnostust	Lisätiedot
789	9926335	0,157975	0	Mkk		Ei ole	5	3	
790	9926335	1,982876	0	Mkk		Ei ole	4	3	Osittain metsittymässä

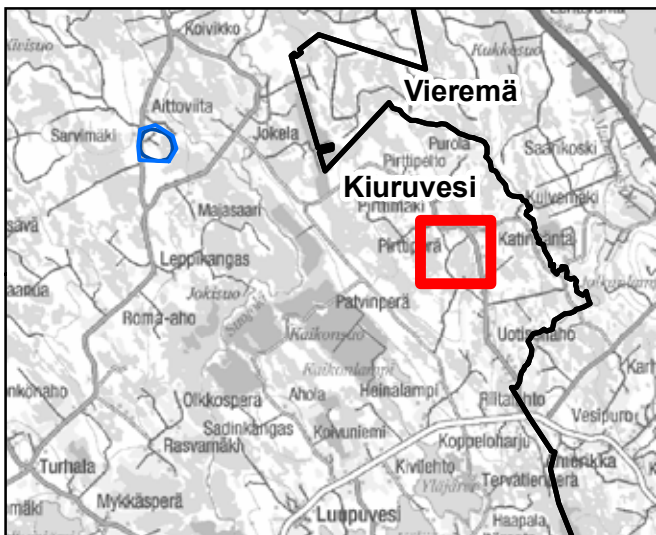

	Pohjavesialueen raja		Jälkihoitoluokka
	Pohjavesialueen osa-alueen raja		0 Ei havaintoa
	Pohjavesialueiden välinen raja		1 Jälkihoidettu
	Varsinaisen muodostumisalueen raja		2 Osittain jälkihoidettu
	Vettä läpäisevä rantaviiva		3 Muotoiltu
	"Reiät" muodostumisalueella		4 Jälkihoitamaton
	Vedenottamot		5 Toiminnassa oleva
	Voimassa olevat maa-ainesluvut		Kunnostustarve
	Päätyneet maa-ainesluvut (<10/2008)		0 Ei havaintoa
	Suunnitelma-alueet		1 Suuri
			2 Kohtalainen
			3 Vähäinen
			4 Luvanmukainen
			Harjujensuojeluohjelma-alue

29.1.2009, E.N.
 Pohjakartta-aineisto Maanmittauslaitos
 lupa nro 7/MYY/08, muu aineisto ©SYKE,
 Pohjois-Savon ympäristökeskus
 Maastokäynnit tehty 25.8.2008, K.P.

Pohjavesialueiden ulkopuoliset maa-aineksenottoalueet

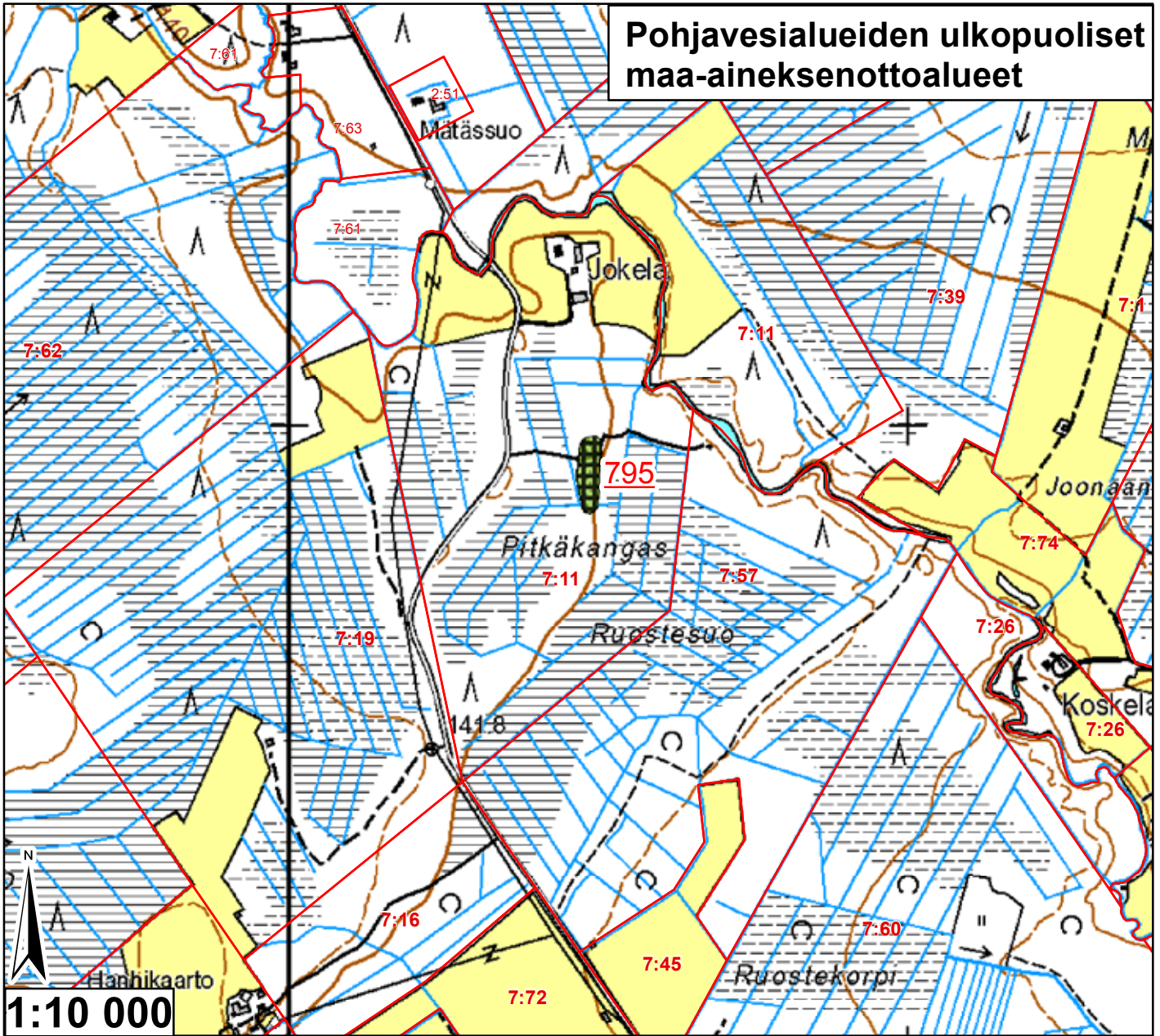

Id	TUNNUS	Ala (ha)	pros_pv	Kaava	Yk-merk.	Mkk-merk.	Jälkihoito	Kunnostust	Lisätiedot
795	9926336	0,382141		0 Mkk		Ei ole	4	3	Lammikko,kt-kuoppa

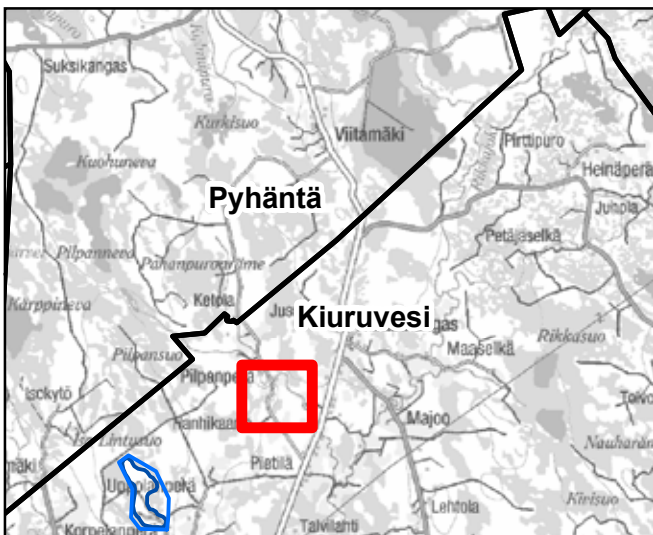

	Pohjavesialueen raja	Jälkihoitoluokka		0 Ei havaintoa
	Pohjavesialueen osa-alueen raja		1 Jälkihoidettu	
	Pohjavesialueiden välinen raja		2 Osittain jälkihoidettu	
	Varsinaisen muodostumisalueen raja		3 Muotoiltu	
	Vettä läpäisevä rantaviiva		4 Jälkihoitamaton	
	"Reiät" muodostumisalueella		5 Toiminnassa oleva	
	Vedenottamot	Kunnostustarve		0 Ei havaintoa
	Voimassa olevat maa-ainesluvut		1 Suuri	
	Päättyneet maa-ainesluvut (<10/2008)		2 Kohtalainen	
	Suunnitelma-alueet		3 Vähäinen	
			4 Luvannukainen	
			Harjajensuojeluohjelma-alue	

29.1.2009, E.N.
 Pohjakartta-aineisto Maanmittauslaitos
 lupa nro 7/MYY/08, muu aineisto ©SYKE,
 Pohjois-Savon ympäristökeskus
 Maastokäynnit tehty 29.8.2008, K.P.

Pohjavesialueiden ulkopuoliset maa-aineksenottoalueet

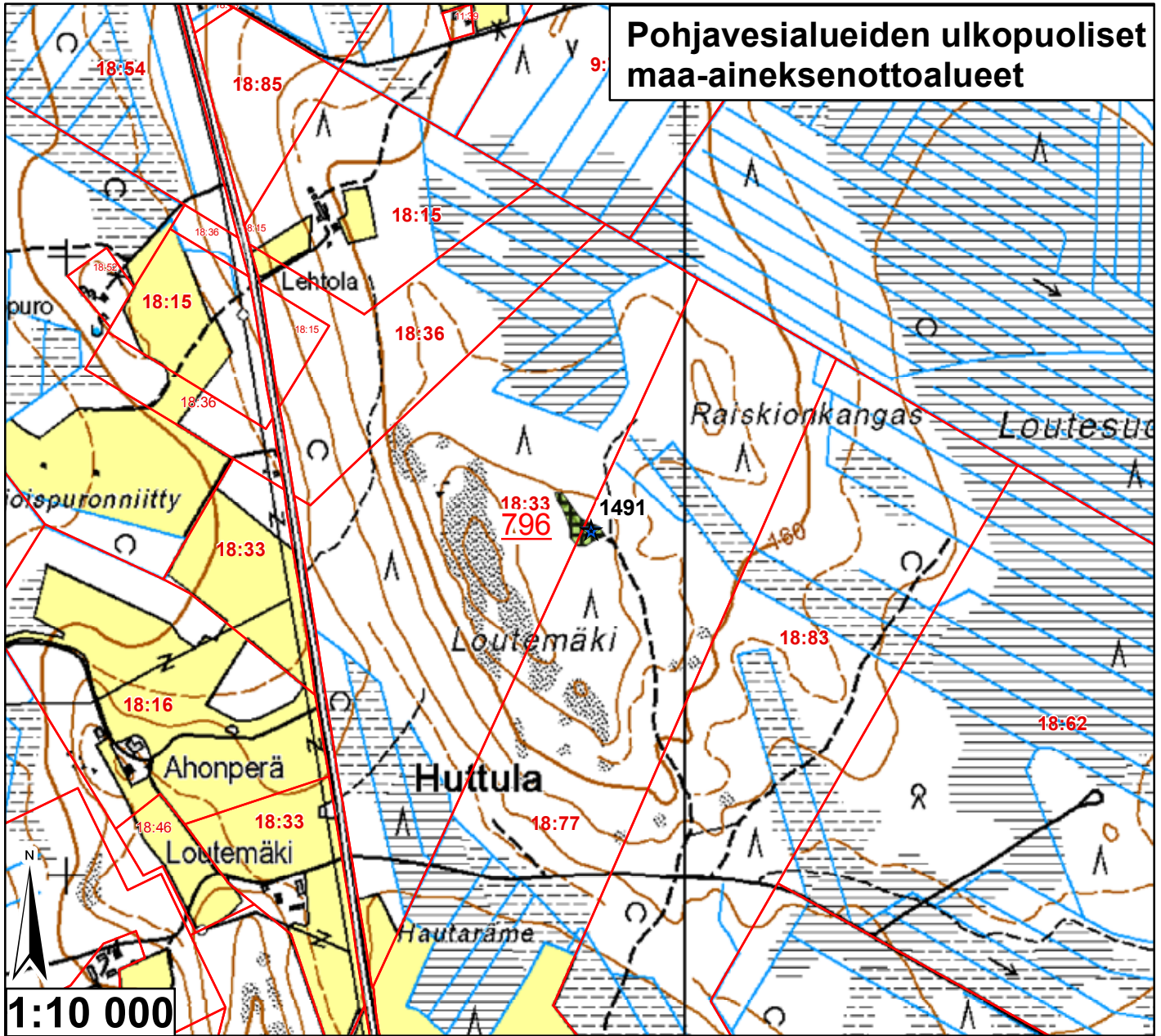

Id	TUNNUS	Ala (ha)	pros_pv	Kaava	Yk-merk.	Mkk-merk.	Jälkihoito	Kunnostust	Lisätiedot
796	9926337	0,249521	0	Mkk		Ei ole	4	3	Metsittymässä

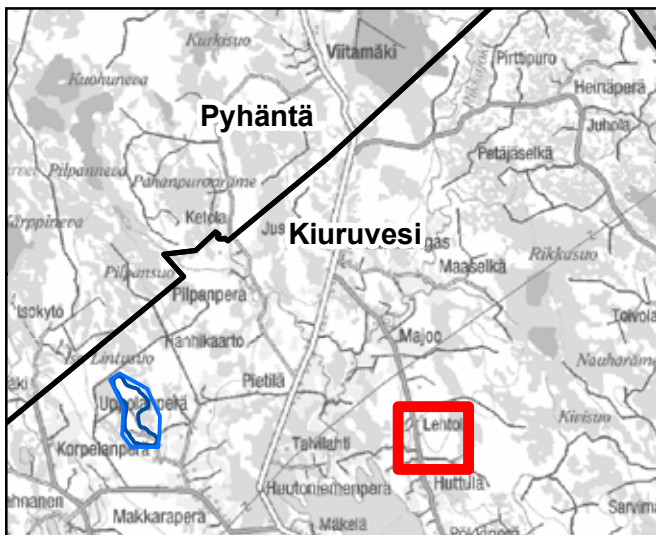

<ul style="list-style-type: none"> — Pohjavesialueen raja — Pohjavesialueen osa-alueen raja Pohjavesialueiden välinen raja — Varsinaisen muodostumisalueen raja — Vettä läpäisevä rantaviiva — "Reiät" muodostumisalueella ● Vedenottamot ★ Voimassa olevat maa-ainesluvut ★ Päätyneet maa-ainesluvut (<10/2008) Suunnitelma-alueet 	<p>Jälkihoitoluokka</p> <ul style="list-style-type: none"> 0 Ei havaintoa 1 Jälkihoidettu 2 Osittain jälkihoidettu 3 Muotoiltu 4 Jälkihoitamaton 5 Toiminnassa oleva <p>Kunnostustarve</p> <ul style="list-style-type: none"> 0 Ei havaintoa 1 Suuri 2 Kohtalainen 3 Vähäinen 4 Luvamukainen Harjunsuojeluohjelma-alue
--	---

29.1.2009, E.N.
Pohjakartta-aineisto Maanmittauslaitos
lupa nro 7/MYY/08, muu aineisto ©SYKE,
Pohjois-Savon ympäristökeskus
Maastokäynnit tehty 29.8.2008, K.P.

Pohjavesialueiden ulkopuoliset maa-aineksenottoalueet

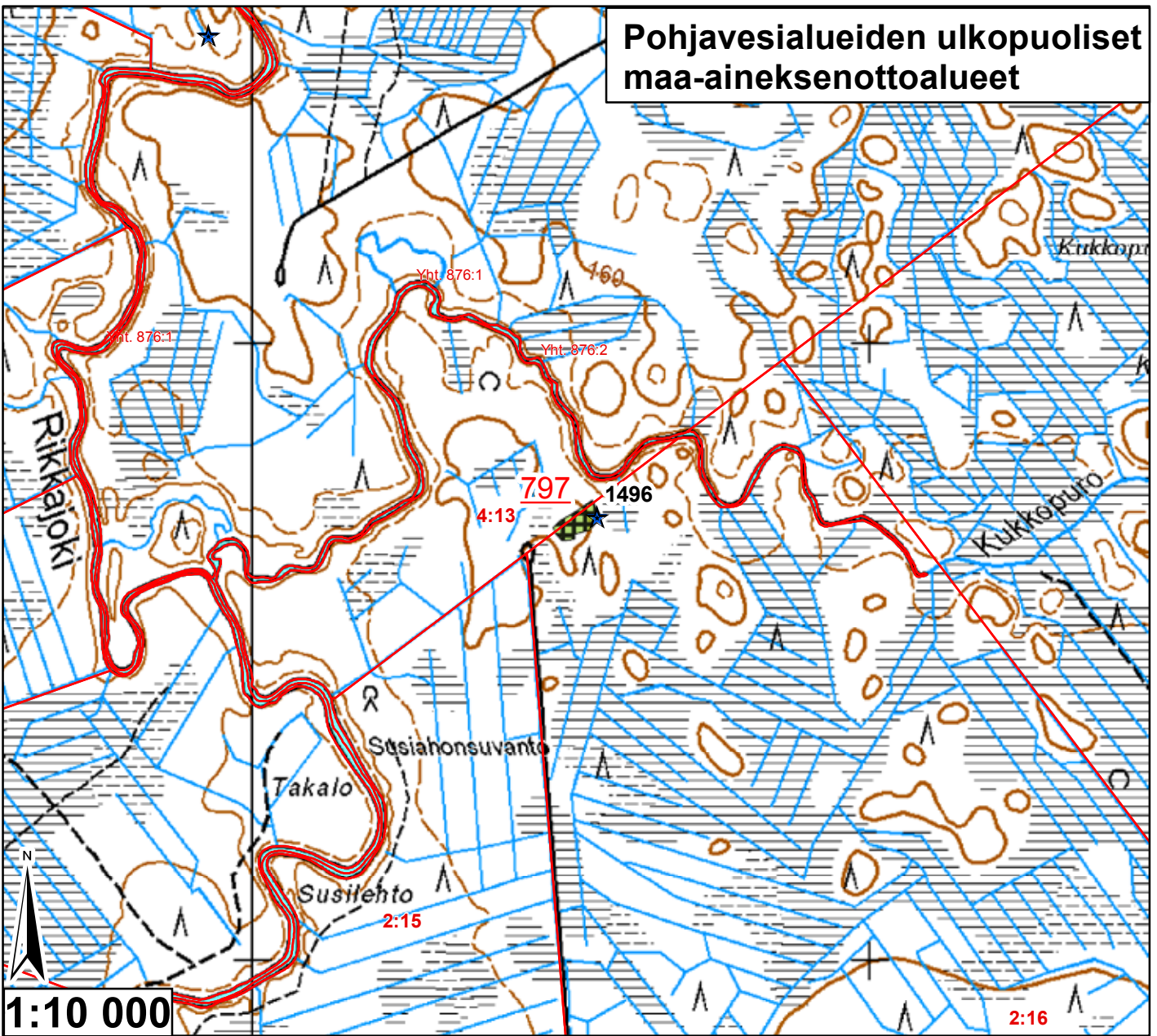

Id	TUNNUS	Ala (ha)	pros_pv	Kaava	Yk-merk.	Mkk-merk.	Jälkihoito	Kunnostust	Lisätiedot
797	9926338	0,256289	0	Mkk		Ei ole	4	3	Metsityssä

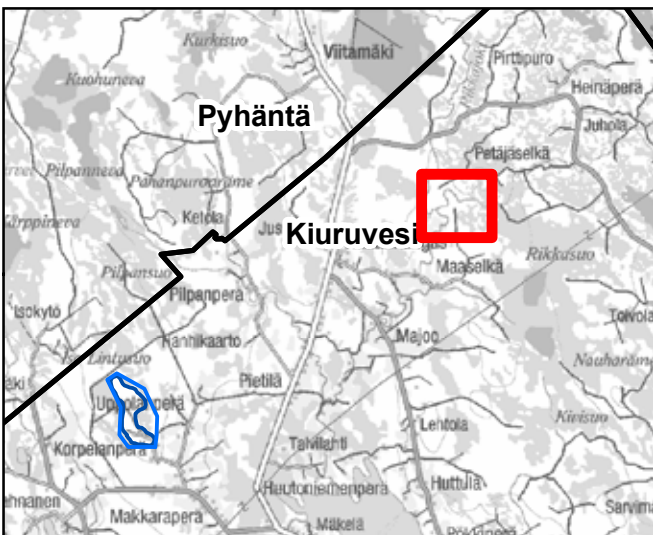

<ul style="list-style-type: none"> — Pohjavesialueen raja — Pohjavesialueen osa-alueen raja — Pohjavesialueiden välinen raja — Varsinaisen muodostumisalueen raja — Vettä läpäisevä rantaviiva — "Reiät" muodostumisalueella ● Vedenottamot ★ Voimassa olevat maa-aineksenotukset ★ Päättyneet maa-aineksenotukset (<10/2008) Suunnitelma-alueet 	<p>Jälkihoitoluokka</p> <ul style="list-style-type: none"> 0 Ei havaintoa 1 Jälkihoidettu 2 Osittain jälkihoidettu 3 Muotoiltu 4 Jälkihoitamaton 5 Toiminnassa oleva <p>Kunnostustarve</p> <ul style="list-style-type: none"> 0 Ei havaintoa 1 Suuri 2 Kohtalainen 3 Vähäinen 4 Luvanmukainen Harjuensuojeluohjelma-alue
--	---

29.1.2009, E.N.
 Pohjakartta-aineisto Maanmittauslaitos
 lupa nro 7/MYY/08, muu aineisto ©SYKE,
 Pohjois-Savon ympäristökeskus
 Maastokäynnit tehty 29.8.2008, K.P.

Pohjavesialueiden ulkopuoliset maa-aineksenottoalueet

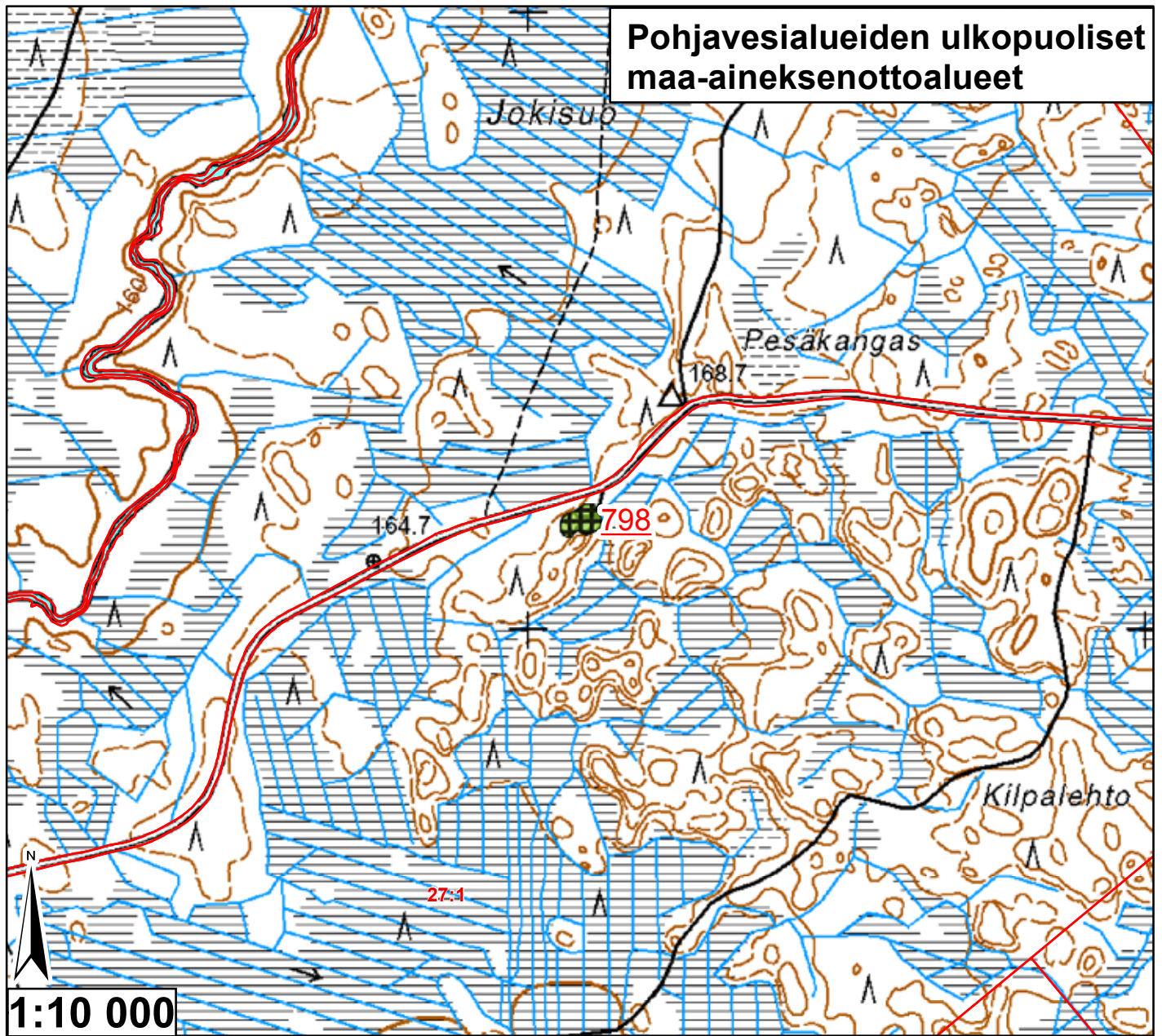

Id	TUNNUS	Ala (ha)	pros_pv	Kaava	Yk-merk.	Mkk-merk.	Jälkihoito	Kunnostust	Lisätiedot
798	9926339	0,249048	0	Mkk		Ei ole	4	3	Metsittymässä

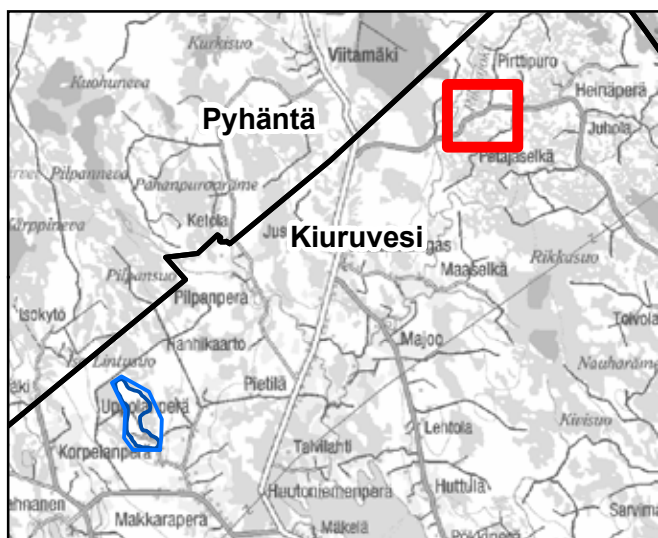

<ul style="list-style-type: none"> — Pohjavesialueen raja — Pohjavesialueen osa-alueen raja — Pohjavesialueiden välinen raja — Varsinaisen muodostumisalueen raja — Vettä läpäisevä rantaviiva — "Reiät" muodostumisalueella ● Vedenottamot ★ Voimassa olevat maa-ainesluvut ★ Päättyneet maa-ainesluvut (<10/2008) Suunnitelma-alueet 	<p>Jälkihoitoluokka</p> <ul style="list-style-type: none"> 0 Ei havaintoa 1 Jälkihoidettu 2 Osittain jälkihoidettu 3 Muotoiltu 4 Jälkihoitamaton 5 Toiminnassa oleva <p>Kunnostustarve</p> <ul style="list-style-type: none"> 0 Ei havaintoa 1 Suuri 2 Kohtalainen 3 Vähäinen 4 Luvanmukainen Harjujensuojeluohjelma-alue
---	--

29.1.2009, E.N.
 Pohjakartta-aineisto Maanmittauslaitos
 lupa nro 7/MYY/08, muu aineisto ©SYKE,
 Pohjois-Savon ympäristökeskus
 Maastokäynnit tehty 29.8.2008, K.P.

Pohjavesialueiden ulkopuoliset maa-aineksenottoalueet

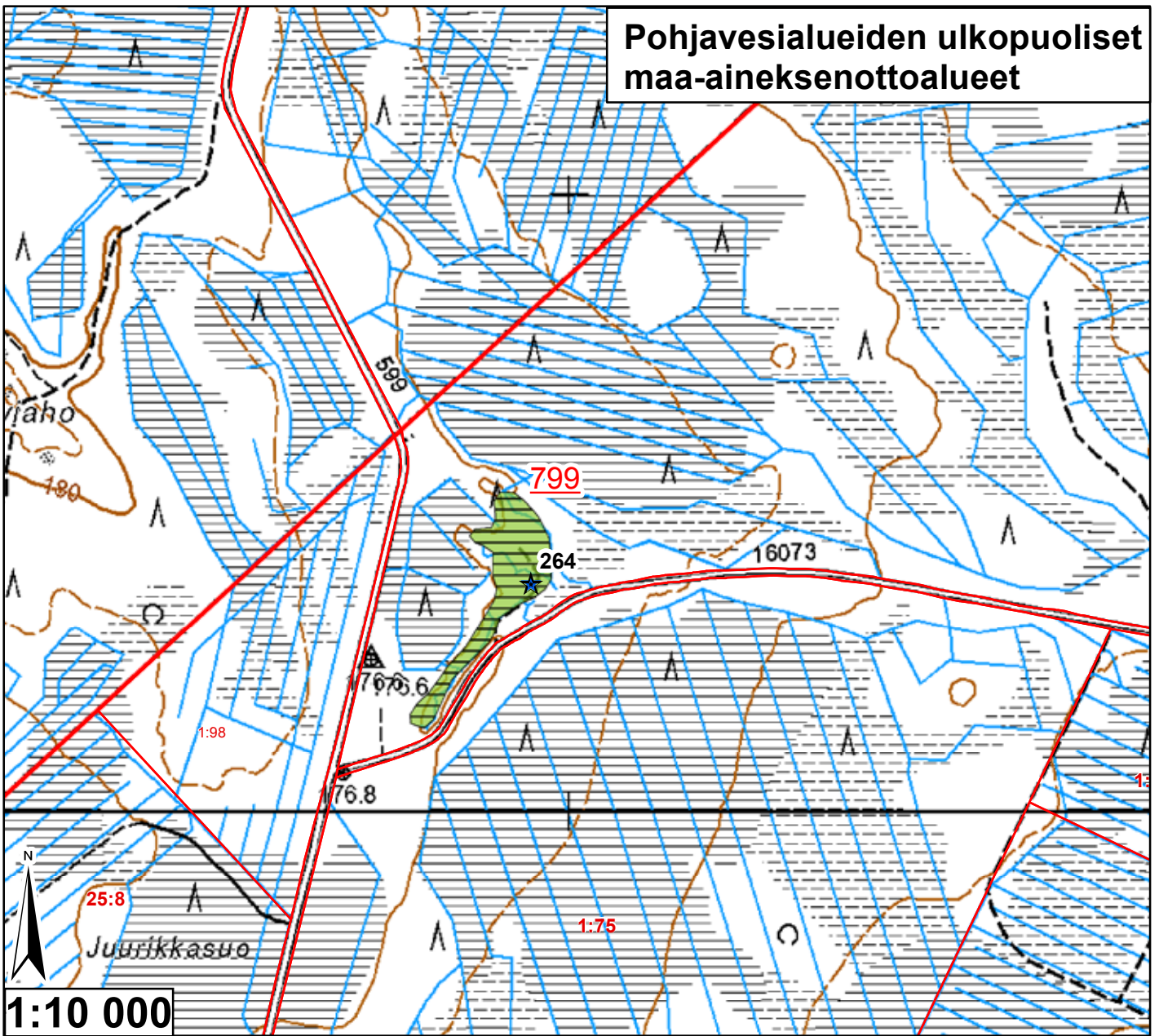

Id	TUNNUS	Ala (ha)	pros_pv	Kaava	Yk-merk.	Mkk-merk.	Jälkihoito	Kunnostust	Lisätiedot
799	9926340	2,120399	0	Mkk		Ei ole	2	3	Metsittyynyt

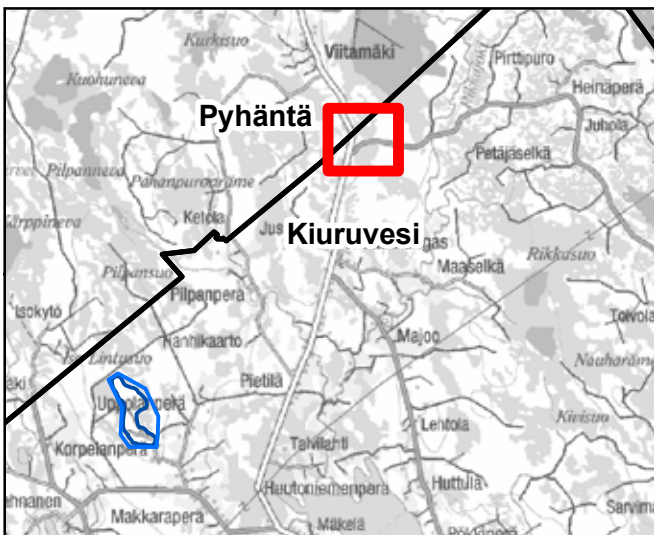

<ul style="list-style-type: none"> — Pohjavesialueen raja — Pohjavesialueen osa-alueen raja Pohjavesialueiden välinen raja — Varsinaisen muodostumisalueen raja — Vettä läpäisevä rantaviiva — "Reiät" muodostumisalueella ● Vedenottamot ★ Voimassa olevat maa-ainesluvut ★ Päättyneet maa-ainesluvut (<10/2008) Suunnitelma-alueet 	<p>Jälkihoitoluokka</p> <ul style="list-style-type: none"> 0 Ei havaintoa 1 Jälkihoidettu 2 Osittain jälkihoidettu 3 Muotoiltu 4 Jälkihoitamaton 5 Toiminnassa oleva <p>Kunnostustarve</p> <ul style="list-style-type: none"> 0 Ei havaintoa 1 Suuri 2 Kohtalainen 3 Vähäinen 4 Luvanmukainen Harjutusohjelma-alue
---	--

29.1.2009, E.N.
 Pohjakartta-aineisto Maanmittauslaitos
 lupa nro 7/MYY/08, muu aineisto ©SYKE,
 Pohjois-Savon ympäristökeskus
 Maastokäynnit tehty 29.8.2008, K.P.

Pohjavesialueiden ulkopuoliset maa-aineksenottoalueet

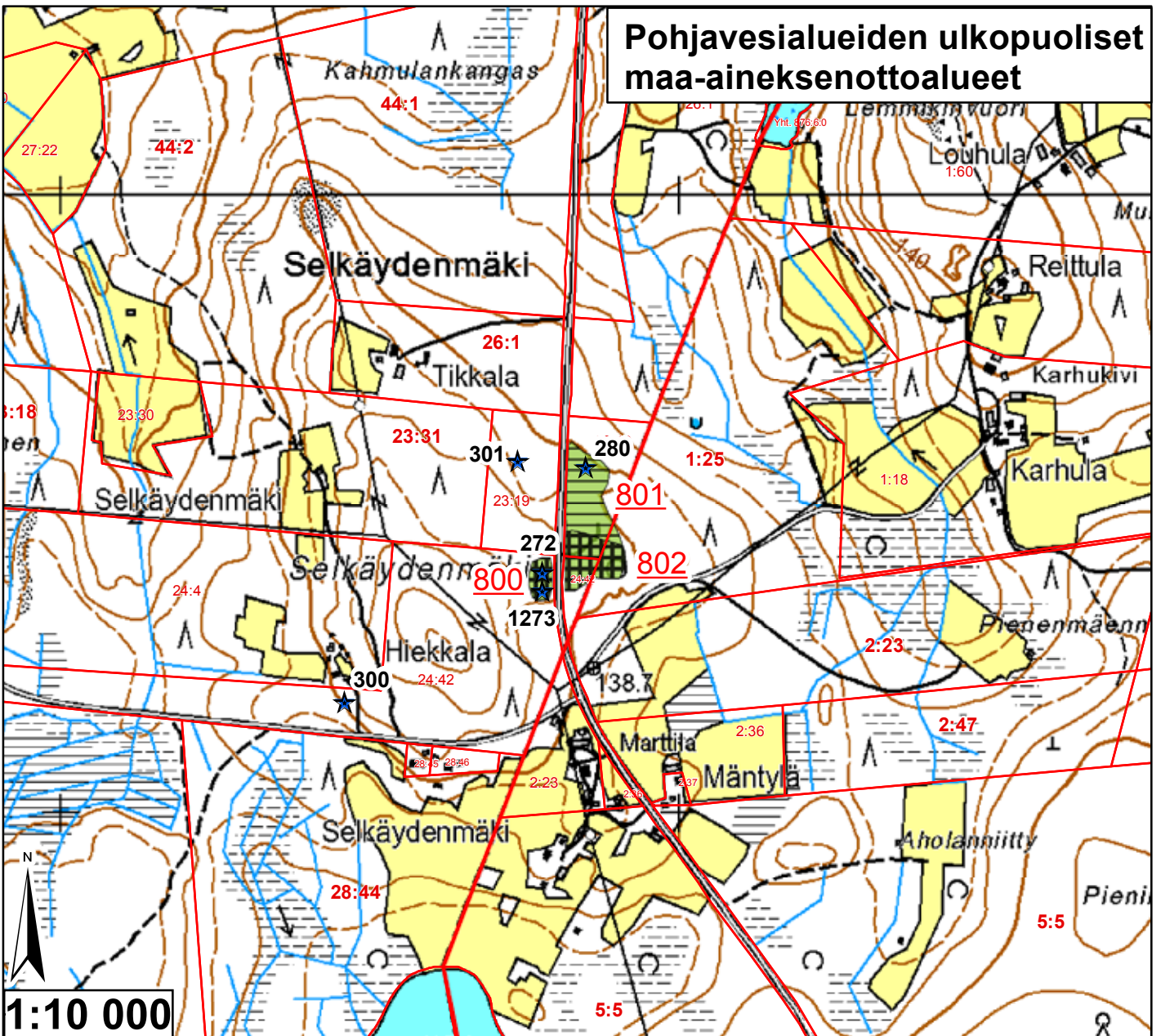

Id	TUNNUS	Ala (ha)	pros_pv	Kaava	Yk-merk.	Mkk-merk.	Jälkihoito	Kunnostust	Lisätiedot
800	9926342	0,224357	0	Mkk	Ei ole	Ei ole	4	3	Metsityssä
801	9926341	0,912978	0	Mkk	Ei ole	Ei ole	2	3	Metsityssä, ammuttu savikiekoja
802	9926341	0,69173	0	Mkk	Ei ole	Ei ole	4	3	

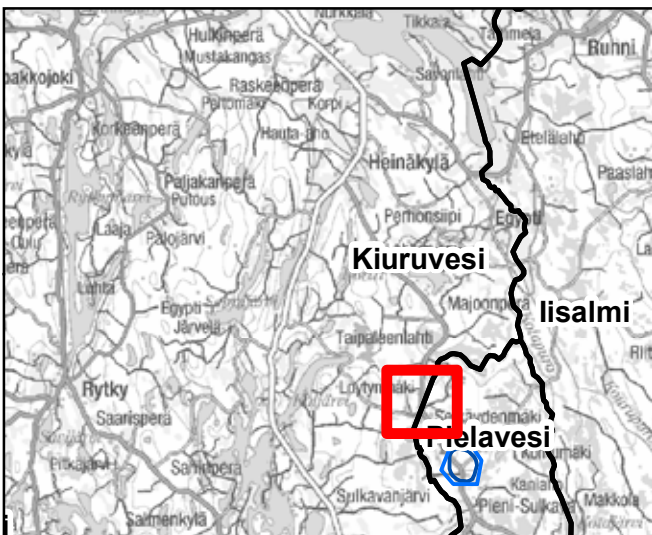

<ul style="list-style-type: none"> — Pohjavesialueen raja — Pohjavesialueen osa-alueen raja Pohjavesialueiden välinen raja — Varsinaisen muodostumisalueen raja — Vettä läpäisevä rantaviiva — "Reiät" muodostumisalueella ● Vedenottamot ★ Voimassa olevat maa-ainesluvut ★ Päättyneet maa-ainesluvut (<10/2008) Suunnitelma-alueet 	<p>Jälkihoitoluokka</p> <ul style="list-style-type: none"> 0 Ei havaintoa 1 Jälkihoidettu 2 Osittain jälkihoidettu 3 Muotoiltu 4 Jälkihoitamaton 5 Toiminnassa oleva <p>Kunnostustarve</p> <ul style="list-style-type: none"> 0 Ei havaintoa 1 Suuri 2 Kohtalainen 3 Vähäinen 4 Luvanmukainen Harjuensuojeluohjelma-alue
---	--

29.1.2009, E.N.
 Pohjakartta-aineisto Maanmittauslaitos
 lupa nro 7/MYY/08, muu aineisto ©SYKE,
 Pohjois-Savon ympäristökeskus
 Maastokäynnit tehty 3.9.2008, K.P.

Pohjavesialueiden ulkopuoliset maa-aineksenottoalueet

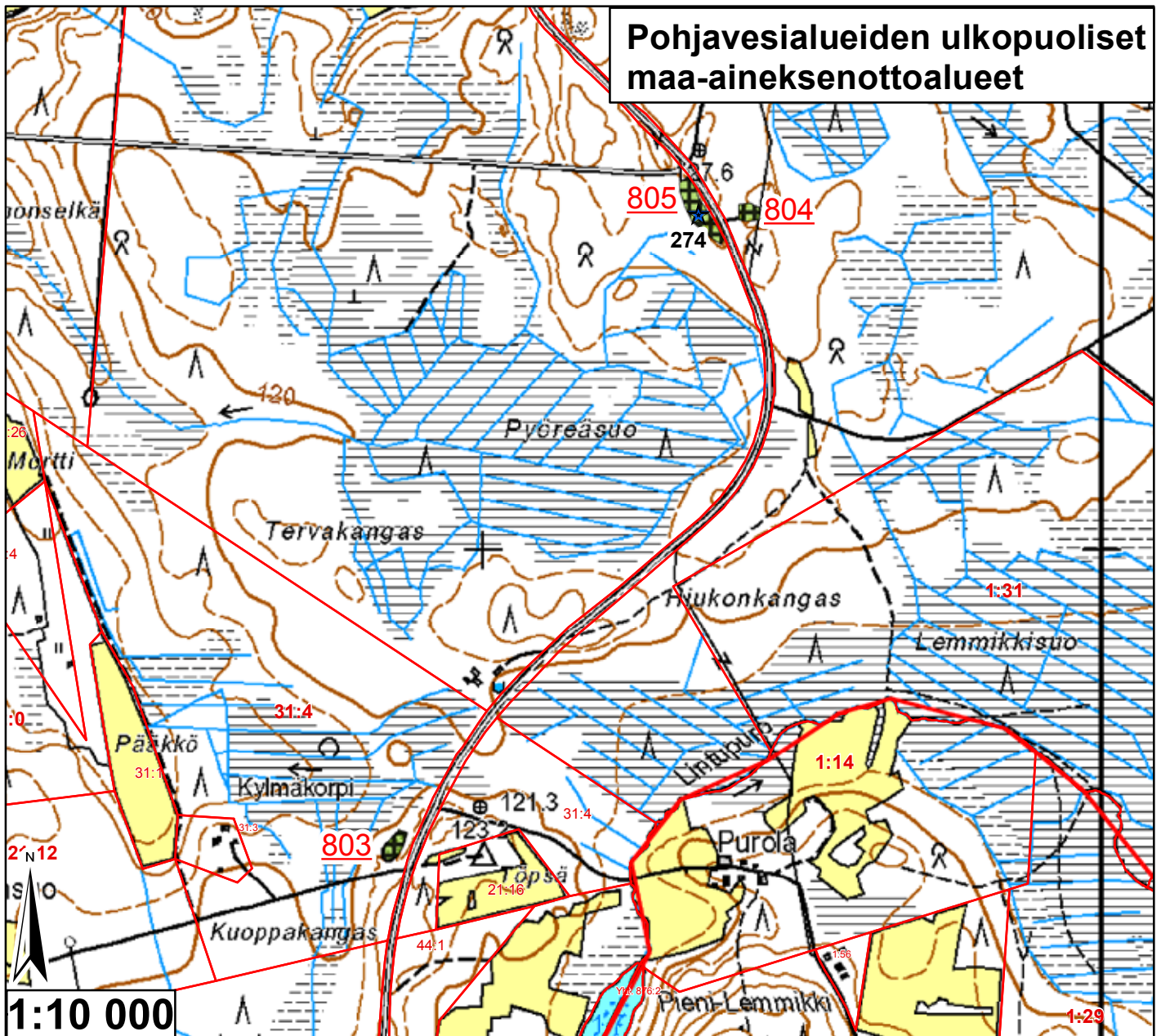

Id	TUNNUS	Ala (ha)	pros_pv	Kaava	Yk-merk.	Mkk-merk.	Jälkihoito	Kunnostust	Lisätiedot
803	9926343	0,10919	0	Mkk		Ei ole		4	3 Metsittynt, kosteikko
804	9926344	0,085032	0	Mkk		Ei ole		4	3 Osittain metsittymässä, piestä ottoa
805	9926345	0,276169	0	Mkk		Ei ole		4	3 Metsittynt



Pohjavesialueen raja	Jälkihoitoluokka
Pohjavesialueen osa-alueen raja	0 Ei havaintoa
Pohjavesialueiden välinen raja	1 Jälkihoitettu
Varsinaisen muodostumisalueen raja	2 Osittain jälkihoitettu
Vettä läpäisevä rantaviiva	3 Muotoiltu
"Reiät" muodostumisalueella	4 Jälkihoitamaton
Vedenottamot	5 Toiminnassa oleva
Voimassa olevat maa-ainesluvut	Kunnostustarve
Päättyneet maa-ainesluvut (<10/2008)	0 Ei havaintoa
Suunnitelma-alueet	1 Suuri
	2 Kohtalainen
	3 Vähäinen
	4 Luvannukainen
	Harjajensuojeluohjelma-alue

29.1.2009, E.N.
 Pohjakartta-aineisto Maanmittauslaitos
 lupa nro 7/MYY/08, muu aineisto ©SYKE,
 Pohjois-Savon ympäristökeskus
 Maastokäynnit tehty 3.9.2008, K.P.

Pohjavesialueiden ulkopuoliset maa-aineksenottoalueet

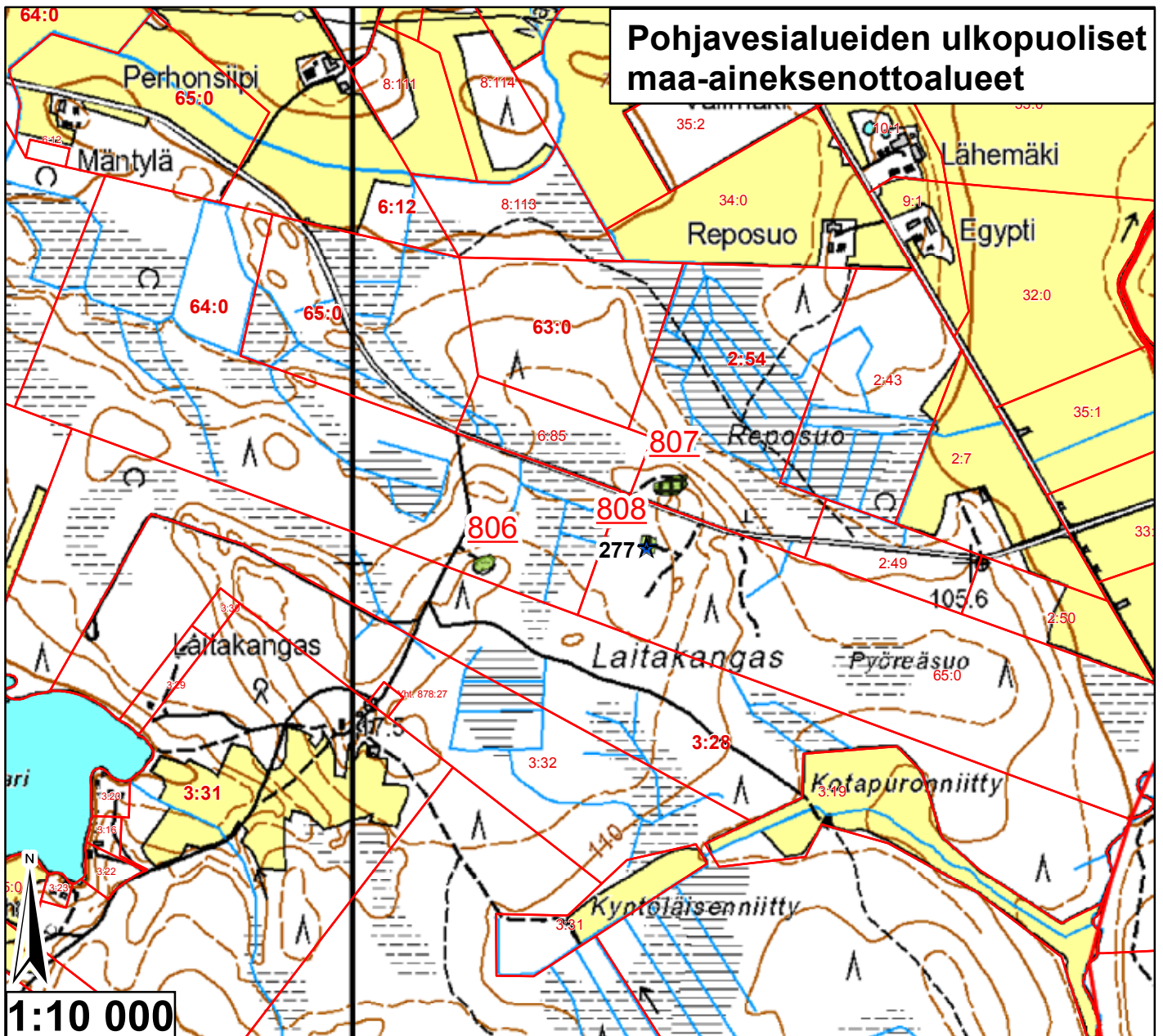

Id	TUNNUS	Ala (ha)	pros_pv	Kaava	Yk-merk.	Mkk-merk.	Jälkihoito	Kunnostust	Lisätiedot
806	9926346	0,064952	0	Mkk	Ei ole	Ei ole	5	3	Kt-ottoa
807	9926348	0,127673	0	Mkk	Ei ole	Ei ole	4	3	Metsittymässä
808	9926347	0,059002	0	Mkk	Ei ole	Ei ole	4	3	



<ul style="list-style-type: none"> — Pohjavesialueen raja — Pohjavesialueen osa-alueen raja — Pohjavesialueiden välinen raja — Varsinaisen muodostumisalueen raja — Vettä läpäisevä rantaviiva — "Reiät" muodostumisalueella ● Vedenottamot ★ Voimassa olevat maa-ainesluvut ★ Päättyneet maa-ainesluvut (<10/2008) Suunnitelma-alueet 	<p>Jälkihoitoluokka</p> <ul style="list-style-type: none"> 0 Ei havaintoa 1 Jälkihoidettu 2 Osittain jälkihoidettu 3 Muotoiltu 4 Jälkihoitamaton 5 Toiminnassa oleva <p>Kunnostustarve</p> <ul style="list-style-type: none"> 0 Ei havaintoa 1 Suuri 2 Kohtalainen 3 Vähäinen 4 Luvanmukainen Harjujensuojeluohjelma-alue
--	---

29.1.2009, E.N.
 Pohjakarta-aineisto Maanmittauslaitos
 lupa nro 7/MYY/08, muu aineisto ©SYKE,
 Pohjois-Savon ympäristökeskus
 Maastokäynnit tehty 3.9.2008, K.P.

Pohjavesialueiden ulkopuoliset maa-aineksenottoalueet

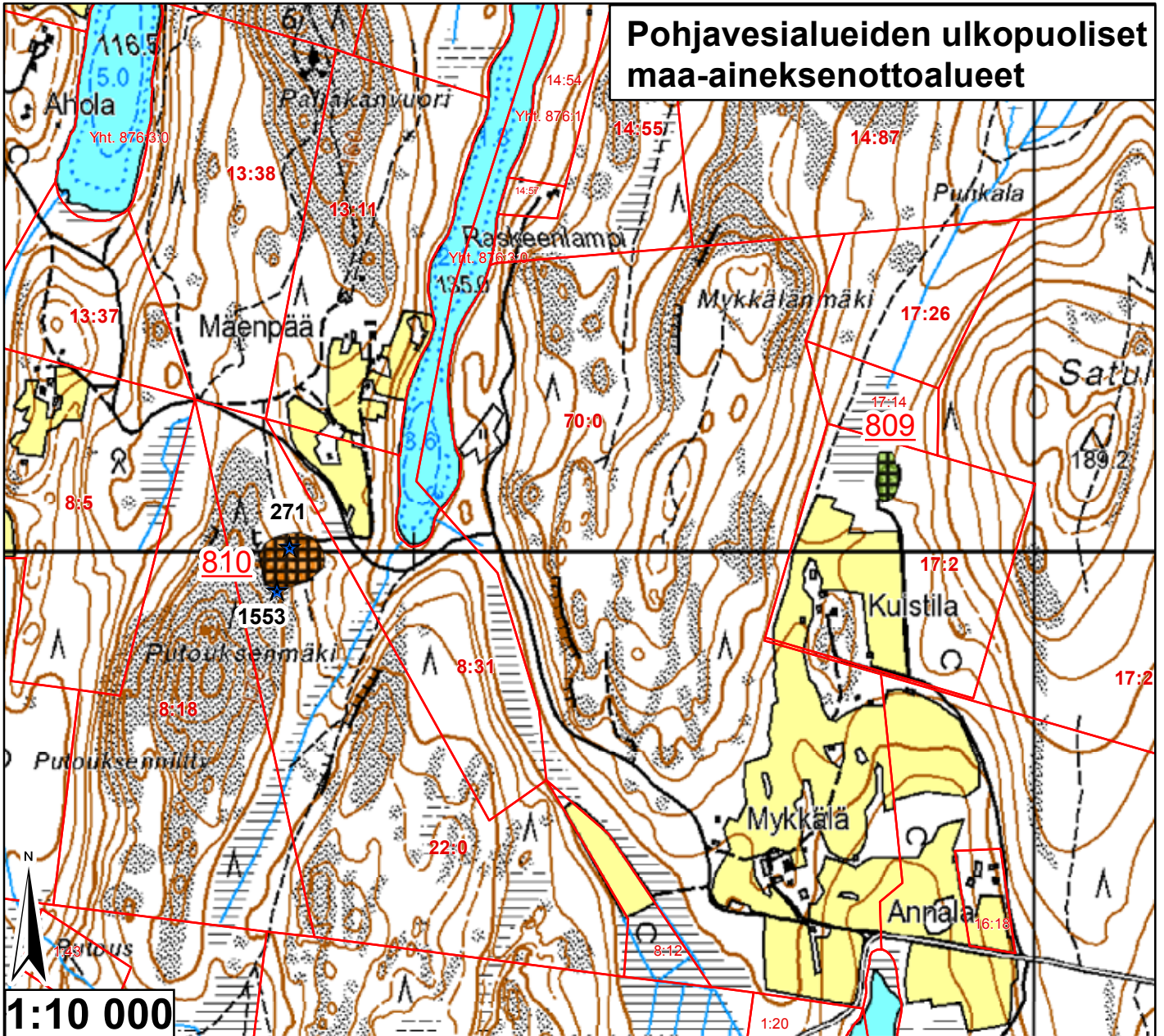

Id	TUNNUS	Ala (ha)	pros_pv	Kaava	Yk-merk.	Mkk-merk.	Jälkihoito	Kunnostust	Lisätiedot
809	9926349	0,243392	0	Mkk	Ei ole		4	3	
810	9926350	0,715752	0	Mkk	EO		4	2	Kallioliouhos



	Pohjavesialueen raja		Jälkihoitoluokka
	Pohjavesialueen osa-alueen raja		0 Ei havaintoa
	Pohjavesialueiden välinen raja		1 Jälkihöidetty
	Varsinaisen muodostumisalueen raja		2 Osittain jälkihöidetty
	Vettä läpäisevä rantaviiva		3 Muotoiltu
	"Reiät" muodostumisalueella		4 Jälkihöitamaton
	Vedenottamot		5 Toiminnassa oleva
	Voimassa olevat maa-ainesluvut		Kunnostustarve
	Päättynyt maa-ainesluvut (<10/2008)		0 Ei havaintoa
	Suunnitelma-alueet		1 Suuri
			2 Kohtalainen
			3 Vähäinen
			4 Luvanmukainen
			Harjujensuojeluohjelma-alue

29.1.2009, E.N.
 Pohjakartta-aineisto Maanmittauslaitos
 lupa nro 7/MYY/08, muu aineisto ©SYKE,
 Pohjois-Savon ympäristökeskus
 Maastokäynnit tehty 3.9.2008, K.P.

Pohjavesialueiden ulkopuoliset maa-aineksenottoalueet

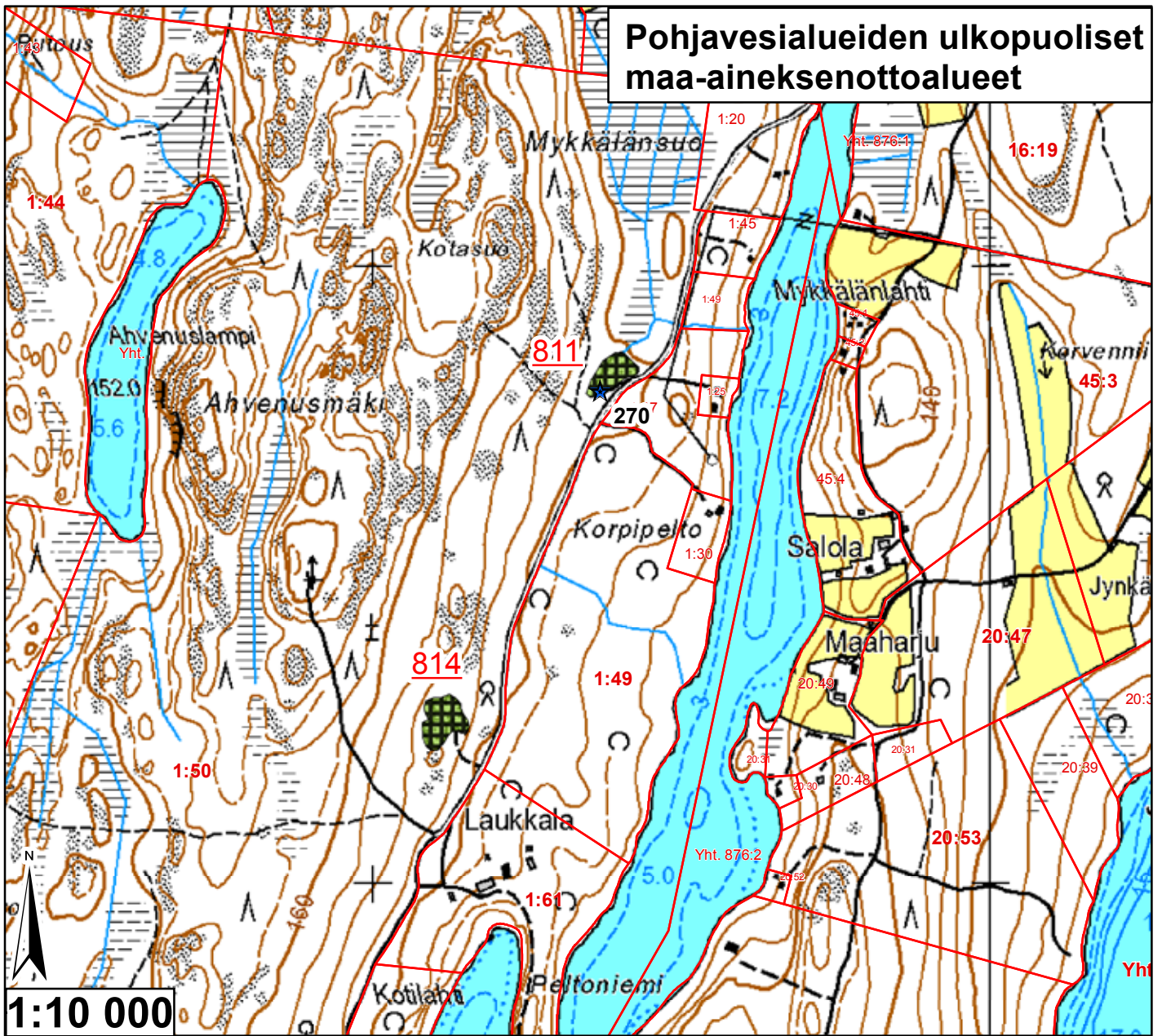

Id	TUNNUS	Ala (ha)	pros_pv	Kaava	Yk-merk.	Mkk-merk.	Jälkihoito	Kunnostust	Lisätiedot
811	9926351	0,333825	0	Mkk		Ei ole	4	3	Rintaukset metsittyvät
814	9926354	0,445698	0	Mkk		Ei ole	4	3	

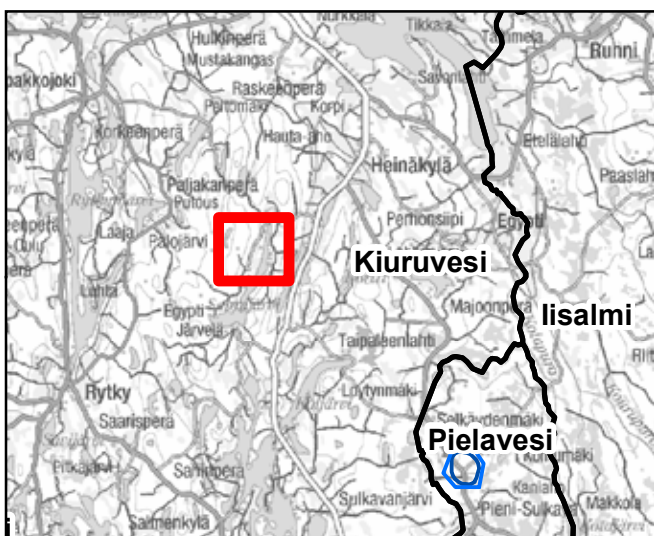

<ul style="list-style-type: none"> — Pohjavesialueen raja — Pohjavesialueen osa-alueen raja — Pohjavesialueiden välinen raja — Varsinaisen muodostumisalueen raja — Vettä läpäisevä rantaviiva — "Reiät" muodostumisalueella ● Vedenottamot ★ Voimassa olevat maa-ainesluvut ★ Päättyneet maa-ainesluvut (<10/2008) Suunnitelma-alueet 	<p>Jälkihoitoluokka</p> <ul style="list-style-type: none"> 0 Ei havaintoa 1 Jälkihoidettu 2 Osittain jälkihoidettu 3 Muotoiltu 4 Jälkihoitamaton 5 Toiminnassa oleva <p>Kunnostustarve</p> <ul style="list-style-type: none"> 0 Ei havaintoa 1 Suuri 2 Kohtalainen 3 Vähäinen 4 Luvanmukainen Harjunsuojeluohjelma-alue
--	---

29.1.2009, E.N.
 Pohjakartta-aineisto Maanmittauslaitos
 lupa nro 7/MYY/08, muu aineisto ©SYKE,
 Pohjois-Savon ympäristökeskus
 Maastokäynnit tehty 3.9.2008, K.P.

Pohjavesialueiden ulkopuoliset maa-aineksenottoalueet

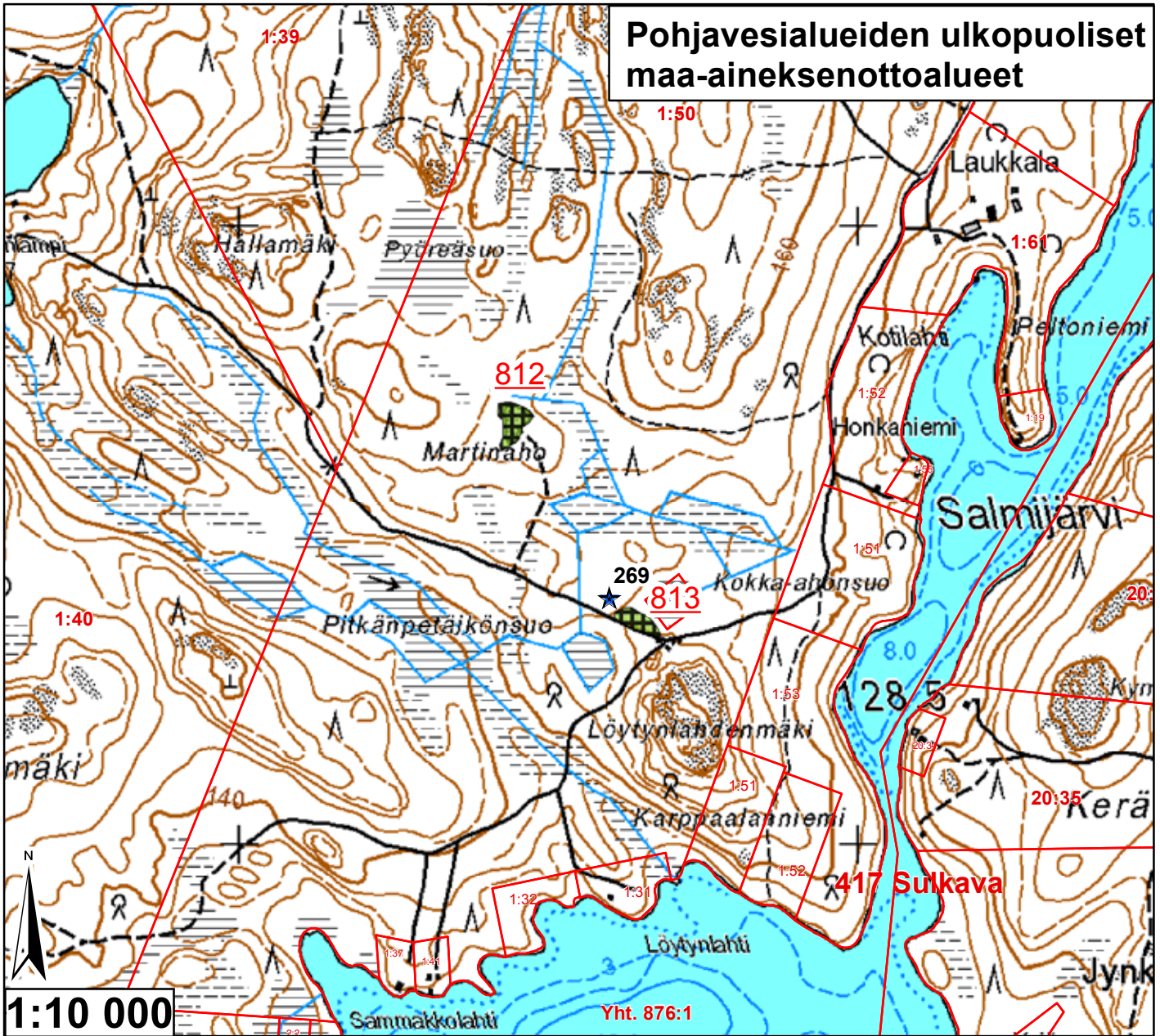

Id	TUNNUS	Ala (ha)	pros_pv	Kaava	Yk-merk.	Mkk-merk.	Jälkihoito	Kunnostust	Lisätiedot
812	9926352	0,257191	0	Mkk		Ei ole	4	3	Metsittymässä
813	9926353	0,178919	0	Mkk		Ei ole	4	3	Metsittynyt

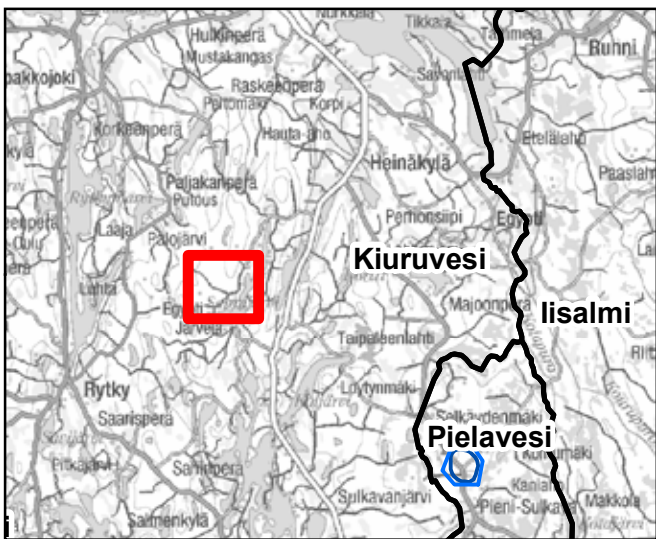

Pohjavesialueen raja	Jälkihoitoluokka
Pohjavesialueen osa-alueen raja	0 Ei havaintoa
Pohjavesialueiden välinen raja	1 Jälkihoidettu
Varsinaisen muodostumisalueen raja	2 Osittain jälkihoidettu
Vettä läpäisevä rantaviiva	3 Muotoiltu
"Reiät" muodostumisalueella	4 Jälkihoitamaton
Vedenottamot	5 Toiminnassa oleva
Voimassa olevat maa-ainesluvut	Kunnostustarve
Päättyneet maa-ainesluvut (<10/2008)	0 Ei havaintoa
Suunnitelma-alueet	1 Suuri
	2 Kohtalainen
	3 Vähäinen
	4 Luvanmukainen
	Harjijensuojeluohjelma-alue

29.1.2009, E.N.
 Pohjakartta-aineisto Maanmittauslaitos
 lupa nro 7/MYY/08, muu aineisto ©SYKE,
 Pohjois-Savon ympäristökeskus
 Maastokäynnit tehty 3.9.2008, K.P.

Pohjavesialueiden ulkopuoliset maa-aineksenottoalueet

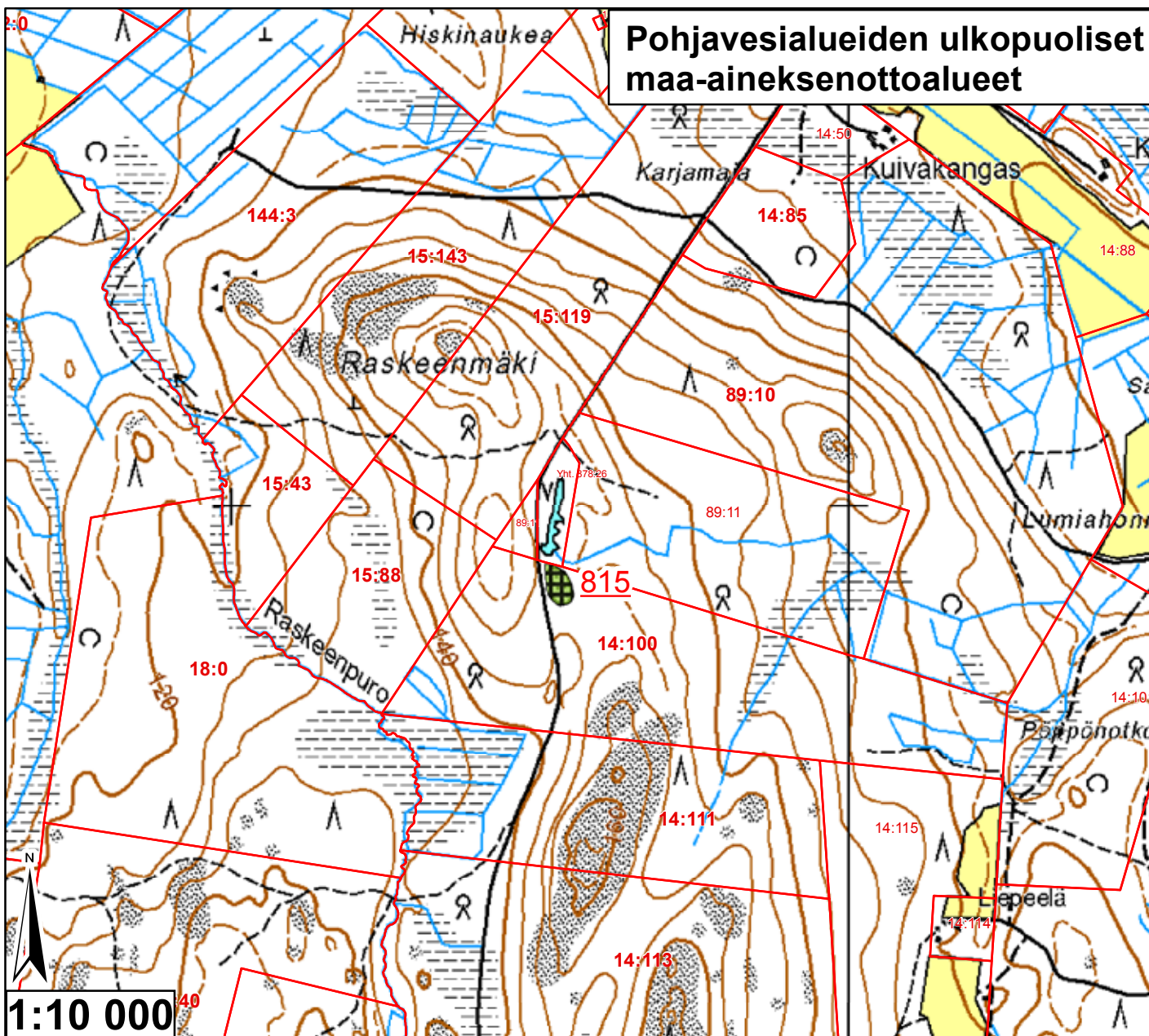

Id	TUNNUS	Ala (ha)	pros_pv	Kaava	Yk-merk.	Mkk-merk.	Jälkihoito	Kunnostust	Lisätiedot
815	9926355	0,220394	0	Mkk	Ei ole		4	3	Metsittymässä, lammikko

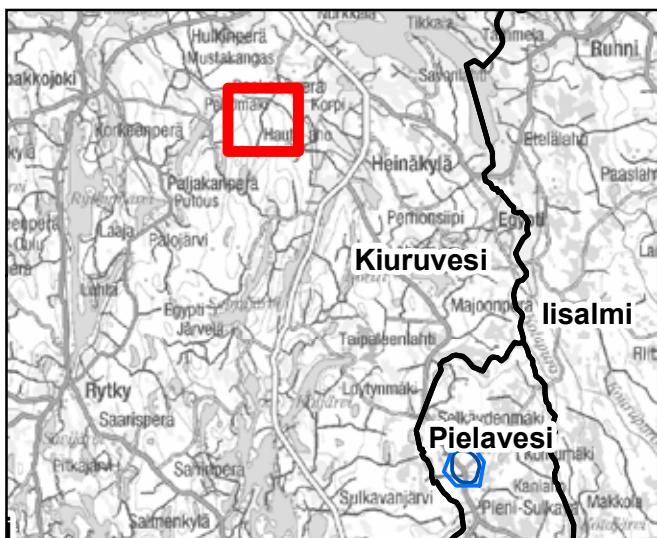

	Pohjavesialueen raja		Jälkihoitoluokka
	Pohjavesialueen osa-alueen raja		0 Ei havaintoa
	Pohjavesialueiden välinen raja		1 Jälkihoidettu
	Varsinaisen muodostumisalueen raja		2 Osittain jälkihoidettu
	Vettä läpäisevä rantaviiva		3 Muotoiltu
	"Reiät" muodostumisalueella		4 Jälkihoitamaton
	Vedenottamot		5 Toiminnassa oleva
	Voimassa olevat maa-ainesluvut		Kunnostustarve
	Päätyneet maa-ainesluvut (<10/2008)		0 Ei havaintoa
	Suunnitelma-alueet		1 Suuri
			2 Kohtalainen
			3 Vähäinen
			4 Luvanmukainen
			Harjunsuojeluohjelma-alue

29.1.2009, E.N.
 Pohjakartta-aineisto Maanmittauslaitos
 lupa nro 7/MYY/08, muu aineisto ©SYKE,
 Pohjois-Savon ympäristökeskus
 Maastokäynnit tehty 3.9.2008, K.P.

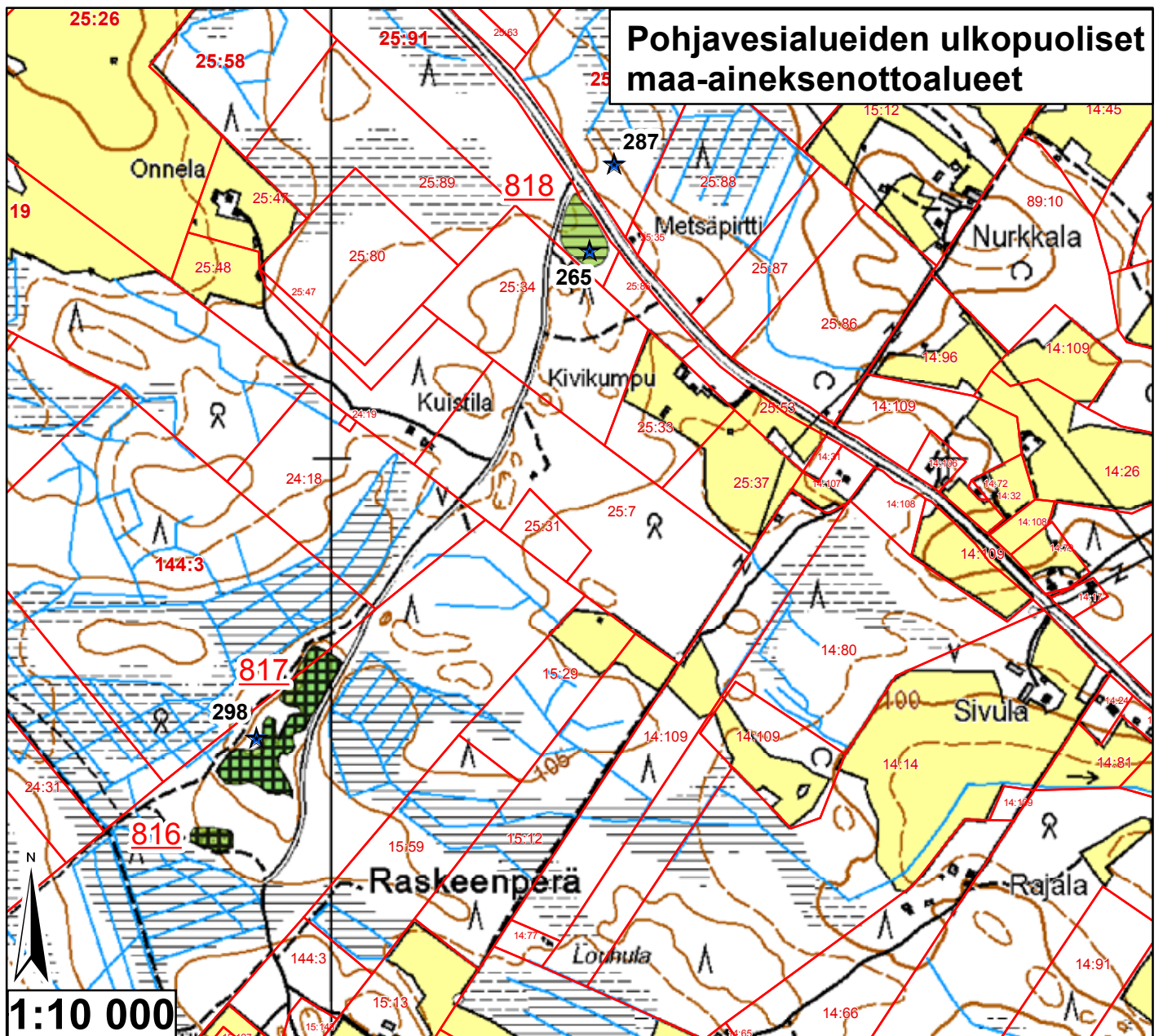

Id	TUNNUS	Ala (ha)	pros_pv	Kaava	Yk-merk.	Mkk-merk.	Jälkihoito	Kunnostus	Lisätiedot
816	9926356	0,209951	0	Mkk		Ei ole	4	3	Lähdössä metsittymään
817	9926357	1,485968	0	Mkk		Ei ole	4	3	Lampi
818	9926378	0,576343	0	Mkk		Ei ole	2	3	Masto

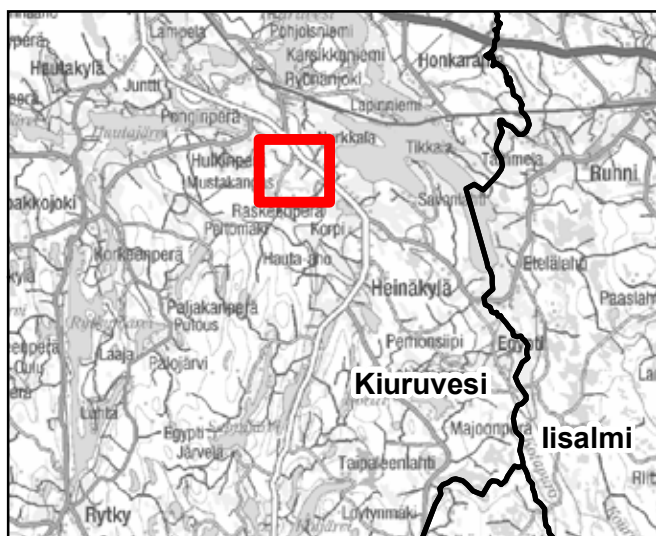

<ul style="list-style-type: none"> — Pohjavesialueen raja — Pohjavesialueen osa-alueen raja — Pohjavesialueiden välinen raja — Varsinaisen muodostumisalueen raja — Vettä läpäisevä rantaviiva — "Reiät" muodostumisalueella ● Vedenottamot ★ Voimassa olevat maa-ainesluvut ★ Päättyneet maa-ainesluvut (<10/2008) Suunnitelma-alueet 	<p>Jälkihoitoluokka</p> <ul style="list-style-type: none"> 0 Ei havaintoa 1 Jälkihoidettu 2 Osittain jälkihoidettu 3 Muotoiltu 4 Jälkihoitamaton 5 Toiminnassa oleva <p>Kunnostustarve</p> <ul style="list-style-type: none"> 0 Ei havaintoa 1 Suuri 2 Kohtalainen 3 Vähäinen 4 Luvanmukainen Harjujensuojeluohjelma-alue
--	--

29.1.2009, E.N.
Pohjakartta-aineisto Maanmittauslaitos
lupa nro 7/MYY/08, muu aineisto ©SYKE,
Pohjois-Savon ympäristökeskus
Maastokäynnit tehty 3.9.2008, K.P.

Pohjavesialueiden ulkopuoliset maa-aineksenottoalueet

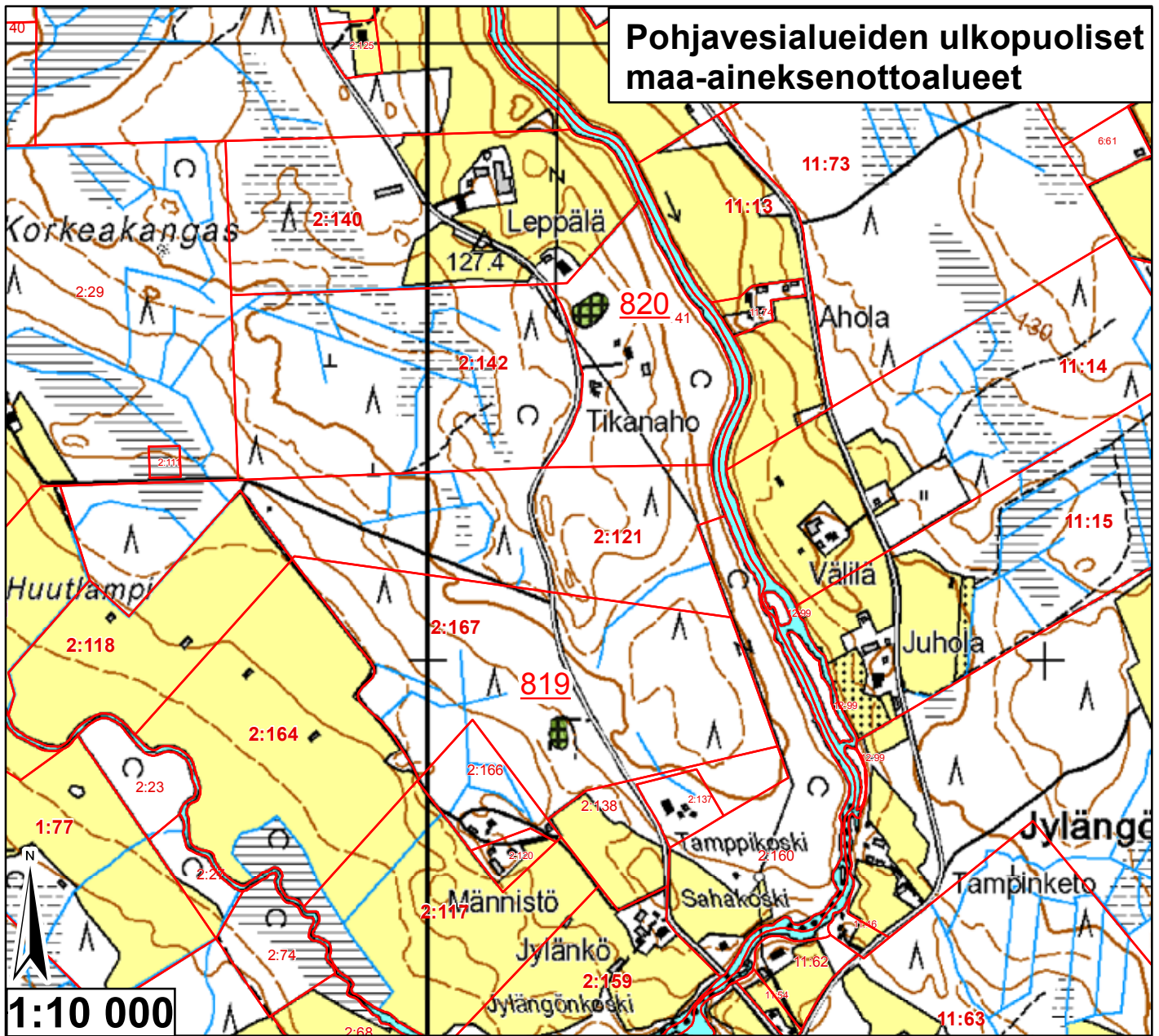

Id	TUNNUS	Ala (ha)	pros_pv	Kaava	Yk-merk.	Mkk-merk.	Jälkihoito	Kunnostust	Lisätiedot
819	9926358	0,121566	0	Mkk		Ei ole	4	3	Metsittymässä
820	9926359	0,189053	0	Mkk		Ei ole	4	3	Vähän romua! Metsittymässä



	Pohjavesialueen raja		Jälkihoitoluokka
	Pohjavesialueen osa-alueen raja		0 Ei havaintoa
	Pohjavesialueiden välinen raja		1 Jälkihoidettu
	Varsinaisen muodostumisalueen raja		2 Osittain jälkihoidettu
	Vettä läpäisevä rantaviiva		3 Muotoiltu
	"Reiät" muodostumisalueella		4 Jälkihoitamaton
	Vedenottamot		5 Toiminnassa oleva
	Voimassa olevat maa-ainesluvut		Kunnostustarve
	Päätyneet maa-ainesluvut (<10/2008)		0 Ei havaintoa
	Suunnitelma-alueet		1 Suuri
			2 Kohtalainen
			3 Vähäinen
			4 Luvanmukainen
			Harjujensuojeluohjelma-alue

29.1.2009, E.N.
 Pohjakartta-aineisto Maanmittauslaitos
 lupa nro 7/MYY/08, muu aineisto ©SYKE,
 Pohjois-Savon ympäristökeskus
 Maastokäynnit tehty 3.9.2008, K.P.

Pohjavesialueiden ulkopuoliset maa-aineksenottoalueet

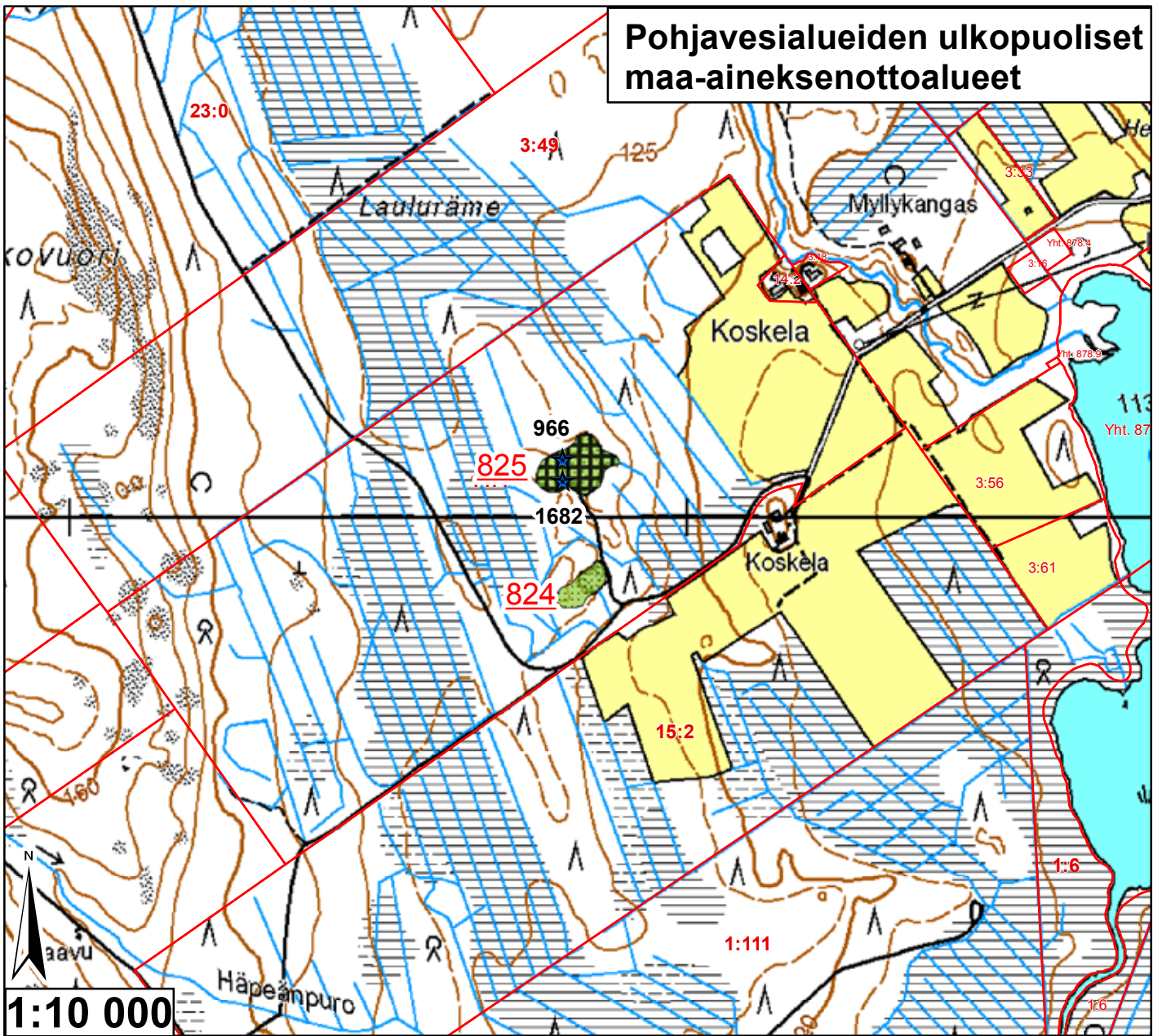

Id	TUNNUS	Ala (ha)	pros_pv	Kaava	Yk-merk.	Mkk-merk.	Jälkihoito	Kunnostust	Lisätiedot
824	9926361	0,319176	0	Mkk		Ei ole	5	3	Melko suurta kt-ottoa
825	9926360	0,801007	0	Mkk		Ei ole	4	3	Osittain metsittymässä, vähän roskaa

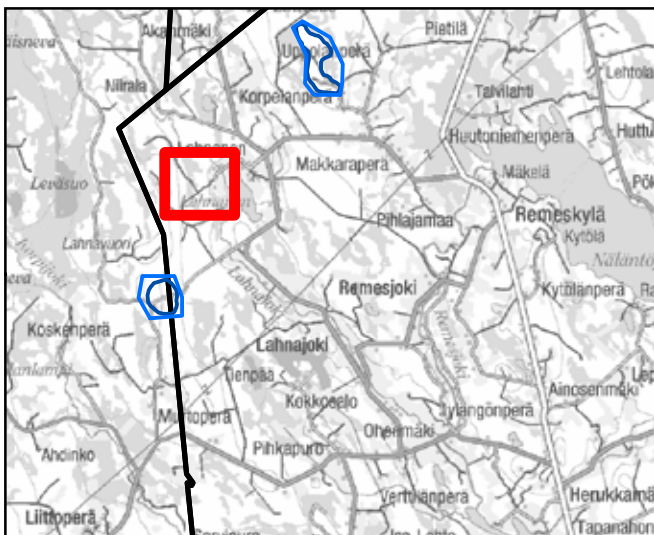

<ul style="list-style-type: none"> — Pohjavesialueen raja — Pohjavesialueen osa-alueen raja — Pohjavesialueiden välinen raja — Varsinaisen muodostumisalueen raja — Vettä läpäisevä rantaviiva — "Reiät" muodostumisalueella ● Vedenottamot ★ Voimassa olevat maa-ainesluvut ★ Päättyneet maa-ainesluvut (<10/2008) Suunnitelma-alueet 	<p>Jälkihoitoluokka</p> <ul style="list-style-type: none"> 0 Ei havaintoa 1 Jälkihoidettu 2 Osittain jälkihoidettu 3 Muotoiltu 4 Jälkihoitamaton 5 Toiminnassa oleva <p>Kunnostustarve</p> <ul style="list-style-type: none"> 0 Ei havaintoa 1 Suuri 2 Kohtalainen 3 Vähäinen 4 Luvanmukainen Harjujensuojeluohjelma-alue
---	---

29.1.2009, E.N.
 Pohjakartta-aineisto Maanmittauslaitos
 lupa nro 7/MYY/08, muu aineisto ©SYKE,
 Pohjois-Savon ympäristökeskus
 Maastokäynnit tehty 3.9.2008, K.P.

Pohjavesialueiden ulkopuoliset maa-aineksenottoalueet

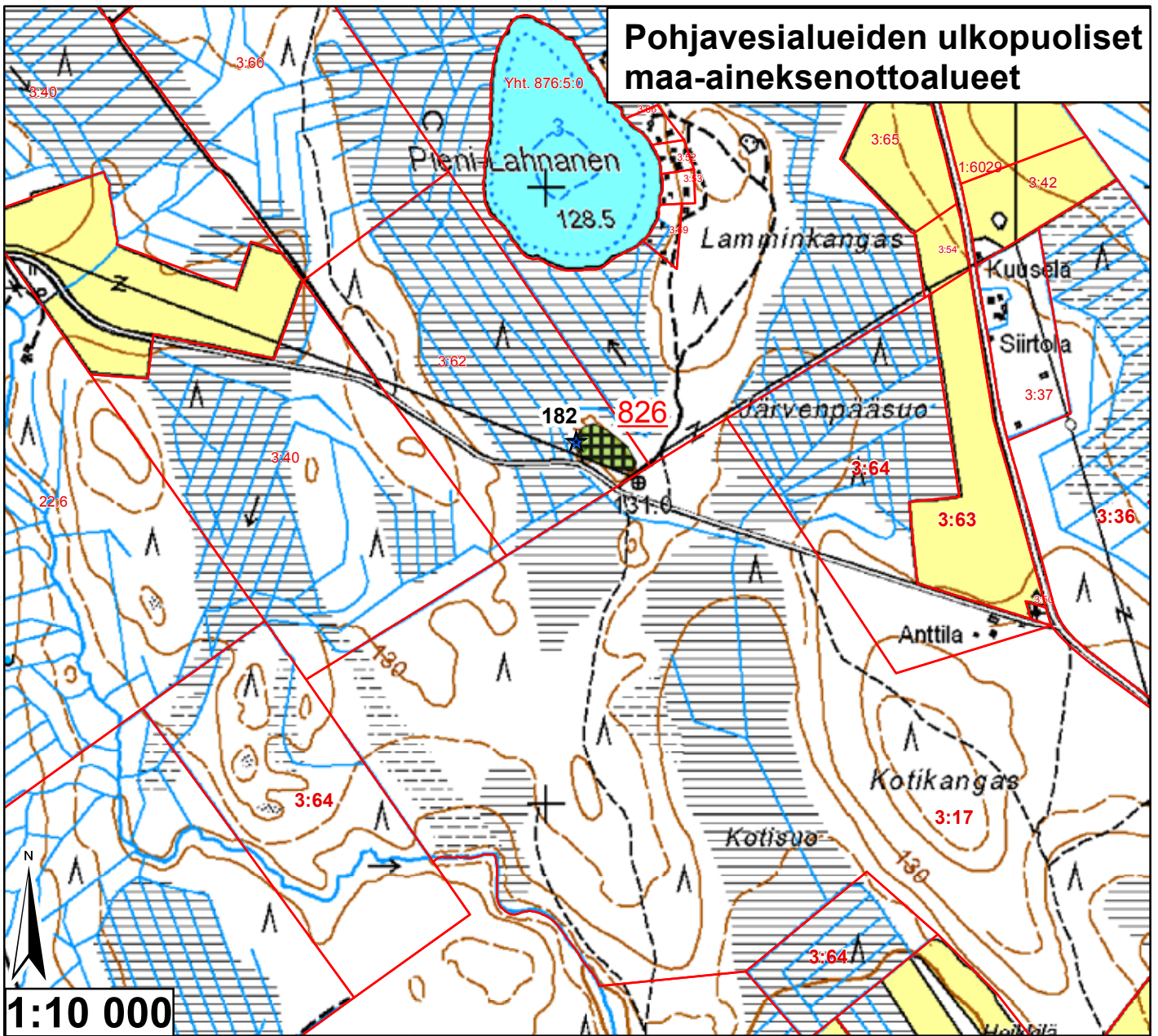

Id	TUNNUS	Ala (ha)	pros_pv	Kaava	Yk-merk.	Mkk-merk.	Jälkihoito	Kunnostust	Lisätiedot
826	9926362	0,456944	0	Mkk		Ei ole	4	3	Metsittymässä

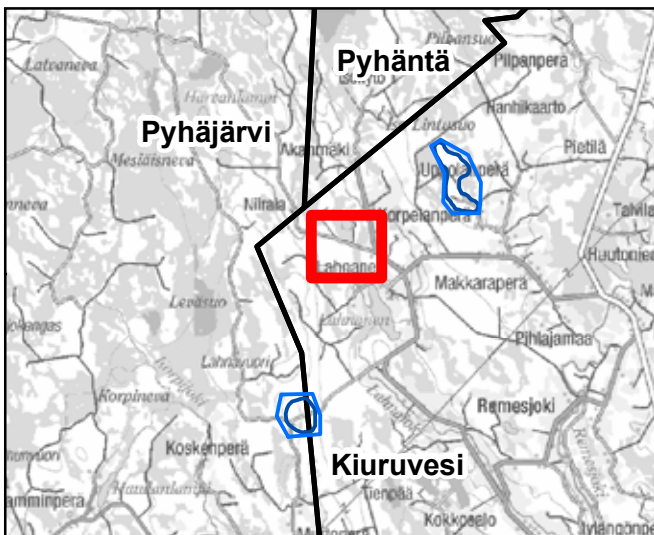

- Pohjavesialueen raja
 - Pohjavesialueen osa-alueen raja
 - Pohjavesialueiden välinen raja
 - Varsinaisen muodostumisalueen raja
 - Vettä läpäisevä rantaviiva
 - "Reiät" muodostumisalueella
 - Vedenottamot
 - ★ Voimassa olevat maa-ainesluvut
 - ★ Päättyneet maa-ainesluvut (<10/2008)
 - Suunnitelma-alueet
- Jälkihoitoluokka**
- 0 Ei havaintoa
 - 1 Jälkihoidettu
 - 2 Osittain jälkihoidettu
 - 3 Muotoiltu
 - 4 Jälkihoitamaton
 - 5 Toiminnassa oleva
- Kunnostustarve**
- 0 Ei havaintoa
 - 1 Suuri
 - 2 Kohtalainen
 - 3 Vähäinen
 - 4 Luvanmukainen
 - Harjunsuojeluohjelma-alue
- 29.1.2009, E.N.
 Pohjakartta-aineisto Maanmittauslaitos
 lupa nro 7/MYY/08, muu aineisto ©SYKE,
 Pohjois-Savon ympäristökeskus
 Maastokäynnit tehty 3.9.2008, K.P.

Pohjavesialueiden ulkopuoliset maa-aineksenottoalueet

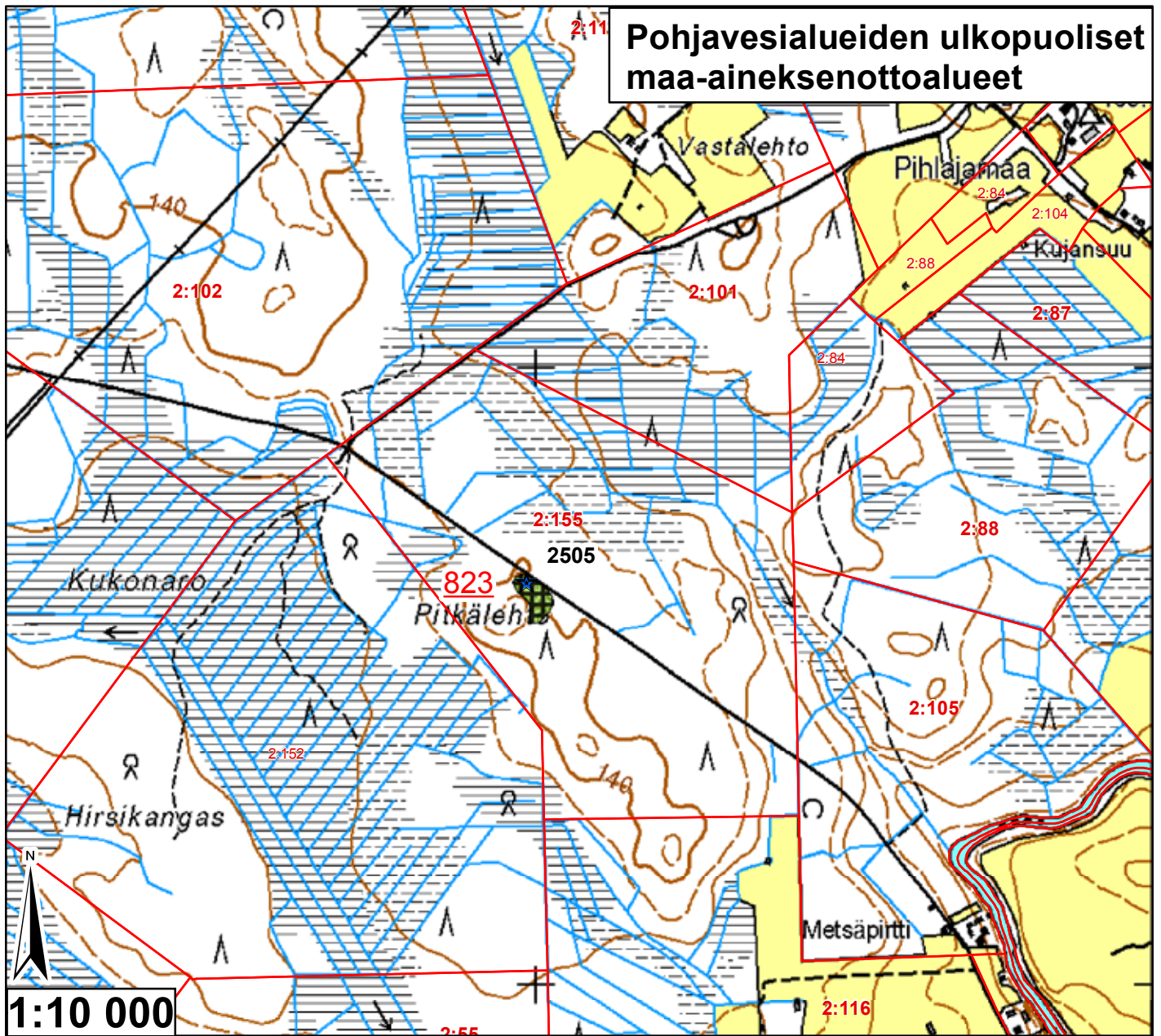

Id	TUNNUS	Ala (ha)	pros_pv	Kaava	Yk-merk.	Mkk-merk.	Jälkihoito	Kunnostust	Lisätiedot
823	9926363	0,280874	0	Mkk		Ei ole	4	3	Vesi noussut pintaan, edelleen ottoa

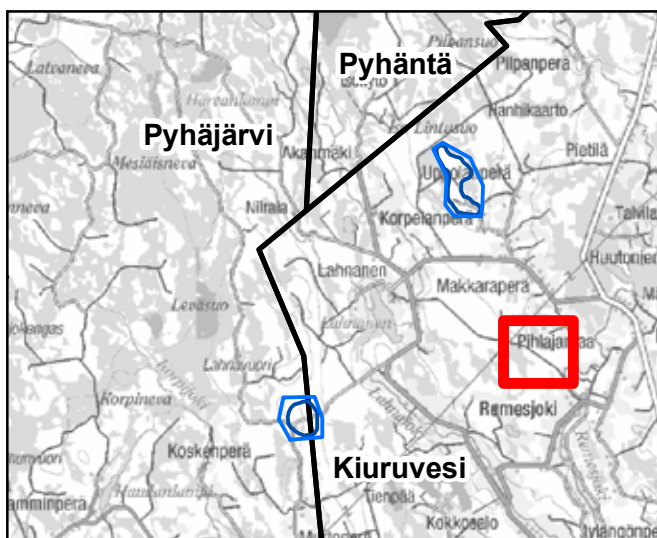

<ul style="list-style-type: none"> Pohjavesialueen raja Pohjavesialueen osa-alueen raja Pohjavesialueiden välinen raja Varsinaisen muodostumisalueen raja Vettä läpäisevä rantaviiva "Reiät" muodostumisalueella Vedenottamot Voimassa olevat maa-ainesluvut Päättyneet maa-ainesluvut (<10/2008) Suunnitelma-alueet 	<p>Jälkihoitoluokka</p> <ul style="list-style-type: none"> 0 Ei havaintoa 1 Jälkihoidettu 2 Osittain jälkihoidettu 3 Muotoiltu 4 Jälkihoitamaton 5 Toiminnassa oleva <p>Kunnostustarve</p> <ul style="list-style-type: none"> 0 Ei havaintoa 1 Suuri 2 Kohtalainen 3 Vähäinen 4 Luvanmukainen Harjunsuojeluohjelma-alue
---	---

29.1.2009, E.N.
 Pohjakartta-aineisto Maanmittauslaitos
 lupa nro 7/MYY/08, muu aineisto ©SYKE,
 Pohjois-Savon ympäristökeskus
 Maastokäynnit tehty 3.9.2008, K.P.

Pohjavesialueiden ulkopuoliset maa-aineksenottoalueet

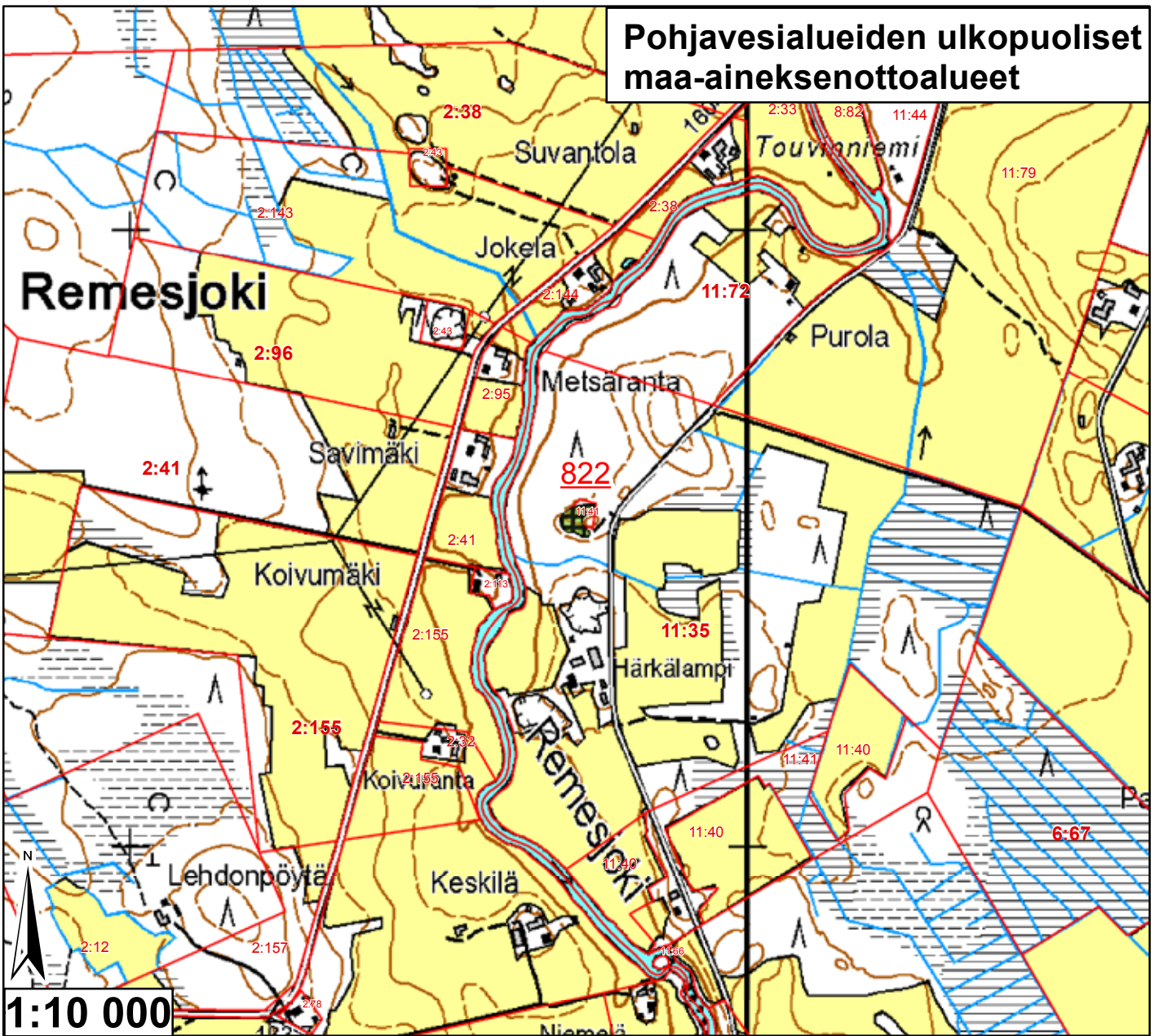

Id	TUNNUS	Ala (ha)	pros_pv	Kaava	Yk-merk.	Mkk-merk.	Jälkihoito	Kunnostust	Lisätiedot
822	9926364	0,172892	0	Mkk		MT		4	3 Hyvin pieni metsittyynyt kt

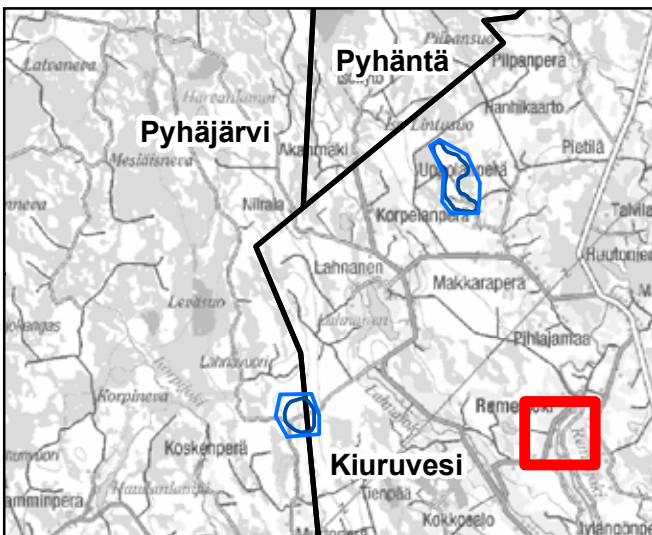

<ul style="list-style-type: none"> — Pohjavesialueen raja — Pohjavesialueen osa-alueen raja — Pohjavesialueiden välinen raja — Varsinaisen muodostumisalueen raja — Vettä läpäisevä rantaviiva — "Reiät" muodostumisalueella ● Vedenottamot ★ Voimassa olevat maa-ainesluvut ★ Päättyneet maa-ainesluvut (<10/2008) Suunnitelma-alueet 	<p>Jälkihoitoluokka</p> <ul style="list-style-type: none"> 0 Ei havaintoa 1 Jälkihoidettu 2 Osittain jälkihoidettu 3 Muotoiltu 4 Jälkihoitamaton 5 Toiminnassa oleva <p>Kunnostustarve</p> <ul style="list-style-type: none"> 0 Ei havaintoa 1 Suuri 2 Kohtalainen 3 Vähäinen 4 Luvannukainen Harjutusohjelma-alue
--	--

29.1.2009, E.N.
 Pohjakartta-aineisto Maanmittauslaitos
 lupa nro 7/MYY/08, muu aineisto ©SYKE,
 Pohjois-Savon ympäristökeskus
 Maastokäynnit tehty 3.9.2008, K.P.

Pohjavesialueiden ulkopuoliset maa-aineksenottoalueet

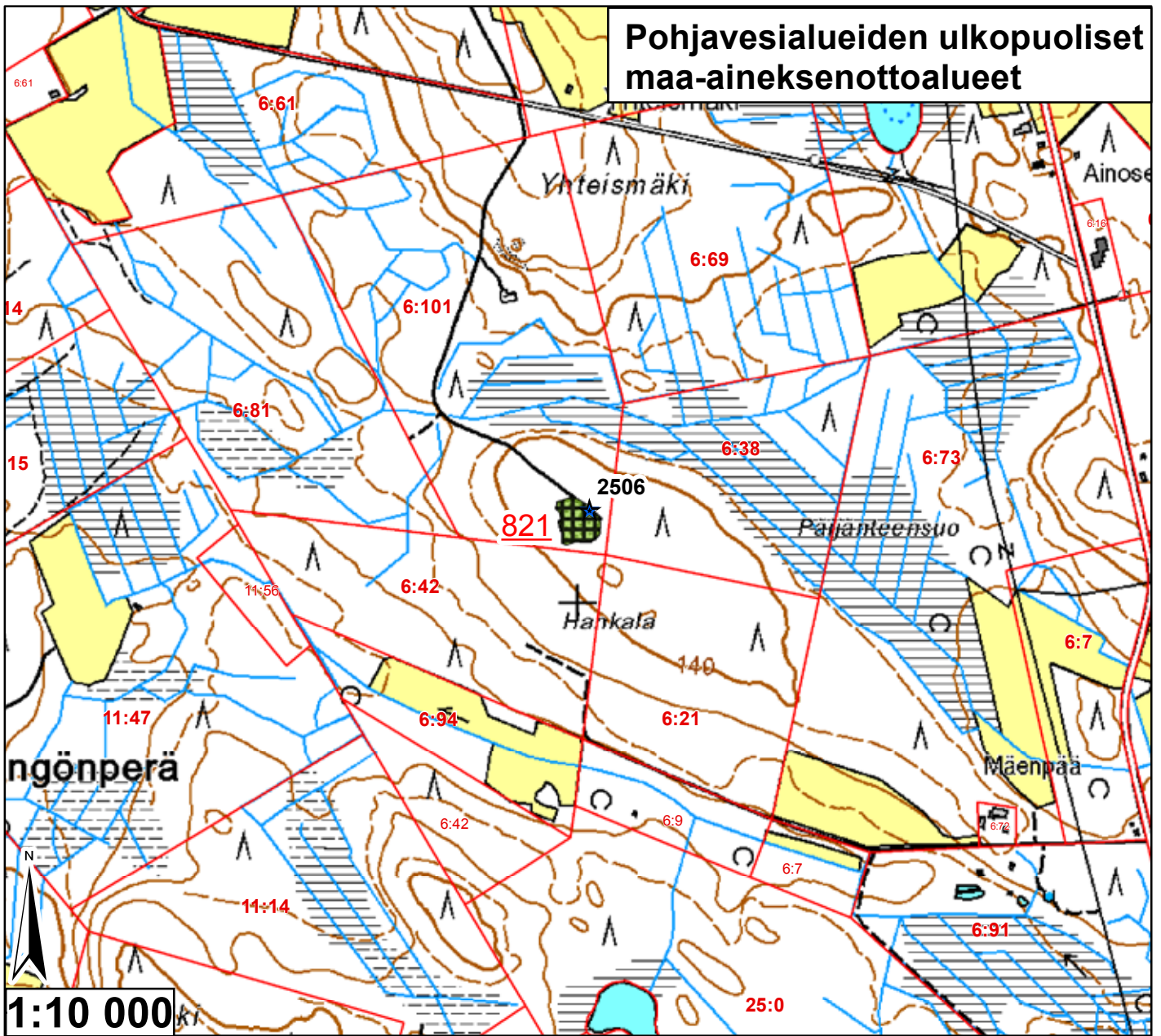

Id	TUNNUS	Ala (ha)	pros_pv	Kaava	Yk-merk.	Mkk-merk.	Jälkihoito	Kunnostust	Lisätiedot
821	9926365	0,406878	0	Mkk		Ei ole	4	3	Metsittymässä

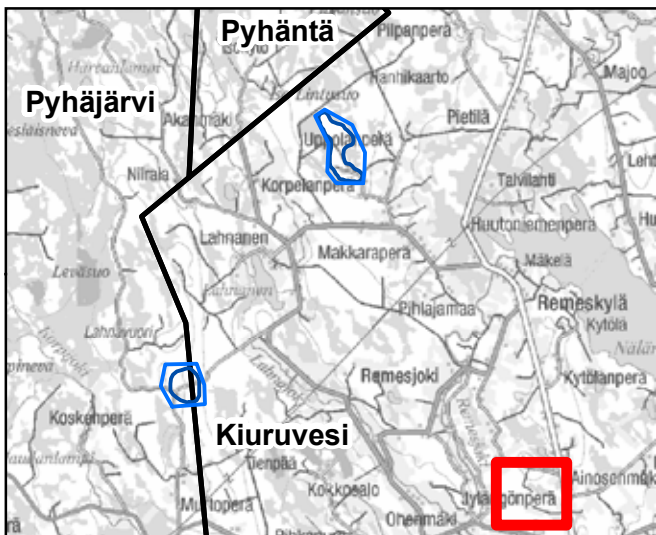

- | | | | |
|--|-------------------------------------|--|-----------------------------|
| | Pohjavesialueen raja | | Jälkihoitoluokka |
| | Pohjavesialueen osa-alueen raja | | 0 Ei havaintoa |
| | Pohjavesialueiden välinen raja | | 1 Jälkihoidettu |
| | Varsinaisen muodostumal alueen raja | | 2 Osittain jälkihoidettu |
| | Vettä läpäisevä rantaviiva | | 3 Muotoiltu |
| | "Reiät" muodostumal alueella | | 4 Jälkihoitamaton |
| | Vedenottamot | | 5 Toiminnassa oleva |
| | Voimassa olevat maa-ainesluvut | | Kunnostustarve |
| | Päätyneet maa-ainesluvut (<10/2008) | | 0 Ei havaintoa |
| | Suunnitelma-alueet | | 1 Suuri |
| | | | 2 Kohtalainen |
| | | | 3 Vähäinen |
| | | | 4 Luvanmukainen |
| | | | Harjujensuojeluohjelma-alue |

29.1.2009, E.N.
 Pohjakartta-aineisto Maanmittauslaitos
 lupa nro 7/MYY/08, muu aineisto ©SYKE,
 Pohjois-Savon ympäristökeskus
 Maastokäynnit tehty 3.9.2008, K.P.

Pohjavesialueiden ulkopuoliset maa-aineksenottoalueet

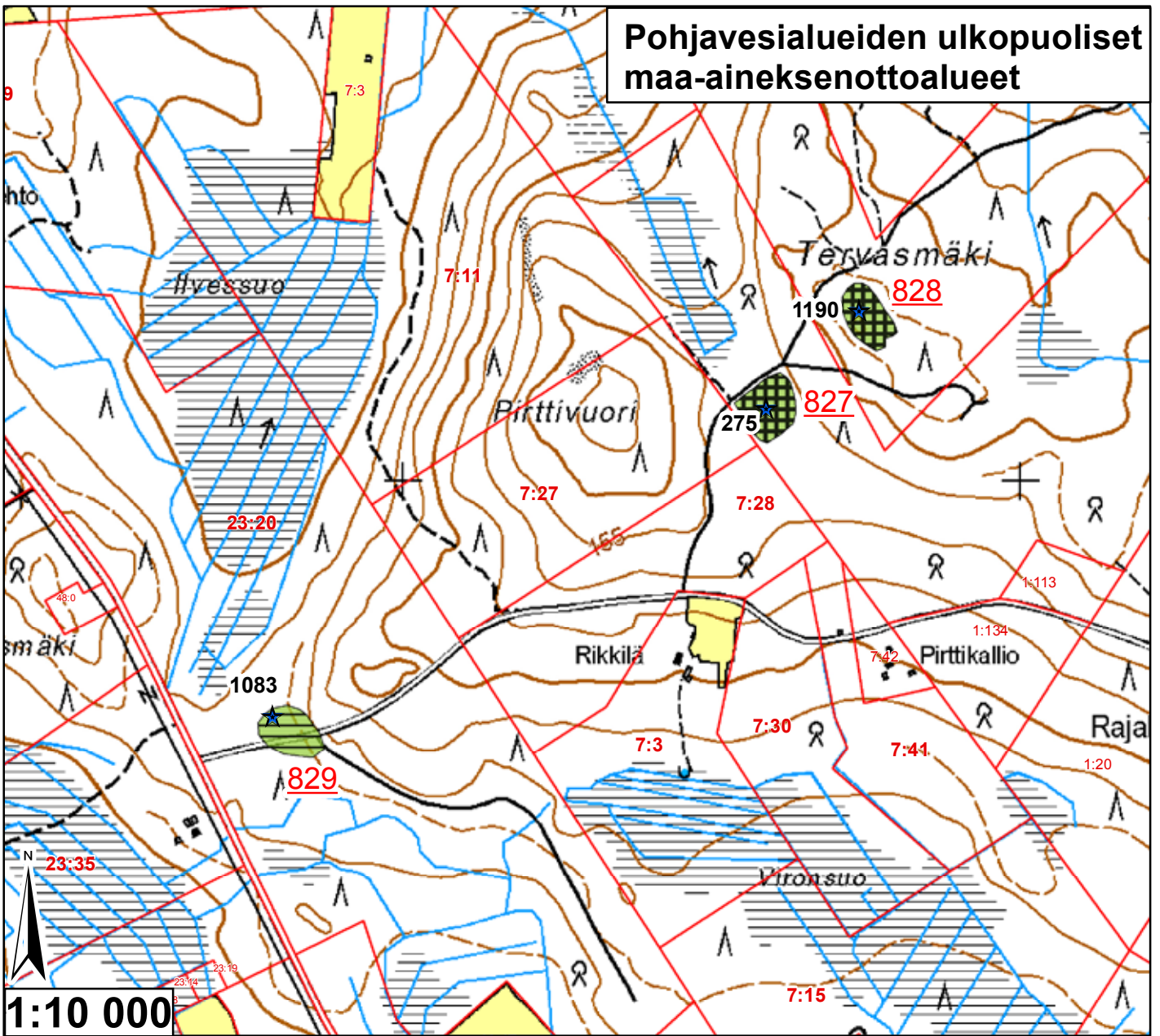

Id	TUNNUS	Ala (ha)	pros_pv	Kaava	Yk-merk.	Mkk-merk.	Jälkihoito	Kunnostust	Lisätiedot
827	9926366	0,729262	0	Mkk		Ei ole		4 3	Kosteikko,metsittynyt
828	9926367	0,604947	0	Mkk		Ei ole		4 3	Metsittynyt
829	9926368	0,646083	0	Mkk		Ei ole		2 3	Metsittynyt

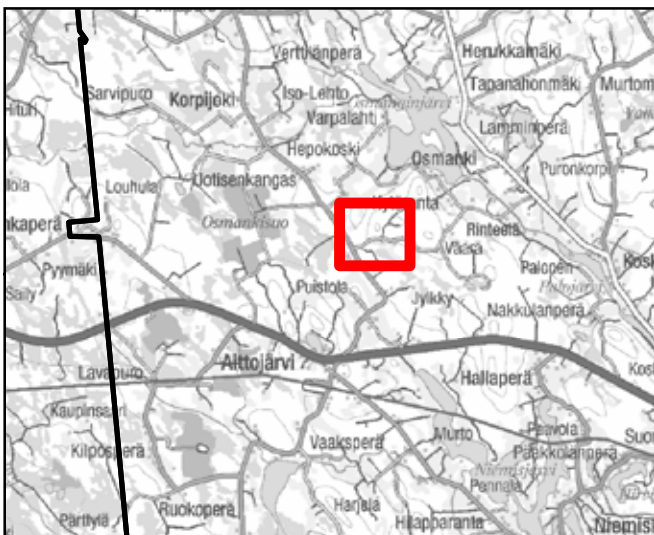

<ul style="list-style-type: none"> — Pohjavesialueen raja — Pohjavesialueen osa-alueen raja Pohjavesialueiden välinen raja — Varsinaisen muodostumisalueen raja — Vettä läpäisevä rantaviiva — "Reiät" muodostumisalueella ● Vedenottamot ★ Voimassa olevat maa-ainesluvut ★ Päättyneet maa-ainesluvut (<10/2008) Suunnitelma-alueet 	<p>Jälkihoitoluokka</p> <ul style="list-style-type: none"> 0 Ei havaintoa 1 Jälkihoidettu 2 Osittain jälkihoidettu 3 Muotoiltu 4 Jälkihoitamaton 5 Toiminnassa oleva <p>Kunnostustarve</p> <ul style="list-style-type: none"> 0 Ei havaintoa 1 Suuri 2 Kohtalainen 3 Vähäinen 4 Luvannukainen Harjunsuojueluohjelma-alue
--	---

29.1.2009, E.N.
 Pohjakartta-aineisto Maanmittauslaitos
 lupa nro 7/MYY/08, muu aineisto ©SYKE,
 Pohjois-Savon ympäristökeskus
 Maastokäynnit tehty 4.9.2008, K.P.

Pohjavesialueiden ulkopuoliset maa-aineksenottoalueet

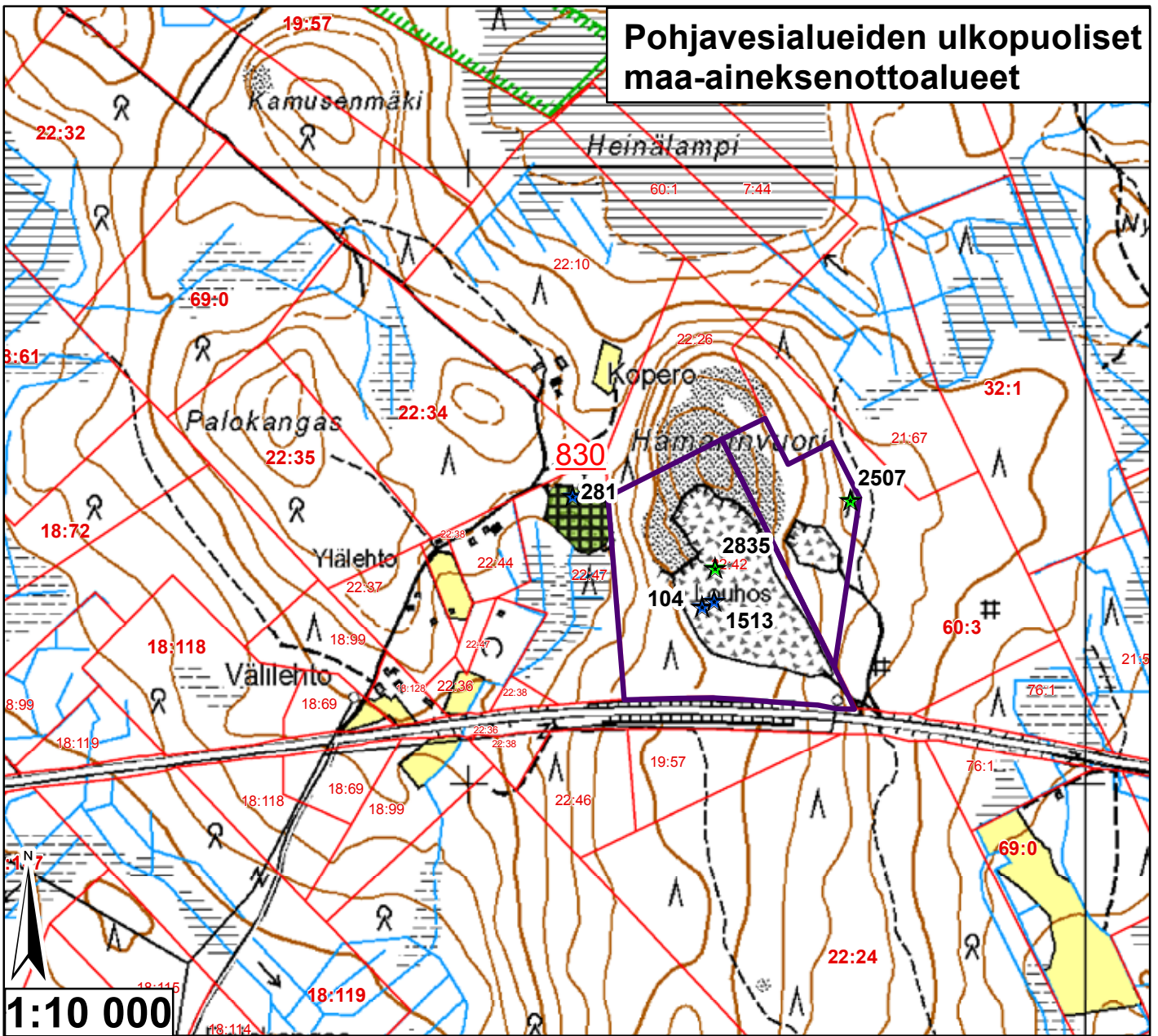

Id	TUNNUS	Ala (ha)	pros_pv	Kaava	Yk-merk.	Mkk-merk.	Jälkihoito	Kunnostust	Lisätiedot
830	9926369	0,814438	0	Mkk			Ei ole	4	3 Metsittymässä



<ul style="list-style-type: none"> — Pohjavesialueen raja — Pohjavesialueen osa-alueen raja — Pohjavesialueiden välinen raja — Varsinaisen muodostumisalueen raja — Vettä läpäisevä rantaviiva — "Reiät" muodostumisalueella ● Vedenottamot ★ Voimassa olevat maa-ainesluvut ★ Päättyneet maa-ainesluvut (<10/2008) Suunnitelma-alueet 	<p>Jälkihoitoluokka</p> <ul style="list-style-type: none"> 0 Ei havaintoa 1 Jälkihoidettu 2 Osittain jälkihoidettu 3 Muotoiltu 4 Jälkihoitamaton 5 Toiminnassa oleva <p>Kunnostustarve</p> <ul style="list-style-type: none"> 0 Ei havaintoa 1 Suuri 2 Kohtalainen 3 Vähäinen 4 Luvanmukainen Harjunsuojeluohjelma-alue
--	--

29.1.2009, E.N.
 Pohjakartta-aineisto Maanmittauslaitos
 lupa nro 7/MYY/08, muu aineisto ©SYKE,
 Pohjois-Savon ympäristökeskus
 Maastokäynnit tehty 4.9.2008, K.P.

Pohjavesialueiden ulkopuoliset maa-aineksenottoalueet

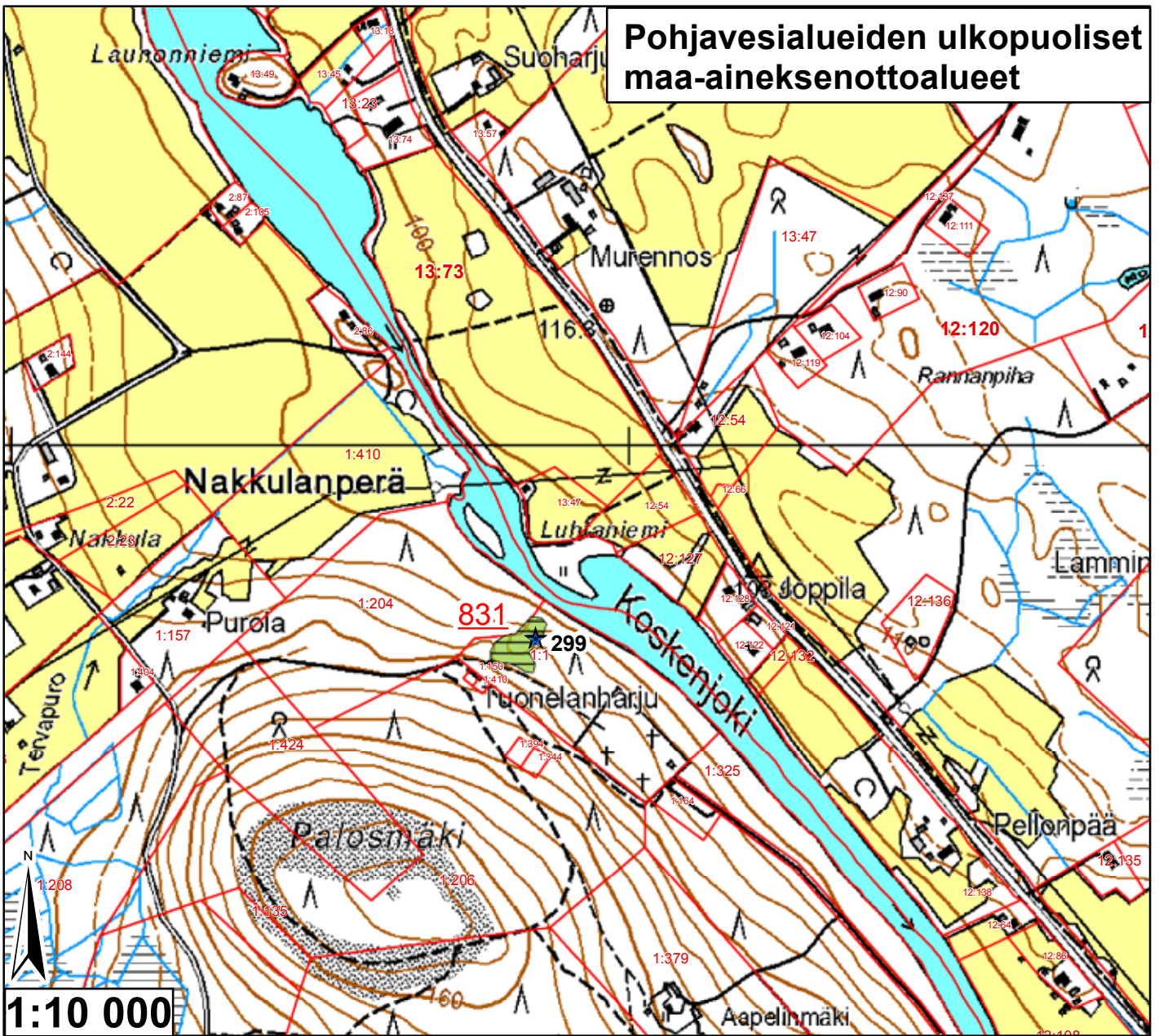

Id	TUNNUS	Ala (ha)	pros_pv	Kaava	Yk-merk.	Mkk-merk.	Jälkihoito	Kunnostus	Lisätiedot
831	9926370	0,440883	0	Mkk, Yk M		MT	2	3	Metsityssä



<ul style="list-style-type: none"> — Pohjavesialueen raja — Pohjavesialueen osa-alueen raja Pohjavesialueiden välinen raja — Varsinaisen muodostumisalueen raja — Vettä läpäisevä rantaviiva — "Reiät" muodostumisalueella ● Vedenottamot ★ Voimassa olevat maa-ainesluvut ★ Päättyneet maa-ainesluvut (<10/2008) Suunnitelma-alueet 	<p>Jälkihoitoluokka</p> <ul style="list-style-type: none"> 0 Ei havaintoa 1 Jälkihoidettu 2 Osittain jälkihoidettu 3 Muotoiltu 4 Jälkihoitamaton 5 Toiminnassa oleva <p>Kunnostustarve</p> <ul style="list-style-type: none"> 0 Ei havaintoa 1 Suuri 2 Kohtalainen 3 Vähäinen 4 Luvanmukainen Harjunsuojeluohjelma-alue
---	--

29.1.2009, E.N.
 Pohjakartta-aineisto Maanmittauslaitos
 lupa nro 7/MYY/08, muu aineisto ©SYKE,
 Pohjois-Savon ympäristökeskus
 Maastokäynnit tehty 4.9.2008, K.P.

Pohjavesialueiden ulkopuoliset maa-aineksenottoalueet

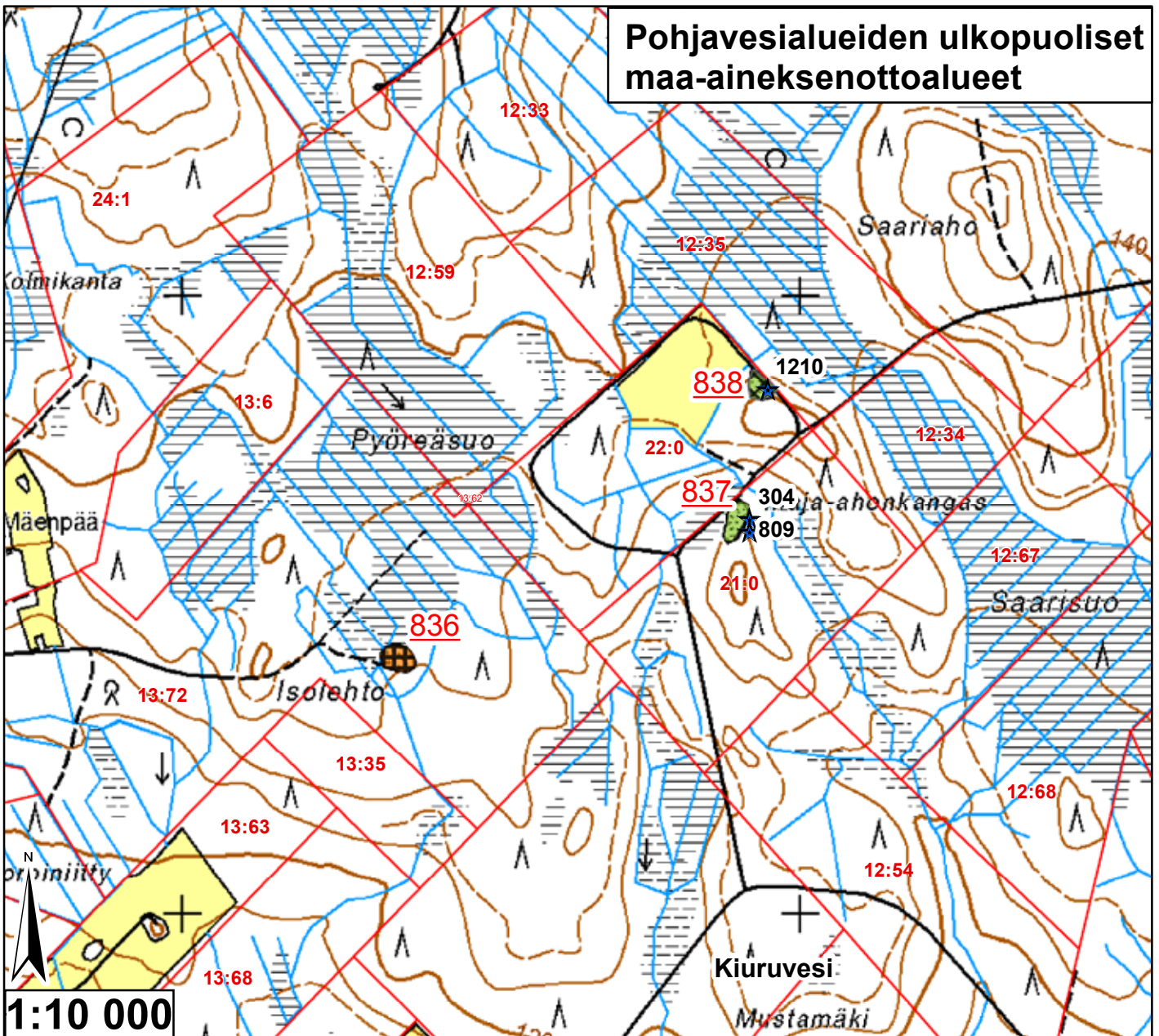

Id	TUNNUS	Ala (ha)	pros_pv	Kaava	Yk-merk.	Mkk-merk.	Jälkihoito	Kunnostust	Lisätiedot
836	9926371	0,207715	0	Mkk	Ei ole	Ei ole	4	2	Paljon roskaa
837	9926372	0,168319	0	Mkk	Ei ole	Ei ole	5	3	Lupa päättynyt, ottoa edelleen
838	9926373	0,14305	0	Mkk	Ei ole	Ei ole	3	3	Ollut pieni alue



<ul style="list-style-type: none"> — Pohjavesialueen raja — Pohjavesialueen osa-alueen raja Pohjavesialueiden välinen raja — Varsinaisen muodostumisalueen raja — Vettä läpäisevä rantaviiva — "Reiät" muodostumisalueella ● Vedenottamot ★ Voimassa olevat maa-ainesluvut ★ Päättynyt maa-aineslupa (<10/2008) Suunnitelma-alueet 	<p>Jälkihoitoluokka</p> <ul style="list-style-type: none"> 0 Ei havaintoa 1 Jälkihoidettu 2 Osittain jälkihoidettu 3 Muotoiltu 4 Jälkihoitamaton 5 Toiminnassa oleva <p>Kunnostustarve</p> <ul style="list-style-type: none"> 0 Ei havaintoa 1 Suuri 2 Kohtalainen 3 Vähäinen 4 Luvanmukainen Harjuensuojeluohjelma-alue
---	---

29.1.2009, E.N.
Pohjakartta-aineisto Maanmittauslaitos
lupa nro 7/MYY/08, muu aineisto ©SYKE,
Pohjois-Savon ympäristökeskus
Maastokäynnit tehty 4.9.2008, K.P.

Pohjavesialueiden ulkopuoliset maa-aineksenottoalueet

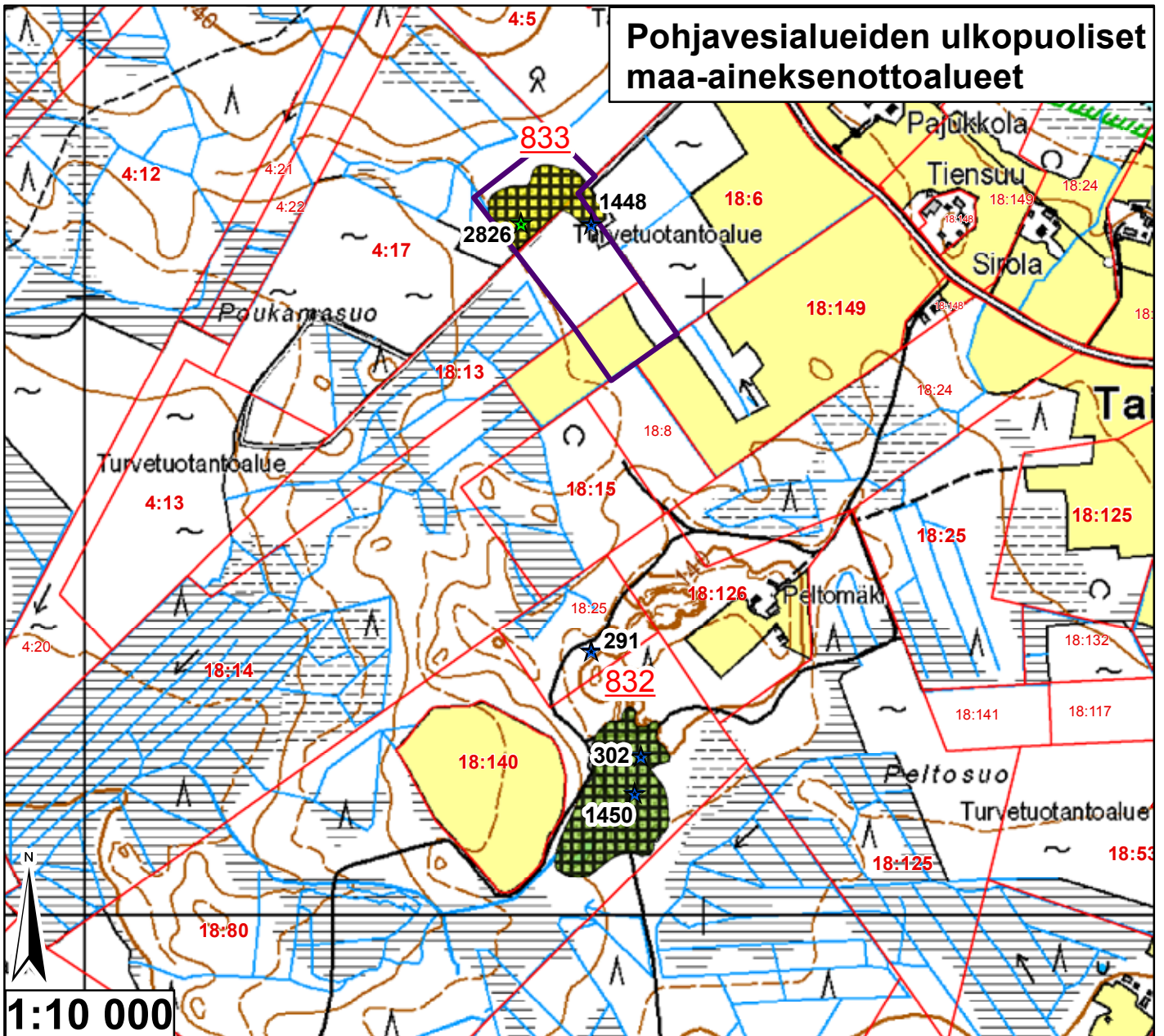

Id	TUNNUS	Ala (ha)	pros_pv	Kaava	Yk-merk.	Mkk-merk.	Jälkihoito	Kunnostust	Lisätiedot
832	9926375	3,057444	0	Mkk	Ei ole	Ei ole	4	3	Metsittynyt
833	9926374	1,422018	0	Mkk	Ei ole	Ei ole	4	4	Lupa voim,ei ottoa



<ul style="list-style-type: none"> Pohjavesialueen raja Pohjavesialueen osa-alueen raja Pohjavesialueiden välinen raja Varsinaisen muodostumisalueen raja Vettä läpäisevä rantaviiva "Reiät" muodostumisalueella Vedenottamot Voimassa olevat maa-ainesluvut Päättyneet maa-ainesluvut (<10/2008) Suunnitelma-alueet 	<p>Jälkihoitoluokka</p> <ul style="list-style-type: none"> 0 Ei havaintoa 1 Jälkihoidettu 2 Osittain jälkihoidettu 3 Muotoiltu 4 Jälkihoitamaton 5 Toiminnassa oleva <p>Kunnostustarve</p> <ul style="list-style-type: none"> 0 Ei havaintoa 1 Suuri 2 Kohtalainen 3 Vähäinen 4 Luvanmukainen Harjijensuojeluohjelma-alue
---	---

29.1.2009, E.N.
Pohjakartta-aineisto Maanmittauslaitos
lupa nro 7/MYY/08, muu aineisto ©SYKE,
Pohjois-Savon ympäristökeskus
Maastokäynnit tehty 4.9.2008, K.P.

Pohjavesialueiden ulkopuoliset maa-aineksenottoalueet

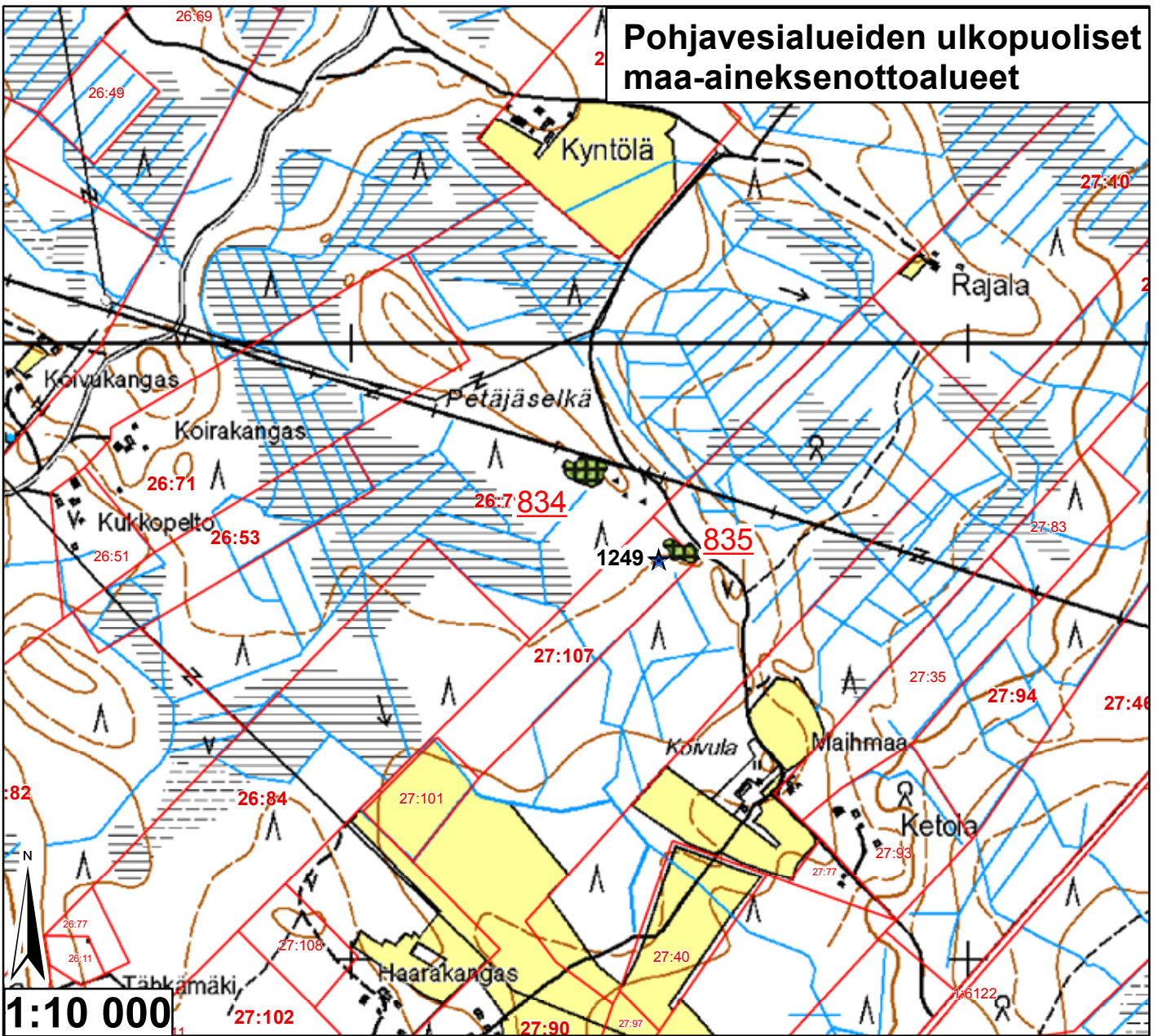

Id	TUNNUS	Ala (ha)	pros_pv	Kaava	Yk-merk.	Mkk-merk.	Jälkihoito	Kunnostust	Lisätiedot
834	9926376	0,230307	0	Mkk		Ei ole	4	3	Varastokasoja, lamikkko
835	9926377	0,139563	0	Mkk		Ei ole	4	3	Metsittynt

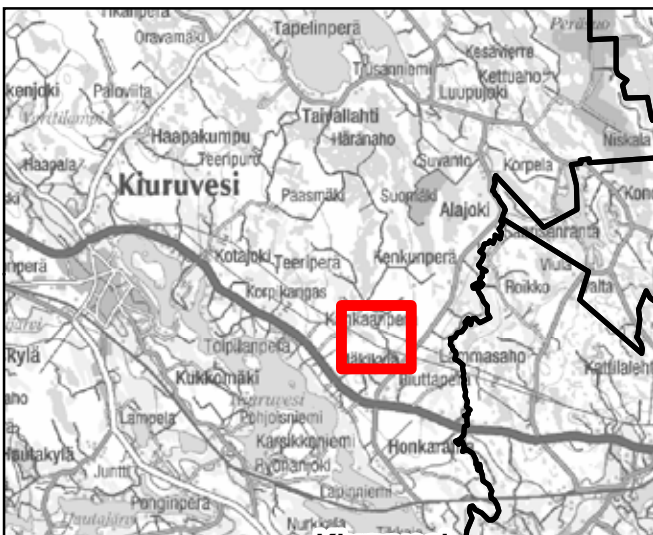

<ul style="list-style-type: none"> — Pohjavesialueen raja — Pohjavesialueen osa-alueen raja Pohjavesialueiden välinen raja — Varsinaisen muodostumisalueen raja — Vettä läpäisevä rantaviiva — "Reiät" muodostumisalueella ● Vedenottamot ★ Voimassa olevat maa-ainesluvut ★ Päättyneet maa-ainesluvut (<10/2008) Suunnitelma-alueet 	<p>Jälkihoitoluokka</p> <ul style="list-style-type: none"> 0 Ei havaintoa 1 Jälkihoidettu 2 Osittain jälkihoidettu 3 Muotoiltu 4 Jälkihoitamaton 5 Toiminnassa oleva <p>Kunnostustarve</p> <ul style="list-style-type: none"> 0 Ei havaintoa 1 Suuri 2 Kohtalainen 3 Vähäinen 4 Luvanmukainen Harjuensuojeluohjelma-alue
--	--

29.1.2009, E.N.
Pohjakartta-aineisto Maanmittauslaitos
lupa nro 7/MYY/08, muu aineisto ©SYKE,
Pohjois-Savon ympäristökeskus
Maastokäynnit tehty 4.9.2008, K.P.