

VÄGLEDNING

FÖR

RESANDE TILL
STOCKHOLM

RESEJ

TELEGRAMADRESS:
EUROPEISKA

UTAN ATT FÖRSÄKRA EDERT RES-
GODS I SVERIGES ENDA SPECIAL-
BOLAG INOM BRANCHEN.

EUROPEISKA.

VARU- och RESGODSFÖRSÄKR.-A.B.

FÖRSÄKRING ERHÅLLES OMEDELBART
Å REDERI- & ÅNGBÅTSKONTOR, RESE-
BYRÅER, HOTELL MED FLERA STÄLLEN,
Å STATENS OCH ENSKILDA JÄRNVÄ-
GARS STATIONER SAMT Å BOLAGETS
HUVUDKONTOR

ENGELBREKTSG. 15-17, STOCKHOLM.

Telefoner:

Sthlms 284 88, Riks 58 62 o₄ 58 63.

BANKER:

A.-B. Nordiska Handelsbanken, Malmtorgsgat. 3,
Stockholm.

BARNEKIPERINGAR:

Paul U. Bergströms Aktieb. Drottninggatan 72-78
Telefoner: Namnanrop »Paul U. Bergström».

BELYSNINGSARMATUR:

Nya Luth & Roséns Elektriska A.-B. Stockholm
Namnanrop: Luth & Rosén.

DAMEKIPERINGAR:

Paul U. Bergströms Aktieb. Drottninggatan 72-78
Telefoner: Namnanrop »Paul U. Bergström».

DAMSKRÄDDERIER:

Paul U. Bergströms Aktieb. Drottninggatan 72-78
Telefoner: Namnanrop »Paul U. Bergström».

FOTOGRAFISKA ARTIKLAR:

Hasselblads Fotografiska A.-B. Hamngatan 16.
Stockholm. Se annonsidan N:o 5.

HATTAFFÄRER:

Paul U. Bergströms Aktieb. Drottninggatan 72-78
Telefoner: Namnanrop »Paul U. Bergström».

HERREKIPERINGAR:

Paul U. Bergströms Aktieb. Drottninggatan 72-78
Telefoner: Namnanrop »Paul U. Bergström».

Konfektions A.-B. Union, Hamngatan 5. Tel.
75 29. Slussplan 63. Tel. 22 82.

HERRSKRÄDDERIER:

Paul U. Bergströms Aktieb. Drottninggatan 72-78
Telefoner: Namnanrop »Paul U. Bergström».

Konfektions A.-B. Union, Hamngatan 5. Tel.
75 29. Slussplan 63. Tel. 22 82.

HOTELL:

Continental, 1:sta klass Hotell och Restaurant,
mitt för Centralstation, Telegr.adr. »Conti-
nental».

KONFEKTIONS AFFÄRER:

Paul U. Bergströms Aktieb. Drottninggatan 72-78
Telefoner: Namnanrop »Paul U. Bergström».

Konfektions A.-B. Union, Hamngatan 5. Tel.
75 29. Slussplan 63. Tel. 22 82.

PASSVISERING:

A.-B. Nordisk Resebureau, Regeringsgatan 10
ombesörjer passvisering för resor till utlandet.

RESGODSFÖRSÄKRINGAR:

A.-B. Nordisk Resebureau, Operahuset.

**Europeiska Varu- och Resgodsförsäkringsaktie-
bolaget,** Engelbrektsgt. 15-17. Tel. 58 63.
Norr. 284 88. Tgmadr.: Europeiska.

RESEBYRÅER:

A.-B. Nordisk Resebureau. Operahuset.

Grand Hotel och Hotel Continental.

Försäljer biljetter till alla tåg och båtar inom Sverige och i utlandet. Sov- och hyttplatser reserveras. Hotellrum anskaffas.

Köper och säljer utländskt mynt.

Resgodsförsäkringar.

Sällskapsresor alla tider på året.

Statens Järnvägars, Stockholm. Vasagatan 1

(vid Centralstationen). Tel.adr. Centralbureau.

Tel: 18 26, 19 24, 209 36.

RESTAURANTER:

Continental, 1:sta klass Hotell och Restaurant,

mitt för Centralstation, Telegr.adr. »Continental».

SKOHANDLARE:

Kembels Skofabriks Aktiebolag, St. Paulsg. 6 B

Tel. 68 30, söder 34 617, söder 33 553.

Drottninggatan 65, tel. 67 94, Norr 53 10.

St. Nygatan, 3 tel. 27 17, Norr 2000.

VARUHUS:

Paul U. Bergströms Aktieb. Drottninggatan 72-78

Telefoner: Namnanrop »Paul U. Bergström».

VÄXLING AF UTLÄNDSKT MYNT:

A.-B. Nordisk Resebureau, Operahuset

fördelaktigaste växlingsställe.

PAUL U. BERGSTRÖMS

AB.



ETABLERAT 1882

72-74-76-78 Drottninggatan 72-74-76-78

Sveriges största Specialaffär i Ekipering från

TOPP till TÅ

för

HERRAR, DAMER och BARN

med avdelning för

HERRKONFEKTION || DAMKONFEKTION

Fullständig

Fullständig

HERREKIPERING || DAMEKIPERING

BARNKONFEKTION

för gossar och flickor i alla åldrar

BARNEKIPERING

SKODON & RESEFFEKTER

Första klass Herrskrädderi

Första klass Damskrädderi

Telefoner begär »Paul Bergström»

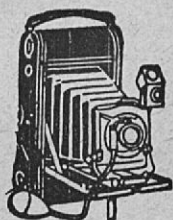

HASSELBLADS FOTOGRAFISKA
AKTIEBOLAG

K O D A K S

GENERALAGENTUR I SVERIGE.

SPECIALITET:

FRAMKALLNING OCH KOPIERING
AV AMATÖRARBETEN.

STOCKHOLM
HAMNGATAN 16.

Konstnärlig

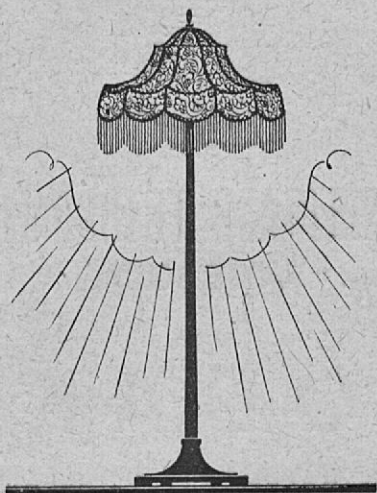

Konstnärlig
BELYSNINGSS-
ARMATUR



Nya Luth & Roséns Elektriska A.B.
Stockholm
Armaturutställning Vasagatan 5

Sovplatser från Stockholm
beställas fördelaktigast
direkt hos järnvägen
genom

**STATENS JÄRNVÄGARS RESEBYRÅ
I STOCKHOLM**

Vasagatan 1 (vid Centralstationen).

Centralbyrå för sovplatsbeställningar i
alla från Stockholm utgående sov-
vagnar.

Reserverar även sovplatser för samtliga
övriga svenska och de flesta ut-
ländska sovvagnar.

Försäljer biljetter till järnvägs- och ång-
båtslinjer över hela Europa.

Lämnar upplysningar rörande biljettpris
och tågtider i utländsk trafik samt
råd för resplaner.

Tel.adr.: Centralbureau.
Rikstel.: 1826, 1924, 20936.

A. B. F. TILGMANN O. Y.
HELSINGFORS 1922