

STV 1911

041	kieli	finfre
245	nimeke	Suomen tilastollinen vuosikirja 1911
246	rinnakkaisn. fre	Annuaire statistique de Finlande
260	julkaisija	Helsinki : Tilastollinen päätoimisto, 1911
300	huom	sis. Suomen kartta -liitteen
440	sarja fin	Suomen tilastollinen vuosikirja
501	yl. huomautus	Ilmestynyt myös ruotsin- ja venäjänkieliset rinnakkaislaitokset
650	tietov.	1909, 1910, 1911
651	alue	Suomi - Finland

SUOMEN TILASTOLLINEN VUOSIKIRJA

UUSI SARJA

YHDEKSÄS VUOSIKERTA 1911

TILASTOLLISEN PÄÄTOIMISTON

JULKAISEMA

ANNUAIRE STATISTIQUE DE FINLANDE

NOUVELLE SÉRIE

NEUVIÈME ANNÉE 1911

PUBLICATION DU

BUREAU CENTRAL DE STATISTIQUE DE FINLANDE



HELSINKI, 1911

KEISARILLISEN SENAATIN KIRJAPAINO

ESIPUHE.

Sellaisessa julkaisussa, kuin Tilastollinen Vuosikirja, on tärkeä mikäli mahdollista vuodesta toiseen säilyttää jatkuva yhdenmukaisuus, joten esitettävät luvut eri vuosilla pysyvät verrannollisina toisiinsa. Silloinkin kun taulusto laajennetaan tai muuten kehitetään, on välttämätön pitää nämä näkökohta silmällä.

Nyt esiintyvä Tilastollisen Vuosikirjan uuden sarjan yhdeksäs vuosikerta liittyykin sekä suunnitteluunsa että sisällykseen nähdessä välittömästi edellisiin. Paikotellen ovat kuitenkin virallisessa tilastossa toimeenpannut uudistukset tuoneet mukaansa joksikin perinpohjaiset muutokset Vuosikirjan taulustoon. Tämä koskee ennen kaikkea teollisuutta esittäviä tauluja (97—103) sekä niitä tauluja, jotka käsittävät koululaitosta lukuvuonna 1909—10 (219, 221, y. m.). Uuden aineiston perustuksella on voitu osaksi laajentaa entisiä tauluja, esim. panttilaitoksia koskevat taulut 189 ja 190 sekä maalaiskuntien kansakouluja koskeva taulu 235, osaksi Vuosikirjan ottaa useita uusia tauluja nimittäin postisäästöpankin säästöönpanijoita (183), postisäästöpankin asiainmiesten y. m. toimintaa (184), oppikoulujen taloutta sekä niiden koulurahastoja ja kirjastoja (224, 225), kansakoulujen taloutta sekä niiden oppilas- y. m. kirjastoja (233, 237), kiertokoulunopettaja-seminaareja (238) sekä metsänvartijakouluja (253) koskevia.

Toiselta puolelta on osa ennen julkaistuja tauluja, joiden jatkamiseksi puuttuu aineistoa, jätetty Vuosikirjasta pois.

Vuosikirjaa seuraa tänäkin vuonna Suomen kartta mittakaavassa 1 : 2 000 000, joka etupäässä johdoksi ulkomaalaisille, esittää maan hallinnollisen jaotuksen tärkeimpiä puolia, sen rautatieverkkoa y. m.

Kuten aikaisemminkin on ollut tapana, on kustakin taulukosta merkittävällä sisällyshuetteloon nimen alkukirjaimet ilmoitettu, kuka on taulukon laatinut tahi kenen vastuulla se on Vuosikirjaan otettu.

Tilastollinen Päätoimisto lokakuussa 1911.

PRÉFACE.

Dans une publication telle que l'Annuaire Statistique, il est important de sauvegarder autant que possible l'uniformité entre les années consécutives, afin de faciliter les comparaisons. Même dans le cas où un développement ou une amplification des tableaux devient nécessaire, ce point de vue ne doit jamais être négligé.

La présente année de l'Annuaire Statistique, — la neuvième de la nouvelle série de l'Annuaire, — est donc rédigée selon le même plan général que les années précédentes. Les progrès de la statistique officielle ont cependant occasionné des remaniements assez notables de certains tableaux. Tel est le cas surtout pour ceux qui se rapportent à l'industrie (97—103) et ceux qui traitent de l'enseignement scolaire pendant l'année 1909—10 (219, 221 etc.). De nouvelles données ont permis des développements de tableaux déjà existants, comme p. ex. ceux qui sont relatifs aux Monts-de-piété (189 et 190) et à l'enseignement primaire dans les communes rurales (235), ainsi que la création d'un grand nombre de tableaux nouveaux. Ceux-ci se rapportent aux propriétaires de livres de caisse d'épargne postale (183), à l'activité des agents etc. engagés au service de cette caisse (184), à l'économie des écoles élémentaires ainsi qu'aux fonds et bibliothèques de ces écoles (224—225), à l'économie des écoles primaires et à leurs bibliothèques d'élèves et autres (233, 237), aux écoles normales d'instituteurs d'écoles enfantines (238) et enfin aux écoles de gardes forestiers (253).

D'autre part, quelques tableaux ont été exclus de l'Annuaire par suite de manque des matériaux nécessaires à leur continuation.

L'Annuaire est accompagné comme les années précédentes d'une carte au 1 : 2 000 000, destinée surtout aux étrangers, et montrant les principales divisions administratives, les chemins de fer etc. du pays.

Comme jusqu'ici on a, pour chaque tableau, indiqué par des initiales le nom de celui qui a rédigé le tableau ou qui en a la responsabilité.

Du Bureau Central de Statistique de Finlande, en octobre 1911.

Sisällys.

	Sivu.
I. Pintaala ja jaotus. (A. H.)	
1. Pintaalasuhteet ja asuinpaikat $31/12$ 1910	1.
2. Maan jaotus oikeudellisessa, hallinnollisessa, kirkollisessa y. m. subteissa $1/1$ 1911	2.
3. Keskimääräinen pintaala ja asukasluku eri hallinnollisilla ja oikeudellisilla alueilla 1870—1909	4.
II. Väestö. (A. H.)	
4. Maan väkiluku $31/12$ vuosina 1750—1909	6.
5. Väkiluku kaupungeissa ja maaseudulla vuosina 1800—1909	7.
6. Kaupunki- ja maalaisväestö läänittäin vuosina 1840—1909	8.
7. Kaupunkien väkiluku vuosina 1800—1909	10.
8. Väkiluku läänittäin $31/12$ 1900, kaupungeissa ja maaseudulla, ryhmitettynä kielen ja uskontunnustuksen mukaan	11.
9. Kuntien pintaala, kirkonkirjoihin pantu väkiluku 1900, 1908 ja 1909 sekä henkikirjoihin pantu väkiluku 1910; ryhmitys kielen mukaan v:ta 1900	12.
10 a. Väestön ikäluokat vuosina 1751—1905	24.
10 b. Väestön ikäluokkain prosenttiluvut vuosina 1751—1905	25.
11. Väestön ryhmitys sukupuolen ja siviilisäädyn mukaan vuosina 1751—1900	26.
12 a. Väestön ryhmitys sukupuolen, iän ja siviilisäädyn mukaan vuonna 1900	27.
12 b. Väestön ryhmitys sukupuolen, iän ja siviilisäädyn mukaan vuonna 1900. Prosenttilukuja	28.

Table des matières.

	Pag.
I. Superficie et division.	
1. Superficie et lieux d'habitation au $31/12$ 1910	1.
2. Division judiciaire, administrative, ecclésiastique etc. au $1/1$ 1911	2.
3. Superficie et population moyenne par différents districts administratives et judiciaires 1870—1909	4.
II. Population.	
4. Population au $31/12$ 1750—1909	6.
5. Population des villes et des communes rurales 1800—1909	7.
6. Population des villes et des communes rurales par gouvernements 1840—1909	8.
7. Population de chaque ville 1800—1909	10.
8. Population au $31/12$ 1900, répartie entre les villes et les communes rurales d'après la langue et la confession, par gouvernements	11.
9. Superficie et population des communes inscrite 1900, 1908 et 1909 sur les registres ecclésiastiques et 1910 sur les listes d'impôt; répartition selon la langue en 1900	12.
10 a. Population selon l'âge 1751—1905	24.
10 b. Proportion des différents groupes d'âge 1751—1905	25.
11. Population selon le sexe et l'état civil 1751—1900	26.
12 a. Population selon le sexe, l'âge et l'état civil en 1900	27.
12 b. Population selon le sexe, l'âge et l'état civil en 1900. En %	28.

	Sivu.		Pag.
13. Väestön ryhmitys kielen mukaan vuosina 1865—1900	29.	13. Population selon la langue 1865—1900	29.
14. Väestön ryhmitys uskontokuntien mukaan vuosina 1860—1905	30.	14. Population selon les confessions 1860—1905	30.
15 a. Väestön ryhmitys sivistyskannan mukaan vuosina 1880—1900	31.	15 a. Population selon le degré d'instruction 1880—1900	31.
15 b. Väestön ryhmitys sivistyskannan mukaan vuosina 1880—1900, ‰ lukuja	32.	15 b. Population selon le degré d'instruction 1880—1900. En ‰	32.
16. Väestön ryhmitys ammattien ja elinkeinojen mukaan vuonna 1900	33.	16. Population selon la profession en 1900	33.
17. Kaupunkien ja maaseudun väestö läänittäin ³¹ / ₁₂ 1909, uskontunnustuksen mukaan ryhmitettynä	34.	17. Population au ³¹ / ₁₂ 1909 dans les villes et les communes rurales de chaque gouvernement; répartition par confession	34.
18. Solmittuja avioliittoja vv. 1751—1909	35.	18. Mariages contractés 1751—1909	35.
19. Aviopuolisojen siviilisäätty avioliittoa solmittaessa vuosina 1866—1909	36.	19. Etat civil des époux 1866—1909	36.
20. Hajonneet avioliitot vuosina 1866—1909	37.	20. Mariages dissous 1866—1909	37.
21. Solmitut avioliitot vuonna 1909	38.	21. Mariages contractés en 1909	38.
22. Elävänä syntyneet avio- ja aviottomat lapset vuosina 1751—1909, sukup. muk.	39.	22. Enfants nés vivants 1751—1909	39.
23. Elävänä syntyneet läänittäin sekä kaupungeissa että maaseudulla vuosina 1866—1909, prosenttina keskiväkiluvusta	41.	23. Naissances vivantes en ‰ de la population moyenne 1866—1909	41.
24. Elävänä syntyneet, vuonna 1909	42.	24. Naissances vivantes en 1909	42.
25. Elävänä syntyneet kuukausittain vuonna 1909	43.	25. Naissances vivantes par mois en 1909	43.
26. Kuolleena syntyneet avio- ja aviottomat lapset vv. 1861—1909, sukup. mukaan	44.	26. Mort-nés 1861—1909, par sexe	44.
27. Kuolleena syntyneet kuukausittain vuonna 1909	45.	27. Mort-nés en 1909, par mois	45.
28. Kuolleet vuosina 1751—1909, sukup. muk.	46.	28. Décès 1751—1909, par sexe	46.
29. Kuolleet suht. lukum. läänittäin sekä kaupungeissa että maaseudulla vuosina 1866—1909. Prosenttina keskiväkiluvusta	47.	29. Décès en ‰ de la population moyenne 1866—1909	47.
30. Kuolleet iän mukaan ryhmitettyinä vuosina 1866—1900, ‰ lukuja	48.	30. Décès par âge en ‰ de la population moyenne 1866—1900	48.
31. Kuolleisuus eri ikäluokissa vuosina 1898—1908	49.	31. Mortalité, en ‰, par groupes d'âge 1898—1908	49.
32. Kuolleet kuukausittain kussakin läänissä vuonna 1909	50.	32. Décès par mois dans chaque gouvernement 1909	50.
33. Kuolleet kuukausittain vv. 1899—1909	52.	33. Décès par mois 1899—1909	52.
34. Kuolleet ikävuosittain v. 1909	53.	34. Décès par âge en 1909	53.
35. Kuolleet alle 1 vuoden 1896—1909, iän mukaan; ‰ lukuja	54.	35. Décès à l'âge de 0—1 an 1896—1909 en ‰	54.
36. Ensimmäisellä ikävuodella kuolleet vuonna 1909	55.	36. Décès au dessous d'un an en 1909	55.
37. Väkiluvun lisääntyminen kaupungeissa ja maaseudulla vv. 1866—1909	56.	37. Accroissement ou diminution de la population des villes et des communes rurales 1866—1909	56.
38. Itsensä surmanneet vuosina 1751—1909	58.	38. Nombre de suicides 1751—1909	58.
39. Itsensä surmanneet vuonna 1909	59.	39. Nombre de suicides en 1909	59.
40. Väkiluvunmuutokset vuonna 1909	60.	40. Mouvement de la population en 1909	60.

	Sivu.
41. Maan seurakuntiin tahi niistä poismuuttaneet henkilöt vuosina 1881—1909	62.
42. Erotus kirkon- ja henkikirjoihin pan- nun väkiluvun välillä vuosina 1890—1909	63.

III. Siirtolaisuus ja maahanmuutto. (A. H.)

43. Henkilöt, joille vuosina 1893—1910 on annettu passi matkaa varten Euroopan ulkopuolisiin maihin, ammattiluok- kain mukaan ryhmitettyinä	64.
44. Henkilöt, joille vuosina 1901—1910 on annettu passi matkaa varten Euroopan ulkopuolisiin maihin, kotipaikan mukaan ryhmitettyinä	66.
45. Henkilöt, joille vuonna 1910 on annettu passi matkaa varten Euroopan ulko- puolisiin maihin, kotipaikan mukaan ryhmitettyinä kuukausittain	67.
46. Henkilöt, joille vuonna 1910 on annettu passi matkaa varten Euroopan ulko- puolisiin maihin: A. Siirtolaiset sukupuolen, siviilisäädyn ja ammatin mukaan ryhmitettyinä	68.
B. Siirtolaiset iän ja ammatin mukaan ryhmitettyinä	70.
C. Siirtolaiset ammatin y. m. mukaan ryhmitettyinä sekä kotiinjäätneiden perheenjäsenten luku	72.
47. Suomen kansalaiset, jotka vuonna 1909 ovat palanneet Euroopan ulkop. maista: A. Palanneet sukupuolen, iän ja amma- tin mukaan ryhmitettyinä	74.
B. Palanneet siviilisäädyn, poissaoloajan ja ammatin mukaan ryhmitettyinä	76.
C. Palanneet maiden ja ammatin mu- kaan ryhmitettyinä	78.
D. Palanneet kotipaikan ja ammatin mu- kaan ryhmitettyinä	80.
48. Maasta siirtyneet ja maahan palanneet vv. 1894—1910 siirtolaisliikettä välittä- viltä höyrylaivayhtiöiltä saatujen tieto- jen mukaan	82.
49. Suomen kansalaiset, jotka vuosina 1900 —1909 ovat palanneet Euroopan ulko- puolisista maista	84.

IV. Maanviljelys ja karjanhoito. (A. H.)

50. Eri viljelyskasvien kylvömäärät vuosina 1878—1909	85.
--	-----

	Pag.
41. Migrations à l'intérieur du pays 1881— 1909	62.
42. Différences entre la population inscrite sur les registres ecclésiastiques et celle des listes d'impôt personnel 1890—1909	63.

III. Emigration et immigration.

43. Personnes ayant pris des passeports pour les pays hors d'Europe, réparties par profession, 1893—1910	64.
44. Personnes ayant pris des passeports pour les pays hors d'Europe, réparties selon le lieu de domicile 1901—1910	66.
45. Personnes ayant pris des passeports pour les pays hors d'Europe en 1910, réparties selon le lieu de domicile par mois	67.
46. Personnes ayant pris des passeports pour les pays hors d'Europe en 1910: A. Répartition par sexe, état civil et par profession	68.
B. Répartition par âge et par profession	70.
C. Répartition par profession etc.; nom- bre de parents restés à la maison	72.
47. Nombre de sujets finlandais revenus en 1909 des pays hors d'Europe: A. Répartition par sexe, par âge et par profession	74.
B. Répartition par état civil, par durée de l'absence et par profession	76.
C. Répartition par pays de provenance et par profession	78.
D. Répartition par domicile lors du dé- part de Finlande et par profession	80.
48. Emigrants et immigrants, 1894—1910 d'après les données des compagnies de navigation	82.
49. Nombre de sujets finlandais revenus 1900—1909 des pays hors d'Europe	84.

IV. Agriculture et élevage.

50. Semence 1878—1909	85.
---------------------------------	-----

	Sivu.		Pag.
51. Eri viljelyskasvien satomäärät vuosina 1878—1909	86.	51. Récolte 1878—1909	86.
52. Eri viljelyskasvien kylvön ja sadon määrät vuonna 1909	87.	52. Semence et récolte en 1909	87.
53. Sato v. 1908 ja 1909, rahaksi arvioituna	88.	53. Récolte 1908 et 1909 évaluée en argent	88.
54. Erinäisten viljelyskasvien sadon suhteelliset luvut vuosina 1878—1909	89.	54. Chiffres relatifs concernant la récolte des années 1878—1909	89.
55. Erinäisten viljelyskasvien sadon suhteelliset luvut vuonna 1909	90.	55. Chiffres relatifs concernant la récolte de l'année 1909	90.
56. Viljan ja juurikkaiden kulutus vuosina 1896—1909	91.	56. Consommation de blé et de racines alimentaires 1896—1909	91.
57. Meijeriliike vuonna 1909	93.	57. Industrie laitière en 1909	93.
58. Voin vienti vuosina 1865—1910	94.	58. Exportation du beurre 1865—1910	94.
59. Voin vienti eri maihin vuosina 1901—1910	95.	59. Exportation du beurre 1901—1910, par pays de destination	95.
60. Maanviljelystyöväen palkkaehdot vuonna 1909	96.	60. Salaires des ouvriers agricoles en 1909	96.
61. Elukkain luku vuosina 1865—1907	101.	61. Nombre d'animaux domestiques 1865—1907	101.
62. Elukkain luku läänittäin vuosina 1880—1905, »nautayksiköissä» ilmoitettuna	102.	62. Animaux domestiques par gouvernements 1880—1905. Réduction à la race bovine	102.
63. Tärkeimmät kotieläimien lajit 19 ²⁵ / ₁₀₀ 08 ja 19 ²⁵ / ₁₀₀ 09	103.	63. Nombre d'animaux domestiques principaux 19 ²⁵ / ₁₀₀ 08 et 19 ²⁵ / ₁₀₀ 09	103.
64. Tarttuviin tauteihin kuolleita elukoita vuosina 1880—1907	104.	64. Bétail mort de maladies contagieuses 1880—1907	104.
65. Petojen tappamia kotieläimiä vuosina 1880—1907	105.	65. Animaux domestiques tués par les bêtes féroces 1880—1907	105.
66. Maan jakaantuminen laadun ja omistajain mukaan maalaiskunnissa v. 1901	106.	66. Répartition de la terre selon la nature et le propriétaire dans les communes rurales en 1901	106.
67. Viljelty maa-ala maalaiskunnissa omistajain mukaan jakaantuneena v. 1901	106.	67. Superficie des terres cultivées dans les communes rurales, répartie d'après les propriétaires en 1901	106.
68. Yhtiöille ja yksityisomistajille kuuluva maa-ala maalaiskunnissa v. 1901	108.	68. Superficie totale des terres appartenant à des sociétés et à des propriétaires individuels dans les commun. rural. en 1901	108.
69. Maanomistajat, ryhmitettyinä heidän maallaan olevien talonosan vuokratiljelmien luvun mukaan v. 1901	109.	69. Propriétaires, répartis d'après le nombre affermées des parties de domaine sur leurs terres en 1901	109.
70. Maanomistajat, ryhmitettyinä tilusalan- sa suuruuden mukaan v. 1901	110.	70. Propriétaires, répartis d'après la superficie totale de leurs terres, en 1901	110.
71. Viljelmien luku ja viljellyn maan ala eri suuruusluokissa v. 1901	112.	71. Exploitations agricoles et leur superficie en terres cultivées par catégories de grandeur, en 1901	112.
72. Viljelmiä omalla ja vuokramaalla v. 1901	114.	72. Exploitations agricoles: propriétaires et fermiers en 1901	114.
73. Viljelty maa-ala omassa viljelyksessä ja vuokralla v. 1901	114.	73. Superficie des terres cultivées exploitées directement et à ferme en 1901	114.
74. Kiinteä väestö sekä maaseudun ruokakuntien ryhmitys päämiesten elinkeinon mukaan v. 1901	116.	74. Population fixe et ménages à la campagne; exploitations agricoles. Répartition d'après la profession du chef de famille en 1901	116.

	Sivu.
75. Maanviljelysväestö v. 1901	116.
76. Katsaus verohintamääriin vuosina 1871—1910	118.
77. Maan kameraalinen jako vuosien 1880 ja 1910 alussa	119.
78. Vuosina 1861—1910 annettujen perintökirjojen luku, läänittäin	120.

V. Metsänhoito. (A. H.)

79. Kruununmetsien pintaala ja tiluslajit v. 1909	121.
80. Kruununmetsien pintaala ja tiluslajit vv. 1898—1910	122.
81. Kruununmetsistä luovutettuja sahabirsiä y. m. arvokkaita puita vuosina 1861—1910	123.
82. Kruununmetsistä luovutettua puutavaraa y. m. metsänhyödykkeitä v. 1909	124.
83. Kruununmetsistä luovutettua puutavaraa y. m. metsänhyödykkeitä vv. 1898—1910	126.
84. Hoitoalueiden tulot ja menot kruununmetsistä vuonna 1909	128.
85. Hoitoalueiden tulot ja menot kruununmetsistä vuosina 1899—1910	130.
86. Kruununmetsätorppien y. m. luku kruununmailla vuonna 1909	132.
87. Kruununmetsätorppien y. m. luku kruununmailla vuosina 1898—1910	134.
88. Kruununmetsien hirsivarat 1 p. tammi-kuuta 1910/1911	136.
89. Katsaus sahaliikkeeseen vuosina 1886—1908	137.
90. Sahatuotteiden vienti vuosina 1870—1910	138.

VI. Metsästys ja kalastus. (A. G. F.)

91. Tapettuja petoeläimiä ja niistä maksettua palkintoja vuosina 1866—1909	140.
92. Tapetut petoeläimet ja niistä maksettua palkintoja vuonna 1909, läänittäin	141.
93. Kalan- ja hylkeenpyynti vuosina 1877—1909	142.
94. Kalan- ja hylkeenpyynti vuonna 1909, läänittäin	143.

	Pag.
75. Population agricole en 1901	116.
76. Prix-courants officiels des denrées et des corvées publiques 1871—1910	118.
77. Classification des terres au commencement des années 1880 et 1910	119.
78. Nombre de lettres de censive 1861—1910, par gouvernements	120.

V. Forêts.

79. Superficie et sol des forêts de la couronne en 1909	121.
80. Superficie et sol des forêts de la couronne 1898—1910	122.
81. Vente de bois de qualité des forêts de la couronne 1861—1910	123.
82. Bois et autres produits forestiers livrés par les forêts de la couronne en 1909	124.
83. Bois et autres produits forestiers livrés par les forêts de la couronne 1898—1910	126.
84. Recettes et dépenses de l'administration des forêts de la couronne en 1909	128.
85. Recettes et dépenses de l'administration des forêts de la couronne 1899—1910	130.
86. Terres affermées dans les forêts de la couronne en 1909	132.
87. Terres affermées dans les forêts de la couronne 1898—1910	134.
88. Nombre de billes dans les forêts de l'Etat au 1 ^{er} janvier 1910/1911	136.
89. Nombre et production des scieries 1886—1908	137.
90. Exportation de sciages 1870—1910	138.

VI. Chasse et pêche.

91. Bêtes féroces tuées et montant des primes payées 1866—1909	140.
92. Bêtes féroces tuées et montant des primes payées en 1909, par gouvernements	141.
93. Pêche et chasse aux phoques 1877—1909	142.
94. Pêche et chasse aux phoques en 1909, par gouvernements	143.

VII. Vuorityö. (A. G. F.)

95. Kullanhuuhtonta Ivalojoessa vuosina 1870—1909	144.
96. Katsaus raudanvalmistukseen vuosina 1880—1908	145.

VIII. Teollisuus. (A. G. F.)

97. Yleiskatsaus teollisuustoimintaan läänittäin vuonna 1909	146.
98. Yleiskatsaus teollisuustoimintaan teollisuushaaroittain vuonna 1909	148.
99. Teollisuuden alalla toimiva henkilökunta vuonna 1909	150.
100. Teollisuudessa käytetyt moottorit, höyrykattilat ja sähkögeneraattorit vuonna 1909	152.
101. Työpaikkojen omistajat vuonna 1909	154.
102. Työpaikat, ryhmitettyinä valmistuksen arvon ja työntekijäin luvun mukaan vuonna 1909	156.
103. Käytettyjen raaka-aineiden arvo ja tuotannon arvo eri teollisuuslajeissa vuonna 1909	158.
104. Viinanvalmistus vuonna 1910, läänittäin	159.
105. Viinanvalmistus vuosina 1871—1909	160.
106. Mallasjuomatehtaiden valmistus vuonna 1909	162.
107. Mallasjuomatehtaiden valmistus vv. 1891—1908	163.

IX. Ulkomaankauppa ja merenkulku. (A. G. F.)

108. Katsaus tullituloihin vuosina 1830—1910	164.
109. Tullitulot eri tullitoimistoissa vuonna 1910	165.
110. Lasketut tullitulot tuonnista vuosina 1904—1910, tavararyhmittäin	166.
111. Vienti ja tuonti vuosina 1863—1910	167.
112. Ulkomaiden kanssa tapahtuneen tavaravaihdon arvo vuosina 1904—1910	168.
113. Eri tavarain vienti vuosina 1905—1910	170.
114. Eri tavarain tuonti vuosina 1905—1910	176.
115. Viennin arvo tavararyhmittäin vuosina 1906—1909	184.

VII. Mines.

95. Lavage d'or à Ivalojoeki 1870—1909	144.
96. Exploitation des mines et production de fer 1880—1908	145.

VIII. Industries.

97. Activité industrielle en 1909: répartition par gouvernements	146.
98. Activité industrielle en 1909: répartition par genres d'industrie	148.
99. Personnes occupées par l'industrie en 1909	150.
100. Moteurs, chaudières à vapeur et générateurs d'électricité employés dans l'industrie en 1909	152.
101. Propriétaires des entreprises en 1909	154.
102. Groupement des entreprises selon la valeur de la production et le nombre d'ouvriers en 1909	156.
103. Valeur des matières premières employées et valeur des produits fabriqués, en 1909, dans chaque genre d'industrie	158.
104. Fabrication de l'eau-de-vie en 1910, par gouvernements	159.
105. Fabrication de l'eau-de-vie 1871—1909	160.
106. Industrie des boissons fermentées en 1909	162.
107. Industrie des boissons fermentées 1891—1908	163.

IX. Commerce extérieur et navigation.

108. Recettes douanières 1830—1910	164.
109. Recettes par bureaux de douanes en 1910	165.
110. Montant calculé des droits d'importation de différentes classes de marchandises 1904—1910	166.
111. Exportations et importations 1863—1910	167.
112. Valeur du commerce avec l'étranger 1904—1910	168.
113. Exportations 1905—1910	170.
114. Importations 1905—1910	176.
115. Valeur des exportations par groupes 1906—1909	184.

	Sivu.
116. Tuonnin arvo tavararyhmittäin vuosina 1906—1909	188.
117. Viennin ja tuonnin arvo tavararyhmittäin vuonna 1910	192.
118. Kauppataroituksessa saapuneet ja läheneet laivat vuosina 1893—1909	196.
119. Kauppalaivasto laivain kantavuuden mukaan ryhmitettynä, kaupungeissa ja maaseudulla ^{31/12} 1909	198.
120. Kauppalaivasto laivojen laadun ja kantavuuden mukaan ryhmitettynä ^{31/12} 1909, läänittäin	200.
121. Kauppalaivasto ryhmitettynä laivojen iän mukaan eri kantavuusryhmissä ^{31/12} 1909	202.
122. Kauttakulkuvarastoliike vuosina 1892—1910	203.

X. Kotimaankauppa. (A. H.)

123. Varastoonpanoliike vuosina 1900—1910	204.
124. Varrantimakasiinien toiminta vuosina 1897—1910	205.
125. Osuustoiminta vuosina 1902—1909	206.
126. Osuuskassojen vuosina 1904—1909 myöntämät lainat	207.
127. Osuuskassojen tila 31 p. jouluk. 1904—1909	208.
128. Katsaus osakeyhtiöihin ^{31/12} 1903	209.
129. Yleiskatsaus osakeyhtiöihin, joiden pääoma oli vähintään 100 000 mk. ^{31/12} 1907	210.
130. Maakauppiaitten luku vuosina 1865—1909	211.
131. Vararikkoja vuonna 1909	212.
132. Kauppiaat ja niiden vararikot kaupungeissa vuonna 1909	214.
133. Kiinteimistönostot vuonna 1909	215.
134. Kiinteimistönostot vuosina 1894—1909	216.
135. Kiinnitykset kiinteistöihin vuosina 1894—1909	218.
136. Kiinnitykset kiinteistöihin vuonna 1909	220.

XI. Kulkuneuvot. (A. G. F.)

137. Katsaus rautateistön kehitykseen vuosina 1862—1909	221.
138. Valtionrautatiet vuosina 1864—1909	222.

	Pag.
116. Valeur des importations par groupes 1906—1909	188.
117. Résumé des exportations et des importations pour 1910 par classes des marchandises	192.
118. Mouvement de la navigation commerciale 1893—1909	196.
119. Marine marchande au ^{31/12} 1909. Par catégories de tonnage	198.
120. Marine marchande au ^{31/12} 1909, par gouvernements	200.
121. Marine marchande au ^{31/12} 1909. Age des navires dans les diverses catégories de tonnage	202.
122. Tableau des marchandises en entrepôt-transit pendant les années 1892—1910	203.

X. Commerce intérieur.

123. Mouvement des entrepôts 1903—1910	204.
124. Mouvement des magasins de warrants 1897—1910	205.
125. Coopération 1902—1909	206.
126. Prêts consentis par les caisses coopératives 1904—1909	207.
127. Caisses coopératives ^{31/12} 1904—1909	208.
128. Sociétés par actions au ^{31/12} 1903	209.
129. Sociétés par actions avec un capital social de 100 000 marcs ou plus au 31 décembre 1907	210.
130. Nombre de marchands ruraux 1865—1909	211.
131. Faillites en 1909	212.
132. Marchands et faillites commerciales dans les villes en 1909	214.
133. Achats d'immeubles en 1909	215.
134. Achats d'immeubles 1894—1909	216.
135. Inscriptions hypothécaires foncières 1894—1909	218.
136. Inscriptions hypothécaires foncières en 1909	220.

XI. Communications.

137. Développement du réseau des chemins de fer 1862—1909	221.
138. Chemins de fer de l'Etat 1864—1909	222.

	Sivu.
139. Valtionrautateiden pituus y. m. vuonna 1909	224.
140. Valtionrautateiden rahalliset tulokset vuonna 1909	226.
141. Valtionrautateiden bruttotulot vuonna 1909, kuukausittain	228.
142. Valtionrautateiden tavaraliikenne vuosina 1905—1909	229.
143. Tulot valtionrautateiden suurimmilla asemilla v. 1909 sekä vuosina 1892—1908	230.
144. Yksityisrautatiet vuonna 1909. Liikenne ja rahalliset tulokset	232.
145. Kanavat vuosina 1865—1910	234.
146. Kanavat vuonna 1910	235.
147. Kyytilaitos ja kyyditys vuosina 1890—1909	236.
148. Luotsilaitos vuosina 1883—1910	237.
149. Luotsilaitos vuonna 1910	238.
150. Merionnettomuudet Suomen rannikoilla vuonna 1909	240.
151. Merionnettomuudet Suomen rannikoilla vuosina 1882—1909	242.

XII. Posti. (A. H.)

152. Katsaus postitoimistoihin ja niiden virkailijoihin vuosina 1890—1910	243.
153. Postitoimistot ja niiden virkailijat vuosina 1909 ja 1910	244.
154. Postiliike vuosina 1890—1910:	
A. Maksuttomia lähetyksiä	245.
B. Maksullisia lähetyksiä	246.
C. Yleiskatsaus	248.
155. Postin kautta kulkeneiden arvolähetysten arvo vuosina 1890—1910	249.
156. Postilaitoksen rahalliset tulokset vuosina 1812—1910	250.

XIII. Raha- ja luottoliike. (A. H.)

157. Liikkeessä olevan rahan paljous $^{31}/_{12}$ 1904—1910, markoissa	251.
158. Rahanlyönti vuosina 1864—1910	252.
159. Suomen Pankin tila $^{31}/_{12}$ 1871—1910:	
a) Vastaavaa	254.
b) Vastattavaa	256.

	Pag.
139. Chemins de fer de l'Etat en 1909 Longueur des lignes etc.	224.
140. Chemins de fer de l'Etat en 1909. Résultats financiers	226.
141. Chemins de fer de l'Etat en 1909. Recettes brutes par mois	228.
142. Transport des marchandises par les chemins de fer de l'Etat 1905—1909	229.
143. Recettes des principales stations des chemins de fer de l'Etat en 1909 et pour 1892—1908	230.
144. Chemins de fer privés en 1909. Trafic et résultats financiers.	232.
145. Canaux 1865—1910	234.
146. Canaux en 1910	235.
147. Service des relais 1890—1909	236.
148. Pilotage 1883—1910	237.
149. Pilotage en 1910	238.
150. Echouages et avaries sur les côtes du pays en 1909	240.
151. Echouages et avaries sur les côtes du pays 1882—1909	242.

XII. Postes.

152. Aperçu des bureaux de poste et de leur personnel 1890—1910	243.
153. Bureaux de poste et leur personnel 1909 et 1910	244.
154. Mouvement du service des postes 1890—1910:	
A. Envois en franchise	245.
B. Envois affranchis	246.
C. Aperçu général	248.
155. Valeurs des articles d'argent expédiés par le service postal 1890—1910	249.
156. Recettes et dépenses des postes 1812—1910	250.

XIII. Monnaie et crédit.

157. Stock monétaire $^{31}/_{12}$ 1904—1910 en marcs	251.
158. Monnayage 1864—1910	252.
159. Situation de la Banque de Finlande au $^{31}/_{12}$ 1871—1910:	
a) Actif	254.
b) Passif	256.

	Sivu.		Pag.
160. Yksityispankkien tila ³¹ / ₁₂ 1862—1910:		160. Situation des banques privées au ³¹ / ₁₂ 1862—1910:	
a) Vastaavaa	258.	a) Actif	258.
b) Vastattavaa	260.	b) Passif	260.
161. Yksityispankkien tila ³¹ / ₁₂ 1910.	262.	161. Situation des banques privées au ³¹ / ₁₂ 1910	262.
162. Keskuslainarahaston tila jouluk. 31 p. 1905—1910	264.	162. La caisse générale des associations coopératives au 31 décembre 1905—1910	264.
163. Suomen Hypoteekkiyhdistyksen lainamäärät ³¹ / ₁₂ 1882—1910	265.	163. Prêts de la Société hypothécaire de Finlande au ³¹ / ₁₂ 1882—1910	265.
164. Suomen Hypoteekkiyhdistyksenlainausliike, läänittäin 1882—1910	266.	164. Mouvement des prêts de la Société hypothécaire de Finlande, par gouvernements. 1882—1910.	266.
165. Suomen Hypoteekkiyhdistyksen antamia kuoletuslainoja, läänittäin ³¹ / ₁₂ 1910	268.	165. Prêts amortissables de la Société hypothécaire de Finlande, au ³¹ / ₁₂ 1910, par gouvernements	268.
166. Kiinteistöluottolaitosten tila ³¹ / ₁₂ 1901—1910	270.	166. Situation des établissements hypothécaires au ³¹ / ₁₂ 1901—1910	270.
167. Kaupunkien kiinteistöluottolaitosten lainaus ³¹ / ₁₂ 1895—1910	272.	167. Prêts des établissements de crédit foncier pour les villes. Situation à la fin des années 1895—1910	272.
168. Säästöpankkilaitoksen kehitys vuosina 1830—1909	274.	168. Développement des caisses d'épargne 1830—1909	274.
169. Säästöpankkien toiminta vuonna 1909	276.	169. Caisses d'épargne en 1909. Fonctionnement	276.
170. Säästöpankkien tulot ja menot sekä varat ja velat vuonna 1909	278.	170. Caisses d'épargne en 1909. Revenus et dépenses, fonds et dettes	278.
171. Säästöpankkien varojen sijoitus vuonna 1909	280.	171. Caisses d'épargne en 1909. Placement de l'actif	280.
172. Suurimmat säästöpankit vuonna 1909, niiden toiminta	282.	172. Caisses d'épargne les plus considérables en 1909: fonctionnement	282.
173. Suurimmat säästöpankit vuonna 1909, tulot ja menot, varat ja velat	288.	173. Caisses d'épargne les plus considérables en 1909: revenus et dépenses, fonds et dettes	288.
174. Suurimmat säästöpankit vuonna 1909, varojen sijoitus	294.	174. Caisses d'épargne les plus considérables en 1909: placement de l'actif	294.
175. Säästöpankit vuonna 1909, uudet säästöönpanijat sukupuolen, iän ja ammatin mukaan	296.	175. Caisses d'épargne en 1909: nouveaux déposants, repartis d'après le sexe, l'âge et la profession	296.
176. Vuosina 1908—1909 säästöpankkeihin lisääntyneet säästöönpanijat, ammattien ja elinkeinojen mukaan	298.	176. Nouveaux déposants aux caisses d'épargne 1908—1909 rangés par différentes professions et conditions sociales.	298.
177. Säästöpankit vuonna 1909, säästöönpanot panosten suuruuden mukaan	299.	177. Caisses d'épargne en 1909: versements d'après le montant	299.
178. Postisäästöpankin toiminta vv. 1887—1910, menot, varojen sijoitus y. m.	300.	178. Fonctionnement de la Caisse d'épargne postale 1887—1910: dépenses, placement de l'actif etc.	300.
179. Postisäästöpankin toiminta vuosina 1887—1910. Säästöönpanijat, säästöönpanot ja säästöastotot sekä säästö	302.	179. Fonctionnement de la Caisse d'épargne postale 1887—1910: livrets, versements, remboursements et crédit des déposants	302.
180. Postisäästöpankin tulot ja menot vuosina 1887—1910	304.	180. Recettes et dépenses de la Caisse d'épargne postale 1887—1910	304.

	Sivu.
181. Postisäästöpankin toiminta vuonna 1910, kuukausittain ja läänittäin	305.
182. Postisäästöpankin säästöönpanijat vuosina 1887—1909, ryhmitettyinä ammatin ja saamisten suuruuden mukaan	306.
183. Postisäästöpankkiin vuonna 1910 tulleet uudet säästöönpanijat, ryhmitettyinä ammatin, iän ja sukupuolen mukaan	308.
184. Postisäästöpankin toiminta vuosina 1902—1910	309.
185. Pitäjänmakasiinit vuonna 1909	310.
186. Pitäjänmakasiinien tila vv. 1879—1909	312.
187. Obligatsioonilainoja vuosien 1909 ja 1910 lopussa	313.
188. Panttilainausliike vuosina 1898—1909	316.
189. Panttilainauslaitoksien v. 1909 antamat lainat suuruuden ja vakuuksien mukaan	320.
190. »Helsingin Panttilainakonttorin» panttia vastaan antamat lainat vuosina 1899—1908	322.

XIV. Vakuutustoimi. (A. H.)

191. Henkivakuutus vuosina 1850—1909	323.
192. Henkivakuutus vuonna 1909	324.
193. Henkivakuutus vuosina 1893—1909	326.
194. Tapaturmavakuutus vuonna 1909. Vapaaehtoinen vakuutus	327.
195. Tapaturmavakuutus vuosina 1892—1909. Vapaaehtoinen vakuutus	328.
196. Tapaturmavakuutus vuosina 1898—1909. Työväenvakuutus lain mukaan 5 p:ltä joulukuuta 1895:	
a) Vakuutettuja liikkeitä, työntekijöitä y. m.	330.
b) Maksettuja vahingonkorvauksia y. m.	332.
197. Tapaturmavakuutus vuonna 1909. Työväenvakuutus lain mukaan 5 p:ltä joulukuuta 1895	334.
198. Palovakuutus vuonna 1909. Osakeyhtiöt	335.
199. Palovakuutus vuosina 1906—1909. Keskinäiset yhtiöt ja yhdistykset	336.
200. Palovakuutus vuosina 1892—1909. Osakeyhtiöt	338.
201. Kihlakunta- ja pitäjäläpaloapuyhdistysten toiminta vuosina 1903—1908	339.

	Pag.
181. Fonctionnement de la Caisse d'épargne postale en 1910	305.
182. Nombre de déposants de la Caisse d'épargne postale selon la profession et répartition des livrets 1887—1909	306.
183. Nombre de nouveaux déposants de la Caisse d'épargne postale en 1910 selon la profession, l'âge et le sexe	308.
184. Caisse d'épargne postale 1902—1910	309.
185. Magasins de blé des communes en 1909	310.
186. Magasins de blé des communes 1879—1909	312.
187. Emprunts à la fin des années 1909 et 1910	313.
188. Mouvement des prêts sur gages 1898—1909	316.
189. Prêts consentis par les »Monts-de-piété» en 1909, d'après leur montant et la nature du gage	320.
190. Montant des prêts sur différentes espèces de gages à la »Mont de piété de Helsingfors» 1899—1908	322.

XIV. Assurances.

191. Assurance sur la vie 1850—1909	323.
192. Assurance sur la vie en 1909	324.
193. Assurance sur la vie 1893—1909	326.
194. Assurance contre les accidents en 1909. Assurance libre	327.
195. Assurance contre les accidents 1892—1909. Assurance libre	328.
196. Assurance contre les accidents 1898—1909. Assurance ouvrière obligatoire:	
a) Nombre d'entreprises assurées etc.	330.
b) Indemnités payées etc.	332.
197. Assurance contre les accidents en 1909. Assurance ouvrière obligatoire	334.
198. Assurance contre l'incendie en 1909. Compagnies par actions	335.
199. Assurance contre l'incendie 1906—1909. Sociétés mutuelles	336.
200. Assurance contre l'incendie 1892—1909. Compagnies par actions	338.
201. Associations de bailliage et de paroisse pour assur. contre l'incendie 1903—1908	339.

	Sivu.		Pag.
202. Kihlakunta- ja pitäjäpaloapuyhdistysten toiminta vuonna 1908	341.	202. Associations de bailliage et de paroisse pour assurance contre l'incendie, en 1908	341.
203. Kuljetus- ja merivakuutus vuosina 1892—1909	343.	203. Assurance contre les risques de transport 1892—1909	343.
204. Kuljetus- ja merivakuutus vuonna 1909	344.	204. Assurance contre les risques de transport en 1909	344.
205. Lasivakuutus vuosina 1893—1909	345.	205. Assurance contre le bris des glaces 1893—1909	345.
206. Lasivakuutus vuonna 1909	346.	206. Assurance contre le bris des glaces en 1909	346.
207. Yleisten eläinvakuutusyhtiöiden toiminta vuosina 1892—1909	347.	207. Assurance contre la mortalité des bestiaux 1892—1909	347.
208. Paikallisten eläinvakuutusyhdistysten toiminta vuosina 1904—1908	348.	208. Les associations locales d'assurance contre la mortalité des bestiaux 1904—1908	348.
209. Yleisten eläinvakuutusyhtiöiden toiminta vuonna 1909	350.	209. Assurance contre la mortalité des bestiaux en 1909	350.
210. Vakuutus murtovarkautta vastaan vuosina 1902—1909 ja takuuvakuutus vuosina 1907—1909	351.	210. Assurance contre le vol 1902—1909 et assurance de la caution 1907—1909	351.
211. Jälleenvakuutus vuosina 1900—1909	352.	211. Réassurances 1900—1909	352.

XV. Opetustoimi. (H. P.)

212. Keisarillinen Suomen Aleksanterin-Yliopisto: Opettajakunta, kevätlukausina 1880—1910	353.
213. Keisarillinen Suomen Aleksanterin-Yliopisto: a) Ylioppilaskunta, kevätlukausina 1880—1911	354.
b) Läsnäolevia ylioppilaita, kevätlukausina 1880—1911	354.
c) Vuosina 1867—1910 sisäänkirjoitetut uudet ylioppilaat, tiedekunnan tai osaston, sukupuolen ja sivistyskielen mukaan ryhmitettyinä	356.
214. Keisarillinen Suomen Aleksanterin-Yliopisto, tulot ja menot vuonna 1910	358.
215. Keisarillinen Suomen Aleksanterin-Yliopisto, rahastot 31 p. joulukuuta 1910	359.
216. Katsaus Suomen Polyteknillisen opiston toimintaan lukuvuosina 1885—1908	360.
217. Suomen Teknillinen Korkeakoulu lukuvuosina 1908—1911	361.
218. Katsaus lyseoiden toimintaan lukuvuosina 1880—1909: A. Valtion	362.
B. Yksityiset	364.

XV. Enseignement.

212. Université de Finlande: Personnel enseignant, premiers semestres 1880—1910	353.
213. Université de Finlande: a) Total des étudiants, premiers semestres 1880—1911	354.
b) Nombre d'étudiants présents, premiers semestres 1880—1911	354.
c) Nouveaux étudiants 1867—1910 par faculté, par sexe et par langue	356.
214. Recettes et dépenses de l'Université de Finlande en 1910	358.
215. Fonds de l'Université de Finlande au ³¹ / ₁₂ 1910	359.
216. Aperçu de l'Institut polytechnique de Finlande: années scolaires 1885—1908	360.
217. Ecole supérieure polytechnique de Finlande: années scolaires 1908—1911	361.
218. Aperçu des lycées: années scolaires 1880—1909: A. De l'Etat	362.
B. Privés	364.

	Sivu.		Pag.
219. Lyseot lukuvuonna 1909—1910:		219. Lycées: année scolaire 1909—1910:	
A. Valtion	366.	A. De l'Etat	366.
B. Kunnalliset	368.	B. Ecoles municipales	368.
C. Yksityiset	370.	C. Privés	370.
220. Katsaus alkeis- ja realkoulujen toimintaan lukuvuosina 1880—1909	372.	220. Aperçu des écoles élémentaires et des écoles réales: années scolaires 1880—1909	372.
221. Alkeiskoulut lukuvuonna 1909—1910	374.	221. Ecoles élémentaires année scolaire 1909—1910	374.
222. Katsaus tyttökoulujen toimintaan lukuvuosina 1890—1909	376.	222. Aperçu des écoles de jeunes filles: années scolaires 1890—1909	376.
223. Tyttökoulut lukuvuonna 1909—1910	378.	223. Ecoles de filles: année scolaire 1909—1910	378.
224. Summittainen katsaus valtion oppikoulujen talouteen sekä koulurahastojen ja kirjastojen tilaan lukuvuonna 1909—1910:		224. Aperçu synoptique de l'économie des institutions d'instruction administrées par l'Etat; fonds scolaires et bibliothèques pendant l'année scolaire 1909—1910:	
A. Koulut, joilla oli oma talo	380.	A. Ecoles ayant une maison à elles	380.
B. Koulut, joilla ei ollut omaa taloa	382.	B. Ecoles n'ayant pas une maison à elles	382.
225. Summittainen katsaus kunnallisten ja yksityisten oppikoulujen talouteen sekä koulurahastojen ja kirjastojen tilaan lukuvuonna 1909—1910:		225. Aperçu synoptique de l'économie des écoles municipales et privées; fonds scolaires et bibliothèques pendant l'année scolaire 1909—1910:	
A. Koulut, joilla oli oma talo	384.	A. Ecoles ayant une maison à elles	384.
B. Koulut, joilla ei ollut omaa taloa	386.	B. Ecoles n'ayant pas une maison à elles	386.
226. Jatko-opistot ja jatkoluokat lukuvuosina 1890—1910	388.	226. Ecoles d'études supérieures: années scolaires 1890—1910	388.
227. Valmistavat koulut lukuvuonna 1909—1910	390.	227. Ecoles préparatoires: année scolaire 1909—1910	390.
228. Katsaus valmistavien koulujen toimintaan lukuvuosina 1890—1910	392.	228. Aperçu des écoles préparatoires: années scolaires 1890—1910	392.
229. Kansakoulunopettaja- ja -opettajatar-seminaarit lukuvuosina 1885—1909	393.	229. Séminaires d'instituteurs et d'institutrices primaires: années scolaires 1885—1909	393.
230. Kansakoulunopettaja- ja -opettajatar-seminaarit lukuvuonna 1909—1910	394.	230. Séminaires d'instituteurs et d'institutrices primaires: année scolaire 1909—1910	394.
231. Katsaus kaupunkien kansakoulujen toimintaan lukuvuosina 1875—1909	396.	231. Aperçu de l'enseignement primaire dans les villes: années scolaires 1875—1909	396.
232. Kaupunkien kansakoulut lukuvuonna 1909—1910	398.	232. Enseignement primaire dans les villes: année scolaire 1909—1910	398.
233. Kaupunkien kansakoulujen talous vuonna 1909	400.	233. Economie des écoles primaires des villes 1909	400.
234. Maalaiskuntien kansakoulut lukuvuosina 1875—1909	402.	234. Enseignement primaire dans les communes rurales: années scolaires 1875—1909	402.
235. Maalaiskuntien kansakoulut lukuvuonna 1909—1910	404.	235. Enseignement primaires dans les communes rurales: année scolaire 1909—1910	404.
236. Maalaiskunnat, joilla oli ja joilla ei ollut ylempiä kansakouluja, lukuvuonna 1877—1910	404.	236. Communes rurales avec et sans écoles primaires supérieures: années scolaires 1877—1910	404.
237. Maalaiskansakouluihin perustetut oppilas- ja muut kirjastot kevätlukukaudella 1910	408.	237. Bibliothèques d'élèves et autres bibliothèques fondées aux écoles primaires, d'après les données connues au printemps de l'année 1910	408.

	Sivu.		Pag.
238.	409.	238.	409.
239.	410.	239.	410.
240.	412.	240.	412.
241.	413.	241.	413.
242.	414.	242.	414.
243.	415.	243.	415.
244.	416.	244.	416.
245.	417.	245.	417.
246.	418.	246.	418.
247.	420.	247.	420.
248.	422.	248.	422.
249.	424.	249.	424.
250.	426.	250.	426.
251.	428.	251.	428.
252.	433.	252.	433.
253.	434.	253.	434.
254.	435.	254.	435.
255.	436.	255.	436.

XVI. Sairaanhoido. (A. G. F.)

256.	437.
257.	438.
258.	440.

XVII. Oikeustoimi. (A. H.)

259.	441.
------	------

XVI. Service sanitaire.

256.	437.
257.	438.
258.	440.

XVII. Justice.

259.	441.
------	------

	Sivn.
260. Alioikeuksissa syytetyt ja syytteiden ratkaisu vuosina 1895—1909	442.
261. Alioikeuksissa tuomitut vuosina 1895—1909	443.
262. Alioikeuksissa syytetyt ja tuomitut vuonna 1909	444.
263. Ensimmäisessä oikeusasteessa vv. 1898—1909 tuomitut kuritushuonerangaistukset	446.
264. Ensi oikeudessa käsiteltyjä asioita vuonna 1909	447.
265. Rikkomukset paloviina-asetuksia vastaan vuosina 1882—1910	448.

XVIII. Vankeinhoito. (A. H.)

266. Maan vankiloissa säilytettyjen henkilöiden luku vuosina 1883—1909	450.
267. Maan vankiloissa säilytettyjen henkilöiden luku vuonna 1909	452.
268. Eri vankiryhmäin suuruus ja muutokset niissä vuosina 1901—1909	454.
269. Vastatulleet kuritushuonevangit, iän ja siviilisäädyn mukaan ryhmitettyinä vv. 1901—1909	456.
270. Vastatulleet kuritushuonevangit, aikaisempain rangaistusten sekä kuritushuonerangaistuksen pituuden mukaan ryhmitettyinä vuosina 1901—1909	458.

XIX. Köyhäinhoito. (T. H.)

271. Katsaus kunnallisen köyhäinhoidon elättämäin ja avustamain henkilöiden lukuun vuosina 1890—1909	460.
272. Kunnallisen köyhäinhoidon kulut vv. 1890—1909	462.
273. Kunnallisen köyhäinhoidon elättämät ja avustamat henkilöt, läänittäin v. 1909	464.
274. Kunnallisen köyhäinhoidon kulungit läänittäin vuonna 1909	465.
275. Kunnallisen köyhäinhoidon elättämät ja avustamat henkilöt kaupungeissa v. 1909	466.
276. Kunnallisen köyhäinhoidon kulungit kaupungeissa vuonna 1909	467.

XX. Kuntain raha-asiat. (A. G. F.)

277. Taksoitetut tulot kaupungeissa vuosina 1880—1910	468.
---	------

260. Poursuites intentées devant les tribunaux de 1 ^{ère} instance 1895—1909	442.
261. Condamnations en première instance 1895—1909	443.
262. Poursuites et condamnations en première instance en 1909	444.
263. Peines de reclusion édictées par les tribunaux de 1 ^{ère} instance 1898—1909	446.
264. Affaires traitées en première instance par les tribunaux en 1909	447.
265. Infractions contre la législation sur l'eau-de-vie 1882—1910	448.

XVIII. Service pénitentiaire.

266. Nombre de détenus dans les prisons 1883—1909	450.
267. Nombre de détenus dans les prisons en 1909	452.
268. Les diverses catégories de prisonniers 1901—1909	454.
269. Prisonniers entrés dans les maisons centrales 1901—1909. Répartition d'après l'âge et l'état civil	456.
270. Prisonniers entrés dans les maisons centrales 1901—1909. Répartition d'après les pénalités antérieurs et la durée de la réclusion	458.

XIX. Assistance publique.

271. Nombre d'indigents entretenus et secourus par les communes 1890—1909	460.
272. Dépenses des communes pour l'assistance publique 1890—1909	462.
273. Nombre d'indigents entretenus et secourus par les communes en 1909	464.
274. Dépenses des communes pour l'assistance publique en 1909	465.
275. Nombre d'indigents entretenus et secourus par l'assistance publique dans les villes en 1909	466.
276. Contributions communales pour l'assistance publique dans les villes en 1909	467.

XX. Finances communales.

277. Revenus imposés dans les villes 1880—1910	468.
--	------

	Sivu.
278. Taksoitettuja henkilöitä kaupungeissa, ammatin ja tulojen mukaan ryhmitettynä, vuonna 1900 (A. H.)	470.
279. Taksoitettuja henkilöitä maaseudulla, ammatin ja tulojen mukaan ryhmitettynä, vuonna 1900 (A. H.)	472.
280. Taksoitettuja henkilöitä maaseudulla, ammatin ja tulojen mukaan ryhmitettynä, vuonna 1904 (A. H.)	474.
281. Taksoitettujen tulojen määrä maaseudulla ammatti- ja tuloluokittain, v. 1904 (A. H.)	476.
282. Kaupunkien tulot ja menot vuonna 1909	478.
283. Kaupunkien omaisuus ja maksamattomat velat ^{31/12} 1909	480.
284. Paikkakunnalliset rahastot yleishyödyllisiä tarkoituksia varten ^{31/12} 1909	482.
285. Maalaiskuntien tulot, menot ja velat vuosina 1890—1909	484.

XXI. Valtion raha-asiat. (A. G. F.)

286. Suomen valtiovelka vuosien 1908—1910 lopussa	485.
287. Sotilaspuustellihoidon alaiset tilat vv. 1897—1907	486.
288. Siviilikunnan tilat vv. 1897—1907	488.
289. Suomen Suuriruhtinaanmaan valtioninventaario vuonna 1907	490.
290. Valtion tulot ja menot vuonna 1910	494.
291. Valtiolaitoksen rahastojen tila ^{31/12} 1910	502.
292. Valtiolaitoksen tulo- ja menoarviossa olevat rahastot vuonna 1910	508.

XXII. Sekalaista. (A. H.)

293. Työväen palkat valtion rautatierakennustoissa v. 1910	510.
294. Työväenapukassat vuosina 1899—1908:	
A. Sairas- ja hautausapukassat	512.
B. Eläkekassat	514.
295. Työväenapurenkaat vuosina 1899—1908	516.
296. Tapaturman varalta vakuutettujen työntekijäin luku eri ammateissa vv. 1905—1907	518.

	Pag.
278. Nombre de contribuables dans les villes; leur répartition d'après leurs professions et leurs revenus en 1900	470.
279. Nombre de contribuables des campagnes; leur répartition d'après leurs professions et leurs revenus en 1900	472.
280. Nombre de contribuables des campagnes en 1904; leur répartition par professions et revenus	474.
281. Revenus qui en 1904 payaient l'impôt dans les campagnes, par classes de professions et de revenus	476.
282. Revenus et dépenses des villes en 1909	478.
283. Fortune communale et dette des villes à la fin de l'année 1909	480.
284. Fonds locaux institués pour l'utilité publique au ^{31/12} 1909	482.
285. Recettes, dépenses et dettes des communes rurales 1890—1909	484.

XXI. Finances de l'Etat.

286. Dette publique à la fin des années 1908—1910	485.
287. Terres de la couronne ressortissant à l'administration militaire 1897—1907	486.
288. Terres de la couronne ressortissant au budget civil 1897—1907	488.
289. Domaines de l'Etat du Grand-Duché de Finlande en 1907	490.
290. Recettes et dépenses de l'Etat en 1910	494.
291. Bilan du Trésor public au 31 décembre 1910	502.
292. Fonds du Trésor public, faisant partie du budget, en 1910	508.

XXII. Divers.

293. Salaires des ouvriers employés à la construction des chemins de fer de l'Etat en 1910	510.
294. Caisses ouvrières de secours 1899—1908:	
A. Caisses de secours pour maladies et enterrement	512.
B. Caisses de retraites	514.
295. Cercles ouvriers de secours 1899—1908	516.
296. Ouvriers assurés contre les accidents dans les différentes industries 1905—1907	518.

	Sivu.		Pag.
297. Ilmoitetut uudet tapaturmat ja uudet kuolemantapauksista ja invaliditeetistä maksetut vahingonkorvaukset vuonna 1907	520.	297. Nombre d'accidents annoncés en 1907 et indemnités payées pour mort et invalidité.	520.
298. Tapaturmain luku eri ammateissa vv. 1905—1907 1 000 vuosityöntek. kohti	524.	298. Fréquence des accidents 1905—1907 pour mille ouvriers annuels	524.
299. Työnantajain v. 1907 ilmoittamat tapaturmat, vamman laadun mukaan ryhmitettyinä	526.	299. Nombre d'accidents déclarés en 1907: nature ou siège de la lésion	526.
300. Työnantajain v. 1907 ilmoittamat tapaturmat, syittensä mukaan ryhmitettyinä	528.	300. Accidents annoncés par les employers en 1907, d'après leurs causes	528.
301. Vahingoittuneiden jasurmansa saaneiden työntek. lähinnä ennen tapaturmaa nauttimat vuosipalkat 1907 vuoden vahingonkorvausmääräin johdolla laskettuina: A. Toimintalajin mukainen jako B. Iän mukainen jako	532. 533.	301. Salaires annuels des ouvriers blessés ou tués calculés d'après les indemnités versées en 1907: A. Répartition d'après la profession B. Répartition d'après l'âge	532. 533.
302. Työnantajain ilmoittamat tapaturmat vv. 1898—1907, sairaspäivien luvun mukaan ryhmitettyinä	534.	302. Nombre d'accidents déclarés pour 1898—1907, d'après la durée de la maladie	534.
303. Invaliditeettitapaukset, joista vahingonkorvauksia on vv. 1898—1907 määrätty, invaliditeettiasteen muk. ryhmitettyinä	535.	303. Nombre de blessés ayant reçu des dommages-intérêts. 1898—1907, d'après le degré de l'invalidité	535.
304. Työnseisaukset v. 1910, työntekijäin ammatin mukaan ryhmitettyinä	536.	304. Chômages en 1910; répartition d'après les métiers des ouvriers	536.
305. Eläkkeet ja lakkautuspalkat suuruusluokittain v. 1909: A. Vakinaiset eläkkeet B. Ylimääräiset eläkkeet ja apurahat C. Lakkautuspalkat D. Eläkkeitten ja lakkautuspalkkain luku ryhmitettyinä rahastojen mukaan, joista ne maksetaan	538. 540. 542. 544.	305. Pensions et traitements de non-activité; leur répartition en catégories de grandeur en 1909: A. Pensions ordinaires B. Pensions extraordinaires et subventions C. Traitements de non-activité D. Nombre de pensions et de traitements de non-activité, leur répartition sur les fonds	538. 540. 542. 544.
306. Yleiset eläkekassat vuonna 1909 (T. H.)	546.	306. Caisses de pensions générales en 1909	546.
307. Maanmittauskunnan toiminta vv. 1878—1909	547.	307. Travaux du service du cadastre 1878—1909	547.
308. Sanomalehtiä ja aikakauskirjoja vuosina 1886—1910 (T. H.)	548.	308. Journaux et revues 1886—1910	548.
309. Sanomalehtikirjallisuuden leviäminen postin kautta vuonna 1910	550.	309. Distribution des journaux par la poste en 1910	550.
310. Sanomalehtikirjallisuuden leviäminen postin kautta vv. 1895—1910	551.	310. Distribution des journaux par la poste 1895—1910	551.
311. Kuolinpesien luku ja arvo eri perintöluokissa ja lääneissä v. 1909	552.	311. Nombre et capital des successions en 1909	552.
312. Valtiopäivämiesten luku valtiopäivillä 1863—1906	554.	312. Nombre de représentants aux Diètes 1863—1906	554.
313. Edustajien luku eri puolueissa valtiopäivillä 1907—1911	555.	313. Nombre de représentants aux Diètes 1907—1911	555.

	Sivu.
314. Valtiopäivävaali vuonna 1911:	
a) Äänestysalueet, äänioikeutetut ja äänestäneet	556.
b) Annettujen äänien ryhmitys eri puolueiden mukaan	560.

XXIII. Ilmastosuhteita. (A. H.)

315. Ilmanpaine, muunnettu 0°:seksi, normaalipainoiseksi ja merenpinnan tasalle vuonna 1910	562.
316. Ilman keskilämpö vuonna 1910	562.
317. Sademäärä vuonna 1910	563.
318. Vallitsevat tuulet vuonna 1910	564.

	Pag.
314. Election à la Diète en 1911:	
a) Districts de vote, électeurs inscrits et votants	556.
b) Répartition des voix entre les partis	560.

XXIII. Météorologie.

315. Pression barométrique en 1910	562.
316. Température de l'air en 1910. Centigrades	562.
317. Météorologie: quantité d'eau tombée en 1910	563.
318. Vents dominants en 1910	564.

Lähteitä tauluihin.

I. Pintaala ja jaotus.

1. J. Strelbitsky: Superficie de l'Europe (Pietari 1882) ja tietoja Maanmittauksen Ylihallitukselta y. m.
2. Suomenmaan Valtiokalenteri 1911 y. m.
3. Käsikirjoitus T. P:ssa.

II. Väestö.

(Vuoteen 1909 nähden kaikissa tauluissa käsikirjoitusta T. P:ssa.)

- 4—8. S. V. T. VI sekä käsikirjoitus T. P:ssa.
9. Tietoja Maanmittauksen Ylihallitukselta; käsikirjoitus T. P:ssa (papiston kymmenvuotistaulujen mukaan vuodelta 1900); tietoja lääninhallituksilta.
- 10—41. S. V. T. VI.
42. Käsikirjoitus T. P:ssa.

III. Siirtolaisuus ja maahanmuutto.

- 43—46. Luettelot henkilöistä, jotka ovat ottaneet passeja lääninhallituksista ja maistraateista. S. V. T. XXVIII sekä käsikirjoitus T. P:ssa.
- 47, 49. Tietoja lääninhallituksilta. Käsikirjoitus T. P:ssa.
48. Tietoja höyrylaivayhtiöiltä.

IV. Maanviljelys ja karjanhoito.

- 50—51. Taululiitteitä sekä S. V. T. III: 3—4.
- 52—53. S. V. T. III: 3—4.
54. S. V. T. II: 1—7; III: 3—4 sekä käsikirjoitus T. P:ssa. (Taululiitteiden mukaan).

S. V. T. VI: 29 = Suomen virallinen tilasto sarja VI, vihko 29.

T. P. = Tilastollinen Päätoimisto.

Taululiitteet = Tilastolliset taululiitteet kuvernöörien vuosikertomuksiin.

Sources des tableaux.

I. Superficie et division.

1. J. Strelbitsky: Superficie de l'Europe (St Pétersbourg 1882) et renseignements fournis par la Direct. du cadastre etc.
2. Annuaire officiel de Finlande 1911 etc.
3. Documents mss au B. C.

II. Population.

(Concernant l'année 1909 mss au B. C.)

- 4—8. S. V. T. VI et des documents mss au B.
9. Renseignements fournis par la Direct. du cadastre; mss au B. C. (d'après les listes ecclésiastiques décennales pour 1900); Tableaux annexes.
- 10—41. S. V. T. VI.
42. Documents mss au B. C.

III. Emigration et immigration.

- 43—46. Listes des passeports délivrés fournies par les directions provinciales et les autor. municipales. S. V. T. XXVIII et mss au B. C.
- 47, 49. Renseignements fournis par les directions provinciales. Mss au B. C.
48. Renseignements fournis par les compagnies de navigation.

IV. Agriculture et élevage.

- 50—51. Tableaux annexes et S. V. T. III: 3—4.
- 52—53. S. V. T. III: 3—4.
54. S. V. T. II: 1—7; III: 3—4 et mss au B. C. (d'après les Tableaux annexes).

B. C. = Bureau central de Statistique.

Tableaux annexes = Tableaux statistiques annexés aux rapports annuels des gouverneurs.

- 55—57. S. V. T. III: 3—4.
 58—59. S. V. T. I.
 60. S. V. T. III: 4.
 61—62. Käsikirjoitus T. P:ssa.
 63. S. V. T. III: 3 sekä tietoja Maanviljelyshallitukselta.
 64—65. Taululiitteitä.
 66—75. Tilattoman väestön alakomitea. Tilastollinen tutkimus yhteiskuntataloudellisista oloista Suomen maalaiskunnissa v. 1901. I, III ja VI.
 76. Verohinnan määrät.
 77—78. Keisarillisen Senaatin Kamaritoimituskunnan kertomukset.

V. Metsänhoito.

- 79—88. Tiedonantoja Metsähallitukselta.
 89. S. V. T. XVIII.
 90. Suomen kartasto, teksti, S. V. T. I ja tietoja Tullihallitukselta.

VI. Metsästys ja kalastus.

- 91—94. Taululiitteitä; vv. 1866—1900 julkaistut S. V. T. II.

VII. Vuorityö.

- 95—96. S. V. T. XVIII.

VIII. Teollisuus.

- 97—103. S. V. T. XVIII.
 104. Paloviinakontrollöörin kertomukset.
 105. Suomalainen Virallinen Lehti sekä paloviinakontrollöörin kertomukset.
 106—107. S. V. T. XVIII ja mallasjuomain ylikontrollöörin vuosikertomus sekä täydentäviä tietoja Teollisuushallitukselta ja yksityisiltä panimoilta.

IX. Ulkomaankauppa ja merenkulku.

- 108—122. S. V. T. I.

X. Kotimaankauppa.

123. S. V. T. I.

- 55—57. S. V. T. III: 3—4.
 58—59. S. V. T. I.
 60. S. V. T. III: 4.
 61—62. Documents mss au B. C.
 63. S. V. T. III: 3 et renseignements fournis par la Dir. d'agricultures.
 64—65. Tableaux annexes.
 66—75. Commission de Colonisation Interieur. Enquête sur l'économie sociale dans les communes rurales en Finlande 1901. Parts I, III et VI.
 76. Prix-courants officiels des denrées.
 77—78. Rapport de la Section des domaines d'Etat etc. au Sénat Imp. de Finlande.

V. Forêts.

- 79—88. Communications de la Direction générale des forêts.
 89. S. V. T. XVIII.
 90. Atlas de Finlande, texte; S. V. T. I et renseignements fournis par la Direction générale des douanes.

VI. Chasse et pêche.

- 91—94. Tableaux annexes; pour 1866—1900 publiés dans S. V. T. II.

VII. Mines.

- 95—96. S. V. T. XVIII.

VIII. Industries.

- 97—103. S. V. T. XVIII.
 104. Rapports des contrôleurs de la fabrication de l'eau de vie.
 105. Journal officiel de Finlande et les rapports des contrôleurs de la fabrication de l'eau de vie.
 106—107. S. V. T. XVIII et le rapport annuel du contrôleur général des brasseries ainsi que renseignements complémentaires reçus de la Direct. de l'industrie et de certaines brasseries.

IX. Commerce extérieur et navigation.

- 108—122. S. V. T. I.

X. Commerce intérieur.

123. S. V. T. I.

124. Varranttimakasiiniyhhtiöid, vuosikertomukset.
 125—127. Osuustoiminta Suomessa. Pellervon Vuosikirja I—IX ynnä lisätietoja Pellervoilta.
 128—129. V. Petterson: Osakeyhtiö-kalenteri 1904; A. Cederholm ja E. Gråsten; Suomen pankit ja osakeyhtiöt I—II vuosik. 1904 ja 1908 sekä suoranaisia tietoja asianom. toiminimiltä.
 130—132. Taululiitteitä.
 133—136. S. V. T. XXIII.

XI. Kulkuneuvot.

- 137—143. S. V. T. XX.
 144. S. V. T. XIX sekä yksityisrautateiden vuosikertomuksia. Käsikirj. Tie- ja vesirakennusten Ylihallituksessa.
 145—146. Tie- ja vesirakennusten Ylihallituksen tilit (käsikirj.).
 147. Taululiitteitä sekä S. V. T. II: 5—8.
 148—149. Tiedonantoja Luotsi- ja majakkalaitoksen Ylihallitukselta.
 150—151. Tiedonantoja Tullihallitukselta.

XII. Posti.

- 152—155. S. V. T. XIII.
 156. Suomen Kartasto, teksti, sekä S. V. T. XIII.

XIII. Raha- ja luottoliike.

157. Suomen Pankin vuosikertomukset sekä tiedonantoja Rahapajalta.
 158. Tiedonantoja Rahapajalta.
 159. Suomen Pankin vuosikertomukset.
 160—161. Yksityispankkien vuosikertomukset sekä Keisarillisen Senaatin Valtiovaraintoimituskunnan julkaisemat kuukausi-ilmoitukset.
 162. Keskuslainarahaston vuosikertomukset 1905—1910.
 163—165. Suomen hypoteekkiyhdistyksen vuosikertomukset.
 166—167. Osakeyhtiö Suomen kaupunkien hypoteekikassan, Suomen Kiinteistöpankki O. Y:n ja yksityispankkien vuosikertomukset sekä erityisesti saatuja tietoja.
 168—177. S. V. T. VII, A.
 178—184. S. V. T. VII, B.
 185—186. Taululiitteitä.

124. Rapports des magasins de warrants.
 125—127. Annuaire de la Société mutualiste Pellervo I—IX ainsi que renseignements divers reçus de la dite société.
 128—129. Renseignements épuisés des calendriers ou reçus directement des sociétés.
 130—132. Tableaux annexes.
 133—136. S. V. T. XXIII.

XI. Communications.

- 137—143. S. V. T. XX.
 144. S. V. T. XIX et rapports annuels des chemins de fer privés. Mss à la Direction générale des ponts et chaussées.
 145—146. Comptes de la Dir. gén. des ponts et chaussées (mss).
 147. Tableaux annexes; S. V. T. II: 5—8.
 148—149. Renseignements fournis par la Dir. gén. du pilotage et des phares.
 150—151. Renseignements fournis par la Dir. gén. des douanes.

XII. Postes.

- 152—155. S. V. T. XIII.
 156. Atlas de Finlande, texte, et S. V. T. XIII.

XIII. Monnaie et crédit.

157. Rapports annuels de la Direction de la Banque de Finlande et renseignements fournis par l'Hôtel des Monnaies.
 158. Renseignements fournis par l'Hôtel des Monnaies.
 159. Rapports annuels de la Direction de la Banque de Finlande.
 160—161. Rapports annuels des banques privées et rapp. mensuels publiés par la Section des finances du Sénat Imp. de Finlande.
 162. Rapports annuels de la Caisse générale pour 1905—1910.
 163—165. Rapports annuels de la Société hypothécaire de Finlande.
 166—167. Rapports annuels de la Caisse hypothécaire des villes de Finlande, de Banque hypothécaire de Finlande et des banques privées; renseignements divers reçus au B. C.
 168—177. S. V. T. VII, A.
 178—184. S. V. T. VII, B.
 185—186. Tableaux annexes.

187. Erityisesti vaadittuja tietoja obligatsio-
lainojen antajilta.

188—190. S. V. T. XXV: 1—12.

XIV. Vakuustoiimi.

191—211. S. V. T. XXII: A ja B.

XV. Opetustoimi.

212—213. Yliopiston ohjelmat ja luettelot y. m.

214—215. Tiedonantoja Yliopiston kamreerikont-
torista.

216—217. Polyteknillisen opiston ja Teknillisen
Korkeakoulun vuosikertomukset.

218—228. S. V. T. IX sekä tietoja Koulutoimen
Ylihallitukselta.

229—238. S. V. T. X sekä tietoja Koulutoimen
Ylihallitukselta.

239. Tietoja asianom. oppilaitosten johtajilta.

240—241. Tietoja merikoulujen johtajilta sekä
näitten koulujen matrikkelit.

242—243. Tietoja koulujen johtajilta; Teollisuus-
hallituksen tiedonantoja.

244—249. Teollisuushallituksen tiedonantoja.

250—251. Maanviljelyshallituksen vuosikertomuk-
set sekä tietoja Maanviljelyshallitukselta.

252—253. S. V. T. XVII sekä tietoja Metsähalli-
tukselta ja Evon metsäopiston johtajalta.

254—255. Tietoja aistivalliskoulujen tarkastajalta.

XVI. Sairaanhoito.

256—258. S. V. T. XI.

XVII. Oikeustoimi.

259—264. S. V. T. XXIII.

265. Tiedonantoja Keisarillisen Senaatin Kauppa-
ja Teollisuustoimituskunnalta.

XVIII. Vankeinhoito.

266—270. S. V. T. XII.

187. Renseignements spécialement demandés aux
institutions ayant émis des emprunts par
obligations.

188—190. S. V. T. XXV: 1—12.

XIV. Assurances.

191—211. S. V. T. XXII: A et B.

XV. Enseignement.

212—213. Programmes et catalogues de l'Univer-
sité etc.

214—215. Renseignements fournis par la trésorerie
de l'Université.

216—217. Comptes-rendus annuels de l'Institut
polytechnique et de l'Ecole supérieure poly-
technique.

218—228. S. V. T. IX et renseignements fournis
par la Direct. générale des écoles.

229—238. S. V. T. X et renseignements fournis
par la Direction générale des écoles.

239. Renseignements fournis par les directeurs
des écoles.

240—241. Renseignements fournis par les direc-
teurs des écoles de navigation et matricules
de ces écoles.

242—243. Renseignements fournis par les direc-
teurs des écoles; Teollisuushallituksen tie-
donantoja.

244—249. Teollisuushallituksen tiedonantoja.

250—251. Rapports annuels et renseignements
fournis par la Direction de l'agriculture.

252—253. S. V. T. XVII et renseignements fournis
par la Direction des forêts de la couronne et
par le directeur de l'Institut forestier d'Evois.

254—255. Renseignements fournis par l'inspec-
teur des écoles d'infirmeries.

XVI. Service sanitaire.

256—258. S. V. T. XI.

XVII. Justice.

259—264. S. V. T. XXIII.

265. Renseignements fournis par la Section du
commerce et de l'industrie du Sénat Imp. de
Finlande.

XVIII. Service pénitentiaire.

266—270. S. V. T. XII.

XIX. Köyhäinhoito.

271—276. Taululiitteitä.

XX. Kuntain raha-asiat.

277. Taululiitteitä ja tiedonantoja maistraateilta.

278—281. Aug. Hjelt ja O. A. Broms: Kunnallinen tuloverotus ja tulosuhteet Suomessa y. m.

282—285. Taululiitteitä.

XXI. Valtion raha-asiat.

286. Tiedonantoja Suomen Valtiokonttorista.

287—288. Virkatalojen tarkastajain kertomukset (käsikirjoitukset Keisarillisen Senaatin Kamaritoimituskunnan hallussa).

289. Kamaritoimituskunnan julkaisuja IV.

290—292. Tiedonantoja Suomen Valtiokonttorista.

XXII. Sekalaista.

293. Tiedonantoja Tie- ja vesirakennusten Ylihallitukselta.

294—295. S. V. T. XXVI, B. sekä tietoja Teollisuushallitukselta.

296—303. S. V. T. XXVI, A.

304. Työtilastollinen aikakauslehti. Viides vuosikerta; n:o 2.

305. Menosääntö vuodelle 1909.

306. Tiedonantoja eläkekassoista.

307. S. V. T. XIV, A ja tiedonantoja Maanmittauksen Ylihallitukselta.

308. Postilaitoksen sanomalehtitaksa.

309—310. S. V. T. XIII.

311. Käsikirjoitus T. P:ssa.

312—313. Valtiopäiväasiakirjoja ja Säätöjen pöytäkirjoja.

314. Tiedonantoja vaalilautakunnilta.

XXIII. Ilmastosuhteita.

315—318. Taulut tehty Meteorologisessa Päälaitoksessa.

XIX. Assistance publique.

271—276. Tableaux annexes.

XX. Finances communales.

277. Tableaux annexes et renseignements fournis par les autorités municipales.

278—281. Imposition communale et revenus en Finlande par Aug. Hjelt et O. A. Broms etc.

282—285. Tableaux annexes.

XXI. Finances de l'Etat.

286. Renseignements fournis par le Comptoir d'Etat de Finlande.

287—288. Rapports des inspecteurs des terres de la couronne (mss à la Section des affaires camérales au Sénat Impérial de Finlande).

289. Publications de la Section des domaines d'Etat au Sénat Impérial de Finlande, IV.

290—292. Renseignements fournis par le Comptoir d'Etat de Finlande.

XXII. Divers.

293. Renseignements fournis par la Direction générale des ponts et chaussées.

294—295. S. V. T. XXVI, B. et renseignements fournis par la Direction de l'industrie.

296—303. S. V. T. XXVI, A.

304. Työtilastollinen aikakauslehti. Année V; 2.

305. Budget de l'Etat pour 1909.

306. Renseignements fournis par les caisses de pensions.

307. S. V. T. XIV, A et renseignements fournis par la Direction gén. du cadastre.

308. Tableau des abonnements de journaux du Service des postes.

308—310. S. V. T. XIII.

311. Documents mss au B. C.

312—313. Documents officiels et procès-verbaux de la Diète.

314. Renseignements fournis par les commissions électorales.

XXIII. Météorologie.

315—318. Tableaux dressés par l'Institut central météorologique.

Oikaisuja: — Corrections:

- Taulu 101 siv. 154—155. Ranskankieliset otsakkeet ovat luettavat seuraavassa järjestyksessä:
 Nombre d'entreprises, Nombre d'ouvriers, Valeur des produits.
- » 114 siv. 180. Viimeisessä sarakkeessa 1 rivi alhaalta on: 7 560; pitää olla: 560.
- » » » » » 2 » » » 304; » » 7 304.
- » 115 siv. 184. Muistutuksessa on: siihen luettuna: y compris; pitää olla: siihen ei luettuna:
 non compris.
- » 149 siv. 238 rivi 4 alhaalta on: lisalmi; pitää olla: livesi.
- » 160 siv. 259. Otsake obligatiooneja pitää olla: Obligatiooneja ja muiden pankkien talletustodistuksia.
- » 188 siv. 319. Ranskankielisessä otsakkeessa on: capital prêté; pitää olla: capital remboursé et rayé.
- » 211 siv. 352 viimeinen rivi on: 5 1, pitää olla 90 751.
- » 226. Opettajakuntaa ja oppilasten äidinkieltä koskeva aikamääräys kohdistuu vain lukuvuoteen 1909—1910.
- » 230 siv. 395 5:nnessä sarakkeessa on 9, 10 ja 11 rivillä: 1, 23, 237; pitää olla: 13, 35, 249.
- » 239 siv. 411 rivi 32 on: 1893, pitää olla 1905.

1. Maan pintaalasusteet ja asuinpaikat lopulla vuotta 1910.

Superficie et lieux d'habitation à la fin de l'année 1910.

Lääni. Gouvernements.	Pintaala neliökilometriä: *) Superficie en km ² :						Koko pintaalasta oli: *) Dont:				% koko maan pinta- alasta. % de la superficie du pays.	Asuinpaikat. Lieux d'habitation.		
	Mannermaata. Continent.	Saaria jär- viä. Iles dans les lacs.	Meren- saaria. Iles dans la mer.	Järviä ma- nerialla. Lacs sur la terre ferme.	Järviä sa- rissa. Lacs sur les Iles.	Yhteensä. Totaux.	maata terre ferme.		vettä eau.			Kaupunkia. Villes.	Kaupaloita. Bourgs.	Kyliä ja yksi- mieskyläjä. Villages.
							km ²	%	km ²	%				
Uudenmaan	10 524	62	545	741	—	11 872	11 272	94.95	600	5.05	3.18	5	—	1 298
Turun ja Porin	19 667	22	3 447	1 024	11	24 171	23 226	96.09	945	3.91	6.47	6	2	3 386
Hämeen	17 707	251	—	3 626	—	21 584	17 457	80.88	4 127	19.12	5.78	3	—	1 258
Viipurin	30 120	937	339	11 659	—	43 055	31 376	72.87	11 679	27.13	11.52	6	—	1 828
Mikkelin	14 638	2 637	—	5 565	—	22 840	16 638	72.85	6 202	27.15	6.11	3	—	676
Kuopion	34 082	1 665	—	6 983	—	42 730	36 191	84.70	6 539	15.30	11.44	3	1	673
Vaasan	37 623	161	526	3 401	—	41 711	38 431	92.14	3 280	7.86	11.16	7	—	512
Oulun	156 295	443	243	8 660	—	165 641	158 549	95.72	7 092	4.28	44.34	5	—	354
Yhteensä	320 656	6 178	5 100	41 659	11	373 604	333 140	89.17	40 464	10.83	100	38	3	9 985
1811 ¹⁾ —1864 ²⁾	—	—	—	—	—	—	331 958	—	—	—	—	—	—	—
1809 ³⁾ —1810	—	—	—	—	—	—	300 535	—	—	—	—	—	—	—
1773 ⁴⁾ —1808	—	—	—	—	—	—	282 355	—	—	—	—	—	—	—
1750—1772	—	—	—	—	—	—	235 376	—	—	—	—	—	—	—

¹⁾ 1811 yhdistettiin 31 423 km² käsittävä »Vanha Suomi» eli Viipurin lääni muuhun Suomeen. — En 1811 fut réunie la »Vieille Finlande» ou le gouvernement de Viborg avec 31 423 km². — ²⁾ 1864 liitettiin 14 km² käsittävä alue Rajajoen suulla Venäjään. — En 1864 fut incorporé à la Russie un petit territoire à l'embouchure de Systerbäck (14 km²). — ³⁾ Haminan rauhanteossa v. 1809 tulivat lisää Ylitornio, Turtola, Kolari, Alatornio, Karunki, Tornion kaupunki, Muonionniska ja Enontekiö käsittäen 18 180 km². — Le traité de Fredrikshamn 1809 adjoignit un territoire de 18 180 km². — ⁴⁾ Järjestellessä rajaa Turun ja Hernösandin hiippakuntien välillä tuli v. 1773 lisää Sodankylä, Kittilä, Utsjoki ja Inari käsittäen 46 979 km². — Lors du règlement des limites entre les diocèses d'Åbo et de Hernösand s'ajoutèrent en 1773 quelques paroisses avec 46 979 km².

*) Tiedot läänien pintaalasta maata ja vettä eivät ole täysin yhtäpitäviä taulun eri osissa; tämä johtuu siitä että ne on otettu eri lähteistä (kts. »Lähteitä tauluihin»).

2. Maan jaotus oikeudellisessa, hallinnolli-

Division judiciaire, administrative,

L ä ä n i. Gouvernements.	Oikeudellinen jaotus. Division judiciaire.			Hallinnollinen jaotus. Division administrative.			Kirkollinen jaotus. —																		
	Kirkkikunta. Stages de tribunaux. Tuomiokunta. Tribunaux de districts. Raastuvuonikoukita. Tribunaux municipales.			Kihlakunta. Baillages. Kaupunkieja. Villes.			Provastikunta. Prévôtés.			Seurakuntia. —															
							Luterilaisia kirkkoherrakuntia. Paroisses luthériennes.			Luterilaisia. Luthériennes.				Metsodisti-episkopaal. (kaup.). Methodistes (urbaines).											
	Nimisiespiirejä. Districts des bas-officiers.			Yhteensä. Total.			Yhteensä. Total.			Luterilaisia. Luthériennes.				Yhteensä. Total.											
Uudenmaan.....	5	6	20	5	4	24	5	1	6	42	12	39	51	3											
Turun ja Porin.....	5	10	39	6	10	47	8	—	8	87	6	120	126	2											
Hämeen.....	3	7	23	3	6	27	5	—	5	44	3	50	53	1											
Viipurin.....	6	9	38	6	9	44	6	2	8	50	8	52	60	1											
Mikkelin.....	3	5	21	3	4	21	4	—	4	28	3	27	30	1											
Kuopion.....	3	9	27	3	6	28	4	1	5	37	3	40	43	—											
Vaasan.....	7	9	36	7	6	42	6	—	6	83	7	87	94	2											
Oulun.....	5	7	30	5	6	41	6	—	6	57	5	70	75	—											
Koko maa — Pays entier	37	62	234	38	51	274	44	4	48	428	47	485	532	10											
Turun hovioikeuden alaisia	13	23	82	Turun arkki-			13	—	13	150	12	188	200	—											
Viipurin » »	12	23	86	hiippakunnassa			11	—	11	106	16	108	124	—											
Vaasan » »	12	16	66	Porvoon hiipp.			12	—	12	99	12	99	111	—											
				Savonlinnan »			8	—	8	73	7	90	97	—											
				Kuopion »			—	—	—	—	—	—	—	—											
				Suomen kreikkal-ven. hiippakunta-hallituksen alla ..			—	—	—	—	—	—	—	—											

Muist. Milloin tuomiokunta, provastikunta, kirkkoherrakunta, seurakunta tai kansiihen lääniin, johon väkirikkaampi osa kuuluu.

Mitä muihin jaoituksiin tulee, mainittakoon että 1/1 1911 oli:

- 8 luotsauspiiriä.
- 8 rautatieliikennepiiriä.
- 6 tie- ja vesirakennusten piiriä.
- 8 kruununmetsien tarkastuspiiriä, jotka jakaantuivat 78 hoitoalueeseen.

sessa, kirkollisessa y. m. suhteissa 1/1, 1911.

Division ecclésiastique.

Division ecclésiastique.															Lääkinnöllinen jaotus. Division médicale.			Vakauspiirejä. Districts des éalonneurs.		
Communautés.															Piirikaupunkien piirejä. Districts vétérinaires.			Kansakouluntarkastajan piiriä. Districts d'inspection de l'enseignement primaire.		
Baptisti. Baptistes.		Kreikkalais-venäl. Grecques-orthodoxes.				Rom.-kat. (kaupunkiseur.). Catholiques romains (urbaines).		Yhteensä. Total.			Piirikaupunkien piirejä. Districts médicaux.			Kansakouluntarkastajan piiriä. Districts d'inspection de l'enseignement primaire.						
Kaupunkiseurak. Urbaines.		Yhteensä. Total.		Kaupunkiseurak. Urbaines.		Yhteensä. Total.		Kaupunkiseurak. Urbaines.			Yhteensä. Total.			Kansakouluntarkastajan piiriä. Districts d'inspection de l'enseignement primaire.						
1	—	2	—	2	1	19	39	58	4	5	3	5	3	—	—	—	—	—	—	
—	—	1	—	1	—	9	120	129	9	8	4	6	6	—	—	—	—	—	—	
—	—	1	—	1	—	5	50	55	6	6	3	2	4	—	—	—	—	—	—	
—	—	6	18	24	1	16	70	86	9	9	4	4	5	—	—	—	—	—	—	
—	—	1	—	1	—	5	27	32	4	4	2	2	4	—	—	—	—	—	—	
1	—	2	2	4	—	6	42	48	6	6	3	3	3	—	—	—	—	—	—	
1	8	1	—	1	—	11	95	106	6	8	4	7	6	—	—	—	—	—	—	
—	—	—	—	—	—	5	70	75	9	8	3	4	5	—	—	—	—	—	—	
3	8	11	14	20	34	2	76	513	589	53	54	26	33	36						
—	—	—	—	—	—	12	188	200	—	—	—	—	—	—	—	—	—	—	—	
—	—	—	—	—	—	16	108	124	—	—	—	—	—	—	—	—	—	—	—	
—	—	—	—	—	—	12	99	111	—	—	—	—	—	—	—	—	—	—	—	
—	—	—	—	—	—	7	90	97	—	—	—	—	—	—	—	—	—	—	—	
—	—	—	—	—	—	14	20	34	—	—	—	—	—	—	—	—	—	—	—	

sakouluntarkastajan piiri on jaettu kahden läänin kesken, on se yllä olevassa taulussa luettu

- 16 lääninagroneomin piiriä.
- 4 meijerikonsulentin piiriä.
- 10 virkatalointarkastajan piiriä.
- 5 ammattientarkastajan piiriä.

3. Keskimääräinen pintaala ja asukas-

Superficie et population moyenne par différents

L ä ä n i. Gouvernements.	Asukkaita km ² alalla. Habitants par km ² .	Hallinnollinen Division	
		Kihlakunta. Bailliages.	
		Pintaala km ² . Superficie en km ² .	Asukasluku. Habitants.
1909.			
Uudenmaan	32.7	2 798	51 553
Turun ja Porin	21.3	2 311	41 611
Hämeen	19.3	2 906	46 944
Viipurin	16.1	3 477	50 206
Mikkelin.....	11.9	4 149	46 880
Kuopion.....	9.2	6 019	51 433
Vaasan.....	13.1	6 379	77 711
Oulun	2.0	26 381	48 344
Koko maa — Pays entier	9.2	6 516	51 143
Vuonna 1900	8.2	6 493	46 489
» 1890	7.2	6 493	42 057
» 1880	6.2	6 493	37 007
» 1870	5.3	6 493	32 101

luku eri hallinnollisilla ja oikeudellisilla alueilla 1870—1909.

districts administratives et judiciaires 1870—1909.

jaoitus. administrative.		Oikeudellinen jaoitus. Division judiciaire.			
Nimismiespiiri. Districts des bas-officiers.		Tuomiokunta. Tribunaux de districts.		Käräjökunta. Sièges de tribunaux.	
Pintaala km ² . Superficie en km ² .	Asukasluku. Habitants.	Pintaala km ² . Superficie en km ² .	Asukasluku. Habitants.	Pintaala km ² . Superficie en km ² .	Asukasluku. Habitants.
466	8 592	1 865	34 370	560	10 311
492	8 853	2 311	41 611	593	10 669
646	10 432	2 491	40 237	758	12 246
711	10 269	3 477	50 206	824	11 891
790	8 930	3 319	37 504	790	8 930
1 290	11 021	4 012	34 289	1 337	11 430
911	11 102	4 253	51 807	1 063	12 952
3 861	7 075	22 613	41 438	5 276	9 669
1 213	9 519	5 360	42 069	1 420	11 147
1 226	8 781	5 341	38 241	1 415	10 132
1 259	8 156	5 429	35 163	1 446	9 366
1 309	7 460	5 613	31 990	1 540	8 779
1 325	6 549	5 810	28 722	1 540	7 615

4. Maan väkiluku vuosien 1750—1909 lopulla.

Population à la fin des années 1750—1909.

Vuonna ¹⁾ . Année.	Miespuo- lisia. Sexe masculin.	Naispuo- lisia. Sexe féminin.	Yhteensä. Total.	Asukkaita km ² alalla. Habitants par km ² .	Vuonna. Année.	Miespuo- lisia. Sexe masculin.	Naispuo- lisia. Sexe féminin.	Yhteensä. Total.	Asukkaita km ² alalla. Habitants par km ² .
1750	200 643	220 894	421 537	1.8	1855	818 867	869 838	1 688 705	5.1
1751	205 002	224 910	429 912	1.8	1856	820 639	872 644	1 693 283	5.1
1755	219 667	238 171	457 838	2.0	1857	821 482	872 965	1 694 447	5.1
1760	236 401	254 666	491 067	2.1	1858	828 174	878 600	1 706 774	5.1
1765	255 464	269 755	525 219	2.2	1859	838 068	887 889	1 725 957	5.2
1770	273 344	287 640	560 984	2.4	1860	849 015	897 710	1 746 725	5.3
1775	298 322	311 823	610 145	2.2	1861	861 449	909 194	1 770 643	5.3
1780	325 409	338 478	663 887	2.4	1862	869 488	916 706	1 786 194	5.4
1785	333 356	346 040	679 396	2.4	1863	875 512	921 909	1 797 421	5.4
1790	340 923	364 700	705 623	2.5	1864	890 845	936 136	1 826 981	5.5
1795	375 178	395 653	770 831	2.7	1865	898 974	944 271	1 843 245	5.6
1800	405 019	427 640	832 659	2.9	1866	896 523	940 983	1 837 506	5.5
1805	436 605	461 759	898 364	3.2	1867	890 290	933 908	1 824 198	5.5
1810	414 149	449 152	863 301	2.9	1868	838 859	888 679	1 727 538	5.2
1811	506 173	547 201	1 053 374	3.2	1869	845 420	894 140	1 739 560	5.2
1815	527 024	568 933	1 095 957	3.3	1870	860 425	908 344	1 768 769	5.3
1820	567 178	610 368	1 177 546	3.5	1875	934 728	977 919	1 912 647	5.8
1821	578 179	621 739	1 199 918	3.6	1876	949 208	993 448	1 942 656	5.9
1822	582 849	626 880	1 209 729	3.6	1877	963 133	1 008 298	1 971 431	5.9
1823	592 846	636 922	1 229 768	3.7	1878	975 320	1 019 253	1 994 573	6.0
1824	599 642	643 559	1 243 201	3.7	1879	994 419	1 038 250	2 032 669	6.1
1825	607 421	651 730	1 259 151	3.8	1880	1 008 243	1 052 539	2 060 782	6.2
1826	614 921	659 823	1 274 744	3.8	1881	1 019 517	1 063 126	2 082 643	6.3
1827	624 595	669 537	1 294 132	3.9	1882	1 035 165	1 078 137	2 113 302	6.4
1828	635 166	680 613	1 315 779	4.0	1883	1 051 790	1 094 605	2 146 395	6.5
1829	643 264	688 764	1 332 028	4.0	1884	1 069 125	1 111 422	2 180 547	6.6
1830	663 621	708 456	1 372 077	4.1	1885	1 083 562	1 124 956	2 208 518	6.7
1831	668 600	713 301	1 381 901	4.2	1886	1 098 837	1 139 735	2 238 572	6.7
1832	669 190	714 275	1 383 465	4.2	1887	1 119 149	1 158 991	2 278 140	6.9
1833	658 659	703 165	1 361 824	4.1	1888	1 137 722	1 176 457	2 314 179	7.0
1834	667 772	712 070	1 379 842	4.2	1889	1 155 088	1 192 614	2 347 702	7.1
1835	674 682	719 045	1 393 727	4.2	1890	1 171 541	1 208 599	2 380 140	7.2
1836	673 957	718 410	1 392 367	4.2	1891	1 188 506	1 224 633	2 413 159	7.3
1837	676 115	720 525	1 396 640	4.2	1892	1 199 056	1 234 945	2 434 001	7.3
1838	682 620	726 825	1 409 445	4.2	1893	1 210 926	1 246 409	2 457 335	7.4
1839	691 679	736 125	1 427 804	4.3	1894	1 226 515	1 260 831	2 487 346	7.5
1840	700 307	745 319	1 445 626	4.4	1895	1 245 810	1 279 748	2 525 558	7.6
1841	708 986	754 085	1 463 071	4.4	1896	1 264 236	1 297 371	2 561 607	7.7
1842	720 598	765 538	1 486 136	4.5	1897	1 284 162	1 315 871	2 600 033	7.8
1843	731 062	775 948	1 507 010	4.5	1898	1 307 423	1 337 901	2 645 324	7.9
1844	741 178	786 365	1 527 543	4.6	1899	1 326 474	1 355 944	2 682 418	8.1
1845	751 308	796 416	1 547 724	4.7	1900	1 342 082	1 370 480	2 712 562	8.2
1846	758 197	802 853	1 561 050	4.7	1901	1 358 933	1 386 019	2 744 952	8.3
1847	767 029	811 407	1 578 436	4.8	1902	1 377 585	1 403 432	2 781 017	8.4
1848	777 378	821 901	1 599 279	4.8	1903	1 395 777	1 420 521	2 816 298	8.5
1849	788 129	832 722	1 620 851	4.9	1904	1 417 229	1 439 809	2 857 038	8.6
1850	796 217	840 698	1 636 915	4.9	1905	1 435 073	1 457 015	2 892 088	8.7
1851	806 077	851 533	1 657 610	5.0	1906	1 456 478	1 477 378	2 933 856	8.8
1852	808 074	854 716	1 662 790	5.0	1907	1 477 231	1 497 573	2 974 804	8.9
1853	810 549	858 642	1 669 191	5.0	1908	1 496 933	1 515 916	3 012 849	9.0
1854	818 163	867 325	1 685 488	5.1	1909	1 520 810	1 538 514	3 059 324	9.2

¹⁾ Väenlaskuvuodet, s. o. ne vuodet, joilta väkilukutauluja on laadittu, ovat tässä ja seuraavissa tau-
luissa painetut kaltevilla numeroilla. — Les années de recensement sont imprimées en italiques.

5. Väkiluku kaupungeissa ja maaseudulla vuosina 1800—1909.

Population des villes et des communes rurales 1800—1909.

Vuonna. Année.	Kaupungit. — Villes.			Maaseutu. Communes rurales.			Kaupunki- väestö. Villes.	Maaseutu- väestö. Communes rurales.
	Miespuol. Sexe masculin.	Naispuol. Sexe féminin.	Yhteensä. Total.	Miespuol. Sexe masculin.	Naispuol. Sexe féminin.	Yhteensä. Total.		
1800	22 812	23 792	46 604	382 207	403 848	786 055	5.60	94.40
1805	24 484	24 972	49 456	412 121	436 787	848 908	5.51	94.49
1810	18 580	22 294	40 874	395 569	426 858	822 427	4.73	95.27
1815	24 126	27 715	51 841	502 898	541 218	1 044 116	4.73	95.27
1820	29 523	33 835	63 358	537 655	576 533	1 114 188	5.38	94.62
1825	30 934	35 344	66 278	576 487	616 386	1 192 873	5.27	94.73
1830	35 581	40 908	76 489	628 040	667 548	1 295 588	5.58	94.42
1835	39 743	40 875	80 618	634 939	673 170	1 313 109	5.78	94.22
1840	41 103	43 496	84 599	659 204	701 823	1 361 027	5.85	94.15
1845	47 472	48 156	95 628	703 836	748 260	1 452 096	6.18	93.82
1850	52 994	52 502	105 496	743 223	788 196	1 531 419	6.37	93.63
1855	48 421	52 610	101 031	770 446	817 228	1 587 674	5.98	94.02
1860	52 522	57 817	110 339	796 493	839 893	1 636 386	6.32	93.68
1865	58 823	64 296	123 119	840 151	879 975	1 720 126	6.68	93.32
1870	62 353	69 250	131 603	798 072	839 094	1 637 166	7.44	92.56
1875	71 210	77 145	148 355	863 518	900 774	1 764 292	7.76	92.24
1876	73 380	79 845	153 225	875 828	913 603	1 789 431	7.89	92.11
1877	75 262	82 462	157 724	887 871	925 836	1 813 707	8.00	92.00
1878	76 956	84 610	161 566	898 364	934 643	1 833 007	8.10	91.90
1879	78 986	87 367	166 353	915 433	950 883	1 866 316	8.18	91.82
1880	82 042	91 359	173 401	926 201	961 180	1 887 381	8.41	91.59
1881	84 160	94 006	178 166	935 357	969 120	1 904 477	8.55	91.45
1882	86 047	96 249	182 296	949 118	981 888	1 931 006	8.63	91.37
1883	88 022	98 757	186 779	963 768	995 848	1 959 616	8.70	91.30
1884	90 346	101 487	191 833	978 779	1 009 935	1 988 714	8.80	91.20
1885	94 092	105 659	199 751	989 470	1 019 297	2 008 767	9.04	90.96
1886	96 621	108 698	205 319	1 002 216	1 031 037	2 033 253	9.17	90.83
1887	99 773	112 190	211 963	1 019 376	1 046 801	2 066 177	9.30	90.70
1888	102 935	115 772	218 707	1 034 787	1 060 685	2 095 472	9.45	90.55
1889	107 008	120 161	227 169	1 048 080	1 072 453	2 120 533	9.68	90.32
1890	110 761	124 466	235 227	1 060 780	1 084 133	2 144 913	9.89	90.11
1891	116 055	130 163	246 218	1 072 451	1 094 490	2 166 941	10.20	89.80
1892	119 733	134 025	253 758	1 079 323	1 100 920	2 180 243	10.43	89.57
1893	123 595	138 551	262 146	1 087 331	1 107 858	2 195 189	10.67	89.33
1894	127 220	142 701	269 921	1 099 295	1 118 130	2 217 425	10.85	89.15
1895	131 504	148 013	279 517	1 114 306	1 131 735	2 246 041	11.07	88.93
1896	136 424	153 314	289 738	1 127 812	1 144 037	2 271 869	11.31	88.69
1897	142 006	159 521	301 527	1 142 156	1 156 350	2 298 506	11.60	88.40
1898	148 216	166 564	314 780	1 159 207	1 171 337	2 330 544	11.90	88.10
1899	154 761	174 141	328 902	1 171 713	1 181 803	2 353 516	12.26	87.74
1900	160 566	181 036	341 602	1 181 516	1 189 444	2 370 960	12.59	87.41
1901	163 753	185 406	349 159	1 195 180	1 200 613	2 395 793	12.72	87.28
1902	168 366	191 280	359 646	1 209 219	1 212 152	2 421 371	12.93	87.07
1903	173 659	197 291	370 950	1 222 118	1 223 230	2 445 348	13.17	86.83
1904	179 585	204 252	383 837	1 237 644	1 235 537	2 473 201	13.43	86.57
1905	186 705	212 092	398 797	1 248 368	1 244 923	2 493 291	13.79	86.21
1906	192 278	218 529	410 807	1 264 200	1 258 849	2 523 049	14.00	86.00
1907	199 001	226 086	425 087	1 278 230	1 271 487	2 549 717	14.29	85.71
1908	205 319	233 245	438 564	1 291 614	1 282 671	2 574 285	14.56	85.44
1909	210 935	240 095	451 030	1 309 875	1 298 419	2 608 294	14.74	85.26

7. Väkiluku eri kaupungeissa vuosina 1800—1909.

Population de chaque ville 1800—1909.

	1800.	1805.	1810.	1815.	1840.	1850.	1860.	1870.	1880.	1890.	1900.	1905.	1906.	1907.	1908.	1909.
Helsinki ¹⁾	8 593	8 943	4 065	4 801	16 592	20 745	22 228	28 519	43 334	61 530	93 576	117 317	124 637	130 844	137 346	143 382
Porvoo	1 936	2 038	1 963	2 223	2 767	2 950	3 188	3 478	3 876	4 214	5 035	5 266	5 313	5 558	5 511	5 513
Loviisa	2 461	2 709	2 093	2 382	2 488	2 703	2 571	2 221	1 791	1 755	2 536	2 920	3 052	3 155	3 176	3 439
Tammisaari	1 142	1 260	970	1 095	1 305	1 445	1 353	1 366	1 679	1 953	2 501	2 620	2 678	2 775	2 776	2 830
Hanko ²⁾	—	—	—	—	—	—	—	—	708	2 378	4 908	6 175	6 196	6 532	7 006	7 233
Turku	9 996	11 300	10 224	12 550	13 145	17 178	16 870	19 617	22 701	30 096	38 235	43 680	45 102	46 637	48 089	49 377
Naantali	675	705	631	668	606	562	531	447	541	687	907	923	937	907	903	887
Maarianhamina ³⁾	—	—	—	—	—	—	—	258	416	618	1 027	1 190	1 201	1 220	1 234	1 282
Uusikaupunki	1 630	1 682	1 379	1 291	2 097	2 890	3 081	3 495	3 837	3 908	4 182	4 218	4 269	4 347	4 446	4 488
Rauma	1 458	1 673	1 555	1 701	1 847	2 344	2 825	2 909	3 442	3 920	5 005	5 591	5 716	5 821	5 850	5 791
Pori	2 478	2 510	2 484	2 750	5 353	6 243	7 130	6 959	8 718	10 010	14 953	16 269	16 521	16 602	16 593	16 666
Tampere	463	602	682	793	1 819	3 207	5 232	6 986	13 645	20 132	36 344	41 307	42 577	43 696	44 423	45 139
Hämeenlinna	1 414	1 689	1 411	1 668	2 697	2 581	2 915	3 065	3 923	4 644	5 357	5 626	5 833	6 021	6 035	6 094
Lahti ⁴⁾	—	—	—	—	—	—	—	—	—	—	—	2 961	2 961	3 175	3 694	4 053
Viipuri	—	—	—	2 746	4 737	8 618	5 421	10 619	14 055	20 763	32 312	35 065	32 648	33 175	33 523	33 494
Hamina	—	—	—	860	3 356	3 613	2 647	2 582	2 566	2 778	3 040	3 248	3 257	3 303	3 358	3 317
Kotka ⁵⁾	—	—	—	—	—	—	—	—	—	3 571	6 417	8 130	8 721	9 412	9 833	10 019
Lappeenranta	—	—	—	235	1 130	1 331	1 030	1 121	1 324	1 703	2 339	2 414	2 527	2 592	2 694	2 801
Käkisalmi	—	—	—	464	1 473	1 435	1 181	1 101	1 184	1 109	1 626	1 696	1 743	1 788	1 835	1 827
Sortavala	—	—	—	172	460	665	589	631	890	1 336	2 041	2 500	2 592	2 699	2 811	2 924
Mikkeli ⁶⁾	—	—	—	—	—	563	692	947	1 432	2 517	3 677	4 022	4 155	4 303	4 403	4 473
Heinola	359	422	414	586	1 029	963	973	994	1 152	1 292	1 599	1 664	1 669	1 655	1 659	1 711
Savonlinna	—	—	—	277	579	836	1 046	982	1 424	1 543	2 551	2 852	3 167	3 284	3 523	3 590
Kuopio	751	819	727	1 087	2 071	2 849	4 036	5 639	6 871	8 882	11 797	14 021	14 491	14 864	15 166	15 490
Joensuu ⁷⁾	—	—	—	—	—	129	598	1 087	1 614	2 819	5 617	4 067	4 332	4 541	4 655	4 842
Iisalmi ⁸⁾	—	—	—	—	—	—	—	—	—	1 527	1 953	2 018	2 156	2 207	2 346	
Vaasa (Nikolainkaupunki)	2 330	2 538	2 367	2 602	3 047	3 665	3 966	4 578	6 263	10 297	15 252	18 600	19 040	19 532	19 852	20 398
Kaskinen	311	358	372	432	699	729	851	774	797	815	916	973	992	1 034	1 092	1 149
Kristiinankaupunki ⁹⁾	1 727	1 152	1 037	1 165	2 102	2 404	2 495	2 530	2 720	2 687	2 815	3 079	3 057	3 024	3 106	3 169
Uusikaarlepyy	756	765	689	712	963	1 154	1 101	1 018	1 220	1 097	1 230	1 203	1 195	1 203	1 224	1 253
Pietarsaari	1 023	1 088	1 078	1 103	1 439	1 542	1 884	2 010	2 140	2 168	2 870	4 368	4 520	4 929	5 465	6 016
Kokkola	1 658	1 710	1 607	1 799	2 560	2 379	2 231	1 977	2 170	2 302	2 648	3 058	3 227	3 345	3 466	3 584
Jyväskylä ¹⁰⁾	—	—	—	177	587	858	1 331	2 060	2 597	3 077	3 262	3 272	3 344	3 330	3 314	
Oulu	3 493	3 345	3 037	3 543	5 096	5 761	7 018	7 955	9 705	12 665	16 306	17 869	18 227	18 398	18 682	19 018
Raahe	958	1 169	1 062	1 127	1 984	2 301	2 512	2 960	3 003	3 339	3 257	3 380	3 392	3 481	3 611	3 743
Toivoniemi	710	666	687	692	558	606	693	791	968	1 250	1 523	1 600	1 603	1 612	1 619	1 667
Kajaani	292	313	340	317	423	518	563	656	890	1 220	1 264	1 867	2 057	2 157	2 312	2 454
Kemi ¹¹⁾	—	—	—	—	—	—	—	—	342	632	1 335	1 843	1 912	1 966	2 048	2 157
Yhteensä	46 604	49 456	40 874	51 841	84 599	105 496	110 339	131 603	173 401	235 227	341 602	398 797	410 807	425 087	438 564	451 030

¹⁾ Helsingin väkilukuun on luettu myös Viaporin luterilainen seurakunta sekä vuosina 1800 ja 1805 linnan varusväki; Viaporin koko väkiluku oli mainittuina vuosina kohdaltaan 4 429 ja 4 066 henkeä. — ²⁾ Kaupunginoikeudet 1874. — ³⁾ Kaupunginoikeudet 1861. — ⁴⁾ Kaupunginoikeudet 1905. — ⁵⁾ Kaupunginoikeudet 1879. — ⁶⁾ Kaupunginoikeudet 1838. — ⁷⁾ Kaupunginoikeudet 1848. — ⁸⁾ Kaupunginoikeudet 1891. — ⁹⁾ V. 1800 lukuihin sisältyy myös Kristiinankaup. maaseurak. — ¹⁰⁾ Kaupunginoikeudet 1837. — ¹¹⁾ Kaupunginoikeudet 1860. — *) Tähän on luettu nekin kaupungin kreikkalais-venäläiseen seurakuntaan kuuluvat jäsenet, jotka asuvat maalaiskunnissa.

8. Kunkin läänin väkiluku kaupungeissa ja maaseudulla vuoden 1900 lopussa jakaantuneena kielen sekä uskontunnustuksen mukaan.

Population au 31 décembre 1900 répartie par gouvernements entre les villes et les communes rurales d'après la langue et la confession.

L ä ä n i. Gouvernements.	Sukupuoli. — Sexe.			Kieli. — Langue.					Uskontunnustus. — Confession.					
	Miespuolisia. Sexe masculin.	Naispuolisia. Sexe féminin.	Yhteensä. Total.	Suomenkieli. Finnois.	Ruotsinkieli. Suédois.	Venäjänkieli. Russe.	Allemande.	Saksankieli. Allemande.	Muu kieli. Autres lan- gues.	Lutherilaisia. Luthériens.	Metodisteja. Méthodistes.	Baptisteja. Baptistes.	Kirkk.-venäl. Grecs-orthod.	Roomi-katol. Cathol. rom.
<i>Uudenmaan lääni</i>	144 222	153 591	297 813	161 210	134 124	1 432	755	292	295 738	191	—	1 369	515	
Kaupungit	50 142	58 414	108 556	53 158	52 997	1 420	727	254	106 481	191	—	1 369	515	
Maaseutu	94 080	95 177	189 257	108 052	81 127	12	28	38	189 257	—	—	—	—	
<i>Turun ja Porin lääni</i>	220 506	226 591	447 097	379 622	67 269	109	58	48	446 900	38	—	159	—	
Kaupungit	80 795	33 514	64 309	48 732	15 405	94	46	32	64 112	38	—	159	—	
Maaseutu	189 711	193 077	382 788	330 890	51 855	15	12	16	382 788	—	—	—	—	
<i>Hämeen lääni</i>	149 128	152 144	301 272	296 499	4 536	4	149	84	301 272	—	—	—	—	
Kaupungit	19 018	22 683	41 701	38 912	2 580	1	131	77	41 701	—	—	—	—	
Maaseutu	130 110	129 461	259 571	257 587	1 956	3	18	7	259 571	—	—	—	—	
<i>Viipurin lääni</i>	209 101	212 509	421 610	407 817	8 821	3 930	886	126	386 962	—	—	34 408	240	
Kaupungit	23 575	24 200	47 775	39 573	5 344	1 972	767	119	44 906	—	—	2 629	240	
Maaseutu	185 526	188 309	373 835	368 244	3 477	1 988	119	7	342 056	—	—	31 779	—	
<i>Mikkelin lääni</i>	93 864	95 596	189 460	188 247	1 016	137	10	—	189 057	—	—	403	—	
Kaupungit	3 646	4 181	7 827	7 087	557	183	—	—	7 424	—	—	403	—	
Maaseutu	90 218	91 415	181 633	181 160	459	4	10	—	181 633	—	—	—	—	
<i>Kuopion lääni</i>	156 568	157 383	313 951	312 875	861	196	11	8	303 831	—	55	10 015	—	
Kaupungit	9 072	9 869	18 941	18 436	471	32	1	1	16 522	—	55	2 364	—	
Maaseutu	147 496	147 514	295 010	294 439	390	164	10	7	287 359	—	—	7 651	—	
<i>Vaasan lääni</i>	227 989	232 471	460 460	329 249	131 082	46	37	46	457 462	90	2 796	112	—	
Kaupungit	13 136	15 672	28 808	10 360	18 376	35	26	11	28 234	90	372	112	—	
Maaseutu	214 853	216 799	431 652	318 889	112 706	11	11	35	429 228	—	2 424	—	—	
<i>Oulun lääni</i>	140 704	140 195	280 899	277 471	2 033	5	19	1 371	280 899	—	—	—	—	
Kaupungit	11 182	12 503	23 685	22 119	1 537	4	18	7	23 685	—	—	—	—	
Maaseutu	129 522	127 692	257 214	255 352	496	1	1	1 364	257 214	—	—	—	—	
Koko maa	1 342 082	1 370 480	2 712 562	2 352 990	349 733	5 939	1 925	1 975	2 662 171	319	2 851	46 466	755	
Kaupungit	160 566	181 036	341 602	238 377	97 267	3 741	1 716	501	333 065	319	427	7 036	755	
Maaseutu	1 181 516	1 189 444	2 370 960	2 114 613	252 466	2 198	209	1 474	2 329 106	—	2 424	39 430	—	

1) Tähän summaan on laskettu 1 336 henkeä, joilla on lappi äidinkielenä.

9. Pintaala, kirkonkirjoihin pantu väkiluku vv. 1900, 1908 ja 1909 (ryhmitys kielen mukaan v:lta 1900) sekä henkikirjoihin pantu väkiluku v. 1910 kunnittain.

Superficie territoriale et population inscrite sur les registres ecclésiastiques 1900, 1908 et 1909 ainsi que sur les listes d'impôt en 1910 par communes.

Kunta. Communes.	Maan pintaala. Neliö- kilometriä. Superficie de la terre en kilomètres carrés.	Väkiluku 31 p. joulukuuta 1900 kirkonkirjojen mukaan. Population inscrite sur les re- gistres ecclésiastiques.			Väkiluku kirkonkir- jojen mukaan. Population inscrite sur les registres ecclésiastiques		Väkiluku 1 p. tammi- kuun 1910 henkikirjojen mukaan. Population inscrite sur les listes d'impôt.	Enemmän (+) tai vähempi (-) kirkon- kuin henkikirjojen mukaan 31 p. jouluk. 1909. Difference.
		Suomenkie- lisiä. Finnois.	Ruotsinkie- lisiä. Suédois.	Koko väki- luku. Population totale.	31 p. jouluk. 1908.	31 p. jouluk. 1909.		
1	2	3	4	5	6	7	8	9
Uudenmaan lääni.								
<i>Kaupungit.</i>								
Helsinki ja Viapori	33.1	49 496	41 714	93 576	137 346	143 382	119 736	+ 23 646
Loviisa	21.5	477	2 055	2 536	3 176	3 439	3 238	+ 201
Porvoo	10.0	1 336	3 698	5 035	5 511	5 513	5 368	+ 145
Tammisaari	13.2	259	2 236	2 501	2 776	2 830	2 826	+ 4
Hanko	3.1	1 590	3 294	4 908	7 006	7 233	5 657	+ 1 576
<i>Maalaiskunnat.</i>								
Bromarvi	214.5	126	3 265	3 391	4 015	3 993	4 791	- 798
Tenhola	318.9	352	3 959	4 311	4 477	4 528	4 577	- 49
Tammisaaren maaseurak. Pohja	123.9	176	1 874	2 050	2 506	2 480	2 064	+ 416
Karja	226.9	1 412	3 702	5 121	5 624	5 664	6 025	- 361
Mustion ruukinseurak. Snappertuna	184.8	213	2 851	3 064	3 831	4 007	4 461	- 10
Inkoo (ynnä Fagerviik.) Degerbyy	6.0	55	236	291	440	444	4 461	- 10
Karjalohja	162.9	29	2 544	2 573	2 511	2 528	2 553	- 25
Sammatti	250.9	81	3 824	3 905	4 065	4 111	4 054	+ 57
Nummi	82.4	28	1 496	1 524	1 507	1 543	1 568	- 25
Pusula	120.0	1 802	207	2 009	2 117	2 147	2 167	- 20
Pyhäjärvi	61.5	932	12	944	1 038	1 037	1 020	+ 17
Vihti	202.2	3 281	28	3 309	3 755	3 840	3 845	- 5
Lohja	273.4	3 549	19	3 568	3 812	3 853	3 879	- 26
Siuntio	237.2	4 272	45	4 317	4 715	4 788	4 877	- 89
Kirkkonummi	518.5	6 941	352	7 294	8 274	8 307	8 803	- 496
Espoo	258.9	4 438	1 817	6 260	7 472	7 808	7 909	- 101
Helsingin pitäjä	258.9	644	3 504	4 148	4 348	4 427	4 446	- 19
Nurmijärvi	355.2	661	5 738	6 402	6 907	6 970	7 111	- 141
Tuusula	304.8	1 464	4 454	5 925	7 064	7 205	7 891	- 686
Sipoo	378.9	3 222	7 860	11 110	10 603	10 813	17 013	- 6 200
Porneesi	581.4	9 072	278	9 359	10 940	11 277	10 801	+ 476
Mäntsälä	284.8	5 142	1 351	6 493	6 813	7 054	7 193	- 139
Pukkila	354.6	402	6 168	6 577	6 763	6 826	6 767	+ 59
Askola	147.6	2 293	172	2 465	2 305	2 278	2 140	+ 138
Orimattila	573.3	7 958	129	8 087	8 452	8 503	7 891	+ 612
Liljendaali	146.3	2 214	—	2 214	2 231	2 237	2 122	+ 115
Myrskylä	205.3	2 787	248	3 035	3 004	3 032	2 966	+ 66
Ilitti	635.2	3 509	10 492	14 001	15 518	15 663	14 406	+ 1 257
Ilitti	452.3	587	6 243	6 830	7 735	7 784	7 927	- 143
Ilitti	109.4	135	1 505	1 640	1 824	1 832	1 820	+ 12
Ilitti	200.2	1 507	1 145	2 656	2 743	2 752	2 747	+ 5
Ilitti	604.2	9 276	60	9 336	9 729	9 799	9 788	+ 11
Ilitti	688.4	11 329	125	11 456	11 860	12 284	12 575	- 291

Kunta. Communes.	Maan pintaala, Netti- kilometrit. Superficie de la terre en kilomètres carrés.	Väkiluku 31 p. joulukuuta 1900 kirkonkirjojen mukaan. Population inscrite sur les reg- istres ecclésiastiques.			Väkiluku kirkonkir- jojen mukaan. Population inscrite sur les registres ecclésiastiques		Väkiluku 1 p. tammikuuta 1910 henkikirjojen mukaan. Population inscrite sur les listes d'import.	Enemmän (+) tai vähem- män (-) kirkon- kuin henkikirjojen mukaan 31 p. jouluk. 1909. Différence.	Enemmän (+) tai vähem- män (-) kirkon- kuin henkikirjojen mukaan 31 p. jouluk. 1909. Différence.
		Suomenkie- lisiä. Finnois.	Ruotsinkie- lisiä. Suédois.	Population totale.	Koko väki- luku. Population totale.	31 p. jouluk. 1909.			
1	2	3	4	5	6	7	8	9	
Jaala	360.7	3 356	10	3 366	3 479	3 578	3 609	—	31
Artjärvi	179.0	2 852	38	2 890	2 746	2 721	2 702	+	19
Lapträski	331.4	2 147	2 978	5 125	5 109	5 070	4 950	+	120
Elimäki	369.5	5 782	145	5 930	5 855	5 904	5 895	+	9
Anjala	148.9	2 480	53	2 535	2 831	2 853	2 827	+	26
Ruotsin-Pyhtää	277.9	1 546	2 200	3 746	4 241	4 279	4 362	—	83
Koko lääni	11 272.0	161 210	134 124	297 813	359 074	368 616	349 367	+	19 249
Turun ja Porin lääni.									
<i>Kaupungit.</i>									
Turku	28.0	25 372	12 723	38 235	48 089	49 377	41 993	+	7 384
Pori	32.6	13 963	976	14 953	16 599	16 666	13 981	+	2 685
Rauma	30.6	4 866	136	5 005	5 850	5 791	4 832	+	959
Uusikaupunki	15.1	3 657	513	4 182	4 446	4 488	3 528	+	960
Naantali	2.1	771	133	907	903	887	874	+	13
Maarianhamina	3.0	103	924	1 027	1 234	1 282	1 174	+	108
<i>Maalaiskunnat.</i>									
Ekkeröö	106.4	62	1 274	1 336	1 443	1 459	1 191	+	268
Hammarlanti	126.0	93	1 942	2 036	2 149	2 156	1 735	+	421
Jomala	147.0	55	3 125	3 180	3 423	3 441	2 822	+	619
Finströmi	115.1	97	2 381	2 478	2 625	2 603	2 213	+	390
Geeta	80.8	4	1 106	1 110	1 228	1 224	1 025	+	199
Saltviiki	137.9	132	2 478	2 611	2 965	3 022	2 681	+	341
Sundi	103.7	85	1 918	2 003	2 059	2 096	1 778	+	318
Vordö	101.4	43	1 157	1 200	1 249	1 261	1 122	+	139
Lumparlanti	31.6	1	586	587	645	646	585	+	61
Lemlanti	98.7	30	1 967	1 997	2 119	2 127	1 721	+	406
Föglöö	117.2	35	1 813	1 848	1 890	1 905	1 423	+	482
Koökari	60.5	2	777	779	881	900	890	+	10
Sottunka	21.3	—	409	409	399	401	381	+	20
Kumlinki	83.7	20	988	1 008	1 027	1 033	969	+	64
Brändöö	91.8	17	1 215	1 232	1 262	1 277	1 194	+	83
Iniö	56.4	108	697	805	792	798	759	+	39
Velkua	32.8	533	33	566	606	597	514	+	83
Taivassalo	128.5	2 851	21	2 872	3 098	3 139	3 035	+	104
Kivimaa	155.7	2 459	56	2 519	2 640	2 637	2 362	+	275
Lokalahti	87.8	1 770	31	1 801	1 923	1 914	1 836	+	78
Vehmaa	183.6	3 266	11	3 277	3 567	3 634	3 662	—	28
Uusikirkko	270.9	4 947	34	4 981	4 961	4 945	4 934	+	11
Uudenkaup. maaseurak. ..	36.7	556	34	591	726	747	701	+	46
Pyhämaa (Rohdainen) ..	130.8	2 568	2	2 570	2 710	2 722	2 637	+	85
Pyhämaan luoto	60.6	1 313	2	1 315	1 380	1 372	1 300	+	72
Laitila	531.7	8 074	11	8 085	8 532	8 569	8 456	+	113
Karjala	72.0	1 002	3	1 005	1 090	1 081	1 031	+	50
Mynämäki	321.8	4 416	23	4 440	4 739	4 716	4 614	+	102
Mietoinen	135.8	1 736	21	1 757	1 810	1 839	1 881	—	42
Lemu	36.0	857	11	868	910	906	793	+	113
Askainen	56.8	1 259	21	1 280	1 198	1 236	1 242	—	6
Merimasku	45.3	1 052	5	1 057	1 050	1 029	995	+	34
Rymättylä	141.8	2 616	41	2 657	2 730	2 736	2 677	+	59
Houtskari	99.2	83	1 908	1 991	2 041	2 037	1 970	+	67

Kunta. Communes.	Maan pintaala, Neliö- kilometriä. Superficie de la terre en kilomètres carrés.	Väkiluku 31 p. joulukuuta 1900 kirkonkirjojen mukaan. Population inscrite sur les re- gistres ecclésiastiques.			Väkiluku kirkonkir- jojen mukaan. Population inscrite sur les registres ecclésiastiques		Väkiluku 1 p. tammi- kuuta 1910 kirkonkirjojen mukaan. Population inscrite sur les listes d'impôt.	Enemmän (+) tai vähem- män (-) kirkon- kuin henkilöjen mukaan 31 p. jouluk. 1909. Différence.	9
		Suomenkie- lisiä. Finnois.	Ruotsinkie- lisiä. Suédois.	Population totale.	Roko väki- luku. Population totale.	31 p. jouluk. 1908.			
1	2	3	4	5	6	7	8	9	
Korpoo	161.3	221	2 409	2 631	2 717	2 718	2 565	+	153
Nauvo	230.1	445	3 079	3 524	3 634	3 666	3 475	+	191
Parainen	255.0	1 632	5 859	7 491	8 226	8 286	8 213	+	73
Kakskerta	31.2	598	33	631	563	598	578	+	20
Kaarina	70.4	3 942	93	4 035	4 645	4 535	6 252	+	1 717
Piikkiö	90.2	2 254	42	2 296	2 194	2 275	2 258	+	17
Kuusisto	18.1	416	21	437	449	452	458	-	6
Paimio	228.5	4 171	59	4 230	4 689	4 711	4 699	+	12
Sauvo	175.7	3 018	101	3 119	3 233	3 235	3 251	-	16
Karuna	83.2	1 319	342	1 661	1 740	1 792	1 756	+	36
Kemiö	323.1	1 754	4 217	5 973	6 414	6 446	6 456	-	10
Dragstjärdi	115.8	982	3 062	4 044	4 620	4 784	4 890	-	106
Vestanstjärdi	92.9	103	1 532	1 635	1 744	1 763	1 725	+	38
Hiiittinen	122.4	114	1 668	1 782	1 868	1 930	1 858	+	72
Finnbyy	81.6	1 156	545	1 701	1 806	1 820	1 782	+	38
Perniö (yynnä Yliskylä)	380.5	6 691	559	7 250	7 448	7 578	7 518	+	60
Kisko	231.3	2 640	141	2 781	3 007	3 019	3 025	-	6
Suomusjärvi	158.4	1 693	7	1 700	1 768	1 812	1 814	-	2
Kiikala	242.0	2 879	26	2 905	3 252	3 268	3 270	-	2
Pertteli	147.0	2 388	23	2 416	2 431	2 442	2 440	+	2
Kuusjoki	125.9	1 982	13	1 995	2 316	2 387	2 380	+	7
Muurla	76.7	1 416	18	1 434	1 591	1 604	1 580	+	24
Uskela ¹⁾	136.5	3 544	113	3 660	4 377	4 529	4 472	+	57
Angelniemi	65.0	936	69	1 005	1 051	1 049	1 061	-	12
Halikko	300.6	5 642	77	5 724	6 079	6 184	6 174	+	10
Marttila	193.6	4 019	28	4 048	2 880	2 909	2 863	+	46
Karinainen	83.0	83	28	4 048	1 542	1 527	1 576	-	49
Koski	189.3	3 168	8	3 176	3 254	3 257	3 291	-	34
Tarvasjoki ²⁾	92.2	1 628	7	1 636	1 738	1 764	1 743	+	21
Prunkkala	67.7	1 199	4	1 203	1 218	1 270	1 294	-	24
Lieto	214.7	4 063	41	4 104	4 140	4 208	4 239	-	31
Räntämäki	99.9	4 977	334	5 312	6 388	6 465	9 247	-	2 782
Paattinen	62.4	968	—	968	1 085	1 137	1 001	+	136
Raisio	65.0	1 884	23	1 907	2 020	2 114	2 024	+	90
Naantalin maaseurak.	49.6	920	9	929	984	1 019	975	+	44
Rusko	47.2	683	1	684	716	702	717	-	15
Masku	83.8	1 523	17	1 540	1 558	1 595	1 605	-	10
Vahto	81.9	848	2	850	910	927	955	-	28
Nousiainen	195.7	3 032	6	3 038	3 108	3 109	3 183	-	74
Pöytyä	395.7	4 905	—	4 905	5 166	5 164	5 107	+	57
Oripää	106.1	1 552	—	1 552	1 753	1 767	1 762	+	5
Yläne	335.3	2 826	3	2 829	2 918	2 924	2 933	-	9
Honkilahti	117.6	1 631	4	1 635	1 673	1 695	1 664	+	31
Hinnerjoki	108.1	1 740	—	1 740	1 906	1 894	1 885	+	9
Euran pitäjän	195.2	2 918	15	2 933	3 365	3 419	3 525	-	106
Kiukainen	169.7	3 831	—	3 831	4 225	4 301	4 302	-	1
Lappi	202.2	3 409	2	3 411	3 760	3 791	3 848	-	57
Rauman maaseurakunta	226.2	3 615	46	3 661	4 210	4 253	4 277	-	24
Eurajoki	325.6	5 511	36	5 547	6 066	6 156	6 225	-	69
Luvia	153.1	2 836	9	2 845	2 999	3 063	3 061	+	2
Porin maaseurakunta	215.8	5 903	45	5 948	7 109	7 184	7 024	+	160
Ulvila	166.5	6 018	20	6 038	7 105	7 256	7 459	-	203

¹⁾ Tähän on luettu Salon kauppala. — ²⁾ Entinen Euran kappeli.

Kunta. Communes.	Maan pintaala. Nelio- kilometriä. Superficie de la terre en kilomètres carrés.	Väkiluku 31 p. joulukuuta 1900 kirkonkirjojen mukaan. Population inscrite sur les re- gistres ecclésiastiques.			Väkiluku kirkonkir- jojen mukaan. Population inscrite sur les registres ecclésiastiques		Väkiluku 1 p. sammit. 1910 henkikirjojen mukaan. Population inscrite sur les listes d'impôt.	Ehennän (+) tai vähem- män (-) kirkon- kuin henkikirjojen mukaan 31 p. jouluk. 1909. Difference.	9
		Suomenkie- lisiä. Finnois.	Ruotsinkie- lisiä. Suédois.	Koko väki- luku. Population totale.	31 p. jouluk. 1908.	31 p. jouluk. 1909.			
1	2	3	4	5	6	7	8	9	
Nakkila	176.4	4 242	12	4 254	4 530	4 526	4 487	+	39
Kullaa	269.6	2 677	12	2 689	2 805	2 808	2 803	+	5
Normarkku	300.3	3 911	35	3 946	4 277	4 309	4 485	+	176
Poomarkku	286.1	4 222	2	4 224	4 635	4 650	4 662	-	12
Ahlainen	184.8	3 892	215	4 107	4 283	4 320	4 408	-	88
Merikarvia	417.5	6 852	197	7 049	7 962	8 090	8 304	-	214
Siikainen	424.0	4 349	4	4 353	4 948	4 975	5 093	-	118
Kankaanpää	714.4	8 102	13	8 115	8 467	8 645	8 899	-	254
Honkajoki	307.5	2 973	9	2 982	3 433	3 518	3 532	-	14
Karvia	443.6	3 695	-	3 695	4 066	4 106	4 086	+	20
Parkano	1 113.8	6 778	16	6 794	7 742	7 868	7 741	+	127
Jämijärvi	194.9	3 212	1	3 213	3 578	3 664	3 677	-	13
Ikaalinen ¹⁾	846.1	11 075	95	11 170	12 219	12 245	12 254	-	9
Viljakkala	203.5	2 612	-	2 612	2 735	2 762	2 767	-	5
Hämeenkyrö	486.6	8 071	28	8 100	8 505	8 621	8 633	-	12
Lavia	324.7	5 347	4	5 351	5 701	5 783	5 589	+	194
Suodenniemi	199.2	2 830	-	2 830	2 908	2 875	2 822	+	53
Mouhijärvi	260.2	4 296	13	4 309	4 434	4 471	4 458	+	13
Suoniemi	90.6	1 868	6	1 874	2 111	2 154	2 094	+	60
Karkku	177.6	3 473	37	3 510	3 747	3 811	3 868	-	57
Tyrvää	424.8	8 427	65	8 492	9 378	9 480	9 348	+	132
Kiikka	225.8	3 725	14	3 739	4 060	4 121	4 060	+	61
Kiikoinen	73.0	2 371	-	2 371	2 571	2 583	2 575	+	8
Kauvatsa	150.2	2 599	4	2 603	2 763	2 790	2 739	+	51
Harjavalta	88.4	1 774	7	1 781	1 810	1 844	1 810	+	34
Kokemäki	339.6	7 209	41	7 264	7 683	7 689	7 707	-	18
Huittinen	492.6	9 709	49	9 758	10 286	10 381	10 298	+	83
Köyliö	245.6	3 394	16	3 410	3 478	3 485	3 357	+	128
Säkylä	156.8	2 360	4	2 364	2 640	2 650	2 586	+	64
Vampula	141.6	2 772	3	2 775	2 846	2 841	2 859	-	18
Punkalaidun	340.7	5 989	6	5 995	6 367	6 398	6 392	+	6
Alastaro	273.9	4 410	5	4 415	4 501	4 486	4 418	+	68
Metsämaa	91.6	1 403	1	1 404	1 487	1 513	1 518	-	5
Loimaa	514.5	9 273	68	9 342	10 096	10 278	11 718	-	32
Loimaan osa Ypäjää	514.5	1 313	4	1 317	1 388	1 408			
Koko lääni	23 225.7	379 622	67 260	447 007	480 086	494 597	481 293	+	13 304
Hämeen lääni.									
<i>Kaupungit.</i>									
Hämeenlinna	12.5	4 849	506	5 357	6 035	6 094	5 538	+	556
Tampere	10.0	34 063	2 074	36 344	44 423	45 139	38 091	+	7 048
Lahti					3 694	4 053	5 996	-	1 943
<i>Maalaiskunnat.</i>									
Somero	487.1	7 573	38	7 611	8 093	8 243	8 297	-	54
Somerniemi	158.5	1 785	13	1 798	1 864	1 875	1 858	+	17
Tammela	702.1	14 379	259	14 641	15 486	15 504	15 455	+	49
Jokioinen	178.2	3 736	11	3 747	4 277	4 310	4 356	-	46
Ypäjä	105.3	1 894	4	1 901	2 222	2 247	2 214	+	33
Humppila	138.0	2 509	2	2 511	2 723	2 772	2 760	+	12
Urjala	537.5	10 000	63	10 069	10 665	10 816	10 605	+	211

¹⁾ Tähän on luettu Ikaalisten kauppala.

Kunta. Communes.	Maan pintaala. Neitsi- kilometrit. Superficie de la terre en Kilometres carrés.	Väkiluku 31 p. joulukuuta 1900 kirjokirjojen mukaan. Population inscrite sur les re- gistres ecclésiastiques.			Väkiluku kirkonkir- jojen mukaan. Population inscrite sur les registres ecclésiastiques		Väkiluku 1 p. tammik. 1910 henkkirjojen mukaan. Population inscrite sur les listes d'impôt.	Enemmän (+) tai vähem- män (-) kirkon- kuin henkkirjojen mukaan 31 p. jouluk. 1900. Difference.	9
		3	4	5	6	7			
Kylmäkoski	96.0	1 673	2	1 675	2 002	2 011	1 708	+	303
Akaa	131.3	3 521	95	3 616	4 304	4 402	4 435	-	33
Kalvola	341.0	3 851	90	3 942	4 045	4 083	4 047	+	36
Sääksmäki	243.2	6 519	63	6 584	7 275	7 477	7 490	-	13
Pälkäne	237.4	4 224	11	4 235	4 458	4 430	4 476	-	46
Lempäälä	257.0	5 095	63	5 158	5 607	5 575	5 610	-	35
Vesilähti	383.5	6 745	36	6 781	7 086	7 093	7 224	-	131
Tottijärvi	51.3	1 418	—	1 418	1 536	1 569	1 400	+	169
Pirkkala	212.5	6 202	67	6 272	7 550	7 758	10 611	-	2 853
Ylöjärvi	173.7	3 076	22	3 098	3 434	3 458	3 226	+	232
Messukylä	140.8	3 400	29	3 430	4 129	4 220	5 001	-	781
Kangasala	359.9	6 160	14	6 174	6 859	6 926	7 070	-	144
Sahalahti	114.1	2 411	—	2 411	2 470	2 498	1 847	+	651
Orivesi	627.4	8 413	34	8 447	9 460	9 552	6 144	+	3 408
Teisko	375.3	4 056	2	4 058	4 502	4 506	4 674	-	168
Kuru	759.1	4 523	5	4 528	5 050	5 111	5 102	+	9
Ruovesi	1 034.4	12 785	43	12 828	10 745	10 847	14 197	-	3 350
Vilppula	331.1	2 704	4	2 708	3 406	3 387	3 662	-	275
Kuorevesi	826.9	10 102	6	10 108	2 848	2 837	2 920	-	83
Korpilahti	1 045.0	12 562	14	12 576	10 069	9 697	10 140	-	443
Jämsä	329.9	4 084	4	4 088	13 353	13 468	13 378	+	90
Längelmäki	84.9	1 854	7	1 861	4 266	4 318	4 384	-	66
Eräjärvi	727.7	6 564	12	6 576	1 900	1 933	1 974	-	41
Kuhmoinen	173.3	1 873	—	1 873	6 894	6 876	7 079	-	203
Kuhmalähti	292.1	3 921	16	3 937	1 901	1 899	2 576	-	677
Luopioinen	149.6	1 978	19	1 997	4 281	4 309	4 328	-	19
Tuulos	336.5	5 309	22	5 331	2 014	2 033	2 059	-	26
Hauho	88.0	1 698	15	1 714	5 535	5 558	5 392	+	166
Tyrväntö	288.6	4 353	70	4 423	1 786	1 806	1 784	+	22
Hattula	97.2	1 520	39	1 561	4 643	4 635	4 588	+	47
Hämeenlinnan maaseur.	257.9	2 818	65	2 883	1 890	1 949	2 058	-	109
Vanaja	201.0	2 935	3	2 938	3 134	3 164	3 194	-	30
Renko	403.8	6 758	119	6 878	3 005	3 041	3 009	+	32
Janakkala	586.7	6 742	—	6 742	7 674	7 634	7 653	+	31
Loppi	518.6	9 063	116	9 179	7 286	7 441	7 478	-	37
Hausjärvi	250.5	4 482	18	4 500	11 330	11 854	11 917	-	63
Kärkölä	348.7	5 105	53	5 161	4 749	4 679	4 549	+	130
Nastola	518.9	11 074	173	11 248	5 453	5 456	5 433	+	23
Hollola	185.7	3 218	66	3 284	11 829	12 416	12 111	+	305
Koski	518.5	6 938	48	6 986	3 096	3 012	3 072	-	60
Lammi	544.6	8 662	39	8 702	7 173	7 218	7 008	+	210
Asikkala	484.5	5 322	62	5 384	8 373	8 462	8 703	-	241
Padasjoki	17 457.3	296 499	4 536	301 272	5 295	5 246	5 157	+	89
Koko lääni	17 457.3	296 499	4 536	301 272	333 177	336 047	335 038	+	1 009
Viipurin lääni.									
<i>Kaupungit.</i>									
Viipuri	10.3	26 356	3 743	32 312	33 525	33 494	19 977	+	13 517
Sortavala	1.4	1 876	165	2 041	2 811	2 924	2 571	+	353
Käkisalmi	13.7	1 572	42	1 626	1 835	1 827	1 515	+	312

Kunta. Communes.	Maan pintaala. Naito- kilometrit. Superficie de la terre en kilometres carrés.	Väkiluku 31 p. joulukuuta 1900 kirkonkirjojen mukaan. Population inscrite sur les re- gistres ecclésiastiques.			Väkiluku kirkonkir- jojen mukaan. Population inscrite sur les registres ecclésiastiques		Väkiluku 1 p. tammi- kuuta 1910 kirkonkirjojen mukaan. Population inscrite sur les listes d'impos.	Ennen (+) tai vahan- man (-) kirkon- kirjojen mukaan 31 p. jouluk. 1900. Difference.	
		Suomenkie- lisiä. Finnois.	Ruotsinkie- lisiä. Suédois.	Koko väki- luku. Population totale.	31 p. jouluk. 1908.	31 p. jouluk. 1909.			
1	2	3	4	5	6	7	8	9	
Lappeenranta	9.0	1 958	222	2 339	2 694	2 801	2 808	—	7
Hamina	34.3	2 346	503	3 040	3 558	3 317	3 311	+	6
Kotka	10.0	5 465	669	6 417	9 833	10 019	8 495	+	1 524
<i>Maalaiskunnat.</i>									
Pyhtää	278.6	2 149	1 629	3 778	4 450	4 627	4 209	+	418
Kymi	235.8	9 504	277	9 781	13 777	14 265	11 275	+	2 990
Sippola	460.0	6 841	69	6 927	7 930	8 177	7 624	+	553
Vehkalahti	680.0	9 985	45	10 030	11 016	11 066	10 458	+	608
Miehikkälä	391.1	3 913	49	3 962	4 536	4 589	4 375	+	214
Virolahti	471.0	8 125	15	8 144	8 673	8 798	8 374	+	424
Säkkijärvi	873.0	11 939	32	11 974	12 911	13 012	12 348	+	664
Suursaari	20.6	816	7	823	845	855	846	+	9
Tytärsaari	8.2	422	1	423	494	505	492	+	13
Lapvesi	591.7	11 301	74	11 376	14 684	15 411	15 881	—	470
Lemi	208.1	4 491	—	4 491	4 824	4 830	4 735	+	95
Luumäki	720.6	6 576	47	6 625	7 039	7 084	7 257	+	173
Valkeala	924.8	12 668	176	12 857	18 171	18 277	18 009	+	268
Suomenniemi	279.0	2 173	—	2 173	2 193	2 184	2 139	+	45
Savitaipale	530.8	7 288	14	7 302	7 809	7 892	7 751	+	141
Taipalsaari	340.7	3 947	—	3 947	4 256	4 279	4 297	+	18
Joutseno	283.5	4 000	20	4 021	4 628	4 937	5 153	—	216
Ruokolahti	1 006.4	8 601	52	8 658	10 642	11 032	11 648	+	616
Rautjärvi	402.7	4 401	8	4 409	4 843	4 846	4 895	—	49
Kirvu	649.7	7 483	11	7 497	8 656	8 875	8 802	+	73
Antrea	687.2	10 408	64	10 472	12 042	12 215	12 165	+	50
Jääski	400.6	7 904	64	7 968	8 799	8 976	9 594	—	618
Nuijamaa	356.0	—	—	—	4 212	4 342	4 012	—	4 206
Viiipurin maaseurakunta	879.8	18 577	191	18 773	30 175	31 564	28 832	+	2 477
Johanneksen pitäjä	221.8	6 108	5	6 114	6 895	7 079	6 832	+	247
Koivisto	304.9	8 124	11	8 135	9 005	9 160	8 783	+	377
Seiskari	4.0	700	—	700	810	832	839	—	7
Lavansaari	15.9	969	6	975	1 133	1 157	1 143	+	14
Kuolemajärvi	367.6	4 464	4	4 496	5 062	5 140	5 048	+	92
Uusikirkko	820.0	13 160	29	13 345	14 940	15 263	14 143	+	1 120
Kivennapa	733.1	13 153	110	13 402	16 249	16 596	16 283	+	313
Muola	820.0	13 173	37	14 637	16 920	17 224	15 888	+	1 336
Heinjoki	310.0	3 081	4	3 090	3 486	3 532	3 545	—	13
Valkjärvi	453.2	7 342	7	7 349	8 187	8 334	8 227	+	107
Rautu	336.6	5 417	—	5 475	5 953	6 069	5 482	+	587
Sakkola	398.6	9 433	21	9 456	6 128	6 231	5 869	+	362
Metsäpirtti	187.2	—	—	—	4 428	4 501	4 486	+	15
Pyhäjärvi	521.6	6 093	21	6 120	6 927	7 074	6 539	+	535
Räisälä	363.3	5 904	23	5 935	6 485	6 587	6 313	+	274
Käkisalmen maaseurak.	178.6	2 722	4	2 726	3 027	3 071	2 687	+	384
Kaukola	264.3	3 714	6	3 720	4 175	4 268	4 018	+	250
Hiitola	463.8	6 543	36	6 584	7 455	7 579	6 856	+	723
Kurkijoki	537.7	7 540	159	7 705	8 885	9 066	8 887	+	179
Parikkala	802.2	12 598	28	12 630	14 006	14 205	14 101	+	104
Jaakkima	776.8	12 930	29	12 959	14 399	14 685	12 472	+	2 213
Sortavalan maaseurak.	806.6	16 568	16	16 584	19 288	19 654	18 200	+	1 454
Uukuniemi	511.7	5 234	1	5 235	5 623	5 729	5 191	+	538
Ruskeala	405.8	4 790	23	4 813	5 503	5 602	5 250	+	352

Kunta. Communes.	Maan pintaala. Neljökilometriä. Superficie de la terre en Kilomètres carrés.	Väkiluku 31 p. joulukuuta 1900 kirkonkirjojen mukaan. Population inscrite sur les registres ecclésiastiques.			Väkiluku kirkonkirjojen mukaan. Population inscrite sur les registres ecclésiastiques		Väkiluku 1 p. tammikuuta 1900 kirkonkirjojen mukaan. Population inscrite sur les listes d'impôts.	Enemmien (+) tai vähemmän (-) kirkon- kuin henkikirjojen mukaan 31 p. jouluk. 1900. Différence.
		Ruotsinkielisiä. Suomenkielisiä. Finnois.	Ruotsinkielisiä. Suomenkielisiä. Finnois.	Koko väkiluku. Population totale.	31 p. jouluk. 1908.	31 p. jouluk. 1909.		
1	2	3	4	5	6	7	8	9
Soanlahti	433.3	1 208	—	1 208	1 447	1 484	2 069	— 585
Suistamo	1 507.7	6 426	—	6 435	7 329	7 438	6 539	+ 899
Korpiselkä	1 308.5	2 209	—	2 213	2 628	2 663	2 590	+ 73
Suojärvi	3 433.2	4 804	—	4 896	5 733	5 865	5 366	+ 499
Salmi	1 440.1	8 190	—	8 226	9 043	9 212	10 931	— 209
Mantsinsaari		1 339	—	1 339	1 483	1 510		
Kitelä ¹⁾	889.4	4 148	3	4 178	4 845	4 927	10 920	+ 1 488
Impilahti		6 648	49	6 744	7 365	7 481		
Koko lääni	31 376.1	407 817	8 821	421 610	496 503	506 238	476 613	+ 29 625
Mikkelin lääni.								
<i>Kaupungit.</i>								
Mikkeli	7.4	3 353	323	3 677	4 403	4 473	4 728	— 255
Heinola	27.0	1 468	127	1 599	1 659	1 711	1 659	+ 52
Savonlinna	7.0	2 266	107	2 551	3 523	3 590	2 903	+ 687
<i>Maalaiskunnat.</i>								
Heinolan maaseurakunta	577.8	6 313	5	6 318	6 005	5 973	6 357	— 384
Sysmä	690.6	9 020	57	9 077	9 101	9 085	8 844	+ 241
Hartola	743.9	7 762	47	7 810	7 754	7 762	7 516	+ 246
Luhanka	214.6	2 395	3	2 400	2 224	2 224	2 220	+ 4
Leivonmäki	307.7	2 322	—	2 322	2 269	2 230	2 047	+ 183
Joutsa	427.8	6 348	6	6 354	6 152	6 159	6 240	— 81
Mäntyharju	1 142.2	13 289	3	13 292	13 533	13 712	13 479	+ 233
Ristiina	514.4	6 776	20	6 796	6 923	6 923	6 690	+ 233
Anttola	236.6	2 502	1	2 503	2 767	2 791	2 778	+ 13
Mikkelin maaseurakunta	1 008.7	13 069	23	13 096	14 110	14 182	14 078	+ 104
Hirvensalmi	453.1	6 781	11	6 792	6 972	7 037	6 872	+ 165
Kangasniemi	1 001.1	11 236	10	11 246	11 286	11 388	11 766	— 378
Haukivuori	389.2	4 087	20	4 107	4 082	4 087	4 194	— 107
Pieksämäki	960.7	12 855	27	12 882	10 003	9 029	9 402	373
Virtasalmi	250.0							
Jäppilä	154.4	1 718	—	1 718	2 924	2 943	1 816	+ 1 127
Joroinen	685.6	8 127	29	8 157	8 122	8 183	8 861	— 678
Juva	1 150.0	12 019	17	12 038	12 054	12 101	12 229	— 128
Puumala	774.6	5 723	16	5 739	6 174	6 206	6 077	+ 129
Sulkava	578.3	5 810	35	5 845	6 128	6 199	6 216	— 17
Sääminki	963.5	9 158	21	9 181	9 593	9 668	9 433	+ 235
Kerimäki	947.0	10 878	37	10 915	10 893	11 082	12 076	— 994
Enonkoski	105.2	1 414	8	1 423	2 528	2 531	1 654	+ 877
Savonranta	225.8	2 543	4	2 548	2 662	2 745	2 697	+ 48
Heinävesi	1 089.5	7 987	6	7 993	8 609	8 734	8 552	+ 182
Kangaslampi	266.3	2 507	—	2 507	2 643	2 638	2 648	— 10
Rantasalmi	708.3	8 521	53	8 574	8 845	8 918	8 706	+ 212
Koko lääni	16 638.3	188 247	1 016	189 460	195 906	197 295	195 698	+ 1 597

1) Tähän luettuna Pitkäranta.

Kunta. Communes.	Maan pintaala. Valti- kilometreitä. Superficie de la terre en kilomètres carres.	Väkiluku 31 p. joulukuuta 1900 kirjonkirjojen mukaan. Population inscrite sur les re- gistres ecclésiastiques.			Väkiluku kirkonkir- jojen mukaan. Population inscrite sur les registres ecclésiastiques		Väkiluku 1 p. tammi- kuuta 1900 henkilökirjojen mukaan. Population inscrite sur les listes d'impôt.	Difference.	Enemmän (+) tai vähem- män (-) kirkon- kuin henkilökirjojen mukaan 31 p. jouluk. 1900.
		Suomenkie- lisiä. Finnois.	Suomenkie- lisiä. Suédois.	Ruotsinkie- lisiä. Suédois.	Koko väki- luku. Population totale.	31 p. jouluk. 1906.			
1	2	3	4	5	6	7	8	9	
Kuopion lääni.									
<i>Kaupungit.</i>									
Kuopio	52.7	11 374	393	11 797	15 166	15 490	13 611	+ 1 879	
Joensuu	15.1	5 565	48	5 617 ¹⁾	4 655	4 842	3 485	+ 1 357	
Iisalmi	10.7	1 497	30	1 527	2 207	2 346	2 311	+ 35	
<i>Maalaiskunnat.</i>									
Leppävirta	1 119.3	14 748	20	14 768	14 500	14 533	15 828	— 169	
Varkauden ruukinseurak.)		967	19	989	1 146	1 126			1 126
Suonnejoki	668.2	7 529	12	7 541	7 330	7 311	7 273	+ 38	
Hankasalmi	552.9	6 702	—	6 702	6 727	6 734	6 960	+ 226	
Rautalampi	1 162.3	12 504	3	12 507	11 758	11 737	12 243	+ 506	
Vesanto	329.5	3 708	1	3 709	3 990	4 013	3 819	+ 194	
Karttula	777.3	9 566	1	9 567	9 306	9 335	9 515	+ 180	
Kuopion maaseurakunta	1 216.9	17 365	9	17 374	16 972	17 149	17 276	+ 127	
Tuusniemi	610.9	7 516	1	7 517	7 247	7 312	7 488	+ 176	
Maaninka	424.1	5 972	23	5 995	6 952	6 969	6 068	+ 901	
Pielavesi	1 163.0	11 509	—	11 509	10 536	10 532	11 599	+ 1 067	
Keitele	463.7	4 008	5	4 013	4 107	4 151	4 108	+ 43	
Kiuruvesi	1 317.6	10 011	—	10 011	10 510	10 635	10 842	+ 207	
Iisalmi	2 780.6	20 439	20	20 459	22 043	22 343	23 383	+ 355	
Rutakko	204.8	1 290	—	1 290	1 351	1 395			
Lapinlahti	612.3	7 951	8	7 959	8 333	8 434	8 475	+ 41	
Muruvesi	1 638.0	18 084	19	18 103	4 553	4 647	6 080	— 1 433	
Nilsä					839	15	854		808
Juvankosken ruukinseur.	2.0	839	15	854	808	866	9 157	+ 186	
Kaavi	864.3	8 610	9	8 619	8 844	8 971	6 349	+ 80	
Polvijärvi	780.4	4 227	3	4 230	6 373	6 429	3 486	+ 18	
Kuusjärvi	317.9	3 260	—	3 260	3 535	3 504	10 259	+ 398	
Liperi	753.7	12 323	9	12 387	10 564	10 657	10 948	+ 98	
Kontiolahdi	879.3	9 360	4	9 370	10 996	11 046	7 062	+ 163	
Raakkylä	442.9	6 570	—	6 570	6 833	6 899	12 749	+ 476	
Kiteen pitäjä	952.2	12 357	15	12 372	13 096	13 225	3 486	+ 199	
Kesälähti	371.9	3 457	3	3 460	3 687	3 685	2 615	+ 78	
Pälkjärvi	263.1	2 579	9	2 589	2 724	2 693	5 740	+ 3 130	
Tohnajärvi	903.8	8 027	105	8 136	8 808	8 870	4 077	— 2 876	
Värtsilän ruukinseurak.)		1 052	17	1 069	1 088	1 201	1 201		
Kiihtelysvaara	752.4	7 166	9	7 176	7 708	7 808	7 926	+ 118	
Ilomantsi	4 135.8	13 947	8	14 065	11 316	11 318	9 745	+ 1 573	
Kovero	501.0	—	—	—	3 139	3 164	4 037	+ 873	
Eno	915.7	5 515	9	5 524	6 502	6 668	6 770	+ 102	
Pielisjärvi	3 328.8	11 691	1	11 692	12 688	12 968	14 455	+ 1 487	
Juuka	1 477.8	9 379	15	9 394	9 826	9 808	10 591	+ 783	
Rautavaara	1 092.8	2 040	—	2 040	3 080	3 133	2 213	+ 920	
Nurmes ²⁾	2 335.0	12 074	18	12 093	9 263	9 366	9 856	+ 490	
Valtimo					3 257	3 319	3 272		
Kuhmoniemi (osa)	—	97	—	97	—	—	—	—	
Koko lääni	36 190.7	312 875	861	313 951	328 109	331 278	328 816	+ 2 462	

¹⁾ Tähän on luettu kaupungin kreikkalais-katoliseen seurakuntaan kuuluvat maalaiskunnissa asuvat jäsenet; näitä oli 1915. — ²⁾ Tähän on luettu Nurmeksen kauppala.

Kunta. Communes.	Maan pintaala. Neliö- kilometriä. Superficie de la terre en kilomètres carrés.	Väkiluku 31 p. joulukuuta 1900 kirjonkirjojen mukaan. Population inscrite sur les re- gistres ecclésiastiques.			Väkiluku kirkonkir- jojen mukaan. Population inscrite sur les registres ecclésiastiques		Väkiluku 1 p. tammi- kuun 1900 henkilukojen mukaan. Population inscrite sur les listes d'impt.	Erhemäärä (+) tai vähem- män (-) kirkon- henkilukojen mukaan 31 p. jouluk. 1900. Différence.
		Suomenkielä- listä. Finnois.	Ruotsinkie- listä. Suédois.	Koko väki- luku. Population totale.	31 p. jouluk. 1900.	31 p. jouluk. 1900.		
1	2	3	4	5	6	7	8	9
Vaasan lääni.								
<i>Kaupungit.</i>								
Nikolainkaupunki	39.8	5 644	9 545	15 252	19 852	20 398	16 846	+ 3 552
Kaskinen	7.5	32	884	916	1 092	1 149	1 170	+ 21
Kristiinankaupunki	22.0	660	2 153	2 815	3 106	3 169	2 594	+ 575
Uusikaarlepyy	21.3	67	1 163	1 230	1 224	1 253	1 211	+ 42
Pietarsaari	28.0	316	2 551	2 870	5 465	6 016	5 952	+ 64
Kokkola	33.0	684	1 963	2 648	3 466	3 584	2 826	+ 758
Jyväskylä	6.1	2 957	117	3 077	3 330	3 414	2 992	+ 422
<i>Maalaiskunnat.</i>								
Siipyy	203.3	587	2 468	3 055	3 171	3 223	3 226	- 3
Isojoki	633.6	5 141	83	5 224	5 731	5 841	5 885	- 44
Lapväärtti	380.4	1 105	5 290	6 395	6 962	7 004	7 093	- 89
Kristiinankaup. maaseur.	90.7	134	1 295	1 429	1 563	1 570	1 478	+ 92
Karjajoki	157.4	2 623	45	2 668	2 755	2 800	2 810	- 10
Närpiö	562.6	143	10 853	10 996	10 988	11 046	11 538	- 492
Övermarkku	183.6	33	3 572	3 605	3 522	3 544	4 019	- 475
Korsnäsi	264.2	24	4 969	4 993	5 074	5 131	4 988	+ 143
Tenuva	558.5	6 858	15	6 873	7 677	7 809	7 688	+ 121
Kauhajoki	1 266.4	11 358	48	11 406	12 611	12 878	12 927	- 49
Kurikka	450.7	7 976	17	7 993	8 639	8 749	8 754	- 5
Julasjärvi	798.7	11 366	36	11 402	12 474	12 613	12 666	- 53
Peräseinäjoki	363.7	4 714	8	4 722	5 352	5 375	5 382	- 7
Ilmajoki	614.6	10 849	41	10 890	11 338	11 458	11 915	- 457
Seinäjoki	124.2	3 155	171	3 328	3 946	4 023	3 783	+ 240
Ylistaro	435.3	9 749	26	9 775	10 622	10 693	10 633	+ 60
Isokyrö	400.0	8 516	118	8 634	8 810	8 937	8 831	+ 106
Vähäkyrö	189.8	4 865	211	5 076	5 174	5 232	5 209	+ 23
Laihia	801.3	7 281	79	7 361	7 792	7 897	8 899	- 1 002
Jurva	170.7	5 252	34	5 286	5 684	5 746	4 238	+ 1 508
Pirttikylä	218.5	109	3 199	3 308	3 444	3 492	3 231	+ 261
Petolahti	119.4	1	2 668	2 669	2 695	2 687	2 164	+ 523
Bergöö	35.3	2	763	765	769	766	833	- 67
Maalahti	259.7	18	4 539	4 557	4 811	4 863	5 047	- 184
Sulva	168.2	5	3 482	3 487	3 445	3 431	3 331	+ 100
Mustasaari	319.9	179	8 729	8 908	9 325	9 333	9 191	+ 142
Raippaluoto	194.1	2	2 910	2 912	3 152	3 178	3 119	+ 59
Koivulahti	197.1	4	3 886	3 890	3 984	3 985	4 022	- 37
Maksamaa	88.8	7	2 038	2 047	2 022	2 045	1 735	+ 310
Vöyri	474.5	751	7 680	8 431	8 415	8 492	8 907	- 415
Nurmo	261.0	4 358	7	4 365	4 627	4 676	3 961	+ 715
Lapua	801.6	11 569	11	11 581	12 448	12 588	13 512	- 924
Kauhava	506.3	8 167	16	8 183	8 692	8 838	9 032	- 194
Ylihärmä	129.3	3 544	46	3 590	3 737	3 683	3 621	+ 62
Alahärmä	259.9	5 813	46	5 859	6 171	6 217	6 514	- 297
Oravainen	222.3	294	3 792	4 089	4 240	4 264	4 291	- 27
Munsala	260.4	54	5 266	5 321	5 336	5 403	4 910	+ 493
Uudenkaarlep. maaseur.	250.5	91	3 439	3 530	3 685	3 722	3 450	+ 272
Jepua	164.7	192	2 228	2 420	2 459	2 478	2 426	+ 52
Pietarsaari	417.8	52	6 428	6 481	6 890	7 024	5 798	+ 1 226

Kunta. Communes.	Maan pintaala. Neliö- kilometriä. Superficie de la terre en kilomètres carrés.	Väkiluku 31 p. joulukuuta 1900 kirkonkirjojen mukaan. Population inserite sur les reg- istres ecclésiastiques.			Väkiluku kirkonkir- jojen mukaan. Population inserite sur les registres ecclésiastiques		Väkiluku 1 p. tammik. 1900 henkirijojen mukaan. Population inserite sur les listes d'impt.	Diferenssi. Différence.	Dermän (+) tai vähem- män (-) kirkon- kuin henkirijojen mukaan 31 p. jouluk. 1900.
		Suomenkie- lisiä. Finnois.	Ruotsinkie- lisiä. Suédois.	Koko väiki- luku. Population totale.	31 p. jouluk. 1900.	31 p. jouluk. 1900.			
1	2	3	4	5	6	7	8	9	
Purmo	212.8	139	2 591	2 730	2 907	2 926	2 456	+	470
Ahtävä	229.1	16	2 607	2 628	2 684	2 678	2 403	+	275
Tervajärvi	206.9	107	3 210	3 317	3 464	3 497	3 095	+	402
Kruunupyö	317.2	41	3 408	3 449	3 548	3 552	3 698	+	146
Luoto	100.6	12	2 346	2 358	2 442	2 469	2 193	+	276
Kokkolan maaseurakunta	713.9	324	5 062	5 386	5 612	5 632	3 928	+	1 704
Alaveteli	158.9	115	2 084	2 201	2 299	2 284	1 923	+	361
Kälviä	674.5	3 533	103	3 636	3 861	3 912	3 596	+	316
Lohtaja	426.4	3 325	78	3 403	3 615	3 623	3 002	+	621
Himanka	228.0	2 791	50	2 842	3 086	3 100	2 725	+	375
Kannus	405.3	3 935	23	3 958	4 482	4 546	4 222	+	324
Toholampi	544.6	3 662	12	3 674	4 176	4 303	3 528	+	775
Ullava	96.9	1 357	—	1 357	1 366	1 379	1 021	+	358
Kaustinen	274.5	3 383	45	3 428	3 575	3 624	2 942	+	682
Veteli	252.0	3 626	15	3 641	3 956	4 031	3 448	+	583
Lestijärvi	660.5	990	—	990	1 083	1 101	970	+	131
Halsua	294.3	1 373	6	1 379	1 548	1 554	1 283	+	271
Perho	724.2	1 972	2	1 974	2 317	2 346	2 025	+	321
Soini	567.0	3 269	1	3 270	3 503	3 591	3 376	+	215
Lehtimäki	305.9	2 108	1	2 109	2 271	2 296	2 215	+	81
Alajärvi	769.7	6 494	13	6 507	7 252	7 311	6 585	+	726
Vimpeli	229.4	3 058	4	3 062	3 324	3 402	3 300	+	102
Evijärvi	341.3	4 381	140	4 521	4 771	4 822	4 239	+	583
Kortesjärvi	286.3	3 815	17	3 832	4 263	4 328	3 905	+	423
Lappajärvi	457.8	5 522	14	5 536	5 980	6 034	5 345	+	689
Kuortane	479.5	5 095	3	5 098	5 692	5 809	5 387	+	422
Töysä	292.5	3 346	9	3 355	3 789	3 793	3 699	+	94
Alavus	845.9	8 741	16	8 757	10 024	10 148	9 623	+	525
Virrat	1 118.4	8 590	18	8 608	9 447	9 657	9 997	+	340
Ätsäri	642.1	5 951	40	5 991	6 797	6 936	6 921	+	15
Pihlajavesi	404.7	2 073	—	2 073	2 266	2 269	2 238	+	31
Multia	776.8	3 857	2	3 859	3 974	4 011	4 176	+	165
Keuruu	1 101.1	10 139	82	10 221	9 009	9 075	11 330	—	90
Vilppula	441.6	5 014	7	5 021	5 225	5 263	5 536	—	273
Petäjävesi	744.4	10 265	47	10 324	9 755	9 766	9 838	—	72
Jyväskylän maaseurak...	339.4	3 144	9	3 153	1 511	2 545	1 696	+	849
Toivakka	963.1	10 862	15	10 877	3 197	3 173	3 254	—	81
Uurainen	369.0	1 261	3	1 264	11 108	9 615	11 304	—	1 689
Saarijärvi	1 269.0	9 184	18	9 202	2 208	2 313	2 476	—	163
Pylkönmäki	1 264.2	5 448	10	5 458	8 831	8 959	8 981	—	22
Karstula	1 037.7	4 823	3	4 826	5 825	5 872	5 936	—	64
Kivijärvi	1 299.4	9 475	8	9 483	5 108	5 140	5 340	—	200
Pihtipudas	283.9	2 113	—	2 113	2 488	2 562	2 536	+	34
Viitasaari	203.3	2 181	1	2 182	2 216	2 228	2 265	+	26
Konginkangas	917.1	11 038	31	11 069	11 911	8 606	12 712	+	37
Sumiainen						4 994			
Laukaa									
Äänekoski									
Koko lääni	38 430.8	329 249	131 082	160 460	497 835	505 250	487 643	+	17 607
Oulun lääni.									
<i>Kaupungit.</i>									
Oulu	48.1	15 219	1 067	16 306	18 682	19 018	14 777	+	4 241
Raahel	19.2	3 003	246	3 257	3 611	3 743	2 692	+	1 051

Kunta. Communes.	Maan pinta-ala. Neli- kilometriä. Superficie de la terre en kilomètres carrés.	Väkiluku 31 p. joulukuuta 1900 kirjokirjojen mukaan. Population inscrite sur les re- gistres ecclésiastiques.			Väkiluku kirkonkir- jojen mukaan. Population inscrite sur les registres ecclésiastiques		Väkiluku 1 p. tammi- kuuta 1900 henkilökirjojen mukaan. Population inscrite sur les listes d'impt.	Ehdenmu- tointen (+) tai vähem- män (-) kirkon- kuin henkilökirjojen mukaan 31 p. jouluk. 1900. Différence.	
		Suomenki- elisiä. Finnois.	Ruotsinkie- lisiä. Suédois.	Koko väki- luku. Population totale.	31 p. jouluk. 1900.	31 p. jouluk. 1900.			
1	2	3	4	5	6	7	8	9	
Kemi.....	5.8	1 293	41	1 335	2 048	2 157	1 951	+	206
Tornio.....	74.7	1 379	144	1 523	1 619	1 667	1 247	+	420
Kajaani.....	112.7	1 225	39	1 264	2 312	2 454	2 602	-	148
<i>Maalaiskunnat.</i>									
Sievi.....	752.8	4 464	10	4 474	4 910	5 043	4 417	+	626
Rautio.....	174.8	1 370	-	1 370	1 528	1 589	1 376	+	213
Ylivieska.....	573.2	6 293	20	6 313	7 215	7 362	7 146	+	216
Alavieska.....	266.0	3 027	-	3 028	3 325	3 367	3 010	+	357
Kalajoensuu.....	485.6	5 290	2	5 293	5 990	6 069	5 208	+	861
Merijärvi.....	207.3	1 834	1	1 835	1 844	1 898	1 733	+	165
Oulainen.....	579.3	4 716	8	4 724	5 430	5 575	5 088	+	487
Pyhäjoki.....	510.9	4 380	6	4 386	4 580	4 609	4 232	+	377
Salon kappeli.....	137.2	1 431	8	1 439	1 599	1 648	1 522	+	126
Salon pitäjä.....	332.3	2 439	-	2 439	2 533	2 557	2 205	+	352
Vihanti.....	511.3	3 060	3	3 063	3 133	3 166	2 748	+	418
Rantsila.....	633.6	3 344	6	3 350	3 470	3 504	2 866	+	638
Paavola.....	540.9	4 297	16	4 313	5 137	5 236	4 806	+	430
Revonlahti.....	229.0	1 443	-	1 443	1 449	1 463	1 218	+	245
Siikajoki.....	253.6	1 981	2	1 983	2 035	2 041	1 697	+	344
Hailuoto.....	169.5	2 300	3	2 303	2 339	2 329	1 882	+	447
Pyhäjärvi.....	1 341.0	5 760	20	5 780	6 076	6 162	5 591	+	571
Reisjärvi.....	445.8	3 403	3	3 406	3 660	3 762	3 375	+	387
Haapajärvi.....	722.1	5 696	12	5 708	6 175	6 240	5 371	+	869
Nivala.....	521.7	7 852	4	7 856	8 462	8 673	7 735	+	938
Kärsämäki.....	687.5	2 784	-	2 784	2 985	3 010	2 735	+	275
Haapavesi.....	1 078.5	5 954	29	5 983	6 547	6 672	6 027	+	645
Pulkkala.....	444.3	2 546	11	2 557	2 186	2 224	1 907	+	317
Piippola.....	1 113.3	3 118	-	3 118	3 671	1 927	1 749	+	178
Pyhäntä.....						1 791	1 698	+	93
Kestilä.....	526.6	2 645	2	2 647	2 723	2 745	2 468	+	277
Säräisniemi.....	1 626.2	3 940	1	3 941	3 050	3 093	4 081	+	104
Vuolijoki.....					1 074	1 092		+	
Paltamo.....	1 041.9	4 433	8	4 441	4 639	4 688	4 610	+	78
Kajaanin maaseurakunta.....	1 191.1	3 119	5	3 124	3 390	3 477	3 310	+	167
Sotkamo.....	2 628.1	9 464	6	9 470	9 873	9 988	9 488	+	500
Kuhmoniemi.....	4 739.2	7 422	10	7 432	7 829	7 934	7 333	+	601
Ristijärvi.....	854.4	2 190	1	2 191	2 290	2 316	2 268	+	48
Hyrnsalmi.....	1 441.0	2 252	2	2 254	2 396	2 411	2 317	+	94
Suomussalmi.....	5 424.6	6 852	4	6 856	7 133	7 209	6 671	+	538
Puolanka.....	2 462.5	4 960	2	4 962	5 231	5 299	4 499	+	800
Utajärvi.....	1 554.0	4 526	15	4 541	4 614	4 666	4 282	+	384
Muhos.....	1 016.6	4 592	26	4 618	4 362	4 463	4 235	+	228
Tyrnävä.....	389.4	3 109	-	3 109	3 400	3 388	3 093	+	295
Temmes.....	120.9	1 096	-	1 096	1 090	1 120	979	+	141
Lumijoki.....	308.4	2 269	-	2 269	2 255	2 278	2 130	+	148
Liminka.....	601.5	3 449	-	3 449	3 418	3 437	3 211	+	226
Kempele.....	126.8	1 236	1	1 237	1 370	1 390	1 336	+	54
Oulunsalo.....	78.5	1 070	3	1 073	1 456	1 552	1 617	-	65
Oulun pitäjä.....	244.4	4 783	28	4 811	6 192	6 240	6 368	-	128
Ylikiuminki.....	885.4	2 302	6	2 308	2 874	2 909	2 766	+	143
Kiiminki.....	265.9	1 707	1	1 708	1 818	1 862	1 786	+	76
Haukipudas.....	435.1	4 121	3	4 124	5 321	5 586	5 285	+	301
li.....	1 465.7	6 348	16	6 364	6 816	6 954	6 396	+	558

Kunta. Communes.	Superficie de la terre en kilometres carres.	Väkiluku 31 p. joulukuuta 1900 kirjonkirjojen mukaan. Population inscrite sur les reg- istres ecclesiastiques.			Väkiluku kirkonkir- jojen mukaan. Population inscrite sur les registres ecclesiastiques		Population inscrite sur les listes d'impot.	Väkiluku 1 p. tammik. 1900 henkkirjojen mukaan.	Enemmitys (+) tai vähem- mys (-) kirkon- kuin henkkirjojen mukaan 31 p. jouluk. 1900. Difference.
		Suomenkie- lisiä. Finnois.	Suotsinkie- lisiä. Suedois.	Ruotsinkie- lisiä. Habit.	Koko väki- luku. Population totale.	31 p. jouluk. 1900.			
1	2	3	4	5	6	7	8	9	
Kuivaniemi.....	1 039.3	1 916	6	1 950	2 127	2 138	1 892	+	246
Pudasjärvi.....	8 142.2	9 257	5	9 262	10 043	10 172	9 270	+	902
Taivalkoski.....	3 204.5	2 838	3	2 841	3 180	3 196	3 054	+	142
Kuusamo.....	9 058.2	9 795	18	9 813	11 607	11 854	10 610	+	1 244
Kuolajärvi.....	11 854.0	3 379	4	3 383	4 430	4 693	4 533	+	70
Kemijärvi.....	3 466.0	4 772	5	4 777	5 462	5 576	5 093	+	483
Rovaniemi.....	8 251.8	8 284	37	8 321	10 201	10 518	10 243	+	275
Tervola.....	1 783.5	2 952	6	2 958	3 514	3 613	3 387	+	226
Simo.....	2 251.7	3 164	27	3 191	3 902	4 009	3 517	+	492
Kemin maaseurakunta..	573.3	5 715	32	5 747	7 036	7 191	6 375	+	816
Alatornio.....	867.5	6 395	3	6 398	7 550	7 675	7 137	+	538
Karunki.....	236.9	2 056	1	2 057	2 277	2 344	2 106	+	238
Ylitornio.....	2 734.0	4 391	15	4 406	4 983	5 058	4 327	+	731
Turtola.....	1 430.6	1 857	4	1 861	2 100	2 146	1 881	+	265
Kolari.....	2 281.1	1 760	—	1 760	2 009	2 047	1 915	+	132
Muonionniska.....	1 792.3	1 154	5	1 159	1 365	1 407	1 404	+	3
Enontekiö.....	8 068.3	935	—	935	996	997	964	+	33
Kittilä.....	8 056.2	3 277	4	3 281	3 845	3 930	3 768	+	162
Sodankylä.....	19 950.8	4 144	9	4 153	5 158	5 330	5 248	—	82
Inari.....	16 203.8	632	7	1 482	1 721	1 747	1 785	—	38
Utsjoki.....	4 902.9	12	1	488	488	499	497	+	2
Koko lääni	158 549.4	277 471	2 033	280 899	313 159	319 103	290 146	+	28 957
Koko maa	333 140.3	2 352 990	349 733	2 712 562	3 012 849	3 059 324	2 944 614	+	114 710

10 a. Väestön ryhmitys iän mukaan vuosina 1751—1905.

Population selon l'âge 1751—1905.

Vuonna. — Année.	Miespuoliset. — Sexe masculin.									Naispuoliset. — Sexe féminin.								
	Ikä, vuosissa. — Age, ans.									Ikä, vuosissa. — Age, ans.								
	0—10.	10—20.	20—30.	30—40.	40—50.	50—60.	60—70.	70—80.	80—	0—10.	10—20.	20—30.	30—40.	40—50.	50—60.	60—70.	70—80.	80—
1751	57 399	42 269	34 590	21 548	18 274	15 056	9 430	4 628	1 808	58 905	43 261	37 715	23 197	20 605	17 842	13 335	7 283	2 767
1775	81 729	64 271	48 784	37 136	30 262	18 360	10 819	5 479	1 482	83 173	63 317	52 209	38 985	32 599	19 877	12 822	6 986	1 855
1800	109 691	78 280	68 309	55 486	42 419	27 111	16 090	6 507	1 126	110 066	80 518	71 874	59 537	46 195	30 641	19 262	8 040	1 507
1825	158 767	113 270	107 298	84 588	65 216	44 281	24 490	8 301	1 210	161 194	116 041	112 865	90 385	73 334	51 894	32 174	11 791	2 052
1850	204 595	148 533	139 853	109 822	80 117	64 671	33 358	13 216	2 052	204 677	151 167	143 439	114 187	86 756	73 731	43 089	19 882	3 770
1865	231 204	176 418	147 205	119 841	100 268	63 727	42 782	15 269	2 260	229 602	178 016	152 166	126 613	107 278	72 050	52 739	21 622	4 185
1870	210 572	175 188	150 877	115 132	96 229	63 891	33 502	13 374	1 660	209 638	176 073	156 567	122 388	104 805	74 054	42 616	19 210	2 993
1875	233 621	185 690	159 871	129 619	98 501	73 483	36 681	15 067	2 195	230 839	185 957	163 267	135 441	106 615	84 015	46 289	21 550	3 946
1880	266 039	188 673	168 821	139 399	102 314	80 353	45 122	14 811	2 711	262 890	188 183	170 404	146 281	109 794	91 645	56 912	21 523	4 907
1885	280 434	207 382	176 772	147 200	116 277	81 735	53 062	17 636	3 064	276 771	205 752	177 883	152 293	124 154	92 540	65 309	24 775	5 479
1890	302 532	240 496	178 554	153 997	125 132	86 555	58 534	22 467	3 274	298 713	237 889	178 485	156 745	132 932	96 574	71 091	30 495	5 675
1895	306 729	259 693	196 688	162 653	131 944	98 269	59 669	26 399	3 766	303 323	255 888	195 190	164 725	138 518	108 968	71 193	35 305	6 638
1900	328 217	276 794	227 215	164 931	139 072	106 760	64 255	29 871	4 967	322 733	272 424	224 765	165 973	143 586	117 437	75 746	39 481	8 335
1905	347 660	286 303	244 123	182 952	147 909	113 969	73 909	31 352	6 896	340 314	281 175	240 307	181 999	151 306	123 658	86 821	40 915	10 520

10 b. Väestön eri ikäluokkain prosenttiluvut vuosina 1751—1905.

Proportion des différents groupes d'âge 1751—1905.

Vuonna. Année.	Miespuoliset. — Sexe masculin.									Naispuoliset. — Sexe féminin.								
	Ikä, vuosissa. — Age, ans.									Ikä, vuosissa. — Age, ans.								
	0—10.	10—20.	20—30.	30—40.	40—50.	50—60.	60—70.	70—80.	80—	0—10.	10—20.	20—30.	30—40.	40—50.	50—60.	60—70.	70—80.	80—
%									%									
1751.....	28.00	20.61	16.87	10.52	8.92	7.34	4.60	2.26	0.88	26.19	19.24	16.75	10.32	9.16	7.94	5.92	3.24	1.24
1775.....	27.39	21.54	16.36	12.45	10.15	6.15	3.62	1.84	0.50	26.67	20.31	16.75	12.49	10.45	6.38	4.11	2.24	0.60
1800.....	27.09	19.32	16.87	13.70	10.48	6.69	3.97	1.60	0.28	25.74	18.83	16.80	13.92	10.81	7.17	4.50	1.88	0.35
1825.....	26.13	18.65	17.66	13.93	10.73	7.29	4.04	1.37	0.20	24.73	17.81	17.32	13.87	11.25	7.96	4.94	1.81	0.31
1850.....	25.70	18.65	17.57	13.79	10.06	8.12	4.19	1.66	0.26	24.34	17.99	17.06	13.58	10.32	8.77	5.13	2.36	0.45
1865.....	25.72	19.63	16.37	13.34	11.15	7.09	4.75	1.70	0.25	24.32	18.85	16.12	13.41	11.36	7.63	5.58	2.29	0.44
1870.....	24.48	20.36	17.54	13.38	11.18	7.43	3.89	1.55	0.19	23.08	19.39	17.24	13.48	11.53	8.15	4.68	2.12	0.33
1875.....	24.99	19.87	17.10	13.87	10.54	7.86	3.93	1.61	0.23	23.61	19.01	16.70	13.85	10.90	8.59	4.73	2.20	0.41
1880.....	26.39	18.71	16.74	13.82	10.15	7.97	4.48	1.47	0.27	24.97	17.88	16.19	13.90	10.44	8.71	5.40	2.05	0.46
1885.....	25.88	19.14	16.31	13.59	10.73	7.55	4.89	1.62	0.29	24.60	18.29	15.81	13.54	11.03	8.23	5.81	2.20	0.49
1890.....	25.82	20.53	15.24	13.14	10.68	7.39	5.00	1.92	0.38	24.72	19.68	14.77	12.97	11.00	7.99	5.88	2.53	0.46
1895.....	24.62	20.84	15.79	13.06	10.59	7.89	4.79	2.12	0.30	23.70	20.00	15.25	12.87	10.82	8.51	5.57	2.76	0.52
1900.....	24.46	20.62	16.93	12.29	10.36	7.95	4.79	2.23	0.37	23.55	19.88	16.40	12.11	10.48	8.57	5.52	2.88	0.61
1905.....	24.23	19.95	17.01	12.75	10.31	7.94	5.15	2.18	0.48	23.34	19.30	16.50	12.49	10.39	8.49	5.96	2.81	0.72

11. Väestön ryhmitys sukupuolen ja siviilisäädyn mukaan vuosina 1751—1900.

Population selon le sexe et l'état civil 1751—1900.

Vuonna. Année.	Miespuoliset. — Sexe masculin.				Naispuoliset. — Sexe féminin.				Molemmat sukupuolet. — Les deux sexes.			
	Naimatonnia. Garçons.	Nainetta. Mariés.	Leskitä ja ero- tettuja. Veufs et di- vorcés.	Yhteensä. Total.	Naimatonnia. Filles.	Nainetta. Mariées.	Leskitä ja ero- tettuja. Veuves et di- vorcées.	Yhteensä. Total.	Naimatonnia. Garçons et filles.	Nainetta. Mariées.	Leskitä ja ero- tettuja. Veufs, veuves et divorcés.	Yhteensä. Total.
1751	120 782	80 145	4 075	205 002	124 835	80 305	19 770	224 910	245 617	160 450	23 845	429 912
1775	185 359	105 632	7 331	298 322	184 418	105 954	21 451	311 823	369 777	211 586	28 782	610 145
1800	247 611	146 790	10 618	405 019	249 737	146 755	31 148	427 640	497 348	293 545	41 766	832 659
1825	365 646	221 911	19 864	607 421	375 408	222 409	53 913	651 730	741 054	444 320	73 777	1 259 151
1850	489 155	279 637	27 425	796 217	491 084	280 004	69 610	840 698	980 239	559 641	97 035	1 636 915
1870	534 073	289 814	36 538	860 425	533 167	290 303	84 874	908 344	1 067 240	580 117	121 412	1 768 769
1880	625 702	350 407	32 134	1 008 243	612 669	351 281	88 589	1 052 539	1 238 371	701 688	120 723	2 060 782
1890	734 117	401 316	36 108	1 171 541	710 546	401 743	96 310	1 208 599	1 444 663	803 059	132 418	2 380 140
1900	847 950	453 361	40 771	1 342 082	808 619	453 904	107 957	1 370 480	1 656 569	907 265	148 728	2 712 562
	%				%				%			
1751	58.92	39.09	1.99	100	55.50	35.71	8.79	100	57.13	37.32	5.55	100
1775	62.13	35.41	2.46	100	59.14	33.98	6.88	100	60.60	34.68	4.72	100
1800	61.14	36.24	2.62	100	58.40	34.32	7.28	100	59.73	35.25	5.02	100
1825	60.20	36.53	3.27	100	57.60	34.13	8.27	100	58.85	35.29	5.86	100
1850	61.44	35.12	3.44	100	58.41	33.31	8.28	100	59.88	34.19	5.93	100
1870	62.07	33.68	4.25	100	58.70	31.96	9.34	100	60.34	32.80	6.86	100
1880	62.06	34.75	3.19	100	58.21	33.37	8.42	100	60.09	34.05	5.86	100
1890	62.66	34.26	3.08	100	58.79	33.24	7.97	100	60.70	33.74	5.56	100
1900	63.18	33.78	3.04	100	59.00	33.12	7.88	100	61.07	33.45	5.48	100

12 a. Väestön ryhmitys sukupuolen, iän ja siviilisäädyn mukaan vuonna 1900.

Population selon le sexe, l'âge et l'état civil en 1900.

Ikä. Age.	Miespuoliset. — Sexe masculin.					Naispuoliset. — Sexe féminin.					Molemmat sukupuolet. — Les deux sexes.				
	Naimattomia. Garçons.	Nainetta. Mariés.	Leskit. Veufs.	Erotettuja. Divorcés.	Yhteensä. Total.	Naimattomia. Filles.	Nainetta. Mariées.	Leskit. Veuves.	Erotettuja. Divorcées.	Yhteensä. Total.	Naimattomia. Garçons et filles.	Nainetta. Mariés.	Leskit. Veufs et veuves.	Erotettuja. Divorcés.	Yhteensä. Total.
0— 5 v. . .	178 005	—	—	—	178 005	174 352	—	—	—	174 352	352 357	—	—	—	352 357
5— 10 » . .	150 212	—	—	—	150 212	148 381	—	—	—	148 381	298 593	—	—	—	298 593
10— 15 » . .	143 920	—	—	—	143 920	142 066	—	—	—	142 066	285 986	—	—	—	285 986
15— 20 » . .	132 269	597	8	—	132 874	125 811	4 528	19	—	130 358	258 080	5 125	27	—	263 232
20— 25 » . .	99 889	19 435	230	5	119 559	80 312	37 092	422	13	117 839	180 201	56 527	652	18	237 398
25— 30 » . .	54 746	52 055	840	15	107 656	42 538	63 018	1 328	42	106 926	97 284	115 073	2 168	57	214 582
30— 35 » . .	25 833	54 905	1 179	51	81 968	22 002	57 660	2 220	87	81 969	47 835	112 565	3 399	138	163 937
35— 40 » . .	17 971	63 132	1 777	83	82 963	17 132	62 732	4 017	123	84 004	35 103	125 864	5 794	206	166 967
40— 45 » . .	12 209	57 908	2 105	94	72 316	12 922	55 090	5 814	135	73 961	25 131	112 998	7 919	229	146 277
45— 50 » . .	9 529	54 415	2 704	108	66 756	10 581	50 923	8 004	117	69 625	20 110	105 338	10 708	225	136 381
50— 55 » . .	7 334	46 067	3 505	75	56 981	9 006	41 774	10 889	86	61 755	16 340	87 841	14 394	161	118 736
55— 60 » . .	5 764	39 526	4 434	55	49 779	7 564	33 767	14 287	64	55 682	13 328	73 293	18 721	119	105 461
60— 65 » . .	3 983	28 346	5 056	42	37 427	5 691	22 262	15 194	70	43 217	9 674	50 608	20 250	112	80 644
65— 70 » . .	2 743	18 621	5 449	15	26 828	4 189	13 507	14 796	37	32 529	6 932	32 128	20 245	52	59 357
70— 75 » . .	1 875	11 514	5 824	20	19 233	3 119	7 537	14 096	21	24 773	4 994	19 051	19 920	41	44 006
75— 80 » . .	1 112	5 106	4 415	5	10 638	1 919	3 082	9 693	14	14 708	3 031	8 188	14 108	19	25 346
80— 85 » . .	400	1 476	2 038	2	3 916	781	785	4 687	4	6 257	1 181	2 261	6 725	6	10 173
85— 90 » . .	135	236	544	—	915	206	130	1 422	2	1 760	341	366	1 966	2	2 675
90— 95 » . .	17	21	86	—	124	33	12	223	—	268	50	33	309	—	392
95— 100 » . .	4	1	7	—	12	11	5	29	—	45	15	6	36	—	57
100— » . .	—	—	—	—	—	3	—	2	—	5	3	—	2	—	5
Yhteensä	847 950	453 361	40 201	570	1 342 082	808 619	453 904	107 142	815	1 370 480	1 656 569	907 265	147 343	1 385	2 712 562

13. Väestön ryhmitys kielen mukaan vuosina 1865—1900.

Population selon la langue 1865—1900.

Kieli. — Langue.	Kaupungeissa. — Villes.				Maaseudulla. — Communes rurales.				Koko maassa. — Pays entier.			
	1865.	1880.	1890.	1900.	1865.	1880.	1890.	1900.	1865.	1880.	1890.	1900.
Suomen — Finnois	—	100 300	150 883	238 377	—	1 656 081	1 897 662	2 114 613	1 580 000	1 756 381	2 048 545	2 352 990
Ruotsin — Suédois	—	65 725	78 491	97 267	—	229 151	244 113	252 466	256 000	294 876	322 604	349 733
Venäjän — Russe	—	3 374	4 105	3 741	—	821	1 690	2 198	4 000	4 195	5 795	5 939
Saksan — Allemand	—	1 450	1 483	1 716	—	270	191	209	1 200	1 720	1 674	1 925
Muu kieli — Autres	—	1 205	265	501	—	1 058	1 257	1 474	2 045	2 263	1 522	1 975
Tuntematon — Inconnue	—	1 347	—	—	—	—	—	—	—	1 347	—	—
Yhteensä	—	173 401	235 227	341 602	—	1 887 381	2 144 913	2 370 960	1 843 245	2 060 782	2 380 140	2 712 562
		%				%				%		
Suomen — Finnois	—	58.30	64.14	69.78	—	87.75	88.47	89.19	85.72	85.29	86.07	86.75
Ruotsin — Suédois	—	38.20	33.37	28.47	—	12.14	11.38	10.65	13.89	14.32	13.56	12.89
Venäjän — Russe	—	1.96	1.75	1.10	—	0.04	0.08	0.09	0.22	0.20	0.24	0.22
Saksan — Allemand	—	0.84	0.63	0.50	—	0.01	0.01	0.01	0.06	0.08	0.07	0.07
Muu kieli — Autres	—	0.70	0.11	0.15	—	0.06	0.06	0.06	0.11	0.11	0.06	0.07
Yhteensä	—	100	100	100	—	100	100	100	100	100	100	100

¹⁾ Tähän summaan on laskettu 1 336 henkilöä, joilla on lappi äidinkielenä.

14. Väestön ryhmitys uskontokuntien mukaan vuosina 1860—1905.

Population selon les confessions 1860—1905.

Vuonna. Année.	Kaupungeissa. — Villes.						Maaseudulla. — Communes rurales.				Koko maassa. — Pays entier.					
	Lutherilaisia. Luthériens.	Methodisteja. Méthodistes.	Baptisteja. Baptistes.	Kreikk.-katol. Grecs-orthod.	Rom.-katol. Cath.-rom.	Yhteensä. Total.	Lutherilaisia. Luthériens.	Baptisteja. Baptistes.	Kreikk.-katol. Grecs-orthod.	Yhteensä. Total.	Lutherilaisia. Luthériens.	Methodisteja. Méthodistes.	Baptisteja. Baptistes.	Kreikk.-katol. Grecs-orthod.	Rom.-katol. Cathol.-rom.	Yhteensä. Total.
1860.....	108 262	—	—	2 063	14	110 339	1 598 412	—	37 974	1 636 386	1 706 674	—	—	40 037	14	1 746 725
1865.....	120 096	—	—	2 193	830	123 119	1 682 152	—	37 974	1 720 126	1 802 248	—	—	40 167	830	1 843 245
1870.....	128 460	—	—	2 313	830	131 603	1 604 159	—	33 007	1 637 166	1 732 619	—	—	35 320	830	1 768 769
1875.....	145 209	—	—	2 580	566	148 355	1 730 217	—	34 075	1 764 292	1 875 426	—	—	36 655	566	1 912 647
1880.....	168 024	—	—	3 047	2 330	173 401	1 851 703	—	35 678	1 887 381	2 019 727	—	—	38 725	2 330	2 060 782
1885.....	194 480	—	—	3 912	1 359	199 751	1 970 783	—	37 984	2 008 767	2 165 263	—	—	41 896	1 359	2 208 518
1890.....	229 911	—	—	4 855	461	235 227	2 104 636	—	40 277	2 144 913	2 334 547	—	—	45 132	461	2 380 140
1895.....	272 558	225	146	6 013	575	279 517	2 205 238	1 778	39 025	2 246 041	2 477 796	225	1 924	45 038	575	2 525 558
1900.....	333 065	319	427	7 036	755	341 602	2 329 106	2 424	39 430	2 370 960	2 662 171	319	2 851	46 466	755	2 712 562
1905.....	391 467	464	937	5 116	813	398 797	2 446 290	2 501	44 410	2 493 291	2 837 757	464	3 528	49 526	813	2 892 088
				%					%							%
1860.....	98.12	—	—	1.87	0.01	100	97.68	—	2.32	100	97.71	—	—	2.29	—	100
1865.....	97.55	—	—	1.78	0.67	100	97.79	—	2.21	100	97.78	—	—	2.18	0.04	100
1870.....	97.61	—	—	1.76	0.63	100	97.98	—	2.02	100	97.95	—	—	2.00	0.05	100
1875.....	97.88	—	—	1.74	0.38	100	98.07	—	1.93	100	98.06	—	—	1.91	0.03	100
1880.....	96.90	—	—	1.76	1.34	100	98.11	—	1.89	100	98.01	—	—	1.88	0.11	100
1885.....	97.36	—	—	1.96	0.68	100	98.11	—	1.89	100	98.04	—	—	1.90	0.06	100
1890.....	97.74	—	—	2.06	0.20	100	98.12	—	1.88	100	98.08	—	—	1.90	0.02	100
1895.....	97.51	0.08	0.05	2.15	0.21	100	98.18	0.08	1.74	100	98.11	0.01	0.08	1.78	0.02	100
1900.....	97.50	0.09	0.13	2.06	0.22	100	98.24	0.10	1.66	100	98.14	0.01	0.11	1.71	0.03	100
1905.....	98.16	0.12	0.24	1.28	0.20	100	98.12	0.10	1.78	100	98.12	0.02	0.12	1.71	0.03	100

15 a. Väestön ryhmitys sivistyskannan mukaan vuosina 1880—1900.

Population selon le degré d'instruction 1880—1900.

	1880.				1890.				1900.			
	Ainoastaan lukutaitoisia. Sachant lire seulement.		10 v. vanhemp. luvun taitamattomia. Agés de 10 ans et au-delà sans instruction.		Ainoastaan lukutaitoisia. Sachant lire seulement.		10 v. vanhemp. luvun taitamattomia. Agés de 10 ans et au-delà sans instruction.		Ainoastaan lukutaitoisia. Sachant lire seulement.		15 v. vanhemp. luvun taitamattomia. Agés de 15 ans et au-delà sans instruction.	
<i>Koko maassa. — Pays entier.....</i>	29 433	175 671	1 381 342	39 128	36 112	364 979	1 463 916	37 628	905 025	1 289 404	26 261	
<i>I. Asunnon mukaan.</i>												
Kaupungeissa — Villes.....	19 718	55 050	70 655	1 857	24 961	96 663	75 000	1 562	224 365	63 487	3 012	
Maaseudulla — Comm. rurales..	9 715	120 621	1 310 687	37 271	11 151	268 316	1 388 916	36 066	21 720 658 940	1 225 917	23 249	
<i>II. Kielen mukaan.</i>												
Suomenkielisiä — Finnois.....	5 283	128 172	1 209 818	36 690	9 735	285 082	1 299 236	35 634	740 319	1 153 166	24 487	
Ruotsinkielisiä — Suédois.....	22 659	44 427	169 365	906	25 013	76 376	163 062	1 005	157 666	135 012	1 308	
Venäjänkielisiä — Russes.....	396	2 041	548	631	337	2 867	722	884	4 479	418	391	
Saksankielisiä — Allemands....	818	574	80	5	971	414	56	1	1 666	50	3	
Muunkielisiä — Autres.....	277	457	1 531	896	56	240	840	104	895	758	72	
<i>III. Uskonnon mukaan.</i>												
Luterilaisia — Luthériens.....									882 895	1 281 372	13 466	
Metodisteja — Méthodistes....	28 957	168 307	1 373 984	21 345	35 703	353 251	1 455 983	21 505	252	15	—	
Baptisteja — Baptistes.....									930	1 400	—	
Kreikkal.-katol. — Grecs-orth..	369	6 996	6 684	16 816	372	11 630	7 750	16 039	20 406	6 561	12 743	
Romalais-katol. — Cath.-rom. ..	107	368	674	967	37	98	183	84	542	56	52	

15 b. Väestön ryhmitys sivistyskannan mukaan vuosina 1880—1900. Promille-lukuja.

Population selon le degré d'instruction 1880—1900. En ‰.

	1880.				1890.				1900.			
	Muita luku- ja kirjoitustaitoisia. Autres personnes sachant lire et écrire.	Henkilöitä, joilla on kansakoulun kurssia korkeampi koulusivistys. Personnes qui ont reçu une éducation supérieure à l'enseignement primaire.	Ainoastaan lukutaitoisia. Sachant lire seulement.	10 v. vanhempi luvun taitamattomia. Agés de 10 ans et au-delà sans instruction.	Muita luku- ja kirjoitustaitoisia. Autres personnes sachant lire et écrire.	Henkilöitä, joilla on kansakoulun kurssia korkeampi koulusivistys. Personnes qui ont reçu une éducation supérieure à l'enseignement primaire.	Ainoastaan lukutaitoisia. Sachant lire seulement.	10 v. vanhempi luvun taitamattomia. Agés de 10 ans et au-delà sans instruction.	Muita luku- ja kirjoitustaitoisia. Autres personnes sachant lire et écrire.	Henkilöitä, joilla on kansakoulun kurssia korkeampi koulusivistys. Personnes qui ont reçu une éducation supérieure à l'enseignement primaire.	Ainoastaan lukutaitoisia. Sachant lire seulement.	15 v. vanhempi luvun taitamattomia. Agés de 15 ans et au-delà sans instruction.
<i>Koko maassa — Pays entier</i>	18	108	850	24	19	192	769	20	407	581	12	
<i>I. Asunnon mukaan.</i>												
Kaupungeissa — Villes	134	374	480	12	126	487	379	8	772	218	10	
Maaseudulla — Comm. rurales ..	6	82	887	25	7	157	815	21	11	342	635	
<i>II. Kielen mukaan.</i>												
Suomenkielisiä — Finnois	4	93	877	26	6	175	797	22	386	601	13	
Ruotsinkielisiä — Suédois	95	187	714	4	94	287	615	4	536	459	5	
Venäjänkielisiä — Russes	110	564	152	174	70	596	150	184	847	79	74	
Saksankielisiä — Allemands	554	389	54	3	673	287	39	1	969	29	2	
Muunkielisiä — Autres	88	145	484	283	45	194	677	84	519	439	42	
<i>III. Uskonnon mukaan.</i>												
Luterilaisia — Luthériens									406	588	6	
Metodisteja — Méthodistes	18	106	863	13	19	189	780	12	944	56	—	
Baptisteja — Baptistes									399	601	—	
Kreikkalais-katol. — Grecs-orthod.	12	227	216	545	10	325	217	448	514	165	321	
Romalais-katol. — Cath.-rom.	51	174	318	457	92	244	455	209	834	86	80	

16. Väestön ryhmitys ammattien ja elinkeinojen mukaan vuonna 1900.

Population selon la profession en 1900.

Ammatti. Profession.	Ammattin harjoittajat. (Päähenkilöt). Exerçant la profession.		Edellisten vaimot (miehet), lapset ja muut talouskun- nan jäsenet, jotka eivät harjoita ammattia. Familles des précédents.		Edellisten henkiloillinen palvelusväki. Domestiques attachés à la première catégorie.		Edellisten vaimot (miehet), lapset ja muut perheen jäsenet, joilla ei ole ammattia. Familles des précédents.		Yhteensä henkilöitä. Total.		
	Mp. S. m.	Np. S. f.	Mp. S. m.	Np. S. f.	Mp. S. m.	Np. S. f.	Mp. S. m.	Np. S. f.	Mp. S. m.	Np. S. f.	M. sp. L. d. s.
Maanviljelys sivuelinkeinoi- neen — Agriculture et ses métiers secondaires.....	321 538	102 008	452 859	675 408	734	2 143	249	418	775 380	779 977	1 555 357
Metsästys ja kalastus—Chasse et pêche	3 893	696	4 745	7 652	5	22	—	4	8 643	8 374	17 017
Teollisuus — Industrie.....	74 294	19 378	67 980	117 728	2 597	4 877	592	897	145 463	142 880	288 343
Kulkuneuvot — Communica- tions	25 342	1 339	15 672	29 389	592	1 948	56	103	41 662	32 779	74 441
Kauppa — Commerce.....	11 508	5 449	9 951	17 707	1 951	6 818	297	550	23 707	30 524	54 231
Julkinen virka — Services pu- bliques	20 904	4 897	12 535	22 641	981	7 485	295	577	34 715	35 600	70 315
Vapaat ammatit — Professions libérales	1 740	511	924	1 936	48	775	17	36	2 729	3 258	5 987
Koroillaan eläjiä — Rentiers	16 260	16 265	12 676	24 025	487	3 165	217	389	29 640	43 844	73 484
Henkilöitä, joilla on satunnai- nen toimi — Sans profession déterminée	110 980	52 517	101 144	164 552	34	439	7	7	212 165	217 515	429 680
Henkilöitä ilman tiettyä amm. — Sans profession connue..	47 400	42 061	20 321	32 604	217	984	40	80	67 978	75 729	143 707
Yhteensä	633 859	245 121	698 807	1 093 642	7 646	28 656	1 770	3 061	1 342 082	1 370 480	2 712 562

17. Kaupunkien ja maaseudun väestö kussakin läänissä vuoden 1909 lopussa uskontunnustuksen mukaan ryhmitettynä.

Population au 31 décembre 1909 dans les villes et les communes rurales de chaque gouvernement; répartition par confessions.

Läänit. Gouvernements.	Miespuolisia. Sexe masculin.	Naispuolisia. Sexe féminin.	Yhteensä. Total.	Lutherilaisia. Luthériens.	Metodisteja. Méthodistes.	Baptisteja. Baptistes.	Kreikk.-katol. Grecs-orthod.	Rom.-katol. Cathol. rom.
<i>Uudenmaan lääni</i>	177 662	190 954	368 616	366 094	266	170	1 372	714
Kaupungit.....	75 040	87 357	162 397	159 875	266	170	1 372	714
Maaseutu	102 622	103 597	206 219	206 219	—	—	—	—
<i>Turun ja Porin lääni</i>	244 661	249 936	494 597	494 420	25	—	152	—
Kaupungit.....	37 015	41 476	78 491	78 314	25	—	152	—
Maaseutu	207 646	208 460	416 106	416 106	—	—	—	—
<i>Hämeen lääni</i>	167 206	169 741	336 947	336 381	92	427	47	—
Kaupungit.....	25 174	30 112	55 286	54 720	92	427	47	—
Maaseutu	142 032	139 629	281 661	281 661	—	—	—	—
<i>Väyryin lääni</i>	252 060	254 178	506 238	466 609	91	—	39 187	351
Kaupungit.....	26 910	27 472	54 382	51 319	91	—	2 621	351
Maaseutu	225 150	226 706	451 856	415 290	—	—	36 566	—
<i>Mikkelin lääni</i>	98 534	98 761	197 295	196 916	18	—	361	—
Kaupungit.....	4 444	5 330	9 774	9 395	18	—	361	—
Maaseutu	94 090	93 431	187 521	187 521	—	—	—	—
<i>Kuopion lääni</i>	166 318	164 960	331 278	321 244	—	72	9 962	—
Kaupungit.....	10 806	11 872	22 678	22 233	—	72	373	—
Maaseutu	155 512	153 088	308 600	299 011	—	—	9 589	—
<i>Vaasan lääni</i>	252 393	252 857	505 250	501 378	170	3 594	108	—
Kaupungit.....	17 873	21 110	38 983	37 828	170	877	108	—
Maaseutu	234 520	231 747	466 267	463 550	—	2 717	—	—
<i>Oulun lääni</i>	161 976	157 127	319 103	319 103	—	—	—	—
Kaupungit.....	13 673	15 366	29 039	29 039	—	—	—	—
Maaseutu	148 303	141 761	290 064	290 064	—	—	—	—
Koko maa	1 520 810	1 538 514	3 059 324	3 002 145	662	4 263	51 189	1 065
<i>Kaupungit</i>	<i>210 935</i>	<i>240 095</i>	<i>451 030</i>	<i>442 723</i>	<i>662</i>	<i>1 546</i>	<i>5 034</i>	<i>1 065</i>
<i>Maaseutu</i>	<i>1 309 875</i>	<i>1 298 419</i>	<i>2 608 294</i>	<i>2 559 422</i>	<i>—</i>	<i>2 717</i>	<i>46 155</i>	<i>—</i>

18. Solmittujen avioliittojen lukumäärä vuosina 1751—1909.

Mariages contractés 1751—1909.

Vuosina. Années.	Solmittuja avio- liittoja. Mariages con- tractés.	1000 henkeä kohti keskiväkiluvusta. En ‰ de la popula- tion moyenne.			Vuosina. Années.	Solmittuja avio- liittoja. Mariages con- tractés.	1000 henkeä kohti keskiväkiluvusta. En ‰ de la popula- tion moyenne.		
		Mp. S. m.	Np. S. f.	M. sp. L. d. s.			Mp. S. m.	Np. S. f.	M. sp. L. d. s.
1751—55	21 867	20.8	19.0	9.9	1872	15 796	17.8	16.9	8.7
1756—60	21 370	18.8	17.4	9.0	1875	15 940	17.2	16.4	8.4
1761—65	20 790	16.9	15.8	8.2	1876	15 807	16.8	16.0	8.2
1766—70	21 806	16.5	15.7	8.0	1877	16 116	16.9	16.1	8.2
1771—75	24 356	17.1	16.3	8.3	1878	15 261	15.7	15.1	7.7
1776—80	27 994	18.1	17.4	8.9	1879	14 987	15.2	14.6	7.4
1781—85	26 815	16.3	15.7	8.0	1880	15 846	15.8	15.2	7.7
1786—90	26 855	15.8	15.0	7.7	1881	14 283	14.1	13.5	6.9
1791—95	36 403	20.5	19.3	9.9	1882	15 928	15.5	14.9	7.6
1796—1800	32 236	16.5	15.6	8.0	1883	16 546	15.9	15.2	7.8
1801—05	33 617	16.0	15.1	7.8	1884	16 585	15.6	15.0	7.7
1806—10	35 001	16.4	15.3	7.9	1885	15 978	14.8	14.3	7.3
1811—15	42 980	17.3	16.0	8.3	1886	16 248	14.9	14.3	7.3
1816—20	48 996	17.9	16.6	8.6	1887	17 179	15.5	14.9	7.6
1821—25	52 718	17.9	16.7	8.6	1888	16 748	14.8	14.3	7.3
1826—30	54 998	17.5	16.3	8.4	1889	16 099	14.0	13.6	6.9
1831—35	50 180	15.1	14.1	7.3	1890	16 885	14.5	14.1	7.1
1836—40	51 135	15.0	14.1	7.3	1891	16 572	14.0	13.6	6.9
1841—45	59 855	16.5	15.5	8.0	1892	14 825	12.4	12.1	6.1
1846—50	65 845	17.0	16.1	8.3	1893	14 095	11.7	11.4	5.8
1851—55	64 287	15.9	15.0	7.7	1894	16 113	13.2	12.9	6.5
1856—60	67 807	16.4	15.4	7.9	1895	18 256	14.8	14.4	7.3
1861—65	69 264	15.8	15.0	7.7	1896	19 189	15.3	14.9	7.5
1866—70	68 145	15.7	14.9	7.6	1897	19 913	15.6	15.2	7.7
1871—75	81 540	18.1	17.2	8.9	1898	20 611	15.9	15.5	7.9
1876—80	78 017	16.1	15.4	7.9	1899	19 539	14.8	14.5	7.3
1881—85	79 320	15.2	14.6	7.4	1900	18 295	13.7	13.4	6.8
1886—90	83 159	14.7	14.3	7.2	1901	18 535	13.7	13.4	6.8
1891—95	79 861	13.2	12.9	6.5	1902	17 508	12.8	12.6	6.3
1896—1900	97 547	15.1	14.7	7.4	1903	17 654	12.7	12.5	6.3
1901—05	90 975	13.1	12.9	6.5	1904	18 646	13.3	13.0	6.6
1867	11 729	13.1	12.5	6.4	1905	18 632	13.1	12.9	6.5
1868	10 121	11.7	11.1	5.7	1906	19 937	13.8	13.6	6.8
1869	17 238	20.5	19.3	9.9	1907	20 266	13.8	13.6	6.9
1870	17 917	21.0	19.9	10.2	1908	20 091	13.5	13.3	6.7
1871	17 318	19.9	18.9	9.7	1909	19 418	12.9	12.7	6.4

19. Aviopuolisojen siviilisäätö avioliittoa solmittaessa vuosina 1866—1909.

Etat civil des époux 1866—1909.

Vuosina. Années.	Solmittujen avioliittojen koko lukumäärä. Total des mariages contractés.	Naimaton mies Garçon		Leskimies tai erotettu Veuf ou divorcé		Suhteellisesti 1000:een. En ‰				
		ja naimaton nainen. et fille.	ja leskiainio tai erotettu. et veuve ou divorcée.	ja naimaton nainen. et fille.	ja leskiainio tai erotettu. et veuve ou divorcée.	Naimaton mies Garçon		Leskimies tai erotettu Veuf ou divorcé		
						ja naimaton nainen. et fille.	ja leskiainio tai erotettu. et veuve ou divorcée.	ja naimaton nainen. et fille.	ja leskiainio tai erotettu. et veuve ou divorcée.	
<i>Koko maa — Pays entier:</i>										
1866—70	68 145	50 165	4 431	9 881	3 668	736	65	145	54	
1871—75	81 540	64 721	4 366	8 728	3 725	794	54	106	46	
1876—80	78 017	63 203	3 670	8 245	2 899	810	47	106	37	
1881—85	79 320	64 792	3 549	8 301	2 678	817	45	105	33	
1886—90	83 159	67 844	3 402	8 850	3 063	816	41	106	37	
1891—95	79 861	65 766	3 165	7 980	2 950	823	40	100	37	
1896—1900	97 547	82 178	3 345	8 683	3 341	843	34	89	34	
1901—05	90 975	76 554	2 996	8 217	3 208	842	33	90	35	
1905	18 632	15 658	626	1 686	662	840	34	90	36	
1906	19 937	16 949	606	1 700	682	850	31	85	34	
1907	20 266	17 246	675	1 651	694	851	33	82	34	
1908	20 091	17 001	673	1 723	694	846	33	86	35	
1909	19 418	16 427	645	1 648	698	846	33	85	36	
<i>Kaupungit — Villes:</i>										
1866—70	4 969	3 889	331	608	141	783	67	122	28	
1871—75	6 422	5 244	437	589	152	816	68	92	24	
1876—80	6 705	5 495	441	597	172	819	66	89	26	
1881—85	7 554	6 346	437	620	151	840	58	82	20	
1886—90	9 142	7 728	463	775	176	845	51	85	19	
1891—95	9 901	8 463	445	784	209	855	45	79	21	
1896—1900	14 011	12 134	556	1 037	284	866	40	74	20	
1901—05	13 968	12 126	511	1 033	298	868	37	74	21	
1905	2 911	2 529	104	217	61	869	36	74	21	
1906	3 120	2 699	124	228	69	865	40	73	22	
1907	3 363	2 921	133	235	74	869	39	70	22	
1908	3 540	3 140	113	233	54	887	32	66	15	
1909	3 239	2 848	121	214	56	879	38	66	17	
<i>Maaseutu — Comm. rurales:</i>										
1866—70	63 176	46 276	4 100	9 273	3 527	732	65	147	56	
1871—75	75 118	59 477	3 929	8 139	3 573	792	52	108	48	
1876—80	71 312	57 708	3 229	7 648	2 727	810	45	107	38	
1881—85	71 766	58 446	3 112	7 681	2 527	815	43	107	35	
1886—90	74 017	60 116	2 939	8 075	2 887	812	40	109	39	
1891—95	69 960	57 303	2 720	7 196	2 741	819	39	103	39	
1896—1900	83 536	70 044	2 789	7 646	3 057	838	33	92	37	
1901—05	77 007	64 428	2 485	7 184	2 910	837	32	98	38	
1905	15 721	13 129	522	1 469	601	835	33	94	38	
1906	16 817	14 250	482	1 472	613	847	29	88	36	
1907	16 908	14 325	542	1 416	620	847	32	84	37	
1908	16 551	13 861	560	1 490	640	837	34	90	39	
1909	16 179	13 579	524	1 434	642	839	32	89	40	

20. Hajonneiden avioliittojen lukumäärä vuosina 1866—1909.

Mariages dissous 1866—1909.

Vuosina. Années.	Kuoleman kautta hajonneita. Par la mort.					Lajillisen eron kautta hajonneita. Par divorce.	Yhteensä hajonneita avioliittoja. Total.	Suhteellisesti 1000 henkeen keskiarvoluvusta. En % de la population moyenne.
	Koko lukumäärä. Total.	Siitä: De ce nombre:						
		miehen kuole- man kautta par la mort du mari.	%:na koko lukumäärästä en % du total.	vaimon kuole- man kautta, par la mort, de la femme.	%:na koko lukumäärästä en % du total.			
1866—70.....	95 809	54 996	57.40	40 813	42.60	—	95 809	10.72
1871—75.....	42 063	22 888	54.41	19 175	45.59	—	42 063	4.56
1876—80.....	50 694	28 194	55.62	22 500	44.38	—	50 694	5.11
1881—85.....	52 848	29 798	56.38	23 050	43.62	185	53 033	4.98
1886—90.....	58 884	32 937	55.94	25 947	44.06	364	59 248	5.16
1891—95.....	63 295	36 394	57.50	26 901	42.50	418	63 713	4.78
1896—1900.....	64 535	37 090	57.47	27 445	42.53	607	65 142	4.97
1901—05.....	69 144	39 854	57.64	29 290	42.36	620	69 764	4.98
1868.....	39 984	24 267	60.69	15 717	39.31	—	39 984	22.52
1869.....	10 494	5 793	55.20	4 701	44.80	—	10 494	6.05
1870.....	7 527	4 106	54.55	3 421	45.45	—	7 527	4.29
1871.....	7 504	4 025	53.64	3 479	46.36	—	7 504	4.20
1872.....	7 546	4 084	54.12	3 462	45.88	—	7 546	4.15
1875.....	9 700	5 332	54.97	4 368	45.03	—	9 700	5.11
1876.....	9 648	5 250	54.42	4 398	45.58	—	9 648	5.01
1877.....	10 081	5 572	55.27	4 509	44.73	—	10 081	5.15
1878.....	10 136	5 674	55.98	4 462	44.02	—	10 136	5.11
1879.....	9 464	5 319	56.20	4 145	43.80	—	9 464	4.70
1880.....	11 365	6 379	56.13	4 986	43.87	—	11 365	5.55
1881.....	11 028	6 254	56.71	4 774	43.29	28	11 056	5.34
1882.....	10 019	5 589	55.78	4 430	44.22	30	10 049	4.79
1883.....	10 148	5 647	55.65	4 501	44.35	34	10 182	4.78
1884.....	10 686	6 052	56.63	4 634	43.37	30	10 716	4.95
1885.....	10 967	6 256	57.04	4 711	42.96	63	11 030	5.03
1886.....	11 471	6 437	56.12	5 034	43.88	62	11 533	5.19
1887.....	11 441	6 260	54.72	5 181	45.28	64	11 505	5.09
1888.....	12 234	6 827	55.80	5 407	44.20	65	12 299	5.36
1889.....	11 908	6 746	56.65	5 162	43.35	82	11 990	5.14
1890.....	11 830	6 667	56.36	5 163	43.64	91	11 921	5.01
1891.....	11 993	6 863	57.23	5 130	42.77	77	12 070	5.04
1892.....	13 495	7 736	57.32	5 759	42.68	96	13 591	5.61
1893.....	13 326	7 778	58.37	5 548	41.63	72	13 398	5.48
1894.....	12 151	6 926	57.00	5 225	43.00	81	12 232	4.95
1895.....	12 330	7 091	57.51	5 239	42.49	92	12 422	4.96
1896.....	12 485	7 191	57.60	5 294	42.40	112	12 597	4.95
1897.....	12 629	7 281	57.65	5 348	42.35	108	12 737	4.94
1898.....	12 154	6 972	57.36	5 182	42.64	142	12 296	4.69
1899.....	13 467	7 681	57.04	5 786	42.96	124	13 591	5.10
1900.....	13 800	7 965	57.72	5 835	42.28	121	13 921	5.16
1901.....	13 668	7 756	56.75	5 912	43.25	105	13 773	5.05
1902.....	13 901	7 983	57.43	5 918	42.57	114	14 015	5.07
1903.....	13 356	7 735	57.91	5 621	42.09	119	13 475	4.81
1904.....	14 082	8 113	57.61	5 969	42.39	129	14 211	5.01
1905.....	14 137	8 267	58.48	5 870	41.52	153	14 290	4.97
1906.....	13 905	8 129	58.46	5 776	41.54	141	14 046	4.82
1907.....	14 922	8 773	58.79	6 149	41.21	126	15 048	5.09
1908.....	15 316	8 839	57.71	6 477	42.29	173	15 489	5.17
1909.....	14 488	8 570	59.15	5 918	40.85	204	14 692	4.84

22. Elävänä syntyneet avio- ja aviottomat lapset vv. 1751—1909 sukupuolen mukaan.

Enfants nés vivants 1751—1909.

Vuosina. Années.	Aviolapset. Légitimes.			Aviottomat lapset. Illégitimes.			Yhteensä. Total.			Syntyneet %:na keski- vähimmäisellä. En % de la population moyenne.	Syntyneet %:na elävänä synt. koko lukuunlaskett. Proportion des nais- sances illégitimes.	Aviottomat %:na elävänä synt. koko lukuunlaskett. Proportion des nais- sances.	Elävänä syntyneet %:na kaikista syntyneistä. Nés vivants en % des naissances.	Syntyneet miesp. 1000 synt. naisp. kohiti. Proportion des garçons pour 1000 filles.
	Miespuolisia. Sexe masculin.	Naispuolisia. Sexe féminin.	Molemmat sukup. Les deux sexes.	Miespuolisia. Sexe masculin.	Naispuolisia. Sexe féminin.	Molemmat sukup. Les deux sexes.	Miespuolisia. Sexe masculin.	Naispuolisia. Sexe féminin.	Molemmat sukup. Les deux sexes.					
1751—55....	49 470	48 805	98 275	730	771	1 501	50 200	49 576	99 776	4.53	1.50	—	1 013	
1756—60....	52 873	51 071	103 944	734	733	1 467	53 607	51 804	105 411	4.45	1.39	—	1 035	
1761—65....	55 821	53 912	109 733	869	869	1 738	56 690	54 781	111 471	4.37	1.56	—	1 035	
1766—70....	56 551	54 586	111 137	980	995	1 975	57 531	55 581	113 112	4.17	1.75	—	1 035	
1771—75....	56 204	54 726	110 930	1 287	1 304	2 591	57 491	56 030	113 521	3.88	2.28	—	1 026	
1776—80....	64 541	62 626	127 167	1 667	1 592	3 259	66 208	64 218	130 426	4.13	2.50	—	1 031	
1781—85....	67 040	64 996	132 036	1 910	1 842	3 752	68 950	66 838	135 788	4.04	2.76	—	1 032	
1786—90....	64 280	62 325	126 605	2 344	2 192	4 536	66 624	64 517	131 141	3.75	3.46	—	1 033	
1791—95....	73 473	70 590	144 063	3 320	3 295	6 615	76 793	73 885	150 678	4.11	4.39	—	1 039	
1796—1800..	76 604	73 790	150 394	3 523	3 597	7 120	80 127	77 387	157 514	3.92	4.52	—	1 035	
1801—05....	80 185	77 346	157 531	4 480	4 223	8 703	84 665	81 569	166 234	3.84	5.24	—	1 038	
1806—10....	72 473	69 889	142 362	4 782	4 692	9 474	77 255	74 581	151 836	3.43	6.24	—	1 036	
1811—15....	91 245	88 058	179 303	6 098	6 153	12 251	97 343	94 211	191 554	3.70	6.40	—	1 033	
1816—20....	102 593	99 245	201 838	6 830	6 512	13 342	109 423	105 757	215 180	3.77	6.20	—	1 035	
1821—25....	112 481	108 371	220 852	7 674	7 551	15 225	120 155	115 922	236 077	3.87	6.45	—	1 037	
1826—30....	117 996	113 280	231 276	7 583	7 385	14 968	125 579	120 665	246 244	3.78	6.08	—	1 041	
1831—35....	113 326	109 345	222 671	6 599	6 212	12 811	119 925	115 557	235 482	3.42	5.44	—	1 038	
1836—40....	109 146	105 644	214 790	7 555	7 275	14 830	116 701	112 919	229 620	3.26	6.46	—	1 033	
1841—45....	125 690	120 907	246 597	9 837	9 417	19 254	135 527	130 324	265 851	3.55	7.24	—	1 040	
1846—50....	133 180	128 089	261 269	10 089	10 067	20 156	143 269	138 156	281 425	3.54	7.16	—	1 037	
1851—55....	143 643	137 333	280 976	11 138	10 627	21 765	154 781	147 960	302 741	3.63	7.19	—	1 046	
1856—60....	144 411	138 290	282 701	10 762	10 173	20 935	155 173	148 463	303 636	3.56	6.89	—	1 045	
1861—65....	157 791	150 667	308 458	12 036	11 438	23 474	169 827	162 105	331 932	3.70	7.07	97.27	1 048	
1866—70....	134 386	128 144	262 530	10 875	10 512	21 387	145 261	138 656	283 917	3.18	7.53	96.74	1 048	
1871—75....	160 369	152 205	312 574	14 624	14 399	29 023	174 993	166 604	341 597	3.70	8.50	97.10	1 050	
1876—80....	174 242	165 773	340 015	13 555	13 229	26 784	187 797	179 002	366 799	3.69	7.30	97.23	1 049	
1881—85....	180 229	171 424	351 653	13 604	12 886	26 490	193 833	184 310	378 143	3.55	7.01	97.22	1 052	
1886—90....	189 643	180 638	370 281	13 301	12 631	25 932	202 944	193 269	396 213	3.45	6.54	97.21	1 050	
1891—95....	187 038	177 377	364 415	12 837	12 328	25 165	199 875	189 705	389 580	3.18	6.46	97.30	1 054	
1896—1900..	205 183	194 219	399 402	14 451	13 936	28 387	219 634	208 155	427 789	3.26	6.64	97.36	1 055	
1901—05....	210 561	199 747	410 308	14 687	13 938	28 625	225 248	213 685	438 933	3.13	6.50	97.50	1 054	
1868.....	20 810	19 731	40 541	1 613	1 603	3 216	22 423	21 334	43 757	2.46	7.35	95.87	1 051	
1869.....	27 829	26 383	54 212	2 187	1 996	4 183	30 016	28 379	58 395	3.37	7.16	97.09	1 058	
1870.....	29 549	28 311	57 860	3 014	2 874	5 888	32 563	31 185	63 748	3.63	9.24	97.09	1 044	

Vuosina. Années.	Aviolapset. Légitimes.			Aviottomat lapset. Illégitimes.			Yhteensä. Total.			En % de la population moyenne.	Syntyneet %:na keski- väkiluvusta. Sautes illégitimes. Proportion des nais- sances illégitimes.	Aviottomat %:na elävänä synt. koko lukuunlaskettuna. Proportion des nais- sances vivantes en % des naissances.	Elävänä syntyneet %:na kalkista syntyneistä. Nés vivants en % des naissances.	Syntyneet miehep. 1000 synt. naisp. kohiti. Proportion des garçons pour 1 000 filles.
	Miespuolisina. Sexe masculin.	Naispuolisina. Sexe féminin.	Molemmat sukup. Les deux sexes.	Miespuolisina. Sexe masculin.	Naispuolisina. Sexe féminin.	Molemmat sukup. Les deux sexes.	Miespuolisina. Sexe masculin.	Naispuolisina. Sexe féminin.	Molemmat sukup. Les deux sexes.					
1871.....	30 791	29 594	60 385	3 115	3 067	6 182	33 906	32 661	66 567	3.73	9.29	97.17	1 038	
1872.....	31 006	29 315	60 321	2 914	2 954	5 868	33 920	32 269	66 189	3.64	8.87	97.06	1 051	
1876.....	33 232	32 187	65 419	2 654	2 686	5 340	35 886	34 873	70 759	3.67	7.55	97.15	1 029	
1877.....	35 489	34 046	69 535	2 705	2 591	5 296	38 194	36 637	74 831	3.82	7.08	97.41	1 042	
1878.....	33 748	31 304	65 052	2 647	2 576	5 223	36 395	33 880	70 275	3.54	7.43	97.15	1 074	
1879.....	36 192	34 481	70 673	2 769	2 708	5 477	38 961	37 189	76 150	3.78	7.19	97.21	1 048	
1880.....	35 581	33 755	69 336	2 780	2 668	5 448	38 361	36 423	74 784	3.65	7.28	97.19	1 053	
1881.....	34 624	32 746	67 370	2 603	2 463	5 066	37 227	35 209	72 436	3.50	6.99	97.27	1 057	
1882.....	36 352	34 375	70 727	2 701	2 625	5 326	39 053	37 000	76 053	3.63	7.00	97.20	1 055	
1883.....	36 223	34 818	71 041	2 754	2 583	5 337	38 977	37 401	76 378	3.59	6.99	97.23	1 042	
1884.....	37 171	35 441	72 612	2 858	2 677	5 535	40 029	38 118	78 147	3.61	7.08	97.18	1 050	
1885.....	35 859	34 044	69 903	2 688	2 538	5 226	38 547	36 582	75 129	3.42	6.96	97.21	1 054	
1886.....	37 600	35 853	73 453	2 615	2 508	5 123	40 215	38 361	78 576	3.53	6.52	97.28	1 048	
1887.....	38 842	37 441	76 283	2 849	2 592	5 441	41 691	40 033	81 724	3.62	6.66	97.17	1 041	
1888.....	38 150	36 690	74 840	2 742	2 590	5 332	40 892	39 280	80 172	3.49	6.65	97.14	1 041	
1889.....	37 506	35 326	72 832	2 617	2 432	5 049	40 123	37 758	77 881	3.34	6.48	97.15	1 063	
1890.....	37 545	35 328	72 873	2 478	2 509	4 987	40 023	37 837	77 860	3.29	6.41	97.33	1 058	
1891.....	39 474	37 579	77 053	2 585	2 490	5 075	42 059	40 069	82 128	3.43	6.18	97.33	1 050	
1892.....	36 652	34 700	71 352	2 599	2 482	5 081	39 251	37 182	76 433	3.15	6.65	97.32	1 056	
1893.....	35 160	33 097	68 257	2 417	2 356	4 773	37 577	35 453	73 030	2.99	6.54	97.18	1 060	
1894.....	36 515	34 823	71 338	2 498	2 370	4 868	39 013	37 193	76 206	3.08	6.39	97.30	1 049	
1895.....	39 237	37 178	76 415	2 738	2 630	5 368	41 975	39 808	81 783	3.26	6.56	97.35	1 054	
1896.....	38 917	37 101	76 018	2 871	2 767	5 638	41 788	39 868	81 656	3.21	6.90	97.34	1 048	
1897.....	39 551	37 297	76 848	2 772	2 710	5 482	42 323	40 007	82 330	3.19	6.66	97.35	1 058	
1898.....	42 716	40 401	83 117	3 046	2 943	5 989	45 762	43 344	89 106	3.40	6.72	97.37	1 056	
1899.....	42 333	40 178	82 511	2 993	2 854	5 847	45 326	43 032	88 358	3.32	6.62	97.34	1 053	
1900.....	41 666	39 242	80 908	2 769	2 662	5 431	44 435	41 904	86 339	3.20	6.29	97.41	1 060	
1901.....	42 568	40 334	82 902	2 922	2 813	5 735	45 490	43 147	88 637	3.25	6.47	97.48	1 054	
1902.....	41 865	39 623	81 488	2 937	2 657	5 594	44 802	42 280	87 082	3.15	6.42	97.40	1 060	
1903.....	40 917	38 698	79 615	2 846	2 659	5 505	43 763	41 357	85 120	3.04	6.47	97.53	1 058	
1904.....	43 365	41 060	84 425	2 979	2 819	5 798	46 344	43 909	90 253	3.18	6.46	97.54	1 055	
1905.....	41 846	40 032	81 878	3 003	2 960	5 963	44 849	42 992	87 841	3.06	6.79	97.56	1 043	
1906.....	43 878	41 340	85 218	3 094	3 089	6 183	46 972	44 429	91 401	3.14	6.76	97.53	1 057	
1907.....	44 195	41 788	85 983	3 221	3 253	6 474	47 416	45 041	92 457	3.13	7.00	97.70	1 053	
1908.....	44 201	41 562	85 763	3 294	3 089	6 383	47 495	44 651	92 146	3.08	6.93	97.60	1 064	
1909.....	45 404	42 955	88 359	3 386	3 260	6 646	48 790	46 215	95 005	3.13	7.00	97.46	1 060	

23. Elävänä syntyneiden suhteellinen lukumäärä eri lääneissä, kaupungeissa sekä maaseudulla,
 vv. 1866—1909. Prosenttina keskiväkiluvusta.

Naissances d'enfants vivants en % de la population moyenne 1866—1909.

Vuosina. Années.	Turun ja Porin lääni. G. d'Åbo et Björneborg.	Uudenmaan lääni. Gouvernement de Nyland.	Hämeen lääni. G. de Tavastehus.	Vihurin lääni. G. de Viborg.	Mikkelin lääni. G. de St. Michel.	Kuopion lääni. G. de Kuopio.	Vaasan lääni. G. de Vasa.	Oulun lääni. G. d'Uleåborg.	Koko maa. Pays entier.	Kaupungit. Villes.	Maaseutu. Communes rurales.
1866—70	3.07	3.32	3.07	2.84	2.84	3.27	3.61	3.13	3.18	2.88	3.20
1871—75	3.44	3.70	3.81	3.36	3.22	3.76	4.29	3.72	3.70	2.86	3.77
1876—80	3.33	3.55	3.79	3.40	3.08	3.75	4.32	3.97	3.69	2.92	3.76
1881—85	3.23	3.40	3.57	3.38	3.15	3.60	3.98	3.82	3.55	2.85	3.61
1886—90	3.36	3.38	3.59	3.35	3.13	3.46	3.62	3.61	3.45	2.96	3.50
1891—95	3.24	3.16	3.33	3.25	2.98	3.19	3.11	3.15	3.18	2.85	3.22
1896—1900	3.24	3.23	3.48	3.43	3.01	3.24	3.16	3.23	3.26	2.89	3.31
1901—05	3.12	3.07	3.31	3.43	2.92	3.22	2.85	3.11	3.13	2.79	3.19
1893	3.06	3.05	3.18	3.07	2.77	2.82	2.91	2.96	2.99	2.77	3.01
1894	3.11	2.96	3.21	3.20	2.87	3.14	3.03	3.09	3.08	2.71	3.13
1895	3.25	3.30	3.41	3.31	3.15	3.31	3.15	3.19	3.26	2.81	3.32
1896	3.18	3.22	3.44	3.30	2.92	3.18	3.12	3.22	3.21	2.78	3.27
1897	3.18	3.14	3.45	3.27	2.84	3.14	3.16	3.23	3.19	2.80	3.24
1898	3.29	3.30	3.56	3.58	3.19	3.52	3.27	3.45	3.40	2.94	3.46
1899	3.25	3.30	3.50	3.54	3.15	3.29	3.19	3.25	3.32	2.96	3.37
1900	3.27	3.21	3.45	3.47	2.94	3.08	3.05	3.02	3.20	2.94	3.24
1901	3.24	3.23	3.48	3.48	2.98	3.30	3.00	3.20	3.25	2.93	3.29
1902	3.15	3.09	3.38	3.44	2.86	3.13	2.90	3.22	3.15	2.82	3.20
1903	3.06	2.99	3.19	3.40	2.82	3.18	2.67	2.99	3.04	2.75	3.08
1904	3.15	3.11	3.39	3.49	3.03	3.37	2.85	3.08	3.18	2.76	3.25
1905	3.00	2.95	3.14	3.37	2.93	3.12	2.85	3.06	3.06	2.69	3.11
1906	3.06	3.01	3.20	3.45	3.05	3.43	2.80	3.17	3.14	2.67	3.21
1907	2.95	2.95	3.28	3.53	3.02	3.35	2.81	3.17	3.13	2.69	3.20
1908	3.01	2.88	3.12	3.43	2.90	3.28	2.79	3.24	3.08	2.69	3.14
1909	2.94	2.84	3.10	3.49	3.02	3.31	2.98	3.32	3.13	2.62	3.22

24. Elävänä syntyneet vuonna 1909.

Nombre des naissances (les mort-nés non compris) en 1909.

L ä ä n i. Gouvernements.	Aviollapsia. Légitimes.			Aviottomia. Illégitimes.			Yhteensä. Total.			Aviottomat prosentina synt. koko iuvusta. Rapport des illégitimes au nombre total des naissances.
	Miespuolisista. Sexe masculin.	Naispuolisista. Sexe féminin.	Molemmat sukup. Les deux sexes.	Miespuolisista. Sexe masculin.	Naispuolisista. Sexe féminin.	Molemmat sukup. Les deux sexes.	Miespuolisista. Sexe masculin.	Naispuolisista. Sexe féminin.	Molemmat sukup. Les deux sexes.	
Uudenmaan	4 793	4 612	9 405	651	647	1 298	5 444	5 259	10 703	12.13
Turun ja Porin.....	6 614	6 222	12 836	666	638	1 304	7 280	6 860	14 140	9.22
Hämeen	4 774	4 602	9 376	505	496	1 001	5 279	5 098	10 377	9.65
Viipurin	8 741	8 078	16 819	337	317	654	9 078	8 395	17 473	3.74
Mikkelin	2 843	2 696	5 539	203	201	404	3 046	2 897	5 943	6.80
Kuopion	5 311	5 076	10 387	282	246	528	5 593	5 322	10 915	4.84
Vaasan	7 247	6 882	14 129	412	421	833	7 659	7 303	14 962	5.57
Oulun	5 081	4 787	9 868	330	294	624	5 411	5 081	10 492	5.95
Koko maa	45 404	42 955	88 359	3 386	3 260	6 646	48 790	46 215	95 005	7.00
Siitä:										
<i>kaupungeissa</i>	5 249	4 991	10 240	717	717	1 434	5 966	5 708	11 674	12.28
<i>maaseudulla</i>	40 155	37 964	78 119	2 669	2 543	5 212	42 824	40 507	83 331	6.25

25. Elävänä syntyneet kuukausittain vuonna 1909.

Naissances d'enfants vivants par mois en 1909.

Kuukausi. Mois.	Luterilaisia ja protestanttisia eriuskolaisia. Luthériens et autres évangéliques.							Kreikkal.-katol. ja romal.-katol. Grecs-orthodoxes et catholiques romains.							Yhteensä. — Total.				
	Aviolapsia. Légitimes.		Aviottomia. Illégitimes.		Yhteensä. Total.			Aviolaps. Légitimes.		Aviottom. Illégitimes.		Yhteensä. Total.			Miespuolisia. Sexe masculin.	Naispuolisia. Sexe féminin.	Molemmat sukup. Les deux sexes.	Siitä: De ce nombre	
	Miespuolisia. Sexe masculin.	Naispuolisia. Sexe féminin.	Miespuolisia. Sexe masculin.	Naispuolisia. Sexe féminin.	Miespuolisia. Sexe masculin.	Naispuolisia. Sexe féminin.	Mol. sukup. Les deux sexes.	Miespuolisia. Sexe masculin.	Naispuolisia. Sexe féminin.	Miespuolisia. Sexe masculin.	Naispuolisia. Sexe féminin.	Mol. sukup. Les deux sexes.	aviottomia. illégitimes.	aviolapsia. légitimes.					
Tammikuu..	4 108	3 913	339	284	4 447	4 197	8 644	73	84	4	2	77	86	163	4 524	4 283	8 807	8 178	629
Helmikuu ..	3 523	3 349	287	232	3 810	3 581	7 391	74	73	—	4	74	77	151	3 884	3 658	7 542	7 019	523
Maaliskuu ..	3 799	3 705	300	282	4 099	3 987	8 086	86	71	6	4	92	75	167	4 191	4 062	8 253	7 661	592
Huhtikuu ..	3 775	3 503	271	323	4 046	3 826	7 872	76	59	3	—	79	59	138	4 125	3 885	8 010	7 413	597
Toukokuu ..	3 825	3 648	308	300	4 133	3 948	8 081	94	63	2	2	96	65	161	4 229	4 013	8 242	7 630	612
Kesäkuu ..	3 762	3 474	305	311	4 067	3 785	7 852	106	85	4	1	110	86	196	4 177	3 871	8 048	7 427	621
Heinäkuu ..	3 868	3 745	311	315	4 179	4 060	8 239	77	81	1	1	78	82	160	4 257	4 142	8 399	7 771	628
Elokuu	3 818	3 476	240	219	4 058	3 695	7 753	80	100	2	4	82	104	186	4 140	3 799	7 939	7 474	465
Syyskuu....	3 696	3 390	265	233	3 961	3 623	7 584	65	49	4	1	69	50	119	4 030	3 673	7 703	7 200	503
Lokakuu ..	3 426	3 250	249	247	3 675	3 497	7 172	60	53	2	3	62	56	118	3 737	3 553	7 290	6 789	501
Marraskuu..	3 265	3 170	233	235	3 498	3 405	6 903	54	63	3	1	57	64	121	3 555	3 469	7 024	6 552	472
Joulukuu ..	3 629	3 505	247	255	3 876	3 760	7 636	65	46	—	1	65	47	112	3 941	3 807	7 748	7 245	503
Yhteensä	44 494	42 128	3 355	3 236	47 849	45 364	93 213	910	827	31	24	941	851	1 792	48 790	46 215	95 005	88 359	6 646

¹⁾ Siitä 66 protest. eriuskolaista.

²⁾ Siitä 34 rom.-katol.

³⁾ " 56 "

⁴⁾ " 28 "

26. Kuolleena syntyneet avio- ja aviottomat lapset vuosina 1861—1909.

Mort-nés 1861—1909.

Vuosina. Années.	Avioliapsia. Légitimes.			Aviottomia. Illegitimes.			Yhteensä. Total.			Aviottomat %:na kaikista kuolleena syntyneistä. Proportion des nais- sances illégitimes.	Kuolleena syntyneet %:na kaikista syntyneistä. Mort-nés en % du total des naissances.	Kuoll. synt. miesp. 1 000 kuoll. synt. naisp. kohditi. Proportion des garçons pour 1 000 filles.
	Miespuolisista. Sexe masculin.	Naispuolisista. Sexe féminin.	Molemmat sukup. Les deux sexes.	Miespuolisista. Sexe masculin.	Naispuolisista. Sexe féminin.	Molemmat sukup. Les deux sexes.	Miespuolisista. Sexe masculin.	Naispuolisista. Sexe féminin.	Molemmat sukup. Les deux sexes.			
1861—65	—	—	—	—	—	—	—	—	9 305	—	2.73	—
1866—70	—	—	—	—	—	—	—	—	9 580	—	3.26	—
1871—75	—	—	—	—	—	—	—	—	10 204	—	2.90	—
1876—80	—	—	—	—	—	—	—	—	10 406	—	2.78	—
1881—85	5 438	4 088	9 526	717	578	1 295	6 155	4 666	10 821	11.97	2.78	1 319
1886—90	5 651	4 416	10 067	716	572	1 288	6 367	4 988	11 355	11.34	2.79	1 278
1891—95	5 388	4 209	9 597	660	554	1 214	6 048	4 763	10 811	11.23	2.70	1 270
1896—1900	5 755	4 561	10 316	685	579	1 264	6 440	5 140	11 580	10.92	2.64	1 253
1901—05	5 666	4 345	10 011	657	580	1 237	6 323	4 925	11 248	11.00	2.50	1 284
1886	1 098	861	1 959	131	110	241	1 229	971	2 200	10.95	2.72	1 266
1887	1 187	929	2 116	138	124	262	1 325	1 053	2 378	11.02	2.83	1 258
1888	1 155	914	2 069	171	122	293	1 326	1 036	2 362	12.40	2.86	1 280
1889	1 149	882	2 031	138	115	253	1 287	997	2 284	11.08	2.85	1 291
1890	1 062	830	1 892	138	101	239	1 200	931	2 131	11.18	2.67	1 289
1891	1 107	891	1 998	144	107	251	1 251	998	2 249	11.16	2.67	1 254
1892	1 055	808	1 863	120	121	241	1 175	929	2 104	11.45	2.68	1 265
1893	1 017	849	1 866	147	107	254	1 164	956	2 120	11.98	2.82	1 218
1894	1 096	796	1 892	114	105	219	1 210	901	2 111	10.37	2.70	1 343
1895	1 113	865	1 978	135	114	249	1 248	979	2 227	11.18	2.65	1 275
1896	1 085	884	1 969	138	121	259	1 223	1 005	2 228	11.62	2.66	1 217
1897	1 134	839	1 973	146	124	270	1 280	963	2 243	12.04	2.65	1 329
1898	1 220	911	2 131	145	131	276	1 365	1 042	2 407	11.47	2.63	1 310
1899	1 186	999	2 185	127	98	225	1 313	1 097	2 410	9.34	2.66	1 197
1900	1 130	928	2 058	129	105	234	1 259	1 033	2 292	10.21	2.59	1 219
1901	1 162	869	2 031	142	120	262	1 304	989	2 293	11.43	2.52	1 319
1902	1 177	893	2 070	126	128	254	1 303	1 021	2 324	10.93	2.60	1 276
1903	1 050	884	1 934	121	100	221	1 171	984	2 155	10.26	2.47	1 190
1904	1 154	880	2 034	136	106	242	1 290	986	2 276	10.63	2.46	1 308
1905	1 123	819	1 942	132	126	258	1 255	945	2 200	11.73	2.44	1 328
1906	1 194	856	2 050	134	133	267	1 328	989	2 317	11.52	2.47	1 343
1907	1 097	827	1 924	139	118	257	1 236	945	2 181	11.78	2.30	1 308
1908	1 101	909	2 010	138	118	256	1 239	1 027	2 266	11.30	2.40	1 206
1909	1 210	942	2 152	169	156	325	1 379	1 098	2 477	13.12	2.54	1 256

27. Kuolleena syntyneet vuonna 1909, kuukausittain.

Mort-nés en 1909, par mois.

Kuukausi. Mois.	Aviolapsia. Légitimes.			Aviottomia. Illégitimes.			Yhteensä. Total.			Kaupungit. Villes.	Maaseutu. Communes rurales.
	Miespuolisia. Sexe masculin.	Naispuolisia. Sexe féminin.	Molemmat sukup. Les deux sexes.	Miespuolisia. Sexe masculin.	Naispuolisia. Sexe féminin.	Molemmat sukup. Les deux sexes.	Miespuolisia. Sexe masculin.	Naispuolisia. Sexe féminin.	Molemmat sukup. Les deux sexes.		
Tammikuu	109	97	206	18	18	36	127	115	242	36	206
Helmikuu	103	80	183	14	14	28	117	94	211	29	182
Maaliskuu	108	81	189	17	17	34	125	98	223	40	183
Huhtikuu	103	91	194	19	15	34	122	106	228	35	193
Toukokuu	93	90	183	10	16	26	103	106	209	28	181
Kesäkuu	104	74	178	19	13	32	123	87	210	19	191
Heinäkuu	115	78	193	11	13	24	126	91	217	25	192
Elokuu	88	71	159	11	8	19	99	79	178	20	158
Syyskuu	104	57	161	14	11	25	118	68	186	29	157
Lokakuu	73	72	145	9	11	20	82	83	165	26	139
Marraskuu	91	75	166	14	9	23	105	84	189	30	159
Joulukuu	119	76	195	13	11	24	132	87	219	29	190
Yhteensä	1 210	942	2 152	169	156	325	1 379	1 098	2 477	346	2 131
Siitä: Luterilaisia ja protes- tanttisia eriuskolai- sia — Dont: luthé- riens et autres évan- géliques	1 208	941	2 149	169	156	325	1 377	1 097	2 474	345	2 129
Kreikkalais-katol. — grecs-orthodoxes ..	2	1	3	—	—	—	2	1	3	1	2

28. Kuolleet vuosina 1751—1909, sukupuolensa mukaan.

Décès 1751—1909, par sexe.

Vuosina. Années.	Miespuolisia. Sexe masculin.	Naispuolisia. Sexe féminin.	Molemmat sukup. Les deux sexes.	Kuolleet %:na keskiarkeittain. En % de la po- pulation moyenne.	Kuolleet %:na keskiarkeittain. En % des nais- sances vivantes.	Kuolleet 1000 elä- vää synt. kohti. En % des nais- sances vivantes.	Vuosina. Années.	Miespuolisia. Sexe masculin.	Naispuolisia. Sexe féminin.	Molemmat sukup. Les deux sexes.	Kuolleet %:na keskiarkeittain. En % de la po- pulation moyenne.	Kuolleet %:na keskiarkeittain. En % des nais- sances vivantes.	Kuolleet 1000 elä- vää synt. kohti. En % des nais- sances vivantes.
1751—55....	31 110	31 891	63 001	2.86	631	1872.....	18 111	17 778	35 889	1.97	542		
1756—60....	34 765	35 246	70 011	2.96	664	1876.....	21 579	20 572	42 151	2.19	596		
1761—65....	40 997	41 441	82 438	3.23	740	1877.....	24 443	23 015	47 458	2.42	634		
1766—70....	38 806	38 268	77 074	2.84	681	1878.....	24 082	23 657	47 739	2.41	679		
1771—75....	34 928	34 332	69 260	2.37	610	1879.....	20 009	19 459	39 468	1.96	518		
1776—80....	41 497	40 691	82 188	2.60	630	1880.....	25 035	23 822	48 857	2.39	653		
1781—85....	47 644	45 412	93 056	2.77	685	1881.....	26 380	25 364	51 744	2.50	714		
1786—90....	57 688	53 839	111 527	3.19	850	1882.....	24 039	22 782	46 821	2.23	616		
1791—95....	55 453	51 884	107 337	2.93	712	1883.....	22 763	21 528	44 291	2.08	580		
1796—1800..	49 279	46 423	95 702	2.38	608	1884.....	23 210	21 994	45 204	2.09	578		
1801—05....	55 537	51 351	106 888	2.47	643	1885.....	24 530	23 731	48 261	2.20	642		
1806—10....	87 281	85 513	172 794	3.90	1 138	1886.....	25 312	24 202	49 514	2.22	630		
1811—15....	74 316	70 575	144 891	2.80	756	1887.....	21 704	21 171	42 875	1.90	525		
1816—20....	73 019	69 144	142 163	2.49	661	1888.....	22 905	22 512	45 417	1.98	566		
1821—25....	80 810	75 905	156 715	2.37	664	1889.....	23 317	22 362	45 679	1.96	587		
1826—30....	81 506	76 272	157 778	2.42	641	1890.....	23 898	22 581	46 479	1.96	597		
1831—35....	110 763	106 094	216 857	3.15	921	1891.....	25 928	24 787	50 715	2.12	618		
1836—40....	89 957	86 493	176 450	2.50	768	1892.....	29 553	27 933	57 486	2.37	752		
1841—45....	85 813	80 717	166 530	2.23	626	1893.....	26 276	24 726	51 002	2.09	698		
1846—50....	100 747	95 022	195 769	2.46	696	1894.....	24 074	23 393	47 467	1.92	623		
1851—55....	121 095	114 088	235 183	2.82	777	1895.....	22 972	21 510	44 482	1.77	544		
1856—60....	126 572	122 531	249 103	2.92	820	1896.....	23 972	23 089	47 061	1.85	576		
1861—65....	117 719	113 833	231 552	2.58	698	1897.....	23 136	22 097	45 233	1.75	549		
1866—70....	175 607	169 297	344 904	3.86	1 215	1898.....	23 406	22 345	45 751	1.74	513		
1871—75....	101 097	98 958	200 055	2.17	586	1899.....	27 081	25 961	53 042	1.99	600		
1876—80....	115 148	110 525	225 673	2.27	615	1900.....	29 745	28 170	57 915	2.15	671		
1881—85....	120 922	115 399	236 321	2.22	625	1901.....	28 765	27 458	56 223	2.06	634		
1886—90....	117 136	112 828	229 964	2.00	580	1902.....	26 100	24 899	50 999	1.85	586		
1891—95....	128 803	122 349	251 152	2.05	645	1903.....	25 709	24 283	49 992	1.79	587		
1896—1900..	127 340	121 662	249 002	1.90	582	1904.....	25 523	24 704	50 227	1.77	557		
1901—05....	133 209	127 005	260 214	1.86	593	1905.....	27 112	25 661	52 773	1.84	601		
1868.....	72 214	65 506	137 720	7.76	3 147	1906.....	26 312	24 545	50 857	1.75	556		
1869.....	21 815	21 860	43 675	2.52	748	1907.....	27 315	25 713	53 028	1.79	574		
1870.....	15 917	15 924	31 841	1.82	499	1908.....	28 434	26 871	55 305	1.85	600		
1871.....	16 011	15 947	31 958	1.79	480	1909.....	25 982	24 595	50 577	1.67	532		

29. Kuolemantapausten suhteellinen lukumäärä eri lääneissä, kaupungeissa ja maaseudulla vuosina 1866—1909.
 Prosenttina keskväkiluvusta.

Décès en % de la population moyenne 1866—1909.

Vuosina. Années.	Uudenmaan lääni. Gouvernement de Nyland.	Turun ja Porin lääni. G. d'Åbo et Björneborg.	Hämeen lääni. G. de Tavastehus.	Viipurin lääni. G. de Viborg.	Mikkelin lääni. G. de St-Michel.	Kuopion lääni. G. de Kuopio.	Vaasan lääni. G. de Vasa.	Oulun lääni. G. d'Uleåborg.	Koko maa. Pays entier.	Kaupungit. Villes.	Maaseutu. Communes rurales.
1866—70	3.59	4.04	4.21	3.21	3.47	4.05	4.23	3.94	3.86	3.08	3.92
1871—80	2.21	2.01	2.04	2.55	2.39	2.27	2.25	2.13	2.22	2.33	2.21
1881—90	2.04	1.93	1.98	2.35	2.25	2.16	2.12	2.04	2.11	2.13	2.11
1891—1900	1.88	1.87	1.86	2.10	2.08	2.04	2.01	1.96	1.97	1.90	1.98
1893	1.84	1.65	1.78	2.30	2.25	2.50	2.08	2.47	2.09	1.77	2.12
1894	1.78	1.65	1.88	2.15	2.27	2.25	1.77	1.81	1.92	1.78	1.94
1895	1.81	1.65	1.75	2.06	1.93	1.79	1.64	1.65	1.77	1.78	1.77
1896	1.73	1.69	1.77	1.98	2.03	2.03	1.81	1.87	1.85	1.84	1.85
1897	1.70	1.69	1.63	1.93	1.84	1.70	1.72	1.84	1.75	1.74	1.75
1898	1.78	1.74	1.78	1.92	1.83	1.65	1.68	1.59	1.74	1.86	1.73
1899	1.88	2.12	1.98	1.95	2.05	1.83	2.20	1.76	1.99	1.85	2.01
1900	2.04	2.16	1.98	2.14	2.20	2.25	2.20	2.20	2.15	1.96	2.17
1901	1.98	1.93	2.05	2.12	2.26	2.09	1.91	2.36	2.06	1.93	2.08
1902	1.67	1.60	1.70	2.08	1.86	2.25	1.72	1.97	1.85	1.61	1.88
1903	1.65	1.63	1.69	1.87	1.94	2.04	1.69	1.94	1.79	1.62	1.81
1904	1.66	1.66	1.59	1.96	1.79	1.96	1.78	1.75	1.77	1.60	1.80
1905	1.84	1.65	1.72	2.09	1.93	2.05	1.69	1.80	1.84	1.70	1.86
1906	1.57	1.61	1.51	2.03	1.85	1.84	1.76	1.77	1.75	1.62	1.77
1907	1.77	1.74	1.64	1.92	1.86	1.90	1.75	1.80	1.79	1.64	1.82
1908	1.58	1.83	1.83	1.98	1.91	1.90	1.80	1.86	1.85	1.67	1.88
1909	1.49	1.59	1.60	1.76	1.85	1.78	1.67	1.67	1.67	1.48	1.70

**30. Kuolleet ikänsä mukaan luokiteltuina vuosina 1866—1900,
1 000 henkeä kohti keskiväkiluvusta.**

Décès en ‰ de la population moyenne 1866—1900.

I k ä. Age.	1866— 70.	1871— 75.	1876— 80.	1881— 85.	1886— 90.	1891— 95.	1896— 1900.
Miespuolisia. — Sexe masculin.							
0—5 v. — ans	101.16	80.95	78.56	77.92	64.99	69.26	62.07
0—10 » — »	66.78	49.65	48.66	47.76	39.29	40.94	37.19
10—20 » — »	10.38	4.89	5.16	5.13	4.46	4.81	4.48
20—30 » — »	14.38	7.62	7.71	7.38	7.50	7.29	7.15
30—40 » — »	20.03	8.70	9.04	8.45	8.57	8.24	7.86
40—50 » — »	35.72	11.49	13.30	12.22	12.27	12.19	11.16
50—60 » — »	58.58	20.93	23.50	21.75	20.84	21.07	19.73
60— » — »	131.97	67.48	71.99	67.31	64.64	68.85	65.25
Naispuolisia. — Sexe féminin.							
0—5 v. — ans	92.08	71.20	68.87	68.03	55.98	60.12	54.16
0—10 » — »	60.45	43.98	43.23	42.06	34.24	35.85	32.84
10—20 » — »	9.45	4.87	5.36	5.34	4.88	5.34	5.16
20—30 » — »	12.46	6.85	7.04	6.70	6.85	6.50	6.52
30—40 » — »	18.54	8.87	9.14	8.44	8.81	8.07	7.92
40—50 » — »	29.05	10.52	10.82	10.16	10.32	9.68	9.00
50—60 » — »	46.20	17.27	18.09	16.64	16.66	15.78	14.64
60— » — »	119.43	65.34	65.98	62.46	60.37	63.49	60.25

31. Kuolleisuus eri ikäluokissa vuosina 1898—1908.

Mortalité par âge. Nombre des décès en % de chaque groupe d'âge
1898—1908.

I k ä. Age.	Miespuolisia. Sexe masculin.		Naispuolisia. Sexe féminin.		I k ä. Age.	Miespuolisia. Sexe masculin.		Naispuolisia. Sexe féminin.	
	1898— 1908.	1908.	1898— 1908.	1908.		1898— 1908.	1908.	1898— 1908.	1908.
0—1 v.	14.21	12.59	11.98	10.45	45—46 v.	1.13	1.13	0.89	0.96
1—2 »	5.09	4.70	4.70	4.15	46—47 »	1.17	1.16	0.91	0.96
2—3 »	2.74	2.32	2.60	2.17	47—48 »	1.22	1.23	0.93	0.96
3—4 »	2.03	1.75	1.98	1.74	48—49 »	1.28	1.32	0.95	0.97
4—5 »	1.48	1.15	1.46	1.28	49—50 »	1.36	1.44	1.00	0.99
5—6 »	1.22	1.05	1.25	1.01	50—51 »	1.46	1.55	1.05	1.03
6—7 »	0.98	0.90	0.97	0.89	51—52 »	1.56	1.66	1.10	1.09
7—8 »	0.86	0.80	0.84	0.74	52—53 »	1.66	1.75	1.16	1.17
8—9 »	0.72	0.64	0.75	0.71	53—54 »	1.77	1.86	1.24	1.27
9—10 »	0.62	0.63	0.64	0.60	54—55 »	1.88	1.99	1.33	1.37
10—11 »	0.54	0.47	0.59	0.59	55—56 »	2.01	2.14	1.43	1.46
11—12 »	0.48	0.50	0.56	0.57	56—57 »	2.15	2.30	1.53	1.55
12—13 »	0.45	0.46	0.54	0.58	57—58 »	2.30	2.44	1.67	1.65
13—14 »	0.42	0.36	0.56	0.53	58—59 »	2.46	2.58	1.79	1.78
14—15 »	0.43	0.43	0.57	0.59	59—60 »	2.65	2.77	1.96	1.95
15—16 »	0.45	0.47	0.59	0.62	60—61 »	2.86	3.02	2.16	2.15
16—17 »	0.48	0.53	0.60	0.65	61—62 »	3.11	3.32	2.37	2.38
17—18 »	0.53	0.60	0.60	0.66	62—63 »	3.35	3.61	2.58	2.63
18—19 »	0.59	0.66	0.60	0.66	63—64 »	3.61	3.88	2.82	2.88
19—20 »	0.65	0.70	0.60	0.66	64—65 »	3.88	4.16	3.08	3.15
20—21 »	0.69	0.73	0.61	0.65	65—66 »	4.20	4.46	3.37	3.41
21—22 »	0.72	0.74	0.62	0.67	66—67 »	4.55	4.81	3.69	3.71
22—23 »	0.73	0.73	0.63	0.68	67—68 »	4.93	5.19	4.05	4.08
23—24 »	0.74	0.71	0.64	0.69	68—69 »	5.34	5.64	4.47	4.54
24—25 »	0.73	0.69	0.65	0.69	69—70 »	5.82	6.15	4.97	5.11
25—26 »	0.72	0.67	0.67	0.69	70—71 »	6.39	6.69	5.54	5.72
26—27 »	0.72	0.68	0.69	0.70	71—72 »	7.02	7.12	6.15	6.37
27—28 »	0.71	0.69	0.70	0.73	72—73 »	7.70	7.67	6.75	7.01
28—29 »	0.71	0.70	0.72	0.75	73—74 »	8.45	8.22	7.37	7.69
29—30 »	0.71	0.71	0.73	0.76	74—75 »	9.29	9.01	8.06	8.40
30—31 »	0.72	0.73	0.74	0.75	75—76 »	10.18	10.05	8.84	9.18
31—32 »	0.72	0.74	0.74	0.75	76—77 »	11.02	11.18	9.70	10.08
32—33 »	0.73	0.75	0.74	0.75	77—78 »	11.81	12.26	10.63	11.05
33—34 »	0.74	0.75	0.74	0.77	78—79 »	12.61	13.23	11.61	12.10
34—35 »	0.75	0.75	0.75	0.78	79—80 »	13.51	14.15	12.62	13.15
35—36 »	0.77	0.76	0.77	0.79	80—81 »	14.49	15.11	13.65	14.36
36—37 »	0.79	0.78	0.80	0.81	81—82 »	15.48	16.03	14.71	15.70
37—38 »	0.81	0.81	0.82	0.84	82—83 »	16.46	17.13	15.81	17.33
38—39 »	0.84	0.85	0.84	0.85	83—84 »	17.44	18.17	16.98	18.92
39—40 »	0.88	0.90	0.85	0.86	84—85 »	18.49	19.38	18.13	20.24
40—41 »	0.92	0.97	0.86	0.85	85—86 »	19.42	20.08	19.25	21.07
41—42 »	0.95	1.02	0.86	0.86	86—87 »	20.27	20.41	20.19	21.61
42—43 »	0.99	1.06	0.85	0.89	87—88 »	20.94	19.99	21.05	22.44
43—44 »	1.03	1.09	0.85	0.92	88—89 »	21.49	19.33	21.73	23.28
44—45 »	1.08	1.10	0.87	0.95	89—90 »	21.60	18.35	22.27	23.99

32. Kuolleet kuukausittain kussakin

Décès par mois dans

Kuukausi. Mois.	Gouv. de Nyland.	Tuolomaan lään.	Gouv. de Björneborg.	Turun ja Porin lään.	Gouv. de Tavastehus.	Hämeen lään.	Gouv. de Viborg.	Viiipurin lään.	Gouv. de St-Michel.	Mikkelin lään.	Gouv. de Kuopio.	Kuopion lään.	Naispuolisia. Sexe féminin.
	Miespuolisia. Sexe masculin.	Naispuolisia. Sexe féminin.	Miespuolisia. Sexe masculin.	Naispuolisia. Sexe féminin.	Miespuolisia. Sexe masculin.	Naispuolisia. Sexe féminin.	Miespuolisia. Sexe masculin.	Naispuolisia. Sexe féminin.	Miespuolisia. Sexe masculin.	Naispuolisia. Sexe féminin.	Miespuolisia. Sexe masculin.	Naispuolisia. Sexe féminin.	Miespuolisia. Sexe masculin.
Tammikuu	270	226	411	387	272	268	508	444	198	158	314	320	
Helmikuu	275	239	375	369	247	230	432	362	169	159	280	292	
Maaliskuu	236	256	382	355	249	259	415	414	162	160	248	247	
Huhtikuu	242	219	343	346	232	251	377	353	161	172	213	265	
Toukokuu	233	207	368	315	266	240	407	391	165	155	247	251	
Kesäkuu	233	177	338	294	241	220	402	327	164	133	244	227	
Heinäkuu	249	184	314	294	191	189	393	306	148	139	217	221	
Elokuu	212	186	295	240	221	169	326	255	130	137	216	222	
Syyskuu	218	193	264	243	177	187	334	290	154	135	195	208	
Lokakuu	206	190	273	252	196	189	321	309	126	128	206	230	
Marraskuu	229	193	345	311	229	200	347	315	138	159	273	232	
Joulukuu	255	278	358	328	249	199	430	366	140	145	255	259	
Koko maa	2 858	2 548	4 066	3 734	2 770	2 601	4 692	4 132	1 855	1 780	2 908	2 974	
Siitä:													
<i>kaupungeissa</i>	1 207	1 034	621	615	390	407	408	360	74	71	180	148	
<i>maaseudulla</i>	1 651	1 514	3 445	3 119	2 380	2 194	4 284	3 772	1 781	1 709	2 728	2 826	

1) Siitä 46 protest. eriuskolaista.

2) » 31

läänissä vuonna 1909.

chaque gouvernement 1909.

Kuukausi. Mois.	Gouv. de Vasa.	Vaasan lään.	Gouv. d'Ållefors.	Oulun lään.	Koko maa. Pays entier.		Tästä lukumäärästä: -- De ce nombre:							
					Miespuolisia. Sexe masculin.	Naispuolisia. Sexe féminin.	Luterilaisia ja prot. eriuskollaisia. Luthériens et autres évangéliques.		Kreikkalais-katolisia. Grecs-orthodoxes.		Romalais-katolisia. Catholiques romains.			
							Mol. sukup. Les deux sexes	Miespuolisia. Sexe masculin.	Naispuolisia. Sexe féminin.	Miespuolisia. Sexe masculin.	Naispuolisia. Sexe féminin.	Miespuolisia. Sexe masculin.	Naispuolisia. Sexe féminin.	
411	451	268	291	2 652	2 545	5 197	2 588	2 507	62	38	2	—		
364	376	265	222	2 407	2 249	4 656	2 364	2 210	42	39	1	—		
408	400	224	250	2 324	2 341	4 665	2 275	2 290	48	51	1	—		
365	370	205	201	2 138	2 177	4 315	2 098	2 138	40	39	—	—		
371	362	196	206	2 253	2 127	4 380	2 195	2 073	57	53	1	1		
315	361	200	200	2 137	1 939	4 076	2 073	1 896	61	42	3	1		
294	291	187	199	1 993	1 823	3 816	1 940	1 779	51	43	2	1		
323	302	203	211	1 926	1 722	3 648	1 891	1 682	32	40	3	—		
317	277	208	184	1 867	1 717	3 584	1 833	1 682	32	35	2	—		
340	286	177	200	1 845	1 784	3 629	1 816	1 751	29	32	—	1		
385	313	249	231	2 195	1 954	4 149	2 140	1 916	51	38	4	—		
314	378	244	264	2 245	2 217	4 462	2 199	2 177	46	39	—	1		
4 207	4 167	2 626	2 659	25 982	24 595	50 577	25 412	24 101	551	489	19	5		
287	314	295	253	3 372	3 202	6 574	3 313	3 150	40	47	19	5		
3 920	3 853	2 421	2 406	22 610	21 393	44 003	22 099	20 951	511	442	—	—		

33. Kuolleet kuukausittain vuosina 1899—1909.

Décès par mois 1899—1909.

Vuonna. Année.	Tammikuu. Janvier.	Heinäk. Février.	Maalisk. Mars.	Huhtik. Avril.	Toukok. Mai.	Kesäku. Juin.	Heinäk. Juillet.	Eloku. Août.	Syysku. Septembre.	Lokaku. Octobre.	Marrask. Novembre.	Jouluku. Décembre.	Yhteensä. Total.
1899	5 472	4 932	4 868	4 208	4 162	4 246	4 018	3 845	3 796	4 039	4 389	5 067	53 042
1900	5 407	5 273	5 455	5 012	5 212	4 581	4 290	4 256	4 150	4 197	4 673	5 409	57 915
1901	6 579	5 155	5 030	4 525	4 406	4 266	4 677	5 389	4 073	3 751	4 057	4 315	56 223
1902	4 631	4 149	4 758	4 504	4 378	3 984	3 869	3 486	3 454	4 160	4 519	5 107	50 999
1903	5 118	4 278	4 585	4 475	4 496	4 012	3 987	3 894	3 457	3 916	3 672	4 102	49 992
1904	4 490	4 538	4 626	4 349	4 438	4 104	3 846	3 467	3 560	3 719	4 294	4 796	50 227
1905	6 317	4 806	4 580	4 288	4 328	4 166	4 235	4 028	3 701	3 869	4 005	4 450	52 773
1906	4 571	4 284	4 792	4 350	4 159	3 948	4 055	3 881	3 688	4 047	4 340	4 742	50 857
1907	5 937	4 817	4 778	4 643	4 535	4 312	3 842	3 711	3 465	3 658	4 057	5 273	53 028
1908	6 942	4 744	5 080	4 657	4 781	4 060	4 221	4 200	3 806	3 834	4 353	4 627	55 305
1909	5 197	4 656	4 665	4 315	4 380	4 076	3 816	3 648	3 584	3 629	4 149	4 462	50 577

Suhteessa 1200:aan. — Rapport des décès à 1200.

1899	121	121	108	97	92	97	89	85	87	90	101	112	1200
1900	110	119	111	105	106	96	87	86	87	85	98	110	1200
1901	138	120	105	98	92	92	98	113	88	78	88	90	1200
1902	107	106	110	107	101	95	89	81	82	96	108	118	1200
1903	120	111	108	109	106	98	94	92	84	92	89	97	1200
1904	106	114	109	106	104	100	90	81	86	87	104	113	1200
1905	141	119	102	99	97	96	94	90	85	86	92	99	1200
1906	106	110	111	104	96	94	94	90	88	93	104	110	1200
1907	132	118	106	107	101	99	85	82	79	81	93	117	1200
1908	148	108	108	103	102	90	90	90	84	82	96	99	1200
1909	121	120	108	104	102	98	89	85	86	84	99	104	1200

34. Kuolleet vuonna 1909, ikävuosittain.

Décès par âge en 1909.

Ikä. Age.	Miespuolisia. Sexe masculin.	Naispuolisia. Sexe féminin.	Mol. sukup. Les deux sexes.	Ikä. Age.	Miespuolisia. Sexe masculin.	Naispuolisia. Sexe féminin.	Mol. sukup. Les deux sexes.	Ikä. Age.	Miespuolisia. Sexe masculin.	Naispuolisia. Sexe féminin.	Mol. sukup. Les deux sexes.
0—1 v. ...	5 840	4 705	10 545	35—36 v. ...	177	154	331	70—71 v. ...	332	377	709
1—2 » ...	1 481	1 428	2 909	36—37 » ...	146	134	280	71—72 » ...	296	325	621
2—3 » ...	809	732	1 541	37—38 » ...	151	152	303	72—73 » ...	304	297	601
3—4 » ...	631	603	1 234	38—39 » ...	147	165	312	73—74 » ...	285	345	630
4—5 » ...	374	430	804	39—40 » ...	176	178	354	74—75 » ...	326	372	698
5—6 » ...	331	314	645	40—41 » ...	138	102	240	75—76 » ...	311	313	624
6—7 » ...	265	251	516	41—42 » ...	120	123	243	76—77 » ...	241	289	530
7—8 » ...	189	228	417	42—43 » ...	166	119	285	77—78 » ...	256	306	562
8—9 » ...	185	200	385	43—44 » ...	134	108	242	78—79 » ...	265	333	598
9—10 » ...	168	188	356	44—45 » ...	160	129	289	79—80 » ...	226	288	514
10—11 » ...	147	170	317	45—46 » ...	180	124	304	80—81 » ...	239	322	561
11—12 » ...	117	144	261	46—47 » ...	189	133	322	81—82 » ...	201	290	491
12—13 » ...	107	135	242	47—48 » ...	186	133	319	82—83 » ...	169	245	414
13—14 » ...	120	138	258	48—49 » ...	184	122	306	83—84 » ...	146	223	369
14—15 » ...	111	155	266	49—50 » ...	172	126	298	84—85 » ...	128	195	323
15—16 » ...	122	160	282	50—51 » ...	207	125	332	85—86 » ...	110	177	287
16—17 » ...	131	137	268	51—52 » ...	204	136	340	86—87 » ...	83	140	223
17—18 » ...	123	170	293	52—53 » ...	199	155	354	87—88 » ...	74	106	180
18—19 » ...	164	169	333	53—54 » ...	183	136	319	88—89 » ...	69	106	175
19—20 » ...	171	148	319	54—55 » ...	200	161	361	89—90 » ...	39	65	104
20—21 » ...	187	170	357	55—56 » ...	219	170	389	90—91 » ...	33	58	91
21—22 » ...	185	151	336	56—57 » ...	241	188	429	91—92 » ...	18	39	57
22—23 » ...	195	185	380	57—58 » ...	250	160	410	92—93 » ...	15	18	33
23—24 » ...	182	167	349	58—59 » ...	248	189	437	93—94 » ...	6	10	16
24—25 » ...	169	144	313	59—60 » ...	266	214	480	94—95 » ...	6	10	16
25—26 » ...	159	157	316	60—61 » ...	292	220	512	95—96 » ...	4	9	13
26—27 » ...	146	163	309	61—62 » ...	291	229	520	96—97 » ...	—	—	—
27—28 » ...	158	159	317	62—63 » ...	292	217	509	97—98 » ...	—	1	1
28—29 » ...	168	152	320	63—64 » ...	295	238	533	98—99 » ...	—	3	3
29—30 » ...	141	150	291	64—65 » ...	313	258	571	99—100 » ...	—	1	1
30—31 » ...	159	152	311	65—66 » ...	332	310	642	100—101 » ...	—	—	—
31—32 » ...	166	140	306	66—67 » ...	324	319	643	Yhteensä	25 982	24 595	50 577
32—33 » ...	135	151	286	67—68 » ...	331	316	647				
33—34 » ...	126	131	257	68—69 » ...	334	333	667				
34—35 » ...	160	141	301	69—70 » ...	331	338	669				

36. Ensimmäisellä ikävuodella kuolleet vuonna 1909.

Décès au dessous d'un an en 1909.

Lään. Gouvernements.	Miespuolisia. Sexe masculin.			Naispuolisia. Sexe féminin.			Molemmat suku- puolet. Les deux sexes.		
	Avioliapsia. Légitimes.	Aviotomia. Illégitimes.	Yhteensä. Total.	Avioliapsia. Légitimes.	Aviotomia. Illégitimes.	Yhteensä. Total.	Avioliapsia. Légitimes.	Aviotomia. Illégitimes.	Yhteensä. Total.
Uudenmaan	557	152	709	421	152	573	978	304	1 282
Turun ja Porin	646	109	755	514	92	606	1 160	201	1 361
Hämeen	474	103	577	380	78	458	854	181	1 035
Viipurin	1 162	76	1 238	907	63	970	2 069	139	2 208
Mikkelin	328	44	372	260	37	297	588	81	669
Kuopion	601	34	635	497	26	523	1 098	60	1 158
Vaasan	838	62	900	690	51	741	1 528	113	1 641
Oulun	605	49	654	491	46	537	1 096	95	1 191
Koko maa	5 211	629	5 840	4 160	545	4 705	9 371	1 174	10 545
Siitä:									
<i>kaupungeissa</i>	<i>617</i>	<i>189</i>	<i>806</i>	<i>507</i>	<i>167</i>	<i>674</i>	<i>1 124</i>	<i>356</i>	<i>1 480</i>
<i>maaseudulla</i>	<i>4 594</i>	<i>440</i>	<i>5 034</i>	<i>3 653</i>	<i>378</i>	<i>4 031</i>	<i>8 247</i>	<i>818</i>	<i>9 065</i>
%:na elävänä syntyneistä. — En % des naissances vivantes.									
Uudenmaan	11.62	23.35	13.02	9.13	23.49	10.90	10.40	23.42	11.98
Turun ja Porin	9.77	16.37	10.37	8.26	14.42	8.83	9.04	15.41	9.63
Hämeen	9.93	20.40	10.93	8.26	15.73	8.98	9.11	18.08	9.97
Viipurin	13.29	22.55	13.64	11.23	19.87	11.55	12.30	21.25	12.64
Mikkelin	11.54	21.67	12.21	9.64	18.41	10.25	10.62	20.05	11.26
Kuopion	11.32	12.06	11.35	9.79	10.57	9.83	10.57	11.36	10.61
Vaasan	11.56	15.05	11.75	10.03	12.11	10.15	10.81	13.57	10.97
Oulun	11.91	14.85	12.09	10.26	15.65	10.57	11.11	15.22	11.35
Koko maa	11.48	18.58	11.98	9.68	16.72	10.18	10.61	17.66	11.10
Siitä:									
<i>kaupungeissa</i>	<i>11.75</i>	<i>26.36</i>	<i>13.51</i>	<i>10.16</i>	<i>23.29</i>	<i>11.81</i>	<i>10.98</i>	<i>24.83</i>	<i>12.68</i>
<i>maaseudulla</i>	<i>11.44</i>	<i>16.49</i>	<i>11.76</i>	<i>9.62</i>	<i>14.86</i>	<i>9.95</i>	<i>10.56</i>	<i>15.69</i>	<i>10.88</i>

38. Itsensä surmanneiden lukumäärä vuosina 1751—1909.

Nombre des suicides 1751—1909.

Vuosina. Années.	Miespuo- listia. Sexe masculin.	Naispuo- listia. Sexe féminin.	Molemmat sukupuol. Les deux sexes.	1 miljoonaa kohti keski- väkilukua. Proportion pour un million de la population moyenne.		
				Miespuo- listia. Sexe masculin.	Naispuo- listia. Sexe féminin.	Molemmat sukupuol. Les deux sexes.
1751—60.....	43	11	54	19.6	4.6	11.8
1761—70.....	52	14	66	20.4	5.2	12.5
1771—80.....	46	26	72	15.5	8.4	11.8
1781—90.....	59	10	69	17.6	2.9	10.1
1791—1800.....	105	23	128	28.2	5.8	16.7
1801—10.....	132	26	158	31.1	5.8	18.0
1811—20.....	190	43	233	36.4	7.6	21.4
1821—30.....	254	55	309	41.7	8.4	24.5
1831—40.....	349	71	420	51.7	9.9	30.1
1841—50.....	490	88	578	65.4	11.1	37.5
1851—60.....	600	112	712	73.2	12.9	42.2
1861—70.....	510	143	653	58.5	15.6	36.5
1871—80.....	473	117	590	50.6	11.9	30.8
1881—90.....	702	167	869	64.6	14.8	39.3
1891—1900.....	979	235	1 214	78.3	17.9	47.7
1893.....	105	15	120	87.1	12.1	49.1
1894.....	78	23	101	63.9	18.3	40.9
1895.....	117	27	144	94.6	21.3	57.5
1896.....	108	31	139	86.0	24.0	54.6
1897.....	81	33	114	63.6	25.3	44.2
1898.....	89	17	106	68.7	12.8	40.4
1899.....	105	29	134	79.7	21.5	50.3
1900.....	108	21	129	80.9	15.4	47.8
1901.....	130	32	162	96.3	23.2	59.3
1902.....	127	23	150	92.8	16.5	54.3
1903.....	120	23	143	86.5	16.3	51.1
1904.....	122	28	150	86.7	19.6	52.9
1905.....	138	24	162	96.8	16.6	56.4
1906.....	144	36	180	99.6	24.5	61.8
1907.....	165	38	203	112.5	25.5	68.7
1908.....	176	51	227	118.4	33.8	75.8
1909.....	219	51	270	145.1	33.4	88.9

39. Itsensä surmanneiden lukumäärä vuonna 1909.

Nombre des suicides en 1909.

Kuukausi. Mois.	Lapsia alle 15 vuoden. Enfants au- dessous de 15 ans.		Naimattomia yhi- tä vuotta. Non-mariés au- dessous de 15 ans.		Naimettua. Mariés.		Leskiä ja ero- tetuttuja. Veufs, veuves et divorcés.		Yhteensä. Total.		Siitä Dece nombre dans		
	Miespuolisin. Sexe masculin.	Naispuolisin. Sexe féminin.	Miespuolisin. Sexe masculin.	Naispuolisin. Sexe féminin.	Miespuolisin. Sexe masculin.	Naispuolisin. Sexe féminin.	Miespuolisin. Sexe masculin.	Naispuolisin. Sexe féminin.	Miespuolisin. Sexe masculin.	Naispuolisin. Sexe féminin.	Miespuolisin. Sexe masculin.	Naispuolisin. Sexe féminin.	kaupungeissa les villes.
Tammikuu	—	1	5	1	5	—	2	—	12	2	14	4	10
Helmikuu	—	—	7	—	7	1	1	—	15	1	16	4	12
Maaliskuu	—	—	8	2	6	1	2	1	16	4	20	6	14
Huhtikuu	1	—	7	3	9	1	—	1	17	5	22	7	15
Toukokuu	—	—	11	1	14	6	1	—	26	7	33	11	22
Kesäkuu	—	—	7	1	10	4	1	—	18	5	23	3	20
Heinäkuu	—	—	9	5	8	—	—	1	17	6	23	5	18
Elokuu	1	1	9	1	11	3	1	—	22	5	27	4	23
Syyskuu	—	—	14	3	11	1	1	—	26	4	30	10	20
Lokakuu	3	—	10	4	14	1	1	2	28	7	35	10	25
Marraskuu	—	—	4	—	6	—	—	—	10	—	10	2	8
Joulukuu	—	—	5	3	6	1	1	1	12	5	17	3	14
Yhteensä	5	2	96	24	107	19	11	6	219	51	270	69	201
Siitä:													
<i>kaupungeissa</i>	1	—	22	8	31	4	2	1	56	13	69		
<i>maaseudulla</i>	4	2	74	16	76	15	9	5	163	38	201		

40. Väkiluvunmuutok-
Mouvement de la

set vuonna 1909.
population en 1909.

L ä ä n i. Gouvernements.	Väestönlisäys. — Accroissement.								
	Syntyneitä. Naissances.			Sisäänmuuttaneita. Entrées.			Yhteensä. Total.		
	Miehepuolia. Sexe masculin.	Naispuolia. Sexe féminin.	Yhteensä. Total.	Miehepuolia. Sexe masculin.	Naispuolia. Sexe féminin.	Yhteensä. Total.	Miehepuolia. Sexe masculin.	Naispuolia. Sexe féminin.	Yhteensä. Total.
Uudenmaan lääni	5 444	5 259	10 703	8 387	10 076	18 463	13 831	15 335	29 166
Kaupungit	2 188	2 028	4 216	4 467	5 778	10 245	6 655	7 806	14 461
Maaseutu	3 256	3 231	6 487	3 920	4 298	8 218	7 176	7 529	14 705
Turun ja Porin lääni	7 280	6 860	14 140	5 975	7 401	13 376	13 255	14 261	27 516
Kaupungit	979	896	1 875	1 343	1 811	3 154	2 322	2 707	5 029
Maaseutu	6 301	5 964	12 265	4 632	5 590	10 222	10 933	11 554	22 487
Hämeen lääni	5 279	5 098	10 377	4 984	5 586	10 570	10 263	10 684	20 947
Kaupungit	765	736	1 501	1 214	1 426	2 640	1 979	2 162	4 141
Maaseutu	4 514	4 362	8 876	3 770	4 160	7 930	8 284	8 522	16 806
Viiipurin lääni	9 078	8 395	17 473	5 722	6 534	12 256	14 800	14 929	29 729
Kaupungit	619	645	1 264	1 326	1 668	2 994	1 945	2 313	4 258
Maaseutu	8 459	7 750	16 209	4 396	4 866	9 262	12 855	12 616	25 471
Mikkelin lään	3 046	2 897	5 943	2 283	2 708	4 991	5 329	5 605	10 934
Kaupungit	118	136	254	308	404	712	426	540	966
Maaseutu	2 928	2 761	5 689	1 975	2 304	4 279	4 903	5 065	9 968
Kuopion lääni	5 593	5 322	10 915	3 045	3 652	6 697	8 638	8 974	17 612
Kaupungit	357	325	682	716	860	1 576	1 073	1 185	2 258
Maaseutu	5 236	4 997	10 233	2 329	2 792	5 121	7 565	7 789	15 354
Vaasan lääni	7 659	7 303	14 962	6 831	7 566	14 397	14 490	14 869	29 359
Kaupungit	568	559	1 127	1 019	1 300	2 319	1 587	1 859	3 446
Maaseutu	7 091	6 744	13 835	5 812	6 266	12 078	12 903	13 010	25 913
Oulun lääni	5 411	5 081	10 492	3 834	4 284	8 118	9 245	9 365	18 610
Kaupungit	372	383	755	779	954	1 733	1 151	1 337	2 488
Maaseutu	5 039	4 698	9 737	3 055	3 330	6 385	8 094	8 028	16 122
Koko maa	48 790	46 215	95 005	41 061	47 807	88 868	89 851	94 022	183 873
Kaupungit	5 966	5 708	11 674	11 172	14 201	25 373	17 138	19 909	37 047
Maaseutu	42 824	40 507	83 331	29 889	33 606	63 495	72 713	74 113	146 826

L ä ä n i. Gouvernements.	Väestönvähenäys. — Diminution.									Syntyneitä ja sisäänmuuttaneita yhteensä enemmän (+) tai kuolleita ja poismuuttaneita yhteensä enemmän (-). Excédent des naissances et des entrées.		
	Kuolleita. Décès.			Poismuuttaneita. Sorties.			Yhteensä. Total.					
	Miehepuolia. Sexe masculin.	Naispuolia. Sexe féminin.	Yhteensä. Total.	Miehepuolia. Sexe masculin.	Naispuolia. Sexe féminin.	Yhteensä. Total.	Miehepuolia. Sexe masculin.	Naispuolia. Sexe féminin.	Yhteensä. Total.	Miehepuolia. Sexe masculin.	Naispuolia. Sexe féminin.	Yhteensä. Total.
Uudenmaan lääni	2 858	2 548	5 406	6 603	7 615	14 218	9 461	10 163	19 624	+ 4 370	+ 5 172	+ 9 542
Kaupungit	1 207	1 034	2 241	2 585	3 053	5 638	3 792	4 087	7 879	+ 2 863	+ 3 710	+ 6 582
Maaseutu	1 651	1 514	3 165	4 018	4 562	8 580	5 669	6 076	11 745	+ 1 507	+ 1 463	+ 2 960
Turun ja Porin lääni	4 066	3 734	7 800	6 388	7 817	14 205	10 454	11 551	22 005	+ 2 801	+ 2 710	+ 5 511
Kaupungit	621	615	1 236	1 072	1 351	2 423	1 693	1 966	3 659	+ 629	+ 741	+ 1 370
Maaseutu	3 445	3 119	6 564	5 316	6 466	11 782	8 761	9 585	18 346	+ 2 172	+ 1 969	+ 4 141
Hämeen lääni	2 770	2 601	5 371	5 583	6 223	11 806	8 353	8 824	17 177	+ 1 910	+ 1 860	+ 3 770
Kaupungit	390	407	797	1 033	1 177	2 210	1 423	1 584	3 007	+ 556	+ 578	+ 1 134
Maaseutu	2 380	2 194	4 574	4 550	5 046	9 596	6 930	7 240	14 170	+ 1 354	+ 1 282	+ 2 636
Viiipurin lääni	4 692	4 132	8 824	5 181	5 989	11 170	9 873	10 121	19 994	+ 4 927	+ 4 808	+ 9 735
Kaupungit	408	360	768	1 424	1 740	3 164	1 832	2 100	3 932	+ 113	+ 213	+ 326
Maaseutu	4 284	3 772	8 056	3 757	4 249	8 006	8 041	8 021	16 062	+ 4 814	+ 4 595	+ 9 409
Mikkelin lään	1 855	1 780	3 635	2 717	3 193	5 910	4 572	4 973	9 545	+ 757	+ 632	+ 1 389
Kaupungit	74	71	145	286	346	632	360	417	777	+ 66	+ 123	+ 189
Maaseutu	1 781	1 709	3 490	2 431	2 847	5 278	4 212	4 556	8 768	+ 691	+ 509	+ 1 200
Kuopion lääni	2 908	2 974	5 882	3 888	4 673	8 561	6 796	7 647	14 443	+ 1 842	+ 1 327	+ 3 169
Kaupungit	180	148	328	599	681	1 280	779	829	1 608	+ 294	+ 356	+ 650
Maaseutu	2 728	2 826	5 554	3 289	3 992	7 281	6 017	6 818	12 835	+ 1 548	+ 971	+ 2 515
Vaasan lääni	4 207	4 167	8 374	6 279	7 291	13 570	10 486	11 458	21 944	+ 4 004	+ 3 411	+ 7 415
Kaupungit	287	314	601	581	816	1 397	868	1 130	1 998	+ 719	+ 729	+ 1 448
Maaseutu	3 920	3 853	7 773	5 698	6 475	12 173	9 618	10 328	19 946	+ 3 285	+ 2 682	+ 5 963
Oulun lääni	2 626	2 659	5 285	3 353	4 028	7 381	5 979	6 687	12 666	+ 3 266	+ 2 678	+ 5 944
Kaupungit	205	253	458	570	693	1 263	775	946	1 721	+ 376	+ 391	+ 767
Maaseutu	2 421	2 406	4 827	2 783	3 335	6 118	5 204	5 741	10 945	+ 2 890	+ 2 287	+ 5 172
Koko maa	25 982	24 595	50 577	39 992	46 829	86 821	65 974	71 424	137 398	+ 23 877	+ 22 598	+ 46 475
Kaupungit	3 372	3 202	6 574	8 150	9 857	18 007	11 522	13 059	24 581	+ 5 616	+ 6 850	+ 12 466
Maaseutu	22 610	21 393	44 003	31 842	36 972	68 814	54 452	58 365	112 817	+ 18 261	+ 15 748	+ 34 009

41. Maan seurakuntiin sisään- taikka niistä poismuuttaneiden henkilöiden lukumäärä vuosina 1881—1909.

Migrations à l'intérieur du pays 1881—1909.

Vuosina. Années.	Sisäänmuuttaneita. Entrées.			Poismuuttaneita. Sorties.			Sisäänmuuttaneita (+) tai poismuuttaneita (-) enemmän. Différence.		
	Kaupungit. Villes.	Maa-seutu. Communes rurales.	Yhteensä. Total.	Kaupungit. Villes.	Maa-seutu. Communes rurales.	Yhteensä. Total.	Kaupungit. Villes.	Maa-seutu. Communes rurales.	Yhteensä. Total.
1881—85.....	48 849	168 169	217 018	28 733	187 531	216 264	+ 20 116	- 19 362	+ 754
1886—90.....	58 820	175 696	234 516	33 474	200 840	234 314	+ 25 346	- 25 144	+ 202
1891—95.....	68 435	206 756	275 191	43 102	230 549	273 651	+ 25 333	- 23 793	+ 1 540
1896—1900.....	96 771	253 321	350 092	57 736	289 260	346 996	+ 39 035	- 35 939	+ 3 096
1901—05.....	101 899	254 752	356 651	65 745	290 099	355 844	+ 36 154	- 35 347	+ 807
1897.....	17 669	49 489	67 158	10 427	56 426	66 853	+ 7 242	- 6 937	+ 305
1898.....	20 223	50 566	70 789	11 696	58 182	69 878	+ 8 527	- 7 616	+ 911
1899.....	22 289	54 785	77 074	13 164	63 156	76 320	+ 9 125	- 8 371	+ 754
1900.....	21 084	52 472	73 556	13 089	59 771	72 860	+ 7 995	- 7 299	+ 696
1901.....	19 022	51 947	70 969	12 916	58 077	70 993	+ 6 106	- 6 130	- 24
1902.....	19 511	48 119	67 630	13 287	54 361	67 648	+ 6 224	- 6 242	- 18
1903.....	20 281	51 973	72 254	13 128	58 973	72 101	+ 7 153	- 7 000	+ 153
1904.....	21 985	51 959	73 944	13 459	59 771	73 230	+ 8 526	- 7 812	+ 714
1905.....	21 100	50 754	71 854	12 955	58 917	71 872	+ 8 145	- 8 163	- 18
1906.....	28 591	63 082	91 673	17 871	72 578	90 449	+ 10 720	- 9 495	+ 1 224
1907.....	25 785	59 484	85 269	15 908	67 842	83 750	+ 9 877	- 8 358	+ 1 519
1908.....	25 838	62 793	88 631	16 759	70 668	87 427	+ 9 079	- 7 875	+ 1 204
1909.....	25 373	63 495	88 868	18 007	68 814	86 821	+ 7 366	- 5 319	+ 2 047
Yhteensä	480 361	1 307 548	1 787 909	297 335	1 478 181	1 775 516	+ 183 026	- 170 633	+ 12 393
Vuosina 1900—1909.									
<i>Lääni. — Gouv.</i>									
Uudenmaan	81 174	77 999	159 173	37 922	88 019	125 941	+ 43 252	- 10 020	+ 33 232
Turun ja Porin ..	33 111	108 719	141 830	23 849	126 813	150 662	+ 9 262	- 18 094	- 8 832
Hämeen.....	28 374	81 779	110 153	19 840	98 815	118 655	+ 8 534	- 17 036	- 8 502
Viipurin.....	27 884	88 767	116 651	24 539	66 382	90 921	+ 3 345	+ 22 385	+ 25 730
Mikkelin	6 643	34 481	41 124	5 318	47 154	52 472	+ 1 325	- 12 673	- 11 348
Kuopion	14 945	53 784	68 729	10 874	80 797	91 671	+ 4 071	- 27 013	- 22 942
Vaasan	21 261	66 948	88 209	13 323	78 664	91 987	+ 7 938	- 11 716	- 3 778
Oulun.....	15 178	43 601	58 779	11 714	43 128	54 842	+ 3 464	+ 473	+ 3 937
Yhteensä	228 570	556 078	784 648	147 379	629 772	777 151	+ 81 191	- 73 694	+ 7 497

42. Erotukset kirkon- ja henkikirjoihin pannun väkiluvun välillä vuosina 1890—1909.

Différences entre la population inscrite sur les registres ecclésiastiques et celle des listes d'impôt personnel, à la fin des années 1890—1909.

	1890.		1895.		1900.		1905.		1907.		1908.		1909.	
	Ennenmu- kirkonkirjojen mukaan. 1)	Ennenmu- henkikirjojen mukaan. 2)	Ennenmu- kirkonkirjojen mukaan.	Ennenmu- henkikirjojen mukaan.	Ennenmu- kirkonkirjojen mukaan.	Ennenmu- henkikirjojen mukaan.	Ennenmu- kirkonkirjojen mukaan.	Ennenmu- henkikirjojen mukaan.	Ennenmu- kirkonkirjojen mukaan.	Ennenmu- henkikirjojen mukaan.	Ennenmu- kirkonkirjojen mukaan.	Ennenmu- henkikirjojen mukaan.	Ennenmu- kirkonkirjojen mukaan.	Ennenmu- henkikirjojen mukaan.
Lääni.														
Gouvernements.														
Kaupungit.														
<i>Villes.</i>														
Uudenmaan ..	2 731	490	6 584	276	12 646	184	20 498	63	23 335	28	26 903	51	25 572	—
Turun ja Porin	2 744	—	6 359	958	9 270	32	11 662	—	11 959	—	12 162	—	12 109	—
Hämeen	263	726	102	73	1 794	97	5 161	—	6 021	862	7 015	743	7 604	1 943
Viipurin	3 580	1 645	7 091	867	15 769	702	20 098	188	15 486	78	16 286	—	15 712	7
Mikkelin	210	30	62	258	406	35	559	227	771	46	1 760	168	739	255
Kuopion	366	—	767	141	1 840	37	2 217	51	2 643	16	2 885	49	3 271	—
Vaasan	2 400	—	2 779	—	3 369	20	5 330	—	5 236	129	5 363	63	5 413	21
Oulun	2 795	—	2 669	73	2 898	83	3 327	99	4 811	108	5 429	130	5 918	148
Yhteensä	15 089	2 891	26 413	2 646	47 992	1 190	68 852	628	70 262	1 267	77 803	1 204	76 338	2 374
Maaseutu.														
<i>Communes rurales.</i>														
Uudenmaan ..	1 560	3 000	1 455	2 774	1 382	5 001	2 094	2 578	3 096	5 229	3 320	8 380	3 415	9 738
Turun ja Porin	2 811	4 524	4 720	5 112	5 856	4 061	5 405	4 730	8 087	5 204	7 852	6 272	7 709	6 514
Hämeen	2 110	4 736	3 761	3 772	2 700	3 851	1 990	5 836	3 103	5 852	3 698	8 575	6 275	10 027
Viipurin	5 150	3 308	8 480	8 677	7 561	14 580	15 097	12 563	16 795	9 022	17 881	9 042	21 100	7 180
Mikkelin	2 062	1 576	899	1 569	2 070	491	3 073	1 118	5 749	3 425	4 942	3 669	4 263	3 150
Kuopion	6 782	4 141	6 181	5 550	5 843	6 090	3 019	8 875	6 488	6 975	6 657	7 455	10 401	11 210
Vaasan	14 579	2 837	16 417	3 743	18 649	4 079	18 968	5 042	20 200	5 714	18 060	6 438	20 422	8 207
Oulun	9 743	363	12 423	217	15 818	288	17 857	249	21 262	194	23 497	141	23 418	231
Yhteensä	44 797	24 485	54 336	31 414	59 879	38 441	67 503	40 991	84 780	41 615	85 907	49 972	97 003	56 257
Koko lääni.														
<i>Totaux.</i>														
Uudenmaan ..	4 291	3 490	8 039	3 050	14 028	5 185	22 592	2 641	26 431	5 257	30 223	8 431	28 987	9 738
Turun ja Porin	5 555	4 524	11 079	6 070	15 126	4 093	17 067	4 730	20 046	5 204	20 014	6 272	19 818	6 514
Hämeen	2 373	5 462	3 863	3 845	4 494	3 948	7 151	5 836	9 124	6 714	10 713	9 318	13 879	11 970
Viipurin	8 730	4 953	15 571	9 544	23 330	15 282	35 195	12 751	32 281	9 100	34 167	9 042	36 812	7 187
Mikkelin	2 272	1 606	961	1 827	2 476	526	3 632	1 345	6 520	3 471	6 702	3 837	5 002	3 405
Kuopion	7 148	4 141	6 948	5 691	7 683	6 127	5 236	8 926	9 131	6 991	9 542	7 504	13 672	11 210
Vaasan	16 979	2 837	19 196	3 743	22 018	4 099	24 298	5 042	25 436	5 843	23 423	6 501	25 835	8 228
Oulun	12 538	363	15 092	290	18 716	371	21 184	348	26 073	302	28 926	271	29 336	379
Yhteensä	59 886	27 376	80 749	34 060	107 871	39 631	136 355	41 619	155 042	42 882	163 710	51 176	173 341	58 631

1) Surplus des registres ecclésiastiques. -- 2) Surplus des listes d'impôt personnel.

44. Henkilöt, joille vuosina 1901—1910 on annettu passi matkaa varten Euroopan ulkopuolisiin maihin, kotipaikan mukaan ryhmitettyinä.

Nombre des personnes qui 1901—1910 ont pris des passeports pour les pays hors d'Europe, réparties selon le lieu de domicile.

Lääni. Gouvernements.	1901.	1902.	1903.	1904.	1905.	1906.	1907.	1908.	1909.	1910.	Yhteensä. Total.
<i>Uudenmaan lääni</i>	490	1 665	1 451	588	434	739	863	231	925	1 042	8 428
Kaupungit	378	1 261	1 144	472	285	511	630	162	572	616	6 031
Maaseutu	112	404	307	116	149	228	233	69	353	426	2 397
<i>Turun ja Porin lääni</i>	1 290	3 637	2 676	1 737	3 281	3 376	2 956	1 087	3 587	3 550	27 177
Kaupungit	181	554	440	238	335	395	333	170	374	472	3 492
Maaseutu	1 109	3 083	2 236	1 499	2 946	2 981	2 623	917	3 213	3 078	23 685
<i>Hämeen lääni</i>	222	914	1 022	315	581	506	470	150	755	1 005	5 940
Kaupungit	148	443	497	162	191	184	151	30	208	316	2 330
Maaseutu	74	471	525	153	390	322	319	120	547	689	3 610
<i>Viipurin lääni</i>	627	1 623	881	667	944	950	1 077	425	1 627	2 014	10 835
Kaupungit	105	260	161	96	86	56	129	59	184	233	1 369
Maaseutu	522	1 363	720	571	858	894	948	366	1 443	1 781	9 466
<i>Mikkelin lääni</i>	94	427	287	213	341	379	401	120	523	539	3 324
Kaupungit	6	70	27	19	24	23	21	15	25	29	259
Maaseutu	88	357	260	194	317	356	380	105	498	510	3 065
<i>Kuopion lääni</i>	297	736	781	515	678	688	672	264	777	867	6 275
Kaupungit	31	56	117	110	55	50	55	34	71	105	684
Maaseutu	266	680	664	405	623	638	617	230	706	762	5 591
<i>Vaasan lääni</i>	7 316	11 111	6 977	5 150	8 453	8 133	7 375	2 567	8 300	8 054	73 436
Kaupungit	302	720	691	427	500	431	640	335	663	633	5 342
Maaseutu	7 014	10 391	6 286	4 723	7 953	7 702	6 735	2 232	7 637	7 421	68 094
<i>Oulun lääni</i>	2 225	3 039	2 889	1 767	2 715	2 746	2 482	968	2 650	1 936	23 417
Kaupungit	209	415	388	230	216	236	216	104	224	185	2 423
Maaseutu	2 016	2 624	2 501	1 537	2 499	2 510	2 266	864	2 426	1 751	20 994
Koko maa	12 561	23 152	16 064	10 952	17 427	17 517	16 296	5 812	19 144	19 007	158 832
<i>Kaupungit</i>	<i>1 360</i>	<i>3 779</i>	<i>3 465</i>	<i>1 754</i>	<i>1 692</i>	<i>1 886</i>	<i>2 175</i>	<i>909</i>	<i>2 321</i>	<i>2 589</i>	<i>21 930</i>
<i>Maaseutu</i>	<i>11 201</i>	<i>19 373</i>	<i>13 499</i>	<i>9 198</i>	<i>15 735</i>	<i>15 631</i>	<i>14 121</i>	<i>4 903</i>	<i>16 823</i>	<i>16 418</i>	<i>136 902</i>

45. Henkilöt, joille v. 1910 on annettu passi matkaa varten Europan ulkopuolisiin maihin, kotipaikan mukaan ryhmitettyinä, kuukausittain.

Nombre des personnes qui en 1910 ont pris des passeports pour les pays hors d'Europe, réparties selon le lieu de domicile et par mois.

Lääni. Gouvernements.	Tammikuu.	Helmi- kuu.	Maaliskuu.	Huhtikuu.	Toukokuu.	Kesäkuu.	Heinäkkuu.	Elokuu.	Syyskuu.	Lokakuu.	Marraskuu.	Joulukuu.	Yhteensä. Total.
<i>Uudenmaan lääni</i>	45	51	138	113	132	68	132	115	98	76	58	16	1042
Kaupungit	35	34	72	59	80	37	82	61	65	42	39	10	616
Maaseutu.....	10	17	66	54	52	31	50	54	33	34	19	6	426
<i>Turun ja Porin lääni</i>	337	291	433	453	390	264	243	311	312	232	181	103	3 550
Kaupungit	18	20	66	43	54	43	38	71	47	37	26	9	472
Maaseutu.....	319	271	367	410	336	221	205	240	265	195	155	94	3 078
<i>Hämeen lääni</i>	60	71	95	194	131	47	74	92	95	70	40	36	1 005
Kaupungit	21	27	21	68	41	14	18	31	38	16	4	14	316
Maaseutu.....	39	44	74	126	87	33	56	61	57	54	36	22	689
<i>Viiipurin lääni</i>	134	153	268	338	174	134	139	189	155	132	121	77	2 014
Kaupungit	9	13	20	43	15	20	29	25	29	13	10	7	233
Maaseutu.....	125	140	248	295	159	114	110	164	126	119	111	70	1 781
<i>Mikkelin lääni</i>	47	48	71	92	47	46	36	48	50	21	20	13	539
Kaupungit	1	1	2	6	—	6	3	6	—	2	1	1	29
Maaseutu.....	46	47	69	86	47	40	33	42	50	19	19	12	510
<i>Kuopion lääni</i>	54	45	90	143	87	76	60	84	108	55	42	23	867
Kaupungit	8	4	5	12	9	9	7	11	14	14	8	4	105
Maaseutu.....	46	41	85	131	78	67	53	73	94	41	34	19	762
<i>Vaasan lääni</i>	704	592	923	1 102	1 026	628	573	742	639	575	363	187	8 054
Kaupungit	27	15	52	66	63	47	96	94	95	49	20	9	633
Maaseutu.....	677	577	871	1 036	963	581	477	648	544	526	343	178	7 421
<i>Oulun lääni</i>	126	115	223	332	239	205	104	121	150	152	99	70	1 936
Kaupungit	14	13	17	20	24	20	10	10	14	35	4	4	185
Maaseutu.....	112	102	206	312	215	185	94	111	136	117	95	66	1 751
Koko maa	1 507	1 366	2 241	2 767	2 226	1 468	1 361	1 702	1 607	1 313	924	525	19 007
<i>Kaupungit</i>	<i>133</i>	<i>127</i>	<i>255</i>	<i>317</i>	<i>289</i>	<i>196</i>	<i>283</i>	<i>309</i>	<i>302</i>	<i>208</i>	<i>112</i>	<i>58</i>	<i>2 589</i>
<i>Maaseutu</i>	<i>1 374</i>	<i>1 239</i>	<i>1 986</i>	<i>2 450</i>	<i>1 937</i>	<i>1 272</i>	<i>1 078</i>	<i>1 393</i>	<i>1 305</i>	<i>1 105</i>	<i>812</i>	<i>467</i>	<i>16 418</i>

46. Henkilöt, joille vuonna 1910 on annettu passi matkaa varten Euroopan ulkopuolisiin maihin.

Nombre des personnes qui en 1910 ont pris des passeports pour les pays hors d'Europe.

A. Siirtolaiset sukupuolen, siviilisäädyn ja ammatin mukaan ryhmitettyinä.

Répartition par sexe, par état civil et par profession.

Päähenkilöiden ammatti. Professions.	Koko lukumäärä. Total.			Naimattomia. Non-mariés.		Naineita. Mariés.		Leskimiehiä, leskivaimoja ja erotettuja. Veufs, veuves et divorcés.		Siviilisäätty tun- tematon. Etat civil in- connu.	
	Miehepuolisista. Sexe masculin.	Naispuolisista. Sexe féminin.	Yhteensä. Total.	Miehepuolisista. Sexe masculin.	Naispuolisista. Sexe féminin.	Miehepuolisista. Sexe masculin.	Naispuolisista. Sexe féminin.	Miehepuolisista. Sexe masculin.	Naispuolisista. Sexe féminin.	Miehepuolisista. Sexe masculin.	Naispuolisista. Sexe féminin.
Talollisia	763	150	913	204	—	546	139	8	11	5	—
Lampuoteja, eläkkeellä eläjiä, entisiä talollisia	29	11	40	13	—	15	9	1	2	—	—
Talolisten poikia ja tyttäriä.....	3 252	1 372	4 624	2 853	1 225	389	144	7	2	3	1
Torppareja.....	336	77	413	87	—	244	71	4	6	1	—
Torpparien poikia ja tyttäriä.....	1 199	615	1 814	1 066	572	130	42	3	1	—	—
Loisia ja mäkitupalaisia	3 064	1 718	4 782	2 178	1 205	864	481	20	32	2	—
Muita maanvilj. palveluksessa olevia	49	20	69	40	15	9	4	—	1	—	—
Talonomistajia.....	28	12	40	16	7	10	4	1	1	1	—
Kauppiaita ja puotipalvelijoita	119	57	176	93	42	25	13	1	2	—	—
Merikapteeneja ja merimiehiä	184	66	250	146	35	38	26	—	5	—	—
Puuseppiä, salvumiehiä ja sorvareja	89	42	131	49	17	39	24	—	1	1	—
Maalareja ja verhoilijoita	49	10	59	36	3	13	6	—	1	—	—
Rauta- ja vaskiseppiä	104	38	142	73	26	31	12	—	—	—	—
Leipureja ja sokerileipureja	50	19	69	36	11	13	7	—	1	1	—
Kello- ja kultaseppiä	18	7	25	12	4	6	3	—	—	—	—
Räätälejä	119	46	165	84	28	35	16	—	2	—	—
Nabkureja.....	28	15	43	18	12	10	3	—	—	—	—
Suutareja ja satulaseppiä.....	87	35	122	62	21	25	13	—	1	—	—
Muurareja.....	28	11	39	18	5	10	6	—	—	—	—
Rakennusmestareja ja työnjohtajia ..	29	8	37	18	5	11	3	—	—	—	—
Muita käsityöläisiä	17	91	108	13	89	4	2	—	—	—	—
Tehdastyöläisiä ja työnjohtajia.....	236	160	396	169	118	67	40	—	2	—	—
Palvelusväkeä.....	172	811	983	162	801	9	10	1	—	—	—
Työväkeä ja irtainta väkeä	2 002	810	2 812	1 449	408	541	393	7	9	5	—
Alempia kruunun, kunnan tai kirkon palvelijoita ja heidän vertaisiansa..	118	68	186	98	50	20	15	—	3	—	—
Virkamiehiä (niihin luettuna sotilaat ja papit).....	17	11	28	10	9	7	2	—	—	—	—
Muita	146	54	200	110	38	33	14	2	2	1	—
Ammatti ilmoittamaton	112	229	341	109	164	3	31	—	34	—	—
Yhteensä	12 444	6 563	19 007	9 222	4 910	3 147	1 533	55	119	20	1
Niistä kotoisin:											
<i>Lieu de domicile (gouvernements):</i>											
Uudenmaan läänistä	603	439	1 042	479	355	124	77	—	7	—	—
Turun ja Porin	2 324	1 226	3 550	1 716	936	600	271	7	19	1	—
Hämeen	652	353	1 005	497	273	146	72	—	8	—	—
Viipurin	1 330	684	2 014	882	437	439	225	8	22	—	—
Mikkelin	413	126	539	348	94	58	30	2	2	5	—
Kuopion	617	250	867	549	207	65	42	3	1	—	—
Vaasan	5 347	2 707	8 054	3 747	2 004	1 567	650	33	52	—	1
Oulun	1 158	778	1 936	1 004	604	148	166	2	8	4	—
Yhteensä	12 444	6 563	19 007	9 222	4 910	3 147	1 533	55	119	20	1
Siitä:											
<i>kaupungeista</i>	<i>1 407</i>	<i>1 182</i>	<i>2 589</i>	<i>1 073</i>	<i>905</i>	<i>327</i>	<i>244</i>	<i>2</i>	<i>33</i>	<i>5</i>	<i>—</i>
<i>maaseudulta</i>	<i>11 037</i>	<i>5 381</i>	<i>16 418</i>	<i>8 149</i>	<i>4 005</i>	<i>2 820</i>	<i>1 289</i>	<i>53</i>	<i>86</i>	<i>15</i>	<i>1</i>

B. Siirtolaiset iän ja ammatin mukaan ryhmitettyinä.

Répartition par âge et par profession.

I k ä. — A g e.

Päähenkilöiden ammatti. Professions.	Alle 16 v. Moins de 16 ans. Naisten Sexe féminin.	16-20 v. Naisten Sexe féminin.	21-25 v. Naisten Sexe féminin.	26-30 v. Naisten Sexe féminin.	31-35 v. Naisten Sexe féminin.	36-40 v. Naisten Sexe féminin.	41-45 v. Naisten Sexe féminin.	46-50 v. Naisten Sexe féminin.	51-55 v. Naisten Sexe féminin.	56-60 v. Naisten Sexe féminin.	Iäkätunte- naton. Age inconnu.		Plus de 60 ans.		Yhteensä									
											Miehet Sexe masculin.	Miehet Sexe masculin.	Miehet Sexe masculin.	Miehet Sexe masculin.	Miehet Sexe masculin.	Miehet Sexe masculin.	Miehet Sexe masculin.	Miehet Sexe masculin.	Miehet Sexe masculin.	Miehet Sexe masculin.	Miehet Sexe masculin.	Miehet Sexe masculin.	Miehet Sexe masculin.	
											Miehet Sexe masculin.	Miehet Sexe masculin.	Miehet Sexe masculin.	Miehet Sexe masculin.	Miehet Sexe masculin.	Miehet Sexe masculin.	Miehet Sexe masculin.	Miehet Sexe masculin.	Miehet Sexe masculin.	Miehet Sexe masculin.	Miehet Sexe masculin.	Miehet Sexe masculin.	Miehet Sexe masculin.	Miehet Sexe masculin.
Talollisia.....	1	28	6	96	25	170	39	190	35	135	24	82	4	39	6	16	3	5	2	2	3	—	2	
Lamputeja, eläkkeellä eläviä, entisiä talollisia.....	—	2	—	6	—	3	4	7	2	2	4	4	—	—	1	1	—	2	—	—	—	—	—	
Talollisten poikia ja tyttäriä.....	191	191	1 063	434	1 315	470	466	178	151	54	41	19	10	7	2	4	3	1	2	1	1	—	7	13
Torppareja.....	—	9	4	42	15	63	14	76	15	58	7	37	7	31	6	11	2	6	3	2	3	1	1	
Torpparien poikia ja tyttäriä.....	75	71	395	247	495	195	158	51	57	28	10	13	1	4	2	—	—	1	—	—	—	2	6	3
Loisia ja mäkitupalaisia.....	342	337	638	441	854	386	529	236	353	140	188	62	68	30	36	23	21	27	9	12	10	9	16	15
Muita maanvilj. palveluksessa olevia.....	5	4	13	5	15	6	9	—	3	3	3	2	—	—	—	—	—	—	—	—	—	—	—	1
Talonomistajia.....	1	4	4	2	8	2	3	2	4	1	4	—	3	—	—	—	—	—	—	—	—	—	—	1
Kauppiaita ja puotipalvelijoita.....	4	11	27	16	40	14	23	6	8	5	10	2	5	2	—	—	1	—	—	—	—	1	1	—
Merikapteeneja ja merimiehiä.....	10	17	45	9	51	10	32	11	18	8	11	5	5	—	5	2	2	—	3	—	2	2	—	2
Puuseppiä, salvumiehiä ja sorvareja.....	6	9	9	3	23	6	25	12	8	6	9	—	4	1	2	3	1	—	2	1	—	—	—	1
Maalareja ja verhoilijoita.....	1	2	8	1	21	1	6	2	3	1	6	3	1	—	1	—	—	—	—	—	—	—	—	1
Rauta- ja vaskiseppiä.....	13	11	21	9	27	4	18	4	5	3	10	3	7	2	2	1	—	—	—	—	—	—	—	1
Leipureja ja sokerileipureja.....	5	3	6	1	20	8	7	3	4	1	4	1	1	—	—	1	—	—	—	—	—	—	—	2
Kello- ja kultaseppiä.....	2	2	1	1	6	2	5	1	1	—	1	1	2	—	—	—	—	—	—	—	—	—	—	—
Riätälejä.....	16	11	20	13	34	5	25	11	16	4	5	2	1	—	—	—	—	—	—	—	—	—	—	1
Yhteensä	970	967	2 910	1 704	3 978	1 810	2 081	985	1 208	497	677	255	276	91	163	72	63	53	38	30	28	26	52	73
Niistä kotaisin: Lieu de domicile (gouvernements):																								
Uudenmaan läänistä.....	55	46	110	88	225	139	110	95	54	38	32	19	8	4	3	5	—	2	—	—	—	—	6	3
Turun ja Porin ».....	185	153	606	369	701	341	384	180	218	100	130	44	47	11	34	11	11	9	6	2	1	3	1	3
Hämeen ».....	46	43	118	90	228	86	138	63	59	30	40	18	12	2	7	2	—	1	3	1	—	—	1	17
Viipurin ».....	118	137	223	130	421	183	271	113	130	57	91	31	32	13	28	9	9	4	5	3	2	3	—	1
Mikkelin ».....	8	15	82	37	153	39	81	16	38	9	30	5	11	—	6	2	—	1	1	1	2	—	—	1
Kuopion ».....	38	26	142	71	238	77	97	35	59	21	23	12	8	2	7	—	2	1	—	—	—	1	3	3
Vaasan ».....	410	414	1 419	690	1 589	737	811	388	527	194	281	98	135	52	70	35	31	28	18	17	19	16	37	38
Oulun ».....	110	133	210	229	423	208	189	95	123	48	50	28	23	7	8	8	10	7	5	5	4	3	3	7
Yhteensä	970	967	2 910	1 704	3 978	1 810	2 081	985	1 208	497	677	255	276	91	163	72	63	53	38	30	28	26	52	73
Siitä:																								
Kaupungeista.....	152	151	282	203	425	327	251	248	148	113	85	69	27	17	18	7	2	11	3	5	4	7	10	24
Maaseudulta.....	818	816	2 628	1 501	3 553	1 483	1 830	737	1 060	384	592	186	249	74	145	65	61	42	35	25	24	19	42	49

C. Siirtolaiset ammatin, matkan määräpaikan ja passin voimassaoloajan mukaan ryhmitettyinä.
Kotiin jääneiden perheenjäsenten lukumäärä.

Répartition par profession, par pays de destination et par durée de vigueur du passeport. Nombre des parents restés à la maison.

Päähenkilöiden ammatti. Professions.	Matkan määräpaikka. Pays de destination.		Passin voimassaoloaika. Durée de vigueur du passeport.												Kotiin jääneitä perheenjäseniä. Parents restés à la maison.		
	Amerikka. Amérique.	Asia. Asie.	Tuntunanon. Inconnu.	1-3 vuotta. 1-3 ans.	3-5 vuotta. 3-5 ans.	5 vuotta. 5 ans.	Tuntunanon. Inconnu.	1 v. lyhempi. Moins d'un an.	1-3 vuotta. 1-3 ans.		3-5 vuotta. 3-5 ans.		5 vuotta. 5 ans.		Mieheksi. Hommes.	Naisiksi. Femmes.	Lapsia. Enfants.
									Miespuolisista. Sexe masculin.	Naispuolisista. Sexe féminin.	Miespuolisista. Sexe masculin.	Naispuolisista. Sexe féminin.	Miespuolisista. Sexe masculin.	Naispuolisista. Sexe féminin.			
Talollisia	763	150		1	24	1	28	5	711	143						501	11 473
Lampuoteja, eläkkeellä eläjiä, entisiä talollisia	29	11						1	29	10						9	32
Talollisten poikia ja tyttäriä	3 252	1 372		78	26		110	25	3 064	1 321						291	4 445
Torppareja	336	77		18			5		313	77						219	3 728
Torpparien poikia ja tyttäriä	1 199	615		64	18		22	3	1 112	594						113	4 232
Loisia ja mäkitupalaisia	3 063	1 717		78	24		56	24	2 928	1 670						715	13 1 663
Muita maanvilj. palveluksessa olevia	48	20		2			1		46	20						7	12
Talonomistajia	28	12							28	12						6	1 19
Kauppiaita ja puotipalvelijoita	119	57		4	1		4		111	56						21	46
Merikapteeneja ja merimiehiä	184	66					2		181	66						28	41
Puuseppiä, salvumiehiä ja sorvareja	89	42					3		86	42						31	2 46
Maalareja ja verhoilijoita	49	10		1					48	10						9	20
Rauta- ja vaskiseppiä	104	38		1			2		101	38						24	51
Leipureja ja sokerileipureja	50	19		1			1		48	19						9	33
Kello- ja kultaseppiä	18	7							18	7						4	11
Räätälejä	119	46		4	1		1		114	45						29	44
Nahkureja	28	15		1					27	15						9	23
Suutareja ja satulaseppiä	87	35			1				87	34						19	41
Muurareja	28	11		1					28	10						7	12
Rakennusmestareja ja työnjohtajia ..	29	8					1		28	8						8	4
Muita käsityöläisiä	17	91		2	1		2		15	88						1	3
Tehdastyöläisiä ja työnjohtajia	233	159		1	4				232	159						50	102
Palvelusväkeä	172	811		8	6		3	3	161	802						4	3 11
Työväkeä ja irtainta väkeä	2 000	810		4	51	17	21	7	1 926	786						424	12 783
Alempia kruunun, kunnan tai kirkon palvelijoita ja heidän vertaisiansa	118	68		4					114	68						12	3 25
Virkamiehiä (niihin luett. sotil. ja papit) ..	16	11							1	17						1	1
Muita	145	53					1		145	54						19	1 57
Ammatti ilmoittamaton	112	228		1	1		1	3	110	225						1	4 16
Yhteensä	12 435	6 559	3	2	2	4	2	8	5 344	97	264	72	11 828	6 389	—	2 571	52 5 974
Niistä kotoisin: <i>Lieu de domicile (gouvernements):</i>																	
Uudenmaan läänistä	603	439		3	3	2		1	1	597	435					96	1 148
Turun ja Porin »	2 322	1 225		1	1	239	70	14	2	2 070	1 153					514	3 1 317
Hämeen »	648	352		1	19	7	50	8	582	338						94	5 206
Viipurin »	1 327	683		2	1	55	11	179	54	1 094	618					346	12 618
Mikkelin »	413	125				1			412	126						43	49
Kuopion »	617	250		1		26	9	16	3	574	238					44	77
Vaasan »	5 347	2 707				1		4	4	5 342	2 703					1 362	30 3 390
Oulun »	1 158	778				1			1 157	778						72	1 169
Yhteensä	12 435	6 559	3	2	2	4	2	8	5 344	97	264	72	11 828	6 389	—	2 571	52 5 974
Siitä:																	
<i>kaupungeista</i>	1 402	1 180		1	1	2		2	1							246	13 450
<i>maaseudulta</i>	11 033	5 379		2	1			2	1							2 325	39 5 524

Tilastollinen vuosikirja, 1911.

47. Suomen kansalaisia, jotka vuonna 1909 ovat palanneet Europan ulkopuolisista maista.
(Henkikirjoituksessa saatujen tietojen mukaan.)

Nombre des sujets finlandais revenus en 1909 des pays hors d'Europe.
(D'après les données recueillies pour les listes des impôts.)

A. Palanneet sukupuolen, iän ja ammatin mukaan ryhmitettyinä.

Répartition par sexe, par âge et par profession.

Pähenkilöiden ammatti. Professions.	Koko lukumäärä. Total.			Siitä: De ce nombre:			Palanneiden ikä: Age des personnes qui sont revenues:									
	Miespuolisia. Sexe masculin.	Naispuolisia. Sexe féminin.	Yhteensä. Total.	Vainoia. Femmes mariées.	Alaikäisiä lapsia. Mineurs.		alle 16 v. au-dessous de 16 ans.		16-20 v. 16-20 ans.		21-39 v. 21-39 ans.		40 v. ja sitä vanhempia. 40 ans et au-dessus.		ikä ilmoit- tamaton. âge inconnu.	
					Miespuolisia. Sexe masculin.	Naispuolisia. Sexe féminin.	Miespuolisia. Sexe masculin.	Naispuolisia. Sexe féminin.	Miespuolisia. Sexe masculin.	Naispuolisia. Sexe féminin.	Miespuolisia. Sexe masculin.	Naispuolisia. Sexe féminin.	Miespuolisia. Sexe masculin.	Naispuolisia. Sexe féminin.	Miespuolisia. Sexe masculin.	Naispuolisia. Sexe féminin.
Talollisia	100	19	119	14	—	—	—	—	1	—	69	16	30	3	—	—
Lampuoteja, eläkkeellä eläjiä, entisiä talollisia	3	2	5	—	—	—	—	—	—	—	2	—	1	2	—	—
Talollisten poikia ja tyttäriä	287	110	397	27	33	31	33	31	6	7	237	65	11	4	—	3
Torppareja	44	8	52	8	—	—	—	—	1	—	22	4	21	4	—	—
Torpparien poikia ja tyttäriä	48	20	68	3	9	9	9	9	—	2	39	9	—	—	—	—
Loisia ja mäkitupalaisia	245	141	386	41	35	41	35	41	2	3	176	80	31	12	1	5
Muita maanvilj. palveluksessa olevia	3	2	5	1	—	—	—	—	—	—	2	1	1	1	—	—
Talonomistajia	1	—	1	—	—	—	—	—	—	—	—	—	1	—	—	—
Kauppiaita ja puotipalvelijoita	10	4	14	2	3	2	3	2	—	—	4	2	3	—	—	—
Merikapteeneja ja merimiehiä	19	1	20	—	—	—	—	—	1	—	14	1	4	—	—	—
Puuseppiä, salvumiehiä ja sorvareja	2	—	2	—	—	—	—	—	—	—	2	—	—	—	—	—
Maalareja ja verhoilijoita	—	—	—	—	—	—	—	—	—	—	—	—	—	—	—	—
Rauta- ja vaskiseppiä	4	2	6	—	—	—	—	—	—	—	4	1	—	1	—	—
Leipureja ja sokerileipureja	1	—	1	—	—	—	—	—	—	—	1	—	—	—	—	—
Kello- ja kultaseppiä	—	—	—	—	—	—	—	—	—	—	—	—	—	—	—	—
Räätälejä	4	3	7	1	2	2	2	2	—	—	2	1	—	—	—	—
Nahkureja	1	—	1	—	—	—	—	—	—	—	1	—	—	—	—	—
Suutareja ja satulaseppiä	1	—	1	—	—	—	—	—	—	—	1	—	—	—	—	—
Muurareja	2	1	3	1	1	—	1	—	—	—	1	1	—	—	—	—
Rakennusmestareja ja työnjohtajia ..	—	—	—	—	—	—	—	—	—	—	—	—	—	—	—	—
Muita käsityöläisiä	3	4	7	1	2	1	2	1	—	—	1	3	—	—	—	—
Tehdastyöläisiä ja työnjohtajia	11	3	14	2	3	1	3	1	—	—	8	2	—	—	—	—
Palvelusväkeä	1	11	12	—	—	—	—	—	—	1	—	9	1	1	—	—
Työväkeä ja irtainta väkeä	321	131	452	58	33	32	33	32	3	—	230	81	45	9	10	9
Alempia kruunun, kunnan tai kir- kon palvelijoita ja heidän vertai- siansa	1	3	4	—	—	—	—	—	—	—	1	3	—	—	—	—
Virkamiehiä (niihin luett. sotil. ja papit)	—	—	—	—	—	—	—	—	—	—	—	—	—	—	—	—
Muita	11	6	17	3	1	1	1	1	1	—	8	3	1	2	—	—
Ammatti ilmoittamaton	—	7	7	—	—	—	—	—	—	1	—	3	—	3	—	—
Yhteensä	1 123	478	1 601	162	122	120	122	120	15	14	825	285	150	42	11	17
Niistä: <i>De ce nombre dans:</i>																
Uudenmaan lääniin	38	20	58	6	5	3	5	3	3	1	27	15	3	1	—	—
Turun ja Porin »	87	31	118	10	1	2	1	2	2	1	62	21	22	7	—	—
Hämeen »	37	14	51	3	2	3	2	3	—	—	33	10	2	1	—	—
Viipurin »	19	4	23	1	—	—	—	—	—	2	18	2	1	—	—	—
Mikkelin »	27	12	39	4	3	2	3	2	—	—	15	3	4	1	5	6
Kuopion »	51	15	66	3	5	5	5	5	2	—	40	9	4	1	—	—
Vaasan »	587	273	860	93	74	72	74	72	6	6	422	166	81	25	4	4
Oulun »	277	109	386	42	32	33	32	33	2	4	208	59	33	6	2	7
Yhteensä	1 123	478	1 601	162	122	120	122	120	15	14	825	285	150	42	11	17
Siitä: <i>Siitä:</i>																
<i>kaupunkeihin</i>	42	29	71	12	13	7	13	7	3	1	22	19	4	2	—	—
<i>maaseudulle</i>	1 081	449	1 530	150	109	113	109	113	12	13	803	266	146	40	11	17

1) Siitä 163 Europan ulkopuolella syntyneitä alaikäistä lasta (84 poikaa, 79 tyttöä), jotka ovat muuttaneet maahan vanhempiensa keralla.

B. Palanneet siviilisäädyn, poissaoloajan ja ammatin mukaan ryhmitettyinä.

Répartition par état civil, par durée de l'absence et par profession.

Päähenkilöiden ammatti. Professions.	Naimattomia. Non-mariés.		Naineita. Mariés.		Leskiä ja erotettuja. Veuves et divorcés.		Siviilisäätyn tuntematon. Etat civil inconnu.		Ulkomailla olon aika. Durée de séjour à l'étranger:								Tuntematon. Inconnu.	
									1 v. lyhempi. Moins d'un an.	1-3 v. 1-3 ans.		3-5 v. 3-5 ans.		5 vuotta t. pitempi. 5 ans ou plus.				
	Miespuolisia. Sexe masculin.	Naispuolisia. Sexe féminin.	Miespuolisia. Sexe masculin.	Naispuolisia. Sexe féminin.	Miespuolisia. Sexe masculin.	Naispuolisia. Sexe féminin.	Miespuolisia. Sexe masculin.	Naispuolisia. Sexe féminin.	Miespuolisia. Sexe masculin.	Naispuolisia. Sexe féminin.	Miespuolisia. Sexe masculin.	Naispuolisia. Sexe féminin.	Miespuolisia. Sexe masculin.	Naispuolisia. Sexe féminin.	Miespuolisia. Sexe masculin.	Naispuolisia. Sexe féminin.	Miespuolisia. Sexe masculin.	Naispuolisia. Sexe féminin.
Talollisia	31	2	65	16	2	1	2	—	—	—	15	2	41	5	43	12	1	—
Lampuoteja, eläkkeellä eläjiä, entisiä talollisia	2	—	—	1	1	1	—	—	—	—	—	—	1	2	1	—	1	—
Talollisten poikia ja tyttäriä	221	71	65	35	1	3	—	1	6	2	51	24	114	41	111	42	5	1
Torppareja	9	—	35	8	—	—	—	—	—	—	10	2	17	1	17	5	—	—
Torpparien poikia ja tyttäriä	39	17	7	3	2	—	—	—	—	—	19	8	12	5	17	7	—	—
Loisia ja mäkitupalaisia	132	76	103	58	9	7	1	—	4	4	45	26	79	28	113	81	4	2
Muita maanvilj. palveluksessa olevia	2	1	1	1	—	—	—	—	—	—	—	—	1	—	2	2	—	—
Talonomistajia	—	—	1	—	—	—	—	—	—	—	—	—	—	—	1	—	—	—
Kauppiaita ja puotipalvelijoita	5	2	5	2	—	—	—	—	—	—	2	—	2	1	6	3	—	—
Merikapteeneja ja merimiehiä	11	1	8	—	—	—	—	—	1	—	2	—	5	1	11	—	—	—
Puuseppiä, salvumiehiä ja sorvareja	2	—	—	—	—	—	—	—	—	—	—	—	1	—	1	—	—	—
Maalareja ja verhoilijoita	—	—	—	—	—	—	—	—	—	—	—	—	—	—	—	—	—	—
Rauta- ja vaskiseppiä	3	—	1	2	—	—	—	—	—	—	1	—	—	—	3	2	—	—
Leipureja ja sokerileipureja	1	—	—	—	—	—	—	—	—	—	—	—	1	—	—	—	—	—
Kello- ja kultaseppiä	—	—	—	—	—	—	—	—	—	—	—	—	—	—	—	—	—	—
Räätälejä	2	2	2	1	—	—	—	—	—	—	—	—	4	3	—	—	—	—

Nahkureja	1	—	—	—	—	—	—	—	—	—	—	—	—	1	—	—	—	—	—
Suutareja ja satulaseppiä	—	—	1	—	—	—	—	—	—	—	1	—	—	—	—	—	—	—	—
Muurareja	1	—	1	1	—	—	—	—	—	—	—	—	—	—	2	1	—	—	—
Rakennusmestareja ja työnjohtajia	—	—	—	—	—	—	—	—	—	—	—	—	—	—	—	—	—	—	—
Muita käsityöläisiä	2	3	1	1	—	—	—	—	—	—	—	—	—	1	3	3	—	—	—
Tehdastyöläisiä ja työnjohtajia	9	1	2	2	—	—	—	—	1	—	2	1	2	—	6	1	—	1	
Palvelusväkeä	—	9	1	2	—	—	—	—	—	—	4	1	5	—	2	—	—	—	
Työväkeä ja irtainta väkeä	194	55	115	72	7	2	5	2	6	3	64	21	92	22	152	81	7	4	
Alempia kruunun, kunnan tai kirkon palvelijoita ja heidän vertaisiansa	1	3	—	—	—	—	—	—	—	—	—	—	1	1	2	—	—	—	
Virkamiehiä (niib. luett. sotil. ja papit)	—	—	—	—	—	—	—	—	—	—	—	—	—	—	—	—	—	—	
Muita	8	1	3	4	—	1	—	—	1	1	3	—	3	2	4	3	—	—	
Ammatti ilmoittamaton	—	3	—	1	—	3	—	—	—	—	—	4	—	—	—	3	—	—	
Yhteensä	676	247	417	210	22	18	8	3	19	10	215	93	378	119	493	248	18	8	
Niistä: <i>De ce nombre dans:</i>																			
Uudenmaan lääniin	29	10	9	9	—	1	—	—	2	1	13	8	5	5	15	5	3	1	
Turun ja Porin »	50	16	34	13	1	2	2	—	—	—	18	6	25	9	39	16	5	—	
Hämeen »	28	9	7	5	2	—	—	—	—	—	5	4	15	5	17	5	—	—	
Viipurin »	9	2	10	2	—	—	—	—	4	—	5	2	8	1	2	1	—	—	
Mikkelin »	15	4	7	4	—	1	5	3	1	—	7	—	9	5	4	3	6	4	
Kuopion »	42	11	9	4	—	—	—	—	—	—	23	10	16	2	12	3	—	—	
Vaasan »	319	139	254	123	14	11	—	—	7	5	96	41	186	67	296	159	2	1	
Oulun »	184	56	87	50	5	3	1	—	5	4	48	22	114	25	108	56	2	2	
Yhteensä	676	247	417	210	22	18	8	3	19	10	215	93	378	119	493	248	18	8	
Siitä:																			
kaupunkeihin	28	13	14	14	—	2	—	—	2	2	4	7	13	9	23	10	—	1	
maaseudulle	648	234	403	196	22	16	8	3	17	8	211	86	365	110	470	238	18	7	

C. Palanneet maiden ja ammatin mukaan ryhmitettyinä.

Répartition par pays de provenance et par profession.

Päähenkilöiden ammatti. Professions.	Maa, josta ovat palanneet: Pays, d'où ils sont revenus:									
	Amerikka. Amérique.		Aasia. Asie.		Afrika. Afrique.		Australia. Australie.		Maa ilmoittamaton. Inconnu.	
	Sexe masculin. Miespuolisia.	Sexe féminin. Naispuolisia.	Sexe masculin. Miespuolisia.	Sexe féminin. Naispuolisia.	Sexe masculin. Miespuolisia.	Sexe féminin. Naispuolisia.	Sexe masculin. Miespuolisia.	Sexe féminin. Naispuolisia.	Sexe masculin. Miespuolisia.	Sexe féminin. Naispuolisia.
Talollisia	100	19	—	—	—	—	—	—	—	—
Lampuoteja, eläkkeellä eläjiä, entisiä talollisia	3	2	—	—	—	—	—	—	—	—
Talollisten poikia ja tyttäriä	287	110	—	—	—	—	—	—	—	—
Torppareja	44	8	—	—	—	—	—	—	—	—
Torpparien poikia ja tyttäriä	48	20	—	—	—	—	—	—	—	—
Loisia ja mäkitupalaisia	245	141	—	—	—	—	—	—	—	—
Muita maanviljelyksen palveluksessa olevia	2	1	1	1	—	—	—	—	—	—
Talonomistajia	1	—	—	—	—	—	—	—	—	—
Kauppiaita ja puotipalvelijoita	10	4	—	—	—	—	—	—	—	—
Merikapteeneja ja merimiehiä	19	1	—	—	—	—	—	—	—	—
Puuseppiä, salvumiehiä ja sorvareja	2	—	—	—	—	—	—	—	—	—
Maalareja ja verhoilijoita	—	—	—	—	—	—	—	—	—	—
Rauta- ja vaskiseppiä	4	2	—	—	—	—	—	—	—	—
Leipureja ja sokerileipureja	1	—	—	—	—	—	—	—	—	—
Kello- ja kultaseppiä	—	—	—	—	—	—	—	—	—	—
Räätälejä	4	3	—	—	—	—	—	—	—	—
Nahkureja	1	—	—	—	—	—	—	—	—	—
Suntareja ja satulaseppiä	1	—	—	—	—	—	—	—	—	—
Muurareja	2	1	—	—	—	—	—	—	—	—
Rakennusmestareja ja työnjohtajia	—	—	—	—	—	—	—	—	—	—
Muita käsityöläisiä	3	4	—	—	—	—	—	—	—	—
Tehdastyöläisiä ja työnjohtajia	10	3	—	—	1	—	—	—	—	—
Palvelusväkeä	1	11	—	—	—	—	—	—	—	—
Työväkeä ja irtainta väkeä	320	131	—	—	—	—	1	—	—	—
Alempia kruunun, kunnan tai kirkon palvelijoita ja heidän vertaisiansa	1	3	—	—	—	—	—	—	—	—
Virkamiehiä (niihin luettuina sotilaat ja papit)	—	—	—	—	—	—	—	—	—	—
Muita	11	6	—	—	—	—	—	—	—	—
Ammatti ilmoittamaton	—	7	—	—	—	—	—	—	—	—
Yhteensä	1 120	477	1	1	1	—	1	—	—	—
Niistä:										
<i>De ce nombre dans:</i>										
Uudenmaan lääniin	37	20	—	—	1	—	—	—	—	—
Turun ja Porin »	87	31	—	—	—	—	—	—	—	—
Hämeen »	37	14	—	—	—	—	—	—	—	—
Viipurin »	19	4	—	—	—	—	—	—	—	—
Mikkelin »	27	12	—	—	—	—	—	—	—	—
Kuopion »	51	15	—	—	—	—	—	—	—	—
Vaasan »	585	272	1	1	—	—	1	—	—	—
Oulun »	277	109	—	—	—	—	—	—	—	—
Yhteensä	1 120	477	1	1	1	—	1	—	—	—
Siitä:										
<i>kaupunkeihin</i>	42	29	—	—	—	—	—	—	—	—
<i>maaseudulle</i>	1078	448	1	1	1	—	1	—	—	—

D. Palanneet kotipaikan ja ammatin mukaan ryhmitettyinä.

Répartition par domicile lors du départ de Finlande et par profession.

Päähenkilöiden ammatti. Professions.	Kotipaikka Suomesta lähtiessä. Domicile lors du départ de Finlande.														Euroopan ulkopuo- leita syntyneitä. Nés hors de l'Europe.			
	Tuolunmaan Gouverne- ment de Ny- land.	Tuolunmaan läänin.	G. d'Åbo et Björneborg.	Turun ja Porin läänin.	G. de Åwastelms.	Hämeen läänin.	G. de Viiborg.	Viipurin läänin.	G. de St.- Michel.	Mikkelin läänin.	Kuopion läänin. G. de Kuopio.	G. de Vaasa.	Vaasan läänin.	G. d'Uleåborg.	Oulun läänin.	Tampereen. Inconnu.	Naispuolisia. Sexe féminin.	Miespuolisia. Sexe masculin.
Talollisia	1	—	4	1	9	—	4	—	—	6	—	51	10	25	8	—	—	—
Lampuoteja, eläkkeellä eläjiä, entisiä talollisia.....	—	—	1	—	—	—	—	—	—	—	—	1	2	1	—	—	—	—
Talollisten poikia ja tyttäriä	5	3	18	8	4	—	3	1	3	5	7	152	51	72	21	—	—	23 21
Torppareja	—	—	5	—	—	—	—	—	—	3	1	22	3	14	4	—	—	—
Torpparien poikia ja tyttäriä.....	1	—	2	1	—	—	—	—	—	5	4	27	7	7	4	—	—	6 4
Loisia ja mäkitupalaisia	6	2	4	—	1	1	5	—	5	2	2	139	79	60	25	—	—	23 31
Muita maanvilj. palveluksessa olevia Talonmistajia.....	—	—	—	—	2	—	—	—	—	—	—	1	2	—	—	—	—	—
Kauppiaita ja puotipalvelijoita	2	1	1	—	3	3	—	—	—	—	—	3	—	—	—	—	—	1
Merikapteeneja ja merimiehiä	3	—	11	1	1	—	—	—	—	—	—	4	—	—	—	—	—	—
Puuseppiä, salvumiehiä ja sorvareja	—	—	1	—	1	—	—	—	—	—	—	—	—	—	—	—	—	—
Maalareja ja verboilijoita	—	—	—	—	—	—	—	—	—	—	—	—	—	—	—	—	—	—
Rauta- ja vaskiseppiä	—	—	—	—	3	1	—	—	—	—	—	1	1	—	—	—	—	—
Leipureja ja sokerileipureja	—	—	—	—	—	—	—	—	—	—	—	1	—	—	—	—	—	—
Kello- ja kultaseppiä	—	—	—	—	—	—	—	—	—	—	—	—	—	—	—	—	—	—
Räätälejä	—	—	—	—	—	—	—	—	—	—	—	3	3	—	—	—	—	1
Nahkureja	—	—	—	—	—	—	—	—	—	—	—	1	—	—	—	—	—	—

Suutareja ja satulaseppiä	—	—	—	—	—	—	—	—	—	1	—	—	—	—	—	—	—	—
Muurareja	2	1	—	—	—	—	—	—	—	—	—	—	—	—	—	—	—	—
Rakennusmestareja ja työnjohtajia ..	—	—	—	—	—	—	—	—	—	—	—	—	—	—	—	—	—	—
Muita käsityöläisiä.....	—	—	—	—	—	1	—	—	—	—	—	2	3	—	—	—	—	1
Tehdastyöläisiä ja työnjohtajia.....	4	—	2	1	2	—	1	—	—	—	—	—	—	—	—	—	—	2 1
Palvelusväkeä	—	1	1	—	3	—	2	—	—	—	4	—	1	—	—	—	—	—
Työväkeä ja irtainta väkeä	7	4	38	16	7	4	6	1	19	6	27	4	115	52	76	23	—	26 21
Alempia kruunun, kunnan tai kir- kon palvelijoita ja heidän vertai- siansa	—	1	—	—	—	—	—	—	—	—	—	—	1	1	—	1	—	—
Virkamiehiä (niihin lue t. sotil. ja papit)	—	—	—	—	—	—	—	—	—	—	—	—	—	—	—	—	—	—
Muita	4	2	3	2	1	—	—	—	—	—	—	1	—	—	—	—	—	1
Ammatti ilmoittamaton	—	1	—	3	—	—	—	—	—	—	—	—	—	3	—	—	—	—
Yhteensä	35	16	91	33	34	13	20	4	27	13	51	14	526	218	255	87	—	1 84 79
Siitä:																		
kaupungeista	14	8	3	2	2	1	—	—	—	—	—	—	9	8	1	—	—	—
maaseudulta	21	8	88	31	32	12	20	4	27	13	51	14	517	210	254	86	—	1
Palanneet:																		
<i>De ce nombre dans:</i>																		
Uudenmaan läänin	33	16	2	1	—	—	—	—	—	—	—	—	—	—	—	—	—	1) 1 3 2
Turun ja Porin »	1	—	86	30	—	—	—	—	—	—	—	—	—	—	—	—	—	— 1
Hämeen »	1	—	2	1	34	13	—	—	—	—	—	—	—	—	—	—	—	—
Viipurin »	—	—	—	—	—	—	19	4	—	—	—	—	—	—	—	—	—	—
Mikkelin »	—	—	—	—	—	—	—	—	27	12	—	—	—	—	—	—	—	—
Kuopion »	—	—	—	—	—	—	—	—	—	—	1	51	14	—	—	—	—	—
Vaasan »	—	—	—	—	—	—	—	1	—	—	—	—	525	216	1	1	—	60 56
Oulun »	—	—	1	1	—	—	—	—	—	—	—	—	1	2	254	86	—	21 20
Yhteensä	35	16	91	33	34	13	20	4	27	13	51	14	526	218	255	87	—	1 84 79
Siitä:																		
kaupunkeihin	17	10	1	2	5	2	—	—	—	—	—	—	19	15	—	—	—	—
maaseudulle	21	10	86	29	32	12	19	4	27	12	51	15	568	258	277	109	—	—

Tilastollinen vuosikirja. 1911.

1) Kotipaikka Amerikka.

48. Maasta siirtyneet ja maahan palanneet vuosina 1894—1910 siirtolaisia ja emigraantteja.
Emigrants et immigrants 1894—1910 d'après

	Siirtolaisia. Emigrants.						Palanneita. Immigrants.	
	Suomen alamaisia. Sujets finlandais.			Venäläisiä ja ulkomaalaisia. Russes et étrangers.			Suomen alamaisia. Sujets finlandais.	Venäläisiä ja ulkomaalaisia. Russes et étrangers.
	Yhteensä. Total.	Amerikasta lähtevillä matkailulla. Billets envoies d'Amérique.	Suomessa ostetulla matkailulla. Billets achetés en Finlande.	Yhteensä. Total.	Amerikasta lähtevillä matkailulla. Billets envoies d'Amérique.	Suomessa ostetulla matkailulla. Billets achetés en Finlande.		
1910.								
Täysi-ikäisiä ja lapsia yli 12 v. — Adultes et enfants de plus de 12 ans	12 813	4 664	17 477	107	62	169	4 987	—
Lapsia alle 12 v. — Enfants de moins de 12 ans.....	1 130	964	2 094	31	22	53	361	—
Yhteensä — Total	13 943	5 628	19 571	138	84	222	5 348	—
1909.								
Täysi-ikäisiä ja lapsia yli 12 v.	14 572	4 409	18 981	366	77	443	3 973	—
Lapsia alle 12 v.....	825	477	1 302	12	14	26	907	—
Yhteensä	15 397	4 886	20 283	378	91	469	4 880	—
1908.								
Täysi-ikäisiä ja lapsia yli 12 v.	4 469	1 311	5 780	610	43	653	10 732	4
Lapsia alle 12 v.....	267	201	468	24	10	34	1 704	—
Yhteensä	4 736	1 512	6 248	634	53	687	12 436	4

¹⁾ Tiedot on saatu pääasiallisesti Suomen Höyrylaiva Osakeyhtiöltä. Vuodelta 1903 on alkaen on tietoja saatu niinkään Helsingin Höyrylaiva-osakeyhtiöltä, jota paitsi Höyrylaiva-fournies surtout par la compagnie Finska Ångfartygs Aktiebolaget. Pour 1903 des données des données ont été également fournies par Helsingfors Ångfartygs Aktiebolag; la compagnie

49. Maasta siirtyneet ja maahan palanneet vuosina 1894—1910 siirtolaisia ja emigraantteja.
Emigrants et immigrants 1894—1910 d'après les données des compagnies de navigation.

	Siirtolaisia. Emigrants.						Palanneita. Immigrants.	
	Suomen alamaisia. Sujets finlandais.			Venäläisiä ja ulkomaalaisia. Russes et étrangers.			Suomen alamaisia. Sujets finlandais.	Venäläisiä ja ulkomaalaisia. Russes et étrangers.
	Yhteensä. Total.	Amerikasta lähtevillä matkailulla. Billets envoies d'Amérique.	Suomessa ostetulla matkailulla. Billets achetés en Finlande.	Yhteensä. Total.	Amerikasta lähtevillä matkailulla. Billets envoies d'Amérique.	Suomessa ostetulla matkailulla. Billets achetés en Finlande.		
1907.								
Täysi-ikäisiä ja lapsia yli 12 v.	9 967	4 484	14 451	16 945	—	16 945	9 026	20
Lapsia alle 12 v.	1 107	498	1 605	1 699	—	1 699	1 760	3
Yhteensä	11 074	4 982	16 056	18 644	—	18 644	10 786	23
V. 1906	10 912	5 554	16 466	13 219	—	13 219	6 790	—
» 1905	12 883	5 458	18 341	796	—	796	3 930	—
» 1904	7 108	3 243	10 351	—	—	—	5 406	—
» 1903	9 728	6 359	16 087	247	—	247	5 268	—
» 1902	15 364	6 389	21 753	404	—	404	2 857	—
» 1901	8 983	3 676	12 659	208	—	208	3 176	—
» 1900	6 533	4 109	10 642	3 392	—	3 392	2 579	—
» 1899	9 026	3 331	12 357	?	—	?	1 619	—
» 1898	2 763	904	3 667	?	—	?	2 689	—
» 1897	1 833	724	2 557	?	—	?	1 825	—
» 1896	3 766	1 176	4 942	?	—	?	1 880	—
» 1895	2 157	824	2 981	?	—	?	1 757	—
» 1894	608	467	1 075	?	—	?	2 074	—

tietoja maahan palanneista saatu myöskin Höyrylaiva-osakeyhtiö Nord'ilta. Vuodesta 1906 osakeyhtiö Bore on ilmoittanut, ettei yhtiö välitä siirtolaisliikettä. — Les données ont été sur les immigrants ont aussi été fournies par Ångfartygs Aktiebolaget Nord. A partir de 1906 Ångfartygs Aktiebolaget Bore a indiqué qu'elle n'a pas transporté d'émigrants.

49. Suomen kansalaiset, jotka vuosina 1900—1909 ovat palanneet Euroopan ulkopuolisista maista.

(Henkikirjoituksessa saatujen tietojen mukaan.)

Nombre des sujets finlandais revenus 1900—1909 des pays hors d'Europe.

(D'après les données recueillies pour les listes des impôts).

Lääni. Gouvernements.	1900.	1901.	1902.	1903.	1904.	1905.	1906.	1907.	1908.	1909.	Yhteensä. Total.
<i>Uudenmaan lääni</i>	19	8	2	—	3	11	63	184	180	58	528
Kaupungit	19	5	—	—	—	—	29	96	85	27	261
Maaseutu.....	—	3	2	—	3	11	34	88	95	31	267
<i>Turun ja Porin lääni</i>	82	88	92	172	191	82	164	396	327	118	1712
Kaupungit	—	—	—	1	—	—	—	4	—	3	8
Maaseutu.....	82	88	92	171	191	82	164	392	327	115	1704
<i>Hämeen lääni</i>	4	—	3	32	29	23	29	141	99	51	411
Kaupungit	3	—	—	17	9	—	8	27	22	7	93
Maaseutu.....	1	—	3	15	20	23	21	114	77	44	318
<i>Viipurin lääni</i>	18	10	26	33	20	5	21	56	65	23	277
Kaupungit	—	—	1	2	1	—	10	11	—	—	25
Maaseutu.....	18	10	25	31	19	5	11	45	65	23	252
<i>Mikkelin lääni</i>	13	5	1	19	23	18	47	100	123	39	388
Kaupungit	—	—	—	3	—	1	3	1	2	—	10
Maaseutu.....	13	5	1	16	23	17	44	99	121	39	378
<i>Kuopion lääni</i>	12	24	15	75	34	33	34	142	77	66	512
Kaupungit	—	1	—	6	1	—	2	3	2	—	15
Maaseutu.....	12	23	15	69	33	33	32	139	75	66	497
<i>Vaasan lääni</i>	715	864	612	1 147	1 207	833	973	2 002	1 643	860	10 856
Kaupungit	3	13	6	31	13	15	14	19	16	34	164
Maaseutu.....	712	851	606	1 116	1 194	818	959	1 983	1 627	826	10 692
<i>Oulun lääni</i>	180	149	150	262	257	254	271	762	669	386	3 340
Kaupungit	21	—	9	—	11	—	2	31	1	—	75
Maaseutu.....	159	149	141	262	246	254	269	731	668	386	3 265
Koko maa	1 043	1 148	901	1 740	1 764	1 259	1 602	3 783	3 183	1 601	18 024
<i>Kaupungit</i>	46	19	16	60	35	16	68	192	128	71	651
<i>Maaseutu</i>	997	1 129	885	1 680	1 729	1 243	1 534	3 591	3 055	1 530	17 373

Muist. Nämä tiedot ovat epätäydellisiä; vertaa taulu 48. — *Rem.* Ces données sont incomplètes; cf. tabl. 48.

50. Eri viljelyskasvien kylvömäärät vuosina 1878—1909.

Semence 1878—1909.

Vuonna. Année.	Vehnää. Froment.	Ruista. Seigle.	Ohraa. Orge.	Kauraa. Avoine.	Sekulia. Météil.	Tattaria Sarrasin.	Herneitä ja papuja. Pois et fèves.	Perunoita. Pommes de terre.
Hehtolitraa.								
1878—80.....	6 006	581 404	356 334	580 121	17 907	849	22 467	724 328
1881—83.....	6 195	599 636	375 429	665 038	22 372	1 431	23 409	778 343
1884—86.....	6 592	629 822	380 792	774 669	26 833	1 784	23 785	900 421
1887—89.....	7 322	644 543	384 034	890 746	29 828	1 847	26 880	1 109 464
1890—92.....	7 050	646 434	393 956	991 611	28 860	1 551	24 762	1 078 477
1893—95.....	7 025	616 578	372 274	1 012 780	29 144	1 996	26 903	926 547
1896—98.....	7 292	632 658	371 402	1 128 023	32 930	1 268	29 325	1 032 075
1899.....	7 288	611 260	365 194	1 152 885	30 887	1 389	25 545	1 033 229
1900.....	7 189	604 597	359 652	1 168 358	34 139	1 370	39 059	1 026 825
1901.....	7 130	605 997	350 700	1 196 882	28 318	1 415	24 927	1 102 012
1902.....	6 939	598 090	353 577	1 245 206	29 431	1 412	24 688	1 065 843
1903.....	6 549	576 427	354 698	1 145 547	31 779	654	20 413	1 100 550
1904.....	6 643	570 058	349 991	1 178 491	28 045	565	19 081	1 103 422
1905.....	6 571	556 213	341 115	1 181 261	30 033	440	17 836	1 124 163
1906.....	6 728	549 953	338 101	1 203 488	28 638	426	18 633	1 151 855
1907.....	6 807	538 332	336 025	1 257 805	26 675	415	20 516	1 165 413
1908.....	6 651	505 597	348 226	1 297 604	42 501	?	?	1 198 938
1909.....	6 511	497 288	345 327	1 315 402	47 071	?	?	1 205 597

51. Eri viljelyskasvien satomäärät vuosina 1878—1909.

Récolte 1878—1909.

Vuonna. Année.	Vehnää. Froment.	Ruista. Seigle.	Ohraa. Orge.	Kauraa. Avoine.	Sekulia. Météil.	Tattaria. Sarrasin.	Herneitä ja papuja. Pois et fèves.	Perunoita. Pommes de terre.	Nauriita ja muuta juu- rikkaita. Raves etc.	Pellavaa. Lin.	Hamppua. Chanvre.
	Hehtolitraa.									Kilogrammaa.	
1878—80.....	36 391	3 626 624	1 773 555	2 888 530	84 486	4 942	116 048	3 359 427	236 988	1 557 472	671 378
1881—83.....	39 068	3 575 940	2 009 460	3 285 584	110 910	11 913	103 820	4 667 989	322 999	1 532 088	816 485
1884—86.....	43 660	4 085 213	1 969 123	3 885 155	133 440	15 587	122 747	5 358 386	349 995	1 622 511	926 122
1887—89.....	53 510	4 502 356	2 079 204	4 819 171	156 831	15 251	126 305	6 645 745	431 484	1 806 133	1 010 988
1890—92.....	45 109	4 045 833	1 856 578	4 794 370	137 265	11 588	103 720	5 242 983	365 540	1 772 694	866 371
1893—95.....	49 540	4 265 456	1 988 595	5 799 785	144 768	14 577	135 538	5 534 864	378 640	1 497 853	595 642
1896—98.....	54 761	4 691 334	2 076 356	6 407 373	171 760	10 159	159 557	6 363 196	566 258	1 641 919	704 072
1899.....	50 666	3 602 551	1 330 192	5 279 639	116 901	10 280	126 950	4 524 059	499 903	1 430 072	565 597
1900.....	55 863	4 044 457	1 633 901	6 238 952	148 228	10 798	141 201	5 415 157	678 145	1 374 726	561 252
1901.....	49 443	4 459 507	1 716 525	6 037 011	143 390	10 045	127 991	5 752 921	981 240	1 225 936	514 359
1902.....	27 801	3 115 461	1 278 520	5 352 814	107 602	8 252	67 996	5 390 910	826 974	1 453 699	463 697
1903.....	45 656	3 734 714	1 844 163	6 006 925	151 609	4 500	108 508	6 770 178	1 320 127	1 267 024	402 182
1904.....	46 862	3 651 537	1 732 325	5 988 955	121 998	3 684	86 262	5 449 748	1 386 269	1 161 549	352 417
1905.....	45 551	4 071 022	1 874 107	6 364 380	155 816	3 338	99 689	7 295 975	1 772 925	993 354	355 253
1906.....	53 309	4 203 125	1 894 717	6 911 327	150 555	3 027	110 343	7 200 347	1 944 582	989 268	338 738
1907.....	49 287	3 887 703	1 805 730	7 274 518	146 936	2 463	96 046	6 612 665	2 084 032	1 025 660	334 789
1908.....	39 259	3 945 266	1 808 250	6 456 215	189 198	2 892	99 554	5 706 877	2 382 400	1 227 100	
1909.....	47 067	4 258 615	1 722 257	6 963 113	188 910	3 877	75 698	6 775 496	2 736 756	1 313 200	

52. Eri viljelyskasvien kylvön ja sadon määrät vuonna 1909.

Semence et récolte en 1909.

Lääni. Gouvernements.	Kylvö. — Semence.					
	Vehnää. Froment.	Ruista. Seigle.	Ohraa. Orge.	Kauraa. Avoine.	Sekulia. Météil.	Perunoita. Pommes de terre.
	Hehtolitraa.					
Uudenmaan	1 059	41 136	8 781	166 100	9 467	115 519
Turun ja Porin	4 556	94 541	37 929	292 953	9 987	183 287
Hämeen	653	61 549	21 851	181 395	6 847	115 244
Viipurin	108	82 371	29 829	240 362	2 677	200 674
Mikkelin	64	55 835	21 255	116 666	6 246	108 693
Kuopion	62	51 468	57 128	95 576	5 637	169 069
Vaasan	8	86 649	79 642	192 861	3 005	218 012
Oulun	1	23 739	88 912	29 489	3 205	95 099
Yhteensä	6 511	497 288	345 327	1 315 402	47 071	1 205 597

Lääni. Gouvernements.	Sato. — Récolte.											
	Vehnää. Froment.	Ruista. Seigle.	Ohraa. Orge.	Kauraa. Avoine.	Sekulia. Météil.	Tattaria. Sarrasin.	Herneitä ja papuja. Pois et fèves.	Perunoita. Pommes de terre.	Nauriita ja muita jau- rikkaita. Raves etc.	Heiniä. Les produits en foin.		
										Pellavaa ja hamppua. Lin et chanvre.	Viljeltyjä. Des prai- ries artifi- cielles.	Luonnon niityiltä. Des prés naturels.
Hehtolitraa.									Desitonnia. Quintaux métriques.			
Uudenmaan	7 835	450 457	47 468	1 013 102	31 631	144	14 606	705 463	490 229	577	1 241 844	337 620
Turun ja Porin ..	33 369	893 931	190 100	1 755 872	45 363	86	29 680	1 325 137	635 165	1 998	1 886 141	712 675
Hämeen	4 211	583 762	114 954	993 011	28 887	23	12 425	706 994	533 170	3 276	1 243 772	460 828
Viipurin	820	666 466	168 755	1 194 198	8 437	900	9 235	965 560	212 845	2 214	1 508 049	1 474 121
Mikkelin	392	409 688	105 807	483 887	27 457	2 432	5 746	508 269	141 447	1 291	351 417	562 844
Kuopion	393	457 909	274 192	424 201	20 400	276	1 904	882 402	246 844	1 827	765 860	1 880 009
Vaasan	41	621 831	400 195	967 183	11 824	16	2 099	1 196 564	423 421	1 470	1 704 378	1 397 481
Oulun	6	174 571	420 786	131 659	14 911	—	3	485 107	53 635	479	547 982	2 686 334
Yhteensä	47 067	4 258 615	1 722 257	6 963 113	188 910	3 877	75 698	6 775 496	2 736 756	13 132	9 249 443	9 511 912

53. Sato vuonna 1908 ja 1909, rahaksi arvioituna.

Récolte 1908 et 1909 évaluée en argent.

L ä ä n i. Gouvernements.	Vehnät, Froment.	Ruisia, Seigle.	Ohraa, Orge.	Kauraa, Avoine.	Sekain, Métail.	Pois et fèves.	Herneitä ja papuja.	Pommes de terre.	Perunoita.	Naurita ja muita juurikaikkeja, Raves etc.	Yhteensä Total.
1909.											
Uudenmaan	132	6 532	534	7 598	306	236	3 410	2 369	21 117		
Turun ja Porin	567	12 515	1 901	12 291	423	462	6 184	2 964	37 307		
Hämeen.....	82	8 756	1 264	7 944	289	224	5 035	2 666	26 260		
Viipurin.....	16	9 664	1 772	9 553	82	149	4 667	1 029	26 932		
Mikkelin	7	5 736	995	3 750	256	52	2 372	660	13 828		
Kuopion	7	6 411	3 153	3 393	190	30	4 118	1 152	18 454		
Vaasan	1	8 706	4 002	6 770	110	33	5 584	1 976	27 182		
Oulun.....	—	2 095	4 418	1 053	119	—	1 940	215	9 840		
Koko maa	812	60 415	18 039	52 352	1 775	1 186	33 310	13 031	180 920		
%	0.4	33.4	10.0	28.9	1.0	0.7	18.4	7.2	100.0		
1908.											
Uudenmaan	139	5 746	509	6 848	339	287	2 341	1 874	18 083		
Turun ja Porin	408	10 696	2 103	10 999	370	462	3 660	2 155	30 853		
Hämeen.....	86	8 573	1 322	7 510	311	384	2 601	1 926	22 713		
Viipurin.....	16	10 034	1 826	9 088	131	222	4 004	790	26 111		
Mikkelin	15	6 175	1 700	3 884	260	211	2 009	528	14 782		
Kuopion	7	6 070	3 271	3 009	192	28	3 295	866	16 738		
Vaasan	3	7 601	4 163	5 940	111	26	3 838	1 431	23 113		
Oulun.....	—	2 135	5 397	986	112	—	1 673	261	10 564		
Koko maa	674	57 030	20 291	48 264	1 826	1 620	23 421	9 831	162 957		
%	0.4	35.0	12.5	29.6	1.1	1.0	14.4	6.0	100.0		

54. Erinäisten viljelyskasvien sadon suhteelliset luvut vuosina 1878—1909.

Chiffres relatifs concernant la récolte des années 1878—1909.

Keskisato yhden hehtoliträn kylvöstä.

Récolte moyenne d'un hectolitre.

Satomäärä asukasta kohti (keskiväkilukua).

Récolte moyenne par habitant.

Vuonna. Année.	Hehtolitraa.								Vuonna. Année.	Hehtolitraa.					
	Vehnää. Froment.	Ruisia. Seigle.	Ohraa. Orge.	Kauraa. Avoine.	Sekulia. Métail.	Tattaria. Sarrasin.	Herneitä ja papuja. Pois et fèves.	Perunoita. Pommes de terre.		Ruisia ja vehnää. Seigle et froment.	Ohraa. Orge.	Kauraa ja sekulia. Avoine et méteil.	Herneitä, papuja ja tattaria. Pois, fèves et sarrasin.	Perunoita. Pommes de terre.	Nauriita ja muita juurikkaita. Raves etc.
1878—80.....	6.06	6.23	4.98	4.98	4.79	5.91	5.14	4.64	1.81	0.88	1.48	0.06	1.67	0.12	
1881—83.....	6.29	5.95	5.35	4.93	4.95	8.25	4.45	5.99	1.72	0.96	1.62	0.05	2.22	0.15	
1884—86.....	6.62	6.48	5.17	5.01	4.97	8.58	5.15	5.89	1.88	0.90	1.83	0.06	2.44	0.16	
1887—89.....	7.32	6.99	5.41	5.41	5.26	8.24	4.70	5.99	1.99	0.91	2.17	0.06	2.89	0.19	
1890.....	7.03	6.93	5.70	5.62	6.14	8.97	5.69	5.31	1.93	0.98	2.41	0.07	2.57	0.19	
1891.....	6.48	6.77	4.55	4.29	4.05	7.25	4.00	5.13	1.84	0.75	1.84	0.05	2.44	0.18	
1892.....	5.67	5.06	3.83	4.61	4.03	5.80	2.80	3.99	1.35	0.61	1.94	0.03	1.57	0.09	
1893.....	6.72	6.36	4.83	5.11	4.32	4.72	3.92	4.79	1.58	0.73	2.04	0.05	1.71	0.13	
1894.....	7.31	6.89	5.43	5.82	5.18	7.26	5.54	6.54	1.76	0.82	2.45	0.06	2.45	0.15	
1895.....	7.10	7.48	5.76	6.19	5.40	8.15	5.79	6.50	1.88	0.86	2.71	0.07	2.54	0.19	
1896.....	7.86	7.64	5.61	5.61	5.17	7.90	6.25	6.41	1.91	0.82	2.49	0.07	2.56	0.20	
1897.....	7.67	7.26	5.66	5.66	5.26	7.78	5.20	6.36	1.83	0.82	2.52	0.06	2.56	0.23	
1898.....	7.07	7.35	5.50	5.77	5.21	8.32	4.99	5.73	1.77	0.77	2.63	0.06	2.28	0.23	
1899.....	6.95	5.89	3.64	4.58	3.78	7.40	4.97	4.38	1.37	0.50	2.03	0.05	1.70	0.19	
1900.....	7.77	6.68	4.54	5.34	4.34	7.88	3.62	5.27	1.52	0.61	2.37	0.06	2.01	0.25	
1901.....	6.93	7.36	4.89	5.04	5.06	7.10	5.13	5.22	1.65	0.63	2.26	0.05	2.11	0.36	
1902.....	4.01	5.21	3.62	4.30	3.66	5.84	2.75	5.06	1.14	0.46	1.98	0.03	1.95	0.30	
1903.....	6.97	6.48	5.20	5.24	4.77	6.88	5.32	6.15	1.35	0.66	2.20	0.04	2.42	0.47	
1904.....	7.05	6.41	4.95	5.08	4.35	6.52	4.52	4.94	1.30	0.61	2.16	0.03	1.92	0.49	
1905.....	6.93	7.32	5.49	5.39	5.19	7.43	5.59	6.49	1.43	0.65	2.27	0.03	2.54	0.62	
1906.....	7.92	7.64	5.60	5.74	5.26	7.11	5.92	6.25	1.46	0.65	2.42	0.04	2.47	0.67	
1907.....	7.24	7.22	5.37	5.78	5.51	5.93	4.68	5.67	1.33	0.61	2.51	0.03	2.24	0.71	
1908.....	5.90	7.80	5.19	4.98	4.45	?	?	4.76	1.33	0.60	2.22	0.03	1.91	0.80	
1909.....	7.23	8.56	4.99	5.29	4.01	?	?	5.62	1.42	0.57	2.35	0.03	2.23	0.90	

55. Erinäisten viljelyskasvien sadon suhteelliset luvut vuonna 1909.

Chiffres relatifs concernant la récolte de l'année 1909.

Keskisato yhden hehtoliträn kylvöstä.

Récolte moyenne d'un hectolitre.

Satomäärä asukasta kohti (keskiväkilukua).

Récolte moyenne par habitant.

Lääni. Gouvernements.	Hehtoliträn.					
	Vehnät. Froment.	Ruisia. Seigle.	Ohrjaa. Orge.	Kauraa. Avoine.	Sekulia. Méteil.	Pernooita. Pommes de terre.
Uudenmaan	7.40	10.95	5.41	6.10	3.34	6.11
Turun ja Porin.....	7.32	9.46	5.01	5.99	4.54	7.23
Hämeen	6.45	9.48	5.26	5.47	4.22	6.14
Viipurin	7.59	8.09	5.66	4.97	3.15	4.81
Mikkelin	6.13	7.34	4.98	4.16	4.39	4.68
Kuopion	6.34	8.89	4.80	4.44	3.62	5.22
Vaasan	5.13	7.18	5.03	5.02	3.93	5.49
Oulun	6.00	7.35	4.73	4.41	4.65	5.10
Koko maa	7.23	8.56	4.99	5.29	4.01	5.62

Lääni. Gouvernements.	Hehtoliträn.					
	Ruista ja vehnää. Seigle et froment.	Ohrjaa. Orge.	Kauraa ja sekulia. Avoine et méteil.	Pernooita, papuja ja tattaria. Pois, fèves et sarrasin.	Pommes de terre.	Nauriita ja muita juurikkaita. Raves etc.
Uudenmaan	1.26	0.13	2.87	0.04	1.94	1.35
Turun ja Porin.....	1.89	0.39	3.66	0.06	2.69	1.29
Hämeen	1.75	0.34	3.05	0.04	2.11	1.59
Viipurin	1.33	0.34	2.40	0.02	1.92	0.42
Mikkelin	2.09	0.54	2.60	0.04	2.59	0.72
Kuopion	1.37	0.83	1.35	0.01	2.68	0.75
Vaasan	1.24	0.80	1.95	0.00	2.39	0.84
Oulun	0.55	1.33	0.46	0.00	1.53	0.17
Koko maa	1.42	0.57	2.35	0.03	2.23	0.90

56. Viljan ja juurikkaiden kulutus vuosina 1896—1909.

Consommation de blé et de racines alimentaires 1896—1909.

	Vehnä. Froment.	Ruis. Seigle.	Ohran. Orge.	Kauran. Avoine.	Sekulia. Métail.	Herneitä ja papuja. Pois et fèves.	Tattaria. Sarrasin.	Maisia. Maïs.	Pernooita ja muuta juurikkaita. Pommes de terre, raves etc.
Tuhansia kilogrammoja. — En milliers de kg.									
1909.									
Sato — Récolte	3 624.2	306 620.3	103 335.4	348 155.6	11 334.6	5 677.3	240.4	—	665 857.6
Tuonti — Importation ..	155 025.1	302 162.9	15 169.7	22 492.0	—	2 739.8	1 773.7	10 824.3	10 617.7
Kylvö — Semence.....	501.3	35 804.7	20 719.6	65 770.0	2 824.0	1 400.0	47.0	—	84 391.8
Paloviinanvalmistus — Fabrication d'eau de vie	—	2 151.2	3 235.3	97.7	113.3	—	—	8 422.9	338.1
Vienti — Exportation ..	—	1 825.4	0.4	3 761.3	—	1.9	—	—	689.5
Jääpi kulutusta varten — Reste pour la consom- mation	158 148.0	569 001.9	94 549.8	301 018.6	8 397.3	7 015.3	19 67.0	2 401.4	591 056.0
Keskimäärin asukasta kohti kg — Moyenne en kg par habitant....	52.1	187.4	31.1	99.1	2.8	2.3	0.6	0.8	194.7
1908.									
Sato	3 022.9	284 059.2	108 495.0	296 920.8	11 351.9	6 483.8	179.3	—	566 249.4
Tuonti	157 317.3	262 908.7	19 258.2	21 070.5	—	2 695.3	1 750.3	8 151.8	12 107.1
Kylvö.....	512.1	36 403.0	20 893.6	64 880.2	2 550.1	1 500.0	35.8	—	83 925.7
Paloviinanvalmistus	—	1 980.6	2 777.7	81.0	249.2	—	—	6 683.7	—
Vienti.....	—	1 088.4	1.8	3 454.8	—	2.0	—	—	604.6
Jääpi kulutusta varten..	159 828.1	507 495.9	104 080.2	249 575.3	8 552.6	7 677.0	1 893.8	1 468.1	493 826.2
Keskimäärin asukasta kohti kg	53.5	169.5	34.8	83.4	2.9	2.6	0.6	0.5	164.9
1907.									
Sato	3 795.1	279 914.6	108 313.8	363 725.9	8 816.2	7 203.5	152.7	—	608 768.3
Tuonti	150 275.6	282 559.1	19 034.6	15 421.1	—	2 434.6	1 173.5	5 317.4	7 508.5
Kylvö.....	524.1	38 759.9	20 161.5	62 890.3	1 600.5	1 538.7	25.7	—	81 578.9
Paloviinanvalmistus	—	2 384.9	2 720.5	69.9	128.2	—	—	6 066.4	6.1
Vienti.....	0.1	2 381.7	0.8	6 646.1	—	2.6	—	—	1 228.3
Jääpi kulutusta varten..	153 546.5	518 947.2	104 465.6	309 540.8	7 087.4	8 096.7	1 300.5	—	533 464.0
Keskimäärin asukasta kohti kg	52.0	175.7	35.4	104.8	2.4	2.7	0.4	—	180.6

	Vehnäitä, Froment.	Ruisia, Seigle.	Ohrna, Orge.	Kauraa, Avoine.	Sekoina, Metsell.	Herneitä ja papuja, Pois et fèves.	Tattaria, Sarrasin.	Maissia, Mais.	Pernonita ja maitajuurikkaita, Pommes de terre, rayes etc.
Tuhansia kilogrammoja. — En milliers de kg.									
1906.									
Sato	4 081.7	302 625.0	114 680.8	345 592.7	9 038.1	8 275.7	187.7	—	640 145.0
Tuonti	134 324.1	319 634.2	20 214.7	19 496.3	—	2 089.5	1 477.3	10 954.5	7 300.9
Kylvö.....	518.1	39 596.6	20 346.1	60 174.3	1 718.5	1 397.6	26.4	—	80 699.9
Paloviinanvalmistus	—	2 678.2	2 763.7	55.8	125.2	—	—	6 612.1	171.7
Vienti.....	—	1 261.5	1.3	7 996.6	—	15.0	—	—	968.8
Kulutusta varten	137 887.7	578 772.9	111 784.5	296 862.4	7 194.4	8 952.6	1 638.6	4 342.3	565 605.5
Keskimäärin asukasta kohti kg.....	47.3	198.7	38.4	101.9	2.5	3.1	0.6	1.5	194.2
1896—1905.									
(Keskimäärin.)									
Sato.....	3 743.2	293 423.4	105 832.8	302 454.0	8 764.9	9 279.5	504.5	—	481 970.3
Tuonti	98 057.6	299 396.2	18 299.6	17 293.8	—	2 224.9	1 346.5	6 192.4	7 675.4
Kylvö.....	540.4	43 348.4	21 534.8	58 263.5	1 868.5	1 946.4	68.6	—	75 127.7
Paloviinan valmistus....	45.7	4 344.9	2 543.4	203.1	192.7	—	—	4 891.4	747.3
Vienti.....	6.6	1 400.8	3.2	19 164.3	—	4.7	—	—	1 275.1
Kulutusta varten	101 208.1	543 725.6	100 051.0	242 116.9	6 703.7	9 553.2	1 782.5	1 301.0	412 495.6
Keskimäärin asukasta kohti kg	37.3	200.6	36.9	87.8	2.4	3.5	0.7	0.5	152.2

57. Meijeriliike vuonna 1909.

Industrie laitière en 1909.

Lääni. Gouvernements.	Meijereitä, joiden omistaja oli: Laiteries possédées par:				Meijereistä oli: ¹⁾ Nombre des laiteries fabricant:			Voin tuotanto. Fabrication du beurre dans les laiteries					Yhteensä Lait employé pour la fabrication du beurre. Beurre en kg.	Juuston tuotanto. Fabrication du fromage dans les laiteries			
	Osakeyhtiö- des sociétés coopératives.	Osakeyhtiö- des sociétés par actions.	Yksityinen hen- kilö. des particuliers.	Koko luku Nombre total.	Voineijerit. Beurre.	Juustoneijerit. Fromage.	Voineijerit. Beurre.	Osakeyhtiö- meijerit. des sociétés par actions.	Yksityis- meijerit. particuliers.	Osakeyhtiö- reissit. coopératives.	Koko voin- tuotanto. Total.	Voinvalmistukseen käytetty maitoa. Lait employé pour la fabrication du beurre.		Yhteensä Lait employé pour la fabrication du beurre. Beurre en kg.	Osakeyhtiö- meijerit. des sociétés par actions.	Yksityis- meijerit. particuliers.	Osakeyhtiö- reissit. coopératives.
								Tuhansia kilogr. — Milliers de kilogr.						Tuhansia kgr. — Milliers de kgr.			
Uudenmaan	38	17	15	70	32	7	31	133	163	321	617	15 091	24.47	496	352	139	987
Turun ja Porin ..	51	20	90	161	142	3	15	262	515	3 228	4 005	97 684	24.39	159	47	14	220
Hämeen.....	35	9	37	81	70	—	10	245	159	920	1 324	32 709	24.71	63	75	75	213
Viipurin.....	19	5	20	44	39	—	5	130	47	185	362	8 617	23.81	26	—	40	66
Mikkelin	29	4	27	60	57	—	2	63	15	563	641	15 015	23.43	36	—	—	36
Kuopion	41	5	72	118	116	—	2	225	50	1 634	1 909	45 594	23.88	12	—	1	13
Vaasan	11	18	91	120	119	—	1	39	183	1 903	2 125	54 898	25.83	6	—	—	6
Oulun.....	37	33	30	100	96	—	4	63	346	667	1 076	25 753	23.94	—	—	—	—
Koko maa	261	111	382	754	671	10	70	1 160	1 478	9 421	12 050	295 361	24.49	798	474	269	1 541

¹⁾ Sitä paitsi 3 meijeriä (Turun ja Porin, Hämeen sekä Mikkelin läänissä) joiden tuotannon laadusta puuttuu tietoja. — Plus 3 laiteries sur lesquelles les données manquent.

58. Voin vienti vuosina 1865—1910.

Exportation de beurre 1865—1910.

Vuonna. Année.	Venäjälle. Russie.		Ulkomaille. Pays étrangers.		Yhteensä. Total.		Vuonna. Année.	Venäjälle. Russie.		Ulkomaille. Pays étrangers.		Yhteensä. Total.	
	Kg.	Arvo. Valeur.	Kg.	Arvo. Valeur.	Kg.	Arvo. Valeur.		Kg.	Arvo. Valeur.	Kg.	Arvo. Valeur.	Kg.	Arvo. Valeur.
		<i>Smp.</i>		<i>Smp.</i>		<i>Smp.</i>			<i>Smp.</i>		<i>Smp.</i>		<i>Smp.</i>
	Tuhansia. — Milliers.							Tuhansia. — Milliers.					
1865.....	—	—	—	—	¹⁾ 2 301	5 056	1888.....	3 226	5 807	4 385	8 770	7 611	14 577
1866.....	—	—	—	—	¹⁾ 2 030	2 977	1889.....	3 514	6 324	4 703	9 407	8 217	15 731
1867.....	—	—	—	—	3 120	6 578	1890.....	2 388	4 060	5 628	9 568	8 016	13 628
1868.....	—	—	—	—	5 162	8 628	1891.....	1 594	2 950	6 369	11 783	7 963	14 733
1869.....	—	—	—	—	4 948	8 071	1892.....	991	1 882	7 102	13 494	8 093	15 376
1870.....	—	—	—	—	²⁾ 4 844	8 148	1893.....	1 461	2 775	8 181	15 543	9 642	18 318
1871.....	—	—	—	—	²⁾ 4 826	8 444	1894.....	1 331	2 423	12 004	21 847	13 335	24 270
1872.....	—	—	—	—	²⁾ 4 144	7 094	1895 ³⁾	686	1 372	11 983	23 540	12 669	24 912
1873.....	—	—	—	—	²⁾ 4 765	9 647	1896.....	434	955	12 576	27 419	13 010	28 374
1874.....	—	—	—	—	5 160	11 068	1897.....	320	672	14 241	29 629	14 561	30 301
1875.....	—	—	—	—	4 804	10 197	1898.....	228	502	12 152	26 525	12 380	27 027
1876.....	—	—	—	—	5 484	12 491	1899.....	325	764	9 763	22 800	10 088	23 564
1877.....	—	—	—	—	4 364	9 496	1900.....	221	531	9 603	22 924	9 824	23 455
1878.....	—	—	—	—	4 779	7 844	1901.....	192	470	8 780	21 420	8 972	21 890
1879.....	—	—	—	—	6 277	10 638	1902.....	190	446	9 479	22 154	9 669	22 600
1880.....	2 742	—	3 802	—	6 544	13 201	1903.....	226	519	10 071	23 082	10 297	23 601
1881.....	2 674	—	2 268	—	4 942	10 250	1904.....	244	548	11 954	26 822	12 198	27 370
1882.....	2 424	5 071	2 533	5 115	4 957	10 186	1905.....	357	857	15 580	37 190	15 937	38 047
1883.....	2 450	4 900	2 602	5 204	5 052	10 104	1906.....	218	544	14 838	36 941	15 056	37 485
1884.....	2 254	4 508	2 250	4 500	4 504	9 008	1907.....	173	430	12 539	31 070	12 712	31 500
1885.....	2 478	4 082	2 654	4 371	5 132	8 453	1908.....	172	452	11 860	31 027	12 032	31 479
1886.....	2 504	4 273	2 902	4 780	5 496	9 053	1909.....	191	483	11 441	28 907	11 632	29 390
1887.....	2 403	3 844	4 386	7 237	6 789	11 081	1910.....	477	1 407	10 623	28 028	11 100	29 435

¹⁾ Tietoja puuttuu viennistä maitse Venäjälle. — Les données manquent sur l'exportation par la frontière russe-finlandaise. —

²⁾ Tietoja viennistä rautateitse Venäjälle puuttuu kokonaan 1 pään heinäk. 1873. — Jusqu'au 1^{er} juillet 1873, les données manquent sur l'exportation en Russie par le chemin de fer. — ³⁾ Vuodesta 1895 lähtien ilmoitetaan voin nettopaino. — A partir de 1895, poids net.

59. Voin vienti eri maihin vuosina 1901—1910.

Exportation de beurre 1901—1910, par pays de destination.

M a a. Pays de destination.	Keskimäärä vuosina 1901—1905. Moyennes pour les années 1901—1905.		Keskimäärä vuosina 1906—1910. Moyennes pour les années 1906—1910.		1908.		1909.		1910.	
	Kg.	Arvo. Valeur. <i>Fr.</i>	Kg.	Arvo. Valeur. <i>Fr.</i>	Kg.	Arvo. Valeur. <i>Fr.</i>	Kg.	Arvo. Valeur. <i>Fr.</i>	Kg.	Arvo. Valeur. <i>Fr.</i>
	Tuhansia. — Milliers.									
Venäjä — Russie.....	241.5	567.9	246.2	663.0	172.3	451.5	190.8	482.7	476.9	1 407.0
Ruotsi — Suède.....	313.9	664.3	134.6	307.3	70.4	167.1	42.8	96.5	70.9	179.7
Tanska — Danemark.....	2 633.3	6 202.5	741.4	1 873.9	321.5	836.8	450.1	1 137.0	498.2	1 315.0
Saksa — Allemagne.....	304.2	684.1	720.1	1 821.8	252.6	640.4	1 290.1	3 237.9	1 096.4	2 884.5
Iso-Britannia ja Irlanti — Grande- Bretagne et Irlande.....	7 921.7	18 582.7	10 664.1	27 191.8	11 215.1	29 383.5	9 658.4	24 435.8	8 957.7	23 648.3
Yhteensä	11 414.6	26 701.5	12 506.4	31 857.8	12 031.9	31 479.3	11 632.2	29 389.9	11 100.1	29 434.5

60. Maanviljelystyoäen palkka-

Salaires des ouvriers

Lääni. Gouvernements.	Kuntien luku, joissa Nombres des communes où le salaire										
	Talon ruuassa. — nourri.										
	Rengin palkka. Pour un homme.					Yhteensä kuntia. Total des communes.	Piian palkka. Pour une femme.				
	Alle 200 mkkan. Moins de 200 mes.	200—249 mkkaa.	250—299 mkkaa.	300—349 mkkaa.	350—399 mkkaa.		400 mkkaa tai yli. 400 mes ou plus.	Alle 100 mkkan. Moins de 100 mes.	100—149 mkkaa.	150—199 mkkaa.	200 mkkaa tai yli. 200 mes ou plus.
Uudenmaan	—	1	4	25	6	36	—	—	10	26	
Turun ja Porin	4	10	35	66	3	118	3	13	62	40	
Hämeen	—	6	19	23	—	48	—	8	32	8	
Viipurin	4	13	10	20	—	47	2	23	22	—	
Mikkelin	2	8	8	8	—	26	4	9	12	1	
Kuopion	3	11	14	2	1	31	1	15	14	1	
Vaasan	4	19	18	32	8	81	2	19	40	20	
Oulun	—	2	11	36	16	65	1	17	30	20	
Koko maa	17	70	119	212	34	452	13	104	222	116	

Lääni. Gouvernements.	Kuntien luku, joissa Nombres des communes où le salaire										
	Kesällä. — En été.										
	Miehen palkka. Pour un homme.					Yhteensä kuntia. Total des communes.	Naisen palkka. Pour une femme.				
	Alle 1 mkkan. Moins de 1 mc.	1,00—1,49 mkkaa.	1,50—1,99 mkkaa.	2,00—2,49 mkkaa.	2,50—2,99 mkkaa.		3,00—3,49 mkkaa.	3,50 mkkaa tai yli. 3,50 mes ou plus.	Alle 0,50 mkkan. Moins de 0,50 mc.	0,50—0,99 mkkaa.	1,00—1,49 mkkaa.
Uudenmaan	—	—	9	17	8	2	—	6	28	2	—
Turun ja Porin	—	13	45	42	12	7	—	19	70	22	8
Hämeen	—	7	27	15	—	—	—	13	35	1	—
Viipurin	—	—	7	23	15	2	—	—	35	12	—
Mikkelin	—	4	8	9	5	—	—	4	21	1	—
Kuopion	—	—	8	19	4	—	—	1	21	9	—
Vaasan	—	10	23	23	14	9	2	7	41	24	9
Oulun	—	—	—	10	24	28	6	—	19	38	11
Koko maa	—	34	127	158	82	48	8	457	50	270	109

ehdot vuonna 1909.

agricoles en 1909.

Lääni. Gouvernements.	Kuntien luku, joissa Nombres des communes où le salaire										
	Omassa ruuassa. — Non nourri.										
	Rengin palkka. Pour un homme.					Yhteensä kuntia. Total des communes.	Piian palkka. Pour une femme.				
	Alle 400 mkkan. Moins de 400 mes.	400—499 mkkaa.	500—599 mkkaa.	600—699 mkkaa.	700 mkkaa tai yli. 700 mes ou plus.		Alle 300 mkkan. Moins de 300 mes.	300—399 mkkaa.	400—499 mkkaa.	500 mkkaa tai yli. 500 mes ou plus.	Yhteensä kuntia. Total des communes.
Uudenmaan	—	1	6	12	14	33	1	7	12	11	31
Turun ja Porin	4	10	35	66	3	118	7	45	27	7	86
Hämeen	—	6	19	23	—	48	4	22	13	5	44
Viipurin	4	13	10	20	—	47	12	14	12	1	39
Mikkelin	2	8	8	8	—	26	4	7	4	2	17
Kuopion	3	11	14	2	1	31	4	9	7	—	20
Vaasan	4	19	18	32	8	81	9	24	8	3	44
Oulun	—	2	11	36	16	65	3	12	11	4	30
Koko maa	17	70	119	212	34	452	44	140	94	33	311

päiväpalkka talon ruuassa oli:
journalier d'un ouvrier nourri atteignait:

Lääni. Gouvernements.	Kuntien luku, joissa Nombres des communes où le salaire										
	Talvella. — En hiver.										
	Miehen palkka. Pour un homme.					Yhteensä kuntia. Total des communes.	Naisen palkka. Pour une femme.				
	Alle 1 mkkan. Moins de 1 mc.	1,00—1,49 mkkaa.	1,50—1,99 mkkaa.	2,00—2,49 mkkaa.	2,50—2,99 mkkaa.		3,00—3,49 mkkaa.	3,50 mkkaa tai yli. 3,50 mes ou plus.	Alle 0,50 mkkan. Moins de 0,50 mc.	0,50—0,99 mkkaa.	1,00—1,49 mkkaa.
Uudenmaan	—	—	9	17	8	2	—	6	28	2	—
Turun ja Porin	—	13	45	42	12	7	—	19	70	22	8
Hämeen	—	7	27	15	—	—	—	13	35	1	—
Viipurin	—	—	7	23	15	2	—	—	35	12	—
Mikkelin	—	4	8	9	5	—	—	4	21	1	—
Kuopion	—	—	8	19	4	—	—	1	21	9	—
Vaasan	—	10	23	23	14	9	2	7	41	24	9
Oulun	—	—	—	10	24	28	6	—	19	38	11
Koko maa	—	34	127	158	82	48	8	457	50	270	109

60. Maanviljelystövän palkka- Salaires des ouvriers

Lääni. Gouvernements.	Kuntien luku, joissa Nombres des communes où le salaire														
	Kesällä. — En été.														
	Miehen palkka. Pour un homme.							Yhteensä Total des communes.	Naisen palkka. Pour une femme.						
	Alle 1.50 mikkaa. Moins de 1.50 mc.	1.50—1.99 mikkaa.	2.00—2.49 mikkaa.	2.50—2.99 mikkaa.	3.00—3.49 mikkaa.	3.50—3.99 mikkaa.	4.00—4.99 mikkaa.		5 mikkaa tai yli. 5 mcs ou plus.	Moins de 1.00 mc.	Alle 1.00 mikkaa.	1.00—1.49 mikkaa.	1.50—1.99 mikkaa.	2.00—2.49 mikkaa.	2.50—2.99 mikkaa.
Uudenmaan	—	4	3	4	13	9	2	1	36	—	—	21	14	1	—
Turun ja Porin ..	—	1	15	38	41	18	5	—	118	—	12	60	38	3	2
Hämeen.....	—	1	9	22	17	—	—	—	49	—	3	32	13	—	—
Viipurin.....	—	—	—	1	7	20	14	3	45	—	—	9	30	6	—
Mikkelin	—	—	—	5	6	10	4	—	26	—	—	10	13	1	1
Kuopion	—	—	—	1	4	18	6	—	29	—	1	5	18	4	1
Vaasan	—	—	—	5	23	32	10	7	78	—	3	27	30	13	4
Oulun	—	—	—	—	8	19	27	6	60	—	—	4	19	21	9
Koko maa	—	6	39	104	159	80	44	9	441	—	19	168	175	49	17

Lääni. Gouvernements.	Kuntien luku, joissa Nombres des communes où le salaire journalier d'un					
	Kesällä. — En été.					
	Alle 3.00 mikkaa. Moins de 3.00 mcs.	3.00—3.99 mikkaa.	4.00—4.99 mikkaa.	5.00—5.99 mikkaa.	6.00—6.99 mikkaa.	7.00 mikkaa tai yli. 7.00 mcs ou plus.
Uudenmaan	—	4	19	6	2	—
Turun ja Porin	14	30	47	15	3	1
Hämeen.....	5	18	19	2	—	—
Viipurin.....	—	11	22	12	1	—
Mikkelin	3	12	9	1	1	—
Kuopion	—	13	13	3	1	1
Vaasan	4	18	30	19	3	4
Oulun.....	3	4	16	20	13	10
Koko maa	29	110	175	78	24	16

ehdot vuonna 1909. (Jatko.) agricoles en 1909. (Suite).

päiväpalkka omassa ruuassa oli:
journalier d'un ouvrier non nourri atteignait:

Lääni. Gouvernements.	Talvella. — En hiver.														
	Yhteensä Total des communes.														
	Miehen palkka. Pour un homme.							Yhteensä Total des communes.	Naisen palkka. Pour une femme.						
	Alle 1.50 mikkaa. Moins de 1.50 mc.	1.50—1.99 mikkaa.	2.00—2.49 mikkaa.	2.50—2.99 mikkaa.	3.00—3.49 mikkaa.	3.50—3.99 mikkaa.	4.00—4.99 mikkaa.		5 mikkaa tai yli. 5 mcs ou plus.	Moins de 1.00 mc.	Alle 1.00 mikkaa.	1.00—1.49 mikkaa.	1.50—1.99 mikkaa.	2.00—2.49 mikkaa.	2.50—2.99 mikkaa.
Uudenmaan	—	—	—	—	—	—	—	—	36	—	16	19	1	—	—
Turun ja Porin ..	—	2	31	54	26	3	1	—	117	3	59	49	2	—	—
Hämeen.....	—	1	19	26	2	—	1	—	49	2	36	9	1	—	—
Viipurin.....	—	1	3	24	13	5	—	—	46	1	17	26	2	—	—
Mikkelin	—	1	9	11	3	1	—	—	25	1	11	13	—	—	—
Kuopion	—	1	11	16	1	—	—	—	29	—	20	8	1	—	—
Vaasan	—	—	16	38	18	3	1	1	77	2	40	27	4	—	—
Oulun	—	—	3	18	25	9	4	2	61	—	14	27	11	—	—
Koko maa	—	6	95	204	101	23	8	3	440	9	213	178	22	—	—

päiväpalkka hevospäivätyöstä talon ruuassa oli:
ouvrier avec un cheval nourris par l'employeur atteignait:

Lääni. Gouvernements.	Talvella. — En hiver.						Yhteensä Total des communes.
	Alle 2.00 mikkaa. Moins de 2.00 mcs.	2.00—2.99 mikkaa.	3.00—3.99 mikkaa.	4.00—4.99 mikkaa.	5.00—5.99 mikkaa.	6.00 mikkaa tai yli. 6.00 mcs ou plus.	
Uudenmaan	—	4	13	13	1	—	31
Turun ja Porin	10	18	56	20	4	—	108
Hämeen.....	2	13	23	5	—	—	43
Viipurin.....	—	5	12	21	8	—	46
Mikkelin	1	9	15	1	—	—	26
Kuopion	—	10	16	4	—	1	31
Vaasan	—	18	35	17	6	2	78
Oulun.....	—	11	20	17	9	7	64
Koko maa	13	88	190	98	28	10	427

60. Maanviljelysväen palkkaehdot vuonna 1909. (Loppu.)

Salaires des ouvriers agricoles en 1909. (Fin.)

Lääni. Gouvernements.	Kuntien luku, joissa päiväpalkka hevospäivätyössä omassa runassa oli: Nombres des communes où le salaire journalier d'un ouvrier avec un cheval non nourris atteignait :													
	Kesällä. — En été.						Yhteensä kunnia. Total des communes.	Talvella. — En hiver.						Yhteensä kunnia. Total des communes.
	Alle 5,00 mkkaa. Moins de 5,00 mcs.	5,00—5,99 mkkaa.	6,00—6,99 mkkaa.	7,00—7,99 mkkaa.	8,00—8,99 mkkaa.	9,00 mcs ou plus.		Alle 4,00 mkkaa. Moins de 4,00 mcs.	4,00—4,99 mkkaa.	5,00—5,99 mkkaa.	6,00—6,99 mkkaa.	7,00—7,99 mkkaa.	8,00 mcs ou plus.	
Uudenmaan	1	7	16	6	3	—	33	—	6	14	10	2	1	33
Turun ja Porin	19	31	47	10	2	1	110	19	25	53	12	3	—	112
Hämeen	5	24	16	3	—	—	48	5	18	18	5	1	—	47
Viipurin	2	9	25	10	1	—	47	—	12	26	8	1	—	47
Mikkelin	4	14	5	2	1	—	26	3	6	11	5	1	—	26
Kuopion	3	13	9	3	2	—	30	—	10	10	6	3	1	30
Vaasan	6	18	28	13	5	4	74	5	20	27	14	5	4	75
Oulun	3	2	16	8	14	20	63	—	7	18	15	11	12	63
Koko maa	43	118	162	55	28	25	431	32	104	177	75	27	18	433

61. Elukkain luku vuosina 1865—1907.

Nombre des animaux domestiques 1865—1907.

Vuonna. Année.	Hevosia. Chevaux.	Varsoja. Poulains.	Härkiä ja sonneja. Bœufs et taureaux.	Lehmiä. Vaches.	Nuorta karjaa. Jeune bétail.	Lampaita. Moutons.	Sikoja. Porcs.	Vuobia. Chèvres.	Poroja. Rennes.
1865	262 246		64 960	670 897	218 464	909 678	226 910	24 946	40 274
1870	254 820		73 996	687 060	236 904	921 745	190 326	30 639	59 622
1875	285 062		80 445	768 600	271 387	1 010 914	201 647	27 096	79 715
1880	240 465	35 998	74 394	795 575	261 033	977 096	154 938	20 182	52 512
1885	250 262	31 368	76 065	814 531	272 505	978 149	165 818	20 779	55 216
1890	262 559	30 832	81 652	928 276	295 259	1 054 027	194 192	15 266	85 859
1895	271 124	29 526	78 830	1 024 556	305 797	1 067 384	197 356	14 541	129 984
1900	276 227	34 566	73 973	1 072 002	281 585	985 218	211 367	7 584	118 988
1905	284 315	39 199	73 548	1 097 198	309 946	937 565	220 357	6 276	141 811
1906	285 644	39 922	72 039	1 102 262	300 985	912 065	218 881	5 670	141 572
1907	286 301	41 516	71 745	1 113 633	305 886	904 447	221 072	6 279	133 749

1 000 henkeä kohti. — *Par 1 000 habitants.*

1865	142		35	364	119	494	123	14	22
1870	144		42	388	134	521	108	17	34
1875	149		42	402	142	529	105	14	42
1880	117	17	36	386	127	474	75	10	25
1885	113	14	34	369	123	443	75	9	25
1890	110	13	34	390	124	443	82	6	36
1895	108	12	31	406	121	423	78	6	52
1900	102	13	27	395	104	363	78	3	44
1905	99	14	25	379	107	324	76	2	49
1906	98	14	25	378	103	313	75	2	49
1907	97	14	24	377	104	306	75	2	45

62. Elukkain luku kussakin läänissä vuosina 1880—1905, „nautayksiköissä“ ilmoitettuna ¹⁾.

Animaux domestiques par gouvernements 1880—1905. Réduction à la race bovine. ¹⁾

L ä ä n i. Gouvernements.	Luku. — Nombre.					100 asukasta kohti. Par 100 habitants.					Neliökilometriä kohti. — Par km ² .				
	1880.	1890.	1895.	1900.	1905.	1880.	1890.	1895.	1900.	1905.	1880.	1890.	1895.	1900.	1905.
Uudenmaan.....	161 269	175 906	179 639	181 664	189 121	80	73	68	61	57	14.5	15.8	16.1	16.3	16.9
Turun ja Porin.....	282 676	313 501	331 226	336 441	346 531	82	79	79	75	73	12.2	13.6	14.3	14.5	14.9
Hämeen	189 115	218 188	237 320	246 489	244 376	85	85	86	82	76	10.5	12.1	13.2	13.7	13.6
Viipurin	239 568	261 908	278 631	312 394	291 600	79	74	73	74	62	7.6	8.3	8.9	9.9	9.3
Mikkelin	149 016	178 154	192 374	189 908	189 512	89	98	104	100	98	8.6	10.3	11.1	11.0	10.9
Kuopion	196 286	230 460	244 738	251 034	265 151	77	79	82	80	83	5.5	6.4	6.8	7.0	7.4
Vaasan	287 512	328 899	353 168	332 876	366 580	80	79	81	72	76	7.5	8.6	9.2	8.7	9.5
Oulun	167 756	187 560	195 411	199 306	211 724	81	76	75	71	71	1.1	1.2	1.2	1.3	1.3
Koko maa	1 673 198	1 894 576	2 012 507	2 050 112	2 104 595	81	80	80	76	73	5.0	5.7	6.1	6.2	6.3

¹⁾ Nautayksiköllä tarkoitetaan täysi-ikäistä nautaelukkaa, joka otaksutaan $\frac{1}{2}$ hevosen = 2 varsan = 2 vasikan tai hiehon = 8 lampaan = 3 sian aryoiseksi. — Dans la «réduction à la race bovine» on prend pour unité une bête à cornes adulte, dont la valeur est supposée égale à celle de $\frac{1}{2}$ cheval adulte = 2 poulains = 2 veaux et génisses = 8 moutons = 3 porcs.

63. Tärkeimmät kotieläimien lajit 19^{25/6} 08 ja 19^{25/6} 09.Nombre des animaux domestiques principaux 19^{25/6} 08 et 19^{25/6} 09.

L ä ä n i. Gouvernements.	Hevosia yli 3 vuoden. Chevaux au-dessus de 3 ans.			Nautaeläimiä yli 2 vuoden. Gros bétail au-dessus de 2 ans.	
	Orhia. Etalons.	Tammoja. Juments.	Ruunoja. Hongres.	Sonneja. Taureaux.	Lehmiä. Vaches.
1909.					
Uudenmaan	662	13 327	13 232	4 645	101 209
Turun ja Porin	1 283	26 032	22 578	6 787	171 449
Hämeen	991	19 648	14 856	4 532	124 264
Viipurin	860	25 603	20 173	3 730	153 033
Mikkelin	585	12 669	8 267	4 585	101 627
Kuopion	1 264	16 335	10 143	6 133	151 549
Vaasan ¹⁾	1 550	24 600	22 050	4 800	183 500
Oulun ¹⁾	1 520	12 050	11 625	6 000	124 000
Yhteensä	8 715	150 264	122 924	41 212	1 110 631
1908.					
Uudenmaan	596	14 351	13 869	5 155	98 598
Turun ja Porin	1 220	26 753	22 680	6 767	170 881
Hämeen	1 008	19 420	14 761	5 019	123 389
Viipurin	811	24 048	20 170	4 285	152 063
Mikkelin	580	12 484	8 239	5 560	101 634
Kuopion	1 229	16 203	10 400	6 191	153 210
Vaasan	1 526	24 526	21 977	4 720	182 375
Oulun	1 524	11 625	11 409	5 985	123 517
Yhteensä	8 494	149 410	123 505	43 682	1 105 667

¹⁾ Tiedot eivät ole lopullisia.

64. Tarttuviin tauteihin kuolleiden elukkain luku vuosina 1880—1907.

Bétail mort de maladies contagieuses 1880—1907.

Lääni. Gouvernements.	Hevosia ja varsia. Race cheva- line.	Nautaeläimiä. Race bovine.	Lampaita. Moutons.	Sikoja. Porcs.	Vuohia. Chèvres.	Poroja. Rennes.	Sipikariau. Volaille.
1907.							
Uudenmaan	16	161	70	109	—	—	136
Turun ja Porin	30	218	84	42	—	—	34
Hämeen.....	29	217	156	21	—	—	37
Viipurin.....	220	415	253	198	—	—	14
Mikkelin	48	204	31	75	—	—	35
Kuopion	82	525	502	275	—	—	434
Vaasan	24	78	40	49	—	—	37
Oulun.....	17	34	65	15	—	486	45
Yhteensä	466	1 852	1 201	784	—	486	772
1906.....	338	1 561	869	673	—	1 870	628
1905.....	268	1 505	792	713	—	450	449
1904.....	250	1 331	911	767	8	—	625
1903.....	218	1 291	900	575	32	101	480
1902.....	211	1 334	1 144	516	20	205	828
1901.....	312	1 678	1 017	848	6	330	583
1900.....	300	1 598	1 144	824	10	825	598
1899.....	262	1 827	2 784	741	3	560	654
1898.....	276	1 767	1 535	647	1	310	721
1897.....	255	1 730	1 709	710	—	8 145	454
1896.....	309	2 092	2 189	883	5	12 760	520
1895.....	372	1 770	2 336	836	—	258	453
1894.....	245	1 972	1 615	488	—	1 895	470
1893.....	380	1 961	2 172	647	—	780	424
1892.....	305	1 946	2 128	1 008	12	1 670	430
1891.....	351	1 616	1 664	709	9	456	236
1890.....	347	1 837	2 073	882	6	850	348
1889.....	279	1 574	1 894	532	16	1 100	442
1888.....	285	1 577	2 054	529	10	90	442
1887.....	309	1 559	1 949	483	13	80	446
1886.....	329	1 638	1 938	576	5	65	265
1885.....	513	1 524	2 764	647	18	95	491
1884.....	397	1 360	2 877	618	5	72	301
1883.....	373	1 120	2 216	508	7	—	209
1882.....	343	1 318	1 860	480	5	293	262
1881.....	457	1 713	3 201	660	40	400	383
1880.....	627	2 408	3 939	668	58	250	279

65. Petojen tappamia kotieläimiä vuosina 1880—1907.
Animaux domestiques tués par les bêtes féroces 1880—1907.

Lääni. Gouvernements.	Hevosia ja vansoja. Race cheva- line.	Nautaeläimiä. Race bovine.	Lampaita. Moutons.	Sikojia. Pores.	Vuohia. Chèvres.	Loroja. Rennes.	Siipikarja. Volaille.
1907.							
Uudenmaan	—	1	37	—	—	—	813
Turun ja Porin	—	—	98	—	—	—	1 587
Hämeen.....	—	—	83	—	—	—	923
Viipurin.....	—	28	183	12	—	—	133
Mikkelin	—	—	68	—	—	—	390
Kuopion	—	3	238	1	—	—	535
Vaasan	1	—	416	—	—	—	313
Oulun.....	9	19	436	—	—	5 542	69
Yhteensä	10	51	1 559	13	—	5 542	4 783
1906.....	5	69	1 590	13	7	5 646	4 709
1905.....	11	103	1 637	30	9	3 695	4 263
1904.....	12	71	1 969	9	4	3 253	4 833
1903.....	14	143	1 837	17	22	4 324	4 936
1902.....	22	241	1 940	31	23	2 145	5 352
1901.....	21	183	1 998	7	8	2 867	5 186
1900.....	27	225	2 029	20	25	1 772	5 496
1899.....	17	127	2 447	22	2	2 113	4 537
1898.....	12	112	2 509	18	1	2 704	3 974
1897.....	15	123	2 207	16	2	2 677	4 333
1896.....	14	123	1 941	22	7	2 442	3 699
1895.....	20	214	2 425	14	8	4 015	3 819
1894.....	22	214	2 499	29	10	2 114	4 289
1893.....	13	149	2 675	31	14	1 733	3 884
1892.....	46	294	3 282	39	18	2 303	3 746
1891.....	44	276	3 340	68	24	1 985	3 438
1890.....	41	307	3 187	62	22	1 616	3 305
1889.....	35	225	2 986	43	47	1 635	2 444
1888.....	55	370	3 478	65	26	5 066	2 549
1887.....	37	494	4 020	48	72	1 087	2 935
1886.....	62	506	4 594	101	70	815	3 008
1885.....	97	648	4 467	117	159	1 340	2 496
1884.....	138	708	4 803	237	69	1 061	2 942
1883.....	216	715	4 254	214	95	1 205	2 312
1882.....	274	864	5 246	168	119	1 681	2 366
1881.....	281	1 168	6 442	214	122	3 126	2 228
1880.....	467	1 542	8 939	284	207	3 167	2 464

66. Maan jakaantuminen laadun ja omis- Répartition de la terre selon la nature et le

Lääni. Gouvernements.	Peltoa. Champs.		Niittyä. Prés.		Metsää ja jouto- maata. Forêts et terres incultes.		Epämääräistä aluetta. Superficie indé- terminée.	
	ha	%	ha	%	ha	%	ha	%
	Uudenmaan	186 312	16.7	78 506	7.0	841 445	75.2	12 812
Turun ja Porin	353 306	15.3	113 487	4.9	1 822 157	78.8	22 433	1.0
Hämeen	206 509	11.9	89 707	5.1	1 425 045	81.7	22 183	1.3
Viipurin	163 287	5.2	162 857	5.2	2 776 946	88.7	26 619	0.9
Mikkelin	93 060	5.6	105 375	6.3	1 451 517	87.6	9 719	0.6
Kuopion	112 482	3.1	196 652	5.5	3 284 269	90.9	17 820	0.6
Vaasan	364 064	9.5	149 554	3.9	3 255 091	85.1	58 604	1.5
Oulun	89 052	0.6	385 094	2.4	15 291 443	96.6	63 236	0.4
Yhteensä — Total	1 568 072	4.7	1 281 232	3.9	30 147 913	90.7	233 426	0.7

¹⁾ 233 426 hehtaaria epämääräistä aluetta ei ollut maanomistajille jaettu. — 233 426

67. Viljelty maa-ala maalaiskunnissa Superficie des terres cultivées dans les communes

Lääni. Gouvernements.	Valtio. L'Etat.		Kunnat. Communes.		Seura- kunnat. Paroisses.		Yhtiöt. Sociétés.					
	ha	%	ha	%	ha	%	Yhtiöt yhteensä. Total.				ha	%
							Maanviljelys- yhtiöt. Agricoles.	Puuteollisuus- yhtiöt. De sciérie ou aus- lognes.	Mut yhteis- Autres.	Yhtiöt Total.		
Uudenmaan	10 368	24.3	2 081	22.3	3 692	25.5	2 900	132	4 495	7 617	16.6	
Turun ja Porin	22 675	10.3	1 788	16.0	8 765	21.9	2 724	1 306	2 877	6 907	19.2	
Hämeen	14 371	8.4	871	15.7	4 519	18.6	8 645	1 062	4 608	14 315	19.6	
Viipurin	3 720	0.8	1 072	13.0	5 097	11.8	276	2 263	2 101	4 640	5.8	
Mikkelin	6 940	8.1	738	16.9	3 478	10.8	2 268	3 833	1 227	7 328	8.6	
Kuopion	4 503	0.8	1 700	10.0	4 494	10.6	268	10 569	3 730	14 567	3.3	
Vaasan	13 186	2.8	477	13.2	11 099	14.7	299	4 157	1 049	5 505	4.6	
Oulun	22 911	0.2	1 568	7.9	7 271	9.8	534	2 938	1 095	4 567	4.7	
Yhteensä — Total	98 674	0.8	10 295	13.0	48 415	14.0	18 004	26 260	21 182	65 446	6.7	

²⁾ Koko pintaalasta. — De la superficie totale.

tajain mukaan maalaiskunnissa v. 1901. propriétaire dans les communes rurales en 1901.

Koko maalais- kuntain pintaala. Superficie totale.	Siitä omistivat ¹⁾ — Propriétaire									
	Valtio. L'Etat.		Kunnat. Communes.		Seurakunnat. Paroisses.		Yhtiöt. Sociétés.		Yksityishenkilöt. Propriétaires individuels.	
	ha	%	ha	%	ha	%	ha	%	ha	%
1 119 075	42 610	3.8	9 328	0.8	14 490	1.3	45 974	4.1	993 861	88.9
2 311 383	221 141	9.6	11 179	0.5	39 958	1.7	35 947	1.5	1 980 725	85.7
1 743 444	171 164	9.8	5 557	0.3	24 240	1.4	72 918	4.2	1 447 382	83.0
3 129 709	476 366	15.2	8 265	0.3	43 215	1.4	80 135	2.5	2 495 109	79.7
1 659 671	85 541	5.2	4 369	0.3	32 139	1.9	84 959	5.1	1 442 944	86.9
3 611 223	530 767	14.7	16 997	0.5	42 409	1.2	447 924	12.4	2 555 306	70.7
3 827 313	463 866	12.1	3 612	0.1	75 622	2.0	119 342	3.1	3 106 267	81.2
15 828 825	11 102 006	70.1	19 884	0.1	74 287	0.5	96 753	0.6	4 472 659	28.3
33 230 643	13 093 461	39.4	79 191	0.2	346 360	1.0	983 952	3.0	18 494 253	55.7

hectares de superficie indéterminée sans propriétaire.

omistajain mukaan jakaantuneena v. 1901. rurales, répartie d'après les propriétaires en 1901.

Yksityisomistajat, joiden pääelinkeino oli Propriétaires individuels, répartis d'après la profession principale											Yhteensä viljeltyä maata. Total de terres cul- tivées.
Maanviljelys ja sen sivu- keino. Agriculture et dérivés.	Kauppa ja kulka- neuvo. Commerce et com- munications.	Mun teollisuus. Autre industrie.	Puuteollisuus. Industrie du bois.	Metsästäys, kalas- tus ja poronhoito. Chasse, pêche ou élevage du renne.	Julkinen toiminta, vapautt ammatit, eläkke tai palkionn. Service public. prof. lib. pensions ou rentes.	Autte ou indeter- minée.	Muun tai määrää- mättömän elinkeinon Autre ou indé- terminée.	Yhteensä yksityis- omistajat. Total.			
								ha	% ²⁾	ha	
210 719	55	4 075	5 241	4 892	15 087	991	241 060	24.3	264 818		
401 574	424	6 361	4 384	4 416	7 954	1 545	426 658	21.6	466 793		
245 354	—	806	1 887	2 016	11 052	1 025	262 140	18.1	296 216		
290 191	308	1 473	1 952	7 119	10 057	515	311 615	12.5	326 144		
171 232	—	540	726	2 965	4 239	249	179 951	12.5	198 435		
271 388	—	1 674	705	6 708	3 275	120	283 870	11.1	309 134		
471 110	196	3 980	1 474	3 833	2 656	102	483 351	15.6	513 618		
424 630	155	2 949	1 100	5 205	3 669	121	437 829	9.8	474 146		
2 486 198	1 138	21 858	17 469	37 151	57 989	4 668	2 626 474	14.2	2 849 304		

68. Yhtiöille ja yksityisomistajille kuuluva maa-ala maalaiskunnissa v. 1901.

Superficie totale des terres appartenant à des sociétés et à des propriétaires individuels dans les communes rurales en 1901.

Lääni. Gouvernements.	Yhtiöt. — Sociétés.			Yhtiöt yhteensä. Total.	Yksityisomistajat, joiden pääelinkeino oli Propriétaires individuels, répartis d'après la profession principale								Yhteensä yksityisomistajia. Total.
	Maanviljelysyhtiöt. Agricoles.	De sciérie ou annol- gues.	Puuteollisuusyhtiöt. Autres.		Maanviljelys ja sen sivuelinkeinot. Agriculture et dérivés.	Metästyys, kalastus ja poronhoido. Chasse, pêche ou éle- vage du renne.	Industrie du bois.	Muu teollisuus. Autre industrie.	Kauppa ja kulkun- neuvot. Commerce et com- munications.	Julkisen talon vapaa- ammatit, eläke tai palkkoma. Service public, prof. lib., pensions ou rentes.	Man tahi määrä- määrän elinkeino. Autre ou indéter- minée.		
hehtaaria — hectares													
Uudenmaan	13 371	977	31 626	45 974	851 948	551	19 740	24 894	21 808	70 004	4 916	993 861	
Turun ja Porin	8 207	7 912	19 828	35 947	1 819 835	16 908	47 850	25 126	31 014	32 379	7 613	1 980 725	
Hämeen	25 825	12 298	34 795	72 918	1 302 362	—	8 507	11 553	11 215	48 876	4 869	1 447 382	
Viipurin	2 097	40 180	37 858	80 135	2 282 512	5 578	13 203	18 158	74 330	90 133	11 195	2 495 109	
Mikkelin	11 825	59 074	14 060	84 959	1 369 845	—	7 643	7 952	21 203	32 776	3 525	1 442 944	
Kuopion	3 371	282 118	162 435	447 924	2 379 700	—	41 553	16 496	87 468	28 559	1 530	2 555 306	
Vaasan	4 078	96 650	18 614	119 342	2 987 670	1 456	50 909	12 302	33 018	19 068	1 844	3 106 267	
Oulun	10 034	73 530	13 189	96 753	4 292 917	2 233	45 209	13 392	61 440	43 524	13 944	4 472 659	
Koko maa	78 808	572 739	332 405	983 952	17 346 789	26 726	234 614	129 873	341 496	365 319	49 436	18 494 253	

69. Maanomistajat, ryhmitettyinä heidän maallaan olevien talonosain vuokratiljelmien luvun mukaan v. 1901.

Répartition des propriétaires d'après le nombre des parties de domaine affermées sur leurs terres en 1901.

L ä ä n i. Gouvernements.	Yhteensä maanomistajia, 1) Nombre total des propriétaires.	Siitä sellaisia, joiden maalla oli talonosain vuokratiljelmia Affermant le nombre ci-dessous de parties de domaine										%			
		0	1	2	3	4-5	6-10	11-20	21-50	51-100	ylit 100, Plus de 100.	0	1-3	4-20	21-
Uudenmaan.....	5 460	1 916	979	730	504	598	483	154	75	16	5	35.1	40.5	22.6	1.8
Turun ja Porin.....	11 420	2 747	2 033	1 630	1 345	1 716	1 462	397	70	13	7	24.0	43.9	31.3	0.8
Hämeen.....	6 733	1 902	1 354	1 042	746	770	652	174	73	13	7	28.2	46.7	23.7	1.4
Viipurin.....	34 345	29 824	3 396	754	197	109	34	19	8	4	—	86.8	12.7	0.5	—
Mikkelin.....	8 106	4 820	1 624	696	322	295	234	80	29	6	—	59.5	32.6	7.5	0.4
Kuopion.....	12 904	7 119	2 828	1 336	625	578	312	84	14	6	2	55.2	37.1	7.5	0.3
Vaasan.....	23 017	12 228	5 400	2 464	1 193	1 034	575	100	23	—	—	53.2	39.3	7.4	0.1
Oulun.....	15 720	10 996	2 639	1 155	461	335	112	17	5	—	—	69.9	27.1	3.0	[0.03]
Yhteensä — Total	117 705	71 552	20 253	9 807	5 393	5 435	3 864	1 025	297	58	21	60.8	30.1	8.8	0.3

1) Maanomistajiksi eivät tässä taulussa ole lasketut valtio, kunnat, seurakunnat y. m., jotavastoin m. m. lampuodit Suomen valtion omistamilla tiloilla ovat niiden joukkoon luetut. Maanomistajain luku eroaa tämän kautta taulussa n:o 70 esitetystä luvusta. — Parmi les propriétaires fonciers on n'a pas compté ici l'Etat, les communes, les paroisses etc.; d'autre part on y a fait entrer entre autres les fermiers sur les domaines de l'Etat. Le nombre total des propriétaires diffère donc de celui que donne le tableau 70.

70. Maanomistajat ¹⁾, ryhmitettyinä
Répartition des propriétaires ¹⁾ d'après la

Lääni. Gouvernements.	Maanomistajia, joiden tilusalan yhteissumma oli —											
	vähemmän kuin 2 ha. au-dessous de 2 ha.				2—50 ha.				50—250 ha.			
	Maanomistajien luku. Nombre des propriétaires.	Tilusalan yhteissumma, ha. Superficie totale, ha.	Siitä viljeltyä maata ²⁾ , Superficie cultivée.		Maanomistajien luku. Nombre des propriétaires.	Tilusalan yhteissumma, ha. Superficie totale, ha.	Siitä viljeltyä maata ²⁾ , Superficie cultivée.		Maanomistajien luku. Nombre des propriétaires.	Tilusalan yhteissumma, ha. Superficie totale, ha.	Siitä viljeltyä maata ²⁾ , Superficie cultivée.	
			ha	%			ha	%			ha	%
Uudenmaan	172	115	53	46.1	778	21 601	8 096	37.5	3 770	440 326	114 652	26.0
Turun ja Porin ..	92	67	33	49.3	1 731	48 710	15 968	32.8	7 656	955 588	225 213	23.6
Hämeen.....	158	112	58	51.8	640	19 844	6 512	32.8	4 511	582 339	121 149	20.8
Viipurin.....	1 116	652	128	19.6	15 947	445 982	94 114	21.1	16 293	1 545 909	179 860	11.6
Mikkelin	28	30	14	46.7	999	34 088	7 896	23.2	5 692	679 906	92 669	13.6
Kuopion	27	17	4	23.5	1 943	62 891	12 694	20.2	7 861	997 507	135 504	13.6
Vaasan	110	76	40	52.6	5 768	185 951	58 158	31.2	14 360	1 591 567	299 194	18.8
Oulun.....	43	33	18	54.5	1 710	53 121	15 602	29.4	7 678	1 021 659	166 216	16.3
Yhteensä — Total	1 746	1 102	348	31.6	29 516	872 188	219 040	25.1	67 830	7 814 801	1 334 457	17.1

¹⁾ Paitsi valtio. — Excepté l'Etat. — ²⁾ Peltoa ja niittyä. — Champs et prés.

tilusalsansa suuruuden mukaan v. 1901.
superficie totale de leurs terres, en 1901.

Répartition d'après la superficie totale des terres											
250—1000 ha.				yli 1000 ha. au-dessus de 1000 ha.				Maanomistajien luku. Nombre des propriétaires.	Tilusalan yhteissumma, ha. Superficie totale, ha.	Siitä viljeltyä maata ²⁾ , Superficie cultivée.	
Maanomistajien luku. Nombre des propriétaires.	Tilusalan yhteissumma, ha. Superficie totale, ha.	Siitä viljeltyä maata ²⁾ , Superficie cultivée.		Maanomistajien luku. Nombre des propriétaires.	Tilusalan yhteissumma, ha. Superficie totale, ha.	Siitä viljeltyä maata ²⁾ , Superficie cultivée.				Maanomistajien luku. Nombre des propriétaires.	Tilusalan yhteissumma, ha. Superficie totale, ha.
		ha	%			ha	%				
698	297 039	66 696	22.5	118	304 572	64 953	21.3	5 536	1 063 653	254 450	23.9
2 054	819 666	158 685	19.4	108	243 778	44 219	18.1	11 641	2 067 809	444 118	21.5
1 353	570 228	84 824	14.9	170	377 574	69 302	18.4	6 832	1 550 097	281 845	18.2
985	390 434	29 136	7.5	113	243 747	19 186	7.9	34 454	2 626 724	322 424	12.3
1 294	544 742	58 303	10.7	146	305 645	32 613	10.7	8 159	1 564 411	191 495	12.2
2 893	1 238 155	119 448	9.6	250	764 066	36 981	4.8	12 974	3 062 636	304 631	9.9
2 718	1 147 081	113 749	9.9	204	380 168	29 291	7.7	23 169	3 304 843	500 432	15.1
5 816	2 702 576	226 174	8.4	605	886 194	43 225	4.9	15 852	4 663 583	451 235	9.7
17 811	7 709 921	857 015	11.1	1 714	3 505 744	339 770	9.7	118 617	19 903 756	2 750 630	13.8

71. Viljelmien luku ja viljelyn

Exploitations agricoles et leur superficie en terres

Viljelmien luku. <i>Nombre des exploitations.</i>	Uudenmaan lääni. Gouv. de Nyland.		Turun ja Porin lääni. G. d'Åbo et Björneborg.		Hämeen lääni. G. de Tavastehus.		Viipurin lääni. Gouv. de Viborg.	
		%		%		%		%
1. <i>Palstaviljelyksiä. — Très petites exploitations</i>	13 422	56.5	28 761	55.5	14 616	49.6	9 398	23.6
0.05 — alle 0.50 ha	7 249	30.5	12 080	23.3	6 514	22.1	3 278	8.2
0.50 — » 1 »	2 695	11.4	5 831	11.3	2 849	9.7	1 561	3.9
1 — » 2 »	2 308	9.7	6 861	13.2	3 255	11.0	2 271	5.7
2 — » 3 »	1 170	4.9	3 989	7.7	1 998	6.8	2 288	5.8
2. <i>Pienviljelyksiä. — Petites exploitations</i>	3 696	15.6	11 114	21.5	6 276	21.3	19 819	49.9
3 — alle 5 ha	1 533	6.5	4 894	9.5	2 718	9.2	5 925	14.9
5 — » 10 »	2 163	9.1	6 220	12.0	3 558	12.1	13 894	35.0
3. <i>Keskikokoisia viljelyksiä. — Moyennes exploitations</i>	6 325	26.7	11 497	22.2	8 319	28.2	10 402	26.2
10 — alle 15 ha	1 277	5.4	3 163	6.1	2 491	8.5	5 890	14.8
15 — » 25 »	2 136	9.0	3 535	6.8	2 985	10.1	3 364	8.5
25 — » 50 »	2 262	9.5	3 459	6.7	2 214	7.5	973	2.5
50 — » 100 »	650	2.8	1 340	2.6	629	2.1	175	0.4
4. <i>Suurviljelyksiä. — Grandes exploitations</i>	306	1.2	429	0.8	251	0.9	117	0.3
100 — alle 200 ha	197	0.8	340	0.6	178	0.7	78	0.2
200 — » 500 »	101	0.4	81	0.2	60	0.2	35	0.1
500 — » 1 000 »	8	[0.03]	5	[0.01]	12	[0.04]	4	[0.01]
1 000 ha ja enemmän	—	—	3	[0.006]	1	[0.003]	—	—
Viljelyn maan pintaala. <i>Superficie en terres cultivées. Hectares.</i>								
1. <i>Palstaviljelyksiä. — Très petites exploitations</i>	8 119	3.1	22 896	4.9	10 959	3.7	9 446	2.9
0.05 — alle 0.50 ha	1 185	0.4	1 932	0.4	943	0.3	498	0.2
0.50 — » 1 »	1 568	0.6	3 431	0.7	1 653	0.6	907	0.3
1 — » 2 »	2 791	1.1	8 618	1.9	3 989	1.3	2 920	0.9
2 — » 3 »	2 575	1.0	8 915	1.9	4 374	1.5	5 121	1.5
2. <i>Pienviljelyksiä. — Petites exploitations</i>	20 434	7.7	60 185	12.9	34 399	11.6	119 453	36.3
3 — alle 5 ha	5 539	2.1	17 816	3.8	9 944	3.4	22 192	6.8
5 — » 10 »	14 895	5.6	42 369	9.1	24 455	8.2	97 261	30.0
3. <i>Keskikokoisia viljelyksiä. — Moyennes exploitations</i>	175 401	66.5	310 413	66.7	201 147	68.0	173 387	53.4
10 — alle 15 ha	15 404	5.9	37 864	8.2	29 776	10.1	69 279	21.3
15 — » 25 »	41 000	15.5	67 317	14.5	56 612	19.1	61 601	19.0
25 — » 50 »	76 471	29.0	117 958	25.3	73 890	25.0	31 094	9.6
50 — » 100 »	42 526	16.1	87 274	18.7	40 869	13.8	11 413	3.5
4. <i>Suurviljelyksiä. — Grandes exploitations</i>	60 097	22.7	72 437	15.5	49 157	16.7	22 619	6.9
100 — alle 200 ha	26 545	10.0	43 754	9.4	22 986	7.8	10 448	3.2
200 — » 500 »	28 702	10.9	21 762	4.7	17 011	5.8	9 880	3.0
500 — » 1 000 »	4 850	1.8	3 867	0.8	7 830	2.6	2 291	0.7
1 000 ha ja enemmän	—	—	3 054	0.6	1 330	0.5	—	—

maan ala eri suuruusluokissa v. 1901.

cultivées par catégories de grandeur, en 1901.

	Mikkelin lääni. Gouv. de St Michel.		Kuopion lääni. Gouv. de Kuopio.		Vaasan lääni. Gouv. de Vasa.		Oulun lääni. Gouv. d'Uleåborg.		Koko maa. Pays entier.	
		%		%		%		%		%
4 968	26.2	9 153	31.2	18 202	36.3	7 942	28.4	106 462	39.3	
942	5.0	1 608	5.5	5 228	10.4	2 205	7.9	39 099	14.4	
834	4.4	1 497	5.1	3 514	7.0	1 572	5.6	20 353	7.5	
1 626	8.5	3 371	11.5	5 568	11.1	2 425	8.7	27 685	10.2	
1 566	8.3	2 682	9.1	3 892	7.8	1 740	6.2	19 325	7.2	
7 264	38.3	10 721	36.5	13 401	26.7	6 487	23.2	78 778	29.0	
2 589	13.7	4 388	14.9	4 771	9.5	2 546	9.1	29 364	10.8	
4 675	24.6	6 333	21.6	8 630	17.2	3 941	14.1	49 414	18.2	
6 624	35.0	9 390	31.9	18 431	36.3	13 071	46.9	84 059	31.0	
2 832	14.9	3 221	10.9	6 367	12.7	3 044	10.9	28 285	10.4	
2 303	12.2	3 049	10.4	6 905	13.8	4 228	15.2	28 505	10.5	
1 220	6.5	2 475	8.4	4 272	8.5	4 169	14.9	21 044	7.8	
269	1.4	645	2.2	887	1.8	1 630	5.9	6 225	2.3	
89	0.5	118	0.4	123	0.2	422	1.5	1 855	0.7	
66	0.4	102	0.3	106	0.2	374	1.3	1 441	0.5	
21	0.1	16	0.1	15	[0.03]	44	0.2	373	0.2	
1	[0.001]	—	—	2	[0.004]	3	[0.01]	35	[0.01]	
1	[0.001]	—	—	—	—	1	[0.003]	6	[0.002]	
6 094	3.0	11 786	3.8	18 166	3.5	8 268	1.7	95 734	3.4	
170	0.1	301	0.1	720	0.1	364	0.1	6 113	0.2	
490	0.2	891	0.3	1 994	0.4	904	0.2	11 838	0.4	
2 039	1.0	4 539	1.4	6 879	1.3	3 063	0.6	34 838	1.3	
3 395	1.7	6 055	2.0	8 573	1.7	3 937	0.8	42 945	1.5	
42 058	21.2	59 316	19.2	77 295	15.0	36 875	7.8	450 015	15.8	
9 565	4.8	16 009	5.2	17 257	3.3	9 293	2.0	107 615	3.8	
32 493	16.4	43 307	14.0	60 038	11.7	27 582	5.8	342 400	12.0	
133 606	67.4	221 069	71.7	400 524	78.0	367 835	77.6	1 983 382	69.7	
33 710	17.0	38 441	12.4	75 655	14.7	36 721	7.7	336 850	11.8	
43 025	21.7	58 046	18.9	129 230	25.2	82 322	17.4	539 153	19.0	
39 457	19.9	82 865	26.9	139 781	27.2	142 365	30.0	703 884	24.7	
17 414	8.8	41 717	13.5	55 855	10.9	106 427	22.5	403 495	14.2	
16 677	8.4	16 468	5.3	17 799	3.5	60 806	12.9	316 060	11.1	
8 982	4.5	12 900	4.3	12 970	2.6	47 328	10.0	185 913	6.5	
5 753	2.9	3 568	1.1	3 715	0.7	10 904	2.3	101 295	3.6	
642	0.3	—	—	1 114	0.2	1 548	0.4	22 142	0.8	
1 300	0.7	—	—	—	—	1 026	0.2	6 710	0.2	

72. Viljelmii omalla Exploitations agricoles: proprié- taires et fermiers en 1901.

Lääni. Gouvernements.	Viljelmii, joiden pintaala oli											
	alle 3 ha au-dessous de 3 ha				3-10 ha				10-25 ha			
	omalla maalla. propriétaires.	%	vuokramaalla. fermiers.	%	omalla maalla. propriétaires.	%	vuokramaalla. fermiers.	%	omalla maalla. propriétaires.	%	vuokramaalla. fermiers.	%
Uudenmaan	147	1.1	13 275	98.9	372	10.1	3 324	89.9	1 953	57.2	1 460	42.8
Turun ja Porin	489	1.7	28 272	98.3	1 712	15.4	9 402	84.6	4 306	64.3	2 392	35.7
Hämeen	173	1.2	14 443	98.8	601	9.6	5 675	90.4	3 061	55.9	2 415	44.1
Viipurin	3 247	34.5	6 151	65.5	18 249	92.1	1 570	7.9	8 799	95.1	455	4.9
Mikkelin	219	4.4	4 749	95.6	2 284	31.4	4 980	68.6	3 521	68.6	1 614	31.4
Kuopion	573	6.3	8 580	93.7	3 852	35.9	6 869	64.1	4 615	73.6	1 655	26.4
Vaasan	398	2.2	17 804	97.8	5 354	40.0	8 047	60.0	11 564	87.1	1 708	12.9
Oulun	357	4.5	7 585	95.5	2 808	43.3	3 679	56.7	6 129	84.3	1 143	15.7
Yhteensä — Total	5 603	5.3	100 859	94.7	35 232	44.7	43 546	55.3	43 948	77.4	12 842	22.6

73. Viljelty maa-ala omassa Superficie des terres cultivées exploi- tées directement et à ferme en 1901.

Lääni. Gouvernements.	Viljeltyä maata eri suuruusluokissa —											
	alle 3 ha au-dessous de 3 ha				3-10 ha				10-25 ha			
	omassa viljelyksessä. en faire-valoir direct.	%	vuokralla. à ferme.	%	omassa viljelyksessä. en faire-valoir direct.	%	vuokralla. à ferme.	%	omassa viljelyksessä. en faire-valoir direct.	%	vuokralla. à ferme.	%
Uudenmaan	157	1.9	7 962	98.1	2 568	12.6	17 866	87.4	34 462	61.1	21 942	38.9
Turun ja Porin	714	3.1	22 182	96.9	11 381	18.9	48 804	81.1	71 493	68.0	33 688	32.0
Hämeen	204	1.9	10 755	98.1	4 190	12.2	30 209	87.8	51 207	59.3	35 181	40.7
Viipurin	5 013	53.1	4 433	46.9	111 659	93.5	7 794	6.5	124 360	95.0	6 520	5.0
Mikkelin	361	5.9	5 733	94.1	15 226	36.2	26 832	63.8	54 485	71.0	22 250	29.0
Kuopion	1 062	9.0	10 724	91.0	24 119	40.7	35 197	59.3	73 277	75.9	23 210	24.1
Vaasan	674	3.7	17 492	96.3	36 813	47.6	40 482	52.4	181 911	88.8	22 974	11.2
Oulun	661	8.0	7 607	92.0	18 364	49.8	18 511	50.2	102 061	85.7	16 982	14.3
Yhteensä — Total	8 846	9.2	86 898	90.8	224 320	49.8	225 695	50.2	693 256	73.1	182 747	20.9

ja vuokramaalla v. 1901. taires et fermiers en 1901.

— Exploitations agricoles								Viljelmii Nombre des exploitations				Yhteensä viljelmii. Nombre total des exploi- tations.
25-100 ha				yli 100 ha au-dessus de 100 ha				omalla maalla. propriétaires.	%	vuokramaalla. fermiers.	%	
omalla maalla. propriétaires.	%	vuokramaalla. fermiers.	%	omalla maalla. propriétaires.	%	vuokramaalla. fermiers.	%					
2 321	79.7	591	20.3	270	88.2	36	11.8	5 063	21.3	18 686	78.7	23 749
4 191	87.3	608	12.7	379	88.3	50	11.7	11 077	21.4	40 724	78.6	51 801
2 293	80.7	550	19.3	222	88.4	29	11.6	6 350	21.6	23 112	78.4	29 462
1 047	91.2	101	8.8	94	80.3	23	19.7	31 436	79.1	8 300	20.9	39 736
1 249	83.9	240	16.1	78	87.6	11	12.4	7 351	38.8	11 594	61.2	18 945
2 800	89.7	320	10.3	107	90.7	11	9.3	11 947	40.7	17 435	59.3	29 382
4 868	94.4	291	5.6	102	82.9	21	17.1	22 286	44.4	27 871	55.6	50 157
5 431	93.7	368	6.3	394	93.4	28	6.6	15 119	54.1	12 803	45.9	27 922
24 200	88.7	3 069	11.3	1 646	88.7	209	11.3	110 629	40.8	160 525	59.2	271 154

viljelyksessä ja vuokralla v. 1901. tées directement et à ferme en 1901.

Terres cultivées par catégories de grandeur en ha								Viljeltyä maata ha Terres cultivées ha				Yhteensä vil- jeltyä maata ha. Total des terres cultivées ha.
25-100 ha				yli 100 ha au-dessus de 100 ha				omassa viljelyksessä. en faire-valoir direct.	%	vuokralla. à ferme.	%	
omassa viljelyksessä. en faire-valoir direct.	%	vuokralla. à ferme.	%	omassa viljelyksessä. en faire-valoir direct.	%	vuokralla. à ferme.	%					
96 508	81.1	22 489	18.9	52 921	88.1	7 176	11.9	186 616	70.7	77 435	29.3	264 051
179 958	87.7	25 274	12.3	64 518	89.1	7 919	10.9	328 064	70.4	137 867	29.6	465 931
93 041	81.1	21 718	18.9	44 966	91.5	4 191	8.5	193 608	65.5	102 054	34.5	295 662
38 245	90.0	4 262	10.0	19 360	85.6	3 259	14.4	298 637	91.9	26 268	8.1	324 905
47 880	84.2	8 982	15.8	14 755	88.5	1 922	11.5	132 716	66.9	65 719	33.1	198 435
112 541	90.3	12 041	9.7	14 856	90.2	1 612	9.8	225 855	73.2	82 784	26.8	308 639
183 256	93.7	12 383	6.3	14 690	82.5	3 109	17.5	417 344	81.2	96 440	18.8	513 784
233 857	94.0	14 935	6.0	55 457	91.2	5 349	8.8	410 400	86.6	63 384	13.4	473 784
985 295	89.0	122 084	11.0	281 523	89.1	34 537	10.9	2 193 240	77.1	651 951	22.9	2 845 191

74. Kiinteä väestö sekä maaseudun ruokakuntien

Population fixe et ménages à la campagne; exploitations agricoles.

Lääni. Gouvernements.	Jako pääelinkeinon mukaan. —									
	Maanviljelys sivuelinkeinoinen. Agriculture et métiers annexes.				Teollisuus. Industrie.				Kauppa ja Commerce et com-	
	Henkilöitä. Nombre de personnes.	Ruokakuntia. Nombre de ménages.	Siitä viljelmällä varust. Ayant une exploitation.		Henkilöitä. Nombre de personnes.	Ruokakuntia. Nombre de ménages.	Siitä viljelmällä varust. Ayant une exploitation.		Henkilöitä. Nombre de personnes.	Ruokakuntia. Nombre de ménages.
			Luku. Nombre.	%			Luku. Nombre.	%		
Uudenmaan	117 241	23 683	16 320	68.9	34 679	9 206	3 163	34.4	6 730	1 729
Turun ja Porin	221 790	42 546	34 757	81.7	49 242	13 225	5 244	30.7	14 635	4 055
Hämeen	165 881	32 763	21 926	66.9	36 872	10 195	3 141	30.8	6 153	1 491
Viipurin	250 509	40 927	34 350	83.9	39 490	9 911	1 369	13.8	14 411	2 943
Mikkelin	135 253	28 767	17 263	60.0	11 089	3 038	780	25.7	2 264	487
Kuopion	216 615	42 955	26 402	61.5	20 318	5 293	1 350	25.5	3 882	743
Vaasan	269 920	50 717	40 708	80.3	33 997	9 023	3 241	35.9	7 664	1 716
Oulun	169 569	28 641	24 224	84.6	14 604	3 890	1 178	30.3	3 977	801
Koko maa	1 546 778	290 999	215 950	74.2	240 291	63 781	19 466	30.5	59 716	13 965

75. Maanvilje-
Population

Lääni. Gouvernements.	Maanomistajia. Propriétaires fonciers.				Kokotilan vuokraajia. Fermiers de domaines entiers.			Tilanosien vuokraajia. Fermiers de parties de domaine.		
	Henkilöitä. Nombre de personnes.	Ruokakuntia. Nombre de ménages.	%	%	Henkilöitä. Nombre de personnes.	Ruokakuntia. Nombre de ménages.	%	Henkilöitä. Nombre de personnes.	Ruokakuntia. Nombre de ménages.	%
Uudenmaan	34 523	4 645	19.6		7 098	945	3.9	41 235	8 431	35.7
Turun ja Porin	75 710	10 336	24.3		6 168	823	1.9	107 932	22 093	51.9
Hämeen	49 337	6 034	18.4		6 419	850	2.6	69 294	13 474	41.1
Viipurin	203 862	29 592	72.3		3 309	532	1.3	19 629	3 858	9.4
Mikkelin	51 109	7 091	24.6		8 089	1 213	4.2	41 637	8 198	28.5
Kuopion	89 145	11 554	26.9		12 506	1 820	4.2	64 787	12 718	29.6
Vaasan	148 956	21 783	42.9		3 119	438	0.9	84 412	17 764	35.0
Oulun	110 140	14 723	51.4		2 274	335	1.2	33 090	7 216	25.2
Koko maa	762 782	105 758	36.3		48 982	6 956	2.4	462 016	93 752	32.2

ryhmitys päämiesten elinkeinon mukaan v. 1901.

Répartition d'après la profession du chef de famille en 1901.

liikenne. communications.	Virka, vapaa elinkeino, eläke, syytinki, pääoma. Service public, profession libérale, retraites, pension, capital.										Muu tai tuntematon elinkeino. Profession autre ou inconnue.			Yhteensä henkilöitä. Nombre de personnes.	Yhteensä ruokakuntia. Nombre de ménages.	Siitä viljelmällä varustettuja. Ayant une exploitation.						
	Siitä viljelmällä varust. Ayant une exploitation.	Henkilöitä. Nombre de personnes.	Ruokakuntia. Nombre de ménages.	Siitä viljelmällä varust. Ayant une exploitation.	Henkilöitä. Nombre de personnes.	Ruokakuntia. Nombre de ménages.	Siitä viljelmällä varust. Ayant une exploitation.	Henkilöitä. Nombre de personnes.	Ruokakuntia. Nombre de ménages.	Siitä viljelmällä varust. Ayant une exploitation.	Henkilöitä. Nombre de personnes.	Ruokakuntia. Nombre de ménages.	Luku. Nombre.			%	Luku. Nombre.	%				
																			Luku. Nombre.	%	Luku. Nombre.	%
671	38.8	7 926	2 906	1 237	42.6	20 284	7 441	2 358	31.7	186 860	44 965	23 749	52.8									
1 664	41.0	20 659	7 582	4 095	54.0	56 302	19 167	6 041	31.5	362 628	86 575	51 801	59.8									
566	38.0	10 362	3 657	1 621	44.3	26 677	9 264	2 208	23.8	245 945	57 370	29 462	51.4									
986	33.5	6 988	1 797	594	33.1	53 281	15 111	2 437	16.1	364 679	70 689	39 736	56.2									
215	44.1	3 251	946	366	38.7	12 984	5 151	321	6.2	164 841	38 389	18 945	49.4									
353	47.5	5 353	1 303	580	44.5	20 782	7 100	697	9.8	266 950	57 394	29 382	51.2									
832	48.5	17 411	6 631	3 082	46.5	28 601	10 301	2 294	22.3	357 593	78 388	50 157	64.0									
411	51.3	6 411	1 576	731	46.4	26 465	9 464	1 378	14.6	221 026	44 372	27 922	62.9									
5 698	40.8	78 361	26 398	12 306	46.6	245 376	82 999	17 734	21.4	2 170 522	478 142	271 154	56.7									

lysväestö v. 1901.
agricole en 1901.

Kruununmetsätorppareja. Fermiers de la couronne.	Päivätyöläisiä ilman maanviljelystä. Journaliers sans exploitation propre.				Maatyöläisiä vuosipalveluksessa. Ouvriers agricoles engagés à l'année.			Siitä: — Dont:					
	Henkilöitä. Nombre de personnes.	Ruokakuntia. Nombre de ménages.	%	%	Henkilöitä. Nombre de personnes.	Ruokakuntia. Nombre de ménages.	%	työnjohtajia ja ammattitaitoisia. contre-maitres et ouvriers qualifiés.			muonamiehiä ja muita renkejä. valets de ferme et autres.		
								Henkilöitä. Nombre de personnes.	Ruokakuntia. Nombre de ménages.	%	Henkilöitä. Nombre de personnes.	Ruokakuntia. Nombre de ménages.	%
10	2	[0.01]		10 399	3 905	16.6	23 976	5 755	24.3	3 664	883	20 312	4 872
1 662	276	0.7		14 299	5 104	12.0	16 019	3 914	9.2	2 607	662	13 412	3 252
1 578	252	0.8		21 818	8 100	24.7	17 435	4 053	12.4	2 585	634	14 850	3 419
62	13	[0.03]		18 778	5 832	14.3	4 869	1 100	2.7	1 288	284	3 581	816
590	106	0.4		27 768	10 678	37.1	6 060	1 481	5.2	844	176	5 216	1 305
1 283	208	0.5		47 695	16 362	38.1	1 199	293	0.7	345	82	854	211
3 280	546	1.1		28 067	9 611	19.0	2 086	575	1.1	621	188	1 465	387
11 323	1 907	6.6		12 281	4 318	15.1	461	142	0.5	256	93	205	49
19 788	3 310	1.1		181 105	63 910	22.0	72 105	17 313	6.0	12 210	3 002	59 895	14 311

76. Katsaus verohintamääriin vuosina 1871—1910.

Prix-courants officiels des denrées et des corvées publiques 1871—1910.

L ä ä n i. Gouvernements.	Vehnä. Froment.		Rauis. Seigle.		Ohra. Orge.		Aavinne. Avoine.		Kauri. Karru.		Beurre. Voi.		Miehentyttö. Hommee.		Hevosentyttö. Journée de cheval.		
	Hehtolitralla. Par hectolitre.										10 kg:lta. Par 10 kg.						
	Smp.	psä.	Smp.	psä.	Smp.	psä.	Smp.	psä.	Smp.	psä.	Smp.	psä.	Smp.	psä.	Smp.	psä.	Smp.
1910.																	
Uudenmaan	—	—	14	30	11	25	7	25	27	—	3	—	6	—			
Turun ja Porin	16	50	13	—	10	—	6	50	25	—	3	—	5	—			
Hämeen	19	50	13	75	10	60	7	60	26	—	2	80	5	50			
Viipurin	19	—	14	—	10	—	8	—	26	—	3	—	6	—			
Mikkelin	—	—	13	—	9	—	7	—	23	—	2	50	5	—			
Kuopion	—	—	14	—	11	50	8	50	25	—	2	75	5	50			
Vaasan	—	—	14	—	9	50	6	50	25	—	3	—	5	50			
Oulun	—	—	12	—	10	—	8	—	25	—	3	—	6	50			
Keskimäärin — Moyenne	18	33	13	51	10	23	7	42	25	25	2	88	5	63			
1909 keskimäärin	18	50	14	—	10	52	7	66	25	19	2	88	5	63			
1908 »	18	33	14	39	10	72	7	64	24	31	2	81	5	50			
1907 »	18	—	13	75	10	39	7	56	22	78	2	72	5	38			
1906 »	17	17	12	41	9	63	6	94	22	19	2	54	4	96			
1905 »	17	—	12	—	9	38	6	88	21	16	2	25	4	50			
1904 »	17	17	11	71	9	25	6	91	20	56	2	23	4	53			
1903 »	17	—	12	13	9	44	7	3	20	75	2	25	4	53			
1902 »	17	50	12	41	8	59	7	81	21	13	2	22	4	50			
1901 »	17	33	12	28	9	67	7	13	22	—	2	41	4	81			
1900 »	17	67	12	69	9	88	7	31	20	88	2	44	4	90			
1899 »	17	33	13	41	10	06	7	88	19	50	2	41	4	78			
1898 »	15	50	11	19	8	63	6	50	15	19	2	25	4	38			
1897 »	14	83	10	28	8	09	6	03	20	—	1	86	3	71			
1896 »	14	—	9	41	7	69	5	56	18	45	1	69	3	38			
1895 »	14	50	9	75	8	—	5	44	17	08	1	57	3	14			
1894 »	15	67	10	56	8	44	6	—	18	95	1	50	3	—			
1893 »	17	50	13	—	10	19	7	—	17	48	1	50	3	—			
1892 »	19	63	16	44	11	56	7	69	16	29	1	49	2	98			
1891 »	19	—	15	94	10	88	7	81	14	80	1	64	3	29			
1890 »	15	40	11	50	8	89	5	93	20	62	1	51	3	03			
1889 »	14	78	10	38	8	34	5	54	16	12	1	43	2	85			
1888 »	14	71	9	54	7	73	5	16	15	96	1	36	2	73			
1887 »	14	41	8	64	7	20	4	55	15	22	1	36	2	73			
1886 »	15	31	10	50	8	79	5	49	13	89	1	39	2	79			
1885 »	18	04	12	89	10	20	6	22	15	52	1	41	2	82			
1884 »	18	50	13	34	10	46	6	40	17	21	1	41	2	82			
1883 »	18	65	13	42	10	54	6	37	17	02	1	41	2	82			
1882 »	18	95	13	95	11	07	6	40	17	65	1	40	2	81			
1881 »	21	08	17	02	12	21	7	28	18	64	1	36	2	78			
1880 »	18	35	14	82	11	30	6	67	17	72	1	36	2	72			
1879 »	17	59	12	58	10	09	5	69	12	35	1	35	2	70			
1878 »	18	20	13	34	10	61	5	91	13	82	1	35	2	70			
1877 »	18	95	13	80	11	22	6	97	18	39	1	20	2	40			
1876 »	19	71	15	16	12	43	8	11	20	52	1	20	2	40			
1875 »	19	10	14	86	12	21	7	92	18	82	1	20	2	40			
1874 »	19	41	14	90	12	21	7	77	18	89	1	20	2	40			
1873 »	18	35	13	68	11	15	6	86	16	51	1	20	2	40			
1872 »	18	65	14	79	11	22	6	63	15	60	1	20	2	40			
1871 »	17	29	13	49	10	54	6	33	15	59	1	20	2	40			

Hinnat määrätään lokakuussa vuoden yleisten hintojen mukaan.

Les prix sont déterminés au mois d'octobre et se basent sur les prix-courants de l'année.

77. Maan kameraalinen jako vuosien 1880 ja 1910 alussa.

Classification des terres au commencement des années 1880 et 1910.

Lääni. Gouvernements.	Manttaalia. — Unités cadastrales.									Yhteensä manttaalia.		
	Perintömaata. Terre censitaire.			Kruununmaata. Terre de l'Etat.			Rälssimaata. Terre seigneuriale.			Total.		
	1880.	1910.	Lisäys (+) tai vähen- yys (-) 1880—1909.	1880.	1910.	Lisäys (+) tai vähen- yys (-) 1880—1909.	1880.	1910.	Lisäys (+) tai vähen- yys (-) 1880—1909.	1880.	1910.	Lisäys (+) tai vähen- yys (-) 1880—1909.
Uudenmaan	1 683.44	1 735.88	+ 52.44	180.71	133.39	— 47.32	404.43	427.68	+ 23.25	2 268.58	2 296.95	+ 28.37
Turun ja Porin	3 941.29	4 038.25	+ 96.96	432.63	339.85	— 92.78	621.91	621.39	— 0.52	4 995.83	4 999.49	+ 3.66
Hämeen	1 961.26	2 042.19	+ 80.93	227.66	150.83	— 76.83	228.37	228.37	—	2 417.29	2 421.39	+ 4.10
Viipurin	743.10	1 637.24	+ 894.14	617.23	126.23	— 491.00	990.95	200.73	— 790.22	2 351.28	1 964.20	— 387.08
Mikkelin	1 012.77	1 138.06	+ 125.29	170.23	56.24	— 113.99	23.18	12.06	— 11.12	1 206.18	1 206.36	+ 0.18
Kuopion	1 294.30	1 519.93	+ 225.63	258.36	30.52	— 227.84	80.59	80.12	— 0.47	1 633.25	1 630.87	— 2.38
Vaasan	2 407.80	2 521.98	+ 114.18	259.46	112.31	— 147.15	6.91	6.92	+ 0.01	2 674.17	2 641.21	— 32.96
Oulun	1 662.44	2 062.39	+ 399.95	497.15	155.22	— 341.93	1.75	1.75	—	2 161.34	2 219.36	+ 58.02
Koko maa	14 706.40	16 695.92	+ 1 989.52	2 643.43	1 104.59	— 1 538.84	2 358.09	1 579.32	— 778.77	19 707.92	19 379.83	— 328.09

78. Vuosina 1861—1910 annettujen perintökirjojen luku, läänittäin.

Nombre des lettres de censive 1861—1910, par gouvernements.

Lääni. Gouvernements.	1861—65.	1866—70.	1871—75.	1876—80.	1881—85.	1886—90.	1891—95.	1896—1900.	1901—05.	1906—10.	1908.	1909.	1910.	1861—1910.
Uudenmaan	221	121	198	89	37	24	12	19	6	6	—	1	—	733
Turun ja Porin	258	57	120	82	56	158	66	24	42	12	4	4	1	875
Hämeen.....	354	156	402	150	100	134	58	50	22	14	1	4	2	1 440
Viipurin.....	2 422	1 548	1 219	1 148	2 646	1 573	2 249	2 559	1 735	2 178	306	194	259	19 277
Mikkelin	536	460	892	352	161	159	291	199	93	46	12	8	5	3 189
Kuopion	1 219	341	920	529	303	272	239	267	111	86	14	6	15	4 287
Vaasan	637	141	332	204	101	92	57	68	16	17	3	2	4	1 665
Oulun.....	708	155	403	358	378	493	591	522	270	345	64	81	68	4 223
Koko maa	6 355	2 979	4 486	2 912	3 782	2 905	3 563	3 708	2 295	2 704	404	300	354	35 689

79. Kruununmetsäin pintaala ja tiluslajit v. 1909.
Superficie et sol des forêts de la couronne en 1909.

Tarkastuspiiri. Districts forestiers.	Pintaala (yosineen). Superficie (y compris l'eau).	Koko pintaala sisältää likimääräisen arvion mukaan: La superficie contient selon une évaluation approximative:						Koko pintaalasta on kruunun- puistoiksi julistettu: Déclarés parcs de la couronne.
		Viljelysmaita. Terres cultivées.		Kasvullista metsää. Sol forestier sec.	Korpiä ja ränsäitä, soita ja kyllämyyttä. Marais, tourbières, rochers etc.	Vettä. Eau.	Nittysä ja ky- könnäitä. Prairies et ter- res défrichées.	
		Peltoa. Champs.						
Hehtaaria. — Hectares.								
1909.								
Turun—Hämeen läänien.....	240 829	2 603	5 322	123 950	101 468	7 486	213 983	
Evon—Vesijaon hoitoalueen ..	9 303	121	301	6 378	1 994	509	9 303	
Viipurin—Mikkelin läänien....	280 006	267	3 041	150 207	111 062	15 429	248 543	
Joroisten hoitoalueen	6 488	43	26	5 394	920	105	—	
Kuopion läänin	527 239	576	3 037	267 580	238 849	17 257	384 087	
Vaasan läänin	419 488	1 959	5 419	214 495	188 693	8 922	180 422	
Tuomarniemen hoitoalueen ..	2 761	43	67	1 282	663	706	—	
Oulunjärven.....	1 448 134	1 484	16 725	762 418	605 124	62 383	218 619	
Iin	1 888 668	615	14 381	926 240	877 817	69 615	93 175	
Kemin.....	2 450 977	264	5 511	1 265 151	1 113 648	66 403	293	
Lapin	5 513 276	75	1 226	1 715 393	3 538 382	258 200	—	
Yhteensä	12 787 229	8 050	55 056	5 438 488	6 778 620	507 015	1 348 425	

80. Kruununmetsien pintaala ja tiluslajit vuosina 1898—1910.

Superficie et sol des forêts de la couronne 1898—1910.

Tarkastuspiiri. Districts forestiers.	Pintaala (vesineen). Superficie (y compris l'eau).	Koko pintaala sisältää likimääräisen arvion mukaan: La superficie contient selon une évaluation approximative:					Vettä. Eau.	Koko pintaalasta on kruunun- puistoiksi julistettu: Déclarés parcs de la couronne.	
		Viljelysmaata. Terres cultivées.		Kasvullista metsä- maata. Sol forestier ser.	Korpiä ja rännettä, soita ja hylkymäitä. Marais, tourbières, rochers etc.	Nittytä ja kylvömaata. Prairies et ter- res défrichées.			Korpiä ja rännettä, soita ja hylkymäitä. Marais, tourbières, rochers etc.
		Pelton. Champs.							
Hehtaaria. — Hectares.									
1910.									
Turun—Hämeen läänien	231 684	2 595	4 547	119 257	100 585	7 700	218 829		
Siikakankaan hoitoalueen	3 847	59	54	2 320	1 357	57	3 847		
Evon—Vesijaon hoitoalueen	9 303	121	301	6 378	1 994	509	9 303		
Viipurin—Mikkelin läänien	281 407	356	2 378	151 794	111 426	15 453	259 360		
Joroisten hoitoalueen	6 488	43	26	5 394	920	105	1 987		
Kuopion läänin	530 456	579	3 055	268 848	240 684	17 290	384 235		
Vaasan läänin	422 755	1 999	5 419	213 791	194 766	6 780	249 811		
Tuomarniemen hoitoalueen	2 761	43	67	1 282	663	706	—		
Oulunjärven	1 480 951	1 484	16 725	771 987	629 760	60 995	353 244		
Iin	1 876 584	852	20 243	922 075	868 416	64 998	228 596		
Kemin	2 450 977	264	5 511	1 265 151	1 113 648	66 403	293		
Lapin	5 472 064	33	1 027	1 722 321	3 496 479	252 204	—		
Yhteensä	12 772 277	8 428	59 353	5 450 598	6 760 698	493 200	1 709 505		
V. 1909	12 787 229	8 050	55 056	5 438 488	6 778 620	507 015	1 348 425		
» 1908	12 831 495	8 039	60 573	5 489 090	6 763 255	510 538	1 262 261		
» 1907	12 827 164	7 925	59 086	5 486 614	6 763 076	510 463	1 250 699		
» 1906	12 871 986	8 574	60 770	5 503 967	6 776 809	521 866	1 185 436		
» 1905	13 129 376	6 209	42 605	5 439 542	6 983 572	657 448	1 036 987		
» 1904	13 143 937	6 224	42 605	5 443 677	6 993 958	657 473	996 644		
» 1903	13 067 750	6 205	42 548	5 402 333	6 959 165	657 499	982 032		
» 1902	13 581 385	6 145	42 402	4 983 888	7 891 770	657 180	976 941		
» 1901	13 583 577	6 123	40 888	5 023 187	7 856 178	657 201	969 461		
» 1900	13 601 744	6 126	40 918	5 034 392	7 862 508	657 800	969 502		
» 1899	13 625 518	6 522	39 996	5 044 051	7 876 593	658 356	966 248		
» 1898	13 607 160	6 553	39 170	5 055 441	7 847 707	658 289	967 986		

81. Kruununmetsistä luovutettuja saharisää y. m. arvokkaita puita vuosina 1861—1910.

Vente de bois de qualité des forêts de la couronne 1861—1910.

Tarkastuspiiri. Districts forestiers.	Sahahirsiä y. m. arvokkaita puita. Nombre de billes.	Puuainetta kuutiometreissa. Volume.	Puuainetta runkokaikhoi kuutiometreissa. Volume par troncs, m ³ .	Laskettu keskihinta. Prix moyen par				Hinta. Prix.
				stere de bois.		hinnoitettua. tronc.		
				mp.	7 ¹⁰	mp.	7 ¹⁰	
1910.								
Turun—Hämeen läänien	117 134	51 953	0.444	13	73	6	09	713 203
Siikakankaan hoitoalueen	32	6	—	—	—	—	—	307
Evon—Vesijaon hoitoalueen	5 637	2 450	0.435	17	14	7	45	42 001
Viipurin—Mikkelin läänien	134 372	75 863	0.565	7	66	4	34	582 886
Joroisten hoitoalueen	73	24	0.329	8	97	2	95	215
Kuopion läänin	232 695	106 147	0.456	9	51	4	34	1 008 927
Vaasan läänin	238 417	127 823	0.536	9	80	5	26	1 252 925
Tuomarniemen hoitoalueen	7 213	1 848	0.256	13	91	3	57	25 716
Oulunjärven	303 382	143 065	0.472	7	30	3	48	1 044 603
Iin	310 257	126 667	0.408	8	22	3	36	1 041 440
Kemin	950 215	481 439	0.502	6	50	3	26	3 130 450
Rovaniemen harjoitusalueen	787	393	—	—	—	—	—	2 952
Lapin	255 316	94 050	0.368	6	67	2	46	627 653
Yhteensä ja keskimäärin	2 564 530	1 211 728	0.499	7	82	3	68	9 473 278
1909.								
Turun—Hämeen läänien	81 899	40 896	0.490	16	46	8	22	673 158
Evon—Vesijaon hoitoalueen	3 825	2 132	0.557	28	59	15	91	60 956
Viipurin—Mikkelin läänien	84 685	61 934	0.731	6	95	5	08	430 151
Joroisten hoitoalueen	100	40	0.400	8	68	3	47	347
Kuopion läänin	112 432	72 779	0.647	7	28	4	71	529 779
Vaasan läänin	115 988	65 159	0.562	11	85	6	65	772 169
Tuomarniemen hoitoalueen	81	63	0.778	6	24	4	86	393
Oulunjärven	117 247	51 836	0.442	9	26	4	09	479 940
Iin	176 556	71 362	0.404	8	27	3	34	589 988
Kemin	412 252	216 627	0.525	7	10	3	73	1 537 113
Lapin	294 728	157 353	0.534	5	96	3	18	937 402
Yhteensä ja keskimäärin	1 399 793	740 181	0.536	8	12	4	32	6 011 396
Yhteensä ja keskimäärin 1906—1910 ..	7 844 402	3 940 791	0.515	9	05	4	61	34 828 203
» » » 1901—1905 ..	4 270 721	1 994 164	0.467	9	70	4	53	19 350 722
» » » 1896—1900 ..	3 428 120	1 342 325	0.392	8	62	3	38	11 572 611
» » » 1891—1895 ..	2 789 178	1 151 890	0.413	7	05	2	91	8 120 190
» » » 1886—1890 ..	2 896 941	1 180 379	0.407	5	70	2	32	6 729 906
» » » 1881—1885 ..	2 235 194	1 004 159	0.449	4	30	1	93	4 318 803
» » » 1876—1880 ..	1 404 285	635 243	0.452	3	83	1	73	2 430 368
» » » 1871—1875 ..	2 564 638	1 214 433	0.474	3	79	1	80	4 605 899
» » » 1866—1870 ..	608 883	356 030	0.585	1	58	—	93	564 153
» » » 1861—1865 ..	455 064	271 023	0.596	3	49	2	08	945 958

82. Kruununmetsistä luovutettua

Bois et autres produits forestiers livrés

Tarkastuspiiri. Districts forestiers.	Luovutettua puu-										
	Järeitä rakennuspuita. Arbres de qualité.			Viallisia saha- puita. Billes détériorées.		Rakennushirsit, kpl. Bois à bâtir.	Keloja ja tuulenkatkoja, kpl. Arbres abattus par le vent ou séchés sur pied. Pièces.	Kaikenlaisia vähäarvoisia puita, kpl. Arbres de seconde qualité. Pièces.	Ratapölkkyt, kpl. Travers. Pièces.	Poltto- ja syyspuita, m ³ . Bois de chauffage et de char- bonnage.	Kokonaismäärä, m ³ .
	Sahapuita. Billes.	Masto- ja parupuita. Troncs pour mâts et pour pontes.	Vastavaa kaudionkääntä, m ³ . Nombre correspondant de m ³ .	Kappaleita. Pièces.	Vastavaa kaudionkääntä, m ³ . Nombre correspondant de m ³ .						
						Kappaleita. Pièces.					
1909.											
Turun—Hämeen läänien Valtion sahal. Siurossa..	81 183	716	40 896	14 241	4 444	9 845	13 927	12 967	6 306	205 731	
Evon—Vesijaon hoito- alueen	3 795	30	2 132	534	160	209	123	8 351	—	8 546	
Viipurin—Mikkelin lää- nien	84 633	52	61 935	38 964	13 426	11 933	6 898	9 691	9 823	78 886	
Joroisten hoitoalueen ..	100	—	40	—	—	31	252	87	—	1 299	
Kuopion läänin	112 412	20	72 779	115 077	48 081	26 218	4 393	8 063	883	12 375	
Valtion sahalaitos Kevät- niemellä	—	—	—	—	—	—	—	—	—	—	
Vaasan läänin	115 980	8	65 159	62 301	15 368	7 344	71 591	10 593	22 184	104 976	
Tuomarniemen hoitoal... Oulunjärven	81	—	63	9	5	1 015	570	15	—	4 326	
Iin	117 247	—	51 836	59 964	20 970	6 430	26 129	6 657	16 185	51 553	
Kemin	176 089	467	71 362	16 878	5 839	7 422	28 976	11 328	28 233	39 987	
Lapin	412 252	—	216 627	54 083	20 199	12 724	32 037	7 922	—	25 899	
	294 728	—	157 353	59	17	1 382	16 378	789	—	5 599	
Yhteensä	1 398 500	1 293	740 182	362 110	128 509	84 553	201 274	76 463	83 614	539 177	

puutavaraa y. m. metsänhyödykkeitä v. 1909.

par les forêts de la couronne en 1909.

tavaraa. — Bois.											Muut luovutetut metsänhyödykkeet. Autres produits.				
Tavaraa. Bois de gondron.	Hiomo- ja prosippuita, m ³ . Bois pour fabrication de papier, papiers, plâtres.	Biehillis, planches pour bois.	Püre- ja katkopuita, m ³ .	Bois pour travaux manuels.	Vestopuita, m ³ .	Aituspuita, m ³ . Bois pour clôtures.	Kunkia, keksinvaraa, ym. taita, vitsoja y. m., kpl. Pèches, bâtons, balais etc. Pièces.	Yhteensä m ³ kinteitä mittaa. Total m ³ .	Puuainuita, kpl. Rejetons.	Tuolta, puunkortta ja pilkkaa, kiloa. Ecorce, résine.	Heiniä, poronjäk, sammal, lehtikelpä, bavuja, savea, turpeita y. m., kuorta, koti, hobens, fruits et ramoux de sapin; argile, pierre etc. charbonnés.	Hiiliä, tervaa y. m., heilohitua. Charbon, goudron etc.	Puu siemeniä, kiloa. Graine d'arbre.	Luovutettujen metsänhyödykkeiden arvo. Markkaa. Valeur (en marks) des produits forestiers livrés.	
3 483	26 421	702	148	559	105 634	241 045	—	18 539	4 585	—	—	—	1 020 500		
—	—	—	—	—	—	—	—	—	—	—	—	—	302 577		
3	28	200	—	85	24 345	9 630	18 854	100	—	11	1 058	—	76 498		
490	11 921	98	6	517	45 138	142 523	215	1 011	281	1	—	—	680 809		
—	4 302	2	—	70	9 305	3 891	—	500	—	—	—	—	8 540		
156	10 411	7	13	48	49 575	145 048	—	238	820	—	—	—	814 572		
—	—	—	—	—	—	—	—	—	—	—	—	—	166 030		
2 166	15 711	1 290	146	1 575	59 787	216 469	—	1 021	5 133	—	210	—	1 098 876		
—	2 368	—	1	53	6 037	4 921	29 167	10	—	89	35	—	22 870		
2 089	12 980	714	221	1 093	59 493	128 350	—	1 580	6 092	—	—	—	660 897		
102	10 754	438	749	1 424	38 782	125 869	—	561	2 318	—	—	—	732 266		
258	4 477	568	95	237	150 831	269 817	—	6 771	410	—	—	—	1 720 666		
622	—	35	26	286	34 325	165 799	—	1 699	—	—	—	—	955 683		
9 369	99 373	4 054	1 405	5 947	583 252	1 453 362	48 236	32 030	19 639	101	1 303	—	8 260 784		

84. Hoitoalueiden tulot ja menot

Recettes et dépenses de l'administration

Tarkastuspiiri. Districts forestiers.	T u l o t . — R e c e t t e s .							
	Tuloja luovutetuista metsänhyödykkeistä. Prix des produits forestiers livres.	Torpanveroja. Redevances des petits fermiers.	Vuokramaksuja. Fermages.	Korvausmaksuja Frais remboursés		Korkoja suorittamatta puunhinnoista. Intérêts des prix de bois non payés.	Sekalaisia tuloja. Recettes non spécifiées.	Tulot yhteensä. Total.
				valtion laitoksille luovutettujen puutavaran hankkimiskustannuksista. pour livraison de bois fournies aux institutions publiques.	hakkuunvalvonnasta, latvainkarsinnasta y. m. pour la surveillance de l'exploitation etc.			
M a r k k a a . — M a r c s .								
1909.								
Turun—Hämeen läänien	1 020 500.37	18 564.36	4 063.22	103 014.97	10 301.46	46 181.46	7 109.35	1 209 735.19
Valtion sahalaitos Siurossa	302 577.04	—	—	—	—	—	1 869.03	304 446.07
Evon—Vesijaon hoitoalueen....	76 498.16	592.78	112.75	—	763.45	2 913.72	1 500.39	82 381.15
Viipurin—Mikkelin läänien	680 808.88	1 498.44	11 919.86	30 074.90	12 424.95	13 751.35	20 901.55	771 379.93
Joroisten hoitoal.	8 540.05	278.65	—	—	237.—	—	—	9 055.70
Kuopion läänin .	814 571.51	3 481.39	272.65	27 737.92	16 480.35	5 607.87	118.83	868 270.52
Valtion sahalaitos Kevätniemellä .	166 030.42	—	—	—	—	—	481.16	166 511.58
Vaasan läänin ..	1 098 875.79	15 182.27	3 792.62	142 851.83	22 237.13	28 455.82	761.98	1 312 157.44
Tuomarniemen hoitoalueen....	22 870.04	—	116.—	6 722.12	—	—	—	29 708.16
Oulunjärven	660 897.41	10 335.24	804.14	76 721.86	15 470.—	27 744.38	254.01	792 227.04
Iin	732 266.27	6 217.86	303.10	101 204.70	20 029.65	22 262.28	168.50	882 452.36
Kemin	1 720 666.11	2 878.91	1 252.20	—	43 893.09	24 715.88	10 012.04	1 803 418.23
Lapin	955 681.56	207.55	334.50	—	27 893.85	29 560.83	351.01	1 014 029.30
Yhteensä	8 260 783.61	59 237.45	22 971.04	488 328.30	169 730.93	201 193.59	43 527.75	9 245 772.67

kruununmetsistä vuonna 1909.

des forêts de la couronne en 1909.

M e n o t . — D é p e n c e s .								
Metsänhoitajain ja metsänpäälysmiesten palkat. Appointements des fonctionnaires ordinaires.	Ylimääräisten metsänhoitovirkamiesten palkkiot ja matkakustannukset. Salaires des fonctionnaires extraordinaires; leurs indemnités de voyage.	Vakinaisten ja ylimääräisten metsänvartiain palkat. Salaires des gardes forestiers.	Metsäkassöörin palkkiot ja provisioinit. Droits de commission aux caissiers de l'administration forestière.	Metsähallinnon maksamia päiväpalkkoja kruununmetsissä suoritetuista töistä. Journées de travail payées.	Maanteitten kunnossapito. Frais d'entretien des routes.	Sekalaisia menoja. Dépenses non spécifiées.	Menot yhteensä. Total.	
								M a r k k a a . — M a r c s .
53 133.31	9 661.35	37 706.60	9 504.75	235 727.22	18 675.15	12 576.71	376 985.09	
11 107.98	—	—	—	244 017.66	—	40 981.16	296 106.80	
4 300.—	2 476.55	1 875.16	483.36	7 922.—	122.20	1 276.79	18 456.06	
52 108.29	4 799.39	35 738.63	5 096.18	88 825.01	19 333.87	24 544.26	230 445.63	
—	—	825.—	101.34	2 233.65	—	463.50	3 623.49	
48 029.15	8 359.17	33 356.15	5 191.48	107 729.86	8 428.40	52 179.11	263 273.32	
9 999.96	—	—	—	195 509.78	—	34 488.04	239 997.78	
61 143.32	13 879.69	45 182.19	8 490.—	201 902.39	1 557.66	13 536.42	345 691.67	
—	—	—	—	14 993.48	—	—	14 993.48	
67 233.34	14 674.90	65 574.12	8 013.84	177 370.37	8 070.46	28 818.57	369 755.60	
65 926.15	22 688.32	59 135.41	8 931.14	206 097.—	4 506.45	7 202.71	374 487.18	
67 570.79	10 494.49	33 400.—	5 717.26	120 148.21	—	15 860.61	253 191.36	
65 091.66	7 558.05	25 429.47	3 677.29	33 935.74	—	36 424.04	172 116.25	
505 643.95	94 591.91	338 222.73	55 206.64	1 636 412.37	60 694.19	268 351.92	2 959 123.71	

85. Hoitoalueiden tulot ja menot

Recettes et dépenses de l'administration

Tarkastuspiiri. Districts forestiers.	Tulot. — Recettes.							
	Tuloja luovutetuista metsänhyötykeistä. Prix des produits forestiers livrés.	Torpanveroja. Redevances des petits fermiers.	Vuokramaksuja. Fermages.	Korvausmaksuja Frais remboursés		Korkoja suorittamatta puunhinnoista. Intérêts des prix de bois non payés.	Sekalaisia tuloja. Recettes non spécifiées.	Tulot yhteensä. Total.
				valtionlaitoksille luovutettujen puutavara- ja hakkinimiskustannuksista. pour livraisons de bois fournies aux institutions publiques.	hakkunvalvonnasta, latvainkarsinnasta y. m. pour la surveillance de l'exploitation etc.			
M a r k k a a. — M a r c s.								
1910.								
Turun—Hämeen läänien.....	1 470 352.51	18 465.48	3 794.12	105 209.68	13 915.52	65 455.52	393.—	1 677 585.83
Siikakankaan hoitoalueen	1 264.04	275.26	8.—	—	—	—	—	1 547.30
Valtion sahalaitys Siurossa	321 448.14	—	—	—	—	—	—	321 448.14
Evon—Vesijaon hoitoalueen ..	66 050.49	971.06	100.90	—	847.95	1 467.59	880.83	70 318.82
Viipurin—Mikkelin läänien....	693 223.78	1 745.35	14 567.83	46 627.41	10 290.75	12 539.79	14 362.37	793 357.28
Joroisten hoitoal.	19 274.72	267.67	—	—	382.50	—	—	19 924.89
Kuopion läänin ..	1 106 263.81	4 797.59	341.05	82 831.52	17 362.35	21 684.68	253.40	1 233 534.40
Valtion sahalaitys Kevätmiemellä	68 890.34	—	—	—	—	—	—	68 890.34
Vaasan läänin ..	1 425 046.19	17 442.52	4 186.65	90 454.21	17 202.64	39 485.31	130.30	1 593 947.82
Tuomarniemen hoitoalueen ..	47 224.60	—	116.—	12 208.57	301.85	—	396.95	60 247.97
Oulunjärven	1 262 596.—	11 314.62	823.92	67 424.84	26 691.75	53 204.91	237.20	1 422 293.24
Iin.....	1 165 872.81	6 386.63	269.37	86 687.56	21 196.25	30 836.—	483.02	1 311 731.64
Kemin.....	3 348 104.63	2 942.52	1 150.45	38 375.—	64 136.20	2 301.57	47.50	3 457 057.87
Rovaniemen barjoitusalueen ..	18 435.06	—	—	885.72	—	—	120.30	19 441.08
Lapin	650 662.01	239.37	302.90	—	13 132.15	14.34	2.80	664 353.57
Yhteensä	11 664 709.13	64 848.07	25 661.19	530 704.51	185 459.91	226 989.71	17 307.67	12 715 680.19
V. 1909	8 260 783.61	59 237.45	22 971.04	488 328.30	169 730.93	201 193.59	43 527.75	9 245 772.67
» 1908	8 424 420.39	59 312.43	23 784.03	417 869.40	182 433.56	118 091.25	42 011.05	9 267 922.11
» 1907	9 231 666.19	53 019.84	21 174.22	275 368.71	179 983.22	108 376.73	28 728.04	9 898 316.95
» 1906	6 412 023.43	48 961.08	22 416.75	277 081.52	121 451.30	96 336.02	16 536.32	6 994 806.42
» 1905	4 391 167.26	40 497.52	20 991.05	335 446.44	91 998.24	58 383.56	41 984.80	4 980 468.87
» 1904	5 532 442.73	43 238.82	23 123.68	346 645.31	94 393.15	74 057.23	5 967.35	6 119 868.27
» 1903	6 182 755.68	44 127.89	22 686.09	—	111 524.05	24 048.28	144 672.20	6 529 814.19
» 1902	3 467 178.44	43 794.85	21 154.96	—	62 992.25	61 254.19	36 036.84	3 692 411.53
» 1901	3 308 560.23	42 608.08	22 846.26	—	50 296.17	54 474.07	43 671.42	3 522 456.53
» 1900	4 798 992.89	44 079.77	21 355.81	—	104 999.20	26 733.27	12 592.37	5 008 753.31
» 1899	2 765 009.82	42 905.34	18 404.43	—	68 475.47	14 311.28	3 964.37	2 913 070.71

kruununmetsistä vuosina 1899—1910.

des forêts de la couronne 1899—1910.

M e n o t. — D é p e n s e s.							
Metsänhoitajain ja metsänpäälysmiesten palkat. Appointements des fonctionnaires ordinaires.	Ylimääräisten metsänhoitovirkamiesten palkkiot ja matkakustannukset. Salaires des fonctionnaires extraordinaires; leurs indemnités de voyage.	Vakinaisten ja ylimääräisten metsänvartiain palkat. Salaires des gardes forestiers.	Metsäkassöörin palkkiot ja proviisioinit. Droits de commission aux caissiers de l'administration forestière.	Metsähallinnon maksamia päiväpalkkoja kruununmetsissä suorittamista töistä. Journées de travail payées.	Maanteitten kunnossapito. Frais d'entretien des routes.	Sekalaisia menoja. Dépenses non spécifiées.	Menot yhteensä. Total.
52 550.—	8 434.38	70 215.64	11 061.36	304 476.97	13 556.07	9 675.62	469 970.04
—	—	806.47	317.14	10 481.80	—	3 940.67	15 546.08
10 997.34	—	10 032.60	—	210 811.57	—	30 746.88	262 587.89
4 300.—	512.25	3 508.33	674.78	16 018.78	108.70	101.80	25 224.64
51 300.—	6 455.89	51 618.32	6 186.20	104 525.63	28 074.80	39 707.64	287 868.48
—	150.—	1 950.—	153.22	2 387.91	—	293.—	4 934.13
47 625.—	13 182.54	61 912.44	5 859.12	122 388.21	6 872.24	32 584.07	290 423.62
8 269.92	—	9 399.40	—	166 872.79	—	73 609.22	258 151.33
60 583.34	14 867.56	75 501.86	8 709.13	210 258.74	2 760.44	12 300.32	384 981.39
—	—	—	—	21 131.76	712.50	51.50	21 895.76
69 025.—	9 273.21	59 564.67	8 964.08	266 122.99	7 837.55	42 373.73	463 161.23
66 041.67	14 531.73	59 804.18	8 568.80	227 326.14	4 830.16	16 820.67	397 923.95
69 208.33	23 009.02	35 134.99	8 492.07	246 054.92	—	29 695.88	411 505.21
—	—	—	—	14 863.91	—	—	14 863.91
65 200.—	12 932.16	22 268.58	3 501.07	38 468.80	—	14 849.24	157 219.85
505 100.60	103 348.74	461 717.48	62 486.97	1 962 190.92	64 752.46	306 659.74	3 466 256.91
505 643.95	94 591.91	338 222.73	55 206.64	1 636 412.37	60 694.19	268 351.92	2 959 123.71
472 907.58	89 975.90	223 356.32	46 792.43	1 160 713.05	54 982.12	172 337.55	2 221 064.95
464 787.35	78 403.53	149 471.71	37 091.67	808 954.39	45 049.88	94 404.21	1 678 162.74
411 987.55	70 004.64	137 419.48	32 474.78	664 383.27	35 475.34	77 222.16	1 428 967.22
389 683.40	82 060.55	130 131.92	28 769.17	527 813.04	43 731.53	104 780.87	1 306 970.48
362 624.97	56 205.30	131 037.02	30 066.18	501 309.02	62 852.10	34 791.64	1 178 886.23
322 725.73	70 585.39	128 682.12	31 142.43	533 958.24	45 476.40	34 212.55	1 166 782.86
289 225.32	69 150.—	123 543.76	23 614.65	158 024.53	44 556.63	33 843.89	741 958.78
289 453.28	72 363.94	125 780.20	23 966.33	180 695.19	62 981.48	16 901.92	772 142.34
289 925.10	68 970.84	125 976.67	22 961.61	189 337.55	36 901.60	18 124.45	752 197.82
293 766.67	66 183.35	117 525.61	21 727.43	139 945.94	36 681.60	15 210.05	691 040.65

86. Kruununmetsätorppien y. m.
Terres affermées dans les forêts

Tarkastuspiiri. Districts forestiers.	Kruununmetsätorppia. Petites fermes de la couronne.			Torpanveroja. —	
	Verollapanttuja. Payant l'impôt.	Verokatunnontia. Exemptés d'impôts.	Yhteensä. Total.	Ruisia. Seigle.	Oluraa. Orge.
				Hehtolitraa.	
1909.					
Turun ja Hämeen läänien	456	28	484	1 139	—
Evon—Vesijaon hoitoalueen	11	—	11	19	—
Viipurin—Mikkelin läänien	41	19	60	75	45
Joroisten hoitoalueen	7	—	7	7	7
Kuopion läänin	233	19	252	136	136
Vaasan läänin	495	17	512	443	436
Tuomarniemen hoitoalueen	—	—	—	—	—
Oulunjärven	850	239	1 089	355	565
Iin	603	322	925	275	277
Kemin	373	211	584	—	273
Lapin	159	86	245	—	19
Yhteensä	3 228	941	4 169	2 449	1 758

*₁ Sitä paitsi seuraavat määrät kuormanalaa: — En outre les nombres suivants de

luku kruununmailla vuonna 1909.
de la couronne en 1909.

Redevances des petits fermiers.		Muut vuokralle annetut maat. Autres terres affermées.			Vuokralle annettuja oikeuksia. Droits d'exploitation affermés.			Vuokramahent. Fermages.
Rahaa, markkaa. Argent.	Päivittäin. Corvées.	Torpanverojen rahaa. Total des redevances en argent.	Peltoja, niittyjä, kasetit ja kyönnättä. Champs, prairies et terres défrichées.	Tontti- ja varasto- paikkoja. Terrains à bâtir, terrains d'entrepôts etc.	Laidunmaiden (oluekka luku). Pâturage (têtes de bœufs).	Metsätykseen. Chasse.	Kalastukseen. Pêche.	
								Ha.
2 029	—	18 564	654	30	4 268	1	4	4 063
296	—	593	5	—	70	—	—	113
—	—	1 498	¹⁾ 730	44	4 170	1	19	11 920
95	—	279	—	—	—	—	—	—
—	—	3 481	50	16	223	—	4	273
4 085	114	15 182	²⁾ 499	125	3 969	—	2	3 793
—	—	—	—	1	—	—	—	116
20	37	10 335	65	18	3 671	—	8	804
—	24	6 218	7	42	634	1	1	303
—	2	2 879	³⁾ 284	15	2 090	6	11	1 252
—	—	208	12	1	1 300	1	2	334
6 525	177	59 237	2 306	292	20 395	10	51	22 971

charretées de foin: ¹⁾ 44,50. — ²⁾ 489,50 — ³⁾ 50,00.

87. Kruunun metsätorppien y. m.
Terres affermées dans les forêts

Tarkastuspiiri. Districts forestiers.	Kruununmetsätorppia. Petites fermes de la couronne.			Torpan veroja. —	
	Verollepantuja. Payant l'impôt.	Verotontaomia. Exemptés d'impôts.	Yhteensä. Total.	Ruista. Seigle.	Ohrna. Orge.
	Hehtolitraa.				
1910.					
Turun—Hämeen läänien	454	28	482	1 230	—
Siikakankaan hoitoalueen	4	1	5	20	—
Evon—Vesijaon hoitoalueen	11	—	11	69	—
Viipurin—Mikkelin läänien	41	20	61	77	47
Joroisten hoitoalueen	7	—	7	7	7
Kuopion läänin	226	26	252	188	188
Vaasan läänin	496	16	512	548	541
Tuomarniemen hoitoalueen	—	—	—	—	—
Oulunjärven	850	253	1 103	407	629
Iin	592	340	932	285	288
Kemin	380	225	605	—	293
Lapin	151	95	246	—	23
Yhteensä	3 212	1 004	4 216	2 831	2 016
V. 1909	3 228	941	4 169	2 449	1 758
» 1908	3 167	882	4 049	2 423	1 708
» 1907	3 081	820	3 901	2 326	1 656
» 1906	3 027	699	3 726	2 465	1 581
» 1905	3 020	594	3 614	1 952	1 482
» 1904	2 979	521	3 500	1 980	1 498
» 1903	2 947	479	3 426	2 148	1 453
» 1902	2 923	411	3 334	2 161	1 323
» 1901	2 909	322	3 231	2 100	1 275
» 1900	2 822	365	3 187	2 006	1 325
» 1899	2 834	331	3 165	1 980	1 237
» 1898	2 756	347	3 103	1 987	1 091

*) Sitä paitsi seuraavat määrät kuormanalaa: — En outre les nombres suivants de charre-
*) 1 246. — *) 1 236. — *) 1 493. — *) 1 345.

luku kruununmailla vuosina 1898—1910.
de la couronne 1898—1910.

Redevances des petits fermiers.		Muut vuokralle annetut maat. Autres terres affermées.		Vuokralle annettuja oikeuksia. Droits d'exploitation affermés.			Vuokramakaut. Fermages.	
Rahaa, markkaa. Argent.	Privatitit. Corvées.	Torpanverojen rahaa. Total des redevances en argent.	Peltaja, niittyjä, kaski- ja kylvömaita *) Champs, prairies et terres défrichées.	Touhti- ja varasto- paikkoja. Terrains à bâtir, terrains d'entrepôts etc.	Lahtimattomien (elikkain luku). Pâturage (têtes de bétail).	Metsästyksen. Chasse.		Kalastukseen. Pêche.
		Smc.	Ha.	Luku. — Nombre.			Smc.	
2 014	—	18 465	648	64	3 880	2	2	3 794
—	—	275	—	—	20	—	—	8
10	—	972	5	—	36	—	—	101
270	—	1 745	690	69	3 665	—	34	14 568
95	—	268	—	—	—	—	—	—
—	—	4 797	56	17	209	—	8	342
4 122	126	17 442	1) 525	160	4 219	—	1	4 186
—	—	—	—	1	—	—	—	116
20	37	11 315	71	13	4 075	—	6	824
—	24	6 387	10	46	335	1	1	269
—	2	2 943	2) 242	54	2 292	6	11	1 150
—	—	239	13	2	1 062	1	1	303
6 531	189	64 848	2 260	426	19 793	10	64	25 661
6 525	177	59 237	3) 2 306	292	20 395	10	51	22 971
5 240	177	59 312	4) 2 209	353	18 659	5	47	23 784
2 808	390	53 020	5) 2 359	162	17 191	2	47	21 174
2 418	177	48 961	2 564	117	17 776	1	42	22 417
1 977	179	40 498	6) 2 776	—	17 442	3	41	20 991
3 067	186	43 239	2 659	—	16 699	1	40	23 124
1 972	186	44 128	7) 2 005	—	16 249	2	42	22 686
2 962	188	43 795	8) 2 072	—	16 723	5	40	21 155
2 962	223	42 608	9) 1 591	—	17 258	6	48	22 846
2 902	226	44 080	10) 1 660	—	18 637	7	52	21 356
1 578	230	42 905	11) 1 608	—	19 439	4	48	18 404
1 572	231	33 853	12) 1 174	—	19 594	49	49	20 990

tées de foin: 1) 513. — 2) 6.50. — 3) 584. — 4) 376. — 5) 116. — 6) 89. — 7) 917. — 8) 1 011. —

88. Kruununmetsäin hirsivarat 1 p. tammikuuta 1910/1911.

Nombre des billes dans les forêts de l'Etat au 1er janvier 1910/1911.

Tarkastuspiiri. Districts forestiers.	Arvioitu määrä hirsimetsästä. Taxation totale.					
	Pinta-ala. Superficie. Hectares.	Pinta-ala. Hectares.	Parkasettu alue. Hektareina. Superficie évaluée. Hectares.	%:na koko pinta-alusta. % de la superficie totale.	Hirsipuita (valittuina) 30 cm. happileikkaus 1.2 m:n korkeuteen toilla maustin). Billes de sciage (au moins 30 cm de diamètre à 1.2 m. de hauteur).	Halkempia hirsipuita (25–30 cm. happileikkaus 1.2 m:n korkeudella maustin). Billes moindres (25–30 cm de diamètre à 1.2 m. de hauteur).
1910.						
Turun—Hämeen läänien	240 829	240 829	100	2 628 824	3 539 383	6 168 207.
Evon—Vesijaon hoitoalueen ..	9 303	9 303	100	78 192	319 914	398 106
Viipurin—Mikkelin läänien....	280 006	280 006	100	2 701 818	4 803 933	7 505 751
Joroisten hoitoalueen	6 488	6 488	100	41 520	352 270	393 790
Kuopion läänin	527 299	527 299	100	5 290 605	7 580 420	12 871 025
Vaasan läänin ja Tuomarniem hoitoalueen.....	422 249	422 249	100	2 622 760	4 439 414	7 062 174
Oulunjärven.....	1 448 134	1 448 134	100	4 787 587	7 349 668	12 137 255
Iin	1 888 668	1 888 668	100	5 887 168	10 438 643	16 325 811
Kemin	2 450 977	5 541 816	70	13 870 000	13 129 964	26 999 964.
Lapin.....	5 513 276					
Yhteensä	12 787 229	10 364 792	—	51 365 607	69 927 695	121 293 302
1911.						
Turun—Hämeen läänien	234 684	234 684	100	2 566 734	3 499 562	6 066 296
Siikakankaan hoitoalueen	3 847	3 847	100	—	—	—
Evon—Vesijaon hoitoalueen ..	9 303	9 303	100	78 192	319 914	398 106
Viipurin—Mikkelin läänien....	281 407	281 407	100	2 824 552	4 874 315	7 698 867
Joroisten hoitoalueen	6 488	6 488	100	41 520	352 270	393 790
Kuopion läänin	530 456	530 456	100	5 290 605	7 580 483	12 871 088
Vaasan läänin ja Tuomarniem hoitoalueen.....	425 516	425 516	100	2 659 876	4 546 695	7 206 571
Oulunjärven.....	1 480 951	1 480 951	100	4 888 470	7 561 956	12 450 426
Iin	1 876 584	1 876 584	100	6 510 178	11 867 288	18 377 466
Kemin	2 450 977	5 546 129	70	14 255 044	13 949 907	28 204 951
Lapin	5 472 064					
Yhteensä	12 772 277	10 395 365	—	52 572 304	72 526 476	125 098 780.

89. Katsaus sahaliikkeeseen vuosina 1886—1908.

Nombre et production des scieries 1886—1908.

Lääni. Gouvernements.	Sahoja, joiden käyttövoimana oli: Nombre des scieries maes par:				Työväkeä. Ouvriers.				Sahattuja tukkeja, kpl. Billes scées. Pièces.	Produktion des scieries en mètres cubes.	Tuotannon määrät kuullo-metreissä. Production des scieries en mètres cubes.	Tuotannon puutto-arvo. Valeur de la production.
	Höyry- ja vapour.	Vesi. Eau.	Muu liikevoima. une autre force motrice.	Yhteensä. Total.	Miehiä. Hommes.	Naisia. Femmes.	lapsia alle 15 v. Enfants au-dessous de 15 ans.	Yhteensä. Total.				
1908. 1)												
Uudenmaan	44	23 2)	3	70	1 704	136	25	1 865	2 139 885	4) 181 274	6 979 300	
Turun ja Porin ..	79	34 3)	1	114	3 383	543	40	3 966	4 619 747	479 031	15 276 100	
Hämeen	54	7	2	63	2 268	227	20	2 515	3 393 754	305 701	9 912 300	
Viipurin	57	12	2	71	5 278	657	25	5 960	7 173 467	750 152	22 604 600	
Mikkelin	20	5	1	26	1 277	111	3	1 391	1 784 997	202 958	4 218 800	
Kuopion	22	11	—	33	1 510	119	5	1 634	2 191 830	207 503	5 324 200	
Vaasan	85	75	1	161	2 374	159	36	2 569	3 189 092	243 994	7 490 800	
Oulun	33	20	—	53	3 553	460	30	4 045	3 843 608	464 451	15 908 000	
Yhteensä	394	187	10	591	21 349	2 412	184	23 945	28 336 380	2 838 064	87 714 100	
1907 1).....	444	164	3	611	23 056	2 538	227	25 821	31 988 319	3 101 415	101 372 600	
1906 1).....	429	160	8	597	21 333	2 265	174	23 772	30 241 178	3 259 331	96 093 000	
1905 1).....	400	189	9	598	19 245	2 216	179	21 640	24 927 312	2 864 222	79 127 516	
1904 1).....	338	189	—	527	19 127	1 997	157	21 281	26 195 622	3 052 304	80 185 956	
1903.....	350	334	—	684	18 727	2 010	226	20 963	26 512 515	2 761 805	79 200 200	
1902.....	339	305	—	644	18 060	1 987	211	20 258	22 164 947	2 564 492	66 432 400	
1901.....	348	289	—	637	19 562	2 174	201	21 937	22 104 351	2 459 974	64 709 012	
1900.....	321	283	—	604	20 041	2 102	283	22 426	25 318 626	2 775 678	79 549 606	
1899.....	318	252	—	570	18 284	1 757	190	20 231	21 097 866	2 421 803	66 856 197	
1898.....	302	248	—	550	17 217	1 598	198	19 013	22 028 551	2 348 604	63 188 988	
1897.....	257	233	—	490	14 337	1 373	128	15 838	20 452 863	2 298 449	58 503 144	
1896.....	240	224	—	464	12 233	1 115	110	13 458	17 320 663	2 008 378	47 943 246	
1895.....	220	207	—	427	10 999	999	93	12 091	14 628 624	1 772 038	40 672 284	
1894.....	207	181	—	388	10 234	958	74	11 266	14 173 196	1 581 697	38 248 334	
1893.....	192	185	—	377	10 081	900	114	11 095	12 811 842	1 454 374	35 251 889	
1892.....	200	176	—	376	9 525	790	110	10 425	12 511 998	1 432 836	34 258 736	
1891.....	197	158	—	355	9 287	812	126	10 225	11 641 294	1 492 844	33 256 697	
1890.....	175	166	—	341	9 567	845	166	10 578	11 344 517	1 460 028	33 913 429	
1889.....	153	150	—	303	9 225	742	183	10 150	13 450 986	1 505 767	37 035 465	
1888.....	120	133	—	253	7 108	704	212	8 024	8 069 265	1 139 431	27 142 389	
1887.....	113	140	—	253	6 455	658	302	7 415	7 170 145	1 121 621	25 573 834	
1886.....	106	139	—	245	6 408	680	281	7 369	6 949 415	1 033 661	23 393 375	

1) Kotitarvesahat, jotka aikaisempina vuosina olivat lukuun otetut, on jätetty pois. — Y non comprises les scieries pour l'usage domestique. — 2) Petrooli- ja sähkömoottoreita. — Moteurs. — 3) Petroolimoottori. — Moteur. — 4) Sahattuja halkoja ei ole luettu tähän. — Y non compris le bois de chauffage scié.

90. Vähintään 2 metrin pituisten sahatuotteiden

Exportation de sciages d'au moins 2 mètres

Vientisatamat. Ports d'exportation.		Keskimäärä vuosilta: — Moyennes									
		1870—1874		1875—1879		1880—1884		1885—1889		1890—1894	
		M ³	%	M ³	%	M ³	%	M ³	%	M ³	%
1	Tornio	14 478	2.4	13 118	1.4	20 608	1.7	21 465	1.9	28 541	1.9
2	Kemi	3 120	0.5	31 398	3.3	20 550	1.7	40 859	3.7	53 568	3.6
3	Oulu	37 832	6.2	46 501	4.9	94 299	7.9	60 394	5.4	75 650	5.2
4	Raahen ja Kokon kolan	4 738	0.8	5 362	0.6	6 356	0.5	9 871	0.9	16 853	1.1
5	Pietarsaari	10 948	1.8	10 423	1.1	14 984	1.2	12 948	1.2	12 898	0.9
6	Uusikaarl., Nikol- kaup. ja Kaskinen	15 932	2.6	8 752	0.9	14 985	1.2	11 340	1.0	9 799	0.7
7	Kristiinankaup....	20 101	3.3	20 123	2.1	23 284	1.9	14 780	1.3	22 305	1.5
8	Pori	99 248	16.3	177 672	18.8	213 249	17.8	193 995	17.3	231 051	15.7
9	Rauma	6 205	1.0	14 483	1.5	29 318	2.4	25 271	2.3	22 676	1.5
10	Uusikaupunki	9 301	1.5	7 975	0.8	7 918	0.7	6 548	0.6	7 556	0.5
11	Turku	12 055	2.0	48 154	5.1	106 275	8.9	118 053	10.5	162 554	11.1
12	Ahvenanmaa ja Naantali	1 401	0.2	392	0.0	976	0.1	3 445	0.3	3 893	0.3
13	Hanko	819	0.5	6 131	0.8	13 819	1.2	18 685	1.7	38 819	2.7
14	Tammisaari	2 443		1 247		—		46		9	
15	Helsinki	45 958	7.5	63 290	6.7	72 855	6.1	98 471	8.8	127 888	8.7
16	Porvoo	13 463	2.2	18 617	2.0	45 419	3.8	40 569	3.6	65 154	4.4
17	Loviisa	14 324	2.3	25 003	2.7	36 875	3.1	33 829	3.0	54 817	3.7
18	Kotka	—	—	115 174	12.2	227 136	18.9	200 131	17.9	262 533	17.9
19	Hamina	68 260	11.2	70 782	7.5	12 237	1.0	21 460	1.9	26 335	1.8
20	Viipuri	202 305	33.1	233 224	24.7	218 582	18.2	179 253	16.0	232 391	15.8
21	Joensuu, Kuopio ja Savonlinna ..	9	0.0	—	—	17	0.0	—	—	—	—
22	Maaraja ja Laa- tokka	27 947	4.6	27 039	2.9	20 043	1.7	7 792	0.7	14 826	1.0
23	Yhteensä	610 887	100.0	944 860	100.0	1 199 785	100.0	1 119 205	100.0	1 470 116	100.0

vienti alla mainituista satamista vuosina 1870—1910.

de long par les ports de Finlande 1870—1910.

		pour les années:											
		1895—1899		1900—1904		1905—1909		1908		1909		1910	
		M ³	%	M ³	%	M ³	%	M ³	%	M ³	%	M ³	%
		36 391	1.9	54 717	2.4	67 687	2.7	71 991	3.0	72 944	2.9	71 078	2.6
		99 218	5.1	107 520	4.7	116 233	4.6	137 453	5.8	115 930	4.6	111 131	4.0
		87 874	4.5	95 580	4.1	131 009	5.2	138 043	5.8	154 201	6.1	141 442	5.2
		15 175	0.8	45 830	2.0	127 554	5.1	116 236	4.9	148 359	5.8	138 793	5.1
		16 587	0.8	20 421	0.9	34 500	1.4	26 322	1.1	64 644	2.5	48 676	1.8
		34 236	1.8	66 993	2.9	56 161	2.2	32 876	1.4	54 388	2.1	75 113	2.7
		31 544	1.6	31 465	1.4	18 260	0.7	10 948	0.5	14 948	0.6	31 340	1.1
		314 880	16.1	315 872	13.7	295 209	11.8	288 176	12.2	278 513	11.0	277 875	10.1
		44 207	2.3	81 955	3.6	78 700	3.1	69 155	2.9	72 036	2.8	87 994	3.2
		13 275	0.7	15 353	0.7	23 382	0.9	21 082	0.9	22 372	0.9	23 623	0.9
		168 822	8.6	198 139	8.6	167 185	6.7	137 626	5.8	169 431	6.7	172 485	6.3
		7 397	0.4	8 478	0.4	4 812	0.2	3 351	0.1	5 138	0.2	4 703	0.2
		58 745	3.0	53 491	2.3	39 805	1.6	23 720	1.0	39 309	1.5	47 986	1.7
		351		387		132		—		—		—	
		118 431	6.1	76 019	3.3	79 439	3.2	54 782	2.3	92 721	3.7	106 650	3.9
		87 874	4.5	33 230	4.0	87 299	3.5	83 767	3.5	66 590	2.6	88 548	3.2
		72 374	3.7	125 376	5.4	167 379	6.7	150 390	6.4	161 333	6.4	177 622	6.5
		366 987	18.8	388 067	16.8	415 207	16.5	419 858	17.7	368 187	14.5	477 731	17.4
		41 006	2.1	64 979	2.8	101 881	4.0	96 325	4.1	112 115	4.4	83 004	3.0
		298 846	15.3	388 835	16.8	421 063	16.8	401 621	17.0	434 090	17.1	473 476	17.3
		93	0.0	—	—	—	—	—	—	—	—	—	—
		37 402	1.9	74 935	3.2	78 530	3.1	84 351	3.6	92 483	3.6	105 236	3.8
		1 951 715	100.0	2 307 642	100.0	2 511 427	100.0	2 368 073	100.0	2 539 732	100.0	2 744 506	100.0

91. Tapettuja petoeläimiä ja niistä maksettujen palkintojen määrä vuosina 1866—1909.

Bêtes féroces tuées et montant des primes payées 1866—1909.

Vuonna. Années.	Karhuja. Ours.	Susia. Loups.	Iiveksii. Lynx.	Kettuja. Renards.	Almoja. Gloutons.	Saukkoja. Loutres.	Näkittä. Mardes.	Kirppii. Hermies.	Petolintuja. Oiseaux de proie.	Petolinnaista maksettujen pal- kintojen määrä. Montant des primes payées des oiseaux de proie. M ^g C — Mares.
1866—70 ¹⁾	424	1 553	229	10 590	114	?	?	?	?	?
1871—75 ²⁾	421	1 408	387	11 092	195	?	?	?	?	?
1876—80 ³⁾	570	1 466	913	17 383	455	1 374	775	10 177	13 196	133 352
1881.....	136	192	478	4 526	119	222	166	1 744	3 439	58 846
1882.....	85	128	407	4 005	76	240	148	1 583	3 947	41 154
1883.....	73	91	451	4 058	48	236	101	1 580	4 372	38 034
1884.....	105	78	417	4 337	62	269	157	1 562	5 225	36 559
1885.....	80	83	528	4 679	46	336	134	1 342	4 274	38 928
1886.....	74	55	485	3 630	26	322	93	1 341	5 169	31 819
1887.....	78	145	325	3 063	34	242	86	1 135	4 068	23 457
1888.....	93	48	246	3 301	50	253	95	1 268	5 381	22 296
1889.....	87	30	246	3 367	29	321	93	1 594	5 104	18 174
1890.....	62	26	138	3 657	42	367	114	1 899	4 786	13 100
1891.....	106	12	131	4 429	59	366	124	1 721	6 383	13 379
1892.....	94	14	135	5 466	35	553	145	1 834	6 012	15 479
1893.....	58	12	115	5 274	44	449	201	1 329	6 683	10 325
1894.....	63	4	79	5 572	30	557	141	1 229	7 836	8 744
1895.....	49	11	84	5 192	44	617	169	1 417	6 382	9 637
1896.....	91	15	86	5 265	65	566	169	1 238	7 776	12 020
1897.....	62	20	61	5 075	61	580	110	1 033	6 492	9 246
1898.....	68	17	68	4 644	58	455	195	1 064	7 251	9 869
1899.....	82	15	67	3 595	63	380	76	673	22 783	21 313
1900.....	54	4	86	3 548	54	333	92	715	30 180	25 971
1901.....	43	21	70	3 851	47	352	103	768	43 417	36 882
1902.....	54	12	67	3 661	63	383	194	664	47 610	35 565
1903.....	53	8	39	3 412	80	302	149	1 073	46 898	33 745
1904.....	19	5	23	3 286	43	305	205	1 063	51 838	35 350
1905.....	19	10	36	2 905	61	260	144	2 598	61 313	39 955
1906.....	22	20	34	2 745	34	241	176	3 650	69 102	41 454
1907.....	21	45	47	3 024	55	292	204	4 435	60 173	37 622
1908.....	19	35	47	2 932	34	248	163	2 669	65 650	36 350
1909.....	40	45	52	2 220	95	132	107	1 877	66 589	36 239

¹⁾ Sitä paitsi 2060 muuta petoeläintä. — ²⁾ Sitä paitsi Turun ja Porin läänissä 1898 petoeläintä, joiden lajia ei ole ilmoitettu. —

³⁾ Tietoja puuttuu vuodelta 1876 Uudenmaan, Turun ja Porin sekä Hämeen läänistä. — ^{1)—3)} Les données sont incomplètes.

92. Tapetut petoeläimet ja niistä maksetut palkinnot vuonna 1909, läänittäin.

Bêtes féroces tuées et montant des primes payées en 1909, par gouvernements.

Lääni. Gouvernements.	Karhuja. Ours.	Susia. Loups.	Iiveksiä. Lynx.	Kettuja. Renards.	Alnoja. Gibouons.	Saukkoja. Loutres.	Närkkiä. Martres.	Karppiä. Hermies.	Petolintuja. Oiseaux de proie.	Petolinnuista maksettujen pal- kintojen määrä. Montant des primes payées des oiseaux de proie. <i>Smc</i> — Mares.
Uudenmaan.....	—	—	—	128	—	9	12	4	11 682	3 506
Turun ja Porin.....	—	—	6	171	—	6	8	27	16 348	6 479
Hämeen.....	—	—	9	247	—	21	17	40	7 629	3 505
Viipurin.....	7	2	6	128	3	7	17	21	11 165	5 237
Mikkelin.....	—	—	9	130	—	5	—	7	3 609	3 379
Kuopion.....	5	—	14	341	—	12	2	976	3 375	3 275
Vaasan.....	—	—	—	336	—	25	7	299	9 763	6 884
Oulun.....	28	43	8	739	92	47	44	503	3 018	3 974
Yhteensä	40	45	52	2 220	95	132	107	1 877	66 589	36 239

93. Kalan- ja hylkeenpyynti vuosina 1877—1909.

Pêche et chasse aux phoques 1877—1909.

Vuonna. Année.	Saaliin määrät tuhansissa kilogrammoissa. Quantités prises en milliers de kilogrammes.						Hylkeitä tuhansissa. Phoques en milliers.
	Johin tahiin Y. m. lohensukuisia kaloja. Saumon.	Siiheksi ja haurja. Sik et haur ¹⁾ .	Siiheksi. Hareng baltique.	Muita kalaa ja kuoreita. Eperlan et muika ²⁾ .	Kilohailia. Esprot.	Muita kaloja. Autres espèces.	
1877	443.8	975.8	9 955.6	2 292.4	10.5	2 381.2	4.8
1878	395.5	752.9	10 559.4	2 624.4	20.3	2 499.5	9.4
1879	382.3	793.2	9 948.5	3 076.9	11.8	2 638.6	5.4
1880	413.8	770.8	8 762.8	2 679.7	12.2	2 539.3	5.9
1881	434.8	820.9	8 944.3	3 066.8	12.3	2 678.3	4.3
1882	366.5	847.4	8 560.1	3 484.0	10.4	2 792.7	5.7
1883	398.3	808.5	10 223.0	3 843.5	21.6	2 772.2	3.6
1884	573.0	1 009.5	11 257.5	4 014.2	14.3	2 961.7	7.1
1885	659.9	903.7	11 409.2	4 207.7	16.0	3 075.8	7.8
1886	595.3	1 238.0	11 312.3	3 957.1	13.0	3 068.2	7.6
1887	761.6	1 395.7	10 213.3	3 947.9	8.7	3 192.9	10.3
1888	656.6	1 411.2	13 322.6	3 673.9	19.0	2 949.5	5.8
1889	642.4	1 211.8	11 583.9	3 856.7	14.4	2 948.3	5.4
1890	643.2	1 535.1	11 662.5	4 201.2	14.9	3 003.8	5.4
1891	538.2	866.7	8 161.5	2 459.2	27.6	5 489.5	5.3
1892	590.3	941.4	8 989.1	2 217.6	22.3	5 181.7	5.4
1893	591.7	949.3	7 808.1	2 227.9	24.2	5 020.6	4.2
1894	564.0	878.0	8 453.1	2 328.3	28.1	5 010.2	6.0
1895	584.8	919.7	8 319.3	2 307.6	26.9	4 925.6	4.3
1896	548.2	832.3	9 031.6	2 517.1	35.1	5 092.7	5.5
1897	587.3	711.2	8 373.5	2 897.7	29.7	5 194.5	4.5
1898	552.9	776.6	8 528.4	2 714.0	83.4	4 562.3	4.9
1899	500.8	776.2	8 665.0	2 704.5	32.8	4 446.2	4.5
1900	370.8	774.0	7 890.3	2 327.0	49.3	4 047.3	5.2
1901	224.2	478.3	8 998.2	1 753.4	104.8	3 051.8	5.2
1902	310.5	647.3	8 684.2	2 187.8	71.2	4 177.3	4.6
1903	322.1	570.4	10 274.8	2 608.7	66.5	4 145.5	5.6
1904	233.4	469.6	11 623.2	2 809.9	253.7	3 426.8	4.6
1905	212.3	424.5	10 408.0	3 527.2	49.8	3 055.0	4.3
1906	239.7	433.4	10 862.7	2 626.0	194.0	3 763.4	4.9
1907	307.2	581.4	11 204.5	2 506.3	109.0	4 316.9	5.2
1908	290.0	477.7	14 671.5	2 530.4	84.0	3 694.0	5.9
1909	254.5	460.1	14 429.6	2 180.4	35.1	3 545.8	11.4

1) = Thymallus vulgaris. — 2) = Coregonus albula.

94. Kalan- ja hylkeenpyynti v. 1909, läänittäin.

Pêche et chasse aux phoques en 1909, par gouvernements.

A. Merikalastus.

A. Pêche maritime.

Lääni. Gouvernements.	Lohia ja taimenia. Saumon.	Siikoja. Sik.	Siikokoi. Hareng bulgigue.	Kuoreita. Eperlan.	Kilohailia. Esprot.	Muita kaloja. Autres espèces.	Hylkeitä. Phoques.
Saalis kilogrammoissa. — Quantités prises en kilogrammes.							
Uudenmaan	1 133	10 027	653 397	22 920	24 742	375 362	528
Turun ja Porin	2 262	43 291	6 748 536	1 600	1 030	418 118	2 893
Viipurin	52 265	64 540	2 399 400	499 000	9 340	369 150	1) 2 425
Vaasan	10 075	84 925	4 306 888	6 600	—	319 500	3 943
Oulun	39 209	31 092	321 410	139 100	—	165 496	1 625
Yhteensä	104 944	233 875	14 429 631	669 220	35 112	1 647 626	11 414

B. Joki- ja järvikalastus.

B. Pêche fluviale et lacustre.

Lääni. Gouvernements.	Lohia ja taimenia. Saumon.	Siikoja ja harreja. Sik et harr ²⁾ .	Muikkuja ja kuoreita. Eperlan et mujka ³⁾ .	Muita kaloja. Autres espèces.
Saalis kilogrammoissa. Quantités prises en kilogrammes.				
Uudenmaan	4 235	4 550	7 060	104 658
Turun ja Porin	5 506	12 414	31 665	135 961
Hämeen	648	2 040	275 015	254 786
Viipurin	71 770	108 710	330 030	736 000
Mikkelin ⁴⁾	2 081	12 076	161 307	152 041
Kuopion	2 602	15 111	451 040	229 004
Vaasan	2 490	10 680	127 558	166 443
Oulun	60 226	60 672	127 475	119 298
Yhteensä	149 558	226 253	1 511 150	1 898 191

1) Siitä Laatokalla 648 hyljettä. — Dont 648 phoques dans le lac de Ladoga.

2) = *Thymallus vulgaris*. — 3) = *Coregonus albula*.

4) Sitä paitsi 11 hyljettä. — En outre 11 phoques.

95. Kullanhuuhdonta Ivalojoessa vuosina 1870—1909.

Lavage d'or à Ivalojoki 1870—1909.

Vuonna. Année.	Huuhtomisajaka. Päivä. Durée du lavage. Jours.	Käynnissä olleita huuhdonoita. Nombre des lavories en activité.	Työväkeä. Ouvriers.		Huuhtokoneen sormi mittäri, kuutio- metreissä. Grenier lavé en mètres cubes.	Kullan- saalis. Or obtenu.	Keskimäärin saatu 1 grammun kul- taa allanhuuhtelusta soomimäärästä. Kuittonetrit. Quantité moyenne de grenier traité pour 1 gr. d'or, en m ³ .	Huuhtomispäivätyö tuotti keskimäärin Rendement moyen par jour.		
			Keskimäärin viikossa. Moyenne par semaine.	Koko lukumäärä. Nombre total.				Vastaava arvo rahassa. Valeur.		
								Grammaa kuitaan. Grammes d'or.	mp.	gr.
1870.....	81	18	335	198	3 248	19 137	0.17	2.87	9	18
1871.....	89	22	491	330	7 682	56 692	0.14	2.89	9	24
1872.....	94	21	421	328	9 994	55 074	0.18	2.60	8	32
1873.....	85	23	317	232	6 098	32 047	0.19	2.36	7	55
1874.....	83	16	226	118	3 350	22 594	0.15	2.45	7	84
1875.....	97	9	118	63	2 140	16 978	0.13	3.17	10	15
1876.....	83	8	90	51	1 406	9 911	0.14	2.22	7	10
1877.....	94	6	66	36	1 243	6 972	0.18	2.04	6	53
1878.....	87	4	59	35	1 853	5 759	0.32	2.58	8	26
1879.....	94	12	43	43	3 024	8 184	0.37	2.39	7	65
1880.....	93	21	90	85	6 297	17 609	0.36	2.56	8	19
1881.....	91	53	265	100	10 994	20 464	0.59	2.62	8	38
1882.....	104	66	170	96	16 079	19 131	0.84	2.23	7	14
1883.....	95	34	150	?	6 862	9 974	0.68	1.84	5	89
1884.....	92	25	130	?	7 533	6 402	1.18	1.54	4	93
1885.....	95	16	72	45	5 993	6 145	0.98	1.91	6	11
1886.....	106	16	67	50	4 001	4 761	0.84	1.79	5	73
1887.....	100	22	79	27	11 357	6 781	1.68	2.82	9	02
1888.....	90	43	151	?	25 643	13 524	1.90	2.39	7	65
1889.....	96	24	?	214	30 000	22 864	1.31	2.07	6	62
1890.....	90	53	?	268	30 255	17 840	1.70	1.68	5	37
1891.....	101	24	?	101	4 030	8 768	0.45	1.78	5	70
1892.....	92	16	45	45	2 888	4 807	0.60	2.28	7	30
1893.....	96	22	50	50	1 237	4 120	0.30	1.11	3	55
1894.....	97	22	51	49	6 803	6 471	1.11	2.07	6	62
1895.....	95	24	73	73	5 000	9 926	0.53	2.97	9	50
1896.....	95	22	71	71	4 000	7 115	0.56	2.39	7	65
1897.....	120	17	48	48	3 762	4 593	0.80	2.39	7	65
1898.....	112	16	63	63	1 361	4 619	0.30	1.64	5	24
1899.....	112	24	72	72	5 847	2 620	2.23	1.37	4	38
1900.....	90	15	40	40	395	2 174	0.18	1.80	5	77
1901.....	90	20	29	29	560	1 974	0.28	1.80	5	70
1902.....	95	10	55	55	2 271	3 256	0.70	1.19	3	81
1903.....	99	15	65	65	4 359	2 996	1.46	1.31	3	20
1904.....	105	14	34	34	1 984	1 951	1.17	1.72	5	49
1905.....	90	7	22	22	560	925	0.61	1.39	4	45
1906.....	90	12	49	49	1 687	2 868	1.70	1.80	5	77
1907.....	92	26	92	92	2 221	3 560	1.60	0.72	2	17
1908.....	112	9	35	35	1 200	2 502	2.09	1.76	5	27
1909.....	135	15	87	87	2 003	4 868	2.43	2.49	8	05

Huom. Huuhtomisajalla tarkoitetaan tässä sitä kunkin vuoden ajanjaksoa, jolloin huuhdomista on voitu harjoittaa.

96. Katsaus raudanvalmistukseen vuosina 1880—1908.
Exploitation des mines et production de fer 1880—1908.

Lääni. Gouvernements.	Nostettu rautamalmin. Minerais de fer extraits			Valmistus. — Production.				
	Vuorimalmin. des mines.	Järvet- ja suonmalmin. des lacs et des marais.	Yhteensä. Total.	Takkirautaa. Fonte brute.	Kraukirautaa, terästä ja valsstankkoja. Fer en barres.	Rauta- ja teräslöyryt y. m. Toile etc.	Telusrautaa. Fer forgé.	Nauhoja ja telihkoita. Clous.
Tuhansia kilogrammoja. — Milliers de kilogrammes.								
1908.								
Uudenmaan	—	91	91	1 789.1	5 024.2	314	2 304.7	24
Turun ja Porin	—	—	—	3 997.9	9 909.1	—	742	857.3
Hämeen	—	—	—	—	—	—	1 372.5	4 001.7
Viipurin	—	—	—	—	—	—	—	1 100.3
Mikkelin	—	—	—	—	—	—	—	—
Kuopion	—	9 302.1	9 302.1	5 924.9	2 875.2	67	236.2	4.4
Vaasan	—	—	—	—	—	—	568.6	750.3
Oulun	—	—	—	—	1 951.5	—	—	—
Yhteensä	—	9 393.1	9 393.1	11 711.9	19 760	381	5 224	6 738
V. 1907	—	33 108	33 108	15 100	¹⁾ 23 186	¹⁾ 501	5 140	6 537
» 1906	2 814	33 006	35 820	15 865	22 531	327	5 630	5 062
» 1905	9 338	39 066	48 404	22 407	19 897	499	7 886	6 351
» 1904	9 326	37 887	47 213	16 166	16 858	508	4 281	5 495
» 1903	21 719	37 917	59 636	23 012	15 196	638	¹⁾ 4 030	3 669
» 1902	18 727	46 033	64 760	29 561	16 015	445	3 053	4 152
» 1901	9 150	57 078	66 228	31 084	16 008	624	3 757	4 259
» 1900	30 720	59 880	90 600	31 002	18 324	767	2 901	5 992
» 1899	24 053	56 061	80 114	26 612	23 581	803	2 102	5 861
» 1898	19 145	49 994	69 139	26 679	26 270	812	1 634	5 340
» 1897	8 433	75 259	83 692	31 385	21 700	916	1 855	4 068
» 1896	7 464	67 214	74 678	25 670	17 326	829	1 003	3 982
» 1895	1 906	65 818	67 724	23 220	17 863	772	881	3 360
» 1894	—	68 243	68 243	21 174	15 287	730	1 106	2 558
» 1893	—	54 771	54 771	21 355	13 996	771	612	2 134
» 1892	—	58 210	58 210	24 167	19 710	642	622	2 543
» 1891	440	58 252	58 692	23 072	19 780	661	628	3 239
» 1890	4 335	55 100	59 435	23 750	16 948	612	718	3 300
» 1889	1 030	47 663	48 693	15 060	12 227	417	900	2 328
» 1888	46	34 813	34 859	19 685	11 707	337	506	1 988
» 1887	—	30 531	30 531	20 712	15 436	396	603	1 311
» 1886	90	27 626	27 716	18 052	17 056	891	758	989
» 1885	59	29 477	29 536	24 379	26 329	439	960	1 410
» 1884	126	46 506	46 632	22 706	24 470	556	1 018	1 517
» 1883	117	30 840	30 957	17 814	18 142	376	1 355	1 505
» 1882	68	27 292	27 360	22 254	16 345	67	647	1 191
» 1881	179	29 846	30 025	22 052	14 131	99	568	1 415
» 1880	175	37 405	37 580	22 456	15 428	21	643	1 028

¹⁾ Oikaistuja tietoja. — Données corrigées.

97. Yleiskatsaus teollisuustoimin-
Activité industrielle en 1909:

L ä ä n i. Gouvernement.	Kaupungit ja kauppalat. — Villes et bourgs.				
	Teollisuusliiketoimen luku. Nombre d'entreprises industrielles.	Henkilökunnan keski- määräinen luku. Nombre moyen de personnes.	Käytännön suu- ruus teollisissa hevosvoimissa. Force motrice en che- vaux-vapeur effectifs.	Työntekijöiden palk- kaus, Smk. Salaires des ouvriers (marcs).	Jalostettujen tuotteiden arvo, Smk. Valeur de la produc- tion (marcs).
Uudenmaan	204	12 268	13 668	14 172 200	65 405 300
Turun ja Porin	141	8 594	7 386	7 108 800	45 332 100
Hämeen.....	103	9 212	17 434	7 753 300	40 533 200
Viipurin.....	88	3 947	4 208	3 808 200	16 980 800
Mikkelin	22	302	525	240 400	1 492 200
Kuopion	38	1 183	1 675	1 133 200	6 374 600
Vaasan	84	4 836	6 884	4 107 800	34 154 100
Oulun.....	54	2 813	3 446	2 713 700	15 932 500
Yhteensä — Total	734	43 161	55 226	41 037 600	226 207 800

taan läänittäin vuonna 1909.
répartition par gouvernements.

Maalaiskunnat. — Communes rurales.					Yhteensä. — Total.				
Teollisuusliiketoimen luku. Nombre d'entreprises industrielles.	Henkilökunnan keski- määräinen luku. Nombre moyen de personnes.	Käytännön suu- ruus teollisissa hevosvoimissa. Force motrice en che- vaux-vapeur effectifs.	Työntekijöiden palk- kaus, Smk. Salaires des ouvriers (marcs).	Jalostettujen tuotteiden arvo, Smk. Valeur de la produc- tion (marcs).	Teollisuusliiketoimen luku. Nombre d'entreprises industrielles.	Henkilökunnan keski- määräinen luku. Nombre moyen de personnes.	Käytännön suu- ruus teollisissa hevosvoimissa. Force motrice en che- vaux-vapeur effectifs.	Työntekijöiden palk- kaus, Smk. Salaires des ouvriers (marcs).	Jalostettujen tuotteiden arvo, Smk. Valeur de la produc- tion (marcs).
291	6 502	19 258	5 883 900	25 326 000	495	18 770	32 926	20 056 100	90 731 300
459	7 485	17 028	4 947 400	24 948 700	600	16 079	24 414	12 056 200	70 280 800
360	8 827	23 439	6 234 700	34 019 300	463	18 039	40 873	13 988 000	74 555 500
527	13 475	62 905	11 908 400	57 788 500	615	17 422	67 113	15 716 600	74 769 300
241	1 945	3 577	1 294 200	5 898 700	263	2 247	4 102	1 534 600	7 390 900
316	3 798	11 502	1 999 100	9 109 900	354	4 987	13 177	3 132 300	15 484 500
606	4 870	20 872	2 802 200	15 500 400	690	9 706	27 756	6 910 000	49 654 500
151	3 555	4 525	2 737 400	12 953 100	205	6 368	7 971	5 451 100	28 885 600
2 951	50 457	163 106	37 807 300	185 544 600	3 685	93 618	218 332	78 844 900	411 752 400

98. Yleiskatsaus teollisuustoimintaan
Activité industrielle en 1909:

Teollisuusryhmä ja -luokka (Groupe et classe d'industrie.)	Teollisuuslaji. Genre d'industrie.	Työpaik- kojen luku.	Työnteki- Nombre
		Nombre des lieux de travail.	Mies- puolisia. Hommes.
I	Kaivoslouhinta ja malminsaanti — <i>Mines et abatages</i>	38	108
II	Sulatot ja metallien jalostuslaitokset — <i>Fonderies; élaboration des métaux</i>	49	2 545
	Martinilaitokset — <i>Usines de martinage</i>	4	745
III	Konepajat — <i>Ateliers mécaniques</i>	80	7 758
IV	Hienompi koneiteollisuus — <i>Fabrication d'instruments de précision</i>	11	151
V	Kivi-, savi-, lasi-, hiili- ja turveteollisuus — <i>Industrie de la pierre, de l'argile, du verre, du charbon, de la tourbe</i>	303	6 998
	Kivilouhokset sekä kiven hakkuu- ja hiomalaitokset — Carrières, taillage et polissage des pierres	24	1 530
	Tiilitehtaat — <i>Tuileries, briqueteries</i>	190	2 710
	Lasitehtaat — <i>Verreries</i>	11	1 131
VI	Kemiallisten laitteiden valmistusteollisuus — <i>Fabrication de produits chimiques</i>	38	394
	Tulitikkutehtaat — <i>Fabriques d'allumettes</i>	13	229
VII	Terva-, öljy-, kumi-, y. m. tällaisten aineiden teollisuus — <i>Industries du goudron, des huiles, de la gomme etc.</i>	46	352
VIII	Nahka- ja karvateollisuus — <i>Industrie du cuir et des poils</i>	46	1 445
	Nahkatehtaat ja nahkurin työpajat — <i>Mégisseries, tanneries</i>	26	1 095
IX	Kutomateollisuus — <i>Industrie textile</i>	89	3 542
	Villan kutomot — <i>Tissus de laine</i>	18	602
	Puuvillan kutomot — <i>Tissus de coton</i>	6	1 937
	Pellavan kutomot — <i>Tissus de lin</i>	1	483
X	Paperiteollisuus — <i>Industrie du papier</i>	112	7 335
	Puuhiomot — <i>Fabriques de pâte mécanique</i>	43	1 812
	Selluloosatehtaat — <i>Fabriques de cellulose</i>	14	1 273
	Paperitehtaat — <i>Fabriques de papier</i>	24	3 854
XI	Puuteollisuus — <i>Industrie du bois</i>	625	23 636
	Sahat ja höyläämöt — <i>Scierie, rabotage</i>	544	20 183
	Puuseppä- ja huonekalutehtaat — <i>Menuiserie, fabriques de meubles</i>	35	1 660
	Rulla-, pölkky- ja nappulatehtaat — <i>Fabriques de bobines, de poulies, de baguettes</i>	13	1 250
XIII	Ravinto- ja nautintoaineteollisuus — <i>Produits alimentaires et denrées de jouissance</i>	2 400	6 100
	Tullijauhomyllyt — <i>Moulins industriels</i>	2 031	2 298
	Sokeritehtaat — <i>Sucreries</i>	6	709
	Karamelli- ja marmelaatitehtaat — <i>Fabriques de bonbons et de fruits confits</i>	12	267
	Oluttehtaat — <i>Brasseries</i>	81	760
	Tupakkatehtaat ja -työpajat — <i>Fabriques de tabacs</i>	24	535
XIV	Valaistus-, voimansiirto- ja vesijohtoteollisuus — <i>Eclairage, eau, transport de force</i>	50	983
XV	Graafinen teollisuus — <i>Industrie graphique</i>	146	2 204
	Kirjapainot — <i>Imprimeries</i>	129	1 954
XVI	Teollisuus, jota ei voida lukea edellisiin ryhmiin kuuluvaksi — <i>Autres industries</i>	5	51
	Yhteensä — Total	4 038	63 602

teollisuushaaroittain vuonna 1909.
répartition par genres d'industrie.

joitä keskimäärin. moyen d'ouvriers.		Työntekijäin palkkaus, Smk. Salaire des ouvriers, mares.	Käytinvoiman suuruus tehollisissa hevosvoimissa. Force motrice en chevaux-vapeur effectifs.	Raaka-aineitten arvo, Smk. Valeur des matières premières, mares.		Jalostettujen tuotteiden arvo, Smk. Valeur des produits.
Nais- puolisia. Femmes.	Yhteensä. Total.			Koko arvo. Valeur totale.	Raaka-aineena käytettyjen kotimaisten teollisuustuotteiden arvo. Valeur des produits industriels finlandais employés comme matières premières.	
1	109	—	—	—	—	15 300
167	2 712	2 704 600	8 521	7 248 900	4 474 500	11 698 000
5	750	721 300	3 819	2 474 200	1 929 700	3 932 500
33	7 791	9 328 200	6 835	7 534 400	2 284 500	24 978 900
2	153	150 200	133	133 500	51 400	357 100
1 218	8 216	6 838 400	4 155	2 546 300	735 500	17 557 000
1	1 531	1 705 200	756	—	—	2 671 600
540	3 250	1 955 400	2 226	—	—	4 308 700
135	1 266	1 346 100	313	718 600	74 300	4 436 400
575	969	620 500	3 107	1 317 500	494 400	2 994 200
510	739	409 600	389	683 300	369 400	1 177 700
112	434	421 500	455	4 412 400	707 300	6 230 900
508	1 953	1 934 500	2 250	12 016 700	2 995 500	15 721 100
173	1 268	1 322 200	1 767	9 491 700	2 163 500	12 638 500
9 476	13 018	9 375 300	20 616	27 524 400	5 888 600	58 719 900
1 856	2 458	2 008 000	3 768	7 939 900	1 368 400	13 732 800
4 506	6 443	4 725 100	12 360	11 178 800	1 795 400	29 110 200
971	1 454	800 000	1 580	1 621 000	315 000	4 000 000
3 576	10 911	11 419 600	89 004	28 683 300	23 665 700	54 879 100
845	2 687	2 410 400	46 775	4 407 100	4 407 100	14 274 400
241	1 514	1 672 800	5 985	5 653 100	3 661 600	15 612 600
1 670	5 524	5 843 800	35 256	16 960 800	14 435 100	22 250 800
3 380	27 016	22 300 400	34 469	5 117 700	3 785 400	109 410 000
2 523	22 706	18 080 300	29 748	—	—	97 137 200
136	1 796	2 095 300	1 767	2 707 800	1 988 300	5 471 400
555	1 805	1 463 400	2 415	1 583 400	1 580 400	4 406 300
5 170	11 270	8 135 300	30 400	69 588 600	17 222 300	93 296 000
32	2 330	—	23 143	—	—	—
111	820	1 201 600	1 757	25 276 900	81 000	32 525 100
613	880	601 700	351	1 940 200	199 300	3 705 600
276	1 036	1 232 000	850	2 099 500	485 500	6 602 600
3 601	4 136	3 035 000	684	8 424 100	332 600	22 164 700
37	1 020	1 357 700	17 215	—	—	7 631 700
838	3 042	4 180 500	1 150	3 532 200	3 017 100	8 011 500
672	2 626	3 710 000	1 075	3 319 600	2 869 400	6 989 000
9	60	78 200	22	87 700	45 500	251 700
25 102	88 704	78 844 900	218 332	169 748 600	65 467 700	411 752 400

99. Teollisuuden alalla toimiva
Personnes occupées par

Teollisuusryhmä ja -luokka. (Groupe et classe d'industrie.)	Teollisuuslaji. Genre d'industrie.	Työntekijöitä. Nombre d'ouvriers.							
		Tammikuun 1 päivänä. 1 ^{er} janvier.		Huhtikuun 1 päivänä. 1 ^{er} avril.		Heinäkuun 1 päivänä. 1 ^{er} juillet.		Lokakuun 1 päivänä. 1 ^{er} octobre.	
		Miespuolisia. Sexe masculin.	Naispuolisia. Sexe féminin.	Miespuolisia. Sexe masculin.	Naispuolisia. Sexe féminin.	Miespuolisia. Sexe masculin.	Naispuolisia. Sexe féminin.	Miespuolisia. Sexe masculin.	Naispuolisia. Sexe féminin.
I	Kaivoslouhinta ja malminsaanti — Mines et abatages	86	1	86	1	108	1	86	1
II	Sulatot ja metallien jalostuslaitokset — Fonderies; élaboration des métaux....	2 354	164	2 427	176	2 541	166	2 558	157
III	Konepajat — Ateliers mécaniques.....	7 130	29	7 597	28	8 247	35	7 685	35
IV	Hienompi koneteollisuus — Fabrication d'instruments de précision.....	146	2	149	2	156	2	152	2
V	Kivi-, savi-, lasi-, hiili- ja turveteollisuus — Industrie de la pierre, de l'argile, du verre, du charbon, de la tourbe	4 097	523	4 029	637	8 125	1 640	5 855	673
VI	Kemiallisten laitteiden valmistusteollisuus — Fabrication de produits chimiques	357	508	381	599	357	500	381	567
VII	Terva-, öljy-, kumi-, y. m. tällaisten aineiden teollisuus — Industries du goudron, des huiles, de la gomme etc.....	282	93	289	94	373	110	369	109
VIII	Nahka- ja karvateollisuus — Industrie du cuir et des poils.....	1 377	447	1 446	454	1 477	576	1 458	529
IX	Kutomateollisuus — Industrie textile....	3 496	9 586	3 533	9 473	3 552	9 298	3 551	9 498
X	Paperiteollisuus — Industrie du papier..	6 689	3 368	6 967	3 409	7 309	3 520	7 568	3 663
XI	Puuteollisuus — Industrie du bois	19 264	2 750	21 171	2 792	21 902	4 065	22 247	3 384
XIII	Ravinto- ja nautintoaineteollisuus — Pro- duits alimentaires et denrées de jouis- sance	5 863	5 192	5 819	5 123	5 740	5 110	5 972	5 131
XIV	Valaistus-, voimansiirto- ja vesijohtoteollisuus — Eclairage, eau, transport de force	890	36	904	37	1 040	37	1 061	38
XV	Graafinen teollisuus — Industrie graphique	2 199	837	2 190	832	2 155	824	2 207	835
XVI	Teollisuus, jota ei voida lukea edellisiin ryhmiin kuuluvaksi — Autres industries	49	8	50	8	57	9	47	9
Yhteensä — Total		54 279	23 544	57 938	23 665	66 139	25 893	61 197	24 631

henkilökunta vuonna 1909.
l'industrie en 1909.

Työntekijöitä keskimäärin. Nombre moyen d'ouvriers.										Muita henkilöitä keskimäärin. Autres personnes. (Nombre moyen.)							
Alle 15 vuoden. Au-dessous de 15 ans.		15—18 vuotta. Entre 15 et 18 ans.		Yli 18 vuotta. Au-dessus de 18 ans.		Yhteensä. Total.				Insinöörejä, piirustajia, työnjohtajia. Ingénieurs, dessinateurs, contre-mâtres.			Konttorihenkilökunta. Personnel des bureaux.			Yhteensä. Total.	
Miespuolisia. Sexe masculin.	Naispuolisia. Sexe féminin.	Miespuolisia. Sexe masculin.	Naispuolisia. Sexe féminin.	Miespuolisia. Sexe masculin.	Naispuolisia. Sexe féminin.	Miespuolisia. Sexe masculin.	Naispuolisia. Sexe féminin.	Miespuolisia. Sexe masculin.	Naispuolisia. Sexe féminin.	Kokonaan. La somme totale.	Miespuolisia. Sexe masculin.	Naispuolisia. Sexe féminin.	Miespuolisia. Sexe masculin.	Naispuolisia. Sexe féminin.	Miespuolisia. Sexe masculin.	Naispuolisia. Sexe féminin.	
—	—	—	—	108	1	108	1	109	—	109	1	—	—	—	—	1	—
60	7	230	24	2 255	136	2 545	167	2 712	79	2 791	79	1	52	22	131	23	23
44	—	454	2	7 260	31	7 758	33	7 791	398	7 791	398	—	214	55	612	55	55
—	—	10	—	141	2	151	2	153	7	153	7	—	5	1	12	1	1
261	69	361	180	6 376	969	6 998	1 218	8 216	237	8 216	237	1	107	48	344	49	49
21	11	28	96	345	468	394	575	969	26	969	26	3	12	12	38	15	15
3	—	12	8	337	104	352	112	464	28	464	28	2	17	20	45	22	22
13	8	64	39	1 368	461	1 445	508	1 953	79	1 953	79	2	48	22	127	24	24
187	324	305	906	3 050	8 246	3 542	9 476	13 018	231	13 018	231	22	175	91	406	113	113
17	12	177	363	7 141	3 201	7 335	3 576	10 911	332	10 911	332	5	183	62	515	67	67
237	44	1 114	325	22 285	3 011	23 636	3 380	27 016	662	27 016	662	2	324	92	986	94	94
39	17	236	397	5 825	4 756	6 100	5 170	11 270	270	11 270	270	16	204	181	474	197	197
—	—	2	—	981	37	983	37	1 020	69	1 020	69	—	40	25	109	25	25
47	26	407	197	1 750	615	2 204	838	3 042	158	3 042	158	4	83	174	241	178	178
2	—	3	—	46	9	51	9	60	6	60	6	—	2	2	8	2	2
981	518	3 403	2 537	59 268	22 047	63 602	25 102	88 704	2 583	88 704	2 583	58	1 466	807	4 049	865	865

100. Teollisuudessa käytetyt moottorit, höyry-
Moteurs, chaudières à vapeur et générateurs

Teollisuusryhmä ja -luokka. Groupes et classe d'industrie.	Teollisuuslaji. Genre d'industrie.	Työpaikkojen luku. Nombre d'entreprises.	Käytin-			
			Moteurs à eau. Les moteurs à l'eau.			
			Vesipyörä. Roues hydrauliques.		Turbiineja. Turbines.	
			Teollisia hevosvoimia. Force en che- vaux effectifs.	Teollisia hevosvoimia. Force en che- vaux effectifs.	Teollisia hevosvoimia. Force en che- vaux effectifs.	Teollisia hevosvoimia. Force en che- vaux effectifs.
		Numero.	Luku.	Numero.	Luku.	
II	Sulatot ja metallien jalostuslaitokset — Fonderies; élaboration des métaux	49	11	173	61	3 588
III	Konepajat — Ateliers mécaniques	80	2	40	22	883
IV	Hienompi koneteollisuus — Fabrication d'instruments de précision	11	—	—	2	80
V	Kivi-, savi-, lasi-, hiili- ja turveteollisuus — Industrie de la pierre, de l'argile, du verre, du charbon, de la tourbe	303	10	49	3	96
VI	Kemiallisten laitteiden valmistusteollisuus — Fabrication de produits chimiques	38	3	54	15	2 541
VII	Terva-, öljy-, kumi-, y. m. tällaisten aineiden teollisuus — Industries du goudron, des huiles, de la gomme etc.	46	1	15	3	51
VIII	Nahka- ja karvateollisuus — Industrie du cuir et des poils	46	—	—	3	326
IX	Kutomateollisuus — Industrie textile	89	5	59	42	4 409
X	Paperiteollisuus — Industrie du papier	112	1	8	347	74 688
XI	Puuteollisuus — Industrie du bois	625	49	894	136	4 599
XIII	Ravinto- ja nautintoaineteollisuus — Produits alimentaires et denrées de jouissance	2 400	1 078	8 775	629	11 005
XIV	Valaistus-, voimansiirto- ja vesijohtoteollisuus — Eclairage, eau et transport de force	50	3	68	31	7 079
XV	Graafinen teollisuus — Industrie graphique	146	—	—	—	—
XVI	Teollisuus, jota ei voida lukea edellisiin ryhmiin kuuluvaksi — Autres industries	5	1	5	—	—
Yhteensä — Total		4 000	1 164	10 140	1 294	109 345

kattilat ja sähkögeneraattorit vuonna 1909.
d'électricité employés dans l'industrie en 1909.

voimakoneita. — Force motrice.											Höyrykattiloita. Chaudières à vapeur.		Sähkögeneraattoreita. Générateurs d'électricité.		Sähkomoottoreita, jotka saavat virtansa saman liikkeen sähkögeneraattorista. Moteurs électriques mus par le courant de générateurs appartenant à la même entreprise industrielle.	
Höyrymoottoreja. Moteurs à vapeur.		Poltto- moottoreja. Moteurs à combustion.		Sähkö- moottoreja. Moteurs électriques.		Muita moottoreja. Autres moteurs.		Yhteensä m ² . Surface tot. de chauffe en mq.		Kilovattien yhteensä. Nombre total de kilowatts.		Kilovattien yhteensä. Nombre total de kilowatts.		Kilovattien yhteensä. Nombre total de kilowatts.		
Mäntäkoneita. Machines à piston.	Turbiineja. Turbines.							Numero.	Luku.	Numero.	Luku.	Numero.	Luku.	Numero.	Luku.	
Teollisia hevosvoimia. Force en chevaux effectifs.	Teollisia hevosvoimia. Force en chevaux effectifs.	Numero.	Luku.	Numero.	Luku.	Numero.	Luku.	Numero.	Luku.	Numero.	Luku.	Numero.	Luku.	Numero.	Luku.	
32	2 543	4	285	7	147	24	1 785	—	—	40	2 186	16	1 136	31	910	
112	4 792	4	70	25	481	60	526	1	40	98	5 375	40	1 732	225	2 100	
2	37	—	—	2	16	—	—	—	—	2	36	—	—	—	—	
116	3 271	—	—	18	334	44	354	5	51	116	3 269	12	427	27	290	
17	446	—	—	4	28	5	30	1	8	18	765	8	1 521	6	50	
8	80	—	—	4	82	17	227	—	—	19	419	—	—	—	—	
35	1 224	2	260	6	50	25	390	—	—	36	1 749	13	719	81	682	
68	13 682	12	1 745	9	207	44	514	—	—	113	11 173	55	4 265	407	3 998	
90	10 412	10	1 280	—	—	145	2 608	6	8	154	26 569	78	9 641	384	8 193	
529	27 410	18	339	37	474	63	722	3	31	570	25 792	82	21 047	239	1 990	
315	7 679	10	549	78	1 295	157	1 047	11	50	327	11 258	37	6 783	204	1 393	
41	4 314	23	3 979	21	1 294	21	481	—	—	66	5 142	103	50 469	46	2 058	
7	85	2	60	34	276	345	729	—	—	6	165	2	58	20	37	
—	—	—	—	—	—	4	17	—	—	—	—	—	—	—	—	
1 372	75 975	85	8 567	245	4 687	954	9 430	27	188	1 565	93 898	446	97 798	1 661	21 701	

101. Työpaikkojen omis-
Propriétaires des

Teollisuusryhmä ja -luokka. Groupe et classe d'industrie.	Teollisuuslaji. Genre d'industrie.	Yksityiset henkilöt. Personnes.		
		Työpaikkojen luku. Nombre d'ouvriers.	Työntekijöiden luku. Valeur des produits.	Jalostetun tuotteen arvo, Smk. Nombre d'entreprises.
I	Kaivoslouhinta ja malminsaanti — Mines et abatages	37	87	15 300
II	Sulatot ja metallien jalostuslaitokset — Fonderies; élaboration des métaux.....	20	406	1 429 000
III	Konepajat — Ateliers mécaniques.....	23	917	2 948 000
IV	Hienompi koneteollisuus — Fabrication d'instruments de précision	6	87	147 900
V	Kivi-, savi-, lasi-, hiili- ja turveteollisuus — Industrie de la pierre, de l'argile, du verre, du charbon, de la tourbe....	180	2 732	4 259 900
VI	Kemiallisten laitteiden valmistusteollisuus — Fabrication de produits chimiques.....	18	392	878 500
VII	Terva-, öljy-, kumi-, y. m. tällaisten aineiden teollisuus — Industries du goudron, des huiles, de la gomme etc....	23	84	941 900
VIII	Nahka- ja karvateollisuus — Industrie du cuir et des cheveux	27	494	2 821 000
IX	Kutomateollisuus — Industrie textile	32	682	2 604 000
X	Paperiteollisuus — Industrie du papier	23	1 055	4 121 900
XI	Puuteollisuus — Industrie du bois	338	7 703	29 293 600
XIII	Ravinto- ja nautintoaineteollisuus — Produits alimentaires et denrées de jouissance.....	1 713	4 266	21 047 700
XIV	Valaistus-, voimansiirto- ja vesijohtoteollisuus — Eclairage, eau, transport de force	6	124	1 445 300
XV	Graafinen teollisuus — Industrie graphique	44	488	1 051 500
XVI	Teollisuus jota ei voida lukea edellisiin ryhmiin kuuluvaksi — Autres industries	2	13	25 400
Yhteensä — Total		2 492	19 530	73 030 900

tajat vuonna 1909.
entreprises en 1909.

Osuskunnat. Associations coopératives.			Osake- ja muut yhtiöt. Sociétés anonymes et autres.			Kannat. Communes.			Valtio. L'Etat.		
Työpaikkojen luku. Nombre d'ouvriers.	Työntekijöiden luku. Valeur des produits.	Jalostetun tuotteen arvo, Smk. Nombre d'entreprises.	Työpaikkojen luku. Nombre d'ouvriers.	Työntekijöiden luku. Valeur des produits.	Jalostetun tuotteen arvo, Smk. Nombre d'entreprises.	Työpaikkojen luku. Nombre d'ouvriers.	Työntekijöiden luku. Valeur des produits.	Jalostetun tuotteen arvo, Smk. Nombre d'entreprises.	Työpaikkojen luku. Nombre d'ouvriers.	Työntekijöiden luku. Valeur des produits.	Jalostetun tuotteen arvo, Smk. Nombre d'entreprises.
—	—	—	1	22	—	—	—	—	—	—	—
1	20	26 700	28	2 286	10 242 300	—	—	—	—	—	—
1	19	47 800	48	5 067	17 180 400	—	—	—	8	1 788	4 802 700
—	—	—	5	66	209 200	—	—	—	—	—	—
20	369	384 600	103	5 115	12 912 500	—	—	—	—	—	—
—	—	—	20	577	2 115 700	—	—	—	—	—	—
—	—	—	23	380	5 289 000	—	—	—	—	—	—
—	—	—	19	1 459	12 900 100	—	—	—	—	—	—
—	—	—	57	12 336	56 115 900	—	—	—	—	—	—
—	—	—	89	9 856	50 757 200	—	—	—	—	—	—
25	157	384 300	258	19 009	79 038 700	—	—	—	4	147	693 400
261	458	1 184 500	415	6 533	71 063 800	3	4	—	8	9	—
—	—	—	26	251	2 456 700	18	645	3 729 700	—	—	—
18	239	530 500	84	2 315	6 429 500	—	—	—	—	—	—
—	—	—	3	47	226 300	—	—	—	—	—	—
326	1 262	2 558 400	1 179	65 319	326 937 300	21	649	3 729 700	20	1 944	5 496 100

103. Käytettyjen raaka-aineiden arvo ja tuotannon arvo eri teollisuuslajeissa vuonna 1909.

Valeur des matières premières employées et valeur des produits fabriqués, en 1909, dans chaque genre d'industrie.

Teollisuusryhmä ja -luokka. Groupe et classe d'industrie.	Teollisuuslaji. Genre d'industrie.	Raaka-aineitten arvo, Smk. Valeur des matières premières.			Valmistettujen tuotteiden arvo, Smk. Valeur des produits.
		Kotimaisia. Finlandais.	Ulkomaisia. Etrangers.	Yhteensä. Total.	
I	Kaivoslouhinta ja malminsaanti.....	—	—	—	15 300
II	Sulatat ja metallien jalostuslaitokset	2 718 400	2 154 100	4 872 500	11 616 100
	Martinilaitokset	—	—	—	3 932 500
III	Konepajat	1 630 400	3 657 200	5 287 600	24 978 900
IV	Hienempi koneteollisuus	48 000	74 200	122 200	357 100
V	Kivi-, savi-, lasi-, hiili- ja turveteollisuus..	268 400	1 093 200	1 361 600	12 611 700
	Kivilouhokset sekä kiven hakkuu- ja hiomalaitokset	—	—	—	—
	Tiilitehtaat	—	—	—	4 308 700
	Lasitehtaat	35 200	532 400	567 600	4 436 400
VI	Kemiallisten laitteiden valmistusteollisuus	371 600	696 900	1 068 500	2 994 200
	Tulitikkutehtaat	251 400	257 000	508 400	1 177 700
VII	Terva-, öljy-, kumi-, y. m. tällaisten aineiden teollisuus.....	580 200	3 079 100	3 659 300	6 230 900
VIII	Nahka- ja karvateollisuus.....	2 961 400	8 723 300	11 684 700	15 721 100
	Nahkatehtaat ja nahkurin työpajat....	2 144 500	7 226 900	9 371 400	12 638 500
IX	Kutomateollisuus.....	5 821 300	21 352 200	27 173 500	58 542 400
	Villan kutomot	1 411 800	6 491 200	7 903 000	13 732 800
	Puv villan kutomot.....	1 794 700	9 374 700	11 169 400	29 110 200
	Pellavan kutomot	315 000	1 306 000	1 621 000	4 000 000
X	Paperiteollisuus	23 949 800	3 935 600	27 885 400	54 879 100
	Puuhiomot	4 407 100	—	4 407 100	11 274 400
	Selluloosatehtaat	4 167 900	1 371 900	5 539 800	15 612 600
	Paperitehtaat	14 435 100	2 290 700	16 725 800	22 250 800
XI	Puuteollisuus	4 022 300	1 180 600	5 202 900	109 313 700
	Sahat ja höyläämöt	—	—	—	97 137 200
	Puuseppä- ja luonekalutehtaat.....	1 909 800	575 100	2 484 900	5 471 400
	Rulla-, pölkky- ja nappulatehtaat.....	1 580 400	—	1 580 400	4 406 300
XIII	Ravinto- ja nautintoaineteollisuus.....	2 207 400	48 301 800	50 509 200	85 784 600
	Tullijauhomyllyt.....	—	—	—	—
	Sokeritehtaat	—	25 056 400	25 056 400	32 525 100
	Karamelli- ja marmelaatitehtaat	171 200	1 357 900	1 529 100	3 825 600
	Oluttehtaat	461 600	1 453 600	1 915 200	6 602 600
	Tupakkatehtaat ja -työpajat	—	7 797 700	7 797 700	22 164 700
XIV	Valaistus-, voimansiirto- ja vesijohtoteollisuus	—	—	—	1 497 300
XV	Graafinen teollisuus	3 051 900	186 100	3 238 000	8 011 500
	Kirjapainot	2 904 700	135 200	3 039 900	6 989 000
XVI	Teollisuus, jota ei voida lukea edellisiin ryhmiin kuuluvaksi	2 200	8 700	10 900	25 200
	Yhteensä	47 633 300	94 443 000	142 076 300	392 578 800

Muist. Taulussa esiintyvät vain ne teollisuudet, joista kysymyksessä olevia tietoja on annettu. Kurssiivtyytilillä on merkitty ne tiedot, jotka alkuaineiston epätäydellisyyden vuoksi eroavat vastaavista tiedoista taulussa 98.

Remarque. Le tableau ne comprend que les genres d'industrie pour lesquels on a obtenu les genres de données mentionnées. On a imprimé en italiques les chiffres qui, par suite de données premières incomplètes, s'écartent de ceux du tab. 98.

104. Katsaus viinanvalmistukseen vuonna 1910, läänittäin.

Fabrication de l'eau-de-vie en 1910, par gouvernements.

Lääni. Gouvernements.	Polttimoita. Nombre des fabriques.	Tuotanto. Production.		Käytettyjä ruuka-aineita. — Matières premières.										Polttimoista alhojevat val- mistavat myös painolihvaa. Fabriques produisant aussi de la levure.								
		Palo- viinaa. Eau-de-vie.	Hiivaa. Levure.	Maltaita valmistettu: Malt de:						Ohraa. Orge.	Kauraa. Avoine.	Rukkaa. Seigle.	Kauraa. Avoine.		Maissia. Maïs.	Papu- kasveja ja muuta. Pommes de terre et autres plantes tuberculeuses.	Sekain- kauraa y. m. Métail, riz, sarrasin etc.	Helto- litraa.				
				Rukkaa. Seigle.			Ohraa. Orge.	Kauraa. Avoine.	Kauraa. Avoine.										Kauraa. Avoine.	Maissia. Maïs.	Papu- kasveja ja muuta. Pommes de terre et autres plantes tuberculeuses.	Sekain- kauraa y. m. Métail, riz, sarrasin etc.
				Rukkaa. Seigle.	Ohraa. Orge.	Kauraa. Avoine.																
Litroissa à 50%.		Kilogramm a.																				
Uudenmaan	4	1 319 308	326 884	10 450	782 884	960	573 690	—	—	—	—	1 213 570	210 886	1 056	1							
Turun ja Porin	7	984 949	—	135 847	162 039	—	158 101	—	—	—	—	1 094 952	—	170	—							
Hämeen	3	1 339 129	335 484	117 375	1 057 240	15 300	467 663	—	—	—	13 600	1 187 562	83 525	—	2							
Viipurin	1	157 515	—	—	30 954	—	765	—	—	—	—	204 880	—	—	—							
Mikkelin	3	553 795	—	36 750	76 320	14 733	29 575	14 000	11 000	668 700	—	—	—	—	—							
Kuopion	1	402 179	—	—	94 230	—	2 720	—	—	542 880	—	—	—	—	—							
Vaasan	4	357 198	40 985	575	135 750	5 700	320	—	—	3 900	474 250	18 575	—	—	2							
Oulun	1	103 898	—	543	4 480	—	—	18 195	—	145 410	—	—	—	—	—							
Yhteensä	24	5 217 971	703 353	301 540	2 343 897	36 633	1 232 834	32 195	28 500	5 532 204	312 986	1 226	5									

105. Katsaus viinanvalmis-
Aperçu de la fabrication

Vuonna. Année.	Poltinnoita. Nombre des fabriques.	Valmistuksen määrä litroissa, à 50% alkoholia. Production en litres.	Käytettyjä raaka-aineita. —						
			Maltaita valmistettu: Malt de:					Rukkiin. Seigle.	Vehnii. Froment.
			Rukkiin. Seigle.	Ohriista. Orge.	Kaurista. Avoine.	Yhdistä. Froment.	Ohriista. Orge.		
1871.....	44	6 391 234	—	386 759	2 269 842	45 815	32 530	6 735 366	
1872.....	52	7 989 288	—	387 941	2 818 762	135 081	—	8 551 502	
1873.....	60	9 750 978	—	558 871	3 480 002	141 642	11 934	9 830 743	
1874.....	62	10 838 977	—	797 463	3 466 836	62 059	20 638	12 202 966	
1875.....	62	11 240 371	—	1 023 263	3 307 622	—	91 052	13 375 014	
1876.....	64	11 209 318	—	1 097 954	3 478 744	71 723	17 196	12 664 635	
1877.....	63	10 838 712	—	1 018 009	3 513 671	—	9 461	12 054 734	
1878.....	64	10 563 022	—	1 038 248	3 312 807	133 476	40 613	12 223 604	
1879.....	60	8 116 304	—	623 575	2 726 885	207 111	8 526	7 925 298	
1880.....	56	6 268 029	—	545 313	1 849 864	232 450	3 451	5 952 584	
1881.....	69	9 294 292	—	718 632	2 819 569	238 969	72 650	6 714 363	
1882.....	66	10 296 734	—	867 845	3 185 969	229 208	9 072	5 345 887	
1883.....	70	11 045 171	—	878 046	3 557 623	122 446	27 898	9 792 379	
1884.....	71	11 284 693	—	1 006 985	3 404 747	193 737	59 314	9 222 301	
1885.....	69	11 285 427	3 910	995 713	3 559 859	136 539	409 744	8 384 614	
1886.....	66	11 331 202	—	1 165 510	3 073 043	82 699	157 322	6 779 318	
1887.....	51	5 700 491	255	494 695	1 357 805	109 611	64 560	4 471 037	
1888.....	35	4 280 085	—	503 279	817 116	61 984	17 102	4 066 811	
1889.....	48	7 054 060	—	893 453	1 415 216	149 799	94 352	7 121 252	
1890.....	45	7 749 346	—	1 252 406	1 714 603	101 440	316 746	7 609 776	
1891.....	46	7 685 734	—	651 417	1 924 202	156 065	3 729	5 191 786	
1892.....	39	6 766 194	5 938	212 075	1 929 821	46 066	39 466	1 973 211	
1893.....	30	5 031 799	—	181 021	1 467 615	64 069	1 900	1 630 802	
1894.....	33	7 033 298	—	341 810	1 934 026	84 088	51 835	3 194 046	
1895.....	26	5 122 759	—	146 743	1 556 160	137 745	128 665	2 411 242	
1896.....	27	6 076 906	33 970	305 763	1 829 810	213 646	252 990	4 704 854	
1897.....	31	8 311 694	—	910 541	2 517 867	163 491	155 910	5 409 845	
1898.....	26	6 768 287	—	435 435	2 096 307	133 781	13 924	3 039 478	
1899.....	28	8 598 306	—	602 528	2 707 361	52 540	—	3 454 465	
1900.....	29	10 017 697	—	811 924	2 840 015	102 810	—	4 666 041	
1901.....	26	6 833 543	—	522 307	2 571 201	46 905	—	3 402 249	
1902.....	24	6 518 554	—	682 180	2 894 079	54 649	—	3 860 557	
1903.....	24	6 062 998	—	591 197	1 692 436	47 453	—	3 046 211	
1904.....	23	6 465 100	—	581 623	2 350 107	59 018	—	2 972 572	
1905.....	28	8 246 906	—	626 505	2 903 663	44 605	—	4 091 926	
1906.....	23	6 844 499	—	461 629	2 735 726	54 825	—	2 216 598	
1907.....	20	6 247 887	—	480 708	2 720 534	53 730	—	1 904 229	
1908.....	22	6 361 775	—	491 987	2 651 502	65 030	—	1 488 584	
1909.....	26	7 979 933	—	444 816	3 030 227	60 634	—	1 706 385	

¹⁾ Sitä paitsi 14 510 kg maissia. -- En outre 14 510 kilos de maïs.

tukseen vuosina 1871—1909.
de l'eau-de-vie 1871—1909.

Matières employées pour la fabrication.											Hehtolitraa.	
Ohran. Orge.	Kauraa. Avoine.	Maissia. Maïs.	Sekailu riisii, tataria y. m. Mételi, riz, sarraasin etc.	Sirppiä, sokeria y. m. Sirop et sucre.	Poronjalkia y. m. Liehen etc.	Olutta, portteria, hitvua ja kaljaa. Bière, porter, levure et petite bière.	Punonita y. m. juurikkaita. Pommes de terre et autres plantes tuberculeuses.					
grammau.							Kilo.					
408 357	1 841 551	—	141 576	—	183 090	5 234	18 812					
288 536	2 846 710	—	81 218	—	16 405	4 135	27 858					
387 413	2 676 353	—	78 319	—	264	—	49 458					
404 872	2 077 664	17 850	83 572	1 454	—	5 496	13 274					
416 415	1 556 129	124 729	23 783	—	—	—	1 767					
674 501	1 369 401	8 551	56 891	—	—	3 926	27 205					
577 720	1 176 919	15 504	26 138	—	—	19 236	60 773					
343 876	1 619 479	—	9 121	—	—	103 481	21 539					
203 329	2 441 175	—	13 838	—	—	87 543	6 604					
433 662	1 443 317	143 319	23 367	—	—	—	4 048					
415 217	1 820 343	2 382 261	5 576	—	—	—	31 562					
285 964	1 606 734	5 211 140	1 275	—	—	—	42 005					
478 816	2 239 931	1 501 790	10 604	—	—	1 759	25 480					
243 948	2 194 650	2 250 989	30 219	—	—	—	9 093					
236 366	1 819 035	3 130 139	57 895	—	—	—	29 435					
212 310	1 372 655	3 610 809	32 327	—	—	12 833	56 391					
160 467	576 926	540 298	12 546	—	—	1 050	63 568					
223 811	447 955	324 486	35 702	—	—	1 319	36 129					
190 957	521 513	308 251	180 051	22 156	—	—	23 780					
311 676	380 964	776 439	81 143	15 489	—	—	19 972					
338 889	591 132	3 342 320	82 380	—	—	—	8 228					
242 335	233 775	6 246 060	63 186	—	—	—	2 607					
80 028	174 057	4 577 866	116 838	4 000	—	—	2 493					
222 168	229 996	5 111 493	117 037	—	—	—	21 885					
113 077	171 692	3 135 932	394 162	—	—	—	29 341					
147 398	275 387	2 157 371	173 095	2 665	—	—	27 051					
182 601	182 693	4 257 783	271 494	97 992	—	—	6 971					
108 985	60 534	5 094 061	140 021	28 509	—	40	5 775					
159 435	148 752	7 147 342	153 160	101 910	—	7 500	—					
46 320	164 813	7 791 485	239 110	69 962	—	—	4 243					
30 660	83 010	5 526 686	224 536	—	—	—	2 006					
68 900	43 430	3 862 364	162 280	726	—	150	17 396					
33 676	7 442	4 009 920	187 286	—	—	—	12 207					
160 139	16 056	5 043 260	229 201	—	—	—	805					
128 600	37 068	6 124 431	245 104	314 801	—	—	10 223					
27 935	1 000	6 612 144	125 155	—	—	—	2 453					
—	16 146	6 066 381	128 235	—	—	—	6 119					
126 192	15 984	6 683 708	249 220	—	—	—	—					
205 106	37 110	8 422 901	113 270	—	—	362 084	4 830					

Tilastollinen vuosikirja. 1911.

106. Mallasjuomatehtaiden valmistus vuonna 1909.

Industrie des boissons fermentées en 1909.

Lätni. Gouvernements.	Olut- ja portteritehtaita. — Brasseries.							Kaljatehtaita. Fabrication de petite bière.				
	Panimojen Nombre des brasseries.	Työntekijöitä keskimäärin. Moyenne.	Tuotannon bruttoarvo, Smk. Valeur de la production, marcs.	Tuotannon määrä: Production:			Valmistukseen käytetty maltaita, kg. Quantité de malt employé.	Panimojen Nombre des brasseries.	Työntekijöitä keskimäärin. Moyenne.	Tuotannon bruttoarvo, Smk. Valeur de la production, marcs.	Valmistukseen käytetty maltaita, kg. Quantité de malt employé.	
				Portteria. Porter.	Olutta. Bière.	Mietoja mallasjuomia. Boissons faibles.						
			Litraa. — Litres.									
Uudenmaan	12	320	2 161 300	366 220	8 032 465	1 028 450	1 797 023	18	50	239 000	382 397	
Turun ja Porin	18	187	926 500	24 650	3 440 184	703 781	823 008	6	9	51 700	89 585	
Hämeen	15	115	782 800	21 624	2 539 559	36 163	579 995	6	13	42 800	105 627	
Viipurin	9	183	1 341 600	—	5 244 734	210 105	1 109 155	4	7	35 300	39 691	
Mikkelin	5	27	166 600	—	550 665	93 575	123 680	—	—	—	—	
Kuopion	6	49	306 600	4 040	979 945	121 700	228 800	2	5	3 700	6 635	
Vaasan	13	105	568 800	13 675	2 073 815	47 100	454 704	10	18	55 100	107 003	
Oulun	6	50	202 200	16 300	719 910	284 241	196 056	5	17	17 200	101 080	
Yhteensä	84	1 036	6 456 400	446 509	23 581 277	2 525 115	5 312 421	51	119	444 800	832 018	

107. Mallasjuomatehtaiden valmistus vuosina 1891—1908.

Industrie des boissons fermentées 1891—1908.

Vuonna. Année.	Painoja. Nombre des brasseries.	Työläisiä. Nombre des ouvriers.	Tuotannon brutonno, Snk. Valeur de la production, mares.	Tuotannon määrä, litroissa: Production, litres:			Valmistukseen käytetty, kg. Matières employées pour la fabric. en kgs		
				Olutta ja portteria. Bière et por- ter.	Kaljaa. ¹⁾ Petite bière.	Virvoitusjuo- mia, simaa y. m. ²⁾ Boissons rafraîchissan- tes.	Viljaa — céréales		humaloita y. m. houblon etc.
							kotimaista. finlandaises.	ulkomaista. importées de l'étranger.	
1891.....	89	1 411	7 113 910	24 931 485	—	90 350	2 873 138	5 574 788	? 196 650
1892.....	91	1 309	6 127 804	21 744 498	—	62 270	3 310 307	4 036 036	90 178
1893.....	87	1 136	5 561 254	19 347 146	—	55 476	1 221 847	4 840 657	66 181
1894.....	87	1 182	5 350 285	18 840 575	—	9 975	1 704 049	5 501 884	66 568
1895.....	88	1 267	6 188 487	22 019 457	—	—	1 890 157	5 699 767	77 394
1896.....	87	1 352	7 016 014	25 372 360	—	—	1 890 311	6 360 220	85 199
1897.....	88	1 451	7 951 882	27 780 236	—	16 400	2 120 473	7 045 924	³⁾ 94 207
1898.....	87	1 509	8 054 540	29 569 069	—	177 322	4 300 963	5 178 557	100 236
1899.....	89	1 571	8 873 761	26 994 395	7 975 570	363 467	2 945 327	3 789 867	63 178
1900.....	87	1 559	8 003 051	28 595 768	? 7 732 192	851 621	2 868 031	5 224 829	111 800
1901.....	87	1 508	8 476 095	28 091 372	7 164 806	668 077	5 537 083	3 861 256	91 373
1902.....	85	1 465	7 254 100	24 699 346	8 931 170	1 309 130	3 238 238	4 215 773	71 971
1903.....	90	1 421	6 641 900	19 200 264	3 145 379	482 899	2 561 249	4 155 357	68 284
1904.....	89	1 246	6 506 737	20 378 564	5 643 331	742 435	1 744 830	4 770 535	67 443
1905.....	89	1 257	6 717 600	20 972 737	4 996 416	540 876	2 223 529	3 093 643	64 339
1906.....	86	1 280	7 507 000	23 464 406	6 354 172	680 344	2 268 645	5 718 399	70 765
1907.....	90	1 390	8 785 500	27 930 394	5 699 020	705 773	⁴⁾ 7 959 585		77 882
1908.....	88	1 315	7 242 700	18 054 580	2 916 218	904 046	4 153 687		51 906

¹⁾ Tietoja kaljanvalmistuksesta puuttuu vuosilta 1888—1898 kokonaan, taikka sisältyvät ne olutta ja portteria koskeviin tietoihin. — Pour les années 1888—1898 il n'y a pas de données complètes concernant la fabrication de la petite bière. — ²⁾ Myöskään virvoitusjuomia koskevat tiedot eivät nähtävästi ole täsmällisiä. — Les renseignements concernant les boissons rafraîchissantes ne sont pas exacts non plus. — ³⁾ Sitä paitsi 23 945 kg. kotimaisia maitaita. — En outre 23 945 kilogrammes de malt finlandais. — ⁴⁾ Maitaita. — Malt.

109. Tullitulos eri tullitoimistoissa vuonna 1910.

Montant des recettes des douanes en 1910.

Tullitoimistot. Douanes.	Tulot tuoduista tavaroista. Droits d'entrée.				Tulot viedyistä tavaroista. Droits de sortie.				Yhteensä tullitulojn. Total des recettes. Mares.	Markkan. Mares.
	Tuontitulli. Droits d'importation. Mares.	Merenkulkukaupunkien. Merkka.	Väestönnäkökaupunkien. Markka.	Transitoinnista. Mares.	Vienti- tuontitulli. Markka.	Salauksmaksuja. Droits de séchage. Mares.	Majakkamaksuja ja aluskärrä- maksuja. Droits sur les entrées et sorties des navires déclarés en douane.	Majakkamaksuja laivojen sisäin- kärrä- ja aluskärrä- maksuja. Droits sur les entrées et sorties des navires déclarés en douane. diverses etc. Mares.		
Tornio	49 398	1 212	139	—	106 676	11 107	24 646	54	193 232	
Kemi	183 067	4 740	443	—	77 076	16 765	33 221	924	316 236	
Oulu	804 259	23 020	2 453	—	186 484	22 028	82 759	619	1 121 622	
Raahe	141 769	3 925	574	—	69 612	15 006	40 569	545	272 000	
Kokkola	449 274	11 739	1 160	—	117 702	6 831	43 298	41	630 045	
Pietarsaari	2 284 829	40 641	17 121	—	64 340	7 338	29 733	2 481	2 446 483	
Uusikaarlepyy	1 984	59	—	—	15 475	434	4 153	—	22 105	
Nikolainkaupunki	5 159 682	150 321	31 408	355	21 807	8 492	34 692	220	5 406 977	
Kaskinen	7 154	214	5	—	22 111	1 933	9 380	47	40 844	
Kristiinankaupunki	130 463	3 834	683	—	63 346	4 475	21 787	96	224 684	
Pori	867 202	25 871	2 785	112	21 811	41 945	62 991	323	1 023 040	
Rauma	501 959	15 028	1 460	—	13 128	13 241	51 032	996	596 844	
Uusikaupunki	50 259	1 500	130	—	3 489	3 600	10 988	199	70 165	
Naantali	2 442	73	—	—	—	300	313	41	3 169	
Turku	7 706 116	213 830	40 319	995	2 558	25 744	103 371	3 497	8 096 430	
Ekkeröö	297	9	—	—	1 491	—	1 419	—	3 216	
Maarianhamina	50 570	1 497	14	62	6 996	449	12 159	382	72 129	
Degeberby	1 700	51	—	—	1 309	33	4 912	—	8 005	
Hanko	835 354	24 694	271	14	10 145	7 259	44 318	163	922 218	
Tammisaari	104 400	2 965	113	—	—	—	2 787	8	110 273	
Helsinki	18 505 268	524 934	51 795	3	1 194	17 441	124 562	7 575	19 232 772	
Porvoo	313 681	8 278	774	1	10 304	13 308	20 170	183	366 699	
Loviisa	174 190	4 939	935	—	8 201	26 992	46 122	17	261 396	
Kotka	816 478	24 441	193	288	2	74 541	136 858	519	1 053 320	
Hamina	133 267	3 802	670	—	41 693	12 929	29 397	13	221 771	
Viipuri	4 880 452	130 320	16 386	605	248 209	71 167	236 302	1 069	5 584 510	
Sortavala	150 575	4 489	351	—	—	—	12 622	68	168 105	
Iisalmi	186 353	4 808	612	—	—	—	861	15	192 649	
Kuopio	491 289	13 220	869	—	—	—	5 211	197	510 777	
Joensuu	193 909	5 409	74	—	—	—	4 628	74	204 094	
Savonlinna	112 655	3 366	710	—	—	—	8 396	—	125 127	
Mikkeli	143 390	3 253	89	—	—	14	5 300	239	152 285	
Hämeenlinna	303 873	8 834	53	—	—	—	—	182	312 942	
Tampere	1 566 220	46 825	1 055	—	—	—	—	1 971	1 616 071	
Jyväskylä	191 325	5 144	571	—	—	—	—	79	197 119	
Lappeenranta	18 019	342	—	—	—	—	—	—	18 361	
Terijoki	323 252	5 402	—	—	—	—	—	216	328 870	
Pietari	4 969	142	—	—	—	—	—	—	5 111	
Yhteensä	47 841 334	1 323 171	174 215	2 435	1 115 159	403 372	1 248 957	23 053 ²⁾	52 181 696	

1) Ynnä tuontimaksu tupakasta. — Y compris les droits d'entrée sur les tabacs.

2) Tähän laskettuna myöskin myönnettyt helpotukset, takaisinmaksut sekä erillaiset lyhen-nykset. — Y compris les marchandises exemptées des charges de douane, les droits restitués, les réductions etc.

110. Lasketut tullitulot tuonnista vuosina 1904—1910, tavararyhmittäin.

Montant calculé des droits d'importation de différentes classes de marchandises 1904—1910.

Tavararyhmit. Classes de marchandises. 1)	1904.	1905.	1906.	1907.	1908.	1909.	1910.
	Tuhansissa markoissa. — Milliers de francs.						
I. Eläviä eläimiä.....	—	—	—	—	—	—	—
II. Karjantuotteita ja metsänriistaa	248	172	99	31	51	50	42
III. Kalaa.....	228	183	205	354	312	357	343
IV. Jyviä ja leivoksia.....	509	447	583	722	732	931	885
V. Kasviksia.....	0	0	0	0	0	0	0
VI. Hedelmiä.....	915	823	1 007	1 421	1 248	1 170	1 203
VII. Säilykk. ja syöt. kuoriaiseläimiä	124	133	149	155	159	196	208
VIII. Siirtomaantavaroita ja ryytejä: kahvia ja kahvinvastikkeita — café et chicorée.....	4 356	4 813	5 439	5 424	5 338	5 645	5 231
teetä — thé.....	416	419	436	473	440	430	446
kakaota — cacao.....	55	60	72	95	84	74	85
sokeria ja valmisteita — sucre suolaa — sel.....	12 297	12 757	12 200	15 171	15 469	16 645	16 399
ryytejä — épices.....	179	170	174	197	212	148	198
tupakkaa — tabacs.....	172	179	184	195	205	190	210
IX. Juomatavaroita.....	3 427	3 216	3 459	3 651	3 607	3 634	3 673
X. Apteekkitavaroita.....	2 415	2 375	2 598	3 041	3 604	3 408	4 612
XI. Luuta, harjaksia, sarv., karv. y. m.	37	41	64	55	99	73	72
XII. Vuotia ja nahkoja.....	30	28	31	37	30	27	34
XIII. Kasveja, siemeniä y. m.....	392	356	460	672	691	683	695
XIV. Puuaineita ja puuteoksia.....	33	37	35	34	37	26	51
XV. Puuvanuketta ja paperia.....	42	60	52	70	77	69	80
XVI. Kehruuaineita.....	307	349	363	417	428	391	443
XVII. Lankaa, rihmaa ja köysiteoksia	50	75	85	96	87	82	76
XVIII. Kankaita.....	565	515	397	511	527	547	511
XIX. Valmiita vaatteita y. m.....	2 259	2 332	3 021	4 070	3 490	3 024	3 314
XX. Gummia, hartsia y. m.....	805	852	1 135	1 399	1 265	1 181	1 363
XXI. Öljyjä ja rasvoja.....	277	255	258	351	317	327	397
XXII. Kosmeettisia aineita.....	344	384	462	544	462	464	493
XXIII. Kivennäisiä ja valmisteita...	63	66	88	91	97	101	113
XXIV. Kemiall. valmisteita ja tarveain.	178	199	215	285	325	315	326
XXV. Räjähdys- ja sytytysaineita...	539	504	536	578	751	594	594
XXVI. Värejä ja värjäysaineita.....	32	57	63	53	28	37	33
XXVII. Metalleja ja metalliteoksia....	278	318	335	363	328	343	404
XXVIII. Koneita, moottoreja, laitteita y. m.....	3 059	3 588	3 066	4 009	3 891	3 510	3 759
XXIX. Instrumentt. ja kellosep. teoksia	1 205	1 626	1 691	2 408	2 282	1 732	1 723
XXX. Vannusepänteoksia.....	217	263	372	425	400	356	389
XXXI. Laivoja ja veneitä.....	40	33	41	57	86	70	76
XXXII. Taide- ja kirjallisuustuotteita, opetus- ja kirjoitustarp. y. m.	8	1	5	16	10	12	7
XXXIII. Koru- ja ylellisyystavaroita...	60	57	72	81	74	78	88
XXXIV. Muita tavaroita.....	345	351	407	491	426	379	478
	80	80	89	48	11	4	38
Yhteensä	36 586	38 174	44 948	48 091	47 680	47 303	49 092

1) Pour les rubriques françaises voir tableau N:o 114.

111. Vienti ja tuonti vuosina 1863—1910. Exportations et importations 1863—1910.

Vuonna. Année.	Vienti. Exportations.			Tuonti. Importations.		
	Venäjälle. Russie.	Ulkomaalle. Pays étran- gers.	Yhteensä. Total.	Venäjältä. ¹⁾ Russie.	Ulkomaalta. Pays étran- gers.	Yhteensä. Total.
Miljoonaa markkaa. — Millions de mares.						
1863.....	17.5	21.0	38.5	32.7	36.2	68.9
1864.....	18.1	19.0	37.1	27.2	30.1	57.3
1865.....	17.2	23.1	40.3	33.2	39.2	72.4
1866.....	12.0	19.3	31.3	27.8	27.9	55.7
1867.....	25.9	16.7	42.6	36.2	26.3	62.5
1868.....	25.7	21.4	47.1	36.2	30.8	67.0
1869.....	25.6	23.5	49.1	31.3	45.0	76.3
1870 ²⁾	20.7	23.5	44.2	22.0	44.6	66.6
1871 ²⁾	16.3	29.1	45.4	20.1	45.7	65.8
1872 ²⁾	15.9	34.6	50.5	23.4	58.1	81.5
1873 ²⁾	26.2	48.2	74.4	34.0	67.2	101.2
1874.....	37.4	55.9	93.3	63.3	84.8	148.1
1875.....	41.0	44.4	85.4	68.3	89.4	157.7
1876.....	36.2	62.5	98.7	64.6	75.4	140.0
1877.....	34.6	70.0	104.6	76.5	72.7	149.2
1878.....	41.0	47.3	88.3	67.0	61.3	128.3
1879.....	50.2	43.9	94.1	57.0	57.6	114.6
1880.....	51.0	72.1	123.1	57.5	81.3	138.8
1881.....	49.9	57.4	107.3	68.4	86.4	154.8
1882.....	54.5	65.4	119.9	71.7	95.4	167.1
1883.....	47.9	70.4	118.3	66.7	81.4	148.1
1884.....	44.0	68.7	112.7	65.9	71.8	137.7
1885.....	61.0	28.9	89.9	75.3	33.7	109.0
1886.....	51.7	25.7	77.4	67.3	31.1	98.4
1887.....	30.9	46.2	77.1	45.5	60.4	105.9
1888.....	32.3	58.2	90.5	48.8	63.4	112.2
1889.....	36.6	66.1	102.7	52.7	80.8	133.5
1890.....	36.4	56.0	92.4	46.5	94.1	140.6
1891.....	36.1	68.1	104.2	51.7	94.8	146.5
1892.....	32.7	61.0	93.7	60.0	85.6	145.6
1893.....	40.1	74.7	114.8	49.4	76.8	126.2
1894.....	43.7	92.3	136.0	47.1	91.6	138.7
1895.....	48.6	94.3	142.9	50.4	99.9	150.3
1896.....	47.9	111.0	158.9	54.8	117.8	172.6
1897.....	48.3	120.4	168.7	72.3	130.2	202.5
1898.....	51.0	129.0	180.0	81.0	156.0	237.0
1899.....	54.9	130.0	184.9	85.1	165.9	251.0
1900.....	57.2	140.5	197.7	99.2	171.5	270.7
1901.....	55.3	131.5	186.8	86.7	128.9	215.6
1902.....	58.5	144.2	202.7	93.4	140.7	234.1
1903.....	53.4	160.3	213.7	102.1	165.4	267.5
1904.....	58.3	157.3	215.6	104.9	162.2	267.1
1905.....	67.9	179.9	247.8	94.5	173.7	268.2
1906.....	82.9	198.5	281.4	95.5	218.4	313.9
1907.....	72.5	194.7	267.2	110.8	268.3	379.1
1908.....	67.7	177.3	245.0	98.6	264.9	363.5
1909.....	71.8	185.3	257.1	116.8	250.3	367.1
1910.....	79.5	210.6	290.1	109.7	274.4	384.1

¹⁾ Transito-tuontia Venäjän kautta ei ole tähän laskettu. — L'importation en transit par la Russie non comprise. — ²⁾ Tietoja tuonnista ja viennistä rautateitse Venäjältä ja Venäjälle puuttuu 1 pään heinäk. 1873. — Les données sur l'importation et l'exportation par le chemin de fer en Russie manquent jusqu'au 1^{er} juillet 1873.

112. Ulkomaiden kanssa tapahtuneen

Valeur du commerce avec les

M a a t. — P a y s.	1904.		1905.	
	Importation. Tuonti.	Exportation. Vienti.	Importation. Tuonti.	Exportation. Vienti.
	Tuhansissa			
1 Venäjä — Russie.....	105 433	58 284	94 886	67 935
2 Ruotsi — Suède.....	11 983	7 311	13 137	7 640
3 Norja — Norvège.....	343	157	699	232
4 Tanska — Danemark.....	11 545	9 994	12 415	13 028
5 Saksa — Allemagne.....	94 905	19 621	101 288	26 590
6 Alankomaat — Pays-Bas.....	363	13 393	301	16 148
7 Belgia — Belgique.....	4 725	10 913	6 541	12 024
8 Suurbritannia ja Irlanti — Grande-Bretagne et Irlande.....	26 781	63 955	28 980	75 062
9 Ranska — France.....	5 548	20 726	4 625	20 272
10 Espanja — Espagne.....	1 915	8 960	1 713	5 457
11 Italia — Italie.....	612	116	1 019	38
12 Portugali — Portugal.....	306	353	300	320
13 Muut Euroopan maat — Autres pays de l'Europe.....	550	—	649	—
14 Pohjois-Amerikka — Amérique du Nord.....	9	—	2	—
15 Etelä-Amerikka — Amérique du Sud.....	1 160	—	445	79
16 Australia — Australie.....	—	—	—	—
17 Itä-Intia, Arabia ja Itä-Aasia — Indes orientales, Arabie et Asie orientale.....	974	—	1 235	—
18 Afrikka — Afrique.....	2	1 804	1	2 967
19 Yhteensä.....	267 094	215 587	268 236	247 792
Siitä:				
20 meritse — par mer.....	208 311	165 838	213 098	191 173
21 rautateitse — par chemins de fer.....	47 944	40 281	44 394	48 721
22 maanrajan ja Laatokan ylitse — sur la frontière et par le lac de Ladoga.....	5 722	9 468	5 030	7 895
23 postissa — par la poste.....	5 117	—	5 714	—

Muist. Viimeinen lastauspaikka osottaa tavarantoimitusta; ensimmäinen määräraikka sen ajatellaan kulkeneen maan tullirajan poikki. — Pour les importations et les exportations par pour la Finlande, et comme pays de destination celui dans lequel se rend le navire exportateur. Les supposées passer la frontière douanière du pays.

tavaravaihdon arvo vuosina 1904—1910.

pays ci-dessous 1904—1910.

	1906.		1907.		1908.		1909.		1910.	
	Importation. Tuonti.	Exportation. Vienti.	Importation. Tuonti.	Exportation. Vienti.	Importation. Tuonti.	Exportation. Vienti.	Importation. Tuonti.	Exportation. Vienti.	Importation. Tuonti.	Exportation. Vienti.
	marcoissa. — Milliers de marcs.									
1	95 899	82 936	111 235	72 549	99 031	67 681	117 229	71 808	110 263	79 496
2	16 288	8 637	19 370	9 685	19 517	9 240	18 450	9 749	19 423	11 642
3	1 880	34	416	129	1 134	236	789	208	676	1 022
4	18 984	12 804	26 835	8 477	25 619	6 365	19 236	8 610	20 858	9 952
5	123 687	29 216	152 938	30 798	146 007	25 738	144 577	31 590	159 680	34 720
6	1 623	16 342	2 479	11 467	5 090	12 068	6 455	10 511	6 710	12 753
7	7 970	13 628	8 035	12 059	7 058	9 258	6 387	13 105	6 657	13 903
8	36 079	85 825	45 636	84 313	46 627	81 639	41 307	78 330	45 708	85 482
9	4 423	22 969	4 589	25 771	4 591	21 695	5 292	20 750	5 754	24 594
10	1 743	6 011	2 057	7 443	3 070	7 069	1 851	7 262	2 315	9 791
11	769	67	1 205	36	1 274	—	1 273	74	1 572	53
12	528	427	423	363	409	565	324	527	263	612
13	1 068	—	1 260	—	1 171	—	1 025	—	1 273	—
14	1	185	1	—	1	—	1	—	1	7
15	1 522	—	1 138	77	1 276	30	1 831	191	1 409	407
16	—	—	—	—	—	—	—	—	0	55
17	1 419	80	1 438	760	1 674	—	963	52	1 356	—
18	12	2 189	1	3 310	1	3 460	137	4 287	172	5 653
19	313 895	281 350	379 056	267 237	363 540	245 044	367 127	257 054	384 090	290 142
20	252 289	215 461	313 752	204 547	298 891	183 251	300 026	191 091	312 369	215 709
21	48 091	56 645	51 730	51 992	49 762	50 487	51 010	54 400	53 665	62 307
22	5 725	9 244	4 217	10 698	4 738	11 306	5 233	11 563	5 255	12 126
23	7 790	—	9 357	—	10 149	—	10 858	—	12 801	—

tavarantoimitusta. Perusteeksi arvon määräykselle on pantu tavarantoimituksen hinta sinä hetkenä, jolloin meri, on considère comme pays de provenance celui d'où le navire a été expédié en dernier lieu valeurs sont calculées sur la base du prix moyen des marchandises au moment où elles sont

113. Eri tavarain vienti vuosina 1905—1910.

Exportations 1905—1910.

Vietyjä tavaroita. Marchandises exportées.	1905.		1906.		1907.		1908.		1909.		1910.		
	Quantité.	Arvo 1000 mk. Valeur.	Quantité.	Arvo 1000 mk. Valeur.	Quantité.	Arvo 1000 mk. Valeur.	Quantité.	Arvo 1000 mk. Valeur.	Quantité.	Arvo 1000 mk. Valeur.	Quantité.	Arvo 1000 mk. Valeur.	
I. Eläviä eläimiä — Animaux vivants:													
Sarviraavaita	kpl.	21 843	984	21 664	1 165	19 932	1 198	18 708	1 254	17 569	1 022	19 491	1 013
Hevosia	"	1 444	647	1 630	704	1 534	693	1 250	610	2 443	1 052	4 360	1 778
Sikoja ja porsaita	"	12 153	95	12 703	114	11 703	107	10 909	96	9 916	86	9 742	90
Lampaita ja vuohia	"	2 003	21	1 260	13	541	6	309	4	378	4	441	6
Syötäviä lintuja	"	1 027	1	833	1	513	1	170	0	507	1	27 490	28
Muita lajeja	"	54	2	27	2	87	2	32	4	157	3	311	5
II. Karjantuotteita, lihaa ja metsänriistaa — Produits animaux, beurre, viandes etc.:													
Maitoa ja kermaa	100 l.	44 710	805	56 538	1 074	59 940	1 259	68 206	1 432	73 908	1 478	96 031	1 921
Juustoa	kg	6 787	1 086	6 495	1 039	8 382	1 592	7 140	1 357	7 673	1 535	8 288	1 658
Voita	"	159 374	38 047	150 557	37 485	127 119	31 500	120 319	31 479	116 322	29 390	111 001	29 435
Linnunruhoja ja metsänriistaa	"	6 104	732	6 978	838	4 242	636	2 743	369	3 624	479	5 561	736
Lihaa ja laskia	"	9 829	769	16 515	1 330	18 197	1 531	13 826	1 196	12 198	1 042	10 367	919
Munia	kpl.	4 924	24	3 062	15	3 691	30	730	6	133	1	268	2
Muita lajeja	kg	363	12	502	16	488	16	359	11	424	14	496	15
III. Kaloja — Poissons:													
Jauhamatonta viljaa:													
Rukiita	100 kg	11 467	229	9 482	190	17 336	382	10 637	213	17 405	348	8 149	155
Ohria	"	129	2	2	0	5	0	10	0	3	0	0	0
Kauroja	"	101 678	1 423	79 943	1 159	66 423	1 030	34 542	484	37 613	564	32 044	449
Muita lajeja	"	1	0	157	3	26	1	20	0	20	1	28	1
Jauhoja, ryynejä ja maltaita	100 kg	2 216	48	2 914	65	5 431	122	1 919	56	1 411	40	2 017	59
Leipiä	"	258	12	358	16	357	17	300	13	332	15	324	14
Tärkkelystä, perunajauhoja ja hiivaa ..	"	86	3	12	1	0	0	—	—	0	0	—	—
V. Vihanneksia, puutarhakasveja ja juurikkuita — Produits potagers, pommes de terre etc.:													
Perunoita	100 kg	11 885	59	9 610	48	12 220	85	6 029	42	6 844	48	12 037	84
Syötäviä sieniä	"	301	15	141	7	558	28	132	7	260	13	232	12
Muita lajeja	"	539	31	354	18	215	11	279	16	257	15	230	11
VI. Hedelmiä ja marjoja — Fruits et baies:													
Puoloja y. m. marjoja	100 kg	3 044	62	2 740	82	10 302	360	12 118	342	16 284	463	20 108	704
Hedelmiä	"	12	2	49	4	55	4	26	2	42	3	22	3
VII. Säilykkeitä ja syöt. kuorineläim. — Conserves:													
Säilykkeitä ynnä kalanmätää	100 kg	3 055	266	4 355	372	4 717	460	5 175	558	9 097	1 017	8 791	1 020
Krapuja, eläviä	"	6 215	435	5 825	408	3 816	382	2 135	278	1 303	195	1 275	255
Kravunlihaa	"	87	14	124	20	81	15	38	8	19	5	4	1
VIII. Siirtomaantavaroita, höysteitä ja tupakkaa — Denrées coloniales de consommation:													
Marmel., konvehtia, siirappia ja billoja ..	100 kg	368	57	338	51	420	64	422	64	417	64	612	94
Kahvia, kahvinvast., teetä ja kaakaota ..	"	—	—	1	0	—	—	—	—	1	0	36	12
Tupakkaa	"	262	353	252	340	358	430	639	767	774	929	658	922
Kuminoita ja muunlaisia ryytejä	"	1 648	74	899	45	977	58	1 464	117	526	47	930	74
IX. Juomatavaroita — Boissons:													
Palo- ja väkiviinää aameissa	100 kg	31	2	51	3	76	8	50	6	11	2	40	5
Olutta, portteria ja simaa aameissa ..	"	1	0	5	0	7	0	4	0	4	0	—	—
" " " pulloissa ..	kpl.	28	1	24	2	29	1	114	3	80	2	0	0
Viinejä, punssia, konjakk. y. m. aameissa ..	kg	0	0	1	0	—	—	—	—	—	—	—	—
" " " pulloissa ..	kpl.	2	1	7	2	2	0	6	2	5	1	6	2
Vesiä, vaahtoavia ja kivennäis-	kg	1	0	1	0	3	0	4	0	4	0	0	0
X. Apteekkitavaroita — Espèces médicinales, drogues etc.:													
Muurahaismunia, luita, harjaksia, sarvia, karvoja ja jousia y. m. samanlaisia aineita — Os, cornes, poils etc.:													
Muurahaismunia, luita, harjaksia, sarvia, karvoja y. m., valmistettuja ja valmistamattomia	100 kg	3 307	426	3 853	431	2 621	394	2 286	350	2 255	378	4 347	603

Vietyjä tavaroita. Marchandises exportées.	1905.		1906.		1907.		1908.		1909.		1910.	
	Quantité.	Arvo 1000 mk. Valeur.	Quantité.	Arvo 1000 mk. Valeur.	Quantité.	Arvo 1000 mk. Valeur.	Quantité.	Arvo 1000 mk. Valeur.	Quantité.	Arvo 1000 mk. Valeur.	Quantité.	Arvo 1000 mk. Valeur.
XII. Vuotia, nahkoja ja nahkateoksia; turkkisia ja turkisteoksia — Peaux, cuirs, pelleteries et fourrures:												
Vuotia ja nahkoja:												
Muokkaamattomia..... 100 kg	11 624	2 868	17 787	4 279	18 994	4 015	15 803	2 960	25 142	4 791	25 309	4 724
Muokattuja..... " "	6 600	2 310	8 371	3 139	7 162	2 578	9 210	3 454	9 233	3 693	11 787	4 715
Nahkateoksia, miinkuin jalkineita, satulasepänteoksia y. m..... " "	93	61	2 286	1 143	185	94	114	58	65	37	163	91
Nahkajätteitä..... " "	69	11	422	68	1 466	37	368	9	263	8	191	5
Turkkisia ja turkisteoksia..... " "	418	532	310	535	334	597	212	716	179	703	200	717
XIII. Eläviä kasveja ja siemeniä sekä erinäisiä kasviaineita — Arbres, plantes, graines etc.:												
Eläviä kasveja..... 100 kg	131	4	43	2	25	2	48	3	43	4	38	10
Heinän- ja muunlaisia siemeniä..... " "	2 572	347	1 704	298	2 690	566	2 446	374	3 152	425	2 981	394
Olkia, heiniä ja ruohoja..... " "	106 835	648	66 361	403	20 508	155	25 057	197	10 998	128	15 007	146
Öljykakkuja ja -jauhoja..... " "	6 092	122	6 162	111	5 551	100	10 081	171	11 151	201	4 578	78
Pajunparkkia..... " "	2 412	24	2 777	28	1 021	10	377	4	641	6	521	5
Sysä..... " "	116 867	292	102 619	257	103 315	258	103 978	270	109 316	328	146 411	512
Korkkia, korkkilastuja ja -rippeitä..... " "	1 511	26	1 534	29	2 113	46	1 891	42	1 913	49	2 627	26
Turvepehkuja ja turvemultaa..... " "	5 930	21	2 539	9	1 268	4	1 407	5	3 397	12	2 553	9
Puunkuorta, tuohta, männynkäpyjä, ruovonpäitä, lastuja, luotia y. m..... " "	2 640	13	1 810	11	1 253	7	1 504	9	1 803	34	2 046	40
Valmisteita ruovonpäistä, niinestä, lastuista y. m..... " "	3	0	1	0	1	0	1	1	2	1	0	0
XIV. Puuaineita ja puuteoksia — Bois et ouvrages en bois:												
Puutavaroita:												
Valmistamattomia..... m ³	2 001 493	15 260	1 673 532	16 480	1 744 869	19 104	2 180 289	24 308	1 984 212	18 369	1 783 790	17 966
Veistettyjä tahi osaksi sahattuja..... " "	274 648	6 113	215 961	4 447	227 157	4 796	260 470	5 351	285 777	6 154	240 351	5 119
Sahattuja ja puoleksi valmistettuja lankkuja, lautoja y. m..... " "	2 767 965	95 927	3 082 568	115 630	2 837 329	111 751	2 741 407	92 463	2 925 817	105 030	3 160 289	129 852
Puuteoksia..... 100 kg	78 997	3 863	75 610	3 670	69 704	3 492	76 933	3 950	82 613	4 846	94 015	5 647
Halkoja..... m ³	1 051 765	3 155	882 767	3 531	852 387	3 836	880 914	3 964	877 707	3 803	724 700	2 847
XV. Puumassaa, paperia ja paperiteoksia — Pâte de bois, papiers, cartons:												
Puuvanuketta:												
hiottua..... 100 kg	516 686	5 010	427 741	4 225	302 553	2 847	297 828	3 053	358 605	3 268	365 012	3 029
kemiallista..... " "	88 757	2 396	134 072	3 620	302 586	7 867	341 106	8 528	356 087	8 546	502 591	9 230
Pahvia..... " "	379 938	6 112	408 271	6 588	377 980	5 718	397 275	5 979	407 078	5 711	455 246	6 597
Paperia..... " "	547 398	20 299	598 978	23 405	757 408	26 170	790 462	24 251	794 633	24 279	1 069 075	30 384
Tapetteja ja reunuksia..... " "	3 019	423	4 342	608	5 517	717	5 800	696	5 219	652	6 220	777
Paperiteoksia..... " "	233	47	523	29	131	29	114	24	123	25	272	55
Paperitähteitä..... " "	431	5	1 233	15	1 085	11	1 360	9	1 846	13	1 870	13
Asfalttihuopaa..... " "	93	2	10	0	179	4	67	1	144	3	590	12
XVI. Kehruuaineita — Matières textiles:												
Pellav., hampp., villi, täpp. ja täpeks. y. m. 100 kg	1 196	75	1 979	95	3 132	143	2 873	123	3 917	207	4 086	193
XVII. Teoksia kehruuaineista — Produits textiles:												
Lankoja ja rihmaa..... 100 kg	3 832	1 489	2 827	1 160	3 764	1 533	4 878	2 009	4 161	1 758	5 486	2 243
Köysiä ja touveja, paitsi metallisia .. " "	33	3	416	33	12	1	5	1	13	1	47	4
XVIII. Kankaita — Tissus..... " "	9 684	3 983	6 143	2 595	8 211	3 656	10 666	5 168	13 014	6 440	12 417	6 104
XIX. Valmiita vaatteita y. m. — Vêtements, chapeaux, bonneteries etc..... " "	51	27	149	25	20	4	55	13	25	16	27	27
XX. Gummia, tervaa, hartsia y. m. samantlaisia aineita — Résines, goudrons, gommes etc.:												
Pikiä ja pikiöljyä..... hl	3 014	66	3 503	77	2 664	59	4 093	98	2 757	69	2 121	53
Tervaa, tervavettä ja hylkytervaa..... " "	48 723	975	49 123	893	39 321	721	35 881	700	29 187	623	23 106	496
Pihkaa ja hartsia..... 100 kg	311	3	16	0	56	0	309	3	168	6	74	3
Liimaa..... " "	626	50	1 012	81	1 118	89	1 308	98	915	69	1 251	94
Kivihilitervaa..... hl	—	—	4	0	—	—	—	—	2 686	23	4 430	40
Gummi- ja kuttaperkka- valmisteita .. 100 kg	1	0	1	0	0	0	5	6	3	3	2	2
Muita lajeja..... " "	—	—	—	—	—	—	—	—	—	—	—	—
XXI. Öljyjä ja rasva-aineita — Huiles, bougies etc.:												
Saippuata..... 100 kg	42	2	8	0	5	0	6	1	10	1	64	3
Kynttilöitä..... " "	—	—	0	0	—	—	42	5	—	—	—	—
Muita lajeja nk. talia, traania, ihraa, tarpättä y. m. " "	1 551	104	2 033	141	209	13	161	13	1 230	75	4 059	307
XXII. Kosmeettisia aineita — Parfumeries:												
Hajuvesiä, saippuata..... 100 kg	4	2	6	5	6	6	6	7	5	5	5	7

Vietyjä tavaroita. Marchandises exportées.	1905.		1906.		1907.		1908.		1909.		1910.	
	Quantité.	Arvo 1 000 mk. Valeur.	Quantité.	Arvo 1 000 mk. Valeur.	Quantité.	Arvo 1 000 mk. Valeur.	Quantité.	Arvo 1 000 mk. Valeur.	Quantité.	Arvo 1 000 mk. Valeur.	Quantité.	Arvo 1 000 mk. Valeur.
XXIII. Kivennäisiä ja kivennäisteoksia — Pierres, terres, minéraux combustibles, poteries etc.:												
Katukiviä 100 m ³	646	237	650	214	465	136	473	132	433	124	545	204
Rautamalmin " kg	103 385	266	101 631	285	33 061	113	15 825	55	8 890	28	—	—
Muita muokkaamattomia kivennäisiä .. " "	355 119	453	342 984	663	329 275	452	383 547	552	566 730	761	680 131	934
Kalkkia " "	30 587	63	13 654	37	21 227	59	21 723	49	42 017	115	60 491	182
Kiviteoksia " "	188 926	1 191	124 889	651	139 629	812	129 059	1 114	162 162	857	213 269	1 105
Kaakeleita ja savenvalajanteoksia " "	10 740	440	9 294	379	9 807	396	9 385	352	14 142	557	14 109	553
Tiiliä " kpl.	538	3	335	2	345	2	345	2	922	6	131	1
Lasi- ja kristalliteoksia " kg	38 025	1 010	30 191	790	18 845	505	21 189	557	22 534	589	20 594	507
Fajansseja ja posliineja " "	71	7	57	6	183	18	60	6	133	7	37	4
XXIV. Kemiallisia aineita ja valmisteita — Produits chimiques 100 kg	10 243	494	8 060	474	11 242	571	8 809	445	8 527	461	11 131	594
XXV. Räjähdyks- ja sytytysaineita — Poudres, allumettes etc.:												
Ruutia ja dynamiittia 100 kg	—	—	—	—	21	6	—	—	—	—	—	—
Tulitikkuja " "	1 846	102	2 132	128	1 669	92	3 416	205	6 214	373	2 492	162
Muita aineita " "	0	0	—	—	—	—	—	—	—	—	—	—
XXVI. Värejä ja värjäysaineita — Couleurs et teintures préparées:												
Kimröökkiä 100 kg	8 904	223	9 156	229	9 507	190	8 936	161	9 519	162	9 429	142
Muita lajeja " "	6 680	33	11 696	137	7 582	33	13 352	59	12 790	56	20 070	86
XXVII. Metalleja ja metalliteoksia — Métaux et ouvrages en métaux:												
Rautaa ja terästä 100 kg	119 697	7 615	111 529	12 638	52 887	4 785	50 348	2 350	38 944	2 367	37 876	1 752
Vaskea ja messinkiä " "	60	28	439	127	12	9	98	49	146	87	22	13
Hopeata " "	—	—	0	0	—	—	—	—	0	1	—	—
Lyijyä " "	1	0	0	0	—	—	0	0	—	—	—	—

Tinaa 100 kg	—	—	—	—	—	—	—	—	—	—	—	—
Rahaa, täysiarvoista " "	—	—	—	—	—	—	—	—	—	—	—	—
Muita lajeja " "	4 884	201	1 745	102	1 493	103	710	38	813	51	2 482	141
XXVIII. Koneita, koneosia, moottoreja, aparaatteja ja työkaluja — Machines et outils:												
Maanviljelys- 100 kg	310	28	144	11	237	18	434	39	667	72	1 670	218
Meijeri- " "	4	1	7	1	5	0	1	0	9	1	11	1
Muita lajeja " "	7 032	2 735	5 584	1 772	7 325	1 381	2 529	456	4 415	735	4 916	825
XXIX. Soitin- ja konekaluja sekä kellosepänteoksia — Instruments et horlogeries:												
Soittokoneita 1000 mk	—	1	—	0	—	1	—	1	—	—	—	6
Kaikentlaisia, ei erittäin nimit. instrumentteja 100 kg	—	2	2	1	3	3	1	1	1	4	1	1
Kellosepänteoksia " "	—	—	—	—	0	0	1	0	—	—	1	0
XXX. Vauunsepänteoksia ja ajoneuvoja — Voitures:												
Ajoneuvoja kpl.	3 931	221	4 457	245	2 866	131	2 000	77	2 367	116	3 224	113
Ajoneuvonosia 1000 mk	—	16	—	6	—	7	—	5	—	7	—	3
XXXI. Laivoja ja veneitä — Navires et bateaux:												
Purjelaivoja puusta kpl.	12	60	10	88	7	187	11	115	6	48	15	130
" raudasta " "	—	—	—	—	1	96	—	—	1	74	2	105
Höyrylaivoja yli 19 rek. tonnia " "	17	6 624	11	10 469	14	5 910	4	326	9	517	3	232
" alle 19 " " " " "	16	237	28	479	25	134	27	205	33	166	32	267
Proomuja ja veneitä " "	83	694	81	157	54	22	58	56	87	35	93	231
Laivanvarustustarpeita 1000 mk	—	2	—	5	—	—	—	43	0	1	—	—
XXXII. Taide- ja kirjallisuusteoksia — Product. d'art, livres etc. 1000 mk	—	188	—	343	—	236	—	200	—	189	—	236
XXXIII. Leikkikaluja, koru- ja ylöllisyyskaluja — Articles de luxe et de joaillerie; jouets etc.:												
Leikkikaluja 100 kg	0	0	—	—	0	0	0	0	0	0	1	1
Korukaluja " "	1	1	—	—	1	1	4	14	1	1	—	—
XXXIV. Tavaroita, jotka eivät ole edellä oleviin ryhmiin luettavia — Articles d'autres espèces:												
Jätteitä, lannoitusaineita y. m. 100 kg	4 572	172	8 917	177	4 903	195	3 687	142	13 125	217	9 132	258
Takaisinviienti — Réexportation 1000 mk	—	1 117	—	1 236	—	1 875	—	2 071	—	2 589	—	2 067

Tuotuja tavaroita. Marchandises importées.	1905.		1906.		1907.		1908.		1909.		1910.	
	Quantité.	Arvo 1000 mk. Valeur.	Quantité.	Arvo 1000 mk. Valeur.	Quantité.	Arvo 1000 mk. Valeur.	Quantité.	Arvo 1000 mk. Valeur.	Quantité.	Arvo 1000 mk. Valeur.	Quantité.	Arvo 1000 mk. Valeur.
Siirappia, hedelmistä valmist. ja tavall. 100 kg	6 095	161	7 024	182	8 509	215	7 623	200	7 769	223	6 710	173
Suoloja, keitto-	635 090	1 175	669 327	1 238	759 603	1 405	807 133	1 493	565 410	1 046	762 537	1 334
" puori-	12 064	27	1 581	4	1 883	4	13 117	30	6 754	15	5 929	13
" puhdistettuja	39	1	161	3	146	3	94	2	52	1	54	1
Tupakkaa, valmistamatonta	40 624	4 369	43 311	4 757	44 608	5 293	43 370	5 492	42 990	4 929	42 567	5 376
Sikareja, papyrosseja ja polttotupakkaa	275	340	307	376	371	447	359	429	374	442	423	490
Nuuskaa ja brissinkiä	2	1	3	1	3	2	4	2	4	2	4	2
Höysteitä	3 593	844	4 295	965	4 663	872	4 420	715	4 505	750	5 057	808
IX. Juomatavaroita — Boissons:												
Paloviinoja:												
Arrakkia, konjakkia, rommia, aam... 100 kg	4 689	865	4 141	766	4 419	834	5 658	849	4 781	824	7 483	1 304
" " " " pull... .. kpl.	3 682	1 723	3 464	1 624	2 527	1 187	2 984	1 402	3 127	1 469	3 970	1 865
Sokerilla valmistettuja väkiviinajuomia aameissa	11	2	13	2	14	2	11	2	31	5	16	3
Sam. sam. pulloissa	537	228	481	205	387	164	450	193	505	212	546	230
Mallasjuomia, aameissa	281	12	251	10	225	9	265	11	288	12	309	11
" pulloissa	96	8	78	7	132	11	157	15	111	7	155	8
Viinejä, aameissa	12 866	2 064	12 022	1 927	16 032	2 567	18 158	2 911	16 854	2 704	22 084	3 542
" pulloissa	1 518	756	1 777	892	1 865	987	1 849	924	1 922	968	2 169	1 096
Vesiä, vaahoavia ja kivennäis-, pull. " "	751	40	734	39	818	42	690	36	658	36	771	40
Etikkaa ja etikkahappoa	368	12	256	8	379	12	212	7	166	6	146	5
X. Apteekkitavaroita — Espèces médicinales, drog. etc.:												
Eetteriä, alkohoolia y. m. 100 kg	242	74	331	103	296	80	402	111	348	102	389	120
Ilimitoia	300	0	274	0	1 510	0	2 797	0	4 315	1	—	1
Muita apteekkitavaroita	—	540	—	542	—	673	—	709	—	641	—	717
XI. Luuta, harjaksia, sarvia, karvoja ja jousia y. m. samall. aineita — Os, cornes, poils etc.:												
Höyheniä ja untuvia	2 242	258	2 207	249	2 244	253	2 738	302	2 912	321	2 323	255
Luujauhoja	108 547	1 086	102 889	1 029	115 926	1 159	109 552	1 096	147 576	1 476	158 412	1 584
Jalkineita lehmänkarvoista	674	168	737	184	987	247	607	182	471	141	472	142
Muita lajeja ja samanlaatuista teoksia	2 657	681	2 391	781	2 519	897	2 472	617	2 198	530	3 253	687
XII. Vuotia ja nahkoja, turkiksia ja turkisteoksia — Peaux, cuirs, pelleteries et fourrures:												
Vuotia ja nahkoja:												
Muokkaamattomia	28 204	5 270	37 326	7 416	41 271	7 572	29 000	5 743	43 408	8 972	58 529	10 945
Muokatuita	3 466	1 731	3 096	1 735	4 656	2 802	4 430	2 658	4 248	2 784	3 755	2 567
Jalkineita	1 115	1 997	1 641	3 009	2 329	4 271	2 166	3 970	1 493	2 715	1 516	2 755
Muita nahkateoksia sekä nahanrippeitä	512	593	641	800	804	951	729	873	781	950	783	929
Turkiksia ja turkisteoksia	361	715	522	1 052	675	1 331	600	1 447	479	1 343	501	1 607
XIII. Eläviä kasveja ja siemeniä y. m. kasviaineita — Arbres, plantes, graines etc.:												
Eläviä kasveja	4 225	436	4 741	464	5 147	559	4 968	520	5 360	563	5 576	610
Siemeniä	17 261	1 067	33 474	2 450	28 118	2 453	35 443	2 147	41 128	2 638	49 557	4 179
Karjanrehua	571 924	6 907	714 404	9 258	495 540	7 419	652 777	9 210	694 290	9 845	800 192	9 777
Karvasaineita	13 418	121	15 933	143	52 526	1 051	23 735	712	13 894	417	34 148	1 025
Olkia, lastuja, niintä, varpuja y. monenl. osaksi kudotaan käytettäviä kasviaineita sekä teoksia niistä	19 013	1 408	26 923	2 001	38 821	2 578	36 443	2 373	32 735	2 097	47 816	2 948
XIV. Puuaineita ja puuteoksia — Bois et ouvrages en bois:												
Puuaineita	60 307	726	71 312	644	238 157	1 263	185 621	1 457	338 818	1 670	163 822	1 385
Puuteoksia	31 511	1 304	29 981	1 326	28 606	1 609	28 727	1 631	26 448	1 504	27 715	1 664
Taulunpuitteita	44	40	23	11	39	16	27	13	91	18	232	38
XV. Puumassaa, paperia ja paperiteoksia — Pâte de bois, papiers, cartons:												
Puu- ja paperimassaa	252	10	1 700	68	4 202	84	2 918	88	3 122	94	3 388	102
Pahvia	2 084	62	253	7	120	3	2 170	52	587	15	505	12
Paperia	4 030	394	3 784	378	6 236	493	7 268	582	7 179	605	7 313	654
Tapetteja ja reumksia	816	239	709	209	941	275	1 168	353	978	295	953	288
Pahvi- ja paperiteoksia	1 434	1 173	1 618	1 353	1 549	1 283	1 521	1 699	1 365	1 432	1 470	1 560
Paperitähkeitä	40	0	1	0	96	1	5	0	18	0	—	—
Asfalttihuopaa	1 137	26	2 005	46	2 547	59	1 500	34	2 503	58	924	21
XVI. Kehruuaineita — Matières textiles:												
Villoja ja schoddyä	12 912	3 424	14 239	4 082	16 768	5 273	15 148	4 873	14 685	4 706	13 359	4 333
Pumpulia, raaka- ja karikkeita	62 631	10 598	78 309	14 091	81 273	14 580	77 202	13 440	77 373	14 969	67 837	13 140
" vanua	495	96	706	141	913	183	1 044	209	788	165	930	195
Silkkiä	22	9	3	2	19	9	17	7	7	3	17	7
Pellavia ja pellavanrohtimia	17 662	1 499	16 515	1 583	13 315	1 182	21 723	1 728	12 776	1 090	21 780	1 842
Hamppua ja hamppunrohtimia	2 046	178	2 391	195	4 112	392	3 664	429	2 257	264	2 397	249
Lumppuja ja juuttia, täppeitä ja täpeksiä	32 336	947	36 549	1 112	52 621	1 597	46 013	1 372	36 299	1 102	35 373	1 064
XVII. Teoksia kehruuaineista — Produits textiles:												
Lankoja ja rihmaa:												
Pumpuli	2 367	2 029	2 441	2 111	3 269	2 464	3 382	2 390	3 727	2 898	3 100	2 388
Pellava-, hamppu- tai juute-	1 202	659	473	276	553	338	342	222	408	243	982	543
Villa	5 282	3 647	3 251	2 333	4 263	3 128	3 797	2 535	3 669	2 635	3 715	2 653

Tuotuja tavaroita. Marchandises importées.	1905.		1906.		1907.		1908.		1909.		1910.	
	Quantité.	Arvo 1 000 mk. Valeur.	Quantité.	Arvo 1 000 mk. Valeur.	Quantité.	Arvo 1 000 mk. Valeur.	Quantité.	Arvo 1 000 mk. Valeur.	Quantité.	Arvo 1 000 mk. Valeur.	Quantité.	Arvo 1 000 mk. Valeur.
Seililankaa 100 kg	1 375	250	3 168	507	4 974	905	5 400	926	3 805	670	3 341	588
Ompelusiilkkiä " "	65	388	59	354	57	370	51	329	52	340	61	399
Köysyä ja touveja, paitsi metalliset .. " "	15 075	1 264	15 145	1 291	13 460	1 263	16 403	1 518	17 345	1 575	15 436	1 416
XVIII. Kudelmia — Tissus:												
Kankaita ja huiveja:												
Pumpuli- 100 kg	8 869	5 711	8 992	6 263	11 669	8 383	9 935	7 066	9 334	6 442	10 445	7 226
Villa- ja puuvilla- " "	5 248	6 063	6 037	7 242	7 110	9 502	6 432	8 331	6 196	7 792	6 781	8 642
Pellava-, hamppu- tai juute- " "	6 306	731	8 269	1 049	8 327	1 196	8 653	1 200	8 786	1 226	10 373	1 439
Koko- ja puolisiilki- " "	113	1 038	144	1 276	166	1 523	165	1 537	196	1 840	219	1 999
Muunlaisia kudelmia, nauhoja ja hetu- lankoja, linoleummattoja y. m. " "	9 432	2 126	11 310	2 640	14 268	3 379	15 112	3 360	15 473	3 339	18 483	3 779
XIX. Valmiita vaatteita, hattuja y. m. — Vêtements, chapeaux, bonneteries, parapluies etc.:												
Valmiita vaatteita, sukankutojanteok- sia y. muunlaisia teollisuustavaroita												
Hattuja villasta, karvoista, huovasta, felbistä tai silkistä, päällystettyjä; lak- keja ilman turkiksia, sateen- ja päi- vänvarjoja y. m. " kpl.	981	235	1 061	289	1 181	323	1 047	299	765	245	958	302
Säkkejä karkeasta kankaasta " "	1 143	88	1 392	111	1 873	143	1 682	168	1 532	153	1 766	176
XX. Gummia, hartsia, tervaa y. m. samanlaatuisei- sineita ja valmisteita — Résines, goudrons, etc.:												
Asfalttia ja asfalttitervaa 100 kg	30 698	290	42 883	392	50 753	460	57 464	531	34 702	278	55 935	307
Gummijalkineita " "	3 144	2 987	3 229	2 989	3 371	3 380	2 892	2 604	2 715	2 789	2 088	2 487
Muita gummiteoksia, lakkaa ja lakka- veinisoja, hartseja y. m. " "	33 826	3 512	29 190	4 297	47 014	5 250	44 147	4 937	33 600	5 620	39 874	304
Kivihilitervaa " l.	25 538	304	31 321	371	41 497	495	34 501	406	32 372	393	38 422	7 560
XXI. Öljyjä ja rasvoja — Huiles, bougies etc.:												
Liinaöljyä ja maalarivernissaa 100 kg	16 944	1 095	17 512	1 161	17 254	1 442	18 249	1 391	16 139	1 477	15 453	1 695
Petroolia, bentsiiniä, fotogeeniä y. m. valaisuöljyjä " "	280 492	4 059	254 471	4 026	287 192	4 739	307 904	5 043	326 122	5 959	332 511	4 819
Tärpättiä ja tärpättiöljyä " "	315	15	309	15	335	16	525	21	742	37	521	26
Talia " "	7 332	477	7 064	459	7 709	578	4 826	386	7 879	670	12 467	1 247
Muita öljyjä ja rasvoja " "	87 752	3 270	94 647	3 822	115 104	4 227	103 436	3 697	101 916	4 803	111 550	4 396
Kynttilöitä " "	488	91	466	95	1 601	268	3 540	549	832	142	947	166
Saippuata ja suopaa (ei hujusaippuata) .. " "	1 453	93	1 390	99	1 970	128	2 193	152	2 292	191	2 302	188
XXII. Kosmeettisia aineita — Parfu- meries 100 kg												
XXIII. Kivenmäisiä ja kivennäisteoksia — Pierres, terres, minéraux combustibles, poteries etc.:												
Raaka-aineita ja puolivalmista teoksia:												
Kivihiliä 100 kg	1 890 653	3 827	2 029 317	4 098	3 018 845	7 599	4 958 297	10 067	4 470 664	8 941	3 618 500	7 313
Sementtiä " "	300 767	1 203	437 115	1 748	619 003	3 095	533 520	2 668	668 991	3 345	784 390	3 138
Rautamalmin " "	116 711	257	159 464	351	171 511	376	160 319	353	71 921	158	148 145	326
Muita lajeja " "	381 184	1 423	329 408	1 189	465 808	1 669	506 805	1 616	492 252	1 482	513 175	1 797
Teoksia kivistä " "	29 864	527	21 842	417	39 345	651	29 082	535	22 659	448	23 121	488
Teoksia savesta ja hiekasta:												
Tiiliä " kpl.	108 172	667	90 302	560	368 982	2 400	147 435	1 084	113 726	871	115 128	843
Muita lajeja " kg	17 472	215	14 559	203	21 813	285	22 537	273	28 011	373	36 841	441
Lasi- ja kristalliteoksia " "	5 881	784	5 354	838	6 591	974	10 466	940	6 003	840	7 402	983
Peilejä ja peililaseja m ²	3 145	117	3 966	144	4 848	183	5 597	219	6 099	278	5 834	232
" isoja 100 kpl.	2	38	6	69	12	160	11	151	7	99	13	342
Fajanssi- ja posliiniteoksia " kg	5 136	695	6 869	919	7 492	1 004	9 071	1 298	8 865	1 254	10 078	1 358
XXIV. Kemiallisia aineita ja valmisteita — Pro- duits chimiques:												
Alunaa 100 kg	17 862	304	17 924	305	19 483	331	19 024	286	28 218	437	26 826	406
Kloorikalkkia ja valkaisuvertta " "	23 055	461	41 583	832	50 181	1 004	45 394	908	41 428	828	33 154	663
Soodaa " "	32 247	580	32 077	577	40 663	732	41 927	754	43 793	788	41 739	750
Tulikiveä " "	56 793	1 022	44 114	794	63 117	1 262	64 660	1 293	74 200	1 336	86 930	1 565
Muita lajeja " "	56 140	2 765	75 143	2 249	111 549	3 317	149 978	3 945	137 586	2 550	154 534	2 883
XXV. Räjähdy- ja sytytysaineita — Poudres, al- lumettes etc. 100 kg												
XXVI. Värejä ja värjäysaineita — Couleurs et teintures préparées 100 kg												

Tuotuja tavaroita. Marchandises importées.	1905.		1906.		1907.		1908.		1909.		1910.	
	Määrä Quantité.	Arvo 1 000 mk. Valeur.	Määrä Quantité.	Arvo 1 000 mk. Valeur.	Määrä Quantité.	Arvo 1 000 mk. Valeur.	Määrä Quantité.	Arvo 1 000 mk. Valeur.	Määrä Quantité.	Arvo 1 000 mk. Valeur.	Määrä Quantité.	Arvo 1 000 mk. Valeur.
XXVII. Metalleja ja metalliteoksia — Métaux et ouvrages en métaux:												
Lyijyä, valmisteita ja valmistamatonta 100 kg	17 511	793	8 931	453	8 613	438	8 682	355	7 389	303	8 657	341
Rautaa ja terästä:												
Harkkorautaa	115 495	924	100 153	902	183 204	1 649	160 823	1 448	140 714	1 266	158 536	1 348
Rautatiekiskoja tarpeineen	128 193	1 282	180 473	2 166	155 941	2 294	241 630	2 905	202 081	2 705	125 316	1 502
Muita lajeja	362 081	11 767	326 904	12 427	534 525	18 237	198 852	15 759	426 371	13 253	466 050	15 200
Alumiiniamia, kuparia ja messinkiä. val- misteita ja valmistamatonta	10 393	2 789	8 664	2 917	11 182	2 892	12 049	2 950	9 152	2 375	10 927	2 816
Tinaa ja tinavalmisteita	1 067	462	1 293	689	1 576	609	1 322	499	1 153	427	1 383	700
Sinkkiä y. m. metalleja	7 324	1 186	4 955	1 405	5 059	1 494	4 427	1 145	3 935	1 095	4 500	1 075
Kultaa, hopeata ja platinaa	2 803.13	469	6 474.83	1 069	7 851.37	1 621	3 689.50	941	5 116.93	1 416	6 796.34	5 026
XXVIII. Koneita, koneosia, moottoreita, aparaatteja ja työkaluja — Machines et outils:												
Yksinomaan käytettäviä maanviljelyk- seen	20 249	1 470	26 351	2 007	36 175	2 892	39 637	3 512	29 779	2 420	21 435	1 729
Yksinomaan käytettäviä meijeritoimeen	3 630	1 162	4 516	1 534	4 173	1 304	3 283	993	3 253	1 165	2 822	1 162
Muita lajeja	81 518	14 499	94 120	14 882	154 508	21 268	128 617	20 090	94 385	16 380	95 205	18 394
XXIX. Soitto- y. m. instrumentteja sekä kellosepän- teoksia — Instruments et horlogeries:												
Soittokoneita, suurempia	850	567	826	587	1 011	732	902	702	907	764	997	846
Muunnaisia soittimia ja niiden tar- peita	378	378	451	405	438	394	389	351	341	345	442	395
Muita instrumentteja	522	600	610	760	759	1 013	739	1 024	985	1 153	1 004	1 440
Kelloja	495	676	821	1 217	1 016	1 585	936	1 477	779	1 202	817	1 302
Kellosepäntarpeita y. m.	159	76	172	87	282	117	232	111	201	98	255	127
XXX. Vaunusepän-teoksia ja ajoneuvoja — Voitures:												
Rautatievaunuja ja ajokaluja	5 485	388	6 816	563	8 389	663	9 617	999	8 316	755	8 381	1 018
Työkärryjä ja kärrynosia	—	25	—	16	—	13	—	12	—	4	—	5

XXXI. Laivoja ja veneitä — Navires et bateaux:												
Purjelaivoja	22	458	5	125	11	426	19	1 026	6	315	10	556
Höyrylaivoja	4	379	16	1 928	13	1 254	18	2 855	21	1 089	18	332
Proomuja ja veneitä y. m.	185	20	148	22	96	234	122	94	111	180	106	64
Laivanvarustustarpeita	1) 29	12	1) 82	24	58	19	55	19	49	19	34	14
XXXII. Taide- ja kirjallisuustuotteita, opetusväli- neitä y. m. — Product. d'art. livres, plumes etc.:												
Kirjoja, kirjankansia y. m.	89	48	83	44	85	45	100	51	127	59	120	51
Kirjoja, muita lajeja sekä käsikirj. ...	—	1 342	—	1 446	—	1 532	—	1 567	—	1 756	—	1 927
Kirjoitus- ja piirustustarpeita	600	422	686	635	751	724	617	534	664	548	738	680
Erilaisia opetus-, taide- ja kirjallisuus- tuotteita	—	482	—	341	—	895	—	1 040	—	1 023	—	956
Pieniä puitteilla varust. taul. ja kuvap.	15	10	12	8	22	15	20	14	25	17	21	14
XXXIII. Leikkikaluja, koru- ja ylellisyystavaroita — Articles de luxe et de joaillerie, jouets:												
Tavaroita, ei luettu muihin ryhmiin 100 kg	2 317	1 631	2 743	2 049	3 153	2 544	2 656	2 431	2 474	2 281	2 915	2 846
Timantteja ynnä muita jalokiviä ja helmiä	—	4	—	24	—	10	—	18	—	12	—	3
XXXIV. Tavaroita, joita ei voida lukea yllämai- nittuihin ryhmiin — Articles d'autres espèces:												
Lannoitusaineita	118 733	672	176 765	946	196 283	1 211	157 287	1 126	169 108	1 032	216 992	1 533
Muita lajeja	11	0	42	1	6	2	6	2	14	3	11	2
Merenvahingoittamaa tavaraa	—	101	—	368	—	187	—	47	—	53	—	127

1) Tähän sisältyy myöskin pelastusveneiden määrä. — Y compris bateaux de sauvetage.

115. Viennin arvo tavara-
Valeur des marchandises

Tavaralaji. Marchandises.	1906.		1907.		1908.	
	Tuhansiss. markkoissa.	%	Tuhansiss. markkoissa.	%	Tuhansiss. markkoissa.	%
1 Eläviä eläimiä — Animaux vivants..	1 999	0.71	2 007	0.76	1 968	0.81
2 Karjantuotteita, voita, lihaa ja metsän- riistaa — Produits animaux, beurre, viandes etc.	41 797	14.92	36 564	13.78	35 850	14.76
3 Kaloja — Poissons	4 736	1.69	5 262	1.98	4 920	2.02
4 Viljaa, leivoksia ja tärkkelystä — Fa- rineux alimentaires	1 434	0.51	1 552	0.58	766	0.32
5 Vihanneksia, ryytimaankasveja ja juu- rikkaita — Produits potagers, pom- mes de terre etc.	72	0.03	124	0.05	65	0.03
6 Hedelmiä ja marjoja — Fruits et baies	86	0.03	364	0.14	344	0.14
7 Säilykkeitä, mäännä ja syötäviä kuo- riaiseläimiä — Conserves	800	0.29	857	0.32	844	0.35
8 Siirtomaantav.,höysteitä ja tupakkaa— Denrées coloniales de consommation	436	0.16	552	0.21	948	0.39
9 Juomatarvoita — Boissons	7	0.00	9	0.00	11	0.01
10 Apteekkitavaroita — Espèces médi- cinales, drogues etc.....	35	0.01	37	0.01	6	0.00
11 Luita, sarvia, harjaksia, karvoja ja jou- hia y. m. — Os, cornes, poils etc...	431	0.15	394	0.15	350	0.14
12 Vuotia ja nahkoja, turkiksia ja turkis- tavaroita — Peaux, cuirs, pelleteries et fourrures	9 164	3.27	7 321	2.76	7 197	2.96
13 Kasveja ja siemeniä ynnä kasviaineita sekä valmisteita niistä — Arbres, plantes, graines etc.	1 148	0.41	1 148	0.43	1 076	0.44
14 Puuaineita ja puuteoksia — Bois et ouvrages en bois.....	143 758	51.32	142 979	53.88	130 036	53.52
15 Puumassaa, paperia ja paperiteoksia — Pâte de bois, papiers etc	38 490	13.74	43 363	16.34	42 541	17.51
16 Kehruuaineita — Matières textiles..	95	0.03	143	0.05	123	0.05
Valmisteita kehruuaineista — Produits textiles:						
17 Lankoja, rihmaa ja köydenpunojan- teoksia — Fils, cordes.....	1 193	0.43	1 531	0.58	2 010	0.83
18 Kankaita — Tissus	2 595	0.93	3 656	1.38	5 168	2.13

1) Prosenttimäärät osottavat eri tavaralajien arvon suhteellisesti koko vientiin, siihen en proportion de l'exportation totale, y compris les réexportations.

ryhmittäin vuosina 1906—1909. 1)
exportées 1906—1909.

1909.												Yhteensä. Total.	%.	
Venäjälle, Russie.	Suomi, Suède.	Ruotsiin, Norvège.	Norjiaan, Norvège.	Almagnen, Allemagne.	Saksaan, Danemark.	Tanskaan, Danemark.	Issoon, Britan- niaan ja Irlant- in, Grande Bretag- ne et Irlande.	Ranskaan, France.	Hollantiin, Hollande.	Belgiaan, Belgique.	Muihin Euroo- ppaan maihin, Autres pays d'Europe.			
Tuhansissa markkoissa. — Milliers de marcs.											%.			
1 503	659	—	3	3	—	—	—	—	—	—	—	2 168	0.85	1
4 121	647	—	3 399	1 283	24 489	—	—	—	—	—	—	33 939	13.34	2
4 607	387	—	1	8	1	—	—	—	—	—	—	5 004	1.97	3
167	663	—	0	1	137	—	—	—	—	—	—	968	0.38	4
34	42	—	0	0	—	—	—	—	—	—	—	76	0.03	5
171	5	—	288	1	1	—	—	—	—	—	—	466	0.18	6
1 206	2	—	9	0	—	—	—	—	—	—	—	1 217	0.48	7
6	882	—	48	69	34	—	—	—	—	1	—	1 040	0.41	8
1	2	—	2	0	0	—	—	—	—	—	—	5	0.00	9
2	—	—	2	0	—	—	—	—	—	—	—	4	0.00	10
204	18	—	140	4	12	—	—	—	—	—	—	378	0.15	11
4 838	321	9	1 268	2 460	336	—	—	—	—	—	—	9 232	3.63	12
209	476	—	256	161	86	—	—	—	—	—	—	1 188	0.47	13
12 217	4 486	199	20 575	3 815	43 543	19 715	9 297	12 430	7 586	4 339	—	138 202	54.31	14
26 099	100	—	3 962	353	8 937	999	1 186	630	50	181	—	42 497	16.70	15
1	6	—	193	1	—	—	—	6	—	—	—	207	0.08	16
1 695	3	—	47	14	—	—	—	—	—	—	—	1 759	0.69	17
6 401	22	—	7	10	—	—	—	—	—	—	—	6 440	2.53	18

luettuna takaisinviinti. — Les pour cent indiquent la valeur des catégories de marchandises

Tavaralaji. Marchandises.	1906.		1907.		1908.	
	Tuhansiss. markoissa.	%	Tuhansiss. markoissa.	%	Tuhansiss. markoissa.	%
1 Valmiita vaatteita, hattuja, lakkeja, sukankutojanteoksia y. m. — Vêtements, chapeaux, bonneteries etc.	25	0.01	4	0.00	13	0.01
2 Gummia, tervaa, hartsia y. m. samantlaatuisia aineita ja valmisteita — Résines, goudrons etc.	1 051	0.38	869	0.33	905	0.37
3 Öljyä ja rasvoja sekä valmisteita — Huiles, bougies etc.	141	0.05	13	0.01	19	0.01
4 Kosmeettisia aineita — Parfumeries	5	0.00	6	0.00	7	0.00
5 Kivennäisiä ja kivennäisteoksia — Pierres, terres, minéraux combustibles, poteries etc.	3 027	1.08	2 493	0.94	2 819	1.16
6 Kemiallisia aineita ja valmisteita — Produits chimiques	474	0.17	571	0.22	445	0.18
7 Räjähdy- ja sytytysaineita — Poudres, allumettes etc.	128	0.05	98	0.04	205	0.08
8 Värejä ja värjäysaineita — Couleurs et teintures préparées	366	0.13	223	0.08	220	0.09
9 Metalleja ja metalliteoksia — Métaux et ouvrages en métaux	12 867	4.59	4 897	1.85	2 437	1.00
10 Koneita ja koneosia, moottoreita, apparatteja ja työkaluja — Machines et outils	1 784	0.64	1 399	0.53	495	0.20
11 Instrumentteja ja kellosepänteoksia — Instruments et horlogeries	1	0.00	4	0.00	2	0.00
12 Vaunusepänteoksia ja ajoneuvoja — Voitures.....	251	0.09	138	0.05	82	0.03
13 Laivoja ja veneitä—Navires et bateaux	11 198	4.00	6 349	2.39	745	0.31
14 Taide- ja kirjallisuustarroita, opetusvälineitä, kirjoitustarpeita y. m. — Product. d'art, livres, plumes etc.	343	0.12	236	0.09	200	0.08
15 Koru- ja ylellisyystavaroita, edellä luettelematta olevia — Articles de luxe	—	—	1	0.00	14	0.01
16 Tavaroita, jotka eivät ole ed. ol. ryhm. luettavia — Art. d'autres espèces..	177	0.06	195	0.07	142	0.06
17 Takaisinviinti — Réexportation	1 236	—	1 875	—	2 071	—

1909.												Yhteensä. Total.	%		
Venäjälle. Russie.	Roottisiin. Suède.	Norjiaan. Norvège.	Allemagne.	Saksaan. Danemark.	Tanskaan. Danemark.	Isaon Britan- nian ja Irlan- din Grande Bretagne ne et Irlande.	Ranskaan. France.	Hollantiin. Hollande.	Belgiaan. Belgique.	Belgiaan. Belgique.	Muihin Euroo- pan maihin. Autres pays d'Europe.			Euroopan ulkop. maihin. Pays hors d'Europe.	
Tuhansissa markoissa. — Milliers de marcs.												%			
16	0	—	0	—	—	—	—	—	—	—	—	—	16	0.01	1
160	57	—	74	5	289	27	28	—	—	153	—	—	793	0.31	2
8	1	—	50	1	16	—	—	—	—	—	—	—	76	0.03	3
—	5	—	—	0	—	—	—	—	—	—	—	—	5	0.00	4
2 802	4	—	65	12	155	—	0	6	—	—	—	—	3 044	1.20	5
324	8	—	129	—	—	—	—	—	—	—	—	—	461	0.18	6
0	0	—	221	—	151	—	—	1	—	—	—	—	373	0.15	7
218	0	—	—	—	—	—	—	—	—	—	—	—	218	0.09	8
2 391	31	—	52	1	31	—	—	—	—	—	—	—	2 506	0.98	9
781	26	—	0	1	—	—	—	—	—	—	—	—	808	0.32	10
3	1	—	—	—	—	—	—	—	—	—	—	—	4	0.00	11
121	1	—	1	—	—	—	—	—	—	—	—	—	123	0.05	12
567	157	—	1	3	20	9	—	—	—	74	10	—	841	0.33	13
60	51	—	58	10	10	—	—	—	—	—	—	—	189	0.07	14
0	1	—	—	—	—	—	—	—	—	—	—	—	1	0.00	15
9	16	—	162	13	12	—	—	—	5	—	—	—	217	0.08	16
866	669	—	577	381	70	—	—	—	26	—	—	—	2 589	—	17

116. Tuonnin arvo tavara-

Valeur des marchandises

Tavaralaji. Marchandises.	1906.		1907.		1908.		Ruotsista. Suède.		Venäjältä. Russie.
	Tuhans. m:koissa.	%	Tuhans. m:koissa.	%	Tuhans. m:koissa.	%			
1 Eläviä eläimiä — Animaux vivants	399	0.13	373	0.10	339	0.11	211	36	
2 Karjantuotteita, lihaa ja metsänriistaa — Produits animaux, viandes etc..	8 244	2.63	13 365	3.52	11 141	3.07	6 687	98	
3 Kaloja — Poissons	1 790	0.57	2 984	0.79	2 997	0.82	201	1 405	
4 Viljaa, leivoksia ja tärkkelystä — Farineux alimentaires	73 156	23.30	83 652	22.06	81 623	22.45	41 570	155	
5 Vihanneksia, ryytimaankasveja ja juurikkaita — Produits potagers, pommes de terre etc.	3 472	1.11	3 802	1.00	3 122	0.86	1 953	2	
6 Hedelmiä ja marjoja — Fruits et baies	5 253	1.67	6 179	1.63	4 891	1.35	1 277	22	
7 Säilykkeitä, mäännää ja syötäviä kuoriaiseläimiä — Conserves	686	0.22	700	0.18	703	0.19	257	52	
8 Siirtomaantav., höysteitä ja tupakkaa — Denrées colon. de consommation	35 724	11.38	37 829	9.96	36 675	10.09	19 647	71	
9 Juomatavaroita — Boissons	5 480	1.75	5 765	1.52	6 350	1.75	46	88	
10 Apteekkitavaroita — Espèces mé- dicinales, drogues etc.....	645	0.21	753	0.20	820	0.22	25	10	
11 Luita, sarvia, harjaksia, karvoja ja jousia y. m. — Os, cornes, poils etc.....	2 243	0.71	2 556	0.67	2 197	0.60	1 747	14	
12 Vuotia ja nahkoja, turkkisia ja turkis- tavaroita — Peaux, cuirs, pelle- teries et fourrures	14 012	4.46	16 927	4.46	14 691	4.04	1 548	1 033	
13 Kasveja ja siemeniä ynnä kasviaineita sekä valmisteita niistä — Arbres, plantes, graines etc.....	14 316	4.56	14 060	3.71	14 962	4.12	9 149	780	
14 Puuaineita ja puuteoksia — Bois et ouvrages en bois	1 981	0.63	2 888	0.76	3 101	0.85	1 363	349	
15 Puumassaa, paperia ja paperiteoksia — Pâte de bois, papiers etc.	2 061	0.66	2 198	0.58	2 808	0.77	316	276	
16 Kehruuaineita — Matières textiles Valmisteita kehruuaineista — Pro- duits textiles:	21 206	6.76	23 216	6.12	22 058	6.07	1 572	136	
17 Lankoja, rihmaa ja köydenpunojan- teoksia — Fils, cordes	6 827	2.19	8 468	2.23	7 920	2.18	1 869	763	
18 Kankaita — Tissus	18 470	5.88	23 983	6.33	21 494	5.91	5 988	331	

ryhmittäin vuosina 1906—1909.

importées 1906—1909.

1909.															Yhteensä. Total.	%	Tuhansissa markkoissa.
Isosta Britannian- saarelle ja Irlannista Grande Bretagne et Irlande.	Ranskasta. France.	Hollannista. Hollande.	Danimark. Danemark.	Tanskasta. Danemark.	Saksasta. Allemagne.	Norjasta. Norvège.	Belgiasta. Belgique.	Espanjasta. Espagne.	Muita Euroop. mai- sista Euroop. mai- sista.	Ennen Euroop. mai- sista Euroop. mai- sista.	Yhteensä. Total.	%	Tuhansissa markkoissa.				
—	4	6	42	—	—	—	—	—	—	0	—	—	299	0.08	—	1	
1	726	1 585	622	12	5	0	—	—	—	1	—	—	1 9 738	2.65	—	50	
177	238	499	994	—	70	—	—	—	—	—	—	—	5 3 589	0.98	—	357	
268	37 038	2 653	1 731	1 003	2 143	628	0	0	1 643	0	88 832	24.20	—	—	931	4	
0	380	696	10	2	—	—	—	—	0	—	0	3 043	0.83	—	0	5	
0	2 286	409	594	62	5	2	224	0	0	15	4 896	1.33	—	—	1 170	6	
0	277	93	88	92	1	19	—	0	—	2	881	0.24	—	—	196	7	
0	19 005	834	475	32	828	205	504	5	136	132	41 874	11.40	18 241	8 525	8		
0	1 767	200	173	2 331	239	65	1 097	229	0	8	6 243	1.70	11	3 397	9		
0	628	52	14	3	5	3	—	4	—	0	744	0.20	—	—	73	10	
0	327	122	18	229	2	1	0	3	4	1	2 468	0.67	—	—	27	11	
6	10 991	1 171	339	257	41	299	—	45	1 011	23	16 764	4.57	—	—	688	12	
0	4 294	305	133	379	197	87	—	98	136	2	15 560	4.24	—	—	26	13	
0	1 188	198	65	3	14	5	—	2	0	5	3 192	0.87	—	—	69	14	
1	1 690	82	32	23	19	36	3	11	0	10	2 499	0.68	—	—	391	15	
0	10 531	556	9 001	149	105	249	—	0	—	—	22 299	6.07	—	—	82	16	
0	2 488	356	1 785	2	8	1 069	—	20	—	1	8 361	2.38	—	—	547	17	
1	8 763	1 975	3 089	130	9	135	—	184	0	34	20 639	5.62	—	—	3 024	18	

Tavaralaji. Marchandises.	1906.		1907.		1908.		Suomisista. Suède.		Venäjältä. Russie.
	Tuhans. m:koissa.	%	Tuhans. m:koissa.	%	Tuhans. m:koissa.	%			
1 Valmiita vaatteita, hattuja, lakkeja, sukankutojanteoksia y. m. — Vêtements, chapeaux, bonneteries etc.	6 944	2.21	8 590	2.27	7 450	2.05	976	283	
2 Gummiä, tervaa, hartsia y. m. samantyyppisiä aineita ja valmisteita — Résines, goudrons etc.	8 049	2.56	9 585	2.59	8 478	2.33	3 911	401	
3 Öljyjä ja rasvoja sekä valmisteita — Huiles, bougies etc.	9 677	3.08	11 398	3.01	11 239	3.09	8 285	137	
4 Kosmeettisia aineita — Parfumeries	735	0.23	765	0.20	837	0.23	144	223	
5 Kivennäisiä ja kivennäisteoksia — Pierres, terres, minéraux combustibles, poteries etc.	10 536	3.36	18 396	4.85	19 204	5.28	1 322	1 570	
6 Kemiaalisia aineita ja valmisteita — Produits chimiques	4 757	1.52	6 646	1.75	7 186	1.98	300	88	
7 Räjähdyks- ja sytytysaineita — Poudres, allumettes etc.	367	0.12	336	0.09	254	0.07	79	21	
8 Väriä ja värjäysaineita — Couleurs et teintures préparées.	4 773	1.52	5 329	1.40	4 853	1.33	47	239	
9 Metalleja ja metalliteoksia — Métaux et ouvrages en métaux	22 028	7.02	29 234	7.71	26 002	7.16	4 929	2 085	
10 Koneita ja koneosia, moottoreita, apparatteja ja työkaluja — Machines et outils	18 423	5.87	25 464	6.72	24 595	6.77	484	4 712	
11 Instrumentteja ja kellosepänteoksia — Instruments et horlogeries	3 056	0.97	3 841	1.01	3 665	1.01	110	253	
12 Vaunusepänteoksia ja ajoneuvoja — Voitures	579	0.18	676	0.18	1 011	0.28	106	192	
13 Laivoja ja veneitä — Navires et bateaux	2 099	0.67	1 933	0.51	3 994	1.10	88	1 039	
14 Taide- ja kirjallisuustuotteita, opetusvälineitä, kirjoitustarpeita y. m. — Product. d'art, livres, plumes etc.	2 474	0.79	3 211	0.85	3 206	0.88	355	1 344	
15 Koru- ja ylellisyystavaroita, edellä luettelematta olevia — Articles de luxe	2 073	0.66	2 554	0.67	2 449	0.67	226	133	
16 Tavaroita, jotka eivät ole edellä oleviin ryhmiin luettavia sekä huuto-kaupalla myytyjä tavaroita — Art. d'autres espèces.	1 315	0.42	1 400	0.37	1 175	0.32	32	109	

1909.														Yhteensä. Total.	Laski tullitulo ulko- maista, paitsi Venk- jältä tuod. tavaroi- sta Rec. douan. calc. des pays étr. exc. la Russie. Laskettu tullitulo Venäjältä tuod. tavar- oista Rec. douan. calcées pour l'imp. de Russie.	Tuhansissa markoissa.
Isosta Britannian ja Irlannista Grande Bretagne et Irlande.	Tanskasta. Danemark.	Saksasta. Allemagne.	Norjasta. Norvège.	Ranskasta. France.	Hollannista. Hollande.	Belgiasta. Belgique.	Espanjasta. Espagne.	Muita Euroop. maist. Autres pays d'Europe.	Pays hors d'Europe.	Transit par la Russie. Euroopan ulkopuoli- sista maista.	Venki. rajan yli tuot. ulkom. tullimaita tavaroi- sta.	Yhteensä. Total.	%			
2	4 957	399	484	68	3	7	—	110	1	11	7 301	1.99	—	1 181	1	
0	3 084	644	592	14	146	281	—	3	—	4	9 080	2.47	—	327	2	
0	1 426	632	751	136	1 159	728	23	0	—	2	13 279	3.62	—	461	3	
0	414	30	23	37	1	2	—	2	—	1	877	0.24	—	101	4	
162	4 083	1 234	9 086	22	242	355	—	7	—	6	18 089	4.93	—	315	5	
0	1 881	58	1 298	1	268	813	0	1 232	—	0	5 989	1.62	—	594	6	
21	86	2	12	—	—	—	—	—	—	0	221	0.06	—	37	7	
0	4 046	102	131	44	127	142	—	1	—	3	4 882	1.33	—	343	8	
83	7 523	1 708	4 781	22	512	1 167	0	9	0	26	22 845	6.22	—	3 510	9	
31	8 879	1 708	3 766	23	253	57	—	5	—	47	19 965	5.44	—	1 732	10	
1	1 919	448	100	35	43	1	0	598	1	53	3 562	0.97	—	356	11	
—	279	113	53	—	8	5	—	—	—	3	759	0.21	—	70	12	
13	157	7	296	2	—	—	—	—	—	1	1 603	0.44	—	12	13	
14	1 343	106	111	88	2	15	0	24	0	1	3 403	0.93	—	78	14	
8	1 460	247	79	91	0	8	0	29	0	12	2 293	0.62	—	379	15	
—	419	6	539	—	0	3	—	—	0	—	1 108	0.30	1	3	16	

Tuhansissa markoissa. — Milliers de marcs.

117. Viennin ja tuonnin arvo

Résumé des exportations et des importations

Vienti. — Exportations.

Tavaralaji. Marchandises.	Tuhansissa markkoissa. — Milliers de marcs.														Yhteensä. Total.	
	Venäjälle. Russie.	Ruotsiin. Suède.	Norjiaan. Norvège.	Saksaan. Allemagne.	Tanskkaan. Danemark.	Isoon Britanniin ja Irlantiin. Grande-Bretagne et Irlande.	Ranskaan. France.	Hollantiin. Hollande.	Belgiaan. Belgique.	Muihin Euroop. maihin. Autres pays d'Europe.	Euroopan ulkopuol. maihin. Pays hors d'Europe.			%		
1. Eläviä eläimiä — Animaux vivants	2 478	433	—	8	1	—	—	—	—	—	—	—	—	2 920	1.01	
2. Karjantuotteita, voita, lihaa, ja metsänriistaa — Produits animaux, beurre, viandes etc.	5 769	561	—	3 138	1 470	23 748	—	—	—	—	—	—	—	34 686	12.04	
3. Kaloja — Poissons	3 891	496	—	0	8	1	—	—	—	—	—	—	—	4 396	1.53	
4. Viljaa, leivoksia ja tärkkelystä — Farineux alimentaires	114	563	—	0	1	0	—	—	—	—	—	—	—	678	0.24	
5. Vihanneksia, ryytimaan kasveja ja juurikkaita — Produits potagers, pommes de terre etc.	27	80	—	—	0	—	—	—	—	—	—	—	—	107	0.04	
6. Hedelmiä ja marjoja — Fruits et baies	225	33	—	445	3	1	—	—	—	—	—	—	—	707	0.25	
7. Säilykkeitä, määhnää ja syöt. kuoriaiseläim. — Conserves	1 252	16	—	8	—	—	—	—	—	—	—	—	—	1 276	0.44	
8. Siirtomaantav., höysteitä ja tupakkaa — Denrées coloniales de consommation	2	893	—	56	115	33	—	—	—	—	—	—	—	1 102	0.38	
9. Juomatavaroita — Boissons	2	0	—	5	0	—	—	—	—	—	—	—	—	7	0.00	
10. Apteekkitavar. — Espèces médicinales, drogues etc.	2	—	—	8	—	0	—	—	—	—	—	—	—	10	0.00	
11. Luita, sarvia, harjaksia, karvoja ja jousia y. m. — Os, cornes, poils etc.	296	46	—	245	1	15	—	—	—	—	—	—	—	603	0.21	
12. Vuotia ja nahk., turkiksia ja turkistav. — Peaux, cuirs, pelleteries et fourrures	6 241	209	—	2 217	1 373	175	—	37	—	—	—	—	—	10 252	3.56	
13. Kasveja ja siemeniä ynnä kasviaineita sekä valmisteita niistä — Arbres, plantes, graines etc.	236	618	—	245	50	71	—	—	—	—	—	—	—	1 220	0.42	
14. Puuaineita ja puuteoksia — Bois et ouvrages en bois	11 818	6 584	1 003	22 202	5 059	50 918	23 433	11 581	12 892	10 303	5 638	161 431	56.04	—	—	
15. Puumassaa, paperia ja pape-riteoksia — Papier etc.	30 740	92	—	4 317	1 511	9 768	1 128	1 122	997	—	422	50 097	17.39	—	—	
16. Kehruuaineita — Matières textiles	28	8	—	155	—	2	—	—	0	—	—	193	0.07	—	—	
Valmisteita kehruuaineista — Produits textiles:																
17. Lankoja, rihmaa ja köydenpunojanteoksia — Fils, cordes	1 891	0	—	318	34	4	—	—	—	—	—	2 247	0.78	—	—	
18. Kankaita — Tissus	6 065	7	—	3	24	5	—	—	—	—	—	6 104	2.12	—	—	

tavararyhmittäin vuonna 1910.

pour 1910 par classes des marchandises.

Tuonti. — Importations.

Tavaralaji. Marchandises.	Tuhansissa markkoissa. — Milliers de marcs.														Yhteensä. Total.		Tuhansissa markkoissa.
	Venäjältä. Russie.	Ruotsista. Suède.	Norjasta. Norvège.	Saksasta. Allemagne.	Tanskasta. Danemark.	Isoista Britanniasta ja Irlannista. Grande-Bretagne et Irlande.	Ranshasta. France.	Hollannista. Hollande.	Belgiasta. Belgique.	Espanjasta. Espagne.	Euroopan ulkopuol. maista Euroop. maist. d'Europe.	Pays hors d'Europe.			%		
1. Laske, tullittu ulko- mailla, paitsi Venä- jältä tuot. tavarointa. Rec. douan. ext. des pays étr. exc. la Russie.	211	46	—	13	4	27	—	1	—	—	0	—	—	302	0.08	—	—
2. Laske, tullittu ulko- mailla, paitsi Venä- jältä tuot. tavarointa. Rec. douan. ext. des pays étr. exc. la Russie.	6 641	72	0	338	1 261	507	12	48	0	—	1	—	0	8 880	2.31	—	42
3. Laske, tullittu ulko- mailla, paitsi Venä- jältä tuot. tavarointa. Rec. douan. ext. des pays étr. exc. la Russie.	290	1 270	139	236	476	968	—	38	—	—	—	—	65	3 482	0.90	—	343
4. Laske, tullittu ulko- mailla, paitsi Venä- jältä tuot. tavarointa. Rec. douan. ext. des pays étr. exc. la Russie.	30 698	467	95	41 819	3 524	1 763	471	1 359	287	—	0	1 351	0	81 834	21.31	—	885
5. Laske, tullittu ulko- mailla, paitsi Venä- jältä tuot. tavarointa. Rec. douan. ext. des pays étr. exc. la Russie.	2 076	3	0	475	841	24	2	16	0	—	0	—	0	3 437	0.89	—	0
6. Laske, tullittu ulko- mailla, paitsi Venä- jältä tuot. tavarointa. Rec. douan. ext. des pays étr. exc. la Russie.	1 582	18	0	2 568	503	889	28	22	3	232	0	0	14	5 859	1.53	—	1 203
7. Laske, tullittu ulko- mailla, paitsi Venä- jältä tuot. tavarointa. Rec. douan. ext. des pays étr. exc. la Russie.	261	89	0	254	68	80	111	1	18	0	1	—	3	886	0.23	—	208
8. Laske, tullittu ulko- mailla, paitsi Venä- jältä tuot. tavarointa. Rec. douan. ext. des pays étr. exc. la Russie.	22 396	68	0	21 425	657	637	52	593	449	732	9	63	188	47 269	12.31	17 958	8 284
9. Laske, tullittu ulko- mailla, paitsi Venä- jältä tuot. tavarointa. Rec. douan. ext. des pays étr. exc. la Russie.	47	80	—	2 635	258	226	2 879	356	41	1 319	258	1	4	8 104	2.11	4 601	11
10. Laske, tullittu ulko- mailla, paitsi Venä- jältä tuot. tavarointa. Rec. douan. ext. des pays étr. exc. la Russie.	30	24	0	634	72	60	2	1	10	—	4	—	1	838	0.22	—	72
11. Laske, tullittu ulko- mailla, paitsi Venä- jältä tuot. tavarointa. Rec. douan. ext. des pays étr. exc. la Russie.	1 833	22	—	477	79	19	220	3	1	—	9	3	2	2 668	0.69	—	34
12. Laske, tullittu ulko- mailla, paitsi Venä- jältä tuot. tavarointa. Rec. douan. ext. des pays étr. exc. la Russie.	1 433	850	2	13 132	1 169	313	305	179	379	—	84	945	12	18 803	4.90	—	695
13. Laske, tullittu ulko- mailla, paitsi Venä- jältä tuot. tavarointa. Rec. douan. ext. des pays étr. exc. la Russie.	9 204	879	0	6 247	327	554	408	231	112	—	11	570	1	18 539	4.83	—	51
14. Laske, tullittu ulko- mailla, paitsi Venä- jältä tuot. tavarointa. Rec. douan. ext. des pays étr. exc. la Russie.	1 253	399	0	1 055	206	147	3	5	7	—	3	0	9	3 087	0.80	—	80
15. Laske, tullittu ulko- mailla, paitsi Venä- jältä tuot. tavarointa. Rec. douan. ext. des pays étr. exc. la Russie.	221	281	1	1 856	76	91	23	17	45	4	8	0	14	2 637	0.69	—	443
16. Laske, tullittu ulko- mailla, paitsi Venä- jältä tuot. tavarointa. Rec. douan. ext. des pays étr. exc. la Russie.	2 357	120	—	8 757	331	8 630	227	179	229	—	—	—	0	20 830	5.42	—	76
17. Laske, tullittu ulko- mailla, paitsi Venä- jältä tuot. tavarointa. Rec. douan. ext. des pays étr. exc. la Russie.	1 944	521	0	2 242	353	1 752	1	83	1 047	—	42	—	2	7 987	2.08	—	511
18. Laske, tullittu ulko- mailla, paitsi Venä- jältä tuot. tavarointa. Rec. douan. ext. des pays étr. exc. la Russie.	6 796	499	0	9 392	2 179	3 565	186	53	173	—	221	1	20	23 085	6.01	—	3 314

Vienti. — *Exportations*

Tavaralaji. Marchandises.	Tuhansissa markkoissa. — Milliers de marcs.														Yhteensä. Total.	
	Venäjälle. Russie.	Suomi. Suède.	Ruotsiin. Suède.	Norjassa. Norvège.	Allemagne.	Saksassa. Danemark.	Tanskassa. Danemark.	Ranskassa. France.	Isossa Britanniassa ja Irlannissa. Grande Bretagne et Irlande.	Belgiassa. Belgique.	Hollannissa. Hollande.	Muihin Euroopp. maihin. Autres pays d'Europe.	Muihin Euroopp. maihin. Autres pays d'Europe.	Euroopan ulkopuoli- sien maihin. Pays hors d'Europe.	%	
1 Valmiita vaatteita, hattuja, lakkeja, sukankutojanteoksia y. m. — Vêtements, chapeaux, bonneteries etc.	27	—	—	—	—	—	—	—	—	—	—	—	—	—	27	0.01
2 Gummia, tervaa, hartsia y. m. samanlaatuisia aineita ja valmisteita — Résines, goudrons etc.	186	45	—	106	1	206	23	—	—	—	121	—	—	—	688	0.24
3 Öljyjä ja rasvoja sekä valmisteita niistä — Huiles, bougies etc.	8	3	—	212	—	78	—	5	4	—	—	—	—	—	310	0.11
4 Kosmeettisia aineita — Parfumeries	—	7	—	—	0	—	—	—	—	—	—	—	—	—	7	0.00
5 Kivennäisiä ja kivennäisteoksia — Pierres, terres, minéraux combustibles, poteries etc.	3 258	2	—	49	12	159	10	—	0	—	—	—	—	—	3 490	1.21
6 Kemiallisia aineita ja valmisteita — Produits chimiques	414	4	—	176	0	0	—	—	—	—	—	—	—	—	594	0.21
7 Räjähdys- ja sytytysaineita — Poudres, allumettes etc.	1	0	—	34	2	125	—	—	0	—	—	—	—	—	162	0.06
8 Väriä ja värjäysaineita — Couleurs et teintures préparées	227	—	—	0	0	1	—	—	0	—	—	—	—	—	228	0.08
9 Metalleja ja metalliteoksia — Métaux et ouvrages en métaux	1 652	61	—	132	1	59	—	—	1	—	—	—	—	—	1 906	0.66
10 Koneita ja koneosia, moottoreita, aparaatteja ja työkaluja — Machines et outils	1 041	3	—	0	0	—	—	—	—	—	—	—	—	—	1 044	0.36
11 Instrumentteja ja kellosepänteoksia — Instruments et horlogeries	7	0	—	0	—	—	—	—	—	—	—	—	—	—	7	0.00
12 Vaunusepänteoksia ja ajoneuvoja — Voitures	114	2	—	—	—	—	—	—	—	—	—	—	—	—	116	0.04
13 Laivoja ja veneitä — Navires et bateaux	722	13	19	51	6	54	—	8	—	30	62	—	—	—	965	0.33
14 Taide- ja kirjallisuustuotteita, opetusvälineitä, kirjoitustarpeita y. m. — Product. d'art, livres, plumes etc.	119	51	—	47	11	7	—	—	1	—	—	—	—	—	236	0.08
15 Koru- ja ylellisyystavaroita, edellä luettelematta olevia — Articles de luxe	1	—	—	—	—	—	—	—	—	—	—	—	—	—	1	0.00
16 Tavaroita, jotka eivät ole edellä oleviin ryhmiin luettavia — Art. d'autres espèces	11	17	—	175	53	—	—	0	2	—	—	—	—	—	258	0.09

Tuonti. — *Importations*

Tavaralaji. Marchandises.	Tuhansissa markkoissa. — Milliers de marcs.														Yhteensä. Total.		Tuhansissa markkoissa.	
	Venäjältä. Russie.	Ruotsista. Suède.	Norjasta. Norvège.	Saksasta. Danemark.	Tanskasta. Danemark.	Allemagne.	Saksasta. France.	Isossa Britanniassa ja Irlannissa. Grande Bretagne et Irlande.	Belgiassa. Belgique.	Hollannista. Hollande.	Ranskasta. France.	Muista Euroopp. maista. Autres pays d'Europe.	Espanjasta. Espagne.	Yhteensä. Total.	%			
1 Lask. tulliainelto ulko- mailla, paitsi Ven- äjältä tuod. tavaroita. Rec. douan. calc. des pays étr. excl. la Russie.	1 128	290	2	5 720	463	508	67	35	4	—	156	0	12	8 385	2.18	—	1 363	1
2 Laskettuihin tulli- venäjältä tuod. tav. Rec. douan. calculés pour l'imp. de Russie.	3 827	543	0	3 685	900	627	64	300	700	—	4	—	8	10 658	2.78	—	397	2
3 Laskettuihin tulli- venäjältä tuod. tav. Rec. douan. calculés pour l'imp. de Russie.	7 327	103	1	1 414	498	1 277	103	869	916	26	0	—	3	12 537	3.26	—	493	3
4 Laskettuihin tulli- venäjältä tuod. tav. Rec. douan. calculés pour l'imp. de Russie.	187	258	0	378	28	31	38	1	0	—	3	—	5	929	0.24	—	113	4
5 Laskettuihin tulli- venäjältä tuod. tav. Rec. douan. calculés pour l'imp. de Russie.	1 828	1 811	161	3 748	1 453	7 445	215	403	137	—	5	0	5	17 211	4.48	—	326	5
6 Laskettuihin tulli- venäjältä tuod. tav. Rec. douan. calculés pour l'imp. de Russie.	238	107	0	2 002	53	1 139	2	406	831	—	1 488	—	1	6 267	1.63	—	594	6
7 Laskettuihin tulli- venäjältä tuod. tav. Rec. douan. calculés pour l'imp. de Russie.	81	33	—	87	0	16	—	0	1	—	0	—	0	218	0.06	—	33	7
8 Laskettuihin tulli- venäjältä tuod. tav. Rec. douan. calculés pour l'imp. de Russie.	70	269	0	4 890	95	172	41	188	98	2	1	—	1	5 827	1.52	—	404	8
9 Laskettuihin tulli- venäjältä tuod. tav. Rec. douan. calculés pour l'imp. de Russie.	4 174	2 663	40	8 060	2 034	9 046	23	1 041	896	0	10	0	21	28 008	7.29	—	3 759	9
10 Laskettuihin tulli- venäjältä tuod. tav. Rec. douan. calculés pour l'imp. de Russie.	457	5 123	140	9 386	2 026	3 571	6	227	226	—	11	—	112	21 285	5.54	—	1 723	10
11 Laskettuihin tulli- venäjältä tuod. tav. Rec. douan. calculés pour l'imp. de Russie.	171	271	4	2 258	454	117	34	47	3	0	694	0	57	4 110	1.07	—	389	11
12 Laskettuihin tulli- venäjältä tuod. tav. Rec. douan. calculés pour l'imp. de Russie.	133	256	—	507	37	76	—	5	1	—	—	—	8	1 023	0.27	—	76	12
13 Laskettuihin tulli- venäjältä tuod. tav. Rec. douan. calculés pour l'imp. de Russie.	33	198	74	138	0	523	—	—	—	—	—	—	—	966	0.25	—	7	13
14 Laskettuihin tulli- venäjältä tuod. tav. Rec. douan. calculés pour l'imp. de Russie.	426	1 488	8	1 310	126	123	104	2	8	0	30	0	3	3 628	0.95	—	88	14
15 Laskettuihin tulli- venäjältä tuod. tav. Rec. douan. calculés pour l'imp. de Russie.	234	175	9	1 802	305	122	130	0	2	—	55	0	15	2 849	0.74	—	478	15
16 Laskettuihin tulli- venäjältä tuod. tav. Rec. douan. calculés pour l'imp. de Russie.	90	127	—	740	2	663	2	1	33	—	—	4	—	1 662	0.43	21	17	16

**118. Kauppatarkoituksessa saapuneet ja lähteneet,
Mouvement de la navigation commerciale en Finlande**

Kansallisuus tahi lippu. Pavillons.	Saapuneita. — Entrés.									
	Purjelaivoja. Navires à voiles.				Höyrylaivoja. Navires à vapeur.				Yhteensä. Total.	
	Lastissa. Chargés.		Painolastissa. Sur lest.		Lastissa. Chargés.		Painolastissa. Sur lest.			
	Luuku. Nombre.	Tonnage. Tonnage.	Luuku. Nombre.	Tonnage. Tonnage.	Luuku. Nombre.	Tonnage. Tonnage.	Luuku. Nombre.	Tonnage. Tonnage.	Luuku. Nombre.	Tonnage. Tonnage.
1909.										
1 Suomen ¹⁾	1 677	121 075	2 012	223 130	1 671	658 011	334	48 448	5 694	1 050 664
2 Venäjän ¹⁾	339	36 742	573	175 606	102	28 560	125	6 998	1 139	247 906
3 Ruotsin	192	30 851	167	39 674	239	112 443	205	139 216	803	322 184
4 Norjan	20	8 120	33	19 249	121	78 366	269	228 715	443	334 450
5 Tanskan	97	13 823	37	6 044	57	40 846	189	173 735	380	234 448
6 Saksan	19	5 698	5	1 872	226	114 200	114	74 228	364	195 998
7 Hollannin	8	915	2	269	2	1 247	19	20 765	31	23 196
8 Belgian	1	247	—	—	2	1 730	16	14 577	19	16 554
9 Englannin	1	82	—	—	53	53 127	176	202 697	230	255 906
10 Ranskan	1	178	1	165	6	4 230	4	4 195	12	8 768
11 Espanjan	—	—	—	—	1	1 092	8	11 146	9	12 238
12 Itävallan	—	—	—	—	—	—	2	5 777	2	5 777
13 Yhteensä	2 355	217 731	2 830	466 009	2 480	1 093 852	1 461	930 497	9 126	2 708 089
14 1908	2 291	225 934	2 734	426 910	2 439	1 021 689	1 195	910 779	8 659	2 585 312
15 1907	2 770	253 731	2 258	385 876	2 225	940 000	1 318	910 971	8 571	2 490 578
16 1906	2 576	226 046	2 989	434 647	2 132	812 873	1 470	1 030 913	9 167	2 504 479
17 1905	2 863	231 584	2 998	459 001	2 002	749 531	1 504	1 009 104	9 367	2 449 220
18 1904	2 836	224 631	2 715	468 991	2 298	893 153	1 617	1 112 563	9 466	2 699 338
19 1903	3 119	236 758	3 031	485 131	2 260	828 665	1 393	948 716	9 803	2 499 270
20 1902	3 022	246 003	2 752	418 282	2 061	766 195	1 273	726 999	9 108	2 157 479
21 1901	2 870	225 205	3 031	407 749	1 779	661 483	1 252	713 651	8 932	2 008 088
22 1900	3 003	256 691	2 421	368 164	1 847	701 012	1 167	692 090	8 438	2 017 957
23 1899	3 071	264 087	2 091	344 414	2 027	756 583	996	633 809	8 185	1 998 893
24 1898	3 006	262 164	2 609	394 629	1 907	663 412	1 044	598 470	8 566	1 918 675
25 1897	3 064	275 845	2 493	398 808	1 860	611 106	959	582 954	8 376	1 868 713
26 1896	3 030	259 434	2 158	385 965	1 715	516 369	919	562 192	7 822	1 723 960
27 1895	3 008	245 516	2 494	403 046	1 514	461 948	760	470 820	7 776	1 581 330
28 1894	3 076	236 161	2 817	457 428	1 732	482 547	864	471 152	8 489	1 647 288
29 1893	2 788	209 832	2 516	431 086	1 411	417 312	654	385 196	7 369	1 443 426
30 ¹⁾ Siitä Laatokalla kulkeneita:										
Suomalaisia	102	12 795	183	56 076	206	28 031	164	11 352	655	108 254
31 Venäläisiä	41	12 502	523	172 173	28	1 103	110	4 042	702	189 820

**vähintään 19 tonnia kantavat laivat, vuosina 1893—1909.
1893—1909. Navires de 19 tonneaux et au-dessus.**

	Lähteneitä — Sortis.									
	Purjelaivoja. Navires à voiles.				Höyrylaivoja. Navires à vapeur.				Yhteensä. Total.	
	Lastissa. Chargés.		Painolastissa. Sur lest.		Lastissa. Chargés.		Painolastissa. Sur lest.			
	Luuku. Nombre.	Tonnage. Tonnage.	Luuku. Nombre.	Tonnage. Tonnage.	Luuku. Nombre.	Tonnage. Tonnage.	Luuku. Nombre.	Tonnage. Tonnage.	Luuku. Nombre.	Tonnage. Tonnage.
3 313	327 844	244	24 851	1 347	580 763	564	96 559	5 468	1 030 017	1
609	162 115	183	14 029	41	13 299	171	20 813	1 004	210 256	2
318	65 576	20	2 355	360	224 884	77	21 267	775	314 082	3
49	26 605	1	24	351	271 581	29	18 695	430	316 905	4
124	18 653	8	990	216	188 076	12	7 740	360	215 459	5
19	5 551	5	2 039	263	149 442	67	33 164	354	190 196	6
10	1 184	—	—	19	20 150	—	—	29	21 334	7
—	—	—	—	15	12 857	—	—	15	12 857	8
1	82	—	—	205	223 195	8	13 821	214	237 098	9
2	343	—	—	10	8 425	—	—	12	8 768	10
—	—	—	—	7	9 291	1	1 092	8	10 383	11
—	—	—	—	2	5 777	—	—	2	5 777	12
4 445	607 953	461	44 288	2 836	1 707 740	929	213 151	8 671	2 573 132	13
4 511	577 049	559	52 719	2 960	1 764 597	651	160 511	8 681	2 554 876	14
4 042	559 091	801	72 296	2 687	1 654 938	837	185 041	8 367	2 471 366	15
4 967	614 154	467	45 356	2 731	1 686 939	826	158 504	8 991	2 504 953	16
4 998	638 135	466	44 871	2 755	1 620 634	711	120 412	8 930	2 424 052	17
4 972	642 001	470	37 971	2 854	1 784 629	927	161 367	9 223	2 625 968	18
5 256	658 498	573	47 773	2 775	1 580 245	777	149 455	9 381	2 435 971	19
5 053	592 176	512	44 852	2 357	1 260 548	830	169 017	8 752	2 066 593	20
5 510	587 846	425	36 311	2 326	1 257 007	675	113 046	8 936	1 994 210	21
5 129	611 310	396	36 955	2 264	1 255 734	773	136 089	8 562	2 040 088	22
4 815	574 625	381	39 460	2 395	1 249 845	617	140 998	8 208	2 004 928	23
5 145	615 359	471	49 886	2 354	1 136 764	618	125 596	8 588	1 927 605	24
5 026	615 497	456	48 071	2 287	1 072 794	585	124 815	8 354	1 861 177	25
4 960	605 475	370	39 015	2 250	1 005 831	356	67 788	7 936	1 718 109	26
5 281	623 762	288	41 731	2 002	882 124	271	48 225	7 842	1 595 842	27
5 646	651 211	243	31 747	2 212	883 981	381	69 933	8 482	1 636 872	28
5 170	616 867	208	32 473	1 765	739 359	298	62 499	7 441	1 451 198	29
284	72 119	10	3 255	83	8 608	250	21 280	627	105 262	30
434	147 866	7	748	16	589	111	3 938	588	153 141	31

119. Kauppalaivasto ¹⁾ laivojen kantavuuden mukaan ryhmi-
Marine marchande au 31 décembre 1909.

Laivojen kantavuus. Catégories de tonnage.	Kaupungeissa. — Villes.					
	Purjelaivoja. Navires à voiles.		Höyrylaivoja. Navires à vapeur.		Yhteensä. Total.	
	Luku. Nombre.	Tonniluku. Tonnage.	Luku. Nombre.	Tonniluku. Tonnage.	Luku. Nombre.	Tonniluku. Tonnage.
Merellä. — Mer.						
1 19—49 rek. tonnia.....	299	10 458	94	2 720	393	13 178
2 50—99 » »	204	15 105	39	2 832	243	17 937
3 100—199 » »	188	21 153	26	3 604	214	24 757
4 200—299 » »	29	7 068	11	2 581	40	9 649
5 300—399 » »	19	6 590	5	1 698	24	8 198
6 400—499 » »	9	4 003	11	4 635	20	8 638
7 500—599 » »	4	2 247	3	1 632	7	3 879
8 600—699 » »	6	3 879	17	11 036	23	14 915
9 700—799 » »	3	2 270	7	5 227	10	7 497
10 800—899 » »	4	3 303	1	868	5	4 171
11 900—999 » »	9	8 519	—	—	9	8 519
12 1 000—1 099 » »	2	2 101	2	2 099	4	4 200
13 1 100—1 199 » »	—	—	4	4 615	4	4 615
14 1 200—1 299 » »	2	2 514	4	5 086	6	7 600
15 1 300—1 399 » »	4	5 571	—	—	4	5 571
16 1 400—1 499 » »	4	5 800	—	—	4	5 800
17 1 500—1 599 » »	1	1 590	1	1 586	2	3 176
18 1 600—1 699 » »	2	3 301	2	3 246	4	6 547
19 1 700—1 799 » »	2	3 493	—	—	2	3 493
20 1 900—1 999 » »	1	1 993	1	1 997	2	3 990
21 2 000—2 099 » »	—	—	1	2 045	1	2 045
22 2 100—2 199 » »	1	2 154	—	—	1	2 154
23 2 200—2 299 » »	—	—	—	—	—	—
24 Yhteensä	793	113 022	229	57 507	1 022	170 529
Laatokalla.						
<i>Lac Ladoga.</i>						
25 19—49 rek. tonnia.....	2	56	2	52	4	108
26 50—99 » »	17	1 090	1	65	18	1 155
27 100—199 » »	3	454	3	398	6	852
28 200—299 » »	—	—	—	—	—	—
29 300—399 » »	2	658	—	—	2	658
30 400—499 » »	5	2 156	—	—	5	2 156
31 500—599 » »	—	—	—	—	—	—
32 Yhteensä	29	4 414	6	515	35	4 929
Saimaalla ja siihen kuulu-						
villa vesillä.						
<i>Lac Saima et cours d'eau</i>						
<i>y appartenant.</i>						
33 19—49 rek. tonnia.....	71	2 337	51	1 547	122	3 884
34 50—99 » »	37	2 884	30	2 242	67	5 126
35 100—199 » »	110	12 011	17	2 054	127	14 065
36 200—299 » »	—	—	—	—	—	—
37 Yhteensä	218	17 232	98	5 843	316	23 075
38 Kaiken kaikkiaan	1 040	134 668	333	63 865	1 373	198 533

¹⁾ Käsitteä ne vähintään 19 rek. tonnia kantavat laivat, jotka kulkevat merellä ja sen kanssa tonneaux allant sur mer ou sur les lacs intérieurs en communication avec la mer par voie navigable.

tettynä, kaupungeissa ja maaseudulla, 31 p:nä jouluk. 1909.
Par catégories de tonnage.

Maalaiskunnissa. — Communes rurales.						Koko maassa. — Pays entier.					
Purjelaivoja. Navires à voiles.		Höyrylaivoja. Navires à vapeur.		Yhteensä. Total.		Purjelaivoja. Navires à voiles.		Höyrylaivoja. Navires à vapeur.		Yhteensä. Total.	
Luku. Nombre.	Tonnil. Tonnage.	Luku. Nombre.	Tonnil. Tonnage.	Luku. Nombre.	Tonnil. Tonnage.	Luku. Nombre.	Tonnil. Tonnage.	Luku. Nombre.	Tonnil. Tonnage.	Luku. Nombre.	Tonnil. Tonnage.
658	21 046	19	535	677	21 581	957	31 504	113	3 255	1 070	34 759
283	19 773	10	760	293	20 533	487	34 878	49	3 592	536	38 470
108	13 720	2	233	110	13 953	296	34 873	28	3 837	324	38 710
42	10 783	—	—	42	10 783	71	17 851	11	2 581	82	20 432
31	11 165	—	—	31	11 165	50	17 665	5	1 698	55	19 363
9	4 026	—	—	9	4 026	18	8 029	11	4 635	29	12 664
15	8 115	—	—	15	8 115	19	10 362	3	1 632	22	11 994
—	—	—	—	—	—	6	3 879	17	11 036	23	14 915
6	4 440	—	—	6	4 440	9	6 710	7	5 227	16	11 937
5	4 318	—	—	5	4 318	9	7 621	1	868	10	8 489
7	6 643	—	—	7	6 643	16	15 162	—	—	16	15 162
1	1 041	—	—	1	1 041	3	3 142	2	2 099	5	5 241
1	1 191	—	—	1	1 191	1	1 191	4	4 615	5	5 806
3	3 752	—	—	3	3 752	5	6 266	4	5 086	9	11 352
2	2 714	—	—	2	2 714	6	8 285	—	—	6	8 285
—	—	—	—	—	—	4	5 800	—	—	4	5 800
—	—	—	—	—	—	1	1 590	1	1 586	2	3 176
2	3 322	—	—	2	3 322	4	6 623	2	3 246	6	9 869
—	—	—	—	—	—	2	3 493	—	—	2	3 493
1	1 996	—	—	1	1 996	2	3 989	1	1 997	3	5 986
—	—	—	—	—	—	—	—	1	2 045	1	2 045
—	—	—	—	—	—	1	2 154	—	—	1	2 154
1	2 290	—	—	1	2 290	1	2 290	—	—	1	2 290
1 175	120 335	31	1 528	1 206	121 863	1 968	233 357	260	59 035	2 228	292 392
31	1 007	7	228	38	1 235	33	1 063	9	280	42	1 343
38	2 718	2	152	40	2 870	55	3 808	3	217	58	4 025
25	3 363	1	114	26	3 477	28	3 817	4	512	32	4 329
28	7 233	1	213	29	7 446	28	7 233	1	213	29	7 446
19	6 457	—	—	19	6 457	21	7 115	—	—	21	7 115
25	11 065	—	—	25	11 065	30	13 221	—	—	30	13 221
5	2 732	—	—	5	2 732	5	2 732	—	—	5	2 732
171	34 575	11	707	182	35 282	200	38 989	17	1 222	217	40 211
92	3 599	36	1 094	128	4 693	163	5 936	87	2 641	250	8 577
142	10 155	35	2 541	177	12 696	179	13 039	65	4 783	244	17 822
150	16 912	8	1 003	158	17 915	260	28 923	25	3 057	285	31 980
1	224	—	—	1	224	1	224	—	—	1	224
385	30 890	79	4 638	464	35 528	603	48 122	177	10 481	780	58 603
1 731	185 800	121	6 873	1 852	192 673	2 771	320 468	454	70 738	3 225	391 206

purjehdittavassa yhdeydessä olevilla sisämaan vesillä. — Comprend les navires au-dessus de 19

120. Kauppalaivasto laivojen laadun ja kantavuuden
Marine marchande au 31 décembre

	Purjelaivoja. Navires à voiles.					
	10—19 r.-tonnia kantavia. 10—19 tonneaux.		19 r.-tonnia ja enem- män kantavia. 19 tonneaux et au- dessus.		Yhteensä. Total.	
	Laivoja. Navires.	R.-tonnia. Tonneaux.	Laivoja. Navires.	R.-tonnia. Tonneaux.	Laivoja. Navires.	R.-tonnia. Tonneaux.
1 Uudenmaan lääni.....	15	219	288	20 666	303	20 885
2 Turun ja Porin »	103	1 591	701	135 342	804	136 933
3 Hämeen »	—	—	¹⁾ 123	8 886	123	8 886
4 Viipurin »	²⁾ 49	²⁾ 1 090	1 302	127 472	1 351	128 562
5 Mikkelin »	—	—	229	17 677	229	17 677
6 Kuopion »	3	42	181	13 117	184	13 159
7 Vaasan »	10	124	55	5 543	65	5 667
8 Oulun »	—	—	17	743	17	743
9 Yhteensä	180	3 066	2 896	329 446	3 076	332 512
10 Siitä:						
11 kaupungeissa	3	39	1 163	143 554	1 166	143 593
12 maaseudulla	177	3 027	1 733	185 892	1 910	188 919
13 Yli 10000 r.-tonnin laivasto oli seuraavilla kaupungeilla:						
14 Helsinki.....	2	24	59	8 139	61	8 163
15 Viipuri	—	—	400	34 847	400	34 847
16 Rauma	—	—	47	20 157	47	20 157
17 Uusikaupunki	—	—	30	19 879	30	19 879
18 Turku.....	—	—	24	4 843	24	4 843
19 Laivasto—Mar. march. ³¹ / ₁₂ 1908	184	3 112	2 841	323 770	3 025	326 882
20 » » » » 1907	190	3 181	2 653	304 693	2 843	307 874
21 » » » » 1906	207	3 463	2 586	299 534	2 793	302 997
22 » » » » 1905	212	3 497	2 538	297 851	2 750	301 348
23 » » » » 1904	226	3 709	2 470	289 768	2 696	293 477
24 » » » » 1903	252	4 109	2 370	285 699	2 622	289 808
25 » » » » 1902	250	4 037	2 344	287 742	2 594	291 779
26 » » » » 1901	303	4 521	2 303	291 536	2 606	296 057
27 » » » » 1900	229	3 477	2 182	283 677	2 411	287 154
28 » » » » 1899	262	3 856	2 020	271 338	2 282	275 194
29 » » » » 1898	275	4 126	1 896	271 824	2 171	275 950
30 » » » » 1897	241	3 590	1 790	248 809	2 031	252 399
31 » » » » 1896	197	2 939	1 724	233 782	1 921	236 721
32 » » » » 1895	189	2 844	1 766	234 084	1 955	236 928
33 » » » » 1894	191	2 879	1 773	234 652	1 964	237 531
34 » » » » 1892	174	2 656	1 602	229 150	1 776	231 806
35 » » » » 1886	—	—	—	—	1 835	251 142
36 » » » » ³⁾ 1880	—	—	—	—	1 641	276 877

Muist. Tietoja, jotka käsittävät kaikki höyrylaivat sekä enemmän kuin 10 r.-tonnia kantaviin laivoihin tulee. Usean pienemmän laivan tonnimäärä on ollut arvioitava, kun tietoja (au-dessous de 19 tonneaux). Pour plusieurs de ceux-ci il a fallu en outre calculer le tonnage.

¹⁾ Proomuja. — Chalands. — ²⁾ ³¹/₁₂ 1902. — ³⁾ Laivoja, jotka kulkevat sisävesillä, joilla ei teen vesistön y. m. järvillä, ei ole tähän otettu. — Non compris les navires sur les lacs

mukaan ryhmitettynä, 31 p. joulukuuta 1909, läänittäin.
1909, par gouvernements.

	Höyrylaivoja. Navires à vapeur.						Yhteensä laivoja. Total des navires.	
	Vähemmän kuin 19 r.- tonnia kantavia. Au-dessous de 19 ton- neaux.		19 r.-tonnia ja enemmän kantavia. 19 tonneaux et au- dessus.		Yhteensä. Total.		Laivoja. Navires.	R.-tonnia. Tonneaux.
	Laivoja. Navires.	R.-tonnia. Tonneaux.	Laivoja. Navires.	R.-tonnia. Tonneaux.	Laivoja. Navires.	R.-tonnia. Tonneaux.		
1	41	457	75	35 369	116	35 826	419	56 711
2	14	205	70	9 601	84	9 806	888	146 739
3	48	401	38	1 363	86	1 764	209	10 650
4	²⁾ 52	²⁾ 591	126	6 337	178	6 928	1 529	135 490
5	21	224	86	4 968	107	5 192	336	22 869
6	37	387	64	4 247	101	4 634	285	17 793
7	42	353	40	10 746	82	11 099	147	16 766
8	52	581	13	489	65	1 070	82	1 813
9	307	3 199	512	73 120	819	76 319	3 895	408 831
10	155	1 667	373	65 366	528	67 033	1 694	210 626
11	152	1 532	139	7 754	291	9 286	2 201	198 205
12	30	339	63	34 585	93	34 924	154	43 087
13	—	—	50	2 693	51	2 693	450	37 540
14	—	—	—	—	—	—	47	20 157
15	1	11	—	—	1	11	31	19 890
16	—	—	40	6 117	40	6 117	64	10 960
17	296	3 126	509	71 003	805	74 129	3 830	401 011
18	289	3 370	440	62 573	729	65 943	3 572	373 817
19	282	3 251	427	60 417	709	63 668	3 502	366 665
20	252	2 783	411	56 726	663	59 509	3 413	360 857
21	263	2 782	399	58 906	662	61 688	3 358	355 165
22	264	2 810	369	56 941	633	59 751	3 255	349 559
23	254	2 526	341	47 226	595	49 752	3 189	341 531
24	244	2 492	340	47 409	584	49 901	3 190	345 958
25	256	2 648	332	50 913	588	53 561	2 999	340 715
26	235	2 335	305	48 626	540	50 961	2 822	326 155
27	235	2 261	260	41 615	495	43 876	2 666	319 826
28	204	1 994	249	36 160	453	38 154	2 484	290 553
29	207	2 079	240	33 709	447	35 788	2 368	272 509
30	197	2 004	221	26 766	418	28 770	2 373	265 698
31	188	1 816	216	26 299	404	28 115	2 368	265 646
32	224	2 087	193	23 961	417	26 048	2 193	257 854
33	187	1 839	131	15 219	318	17 058	2 153	268 200
34	—	—	—	—	216	11 431	1 857	288 308

tavat purjelaivat, ei saa pitää täydellisinä, mitä pienempiin (vähemmän kuin 19 r.-tonnia kan-
siitä on puuttunut. — Données incomplètes pour ce qui concerne les navires de petit tonnage

ole laivakulkuyhteyttä meren kanssa, niinkuin Oulunjärvellä, Kokemäen jokilaakson ja Päijän-
intérieurs qui ne sont pas en communication avec la mer.

121. Kauppalaivasto ryhmitettynä laivojen iän mukaan eri kantavuusryhmissä, 31 p:nä joulukuuta 1909.

Marine marchande au 31 décembre 1909. Age des navires dans les diverses catégories de tonnage.

Rakennusvuosi. Année de la construction.	19—49 rekisteritonnia.	50—99 rekisteritonnia.	100—199 rekisteritonnia.	200—299 rekisteritonnia.	300—399 rekisteritonnia.	400—499 rekisteritonnia.	500—599 rekisteritonnia.	600—699 rekisteritonnia.	700—799 rekisteritonnia.	800—899 rekisteritonnia.	900—999 rekisteritonnia.	1 000 rek-tonnia ja sitä ylh.	Yhteensä. Total.
Purjelaivoja. — Navires à voiles.													
Eenen vuotta 1842	1	—	—	—	—	—	—	—	—	—	—	—	1
V. 1850—52	—	—	—	—	—	—	—	—	—	—	—	—	—
» 1853—55	3	—	—	1	1	—	—	—	—	—	—	—	5
» 1856—58	2	1	2	1	1	—	1	—	—	—	—	—	8
» 1859—61	3	3	—	2	2	1	—	—	—	—	—	—	11
» 1862—64	2	6	4	3	1	—	—	1	—	—	2	—	19
» 1865—67	4	4	5	4	3	2	2	—	—	—	—	—	24
» 1868—70	7	1	—	7	1	1	—	—	2	—	1	1	20
» 1871—73	9	3	5	7	7	3	1	1	1	—	2	3	42
» 1874—76	15	5	6	11	14	2	3	—	2	2	—	6	68
» 1877—79	32	10	3	5	3	1	4	1	3	—	2	—	64
» 1880—82	50	18	8	6	1	1	2	1	—	—	4	4	95
» 1883—85	50	14	7	3	3	—	—	1	—	2	1	5	86
» 1886—88	75	24	7	1	3	—	1	—	—	—	—	3	114
» 1889—91	124	52	27	9	8	3	1	—	—	—	1	2	227
» 1892—94	86	39	31	7	3	1	2	—	—	1	—	3	173
» 1895—97	107	58	52	9	1	1	—	1	—	1	—	2	232
» 1898—1900	192	143	91	14	8	3	—	—	—	—	—	—	451
» 1901—1903	126	95	75	4	5	7	1	—	—	—	—	—	313
» 1904—1906	76	116	125	2	5	8	1	—	—	—	—	—	333
» 1907	36	37	40	2	—	3	—	—	—	—	—	—	118
» 1908	22	36	39	—	—	3	—	—	—	—	—	—	100
» 1909	34	36	38	—	—	1	3	—	—	—	1	—	113
Tuntematon	97	20	19	2	1	8	2	—	1	3	—	1	154
Yhteensä	1 153	721	584	100	71	48	24	6	9	9	16	30	2 771
Höyrylaivoja. — Navires à vapeur.													
V. 1850—52	—	—	—	1	—	—	—	—	—	—	—	—	1
» 1853—55	—	1	—	1	—	—	—	—	—	—	—	—	2
» 1856—58	1	—	2	—	—	—	—	—	—	—	—	—	3
» 1859—61	1	—	—	—	—	—	—	—	—	—	—	—	1
» 1862—64	—	1	1	—	1	—	—	—	—	—	—	—	3
» 1865—67	2	2	3	—	—	—	—	—	—	—	—	—	7
» 1868—70	5	1	2	—	—	—	—	—	—	—	—	—	8
» 1871—73	7	2	1	1	—	—	—	1	—	—	—	—	12
» 1874—76	10	6	6	1	—	2	—	—	—	—	—	—	25
» 1877—79	9	1	1	1	—	1	—	—	—	—	—	—	13
» 1880—82	4	1	—	—	—	1	1	—	—	—	—	—	7
» 1883—85	3	2	1	3	2	1	1	3	—	—	—	—	16
» 1886—88	4	3	4	1	—	—	—	1	—	—	—	—	13
» 1889—91	17	4	4	1	—	1	—	5	—	—	—	5	36
» 1892—94	17	5	2	1	1	1	—	—	1	—	—	—	28
» 1895—97	13	10	5	—	—	2	—	—	1	—	—	1	32
» 1898—1900	33	18	5	2	1	1	—	3	3	1	—	4	71
» 1901—1903	22	14	6	—	—	—	—	—	—	—	—	—	46
» 1904—1906	27	24	7	—	—	1	1	4	—	—	—	—	64
» 1907	8	10	1	—	—	—	—	—	1	—	—	—	20
» 1908	17	8	4	—	—	—	—	—	1	—	—	—	31
» 1909	4	3	—	—	—	—	—	—	—	—	—	—	7
Tuntematon	5	1	2	—	—	—	—	—	—	—	—	—	8
Yhteensä	209	117	57	12	5	11	3	17	7	1	—	15	454

122. Kauttakulkuvarastoliike vuosina 1892—1910.

Tableau des marchandises en entrepôt-transit pendant les années 1892—1910.

Vuonna. Année.	Pantu varastoon vuoden kuluessa. Kg. Mises à l'entrepôt-transit pendant l'année. Kg.	Vuoden kuluessa otettu varastosta: Sorties pendant l'année:				Varastossa 31 p. joulukuuta. En magasin au 31 dé- cembre.
		kuullattavaksi. pour payement des droits de douane.	tullivarastoon pan- tavaksi. pour être mises à l'entrepôt.	lähetetäviksi muu- hina palikkaan maata. pour être expédiées ailleurs dans le pays.	maasta vietäviksi. pour réexportation.	
1892.....	177 048	27 628	15 950	29 531	77 330	55 747
1893.....	480 430	57 805	19 654	45 954	228 786	183 978
1894.....	314 904	184 120	16 841	101 447	152 432	44 042
1895.....	257 402	43 932	12 422	38 722	150 364	56 004
1896.....	351 279	76 393	12 317	45 706	216 731	56 136
1897.....	342 502	75 389	23 631	90 240	150 142	59 236
1898.....	405 065	111 230	20 117	155 402	137 360	40 192
1899.....	442 348	110 835	12 201	89 090	201 055	69 359
1900.....	326 261	120 778	21 221	51 524	174 556	27 541
1901.....	247 182	71 838	18 016	43 243	105 477	36 330
1902.....	230 629	68 198	15 061	28 043	82 886	72 771
1903.....	179 623	72 049	9 973	46 524	168 438	15 410
1904.....	158 319	46 875	5 784	14 884	82 787	23 399
1905.....	131 474	43 621	6 456	34 505	34 167	36 124
1906.....	112 137	51 854	8 801	15 896	27 466	44 244
1907.....	151 719	82 232	12 199	33 525	19 866	48 141
1908.....	246 656	159 600	8 418	32 140	42 468	52 171
1909.....	308 638	169 503	2 299	36 331	36 303	116 373
1910.....	238 464	145 184	7 493	37 886	89 148	75 126

123. Varastoonpanoliike vuosina 1900—1910.

Mouvement des entrepôts 1900—1910.

	1900.	1901.	1902.	1903.	1904.	1905.	1906.	1907.	1908.	1909.	1910.
Kahvia.											
<i>Café.</i>											
Panoja vuoden kuluessa 1000 kg —											
Entrées pendant l'année, 1000 kg	2 271.5	1 975.4	2 430.5	3 043.4	2 915.6	2 953.9	3 305.9	2 667.2	2 679.1	3 388.5	3 270.6
Ottoja vuoden kuluessa 1000 kg —											
Sorties pendant l'année, 1000 kg	2 990.0	1 643.9	2 326.0	2 647.1	2 821.0	2 827.5	2 903.5	2 969.3	3 013.0	3 110.0	4 057.5
Varastomäärä ³¹ / ₁₂ 1000 kg — Etat au											
³¹ / ₁₂ , 1000 kg	818.2	1 149.7	1 254.2	1 650.5	1 745.1	1 871.5	2 363.9	2 061.8	1 727.9	2 006.4	1 219.6
Sokeria, raakaa.											
<i>Sucre, brut.</i>											
Panoja vuoden kuluessa 1000 kg . .	24 741.7	23 452.5	21 894.9	23 651.9	24 302.9	17 999.2	26 387.3	29 815.7	29 403.8	36 554.2	30 570.0
Ottoja » » » »	25 914.9	25 062.3	23 011.5	24 788.0	25 259.9	24 448.0	19 484.0	29 994.5	28 733.4	34 649.9	31 180.1
Varastomäärä ³¹ / ₁₂ » »	17 615.7	16 005.9	14 889.3	13 753.2	12 796.2	6 347.4	13 250.7	13 071.9	13 742.3	15 646.6	15 086.5
Sokeria, puhdistettua.											
<i>Sucre, raffiné.</i>											
Panoja vuoden kuluessa 1000 kg . .	725.7	584.0	210.8	32.9	30.1	8.9	114.9	45.3	5.9	0.0	25.8
Ottoja » » » »	1 267.7	623.8	505.7	77.5	56.8	19.7	29.3	121.6	15.2	0.0	10.8
Varastomäärä ³¹ / ₁₂ » »	416.8	377.0	82.1	37.5	10.8	—	85.6	9.3	0.0	0.0	15.0
Keittosuolaa.											
<i>Sel.</i>											
Panoja vuoden kuluessa 1000 hl . .	15.3	22.7	8.4	7.9	17.0	11.0	0.2	2.7	1.9	3.5	0.0
Ottoja » » » »	33.2	0.4	16.5	12.7	4.3	13.0	14.9	5.9	1.1	3.0	3.5
Varastomäärä ³¹ / ₁₂ » »	—	22.3	14.2	9.4	22.1	20.1	5.4	2.2	3.0	3.5	0.0
Tupakkia, lehtiä.											
<i>Tubac, en feuilles.</i>											
Panoja vuoden kuluessa 1000 kg . .	1 899.3	2 018.2	1 949.3	2 154.4	2 035.1	2 028.7	2 526.7	2 710.4	3 115.4	2 473.0	1 795.5
Ottoja » » » »	2 632.0	1 238.8	1 736.8	1 956.8	1 930.2	2 121.5	2 143.1	2 356.4	2 378.7	2 581.8	2 310.1
Varastomäärä ³¹ / ₁₂ » »	1 027.6	1 807.0	2 019.7	2 217.3	2 302.2	2 209.4	2 568.0	2 947.0	3 633.7	3 575.1	3 060.5
Tupakkia, varsia.											
<i>Tubac, en côtes.</i>											
Panoja vuoden kuluessa 1000 kg . .	610.4	711.9	846.5	716.5	584.6	624.6	799.4	599.2	607.4	612.5	453.4
Ottoja » » » »	1 267.6	215.2	529.6	762.4	652.4	618.2	664.4	592.7	598.8	518.6	524.5
Varastomäärä ³¹ / ₁₂ » »	73.4	570.1	887.0	841.1	773.3	779.7	914.7	921.2	929.8	1 023.8	952.7
Arrakkia, rommia, konjakkia ja ranskalaista paloviinaa tynnyreissä.											
<i>Arrac, rhum, cognac et eaux de vie françaises en fûts.</i>											
Panoja vuoden kuluessa 1000 kg . .	329.5	213.6	292.5	291.8	303.5	307.9	205.1	283.0	428.6	364.1	513.6
Ottoja » » » »	440.8	149.5	241.2	304.8	301.1	294.3	275.4	241.2	343.2	333.4	518.1
Varastomäärä ³¹ / ₁₂ » »	152.5	216.6	257.9	244.0	247.3	260.9	180.6	232.4	317.8	348.5	344.0
Viinejä tynnyreissä.											
<i>Vins en fûts.</i>											
Panoja vuoden kuluessa 1000 kg . .	649.8	507.4	515.1	528.6	689.4	524.0	498.8	638.3	645.0	720.8	867.5
Ottoja » » » »	1 034.7	294.6	423.6	573.3	583.4	580.4	535.1	624.3	657.2	620.9	801.8
Varastomäärä ³¹ / ₁₂ » »	283.2	506.0	597.5	552.8	658.8	602.4	556.1	570.1	557.9	657.8	723.3

124. Varrantimakasiinien toiminta vuosina 1897—1910.

Mouvement des magasins de warrants 1897—1910.

	1 p. tammik. oli jätellä. En magasin au 1 ^{er} janvier. Kg.	Pantuja tavaroita. Entrées.		Otettuja tavaroita. Sorties.		31 p. jouluk. oli jätellä. En magasin au 31 décembre. Kg.	Kannettu tulla. Recettes douanières. Shng.	Tuloja. Recettes. Shng.	Menoja. Dépenses. Shng.	Säästö. Bénéfice. Shng.	Annettu.	
		Panojen luku. Nombre.	Tavaramäärä. Quantité. Kg.	Otojen luku. Nombre.	Tavaramäärä. Quantité. Kg.						Varastoonpano- todist. ja warrant. Warrants et certi- ficats de dépôt.	Yksinkertais. vas- taantodist. Accuses de recep- tion.
1910.												
Helsinki ¹⁾	6 202 375	3 268	14 430 651	12 853	13 234 233	7 398 793	4 076 144	173 499	89 640	83 859	144	2 964
Turku	2 817 433	481	3 800 742	2 237	4 169 670	2 448 505	663 245	26 280	15 121	11 159	13	²⁾
Hankó	46 383	233	383 745	498	353 828	76 300	26 510	1 473	1 286	187	—	—
Yhteensä	9 066 191	3 982	18 617 138	15 588	17 759 731	9 923 598	4 765 899	201 252	106 047	95 205	157	2 964
V. 1909	7 566 786	2 924	18 599 959	13 547	17 100 554	9 066 191	4 666 856	197 758	106 030	91 728	140	²⁾ 2 076
» 1908	9 302 876	2 648	15 300 877	11 974	17 036 967	7 566 786	4 491 124	182 298	98 634	83 664	166	²⁾ 1 839
» 1907	8 225 530	1 945	18 076 812	8 973	16 999 467	9 302 875	3 837 334	160 584	78 332	82 252	215	²⁾ 1 337
» 1906	6 188 279	1 890	15 632 366	9 356	13 595 115	8 225 530	3 636 534	117 627	65 821	51 806	218	²⁾ 1 355
» 1905	6 736 635	1 619	10 920 880	7 962	11 469 236	6 188 279	2 577 722	98 772	62 606	36 166	255	²⁾ 1 088
» 1904 ³⁾	7 811 267	1 511	10 652 704	6 875	11 779 257	6 684 714	2 246 410	94 628	58 959	35 669	323	²⁾ 1 055
» 1903	9 484 776	1 161	10 294 772	6 025	11 968 281	7 811 267	2 327 236	95 654	58 978	36 676	335	²⁾ 829
» 1902	5 890 205	1 097	12 777 271	4 872	9 182 700	9 484 776	1 638 367	85 660	58 433	27 227	309	²⁾ 834
» 1901	7 934 685	892	9 371 825	4 726	11 437 590	5 868 920	1 693 348	84 590	56 907	27 683	328	²⁾ 723
» 1900 ⁴⁾	4 897 913	1 105	14 331 078	4 413	11 294 306	7 934 685	1 809 565	83 703	58 943	24 760	353	²⁾ 858
» 1899	4 068 695	735	8 313 438	4 325	7 484 220	4 897 913	1 500 368	72 942	37 680	35 262	420	690
» 1898	2 480 688	670	5 376 719	2 815	3 788 712	4 068 695	823 176	53 895	21 812	32 083	587	541
» 1897	660 455	368	4 203 585	1 258	2 383 352	2 480 688	228 123	38 325	15 349	22 976	241	300

¹⁾ Vuodesta 1902 on Helsingissä luettu tähän myöskin varastoonpannut tavarat. — A partir de 1902 les données pour Helsingfors comprennent aussi les marchandises en dépôt. — ²⁾ Tietoja puuttuu Turusta. — Il n'y a pas de données pour Åbo. — ³⁾ Tähän ei sisälly tiedot Hangon Makasiiniosakeyhtiöstä, jonka toiminta alkoi vasta vuonna 1904. — Les données ne concernent pas le magasin de warrants de Hangö, dont l'activité commença en 1904. — ⁴⁾ Turun Makasiiniosakeyhtiön toiminta alkoi vasta v. 1900. — L'activité du magasin d'Åbo commença en 1900.

125. Osuustoiminta vuosina 1902—1909.

Coopération 1902—1909.

Lääni. Gouvernements.	Maanviljelijäin osuuskassoja. Caisses coopé- ratives des agriculteurs.		Osuusmeijereitä. Laiteries des sociétés coopé- ratives.		Osuuskauppoja. Associations co- opératives de com- merçants.		Muita osuuskun- tia. Autres associations coopératives.	Yhteensä. Total.
	Luku. Nombre.	Jäseniä. ¹⁾ Participants.	Luku. Nombre.	Jäseniä. ²⁾ Participants.	Luku. Nombre.	Jäseniä. ³⁾ Participants.		
1909.								
Uudenmaan	10	344	15	508	46	5 411	73	144
Turun ja Porin	17	594	90	8 888	87	14 394	91	285
Hämeen.....	5	213	36	2 779	56	8 222	49	146
Viipurin.....	115	5 927	12	494	109	16 851	94	330
Mikkelin	29	860	25	1 956	19	3 080	26	99
Kuopion	101	5 393	74	7 336	43	6 215	89	307
Vaasan	26	897	60	5 452	110	15 161	80	276
Oulun.....	39	1 612	19	1 589	46	9 318	46	150
Yhteensä	342	15 840	331	29 002	516	78 661	548	1 737
V. 1908	308	11 911	343	25 203	495	85 725	455	1 601
» 1907	240	8 577	330	24 521	389	66 497	304	1 263
» 1906	173	5 413	292	19 234	262	36 427	135	862
» 1905	136	3 984	225	15 801	170	26 360	61	592
» 1904	85	2 140	145	9 393	120	19 644	42	392
» 1903	22	521	75	4 025	71	13 144	24	192
» 1902	—	—	28	?	17	5 011	6	51

Muist. Tiedot osaksi vaillinaiset. — Les données en partie incomplètes.

¹⁾ Jäsenluvun on ilmoittanut 22 kassaa v. 1903, 82 v. 1904, 136 v. 1905, 167 v. 1906, 224 v. 1907, 269 v. 1908 ja 341 v. 1909. — ²⁾ Jäsenluvun on ilmoittanut 55 meijeriä v. 1903, 115 v. 1904, 168 v. 1905, 190 v. 1906, 248 v. 1907, 246 v. 1908 ja 268 v. 1909. — ³⁾ Jäsenluvun on ilmoittanut 26 osuuskauppaa v. 1902, 72 v. 1903, 122 v. 1904, 155 v. 1905, 194 v. 1906, 354 v. 1907, 431 v. 1908 ja 393 v. 1909. Kaupparekisteriin ei vielä oltu otettu 9 osuuskauppaa v. 1902, 1 v. 1903 ja 2 v. 1904, jonka vuoksi ne eivät sisälly osuuskauppojen kokonaislukuihin mainittuina vuosina. — Les données sur le nombre des participants en partie incomplètes.

126. Osuuskassojen vuosina 1904—1909 myöntämät lainat.

Prêts consentis par les caisses coopératives 1904—1909.

Lääni. Gouvernements.	Vuoden kuluessa myönnettyt lainat. Prêts consentis.		Lainojen luku, jotka ovat myönnettyt: Nombre de prêts consentis pour			Lainojen luku, joiden tarkoituksena oli: Nombre des prêts consentis pour					
	Luku. Nombre.	Smk. Mars.	1 v. tai lyhemmäksi aikaa. 1 an ou moins.	enemmän kuin 1 v. aina 3 v. plus de 1 an jusqu'à 3 ans.	enemmän kuin 3 v.ksi. plus de 3 ans.	maaparrannus tai uudis- anhjoraktion et défriche- ment des terres.	maaparrannus tai uudis- viljelys. agriculture.	maunviljelyksien ja tarpoiden osto. achat des instrum. etc. d'agriculture.	kotijätinten osto. achat de bétail.	rakennusten rakentaminen ja korjaaminen. bâtimeut.	jokin muu, kuin edellä mainittu. autres buts.
1909.											
Uudenmaan	251	96 028	63	105	83	58	45	25	76	62	
Turun ja Porin	537	128 371	237	229	71	111	234	91	105	40	
Hämeen	255	43 641	91	138	26	57	86	56	41	25	
Viipurin	5 226	740 521	1 349	3 141	736	2 097	1 197	823	992	391	
Mikkelin	613	125 938	189	301	123	258	189	69	137	50	
Kuopion	4 647	722 369	919	2 675	1 053	2 802	521	428	843	313	
Vaasan	1 149	188 406	532	474	143	334	277	83	184	317	
Oulun	1 153	155 227	119	602	432	592	93	119	326	101	
Yhteensä	13 831	2 200 501	3 499	7 665	2 667	6 309	2 642	1 694	2 704	1 299	
V. 1908	11 777	2 181 165	2 931	6 272	2 574	4 847	2 246	1 724	2 135	1 498	
» 1907	7 497	1 240 359	2 028	3 864	1 605	3 309	1 661	1 136	1 276	465	
» 1906	4 700	666 516	1 608	2 471	621	1 958	1 132	785	791	253	
» 1905	4 147	563 771	1 708	1 857	582	1 628	998	649	479	408	
» 1904	1 663	276 945	643	787	233	783	430	261	173	102	

Muist. Tiedot osaksi vaillinaiset. — Lainat, joita on myönnetty useampaan eri tarkoitukseen, on merkitty jokaiseen vastaavaan sarakkeeseen. — Les données en partie incomplètes.

127. Osuuskassojen tila 31 p:nä joulukuuta 1904—1909.

Caisses coopératives ^{31/12} 1904—1909.

Lä ä n i. Gouvernements.	V a r a t. <i>Imp.</i> L'actif. Marcs.							V e l a t. <i>Imp.</i> Le passif. Marcs.							Enemmän varoja (+) tai velkoja (-). Profit ou perte.
	Kassa. En caisse.	Lainoja. Prêts.	Yhteisosastavien. Créances provenant d'achats collectifs.	Korkosavavia. Créances d'intérêts.	Osakkeita Keskuslain- nainastossa ja Hankkijassa. Actions de la Caisse générale et de la Société Hankkija.	Kalusto. Mobilier.	Yhteensä. Total.	Suoritettuja osuus- maksuja. Versement des parti- cipants.	Vara-y. m. rahastaja. Fonds de réserve etc.	Lainoja Keskuslaina- rahastoilta. Prêts de la Caisse générale.	Muita lainoja. ¹⁾ Autres prêts.	Säästökassatille panttu. Dépôts portés en caisse d'épargne.	Yhteensä. Total.		
1909.															
Uudenmaan	10 567	152 406	820	550	3 100	2 503	169 946	8 979	1 471	132 321	20 201	5 801	168 773	+ 1 173	
Turun ja Porin	11 296	198 893	2 318	773	4 200	1 482	218 962	11 525	4 291	189 330	950	10 786	216 882	+ 2 080	
Hämeen.....	2 350	67 997	177	70	1 575	811	72 980	3 533	955	67 498	—	360	72 346	+ 634	
Viipurin.....	65 845	1 377 146	21 544	12 850	28 868	15 050	1 521 303	126 350	47 050	1 309 009	6 940	17 351	1 506 700	+ 14 603	
Mikkelin	9 876	172 483	413	580	4 181	2 293	189 826	11 220	3 188	173 904	21	871	189 204	+ 622	
Kuopion	63 669	1 278 472	2 651	12 429	24 666	13 559	1 395 446	72 789	26 233	1 273 197	4 003	9 060	1 385 282	+ 10 164	
Vaasan	21 291	254 516	28 027	983	6 150	2 732	314 299	17 300	9 017	261 896	8 907	13 405	310 525	+ 3 774	
Oulun.....	21 171	271 450	3 621	2 258	6 050	1 965	306 515	18 568	7 400	275 456	252	2 770	304 446	+ 2 069	
Yhteensä	206 065	3 773 363	60 171	30 493	78 790	40 395	4 189 277	270 264	99 605	3 682 611	41 274	60 404	4 154 158	+ 35 119	
V. 1908	125 735	2 928 432	63 963	18 617	62 879	10 000	3 209 626	184 634	57 928	2 872 781	7 735	52 852	3 175 930	+ 33 696	
» 1907	83 496	1 743 654	33 784	9 031	39 487	6 127	1 915 579	120 071	30 305	1 698 562	4 099	44 029	1 897 066	+ 18 513	
» 1906	60 600	948 737	15 204	5 212	22 804	1 914	1 054 471	71 704	12 947	931 273	5 414	21 437	1 042 775	+ 11 696	
» 1905	40 558	661 971	15 274	3 186	16 638	1 824	739 451	45 826	6 405	627 565	42 911	12 188	734 895	+ 4 556	
» 1904	19 052	279 997	6 532	834	7 010	1 342	314 767	19 205	1 908	265 155	20 865	7 372	314 505	+ 262	

M u i s t. Tiedot osaksi vaillinaiset. — Les données en partie incomplètes.

¹⁾ Näistä suuri osa kassojen välittämien yhteisostojen kautta syntyneitä tilivelkoja. — Une grande partie en provient d'achats collectifs faits par intermédiaire des caisses.

128. Yleiskatsaus osakeyhtiöihin 31 p. joulukuuta 1903.

Sociétés par actions au 31 décembre 1903.

Yhtiöiden toimiala. Catégories des entreprises.	Nombre.	Maksettu yhtiöpääoma Smf Répartition par montant du capital social en marcs.										Vararahastoja. Fonds de réserve. Smf.	Yhteensä omaa pääomaa. Total. Smf.
		Lukun. 5 000 { ja vähemmän. et au-dessous.	5 001—10 000.	10 001—50 000.	50 001—100 000.	100 001—150 000.	150 001—250 000.	250 001—500 000.	500 001—1 000 000.	Yh. au-dessus de } 1 000 000			
<i>Kiinteististö — Immeubles.....</i>	210	3	13	105	49	18	12	9	1	—	—	29 729	15 717 479
<i>Maanviljelys — Agriculture</i>	114	49	38	14	5	2	—	2	4	—	—	—	4 996 000
<i>Teollisuus — Industrie</i>	384	4	12	79	73	28	36	66	37	49	5 065 556	183 633 456	
Metalliteollisuus — Industrie métal- lurgique.....	32	—	—	2	1	2	2	14	5	6	—	—	20 340 000
Kutomateollisuus — Industrie textile	26	—	—	3	3	2	3	3	3	9	614 376	—	31 175 376
Paperiteollisuus — Industrie du papier	20	—	—	—	—	—	4	2	5	9	—	—	21 511 000
Puuteollisuus — Industrie du bois..	73	1	3	17	11	4	4	9	11	13	4 000 000	—	45 003 400
Viinapolttimoja ja olutpanimoja — Di- stilleries et brasseries	78	—	—	15	22	8	10	17	4	2	—	—	19 366 400
Tupakkateollisuus — Fabrication des tabacs.....	12	—	2	1	3	2	1	1	—	2	—	—	5 829 800
Muu teollisuushaara — Autres.....	143	3	7	41	33	10	12	20	9	8	451 180	—	40 407 480
<i>Kauppa — Commerce.....</i>	271	38	39	109	31	19	13	18	2	2	190 796	—	22 029 136
Hotelleja, ravintoloita, anniskeluja — Hôtels, restaurants etc.	49	16	7	17	1	3	2	3	—	—	—	—	2 434 000
Kirjakauppa, kustannusliike, sanoma- lehtiä — Maison de librairie ou d'édition, journaux.....	69	9	12	27	8	7	2	4	—	—	60 000	—	4 594 100
Muu kauppatoimi — Autres	153	13	20	65	22	9	9	11	2	2	130 796	—	15 001 036
<i>Lainausliike — Crédit.....</i>	15	—	—	2	—	—	1	2	2	8	19 524 610	—	64 954 610
<i>Vakuutuslaitokset — Assurances</i>	11	—	1	1	1	2	1	3	1	1	3 478 644	—	8 038 644
<i>Liikennelaitokset — Communica- tions.....</i>	185	28	20	73	18	13	9	9	10	5	399 520	—	29 702 093
Rautatieliike — Chemins de fer	5	—	—	—	—	—	—	1	3	1	—	—	4 516 000
Meriliike — Navigation	107	1	2	56	14	12	7	6	6	3	281 520	—	20 678 143
Telefoni — Téléphone	68	26	17	17	4	1	—	2	1	—	118 000	—	2 798 450
Muu toimi — Autres	5	1	1	—	—	—	2	—	—	1	—	—	1 709 500
<i>Kaikki muut yhtiöt — Autres</i>	61	7	7	25	10	6	5	1	—	—	—	—	3 742 856
Yhteensä	1 251	129	130	408	187	88	77	110	57	65	28 688 855	—	332 814 274

129. Yleiskatsaus osakeyhtiöihin, joiden pääoma oli vähintään 100 000 markkaa, 31 p. joulukuuta 1907.

Sociétés par actions avec un capital social de 100 000 mares ou plus au 31 décembre 1907.

Yhtiöiden toimiala. Catégories des entreprises.	Luku. Nombre.	Maksettu yhtiöpääoma <i>Smf.</i> Répartition par montant du capital social en mares.					Yhtiöiden Vararahastoja. Fonds de réserve. <i>Smf.</i>	Yhteensä omaa pitoon. Total. <i>Smf.</i>
		100 000—150 000.	150 001—250 000.	250 001—500 000.	500 001—1 000 000.	yli 1 000 000		
<i>Kiinteistö — Immeubles</i>	106	71	21	10	3	1	36 828	18 724 128
<i>Maanviljelys — Agriculture</i>	9	3	2	2	2	—	—	3 302 000
<i>Teollisuus — Industrie</i>	262	55	43	66	43	55	9 083 137	242 737 137
Metalliteollisuus — Industrie métal- lurgique.....	33	6	3	13	4	7	300 000	21 154 000
Kutomateollisuus — Industrie textile	25	4	1	6	4	10	2 894 838	47 029 838
Paperiteollisuus — Industrie du papier	21	—	5	3	5	8	—	32 561 000
Puuteollisuus — Industrie du bois..	54	11	9	14	7	13	5 000 000	58 148 000
Viinapolttimoja ja olutpanimoja — Di- stilleries et brasseries.....	43	13	9	12	7	2	—	17 378 000
Tupakkateollisuus — Fabrication des tabacs.....	5	1	1	—	—	3	600 000	7 245 000
Muu teollisuushaara — Autres.....	81	20	15	18	16	12	288 299	59 221 299
<i>Kauppa — Commerce</i>	108	44	23	31	7	3	1 168 000	35 309 350
Hotelleja, ravintoloita, anniskeluja — Hôtels, restaurants etc.	8	2	2	4	—	—	—	2 005 250
Kirjakauppa, kustannusliike, sanoma- lehtiä — Maison de librairie ou d'édition, journaux.....	22	9	4	9	—	—	357 000	5 838 100
Muu kauppatoimi — Autres.....	78	33	17	18	7	3	811 000	27 466 000
<i>Lainausliike — Crédit</i>	15	—	1	2	3	9	39 469 329	101 729 329
<i>Vakuutuslaitokset — Assurances</i>	11	1	—	4	1	5	4 108 107	20 808 107
<i>Liikennetoimi — Communica- tions</i>	46	14	9	7	10	6	280 878	26 981 841
Rautatieliike — Chemins de fer....	5	—	—	1	3	1	—	4 516 000
Meriliike — Navigation.....	31	10	9	4	5	3	280 878	16 596 841
Telefoni — Téléphone.....	5	2	—	2	—	1	—	2 200 000
Muu toimi — Autres.....	5	2	—	—	2	1	—	3 669 000
<i>Kaikki muut yhtiöt — Autres</i>	10	6	2	2	—	—	—	1 888 400
Yhteensä	567	194	101	124	69	79	54 146 279	451 480 292

130. Maakauppiaitten luku vuosina 1865—1909.

Nombre des marchands ruraux 1865—1909.

Lääni. Gouvernements.	1865.	1875.	1880.	1885.	1890.	1895.	1900.	1901.	1902.	1903.	1904.	1905.	1906.	1907.	1908.	1909.
Uudenmaan	64	141	261	298	364	422	553	568	611	577	586	566	617	625	623	649
Turun ja Porin.....	91	187	335	525	630	654	709	743	752	749	751	742	785	783	805	830
Hämeen	47	129	234	332	402	452	553	555	564	425	581	590	562	573	583	573
Viipurin	117	248	347	515	603	668	939	914	1 032	1 000	1 207	1 248	1 223	1 271	1 366	1 347
Mikkelin	51	115	119	151	197	194	228	235	252	230	245	268	261	265	273	285
Kuopion	97	268	224	229	246	284	368	375	369	361	391	423	416	461	460	458
Vaasan	117	217	416	541	549	623	735	738	738	700	707	706	714	718	719	734
Oulun	28	127	158	197	179	205	306	284	289	283	283	302	315	336	371	389
Yhteensä	612	1 432	2 094	2 788	3 170	3 502	4 391	4 410	4 607	4 325	4 751	4 845	4 893	5 032	5 200	5 265

Muist. Tähän on luettu myöskin kauppaloiden kauppiaat. — Y compris les marchands dans les bourgs.

131. Vararikkoja

Faillites

L ä ä n i. Gouvernements.	V a r a r i k k o j a —				
	kauppiaitten tekemiä, de marchands.			tehtailijoiden ja käsityö- d'indu-	
	Vararikkoja, Nombre des faillites.	Varoja pesän- tilalaskun mukaan. Smc. Actifs. Marcs.	Velkoja pesän- tilalaskun mukaan. Smc. Passifs. Marcs.	Vararikkoja, Nombre des faillites.	Varoja pesän- tilalaskun mukaan. Smc. Actifs. Marcs.
Kaupungit. <i>Villes.</i>					
1 Uudenmaan	30	700 108	962 232	31	809 695
2 Turun ja Porin	16	589 637	701 409	16	314 623
3 Hämeen.....	25	663 424	887 692	28	307 199
4 Viipurin.....	28	3 896 939	4 021 021	15	3 058 260
5 Mikkelin.....	5	304 931	313 734	3	16 474
6 Kuopion.....	11	596 302	671 745	8	153 626
7 Vaasan	5	284 564	273 931	11	294 779
8 Oulun	9	658 166	698 765	8	55 424
9 Yhteensä	129	7 694 071	8 530 529	120	5 010 080
Maalaiskunnat. <i>Communes rurales.</i>					
10 Uudenmaan	17	359 502	446 413	5	38 194
11 Turun ja Porin	15	416 818	496 486	12	1 538 552
12 Hämeen.....	14	484 542	575 510	1	147
13 Viipurin.....	32	843 599	938 514	6	420 709
14 Mikkelin	1	1 876	10 016	2	57 018
15 Kuopion	18	380 770	469 754	11	219 280
16 Vaasan	19	387 848	522 782	4	76 642
17 Oulun.....	7	344 262	837 940	3	73 278
18 Yhteensä	123	3 219 217	4 297 415	44	2 423 820
Kaupungit ja maalaiskunnat. <i>Villes et communes rurales.</i>					
19 Uudenmaan	47	1 059 610	1 408 645	36	847 889
20 Turun ja Porin	31	1 006 455	1 197 895	28	1 853 175
21 Hämeen.....	39	1 147 966	1 463 202	29	307 346
22 Viipurin.....	60	4 740 538	4 959 535	21	3 478 969
23 Mikkelin	6	306 807	323 750	5	73 492
24 Kuopion	29	977 072	1 141 499	19	372 906
25 Vaasan	24	672 412	796 713	15	371 421
26 Oulun.....	16	1 002 428	1 536 705	11	128 702
27 Koko maa	252	10 913 288	12 827 944	164	7 433 900

vuonna 1909.

en 1909.

Faillites						
lääisten tekemiä, striels.	muiden tekemiä, d'autres personnes.			Yhteensä. — Total.		
	Vararikkoja, Nombre des faillites.	Varoja pesän- tilalaskun mukaan. Smc. Actifs. Marcs.	Velkoja pesän- tilalaskun mukaan. Smc. Passifs. Marcs.	Vararikkoja, Nombre des faillites.	Varoja pesän- tilalaskun mukaan. Smc. Actifs. Marcs.	Velkoja pesän- tilalaskun mukaan. Smc. Passifs. Marcs.
1 070 965	2	17 482	12 920	63	1 527 285	2 046 117
404 969	6	43 385	85 045	38	947 645	1 191 423
365 721	20	224 804	616 672	73	1 195 427	1 870 085
2 778 773	3	77 895	586 600	46	7 033 094	7 386 394
57 540	—	—	—	8	321 405	371 274
181 382	3	55 991	111 411	22	805 919	964 538
284 714	2	13 351	12 740	18	592 694	571 385
65 021	3	302 356	320 018	20	1 015 946	1 083 804
5 209 085	39	735 264	1 745 406	288	13 439 415	15 485 020
52 452	—	—	—	22	397 696	498 865
1 443 239	—	—	—	27	1 955 370	1 939 725
13 714	1	4 852	11 102	16	489 541	600 326
283 785	18	79 596	184 544	56	1 343 904	1 406 843
85 072	1	11 351	17 762	4	70 245	112 850
177 626	1	16 325	15 541	30	616 375	662 921
95 484	1	69	839	24	464 559	619 105
116 422	—	—	—	10	417 540	954 362
2 267 794	22	112 193	229 788	189	5 755 230	6 794 997
1 123 417	2	17 482	12 920	85	1 924 981	2 544 982
1 848 208	6	43 385	85 045	65	2 903 015	3 131 148
379 435	21	229 656	627 774	89	1 684 968	2 470 411
3 062 558	21	157 491	771 144	102	8 876 998	8 793 237
142 612	1	11 351	17 762	12	391 650	484 124
359 008	4	72 316	126 952	52	1 422 294	1 627 459
380 198	3	13 420	13 579	42	1 057 253	1 190 490
181 443	3	302 356	320 018	30	1 433 486	2 038 166
7 476 879	61	847 457	1 975 194	477	19 194 645	22 280 017

132. Kauppiat ja niiden vararikot kaupungeissa v. 1909.

Marchands et faillites commerciales dans les villes en 1909.

Kaupungit. — Villes.	Kauppiat. Marchands.	Kauppiattien tekemät vararikot. Faillites commerciales.		
		Luku. Nombre.	Varoja. Actifs.	Velkoja. Passifs.
Helsinki	3 670	27	622 057	868 208
Loviisa.....	42	3	78 051	94 024
Porvoo.....	94	—	—	—
Tammisaari.....	47	—	—	—
Hanko	58	—	—	—
Turku	525	9	312 292	397 063
Pori	158	4	69 687	87 040
Rauma	59	1	19 774	18 667
Uusikaupunki.....	58	1	184 004	197 960
Naantali	6	1	3 880	679
Maarianhamina	21	—	—	—
Hämeenlinna	87	3	154 414	234 913
Tampere	608	18	471 016	579 363
Lahti	114	4	37 994	73 416
Viipuri.....	1 223	18	2 914 295	2 976 299
Sortavala.....	25	6	609 459	665 671
Käkisalmi	9	—	—	—
Lappeenranta.....	26	—	—	—
Hamina	27	1	82 047	85 460
Kotka	147	3	291 138	293 591
Mikkeli	59	2	112 866	143 291
Heinola	20	1	61 770	64 631
Savonlinna	12	2	130 295	105 812
Kuopio.....	148	5	40 078	59 862
Joensuu	75	2	36 298	29 879
Iisalmi	26	4	519 926	582 004
Nikolainkaupunki.....	314	1	67 669	66 395
Kaskinen.....	9	—	—	—
Kristiinankaupunki	41	—	—	—
Uusikaarlepyy	13	1	30 027	24 904
Pietarsaari	79	2	177 346	167 156
Kokkola	68	—	—	—
Jyväskylä	78	1	9 522	15 476
Oulu	219	6	468 472	522 646
Raabe	48	—	—	—
Kemi	51	—	—	—
Tornio	18	—	—	—
Kajaani	30	3	189 694	176 119
Yhteensä	8 312	129	7 694 071	8 530 529

133. Kiinteistönostot vuonna 1909.

Achats d'immeubles en 1909.

L ä ä n i. Gouvernements.	Ostettujen ensi lainhuodon saaneitten kiinteistöjen arvo. Valeur de vente des immeubles pour lesquels des inscriptions conservatoires ont été délivrées.					Kiinteistöjen arvo, jotka ovat ostetut: Immeubles achetés:		
	Kiinteistöjä, jotka yleiset laitokset, yhdykskunnat, yhtiöt j. n. e. ovat ostaneet. Immeubles achetés par les institutions publiques, communes, sociétés industrielles etc.		Kiinteistöjä, jotka yksityiset ovat ostaneet Immeubles achetés par des particuliers			Yhteensä. Total.	vapaasehoituksessa myynti-kaupassa. dans des ventes volontaires.	ulosoton tai konkurssin jälkeän. dans des saisies ou faillites.
	yleisiltä laitoksilta, yhdykskunnilta, yhtiöiltä j. n. e. à des institutions publiques, communes, sociétés industrielles etc.	yksityisiltä. à des particuliers.	yleisiltä laitoksilta, yhdykskunnilta, yhtiöiltä j. n. e. à des institutions publiques, communes, sociétés industrielles etc.	yksityisiltä. à des particuliers.				
M a r k k a a. — M a r c s.								
Uudenmaan	1 109 727	10 206 096	5 378 379	26 107 209	42 801 411	41 541 874	1 259 537	
Turun ja Porin	41 179	1 033 379	457 695	21 813 576	23 345 829	22 548 020	797 809	
Hämeen.....	123 787	2 536 126	389 084	23 285 385	26 334 382	25 544 682	789 700	
Viipurin.....	234 875	3 208 688	792 793	17 080 739	21 317 095	19 931 349	1 385 746	
Mikkelin	1 400	414 100	13 700	5 666 836	6 096 036	5 683 596	412 440	
Kuopion	27 158	541 758	27 904	7 898 545	8 495 365	8 377 279	118 086	
Vaasan	12 769	955 460	155 942	12 157 413	13 281 584	13 124 836	156 748	
Oulun.....	10 163	270 041	16 651	5 278 731	5 575 586	5 369 540	206 046	
Yhteensä	1 561 058	19 165 648	7 232 148	119 288 434	147 247 288	142 121 176	5 126 112	
Siitä:								
kaupungeissa	1 253 444	9 611 323	4 967 088	39 103 266	54 935 121	51 958 424	2 976 697	
maaseudulla.....	307 614	9 554 325	2 265 060	80 185 168	92 312 167	90 162 752	2 149 415	

134. Kiinteistönostot vuosina 1894—1909.

Achats d'immeubles en 1894—1909.

	Ostettujen ensi lainhuudon saaneitten kiinteistöjen arvo. Valeur de vente des immeubles pour lesquels des inscriptions conservatoires ont été délivrées.				Kiinteistöjen arvo, jotka ovat ostetut: Immeubles achetés:		
	Kiinteistöjä, jotka yleiset laitokset, yhdyskunnat, yhtiöt j. n. e. ovat ostaneet Immeubles achetés par les institutions publiques, com- munes, sociétés industrielles etc.		Kiinteistöjä, jotka yksi- tyiset ovat ostaneet Immeubles achetés par des particuliers		Yhteensä. Total.	vapaaehtoisessa myönti- kaupassa. dans des ventes volontaires.	ulosoton tai konkurssin jälkeen. dans des saisies ou faillites.
	yleisiä laitok- silla, yhdyskun- nilla, yhtiöillä j. n. e. à des institutions publiques, com- munes, sociétés industrielles etc.	yksityisiltä. à des particuliers.	yleisiä laitok- silla, yhdyskun- nilla, yhtiöillä j. n. e. à des institutions publiques, com- munes, sociétés industrielles etc.	yksityisiltä. à des particuliers.			
Markkaa. — Marcs.							
Kaupungeissa. — Villes.							
V. 1894	120 758	1 692 816	457 088	10 250 147	12 520 759	6 932 389	5 588 370
» 1895	3 808	1 184 622	1 623 556	13 723 337	16 535 318	14 081 588	2 453 730
» 1896	586 330	4 895 778	2 391 964	14 732 260	22 606 332	21 149 997	1 456 335
» 1897	755 253	4 301 131	2 542 355	19 410 661	27 009 400	26 131 577	877 823
» 1898	1 024 518	8 594 664	1 555 389	25 401 720	36 576 291	35 629 604	946 687
» 1899	299 397	5 035 583	847 778	18 315 742	24 498 500	23 742 737	755 763
» 1900	650 132	3 281 069	924 138	17 120 587	21 975 926	20 079 285	1 896 641
» 1901	830 161	4 284 305	1 808 200	13 240 727	20 163 393	18 214 586	1 948 807
» 1902	1 454 479	4 586 761	926 594	14 636 774	21 604 608	19 177 589	2 427 019
» 1903	5 608 157	4 845 927	1 485 065	12 181 318	24 120 467	22 553 432	1 567 035
» 1904	1 400 465	7 667 789	1 355 821	15 234 546	25 658 621	23 621 999	2 036 622
» 1905	725 725	2 958 605	2 447 034	16 807 448	22 938 812	20 489 667	2 449 145
» 1906	1 239 851	5 224 230	2 335 113	22 922 106	31 721 300	29 626 805	2 094 495
» 1907	2 355 737	10 838 390	6 378 095	43 386 593	62 958 815	61 343 554	1 615 261
» 1908	1 042 711	13 292 530	2 293 442	36 096 158	52 724 841	51 143 691	1 581 150
» 1909	1 253 444	9 611 323	4 967 088	39 103 266	54 935 121	51 958 424	2 976 697
Maaseudulla. — Communes rurales.							
V. 1894	—	1 068 405	421 555	24 569 042	26 059 002	24 687 658	1 371 344
» 1895	1 052 081	1 259 882	246 016	30 708 624	33 266 603	31 787 552	1 479 051
» 1896	4 417 804	1 601 536	156 099	30 852 797	37 028 236	36 034 868	993 368
» 1897	62 600	2 288 542	94 871	35 541 822	37 987 835	37 409 260	578 575
» 1898	156 035	4 011 003	579 690	40 711 378	45 458 106	44 876 636	581 470
» 1899	3 907 000	5 941 169	956 132	46 412 352	57 216 653	56 863 424	353 229
» 1900	521 500	7 237 842	167 328	43 087 187	51 013 857	49 919 124	1 094 733
» 1901	64 180	1 362 932	471 928	39 246 361	41 145 401	39 177 457	1 967 944
» 1902	1 305 674	11 064 195	597 612	41 968 176	54 935 657	52 052 071	2 883 586
» 1903	2 801 045	7 208 439	468 689	49 687 494	60 165 667	58 856 643	1 309 024
» 1904	2 055 528	2 810 820	1 902 766	51 652 894	58 422 008	56 641 345	1 780 663
» 1905	2 999 318	3 631 113	718 627	65 244 864	72 593 922	71 213 451	1 380 471
» 1906	1 320 740	4 891 297	1 430 511	56 470 679	64 113 227	62 735 495	1 377 732
» 1907	1 558 450	7 740 108	887 264	74 397 695	84 583 517	83 916 913	666 604
» 1908	6 121 373	8 733 249	1 422 564	76 664 071	92 941 257	92 095 819	845 438
» 1909	307 614	9 554 325	2 265 060	80 185 168	92 312 167	90 162 752	2 149 415
Kaupungeissa ja maaseudulla. Villes et communes rurales.							
V. 1894	120 758	2 761 221	878 593	34 819 189	38 579 761	31 620 047	6 959 714
» 1895	1 055 884	2 444 504	1 869 572	44 431 961	49 801 921	45 869 140	3 932 781
» 1896	5 004 134	6 497 314	2 548 063	45 585 057	59 634 568	57 184 865	2 449 703
» 1897	817 853	6 589 673	2 637 226	54 952 483	64 997 235	63 540 837	1 456 398
» 1898	1 180 553	12 605 667	2 135 079	66 113 098	82 034 397	80 506 240	1 528 157
» 1899	4 206 397	10 976 752	1 803 910	64 728 094	81 715 153	80 606 161	1 108 992
» 1900	1 171 632	10 518 911	1 091 466	60 207 774	72 989 783	69 998 409	2 991 374
» 1901	894 341	5 647 237	2 280 128	52 487 088	61 308 794	57 392 043	3 916 751
» 1902	2 760 153	15 650 956	1 524 206	56 604 950	76 540 265	71 229 660	5 310 605
» 1903	8 409 202	12 054 366	1 953 754	61 868 812	84 286 134	81 410 075	2 876 059
» 1904	3 455 993	10 478 609	3 258 587	66 887 440	84 080 629	80 263 344	3 817 285
» 1905	3 725 043	6 589 718	3 165 661	82 052 312	95 532 734	91 703 118	3 829 616
» 1906	2 560 591	10 115 527	3 765 624	79 392 785	95 834 527	92 362 300	3 472 227
» 1907	3 914 187	18 578 498	7 265 359	117 784 288	147 542 332	145 260 467	2 281 865
» 1908	7 164 084	22 025 779	3 716 006	112 760 229	145 666 098	143 239 510	2 426 588
» 1909	1 561 058	19 165 648	7 232 148	119 288 434	147 247 288	142 121 176	5 126 112

135. Kiinnitykset kiinteistöihin vuosina 1894—1909.

Inscriptions hypothécaires foncières 1894—1909.

	Myönnetty kiinnitykset: Hypothèques accordées:			Uudistetut kiinnitykset: Hypothèques renouvelées:			Kuoletetut kiinnitykset: Hypothèques annulées:		
	Yhteensä Total.	Yleisten laitojen, yhtiö- dyskuntain, yhtiö- ten tai muitten seu- raus kiinteistöjen aux établissements publics, sociétés etc.	Yksityisten kiinte- istöjen aux particuliers.	Yhteensä Total.	Yleisten laitojen, yhtiö- dyskuntain, yhtiö- ten tai muitten seu- raus kiinteistöjen aux établissements publics, sociétés etc.	Yksityisten kiinte- istöjen aux particuliers.	Yhteensä Total.	Yleisten laitojen, yhtiö- dyskuntain, yhtiö- ten tai muitten seu- raus kiinteistöjen aux établissements publics, sociétés etc.	Yksityisten kiinte- istöjen aux particuliers.
	<i>Smc.</i>	<i>Smc.</i>	<i>Smc.</i>	<i>Smc.</i>	<i>Smc.</i>	<i>Smc.</i>	<i>Smc.</i>	<i>Smc.</i>	<i>Smc.</i>
Kaupungeissa. — Villes.									
V. 1894	2 456 151	10 424 710	12 880 861	1 465 757	7 614 110	9 079 867	2 776 796	6 935 115	9 711 911
» 1895	3 491 715	25 750 014	29 241 729	351 894	7 643 104	7 994 998	3 681 356	12 896 714	16 578 070
» 1896	5 141 425	24 503 301	29 644 726	634 488	7 794 660	8 449 148	1 620 189	13 711 859	15 332 048
» 1897	3 576 737	23 300 673	26 877 410	570 150	4 637 472	5 207 622	981 100	9 091 717	10 072 817
» 1898	9 111 736	29 418 506	38 530 242	1 350 517	6 566 118	7 916 635	2 973 607	9 653 746	12 627 353
» 1899	13 004 358	22 155 771	35 160 129	2 238 988	8 058 248	10 297 236	1 675 800	6 353 193	8 028 993
» 1900	10 805 998	21 563 757	32 369 755	2 460 112	5 985 083	8 445 195	2 414 718	5 299 879	7 714 597
» 1901	11 973 313	16 240 706	28 214 019	2 852 854	6 281 530	9 134 384	1 824 232	4 751 980	6 576 212
» 1902	9 885 780	20 983 442	30 869 222	4 078 617	7 901 262	11 979 879	2 791 451	6 298 450	9 089 901
» 1903	18 292 004	25 268 140	43 560 144	1 268 500	7 603 297	8 871 797	6 951 815	8 432 905	15 384 720
» 1904	14 942 681	17 299 810	32 242 491	3 439 799	10 359 989	13 799 788	6 853 896	6 253 639	13 107 535
» 1905	18 208 219	34 034 767	52 242 986	5 181 408	23 579 210	28 760 618	4 646 033	6 542 662	11 188 695
» 1906	20 187 994	26 318 862	46 506 856	5 575 991	15 491 143	21 067 134	3 976 876	8 444 047	12 420 923
» 1907	29 096 301	33 029 130	62 125 431	6 112 500	14 513 524	20 626 024	3 039 651	9 876 067	12 915 718
» 1908	22 101 524	31 203 180	53 304 704	6 903 044	14 905 260	21 808 304	6 072 125	7 683 402	13 755 527
» 1909	28 768 603	34 037 379	62 805 982	7 096 709	15 357 058	22 453 767	6 734 492	9 948 063	16 682 555

Maaseudulla. — Comm. rurales.									
V. 1894	1 549 974	16 040 570	17 590 544	977 528	8 152 165	9 129 693	1 304 387	4 815 966	6 120 353
» 1895	10 741 350	17 170 524	27 911 874	722 097	6 598 174	7 320 271	4 063 315	4 506 819	8 570 134
» 1896	7 530 300	18 216 408	25 746 708	1 239 960	5 832 544	7 072 504	3 866 500	6 211 359	10 077 859
» 1897	3 569 468	17 502 269	21 071 737	986 987	5 422 624	6 409 611	1 053 196	5 212 234	6 265 430
» 1898	6 741 150	20 322 057	27 063 207	1 906 757	5 776 869	7 683 626	1 896 500	5 125 691	7 022 191
» 1899	9 960 279	22 750 218	32 710 497	1 947 307	6 390 366	8 337 673	2 358 692	5 629 395	7 988 087
» 1900	9 967 150	24 865 078	34 832 228	1 319 380	5 783 910	7 103 290	1 988 317	4 096 242	6 084 559
» 1901	16 269 756	27 168 376	43 438 132	1 600 975	8 816 813	10 417 788	1 038 174	5 239 260	6 277 434
» 1902	13 286 596	27 679 108	40 965 704	2 050 986	8 608 890	10 659 876	2 234 302	5 904 664	8 138 966
» 1903	23 270 642	34 036 073	57 306 715	1 294 247	9 653 049	10 947 296	8 041 189	8 182 943	16 224 132
» 1904	8 972 596	33 587 619	42 560 215	4 750 366	9 636 985	14 387 351	15 455 783	7 114 292	22 570 075
» 1905	16 634 225	27 727 211	44 361 436	8 425 350	8 778 886	17 204 236	1 890 308	10 017 516	11 907 824
» 1906	24 552 046	29 186 239	53 738 285	4 207 375	8 942 986	13 150 361	1 156 916	9 575 071	10 731 987
» 1907	73 917 842	54 642 337	128 560 179	2 410 993	10 489 010	12 900 003	1 379 449	9 459 827	10 839 276
» 1908	58 679 502	56 477 317	115 156 819	7 062 564	8 726 164	15 788 728	6 515 267	6 500 658	13 015 925
» 1909	37 757 366	46 539 721	84 297 087	6 239 519	9 623 014	15 862 533	5 938 799	10 145 911	16 084 710
Kaupungeissa ja maaseud. Villes et communes rurales.									
V. 1894	4 006 125	26 465 280	30 471 405	2 443 285	15 766 275	18 209 560	4 081 183	11 751 081	15 832 264
» 1895	14 233 065	42 920 538	57 153 603	1 073 991	14 241 278	15 315 269	7 744 671	17 403 533	25 148 204
» 1896	12 671 725	42 719 709	55 391 434	1 894 448	13 627 204	15 521 652	5 486 689	19 923 218	25 409 907
» 1897	7 146 205	40 802 942	47 949 147	1 557 137	10 060 096	11 617 233	2 034 296	14 303 951	16 338 247
» 1898	15 852 886	49 740 563	65 593 449	3 257 274	12 342 987	15 600 261	4 870 107	14 779 437	19 649 544
» 1899	22 964 637	44 905 989	67 870 626	4 186 295	14 448 614	18 634 909	4 034 492	11 982 588	16 017 080
» 1900	20 773 148	46 428 835	67 201 983	3 779 492	11 768 993	15 548 485	4 403 035	9 396 121	13 799 156
» 1901	28 243 069	43 409 082	71 652 151	4 453 829	15 098 343	19 552 172	2 862 406	9 991 240	12 853 646
» 1902	23 172 376	48 662 550	71 834 926	6 129 603	16 510 152	22 639 755	5 025 753	12 203 114	17 228 867
» 1903	41 562 646	59 304 213	100 866 859	2 562 747	17 256 346	19 819 093	14 993 004	16 615 848	31 608 852
» 1904	23 915 277	50 887 429	74 802 706	8 190 165	19 996 974	28 187 139	22 309 679	13 367 931	35 677 610
» 1905	34 842 444	61 761 978	96 604 422	13 606 758	32 358 096	45 964 854	6 536 341	16 560 178	23 096 519
» 1906	44 740 040	55 505 101	100 245 141	9 783 366	24 434 129	34 217 495	5 133 792	18 019 118	23 152 910
» 1907	103 014 143	87 671 467	190 685 610	8 523 493	25 002 534	33 526 027	4 419 100	19 335 894	23 754 994
» 1908	80 781 026	87 680 497	168 461 523	13 965 608	23 631 424	37 597 032	12 587 392	14 184 060	26 771 452
» 1909	66 525 969	80 577 100	147 103 069	13 336 228	24 980 072	38 316 300	12 673 291	20 093 974	32 767 265

136. Kiinnitykset kiinteistöihin vuonna 1909.

Inscriptions hypothécaires foncières en 1909.

L ä ä n i. Gouvernements.	Myönnetyt kiinnitykset: Hypothèques accordées:			Uudistetut kiinnitykset: Hypothèques renouvelées:			Kuoletetut kiinnitykset: Hypothèques annulées:		
	Yhteensä. Total.	Yhteisten laitojen, yhdykskunnain, yhtiöitten tai muiden seuran kiinteistöön. aux établissements publics, sociétés etc.	Yksityisten kiinteistöön. aux particuliers.	Yhteensä. Total.	Yhteisten laitojen, yhdykskunnain, yhtiöitten tai muiden seuran kiinteistöön. aux établissements publics, sociétés etc.	Yksityisten kiinteistöön. aux particuliers.	Yhteensä. Total.	Yhteisten laitojen, yhdykskunnain, yhtiöitten tai muiden seuran kiinteistöön. aux établissements publics, sociétés etc.	Yksityisten kiinteistöön. aux particuliers.
	<i>Smc.</i>	<i>Smc.</i>	<i>Smc.</i>	<i>Smc.</i>	<i>Smc.</i>	<i>Smc.</i>	<i>Smc.</i>	<i>Smc.</i>	<i>Smc.</i>
Uudenmaan	11 823 427	23 088 978	34 912 405	5 968 607	10 042 822	16 011 429	4 805 972	6 782 549	11 588 521
Turun ja Porin	3 662 161	10 670 726	14 332 887	1 711 140	5 673 477	7 384 617	87 590	3 257 503	3 345 093
Hämeen.....	12 798 891	11 044 025	23 842 916	952 000	2 592 206	3 544 206	2 519 429	2 931 669	5 451 098
Viipurin.....	15 925 250	14 858 768	30 784 018	3 548 308	2 534 949	6 083 257	1 876 000	3 728 252	5 604 252
Mikkelin	6 671 900	3 060 687	9 732 587	107 687	856 569	964 256	403 000	815 740	1 218 740
Kuopion	7 420 800	8 752 318	16 173 118	146 149	689 830	835 979	2 693 250	1 148 189	3 841 439
Vaasan	2 413 060	5 441 033	7 854 093	849 337	1 751 954	2 601 291	233 000	870 797	1 103 797
Oulun.....	5 810 480	3 660 565	9 471 045	53 000	838 265	891 265	55 050	559 275	614 325
Yhteensä	66 525 969	80 577 100	147 103 069	13 336 228	24 980 072	38 316 300	12 673 291	20 093 974	32 767 265
Siitä:									
kaupungeissa	28 768 603	34 037 379	62 805 982	7 096 709	15 357 058	22 453 767	6 734 492	9 948 063	16 682 555
maaseudulla.....	37 757 366	46 539 721	84 297 087	6 239 519	9 623 014	15 862 533	5 938 799	10 145 911	16 084 710

137. Katsaus rautateistön kehitykseen vuosina 1862—1909.

Développement du réseau des chemins de fer 1862—1909.

Vuonna. Année.	Rautateiden pituus kilometreissä. Longueur totale en kilomètres.			Asemain, satama-asemain ja pysäkkien lukumäärä. Nombre des stations des chemins de fer.						Rautateiverkkoon suoraan yhdistettyjen kaupunkien luku. Nombre des villes reliées par les chemins de fer.
	Chemin de fer de l'Etat.	Yksityisten. Chemins de fer privés.	Yhteensä Total.	Valtion. Chemins de fer de l'Etat.				Yksityisten. Chemins de fer privés.	Kaikkiaan. Total.	
				Asemia. Stations proprement dites.	Satama-asemia ja pysäkkejä. ¹⁾ Stations des ports, haltes. ¹⁾	Yhteensä. Total.	Asemia (siihen luett. pysäkit). Stations.			
1862.....	107	—	107	7	1	8	—	8	2	
1863.....	110	—	110	8	2	10	—	10	2	
1865.....	111	—	111	10	4	14	—	14	2	
1869.....	170	—	170	16	4	20	—	20	2	
1870.....	483	—	483	40	5	45	—	45	3	
1871.....	489	—	489	41	5	46	—	46	3	
1873.....	492	149	641	43	4	47	8	55	4	
1874.....	492	182	674	43	4	47	8	55	6	
1875.....	637	33	670	53	4	57	4	61	6	
1876.....	852	33	885	66	7	73	4	77	8	
1881.....	852	33	885	69	8	77	4	81	8	
1882.....	852	33	885	69	10	79	4	83	8	
1883.....	1 158	33	1 191	77	23	100	4	104	9	
1885.....	1 178	33	1 211	78	27	105	4	109	10	
1886.....	1 520	33	1 553	77	19	96	4	100	12	
1887.....	1 553	33	1 586	89	36	125	4	129	13	
1888.....	1 559	33	1 592	120	6	126	4	130	13	
1889.....	1 842	33	1 875	139	7	146	4	150	15	
1890.....	1 895	33	1 928	145	7	152	4	156	16	
1891.....	1 897	33	1 930	144	8	152	4	156	16	
1892.....	1 974	33	2 007	151	10	161	4	165	16	
1893.....	2 098	33	2 131	158	16	174	4	178	17	
1894.....	2 242	33	2 275	162	21	183	4	187	18	
1895.....	2 391	33	2 424	172	26	198	4	202	19	
1896.....	2 391	33	2 424	171	29	200	4	204	19	
1897.....	2 473	81	2 554	177	32	209	10	219	21	
1898.....	2 516	107	2 623	184	32	216	10	226	22	
1899.....	2 649	113	2 762	191	42	233	12	245	24	
1900.....	2 650	281	2 931	195	41	236	15	251	25	
1901.....	2 653	281	2 934	195	45	240	20	260	25	
1902.....	2 746	281	3 027	201	43	244	21	265	25	
1903.....	2 962	283	3 245	214	58	272	21	293	26	
1904.....	3 046	275	3 321	220	57	277	37	314	29	
1905.....	3 046	275	3 321	221	56	277	38	315	29	
1906.....	3 053	276	3 329	224	59	283	38	321	29	
1907.....	3 056	280	3 336	262	24	286	48	334	29	
1908.....	3 140	300	3 440	278	27	305	57	362	30	
1909.....	3 252	301	3 553	281	26	307	54	361	30	

¹⁾ Vuodesta 1907 alkaen ainoastaan satama-asemia, koska pysäkit on muutettu V:n luokan asemiksi. — Depuis 1907 les stations des ports seulement, les haltes ayant été transformées en stations de V-e classe.

138. Valtionrautatiet

Chemins de fer de

Katsaus liikenteen

Aperçu du dévelop-

Vuonna. Année.	Yhteensä tuloja. Smc. Total des re- cettes.	Edellisestä summasta tuotti: Répartition des recettes:					
		henkilöliikenne. Transport des voyageurs.		tavaraliikenne. Transport des mar- chandises.		muu liikenne. Autre trafic.	
		Smc.	‰.	Smc.	‰.	Smc.	‰.
1 1864.....	464 000	—	—	—	—	—	—
2 1865.....	521 000	—	—	—	—	—	—
3 1866.....	462 000	—	—	—	—	—	—
4 1867.....	430 000	133 000	30.9	273 000	63.5	24 000	5.6
5 1868.....	443 000	130 000	29.3	282 000	63.7	31 000	7.0
6 1869.....	496 000	144 000	29.0	327 000	65.9	25 000	5.1
7 1870.....	1 475 000	771 000	52.3	608 000	41.2	96 000	6.5
8 1871.....	2 651 000	1 313 000	49.5	1 273 000	48.0	65 000	2.5
9 1872.....	3 460 000	1 713 000	49.5	1 682 000	48.6	65 000	1.9
10 1873.....	3 759 000	1 819 000	48.4	1 873 000	49.8	67 000	1.8
11 1874.....	4 509 000	2 061 000	45.7	2 362 000	52.4	86 000	1.9
12 1875.....	5 305 000	2 368 000	44.6	2 771 000	52.2	166 000	3.2
13 1876.....	6 878 000	3 028 000	44.0	3 608 000	52.5	242 000	3.5
14 1877.....	6 785 024	2 729 448	40.2	3 895 321	57.4	160 255	2.4
15 1878.....	6 333 810	2 674 919	42.2	3 476 252	54.9	182 639	2.9
16 1879.....	6 109 747	2 647 659	43.3	3 114 848	51.0	347 240	5.7
17 1880.....	6 885 646	2 897 583	42.1	3 699 753	53.7	288 310	4.2
18 1881.....	7 234 926	2 949 601	40.8	3 889 638	53.8	395 687	5.4
19 1882.....	7 916 776	3 074 467	38.8	4 590 631	58.0	251 678	3.2
20 1883.....	7 641 175	3 054 513	40.0	4 217 414	55.2	372 248	4.8
21 1884.....	7 847 647	3 301 969	42.1	4 354 612	55.5	191 066	2.4
22 1885.....	8 450 774	3 417 464	40.4	4 905 981	58.1	127 329	1.5
23 1886.....	8 200 459	3 445 252	42.0	4 631 901	56.5	123 306	1.5
24 1887.....	8 381 905	3 597 035	42.9	4 665 383	55.7	119 487	1.4
25 1888.....	9 625 975	3 914 293	40.7	5 564 535	57.8	147 147	1.5
26 1889.....	10 489 326	4 265 512	40.6	6 079 841	58.0	143 973	1.4
27 1890.....	11 831 134	5 190 981	43.9	6 487 148	54.8	153 005	1.3
28 1891.....	12 732 490	5 474 672	43.0	7 079 660	55.6	178 158	1.4
29 1892.....	12 321 554	5 099 336	41.4	7 067 902	57.4	154 316	1.2
30 1893.....	13 404 259	5 256 634	39.2	7 989 855	59.6	157 770	1.2
31 1894.....	14 301 049	5 461 801	38.2	8 655 939	60.5	183 309	1.3
32 1895.....	15 456 282	6 069 759	39.3	9 212 557	59.6	173 966	1.1
33 1896.....	17 867 386	7 193 761	40.3	10 483 495	58.7	190 130	1.0
34 1897.....	19 523 972	7 700 613	39.5	11 620 714	59.5	202 645	1.0
35 1898.....	22 004 274	8 976 551	40.8	12 775 827	58.1	251 896	1.1
36 1899.....	25 047 144	10 089 649	40.3	14 653 109	58.5	304 386	1.2
37 1900.....	27 698 068	10 700 022	41.6	16 662 024	57.2	336 022	1.2
38 1901.....	26 600 850	10 713 449	40.3	15 478 386	58.2	409 015	1.5
39 1902.....	26 931 392	10 636 774	39.5	15 940 530	59.2	354 088	1.3
40 1903.....	30 182 294	11 724 200	38.9	18 057 825	59.8	400 269	1.3
41 1904.....	31 292 478	12 199 638	39.0	18 675 385	59.7	417 455	1.3
42 1905.....	31 699 792	13 349 477	42.1	17 964 165	56.7	386 150	1.2
43 1906.....	35 865 433	15 578 851	43.5	19 881 778	55.4	404 804	1.1
44 1907.....	39 594 833	17 105 313	43.2	22 023 450	55.6	466 070	1.2
45 1908.....	40 837 791	17 607 103	43.1	22 332 317	54.7	898 371	2.2
46 1909.....	41 880 123	18 352 373	43.8	22 731 837	54.3	795 913	1.9

vuosina 1864—1909.

l'Etat 1864—1909.

kehitykseen.

pement du trafic.

Yhteensä menoja. Smc. Total des dé- penses.	Säästö. Smc. Excédent des recettes.	Yhtä ratakilometriä kohti tuli: Par kilomètre:			Kuljettuja: Parcours:	
		tuloja. Smc. recettes.	menoja. Smc. dépenses.	säästöä. Smc. bénéfice net.	matkustaja- kilometriä, tuhansissa. des voyageurs en milliers de kilomètres.	tavaratonni- kilometriä, miljoonissa. des marchandi- ses en millions de tonnes kilo- métriques.
540 000	— 76 000	4 200	4 900	— 700	—	—
439 000	82 000	4 700	4 000	700	—	—
421 000	41 000	4 200	3 800	400	—	—
429 000	1 000	3 900	3 900	—	—	—
354 000	89 000	4 000	3 200	800	—	—
327 000	169 000	4 100	2 700	1 400	—	—
1 422 000	53 000	4 200	4 000	200	—	—
1 844 000	807 000	5 500	3 800	1 700	31 572	17.9
2 422 000	1 038 000	7 100	4 200	2 900	41 796	24.4
3 045 000	714 000	7 700	4 700	3 000	44 353	27.4
3 867 000	642 000	9 300	5 400	3 900	48 217	32.5
5 012 000	293 000	9 000	6 000	3 000	58 807	38.9
6 205 000	673 000	9 200	6 000	3 200	65 909	46.5
6 268 350	516 674	7 900	6 000	1 900	66 944	51.3
5 329 480	1 004 330	7 400	5 800	1 600	68 591	44.2
4 328 707	1 781 040	7 100	5 100	2 000	67 679	40.5
4 266 285	2 619 361	8 100	5 000	3 100	65 896	48.9
4 815 735	2 419 191	8 500	5 300	3 200	63 587	51.5
5 099 949	2 816 827	9 300	5 600	3 700	67 998	68.0
5 323 577	2 320 598	8 200	5 300	2 900	67 563	58.8
5 523 105	2 324 542	6 700	4 300	2 400	70 918	59.6
5 589 457	2 861 317	7 200	4 200	3 000	75 797	69.9
5 216 439	2 984 020	6 600	4 200	2 400	81 036	68.4
5 386 405	2 995 500	5 500	3 500	2 000	93 212	71.8
5 945 632	3 680 343	6 300	3 900	2 400	101 669	89.0
6 229 179	4 260 147	6 500	3 900	2 600	104 493	97.4
7 163 123	4 668 011	6 400	3 900	2 500	126 076	103.2
8 204 907	4 527 583	6 800	4 400	2 400	136 941	119.2
8 631 430	3 690 124	6 500	4 600	1 900	127 959	126.0
9 112 665	4 291 594	6 800	4 600	2 200	132 212	145.5
9 186 700	5 114 349	6 700	4 300	2 400	136 177	149.8
10 119 866	5 336 416	6 800	4 500	2 300	148 602	157.9
10 799 742	7 067 644	7 500	4 500	3 000	178 559	178.7
12 281 655	7 242 317	8 100	5 100	3 000	222 399	212.0
14 385 844	7 618 430	8 900	5 800	3 100	282 881	239.8
17 502 677	7 544 467	9 900	6 900	3 000	318 904	285.0
20 545 254	7 152 814	10 500	7 800	2 700	337 173	340.4
21 847 754	4 753 096	10 000	8 200	1 800	338 354	304.4
23 080 787	3 850 605	10 000	8 500	1 500	341 846	316.9
24 557 063	5 625 231	10 800	8 800	2 000	382 286	377.9
26 607 622	4 684 856	10 500	8 900	1 600	389 546	376.2
28 259 338	3 440 454	10 400	9 300	1 100	425 787	350.6
29 660 579	6 204 854	11 800	9 700	2 100	522 656	376.3
33 469 058	6 125 775	13 000	11 000	2 000	518 174	425.2
35 676 757	5 161 034	13 000	11 400	1 600	494 952	434.6
36 020 683	5 859 440	13 200	11 300	1 900	527 686	442.6

139. Valtionrautatiet vuonna 1909. —

Rautatelden pituus, liikkuva kalusto, liikenne y. m.

		Avattiin		
		Helsinki—Hämeenlinna Riihimäki—Pietari 11/9 1870. Siinola—Lappeenranta 1/8 1888.	Hanko—Hyvinkää 9/6 1878.	Turku—Tampere— Hälinna 22/6 1876.
<i>Raidepituus: — Longueur totale des voies:</i>				
1	Pääradat — Voies principales			208
2	Haararadat — Voies secondaires	678	149	4
3	Sivu- ja syrjäradat — Voies de garage et de service	46	4	78
4	Yhteensä	363	58	290
<i>Liikennepituus: — Longueur exploitée:</i>				
5	Pääradat — Voies principales			208
6	Haararadat — Voies secondaires	478	149	4
7	Yhteensä	46	4	212
<i>Liikkuva kalusto: — Matériel roulant:</i>				
8	Vetureja — Locomotives	—	—	—
9	Matkustajavaunuja — Voitures	—	—	—
10	Tavaravaunuja — Wagons de marchandises	—	—	—
11	Yhteensä	—	—	—
<i>Hallintomiestistö: — Personnel:</i>				
12	Virkamiehistö ja palveluskunta — Employés et serviteurs	1) 230		712
13	metr. penink. kohti — par 10 kilom.	2) 0.7		
<i>Liikenne: — Mouvement:</i>				
14	Kuljetett. matkustajajunia — — Trains de voyageurs	keskim. päivässä — intensité diurne du mouv.	8.0	8.0
15		junakilom. — parcours, abs.	3 874 162	618 050
16	Kuljetett. tavarajunia — — Trains de marchandises	keskim. päivässä — intensité diurne du mouvement ...	4.8	4.8
17		junakilom. — parcours, abs.	1 555 994	372 747
18	Yhteensä junakilom. — Total du parcours		5 430 156	990 797
19	Kuljetettuja matkustajia — Total des voyageurs			
20	Siitä luokassa I — I classe			
21	» » II — II »			
22	» » III — III »			
23	sotilaita ja vankeja — militaires et prisonniers			
24	Tuhansia matkustajakilometriä — parcours des voyageurs (1 000 kil. m.)	278 159	11 987	38 730
25	Kutakin matkustajaa kohti kuljettaa kilometriä — Par- cours moyen d'un voyageur			
26	Tuhansia matkustajakilometriä yhtä ratakilometriä kohti — Parcours moyen (en 1 000 kil. m.) par kilomètre	531	78	183
27	tuhansia tonnia — 1 000 tonnes			
28	tuhansia tonnikilom. — par- cours 1 000 kilom.	190 950	17 984	36 077
29	Kuljetettua tavaraa — marchandises			
	tuhansia tonnikilometriä yhtä ratakilometriä kohti — par kilom.	364	118	170

1) Yhteisiä kaikille radoille.

Chemins de fer de l'Etat en 1909.

Longueur des lignes, matériel roulant, trafic etc.

liikenteelle: — Date de l'ouverture:

		Tampere—Vaasa 2/1 1883.	Oulu—Tornio 11/10 1903.	Saimaa—Oulu 22/10 1886.	Alveta—Joensuu 1/11 1894.	Viiuri—Imatra 1/11 1892.	Tampere—Pori 1/11 1893.	Pori—Käntymäntö 1/11 1899.	Haapamäki—Jyväskylä 1/11 1897.	Jyväskylä—Suolahki 1/11 1898.	Turku—Karja 1/11 1899.	Karja—Helsinki 1/11 1903.	Savonlinna—Elisenvaara 1/2 1908.	Rovaniemi—Laurila 15/10 1909.	Yhteensä Total.
1	307	467	494	310	157	120	194	81	107	3 272					
2	7	25	34	53	2	—	1	1	3	180					
3	92	98	93	83	40	20	39	14	11	989					
4	406	590	621	446	199	140	234	96	121	4 441					
5	307	467	494	310	157	120	194	81	107	3 072					
6	7	25	34	53	2	—	1	1	3	180					
7	314	492	528	363	159	120	195	82	110	3 252					
8	—	—	—	—	—	—	—	—	—	489					
9	—	—	—	—	—	—	—	—	—	1 080					
10	—	—	—	—	—	—	—	—	—	13 869					
11	—	—	—	—	—	—	—	—	—	15 438					
12	646	598	898	733	360	179	439	85	71	8 863					
13	20.6	12.2	17.0	20.2	22.6	14.9	22.5	10.4	6.5	27.3					
14	5.9	3.8	3.0	5.6	5.9	5.8	10.8	4.9	3.9	7.8					
15	668 108	686 353	577 431	744 690	340 560	252 950	770 925	147 354	32 648	9 047 275					
16	4.2	1.7	3.2	4.3	1.8	0.3	2.4	0.1	—	3.9					
17	483 958	301 975	624 821	575 144	104 645	13 728	174 671	1 312	106	4 452 367					
18	1 152 066	988 328	1 202 252	1 319 834	445 205	266 678	945 596	148 666	32 754	13 499 642					
19	—	—	—	—	—	—	—	—	—	12 914 278					
20	—	—	—	—	—	—	—	—	—	44 332					
21	—	—	—	—	—	—	—	—	—	1 175 539					
22	—	—	—	—	—	—	—	—	—	11 538 230					
23	—	—	—	—	—	—	—	—	—	156 177					
24	36 418	32 241	33 869	33 067	13 398	5 802	40 125	2 984	906	527 686					
25	—	—	—	—	—	—	—	—	—	38.6					
26	116	66	64	91	84	48	205	36	39	167					
27	—	—	—	—	—	—	—	—	—	3 669					
28	35 498	23 526	58 251	53 394	10 620	5 353	9 352	1 119	461	442 585					
29	113	48	110	147	67	45	48	14	20	140					

140. Valtionrautatiet vuonna 1909. —

Rahalliset tulokset tuhansissa markoissa. —

	Linjoilla. —			
	Helsinki—Hämeenlinna.	Hanko—Hyvinkää.	Turku—Tampere— Hämeenlinna.	Tampere—Vaasa.
Rautateiden rakennuspääoma. Total des dépenses d'établissement fin 1909.				
1 Alkuperäiset rakennuskustannukset — Dépenses primitives de construction.....	42 220.0	10 560.0	19 559.0	14 772.0
2 Kustannukset ratakilometrilta — par km. de chemin	87.1	70.9	92.3	48.1
3 Myöh. menot uutisrakenn., liikkuv. kalust. y. m. — Bâtimens, matériel roul. etc...	81 548.0	6 393.0	13 160.0	8 541.0
4 Yhteensä	123 768.0	16 953.0	32 719.0	23 313.0
5 ratakilometrilta — par km. de chemin....	236.0	110.4	154.9	74.4
Tuloja. — Recettes:				
6 Matk.-liikenteestä — transp. des voyageurs	9 414.0	437.0	1 376.0	1 290.0
7 %.....	48.0	31.2	41.5	40.9
8 kultakin matkustaj. — moyenne par voyag. ratakilometrilta — par km. de chemin....	18.0	2.9	6.5	4.1
9 Tavaraliikenteestä — transport de march.	9 809.0	923.0	1 853.0	1 823.0
10 %.....	50.0	65.8	56.0	57.7
11 ratakilometrilta — par km. de chemin....	18.7	6.0	8.7	5.8
12 Muut tulot — autres recettes.....	395.0	42.0	82.0	45.0
13 %.....	2.0	3.0	2.5	1.4
14 Yhteensä tuloja	19 618.0	1 402.0	3 311.0	3 158.0
15 ratakilometrilta — par km. de chemin ..	37.4	9.2	15.6	10.1
Menoja. — Dépenses:				
17 Päähallinto — Direction générale.....	805.0	67.0	139.0	150.0
18 %.....	4.9	4.1	5.5	5.3
19 Toimisto-osasto — Administr. générale ..	633.0	19.0	27.0	30.0
20 %.....	3.9	1.2	1.0	1.0
21 Liikenneosasto — Trafic et mouvement..	6 026.0	455.0	1 011.0	760.0
22 %.....	36.8	27.9	39.5	26.7
23 Rataosasto — Surveillance et entretien..	3 125.0	506.0	535.0	1 011.0
24 %.....	19.1	31.0	20.9	35.5
25 Koneosasto — Traction et matériel.....	5 781.0	584.0	848.0	895.0
26 %.....	35.3	35.8	33.1	31.5
27 Yhteensä menoja	16 370.0	1 631.0	2 560.0	2 846.0
28 ratakilometrilta — par km. de chemin ..	31.2	10.7	12.1	9.1
29 Käyttämistöitto (+) t.-tappio (—) — Excéd. des rec. (+) ou des dép. (—).....	+ 3 248.0	— 229.0	+ 751.0	+ 312.0
30 ratakilometrilta — par km. de chemin....	+ 6.2	— 1.5	+ 3.5	+ 1.0
31 %:na koko verkon voitosta — % des recettes du réseau total.....	+ 55.44	— 3.91	+ 12.82	+ 5.32
32 %:na bruttotulosta — % des recettes brutes	+ 16.56	— 16.33	+ 22.68	+ 9.88
33 Korke rakennuspääomalle — Intérêts des capitaux d'établissement	+ 2.68	— 1.36	+ 2.31	+ 1.34

Chemins de fer de l'Etat en 1909.

Résultats financiers en milliers de marcs.

	Chemins de fer.								Yhteensä. Total.
	Seinäjoki—Oulu. Oulu—Tornio.	Kouvola—Kotka. Kouvola—Kuopio. Kuopio—Iisalmi. Iisalmi—Kajaani.	Viiuri—Imatra. Antrea—Joensuu.	Tampere—Pori. Pori—Muhkytuoto.	Haapamäki—Jyväskylä. Jyväskylä—Suolahti.	Turku—Karja. Karja—Helsinki.	Savonlinna—Elisenvaara.	Rovaniemi—Ienalla.	
1	34 535.0	34 020.0	25 000.0	12 700.0	8 305.0	23 085.0	11 341.0	9 804.0	245 901.0
2	70.2	64.4	70.0	81.4	69.2	119.0	138.7	89.1	75.6
3	7 424.0	7 364.0	6 627.0	3 059.0	1 175.0	2 885.0	3.0	4.0	138 183.0
4	41 959.0	41 384.0	31 627.0	15 759.0	9 480.0	25 970.0	11 344.0	9 808.0	384 084.0
5	85.3	78.4	87.1	99.3	79.1	132.8	138.7	89.2	118.1
6	1 169.0	1 182.0	1 199.0	487.0	211.0	1 445.0	109.0	33.0	18 352.0
7	48.1	28.0	29.9	46.6	42.6	74.2	62.3	55.9	43.8
8	—	—	—	—	—	—	—	—	1 mk 47 p.
9	2.4	2.2	3.3	3.1	1.7	7.4	1.3	1.4	5.8
10	1 210.0	2 989.0	2 742.0	546.0	275.0	480.0	57.0	25.0	22 732.0
11	49.7	70.7	68.8	52.2	55.6	24.7	32.6	42.4	54.3
12	2.4	5.7	7.6	3.4	2.3	2.4	0.7	1.1	7.2
13	53.0	54.0	71.0	13.0	9.0	22.0	9.0	1.0	796.0
14	2.2	1.3	1.8	1.2	1.8	1.1	5.1	1.7	1.9
15	2 432.0	4 225.0	4 012.0	1 046.0	495.0	1 947.0	175.0	59.0	41 880.0
16	4.9	8.0	11.1	6.5	4.1	9.9	2.1	2.6	13.2
17	124.0	180.0	180.0	43.0	21.0	81.0	10.0	3.0	1 803.0
18	4.8	5.7	5.6	3.9	3.5	4.8	3.3	6.3	4.9
19	26.0	33.0	28.0	28.0	15.0	9.0	5.0	—	853.0
20	1.0	1.0	0.9	2.5	2.6	0.6	1.8	0.4	2.3
21	813.0	904.0	868.0	482.0	202.0	427.0	102.0	12.0	12 062.0
22	31.6	28.7	27.1	43.6	34.4	25.6	35.6	27.3	32.7
23	782.0	815.0	972.0	254.0	169.0	535.0	84.0	12.0	8 800.0
24	30.4	25.9	30.4	23.0	28.6	32.1	29.4	27.1	25.3
25	829.0	1 219.0	1 151.0	298.0	182.0	614.0	85.0	17.0	12 503.0
26	32.2	39.7	36.0	27.0	30.9	36.9	29.9	38.9	34.8
27	2 574.0	3 151.0	3 199.0	1 105.0	589.0	1 666.0	286.0	44.0	36 021.0
28	5.2	6.0	8.8	7.0	4.9	8.5	3.5	1.9	11.3
29	— 142.0	+ 1 074.0	+ 813.0	— 59.0	— 94.0	+ 281.0	— 111.0	+ 15.0	+ 5 859.0
30	— 0.3	+ 2.0	+ 2.3	— 0.5	— 0.8	+ 1.4	— 1.4	+ 0.7	+ 1.9
31	— 2.42	+ 18.33	+ 13.88	— 1.01	— 1.61	+ 4.80	— 1.90	+ 0.26	—
32	— 5.84	+ 25.42	+ 20.26	— 5.64	— 18.99	+ 14.43	— 63.43	+ 25.21	+ 13.99
33	— 0.34	+ 2.62	+ 2.59	— 0.38	— 1.00	+ 1.09	— 1.00	+ 0.74	+ 1.58

141. Valtionrautatiet vuonna 1909.
Chemins de fer de l'Etat en 1909.

Bruttotulot markkoissa, kuukausittain.

Recettes brutes par mois.

Kuukaudet. Mois.	Yhteensä Total des recettes.	Siitä tuotti: — Décomposition.					
		henkilöliikenne. Voyageurs.		tavaramaaliikenne. Marchandises.		muu liikenne. Autre trafic.	
		Markkaa.	%.	Markkaa.	%.	Markkaa.	%.
Tammikuu	3 052 865	1 319 759	43.2	1 679 204	55.0	53 902	1.8
Helmikuu	2 955 993	1 035 690	35.1	1 869 407	63.2	50 896	1.7
Maaliskuu	3 463 523	1 249 355	36.1	2 171 221	62.7	42 947	1.2
Huhtikuu	3 287 781	1 375 443	41.8	1 828 406	55.6	83 932	2.6
Toukokuu	3 610 033	1 693 764	46.9	1 842 841	51.0	73 428	2.1
Kesäkuu	4 239 094	2 204 409	52.0	1 982 549	46.8	52 136	1.2
Heinäkuu	4 047 394	1 982 168	49.0	1 995 258	49.3	69 968	1.7
Elokuu	3 989 974	2 060 248	51.6	1 874 399	47.0	55 327	1.4
Syyskuu	3 552 553	1 590 275	44.8	1 896 199	53.4	66 079	1.8
Lokakuu	3 382 723	1 365 453	40.4	1 945 715	57.5	71 555	2.1
Marraskuu	3 010 126	1 184 273	39.3	1 749 393	58.2	76 460	2.5
Joulukuu	3 288 064	1 291 536	39.3	1 897 245	57.7	99 283	3.0
Yhteensä	41 880 123	18 352 373	43.8	22 731 837	54.3	795 913	1.9

142. Valtionrautateiden tavaraliikenne vuosina 1905—1909.

Transport des marchandises par les chemins de fer de l'Etat 1905—1909.

Tavaralaji. — Marchandises.	1905.		1906.		1907.		1908.		1909.	
	Tonnia.	‰	Tonnia.	‰	Tonnia.	‰	Tonnia.	‰	Tonnia.	‰
Jyviä, jauhoja, leseitä ja ryynejä — Blé, farines etc.	251 654	9.0	267 467	8.7	280 409	8.1	273 689	7.7	279 439	7.6
Perunoita ja juurihedelmiä — Racines	7 560	0.3	6 909	0.2	7 580	0.2	9 919	0.3	8 798	0.2
Heiniä, olkia ja väkirehua — Foin, paille et fourrages fortifiants	78 141	2.8	97 029	3.2	91 724	2.7	86 680	2.4	96 644	2.7
Karjantuotteita — Produits de ferme et de basse-cour	73 643	2.6	83 368	2.7	87 771	2.5	93 781	2.6	97 633	2.6
Turvetta, turvep., lannoitusaineita — Engrais.....	40 472	1.4	44 104	1.4	49 790	1.4	59 675	1.7	65 846	1.8
Metsäntuotteita, paitsi polttopuita — Produits forestiers, sauf le bois de chauffage.....	832 477	29.9	957 335	31.1	1 046 972	30.3	1 015 515	28.6	1 006 778	27.4
Polttopuita — Bois de chauffage.....	598 333	21.5	574 467	18.7	690 824	20.0	826 090	23.3	797 073	21.7
Paperia, pahvia ja paperimassaa y. m. — Papier, carton et pâte de papier etc.	176 801	6.3	202 554	6.6	225 337	6.5	224 333	6.3	222 756	6.1
Malmaja — Minerais.....	5 536	0.2	2 601	0.1	4 603	0.1	5 718	0.2	1 512	—
Kiviä, kalkkia, sementtiä, hiekkaa — Pierres, chaux, ciment, sable	103 138	3.7	125 965	4.1	177 728	5.1	181 149	5.1	223 355	6.1
Hiiliä — Charbon	27 710	1.0	28 741	0.9	38 728	1.1	60 212	1.7	65 236	1.8
Harkko- ja rouherautaa, rauta- ja muita metallitavaroita — Fonte brute, fer et autres métaux..	94 715	3.4	105 716	3.4	127 537	3.7	126 690	3.6	116 202	3.2
Tiiliä y. m. — Briques etc.	164 101	5.9	186 955	6.1	190 923	5.5	142 424	4.0	233 396	6.4
Asfalttia ja asf. huop. — Asphalte et feutre d'asphalte	3 516	0.1	4 582	0.1	5 807	0.2	5 210	0.2	5 893	0.2
Tupakkaa — Tabac	7 797	0.3	8 643	0.3	9 182	0.3	9 499	0.3	8 946	0.2
Lankoja, kankaita y. m. — Fil, étoffes de coton ..	26 612	1.0	29 510	1.0	30 620	0.9	32 725	0.9	31 189	0.9
Vuotia ja nahkoja — Peaux cuirs	7 282	0.3	8 935	0.3	8 468	0.3	8 846	0.3	11 591	0.3
Lasi- ja savitavaroita — Verres	16 928	0.6	18 206	0.6	20 414	0.6	21 781	0.6	19 819	0.5
Kaloja — Poissons	10 784	0.4	12 021	0.4	14 200	0.4	17 090	0.5	18 132	0.5
Suoloja — Sel.....	33 583	1.2	35 655	1.2	35 259	1.0	36 889	1.0	35 962	1.0
Siirtom. tav., kahvia, kaakaota ja sokeria — Epiceries	29 913	1.1	33 617	1.1	33 951	1.0	36 711	1.0	40 634	1.1
Paloviinaa, viinejä ja mallasjuomia — Boissons alcooliques	6 919	0.2	5 840	0.2	6 794	0.2	7 310	0.2	6 787	0.2
Marjoja ja hedelmiä — Fruits	3 552	0.1	5 572	0.2	6 873	0.2	6 828	0.2	6 885	0.2
Kemiallisia aineita — Produits chimiques	16 412	0.6	18 632	0.6	25 685	0.7	28 181	0.8	27 951	0.8
Öljyjä, val.-aineita y. m. — Matières d'éclairage, huiles	36 545	1.3	37 206	1.2	42 118	1.2	43 499	1.2	44 948	1.2
Muita tavaroita — Autres espèces	132 751	4.8	175 754	5.6	197 669	5.8	187 127	5.3	195 321	5.3
Yhteensä	2 786 875	100	3 077 384	100	3 456 966	100	3 547 571	100	3 668 726	100

143. Tulot valtionrautateiden suurimmilla
Recettes des principales stations des chemins

Asemien nimet. Noms des stations.	1909.				1908.	1907.	1906.	1905.	Yhteensä
	Yhteensä tuloja, tuhansissa markoissa. Total des recettes en milliers de marcs.	Siitä tuotti: Décomposition.							
		hankintoihin, Trafic des marchandises.	henkilöihin, kennu, tulojen sisaan markoissa. Trafic des voyageurs.	muu liikenne, tuh. markoissa. Autre trafic.					
1 Pietari	5 610	3 208	2 187	215	5 312	5 704	5 627	5 019	
2 Helsinki.....	4 939	2 892	1 804	243	5 107	5 065	4 515	3 733	
3 Viipuri	2 117	1 011	1 023	83	2 112	2 127	1 810	1 469	
4 Turku.....	1 890	700	1 109	81	1 939	1 796	1 640	1 352	
5 Tampere	1 473	582	824	67	1 458	1 490	1 367	1 236	
6 Nikolainkaupunki	1 047	321	693	33	960	935	865	767	
7 Hanko	980	151	801	28	1 181	1 309	1 007	885	
8 Kuopio	540	250	266	24	480	422	431	375	
9 Hämeenlinna	499	210	258	31	503	489	462	410	
10 Oulu	483	254	202	27	511	475	447	366	
11 Antrea	447	64	377	6	453	440	354	366	
12 Mikkeli	423	175	236	12	449	336	310	268	
13 Kouvola.....	398	145	239	14	375	468	413	310	
14 Kotka.....	379	123	238	18	365	365	307	272	
15 Lappeenranta	372	178	183	11	395	446	382	266	
16 Pori.....	353	167	171	15	339	331	318	293	
17 Sortavala	321	154	153	14	336	407	344	367	
18 Suolahti.....	318	48	267	3	308	321	206	272	
19 Terijoki	314	275	28	11	284	322	275	254	
20 Lahti	312	188	98	26	275	258	240	198	
21 Harju.....	300	27	271	2	365	284	226	229	
22 Kokkola.....	298	115	167	16	300	294	266	234	
23 Pietarsaari	297	100	187	10	279	248	229	210	
24 Sörnäs	293	—	286	7	285	243	208	198	
25 Vesijärvi	234	34	196	4	261	287	243	202	

asemilla vuonna 1909 sekä vuosina 1892—1908.
de fer de l'Etat en 1909 et pour 1892—1908.

1904.	1903.	1902.	1901.	1900.	1899.	1898.	1897.	1896.	1895.	1894.	1893.	1892.	
4 870	4 683	4 140	4 332	4 830	3 640	3 147	3 088	2 634	2 616	2 531	2 560	2 313	1
3 679	3 439	3 346	3 186	3 280	3 064	2 639	2 270	2 035	1 706	1 446	1 326	1 286	2
1 374	1 415	1 293	1 312	1 275	1 231	1 142	994	960	820	740	634	563	3
1 312	1 212	1 080	1 055	1 079	997	900	821	729	647	542	526	551	4
1 218	1 184	1 112	1 205	1 216	1 047	966	980	1 041	938	859	723	662	5
773	711	552	531	652	640	527	442	430	376	367	362	344	6
801	1 019	785	693	841	773	811	681	572	508	634	546	402	7
379	350	334	289	321	273	262	232	221	202	195	170	175	8
420	420	376	327	355	301	303	289	300	234	260	264	253	9
354	357	353	325	328	321	293	264	267	216	206	207	204	10
356	296	271	274	284	286	214	114	92	75	74	82	—	11
220	254	221	212	235	229	231	171	152	128	118	111	99	12
308	302	295	270	274	244	240	221	207	193	179	174	147	13
235	222	206	186	241	219	180	171	142	124	104	95	98	14
253	271	218	218	222	234	222	156	206	146	171	166	152	15
264	249	249	255	255	224	222	181	156	24	—	—	—	16
362	270	269	250	283	263	232	208	172	155	131	—	—	17
300	245	214	229	161	67	5	—	—	—	—	—	—	18
228	228	201	198	167	163	158	144	125	115	98	92	90	19
218	240	221	205	189	172	141	144	158	140	127	115	110	20
217	199	192	179	150	110	58	21	7	4	4	4	12	21
244	229	204	186	188	208	171	148	141	123	118	116	119	22
208	204	191	172	132	129	103	78	69	57	49	54	43	23
221	276	191	220	186	175	121	110	161	116	165	284	239	24
197	279	262	243	489	381	377	408	397	376	326	285	324	25

tuloja, tuhansissa markoissa. — Total des recettes en milliers de marcs.

144. Yksityisrautatiet
Chemins de fer

Trafic et résultats

	Pori—Kerava.	Rauma—Paijohja.	Jokioinen— Forsaa.	Raase—Lappi.	Mentä— Filppula.
Raidepituus: — Longueur totale des voies:					
1 Pääraiteet — Voies principales..... km	33.13	48.59	23.40	28.00	8.00
2 Sivu- ja syrjäraiteet — Voies secondaires et de garage	4.40	7.61	2.27	11.71	6.50
3 Yhteensä km	37.53	56.20	25.67	39.71	14.50
Liikkuva kalusto: — Matériel roulant:					
4 Vetureja — Locomotives	4	4	3	3	2
5 Henkilövaunuja — Voitures	6	5	3	3	2
6 Tavaravaunuja — Wagons de marchandises etc.	42	80	33	47	86
Liikenne: — Mouvement:					
A) Matkustajaliikenne:					
7 Matkustajia — Voyageurs	140 271	51 992	54 512	24 494	10 775
8 Tuloja matkustajaliikenteestä — Recettes du transport des voyageurs	115 852	58 548	37 968	25 531	6 758
9 % koko tulosta — % du total.....	47.84	24.02	37.30	12.07	29.15
B) Tavaraliikenne:					
10 Kuljetettua tavaraa, tonnia — Marchandises transportées, tonnes	60 541	70 288	31 960	93 967	14 499
11 Tuloja tavaraliikenteestä — Recettes du transport des marchandises	112 031	184 737	63 835	178 824	15 728
12 % koko tulosta — % du total.....	46.27	75.80	62.70	84.59	67.83
13 Muut tulot — Autres recettes	14 254	437	—	7 055	700
14 % koko tulosta — % du total.....	5.89	0.18	—	3.34	3.02
15 Yhteensä tuloja — Total des recettes	242 137	243 722	101 803	211 410	23 186
Tuloista tuotti: — Décomposition:					
16 yksityisliikenne — Trafic particulier Smf.	63 313	63 129	81 670	21 091	23 186
17 yhdysliikenne valtionrautateid. kanssa — Trafic combiné avec les chemins de fer de l'Etat	178 824	180 593	20 133	190 319	—
18 Tulot yhdysliikenteestä %:na koko tulosta — Trafic combiné en % du total.....	73.85	74.10	19.78	90.02	—
19 Yhteensä menoja — Total des dépenses .. Smf.	173 452	174 932	74 010	142 262	20 500
20 Säästöä (+) tai tappiota (—) — Bénéfice (+) ou perte (—).....	+ 68 685	+ 68 790	+ 27 793	+ 69 148	+ 2 686
21 Tuloja ratakilometriltä — Recettes par kilomètre	7 309	5 016	4 351	7 550	2 898
22 Menoja ratakilometriltä — Dépenses par kilomètre	5 235	3 600	3 163	5 081	2 563
23 Säästöä (+) tai tappiota (—) ratakilo- metriltä — Bénéfice (+) ou perte (—) par kilomètre	+ 2 074	+ 1 416	+ 1 188	+ 2 469	+ 335

vuonna 1909.
privés en 1909.

financiers.

	Hamina—Inke- roinen.	Karhula—Kymi.	Uusikaarlepyy— Kovjoki.	Äänekoski—Suo- lahki.	Lovisa—Vesi- järvi.	Storömsdalsbruk— Karjalankoski.	Friskars—Skuru.	Kylässä—Hy- vinmäki.	Yhteensä Total.
1	27.40	5.42	12.45	9.25	81.74	3.87	5.59	14.30	301.14
2	4.25	3.68	1.02	1.09	18.64	4.06	1.34	3.20	69.77
3	31.65	9.10	13.47	10.34	100.38	7.93	6.93	17.50	370.91
4	2	2	2	2	6	1	1	2	34
5	5	2	3	2	5	2	—	1	39
6	82	30	13	28	135	61	24	38	699
7	58 015	3 684	21 671	14 789	106 622	8 452	—	7 500	502 777
8	51 191	2 058	15 832	8 768	110 020	3 125	—	5 200	440 851
9	30.07	6.88	61.94	37.67	22.62	17.01	—	9.46	26.94
10	31 446	21 045	3 508	12 013	121 374	37 859	7 140	99 580	605 220
11	113 578	27 762	8 416	12 929	374 486	14 836	5 681	49 790	1 162 633
12	66.72	92.83	32.92	55.56	76.98	80.73	100.00	90.54	71.03
13	5 463	88	1 313	1 575	1 928	416	—	—	33 229
14	3.21	0.29	5.14	6.77	0.40	2.26	—	—	2.03
15	170 232	29 908	25 561	23 272	486 434	18 377	5 681	54 990	1 636 713
16	41 560	29 908	25 561	10 732	426 788	18 377	5 681	54 990	865 986
17	128 672	—	—	12 540	59 646	—	—	—	770 727
18	75.59	—	—	53.88	12.26	—	—	—	47.09
19	122 264	31 850	19 063	23 110	378 305	20 549	5 300	42 500	1 228 097
20	+ 47 968	— 1 942	+ 6 498	+ 162	+ 108 129	— 2 172	+ 381	+ 12 490	+ 408 616
21	6 213	5 518	2 053	2 516	5 951	4 749	1 016	3 845	5 435
22	4 462	5 876	1 531	2 498	4 628	5 310	948	2 972	4 078
23	+ 1 751	— 358	+ 522	+ 18	+ 1 323	— 561	+ 68	+ 873	+ 1 357

Tilastollinen vuosikirja. 1911.

145. Kanavat vuosina 1865—1910.

Canaux 1865—1910.

Vuonna. Année.	Kulkeneita aluksia. Embarcations passées.	Tuloja. Recettes.	Menoja. (Hallinto ja kunnossapito). Dépenses. (Administration et reconstruction).	Enemmän tuloja. Excédant des recettes.
			Markkaa. — Mars.	
1865.....	9 669	751 040	88 710	662 330
1866.....	9 446	613 633	91 864	521 769
1867.....	8 511	492 046	73 904	418 142
1868.....	?	490 014	?	?
1869.....	1) 4 938	538 043	66 940	471 103
1870.....	?	623 801	?	?
1871.....	?	653 901	?	?
1872.....	?	709 469	?	?
1873.....	?	715 182	99 033	616 149
1874.....	8 604	895 306	96 346	798 960
1875.....	6 620	842 923	?	?
1876.....	12 223	850 230	133 119	717 111
1877.....	16 906	959 836	150 022	809 814
1878.....	14 735	846 811	156 143	690 668
1879.....	11 306	607 059	188 891	418 168
1880.....	15 848	812 360	204 672	607 688
1881.....	14 990	714 066	203 983	510 083
1882.....	17 681	834 499	189 946	644 553
1883.....	18 494	797 387	196 334	601 053
1884.....	16 602	688 736	201 698	487 038
1885.....	15 740	551 521	208 816	342 705
1886.....	16 875	541 824	214 256	327 568
1887.....	17 597	522 205	196 761	325 444
1888.....	16 113	531 223	196 738	334 485
1889.....	18 195	531 571	190 138	341 433
1890.....	19 020	475 781	204 285	271 496
1891.....	17 845	460 293	223 791	236 502
1892.....	19 270	508 942	259 823	249 119
1893.....	20 545	505 782	251 764	254 018
1894.....	22 724	571 419	273 540	297 879
1895.....	24 713	482 198	302 831	179 367
1896.....	24 332	525 978	379 529	146 449
1897.....	28 176	561 858	454 789	107 069
1898.....	29 368	559 273	265 137	294 136
1899.....	28 647	529 198	261 583	267 615
1900.....	31 770	618 324	364 462	253 862
1901.....	31 867	610 793	2) 310 696	300 097
1902.....	33 225	628 272	2) 319 405	308 867
1903.....	39 642	768 868	2) 326 209	442 659
1904.....	39 526	807 297	362 607	444 690
1905.....	36 833	762 310	373 722	388 588
1906.....	42 557	871 163	393 816	477 347
1907.....	44 581	964 065	475 733	488 332
1908.....	45 273	925 971	545 011	380 960
1909.....	45 225	929 493	602 549	326 944
1910.....	47 435	1 062 666	810 994	251 672

1) Tietoja puuttuu Saimaan kanavasta. — Il n'y a pas de données concernant le canal de Saima. — 2) Tämän vuoden suhteellisesti suurien laajennus- ja uutisrakennusten kulunkeja ei tässä ole laskettu menojen joukkoon. — Les dépenses assez considérables résultant pour cette année des travaux d'agrandissement et de construction ne sont pas portés ici.

146. Kanavat vuonna 1910.

Canaux en 1910.

Kanavia. Canaux.	Kulkeneita aluksia. Embarcations passées.	Tuloja ¹⁾ .	Menoja.	Enemmän tuloja (+) tai menoja (-). Différence.
		Recettes.	Dépenses.	
Markkaa. — Marcs.				
Saimaan .. { Mustolan	3 978	823 539	411 888	+ 411 651
{ Juustilan	5 424			
Pielisjoen	2 871	32 278	150 445	— 118 167
Nerkkoon	1 584	5 306	3 676	+ 1 630
Ahkionlahden	973	8 459	5 469	+ 2 990
Ruokovirran	1 476	6 296	2 779	+ 3 517
Konnuksen	3 263	76 012	11 396	+ 64 616
Taipaleen	3 103			
Karvion	1 578	36 423	6 233	+ 30 190
Vesijärven	5 986	32 919	6 370	+ 26 579
Kalkkisten	2 103	3 654	6 878	— 3 224
Kolun	677	1 335	3 332	— 1 997
Herraskosken	613	743	3 871	— 3 128
Muroleen	2 986	7 946	5 723	+ 2 223
Lempoisten	952	2 828	19 532	— 16 704
Valkiakosken	2 543	3 690	4 306	— 616
Paakkolan	3 701	12 814	4 518	+ 8 296
Ämmän ja Koivukosken	534	446	2 850	— 2 404
Pilpan	1 368	5 910	5 217	+ 693
Saarikosken	1 029	1 323	6 287	— 4 964
Lastukosken	693	709	2 032	— 1 373
Kulkuväyläin, pikkukanavain, nostosiltain y. m. ylläpito ja hoito	—	6	148 142	— 148 136
Yhteensä	47 435	1 062 666	810 994	+ 251 672

¹⁾ Tähän on laskettu, paitsi kanavamaksuja myöskin vuokramaksuja, jotka nousivat:

Saimaan kanavalla	Smk. 12 915
Valkeakosken kanavalla	» 300
Taipaleen kanavalla	» 3 618
Kaivoskannan kanavalla	» 6

Yhteensä Smk. 16 839

147. Kyytilaitos ja kyyditys vuosina 1890—1909.
Service des relais 1890—1909.

Läänit. Gouvernements.	Kesäkievarien lukumäärä. Anberges et relais réunis.	Reserviasemien luku. Stations de réserve.	Postifaljojen luku. Relais simples.	Hevosten luku- määrä, joita kyytilaitoks. on vuorok. saat. Nombre des che- vaux disponi- bles par jour.		Kyyditysten lukumäärä. Nombre des courses effectuées par les chevaux.													
				Varsinaisia kyytilavoimia. Ordinaires.	Reservi- hevosta. De réserve.	Tammikuu.	Helmikuu.	Maaliskuu.	Huhtikuu.	Toukokuu.	Kesäkuu.	Heinäkkuu.	Elokuu.	Syyskuu.	Lokakuu.	Marraskuu.	Joulukuu.	Koko vuosi.	
1909.																			
Uudenmaan	55	—	23	122	212	3 385	2 951	3 211	3 281	3 728	4 361	4 642	4 516	3 823	3 788	3 341	3 495	44 522	
Turun ja Porin	105	—	33	¹⁾ 181	¹⁾ 444	3 842	3 698	3 938	4 116	3 787	3 990	4 201	3 970	3 362	3 617	3 660	4 142	46 323	
Hämeen ¹⁾	113	—	10	166	238	3 153	3 090	3 626	3 027	3 608	4 072	4 081	3 966	3 372	3 588	3 492	3 552	42 627	
Viipurin	146	—	19	296	121	4 484	4 534	4 825	5 231	6 096	6 205	5 560	5 753	5 138	5 015	4 791	4 522	62 154	
Mikkelin	63	—	36	107	71	1 576	1 959	2 057	1 798	2 306	2 370	2 374	2 302	2 226	2 239	2 147	1 693	²⁾ 25 047	
Kuopion	150	—	30	252	309	3 630	3 622	3 926	3 536	4 751	5 194	5 003	4 646	4 236	4 601	4 388	3 729	51 262	
Vaasan	215	—	3	357	41	5 116	5 299	5 857	5 120	5 579	5 704	5 482	5 331	5 143	5 616	5 430	4 923	64 600	
Oulun	225	—	20	³⁾ 329	⁴⁾ 378	5 970	5 472	6 477	5 290	5 978	8 526	9 084	7 850	7 285	6 409	5 575	5 433	79 349	
Yhteensä	1 072	—	174	1 810	1 814	31 156	30 625	33 917	31 399	35 833	40 422	40 427	38 334	34 585	34 873	32 824	31 489	415 884	
Koko maa v. 1908	⁵⁾ 1 071	—	163	1 767	1 740	34 408	36 101	38 465	40 036	41 674	48 775	41 647	43 241	38 525	36 562	34 536	32 428	469 398	
» » » 1907	⁵⁾ 1 071	—	⁵⁾ 176	1 729	1 457	32 044	32 243	37 458	36 863	37 403	44 146	42 743	42 762	37 690	36 443	34 677	34 037	448 509	
» » » 1906	⁵⁾ 1 077	—	⁵⁾ 152	1 720	1 427	26 550	26 480	29 449	32 912	32 373	38 613	39 316	36 543	31 581	30 667	30 289	30 753	385 526	
» » » 1905	1 066	—	171	1 721	1 539	21 100	21 214	23 506	23 183	27 233	31 925	32 222	31 005	27 499	26 668	26 932	25 398	317 885	
» » » 1904	1 062	—	169	1 688	1 722	21 152	22 062	22 974	25 301	28 279	31 698	31 352	30 060	26 352	25 434	22 463	21 247	308 374	
» » » 1903	1 060	—	174	1 672	1 700	21 314	20 998	23 038	26 009	26 532	31 635	30 847	31 228	26 147	25 989	24 104	22 524	310 365	
» » » 1902	1 069	—	161	1 705	1 593	21 286	19 471	22 835	21 079	24 353	30 174	29 606	30 396	26 200	24 044	22 813	21 540	293 797	
» » » 1901	1 057	2	165	1 736	1 688	22 986	23 961	25 483	26 875	28 396	33 531	32 396	31 884	26 501	24 726	22 917	21 609	321 265	
» » » 1900	1 040	8	192	1 676	1 708	22 071	22 615	24 055	25 041	25 002	30 741	29 462	29 219	25 353	24 056	21 855	23 660	303 130	
» » » 1899	1 047	7	179	1 604	1 766	21 766	22 775	26 541	26 276	27 572	32 047	30 417	29 775	26 549	26 769	23 592	23 695	317 774	
» » » 1898	1 027	1	199	1 642	1 766	18 200	19 355	23 269	23 470	25 688	29 798	28 744	28 801	25 910	23 611	22 452	23 182	292 480	
» » » 1897	1 028	4	186	1 585	1 698	14 431	16 235	17 723	20 035	21 805	23 920	24 346	25 070	22 009	20 031	19 747	19 615	244 967	
» » » 1896	1 028	1	198	1 676	1 816	12 903	13 284	14 848	15 202	16 871	20 409	21 151	21 577	18 058	16 795	15 158	15 469	201 725	
» » » 1895	1 015	3	190	1 668	2 032	10 855	10 820	13 001	14 582	15 630	18 280	17 668	18 752	15 561	13 611	11 123	12 015	171 898	
» » » 1890	946	7	271	1 834	1 950	14 333	13 754	17 040	16 887	16 432	18 962	18 733	19 213	16 336	15 273	13 579	13 663	194 255	

¹⁾ Tiedot vaillinaisia. — Données incomplètes. — ²⁾ Tietoja Heinolasta puuttuu. — Les données manquent pour Heinola. — ³⁾ Sitäpaitsi 12 poroa. — De plus 12 rennes. — ⁴⁾ Sitäpaitsi 4 poroa. — De plus 4 rennes. — ⁵⁾ Tiedot ovat oikaistuja. — Données corrigées.

148. Luotsilaitos vuosina 1883—1910.

Pilotage 1883—1910.

Vuonna. Année.	Luotsipaikkoja. Stations de pilotes.	Vartauspaikkoja. Places de service.	Majakkaupaukkoja Phares		Hengenpelastusasemia. Stations de sauvetage.	Miehistö. — Personnel.						Luotsausen luku. Navires pilotes.	Kertyneitä luotsaus- tuhoja. Recettes de pilotage.
			ilman pysyväistä vartiastoa. sans garde perma- nente.	pysyväisellä var- tiastolla. à garde permanente.		Luotsinhenpiä ja -tarkastajia. Premiers pilotes.	Luotsioja. Pilotes ordinaires.	Luotsiopilata. Pilotes apprentis.	Ylimääräisiä luotsia ja luotsiopilata. Pilotes et apprentis surnuméraires.	Majakkaavartioita. Service des phares.	Yhteensä. Total.		
													Imp.
1883.....	113	122	35		4	51	420	225	76	78	850	11 476	214 363
1884.....	113	120	58		4	51	402	217	75	84	829	12 038	227 763
1885.....	113	120	72		4	49	425	204	70	92	840	12 340	222 796
1886.....	113	124	68		4	50	434	223	68	100	875	10 193	192 636
1887.....	113	125	77		4	50	431	226	84	101	892	10 061	193 972
1888.....	115	127	79		4	48	440	234	90	102	914	10 693	208 489
1889.....	120	132	109		4	45	452	237	101	108	943	11 375	222 805
1890.....	123	134	126		4	45	464	236	101	136	982	11 201	222 295
1891.....	123	134	127		4	43	457	235	87	141	963	12 209	242 991
1892.....	125	136	145		4	45	457	234	91	129	956	10 857	219 569
1893.....	129	141	149		4	38	464	234	103	160	999	11 847	246 414
1894.....	129	141	154		4	46	462	239	107	149	1 003	12 724	272 641
1895.....	128	141	160		4	46	460	245	118	135	1 004	11 442	253 637
1896.....	131	142	167		4	47	465	238	128	138	1 016	12 820	283 500
1897.....	133	146	183		4	46	471	239	131	139	1 026	13 213	300 754
1898.....	134	148	197		4	47	475	241	130	139	1 032	13 606	310 830
1899.....	133	148	203		4	47	473	242	139	139	1 040	14 915	342 865
1900.....	132	147	221		4	48	470	243	132	221	1 114	12 965	293 790
1901.....	133	149	249		4	47	479	239	154	142	1 061	13 575	306 866
1902.....	127	141	268		10	40	481	245	164	133	1 063	14 286	328 659
1903.....	129	108	296		11	48	482	228	167	220	1 145	22 380	417 356
1904.....	133	111	48	261	21	46	488	250	193	195	1 172	18 053	654 660
1905.....	134	98	42	292	21	45	490	250	185	197	1 167	16 128	606 869
1906.....	136	95	43	304	21	44	494	251	180	230	1 199	18 614	666 046
1907.....	133	79	38	323	14	44	491	250	168	228	1 181	16 765	645 820
1908.....	134	117	44	330	18	39	495	250	166	268	1 218	20 535	657 839
1909.....	137	116	44	347	18	41	495	256	173	243	1 208	15 556	639 533
1910.....	138	116	44	349	18	42	500	253	171	270	1 236	15 424	644 441

149. Luotsilaitos
Pilotage

	Luotsauspiirit. Districts de pilotage.	Luotsipaikkoja. Stations de pilotes.	Vartauspaikkoja. Places de service.	Majakka- paikk. Phares		Hengenpelastusasemia. Stations de sauvetage.
				ilman pysyvistä varuustor. sans garde perma- nente.	pysyväisellä var- ustolla. à garde permanente.	
	1910.					
1	Viipurin	12	18	1	71	5
2	Helsingin	15	18	9	71	4
3	Turun	16	17	4	62	2
4	Ahvenanmaan	16	3	8	32	1
5	Vaasan	15	17	10	22	4
6	Oulun	14	4	8	19	1
7	Saimaan ja Kallaveden	22	11	—	39	—
8	Päijänteellä ja Hämeen ynnä Nilakka—Piela- veden sekä Iisalmen ja Niiniveden vesis- töillä	20	20	—	16	—
9	Laatokalla	8	8	4	17	1
10	Yhteensä	138	116	44	349	18

vuonna 1910.
en 1910.

	Miehistö. Personnel.						Luotsausten luku. Navires pilotés.	Aika, jolloin Jour où le pilotage		Kertyneitä luotsaus- rahoja. Recettes de pilotage.	Smf.
	Luotsivaarhempia ja -tarkastajia. Premiers pilotes.	Luotsia. Pilotes ordinaires.	Luotsiooppilaita. Pilotes apprentis.	Ylimääräisiä luotsia ja luotsiooppilaita. Pilotes et apprentis surnuméraires.	Majakka- varuustor. Service des phares.	Yhteensä. Total.		ensimmäinen luotsaus tapahtui. à commencé.	viimeinen luotsaus tapahtui. à cessé.		
	9	113	62	62	21	267	4 903	1/1	31/12	217 478.10	1
	9	84	56	14	37	200	3 116	1/1	31/12	105 153.40	2
	8	68	47	26	46	195	2 690	2/1	31/12	134 342.45	3
	3	53	31	32	59	178	1 201	2/1	24/12	50 980.75	4
	4	53	26	10	43	136	1 633	1/4	11/12	54 075.20	5
	6	55	31	5	16	113	1 796	27/4	21/11	81 310.85	6
	1	41	—	19	25	86	85	20/5	9/11	1 100.—	7
	1	23	—	2	—	26	—	—	—	—	8
	1	10	—	1	23	35	—	—	—	—	9
	42	500	253	171	270	1 236	15 424	—	—	644 440.75	10

150. Merionnettomuuksia Suomen rannikoilla vuonna 1909.
Echouages et avaries sur les côtes du pays en 1909.

	Luotsanspiiri. Districts de pilotage.							Laivojen kansallisuus. Nationalité des navires.																
	Turun.	Vihuriin.	Helsingin.	Alvenanmaan.	Vaasan.	Oulun.	Yhteensä. Total.	Suomalainen. Finlandaise.	Venäläinen. Russe.	Ruotsalainen. Suédoise.	Norjalainen. Norvégienne.	Danjalainen. Danoise.	Tanskalainen. Danoise.	Saksalainen. Allemande.	Englantilainen. Anglaise.	Ranskalainen. Française.	Itävaltalainen. Autrichienne.	Hollantilainen. Hollandaise.	Beljalainen. Belge.	Italialainen. Italienne.	Espanjalainen. Espagnole.	Tuntematon. Inconnue.	Yhteensä. Total.	
Merionnettomuuden syy: <i>Cause de l'avarie:</i>																								
Tuntematon kari -- Fond non marqué	—	1	—	—	1	1	3	1	—	—	—	—	1	1	—	—	—	—	—	—	—	—	—	3
Myrsky — Gros temps	3	2	2	5	3	—	15	13	—	1	—	—	1	—	—	—	—	—	—	—	—	—	15	
Sumu — Brume	5	—	1	3	1	4	14	9	—	1	1	—	2	1	—	—	—	—	—	—	—	—	14	
Myrsky ja sumu — Gros temps et brume	—	—	—	1	—	—	1	—	—	1	—	—	—	—	—	—	—	—	—	—	—	—	1	
Muu luonnonsyy — Autre cause naturelle	—	1	2	1	—	—	4	3	—	—	—	—	1	—	—	—	—	—	—	—	—	—	4	
Erehdys tai tietämättömyys — Erreur ou ignorance	1	—	—	2	1	—	4	2	1	—	—	—	1	—	—	—	—	—	—	—	—	—	4	
Huolimattomuus — Négligence	2	2	—	—	—	3	7	4	2	—	—	—	1	—	—	—	—	—	—	—	—	—	7	
Muu syy — Autre cause	2	6	3	3	2	1	17	12	2	1	1	—	—	—	—	1	—	—	—	—	—	—	17	
Tuntematon syy — Cause in- connue	—	1	2	—	1	—	4	2	1	—	—	—	—	—	—	—	1	—	—	—	—	—	4	
Yhteensä — Total	13	13	10	15	9	9	69	46	6	4	2	—	7	2	—	1	1	—	—	—	—	—	69	

	Seuraus: <i>Conséquence:</i>							Milloin onnettomuus tapahtui: <i>Epoque de l'accident:</i>																
	Turun.	Vihuriin.	Helsingin.	Alvenanmaan.	Vaasan.	Oulun.	Yhteensä. Total.	Suomalainen. Finlandaise.	Venäläinen. Russe.	Ruotsalainen. Suédoise.	Norjalainen. Norvégienne.	Danjalainen. Danoise.	Tanskalainen. Danoise.	Saksalainen. Allemande.	Englantilainen. Anglaise.	Ranskalainen. Française.	Itävaltalainen. Autrichienne.	Hollantilainen. Hollandaise.	Beljalainen. Belge.	Italialainen. Italienne.	Espanjalainen. Espagnole.	Tuntematon. Inconnue.	Yhteensä. Total.	
Ei mikään tai vähäinen vahinko — Avarie faible	7	5	6	7	5	5	35	23	4	2	1	—	4	—	—	1	—	—	—	—	—	—	—	35
Melkoinen vahinko — Avarie considérable	5	5	3	7	3	3	26	17	—	2	1	—	3	2	—	—	1	—	—	—	—	—	—	26
Hyläksi joutunut — Bris	1	3	1	1	1	1	8	6	2	—	—	—	—	—	—	—	—	—	—	—	—	—	—	8
Milloin onnettomuus tapahtui: <i>Epoque de l'accident:</i>																								
Tammikuu	—	—	—	1	—	—	1	1	—	—	—	—	—	—	—	—	—	—	—	—	—	—	—	1
Helmikuu	—	—	—	—	—	—	—	—	—	—	—	—	—	—	—	—	—	—	—	—	—	—	—	—
Maaliskuu	—	—	1	—	—	—	1	—	—	—	—	—	1	—	—	—	—	—	—	—	—	—	—	1
Huhtikuu	1	—	—	—	—	—	1	1	—	—	—	—	—	—	—	—	—	—	—	—	—	—	—	1
Toukokuu	2	3	1	4	2	—	12	7	1	—	—	—	3	—	—	—	1	—	—	—	—	—	—	12
Kesäkuu	—	—	1	1	—	1	3	1	1	—	—	—	—	1	—	—	—	—	—	—	—	—	—	3
Heinäkuu	—	2	—	1	1	—	4	2	—	1	—	—	1	—	—	—	—	—	—	—	—	—	—	4
Elokuu	1	3	1	2	1	—	8	3	3	1	—	—	—	—	—	1	—	—	—	—	—	—	—	8
Syyskuu	1	—	6	2	1	4	14	11	—	—	1	—	1	1	—	—	—	—	—	—	—	—	—	14
Lokakuu	2	3	—	2	2	3	12	7	1	2	1	—	1	—	—	—	—	—	—	—	—	—	—	12
Marraskuu	4	2	—	1	2	1	10	10	—	—	—	—	—	—	—	—	—	—	—	—	—	—	—	10
Joulukuu	2	—	—	1	—	—	3	3	—	—	—	—	—	—	—	—	—	—	—	—	—	—	—	3
Laivan laatu: <i>Nature des bâtiments:</i>																								
Höyrylaivoja — à vapeur	10	10	6	4	7	7	44	24	4	3	2	—	7	2	—	—	1	1	—	—	—	—	—	44
Purjelaivoja — à voiles	3	3	4	11	2	2	25	22	2	1	—	—	—	—	—	—	—	—	—	—	—	—	—	25

151. Merionnettomuksia Suomen rannikoilla vuosina 1882—1909.

Echouages et avaries sur les côtes du pays 1882—1909.

Vuonna. Année.	Luotsauspiiri. District de pilotage.				Laivojen kansallisuus. Nationalité des navires.													Kuukausi, jolloin onnettomuus tapahtui. Mois de l'accident.						Yhteensä. Total.																						
	Turun.	Vihuriin. Helsingin.	Tammisaaren.	Ahvenanmaan.	Vasaan.	Oulun.	Suomalainen- Suomalaiset.	Venäläinen. Russ.	Englantilainen. Suomalainen.	Sveitsiläinen. Suomalainen.	Norjalainen. Norvégienne.	Tanskalainen. Danoise.	Saksalainen. Allemande.	Ranskalainen. Française.	Englantil. Anglaisse.	Hollantilainen. Hollandaise.	Beljalainen. Belge.	Itävaltalainen. Autrichienne.	Tuntematon. Inconnue.	Espanjalainen. Espagnole.	Italialainen. Italienne.	Beljalainen. Belge.	Hollantilainen. Hollandaise.		Hollantilainen. Hollandaise.	Beljalainen. Belge.	Tuntematon. Inconnue.	Tammikuu.	Helmikuu.	Maaliskuu.	Huhtikuu.	Toukokuu.	Kesäkuu.	Heinäkuu.	Elokuu.	Syyskuu.	Lokakuu.	Marraskuu.	Joulukuu.							
1882.....	4	4	3	3	5	10	4	20	3	3	5	1	—	2	—	—	—	—	—	—	—	—	—	—	—	—	—	—	—	—	—	—	—	—	—	—	—	—	—	—	—	—	—	—	33	
1883.....	4	3	1	4	9	6	2	12	2	3	2	—	—	4	—	—	—	—	—	—	—	—	—	—	—	—	—	—	—	—	—	—	—	—	—	—	—	—	—	—	—	—	—	—	25	
1884.....	—	3	2	3	8	4	3	10	—	—	—	—	—	6	—	—	—	—	—	—	—	—	—	—	—	—	—	—	—	—	—	—	—	—	—	—	—	—	—	—	—	—	—	—	23	
1885.....	3	1	4	6	6	12	1	15	—	—	—	—	—	6	—	—	—	—	—	—	—	—	—	—	—	—	—	—	—	—	—	—	—	—	—	—	—	—	—	—	—	—	—	—	21	
1886.....	—	3	7	4	5	5	3	11	1	1	—	—	—	3	—	—	—	—	—	—	—	—	—	—	—	—	—	—	—	—	—	—	—	—	—	—	—	—	—	—	—	—	—	—	22	
1887.....	2	6	6	3	6	6	1	13	—	—	—	—	—	3	—	—	—	—	—	—	—	—	—	—	—	—	—	—	—	—	—	—	—	—	—	—	—	—	—	—	—	—	—	24		
1888.....	4	6	3	2	2	6	3	12	1	1	—	—	—	4	—	—	—	—	—	—	—	—	—	—	—	—	—	—	—	—	—	—	—	—	—	—	—	—	—	—	—	—	—	—	18	
1889.....	2	6	3	2	2	6	—	9	3	3	—	—	—	2	—	—	—	—	—	—	—	—	—	—	—	—	—	—	—	—	—	—	—	—	—	—	—	—	—	—	—	—	—	—	32	
1890.....	6	3	14	—	3	4	2	19	3	3	2	1	—	2	—	—	—	—	—	—	—	—	—	—	—	—	—	—	—	—	—	—	—	—	—	—	—	—	—	—	—	—	—	—	13	
1891.....	2	1	1	—	4	3	2	4	—	—	—	—	—	1	—	—	—	—	—	—	—	—	—	—	—	—	—	—	—	—	—	—	—	—	—	—	—	—	—	—	—	—	—	—	21	
1892.....	4	4	5	—	2	6	—	11	1	2	1	2	1	4	—	—	—	—	—	—	—	—	—	—	—	—	—	—	—	—	—	—	—	—	—	—	—	—	—	—	—	—	—	—	26	
1893.....	5	4	4	—	3	10	—	4	4	4	4	4	4	3	—	—	—	—	—	—	—	—	—	—	—	—	—	—	—	—	—	—	—	—	—	—	—	—	—	—	—	—	—	—	23	
1894.....	2	6	5	—	2	7	1	7	3	1	1	2	1	—	—	—	—	—	—	—	—	—	—	—	—	—	—	—	—	—	—	—	—	—	—	—	—	—	—	—	—	—	—	—	21	
1895.....	4	5	2	6	3	3	—	11	4	2	1	3	1	—	—	—	—	—	—	—	—	—	—	—	—	—	—	—	—	—	—	—	—	—	—	—	—	—	—	—	—	—	—	—	21	
1896.....	4	2	4	—	4	7	—	7	1	1	1	3	1	—	—	—	—	—	—	—	—	—	—	—	—	—	—	—	—	—	—	—	—	—	—	—	—	—	—	—	—	—	—	—	24	
1897.....	10	4	1	—	2	5	2	10	2	3	4	1	—	3	—	—	—	—	—	—	—	—	—	—	—	—	—	—	—	—	—	—	—	—	—	—	—	—	—	—	—	—	—	—	25	
1898.....	9	9	3	—	4	4	—	10	2	3	3	4	1	—	—	—	—	—	—	—	—	—	—	—	—	—	—	—	—	—	—	—	—	—	—	—	—	—	—	—	—	—	—	—	44	
1899.....	12	7	5	—	7	9	4	18	1	3	4	5	1	7	—	—	—	—	—	—	—	—	—	—	—	—	—	—	—	—	—	—	—	—	—	—	—	—	—	—	—	—	—	—	30	
1900.....	3	8	4	—	3	4	8	3	3	3	3	3	3	—	—	—	—	—	—	—	—	—	—	—	—	—	—	—	—	—	—	—	—	—	—	—	—	—	—	—	—	—	—	—	44	
1901.....	12	13	5	—	7	4	3	15	7	5	3	3	5	4	—	—	—	—	—	—	—	—	—	—	—	—	—	—	—	—	—	—	—	—	—	—	—	—	—	—	—	—	—	—	—	44
1902.....	7	4	6	—	1	4	1	6	5	5	4	4	2	—	—	—	—	—	—	—	—	—	—	—	—	—	—	—	—	—	—	—	—	—	—	—	—	—	—	—	—	—	—	—	23	
1903.....	10	12	8	—	6	7	1	19	5	2	2	2	4	6	—	—	—	—	—	—	—	—	—	—	—	—	—	—	—	—	—	—	—	—	—	—	—	—	—	—	—	—	—	—	44	
1904.....	5	8	12	—	6	15	3	21	6	7	7	7	2	3	—	—	—	—	—	—	—	—	—	—	—	—	—	—	—	—	—	—	—	—	—	—	—	—	—	—	—	—	—	—	49	
1905.....	10	14	16	—	7	5	6	24	6	6	9	3	3	3	—	—	—	—	—	—	—	—	—	—	—	—	—	—	—	—	—	—	—	—	—	—	—	—	—	—	—	—	—	—	58	
1906.....	9	8	10	—	6	6	—	21	2	2	7	2	2	3	—	—	—	—	—	—	—	—	—	—	—	—	—	—	—	—	—	—	—	—	—	—	—	—	—	—	—	—	—	—	40	
1907.....	6	10	14	—	9	8	6	23	6	7	7	4	1	—	—	—	—	—	—	—	—	—	—	—	—	—	—	—	—	—	—	—	—	—	—	—	—	—	—	—	—	—	—	—	53	
1908.....	5	7	10	—	3	1	4	15	8	3	3	1	—	—	—	—	—	—	—	—	—	—	—	—	—	—	—	—	—	—	—	—	—	—	—	—	—	—	—	—	—	—	—	—	30	
1909.....	13	13	10	—	15	9	9	46	6	4	—	—	—	7	—	—	—	—	—	—	—	—	—	—	—	—	—	—	—	—	—	—	—	—	—	—	—	—	—	—	—	—	—	—	69	

152. Katsaus postitoimistoihin ja niiden virkailijoihin vuosina 1890—1910.

Aperçu des bureaux de poste et de leur personnel 1890—1910.

Vuonna. Année.	Postitoimistojen luku ^{31/12} . Nombre des bureaux de poste au ^{31/12} .						Keskimäärin kiinteitä posti- toimistoja Nombre moyen des bu- reaux fixes par		Postivirkailijain luku. Personnel des bureaux de poste.			
	Postikontoreja ja postikont- torin luovosasi- joja. Comptoirs et succursales.	Postitoi- mituksia. Expédi- tions.		Postiasemia. Stations.	Postiyksikkeitä. Lieux de haltes.	Yhteensä. Total.	1 000 km ² maata kohdi. 1 000 km ² de terre.	10 000 asukasta kohiti. 10 000 habitants.	Virka- miehiä. Employés.		Palvelijoita y. m. Service etc.	Yhteensä. Total.
		1:n luokan. 1 ^{re} classe.	2:n luokan. 2 ^{de} classe.						Miehiä. Hommes.	Naisia. Femmes.		
1890.....	39	160	76	146	—	421	1.27	1.77	405	226	689	1 320
1891.....	39	186	97	155	4	481	1.45	1.99	435	250	574	1 259
1892.....	39	209	112	163	18	541	1.63	2.22	499	282	703	1 484
1893.....	39	226	119	174	35	593	1.79	2.41	505	304	730	1 539
1894.....	38	237	129	177	58	639	1.93	2.57	541	329	814	1 684
1895.....	39	249	128	181	97	694	2.09	2.75	562	352	871	1 785
1896.....	39	258	142	183	139	761	2.29	2.97	587	357	968	1 912
1897.....	40	269	150	180	148	787	2.37	3.03	569	357	1 088	2 014
1898.....	41	276	154	188	182	841	2.53	3.18	593	371	1 222	2 186
1899.....	41	292	173	196	214	916	2.76	3.41	631	391	1 326	2 348
1900.....	42	296	188	201	274	1 001	3.02	3.69	656	399	1 546	2 601
1901.....	43	301	203	207	347	1 101	3.23	3.91	671	411	1 766	2 848
1902.....	43	314	213	219	404	1 193	3.49	4.17	675	442	1 945	3 062
1903.....	43	318	229	239	426	1 255	3.70	4.36	714	470	2 138	3 322
1904.....	43	336	227	255	478	1 339	3.96	4.60	766	506	2 335	3 607
1905.....	43	343	233	271	531	1 421	4.20	4.82	775	538	2 599	3 912
1906.....	43	356	247	273	630	1 549	4.59	5.20	795	574	3 039	4 408
1907.....	43	368	258	281	754	1 704	5.04	5.65	831	621	3 451	4 903
1908.....	44	381	276	296	853	1 850	5.48	6.05	868	687	3 830	5 385
1909.....	44	393	294	300	923	1 954	5.79	6.31	889	738	4 058	5 685
1910.....	44	395	311	299	996	2 045	6.06	6.51	887	767	4 263	5 917

153. Postitoimistot ja niiden virkailijat vuosina 1909 ja 1910.
Bureaux de poste et leur personnel 1909 et 1910.

Läänit. Gouvernements.	Postitoimistojen luku ^{31/12.} Nombre des bureaux de poste au ^{31/12.}						Keskimäärin kiinteitä posti- toimistoja Nombre moyen des bu- reaux fixes par		Postivirkailijain luku. Personnel des bureaux de poste.			
	Postitoi- mituksia. »Expédi- tions».	Postitoi- mituksia. »Expédi- tions».		Postitoi- mituksia. »Lieux de haltes».	Postitoi- mituksia. »Stations».	Yhteensä. Total.	1 000 km ² maata kohti. 1 000 km ² de terre.	10 000 asukasta kohti. 10 000 habitants.	Virka- miehiä. Employés.		Palvelijoita y. m. Service etc.	Yhteensä. Total.
		1:n luokan. 1:ere classe.	2:n luokan. 2:de classe.						Miehiä. Hommes.	Naisia. Femmes.		
1909.												
Uudenmaan	8	42	29	22	111	212	18.81	5.77	94	112	468	674
Turun ja Porin	8	41	61	60	86	256	11.02	5.18	127	105	517	749
Hämeen	3	44	28	35	123	233	13.35	6.91	81	92	496	669
Viipurin	8	79	42	48	151	328	10.45	6.48	153	124	635	912
Mikkelin	3	19	24	13	76	135	8.11	6.85	39	34	294	367
Kuopion	2	30	34	38	113	217	6.00	6.57	84	67	405	556
Vaasan	8	70	37	53	134	302	7.86	6.01	131	108	616	855
Oulun	4	42	39	31	129	245	1.55	7.68	86	67	524	677
Yhteensä — Total	44	367	294	300	923	1 928	5.79	6.31	795	709	3 955	5 459
Postivaunutoimistoja — Ambulants et con- voyeurs	—	26	—	—	—	26	—	—	60	—	99	159
Postihallitus — Direc- tion générale des postes	—	—	—	—	—	—	—	—	34	29	4	67
Koko maa — Pays entier	44	393	294	300	923	1 954	—	—	889	738	4 058	5 685
1910.												
Uudenmaan	8	42	29	27	112	218	19.34	5.78	94	118	482	694
Turun ja Porin	8	41	66	57	92	264	11.37	5.29	129	105	538	772
Hämeen	3	44	32	33	130	242	13.86	7.10	85	96	518	699
Viipurin	8	79	44	48	167	346	11.03	6.71	154	131	654	939
Mikkelin	3	21	24	12	84	144	8.65	7.26	39	36	307	382
Kuopion	2	30	38	36	130	236	6.52	7.07	79	69	458	606
Vaasan	8	70	38	53	144	313	8.14	6.13	130	108	651	889
Oulun	4	42	40	33	137	256	1.61	7.90	82	74	551	707
Yhteensä — Total	44	369	311	299	996	2 019	6.06	6.51	792	737	4 159	5 688
Postivaunutoimistoja — Ambulants et con- voyeurs	—	26	—	—	—	26	—	—	61	—	100	161
Postihallitus — Direc- tion générale des postes	—	—	—	—	—	—	—	—	34	30	4	68
Koko maa — Pays entier	44	395	311	299	996	2 045	—	—	887	767	4 263	5 917

154. Postiliike vuosina 1890—1910.

Mouvement du service des postes 1890—1910.

A. Maksuttomia lähetyksiä. — *Envois en franchise.*

Vuonna. Année.	Kirjettä. Lettres.	Postikortteja. Cartes postales.	Paketteja. Colis postaux.	Yhteensä. Total.
1910.				
Suomessa, lähetettyjä — Envois intérieurs, expédiés	2 428 730		42 375	2 471 105
Suomen ulkop. — Envois internationaux	291 758		5 105	296 863
Lähetettyjä — Expédiés	130 143		2 026	132 169
Tulleita — Arrivés	161 615		3 079	164 694
Yhteensä — Total	2 720 488		47 480	2 767 968
1909	2 365 189		34 261	2 399 450
1908	2 305 518		43 323	2 348 841
1907	2 019 386		31 814	2 051 200
1906	1 913 343		25 598	1 938 941
1905	1 706 329		21 872	1 728 201
1904	1 665 298		22 927	1 688 225
1903	1 616 731		20 265	1 636 996
1902	1 586 074		20 051	1 606 125
1901	1 633 352		19 302	1 652 654
1900	1 339 893	202 012	19 553	1 561 458
1899	1 121 124	194 561	16 242	1 331 927
1898	777 981	98 144	21 820	897 945
1897	735 396	67 149	20 228	822 773
1896	723 230	50 877	29 922	804 029
1895	716 184	34 522	32 359	783 065
1894	708 925	5 482	27 787	742 194
1893	705 661	3 064	26 614	735 339
1892	689 774	—	27 138	716 912
1891	643 152	—	28 414	671 566
1890	642 016	—	22 148	664 164

154. Postiliike

Mouvement du service

B. Maksullisia lähetyksiä (paitsi tilattuja sanomalehtiä

Vuonna. Année.	Yksinkertaisia. — Ordinaires.				
	Kirjeitä. Lettres.	Postikortteja. Cartes postales.	Ristiside- lähetyksiä. Envois sous bandes.	Paketteja. Colis postaux.	Yhteensä. Total.
1910.					
1 Suomessa, lähetettyjä — Envois intérieurs, expédiés.....	16 796 690	6 547 865	3 860 417	410 695	27 615 667
2 Suomen ulkop. — Envois internationaux	12 038 356	3 724 460	3 902 894	251 592	19 917 302
3 Lähetettyjä — Expédiés	4 050 189	1 437 697	865 345	14 416	6 367 647
4 Tulleita — Arrivés	7 988 167	2 286 763	3 037 549	237 176	13 549 655
5 Yhteensä — Total	28 835 046	10 272 325	7 763 311	662 287	47 532 969
6 1909	26 827 796	9 631 141	7 407 943	564 025	44 430 905
7 1908	25 407 584	10 067 459	6 654 382	523 651	42 653 076
8 1907	23 285 691	10 159 623	5 808 020	470 932	39 724 266
9 1906	20 199 814	8 967 140	5 000 877	419 531	34 587 362
10 1905	18 576 714	7 861 058	4 091 721	308 956	30 838 449
11 1904	17 296 292	7 073 325	4 276 178	286 743	28 932 538
12 1903	16 694 266	6 052 992	3 667 457	262 457	26 677 172
13 1902	15 705 486	4 602 228	3 501 707	244 054	24 053 475
14 1901	14 740 666	3 320 235	3 352 497	242 380	21 655 778
15 1900	14 147 324	2 552 486	3 129 642	229 631	20 059 083
16 1899	13 400 293	1 923 311	2 965 034	209 153	18 497 791
17 1898	12 569 418	1 680 620	2 705 821	194 508	17 150 367
18 1897	11 700 323	1 550 926	2 488 200	177 071	15 916 520
19 1896	10 784 088	1 432 294	2 277 990	151 010	14 645 382
20 1895	9 965 311	1 312 387	2 102 245	122 844	13 502 787
21 1894	9 180 176	1 211 361	1 977 731	109 756	12 479 024
22 1893	9 000 524	1 145 680	1 884 419	103 279	12 133 902
23 1892	8 720 657	1 104 645	1 719 571	95 729	11 640 602
24 1891	7 504 823	958 352	1 311 882	87 448	9 862 505
25 1890	7 169 586	874 294	1 248 583	87 282	9 379 745

vuosina 1890—1910.

des postes 1890—1910.

ja aikakauskirjoja). — Envois affranchis (journaux non compris).

Sisäänkirjoitettuja. — Recommandés.			Vakuutettuja. — Chargés.			Postiosoitteja. Mandats de poste.	Yhteensä. Total.
Kirjeitä. Lettres.	Muita. Autres.	Yhteensä. Total.	Kirjeitä. Lettres.	Paketteja. Colis postaux.	Yhteensä. Total.		
908 479	26 293	934 772	201 983	3 883	205 866	769 232	29 525 537
528 758	57 341	586 099	12 065	29 236	41 301	290 322	20 835 024
257 719	16 197	273 916	4 517	2 066	6 583	171 064	6 819 210
271 039	41 144	312 183	7 548	27 170	34 718	119 258	14 015 814
1 437 237	83 634	1 520 871	214 048	33 119	247 167	1 059 554	50 360 561
1 302 213	63 547	1 365 760	215 012	31 373	246 385	854 143	46 897 193
1 415 096	63 989	1 479 085	224 492	29 587	254 079	703 200	45 089 440
1 377 022	81 813	1 458 835	231 472	27 961	259 433	594 319	42 036 853
1 270 159	74 047	1 344 206	284 880	28 894	313 774	432 586	36 677 928
1 183 427	55 735	1 239 162	280 695	22 162	302 857	279 970	32 660 438
1 194 459	49 805	1 244 264	291 716	23 934	315 650	194 444	30 686 896
1 178 613	47 253	1 225 866	299 057	25 999	325 056	152 708	28 380 802
1 070 329	44 942	1 115 271	286 355	21 534	307 889	110 447	25 587 082
991 469	40 193	1 031 662	281 265	19 611	300 876	97 618	23 085 934
954 218	35 398	989 616	261 280	19 914	281 194	83 456	21 413 349
891 567	31 220	922 787	246 750	17 954	264 704	66 688	19 751 970
791 885	30 187	822 072	230 339	18 175	248 514	58 790	18 279 743
726 247	29 046	755 293	217 154	16 996	234 150	15 562	16 921 525
668 691	26 453	695 144	206 832	17 425	224 257	11 324	15 576 107
607 876	25 491	633 367	195 182	16 776	211 958	5 118	14 353 230
567 767	23 347	591 114	181 055	16 120	197 175	6 022	13 273 335
533 251	22 364	555 615	183 671	16 379	200 050	5 278	12 894 845
506 335	22 207	528 542	188 794	17 824	206 618	4 510	12 380 272
455 452	18 592	474 044	179 839	19 540	199 379	2 754	10 538 682
418 094	15 685	428 779	168 204	22 971	191 175	—	9 999 699

154. Postiliike vuosina 1890—1910.

Mouvement du service des postes 1890—1910.

C. Yleiskatsaus. — *Aperçu général.*

Vuonna. Année.	Yhteensä lähettyksiä. — Total des envois.				Keskimäärin lähettyksiä yhtä asukasta kohti. Envois par habitant.			
	Makauttomia. En franchise.	Affranchis (journaux non compris).	Maksullisia (pääsi- sanomalehtit ja aikakauskirjoja).	Yhteensä. Total.	Makauttomia. En franchise.	Maksull. (pääsi sano- mal. ja aikakauskirj.) Affranchis (journaux non compris).	Sanomalehtit ja aika- kauskirjoja. Journaux.	Yhteensä. Total.
1910.								
Suomessa, lähetettyjä — En- vois intérieurs, expédiés ..	2 471 105	29 525 537	55 451 830	87 448 472	0.80	9.60	18.03	28.43
Suomen ulkopuol. — Envois internationaux	296 863	20 835 024	3 920 816	25 052 703	0.10	6.77	1.27	8.14
Lähetettyjä — Expédiés..	132 169	6 819 210	1 083 212	8 034 591	0.04	2.22	0.35	2.61
Tulleita — Arrivés	164 694	14 015 814	2 837 604	17 018 112	0.06	4.55	0.92	5.53
Yhteensä — Total	2 767 968	50 360 561	59 372 646	112 501 175	0.90	16.37	19.30	36.67
1909	2 399 450	46 897 193	56 924 624	106 221 267	0.79	15.46	18.77	35.02
1908	2 348 841	45 089 440	55 770 233	103 208 514	0.78	15.06	18.63	34.47
1907	2 051 200	42 036 853	53 795 565	97 883 618	0.69	14.24	18.22	33.15
1906	1 938 941	36 677 928	44 478 870	83 095 739	0.67	12.60	15.28	28.55
1905	1 728 201	32 660 438	38 990 523	73 379 162	0.60	11.36	13.57	25.53
1904	1 688 225	30 686 896	26 261 456	58 636 577	0.59	10.82	9.26	20.67
1903	1 636 996	28 380 802	22 320 087	52 337 885	0.59	10.14	7.97	18.70
1902	1 606 125	25 587 082	22 204 233	49 397 440	0.58	9.26	8.04	17.88
1901	1 652 654	23 085 934	22 075 674	46 814 262	0.60	8.46	8.09	17.16
1900	1 561 458	21 413 349	21 913 964	44 888 771	0.58	7.94	8.12	16.64
1899	1 331 927	19 751 970	19 010 557	40 094 454	0.50	7.41	7.14	15.05
1898	897 945	18 279 743	14 792 267	33 969 955	0.34	6.97	5.64	12.95
1897	822 773	16 921 525	13 330 810	31 075 108	0.32	6.56	5.16	12.04
1896	804 029	15 576 107	11 212 516	27 592 652	0.32	6.12	4.41	10.85
1895	783 065	14 353 280	10 251 946	25 388 241	0.31	5.73	4.09	10.13
1894	742 194	13 273 335	9 641 935	23 657 464	0.30	5.33	3.88	9.51
1893	735 339	12 894 845	8 975 111	22 605 295	0.30	5.25	3.65	9.20
1892	716 912	12 380 272	8 986 366	22 083 550	0.29	5.09	3.69	9.07
1891	671 566	10 538 682	9 055 317	20 265 565	0.28	4.37	3.75	8.40
1890	664 164	9 999 699	7 576 148	18 240 011	0.28	4.20	3.18	7.66

**155. Postilaitoksen kautta kulkeneiden arvolähetysten arvo
vuosina 1890—1910.**

Valeurs des articles d'argent expédiés par le service postal 1890—1910.

Vuonna. Année.	Lähettyksiä ilmoitetulla arvolla. Envois avec valeurs déclarées.	Posti- osotuksia. Mandats de poste.	Postietuanti- osotuksia. Rembourse- ments.	Yhteensä. Total.
	Markkaa. — Mars.			
1910.				
Suomessa, lähetettyjä — Envois in- térieurs, expédiés	317 403 160	46 748 421		364 151 581
Suomen ulkop. — Env. internationaux	15 516 549	50 541 938		66 058 487
Lähetettyjä — Expédiés	7 035 409	40 096 065		47 131 474
Tulleita — Arrivés	8 481 140	10 445 873		18 927 013
Yhteensä — Total	332 919 709	97 290 359		430 210 068
1909.....	315 163 857	64 192 962	4 824 515	384 181 334
1908.....	296 866 384	38 695 630	4 542 093	340 104 107
1907.....	285 336 564	33 654 962	3 881 765	322 873 291
1906.....	300 885 451	18 848 354	3 211 357	322 945 162
1905.....	246 041 735	11 642 408	2 438 547	260 122 690
1904.....	219 395 201	4 786 291	2 087 254	226 268 746
1903.....	242 461 595	3 673 559	1 813 713	247 948 867
1902.....	227 866 594	1 839 071	1 509 093	231 214 758
1901.....	194 756 541	1 369 096	1 500 324	197 625 961
1900.....	231 905 849	1 184 480	1 404 394	234 494 723
1899.....	208 107 796	898 762	1 112 859	210 119 417
1898.....	201 791 535	733 270	1 005 542	203 530 347
1897.....	187 091 332	650 355	910 527	188 652 214
1896.....	159 097 955	513 400	817 378	160 428 733
1895.....	154 292 414	196 991	548 730	155 038 135
1894.....	143 037 005	200 000	450 348	143 687 353
1893.....	137 558 240	188 762	414 131	138 161 133
1892.....	137 108 168	170 691	307 039	137 585 898
1891.....	130 941 407	113 637	236 249	131 291 293
1890.....	137 306 121	108 268	159 328	137 573 717

156. Postilaitoksen rahalliset tulokset vuosina 1812—1910.

Recettes et dépenses des postes 1812—1910.

Vuonna. Année.	Tuloja. Recettes.	Menoja. Dépenses.	Säästö (+) tai tappio (-). Gain (+) ou perte (-).
	Markkaa. — Marcs.		
1910.			
Postitoimistot:			
Uudenmaan läänissä	1 891 110	957 846	+ 933 264
Turun ja Porin »	829 477	635 167	+ 194 310
Hämeen »	755 624	509 389	+ 246 235
Viipurin »	1 252 600	917 694	+ 334 906
Mikkelin »	222 918	229 652	- 6 734
Kuopion »	379 943	334 681	+ 45 262
Vaasan »	772 194	602 277	+ 169 917
Oulun »	425 220	488 416	- 63 196
Pääpostikassa	463 193	1 490 838	- 1 027 645
Yhteensä — Total	6 992 279	6 165 960	+ 826 319
1909.....	6 517 939	5 983 266	+ 534 673
1908.....	6 243 859	5 655 282	+ 588 577
1907.....	5 901 572	4 803 753	+ 1 097 819
1906.....	5 344 678	4 216 326	+ 1 128 352
1905.....	4 734 034	3 846 293	+ 887 741
1904.....	4 564 132	3 581 987	+ 982 145
1903.....	4 318 803	3 400 549	+ 918 254
1902.....	3 869 929	3 174 301	+ 695 628
1901.....	3 626 305	3 200 051	+ 426 254
1900.....	3 379 104	2 839 579	+ 539 525
1895.....	2 171 090	1 979 117	+ 191 973
1890.....	1 609 444	1 433 981	+ 175 463
1885.....	1 075 264	1 042 048	+ 33 216
1875.....	721 953	598 581	+ 123 372
1865.....	513 202	407 007	+ 106 195
1855.....	464 151	410 644	+ 53 507
1845.....	225 570	215 018	+ 10 552
1840.....	239 705	192 628	+ 47 077
1830.....	197 520	190 737	+ 6 783
1820.....	100 886	182 904	- 82 018
1812.....	40 072	75 526	- 35 454

157. Liikkeessä olevan rahan paljous 1904—1910 vuosien lopulla, markkoissa.

Stock monétaire 1904—1910 en marcs.

Rahalaji. Monnaie.	1904.	1905.	1906.	1907.	1908.	1909.	1910.
Setelirahat.							
<i>Billets.</i>							
a) Suomen Pankin.....	72 497 649	92 710 723	92 315 783	95 026 745	85 989 438	111 625 212	123 909 462
Siitä:							
Markan rahassa — Valeur en marcs.							
1 markka	79 934	79 906	79 906	79 907	79 904	79 902	79 899
3 markkaa	158 058	158 037	158 019	158 013	157 986	157 971	157 938
5 »	8 609 445	9 990 430	10 810 900	11 264 115	10 398 040	10 708 675	11 746 225
10 »	10 157 160	12 276 800	14 199 210	15 069 280	13 707 640	14 143 770	16 295 380
12 »	99 360	98 760	98 760	98 592	98 520	98 484	98 472
20 »	10 603 840	13 414 940	16 526 980	18 548 680	16 918 640	17 838 340	17 484 240
40 »	9 240	9 200	9 200	9 200	9 200	9 200	9 200
50 »	4 797 900	6 272 550	6 990 500	7 764 450	7 563 500	7 474 650	8 048 900
100 »	17 725 800	22 191 200	23 406 700	23 439 900	21 789 500	22 061 200	22 457 700
500 »	20 047 000	28 009 000	19 826 000	18 387 500	15 059 500	38 847 500	47 327 000
Ruplan rahassa — Valeur en roubles.							
3 ruplaa.....	102 612	102 600	102 408	102 408	102 408	102 420	102 408
5 »	47 080	47 080	47 020	47 020	47 020	47 020	47 020
10 »	30 520	30 520	30 480	30 480	30 480	30 480	30 480
25 »	29 700	29 700	29 700	27 200	27 100	25 600	24 600
b) Yhdyspankin	32 240	31 710	31 360	30 870	30 655	30 280	30 180
Yhteensä setelirahaa—Total	72 529 889	92 742 433	92 347 143	95 057 615	86 020 093	111 655 492	123 939 642
Metallirahat.							
<i>Monnaie.</i>							
Kultaa — Or.							
10 markkaa.....	5 614 570	5 580 910	5 222 790	5 217 620	5 085 920	5 050 090	6 771 430
20 »	9 671 180	10 237 000	9 554 800	9 630 260	9 787 360	10 070 400	12 044 000
Yhteensä kultaa — Total	15 285 750	15 817 910	14 777 590	14 847 880	14 873 280	15 120 490	18 815 430
Hopeata ¹⁾ ²⁾ — Argent....	8 971 815	9 609 133	10 297 798	11 027 162	10 874 009	10 851 278	11 093 020
Kuparia ¹⁾ — Cuivre.....	1 574 394	1 661 361	1 736 933	1 858 512	1 927 241	1 976 195	2 049 652
Yhteensä vaihtorahaa—Total de la monnaie divisionnaire	10 546 209	11 270 494	12 034 731	12 885 674	12 801 250	12 827 473	13 142 672
Koko summa — Total général	98 361 848	119 830 837	119 159 464	122 791 169	113 694 623	139 603 455	155 897 744
Yhtä asukasta kohti M:kkää— Montant par habitant. Marcs	34.43	41.43	40.62	41.28	37.74	45.63	³⁾ 50.29

¹⁾ Liikkeessä olevan vaihtorahan määrä on otaksuttu yhtä suureksi kuin erotus kaiken rahaksi lyödyn sekä sulatetun ja Suomen Pankissa sisällä olevan rahan välillä. — On admis comme stock en circulation la différence entre la monnaie frappée et le total de la monnaie refondue et de celle cecant dans la Banque de Finlande. — ²⁾ Oikaistuja tietoja. — Données corrigées. — ³⁾ Luku likimääräinen, koska ei ole varmaa tietoa väkiluvun suuruudesta 1910 vuoden lopulla. — Chiffre approximatif.

158. Rahanlyönti
Monnayage

Vuonna. Année.	Rahanlyönti, 1000 kappaleissa —							
	Kultaa. — Or.			Hopeata. — Argent.				
	20 markan rahoja.	10 markan rahoja.	<i>Smc.</i>	2 markan rahoja.	1 markan rahoja.	50 pennin rahoja.	25 pennin rahoja.	<i>Smc.</i>
1 1864—1869.....	—	—	—	1 026	4 608	1 916	2 312	8 196 000
2 1870.....	—	—	—	500	—	—	—	1 000 000
3 1871.....	—	—	—	—	—	300	150	187 500
4 1872.....	—	—	—	250	500	200	400	1 200 000
5 1873.....	—	—	—	—	—	—	800	200 000
6 1874.....	—	—	—	500	500	400	—	1 700 000
7 1875.....	—	—	—	—	500	—	800	700 000
8 1876.....	—	—	—	—	—	—	—	—
9 1877.....	—	—	—	—	—	—	—	—
10 1878.....	235	254	7 240 000	—	—	—	—	—
11 1879.....	300	200	8 000 000	—	—	—	—	—
12 1880.....	90	—	1 800 000	—	—	—	—	—
13 1881.....	—	100	1 000 000	—	—	—	—	—
14 1882.....	—	386	3 860 000	—	—	—	—	—
15 1883.....	—	—	—	—	—	—	—	—
16 1884.....	—	—	—	—	—	—	—	—
17 1885.....	—	—	—	—	—	—	—	—
18 1886.....	—	—	—	—	—	—	—	—
19 1887.....	—	—	—	—	—	—	—	—
20 1888.....	—	—	—	—	—	—	—	—
21 1889.....	—	—	—	—	—	312	400	256 000
22 1890.....	—	—	—	—	841	688	800	1 385 000
23 1891.....	90.5	—	1 810 000	—	—	284	280	212 000
24 1892.....	—	—	—	—	484.3	346	—	657 300
25 1893.....	—	—	—	—	256	400	—	456 000
26 1894.....	—	—	—	—	—	—	816	204 000
27 1895.....	—	—	—	—	—	—	—	—
28 1896.....	—	—	—	—	—	—	—	—
29 1897.....	—	—	—	—	—	—	448	112 000
30 1898.....	—	—	—	—	—	—	448	112 000
31 1899.....	—	—	—	—	—	—	312	78 000
32 1900.....	—	—	—	—	—	—	—	—
33 1901.....	—	—	—	—	—	—	992	248 000
34 1902.....	—	—	—	—	—	—	208	52 000
35 1903.....	112	—	2 240 000	—	—	—	—	—
36 1904.....	188	102	4 780 000	—	—	—	—	—
37 1905.....	—	42	420 000	24	—	—	—	48 000
38 1906.....	—	—	—	226	—	—	280	522 000
39 1907.....	—	—	—	100	548	256	696	1 050 000
40 1908.....	—	—	—	150	152	352	336	712 000
41 1909.....	—	—	—	—	—	—	816	204 000
42 1910.....	201	—	4 020 000	—	—	—	392	98 000
43 Yhteensä	1 216.5	1 084	35 170 000	2 776	8 389.3	5 454	11 686	19 589 800

vuosina 1864—1910.
1864—1910.

Frappe, en milliers de pièces:					Hopearahain sulatus. <i>Smc.</i> Fonte de monnaies d'argent.		
Kuparia. — Cuivre.				Yhteensä. <i>Smc.</i>	Yhteensä.		
10 pennin rahoja.	5 pennin rahoja.	1 pennin rahoja.	<i>Smc.</i>		1 ja 2 markan rahoja.	50 ja 25 pennin rahoja.	Yhteensä.
2 419	4 942	9 548	584 480	8 780 480	—	—	—
—	300	500	20 000	1 020 000	—	—	—
—	—	1 500	15 000	202 500	—	—	—
—	500	1 000	35 000	1 235 000	—	—	—
—	1 000	2 000	70 000	270 000	—	—	—
—	—	1 450	14 500	1 714 500	—	—	—
—	1 000	1 550	65 500	765 500	—	—	—
300	—	2 000	50 000	50 000	—	—	—
—	—	—	—	—	—	—	—
—	—	—	—	7 240 000	—	—	—
—	—	—	—	8 000 000	—	—	—
—	—	—	—	1 800 000	—	—	—
—	—	600	6 000	1 006 000	—	—	—
—	—	100	1 000	3 861 000	1 000 000	—	1 000 000
—	—	3 900	39 000	39 000	—	—	—
—	—	400	4 000	4 000	—	—	—
—	—	—	—	—	—	—	—
—	—	—	—	—	380	600	980
—	—	—	—	—	2 000 000	—	2 000 000
—	600	2 500	55 000	55 000	270	647	917
100	1 070	—	63 500	319 500	376	631	1 007
100	—	—	10 000	1 395 000	840 176	334	840 510
300	—	1 000	40 000	2 062 000	215 126	212 087	427 213
—	330	1 525	31 750	689 050	490 500	329 353	819 853
—	—	2 290	22 900	478 900	56 293	44 122	100 415
—	—	1 825	18 250	222 250	126 205	62 468	188 673
212	—	880	30 000	30 000	1 731	8 974	10 705
295	414	—	50 200	50 200	16 004	59 003	75 007
503	592	—	79 900	191 900	11 500	26 750	38 250
37	1 154	1 430	75 700	187 700	8 051	24 016	32 067
436	856	1 540	101 800	179 800	5 721	11 315	17 036
524	—	3 545	87 850	87 850	2 649	20 128	22 777
—	996	1 515	64 950	312 950	7 535	28 592	36 127
—	—	1 000	10 000	62 000	1 694	12 876	14 570
—	—	920	9 200	2 249 200	560	12 940	13 500
—	—	725	7 250	4 787 250	664	18 836	19 500
507	624	1 355	95 450	563 450	710	20 290	21 000
—	960	1 020	58 200	580 200	1 756	30 582.75	32 338.75
503	766	2 485	113 450	1 163 450	1 663	29 337	31 000
226	1 656	880	114 200	826 200	1 470	18 877.50	20 347.50
275	—	3 120	58 700	262 700	1 000	22 000	23 000
241	66	—	27 400	4 145 400	3 400	20 600	24 000
6 978	17 826	54 103	2 130 130	56 889 930	4 795 434	1 015 359.25	5 810 793.25

159. Suomen Pankin tila
Situation de la Banque de Finlande

a) Vastaavaa.

Vuonna. Année.	Hopeaa rahassa ja plattina- seissa sekä saatavaa rahapajalta. Argent monnayé ou en lingots, ou enivoire & l'ivoire des monnaies. Rahaksi jättyä ja löytä- tyinä kuitaan sekä venä- jäistä ja ulkomaista kultarahaa. Or monnayé ou brut, et monnaie d'or russe ou étrangère.	Vaakirahaa. Monnaie de cuivre.	Obligaatioita ulko- maan ja Venäjän rahassa. Obligations en monnaie étrangère et russe.	Kontokirjan tilit ulkomaille. Comptes-courants à l'étranger.	Pankkisetelait ja ku- ponkeja ulkomaan rahassa. Billets de banque et coupons en monnaie étrangère.	Markkaa. — M a r c s .	
1 1871.....	3 497 192	1) 11 687 939	174 142	8 232 943	21 156 640		
2 1875.....	15 506 809	2) 12 606 511	168 469	17 168 532	10 609 013		
3 1876.....	15 547 364	3) 11 305 202	194 852	14 619 196	17 807 154		
4 1877.....	16 227 411	9 832 130	193 637	11 666 865	4 106 410		
5 1878.....	16 227 643	8 374 430	196 753	8 921 534	5 065 877		
6 1879.....	16 891 808	9 123 516	197 805	4 554 357	11 714 249		
7 1880.....	18 211 567	8 560 992	168 140	8 690 232	27 799 980	419 705	
8 1881.....	18 687 142	8 193 021	151 928	13 143 859	20 326 721	881 326	
9 1882.....	20 316 955	5 790 051	122 869	17 394 051	11 796 053	747 514	
10 1883.....	21 026 674	5 819 261	139 203	15 981 309	17 158 760	546 629	
11 1884.....	21 565 910	5 899 969	124 492	15 222 632	16 184 065	279 805	
12 1885.....	21 647 363	5 859 859	109 240	15 457 056	11 098 957	444 719	
13 1886.....	22 014 521	5 945 694	105 154	14 502 417	12 181 986	241 588	
14 1887.....	22 081 212	5 011 598	72 120	11 808 493	8 137 416	215 867	
15 1888.....	22 166 128	4 725 048	98 227	7 677 450	12 267 624	200 884	
16 1889.....	21 966 987	3 226 224	121 803	12 856 771	16 488 719	474 584	
17 1890.....	22 195 218	3 527 303	81 433	12 254 604	14 486 396	499 836	
18 1891.....	22 006 839	3 478 310	73 461	10 031 503	12 684 105	240 755	
19 1892.....	21 720 294	3 207 506	117 017	4 343 468	19 599 968	328 575	
20 1893.....	21 636 731	3 519 138	134 190	1 914 617	16 178 746	471 942	
21 1894.....	21 908 428	3 545 641	123 752	9 419 467	21 930 580	818 340	
22 1895.....	21 703 163	3 049 656	96 057	22 937 588	23 833 533	370 122	
23 1896.....	19 615 159	2 870 116	73 165	23 642 302	28 594 701	616 192	
24 1897.....	20 386 488	2 402 838	44 440	25 796 015	31 050 385	1 913 770	
25 1898.....	20 509 572	2 491 370	59 014	24 007 366	38 865 433	1 000 204	
26 1899.....	20 920 151	2 451 432	99 526	21 467 336	22 323 625	1 764 993	
27 1900.....	20 667 342	2 632 767	154 930	21 701 702	25 222 221	979 452	
28 1901.....	21 401 999	3 212 991	194 732	20 712 222	28 062 059	5 336 397	
29 1902.....	21 461 274	3 090 865	177 474	24 441 576	50 846 089	533 635	
30 1903.....	21 056 767	2 653 926	130 848	23 092 992	54 105 458	368 613	
31 1904.....	22 778 244	2 354 289	88 336	23 123 828	40 129 474	301 734	
32 1905.....	23 482 353	1 732 417	96 120	23 036 938	60 576 139	190 096	
33 1906.....	26 767 251	1 608 913	79 447	23 263 498	70 310 430	201 410	
34 1907.....	25 392 733	1 833 246	69 028	27 591 300	57 903 196	216 297	
35 1908.....	23 802 538	2 667 682	114 499	22 966 525	49 312 861	273 020	
36 1909.....	24 594 276	2 907 889	124 245	23 071 345	80 676 618	449 684	
37 1910.....	22 053 717	2 783 482	75 988	25 334 721	81 257 510	576 549	

1) Tähän sisältyy 510 383 markan saatava rahapajalta.
2) » » 158 975 » »
3) » » 67 508 » »

1871—1910 vuosien lopulla.
à la fin des années 1871—1910.

— Actif.

Vekseleitä ulkomaiten rahassa. Traités en monnaie étrangère.	Lainoja. Prêts.	Kassakreditivillä. Crédit de caisse.	Kotimaan vekseleitä (Suomen rahassa). Traités intérieurs (non- nale finlandaise).	Immuneubles et meubles.	Muita vastaavaa. Autres ressources.	Yhteensä. Total.	Markkaa. — M a r c s .		Sitä metallista valint- ta, seelintuloaan varten. Valeur métallique pour l'émission de billets.	
162 906	9 225 040	1 718 765	4 151 557	—	273 214	60 280 338	44 911 762		1	
109 526	12 179 877	1 527 730	9 932 014	14 688	346 277	80 169 446	56 168 860		2	
134 490	10 938 537	1 567 575	12 877 786	24 426	592 695	85 609 277	59 608 258		3	
707 402	12 637 927	2 590 891	15 841 451	24 416	438 637	74 267 177	42 733 855		4	
765 931	12 797 354	2 437 497	14 299 406	162 960	1 871 207	71 120 592	38 493 131		5	
611 126	11 324 562	2 719 504	10 335 940	401 308	3 134 010	71 008 185	41 965 762		6	
1 514 526	7 835 886	1 968 231	9 096 704	702 433	1 439 851	86 408 247	63 229 688		7	
1 302 289	7 424 988	2 168 028	10 669 067	902 433	542 256	84 393 058	60 322 441		8	
1 007 676	8 725 707	2 218 006	10 762 993	1 040 000	377 963	80 299 838	55 251 003		9	
522 347	7 874 103	2 060 733	11 434 017	1 193 807	534 520	84 291 363	59 951 631		10	
270 595	8 224 800	3 078 330	11 318 381	1 196 279	300 264	83 665 522	58 839 765		11	
380 435	7 633 869	2 738 306	11 588 147	1 197 845	371 503	78 527 299	54 012 841		12	
1 211 563	8 286 910	2 597 004	11 105 771	1 255 810	351 794	79 800 212	54 616 992		13	
1 206 522	8 691 643	4 062 980	14 918 501	1 302 844	1 074 875	78 584 071	47 024 832		14	
1 086 191	8 999 983	4 861 108	16 125 852	1 288 272	990 393	80 487 160	46 825 647		15	
1 536 805	8 272 884	3 880 401	18 705 698	1 276 684	1 318 343	90 125 903	54 530 746		16	
623 940	11 214 509	4 854 272	25 378 565	1 262 056	239 190	96 617 322	52 442 173		17	
484 251	10 800 400	5 514 031	25 228 871	1 243 940	399 780	92 186 246	48 192 122		18	
455 984	10 791 383	5 955 984	22 531 836	1 255 309	407 533	90 714 857	48 863 684		19	
317 130	11 039 934	5 768 479	19 907 963	1 237 693	705 402	82 831 965	43 241 281		20	
270 574	8 166 104	5 356 369	19 127 246	1 219 577	371 095	92 257 173	56 731 526		21	
403 213	7 006 722	3 533 439	21 126 406	1 204 094	1 223 126	106 487 119	71 894 062		22	
444 559	8 640 772	3 236 678	22 423 295	1 267 134	427 555	111 851 628	75 338 470		23	
444 743	10 001 982	2 780 863	25 249 986	1 373 206	602 805	122 047 521	81 549 496		24	
3 520 188	11 744 297	3 542 151	27 683 639	1 353 029	256 214	135 032 477	86 873 945		25	
5 231 522	13 341 701	3 651 279	33 403 967	1 361 331	349 129	126 365 992	68 927 537		26	
3 501 544	16 505 662	4 158 974	38 629 269	1 319 983	367 274	135 841 120	71 203 484		27	
1 586 416	13 715 074	3 230 294	34 870 939	1 278 634	917 113	134 518 870	80 265 409		28	
1 077 266	12 356 334	3 666 507	29 638 979	1 237 286	871 089	149 398 374	101 411 180		29	
3 508 179	13 707 903	4 877 505	30 975 901	1 195 938	710 013	156 384 043	104 749 950		30	
2 293 869	16 150 987	4 619 183	35 122 023	1 166 009	463 756	148 591 732	90 952 027		31	
4 254 175	15 164 828	3 902 748	36 594 395	1 137 291	391 363	170 558 863	113 254 260		32	
2 410 432	18 886 376	4 154 855	40 516 049	1 108 573	343 414	189 650 648	124 468 578		33	
2 198 450	24 174 379	4 960 415	54 655 881	1 739 855	418 408	201 153 188	115 107 169		34	
1 523 202	22 409 028	4 720 493	51 234 378	1 927 852	475 193	181 427 271	100 528 144		35	
2 443 856	20 270 525	3 691 147	48 002 102	2 351 104	669 416	209 252 207	134 089 509		36	
6 112 395	28 248 860	3 986 600	60 040 303	2 498 565	802 363	233 771 053	138 020 879		37	

159. Suomen Pankin tila
Situation de la Banque de Finlande
b) Vastattavaa.

Vuonna. Année.	Pohjarahasto. Fonds.	Vararahasto. Fonds de réserve.	Laikeus- seteleitä. Billets en circulation.	Valtion- panko- otollin. Compte avec le Trésor: dépôts.	Yksityisten pan- ko- otollin. Comptes avec des parti- culiers: dépôts.	Postimissivokeleitä sekä maksuosoitusta Pietarin kontorin. Traités postales et chè- ques sur la succursale de St. Pétersbourg.	
						M a r k k a a. — M a r c s.	
1 1871.....	4 150 000	8 412 915	42 017 203	853 581	166 639		
2 1875.....	4 150 000	14 056 187	57 476 754	106 986	123 627		
3 1876.....	6 000 000	13 727 363	52 741 784	8 192 585	801 210		
4 1877.....	6 000 000	9 000 000	44 230 762	4 096 587	1 129 708		
5 1878.....	6 000 000	9 000 000	38 409 451	3 054 662	681 498		
6 1879.....	6 000 000	9 000 000	36 991 999	4 875 008	416 818		
7 1880.....	6 000 000	9 000 000	48 611 194	9 611 001	1 150 892		
8 1881.....	6 000 000	9 902 433	44 793 784	10 739 921	867 309		
9 1882.....	6 000 000	10 040 000	45 071 140	4 347 946	1 224 660		
10 1883.....	6 000 000	10 193 807	47 149 332	10 838 336	846 365		
11 1884.....	6 000 000	10 196 279	44 968 984	10 835 566	1 090 980		
12 1885.....	6 000 000	10 197 845	41 047 873	7 855 246	1 075 191		
13 1886.....	6 000 000	10 255 810	39 967 869	7 558 115	1 852 524		
14 1887.....	6 000 000	10 302 844	43 114 540	6 768 905	1 910 463		
15 1888.....	6 000 000	10 302 844	48 817 987	2 306 931	1 429 314		
16 1889.....	10 000 000	7 065 619	55 308 994	4 791 486	1 187 540		
17 1890.....	10 000 000	7 611 212	52 498 607	10 473 565	1 241 638		
18 1891.....	10 000 000	8 188 526	48 905 546	10 344 563	1 422 125		
19 1892.....	10 000 000	8 760 315	45 968 976	4 194 613	1 931 584		
20 1893.....	10 000 000	11 237 693	44 440 169	6 006 609	1 353 991		
21 1894.....	10 000 000	11 219 577	49 051 195	11 321 331	2 059 435		
22 1895.....	10 000 000	14 035 319	56 339 057	16 168 293	2 467 779		
23 1896.....	10 000 000	14 566 388	64 023 490	12 725 140	1 328 122		
24 1897.....	10 000 000	15 185 904	71 492 753	14 267 181	677 662		
25 1898.....	10 000 000	15 885 152	76 815 950	10 913 031	560 659		
26 1899.....	10 000 000	16 695 953	73 384 314	14 572 442	707 209		
27 1900.....	10 000 000	23 746 030	71 116 914	14 711 348	920 324		
28 1901.....	25 000 000	10 093 474	62 362 773	19 882 403	2 600 400	155 228	
29 1902.....	25 000 000	12 230 095	70 238 100	25 978 781	4 357 218	223 448	
30 1903.....	25 000 000	14 440 313	72 348 180	25 618 569	5 199 097	1 363 438	
31 1904.....	25 000 000	16 166 009	72 497 649	16 088 203	4 133 683	147 151	
32 1905.....	25 000 000	21 137 291	92 710 723	11 517 189	6 132 413	283 324	
33 1906.....	25 000 000	21 108 573	92 315 783	23 508 552	8 239 241	427 831	
34 1907.....	25 000 000	31 739 855	95 026 745	27 825 799	6 780 113	268 045	
35 1908.....	25 000 000	36 959 945	85 989 438	9 965 962	3 682 094	296 001	
36 1909.....	25 000 000	45 062 888	111 625 212	13 393 930	5 774 791	322 281	
37 1910.....	25 000 000	51 125 806	123 909 462	17 635 310	5 304 964	348 679	

- 1) Siitä kreditiivejä ulkomailta 9 986 500: —
2) » » » 2 522 000: —
3) » » » 10 000 000: —
4) » varattuja voittovaroja 5 000 000: —
5) » » » 7 789 471: —

1871—1910 vuosien lopulla.
à la fin des années 1871—1910.
— Passif.

Kontokuruntteja ulkomailla. Comptes-courants à l'étranger.	Pankkivihki jätetyis- veksaleiksi saatu. Traités encaissés et dépôts.	Lainaa valtiolaino- kselta. Prêts du Trésor.	Valtionvaraston mitätöi- dyt saavat ja vio- tut kaotettunsa. Avoir du Trésor sur les dépôts temporaires et les annuités déposées.	Käytännöllisiä voitto- varoja. Bénéfices non employés.	Varattuja voittovaroja ja erittäisiä tuloja y. m. Bénéfices employés et comptes divers.	Yhteensä. Total.	Siitä vanhattaessa mak- settavia sitoumuksia. De cela payable à vue.
—	—	4 680 000	—	—	—	60 280 338	42 017 203
—	—	4 200 000	55 537	—	355	80 169 446	57 476 754
—	—	4 080 000	65 980	—	355	85 609 277	52 741 784
—	2 280	3 960 000	129 675	5 717 810	355	74 267 177	49 589 367
—	405	3 840 000	107 994	7 553 927	2 472 655	71 120 592	44 726 666
—	3 083	3 720 000	47 074	7 753 501	2 200 702	71 008 185	44 534 684
—	10 745	3 600 000	69 814	8 354 246	355	86 408 247	59 454 001
—	11 448	3 480 000	84 591	8 513 217	355	84 393 058	56 497 408
—	6 983	3 360 000	114 620	10 134 134	355	80 299 838	50 765 704
—	14 197	3 240 000	160 606	5 848 720	—	84 291 363	59 008 837
—	19 870	3 120 000	126 778	7 307 065	—	83 665 522	57 042 178
—	14 175	3 000 000	125 023	9 208 679	3 267	78 527 299	50 120 774
—	15 615	2 880 000	225 717	11 036 576	7 986	79 800 212	49 627 826
—	20 829	2 760 000	350 226	4 772 834	2 583 430	78 584 071	52 303 393
—	17 703	2 640 000	258 453	1 436 798	7 277 130	80 487 160	52 989 683
12 253	32 161	2 520 000	1 388 716	2 288 327	5 530 807	90 125 903	63 251 956
206 532	36 988	7 400 000	193 292	3 925 104	3 030 384	96 617 322	64 681 006
157 756	21 303	7 280 000	199 789	5 657 048	9 590	92 186 246	61 060 672
1) 10 070 959	60 302	2 160 000	170 699	4 568 018	2 829 391	90 714 857	52 435 630
2) 2 655 186	17 223	2 040 000	408 196	3 731 009	941 889	82 831 965	52 496 869
26 128	58 263	1 920 000	414 810	5 268 919	917 515	92 257 173	63 044 283
409 643	75 786	1 800 000	398 267	1 336 428	3 456 547	106 487 119	76 290 187
820 360	47 676	1 680 000	392 034	3 233 525	3 034 893	111 851 628	79 346 530
1 284 038	70 553	1 560 000	404 563	5 148 853	1 956 014	122 047 521	90 152 764
928 902	90 448	1 440 000	10 730 020	6 559 106	1 109 209	135 032 477	101 148 219
347 861	86 160	880 000	52 484	7 889 055	1 750 514	126 365 992	90 900 984
585 730	87 355	800 000	6 643 986	5 182 765	2 046 668	135 841 120	89 270 532
611 699	42 302	720 000	4 637 398	7 060 349	1 352 844	134 518 870	86 983 146
900 580	57 875	640 000	12 244	8 534 112	1 225 921	149 398 374	102 994 167
1 045 607	63 791	—	4 242	10 302 826	997 980	156 384 043	106 640 904
1 018 707	72 843	—	1 958	13 464 904	625	148 591 732	93 960 819
1 112 196	118 064	—	4 453	7 233 322	4) 5 309 888	170 558 863	117 188 249
947 670	109 651	—	1 275	12 789 471	4) 5 203 876	189 650 648	130 752 604
994 559	171 552	—	6 247	5 032 093	5) 8 308 180	201 153 188	139 381 239
1) 11 509 333	115 411	—	8 947	7 679 692	225 448	181 427 271	101 787 634
1 611 262	71 917	—	2 383	5 915 456	472 087	209 252 207	133 278 862
1 669 225	101 101	—	8 004	7 943 613	724 889	233 771 053	149 701 634

160. Katsaus yksityispankkien
Résumé de la situation des banques

a) Vastaavaa. —

Vuonna. Année.	Pankkeja. Nombre des banques.	Kassa.	Kotimaisia vekseleitä.	Ulkomaisia vekseleitä.	Lainoja.
		En caisse.	Traites à l'inté- rieur.	Traites à l'étran- ger.	Prêts.
M a r k k a a. — M a r c s.					
1 1862	1	836 915	2 530 385	49 732	1 085 391
2 1865	1	1 301 436	7 561 468	71 722	5 846 740
3 1867	1	1 880 875	7 404 241	143 404	7 319 602
4 1868	1	3 006 747	7 405 298	269 558	8 227 115
5 1869	1	3 358 603	7 604 796	144 964	8 138 159
6 1870	1	3 840 652	7 709 068	678 845	7 737 003
7 1871	1	4 277 401	8 910 978	500 820	6 864 364
8 1872	1	4 571 299	10 014 997	862 881	6 896 478
9 1873	1	4 292 647	10 829 923	3 064 404	5 691 769
10 1874	2	4 841 107	18 919 388	1 411 112	9 563 361
11 1875	2	4 490 375	20 259 873	1 830 641	10 446 029
12 1876	2	8 039 422	23 154 831	278 983	12 123 666
13 1877	2	6 586 807	18 960 561	881 612	12 762 539
14 1878	2	5 524 886	17 930 829	896 838	12 055 716
15 1879	3	5 988 341	16 194 059	1 677 332	10 822 719
16 1880	3	8 913 187	17 954 586	2 570 317	9 937 669
17 1881	3	8 027 111	22 441 086	3 386 840	11 050 684
18 1882	3	6 360 126	25 932 894	3 328 400	12 352 443
19 1883	3	8 952 914	26 052 707	2 820 947	13 174 184
20 1884	3	7 378 338	27 629 206	2 842 700	14 383 649
21 1885	3	8 571 137	28 301 814	3 532 388	12 259 867
22 1886	3	8 609 553	27 676 921	3 432 287	14 193 116
23 1887	3	7 630 445	27 220 890	4 201 832	16 976 101
24 1888	4	6 964 652	31 355 802	5 551 858	18 387 120
25 1889	4	8 240 821	37 234 807	4 408 779	21 425 708
26 1890	6	9 584 129	47 574 591	4 077 163	25 703 554
27 1891	6	10 133 792	56 340 315	3 274 889	27 814 366
28 1892	6	10 879 483	53 097 463	5 169 629	30 882 381
29 1893	6	8 817 313	50 976 402	6 645 609	34 815 970
30 1894	6	11 529 753	56 519 710	6 480 003	36 446 676
31 1895	6	14 498 003	63 673 381	7 837 512	47 015 024
32 1896	7	12 731 564	79 386 909	10 772 153	56 928 937
33 1897	8	11 673 557	97 341 196	10 380 341	70 192 160
34 1898	9	10 855 302	127 662 615	8 837 117	79 499 003
35 1899	10	10 820 877	124 008 578	10 282 291	85 141 508
36 1900	9	10 328 987	128 609 625	10 466 313	85 318 330
37 1901	9	12 398 738	122 890 092	12 656 807	93 051 360
38 1902	9	15 560 512	127 655 466	13 132 363	95 507 355
39 1903	9	12 846 483	139 054 687	15 149 932	104 298 539
40 1904	9	12 615 555	149 069 272	13 793 921	107 086 500
41 1905	9	14 079 090	151 221 592	9 736 019	114 472 367
42 1906	9	18 894 117	173 232 046	12 424 160	122 223 368
43 1907	10	14 506 909	224 599 070	12 643 931	147 443 422
44 1908	10	14 020 073	243 735 791	11 124 683	154 093 156
45 1909	11	17 951 805	251 504 390	13 423 749	161 996 675
46 1910	12	16 967 993	264 981 454	17 858 512	177 211 950

tilaan 1862—1910 vuosien lopulla.
privées à la fin des années 1862—1910.
Actif.

Kassakredi- tiivettä. Crédit de caisse.	Obligatsiooneja. Obligations et dépôts.	Kirjeenvaihtajia Correspondants		Muita vas- taavaa. Autres comptes.	Yhteensä. Total.
		kotimaassa. à l'intérieur.	ulkomailla. à l'étranger.		
M a r k k a a. — M a r c s.					
50 048	300 008	—	—	191 983	5 044 462
3 380 364	2 869 812	—	—	298 321	21 329 863
2 727 468	2 636 389	—	—	659 661	22 771 640
2 499 828	2 748 807	—	—	1 606 108	25 763 461
2 615 657	2 697 830	—	—	626 976	25 186 985
2 315 505	2 628 304	—	—	1 739 673	26 649 050
2 264 981	3 022 116	—	—	1 966 803	27 807 463
2 856 304	2 936 568	—	—	1 488 273	29 626 800
3 179 213	2 862 518	—	—	2 700 557	32 621 031
4 249 570	4 991 113	9 309 826	—	897 952	54 183 429
4 663 748	4 816 105	10 090 697	—	678 592	57 276 060
4 525 766	6 793 324	6 351 824	—	749 098	62 016 914
5 306 284	7 101 761	6 872 751	—	588 906	59 061 221
4 745 693	6 337 187	7 126 821	—	628 786	55 246 756
4 620 615	8 329 791	4 417 485	—	647 866	52 698 208
4 418 513	10 897 422	6 521 068	—	567 531	61 780 293
5 110 160	13 881 801	4 070 318	—	1 420 861	69 388 861
5 610 518	12 593 331	5 794 030	—	1 929 302	73 901 044
6 281 761	11 692 415	7 039 325	—	1 784 354	77 798 607
6 745 428	12 849 027	8 385 226	—	2 517 192	82 730 766
7 375 294	14 301 739	448 540	9 676 943	2 022 508	86 490 230
7 526 101	14 675 924	1 158 212	9 962 160	2 836 524	90 070 798
7 905 979	14 288 676	1 896 710	6 688 442	2 556 833	89 365 908
9 296 519	14 795 213	2 330 985	8 652 311	2 980 654	100 315 114
11 363 004	15 156 491	5 205 799	11 127 652	2 611 958	116 775 019
15 601 679	14 471 542	7 954 023	5 902 472	3 044 322	133 913 475
17 781 566	14 178 202	7 966 464	5 180 821	2 810 448	145 480 863
20 077 135	13 300 523	9 453 960	5 411 847	4 556 129	152 828 550
22 106 848	14 563 710	8 109 354	10 813 247	5 565 934	162 414 387
20 998 434	20 299 614	8 657 733	13 109 263	5 685 624	179 726 810
21 429 694	24 400 827	11 605 749	21 119 574	17 330 007	228 909 771
26 128 615	32 514 368	15 552 035	20 912 850	22 104 231	277 031 662
31 785 029	33 083 697	20 867 708	18 033 643	36 329 806	329 687 137
42 908 327	31 356 207	31 857 923	9 945 304	37 659 352	380 581 150
51 463 665	28 310 304	41 500 353	11 376 043	43 267 367	406 170 986
55 047 857	27 660 296	45 764 873	9 784 713	41 170 498	414 151 492
55 865 418	28 044 011	48 068 417	12 812 141	41 824 146	427 611 130
59 205 281	25 146 991	44 441 375	10 255 366	20 767 466	411 672 175
62 816 339	24 739 782	46 495 322	12 883 498	20 040 802	438 325 384
65 418 939	23 781 384	48 603 982	17 589 185	20 716 946	458 675 684
67 803 967	23 981 820	51 111 445	22 387 232	20 443 961	475 237 493
74 481 435	28 768 716	57 491 070	25 209 935	21 462 003	534 186 850
103 487 790	27 790 633	72 346 806	10 848 978	23 348 396	637 015 935
108 025 684	26 504 206	74 048 545	6 714 220	23 621 920	661 888 278
113 903 744	29 600 654	82 209 547	15 271 361	25 121 762	710 983 687
126 723 596	26 538 922	84 125 792	16 413 770	30 762 714	761 584 703

160. Katsaus yksityispankkien
Résumé de la situation des banques

b) Vastattavaa. —

Vuonna. Année.	Pankkeja. Nombre des banques.	Suoritettu osake- pääoma. Capital social libéré.	Vara-y. m. rahastoja. Fonds de réserve etc.	Talletuksia. Dépôts.	Suhteellisesti Depôts en compte d'épargne. Juokeyvällä tiliillä. Dépôts en comptes- courants.	Markkaa. —	
						—	
1 1862.....	1	2 061 435	—	1 836 690	164 821	—	—
2 1865.....	1	3 000 000	54 404	15 209 897	1 026 387	—	—
3 1867.....	1	3 000 000	315 422	15 501 946	1 796 258	—	—
4 1868.....	1	3 000 000	395 045	17 995 762	2 318 746	—	—
5 1869.....	1	3 000 000	499 225	17 552 967	2 034 229	—	—
6 1870.....	1	3 000 000	583 943	18 556 215	2 302 935	—	—
7 1871.....	1	3 000 000	609 458	19 286 083	2 768 897	—	—
8 1872.....	1	3 000 000	633 951	20 188 110	3 125 180	—	—
9 1873.....	1	3 000 000	483 311	22 429 239	3 689 932	—	—
10 1874.....	2	15 000 000	¹⁾ 686 471	28 670 815	4 600 043	—	—
11 1875.....	2	15 000 000	1 294 628	30 899 207	4 314 346	—	—
12 1876.....	2	15 000 000	1 519 284	34 509 349	5 852 465	—	—
13 1877.....	2	11 000 000	2 103 849	31 848 413	4 519 720	—	—
14 1878.....	2	11 000 000	2 686 324	28 259 210	4 897 494	—	—
15 1879.....	3	11 750 000	3 213 503	27 099 595	5 807 229	—	—
16 1880.....	3	12 500 000	3 558 389	33 144 796	7 874 140	—	—
17 1881.....	3	12 500 000	3 762 378	39 003 764	8 254 191	—	—
18 1882.....	3	12 500 000	3 984 463	43 533 330	8 086 167	—	—
19 1883.....	3	12 500 000	4 144 537	46 741 871	8 948 631	—	—
20 1884.....	3	12 500 000	4 350 129	49 966 823	8 871 059	—	—
21 1885.....	3	12 500 000	4 468 190	54 096 393	9 870 333	—	—
22 1886.....	3	12 500 000	4 652 558	56 047 982	10 468 447	—	—
23 1887.....	3	12 500 000	4 749 551	55 819 054	10 762 223	—	—
24 1888.....	4	12 800 000	4 915 648	62 491 918	12 500 151	—	—
25 1889.....	4	12 800 000	5 288 481	77 142 907	13 162 039	—	—
26 1890.....	6	15 902 475	5 916 717	88 813 709	13 179 150	82 067	—
27 1891.....	6	17 800 000	6 696 194	98 169 939	12 321 744	200 155	—
28 1892.....	6	17 800 000	7 074 707	105 305 416	12 691 534	233 145	—
29 1893.....	6	17 800 000	7 242 937	117 662 277	12 350 309	253 134	—
30 1894.....	6	17 800 000	7 449 553	131 236 112	14 469 089	393 818	—
31 1895.....	6	18 200 000	7 801 821	166 067 229	17 223 369	616 856	—
32 1896.....	7	25 500 000	12 483 024	195 660 936	17 909 963	1 047 225	—
33 1897.....	8	27 234 100	12 461 384	229 943 061	19 986 804	1 528 086	—
34 1898.....	9	34 918 030	16 258 746	253 955 304	21 168 082	1 793 692	—
35 1899.....	10	36 137 225	16 814 980	278 411 822	19 184 754	3 141 711	—
36 1900.....	9	33 300 000	17 352 781	284 186 236	21 238 886	4 427 356	—
37 1901.....	9	33 300 000	18 457 568	299 526 373	20 889 916	6 822 118	—
38 1902.....	9	35 300 000	24 036 524	294 324 125	24 295 363	9 994 793	—
39 1903.....	9	40 300 000	20 021 908	319 309 940	25 651 753	6 802 443	—
40 1904.....	9	43 800 000	24 240 272	327 810 926	25 608 694	7 707 987	—
41 1905.....	9	44 800 000	26 176 610	338 104 945	26 665 886	10 246 819	—
42 1906.....	9	44 800 000	27 944 620	378 490 172	31 976 107	15 177 639	—
43 1907.....	10	54 800 000	38 975 672	439 230 939	29 538 422	16 698 502	—
44 1908.....	10	66 800 000	30 065 600	462 317 384	27 914 137	15 384 274	—
45 1909.....	11	68 300 000	35 118 254	500 061 697	33 122 832	16 811 928	—
46 1910.....	12	75 800 000	45 589 614	511 112 460	33 913 696	33 036 670	—

¹⁾ Vararahasto Smc. 109 171: — sisältyy voitto- ja tappiotiliin. — Le fond de réserve omnia. — Dont 4 000 000 de capital social réservé.

tilaan 1862—1910 vuosien lopulla.
privées à la fin des années 1862—1910.

Passif.

Liiikkeessä olevia omia seteleitä. Billets en circulation.	Traites de poste.	Postremissivek- selöitä.	Perityjä vekselöitä. Traites encaissées.	Kirjeenvaihtajia Correspondants		Voitto- ja tappiotili. Profits et pertes.	Muuta vastattavaa. Autres comptes.	Yhteensä. Total.
				kotimaassa. à l'intérieur.	ulkomailla. à l'étranger.			
—	279 489	1 802	—	—	—	105 667	22 407	5 044 462
—	427 468	8 795	—	—	—	373 653	531 083	21 329 863
959 345	208 132	14 177	—	—	—	303 996	543 928	22 771 640
950 060	210 765	16 537	—	—	—	378 583	393 451	25 763 461
909 260	332 391	14 120	—	—	—	353 608	375 439	25 186 985
951 130	304 529	4 926	—	—	—	89 658	385 968	26 649 050
881 425	384 094	22 183	—	—	—	39 804	397 413	27 807 463
955 670	465 653	21 138	—	—	—	251 172	431 657	29 626 800
1 120 820	547 947	18 502	—	—	—	625 527	497 705	32 621 031
1 283 861	728 670	42 533	—	—	—	—	—	—
1 227 940	595 067	50 582	—	—	—	1 840 777	704 559	54 183 429
1 205 355	649 199	36 363	—	—	—	1 787 930	794 879	57 276 060
1 247 365	529 094	66 034	—	—	—	1 385 807	928 389	62 016 914
1 048 385	423 324	30 179	—	—	—	1 574 330	²⁾ 5 334 626	59 061 221
1 041 945	541 092	36 974	—	—	—	1 829 071	²⁾ 4 661 426	55 246 756
1 145 185	756 423	58 174	—	—	—	1 746 927	553 241	52 698 208
1 233 720	910 647	62 267	—	—	—	1 563 470	646 002	61 780 293
1 332 375	825 299	56 186	—	—	—	1 500 403	844 258	69 388 861
1 402 095	750 722	89 701	—	—	—	1 140 353	1 021 021	73 901 044
1 378 610	681 868	71 613	—	—	—	464 571	952 310	77 798 607
1 249 825	731 139	69 918	—	—	—	1 804 169	856 422	82 730 766
1 230 085	729 639	74 921	—	—	—	1 934 355	—	—
1 190 915	790 521	63 509	—	—	—	—	—	—
1 382 730	847 333	149 753	—	—	—	603 729	359 883	86 490 230
1 348 360	970 737	83 470	—	—	—	1 304 409	562 094	90 070 798
1 337 650	915 301	110 278	—	—	—	364 295	953 343	89 365 908
1 245 835	1 222 716	236 408	—	—	—	1 433 103	898 869	100 315 114
349 885	1 079 205	269 048	—	—	—	1 140 498	1 260 660	116 775 019
130 655	1 190 793	184 728	—	—	—	1 273 571	2 002 405	133 913 475
83 600	1 451 124	302 760	—	—	—	2 002 405	2 399 120	1 981 032
65 290	1 604 005	289 061	—	—	—	526 557	2 361 234	1 421 641
52 990	1 747 011	341 984	—	—	—	602 900	2 844 207	2 451 532
47 385	2 182 878	363 766	—	—	—	331 016	993 882	1 779 516
42 665	2 683 137	443 769	—	—	—	1 369 032	1 386 388	1 887 360
40 080	2 611 351	586 083	—	—	—	2 049 827	1 871 781	2 027 441
37 635	2 407 045	547 150	—	—	—	2 955 037	2 451 946	2 360 605
35 830	2 461 187	531 829	—	—	—	3 049 296	3 123 526	28 437 235
34 655	2 367 856	726 791	—	—	—	4 960 263	4 895 070	35 173 836
32 855	2 710 342	586 768	—	—	—	2 759 412	7 696 531	4 747 240
32 240	3 035 516	701 833	—	—	—	4 260 315	5 035 263	5 675 832
31 710	3 186 343	781 764	—	—	—	4 295 903	4 333 424	6 010 926
31 360	3 981 181	1 205 423	—	—	—	2 822 512	3 604 914	6 517 798
30 870	5 006 605	1 161 089	—	—	—	3 780 073	2 702 496	7 321 130
30 655	4 126 150	1 212 750	—	—	—	3 122 009	4 499 718	8 020 454
30 280	5 006 936	1 435 669	—	—	—	3 122 009	4 499 718	8 020 454
30 180	5 034 583	1 387 180	—	—	—	3 122 009	4 499 718	8 020 454
—	—	—	—	—	—	3 661 967	10 627 578	11 077 539
—	—	—	—	—	—	6 286 706	21 610 990	13 478 614
—	—	—	—	—	—	12 593 320	14 876 013	13 993 520
—	—	—	—	—	—	5 605 903	15 894 546	14 488 398
—	—	—	—	—	—	—	—	19 691 473
—	—	—	—	—	—	—	—	761 584 703

109 171: — entre dans les »profits et pertes«. — ²⁾ Tästä Smc. 4 000 000 varattua osakepää-

161. Yksityispankkien tila
Situation des banques privées

Vastaavaa. — Actif.		Suomen Yhdyspankki.		Kansallis-Osake-Pankki.		Pohjoismaiden Osakepankki kauppaja teollisuutta varten.		Vaasan Osakepankki.		Yksityispankki Helsingissä, osakeyhtiö.	
		Smk.	Fr.	Smk.	Fr.	Smk.	Fr.	Smk.	Fr.	Smk.	Fr.
1	Kassa, koti- ja ulkomaan rahassa — En caisse, argent finlandais et étranger.	4 815 938	28	3 582 930	60	3 329 775	89	2 097 367	16	764 479	81
2	Kotimaisia veks. — Effets intérieurs	75 306 632	48	72 395 551	47	54 909 651	41	27 045 645	92	12 889 805	41
3	Ulkomaisia » — » étrangers	6 174 036	24	4 412 585	02	5 059 701	45	1 435 104	01	280 710	81
4	Lainoja kiinteistökiinnit. vast. — Prêts sur hypothèque immobilière	21 441 156	33	16 807 351	59	18 929 466	67	4 776 315	79	13 925 072	53
5	Lainoja oblig. hypoteekkiä vast. — Prêts sur obligat. hypothécaires	1 451 709	67	1 792 777	90	1 225 233	52	426 975	—	1 914 750	—
6	Lainoja osakehypoteekkiä vast. — Prêts sur actions hypothécaires	20 153 875	—	5 519 903	50	7 979 744	—	7 404 500	—	6 982 777	78
7	Lainoja muita hypoteekkejä vast. — Prêts sur autre hypothèque...	518 670	—	4 842 784	78	936 800	—	1 002 341	—	—	—
8	Lainojatakaustaja velkakirj. vast. — Prêts sur caution et reconnais.	17 132 379	05	818 758	—	1 523 588	89	2 574 000	—	174 900	—
9	Kassakreditiviä — Crédit de caisse	28 640 692	32	44 515 495	66	19 220 869	61	7 769 256	14	7 699 414	67
10	Oblig. ja muiden pankkien talletustodistuksia — Obligat. et dépôts	6 916 097	70	2 536 972	91	8 674 484	20	1 636 828	02	3 158 868	15
11	Kirjeenvaihtajia ulkomailta — Correspondants à l'étranger	7 881 774	02	3 975 059	96	1 813 866	57	781 787	39	311 242	48
12	Kirjeenvaihtajia kotimaassa — Correspondants à l'intérieur	27 754 415	15	12 965 066	28	27 165 337	77	3 606 246	56	4 421 209	95
13	Pankkikiinteim. — Biens immeubles	2 560 000	—	4 902 915	24	3 845 000	—	2 012 000	—	1 000 000	—
14	Kalustoa — Meubles etc.	36 084	26	30 000	—	50 000	—	20 000	—	10 000	—
15	Hypoteekkiosasto — Section hypothécaire	997 532	78	—	—	982 626	44	—	—	—	—
16	Erityisiä tilejä — Comptes divers	2 518 247	73	4 426 860	75	1 685 229	66	294 342	63	1 148 224	21
17	Yhteensä	224 299 241	01	183 525 013	66	157 331 376	08	62 882 709	62	54 681 455	80
Vastattavaa. — Passif.		Suomen Yhdyspankki.		Kansallis-Osake-Pankki.		Pohjoismaiden Osakepankki kauppaja teollisuutta varten.		Vaasan Osakepankki.		Yksityispankki Helsingissä, osakeyhtiö.	
		Smk.	Fr.	Smk.	Fr.	Smk.	Fr.	Smk.	Fr.	Smk.	Fr.
18	Suoritettu osakepääoma — Capital social libéré	27 000 000	—	10 000 000	—	15 000 000	—	5 000 000	—	6 000 000	—
19	Vara- y. m. rahastoja — Fonds de réserve etc.	10 411 298	51	11 293 762	53	12 084 865	73	5 223 034	81	4 073 500	—
20	Talletuksia — Dépôts	160 099 034	35	129 760 709	28	109 563 501	87	47 791 411	44	19 117 778	81
21	Säästökassatilillä — Dépôts portés en caisse d'épargne	—	—	12 840 523	87	—	—	—	—	15 432 260	02
22	Juoksevalla tilillä — Dépôts en comptes-courants	9 036 748	02	8 270 125	42	7 498 304	80	2 537 417	31	2 201 466	19
23	Postiremissiveks. — Traités postales	1 212 439	84	1 245 075	68	1 301 168	17	399 458	64	124 192	49
24	Kirjeenvaihtajia ulkomailta — Correspondants à l'étranger	3 688 523	40	1 667 446	97	5 843 815	92	223 962	04	3 920 118	04
25	Kirjeenvaihtajia kotimaassa — Correspondants à l'intérieur	2 156 006	64	908 259	32	394 773	28	99 100	71	727 268	39
26	Perittyjä veksel. — Traités encaiss.	410 164	07	371 282	14	445 875	96	130 446	62	—	—
27	Rediskonteeratutja vekseleitä — Traités réescomptés	—	—	1 309 640	92	925 000	—	—	—	812 221	86
28	Otettuja lainoja — Emprunts	3 500 000	—	1 000 000	—	—	—	—	—	271 181	76
29	Perittäviä jako-osinkoja — Dividendes non retirés	6 549	—	5 954	—	17 118	—	210	—	563	—
30	Voitto- ja tappiotili — Profits et pertes	4 563 494	79	3 071 798	14	2 510 460	11	1 012 202	59	1 667 282	79
31	Korkoja ja provisioita — Intérêts et provisions	2 145 315	05	1 681 423	98	1 335 416	22	420 591	71	333 622	45
32	Erityisiä tilejä — Comptes divers	69 667	34	99 011	41	411 076	02	45 163	75	—	—
33	Yhteensä	224 299 241	01	183 525 013	66	157 331 376	08	62 882 709	62	54 681 455	80

1) Laskettu talletuksiin. — Portés au compte des dépôts. — 2) Tästä Smk. 30 180 ulkona olevia

31 p:nä joulukuuta 1910.
au 31 décembre 1910.

Turun Osakepankki.	Tampereen Osake-Pankki.		Suomen Kauppapankki, osakeyhtiö.		Uudenmaan Osakepankki.		Uudenkaarlepyyn Osakepankki.		Landtmanna-banken.		Säästöpankkien Keskus-Osakepankki.		Yhteensä Total.		
	Smk.	Fr.	Smk.	Fr.	Smk.	Fr.	Smk.	Fr.	Smk.	Fr.	Smk.	Fr.	Smk.	Fr.	
855 396	63	323 479	87	563 607	51	283 606	77	278 782	11	56 623	35	16 004	57	16 967 992	55
6 553 491	12	5 429 178	23	4 169 465	29	3 725 909	74	2 141 570	42	414 553	—	—	—	264 981 451	49
240 051	92	221 010	80	—	—	18 314	46	2 622	61	14 375	06	—	—	17 858 512	38
1 298 675	—	3 115 664	—	784 200	—	1 391 363	—	684 050	—	222 000	—	451 100	—	83 826 414	91
430 013	60	172 322	09	194 920	—	45 063	—	2 500	—	—	—	52 000	—	7 708 264	78
1 934 505	—	978 333	11	1 399 470	—	643 365	—	164 125	—	103 250	—	5 000	—	53 268 848	39
5 875	—	35 000	—	—	—	32 495	—	70 425	—	2 000	—	—	—	7 446 390	78
602 136	43	97 740	—	331 514	—	533 420	08	160 000	—	163 595	—	850 000	—	24 962 031	45
3 824 127	52	4 520 579	88	7 050 675	16	2 428 436	08	510 597	15	543 452	17	—	—	126 723 596	36
1 003 633	90	1 652 683	31	30 542	89	843 085	—	56 300	50	29 425	—	—	—	26 538 921	58
1 197 862	94	80 354	44	201 710	21	147 709	98	—	—	22 402	—	—	—	16 413 769	99
4 960 468	40	486 607	83	1 913 756	97	—	—	—	—	333 796	24	518 886	56	84 125 791	71
928 880	06	806 139	39	—	—	400 000	—	50 000	—	—	—	—	—	16 504 934	69
63 672	77	19 607	58	34 557	65	5 000	—	6 000	—	19 705	20	6 602	38	301 229	84
—	—	—	—	—	—	—	—	—	—	—	—	—	—	1 980 159	22
746 936	45	412 466	72	392 569	10	81 329	18	215 297	82	52 741	74	2 143	70	11 976 389	69
24 645 726	74	18 351 167	25	17 066 988	78	10 579 097	29	4 342 270	61	1 977 918	76	1 901 737	21	761 584 702	81
3 000 000	—	3 000 000	—	4 000 000	—	1 000 000	—	300 000	—	1 000 000	—	500 000	—	75 800 000	—
900 000	—	425 000	—	247 562	60	830 000	—	95 000	—	589 74	—	5 000	—	45 589 613	92
12 989 062	93	10 368 719	07	9 465 902	47	6 617 515	56	3 437 815	39	712 110	27	1 188 898	37	511 112 459	81
1 232 987	39	846 648	80	913 714	86	1 360 778	87	334 539	76	75 215	97	—	—	33 036 669	54
1 779 060	09	605 906	49	1 479 905	32	342 948	21	40 481	38	120 649	03	683 28	—	33 913 695	54
297 495	43	102 437	37	269 086	70	59 449	04	7 586	80	16 193	01	—	—	5 034 533	17
100 102	81	275 115	27	175 461	98	—	—	—	—	—	—	—	—	15 894 546	43
254 238	85	948 228	73	91 463	34	—	—	1 095	55	—	—	25 468	59	5 605 903	40
14 907	30	3 440 25	—	7 296	87	3 766	75	—	—	—	—	—	—	1 387 179	96
2 536 816	57	363 383	75	—	—	—	—	—	—	26 913	03	—	—	5 973 976	13
700 000	—	763 417	99	—	—	—	—	—	—	—	—	158 104	63	6 392 704	38
1 090	—	3 257	50	7 439	50	540	—	981	—	—	—	—	—	43 702	—
685 046	26	400 100	22	292 704	27	198 741	46	57 677	47	5 307	66	23 582	34	14 488 398	10
154 919	11	120 261	54	116 450	87	164 704	90	67 093	26	10 813	10	—	—	6 550 322	19
—	—	125 250	27	—	—	652	50	—	—	10 126	95	—	—	760 948	24
24 645 726	74	18 351 167	25	17 066 988	78	10 579 097	29	4 342 270	61	1 977 918	76	1 901 737	21	761 584 702	81

omia seteleitä. — Dont 30 180 marcs de billets en circulation.

162. Keskuslainarahaston tila 31 p:nä joulukuuta 1905—1910.

La caisse générale des associations coopératives au 31 décembre 1905—1910.

	1905.	1906.	1907.	1908.	1909.	1910.
	<i>Smk.</i>	<i>Smk.</i>	<i>Smk.</i>	<i>Smk.</i>	<i>Smk.</i>	<i>Smk.</i>
Varoja.						
<i>A. Actif.</i>						
Kassa — En caisse	807	144	597	41	754	548
Pankkeihin sijoitettu — Dans les banques	514 977	210 423	359 521	200 453	413 944	230 803
Osuuskassoihin sijoitettu — Dans les caisses coopératives	641 774	978 017	1 755 790	2 964 623	3 802 437	4 033 715
Obligatiooneja ja osakkeita — Oblig. et actions	150	287 092	286 487	278 207	288 847	286 298
Kalustoa y. m. — Meubles etc.....	555	277	1	1	1	1
Yhteensä	1 158 263	1 475 953	2 402 396	3 443 325	4 505 983	4 551 365
Velkoja.						
<i>B. Passif.</i>						
Osakepääoma — Capital social.....	300 000	300 000	300 000	300 000	300 000	300 000
Valtiolaina — Prêts de l'Etat	800 000	1 100 000	2 000 000	3 000 000	4 000 000	4 002 000
Kasvaneita maksamattomia korkoja— Intérêts etc.....	24 000	29 250	43 900	72 625	110 458	120 060
Vara- y. m. rahastoja — Fonds de réserve etc.	7 185	15 296	23 952	33 019	42 822	52 425
Sekalaisia velkoja — Comptes divers	5 022	7 823	8 949	10 145	25 731	38 532
Voitto- ja tappiotili — Profits et pertes.....	22 056	23 584	25 595	27 536	26 969	38 348
Yhteensä	1 158 263	1 475 953	2 402 396	3 443 325	4 505 983	4 551 365

163. Suomen Hypoteekkiyhdistyksen lainamäärät 1882—1910 vuosien lopulla.

Montant des prêts de la Société hypothécaire de Finlande à la fin des années 1882—1910.

Tilastollinen vuosikirja. 1911.

XIII. RAHA- JA LUOTTOLIIKE.

265

Vuonna. Année.	Lainojen lukumäärä luokassa: Nombre des prêts:					Älkuperäinen pääoma luokassa: Capital primitif:					Jällellä oleva pääoma luokassa: Capital restant:				
	A.	B.	C.	D.	Yhteensä. Total.	A.	B.	C.	D.	Yhteensä. Total.	A.	B.	C.	D.	Yhteensä. Total.
1882.....	677	1 419	—	—	2 096	5 346 000	14 040 450	—	—	19 386 450	3 956 132	13 315 431	—	—	17 271 563
1885.....	653	1 436	167	—	2 256	5 206 100	13 945 850	2 728 300	—	21 880 250	3 527 627	13 028 097	2 708 971	—	19 264 695
1886.....	643	1 420	341	—	2 404	5 063 400	13 458 350	4 545 600	—	23 067 350	3 317 125	12 496 933	4 492 675	—	20 306 733
1887.....	631	1 403	538	—	2 572	4 883 400	13 161 150	5 912 500	—	23 957 050	3 105 848	12 134 247	5 815 046	—	21 055 141
1888.....	620	1 383	660	—	2 663	4 745 200	13 051 750	6 582 300	—	24 379 250	2 867 177	11 969 634	6 446 773	—	21 283 584
1889.....	610	1 370	781	—	2 761	4 681 300	13 007 550	7 494 700	—	25 183 550	2 699 114	11 803 506	7 304 069	—	21 806 689
1890.....	606	1 347	867	—	2 820	4 660 400	12 793 250	8 211 500	—	25 665 150	2 550 640	11 528 471	7 957 734	—	22 036 845
1891.....	601	1 336	933	—	2 870	4 621 100	12 688 050	8 844 000	—	26 153 150	2 403 382	11 398 816	8 516 164	—	22 318 362
1892.....	596	1 332	997	—	2 925	4 599 000	12 662 650	9 951 300	—	27 212 950	2 254 917	11 282 268	9 547 572	—	23 084 757
1893.....	586	1 322	1 220	—	3 128	4 519 600	12 587 250	12 021 800	—	29 128 650	2 077 141	11 125 646	11 483 293	—	24 686 080
1894.....	574	1 313	1 528	—	3 415	4 138 200	12 220 850	15 650 400	—	32 009 450	1 749 250	10 657 876	15 038 673	—	27 445 799
1895.....	561	1 283	1 815	—	3 659	4 046 000	10 813 950	17 780 600	—	32 640 550	1 564 250	9 321 311	17 029 904	—	27 915 465
1896.....	551	1 266	2 146	—	3 963	3 913 900	10 163 950	20 103 100	—	34 180 950	1 379 955	8 715 786	19 178 078	—	29 273 819
1897.....	537	1 245	2 399	—	4 181	3 709 600	9 833 000	22 284 600	—	35 827 200	1 158 228	8 307 518	21 064 237	—	30 529 983
1898.....	519	1 229	2 602	—	4 350	3 524 000	9 646 100	23 609 100	—	36 779 200	966 100	8 082 705	22 366 982	—	31 415 787
1899.....	497	1 207	2 797	—	4 501	3 323 100	9 350 300	25 478 300	—	38 151 700	767 627	7 736 076	24 044 486	—	32 548 189
1900.....	484	1 197	3 005	—	4 686	3 220 100	9 277 800	27 303 100	—	39 801 000	597 918	7 561 099	25 614 092	—	33 773 109
1901.....	469	1 180	3 167	—	4 816	2 981 500	9 114 400	29 926 800	—	42 022 700	416 667	7 324 284	28 012 529	—	35 753 480
1902.....	368	1 164	3 445	—	4 977	2 272 600	8 985 700	33 365 400	—	44 623 700	237 888	7 109 143	31 181 123	—	38 528 154
1903.....	201	1 142	3 788	—	5 131	1 128 500	8 605 400	36 759 000	—	46 492 900	90 344	6 701 077	34 252 370	—	41 043 791
1904.....	44	1 131	3 989	—	5 164	268 000	8 476 200	38 820 200	—	47 564 400	15 054	6 471 375	35 900 450	—	42 386 879
1905.....	4	1 116	4 265	—	5 385	14 800	8 319 400	42 971 800	—	51 306 000	3 402	6 233 581	39 857 742	—	46 094 725
1906.....	4	1 105	4 638	—	5 747	14 800	8 171 800	47 607 700	—	55 794 300	2 722	6 017 839	44 084 037	—	50 104 598
1907.....	3	1 090	4 864	—	5 957	13 200	7 887 200	50 053 400	—	57 953 800	2 031	5 663 859	46 133 091	—	51 798 981
1908.....	2	1 078	5 028	—	6 108	8 200	7 792 400	51 548 600	—	59 349 200	1 369	5 463 765	47 182 214	—	52 647 348
1909.....	2	1 062	5 049	471	6 584	8 200	7 602 800	51 292 600	6 609 000	65 512 600	756	5 198 014	46 460 178	6 567 506	58 226 454
1910.....	1	1 048	5 017	960	7 026	4 200	7 475 100	50 676 000	11 970 300	70 125 600	173	4 985 708	45 405 833	11 851 934	62 243 648

Luokka A. Lainoja 40 vuoden 9 kuukauden kuoletuksella; vuotuismaksut v:een 1895 6 %; sen jälkeen 5 3/4 %.
 » B. » » 56 » 10 » » » 1895 6 » » » 5 1/4 »
 » C. » » 47 » » » » » 1895 5 1/2 » » » 5 1/4 »
 » D. » » 47 » » » » » 5 1/2 »

Catégorie A. Prêts avec 40 ans 9 mois d'amortissement; annuité jusqu'en 1895 6 %; ensuite 5 3/4 %.
 » B. » » » 56 » 10 » » » 1895 6 » » » 5 1/4 »
 » C. » » » 47 » » » » » 1895 5 1/2 » » » 5 1/4 »
 » D. » » » 47 » » » » » 5 1/2 »

164. Suomen Hypoteekkiyhdistyksen

Mouvement des prêts de la Société hypothécaire de

Vuonna. Année.	Uudenmaan lääni.		Turun ja Porin lääni.		Hämeen lääni.	
	Lainojen Montant.	Määrä, <i>Smg.</i>	Lainojen Montant.	Määrä, <i>Smg.</i>	Lainojen Montant.	Määrä, <i>Smg.</i>
1 1882	7	90 500	4	59 000	4	29 000
2 1885	61	1 085 300	10	515 000	6	165 000
3 1886	50	475 400	13	265 500	13	610 100
4 1887	40	270 300	4	27 000	17	310 500
5 1888	21	156 000	4	38 500	10	55 500
6 1889	12	350 500	—	—	12	162 000
7 1890	10	137 000	6	22 800	4	87 000
8 1891	5	45 000	6	121 000	3	144 000
9 1892	18	521 600	6	174 000	1	50 000
10 1893	29	352 000	19	350 500	11	295 700
11 1894	56	1 628 600	18	609 000	14	269 500
12 1895	52	631 100	43	462 700	23	186 300
13 1896	50	421 300	43	707 300	21	319 900
14 1897	59	684 400	24	569 400	20	416 100
15 1898	33	583 600	12	181 000	11	97 500
16 1899	33	431 200	22	654 300	15	329 000
17 1900	23	237 600	24	307 500	9	252 000
18 1901	30	931 500	38	799 000	19	570 500
19 1902	43	1 220 500	44	588 500	23	679 000
20 1903	62	920 800	50	969 000	33	663 000
21 1904	48	826 600	36	724 500	22	372 000
22 1905	86	1 326 500	44	609 500	38	2 208 300
23 1906	85	1 247 100	86	1 376 000	44	1 175 900
24 1907	60	925 000	56	1 016 500	25	537 500
25 1908	40	513 500	22	393 500	32	533 500
26 1909	104	2 303 900	106	1 891 700	99	1 441 700
27 1910	75	1 436 200	90	1 248 600	53	756 700

lainausliike, läänittäin vuosina 1882—1910.

Finlande, par gouvernements, pour 1882—1910.

Viipurin lääni.	Mikkelin lääni.		Kuopion lääni.		Vaasan lääni.		Oulun lääni.		Yhteensä.	
	Lainojen Montant.	Määrä, <i>Smg.</i>	Lainojen Montant.	Määrä, <i>Smg.</i>	Lainojen Montant.	Määrä, <i>Smg.</i>	Lainojen Montant.	Määrä, <i>Smg.</i>	Lainojen Montant.	Määrä, <i>Smg.</i>
1 13 000	8	105 400	5	16 500	6	14 300	11	14 300	46	342 000
2 110 000	35	386 500	4	12 500	28	156 000	—	—	149	2 430 300
3 4 300	31	145 292	13	67 999	45	239 100	13	37 900	179	1 845 591
4 15 700	24	202 200	9	51 415	89	470 100	14	50 000	199	1 397 215
5 54 500	13	84 000	19	75 100	51	207 200	3	8 500	124	679 300
6 49 500	8	24 700	9	52 500	75	281 700	7	24 500	125	945 400
7 13 300	6	194 500	4	16 800	46	219 500	14	50 600	92	741 500
8 27 000	6	81 000	5	28 000	32	170 000	7	36 500	68	652 500
9 20 200	5	160 500	2	7 500	22	143 500	5	30 000	64	1 107 300
10 317 000	28	122 600	8	36 200	108	561 500	11	47 000	225	2 082 500
11 149 200	52	340 700	5	26 500	155	677 600	7	32 000	322	3 733 100
12 127 500	32	267 500	7	68 000	106	502 700	13	60 400	293	2 306 200
13 177 500	40	374 100	15	76 700	113	480 000	36	166 700	342	2 723 500
14 208 800	24	284 000	7	32 000	99	401 000	25	84 300	275	2 680 000
15 176 700	13	43 200	8	43 500	102	484 000	25	112 800	217	1 722 300
16 170 500	11	84 000	5	36 200	90	297 000	28	134 500	212	2 136 700
17 377 500	4	56 000	6	23 500	87	446 700	55	261 000	221	1 961 800
18 75 000	13	280 500	1	4 500	64	256 200	9	33 500	183	2 950 700
19 319 000	33	232 500	5	22 500	74	451 500	54	234 300	296	3 747 800
20 139 200	31	324 400	17	68 600	94	388 500	44	199 800	365	3 673 300
21 212 000	30	151 500	10	54 500	31	114 000	20	87 800	226	2 542 900
22 168 700	26	239 700	9	42 500	41	256 500	33	184 100	306	5 035 800
23 280 900	26	225 500	31	228 000	39	233 500	40	169 000	397	4 935 900
24 129 900	15	92 900	27	202 500	32	224 000	19	83 000	267	3 211 300
25 104 900	15	51 200	14	62 000	22	66 500	18	68 000	193	1 793 100
26 438 900	20	129 000	53	369 100	29	164 000	27	141 600	527	6 879 900
27 599 200	70	588 500	64	441 600	21	158 000	26	134 700	490	5 363 500

165. Suomen Hypoteekkiyhdistyksen antamia

Prêts amortissables consentis par la Société hypothé-

L ä ä n i t. Gouvernements.	Lainoja. Nombre des prêts.				Yhteensä. Total.	Alkuperäinen Capital	
	Vuosimaksu alennettuna Annuité de					Vuosimaksu Annuité	
	5 3/4 % A.	5 1/4 % B.	5 1/4 % C.	5 1/2 % D.		5 3/4 % A.	5 1/4 % B.
1 Uudenmaan	—	94	888	168	1 150	—	1 521 300
2 Turun ja Porin	—	70	608	192	870	—	1 277 600
3 Hämeen	—	78	398	146	622	—	1 056 300
4 Viipurin	—	26	354	168	548	—	522 800
5 Mikkelin	—	157	481	86	724	—	1 005 800
6 Kuopion	—	218	216	110	544	—	891 100
7 Vaasan	—	309	1 590	42	1 941	—	960 900
8 Oulun	1	96	482	48	627	4 200	239 300
9 Yhteensä	1	1 048	5 017	960	7 026	4 200	7 475 100

Katso muist. taulussa № 163. — Voir la note du tableau 163.

kuoletuslainoja, läänittäin 1910 vuoden lopulla.

caire de Finlande, à la fin de 1910, par gouvernements.

pääoma. Smk. primitif. Mares.		Jälellä oleva pääoma. Smk. Capital restant. Marcs.					
alennettuna de	Yhteensä. Total.	Vuosimaksu alennettuna Annuité de				Yhteensä. Total.	
		5 3/4 % A.	5 1/4 % B.	5 1/4 % C.	5 1/2 % D.		
5 1/4 % C.	5 1/2 % D.	5 3/4 % A.	5 1/4 % B.	5 1/4 % C.	5 1/2 % D.		
13 246 800	3 687 600	18 455 700	—	1 051 598 20	11 897 251 93	3 647 537 72	16 596 387 85
10 940 700	3 127 600	15 345 900	—	819 731 69	9 906 511 25	3 096 184 36	13 822 427 30
9 520 000	2 176 400	12 752 700	—	708 166 64	8 687 867 23	2 155 660 46	11 551 694 33
2 922 400	996 200	4 441 400	—	390 335 92	2 642 079 99	987 523 60	4 019 939 51
3 676 700	667 500	5 350 000	—	702 029 33	3 203 320 90	662 672 05	4 568 022 28
1 138 400	782 700	2 812 200	—	563 394 51	1 030 060 14	775 312 45	2 368 767 10
7 113 200	296 500	8 370 600	—	588 230 07	6 120 199 13	293 545 73	7 001 974 93
2 117 800	235 800	2 597 100	173 02	162 221 97	1 918 542 45	233 497 13	2 314 434 57
50 676 000	11 970 300	70 125 600	173 02	4 985 708 33	45 405 833 02	11 851 933 50	62 243 647 87

166. Kiinteistöluottolaitosten tila
Situation des établissements hypo-

Pankin nimi. Nom de la banque.	Perustamisvuosi. Année de la fondation.	Vastaavaa. <i>Smk.</i>					
		Kassa. En caisse.	Lainoja. Prêts.	Kotimaan kirjeen- valittajia. Correspondants à l'étranger.	Ulkomaan kirjeen- valittajia. Correspondants & l'étranger.	Obliigaatioon- maksuja. Pris pour les obligations.	Obliigaatioita ja talletuksia. Obligations et dépositions.
1910.							
1 O.-Y. Suomen Kaupunkien Hypoteekikassa	1895	94 120	62 693 210	896 808	526 996	1 222 182	416 000
2 Suomen Kiinteistöpankki, Osakeyhtiö	1907	2 020	¹⁾ 6 289 039	—	—	—	—
3 Suomen Yhdys-Pankin hypoteekiosasto	1895	—	10 220 381	—	22 013	108 738	—
4 Pohjoismaiden Osakepankin kauppaa ja teollisuutta varten hypoteekiosasto	1895	—	9 785 490	—	—	—	215 811
5 Suomen Hypoteekkiyhdistys ..	1860	8 436	62 243 648	6 254	28 819	1 291 485	3 167 848
6 Yhteensä	—	104 576	151 231 768	903 062	577 828	2 622 405	3 799 659
7 V. 1909	—	121 124	138 701 676	2 835 204	558 691	2 673 625	8 521 206
8 » 1908	—	107 099	121 493 434	1 073 160	406 411	200 967	1 005 318
9 » 1907	—	114 208	117 751 740	736 519	645 699	264 358	904 663
10 » 1906	—	89 361	116 589 077	805 444	396 492	362 087	762 043
11 » 1905	—	81 769	112 809 472	398 838	594 839	469 163	809 004
12 » 1904	—	89 997	109 986 885	381 401	573 768	597 096	725 820
13 » 1903	—	98 626	108 884 427	158 074	548 052	227 415	727 215
14 » 1902	—	192 098	99 144 877	283 843	383 944	317 643	349 640
15 » 1901	—	40 941	92 781 145	1 038 637	422 523	309 811	780 610

¹⁾ Smk 8513 suorittamattomia kuoletusmaksuja poisluettuna. — Déduction faite d'un amor-

1901—1910 vuosien lopulla.
thécaires à la fin des années 1901—1910.

— Actif. Marcs.		Vastattavaa. <i>Smk.</i> — Passif. Marcs.							
Eriksittävät. Comptes divers.	Yhteensä. Total.	Pohjarahasto. Capital social.	Vararahastoja. Fonds de réserve.	Obliigaatioita. Obligations.	Koti- ja ulkomaan kirjeenvaihtajia. Correspondants.	Pankkiosastot. Sections de banque.	Eriksittävät. Comptes divers.	Voitto. Bénéfices.	Yhteensä. Total.
709 154	66 558 470	6 000 000	2 056 937	56 989 000	—	—	1 004 749	507 784	66 558 470
206 972	¹⁾ 6 498 031	2 000 000	50 000	4 221 000	25 000	—	56 672	145 359	6 498 031
113 587	10 464 719	—	155 656	9 236 490	—	965 665	75 040	31 868	10 464 719
140 270	10 141 571	—	—	9 052 000	—	890 599	106 944	92 028	10 141 571
2 295 045	69 041 535	—	3 650 188	63 330 000	713 869	—	1 088 669	258 809	69 041 535
3 465 028	162 704 326	8 000 000	5 912 781	142 828 490	738 869	1 856 264	2 332 074	1 035 848	162 704 326
3 224 576	156 636 102	6 000 000	5 193 427	138 647 710	1 972 596	1 806 228	2 251 861	764 280	156 636 102
3 066 124	127 352 513	6 000 000	4 882 652	107 302 430	2 719	1 951 527	6 293 009	920 176	127 352 513
2 515 268	122 932 455	5 000 000	4 541 599	105 549 214	5 334	2 152 836	4 929 969	753 503	122 932 455
1 708 343	120 712 847	4 000 000	3 913 267	102 556 232	—	2 737 507	6 688 435	817 406	120 712 847
1 760 082	116 923 167	4 000 000	3 460 204	102 413 312	—	2 991 373	3 261 214	797 064	116 923 167
1 682 280	114 037 247	4 000 000	3 109 755	99 994 937	—	3 498 379	2 745 401	688 775	114 037 247
2 194 820	112 838 629	4 000 000	2 875 266	99 088 913	—	3 502 007	2 837 811	534 632	112 838 629
2 628 872	103 300 917	3 500 000	2 396 894	91 710 327	2 437	3 870 663	1 316 746	503 850	103 300 917
1 960 580	97 334 247	3 000 000	2 073 904	84 466 569	1 978 029	4 097 675	1 254 630	463 440	97 334 247

tissement de 8513 marcs.

167. Kaupunkien kiinteistöluottolaitosten

Prêts consentis par les établissements de crédit foncier

Vuonna. Année.	Osakeyhtiö Suomen Kaupunkien Hypoteekikassa. — Caisse hypothécaire des villes.											
	Kuoletuslainoja. Prêts amortissables.			Seisovia lainoja. Prêts à long terme.		Irtisanottavia lainoja. Prêts dénonçables.		Yhteensä. Total.				
	Luku. — Nombre.	Alkuperäinen lainasumma. Montant primitif.	Jäljellä oleva pääomamäärä 31/12. Montant restant au 31/12.	Luku. — Nombre.	Lainasumma 31/12. Montant au 31/12.	Luku. — Nombre.	Lainasumma 31/12. Montant au 31/12.	Kinnitys %:na kiinteistönarvosta. Montant de l'hypothèque en % de la valeur des immeubles.	Kinnitys %:na kiinteistönarvosta. Montant de l'hypothèque en % de la valeur des immeubles.	Kinnitys %:na kiinteistönarvosta. Montant de l'hypothèque en % de la valeur des immeubles.	Kinnitys %:na kiinteistönarvosta. Montant de l'hypothèque en % de la valeur des immeubles.	Jäljellä oleva lainamäärä 31/12. Montant restant au 31/12.
1 1895	121	13 444 049	13 444 049	46.8	4	666 000	25.4	29	920 500	60.6	15 030 549	
2 1896	216	17 518 479	17 487 980	44.0	6	971 000	27.4	53	1 263 022	61.0	19 722 002	
3 1897	267	20 670 243	20 543 435	44.1	7	981 000	27.4	60	1 366 700	59.0	22 891 135	
4 1898	328	25 221 943	24 980 316	45.8	7	980 500	27.4	66	1 415 200	58.7	27 376 016	
5 1899	365	27 956 843	27 573 773	46.9	9	1 240 000	28.5	62	1 416 800	59.4	30 230 573	
6 1900	406	31 052 389	30 353 923	46.8	9	1 240 000	28.5	66	1 440 050	59.0	33 033 973	
7 1901	422	33 723 493	33 028 291	46.4	9	1 240 000	28.5	68	1 437 050	59.0	35 705 341	
8 1902	468	37 325 222	36 397 228	44.6	9	1 240 000	28.5	64	1 363 050	59.0	39 000 278	
9 1903	551	43 856 222	42 697 133	45.9	8	1 214 000	28.9	66	1 423 150	56.7	45 334 283	
10 1904	554	44 029 482	42 523 810	46.5	8	1 214 000	28.9	65	1 421 050	58.7	45 158 860	
11 1905	552	44 033 982	42 236 451	45.2	8	1 214 000	28.9	63	1 408 050	58.6	44 858 501	
12 1906	549	43 915 953	41 895 694	45.0	8	1 214 000	28.9	68	1 858 050	56.6	44 967 744	
13 1907	549	43 919 953	41 544 643	44.2	8	1 214 000	28.9	69	2 425 050	56.0	45 183 693	
14 1908	547	43 724 953	40 991 710	44.4	8	1 214 000	28.9	66	2 400 050	55.0	44 605 760	
15 1909	591	54 843 268	51 738 943	45.0	7	1 194 000	28.7	62	2 195 050	54.2	55 667 993	
16 1910	671	63 729 272	60 185 160	45.6	4	565 000	32.7	59	1 943 050	56.4	62 693 210	

¹⁾ Siitä 540 000 markkaa erinäisiä lainoja. — Dont 540 000 marcs de prêts divers. — ²⁾ Tähän sätöihin et les amortissements échus.

lainaus vuosien 1895—1910 lopulla.

pour les villes. Situation à la fin des années 1895—1910.

Vuonna. Année.	Suomen Kiinteistöpankki, Osakeyhtiö. — Banque hypothécaire de Finlande.											Talletuspankkien hypoteekki-osastot. Sections hypothécaires des banques.	Kaikki yhteensä. Total.	
	Kuoletuslainoja Prêts amortissables						Seisov. lainoja. Prêts à long terme.		Yhteensä. Total.		Lainoja. Prêts.			
	Luku. — Nombre.	kiint. vastaan kaupungissa. sur immeubles situés dans les villes.			palsta-tiloja vastaan. sur parcelles.			Luku. — Nombre.	Lainasumma 31/12. Montant au 31/12.	Jäljellä oleva pääomamäärä 31/12. Montant restant au 31/12.	Luku. — Nombre.	Jäljellä oleva lainasumma 31/12. Montant restant au 31/12.	Jäljellä oleva lainasumma 31/12. Montant restant au 31/12.	
		Alkuperäinen lainasumma. Montant primitif.	Jäljellä oleva pääomamäärä 31/12. Montant restant au 31/12.	Kinnitys %:na kiinteistönarvosta. Montant de l'hypothèque en % de la valeur des immeubles.	Alkuperäinen lainasumma. Montant primitif.	Jäljellä oleva pääomamäärä 31/12. Montant restant au 31/12.	Kinnitys %:na kiinteistönarvosta. Montant de l'hypothèque en % de la valeur des immeubles.							Smf.
1 1895	—	—	—	—	—	—	—	—	—	—	93	6 097 000	21 127 549	
2 1896	—	—	—	—	—	—	—	—	—	—	143	9 122 620	28 844 622	
3 1897	—	—	—	—	—	—	—	—	—	—	290	19 592 579	42 483 714	
4 1898	—	—	—	—	—	—	—	—	—	—	312	21 377 086	48 753 102	
5 1899	—	—	—	—	—	—	—	—	—	—	315	21 864 640	52 095 213	
6 1900	—	—	—	—	—	—	—	—	—	—	313	21 564 025	54 597 998	
7 1901	—	—	—	—	—	—	—	—	—	—	313	21 358 064	57 063 405	
8 1902	—	—	—	—	—	—	—	—	—	—	316	21 657 780	60 658 058	
9 1903	—	—	—	—	—	—	—	—	—	—	332	22 506 353	67 840 636	
10 1904	—	—	—	—	—	—	—	—	—	—	335	22 441 146	67 600 006	
11 1905	—	—	—	—	—	—	—	—	—	—	332	21 856 246	66 714 747	
12 1906	—	—	—	—	—	—	—	—	—	—	330	21 516 735	66 484 479	
13 1907	—	—	—	—	—	—	—	—	—	—	326	20 769 066	65 952 759	
14 1908	63	3 292 960	3 280 221	59.62	331	140	329 089	41.31	—	—	²⁾ 3 772 310	324	20 473 301	68 851 371
15 1909	81	3 941 660	3 847 051	60.96	480	801	423 201	32.43	2	175 000	²⁾ 4 679 852	323	20 133 941	80 481 786
16 1910	112	4 232 160	4 177 198	59.29	757	971	744 355	37.47	5	278 000	²⁾ 6 297 552	323	20 005 871	88 996 633

sisältyvät rakennuslainat sekä suorittamattomat kuoletusmaksut. — Y compris les prêts pour constructions et les amortissements échus.

168. Säästöpankkilaitoksen kehitys vuosina 1830—1909.

Développement des caisses d'épargne 1830—1909.

Vuonna. Année.	Kaupungit. — Villes.			Maaseutu. Communes rurales.			Yhteensä. — Total.		
	Säästöpankkien luku. Nombre des caisses d'épargne 31/12.	Säästöpankkikirjain luku. Nombre des livrets 31/12.	Säästöpankin saamiset. Crédit des déposants 31/12.	Säästöpankkien luku. Nombre des caisses d'épargne 31/12.	Säästöpankkikirjain luku. Nombre des livrets 31/12.	Säästöpankin saamiset. Crédit des déposants 31/12.	Säästöpankkien luku. Nombre des caisses d'épargne 31/12.	Säästöpankkikirjain luku. Nombre des livrets 31/12.	Säästöpankin saamiset. Crédit des déposants 31/12.
1830.....	1) 2	—	152 753	—	—	—	2	—	152 753
1835.....	2	—	289 048	—	—	—	2	—	289 048
1840.....	2	—	763 018	—	—	—	2	—	763 018
1845.....	5	—	880 367	—	—	—	5	—	880 367
1850.....	9	—	1 945 667	2	—	8 709	11	—	1 954 376
1855.....	16	—	2 296 867	2	—	14 683	18	—	2 311 550
1860.....	19	—	3 367 979	5	—	28 153	24	—	3 396 132
1865.....	20	—	4 535 731	6	—	35 052	26	—	4 570 783
1870.....	21	13 772	6 278 893	14	1 421	102 144	35	15 193	6 381 037
1875.....	23	21 841	10 754 460	44	4 237	753 221	67	26 078	11 507 681
1880.....	26	28 344	13 009 405	81	8 126	1 435 820	107	36 470	14 445 225
1883.....	28	35 556	17 641 534	91	10 911	2 612 449	119	46 467	20 253 933
1884.....	29	38 511	18 909 806	91	11 710	2 938 094	120	50 221	21 847 900
1885.....	29	40 414	20 029 544	92	12 087	3 138 574	121	52 501	23 168 118
1886.....	30	43 493	22 898 058	98	12 873	3 427 258	128	56 366	26 325 316
1887.....	30	46 532	24 665 821	97	13 955	3 990 314	127	60 487	28 656 135
1888.....	30	49 852	27 789 511	102	15 847	4 677 546	132	65 699	32 467 057
1889.....	30	53 789	31 093 401	106	17 671	5 804 849	136	71 460	36 898 250
1890.....	30	57 305	34 299 674	108	19 742	7 049 860	138	77 047	41 349 534
1891.....	31	57 485	32 383 872	115	21 402	7 805 505	146	78 887	40 189 377
1892.....	32	57 452	30 726 014	117	21 137	8 186 912	149	78 589	38 912 926
1893.....	32	59 813	32 530 145	120	21 097	8 175 377	152	80 910	40 705 522
1894.....	32	63 684	35 756 212	125	22 279	8 838 088	157	85 963	44 594 300
1895.....	32	68 779	39 079 199	131	24 468	10 252 597	163	93 247	49 331 796
1896.....	32	74 397	40 029 242	129	27 067	11 893 355	161	101 464	51 922 597
1897.....	32	81 058	44 402 691	133	31 109	14 819 616	165	112 167	59 222 307
1898.....	32	87 803	48 655 783	142	36 451	18 129 891	174	124 254	66 785 674
1899.....	32	91 987	51 616 583	156	41 139	20 550 887	188	133 126	72 167 470
1900.....	32	95 682	54 625 721	161	45 399	22 991 242	193	141 081	77 616 963
1901.....	34	99 723	56 985 369	178	49 186	24 938 167	212	148 909	81 923 536
1902.....	36	103 302	61 315 443	206	54 108	27 696 036	242	157 410	89 011 479
1903.....	36	109 610	69 708 424	232	63 781	34 764 070	268	173 391	104 472 494
1904.....	37	115 781	77 680 054	253	74 289	43 720 969	290	190 070	121 401 023
1905.....	38	121 413	87 460 318	271	82 796	51 574 291	309	204 209	139 034 609
1906.....	38	132 179	103 167 736	279	98 046	66 107 272	317	230 225	169 275 008
1907.....	41	142 272	112 890 007	286	111 245	79 816 160	327	253 517	192 706 167
1908.....	41	148 763	118 673 604	300	119 946	88 051 672	341	268 709	206 725 276
1909.....	44	154 643	124 173 745	317	123 714	91 497 142	361	278 357	215 670 887

1) Perustetut vuosina 1822 ja 1825. — Fondées en 1822 et 1825.

169. Säästöpankit

Caisses d'épargne

Säästöpankkien

Fonctionnement

Läänit. Gouvernements.	Säästöpankkien luku Nombre des caisses d'épargne		Säästöpankkikirjain luku Nombre des livrets						Vuoden kuluessa tehtyjen Pendant l'année	
	1 p. tammikuuta au 1 janvier.	31 p. joulukuuta. au 31 décembre.	1 p. tammikuuta. au 1 janvier.	naisia ouverts	kuoletettuja remboursés	lisäkirjain augmentations.	31 p. joulukuuta. au 31 décembre.	panojen luku. versements.	ottojen luku. remboursements.	
										vuoden kul. pendant l'année.
1 Uudenmaan lääni	37	39	58 845	8 417	5 131	3 286	62 131	57 960	49 645	
2 Kaupungit	6	7	46 524	7 095	4 348	2 747	40 271	53 178	46 482	
3 Maaseutu.....	31	32	12 321	1 322	783	539	12 860	4 782	3 163	
4 Turun ja Porin lääni.	69	71	76 782	7 981	5 399	2 582	79 364	47 650	49 399	
5 Kaupungit	6	7	41 687	4 255	2 386	1 869	43 556	32 981	34 809	
6 Maaseutu.....	63	64	35 095	3 726	3 013	713	35 808	14 669	14 590	
7 Hämeen lääni	40	41	27 343	3 600	3 007	593	27 936	16 728	13 847	
8 Kaupungit	3	3	13 191	1 725	1 609	116	13 307	10 964	9 188	
9 Maaseutu.....	37	38	14 152	1 875	1 398	477	14 629	5 764	4 659	
10 Viipurin lääni	30	34	21 127	3 382	2 926	456	21 583	17 779	18 476	
11 Kaupungit	7	8	15 264	2 447	2 356	91	15 355	15 064	15 752	
12 Maaseutu.....	23	26	5 863	935	570	365	6 228	2 715	2 724	
13 Mikkelin lääni	26	27	15 285	1 938	1 651	287	15 572	8 210	9 185	
14 Kaupungit	3	3	5 424	678	598	80	5 504	4 939	5 352	
15 Maaseutu.....	23	24	9 861	1 260	1 053	207	10 068	3 271	3 833	
16 Kuopion lääni.....	26	27	10 737	1 454	1 421	33	10 770	5 835	6 447	
17 Kaupungit	3	3	4 761	654	573	81	4 842	3 803	3 994	
18 Maaseutu.....	23	24	5 976	800	848	48	5 928	2 032	2 453	
19 Vaasan lääni	62	68	37 388	5 933	4 655	1 278	38 666	23 968	24 133	
20 Kaupungit	7	7	13 758	1 943	1 438	505	14 263	12 003	9 157	
21 Maaseutu.....	55	61	23 630	3 990	3 217	773	24 403	11 965	14 976	
22 Oulun lääni	51	54	21 384	3 483	2 532	951	22 335	13 574	13 020	
23 Kaupungit	6	6	8 154	1 209	818	391	8 545	7 689	6 692	
24 Maaseutu.....	45	48	13 230	2 274	1 714	560	13 790	5 885	6 328	
25 Koko maa	341	361	268 801	36 188	26 722	9 466	278 357	191 704	184 152	
26 Kaupungit	41	44	148 763	20 006	14 126	5 880	154 643	140 621	131 426	
27 Maaseutu	300	317	120 128	16 182	12 596	3 586	123 714	51 083	52 726	

vuonna 1909.

en 1909.

toiminta.

des caisses d'épargne.

Vuoden alussa. au 1 janvier.	Säästöpankin saamiset. Smc. Avoir des déposants.			Vuoden lopussa. au 31 décembre.	Lisäys säästöpankin saamisissa. Augmentation des crédits des déposants.	Suomen yhteis säästöpankkien keskimääräinen korko. Moyenne des livrets.	100 henkeä kohden tullut säästöpankkikirjoja. Dépôts par 100 habitants.
	Vuoden kuluessa — Pendant l'année						
	säästöön pantu. versements.	kasvaneita korkoja. intérêts.	säästöstä otettu. remboursements.				
41 444 045	9 363 626	2 069 827	9 102 778	43 774 720	2 330 675	704.56	16.9
34 619 649	8 304 997	1 731 857	8 068 483	36 588 020	1 968 371	742.59	30.3
6 824 396	1 058 629	337 970	1 034 295	7 186 700	362 304	558.84	6.2
67 450 039	13 546 746	3 371 283	13 867 117	70 500 951	3 050 912	888.32	16.0
40 555 295	8 384 123	2 037 857	8 467 752	42 509 523	1 954 228	975.97	55.5
26 894 744	5 162 623	1 333 426	5 399 365	27 991 428	1 096 684	781.71	8.6
20 419 342	3 915 260	1 019 253	4 037 249	21 316 606	897 264	763.05	8.3
10 384 542	1 957 620	517 617	2 104 096	10 755 683	371 141	808.27	24.1
10 034 800	1 957 640	501 636	1 933 153	10 560 923	526 123	721.92	5.2
14 736 071	4 016 135	736 332	4 119 690	15 368 848	632 777	712.08	4.3
10 748 607	2 886 574	531 808	3 238 020	10 928 969	180 362	711.75	28.2
3 987 464	1 129 561	204 524	881 670	4 439 879	452 415	712.89	1.4
10 147 216	1 759 724	490 698	2 311 925	10 085 713	61 503	647.68	7.9
2 889 163	652 014	141 460	782 839	2 899 798	10 635	526.85	56.3
7 258 053	1 107 710	349 238	1 529 086	7 185 915	72 138	713.74	5.4
5 346 706	1 099 317	257 577	1 331 993	5 371 607	24 901	498.76	3.3
2 293 735	511 253	113 848	558 973	2 359 863	66 128	487.37	21.4
3 052 971	588 064	143 729	773 020	3 011 744	41 227	508.05	1.9
31 144 611	7 259 059	1 530 513	7 837 425	32 096 758	952 147	830.10	7.7
10 419 302	2 424 998	516 889	2 554 455	10 806 734	387 432	757.68	36.6
20 725 309	4 834 061	1 013 624	5 282 970	21 290 024	564 715	872.43	5.2
16 145 804	3 723 111	831 604	3 544 835	17 155 684	1 009 880	768.11	7.0
6 763 311	1 638 342	366 284	1 442 782	7 325 155	561 844	857.24	29.4
9 382 493	2 084 769	465 320	2 102 053	9 830 529	448 036	712.87	4.8
206 833 834	44 682 978	10 307 087	46 153 012	215 670 887	8 837 053	774.80	9.1
118 673 604	26 759 921	5 957 620	27 217 400	124 173 745	5 500 141	802.97	34.3
88 160 230	17 923 057	4 349 467	18 935 612	91 497 142	3 336 912	739.59	4.7

170. Säästöpankit

Caisses d'épargne

Säästöpankkien tulot ja

Revenus et dépenses ainsi que fonds

Läänit. Gouvernements.	Tuloja vuoden kuluessa. Smc. Recettes pendant l'année.			Menoja vuoden kuluessa. Smc. Dépenses pendant l'année.			
	Korkoja Intérêts		Sekalaisia. Diverses.	Kulun- keja. Frais d'admini- stration.	Kasvaneita korkoja. Intérêts.	Tilipöytä- ja sekalais- ten velkain korkoja. Sommes en décompte et intérêts de dettes diver- ses.	Kaikkiaan. Total.
	lainoista. des prêts.	muista si- joituksista. des autres place- ments.					
1 Uudenmaan lääni.....	2 485 480	156 193	42 668	199 373	2 069 827	40 065	2 309 265
2 Kaupungit.....	2 065 008	138 035	37 756	170 336	1 731 857	33 922	1 936 115
3 Maaseutu.....	420 477	18 158	4 912	29 087	337 970	6 143	373 150
4 Turun ja Porin lääni....	4 065 562	252 572	27 945	200 389	3 371 283	36 045	3 607 717
5 Kaupungit.....	2 497 398	164 559	15 269	113 377	2 037 857	15 280	2 166 514
6 Maaseutu.....	1 568 164	88 013	12 676	87 012	1 333 426	20 765	1 441 203
7 Hämeen lääni.....	1 190 564	64 526	29 242	78 772	1 019 253	20 529	1 118 554
8 Kaupungit.....	587 960	32 324	25 238	39 850	517 617	12 138	569 605
9 Maaseutu.....	602 604	32 202	4 004	38 922	501 636	8 391	548 949
10 Viipurin lääni.....	894 823	62 996	18 317	90 320	736 332	10 547	837 199
11 Kaupungit.....	645 897	58 045	3 863	65 724	531 808	5 556	603 088
12 Maaseutu.....	248 926	9 951	14 454	24 596	204 524	4 991	234 111
13 Mikkelin lääni.....	591 448	34 627	5 580	42 223	490 698	11 449	544 370
14 Kaupungit.....	173 858	8 160	558	15 579	141 460	3 869	160 908
15 Maaseutu.....	417 590	26 467	5 022	26 644	349 238	7 580	383 462
16 Kuopion lääni.....	326 247	13 485	10 734	29 440	257 577	5 385	292 402
17 Kaupungit.....	142 901	6 470	2 688	10 721	113 848	1 447	126 016
18 Maaseutu.....	183 346	7 015	8 046	18 719	143 729	3 938	166 386
19 Vaasan lääni.....	1 796 549	130 562	22 186	114 730	1 530 513	15 223	1 660 466
20 Kaupungit.....	609 806	46 502	3 077	47 356	516 889	927	565 172
21 Maaseutu.....	1 186 743	84 060	19 109	67 374	1 013 624	14 296	1 095 294
22 Oulun lääni.....	963 972	66 477	24 780	72 296	831 604	6 090	909 990
23 Kaupungit.....	422 597	22 504	213	32 827	366 284	5 146	404 257
24 Maaseutu.....	541 375	43 973	24 567	39 469	465 320	944	505 733
25 Koko maa	12 314 645	781 438	181 452	827 543	10 307 087	145 333	11 279 963
26 Kaupungit	7 145 420	471 599	88 662	495 770	5 957 620	78 285	6 531 675
27 Maaseutu	5 169 225	309 839	92 790	331 773	4 349 467	67 048	4 748 288

vuonna 1909.

en 1909.

menot sekä varat ja velat.

et dettes des caisses d'épargne.

Vuoden puhdas voitto. Bénéfice net de l'année.	Säästöpankkien velat. 31/12. Smc. Passif.				Omnien rahojen lisäys vuoden kuluessa. Smc. L'accroissement des fonds propres.	Kassareservi. 31/12. Smc. — Réserve.			
	Omat rahastot. Fonds propres.	Avoir des déposants. Säästöpankin saamiset.	Muita tiliin panttuja vel- koja ja erikseen hoitettuja rahoja. Autres dettes en compte et fonds spéciaux.	Kaikkiaan. Total.		Obligatiooneja ja pank- kien talletusodotuksia. Obligations et dépôts en banque.	Kiinnitettyjä velka- kirjoja. Titres d'hypothèque.	Yhteensä. Total.	
375 076	4 546 838	43 774 720	328 610	48 650 168	343 741	2 940 408	2 159 073	5 099 481	1
304 679	3 869 555	36 588 020	260 906	40 718 481	273 514	2 563 279	1 773 818	4 337 097	2
70 397	677 283	7 186 700	67 704	7 931 687	70 227	377 129	385 255	762 384	3
738 361	7 366 129	70 500 951	356 662	78 223 742	677 266	4 402 430	3 274 280	7 676 710	4
510 711	5 314 550	42 509 523	89 927	47 914 000	453 711	2 768 162	1 703 300	4 471 462	5
227 650	2 051 579	27 991 428	266 735	30 309 742	223 555	1 634 268	1 570 980	3 205 248	6
165 778	1 686 510	21 316 606	283 748	23 286 864	165 778	1 128 328	1 328 825	2 457 153	7
75 917	979 252	10 755 683	194 653	11 929 588	75 917	509 537	819 500	1 329 037	8
89 861	707 258	10 560 923	89 095	11 357 276	89 861	618 791	509 325	1 128 116	9
138 938	1 683 420	15 368 848	96 956	17 149 224	138 938	1 318 964	750 838	2 069 802	10
99 718	1 452 734	10 928 969	1 171	12 382 874	99 718	1 096 320	464 970	1 561 290	11
39 220	230 686	4 439 879	95 785	4 766 350	39 220	222 644	285 868	508 512	12
87 285	725 974	10 085 713	173 374	10 985 061	87 285	515 387	643 669	1 159 056	13
21 668	219 531	2 899 798	42 700	3 162 029	21 668	156 698	140 415	297 113	14
65 617	506 443	7 185 915	130 674	7 823 032	65 617	358 689	503 254	861 943	15
58 064	537 698	5 371 607	71 929	5 981 234	58 064	280 624	296 773	577 397	16
26 043	251 032	2 359 863	5 216	2 616 111	26 043	124 818	136 400	261 218	17
32 021	286 666	3 011 744	66 713	3 365 123	32 021	155 806	160 373	316 179	18
288 833	2 173 300	32 096 758	204 623	34 474 681	288 833	1 771 454	1 688 911	3 460 365	19
94 215	1 100 713	10 806 734	6 500	11 913 947	94 215	567 078	551 000	1 118 078	20
194 618	1 072 587	21 290 024	198 123	22 560 734	194 618	1 204 376	1 137 911	2 342 287	21
145 237	1 374 154	17 155 684	47 370	18 577 208	142 837	1 136 771	868 041	2 004 812	22
41 056	710 303	7 325 155	38 330	8 073 788	38 656	456 459	446 920	903 379	23
104 181	663 851	9 830 529	9 040	10 503 420	104 181	680 312	421 121	1 101 433	24
1 997 572	20 094 023	215 670 887	1 563 272	237 328 182	1 902 742	13 494 366	11 010 410	24 504 776	25
1 174 007	13 897 670	124 173 745	639 403	138 710 818	1 083 442	8 242 351	6 036 323	14 278 674	26
823 565	6 196 353	91 497 142	923 869	98 617 364	819 300	5 252 015	4 974 087	10 226 102	27

171. Säästöpankit

Caisses d'épargne

Säästöpankkien

Placement de l'actif

Läänit. Gouvernements.	Kassa. En caisse.		Lainoja: — Prêts sur:					Irtainta panttia vastaan. Gages.
	Rahaa. Comptant.	Juokseva tili. Compte courant.	Kiinnitystä vastaan: *) Hypothèque:		Caution privée.	Yksityisten hen- kilöiden takauksia vastaan.	Kuntain, senrak. y. m. sellaisi. yh- teistöj. vastuulla. Garantie de com- munes, paroisses etc.	
			kaupun- geissa. dans les villes.	maaseu- dulla. à la cam- pagne.				
1 Uudenmaan lääni.....	257 379	458 984	21 824 797	4 473 846	9 574 148	407 003	6 143 435	
2 Kaupungit.....	123 936	453 366	21 622 297	2 894 230	4 394 450	208 625	6 129 685	
3 Maaseutu.....	133 443	5 618	202 500	1 579 616	5 179 698	198 378	13 750	
4 Turun ja Porin lääni	593 346	589 103	28 580 968	15 245 592	19 791 910	980 925	5 610 800	
5 Kaupungit.....	137 880	587 393	26 611 636	5 941 897	4 654 088	123 375	5 529 100	
6 Maaseutu.....	455 466	51 710	1 969 332	9 303 695	15 137 822	857 550	81 700	
7 Hämeen lääni.....	290 696	176 993	7 364 070	3 253 056	8 796 594	598 010	99 030	
8 Kaupungit.....	114 427	126 000	7 017 670	873 674	1 919 907	9 960	65 000	
9 Maaseutu.....	176 269	50 993	346 400	2 379 382	6 876 687	588 050	34 030	
10 Viipurin lääni.....	156 248	110 064	6 877 991	2 452 547	5 146 428	165 895	359 300	
11 Kaupungit.....	82 394	105 454	6 763 651	841 257	2 635 416	61 000	342 300	
12 Maaseutu.....	73 854	4 610	114 340	1 611 290	2 511 012	104 895	17 000	
13 Mikkelin lääni.....	109 617	4 043	2 793 868	2 702 388	4 144 760	193 145	84 600	
14 Kaupungit.....	25 754	—	1 972 376	359 555	539 103	15 000	19 400	
15 Maaseutu.....	83 863	4 043	821 492	2 342 833	3 605 657	178 145	65 200	
16 Kuopion lääni.....	66 799	37 382	1 496 140	826 269	3 033 009	73 580	12 700	
17 Kaupungit.....	5 187	29 400	1 488 140	111 725	771 855	27 130	4 700	
18 Maaseutu.....	61 612	7 982	8 000	714 544	2 261 154	46 450	8 000	
19 Vaasan lääni.....	354 399	185 678	8 272 591	6 467 390	14 397 128	1 224 592	546 450	
20 Kaupungit.....	47 024	177 688	6 633 775	553 200	2 742 396	80 775	522 450	
21 Maaseutu.....	307 375	7 990	1 638 816	5 914 190	11 654 732	1 143 817	24 000	
22 Oulun lääni.....	348 862	24 532	5 316 078	2 476 257	8 108 389	581 669	59 600	
23 Kaupungit.....	86 365	24 105	5 206 279	413 250	1 487 285	159 936	56 800	
24 Maaseutu.....	262 497	427	109 799	2 063 007	6 621 104	421 733	2 800	
25 Koko maa	2 177 346	1 586 779	82 526 503	37 897 345	72 992 866	4 224 819	12 915 915	
26 Kaupungit	622 967	1 453 406	77 315 824	11 988 788	19 144 500	685 801	12 669 435	
27 Maaseutu	1 554 379	133 373	5 210 679	25 908 557	53 847 866	3 539 018	246 480	
Prosenttina:								
28 Koko maa.....	0.9	0.7	34.8	16.0	30.7	1.8	5.4	
29 Kaupungit.....	0.5	1.1	55.7	8.6	13.8	0.5	9.1	
30 Maaseutu.....	1.6	0.1	5.3	26.3	54.6	3.6	0.2	

*) Täytetäksellä tahi ilman sellaista.

vuonna 1909.

en 1909.

varojen sijoitus. Smk.

des caisses d'épargne.

Obligatsioo- neja. Obligations.	Pankkien talletustodis- tuksia. Attestations de dépôts en banque.	Muita arvo- papereita. Autres titres.	Kiinteistöjä. Immeubles.	Maksamatto- mia lainain korjoja. Intérêts de prêts, non payés.	Muita tiliin pantuja varoja. Autres res- sources por- tées en compte.	Varat yhteensä. Total.
461 480	2 836 554	203 762	803 539	1 158 981	43 260	48 650 168
379 600	2 534 108	166 627	770 000	1 007 771	33 786	40 718 481
84 880	302 446	37 135	33 539	151 210	9 474	7 931 687
1 401 091	3 077 086	157 542	565 419	1 557 247	72 713	78 223 742
984 889	1 810 373	33 800	416 724	1 097 665	35 180	47 914 000
416 202	1 266 713	123 742	148 695	459 582	37 533	30 309 742
275 058	1 050 872	48 500	929 604	374 217	30 164	23 286 864
168 238	509 666	20 000	900 114	193 895	11 037	11 929 588
106 820	541 206	28 500	29 490	180 322	19 127	11 357 276
686 685	788 937	28 250	27 000	308 763	41 096	17 149 224
640 637	612 252	5 600	—	261 638	31 275	12 382 874
46 048	176 705	22 650	27 000	47 125	9 821	4 766 350
369 984	218 363	160 520	58 833	129 624	15 316	10 985 061
117 334	49 660	31 560	—	28 838	3 449	3 162 029
252 650	168 703	128 960	58 833	100 786	11 867	7 823 032
128 125	170 928	27 050	16 291	84 975	7 986	5 981 234
112 255	27 061	6 000	—	27 098	5 560	2 616 111
15 870	143 867	21 050	16 291	57 877	2 426	3 365 123
451 389	1 714 353	160 537	167 097	497 643	35 434	34 474 681
329 578	510 500	22 762	120 187	160 745	12 867	11 913 947
121 811	1 203 853	137 775	46 910	336 898	22 567	22 560 734
326 707	946 653	26 525	—	340 628	21 308	18 577 208
309 316	156 643	6 500	—	157 513	9 796	8 073 788
17 391	790 010	20 025	—	183 115	11 512	10 503 420
4 103 519	10 803 766	812 686	2 567 783	4 452 078	267 277	237 328 182
3 041 847	6 210 263	292 849	2 207 025	2 935 163	142 950	138 710 818
1 061 672	4 593 503	519 837	360 758	1 516 915	124 327	98 617 364
1.7	4.6	0.3	1.1	1.9	0.1	100.0
2.2	4.5	0.2	1.6	2.1	0.1	100.0
1.1	4.7	0.5	0.4	1.5	0.1	100.0

172. Suurimmat säästö- Caisses d'épargne les plus

Säästöpankkien

Fonctionnement des

(Säästöpankit, joiden hoidetut varat nousevat yli 650 000 m:kan. —

Paikkakunta. Communes.	Säästöpankkikirjain luku Nombre des livrets					Vuoden kuluessa tehtyjen Pendant l'année	
	1 p. tammikuuta. au 1 janvier.	nusia ouverts	kioletettuja remboursés	lisäntynyt. augmentation.	31 p. joulukuuta. au 31 décembre.	panojen luku. versements.	ottojen luku. remboursements.
Kaupungit.							
1 Turku (2 säästöpankkia) ¹⁾	33 849	3 522	1 789	1 733	35 582	27 469	28 563
2 Helsinki (3 säästöpankkia) ²⁾	32 349	5 832	3 424	2 408	34 757	46 057	38 728
3 Viipuri (2 säästöpankkia) ³⁾ ..	11 191	2 014	1 901	113	11 304	12 966	13 233
4 Porvoo	7 791	575	427	148	7 939	3 560	4 339
5 Oulu (2 säästöpankkia) ⁴⁾	5 842	899	543	356	6 198	6 295	5 711
6 Tampere	7 860	1 004	971	33	7 893	7 136	5 454
7 Hämeenlinna	4 668	619	546	73	4 741	3 399	3 294
8 Nikolainkaup. (2 säästöpankkia) ⁵⁾	5 275	773	535	238	5 513	6 209	5 163
9 Loviisa	3 962	351	286	65	4 027	1 626	1 943
10 Jyväskylä	3 449	636	493	143	3 592	1 784	493
11 Mikkeli	3 896	547	458	89	3 985	4 148	4 234
12 Kuopio	3 289	446	386	60	3 349	2 993	3 176
13 Pori (2 säästöpankkia) ⁶⁾	3 532	401	235	166	3 698	3 409	3 162
14 Rauma	1 719	150	178	— 28	1 691	958	1 319
15 Uusikaupunki	2 007	135	160	— 25	1 982	888	1 571
16 Pietarsaari	2 500	249	179	70	2 570	2 364	2 292
17 Lappeenranta	1 532	168	159	9	1 541	807	1 175
18 Tammisaari	1 481	253	121	132	1 613	1 390	945
19 Hamina	744	41	75	— 34	710	179	253
20 Hanko	941	84	90	— 6	935	545	527
21 Iisalmi	1 165	178	145	33	1 198	683	681

¹⁾ Toisen, »Turun Suomalaisen Säästöpankin», säästöpanijain saamiset olivat ^{31/12} 1909 olivat ^{31/12} 1909 3 759 772 m:kkaa sekä »Helsingin Työväen Säästöpankin», säästöpanijain panijain saamiset olivat ^{31/12} 1909 1 193 588 m:kkaa. — ²⁾ Toisen, »Sampo»-nimisen säästöpankin Säästöpankin», säästöpanijain saamiset olivat ^{31/12} 1909 233 506 m:kkaa. — ³⁾ Toisen, »Porin

pankit vuonna 1909. considérables en 1909.

toiminta.

caisses d'épargne.

Caisses d'épargne dont le chiffre d'affaires dépasse 650 000 mes.).

Vuoden alussa. au 1 janvier.	Säästöpanijain saamiset. <i>Imp.</i> Avoir des déposants.			Vuoden lopussa. au 31 décembre.	Lisäys säästöpanijain saamistissa. Augmentation des crédits des déposants.	Keskimäärin saamista säästökirjain koki vuoden lopussa. Moyenne des livrets à la fin de l'année.	Markkaa.
	Vuoden kuluessa — Pendant l'année						
	säästöön pantu. versements.	kasvaneito korkoja. intérêts.	säästöstä otettu. rembourse- ments.				
35 867 669	7 548 121	1 811 051	7 314 650	37 912 191	2 044 522	1 065.49	1
28 115 861	6 985 581	1 168 240	6 518 505	24 751 177	1 635 316	712.12	2
8 378 616	2 540 101	416 284	2 772 740	8 562 261	183 645	757.45	3
6 944 868	722 300	340 555	858 664	7 149 039	204 191	900.50	4
5 479 465	1 437 332	303 586	1 226 677	5 993 706	514 241	967.04	5
5 029 557	999 416	248 939	981 645	5 296 267	266 710	671.01	6
4 832 802	873 092	241 300	1 035 482	4 911 712	78 910	1 036.01	7
4 409 489	1 236 023	222 932	1 190 846	4 677 648	268 159	848.48	8
3 213 820	332 848	155 500	457 415	3 244 753	30 933	805.75	9
3 286 339	786 542	159 570	911 205	3 321 246	34 907	924.62	10
2 093 910	553 305	102 604	651 160	2 100 659	6 749	527.14	11
1 580 043	383 876	79 450	406 199	1 642 170	62 127	490.35	12
1 692 256	451 311	81 084	596 724	1 627 927	— 64 329	440.22	13
1 405 773	172 299	67 901	269 246	1 376 727	— 29 046	814.15	14
1 391 360	177 865	67 902	249 418	1 387 709	— 3 651	700.16	15
1 335 714	202 426	65 803	231 534	1 372 389	36 675	534.—	16
843 517	154 459	41 851	174 958	864 869	21 352	561.24	17
727 720	203 149	37 270	144 642	825 497	97 777	511.78	18
685 753	48 103	31 921	122 635	643 142	— 42 611	905.83	19
617 380	59 119	30 202	89 257	617 534	154	660.46	20
596 475	108 606	28 841	136 861	597 061	586	498.38	21

4 179 563 m:kkaa. — ²⁾ Niistä »Helsingin Suomalaisen Säästöpankin», säästöpanijain saamiset olivat ^{31/12} 1909 215 040 m:kkaa. — ³⁾ Toisen, »Viipurin Suomalaisen Säästöpankin», säästöpanijain saamiset olivat ^{31/12} 1909 1 917 250 m:kkaa. — ⁴⁾ Toisen, »Vaasan Suomalaisen Suomalaisen Säästöpankin», säästöpanijain saamiset olivat ^{31/12} 1909 31 999 m:kkaa.

Paikkakunta. Communes.	Säästöpankkikirjain luku Nombre des livrets					Vuoden kuluessa tehtyjen Pendant l'année	
	1 p. tammikuuta. au 1 janvier.	uusien ouverts	kuolehtijain remboursés	lisäntyneitä augmentations.	31 p. joulukuuta. au 31 décembre.	panojen luku. versements.	ottojen luku. remboursements.
1 Lahti	663	102	92	10	673	429	440
2 Kajaani	827	94	86	8	835	406	437
Maaseutu.							
3 Salon kauppa (2 säästö- pankkia) ¹⁾	2 406	270	230	40	2 446	1 392	1 223
4 Perniö	1 933	169	123	46	1 979	1 130	808
5 Oripää	1 587	99	136	— 37	1 550	418	402
6 Sysmä	1 749	245	192	53	1 802	862	747
7 Tyrvää	1 450	118	163	— 45	1 405	618	1 149
8 Saarijärvi	1 281	139	128	11	1 292	750	892
9 Alavus	1 240	111	146	— 35	1 205	555	952
10 Ikaalisten kauppa	1 117	86	150	— 64	1 053	339	942
11 Ilmajoki	1 043	146	159	— 13	1 030	625	921
12 Kalajoki	1 159	147	201	— 54	1 105	551	878
13 Lappi	807	70	65	5	812	312	605
14 Mynämäki	1 495	124	82	42	1 537	390	378
15 Saltviikki (Ahvenanmaa)	1 584	120	144	— 24	1 560	603	769
16 Rovaniemi	1 021	131	135	— 4	1 017	441	721
17 Virolahti	900	93	104	— 11	889	241	364
18 Jämsä	994	118	116	2	996	333	116
19 Isokyrö	865	105	104	1	866	478	693
20 Kokemäki	930	138	117	21	951	484	646
21 Marttila	861	102	81	21	882	332	282
22 Kemiö	1 466	122	69	53	1 519	672	350
23 Joutsa	695	109	98	11	706	281	449
24 Huittinen	710	108	74	34	744	355	328
25 Kauhava	838	124	133	— 9	829	530	952
26 Urjala	1 135	139	85	54	1 189	661	433
27 Kuortane	793	85	39	46	839	277	336
28 Ylistaro	890	124	61	63	953	368	345

¹⁾ Toisen, »Salon kauppala säästöpankin», säästöpanijain saamiset olivat ³¹/₁₂ 1909

Säästöpanijain saamiset. <i>Imp.</i> Avoir des déposants.					Lisäys säästöpanijain saamisissa. Augmentation des crédits des déposants.	Keskimäärin saamista säästökirjain koki vuoden lopussa. Moyenne des livrets à la fin de l'année.	Markkaa.
Vuoden alussa. au 1 janvier.	Vuoden kuluessa — Pendant l'année			Vuoden lopussa. au 31 décembre.			
	säästöön pantu. versements.	kasvaneita korvoja. intérêts.	säästöä otettu. rembourse- ments.				
522 183	85 112	27 378	86 969	547 704	25 521	813.82	1
596 648	60 870	28 717	89 709	596 526	— 122	714.40	2
2 710 725	768 654	135 689	754 451	2 860 617	149 892	1 169.51	3
1 684 494	460 131	84 908	409 235	1 820 298	135 804	919.81	4
1 636 812	151 121	83 452	188 511	1 682 874	46 062	1 085.73	5
1 345 115	326 553	66 401	331 251	1 406 818	61 703	780.70	6
1 397 878	320 019	66 899	360 738	1 424 058	26 180	1 013.56	7
1 178 975	354 434	55 331	364 578	1 224 162	45 187	947.49	8
1 257 186	189 377	59 375	293 033	1 212 905	— 44 281	1 006.56	9
1 160 488	153 092	53 950	259 530	1 108 000	— 52 488	1 052.23	10
1 147 952	204 617	55 537	325 377	1 082 729	— 65 223	1 051.19	11
1 117 120	229 845	54 217	287 682	1 113 500	— 3 620	1 007.69	12
1 048 240	129 891	50 003	148 409	1 079 725	31 485	1 329.71	13
1 003 610	139 799	54 343	134 579	1 063 173	59 563	691.72	14
1 058 523	120 698	49 626	194 288	1 034 559	— 23 964	663.18	15
1 043 977	185 604	50 955	258 564	1 021 972	— 22 005	1 004.89	16
948 078	192 004	45 487	224 703	960 866	12 788	1 080.84	17
928 079	128 750	45 686	184 475	918 040	— 10 039	921.73	18
923 177	163 290	46 047	197 000	935 514	12 337	1 080.27	19
876 595	228 015	42 882	267 195	879 797	3 202	925.13	20
791 137	158 048	39 475	157 905	830 755	39 618	941.90	21
827 320	135 020	40 835	147 715	855 460	28 140	563.17	22
936 494	70 953	42 034	196 620	852 861	— 83 633	1 208.02	23
804 243	144 018	40 545	135 900	852 906	48 663	1 146.38	24
867 143	199 828	41 281	259 552	848 700	— 18 443	1 023.76	25
725 288	194 103	37 430	120 678	836 143	110 855	703.23	26
819 157	144 594	40 300	149 205	854 846	35 689	1 018.89	27
833 517	182 261	40 965	203 024	853 719	20 202	895.82	28

310 652 m:kkaa.

Paikkakunta. Communes.	Säästöpankkikirjain luku Nombre des livrets					Vuoden kuluessa tehtyjen Pendant l'année	
	1 p. tammikuuta. au 1 janvier.	uusja ouverts	kuolleet remboursés	lisätty. augmentatión.	31 p. joulukuuta. au 31 décembre.	parojen luku. versements.	ottojen luku. remboursements.
1 Lammi	554	72	45	27	581	175	177
2 Leppävirta	1 108	100	150	— 50	1 058	252	436
3 Viitasaari	460	64	60	4	464	124	235
4 Lapua	734	149	171	-- 22	712	342	402
5 Tervajärvi	551	68	63	5	556	312	415
6 Loppi	742	113	55	58	800	382	255
7 Laitila	1 134	121	143	-- 22	1 112	360	376
8 Kangasniemi	795	70	130	-- 60	735	184	378
9 Somero	637	59	55	4	641	199	162
10 Forssa (Tammela)	818	76	64	12	830	321	251
11 Kuhmoinen	1 046	93	85	8	1 054	306	249
12 Taivassalo	839	94	54	40	879	366	260
13 Hartola	741	98	88	10	751	226	246
14 Orimattila	758	26	38	-- 12	746	98	182
15 Karstula	631	69	95	-- 26	605	194	839
16 Eura	827	58	67	-- 9	818	306	222

Vuoden alussa. au 1 janvier.	Säästöpanojen saamiset. <i>Smc.</i> Avoir des déposants.			Vuoden lopussa. au 31 décembre.	Lisäys säästöpanojen saamisissa. Augmentatión des crédits des déposants.	Keskimäärin saamista säästökirjain kotti vuoden lopussa. Moyenne des livrets à la fin de l'année.
	Vuoden kuluessa — Pendant l'année					
	säästöön pantu. versements.	kasvaneita korjoja. intérêts.	säästöä otettu. rembourse- ments.			
761 192	86 833	36 841	84 905	799 961	38 769	1 376.87
754 984	104 241	34 419	174 820	718 824	— 36 160	682.64
769 087	113 131	35 810	171 591	746 437	— 22 650	1 608.70
812 991	235 275	38 350	320 715	765 901	— 47 090	1 075.70
738 243	114 912	36 451	115 004	774 602	36 359	1 393.17
671 462	140 834	35 147	83 638	763 805	92 343	954.76
735 155	122 544	35 693	166 475	726 917	— 8 238	653.70
748 491	61 575	34 167	160 048	684 185	— 64 306	930.86
663 288	62 590	32 336	90 526	667 688	4 400	1 041.63
648 358	61 006	30 450	83 952	655 862	7 504	790.20
636 685	148 351	31 506	130 552	685 990	49 305	650.84
613 681	78 830	30 401	88 680	634 232	20 551	721.54
652 431	73 528	30 334	125 684	630 609	— 21 822	839.69
559 643	13 975	26 303	64 327	535 594	— 24 049	717.93
675 169	94 731	30 705	177 167	623 438	— 51 731	1 030.48
574 767	57 865	27 698	74 215	586 115	11 348	716.52

173. Suurimmat säästö-
Caisses d'épargne les plus
Säästöpankkien tulot ja menot

Revenus et dépenses ainsi que fonds

(Säästöpankit, joiden hoidetut varat nousevat yli 650 000 m:kan. —

Paikkakunta. Communes.	Tuloja vuoden kuluessa. <i>Smc.</i> Recettes pendant l'année.		Menoja vuoden kuluessa. <i>Smc.</i> Dépenses pendant l'année.					Kaikkiaan. Total.
	Korkoja Intérêts		Sekalaisia. Diverses.	Kulunkeja. Frais d'admini- stration.	Kasvaneita korkoja. Intérêts.	Tilipistojä ja sekalais- ten velkain korkoja. Sommes en décompte et intérêts de dettes diverses.		
	lainoista. des prêts.	muista sijoituk- sista. des autres place- ments.						
Kaupungit.								
1 Turku (2 säästöpankkia) ¹⁾	2 208 971	152 202	9 254	88 213	1 811 051	4 764	1 904 028	
2 Helsinki (3 säästöpank- kia) ²⁾	1 370 184	82 022	35 034	114 996	1 168 240	32 214	1 315 450	
3 Viipuri (2 säästöpank- kia) ³⁾	496 291	45 464	87	48 578	416 284	5 053	469 915	
4 Porvoo	417 462	36 776	2 387	30 257	340 555	750	371 562	
5 Oulu (2 säästöpankkia) ⁴⁾	341 078	19 180	—	26 068	303 586	4 890	334 544	
6 Tampere	278 545	9 116	16 156	24 646	248 939	6 596	280 181	
7 Hämeenlinna	282 626	20 168	2 449	11 639	241 300	100	253 039	
8 Nikolainkaup. (2 säästö- pankkia) ⁵⁾	274 088	12 470	10	22 770	222 982	591	246 343	
9 Loviisa	193 128	14 596	—	14 256	155 500	—	169 756	
10 Jyväskylä	168 069	25 812	20	11 874	159 570	—	171 444	
11 Mikkeli	125 397	6 083	48	11 345	102 604	3 206	117 155	
12 Kuopio	97 477	4 204	20	6 409	79 450	832	86 691	
13 Pori (2 säästöpankkia) ⁶⁾	98 352	4 528	5 608	12 515	81 084	7 815	101 414	
14 Rauma	92 207	3 949	376	5 449	67 901	1 757	75 107	
15 Uusikaupunki	86 027	3 322	—	6 362	67 902	869	75 133	
16 Pietarsaari	85 025	3 539	97	5 236	65 803	—	71 039	
17 Lappeenranta	55 014	3 464	49	6 530	41 851	—	48 381	
18 Tammisaari	46 230	2 427	335	6 017	37 270	—	43 287	
19 Hamina	41 507	1 772	2 276	4 129	31 921	—	36 050	
20 Hanko	37 999	2 214	—	4 810	30 292	958	36 060	

¹⁾ Toisen, »Turun Suomalaisen Säästöpankin», omat varat olivat ^{31/12} 1909 75 002 m:kkää ja olivat ^{31/12} 1909 85 114 m:kkää ja hoidetut varat 3 844 887 m:kkää sekä »Helsingin Työväen Säästö-
»Viipurin Suomalaisen Säästöpankin», omat varat olivat ^{31/12} 1909 28 980 m:kkää ja hoidetut varat
m:kkää ja hoidetut varat 1 970 757 m:kkää. — ⁵⁾ Toisen, »Vaasan Suomalaisen Säästöpankin», omat
laisen Säästöpankin», omat varat olivat ^{31/12} 1909 5 307 m:kkää ja hoidetut varat 1 970 957 m:kkää.

pankit vuonna 1909.
considérables en 1909.

sekä varat ja velat.

et dettes des caisses d'épargne.

Caisses d'épargne dont le chiffre d'affaires dépasse 650 000 mcs.

Vuoden puhdas voitto. Bénéfice net de l'année.	Säästöpankkien velat ^{31/12} . <i>Smc.</i> Passif.				Kaikkiaan. Total.	Omiten rahastojen lisäys vuoden kuluessa. <i>Smc.</i> L'accroissement des fonds propres.	Kassareservi ^{31/12} . <i>Smc.</i> Réserve.			Yhteensä. Total.
	Omat rahastot. Fonds propres.	Avoir des déposants. Säästöpankin saannit.	Muuta tilin puitteja velkoja ja erikseen hoitettuja rahoja. Autres dettes en compte et fonds spéciaux.	Kaikkiaan. Total.			Obligatiorneja ja pank- kien talletusodotuksia. Obligations et dépôts en banque.	Kiinnitettyjä velka- kirjoja. Titres d'hypothèque.		
									Obligatiorneja ja pank- kien talletusodotuksia. Obligations et dépôts en banque.	
466 399	4 704 428	37 912 191	47 947	42 664 566	409 399	2 547 200	1 434 000	3 981 200	1	
171 791	2 323 875	24 751 177	230 656	27 305 708	171 791	1 819 600	1 248 818	3 068 418	2	
71 927	1 115 348	8 562 261	1 152	9 678 761	71 927	977 818	90 000	1 067 818	3	
85 062	975 829	7 149 059	—	8 124 888	74 411	400 000	385 000	785 000	4	
25 713	515 245	5 993 706	38 329	6 547 280	25 713	393 816	379 000	772 816	5	
23 636	438 266	5 296 267	100 000	5 834 533	23 636	286 800	514 500	801 300	6	
52 205	512 200	4 911 712	—	5 423 912	52 205	197 737	295 000	492 737	7	
40 235	425 544	4 677 648	6 500	5 109 692	40 235	243 578	225 000	468 578	8	
37 967	427 706	3 244 753	—	3 672 459	17 453	265 000	70 000	335 000	9	
22 456	295 579	3 321 246	—	3 616 825	22 456	180 000	173 000	353 000	10	
14 372	154 791	2 100 659	31 000	2 286 450	14 372	117 380	100 000	217 380	11	
15 010	133 709	1 642 170	10	1 775 889	15 010	93 355	79 000	172 355	12	
7 074	146 121	1 627 927	585	1 774 633	7 074	81 500	85 000	166 500	13	
21 425	261 826	1 376 727	31 037	1 669 590	21 425	70 000	53 000	123 000	14	
14 216	192 929	1 387 709	10 357	1 590 995	14 216	59 739	121 300	181 039	15	
17 622	195 463	1 372 389	—	1 567 852	17 622	63 500	90 000	153 500	16	
10 147	137 570	864 869	—	1 002 439	10 147	31 000	87 570	118 570	17	
5 705	77 060	825 497	—	902 557	5 705	44 000	40 000	84 000	18	
9 504	95 400	643 142	—	738 542	9 504	43 590	48 000	91 590	19	
4 154	65 085	617 534	30 250	712 869	4 154	34 679	30 000	64 679	20	

hoidetut varat 4 270 165 m:kkää. — ²⁾ Toisen, »Helsingin Suomalaisen Säästöpankin», omat varat
pankin», omat varat ^{31/12} 1909 4 904 m:kkää ja hoidetut varat 450 600 m:kkää. — ³⁾ Toisen,
1 223 719 m:kkää. — ⁴⁾ Toisen, »Sampos»-nimisen säästöpankin omat varat olivat ^{31/12} 1909 53 707
varat olivat ^{31/12} 1909 9 440 m:kkää ja hoidetut varat 249 446 m:kkää. — ⁶⁾ Toisen, »Porin Suoma-

Paikkakunta. Communes.	Tuloja vuoden kuluessa. <i>Smk.</i> Recettes pendant l'année.			Menoja vuoden kuluessa. <i>Smk.</i> Dépenses pendant l'année.			
	Korkoja Intérêts		Sekalaisia. Diverses.	Kulun- keja. Frais d'admini- stration	Kasva- neita korkoja. Intérêts.	Sommes en décompte et Intérêts de dettes diverses.	Yhteensä. Total.
	lainoista. des prêts.	muista sijoituk- sista. des autres place- ments.					
1 Iisalmi	36 973	1 936	2 668	3 568	28 841	615	33 024
2 Lahti	26 789	3 040	6 633	3 565	27 378	5 442	36 385
3 Kajaani	36 201	1 238	—	2 616	28 717	—	31 333
Maaseutu.							
4 Salon kauppala (2 säästö- pankkia) ¹⁾	166 812	7 194	3 436	7 897	135 689	8 089	151 675
5 Perniö	102 675	9 036	425	5 249	84 908	600	90 757
6 Oripää	94 824	5 421	570	2 923	83 452	136	86 511
7 Sysmä	71 252	11 493	638	6 150	66 401	1 833	74 384
8 Tyrvää	79 811	3 831	109	4 243	66 899	81	71 223
9 Saarijärvi	64 234	9 361	75	4 339	55 331	—	59 670
10 Alavus	75 278	2 138	798	2 915	59 375	26	62 316
11 Ikaalisten kauppala	62 182	5 085	—	2 265	53 950	376	56 591
12 Ilmajoki	70 726	963	139	3 520	55 537	1 929	60 986
13 Kalajoki	58 744	8 324	246	3 510	54 217	55	57 782
14 Lappi	55 707	2 070	348	2 026	50 003	393	52 422
15 Mynämäki	59 818	1 453	288	2 513	54 343	562	57 418
16 Saltviikki (Ahvenanmaa)	59 656	2 428	—	5 979	49 626	—	55 605
17 Rovaniemi	51 574	9 464	148	4 077	50 955	—	55 032
18 Virolahti	55 289	1 946	1 890	6 157	45 487	1 951	53 595
19 Jämsä	55 579	2 754	—	3 003	45 686	—	48 689
20 Isokyrö	51 778	4 714	186	1 866	46 047	—	47 913
21 Kokemäki	50 228	1 361	211	1 885	42 382	468	44 735
22 Marttila	51 817	1 839	1 068	6 181	39 475	3 102	48 758
23 Kemiö	52 975	975	—	4 010	40 835	—	44 845
24 Joutsa	52 540	560	418	3 205	42 034	758	45 997
25 Huittinen	46 588	855	181	1 888	40 545	829	43 262
26 Kauhava	51 314	1 803	—	3 119	41 281	352	44 752
27 Urjala	45 752	1 398	81	3 276	37 430	611	41 317
28 Kuortane	47 346	2 822	42	1 436	40 300	—	41 736
29 Ylistaro	49 292	1 930	179	2 369	40 965	1 281	44 615

¹⁾ Toisen. »Salon kauppalan Säästöpankin». omat varat olivat ³¹/₁₂ 1909 14 506 mk:kaa sekä

Vuoden puhdas voitto. Bénéfice net de l'année.	Säästöpankkien velat ³¹ / ₁₂ . <i>Smk.</i> Passif.				Omien rahastojen lisäys vuoden kuluessa. <i>Smk.</i> L'accroissement des fonds propres.	Kassareservi ³¹ / ₁₂ . <i>Smk.</i> Réserve.			
	Omat rahastot. Fonds propres.	Säästöpankin saamiset. Avoir des déposants.	Muuta tilin pantuja vel- koja ja erikseen hoidet- tuja rahoja. Autres dettes en compte et fonds spéciaux.	Kaikkiaan. Total.		Ohjeistettuja ja pank- kien talletusodotuksia. Obligations et dépôts en banque.	Kiinnitettyjä valka- kirjoja. Titres d'hypothèque.	Yhteensä. Total.	
8 555	78 221	597 061	5 206	680 488	8 555	25 400	51 400	76 800	1
76	28 786	547 704	94 653	671 143	76	25 000	10 000	35 000	2
6 106	61 471	596 526	—	657 997	6 106	26 862	31 000	57 862	3
Maaseutu.									
25 768	250 278	2 860 617	48 822	3 159 718	25 768	181 735	134 000	315 735	4
21 380	222 102	1 820 298	1 612	2 044 012	18 285	185 782	110 000	295 782	5
14 303	186 865	1 682 874	—	1 869 739	14 303	106 473	65 000	171 473	6
9 000	108 000	1 406 818	20 140	1 534 958	9 000	103 750	50 000	153 750	7
12 529	98 970	1 424 058	—	1 523 028	12 529	86 118	95 000	181 118	8
13 999	135 567	1 224 162	—	1 359 729	13 999	135 000	—	135 000	9
15 898	100 852	1 212 905	—	1 313 757	15 898	63 548	58 500	122 048	10
10 675	68 404	1 103 000	28 500	1 204 904	10 675	90 000	25 000	115 000	11
10 841	80 496	1 082 729	26 942	1 190 167	10 841	—	65 000	65 000	12
9 532	60 669	1 113 500	—	1 174 169	9 532	100 000	20 000	120 000	13
5 702	89 121	1 079 725	—	1 168 846	5 702	32 875	—	32 875	14
4 140	33 139	1 063 173	25 000	1 121 312	4 140	48 011	59 000	107 011	15
6 479	72 604	1 034 559	—	1 107 163	6 479	54 923	52 000	106 923	16
6 154	49 175	1 021 972	—	1 071 147	6 154	166 339	22 800	189 139	17
5 531	48 231	960 866	33 572	1 042 669	5 531	38 405	60 000	98 405	18
9 645	83 658	918 040	—	1 001 698	9 645	57 170	46 000	103 170	19
8 765	43 672	935 514	—	979 186	8 765	50 000	50 000	100 000	20
7 066	64 596	879 797	—	944 393	7 066	40 000	50 000	90 000	21
5 966	70 536	830 755	33 000	934 291	5 966	38 000	44 100	82 100	22
9 105	78 203	855 460	—	933 663	9 105	26 037	47 000	73 037	23
7 521	56 907	852 861	15 858	925 626	7 521	4 668	65 500	70 168	24
4 361	46 635	852 906	10 250	909 791	4 361	18 750	67 000	85 750	25
8 364	59 564	848 700	—	908 264	8 364	8 723	65 000	73 723	26
5 915	62 084	836 143	—	898 227	5 915	33 180	39 000	72 180	27
8 475	29 149	854 846	—	883 995	8 475	127 222	—	127 222	28
6 785	25 754	853 719	—	879 473	6 785	32 000	43 000	75 000	29

hoidetut varat 326 176 mk:kaa.

Paikkakunta. Communes.	Tuloja vuoden kuluessa. <i>Smk.</i> Recettes pendant l'année.			Menoja vuoden kuluessa. <i>Smk.</i> Dépenses pendant l'année.			
	Korkoja Intérêts		Sekalaisia. Diverses.	Kulun- keja. Frais d'admini- stration.	Kasva- neita korkoja. Intérêts.	Tiliotot ja sekalaisien velkain korkojen. Sommes en décompte et intérêts de dettes diverses.	Kaikkiaan. Total.
	lainoista. des prêts.	muista sijoituk- sista. des autres place- ments.					
1 Lammi	43 359	1 761	—	3 188	36 841	—	40 029
2 Leppävirta	44 879	1 972	832	3 581	34 419	1 313	39 313
3 Viitasaari	44 374	2 308	10	1 666	35 810	382	37 858
4 Lapua	47 787	1 025	362	2 498	38 350	179	41 027
5 Tervajärvi	36 063	6 072	220	1 822	36 451	—	38 273
6 Loppi	37 409	5 450	364	2 181	50 003	—	52 184
7 Laitila	42 473	758	10	1 401	35 693	—	37 094
8 Kangasniemi	40 345	3 247	—	2 105	34 167	1 773	38 045
9 Somero	40 360	1 461	1 071	1 742	32 336	2 820	36 898
10 Forssa (Tammela)	36 696	3 114	—	2 490	30 450	—	32 940
11 Kuhmoinen	37 728	1 387	262	1 676	31 506	567	33 749
12 Taivassalo	37 903	2 100	6	2 049	30 401	—	32 450
13 Hartola	38 070	1 854	2 649	2 172	30 334	1 811	34 317
14 Orimattila	35 647	2 406	—	1 404	26 303	195	27 902
15 Karstula	36 074	2 998	270	1 828	30 705	1 633	34 166
16 Eura	31 343	2 478	104	1 018	27 698	—	28 716

Vuoden puhdas voitto. Bénéfice net de l'année.	Säästöpankkien velat ^{31/12.} <i>Smk.</i> Passif.				Omat rahastot. Fonds propres.	Omien rahastojen lisäys vuoden kuluessa. <i>Smk.</i> L'accroissement des fonds propres.	Kassareservi ^{31/12.} <i>Smk.</i> Réserve.		
	Omat rahastot. Fonds propres.	Säästöpankin säästöt Avoir des déposants.	Muuta tiliin pantuja vel- koja ja erikseen hoidet- tuja rahoja. Autres dettes en compte et fonds spéciaux.	Kaikkiaan. Total.			Ohjeustalletukset ja pank- kien talletustalutuslaskin. Obligations et dépôts en banque.	Kiinteitä ja velka- kirjoja. Titres d'ypothèque.	Yhteensä. Total.
5 091	40 060	799 961	—	840 021	5 091	37 528	42 468	79 996	1
8 371	83 860	718 824	20 133	822 817	8 371	40 776	55 000	95 776	2
8 834	66 254	746 437	10 000	822 691	8 834	44 300	35 000	79 300	3
8 147	32 769	765 901	20 178	818 848	8 147	19 004	38 295	57 299	4
4 082	25 851	774 602	—	800 453	4 082	112 883	—	112 883	5
5 895	35 014	763 805	—	798 819	5 895	80 000	—	80 000	6
6 147	33 546	726 917	—	760 463	6 147	11 000	108 000	119 000	7
5 548	25 398	684 185	49 664	759 247	5 548	64 000	80 000	144 000	8
5 993	54 603	667 688	20 000	742 291	5 993	27 243	41 500	68 743	9
6 868	66 792	655 862	—	722 654	6 868	55 000	25 000	80 000	10
5 628	25 053	685 990	2 189	713 232	5 628	29 112	37 400	66 512	11
7 559	69 558	634 232	—	703 790	6 559	42 655	16 000	58 655	12
8 256	46 204	630 609	23 613	700 426	8 256	40 000	40 000	80 000	13
10 151	144 674	535 594	100	680 368	10 151	45 000	8 000	53 000	14
5 176	21 916	623 438	15 000	660 354	5 176	22 185	115 000	137 185	15
5 209	68 446	586 115	—	654 561	5 209	46 220	20 000	66 220	16

174. Suurimmat säästöpankit vuonna 1909.

Caisses d'épargne les plus considérables en 1909.

Säästöpankkien varojen sijoitus. — Placement de l'actif des caisses d'épargne.

(Käsittää säästöpankit, joiden hoidetut varat nousevat yli 650 000 m.kan.) — (Caisses d'épargne dont le chiffre d'affaires dépasse 650 000 mcs.)

Paikkakunta. Communes.	Kassa. En caisse.		Lainoja: — Prêts sur:						Obligations. Obligations.	Atestations de dépôts en banque.	Muita arvopapereita. Autres titres.	Kiinteistöjä. Immubles.	Maksamattomia lainain korkoja. Intérêts de prêts, non payés.	Muita tiliin panttuja varoja. Autres ressources portées en compte.	Varat yhteensä. Total.	
	Kassa. Comptant.	Jokseva tili. Compte courant.	Kiinnitysti vastaan: ¹⁾ Hypothèque:		Yksityisten henkilöiden takauksen vastaan. Caution privée.	Kuntain, seurain, y. m. sellisten yhteistien vastaan. Garantie de communes, paroisses etc.	Irtainia panttuja varten. Gages.	Kunnetun, seurain, y. m. sellisten yhteistien vastaan. Garantie de communes, paroisses etc.								
			kaupungeissa. dans les villes.	maaseudulla. à la campagne.												
Kaupungit.																
1 Turku (2 säästöpankia)	112 524	348 000	24 236 470	5 084 592	3 513 537	103 775	5 228 510	923 950	1 649 960	11 000	416 724	1 012 258	23 266	42 664 566	1	
2 Helsinki (3)	47 659	305 025	15 012 108	1 081 100	2 396 032	—	5 026 685	379 600	1 440 429	5 500	770 000	815 222	26 348	27 305 708	2	
3 Viipuri (2)	41 775	84 100	5 527 551	613 540	1 620 946	61 000	336 900	635 575	498 742	5 000	—	222 859	27 773	9 678 761	3	
4 Porvoo	68 280	36 000	3 796 286	1 184 580	1 152 415	208 625	717 500	—	750 000	157 127	—	49 142	4 903	8 124 888	4	
5 Oulu (2 säästöpankia)	45 122	—	4 741 100	144 000	899 250	133 100	50 700	296 816	97 000	4 000	—	126 571	9 621	6 547 280	5	
6 Tampere	65 454	48 000	4 460 700	30 000	187 065	—	47 000	58 800	228 000	10 000	632 929	60 469	6 116	5 834 533	6	
7 Hämeenlinna	48 277	78 000	2 371 270	650 500	1 668 942	7 000	18 000	94 738	246 000	5 000	109 000	126 385	800	5 423 912	7	
8 Nikolainkaup. (2 säästöp.)	9 154	37 450	3 821 100	3 400	548 645	—	421 250	236 578	7 000	200	—	20 438	4 477	5 109 692	8	
9 Loviisa	756	60 000	1 514 750	602 550	714 025	—	385 500	—	265 000	1 000	—	127 697	1 181	3 672 459	9	
10 Jyväskylä	27 310	90 000	1 077 500	268 100	1 430 151	20 000	101 200	93 000	360 000	21 962	53 991	68 080	5 531	3 616 825	10	
11 Mikkelä	16 314	—	1 368 250	335 200	387 456	5 000	2 400	107 380	10 000	28 600	—	23 090	2 760	2 286 450	11	
12 Kuopio	498	7 000	1 242 200	—	409 800	—	4 700	93 355	—	5 000	—	11 593	1 743	1 775 889	12	
13 Pori (2 säästöpankia)	20 716	18 092	632 100	497 000	213 855	—	277 775	21 200	60 691	2 000	—	23 897	7 307	1 774 633	13	
14 Rauma	1 230	50 000	1 017 892	—	471 066	—	6 800	—	70 000	20 300	—	30 507	1 795	1 669 590	14	
15 Uusikaupunki	3 375	121 300	655 375	299 555	403 455	—	16 015	39 739	20 000	—	—	30 518	1 663	1 590 995	15	
16 Pietarsaari	1 052	3 500	1 062 425	126 700	229 190	30 000	—	—	63 500	—	—	50 251	1 234	1 567 852	16	
17 Lappeenranta	2 207	16 435	466 000	105 377	352 243	—	—	—	31 000	—	—	29 177	—	1 002 439	17	
18 Tammisaari	646	26 819	741 735	26 000	45 300	—	—	—	44 000	2 000	—	15 607	450	902 557	18	
19 Hamina	5 721	113	393 000	40 880	240 547	—	5 400	—	43 590	—	—	6 291	3 000	738 542	19	
20 Hanko	6 595	25 522	557 418	—	86 648	—	—	—	34 679	1 000	—	103	904	712 869	20	
21 Isalmi	526	22 400	162 240	100 625	315 592	27 130	—	18 900	16 583	1 000	—	11 675	3 817	680 488	21	
22 Lahti	696	—	183 700	193 174	63 900	2 960	—	14 700	35 666	5 000	158 185	7 041	4 121	671 143	22	
23 Kajaani	11 583	1 229	133 500	203 300	257 063	7 570	3 400	10 000	16 362	500	—	13 377	113	657 997	23	
Maaseutu.																
24 Salon kauppala (2 säästöpankia)	9 963	14 823	575 750	806 220	1 385 206	106 140	—	148 996	16 735	1 100	71 575	18 829	4 381	3 159 718	24	
25 Perniö	7 946	2 911	99 000	862 240	818 570	15 000	—	49 547	136 235	20 000	10 100	21 006	1 457	2 044 012	25	
26 Oripää	29 627	—	—	738 100	893 096	38 533	—	19 750	86 723	600	—	61 763	1 547	1 869 739	26	
27 Sysmä	11 981	—	390 027	421 563	382 622	16 973	31 300	103 750	43 858	81 670	39 853	6 367	4 994	1 534 958	27	
28 Tyrvää	50 532	—	129 900	276 250	922 436	20 000	—	10 000	76 118	5 000	—	30 801	1 991	1 523 023	28	
29 Saarijärvi	24 211	—	—	465 371	476 639	209 470	—	30 600	105 350	—	24 040	24 048	—	1 359 729	29	
30 Alavus	4 675	—	104 346	249 875	793 406	66 624	—	—	63 548	20 000	—	10 533	750	1 313 757	30	
31 Ikaalisten kauppala	44 893	—	—	252 655	645 351	61 300	80 700	—	90 000	3 000	—	27 005	—	1 204 904	31	
32 Ilmajoki	2 004	—	—	215 869	860 270	78 465	—	—	—	15 000	—	18 559	—	1 190 167	32	
33 Kalajoki	23 627	—	16 000	269 298	602 029	91 836	—	—	157 879	1 100	—	12 298	102	1 174 169	33	
34 Lappi	13 340	—	176 000	174 787	653 613	43 098	—	—	32 875	—	32 879	40 717	1 537	1 168 846	34	
35 Mynämäki	27 513	—	—	520 000	479 128	11 600	—	—	48 011	4 000	3 500	27 560	—	1 121 312	35	
36 Saltviikki (Ahvenanmaa)	35 768	214	291 100	196 300	498 715	7 200	—	—	54 923	2 000	—	20 943	—	1 107 163	36	
37 Rovaniemi	23 903	—	—	331 409	514 528	—	—	—	179 252	1 000	—	21 055	—	1 071 147	37	
38 Virolahti	29 005	—	—	440 003	452 751	44 000	—	36 048	2 405	3 000	27 000	7 976	481	1 042 669	38	
39 Jämsä	5 110	—	40 000	109 350	677 945	100 500	—	—	57 170	2 000	—	9 623	—	1 001 698	39	
40 Isokyrö	3 869	—	55 000	231 107	570 123	20 770	—	—	65 363	13 574	—	19 358	22	979 186	40	
41 Kokemäki	17 028	—	—	459 250	380 655	31 409	1 000	—	40 000	3 000	3 300	7 242	1 509	944 393	41	
42 Marttila	6 981	3 784	260 060	589 850	18 302	—	—	38 000	—	7 411	—	8 902	1 001	934 291	42	
43 Kemiö	19 081	—	27 000	417 588	422 899	12 200	—	—	26 037	500	5 966	2 392	—	933 663	43	
44 Joutsa	11 467	—	118 000	414 007	333 551	—	—	—	4 668	10 000	18 979	13 852	1 102	925 626	44	
45 Huittinen	12 903	—	—	206 568	591 214	70 000	—	18 750	—	5 000	—	4 435	921	909 791	45	
46 Kauhava	435	—	—	491 483	279 507	87 356	—	—	8 723	15 000	—	25 760	—	908 264	46	
47 Urjala	33 897	—	—	240 600	567 044	—	3 700	—	29 480	600	18 400	695	3 811	898 227	47	
48 Kuortane	140	—	250 000	124 006	361 741	400	—	—	127 222	1 100	—	16 563	2 823	883 995	48	
49 Ylistaro	258	—	—	389 666	432 051	15 000	—	—	32 941	5 000	—	3 857	700	879 473	49	
50 Lammi	31 366	—	15 000	201 100	421 050	112 937	—	10 000	27 528	1 000	—	20 040	—	840 021	50	
51 Leppävirta	492	—	—	268 210	477 026	—	—	—	40 776	4 000	16 290	16 023	—	822 817	51	
52 Viitasari	7 581	—	—	195 390	505 660	35 972	200	—	44 300	5 000	—	26 346	2 242	822 691	52	
53 Lapua	153	—	—	284 727	437 208	56 000	—	—	19 004	5 000	—	16 756	—	818 848	53	
54 Tervajärvi	41 952	—	192 400	81 050	332 668	33 607	—	—	112 983	—	—	5 793	—	800 453	54	
55 Loppi	11 576	—	—	231 740	436 440	—	—	—	103 500	5 400	—	10 116	47	798 819	55	
56 Lattila	1 368	—	43 700	200 300	396 193	76 500	—	—	11 000	5 000	—	26 147	255	760 463	56	
57 Kangasniemi	17 362	—	—	229 597	426 861	—	—	64 000	3 128	7 000	—	9 867	1 432	759 247	57	
58 Somero	83	—	—	82 000	494 046	118 964	—	—	27 243	1 000	—	13 808	5 147	742 291	58	
59 Forssa (Tammela)	1 571	33 497	—	117 250	434 019	32 820	24 400	15 000	40 000	3 000	—	20 397	700	722 654	59	
60 Kuhmoinen	12 726	5 016	100 000	147 800	393 278	—	5 630	12 500	16 612	—	4 600	13 517	1 553	713 232	60	
61 Taivassalo	37	35	—	292 800	353 662	—	—	24 594	18 062	5 000	—	9 131	469	703 790	61	
62 Hartola	2 860	43	178 000	223 046	189 470	18 077	30 000	40 000	229	10 000	—	6 967	1 734	700 426	62	
63 Orimattila	13 028	—	—	185 820	374 579	38 920	—	—	45 000	1 000	—	22 021	—	680 363	63	
64 Karstula	11 023	—	—	264 119	327 396	21 400	400	—	22 185	3 500	—	10 331				

175. Säästöpankit

Caisses d'épargne

Uudet säästöönpanijat, ryhmitettyinä

Nouveaux déposants, répartis d'après

Läänit. Gouvernements.	Virkami- hiä ja vapaiden ammattien harjoittajia. Fonction- naires; pro- fessions libérales.			Talonmistajia ja tilallisia sekä maatilan vuok- raajia. Propriétaires et fermiers.			Kauppiaita, käsitöläisiä ja muita itsenäisiä liikkeenharjoit- tajia. Commerçants, artisans et chefs d'entre- prise.			Liikealalla toimivaa henkilökun- taa. Commis.			Yleisessä palveluk- sessa ja yksityisissä laitoksissa toimivaa palvelus- kuntaa. Employés subalternes des servi- ces publics ou d'éta- blissements privés.			Torppareita ja maanviljelys- työväkeä. Métayers et ouvriers agri- coles.		
	Hommes.	Naisia. Femmes.	Lapsia. Enfants.	Hommes.	Naisia. Femmes.	Lapsia. Enfants.	Hommes.	Naisia. Femmes.	Lapsia. Enfants.	Hommes.	Naisia. Femmes.	Lapsia. Enfants.	Hommes.	Naisia. Femmes.	Lapsia. Enfants.	Hommes.	Naisia. Femmes.	Lapsia. Enfants.
1 Uudenmaan lääni	130	163	175	226	108	303	219	181	259	145	260	56	279	126	210	187	69	218
2 Kaupungit	118	154	160	105	64	165	183	169	189	141	259	53	266	117	196	104	41	129
3 Maaseutu	12	9	15	121	44	138	36	12	70	4	1	3	13	9	14	83	28	89
4 Turun ja Porin lääni ..	98	108	126	715	359	546	331	202	278	87	68	48	122	44	74	414	213	316
5 Kaupungit	59	85	76	245	123	176	252	158	181	64	62	32	101	33	61	114	64	101
6 Maaseutu	39	23	50	470	236	370	79	44	97	23	6	16	21	11	13	300	149	215
7 Hämeen lääni	58	46	54	282	124	234	117	67	106	33	34	34	89	39	56	253	109	134
8 Kaupungit	27	27	29	83	37	45	61	41	63	22	17	15	62	32	33	101	40	63
9 Maaseutu	31	19	25	199	87	189	56	26	43	11	17	19	27	7	23	152	69	71
10 Viipurin lääni	143	103	65	420	139	149	147	103	51	102	92	40	125	42	37	52	26	13
11 Kaupungit	70	78	40	213	61	65	114	93	41	97	92	36	120	41	33	34	17	7
12 Maaseutu	73	25	25	207	78	84	33	10	10	5	—	4	5	1	4	18	9	6
13 Mikkelin lääni	35	34	54	260	82	170	71	30	64	25	6	7	24	8	17	117	40	60
14 Kaupungit	10	18	31	51	26	44	35	25	34	15	5	5	22	8	14	30	7	10
15 Maaseutu	25	16	23	209	56	126	36	5	30	10	1	2	2	—	3	87	33	50
16 Kuopion lääni	16	26	18	193	100	95	46	27	33	18	9	4	18	6	9	110	34	21
17 Kaupungit	6	16	8	54	37	20	33	17	19	13	8	1	16	3	3	52	20	2
18 Maaseutu	10	10	10	139	63	75	13	10	14	5	1	3	2	3	6	58	14	19
19 Vaasan lääni	106	70	78	1151	472	492	164	72	110	56	34	30	77	40	43	483	250	132
20 Kaupungit	33	27	31	199	116	113	75	48	54	35	28	17	54	24	22	114	36	45
21 Maaseutu	73	43	47	952	356	379	89	24	56	21	6	13	23	16	21	369	214	87
22 Oulun lääni	50	33	78	680	231	275	92	51	79	29	31	25	40	21	17	168	86	72
23 Kaupungit	28	20	52	106	50	34	61	38	49	24	30	13	31	17	8	46	16	14
24 Maaseutu	22	13	26	574	181	241	28	13	30	5	1	12	9	4	9	122	70	58
25 Koko maa	636	583	648	3 927	1 615	2 264	1 187	733	980	495	534	244	774	326	463	1 784	827	966
26 Kaupungit	351	425	427	1 056	514	662	817	589	630	411	501	172	672	275	370	595	241	371
27 Maaseutu	285	158	221	2 871	1 101	1 602	370	144	350	84	33	72	102	51	93	1 189	586	595

vuonna 1909.

en 1909.

sukupuolen, iän ja ammatin mukaan.

le sexe, l'âge et la profession.

Työväkeä teollisuus- laitoksissa. Ouvriers d'industrie.	Muuta työväkeä. Autres ouvriers.			Palvelijoita. Domestiques.			Korkeam- paa ope- tusta naut- tivaa nuori- soa. Etudiants etc.			Muuta henkilöitä. Autres personnes.			Henkilöllisiä sääs- töönpanijoita yhteensä. Total des déposants privés.			Yhdistyksiä ja rahastoja. Sociétés et fonds.	
	Hommes.	Naisia. Femmes.	Lapsia. Enfants.	Hommes.	Naisia. Femmes.	Lapsia. Enfants.	Hommes.	Naisia. Femmes.	Lapsia. Enfants.	Hommes.	Naisia. Femmes.	Lapsia. Enfants.	Hommes.	Naisia. Femmes.	Lapsia. Enfants.	Hommes.	Naisia. Femmes.
449	135	118	962	391	345	153	975	47	102	30	85	511	396	2 937	2 949	2 127	404
425	127	97	881	364	279	83	845	23	101	29	59	481	370	2 466	2 650	1 661	318
24	8	21	81	27	66	70	130	24	1	1	26	30	26	471	299	466	86
161	142	133	494	237	317	260	723	48	28	17	274	345	317	2 984	2 458	2 203	336
107	116	97	256	113	164	80	388	16	23	14	220	279	254	1 521	1 435	1 158	141
54	26	36	238	124	153	180	335	32	5	3	51	66	63	1 463	1 023	1 045	195
115	111	48	369	135	151	123	299	12	4	7	47	96	59	1 490	1 067	888	155
82	95	19	217	89	104	29	145	3	3	3	17	73	22	704	599	396	26
33	16	29	152	46	47	94	154	9	1	4	30	23	37	786	468	492	129
136	37	19	323	181	79	31	330	7	27	18	59	78	41	1 565	1 149	501	167
107	30	14	262	151	61	21	280	2	27	15	51	73	15	1 116	931	314	86
29	7	5	61	30	18	10	50	5	—	3	8	5	26	449	218	187	81
22	6	7	147	63	62	118	231	7	5	2	31	34	8	855	536	456	91
13	2	2	63	32	31	20	72	—	3	1	11	19	—	273	215	171	19
9	4	5	84	31	31	98	159	7	2	1	20	15	8	582	321	285	72
30	5	3	115	46	16	53	188	1	9	5	14	55	65	622	501	265	66
27	5	2	44	11	6	19	99	—	7	2	2	30	61	273	248	122	11
3	—	1	71	35	10	34	89	1	2	3	12	25	4	349	253	143	55
77	63	18	382	245	102	127	354	11	16	10	137	180	81	2 776	1 790	1 097	270
57	58	11	156	102	60	35	169	3	11	7	33	81	26	802	696	382	63
20	5	7	226	143	42	92	185	8	5	3	104	99	55	1 974	1 094	715	207
58	23	5	217	111	66	103	380	11	17	14	114	136	21	1 568	1 117	649	149
49	19	4	81	46	38	22	158	3	16	12	22	57	4	489	463	219	38
9	4	1	136	65	28	81	222	8	1	2	92	79	17	1 079	654	430	111
1 048	522	351	3 009	1 400	1 138	968	3 480	144	208	103	761	1 435	988	14 797	11 567	8 186	1 638
867	452	246	1 960	908	743	309	2 156	50	191	83	415	1 093	752	7 644	7 237	4 423	702
181	70	105	1 049	501	395	659	1 324	94	17	20	346	342	236	7 153	4 330	3 763	936

176. Vuosina 1908—1909 säästöpankkeihin lisääntulleet uudet säästöönpanijat, ryhmitettyinä eri ammattien ja elinkeinojen mukaan.

Tableau des nouveaux déposants aux caisses d'épargne 1908—1909 rangés par différentes professions et conditions sociales.

Säästöönpanijain ammatti. Professions des déposants.	Kaupungit. — Villes.				Maalaiskunnat. Communes rurales.				Koko maa. Pays entier.			
	1908.		1909.		1908.		1909.		1908.		1909.	
	Luku. Nombre.	%	Luku. Nombre.	%	Luku. Nombre.	%	Luku. Nombre.	%	Luku. Nombre.	%	Luku. Nombre.	%
Virkamiehiä ja vapaiden ammattien harjoittajia — Fonctionnaires; professions libérales	1 339	6.6	1 203	6.2	560	3.0	664	4.4	1 899	4.9	1 867	5.4
Talonomistajia ja tilallisia sekä maatalanvuokraajia — Propriétaires et fermiers.....	2 424	11.9	2 232	11.6	6 700	36.1	5 574	36.6	9 124	23.4	7 806	22.6
Kauppiaita, käsityöläisiä ja muita itsenäisiä liik- keen harjoittajia — Commerçants, artisans et chefs d'entreprise.....	2 176	10.7	2 036	10.6	1 043	5.6	864	5.7	3 219	8.3	2 900	8.4
Liikealalla toimivaa henkilökuntaa — Commis ..	974	4.8	1 084	5.6	193	1.0	189	1.2	1 167	3.0	1 273	3.7
Yleisessä palveluksessa ja yksityisissä laitoksissa toimivaa palveluskuntaa — Employés subalter- nes des services publics ou d'établissements privés	1 351	6.6	1 317	6.8	273	1.5	246	1.6	1 624	4.2	1 563	4.5
Torppareita ja maanviljelystyöväkeä — Métayers et ouvriers agricoles	1 159	5.7	1 207	6.3	3 357	18.1	2 370	15.5	4 516	11.6	3 577	10.4
Työväkeä teollisuuslaitoksissa — Ouvriers d'in- dustrie	1 685	8.3	1 565	8.1	423	2.3	356	2.3	2 108	5.4	1 921	5.5
Muuta työväkeä — Autres ouvriers	4 110	20.2	3 611	18.7	2 702	14.6	1 945	12.8	6 812	17.5	5 556	16.1
Palvelijoita — Domestiques	2 560	12.5	2 515	13.0	2 184	11.8	2 077	13.6	4 744	12.2	4 592	13.3
Korkeampaa opetusta nauttivaa nuorisoa — Etu- dians etc.	267	1.3	274	1.4	50	0.3	37	0.2	317	0.8	311	0.9
Muita henkilöitä — Autres personnes	2 324	11.4	2 260	11.7	1 064	5.7	924	6.1	3 388	8.7	3 184	9.2
Henkilöllisiä säästöönpanijoita yhteensä — Total des déposants privés.....	20 369	100.0	19 304	100.0	18 549	100.0	15 246	100.0	38 918	100.0	34 550	100.0
Yhdistyksiä ja rahastoja — Sociétés et fonds....	554	—	702	—	890	—	936	—	1 444	—	1 638	—

177. Säästöpankit vuonna 1909.

Caisses d'épargne en 1909.

Säästöönpanot panosten suuruuden mukaan.

Répartition des versements d'après le montant.

Läänit. Gouvernements.	5 mk. ja sitä pienempiä. 5 marcs et au-dessous.	5—25 mk.	25—50 mk.	50—100 mk.	100—250 mk.	250—500 mk.	500—1 000 mk.	1 000 mk:ää suurempia. Plus de 1 000 marcs.	Yhteensä. Total.
<i>Uudenmaan lääni</i>	4 181	12 067	11 908	12 662	8 706	5 277	2 090	1 069	57 960
Kaupungit.....	3 516	11 091	11 230	11 794	7 937	4 846	1 880	884	53 178
Maaseutu	665	976	678	868	769	431	210	185	4 782
<i>Turun ja Porin lääni</i> ..	3 579	8 656	7 602	9 534	7 998	5 234	2 780	2 267	47 650
Kaupungit.....	2 293	5 800	5 723	6 978	5 451	3 699	1 764	1 273	32 981
Maaseutu	1 286	2 856	1 879	2 556	2 547	1 535	1 016	994	14 669
<i>Hämeen lääni</i>	1 159	3 104	3 124	3 663	2 765	1 553	761	599	16 728
Kaupungit.....	748	2 140	2 309	2 646	1 660	894	350	217	10 964
Maaseutu	411	964	815	1 017	1 105	659	411	382	5 764
<i>Viipurin lääni</i>	1 054	3 468	3 125	3 560	2 955	1 924	1 044	649	17 779
Kaupungit.....	803	3 015	2 872	3 228	2 482	1 523	748	393	15 064
Maaseutu	251	453	253	332	473	401	296	256	2 715
<i>Mikkelin lääni</i>	1 239	1 602	1 130	1 463	1 425	613	449	289	8 210
Kaupungit.....	1 010	970	657	810	909	275	215	93	4 939
Maaseutu	229	632	473	653	516	338	234	196	3 271
<i>Kuopion lääni</i>	430	1 228	1 205	1 237	850	483	238	164	5 835
Kaupungit.....	231	864	905	900	503	247	87	66	3 803
Maaseutu	199	364	300	337	347	236	151	98	2 032
<i>Vaasan lääni</i>	2 045	4 381	3 209	4 441	4 162	2 738	1 711	1 281	23 968
Kaupungit.....	1 071	2 527	2 036	2 554	2 150	921	448	296	12 003
Maaseutu	974	1 854	1 173	1 887	2 012	1 817	1 263	985	11 965
<i>Oulun lääni</i>	975	2 240	2 103	2 681	2 357	1 618	943	657	13 574
Kaupungit.....	549	1 595	1 478	1 605	1 180	703	306	273	7 689
Maaseutu	426	645	625	1 076	1 177	915	637	384	5 885
Koko maa	14 662	36 746	33 406	39 241	31 218	19 440	10 016	6 975	191 704
<i>Kaupungit</i>	<i>10 221</i>	<i>28 002</i>	<i>27 210</i>	<i>30 515</i>	<i>22 272</i>	<i>13 108</i>	<i>5 798</i>	<i>3 495</i>	<i>140 621</i>
<i>Maaseutu</i>	<i>4 441</i>	<i>8 744</i>	<i>6 196</i>	<i>8 726</i>	<i>8 946</i>	<i>6 332</i>	<i>4 218</i>	<i>3 480</i>	<i>51 083</i>

178. Postisäästöpankin toi-
Fonctionnement de la Caisse
Säästöpankkikonttoreja, hoito-
Bureaux, dépenses,

Vuonna. Année.	Säästöpankkikonttoreja. Bureaux de caisse d'épargne.	Säästömerk- kien myyjiä. Débits de tim- bres d'épargne.		Säästömerkkejä myytiin Sunkasta: Valeur des timbres d'épargne vendus:	Hoitokustannuksia. <i>Smc.</i> Frais d'administration. Marcs.			
		Postitoimistoja. Postaux.	Yksityisiä. Privés.		Palkkoja. Traitements.	Tarvenhoja. Frais de bureau.	Postivirkamielille tuleraa korvausta. Remise aux employés des postes.	Yhteensä. Total.
1887.....	189	301	110	19 139	17 445	2 040	1 072	20 557
1888.....	223	337	313	14 788	19 485	3 489	1 362	24 336
1889.....	253	382	645	16 116	24 010	3 879	1 669	29 558
1890.....	274	421	620	13 172	23 740	4 491	1 593	29 824
1891.....	310	474	600	10 517	23 631	3 649	1 368	28 648
1892.....	345	502	586	6 188	23 100	4 274	972	28 346
1893.....	366	532	559	4 984	23 040	2 526	824	26 390
1894.....	384	559	525	4 428	22 120	3 628	879	26 627
1895.....	396	572	525	4 171	22 620	2 523	1 017	26 160
1896.....	420	596	515	3 952	22 530	3 023	1 301	26 854
1897.....	439	610	125	4 733	23 783	4 444	1 855	30 082
1898.....	448	631	120	5 365	26 345	4 498	5 085	35 928
1899.....	550	676	120	6 432	28 756	4 500	6 694	39 950
1900.....	590	700	124	7 088	31 061	4 499	7 293	42 853
1901.....	614	726	119	8 545	27 630	6 994	9 907	44 531
1902.....	635	755	182	11 120	28 945	6 991	10 712	46 648
1903.....	674	801	200	14 419	29 690	9 998	12 908	52 591
1904.....	698	835	187	11 267	32 160	9 298	11 765	53 223
1905.....	728	864	175	9 070	32 630	6 558	10 751	49 939
1906.....	755	893	158	7 465	34 811	8 531	12 440	55 782
1907.....	787	926	127	6 577	36 345	8 324	13 597	58 266
1908.....	820	971	117	5 753	37 159	9 079	12 495	58 733
1909.....	851	1 005	113	4 881	37 119	9 348	10 937	57 404
1910.....	860	1 023	1 483	6 345	40 315	11 195	12 969	64 479
Yhteensä	—	—	—	206 515	668 470	137 779	151 460	957 709

¹⁾ Vuoteen 1899 saakka obligatiooneja ja talletuksia käsittävät sarakkeet sisältävät

minta vuosina 1887—1910.
d'épargne postale 1887—1910.

kustannuksia, varain sijoitus y. m.
placement de l'actif etc.

Hoitokustannuksia. Frais d'administra- tion.		Postisäästöpankin varat ja niiden sijoitus: ¹⁾ Placement de l'actif de la Caisse d'épargne postale:								
Penniä.	Keskimäärin panoa ja ottoa kohhti. Moyenne par opé- ration.	Puhdusta rahaa. En caisse.	Obligatiooneja. Obligations.	Talletuksia. Dépôts.	Kasvaneita korkoja. Intérêts.	Joksevalta tilillä. Compte-courant.	Kalusto. Meubles etc.	Perintöomina sa- tavia. Comptes divers.	Yhteensä. Total.	
91	6.08	37 937	310 485	—	—	—	3 522	39	351 983	
85	3.42	42 141	689 007	—	—	—	3 522	39	734 709	
82	2.68	32 049	1 146 832	—	—	—	3 522	39	1 182 442	
86	2.28	39 262	1 341 541	—	—	—	3 522	—	1 384 325	
86	2.29	34 925	1 357 260	—	—	—	3 522	—	1 395 707	
108	2.56	32 191	1 162 996	—	—	—	3 522	—	1 198 709	
110	2.78	27 612	1 007 523	—	—	—	3 522	—	1 038 657	
119	2.71	25 294	1 050 193	—	—	—	3 522	—	1 079 009	
115	2.32	26 089	1 105 972	—	—	—	3 522	112	1 135 695	
102	1.94	51 185	1 348 917	—	—	—	3 522	1 184	1 404 808	
97	1.50	51 961	1 435 301	562 976	—	10 439	3 522	12 973	2 077 172	
84	1.36	70 652	1 500 195	1 105 170	—	25 970	3 522	10 735	2 716 244	
68	1.31	79 356	683 483	2 495 800	—	26 534	3 522	10 735	3 299 430	
64	1.15	85 847	672 653	3 010 700	18 161	22 477	3 522	—	3 813 360	
62	1.09	73 632	690 988	3 399 700	14 061	1 858	3 522	—	4 183 761	
60	1.08	84 589	1 259 100	3 044 900	19 400	8 324	3 522	—	4 419 835	
57	1.03	103 155	3 284 210	1 680 000	49 494	34 795	3 522	—	5 155 176	
61	1.99	111 338	4 373 843	860 000	73 916	32 090	3 522	—	5 454 709	
59	0.96	91 952	4 179 900	860 000	71 866	108 345	3 522	—	5 315 585	
67	0.89	152 255	5 198 786	860 000	90 896	46 632	—	—	6 348 569	
63	0.80	121 728	6 269 647	910 000	110 001	3 696	—	—	7 415 072	
67	0.79	101 712	6 343 014	910 000	111 863	65 850	—	—	7 532 439	
71	0.81	94 816	6 083 829	910 000	103 907	37 805	—	—	7 230 357	
75	0.89	116 325	6 168 876	910 000	98 758	34 737	—	—	7 328 696	
—	—	—	—	—	—	—	—	—	—	—

myös kertyneet korot.

179. Postisäästöpankin toi-
Fonctionnement de la Caisse
Säästöönpanijat, säästöönpanot ja
Nombre des livrets, versements,

Vuonna. Année.	Säästöönpanijoita. Nombre des livrets.				Säästöönpanoja. Versements.		
	Uusia. Ouverts.	Eronneita. Soldés.	Excedant. Excédant.	Eroitus. Excédent.	Linku vuoden lopussa. Nombre au 31 dé- cembre.	Koko määrä. Montant.	Keskimmäinen. Moyenne.
1887.....	9 444	726	+ 8 718	8 718	21 859	433 684	19: 84
1888.....	7 304	1 966	+ 5 338	14 056	25 372	622 496	24: 53
1889.....	9 165	3 059	+ 6 106	20 162	31 204	764 309	24: 49
1890.....	6 571	4 201	+ 2 370	22 532	28 536	769 645	26: 97
1891.....	5 973	5 044	+ 929	23 461	26 171	613 428	23: 44
Yhteensä 1887—91	38 457	14 996	+ 23 461	—	133 142	3 203 562	24: 06
1892.....	3 908	5 389	— 1 481	21 980	18 608	440 393	23: 66
1893.....	3 949	4 994	— 1 045	20 935	16 891	340 502	20: 15
1894.....	3 689	4 141	— 452	20 483	16 482	412 801	25: 04
1895.....	4 079	3 417	+ 662	21 145	17 462	519 453	29: 75
1896.....	4 818	3 542	+ 1 276	22 421	20 877	712 824	34: 14
Yhteensä 1892—96	20 443	21 483	— 1 040	—	90 320	2 425 973	26: 86
1897.....	6 235	3 723	+ 2 512	24 933	24 921	1 157 518	46: 45
1898.....	9 919	4 649	+ 5 270	30 203	34 523	1 562 485	45: 26
1899.....	11 887	6 743	+ 5 144	35 347	46 444	1 822 627	39: 24
1900.....	13 633	8 792	+ 4 841	40 188	52 467	2 167 276	41: 31
1901.....	12 544	9 767	+ 2 777	42 965	54 033	2 120 437	39: 24
Yhteensä 1897—1901	54 218	33 674	+ 20 544	—	212 388	8 830 343	41: 58
1902.....	15 257	10 771	+ 4 486	47 451	58 444	2 119 440	36: 26
1903.....	17 099	11 047	+ 6 052	53 503	72 457	2 583 282	35: 65
1904.....	14 978	12 019	+ 2 959	56 462	65 692	2 485 783	37: 84
1905.....	12 748	15 755	— 3 007	53 455	58 724	2 368 422	40: 33
1906.....	16 491	12 391	+ 4 100	57 555	61 252	3 181 526	51: 94
Yhteensä 1902—06	76 573	61 983	+ 14 590	—	316 569	12 738 453	40: 24
1907.....	16 535	14 083	+ 2 452	60 007	66 291	3 704 059	55: 88
1908.....	14 603	15 784	— 1 181	58 826	57 943	3 451 632	59: 57
1909.....	12 677	15 136	— 2 459	56 367	52 013	2 823 073	54: 28
1910.....	17 380	14 024	+ 3 356	59 723	60 165	3 016 923	50: 14
Yhteensä 1887—1910	250 886	191 163	+ 59 723	—	988 831	40 194 018	40: 65

minta vuosina 1887—1910.
d'épargne postale 1887—1910.
säästötätöt sekä säästö.
remboursements et crédit des déposants.

Säästötätöitä. Remboursements.			Säästöönpanojen (+) tai sääs- tötätöiden (-) ylijäämä. Excédant des versements (+) ou des remboursements (-).		Säästöönpanijain saamiset. Credit des déposants.		1 000 asukasta kohti. Par 1 000 habitants.	
Linku. Nombre.	Koko määrä. Montant.	Keskimmäinen. Moyenne.	Linku. Nombre.	Määrä. Montant.	Linku. Nombre.	Säästöönpanijain kohti. Moyenne.	Säästöön- panijain. Déposants:	Säästö- tätöt: Crédit:
1 147	100 995	88: 50	20 712	+ 332 689	338 316	38: 81	3.8	148: 51
3 108	263 665	84: 83	22 264	+ 358 831	710 905	50: 57	6.1	307: 22
4 796	398 629	83: 12	26 408	+ 365 680	1 101 898	54: 65	8.6	469: 29
6 225	596 226	95: 78	22 311	+ 173 419	1 309 701	58: 13	9.5	550: 29
7 305	706 838	96: 76	18 866	— 93 410	1 252 789	53: 40	9.7	519: 37
22 581	2 066 353	91: 51	110 561	+ 1 137 209	—	—	—	—
7 671	619 916	80: 81	10 937	— 179 523	1 106 853	50: 36	9.0	455: 12
7 045	527 553	74: 88	9 846	— 187 051	948 336	45: 30	8.5	386: 44
5 939	406 589	68: 57	10 543	+ 6 212	981 480	47: 92	8.2	395: 24
5 272	401 341	76: 12	12 190	+ 118 112	1 129 461	53: 41	8.4	448: 12
5 580	491 221	88: 03	15 297	+ 221 603	1 386 236	61: 83	8.9	542: 46
31 507	2 446 620	77: 65	58 813	— 20 647	—	—	—	—
6 248	599 977	96: 03	18 673	+ 557 541	2 000 622	80: 24	9.8	783: 02
8 190	1 000 806	122: 20	26 333	+ 561 679	2 640 082	87: 41	11.7	1 018: 16
11 956	1 505 295	125: 90	34 488	+ 317 332	3 056 071	86: 46	13.4	1 158: 92
14 226	1 615 967	113: 59	38 241	+ 551 309	3 730 637	92: 83	15.0	1 395: 57
17 280	1 908 834	110: 46	36 753	+ 211 603	4 088 155	95: 15	15.9	1 514: 28
57 900	6 630 879	114: 52	154 488	+ 2 199 464	—	—	—	—
19 423	2 031 297	104: 58	39 021	+ 88 143	4 328 324	91: 22	17.3	1 576: 83
19 493	2 000 835	102: 64	52 964	+ 582 447	5 084 353	95: 03	19.2	1 828: 25
21 937	2 406 248	109: 69	43 755	+ 79 535	5 358 468	94: 90	20.0	1 902: 66
26 590	2 728 170	102: 60	32 134	— 359 748	5 204 601	97: 36	18.7	1 821: 70
21 505	2 306 559	107: 26	39 747	+ 874 967	6 290 015	109: 29	19.9	2 174: 94
108 948	11 473 109	105: 31	207 621	+ 1 265 344	—	—	—	—
25 584	2 942 810	115: 03	40 707	+ 761 249	7 308 862	121: 80	20.5	2 494: 97
30 119	3 616 837	120: 08	27 824	— 165 205	7 423 841	126: 20	19.8	2 495: 57
29 016	3 413 817	117: 65	22 997	— 590 744	7 106 598	126: 08	18.7	2 358: 76
26 191	3 153 838	120: 42	33 974	— 136 915	7 237 594	121: 19	19.5	2 365: 75
331 846	35 744 263	107: 71	656 985	+ 4 449 755	—	—	—	—

180. Postisäästöpankin tulot ja menot vuosina 1887—1910.
Recettes et dépenses de la Caisse d'épargne postale 1887—1910.

Vuonna. Année.	Tuloja. — Recettes.				Menoja. — Dépenses.					Tulojen ja menojen erotus. Excédant des recettes (+) ou des dépen- ses (-).
	Korkoja. Intérêts.	Agiota. Agio.	Ylimääräi- siä. Diverses.	Yhteensit. Total.	Korkoja. Intérêts.	Agiota. Agio.	Hoitokus- tannuksia. Frais d'admini- stration.	Ylimääräi- siä. Diverses.	Yhteensit. Total.	
M a r k k a a. — M a r c s.										
1887.....	7 266	—	214	7 480	5 026	—	20 557	13 535	30 718	— 32 238
1888.....	24 579	—	515	25 094	13 777	—	24 336	273	38 386	— 13 292
1889.....	42 279	54 461	165	96 905	25 343	—	29 558	237	55 138	+ 41 767
1890.....	52 700	—	127	52 827	34 403	—	29 824	149	64 376	— 11 549
1891.....	55 990	—	252	56 242	36 545	—	28 648	83	65 276	— 9 034
1892.....	53 941	32 096	75	86 112	33 607	—	28 346	5	61 958	+ 24 154
1893.....	45 382	—	60	45 442	28 563	—	26 390	—	54 953	— 9 511
1894.....	41 879	—	110	41 989	26 962	—	26 627	50	53 639	— 11 650
1895.....	42 790	147	75	43 012	29 907	—	26 160	186	56 253	— 13 241
1896.....	48 299	—	324	48 623	35 207	—	26 854	22	62 083	— 13 460
1897.....	66 415	—	477	66 892	56 877	—	30 082	45	87 004	— 20 112
1898.....	92 760	5 009	406	98 175	77 835	—	35 928	4 416	118 179	— 20 004
1899.....	129 314	—	235	129 549	98 702	5 106	39 950	2 365	146 123	— 16 574
1900.....	163 109	—	4 635	167 744	127 152	—	42 853	187	170 192	— 2 448
1901.....	189 818	—	3 270	193 088	148 503	—	44 531	957	193 991	— 903
1902.....	200 120	222	3 160	203 502	154 942	—	46 648	3 507	205 097	— 1 595
1903.....	216 196	1 070	3 270	220 536	176 461	—	52 591	7 529	236 581	— 16 045
1904.....	240 034	665	2 718	243 417	196 544	—	53 223	2 232	251 999	— 8 582
1905.....	249 335	1 002	2 860	253 197	207 696	—	49 939	517	258 152	— 4 955
1906.....	251 986	2 225	5 854	260 065	211 264	—	55 782	5 581	272 627	— 12 562
1907.....	307 702	4 114	1 767	313 583	258 913	—	58 266	1 712	318 891	— 5 308
1908.....	340 012	2 963	2 906	345 881	282 633	—	58 733	956	342 322	+ 3 559
1909.....	330 602	3 838	2 317	336 757	275 215	—	57 404	1 040	333 659	+ 3 098
1910.....	327 666	4 208	4 976	336 850	271 309	—	64 479	5 093	340 881	— 4 031
1887—1910	3 520 174	112 020	40 768	3 672 962	2 813 986	5 106	957 709	50 677	3 827 478	— 154 516

181. Postisäästöpankin toiminta vuonna 1910 kuukausittain ja läänittäin.

Fonctionnement de la Caisse d'épargne postale en 1910.

Kuukausittain. <i>Mois.</i>	Säästöpanoja. Versements.		Säästöottoja. Remboursements.		Säästöpanojen (+) tai säästöottojen (-) ylijäämä. Excédant des verse- ments (+) ou rem- boursements (-).		Postisääs- töpankki- konttoreja. Bureaux de caisse d'épargne postale.
	Luku. Nombre.	Määrä, <i>Fr.</i> Montant.	Luku. Nombre.	Määrä, <i>Fr.</i> Montant.	Luku. Nombre.	Määrä, <i>Fr.</i> Montant.	Luku. Nombre.
	Tammikuu.....	5 001	244 610	2 373	252 584	+ 2 628	- 7 944
Helmikuu.....	4 606	223 214	1 868	228 194	+ 2 738	- 4 980	--
Maaliskuu.....	4 724	228 215	2 133	261 139	+ 2 591	- 32 924	--
Huhtikuu.....	4 028	227 590	2 371	288 204	+ 1 657	- 60 614	--
Toukokuu.....	3 745	221 698	2 342	275 712	+ 1 403	- 54 014	--
Kesäkuu.....	4 046	255 502	1 823	225 417	+ 2 223	+ 30 085	--
Heinäkuu.....	4 912	307 590	1 633	212 695	+ 3 279	+ 94 895	--
Elokuu.....	5 009	290 290	1 853	236 867	+ 3 156	+ 53 423	--
Syyskuu.....	4 545	256 510	2 269	282 302	+ 2 276	- 25 792	--
Lokakuu.....	4 422	251 656	2 408	299 359	+ 2 014	- 47 703	--
Marraskuu.....	6 800	248 235	2 567	295 157	+ 4 233	- 46 922	--
Joulukuu.....	8 327	261 783	2 551	296 208	+ 5 776	- 34 425	--
Yhteensä	60 165	3 016 923	26 191	3 153 838	+ 33 974	- 136 915	--
Läänittäin. <i>Gouvernements.</i>							
Uudenmaan lääni....	11 200	496 375	5 296	572 796	+ 5 904	- 76 421	90
Turun ja Porin »....	6 235	226 668	2 278	287 850	+ 3 957	- 61 182	140
Hämeen »....	5 456	269 554	2 478	301 976	+ 2 978	- 32 422	93
Viipurin »....	17 833	987 547	8 287	954 384	+ 9 546	+ 33 163	156
Mikkelin »....	2 213	129 502	1 444	163 750	+ 769	- 34 248	52
Kuopion »....	6 216	337 860	2 471	275 817	+ 3 745	+ 62 043	85
Vaasan »....	6 081	289 620	2 284	319 319	+ 3 797	- 29 699	143
Oulun »....	4 931	279 797	1 653	277 946	+ 3 278	+ 1 851	101
Yhteensä	60 165	3 016 923	26 191	3 153 838	+ 33 974	- 136 915	860
1 000 henkeä kohti. <i>Par 1 000 habitants.</i>							
Uudenmaan lääni....	30.4	1 347	14.4	1 554	+ 16.0	- 207	--
Turun ja Porin »....	12.6	458	4.6	582	+ 8.0	- 124	--
Hämeen »....	16.2	800	7.4	896	+ 8.8	- 96	--
Viipurin »....	35.2	1 951	16.4	1 885	+ 18.8	+ 66	--
Mikkelin »....	11.2	656	7.3	830	+ 3.9	- 174	--
Kuopion »....	18.8	1 020	7.5	833	+ 11.3	+ 187	--
Vaasan »....	12.0	573	4.5	632	+ 7.5	- 59	--
Oulun »....	15.5	877	5.2	871	+ 10.3	+ 6	--
Koko maa — <i>Pays entier</i>	19.7	986	8.6	1 031	+ 11.1	- 45	--

182. Postisäästöpankin säästöönpanijat vuosina 1887—1909, ryhmitettyinä ammattin ja saamisten suuruuden mukaan.

Nombre de déposants de la Caisse d'épargne postale selon la profession, et répartition des livrets 1887—1909.

Säästöönpanijain ammatti. ¹⁾ <i>Professions des déposants.</i>	1887.		1890.		1895.		1900.		1905.		1909.	
	Luku. Nombre.	%	Luku. Nombre.	%	Luku. Nombre.	%	Luku. Nombre.	%	Luku. Nombre.	%	Luku. Nombre.	%
Lapsia alle 15 vuoden (paitsi koulunurisoa) — Enfants au-dessous de 15 ans (non compris les écoliers)	3 895	41.4	11 922	36.7	19 121	35.4	34 421	34.2	50 919	29.4	59 836	25.6
Ylioppilaita ja koulunurisoa — Etudiants et écoliers	1 188	12.6	3 872	11.9	6 240	11.6	9 196	9.1	22 928	13.2	29 386	12.6
Palkollisia ja muonaväkeä — Domestiques	824	8.8	2 940	9.1	5 038	9.3	8 610	8.6	13 419	7.7	16 798	7.2
Työväkeä tehtaissa — Ouvriers d'usines et d'établissements industriels	459	4.9	1 325	4.1	2 170	4.0	5 197	5.2	8 229	4.8	10 848	4.6
Muuta työväkeä — Autres ouvriers	368	3.9	1 719	5.3	3 651	6.7	10 525	10.5	18 990	11.0	27 012	11.6
Käsityöläisiä, sällejä ja oppipoikia — Artisans et apprentis	436	4.6	1 721	5.3	3 336	6.2	7 280	7.2	11 648	6.7	15 410	6.6
Siviilivirkamiehiä ja upseereja — Fonctionnaires civils et militaires	276	2.9	714	2.2	1 099	2.0	2 102	2.1	3 569	2.1	4 752	2.0
Kauppiaita ja kauppapalvelijoita — Commerçants et employés de commerce	214	2.3	620	1.9	1 060	2.0	1 990	2.0	3 131	1.8	4 091	1.8
Sotaväen alipäälliköitä ja miehistöä — Sous-officiers et soldats	229	2.4	2 511	7.7	4 142	7.7	5 124	5.1	11 371	6.6	24 405	10.5
Maanviljelijöitä — Agriculteurs	183	1.9	767	2.4	1 323	2.5	3 313	3.3	6 196	3.6	8 797	3.8
Pappeja, mies- ja naisopettajia — Membres du clergé et de l'enseignement	173	1.8	506	1.6	775	1.4	1 385	1.4	2 109	1.2	2 685	1.1
Virastojen palvelijoita — Petits employés dans les services publics	110	1.2	290	0.9	441	0.8	841	0.8	1 743	1.0	2 517	1.1
Merimiehiä — Marins	16	0.2	118	0.4	225	0.4	429	0.4	666	0.4	871	0.4
Eläkkeellä eläviä ja loisia — Pensionnaires et lo- geurs	49	0.5	199	0.6	357	0.7	1 042	1.0	1 936	1.1	2 636	1.1
Leskiä ja vaimoja — Veuves et femmes ma- riées	178	1.9	697	2.1	1 337	2.5	3 562	3.5	7 093	4.1	10 483	4.5
Ilman ilmoitettua elinkoinoa — Personnes de pro- fession non indiquée	820	8.7	2 537	7.8	3 695	6.8	5 485	5.6	9 181	5.3	12 907	5.5
Yhteensä — Total	9 418	100	32 458	100	54 010	100	100 502	100	173 128	100	233 434	100
Saamisten suuruus. <i>Répartition des livrets.</i>												
1—5 markkaa	3 891	44.6	7 888	35.1	7 870	37.2	10 502	26.1	14 510	27.1	13 028	23.1
5—10 »	1 393	16.0	3 713	16.5	3 195	15.1	5 725	14.2	7 964	14.9	7 377	13.1
10—20 »	1 119	12.9	3 262	14.5	3 204	15.2	6 011	15.0	8 028	15.0	8 216	14.6
20—50 »	979	11.2	3 024	13.4	2 681	12.7	5 584	13.9	7 732	14.5	8 478	15.0
50—100 »	472	5.4	1 466	6.5	1 481	7.0	3 405	8.5	4 292	8.0	4 824	8.6
100—500 »	724	8.3	2 567	11.3	2 259	10.7	7 059	17.6	8 157	15.3	10 400	18.4
500—1 000 »	105	1.2	425	1.9	327	1.5	1 341	3.3	1 845	3.5	2 569	4.6
1 000—3 000 »	35	0.4	181	0.8	119	0.6	549	1.4	884	1.6	1 395	2.5
yli 3 000 »	—	—	6	0.03	9	0.04	12	0.03	43	0.1	80	0.1
Yhteensä — Total	8 718	100	22 532	100	21 145	100	40 188	100	53 455	100	56 367	100

¹⁾ Luvut tarkoittavat kaikkia niitä, jotka yllälueteltujen vuosien viimeiseen päivään saakka olivat avanneet säästöönpanotilin postisäästöpankissa. — Les chiffres comprennent toutes les personnes qui jusqu'à la fin des années indiquées sont entrées dans la clientèle de la Caisse d'épargne postale.

183. Postisäästöpankkiin vuonna 1910 tulleet uudet säästöönpanijat, ryhmitettyinä ammatin, iän ja sukupuolen mukaan.

Nombre de nouveaux déposants de la Caisse d'épargne postale en 1910 selon la profession, l'âge et le sexe.

	Kaupungeissa. — Villes.						Maaseudulla.—Communes rurales.						Koko maassa. — Pays entier.					
	Miehiä.		Naisia.		Lapsia.		Miehiä.		Naisia.		Lapsia.		Miehiä.		Naisia.		Lapsia.	
	Hommes.		Femmes.		Enfants.		Hommes.		Femmes.		Enfants.		Hommes.		Femmes.		Enfants.	
	Nombre.	Luku.	Nombre.	Luku.	Nombre.	Luku.	Nombre.	Luku.	Nombre.	Luku.	Nombre.	Luku.	Nombre.	Luku.	Nombre.	Luku.	Nombre.	Luku.
Virkamiehiä ja vapaiden ammattien harjoittajia — Fonctionnaires; professions libérales	90	1.9	54	8.2	109	4.9	216	5.9	163	9.6	289	6.5	306	3.7	217	9.2	398	6.0
Talonomistajia ja tilallisia sekä maatilantuokraajia — Propriétaires et fermiers	26	0.6	16	2.4	136	6.2	403	11.1	203	12.0	994	22.3	429	5.1	219	9.3	1 130	17.0
Kauppiaita, käsityöläisiä ja muita itsenäisiä liikkeenharjoittajia — Commerçants, artisans et chefs d'entreprise..	356	7.5	50	7.6	267	12.1	350	9.6	97	5.7	366	8.2	706	8.4	147	6.2	633	9.5
Liikealalla toimivaa henkilökuntaa — Commis.....	147	3.1	17	2.6	55	2.5	165	4.5	24	1.4	91	2.0	312	3.7	41	1.7	146	2.2
Yleisessä palveluksessa ja yksityisissä laitoksissa toimivaa palveluskuntaa — Employés subalternes des services publics ou d'établissements privés....	100	2.1	9	1.4	127	5.8	239	6.6	37	2.2	195	4.4	339	4.1	46	2.0	322	4.8
Torppareita ja maanviljelystyöväkeä — Métayers et ouvriers agricoles	23	0.5	13	2.0	77	3.5	454	12.5	113	6.6	734	16.4	477	5.7	126	5.4	811	12.2
Työväkeä teollisuuslaitoksissa — Ouvriers d'industrie.....	247	5.2	35	5.3	248	11.2	355	9.7	66	3.9	351	7.9	602	7.2	101	4.3	599	9.0
Muuta työväkeä — Autres ouvriers....	623	13.2	142	21.6	897	40.8	1 159	31.8	271	15.9	935	21.0	1 782	21.3	413	17.5	1 832	27.5
Sotaväen alipäälliköitä ja miehistöä — Sous-officiers et soldats.....	2 911	61.7	2	0.3	4	0.2	118	3.2	—	—	1	0.0	3 029	36.2	2	0.1	5	0.1
Palvelijoita — Domestiques.....	100	2.1	169	25.7	36	1.6	90	2.5	443	26.0	49	1.1	190	2.3	612	25.9	85	1.2
Korkeampaa opetusta nauttivaa nuorisoa — Etudiants etc.....	47	1.0	18	2.8	—	—	38	1.1	20	1.2	—	—	85	1.0	38	1.6	—	—
Muita — Autres	50	1.1	132	20.1	246	11.2	55	1.5	263	15.5	454	10.2	105	1.3	395	16.8	700	10.5
Yhteensä — Total	4 720	100.0	657	100.0	2 202	100.0	3 642	100.0	1 700	100.0	4 459	100.0	8 362	100.0	2 357	100.0	6 661	100.0

184. Postisäästöpankin toiminta vuosina 1902—1910.

Caisse d'épargne postale 1902—1910.

L ä ä n i t. Gouvernements.	Asiamiesten toiminta. — Opération des commissionnaires.												Maalaiskirjeenkantajain toiminta. ¹⁾ Opération des facteurs ruraux.				
	Asiamiesten luku. Nombre de commissionnaires.			Säästöpanojen luku. Nombre de versements.			Säästöpanojen määrä. Montant des versements.			Annettujen säästökirjoja. Nombre de livrets nouveaux.			Maalaiskirjeenkantajain luku. Nombre de facteurs ruraux.	Säästöpanojen. Versements.		Säästökirjoja. Livrets nouveaux.	
	Kouluisia. Dans les écoles.	Työpankoissa. Aux lieux de travail.	Yhteensä. Total.	Kouluisia. Dans les écoles.	Työpankoissa. Aux lieux de travail.	Yhteensä. Total.	Kouluisia. Dans les écoles.	Työpankoissa. Aux lieux de travail.	Yhteensä. Total.	Kouluisia. Dans les écoles.	Työpankoissa. Aux lieux de travail.	Yhteensä. Total.		Luku. Nombre.	Määrä. Montant.		
													Luku. Nombre.			Määrä. Montant.	
1910.																	
Uudenmaan	46	2	48	939	23	962	3 077	197	3 274	438	3	441	11	130	997	89	
Turun ja Porin	52	—	52	630	—	630	2 676	—	2 676	356	—	356	27	276	1 035	163	
Hämeen	39	—	39	368	—	368	687	—	687	259	—	259	13	117	359	96	
Viipurin	49	2	51	663	12	675	5 789	35	5 824	359	7	366	26	331	1 934	204	
Mikkelin	20	—	20	139	—	139	247	—	247	105	—	105	13	84	296	65	
Kuopion	41	—	41	676	—	676	553	—	553	365	—	365	13	92	612	69	
Vaasan	35	—	35	515	—	515	1 564	—	1 564	201	—	201	21	117	685	80	
Oulun	36	1	37	526	17	543	1 160	768	1 928	193	6	199	25	276	1 332	205	
Yhteensä	318	5	323	4 456	52	4 508	15 753	1 000	16 753	2 276	16	2 292	151	1 473	7 250	976	
V. 1909	85	6	91	1 703	58	1 761	8 180	1 482	9 662	345	4	349	—	—	—	—	
» 1908	94	7	101	2 266	151	2 417	10 839	7 578	18 417	390	27	417	—	—	—	—	
» 1907	103	8	111	3 637	219	3 856	13 663	15 392	29 055	596	46	642	—	—	—	—	
» 1906	130	10	140	4 796	375	5 171	21 967	18 970	40 937	724	59	783	—	—	—	—	
» 1905	144	13	157	6 755	577	7 332	26 015	11 817	37 832	1 019	66	1 085	—	—	—	—	
» 1904	154	14	168	9 573	914	10 487	26 411	17 308	43 719	1 598	108	1 706	—	—	—	—	
» 1903	164	17	181	13 950	1 633	15 583	34 570	29 445	64 015	3 640	203	3 843	—	—	—	—	
» 1902 ²⁾	145	19	164	5 352	1 883	7 235	11 137	32 921	44 058	2 947	271	3 218	—	—	—	—	

¹⁾ Maalaiskirjeenkantajain toimi alkoi marraskuussa 1910. — Depuis novembre 1910. — ²⁾ Oppilaitoksissa toimivat asiemiehet alkoivat toimintansa syyskuun 16 päivänä 1902. — Depuis le 16 septembre 1902.

185. Pitäjänmakasiinit vuonna 1909.
Magasins de blé des communes en 1909.

Läänit ja kihlakunnat. Gouvernements et bailliages.	Säästö vuoden lopulla tilin mukaan. Montant des dépôts à la fin de l'année.					Siitä oli makasiinissa. Restant en magasin.		
	Viljaa, hehtolitraa. Céréales.			Rahassa. En argent.		Viljaa, hehtolitraa. Céréales.		
	Seigle.	Rukkiita. Orge.	Ohriä. Avoine.	Kaurjoja. Avoine.	Mares. Markkaa.	Seigle.	Rukkiita. Orge.	Ohriä. Avoine.
Uudenmaan lääni.								
Raaseporin kihlakunta	3 257	—	—	—	39 714	2 780	—	—
Lohjan »	4 116	105	1 615	—	148 555	2 939	94	1 020
Helsingin »	8 066	—	4 179	—	57 218	6 061	—	2 141
Pernajan »	5 594	1 500	9 174	—	95 377	4 892	1 205	7 339
<i>Koko lääni</i>	<i>21 033</i>	<i>1 605</i>	<i>14 968</i>	<i>—</i>	<i>340 864</i>	<i>16 672</i>	<i>1 299</i>	<i>10 500</i>
Turun ja Porin lääni.								
Ahvenanmaan kihlakunta	539	—	—	—	1 091	414	—	—
Vehmaan »	1 416	293	1 399	—	6 988	1 240	247	711
Mynämäen »	2 375	937	3 294	—	9 468	2 012	759	2 170
Piikkiön »	815	—	687	—	8 687	804	—	646
Halikon »	5 307	112	1 423	—	60 743	4 822	94	1 014
Ulvilan »	5 752	2 209	5 632	—	65 336	4 006	1 657	3 807
Ikaalisten »	9 543	3 214	2 674	—	38 670	4 809	1 609	1 333
Tyrvään »	3 614	1 744	2 190	—	15 091	3 155	1 527	1 419
Loimaan »	5 687	1 930	2 929	—	12 461	4 780	1 712	1 963
Maskun »	5 508	527	11 063	—	16 480	4 200	370	6 609
<i>Koko lääni</i>	<i>40 556</i>	<i>10 966</i>	<i>31 291</i>	<i>—</i>	<i>235 015</i>	<i>30 242</i>	<i>7 975</i>	<i>19 672</i>
Hämeen lääni.								
Ruoveden kihlakunta	3 280	413	3 490	—	14 467	2 798	357	2 597
Pirkkalan »	1 879	717	3 786	—	14 405	1 431	632	2 887
Tammelan »	5 296	1 801	2 772	—	86 479	3 822	1 636	1 706
Hauhon »	3 110	732	695	—	26 080	2 602	636	492
Jämsän »	3 470	968	1 051	—	9 775	2 557	826	595
Hollolan »	5 294	2 149	1 332	—	12 735	3 853	1 731	1 066
<i>Koko lääni</i>	<i>22 329</i>	<i>6 780</i>	<i>13 126</i>	<i>—</i>	<i>163 941</i>	<i>17 063</i>	<i>5 818</i>	<i>9 343</i>
Viipurin lääni.								
Ranuan kihlakunta	—	—	601	—	649	—	—	358
Kymn »	1 808	103	3 700	—	45 845	1 538	93	3 388
Lappeen »	1 989	187	570	—	84 263	629	176	339
Jääsken »	4 406	1 394	4 427	—	91 962	1 757	1 064	2 849
Äyräpään »	3 212	1 127	4 510	—	60 922	538	277	1 435
Käkisalmen »	1 728	529	119	—	13 040	507	285	—
Kurkijoen »	7 061	698	—	—	—	1 724	292	—
Sortavalan »	3 523	177	277	—	85 257	803	79	95
Salmin »	3 090	1 149	2 089	—	9 331	1 603	754	1 085
<i>Koko lääni</i>	<i>26 817</i>	<i>5 364</i>	<i>16 293</i>	<i>—</i>	<i>391 269</i>	<i>9 099</i>	<i>3 020</i>	<i>9 549</i>

Läätit ja kihlakunnat. Gouvernements et bailliages.	Säästö vuoden lopulla tilin mukaan. Montant des dépôts à la fin de l'année.					Siitä oli makasiinissa. Restant en magasin.		
	Viljaa, hehtolitraa. Céréales.			Rahassa. En argent		Viljaa, hehtolitraa. Céréales.		
	Seigle.	Rukita. Orge.	Ohria. Avoine.	Kauroja. Mars.	Markkaa.	Seigle.	Rukita. Orge.	Ohria. Avoine.
Mikkelin lääni.								
Heinolan kihlakunta.....	7 586	1 873	1 525	6 151	2 614	1 281	251	
Mikkelin »	6 743	2 942	1 228	19 611	3 349	2 186	—	
Juvan »	14 193	6 779	4 393	12 969	4 505	3 974	2 894	
Rantasalmen »	10 845	4 294	3 959	39 345	1 814	2 012	572	
<i>Koko lääni</i>	<i>39 367</i>	<i>15 888</i>	<i>11 105</i>	<i>78 076</i>	<i>12 282</i>	<i>9 456</i>	<i>3 717</i>	
Kuopion lääni.								
Pielisjärven kihlakunta	7 089	7 954	540	5 362	2 822	4 167	311	
Ilomantsin »	11 325	5 974	—	12 391	4 636	3 271	—	
Liperin »	19 334	11 203	1 614	34 720	5 405	5 012	1 072	
Iisalmen »	10 141	10 275	543	32 046	4 980	5 521	170	
Kuopion »	4 844	4 208	1 629	46 047	2 397	2 902	1 177	
Rautalammin »	15 962	5 977	3 929	2 076	5 213	2 634	1 226	
<i>Koko lääni</i>	<i>68 695</i>	<i>45 591</i>	<i>8 255</i>	<i>132 642</i>	<i>25 453</i>	<i>23 507</i>	<i>3 956</i>	
Vaasan lääni.								
Ilmajoen kihlakunta	7 980	5 993	8 217	43 614	5 742	5 040	5 476	
Korsholman »	8 585	8 094	9 604	40 050	4 624	5 584	5 100	
Lapuan »	13 432	9 253	8 325	22 620	5 827	6 566	4 618	
Pietarsaaren »	6 179	7 581	2 737	68 901	2 601	4 698	1 190	
Kuortaneen »	12 585	11 686	5 998	30 497	3 384	5 751	2 524	
Laukaan »	21 676	11 621	2 842	27 445	8 276	7 320	988	
<i>Koko lääni</i>	<i>70 437</i>	<i>54 228</i>	<i>37 723</i>	<i>233 127</i>	<i>30 454</i>	<i>34 959</i>	<i>19 896</i>	
Oulun lääni.								
Oulun kihlakunta.....	6 019	6 948	622	92 274	3 232	4 725	223	
Salon »	12 997	15 262	496	33 523	4 670	6 937	334	
Haapajärven »	15 957	16 652	295	14 226	5 498	4 581	134	
Kajaanin »	11 595	11 173	242	22 277	4 674	6 378	178	
Kemin »	911	8 191	—	14 736	365	4 954	—	
Lapin »	—	4 431	—	305	—	1 306	—	
<i>Koko lääni</i>	<i>47 479</i>	<i>62 657</i>	<i>1 655</i>	<i>177 341</i>	<i>18 439</i>	<i>28 881</i>	<i>869</i>	
Koko maa	336 713	203 079	134 416	1 752 275	159 704	114 915	77 502	

186. Katsaus pitäjänmakasiinien tilaan vuosina 1879—1909.

Situation des magasins de blé des communes 1879—1909.

Vuonna. Année.	Säästö vuoden lopulla tilin mukaan. Montant des dépôts à la fin de l'année.					Siitä oli makasiinissa. Restant en magasin.			
	Viljaa, hehtolitraa. Céréales.				Rahassa. En argent.	Viljaa, hehtolitraa. Céréales.			
	Rukkiin. Seigle.	Ohrin. Orge.	Kaurin. Avoine.	Herneitä. Pois.	Markkaa. Mars.	Rukkiin. Seigle.	Ohrin. Orge.	Kaurin. Avoine.	Herneitä. Pois.
1879.....	307 361	177 784	26 976	109	382 387	185 920	99 080	22 912	94
1880.....	307 739	177 548	27 797	77	291 079	184 918	99 836	21 490	69
1881.....	316 645	180 387	28 861	84	450 101	114 724	83 085	20 183	33
1882.....	325 033	187 727	32 269	84	362 879	182 458	104 135	26 556	49
1883.....	332 827	191 004	34 795	646	401 853	224 257	124 066	28 661	430
1884.....	341 584	195 355	39 734	496	412 659	211 292	113 751	29 617	477
1885.....	347 605	197 109	41 490	64	403 966	206 784	110 267	31 855	56
1886.....	349 709	201 393	45 316	92	405 076	227 976	126 412	35 756	87
1887.....	355 803	204 646	47 043	89	368 550	247 414	135 942	38 297	58
1888.....	357 483	206 300	49 149	—	410 760	239 619	135 572	37 149	—
1889.....	354 669	208 335	50 791	61	415 065	235 635	130 977	34 956	54
1890.....	347 189	208 624	57 619	59	450 553	226 493	133 369	38 208	53
1891.....	344 156	204 796	53 918	58	603 791	193 449	117 514	31 451	51
1892.....	350 970	201 420	58 621	57	686 733	122 032	57 422	35 260	37
1893.....	359 344	212 310	62 997	58	659 905	159 418	80 723	39 663	39
1894.....	370 481	221 960	74 460	¹⁾ 4 302	634 061	207 930	115 018	51 239	¹⁾ 3 173
1895.....	374 418	221 507	77 361	87	682 232	249 552	144 720	59 283	80
1896.....	375 465	226 298	82 163	54	628 102	275 962	161 877	63 727	51
1897.....	367 566	221 840	84 428	74	735 335	272 471	165 941	61 063	68
1898.....	363 639	224 849	86 022	—	777 641	254 331	157 325	62 117	—
1899.....	353 955	219 711	91 037	49	948 942	190 675	124 594	51 549	40
1900.....	353 735	222 053	94 646	49	940 061	182 602	108 077	58 762	47
1901.....	338 143	210 728	126 239	62	1 002 412	200 073	118 829	85 899	51
1902.....	347 591	218 702	107 845	66	1 013 488	123 734	96 851	35 231	30
1903.....	341 797	217 962	108 730	70	1 000 001	153 219	102 423	57 484	53
1904.....	347 154	219 963	109 194	69	1 103 545	138 614	109 401	48 383	47
1905.....	342 756	217 422	111 816	55	1 264 103	161 944	116 540	61 673	46
1906.....	338 892	210 406	121 776	67	1 464 336	177 150	121 954	73 642	52
1907.....	334 242	204 323	123 715	—	1 596 772	144 345	107 933	68 871	—
1908.....	340 469	205 943	129 554	—	1 707 828	161 682	118 424	80 123	—
1909.....	336 713	203 079	134 416	—	1 752 275	159 704	114 915	77 502	—

¹⁾ Herneitä ja tattaria. — Pois et sarrasin.

187. Obligatsioonilainoja 1909 ja 1910 vuosien lopussa.

Emprunts à la fin des années 1909 et 1910.

Obligatiooneja, jotka on liik- keeseen päästänyt: Emprunteur.	Lainan alkuperäinen suuruus. Montant primitif.	Vuosi, jona laina Année		Korkomäärä. Taux d'intérêt. %	Liikkeessä oleva pääoma- määrä. Montant à rembourser.	
		on otettu. de l'emission.	piikki takaisin maksettaman. du denier remboursement.		³¹ / ₁₂ 1909.	³¹ / ₁₂ 1910.
I. Valtio — L'Etat	17 337 375	1868	1911	6	309 994.—	164 464.—
	40 581 324	1889	1949	3 ¹ / ₂	34 571 744.—	34 155 269.—
	18 000 000	1895	1951	3 ¹ / ₂	16 117 500.—	15 945 000.—
	55 000 000	1898	1958	3	50 480 500.—	50 009 500.—
	25 000 000	1901	1957	3 ¹ / ₂	23 566 500.—	23 368 000.—
	10 000 000	1903	1959	3 ¹ / ₂	9 577 000.—	9 503 500.—
	45 270 000	1909	1965	4 ¹ / ₂	45 080 872.—	44 883 193.—
Yhteensä I	211 188 699	—	—	—	179 704 110.—	178 028 926.—
II. Kaupungit. — Villes.	1 500 000	1876	1926	5	985 600.—	947 400.—
Helsinki	1 550 000	1882	1915	4 ¹ / ₂	491 000.—	418 000.—
	4 500 000	1892	1952	4 ¹ / ₂	4 115 500.—	4 082 000.—
	3 994 000	1898	1953	3 ¹ / ₂	2 755 500.—	2 728 500.—
	3 000 000	1900	1956	4	2 841 000.—	2 820 000.—
	8 000 000	1902	1958	4	7 684 000.—	7 631 500.—
	16 096 000	1909	1961	4 ¹ / ₂	16 096 000.—	16 015 520.—
Yhteensä	38 640 000	—	—	—	34 968 600.—	34 642 920.—
Turku	700 000	1885	1937	4 ¹ / ₂	545 100.—	534 500.—
	2 500 000	1896	1942	3 ⁶ / ₁₀	2 134 500.—	2 099 000.—
	4 500 000	1902	1942	5	4 196 500.—	4 144 000.—
	4 500 000	1909	1953	4 ¹ / ₂	4 500 000.—	4 467 000.—
Yhteensä	12 200 000	—	—	—	11 376 100.—	11 244 500.—
Pori	720 000	1891	1924	4	439 100.—	416 900.—
	900 000	1897	1938	4	756 000.—	741 000.—
	900 000	1903	1942	4 ¹ / ₂	839 000.—	827 000.—
Yhteensä	2 520 000	—	—	—	2 034 100.—	1 984 900.—
Rauma	1 000 000	1896	1960	4	973 000.—	967 000.—
Tampere	600 000	1887	1945	4 ¹ / ₂	525 500.—	519 500.—
	1 500 000	1895	1955	4	1 419 000.—	1 408 000.—
	3 000 000	1903	1942	4 ¹ / ₂	2 798 000.—	2 759 000.—
	2 992 850	1910	1950	4 ¹ / ₂	—	2 992 850.—
Yhteensä	8 092 850	—	—	—	4 742 500.—	4 767 350.—
Viipuri	200 000	1887	1919	4 ¹ / ₂	91 500.—	84 000.—
	500 000	1892	1943	4 ¹ / ₂	468 000.—	461 000.—
	1 200 000	1896	1930	4	907 000.—	877 500.—
	1 050 000	1902	1946	4 ¹ / ₂	986 500.—	975 500.—
	5 000 000	1909	1960	5	5 000 000.—	5 000 000.—
Yhteensä	7 950 000	—	—	—	7 453 000.—	7 398 000.—
Hanko	650 000	1906	1956	5	641 000.—	637 000.—
Kotka	500 000	1900	1943	5	440 000.—	430 000.—
Loviisa	1 200 000	1898	1937	4 ¹ / ₂	1 035 000.—	1 020 000.—
Nikolainkaupunki	200 000	1885	1925	4 ¹ / ₂	126 000.—	120 000.—
	648 000	1893	1928	4 ¹ / ₂	468 000.—	452 000.—
	848 000	—	—	—	594 000.—	572 000.—
Yhteensä	1 696 000	—	—	—	1 188 000.—	1 144 000.—
Oulu	300 000	1881	1913	4 ⁸ / ₁₀	59 000.—	43 600.—
	500 000	1895	1927	4 ¹ / ₂	372 200.—	358 400.—
Yhteensä	800 000	—	—	—	431 200.—	402 000.—
Yhteensä II	74 400 850	—	—	—	64 688 500.—	66 977 670.—

Obligatsiooneja, jotka on liik- keeseen päästänyt: Emprunteur.	Lainan alkuperäinen suurus. Montant primitif.	Vuosi, jona laina Année		Korkomäärä. Taux d'intérêt. %	Liikkeessä oleva pääto- määrä. Montant à rembourser.	
		de l'émission. on otettu.	pitää takaisin maksettaman. du dernier remboursement.		31/12 1909.	31/12 1910.
<i>III. Kirkolliset seurakunnat. — Paroisses ecclésiastiques.</i>						
Helsingin kaupungin ruotsal- suomal. seurakunta.....	400 000 300 000 500 000 600 000	1891 1895 1896 1909	1923 1930 1918 1944	4 1/2 4 4 5	238 500.— 232 500.— 257 000.— 600 000.—	225 500.— 225 500.— 233 000.— 593 500.—
<i>Yhteensä III</i>	<i>1 800 000</i>	—	—	—	<i>1 328 000.—</i>	<i>1 277 500.—</i>
<i>IV. Luottolaitokset. — Etablis- sements de crédit.</i>						
Suomen hypoteekkiyhdistys..	9 630 000 7 500 000 8 734 500 15 800 000 7 187 000 10 000 000 12 300 000	1887 1895 1896 1902 1903 1907 1909	1921 1951 1958 1964 1956 1943 1950	4 3 1/2 4 4 1/2 4 1/2 4 4 1/2	4 890 000.— 6 716 000.— 8 067 000.— 15 233 500.— 6 966 000.— 9 920 000.— 12 300 000.—	4 565 000.— 6 644 000.— 7 981 000.— 15 132 500.— 6 908 500.— 9 877 500.— 12 221 500.—
<i>Yhteensä</i>	<i>71 151 500</i>	—	—	—	<i>64 092 500.—</i>	<i>63 330 000.—</i>
Osakeyhtiö Suomen Kaupun- kien hypoteekikassa.....	15 000 000 3 000 000 8 000 000 10 000 000 6 000 000 6 000 000 8 000 000 5 000 000	1895 1896 1897 1900 1900 1909 1/3 1909 1/3 1910	1951 1925 1953 1944 1959 1959 1959 1959	4 4 4 4 1/2 4 1/2 4 1/2 4 1/2 4 1/2	13 699 000.— 2 970 000.— 7 435 000.— 8 752 000.— 5 830 000.— 5 967 000.— 8 000 000.— —	13 566 000.— 2 969 000.— 7 371 500.— 8 500 000.— 5 800 000.— 5 932 000.— 7 908 000.— 4 942 500.—
<i>Yhteensä</i>	<i>61 000 000</i>	—	—	—	<i>52 653 000.—</i>	<i>56 989 000.—</i>
Suomen Kiinteistöpankki Osa- keyhtiö.....	10 000 000	1907	1963	5	3 421 000.—	4 221 000.—
Suomen Yhdyspankki.....	10 403 237	1895	1951	3 1/2	9 335 210.—	9 248 213.—
Pohjoismaiden Osakepankki Kauppaa ja Teollisuutta varten.....	5 000 000 5 000 000	1897 1898	1949 1950	4 4	4 550 000.— 4 596 000.—	4 502 000.— 4 550 000.—
<i>Yhteensä</i>	<i>10 000 000</i>	—	—	—	<i>9 146 000.—</i>	<i>9 052 000.—</i>
Suomen kaupunki- ja maalais- kuntain Keskuslainarahasto O.-Y.....	4 000 000	1910	1949	5	—	2 230 000.—
<i>Yhteensä IV</i>	<i>166 554 737</i>	—	—	—	<i>138 647 710.—</i>	<i>145 070 213.—</i>
<i>V. Yhtiöitä kulkuneuvoja var- ten. — Sociétés assurant des services de communication.</i>						
Loviisan—Vesijärven Rauta- tie-O.-Y.....	750 000	1900	1933	5	660 000.—	645 000.—
Haminan Rautatie-O.-Y.	500 000	1902	1949	5	483 000.—	479 000.—
Helsingin Raitiotie- ja Omni- bus O.-Y.....	850 000 650 000 800 000	1900 1901 1908	1919 1921 1923	4 1/2 5 6	595 000.— 560 000.— 800 000.—	540 000.— 530 000.— 800 000.—
<i>Yhteensä</i>	<i>2 300 000</i>	—	—	—	<i>1 955 000.—</i>	<i>1 870 000.—</i>
Helsingin Telefoonyhdistys..	900 000	1901	1926	6	738 600.—	712 600.—
Viipurin uusi Telefooni O.-Y.	130 000	1894	1915	6	47 000.—	40 000.—
<i>Yhteensä V</i>	<i>4 580 000</i>	—	—	—	<i>3 883 600.—</i>	<i>3 746 600.—</i>

Obligatiooneja, jotka on liikkeeseen päästänyt: Emprunteur.	Lainan alkuperäinen suunnus. Montant primitif.	Vuosi, jona laina Année		Korkomäärä. Taux d'intérêt. %	Liikkeessä oleva pääomamäärä. Montant à rembourser.	
		on otettu. de l'émission.	pidättäminen. du denier. remboursement.		31/12 1909.	31/12 1910.
<i>VI. Yhtiöt teollisuutta varten.</i> <i>— Sociétés industrielles.</i>						
Nokian O.-Y.....	1 000 000	1895	1922	4 1/2	748 000.—	699 000.—
Tampereen Pellava- ja Rauta- teollisuus O.-Y.....	2 000 000	1899	1919	5	1 700 000.—	1 610 000.—
	5 000 000	1909	1944	5 1/2	5 000 000.—	4 975 000.—
<i>Yhteensä</i>	<i>7 000 000</i>	—	—	—	<i>6 700 000.—</i>	<i>6 585 000.—</i>
Kemin metsäteollisuus O.-Y...	750 000	1893	1911	5 1/2	100 000.—	—
Forssan O.-Y.	700 000	1894	1914	5	244 000.—	200 000.—
Fiskarsin O.-Y.....	1 200 000	1895	1929	4 1/2	948 000.—	914 000.—
Kuusankosken O.-Y.	1 000 000	1896	1926	4 1/2	690 000.—	690 000.—
	2 000 000	1896	1929	5 1/2	1 488 000.—	1 486 000.—
	4 000 000	1904	1930	6	3 594 000.—	3 589 000.—
Kymin O.-Y.	1 000 000	1905	1915	6	1 000 000.—	1 000 000.—
	7 000 000	1906	1918	5 1/2	7 000 000.—	7 000 000.—
	2 000 000	1907	1918	6	2 000 000.—	2 000 000.—
	5 213 000	1910	1933	6	—	5 213 000.—
<i>Yhteensä</i>	<i>21 213 000</i>	—	—	—	<i>15 082 000.—</i>	<i>20 288 000.—</i>
Vaasan Puuvillateollisuus O.-Y.	1 000 000	1896	1926	4 1/2	714 000.—	685 000.—
Osakeyhtiö Valkiakoski	700 000	1897	1916	4 1/2	308 000.—	262 000.—
Osakeyhtiö Taalintehdas	1 250 000	1898	1923	5	978 000.—	928 000.—
Veljekset Åström, O.-Y.	1 500 000	1898	1913	4 1/2	502 000.—	385 000.—
Osakeyhtiö Tornator	5 000 000	1909	1929	5	5 000 000.—	4 849 000.—
Sähkö O.-Y. ent. Paul Wahl & C:o Sähkö os.	420 000	1899	1934	5	300 000.—	288 000.—
Osakeyhtiö W. Gutzeit & C:o H. Borgström nuorempi Tu- pakkatehdas O.-Y.	5 550 000	1902	1922	5	4 184 000.—	3 948 000.—
	900 000	1903	1923	5	715 000.—	677 500.—
Enson Puuhiomo O.-Y.....	1 500 000	1903	1923	6	1 200 000.—	1 125 000.—
	875 000	1906	1934	6	875 000.—	875 000.—
<i>Yhteensä</i>	<i>2 375 000</i>	—	—	—	<i>2 075 000.—</i>	<i>2 000 000.—</i>
Kaukaan tehdas	2 000 000	1903	1926	5	1 660 000.—	1 593 000.—
Kannuskosken O.-Y.	220 000	1907	1931	6	220 000.—	215 000.—
<i>Yhteensä VI</i>	<i>53 778 000</i>	—	—	—	<i>41 168 000.—</i>	<i>45 206 500.—</i>
Kalkki yhteensä (I—VI)	512 302 286	—	—	—	429 419 920.—	440 307 409.—

188. Panttilainausliike

Mouvement des prêts

Panttilaitokset. Etablissements.	Paikkakunta. Lieu.	Alkämisyvuosi. Date de la fondation.	Lainauslita vuoden alussa. Etat au 1 janvier.		annettuja lainoja. Engagements.		Vuoden Varia- maktet- tettuja Prêts et
			Panttien luku. Nombre de nantissements.	Pääomaa, Smk. Capital, marcs.	Panttien luku. Nombre de nantissements.	Pääomaa, Smk. Capital, marcs.	Panttien luku. Nombre de nantissements.
1909.							
Turun kaup. panttilainauslaitos	Turku.	1869	19 045	140 372	3) 72 578	3) 514 201	71 638
Helsingin Pantti-Osakeyhtiö ¹⁾	Helsinki.	1882	55 367	967 385	244 252	3 637 434	243 067
Viipurin panttilaitos-osakeyhtiö	Viipuri.	1896	5 994	72 548	23 761	243 082	23 013
O. Y. Helsingin Panttilaina- konttori ²⁾	Helsinki.	1898	30 862	632 711	125 855	2 285 950	125 268
O. Y. Hämeenlinnan Panttilai- nakonttori	H:linna.	1899	1 651	15 482	2 273	33 364	2 657
Koko maa	—	—	112 919	1 828 498	468 719	6 713 981	465 643
V. 1908	—	—	94 600	1 565 277	458 083	6 493 974	439 764
» 1907	—	—	99 037	1 434 731	407 359	5 639 055	411 796
» 1906	—	—	97 784	1 344 390	413 467	5 094 878	412 214
» 1905	—	—	105 150	1 336 958	429 406	4 969 293	436 772
» 1904	—	—	101 084	1 226 560	418 402	4 705 981	414 336
» 1903	—	—	101 781	1 246 951	408 297	4 379 138	408 994
» 1902	—	—	93 214	1 152 651	395 518	4 384 584	386 951
» 1901	—	—	83 493	1 163 517	371 835	4 377 239	362 114
» 1900	—	—	72 113	925 755	345 945	3 991 773	334 565
» 1899	—	—	61 526	730 877	310 828	3 397 678	300 241
» 1898	—	—	55 822	613 306	268 233	2 774 317	262 529

1) Yksi pää- ja kolme haarakonttoria.

2) » » » yksi haarakonttori.

3) Tästä 5 kpl. ja Smk. 21 tilioikaisua.

vuosina 1898—1909.

sur gages 1898—1909.

kuluessa tuja ja pois- lainoja. remboursés rayés.	Lainauslita vuoden lopussa. Etat au 31 décembre.		Lainojen keski- määrä. Valeur moyenne des prêts.	Tuloja. Revettes.	Menoja. Dépenses.	Voitto: Bénéfices attribués					
	Pääomaa, Smk. Capital, marcs.	Panttien luku. Nombre de nantissements.				osakkaille. aux action- naires.		vara- rahasto. au fonds de réserve.	muuhin tarkoit. aux autres destinés.	Yhteensä. Total.	
						Smk. Marcs.	%:ia osakepää- omasta. % du capital.				Smk. Marcs.
509 415	19 985	145 158	7	26	53 193	45 944	—	—	7 249	—	7 249
3 625 145	56 552	979 674	17	32	261 941	196 138	57 600	6.0	1 468	6 735	65 803
236 970	6 742	78 610	11	66	23 324	14 398	1 530	6.0	7 396	—	8 926
2 245 793	31 449	672 868	21	40	146 188	100 104	12 000	6.0	14 000	20 084	46 084
37 919	1 267	10 927	8	63	4 170	2 928	1 200	6.0	—	42	1 242
6 655 242	115 995	1 887 237	16	27	488 816	359 512	72 330	6.0	30 113	26 861	129 304
6 230 753	112 919	1 828 498	16	19	450 777	342 654	79 585	6.6	15 527	13 061	108 123
5 508 509	94 600	1 565 277	16	55	381 327	293 662	66 336	5.5	4 590	16 739	87 665
5 004 537	99 037	1 434 731	14	49	377 954	288 830	64 738	8.0	11 383	13 008	89 124
4 961 861	97 784	1 344 390	13	75	374 887	283 749	60 136	7.5	7 062	23 940	91 138
4 595 583	105 150	1 336 958	11	25	352 103	274 468	60 136	7.5	3 878	13 621	77 635
4 399 529	101 084	1 226 560	10	72	348 646	266 586	58 335	7.2	6 720	17 005	82 060
4 290 284	101 781	1 246 951	11	09	342 036	265 187	57 534	7.1	14 758	4 557	76 849
4 388 105	93 214	1 152 651	11	77	329 237	259 518	38 934	7.7	5 319	25 466	69 719
3 754 011	83 493	1 163 517	11	53	297 598	242 841	30 333	5.7	22 870	1 554	54 757
3 202 800	72 113	925 755	12	84	256 650	199 953	29 932	5.9	23 864	2 901	56 697
2 656 746	61 526	730 877	10	34	205 727	131 608	25 530	?	44 258	4 331	74 119

188. Panttilainausliike
Mouvement des prêts sur

Panttilaitokset, Etablissements.	Maksettuja ja poistettuja lainoja. — Prêts remboursés et							
	Pantin lunastamisella. Par rachat du gage.		Lainan uusimisella. Par renouvellement du prêt.		Pantin myymisellä. Par vente du gage.		Varastetuksi havaitun tavaran luovuttamisella. Par abandons de biens volés.	
	Panttien luku. Nombre.	Pääoma, Smk. Capital, marcs.	Panttien luku. Nombre.	Pääoma, Smk. Capital, marcs.	Panttien luku. Nombre.	Pääoma, Smk. Capital, marcs.	Panttien luku. Nombre.	Pääoma, Smk. Capital, marcs.
1909.								
Turun kaupungin panttilainauslaitos.....	49 623	301 958	17 335	181 499	4 672	25 902	8	56
Helsingin Pantti-Osakeyhtiö	159 228	1 695 658	71 123	1 798 815	12 569	129 417	147	1 255
Viipurin panttilaitos-o.-y.	18 670	171 783	3 771	59 925	565	5 183	7	79
O. Y. Helsingin Panttilainakonttori	76 084	1 194 420	42 847	973 376	6 273	77 196	64	801
O. Y. Hämeenlinnan Panttilainakonttori	1 844	23 454	498	9 682	315	4 783	—	—
Koko maa	305 449	3 387 273	135 574	3 023 297	24 394	242 481	226	2 191
V. 1908.....	302 210	3 229 845	113 451	2 748 586	23 880	249 960	223	2 362
» 1907.....	283 478	3 093 359	105 707	2 221 049	22 428	191 890	183	2 211
» 1906.....	278 365	2 696 898	109 808	2 124 915	23 904	181 355	137	1 369
» 1905.....	294 686	2 728 755	115 132	2 012 728	26 784	218 957	170	1 421
» 1904.....	278 069	2 574 724	110 846	1 822 657	25 147	195 416	274	2 786
» 1903.....	273 060	2 461 369	110 981	1 737 266	24 777	196 303	176	4 591
» 1902.....	258 740	2 388 212	105 423	1 718 930	22 623	181 502	165	1 640
» 1901.....	245 673	2 533 876	95 673	1 672 558	20 586	180 178	182	1 493
» 1900.....	234 906	2 279 975	81 309	1 302 598	18 185	170 178	165	1 260
» 1899.....	1) 283 987	3 043 325	?	?	16 134	158 405	120	1 070
» 1898.....	1) 251 233	2 560 615	?	?	11 182	95 170	114	961

1) Tähän sisältyvät myöskin uudistetut lainat. — Y compris les prêts dégagés après

vuosina 1898—1909. (Jatk.)
gages 1898—1909. (Suite).

Yhteensä. Total.	Pääoma, Smk. Capital, marcs.	%:na käytetystä pääomasta. En % du capital prêté.		Hautokauppojen luku. Nombre d'enchères.	Hautokaupalla myytyjen panttien: Nantissements vendus:						
		Immastettuja ja uusittuja. Dégagés et renouvelés.	Myytyjä. Vendus.		Varastettuna luovutettuja. Objets volés restitués.	luku %:na luovutettavaksi langettimesta pantista. en % des gages perdus.	luku %:na luovutettavaksi langettimesta pantista. en % des gages perdus.	lainain keskim., Smk. capital moyen, marcs.	lainausmaksu, Smk. provisions, marcs.	laskoksen huutaman panttien pääoma %:na kaikkien panttien pääomasta. Rachetés par l'établissement en % du total vendu.	
71 638	509 415	94.9	5.1	[0.01]	47	99	6.5	25 902	5: 54	3 234	—
243 067	3 625 145	96.4	3.6	[0.03]	48	262	5.2	129 417	10: 30	18 088	20.0
23 013	236 970	97.8	2.2	[0.03]	12	47	2.4	5 111	9: 11	960	—
125 268	2 245 793	96.5	3.5	[0.04]	24	261	5.0	77 196	12: 31	9 028	18.8
2 657	37 919	87.4	12.6	—	3	105	11.9	4 783	15: 18	807	—
465 643	6 655 242	96.3	3.7	[0.03]	134	182	5.2	242 409	9: 94	32 117	16.7
439 764	6 230 753	96.0	4.0	0.0	134	178	5.4	249 960	10: 47	32 244	17.2
411 796	5 508 509	96.5	3.5	0.0	137	164	5.4	190 891	8: 56	25 255	13.9
412 214	5 004 537	96.4	3.6	0.0	134	178	5.8	180 874	7: 57	24 936	12.1
436 772	4 961 861	95.6	4.4	0.0	135	198	6.1	217 022	8: 12	29 453	22.7
414 336	4 595 583	95.7	4.3	0.0	135	186	6.1	195 092	7: 76	26 602	18.8
408 994	4 399 529	95.4	4.5	0.1	136	182	6.1	196 290	7: 92	26 535	13.9
386 951	4 290 284	95.8	4.2	0.0	136	166	5.8	181 502	8: 02	43 572	13.0
362 114	4 388 105	95.9	4.1	0.0	124	166	5.7	177 766	8: 66	42 415	13.9
334 565	3 754 011	95.4	4.6	0.0	109	167	5.4	171 769	9: 43	23 445	22.6
300 241	3 202 800	95.0	5.0	0.0	85	188	5.4	158 405	9: 82	?	23.8
262 529	2 656 746	96.4	3.6	0.0	55	203	4.3	95 170	8: 51	?	13.0

renouvellement.

189. Panttilainauslaitoksien vuonna 1909 antamat
Prêts consentis par les „Monts-de-piété“ 1909

Panttilaitokset. Etablissements.	Lainojen luku suuruuden mukaan: Nombre de gages ayant obtenu						Lainoista			
	5 markkaa ja sitä pienempiä. 5 mos ou moins.	5-10 markkaa. 5-10 mos.	10-25 markkaa. 10-25 mos.	25-100 markkaa. 25-100 mos.	100-500 markkaa. 100-500 mos.	500 markkaa suurempia. plus de 500 mos.	arvopapereita valeurs mobilières		Kauppa- Mar- varastoja ja varranttia stocks et warrants	
							luku. nombre.	pääom. capital.	luku. nombre.	pääom. capital.
Turun kaupungin panttilainauslaitos	kpl.	kpl.	kpl.	kpl.	kpl.	kpl.	luku.	pääom.	kpl.	luku.
Helsingin Pantti-Osakeyhtiö								Smc.		Smc.
Pääkonttori	45 074	18 089	7 603	1 693	102	12	330	22 489	5	1 045
A-konttori	137 510	62 417	31 597	9 409	2 666	653	3 337	917 741	68	58 226
B-konttori	27 460	13 955	8 168	2 841	1 017	212	921	363 288	24	13 112
C-konttori	28 219	16 975	8 435	2 118	585	170	1 010	260 540	14	14 080
Osakeyhtiö Helsingin Panttilainakonttori	62 492	18 731	7 531	1 867	369	130	640	80 584	30	31 034
Pääkonttori	19 339	12 756	7 463	2 583	695	141	766	213 329	—	—
Haarakonttori	46 016	38 255	30 189	9 756	1 418	221	1 892	649 878	14	69 360
Yhteensä	15 024	18 575	17 573	6 773	1 010	160	1 029	517 356	14	69 360
Helsingin Pantti-Osakeyhtiö 1908	30 992	19 680	12 616	2 983	408	61	863	132 522	—	—
Helsingin Pantti-Osakeyhtiö 1907	228 600	118 761	69 389	20 858	4 186	886	5 559	1 590 108	87	128 631
Turun kaupungin panttilainauslaitos	%	%	%	%	%	%	%	%	%	%
Helsingin Pantti-Osakeyhtiö										
Pääkonttori	62.11	24.93	10.48	2.33	0.14	0.01	0.45	4.37	0.01	0.20
A-konttori	56.30	25.55	12.94	3.85	1.09	0.27	1.37	25.23	0.02	1.60
B-konttori	51.18	26.01	15.22	5.29	1.90	0.40	1.72	31.59	0.04	1.14
C-konttori	49.94	30.04	14.93	3.75	1.04	0.30	1.79	30.27	0.02	1.64
Osakeyhtiö Helsingin Panttilainakonttori	68.58	20.56	8.27	2.05	0.40	0.14	0.70	9.87	0.03	3.80
Pääkonttori	45.02	29.68	17.36	6.01	1.61	0.32	1.78	26.32	—	—
Haarakonttori	36.56	30.40	23.98	7.75	1.13	0.18	1.50	28.42	0.01	3.03
Yhteensä	25.41	31.42	29.73	11.46	1.71	0.27	1.74	33.91	0.02	4.55
Helsingin Pantti-Osakeyhtiö 1908	46.44	29.49	18.90	4.47	0.61	0.09	1.29	17.43	—	—
Helsingin Pantti-Osakeyhtiö 1907	51.64	26.83	15.67	4.71	0.95	0.20	1.25	24.70	0.02	1.99
Helsingin Pantti-Osakeyhtiö 1908	54.17	26.52	14.22	4.24	0.69	0.16	0.89	15.04	0.01	0.50
Helsingin Pantti-Osakeyhtiö 1907	55.67	26.04	13.25	3.94	0.88	0.22	1.29	23.71	0.04	2.87

¹⁾ Tähän ei Turun kaupungin panttilaitos ole lukenut kelloja, kuten Helsingin panttilainausyhtiöt,

lainat, suuruuden ja vakuuksien mukaan.
d'après leur montant et la nature du gage.

annetut vakuudet olivat: — Nature du gage:													
tavaroita chandises		jaloja metal- leja ja teoksia niistä métaux précieux bruts et ouvragés		vaatteita habits		työkaluja ja koneita outils et ma- chines		huonekaluja meubles		sekalaista divers		Yhteensä Total	
luku. nombre.	pääom. capital.	luku. nombre.	pääom. capital.	luku. nombre.	pääom. capital.	luku. nombre.	pääom. capital.	luku. nombre.	pääom. capital.	luku. nombre.	pääom. capital.	luku. nombre.	pääom. capital.
kpl.	Smc.	kpl.	Smc.	kpl.	Smc.	kpl.	Smc.	kpl.	Smc.	kpl.	Smc.	kpl.	Smc.
4 977	26 259	¹⁾ 9 392	¹⁾ 118 041	40 242	205 591	1 007	17 675	484	10 737	16 136	112 343	²⁾ 72 573	²⁾ 514 180
1 944	330 760	67 282	1 015 159	143 458	914 640	3 538	40 110	2 708	66 259	21 917	294 539	244 232	3 637 434
412	163 784	19 255	342 932	26 864	178 905	649	5 488	790	17 074	4 738	65 367	53 653	1 149 950
264	32 953	15 869	229 895	33 289	247 039	1 044	7 024	369	6 968	4 643	62 106	56 502	860 605
835	59 557	18 192	192 693	60 795	305 715	1 210	22 579	1 022	23 030	8 396	101 088	91 120	816 280
433	74 466	13 966	249 639	22 510	182 981	635	5 019	527	19 187	4 140	65 978	42 977	810 599
2 777	129 768	47 691	737 312	64 877	525 349	3 666	115 701	1 595	34 186	3 343	24 396	125 855	2 285 950
1 414	95 028	28 172	489 753	23 449	236 731	2 369	76 216	509	22 246	2 159	18 844	59 115	1 525 554
1 363	34 740	19 519	247 559	41 428	288 598	1 297	39 485	1 086	11 940	1 184	5 552	66 740	760 396
9 698	486 787	124 365	1 870 512	248 577	1 645 580	8 211	173 486	4 787	111 182	41 396	431 278	442 680	6 437 564
1 258	207 150	67 515	1 329 539	141 738	1 039 170	3 668	42 390	2 556	71 911	20 391	330 718	239 292	3 576 865
1 474	265 890	61 069	842 508	128 544	760 809	3 235	32 409	2 381	53 742	19 653	242 519	219 274	2 993 228
%	%	%	%	%	%	%	%	%	%	%	%	%	%
6.86	5.11	12.94	22.96	55.45	39.98	1.39	3.44	0.67	2.09	22.23	21.85	100.0	100.0
0.80	9.09	27.55	27.91	58.73	25.15	1.45	1.10	1.11	1.82	8.97	8.10	100.0	100.0
0.77	14.24	35.89	29.82	50.07	15.56	1.21	0.48	1.47	1.49	8.83	5.68	100.0	100.0
0.47	3.83	28.09	26.71	58.92	28.71	1.85	0.82	0.65	0.81	8.21	7.21	100.0	100.0
0.92	7.30	19.97	23.61	66.72	37.45	1.33	2.77	1.12	2.82	9.21	12.38	100.0	100.0
1.00	9.19	32.50	30.79	52.38	22.57	1.48	0.62	1.23	2.37	9.63	8.14	100.0	100.0
2.21	5.68	37.89	32.25	51.55	22.98	2.91	5.07	1.27	1.50	2.66	1.07	100.0	100.0
2.39	6.23	47.66	32.10	39.67	15.52	4.01	5.00	0.86	1.46	3.65	1.23	100.0	100.0
2.04	4.57	29.25	32.56	62.08	37.95	1.94	5.19	1.63	1.57	1.77	0.73	100.0	100.0
2.19	7.56	28.10	29.06	56.15	25.56	1.86	2.70	1.08	1.73	9.35	6.70	100.0	100.0
0.53	5.79	28.22	37.17	59.23	29.05	1.53	1.19	1.07	2.01	8.52	9.25	100.0	100.0
0.67	8.88	27.85	28.15	58.62	25.42	1.48	1.08	1.09	1.79	8.96	8.10	100.0	100.0

joten Turun osalle tulevat ovat otetut huomioon sekalaisissa. — ²⁾ Katso sivu 316 muist. 3.

190. „Helsingin Panttilainakonttorin“ panttia vastaan antamat lainat vuosina 1899—1908.

Montant des prêts sur différentes espèces de gages à la „Mont de piété de Helsingfors“ 1899—1908.

	Arvopapereita. Tires de rente.	Kauppatavaroita. Marchandises.	Jaloja metallia. Métaux précieux.	Huonekaluja. Mobilier.	Koneita. Machines.	Vaatteita. Vêtements.	Instrumentteja. Instruments de musique.	Soitimia. Gages divers.	Kaikenlaisia. Gages divers.	Yhteensä. Total.
	<i>Smc.</i>	<i>Smc.</i>	<i>Smc.</i>	<i>Smc.</i>	<i>Smc.</i>	<i>Smc.</i>	<i>Smc.</i>	<i>Smc.</i>	<i>Smc.</i>	<i>Smc.</i>
1899.....	52 866	162 613	188 214	2 525	64 825	240 064	7 124	18 923	737 154	
1900.....	242 414	203 222	257 145	28 522	76 834	244 839	7 627	17 228	1 077 831	
1901.....	386 116	173 955	327 744	33 866	82 863	295 279	9 619	16 346	1 325 788	
1902.....	374 685	100 302	358 081	32 137	57 917	332 456	13 059	15 595	1 284 235	
1903.....	356 892	71 279	399 158	33 716	47 696	389 383	13 896	17 405	1 329 425	
1904.....	428 033	96 724	437 069	23 264	48 517	486 198	12 713	18 970	1 551 488	
1905.....	416 323	94 403	496 518	19 830	49 901	418 777	34 200	15 332	1 545 284	
1906.....	511 953	104 153	488 261	17 470	56 984	385 958	64 627	13 916	1 643 322	
1907.....	718 002	133 295	553 581	21 734	69 933	456 890	29 733	11 865	1 995 033	
1908.....	672 986	139 744	654 108	16 266	90 034	541 049	27 732	15 081	2 157 000	
	%	%	%	%	%	%	%	%	%	
1899.....	7.17	22.06	25.53	0.34	8.80	32.50	0.97	2.63	100.00	
1900.....	22.49	18.85	23.86	2.65	7.13	22.72	0.70	1.60	100.00	
1901.....	29.12	13.12	24.72	2.56	6.25	22.27	0.73	1.23	100.00	
1902.....	29.18	7.81	27.88	2.50	4.51	25.89	1.02	1.21	100.00	
1903.....	26.84	5.36	30.02	2.54	3.59	29.29	1.05	1.31	100.00	
1904.....	27.59	6.23	28.17	1.50	3.13	31.34	0.82	1.22	100.00	
1905.....	26.95	6.11	32.13	1.28	3.23	27.10	2.21	0.99	100.00	
1906.....	31.15	6.34	29.71	1.06	3.47	23.49	3.93	0.85	100.00	
1907.....	35.99	6.68	27.75	1.09	3.51	22.90	1.49	0.59	100.00	
1908.....	31.20	6.49	30.33	0.77	4.19	25.06	1.27	0.69	100.00	

191. Henkivakuutus vuosina 1850—1909.

Assurance sur la vie 1850—1909.

Vuonna. Année.	Koko vakuutuskanta. Total des assurances.	Siitä — Répartition: compagnies								Vastuusumma		Vastuusumma yhtiöhenkeä kohti keskitettyinä. Assurances pour l'individu de la population moyenne.
		kotimaisissa yhtiöissä. finlandaises.	venäläis. russes.	ulkomais. étrangères.	Siitä — Compagnies étrangères:					finlandaises.	kotimaisissa yhtiöissä. étrangères.	
					ruotsalaisissa yhtiöissä. suédoises.	englantilaisissa yhtiöissä. anglaises.	saksalais. yhtiöissä. allemandes.	ranskalaisissa yhtiöissä. françaises.	amerikkalaisissa yhtiöissä. américaines.			
Markkaa. — Marcs.											%	%
1850.....	2 000 000	—	2 000 000	—	—	—	—	—	—	—	100	1.23
1870.....	4 000 000	—	4 000 000	—	—	—	—	—	—	—	100	2.23
1881.....	20 000 000	12 000 000	8 000 000	—	—	—	—	—	—	—	60	9.65
1891.....	105 793 988	52 909 673	11 200 000	41 684 315	—	—	—	—	—	—	50	44.14
1892.....	118 404 470	60 943 730	12 500 000	44 960 740	29 532 955	2 108 825	2 491 328	5 687 732	5 139 900	51	49	48.86
1895.....	155 734 187	84 804 732	17 100 000	53 829 455	33 914 264	4 601 230	4 841 368	4 163 902	6 308 691	54	46	62.13
1896.....	172 819 842	95 401 914	18 400 000	59 017 928	37 485 108	5 214 225	5 282 903	4 776 178	6 259 514	55	45	67.94
1897.....	188 448 642	104 961 120	20 000 000	63 487 522	40 358 121	5 714 500	5 507 221	5 261 775	6 645 905	56	44	73.02
1898.....	193 433 833	114 405 628	9 700 000	69 328 205	44 078 913	5 515 225	6 233 878	5 971 451	7 528 738	59	41	73.75
1899.....	205 085 776	124 007 670	10 000 000	71 078 106	45 150 913	4 898 225	6 453 951	6 375 777	8 199 240	60	40	76.99
1900.....	216 644 326	134 741 791	10 300 000	71 602 535	46 194 528	4 027 950	6 225 151	5 909 838	9 245 068	62	38	80.31
1901.....	227 852 443	145 426 492	10 300 000	72 125 951	46 386 720	3 879 465	6 046 212	5 839 201	9 974 353	64	36	83.50
1902.....	238 816 384	155 914 233	10 300 000	72 602 151	47 124 390	3 567 150	5 787 995	5 420 748	10 701 868	65	35	86.43
1903.....	253 155 276	168 827 353	10 500 000	73 827 923	48 480 394	3 322 650	5 801 531	5 316 700	10 906 648	67	33	90.46
1904.....	270 466 270	186 423 222	10 300 000	73 743 048	48 880 439	3 103 000	5 663 486	5 171 810	10 924 313	69	31	95.35
1905.....	289 352 831	205 314 008	10 000 000	74 038 823	49 006 763	2 943 325	5 574 656	5 367 725	11 146 354	71	29	100.66
1906.....	325 125 611	239 097 913	10 000 000	76 027 698	51 860 379	2 753 325	5 498 412	5 365 414	10 550 138	74	26	111.61
1907.....	356 004 029	278 727 664	10 000 000	77 276 365	53 630 815	2 546 775	5 457 151	5 788 192	9 853 432	76	24	120.50
1908.....	¹⁾ 416 553 198	330 266 638	10 000 000	¹⁾ 76 286 560	53 557 909	2 474 875	5 454 060	5 723 778	9 075 938	79	21	¹⁾ 139.14
1909.....	478 928 157	398 285 359	10 000 000	70 642 798	48 179 021	2 352 400	5 281 181	6 164 647	8 665 546	83	17	157.75

¹⁾ Tiedot oikaistu. — Données corrigées.

192. Henkivakuutus Assurance sur la

Vakuutuslaitokset. Compagnies.	Perustamisvuosi. Année de la fondation.	Osakepääoma ja takuurahasto. Capital social.	Varainhoitoa yllä vakuutus- rahaston 31 p. joulukuuta 1909. Réserves statutaires et spéciales au 31 décembre 1909.	Yleinen tulos vakuutuslai- résultats généraux.		
				Yleinen vakuutuskanta (jälleenvakuutukset lukuun ottamalla). Etat général des assurances (sans déduction des réassurances)		Vakuutusmatkust 31 p. joulukuuta 1909. Réserve mathématique le 31 décembre 1909.
				31 p. joulu- kuuta 1908. au 31 décem- bre 1908.	31 p. joulu- kuuta 1909. au 31 décem- bre 1909.	
<i>Suomalaisia. — Finlandaises.</i>						
Kaleva ¹⁾	1874	2 000	1 692	80 774	101 448	22 045
Suomi ¹⁾	1890	750	5 124	226 895	262 034	65 618
Fennia	1906	819	—	30 012	45 290	1 902
Yhteensä	—	3 569	6 816	337 681	408 772	89 565
<i>Ruotsalaisia. — Suédoises.</i>						
Skandia ^{2) 3)}	1855	⁴⁾ 21 000	⁴⁾ 19 008	156 080	160 885	40 274
Svea ²⁾	1867	⁴⁾ 14 000	⁴⁾ 9 227	141 712	145 272	38 525
Nordstjernan	1872	2 800	9 364	184 988	189 118	52 619
Thule ^{2) 3)}	1873	1 400	6 520	283 497	298 039	67 482
Victoria ²⁾	1883	?	?	87 178	?	?
Skåne ²⁾	1884	⁴⁾ 16 800	⁴⁾ 4 136	72 694	76 897	15 577
Allm. lifv. bol. i Stockholm ³⁾ ..	1887	748	731	80 914	84 589	17 133
Svenska lifvörs. bolaget	1891	140	1 222	146 458	158 304	20 704
Yhteensä	—	? 56 888	? 50 208	1 153 521	? 1 113 104	? 252 314
<i>Englantilaisia. — Anglaises.</i>						
Standard	1832	?	?	?	?	?
Northern	1836	?	?	243 179	245 583	?
Star	1843	?	?	?	?	?
Gresham	1848	559	1 750	?	?	?
Yhteensä	—	? 559	? 1 750	? 243 179	? 245 583	?
<i>Saksalaisia. — Allemandes.</i>						
Deutsch. L. V. G., Lübeck....	1828	1 913	8 249	296 252	319 335	94 074
Victoria	1853	⁵⁾ 7 500	⁵⁾ 224 528	⁶⁾ 1 198 485	⁶⁾ 1 319 163	⁶⁾ 358 450
Germania	1857	11 250	34 131	1 001 751	1 032 966	374 446
Wilhelma	1872	?	?	?	?	?
Yhteensä	—	? 20 663	? 266 908	? 2 496 488	? 2 671 464	? 826 970
<i>Ranskalainen. — Française.</i>						
l'Urbaine	1865	12 000	3 922	470 007	475 210	129 649
<i>Amerikkalaisia. — Américaines.</i>						
Mutual Life	1842	—	554 067	7 191 999	7 206 619	2 083 956
Equitable	1859	?	?	?	?	?
Yhteensä	—	?	? 554 067	? 7 191 999	? 7 206 619	? 2 083 956
Kaikkiaan	—	? 93 679	? 883 671	? 11 892 875	? 12 120 752	? 3 382 454

¹⁾ Käsittää myös kansanvakuutukset. — Y compris l'ass. populaire. — ²⁾ Kokonaisvakuutus-
aussi les assurances populaires de la compagnie «De förenade». — ³⁾ Kokonaisvakuutukseen sisältyy
de fer. — ⁴⁾ Käsittää myös yhtiön palovakuutusliikkeen. — Y compris l'assurance contre l'incendie,
accid. et les risques de transp. — ⁵⁾ Sitäpaitsi kansanvakuutuksia v. 1908 818 651 ja v. 1909 887 883
— Plus en milliers de marcs 818 651 en 1908 et 887 883 en 1909 des assurances populaires et en
kaikkia eri osastoja. — Comprennent toutes les branches d'assurance. — ⁶⁾ Yleiset agentuurikulut
cendie. — ⁷⁾ Voitto jaetaan joka 5:s vuosi. — Se calcule tous les cinq ans. — ⁸⁾ Tähän tulevat
10 millions marcs. — *) Oikaistu tieto. — Donnée corrigée.

vuonna 1909. vie en 1909.

tosten toiminnasta. raux.			Vakuutuksia Suomessa. Assurances en Finlande.						
Voittoa Bénéfices attribués			Vakuutuskanta (jälleenvakuutukset ja ulkomai- set vakuutukset poisluettuina) Etat des assurances (apr. déduct. des réass. et ass. reçues de l'étranger)		Vakuutus- maksuja vuonna 1909. Primes encaissées en 1909.	Korvaukset ja suoritukset kuoleman jälkeen tahi vakuutusajan loputtua 1909. Capitaux assu- rés payés en 1909.	Kustannukset vuonna 1909. Frais de l'année 1909.		
osakkaille eli takaaajille. aux actionnaires ou aux garants.	Vakuutetuille. AUX ASSURÉS.	31 p. joulu- kuuta 1908. au 31 décem- bre 1908.	31 p. joulu- kuuta 1909 au 31 décem- bre 1909.	de marcs.				Suomen markkaa. — Marcs.	
Kaikkiaan Sommes absolues.		% pääomasta. % du capi- tal verse.	60	15.0	312	76 065 987	93 842 187	3 898 604	1 872 395
—	—	—	—	1 863	224 991 407	260 058 017	8 797 205	2 175 095	1 087 556
16	5.0	19	—	—	29 209 244	44 385 155	1 586 044	88 475	705 477
—	—	—	—	2 194	330 266 638	398 285 359	14 281 853	4 135 965	2 406 718
⁷⁾ 840	12.0	476	—	—	6 156 819	6 067 249	149 749	75 941	⁸⁾ 5 247
⁷⁾ 448	10.3	216	—	—	4 658 654	4 566 679	105 775	70 268	9 695
245	8.8	20	—	—	11 554 889	11 272 599	271 520	377 812	21 783
42	15.0	1 183	—	—	11 048 422	11 800 337	330 516	84 362	32 032
?	?	?	—	—	9 033 849	3 118 273	16 592	53 256	—
⁷⁾ 252	15.0	106	—	—	6 783 642	6 733 462	138 778	131 989	8 718
12	6.0	182	—	—	2 241 864	2 001 120	48 912	51 513	3 355
8	6.0	534	—	—	2 079 770	2 619 302	68 471	17 000	9 265
—	—	?	—	?	53 557 909	48 179 021	1 130 313	862 141	90 095
?	?	?	—	?	65 000	65 000	2 818	—	180
⁹⁾ ?	⁹⁾ ?	⁹⁾ ?	—	?	587 550	584 450	12 929	5 000	571
⁹⁾ ?	⁹⁾ ?	⁹⁾ ?	—	?	* 1 590 325	1 478 950	45 985	31 546	2 146
⁹⁾ ?	⁹⁾ ?	⁹⁾ ?	—	?	232 000	224 000	8 956	—	870
—	—	?	—	?	2 474 875	2 352 400	70 688	36 546	3 767
120	6.3	1 455	—	?	1 448 453	1 397 922	53 660	43 063	4 020
900	17.0	37 995	—	?	1 839 540	1 771 105	33 398	39 000	1 478
450	20.0	9 881	—	?	1 954 296	1 900 386	78 370	16 910	8 642
?	?	?	—	?	211 771	211 771	6 180	—	189
—	—	?	—	?	5 454 060	5 281 184	171 608	98 973	14 329
360	15.0	208	—	?	5 723 778	6 164 647	175 128	54 600	41 802
—	—	55 030	—	?	7 388 771	7 192 059	229 024	43 355	11 418
?	?	?	—	?	1 687 167	1 473 487	33 551	209 200	1 421
—	—	?	—	?	9 075 938	8 665 546	262 575	252 555	12 839
—	—	? 109 480	—	?	¹⁰⁾ 406 553 198	¹⁰⁾ 468 928 157	16 092 165	5 440 780	2 569 550

tukseen sisältyvät myös yhtiön »De förenade» kansanvakuutukset. — L'état général com prend
yhtiön vastuu posti- ja rautatievakuutuksista. — Y compris les ass. postales et des envois par chemin
— ⁵⁾ Käsittää myös yhtiön tapaturma- ja kuljetusvakuutuksen. — Y compris l'ass. contre les
tulatta markkaa, joita vastaa v. 1908 258 603 ja v. 1909 280 010 tuhannen markan vakuutusrahasto.
milliers de marcs 258 603 en 1908 et 280 010 en 1909 de réserve mathématique. — ⁷⁾ Koskee yhtiön
sisältyvät yhtiön palovakuutukseen. — Pour les provisions générales voir l'assurance contre l'in-
lisäksi venäläiset yhtiöt, noin 10 milj. markkaa. — Plus les assurances des comp. russes: environ

193. Henkivakuutus vuosina 1893—1909.

Assurance sur la vie 1893—1909.

31 p. joulukuuta. Au 31 décembre.	Kuolemantapaus- vakuutus.		Yhdistetty vakuutus.		Vakuutus kabdelle hengelle ja muita muotoja.		Myötäjätis- ja määrä- aikaan erityyviit vakuutukset.		Erilaisia vakuu- tuksia.		Yhteensä. ¹⁾ <i>Smç.</i> Total, mares.
	Assur. contre les décès.		Assur. mêlée.		Assur. sur deux personnes et autres formes.		Assur. à échéance fixe.		Assur. diverses.		
	<i>Smç.</i>	‰.	<i>Smç.</i>	‰.	<i>Smç.</i>	‰.	<i>Smç.</i>	‰.	<i>Smç.</i>	‰.	
1893.....	80 840 567	73.9	19 848 441	18.1	4 944 816	4.5	1 733 686	1.6	2 088 357	1.9	109 455 867
1894.....	90 679 041	73.3	25 120 803	20.3	4 538 683	3.7	2 120 168	1.7	1 309 623	1.0	123 768 318
1895.....	94 618 181	68.8	32 640 152	23.8	6 059 563	4.4	2 997 491	2.2	1 164 709	0.8	137 480 096
1896.....	101 462 684	66.7	37 687 926	24.8	7 586 491	5.0	3 432 636	2.3	1 863 305	1.2	152 033 042
1897.....	107 174 012	64.5	44 212 904	26.6	8 384 005	5.1	3 804 063	2.3	2 535 611	1.5	166 110 595
1898.....	115 976 334	63.2	51 751 917	28.2	8 599 474	4.7	4 644 068	2.5	2 547 743	1.4	183 519 536
1899.....	119 701 134	61.6	59 830 772	30.8	7 645 095	3.9	3 428 928	1.8	3 633 946	1.9	194 239 875
1900.....	120 828 418	59.3	68 586 034	33.6	6 801 398	3.3	4 009 112	2.0	3 649 941	1.8	203 874 903
1901.....	122 604 522	57.1	76 901 258	35.8	7 066 317	3.3	4 447 375	2.1	3 740 236	1.7	214 759 708
1902.....	128 178 807	56.1	84 971 524	37.2	7 188 134	3.1	4 825 896	2.1	3 383 271	1.5	228 547 632
1903.....	129 952 791	54.0	94 890 479	39.4	6 539 347	2.7	5 157 352	2.2	4 150 271	1.7	240 690 240
1904.....	136 234 980	52.4	107 812 280	41.5	6 885 282	2.6	5 612 212	2.2	3 621 516	1.3	260 166 270
1905.....	140 247 484	50.2	123 150 545	44.1	7 102 679	2.5	3 618 606	1.3	5 233 517	1.9	279 352 831
1906.....	152 612 379	48.4	145 330 339	46.1	8 242 327	2.6	4 072 525	1.3	4 868 041	1.6	315 125 611
1907.....	164 405 415	46.2	172 312 588	48.5	9 341 329	2.6	4 289 872	1.2	5 139 584	1.5	355 488 788
1908.....	176 915 829	43.5	207 432 881	51.0	10 975 677	2.7	6 175 006	1.5	5 097 080	1.3	406 596 473
1909.....	193 109 513	41.2	250 021 172	53.3	12 733 622	2.7	7 129 677	1.5	5 934 173	1.3	468 928 157

¹⁾ Taulussa ovat ainoastaan ne laitokset otetut huomioon, joista on varmoja tietoja; viimeisen sarakkeen summat ovat senvuoksi pienemmät koko vakuutuskantaa osottavia määriä taulussa 191. — On n'a fait entrer dans le tableau que les établissements pour lesquels on a des données sûres; les totaux dans la dernière colonne sont par suite inférieurs au montant total des assurances dans le tabl. 191.

194. Tapaturmavakuutus vuonna 1909.

Assurance contre les accidents en 1909.

Vapaaehtoinen vakuutus. — Assurance libre.

Vakuutuslaitokset. Compagnies.	Perustamisvuosi. Année de la fondation.	Tulos vakuutuslaitosten koko toiminnasta. Résultats généraux.					Vakuutukset Suomessa (jälleen- vakuutukset niihin luettuina). Assurance en Finlande (y compris les réass.).		
		Osakepääoma ja takurahasto. Capital social.	Vararahasto. Réserve.	Vakutusrahastot. Réserves mathéma- tiques.	Vakuutusmaksujen summa (jälleenvakuu- tukset mukaan otettuina). Total des primes (y compris les réass.)	Vakuutusmaksut. Primes encaissées.	Korvauksia. Payements	Kuluja. Frais.	
<i>Suomalaisia. - Finlandaises.</i>									
Patria.....	1888	500	100	863	281	132 412	85 524	27 379	
Kullervo	1895	500	100	1 357	538	205 915	111 277	54 851	
Sampo ¹⁾	1897	—	67	813	422	142 389	75 744	32 921	
Providentia ²⁾	1902	³⁾ 500	³⁾ 2	³⁾ 15	26	21 323	899	8 447	
Yhteensä	—	1 500	269	3 048	1 267	502 039	273 444	123 598	
<i>Venäläisiä. — Russes.</i>									
Pomostsch	1889	2 660	210	2 581	6 732	1 958	940	⁴⁾	
Rossija ⁵⁾	1881	—	—	—	—	—	—	—	
Yhteensä	—	2 660	210	2 581	6 732	1 958	940	?	
<i>Ruotsalainen. — Suédoise.</i>									
Skandinaviens	1886	420	210	476	783	3 901	2 428	1 173	
<i>Englantilainen. — Anglaise.</i>									
Commercial Union ⁶⁾	1866	⁷⁾	⁷⁾	⁷⁾	⁷⁾	856	1 433	357	
<i>Saksalainen. — Allemande.</i>									
Victoria ⁸⁾	1853	⁹⁾	⁹⁾	⁹⁾	14 486	2 847	533	598	
<i>Sveitsiläinen. — Suisse.</i>									
Unf. V. A. G. Winterthur	1875	5 000	2 080	11 958	26 445	51 223	21 806	¹⁰⁾ 19 764	
Kaikki yhteensä	—	9 580	2 769	18 063	49 713	562 824	300 584	? 145 490	

¹⁾ Entinen Turun työväen tapaturmavak. yhtiö, joka v. 1909 otti nimekseen Keskinäinen vakuutuslaitos Sampo; harjottaa v. 1910 alusta lukien liikettä myöskin useilla muilla vakuutusaloilla. — Ci-devant l'Association ouvrière d'assurances contre les accidents, qui a pris en 1909 le nom de Sampo Association mutuelle d'assurances; elle émet depuis l'année 1910 plusieurs d'autres genres d'assurances. — ²⁾ Tapaturmavakuutus vuodesta 1909 alkaen. — Assurance contre les accidents de 1909. — ³⁾ Koskee yhtiön kaikkia vakuutuslajeja. — Ce chiffre a trait à tous les genres d'assurances, émis par la société. — ⁴⁾ Kts. taulu 197. — Voir tabl. n° 197. — ⁵⁾ Yhtiö ei ole antanut tietoja toiminnastaan vuonna 1909. — Cette compagnie n'a point fourni de données relatives à son activité en 1909. — ⁶⁾ Sisältää myös Palatinen aikaisemmat vakuutukset. — Y compris les assurances de Palatine. — ⁷⁾ Tietoja puuttuu. — Il n'y a pas de données. — ⁸⁾ Tapaturmavakuutus vuodesta 1853 alkaen. — Assurance contre les accidents de 1853. — ⁹⁾ Sisältyy tauluun yhtiön henkivakuutuksesta. — Voir le tabl. aux assurances sur la vie. — ¹⁰⁾ Käsittää myös yleiset kulut. — Y compris les frais généraux.

195. Tapaturmavakuutus

Assurance contre les

Vapaaehtoinen vakuutus.

Vuonna. Année.	Yksityiset vakuutukset. Assurances individuelles.						Yhteisvakuutukset. Assurances collectives des ouvriers.					
	Suomalaiset yhtiöt. Compagnies fin- landaises.		Ulkomaiset yhtiöt. Compagnies étran- gères.		Yhteensä. Total.	Suomalaiset yhtiöt. Compagnies fin- landaises.		Ulkomaiset yhtiöt. Compagnies étran- gères.		Yhteensä. Total.		
	Henkilöitä. Nombre de pers.	Vakuutusmaksuja, Primes, marcs. %	Henkilöitä. Nombre de pers.	Vakuutusmaksuja, Primes, marcs. %		Henkilöitä. Nombre de pers.	Vakuutusmaksuja, Primes, marcs. %	Henkilöitä. Nombre de pers.	Vakuutusmaksuja, Primes, marcs. %			
1892....	2 800	69 950	788	36 936	3 588	106 886	7 965	58 679	1 195	12 798	9 160	71 477
1893....	2 292	54 362	875	40 996	3 167	95 358	8 184	64 220	2 270	13 640	10 454	77 860
1894....	2 351	54 529	947	48 583	3 298	103 112	7 709	63 610	1 511	14 973	9 220	78 583
1895....	1 909	55 538	912	43 641	2 821	99 179	10 932	88 038	935	8 165	11 867	96 203
1896....	4 995	130 016	880	38 184	5 875	168 200	20 773	153 200	698	6 616	21 471	159 816
1897....	5 298	152 975	907	40 243	6 205	193 218	22 520	160 878	944	9 636	23 464	170 514
1898....	5 611	145 785	961	41 672	6 572	187 457	2 357	21 099	115	1 445	2 472	22 544
1899....	4 645	147 237	930	43 264	5 575	190 501	1 940	13 756	85	903	2 025	14 659
1900....	5 297	155 206	753	40 468	6 050	195 674	1 828	11 544	64	851	1 892	12 395
1901....	5 209	148 064	806	38 181	6 015	186 245	1 909	13 377	46	789	1 955	14 166
1902....	5 392	169 543	887	42 569	6 279	212 112	1 668	12 515	51	1 012	1 719	13 527
1903....	5 865	183 602	834	41 219	6 699	224 821	1 271	9 533	51	1 091	1 322	10 624
1904....	6 303	192 779	937	43 406	7 240	236 185	1 428	11 469	191	1 766	1 619	13 235
1905....	6 914	221 338	994	47 646	7 908	268 984	1 398	11 136	71	946	1 469	12 082
1906....	10 247	306 875	1 031	53 107	11 278	359 982	2 572	19 461	57	516	2 629	19 977
1907....	13 579	389 030	1 050	56 157	14 629	445 187	3 703	33 994	51	705	3 754	34 699
1908....	14 453	432 134	1 121	59 727	15 574	491 861	4 536	41 456	57	906	4 593	42 362
1909....	15 880	460 196	1 206	60 269	17 086	520 465	4 087	41 843	34	516	4 121	42 359

1) Tiedot epätarkkoja. — Données approximatives.

vuosina 1892—1909.

accidents 1892—1909.

— Assurance libre.

Yhteensä vakuutuksia. Total des assurances.	Vahingonkorvauksia. Payments.						Kuluja. Frais.						
	Suomalaiset yhtiöt. Compagnies fin- landaises.		Ulkomaiset yhtiöt. Compagnies étran- gères.		Yhteensä. Total des paye- ments, marcs.	Suomalaiset yhtiöt. Compagnies fin- landaises.		Ulkomaiset yhtiöt. 1) Compagnies étran- gères. 1)		Yhteensä Total des frais, marcs.			
	Yhteensä, Montant des paye- ments, marcs.	%:na kaikista vahin- gonkorvauksista. En %.	Yhteensä, Montant des paye- ments, marcs.	%:na kaikista vahin- gonkorvauksista. En %.		Yhteensä, Montant, marcs.	%:na kaikista kus- tamuksista. En %.	Yhteensä, Montant, marcs.	%:na kaikista kus- tamuksista. En %.				
12 748	178 363	72.1	27.9	77 301	77.9	21 891	22.1	99 192	41 016	78.4	11 330	21.6	52 346
13 621	173 218	68.5	31.5	65 047	70.0	27 853	30.0	92 900	33 146	69.5	14 541	30.5	47 687
12 518	181 695	65.0	35.0	56 442	70.7	23 436	29.3	79 878	33 344	76.4	10 297	23.6	43 641
14 688	195 382	73.5	26.5	88 165	79.7	22 485	20.3	110 650	42 621	81.0	9 973	19.0	52 594
27 346	328 016	86.3	13.7	133 162	85.1	23 344	14.9	156 506	80 322	89.9	9 031	10.1	89 353
29 669	363 732	86.3	13.7	153 890	87.2	22 780	12.8	176 670	79 833	86.7	12 248	13.3	92 081
9 044	210 001	79.5	20.5	143 553	89.9	16 196	10.1	159 749	?	?	13 593	?	?
7 600	205 160	78.5	21.5	83 521	75.2	27 505	24.8	111 026	32 133	70.7	13 337	29.3	45 470
7 942	208 069	80.1	19.9	170 238	91.5	15 857	8.5	186 095	42 069	77.1	12 476	22.9	54 545
7 970	200 411	80.6	19.4	74 710	77.9	21 175	22.1	95 885	51 934	83.8	10 035	16.2	61 969
7 998	225 639	80.7	19.3	73 594	86.3	11 732	13.7	85 326	64 413	81.9	14 147	18.1	78 560
8 021	235 445	82.0	18.0	100 337	82.4	21 418	17.6	121 755	63 091	87.1	9 338	12.9	72 429
8 859	249 420	81.9	18.1	127 771	91.9	11 272	8.1	139 043	59 708	80.1	14 834	19.9	74 542
9 377	281 066	82.7	17.3	127 165	92.1	10 934	7.9	138 119	65 662	76.9	19 709	23.1	85 371
13 907	379 959	85.9	14.1	279 724	91.8	25 015	8.2	304 739	83 000	81.0	19 464	19.0	102 464
18 383	479 886	88.2	11.8	268 133	93.1	19 735	6.9	287 868	102 393	82.7	21 370	17.3	123 763
20 167	534 223	88.7	11.3	246 562	97.4	6 516	2.6	253 078	106 935	83.0	21 882	17.0	128 817
21 207	562 824	89.2	10.8	273 444	91.0	27 140	9.0	300 584	123 598	85.0	21 892	15.0	145 490

196. Tapaturmavakuutus

Assurance contre les

Työväenvakuutus lain mu-

Assurance ouvrière, selon

a) Vakuutettuja liikkeitä, työntekijöitä y. m. —

Vuonna. Année.	Vakuutettuja liikkeitä Nombre des entreprises assurées dans les		Vuosityöntekijöitä, joita on vakuutettu Nombre des ouvriers annuels assurés dans les		Työntekijäin todelliset palkat, joita on vakuutettu Revenu annuel des ouvriers assurés dans les	
	Sociétés finlandaisés.	venäläisissä ja ulkomaisissa laitoksissa. Sociétés russes et étrangères.	Sociétés finlandaisés.	venäläisissä ja ulkomaisissa laitoksissa. Sociétés russes et étrangères.	Sociétés finlandaisés.	venäläisissä ja ulkomaisissa laitoksissa. Sociétés russes et étrangères.
1898.....	1 270	124	¹⁾ 62 042	¹⁾ 6 959	45 123 557	4 983 315
1899.....	1 692	170	58 999	8 075	45 139 865	3 493 551
1900.....	1 681	139	59 863	7 786	47 221 761	4 750 175
1901.....	1 757	126	55 437	5 816	43 964 932	3 577 980
1902.....	1 854	109	54 605	3 148	48 002 181	3 199 147
1903.....	2 297	87	64 090	2 338	56 849 911	1 785 867
1904.....	2 376	93	67 114	4 484	57 688 003	2 225 334
1905.....	2 377	91	72 142	1 294	61 155 962	2 118 491
1906.....	2 658	49	78 877	1 114	68 468 551	1 427 772
1907.....	2 878	43	91 410	772	85 569 500	734 660
1908.....	2 966	37	92 817	877	88 535 590	834 986
1909.....	3 242	48	99 333	1 355	91 342 683	1 502 962

¹⁾ Työntekijäin todellinen luku. — Nombre effectif des ouvriers. — ²⁾ Käsittää myöskin actions pour assur. libre.

vuosina 1898—1909.

accidents 1898—1909.

kaan 5 p:ltä joulukuuta 1895.

la loi du 5 décembre 1895.

Nombre des entreprises assurées, des ouvriers etc.

Vakuutusmaksuja, joita on suoritettu Primes.	Vahingonkorvauksia, joita on suoritettu Indemnités payées.		Elinkorahasto Réserve mathématique des rentes.		Kuluja ja provisiojeja Frais et commissions.	
	Sociétés finlandaisés.	kotimaisissa laitoksissa. Sociétés russes et étrangères.	Sociétés russes et étrangères.	venäläisissä ja ulkomaisissa laitoksissa. Sociétés russes et étrangères.	Sociétés finlandaisés.	venäläisissä ja ulkomaisissa laitoksissa. Sociétés russes et étrangères.
Markkaa. — Mares.						
647 992	45 758	5 268	282 344	20 783	²⁾ 153 658	18 045
577 685	73 555	70 441	17 789	589 970	67 228	111 934
587 481	58 060	102 996	37 551	946 336	117 202	115 986
539 133	45 126	123 139	47 704	1 235 223	108 019	119 162
540 305	39 119	150 826	21 635	1 486 604	105 975	129 497
656 462	24 849	183 238	19 422	1 811 871	129 206	137 813
685 624	26 349	217 455	18 816	2 156 878	146 920	141 541
675 099	21 446	262 933	18 290	2 511 404	139 575	144 510
737 947	19 106	320 230	17 447	2 911 544	145 288	170 672
984 822	12 262	393 221	16 595	3 447 360	134 408	182 873
1 064 518	15 323	460 892	18 359	3 925 423	141 715	195 356
1 030 222	20 778	478 535	18 106	4 411 955	134 073	215 250

osakeyhtiöiden menot vapaaehtoisesta vakuutuksesta. — Y compris les frais des comp. par

196. Tapaturmavakuutus

Assurance contre les

Työväenvakuutus lain mu-

Assurance ouvrière, selon

b) Maksettuja vahingonkorvauksia, invalidi-

Indemnités payées; états

Vuonna. Année.	Ohimeneviä vahinkoja. Indemnités passagères.			Vahingonkorv. kerta kaikk. Indemn. pass. payées une fois pour toutes.			Invaliditeetti- ja tapaus- Rentes	
	Luku. Nombre.	Korvauksia, <i>Shgs</i> Indemnités payées, marcs.	Keskimäärin vahin- koa koltri, <i>Shgs</i> Moyenne, marcs.	Luku. Nombre.	Korvauksia, <i>Shgs</i> Indemnités payées, marcs.	Keskimäärin vahin- koa koltri, <i>Shgs</i> Moyenne, marcs.	Luku. Nombre.	Korvauksia, <i>Shgs</i> Indemnités payées, marcs.
1898	—	24 887	—	—	10 807	—	—	15 331
1899	770	31 535	40: 95	243	21 802	89: 72	378	34 893
1900	720	42 247	58: 68	358	40 212	112: 32	631	58 088
1901	861	49 631	57: 64	222	38 761	174: 60	813	82 451
1902	912	45 280	49: 65	243	32 684	134: 50	964	94 497
1903	1 177	53 145	45: 15	179	29 807	166: 52	1 312	119 707
1904	1 156	62 153	53: 77	179	27 851	155: 59	1 510	146 266
1905	1 206	66 731	55: 33	269	38 329	142: 49	1 804	176 163
1906	1 871	96 133	51: 98	277	38 215	137: 97	2 054	203 330
1907	2 181	126 367	57: 94	316	42 648	134: 96	2 473	240 800
1908	2 397	153 048	63: 85	351	44 056	125: 52	2 819	282 146
1909	2 239	135 145	60: 36	294	43 139	146: 73	2 823	318 357

vuosina 1898—1909.

accidents 1898—1909.

kaan 5 p:ltä joulukuuta 1895.

la loi du 5 décembre 1895.

teetti- ja kuolemantapauskorkojen tila.

des rentes viagères.

kuoleman- korkoja. viagères.	Invaliditeetti- ja kuolemantapauskorkojen tila 31 p. joulukuuta. Etat des rentes viagères au 31 décembre.								
	Invalidiideja. Invalides.			Leskiä. Veuves.			Lapsia alle 15 vuoden. Enfants au-dessous de 15 ans.		
	Luku. Nombre.	Korkosumma, <i>Shgs</i> Rentes, marcs.	Keskimäär. korkosumma, <i>Shgs</i> Rentes, moyenne.	Luku. Nombre.	Korkosumma, <i>Shgs</i> Rentes, marcs.	Keskimäär. korkosumma, <i>Shgs</i> Rentes, moyenne.	Luku. Nombre.	Korkosumma, <i>Shgs</i> Rentes, marcs.	Keskimäär. korkosumma, <i>Shgs</i> Rentes, moyenne.
—	—	—	—	—	—	—	—	—	—
93: 31	314	24 991	79: 99	51	7 009	137: 43	95	5 365	56: 47
92: 06	527	45 600	86: 53	65	9 045	139: 15	109	6 661	61: 11
101: 42	719	63 028	87: 66	87	12 114	139: 24	146	8 315	56: 95
98: 02	875	77 686	88: 78	103	14 222	138: 08	184	10 579	57: 49
91: 24	1 188	110 953	93: 78	155	21 231	137: 02	265	15 722	58: 98
96: 86	1 195	112 804	94: 40	144	19 554	135: 79	247	14 754	59: 73
97: 65	1 409	132 958	94: 36	166	22 873	137: 78	275	17 166	62: 42
98: 99	1 653	155 731	94: 21	186	25 617	137: 73	299	19 021	63: 62
97: 37	1 950	180 807	92: 72	236	32 766	138: 84	377	24 302	64: 46
100: 09	2 243	207 996	92: 73	254	35 559	140: 00	413	26 449	64: 04
112: 77	2 503	236 090	94: 32	278	38 737	139: 34	443	28 351	64: 00

197. Tapaturmavakuutus vuonna 1909.
Assurance contre les accidents en 1909.

Työväenvakuutus lain mukaan 5 p:ltä joulukuuta 1895.
Assurance ouvrière, selon la loi du 5 décembre 1895.

Vakuutuslaitokset. Compagnies.	Vakuutettuja Nombre des		Työntekijöiden palkat. Revenu annuel des ouvriers.	Vakuutus- maksuja. Primes.	Vahingon- korvauksia. Indemnités.	Elinkorvaukseen. Réserve mathé- matique des rentes.	Kuluja ja provi- sioneja. Frais et commis- sions.
	liikkeitä. entreprises.	vuosi- työntekijöitä. ouvriers an- nuels.					
Suomen markkaa. — Mares.							
<i>Suomalaisia. — Finlandaises.</i>							
a) Keskinäiset. — Mutuelles.							
Rautatehtaiden	29	3 883	4 070 281	25 633	15 501	196 061	6 260
Sahanomistajain	175	12 076	12 471 507	136 023	78 945	995 794	10 426
Paperiteollisuuden	23	4 617	3 567 381	48 629	31 705	379 855	7 322
Konepajojen	17	2 050	2 798 025	17 647	13 171	187 448	5 649
Lasitehtaiden	9	805	932 445	4 903	2 534	32 896	2 129
Sampo	759	28 125	28 404 627	279 944	98 763	667 513	44 654
Merimiesten	¹⁾ 326	2 682	1 912 660	31 804	14 455	176 955	12 833
Yhteensä	1 338	54 238	54 156 926	544 583	255 074	2 636 522	89 273
b) Osakeyhtiöt. — Comp. par actions.							
Patria	549	16 212	13 907 485	148 205	84 970	742 911	41 750
Kullervo	1 331	28 262	22 742 772	332 517	138 390	1 032 522	82 277
Providentia	24	621	535 500	4 917	101	—	1 950
Yhteensä	1 904	45 095	37 185 757	485 639	223 461	1 775 433	125 977
<i>Venäläisiä. — Russes.</i>							
Pomostsch	24	934	948 924	16 153	13 067	68 642	6 250
Rossija	9	50	45 980	766	136	—	—
Yhteensä	33	984	994 904	16 919	13 203	68 642	6 250
<i>Sveitsiläinen. — Suisse.</i>							
Unf. Vers. Ges. in Winterthur	15	²⁾ 371	508 058	3 859	4 903	65 431	³⁾ 754
Kaikki yhteensä	3 290	100 688	92 845 645	1 051 000	496 641	4 546 028	222 254

¹⁾ Laivojen luku; niistä 125 höyry- ja 201 purjelaivaa. — Nombre des navires: 125 n. à vapeur et 201 n. à voiles. — ²⁾ Likimäärin. — Donnée approximative. — ³⁾ Tähän tulee lisäksi osa yhtiön yleisistä kuluista Suomessa 8 266 markkaa, joita ei ole voitu jakaa liikkeen eri haarojen kesken. — En outre une partie des frais généraux en Finlande, 8 266 marcs, qui n'a pu être répartie entre les différentes branches de service.

198. Palovakuutus vuonna 1909.
Assurance contre l'incendie en 1909.
Osakeyhtiöt. — Compagnies par actions.

Vakuutuslaitokset. Compagnies.	Perustamisvuosi. Année de la fondation.	Tulos laitosten toiminnasta. Résultats généraux.			Vakuutuksia Suomessa. Assurances en Finlande.			
		Osakepääoma ja takuu- rahasto. Capital social.	Vararahastoja. Réserves.	Koko vakuu- tussumma 31 p. jouluk. 1909. Somme totale au 31 déc. 1909.	Vakuutusken- ta 31 p. jouluk. 1909. Assurances au 31 déc. 1909.	Vakuutus- maksuja. Primes encais- sées.	Korvauksia. Payements.	Kuluja ja provisioineja. Frais et com- missions.
		1000:ssa S:mk:oissa. — En milliers de marcs.			Suomen markkaa. — Marcs.			
<i>Suomalaisia. — Finlandaises.</i>								
Fennia	1881	4 000	1 281	375 253	*) 256 461 583	874 521	625 363	3) 133 093
Pohjola	1891	5 000	2 322	1 825 452	*) 394 546 871	1 451 080	793 676	3) 152 559
Yhteensä	—	9 000	3 603	2 200 705	651 008 454	2 325 601	1 419 039	3) 285 652
<i>Ruotsalaisia. — Suédoises.</i>								
Skandia	1855	1)	1)	3 701 924	56 363 320	261 177	81 687	4) 54 047
Svea	1866	1)	1)	2 924 620	72 421 306	312 481	82 718	6 616
Skåne	1884	1)	1)	1 349 137	20 150 389	68 545	8 507	14 987
Fenix	1884	5 600	2 911	641 131	13 740 089	51 020	142 310	9 439
Norrland	1889	5 880	1 301	1 003 400	22 170 077	85 835	52 435	16 461
Yhteensä	—	—	—	9 620 212	184 845 181	779 058	367 657	101 550
<i>Englantilaisia. — Anglaises.</i>								
Phoenix	1782	69 006	22 329	14 075 237	50 581 177	206 589	60 759	30 466
Northern	1836	1)	2)	9 624 167	34 473 480	146 616	22 886	21 319
Commercial Union	1866	2)	2)	2)	14 539 139	75 348	72 229	16 874
Yhteensä	—	—	—	? 23 699 404	99 593 796	428 553	155 874	68 659
Kalkki yhteensä	—	—	—	? 35 520 321	5) 935 447 431	3 533 212	1 942 570	455 861

1) Sisältyy yhtiön henkivakuutusliikkeeseen. — Voir aux assurances sur la vie. — 2) Tietoja puuttuu. — Les données manquent. — 3) Jälleenvakuutusprovisioinit vähennetty. — Les frais ne comprennent pas les provisions de réassurance. — 4) Tähän sisältyvät myöskin yleiset kulut henkivakuutuksesta. — Y compris aussi les frais généraux pour l'assurance sur la vie. — 5) Tähän tulevat lisäksi venäläiset yhtiöt noin 100 miljoonalla markalla. — De plus les ass. des comp. russ.: env. 100 mill. marcs. — *) Ainoastaan suomalaiset vakuutukset. — Seulement d'assurances finlandaises.

199. Palovakuutus
Assurance contre l'in-
cendie
Keskinäiset yhtiöt ja yhdis-

	Kaupunkien yhteinen palo- apuyhtiö, perust. v. 1882	Kaupunkien paloapuyhtiö Irtainia omat- suttua varten, perust. v. 1849	Maa-alaisten paloapuyhtiö, perust. v. 1887	Turun läänin paloapuyhtiö, perust. v. 1808	Hämeen län- nin paloapuy- htiö, perust. v. 1886	Ehjois-Kurja- lan paloapuy- htiö, perust. v. 1900
1906.						
1 Vakuutetun omaisuuden arvo, markkaa — Somme assurée, marcs.....	457 746 966	86 553 200	224 959 970	11 631 000	76 275 620	12 234 150
2 Vararahasto, markkaa — Réserves, marcs	1) 1 154 190	706 710	—	—	92 714	6 375
3 Vakuutusrahasto, markkaa — Réserve ma- thém. d'assurance, marcs.....	9 728 375	1 058 477	2) —	—	109 246	—
4 Vakuutusmaksuja, markkaa—Primes, marcs	468 207	150 674	629 042	38 513	222 156	54 772
5 Korvauksia palovahingoista, markkaa — Payements, marcs.....	375 886	118 708	508 526	12 252	162 975	39 182
6 Hoitokustannuksia ja provisioineja, markkaa — Frais et commissions, marcs.....	80 928	54 017	110 185	9 952	33 718	8 401
1907.						
7 Vakuutetun omaisuuden arvo, markkaa — Somme assurée, marcs.....	485 531 425	92 071 500	238 782 320	11 502 130	78 640 040	13 888 430
8 Vararahasto, markkaa — Réserves, marcs	1) 1 234 382	752 053	—	3 844	103 140	8 167
9 Vakuutusrahasto, markkaa — Réserve ma- thém. d'assurance, marcs.....	10 353 800	1 069 856	2) —	13 550	124 152	—
10 Vakuutusmaksuja, markkaa—Primes, marcs	682 290	158 739	671 217	34 713	199 985	55 210
11 Korvauksia palovahingoista, markkaa — Payements, marcs.....	408 937	128 085	412 530	7 269	128 614	22 888
12 Hoitokustannuksia ja provisioineja, markkaa — Frais et commissions, marcs.....	62 347	61 397	122 400	10 137	34 289	9 640
1908.						
13 Vakuutetun omaisuuden arvo, markkaa — Somme assurée, marcs.....	521 541 404	95 133 200	255 489 670	11 718 410	88 592 990	13 299 960
14 Vararahasto, markkaa — Réserves, marcs	1) 1 316 757	909 360	—	6 892	118 560	11 357
15 Vakuutusrahasto, markkaa — Réserve ma- thém. d'assurance, marcs.....	10 953 600	1 015 643	2) —	24 668	129 818	—
16 Vakuutusmaksuja, markkaa—Primes, marcs	794 700	161 411	693 640	34 843	248 319	53 882
17 Korvauksia palovahingoista, markkaa — Payements, marcs.....	577 753	175 189	739 682	27 940	182 417	33 163
18 Hoitokustannuksia ja provisioineja, markkaa — Frais et commissions, marcs.....	64 615	67 192	128 276	12 159	38 681	9 591
1909.						
19 Vakuutetun omaisuuden arvo, markkaa — Somme assurée, marcs.....	550 799 433	98 908 300	263 640 100	12 065 280	94 893 790	13 375 480
20 Vararahasto, markkaa — Réserves, marcs	1) 1 402 157	929 719	—	10 104	134 402	14 726
21 Vakuutusrahasto, markkaa — Réserve ma- thém. d'assurance, marcs.....	11 817 271	1 001 188	2) —	17 191	146 564	—
22 Vakuutusmaksuja, markkaa—Primes, marcs	700 094	166 460	877 852	36 876	259 258	84 792
23 Korvauksia palovahingoista, markkaa — Payements, marcs.....	191 397	95 323	580 716	2 442	175 003	66 126
24 Hoitokustannuksia ja provisioineja, markkaa — Frais et commissions, marcs.....	104 273	74 814	140 907	12 588	41 656	9 593

1) Sisältyy seur. lukuun. — 2) Kts. edell. lukua.

vuosina 1906—1909.
cendie 1906—1909.

tykset. — Sociétés mutuelles.

Oulun läänin paloapuyhtiö, perust. v. 1905	Sahanomista- lain paloapuy- htiö, perust. v. 1889	Maakauppiasten yhtiöt.					Teollisuushar- joittajain palo- apuyhtiö, perust. v. 1902	Evankelis- luteril. seur- kuntain palo- apuyhtiö, perust. v. 1908	Yhteensä.
		Turun ja Porin lään- in, perust. v. 1886	Vaasan ja Oulun lään- in, perust. v. 1887	Hämeen läänin, perust. v. 1888	Mikkelin läänin, perust. v. 1904	Itä-Suo- men, pe- rust. v. 1908			
10 419 340	29 471 693	5 165 980	7 113 740	3 072 010	1 270 000	—	221 896 093	23 097 988	1 170 907 750
—	1) 17 710	132 168	50 194	4 547	—	1 745 528	39 180	3 949 316	
—	366 000	—	50 320	5 369	—	13 455	—	11 331 242	
20 941	461 042	20 861	46 328	16 540	8 378	—	1 379 957	55 859	3 573 270
15 165	117 279	19 007	6 851	255	—	—	1 326 657	1 384	2 704 127
3 486	30 171	8 890	11 263	4 861	2 148	—	139 283	5 103	502 406
20 342 910	34 291 266	4 941 130	7 687 215	3 557 710	1 575 430	—	242 182 235	24 690 398	1 259 684 139
262	1) 21 088	150 328	50 194	6 208	—	1 772 716	58 793	4 161 175	
—	589 000	—	54 664	55 073	—	—	84 936	—	12 345 031
61 836	521 983	24 837	47 106	18 775	9 934	—	1 433 648	33 955	3 954 228
46 651	51 167	17 322	12 467	11 089	11 050	—	1 076 457	19 631	2 354 157
11 466	34 550	9 424	10 366	5 420	2 059	—	142 913	5 647	522 055
27 768 100	30 826 737	5 784 830	8 008 440	4 023 360	1 665 650	2 838 610	255 361 650	26 452 488	1 348 505 499
1 348	31 344	24 889	167 718	54 451	8 429	—	2 033 686	71 083	4 755 874
—	680 000	1 385	72 054	—	3 923	—	17 709	—	12 900 800
88 084	432 598	26 665	46 305	29 032	10 350	19 514	1 497 985	36 258	4 173 586
50 522	21 047	8 137	5 881	23 070	—	5 040	753 736	26 072	2 629 649
13 763	31 165	8 003	9 728	6 066	2 179	5 774	150 321	7 366	554 879
32 359 230	30 141 074	6 017 720	8 328 540	4 240 600	1 885 650	5 046 675	275 561 820	28 625 238	1 425 888 930
4 011	1) 28 910	178 667	58 799	10 536	—	1 951	2 618 598	84 486	5 477 066
—	800 000	—	104 903	—	8 221	—	11 554	—	13 906 892
123 004	416 799	27 095	45 286	27 740	11 521	35 357	1 571 096	57 239	4 440 469
100 796	2 661	32 663	14 863	23 637	610	28 199	454 627	2 526	1 771 589
14 228	31 723	8 201	13 276	8 763	2 341	6 429	157 348	7 351	633 491

Tilastollinen vuosikirja. 1911.

200. Palovakuutus vuosina 1892—1909.
Assurance contre l'incendie 1892—1909.
Osakeyhtiöt. — *Compagnies par actions.*

Vuonna. Année.	Vakuutuskanta 31 p. joulukuuta, tilansissa markkoissa. Assurances au 31 décembre. En milliers de francs.	Siitä: — Répartition: compagnies										Korvauksin, 1000 markkaa. Payements, en milliers de francs.	Kuluja, 1000 markkaa. Frais et commissions, en milliers de francs.	
		kotimaisissa yhtiöissä. finlandaises.		ulkomaisissa yhtiöissä. étrangères.		Siitä: — Compagnies étrangères:								
						ruotsalaisissa yhtiöissä. suédoises.		englantilaisissa yhtiöissä. anglaises.		saksalaisissa yhtiöissä. allemandes.				
		Absoluuttis. 1000 markkaa. Chiffre absolu; milliers de marcs.	%	Absoluuttis. 1000 markkaa. Chiffre absolu; milliers de marcs.	%	Absoluuttis. 1000 markkaa. Chiffre absolu; milliers de marcs.	%	Absoluuttis. 1000 markkaa. Chiffre absolu; milliers de marcs.	%	Absoluuttis. 1000 markkaa. Chiffre absolu; milliers de marcs.	%			
1892	311 062	137 208	44	173 854	56	108 852	35	40 302	13	24 700	8	1 943	1 076	435
1893	366 030	160 646	44	205 384	56	123 652	34	51 221	14	30 511	8	2 046	1 059	449
1894	391 561	190 746	49	200 815	51	125 029	33	54 479	13	21 307	5	2 064	1 823	343
1895	436 520	269 364	62	167 156	38	114 269	26	52 332	12	555	—	2 348	1 421	414
1896	409 990	233 623	57	176 367	43	120 952	29	55 415	14	—	—	2 131	1 561	426
1897	461 741	262 894	57	198 847	43	135 255	29	63 592	14	—	—	2 390	1 108	586
1898	565 126	345 453	61	219 673	39	151 451	27	68 222	12	—	—	2 759	1 513	466
1899	595 684	356 954	60	238 730	40	165 053	28	73 677	12	—	—	2 966	1 897	514
1900	658 477	396 270	60	260 207	40	175 874	27	84 333	13	—	—	3 350	2 270	621
1901	701 359	431 405	62	269 954	38	181 130	25	88 824	13	—	—	3 584	5 907	907
1902	675 612	420 516	62	255 096	38	170 818	25	84 278	13	—	—	3 662	1 833	1 244
1903	593 898	387 508	65	206 390	35	138 834	23	67 556	12	—	—	2 898	908	1 131
1904	617 853	396 549	64	221 304	36	141 815	23	79 489	13	—	—	2 974	1 009	401
1905	628 896	399 811	64	229 085	36	149 748	24	79 337	12	—	—	2 954	913	415
1906	710 106	476 708	68	233 398	32	155 013	22	78 385	10	—	—	2 986	2 005	401
1907	815 203	554 701	68	260 502	32	168 370	21	92 132	11	—	—	3 264	1 166	446
1908	896 073	627 929	70	268 144	30	175 461	20	92 683	10	—	—	3 490	2 432	445
1909	935 447	651 008	70	284 439	30	184 845	20	99 594	10	—	—	3 533	1 943	456

201. Kihlakunta- ja pitäjälaloapuyhdistysten toiminta vuosina 1903—1908.

Etat des associations de baillage et de paroisse pour assurance
contre l'incendie, 1903—1908.

Vuosi ja lääni. Année et gouvernements.	Yhdistyksiä Nombre des sociétés.	Vakuutusvuonna vuoden lopussa. Sommes assurées à la fin de l'année.	Vastuuvuonna vuo- den lopussa. Sommes pour calculer les primes à la fin de l'année.	Tilivuotta varten piketty taksoitus. Taxat. pour l'année.	Vakuutusmaksuja. Primes.	Vahingonkorvauksia. Payements pour sinistres.	Varu- y. m. rahastoja. Réserves et autres fonds.	Mata velkoja vuoden lopussa. Autres passifs à la fin de l'année.	Suomen markkaa. — Mares.
1903.									
Uudenmaan lääni.....	11	57 418 641	68 913 431	108 568	119 688	58 277	357 799	—	
Turun ja Porin »	41	121 116 602	130 442 648	175 512	176 538	111 869	767 697	2 134	
Hämeen »	11	17 856 035	19 191 830	31 721	31 634	8 394	163 040	1 477	
Viipurin »	44	82 330 522	85 717 624	138 528	140 619	93 388	299 343	27 113	
Mikkelin »	22	32 889 165	36 217 672	71 723	73 618	56 450	182 974	16 796	
Kuopion »	30	37 583 348	39 750 890	91 519	96 811	80 339	102 599	8 177	
Vaasan »	71	116 721 938	120 064 647	136 258	134 456	99 410	295 997	26 131	
Oulun »	56	52 043 009	53 339 060	89 682	90 449	66 372	152 191	13 565	
<i>Koko maa</i>	<i>286</i>	<i>517 959 260</i>	<i>553 637 802</i>	<i>843 511</i>	<i>863 813</i>	<i>574 499</i>	<i>2 321 640</i>	<i>95 393</i>	
1904.									
Uudenmaan lääni.....	11	60 205 847	72 050 772	120 866	110 306	76 661	396 084	2 011	
Turun ja Porin »	41	127 885 507	138 130 391	216 391	210 119	159 761	828 822	16 806	
Hämeen »	11	18 955 250	20 574 555	33 484	33 322	11 193	188 437	838	
Viipurin »	44	88 156 354	92 455 048	143 687	136 694	140 397	330 768	58 544	
Mikkelin »	22	34 538 366	37 715 226	73 142	78 108	43 695	195 465	17 064	
Kuopion »	30	39 479 946	41 763 692	99 703	86 454	67 181	118 215	9 103	
Vaasan »	71	123 435 470	126 845 419	142 240	133 365	82 539	346 719	29 820	
Oulun »	57	53 482 714	55 284 488	84 454	83 089	67 041	167 413	7 378	
<i>Koko maa</i>	<i>287</i>	<i>546 139 454</i>	<i>584 819 591</i>	<i>913 967</i>	<i>871 457</i>	<i>648 468</i>	<i>2 571 923</i>	<i>141 564</i>	
1905.									
Uudenmaan lääni.....	11	62 968 733	75 071 794	192 593	182 890	183 377	406 194	15 623	
Turun ja Porin »	41	136 430 386	147 724 101	204 309	203 719	106 962	944 273	9 491	
Hämeen »	11	19 527 070	21 223 920	37 340	37 203	32 628	206 140	10 941	
Viipurin »	45	92 869 267	98 929 004	160 858	162 925	127 722	362 294	49 310	
Mikkelin »	22	35 682 385	38 804 543	78 403	77 171	49 147	236 596	11 653	
Kuopion »	30	40 673 829	42 672 302	86 748	94 642	66 319	142 522	7 206	
Vaasan »	72	128 157 797	131 959 919	158 128	156 526	99 436	396 119	36 799	
Oulun »	55	52 696 864	54 368 656	76 550	74 467	38 208	191 443	12 052	
<i>Koko maa</i>	<i>287</i>	<i>569 006 331</i>	<i>610 754 239</i>	<i>995 019</i>	<i>989 543</i>	<i>703 799</i>	<i>2 885 581</i>	<i>153 075</i>	

Vuosi ja lääni. Année et gouvernements.	Yhdistykset. Nombré des sociétés.	Vakuutussumma vuoden lopussa. Sommes assurées à la fin de l'année.	Vastuuksunna vuoden lopussa. Sommes pour calculer les primes à la fin de l'année.	Tilivuohta varten päätetty taksoitus. Taxat. pour l'année.	Vakuutusmaksuja. Primes.	Vainonkorvauksia. Payemens pour sinistres.	Varu-y. m. rahastoja. Reserves et autres fonds.	Muuta velkoja vuoden lopussa. Autres passifs à la fin de l'année.	Suomen markkaa. — Mars.	
1906.										
Uudenmaan lääni.....	11	65 618 743	78 564 788	133 826	134 417	74 778	446 878	29 047		
Turun ja Porin »	42	143 929 542	156 100 918	241 886	238 078	125 451	1 086 587	5 325		
Hämeen »	12	21 117 430	23 257 139	40 416	38 782	24 681	222 653	2 757		
Viipurin »	47	93 342 239	99 331 046	167 554	165 634	141 645	401 294	62 849		
Mikkelin »	22	37 066 811	41 126 442	80 585	76 501	59 857	234 989	15 582		
Kuopion »	30	43 289 342	45 451 714	88 223	68 882	68 874	139 504	17 515		
Vaasan »	74	133 365 851	137 479 711	154 953	145 662	145 404	429 366	45 241		
Oulun »	55	56 242 217	57 575 857	88 005	86 062	70 372	209 654	20 539		
<i>Koko maa</i>	<i>293</i>	<i>593 972 175</i>	<i>638 887 615</i>	<i>995 448</i>	<i>954 018</i>	<i>711 062</i>	<i>3 170 925</i>	<i>198 855</i>		
1907.										
Uudenmaan lääni.....	11	68 178 176	81 507 669	166 349	160 643	122 331	490 967	23 752		
Turun ja Porin »	42	149 892 416	166 834 203	241 314	237 376	138 008	1 232 827	13 086		
Hämeen »	12	22 082 545	24 293 469	39 999	41 903	8 191	260 167	2 585		
Viipurin »	47	98 366 970	103 000 227	182 722	179 579	164 852	440 522	24 181		
Mikkelin »	23	39 711 151	43 387 841	84 330	79 884	78 815	276 203	17 193		
Kuopion »	30	47 020 076	49 490 941	83 712	94 310	84 472	151 575	5 821		
Vaasan »	74	138 903 884	142 560 992	150 605	145 042	85 299	480 149	24 145		
Oulun »	52	56 609 047	57 356 386	91 354	91 453	43 884	262 419	9 868		
<i>Koko maa</i>	<i>291</i>	<i>620 764 265</i>	<i>668 431 728</i>	<i>1 040 385</i>	<i>1 030 190</i>	<i>725 852</i>	<i>3 594 829</i>	<i>120 631</i>		
1908.										
Uudenmaan lääni.....	13	78 090 313	93 129 110	173 215	172 254	130 463	616 332	800		
Turun ja Porin »	42	163 038 789	178 454 566	255 154	245 558	139 424	1 370 339	19 178		
Hämeen »	12	23 242 904	25 673 883	42 955	41 760	39 041	266 078	4 818		
Viipurin »	49	111 247 251	116 097 755	204 496	208 131	156 540	468 274	61 851		
Mikkelin »	23	42 131 124	44 913 588	88 889	93 907	75 707	293 534	20 123		
Kuopion »	30	52 515 593	54 227 641	114 475	108 171	80 732	174 856	14 563		
Vaasan »	74	148 376 455	150 815 107	181 296	185 926	140 396	504 863	44 076		
Oulun »	50	57 289 889	57 942 809	98 513	90 538	60 276	273 904	15 026		
<i>Koko maa</i>	<i>293</i>	<i>675 932 318</i>	<i>721 254 459</i>	<i>1 158 993</i>	<i>1 146 245</i>	<i>822 579</i>	<i>3 968 180</i>	<i>180 435</i>		

202. Kihlakunta- ja pitäjälaloapuyhdistysten toiminta vuonna 1908.

Etat des associations de bailliage et de paroisse pour assurance contre l'incendie, en 1908.

Lääni ja kihlakunta. Gouvernements et bailliages.	Yhdistyksiä. Nombre des sociétés.	Vakutusvuonna vuoden lopussa. Sommes assurées à la fin de l'année.	Vastuunotto vuoden lopussa. Sommes pour calculer les primes à la fin de l'année.	Takauksen maksu. Taxat. pour l'année.	Primes.	Vahingonkorvaukset. Paiements pour sinistres.	Varm. y. m. rahastoja. Réserves et autres fonds.	Minut velkoja vuoden lopussa. Autres passifs à la fin de l'année.
		Suomen markkaa. — Mars.						
<i>Uudenmaan lääni</i>	13	78 090 313	93 129 110	173 215	172 254	130 463	6 16 332	800
Raaseporin kihlakunta	2	1 619 234	1 819 294	852	852	—	13 252	—
Lohjan »	2	26 526 420	31 093 740	61 304	61 198	61 377	103 482	—
Helsingin »	3	4 781 975	5 972 925	7 551	7 671	7 516	90 785	—
Pernajan »	6	45 162 684	54 243 151	103 508	102 533	61 570	408 813	800
<i>Turun ja Porin lääni</i>	42	163 038 789	178 454 566	255 154	245 558	139 424	1 370 339	19 178
Ahvenanmaan kihlak.	4	17 468 959	16 555 129	8 419	8 419	2 139	17 521	—
Vehmaan »	3	12 277 370	13 387 412	18 338	13 934	16 816	40 380	9 500
Mynämäen »	5	6 991 160	7 400 570	6 982	6 982	4 204	54 685	—
Piikkiön »	3	8 967 762	10 226 987	16 515	16 436	2 898	215 526	—
Halikon »	7	23 828 581	25 837 845	31 075	28 419	18 773	214 933	8 144
Ulvilan »	5	32 346 896	37 164 501	60 403	60 403	50 785	230 977	—
Ikaalisten »	3	9 833 955	10 977 611	18 786	18 786	11 219	80 171	—
Tyrvään »	4	11 027 650	11 822 710	20 605	20 468	10 133	93 017	—
Loimaan »	3	22 740 690	27 210 760	46 311	46 362	9 490	316 246	—
Maskun »	5	17 555 766	17 871 041	27 720	25 349	12 967	106 883	1 534
<i>Hämeen lääni</i>	12	23 242 904	25 673 883	42 955	41 760	39 041	266 078	4 818
Ruoveden kihlakunta	3	8 925 360	8 925 360	15 600	15 600	12 945	51 626	609
Pirkkalan »	1	2 999 950	3 371 770	4 887	4 887	5 960	49 001	—
Tammelan »	1	1 152 745	1 475 910	2 952	2 952	700	54 354	—
Jämsän »	7	10 164 849	11 900 843	19 516	18 321	19 436	111 097	4 209
<i>Viipurin lääni</i>	49	111 247 251	116 097 755	204 496	208 131	156 540	468 274	61 851
Rannan kihlakunta	5	13 688 387	13 688 387	31 056	31 056	16 187	103 436	—
Kymmin »	7	18 149 198	19 727 052	27 127	33 579	8 786	159 387	4 950
Lappeen »	7	19 795 755	20 080 845	19 092	18 492	13 601	35 294	2 450
Jääskén »	5	15 564 801	15 913 692	20 879	20 879	17 286	72 833	1 361
Äyräpään »	6	14 391 333	15 313 653	51 307	50 809	66 309	12 546	43 322
Käkisalmen »	7	11 737 933	12 525 217	19 191	17 882	10 297	40 894	1 311
Kurtkijoen »	3	9 120 000	10 049 065	17 221	16 638	9 317	33 223	3 836
Sortavalan »	3	4 543 520	4 543 520	6 245	6 245	5 405	4 342	4 146
Salmin »	6	4 256 324	4 256 324	12 378	12 551	9 352	6 319	475

Lääni ja kihlakunta. Gouvernements et bailliages.	Yhdistykset. Nombre des sociétés.	Vakuutussumma vuoden lopussa. Sommes assurées à la fin de l'année.	Vastuuosuma vuo- den lopussa. Sommes pour cacher les primes à la fin de l'année.	Tilivuotta varten pääteily taksoitus. Taxat. pour l'année.	Vakuutusmaksuja. Primes.	Vahingonkorvauksia. Payements pour sinistres.	Vare-y. m. rahastoja. Réserves et autres fonds.	Muita velkoja vuo- den lopussa. Autres passifs à la fin de l'année.
<i>Mikkelin lääni</i>	23	42 131 124	44 913 588	88 889	93 907	75 707	293 534	20 123
Heinolan kihlakunta	5	10 108 841	11 554 190	24 778	25 856	8 177	109 449	3 263
Mikkelin »	5	11 702 990	12 334 900	16 393	15 845	10 669	92 809	10 042
Juvan »	7	8 827 130	9 130 690	23 064	23 049	29 230	39 635	6 818
Rantasalmen »	6	11 492 163	11 893 808	24 654	29 157	27 631	51 641	—
<i>Kuopion lääni</i>	30	52 515 593	54 227 641	114 475	108 171	80 732	174 856	14 563
Pielisjärven kihlak.	4	5 793 435	5 874 005	19 986	17 888	13 906	14 055	146
Homantsin »	5	7 726 863	7 786 863	20 366	15 964	12 472	10 876	4 315
Liperin »	8	10 762 507	11 141 164	24 269	23 967	17 913	47 425	—
Iisalmen »	4	11 995 010	11 995 010	24 187	21 396	14 145	16 064	6 995
Kuopion »	4	5 856 002	6 445 103	14 011	17 300	6 150	36 049	1 769
Rautalammin »	5	10 381 776	10 985 496	11 656	11 656	16 146	50 387	1 338
<i>Vaasan lääni</i>	74	148 376 455	150 815 107	181 296	185 926	140 396	504 863	44 076
Ilmajoen kihlakunta	13	31 169 707	32 031 260	25 669	30 093	8 510	155 799	10 362
Korsholman »	11	31 349 985	31 926 558	36 527	36 162	30 315	65 697	140
Lapuan »	9	23 635 389	23 864 764	33 574	35 534	20 897	38 109	113
Pietarsaaren »	16	19 057 035	19 332 812	22 796	23 770	23 538	32 294	9 162
Kuortaneen »	14	21 446 537	21 536 151	27 314	27 029	22 598	92 330	10 372
Laukaan »	11	21 717 802	22 123 562	35 416	33 338	34 538	120 634	13 927
<i>Culun lääni</i>	50	57 289 889	57 942 809	98 513	90 538	60 276	273 904	15 026
Oulun kihlakunta	14	16 552 718	16 700 178	30 657	30 660	11 605	130 138	2 326
Salon »	13	10 439 607	10 572 005	14 346	10 562	9 118	40 617	863
Haapajärven »	7	6 329 107	6 498 764	15 655	15 341	8 796	26 228	2 727
Kajaanin »	5	3 953 260	3 953 260	9 212	9 387	6 833	48 185	—
Kemin »	9	16 449 983	16 653 388	21 871	20 199	20 508	18 794	8 728
Lapinmaan »	2	3 565 214	3 565 214	6 772	4 389	3 416	9 942	382
Koko maa	293	675 932 318	721 254 459	1 158 993	1 146 245	822 579	3 968 180	180 435

203. Kuljetus- ja merivakuutus vuosina 1892—1909.

Assurance contre les risques de transport 1892—1909.

Vuonna. Année.	Yhteensä vakuutusmaksuja, <i>Smp.</i> ¹⁾ Total des primes, <i>mars.</i> ¹⁾	Siitä: — Compagnies:				Yhteensä vahingonkorvauksia, <i>Smp.</i> ²⁾ Total des paiements, <i>mars.</i> ²⁾	Siitä: — Compagnies:				Yhteensä kuluja ja provisiooneja, <i>Smp.</i> ²⁾ Total des frais et commissions, <i>mars.</i> ²⁾	Siitä: — Compagnies:			
		kotim. yhtiöissä. finlandaises.		ulkom. yhtiöissä. étrangères.			kotim. yhtiöissä. finlandaises.		ulkom. yhtiöissä. étrangères.			kotim. yhtiöissä. finlandaises.		ulkom. yhtiöissä. étrangères.	
		Absoluuttisesti, <i>Smp.</i>	%	Absoluuttisesti, <i>Smp.</i>	%		Absoluuttisesti, <i>Smp.</i>	%	Absoluuttisesti, <i>Smp.</i>	%		Absoluuttisesti, <i>Smp.</i>	%	Absoluuttisesti, <i>Smp.</i>	%
		Absolu, <i>mars.</i>		Absolu, <i>mars.</i>			Absolu, <i>mars.</i>		Absolu, <i>mars.</i>			Absolu, <i>mars.</i>		Absolu, <i>mars.</i>	
1892.....	572 755	245 081	42.8	327 674	57.2	198 974	115 521	58.1	83 453	41.9	69 848	40 904	58.6	28 944	41.4
1893.....	801 055	317 984	39.7	483 071	60.3	456 420	170 214	37.3	286 206	62.7	95 769	45 174	47.2	50 595	52.8
1894.....	759 263	391 824	51.6	367 439	48.4	375 346	189 227	50.3	186 119	49.7	97 401	48 696	50.0	48 705	50.0
1895.....	811 602	371 641	45.8	439 961	54.2	767 249	284 680	37.1	482 569	62.9	102 430	53 771	52.5	48 659	47.5
1896.....	780 341	404 419	51.8	375 922	48.2	623 677	287 084	46.0	336 593	54.0	106 547	56 012	52.6	50 535	47.4
1897.....	823 375	375 122	45.6	448 253	54.4	560 626	165 326	29.5	395 300	70.5	103 780	51 080	49.2	52 700	50.8
1898.....	609 133	213 261	35.0	395 872	65.0	266 160	138 651	52.1	127 509	47.9	80 617	37 625	46.7	42 992	53.3
1899.....	872 817	478 539	54.8	394 278	45.2	558 223	141 694	25.4	416 529	74.6	127 280	81 579	64.1	45 701	35.9
1900.....	856 443	429 649	50.2	426 794	49.8	516 180	127 023	24.6	389 157	75.4	128 045	80 683	63.0	47 362	37.0
1901.....	720 971	361 842	50.2	359 129	49.8	503 275	170 075	33.8	333 200	66.2	110 137	71 092	59.2	39 045	40.8
1902.....	641 184	389 799	60.8	251 385	39.2	441 574	194 658	44.1	246 916	55.9	112 982	78 431	69.1	34 551	30.6
1903.....	796 388	466 726	58.6	329 662	41.4	483 297	204 917	42.1	278 380	57.6	107 316	74 741	69.6	32 575	30.1
1904.....	979 260	543 010	55.4	436 250	44.6	474 581	266 947	56.2	207 634	43.8	111 946	67 758	60.5	44 188	39.5
1905.....	978 937	582 439	59.5	396 498	40.5	820 893	359 897	43.8	460 996	56.2	109 040	68 317	62.6	40 723	37.4
1906.....	1 049 418	639 286	60.9	410 132	39.1	501 353	257 558	51.4	243 795	48.6	121 123	84 122	69.4	37 001	30.6
1907.....	1 176 685	789 956	67.1	386 729	32.9	767 329	278 191	36.3	489 138	63.7	131 653	94 350	71.7	37 303	28.3
1908.....	1 194 450	864 636	72.4	329 814	27.6	675 850	493 194	73.0	182 656	27.0	141 061	106 202	75.3	34 859	24.7
1909.....	1 218 954	929 222	76.2	289 732	23.8	647 837	492 651	76.0	155 186	24.0	153 831	122 152	79.4	31 679	20.6

¹⁾ Jälleenvakuutusmaksuja ei ole vähennetty. — Réassurances non déduites.

²⁾ Jälleenvakuuttajien suoritettavia ei ole vähennetty. — Participation des réassureurs non déduite.

204. Kuljetus- ja merivakuutus vuonna 1909.

Assurance contre les risques de transport en 1909.

344

Vakuutuslaitokset. Compagnies.	Perustamisvuosi. Année de la fondation.	Tulos laitosten koko toiminnasta. Resultats généraux.			Vakuutukset Suomessa (jälleenvakuutukset niihin luetuina). Assurances en Finlande (réassurances non déduites).		
		Pääoma- ja takuurahasto. Capital social.	Pääomavara- rahastoja, eri- tyis- ja ylim. rahastoja. Réserves.	Vakuutusmak- sujen summa (jälleenvakuu- tuksia lukuun- ottamatta). Total des primes (réass. déduite).	Vakuutus- maksuja. Primes encais- sées.	Korvauksia. Payements.	Kuluja ja provisiooneja. Frais et com- missions.
		Tuhansissa markoissa. En milliers de mares.			Markkaa. — Marcs.		
<i>Suomalaisia. — Finlandaises.</i>							
Triton	1889	1 500	162	229	229 254	139 062	²⁾ 46 638
Suomen Merivakuutus-osakeyhtiö	1898	1 500	150	336	692 061	351 824	²⁾ 73 385
Providentia	1902	¹⁾ 500	¹⁾ 2	3	7 907	1 765	2 129
Yhteensä	—	3 500	314	568	929 222	492 651	122 152
<i>Ruotsalaisia. — Suédoises.</i>							
Gauthiod	1863	840	1 223	1 145	35 141	18 743	4 577
Ägir	1872	1 400	630	1 209	187 200	104 288	17 065
Vega	1882	700	186	406	19 137	³⁾ 5 233	1 565
Yhteensä	—	2 940	2 039	2 760	241 478	128 264	23 207
<i>Saksalaisia. — Allemandes.</i>							
Allgemeine Vers. Ges., Dresden	1861	3 750	750	3 305	8 663	2 851	1 030
Deutsche Transport Vers. Ges., Berlin	1871	1 500	764	1 587	5 987	4 703	984
Mannheimer Vers. Ges.	1879	10 000	2 861	9 438	11 529	8 170	1 985
Bayerischer L'loyd, München	1891	5 000	—	1 985	20 017	11 198	3 425
Yhteensä	—	20 250	4 375	16 315	46 196	26 922	7 424
<i>Sveitsiläinen. — Suisse.</i>							
Eidgen:sche Transp. Vers. Ges., Zürich	1881	5 000	337	1 763	2 058	—	1 048
Kaikki yhteensä	—	31 690	7 065	21 406	1 218 954	647 837	153 831

XIV. VAKUUTUSTOIMI.

¹⁾ Käsittää yhtiön kaikki vakuutushaarat. — Y comprises toutes les branches d'assurance de la compagnie. — ²⁾ Koskee yhtiön koko liikettä, mutta yhtiö ei harjoita suoranaista liikettä ulkomailta. — ³⁾ Sen lisäksi selvittämättä Smk. 2 300.

205. Lasivakuutus vuosina 1893—1909.
Assurance contre le bris des glaces 1893—1909.

Tilastollinen vuosikirja. 1911.

Vuonna. Année.	Kotimaiset yhtiöt. Compagnies finlandaises.				Ulkomaiset yhtiöt. Compagnies étrangères.				Yhteensä. — Total.											
	Kanta 31 p. joulukuuta. Etat des assurances au 31 décembre.	Korvattuja vahinkoja. Payements.	Vakuutusmaksuja. Primes.	Kuluja ja provisioineja. Frais et commissions.	Kanta 31 p. joulukuuta. Etat des assurances au 31 décembre.	Korvattuja vahinkoja. Payements.	Vakuutusmaksuja. Primes.	Kuluja ja provisioineja. Frais et commissions.	Kanta 31 p. joulukuuta. Etat des assurances au 31 décembre.	Siitä: Comp.		Korvattuja vahinkoja. Payements.	Siitä: Comp.		Kuluja ja provisioineja. Frais et commissions.	Siitä: Comp.				
										Kotim. finlandaises.	Ulkom. étrangères.		Kotim. finlandaises.	Ulkom. étrangères.		Kotim. finlandaises.	Ulkom. étrangères.			
Markkaa. — Marcs.									Smc. Marcs.	%	Smc. Marcs.	%	Smc. Marcs.	%	Smc. Marcs.	%				
1893	—	—	—	—	217 454	3 594	1 474	927	217 454	—	100	3 594	—	100	1 474	—	100	927	—	100
1894	—	—	—	—	208 939	3 483	1 364	935	208 939	—	100	3 483	—	100	1 364	—	100	935	—	100
1895	—	—	—	—	237 491	4 173	2 117	1 071	237 491	—	100	4 173	—	100	2 117	—	100	1 071	—	100
1896	—	—	—	—	238 996	3 924	2 126	1 146	238 996	—	100	3 924	—	100	2 126	—	100	1 146	—	100
1897	—	—	—	—	309 379	5 740	1 984	1 374	309 379	—	100	5 740	—	100	1 984	—	100	1 374	—	100
1898	227 356	5 862	178	1 627	167 986	4 847	2 592	1 472	395 342	57.5	42.5	10 709	54.7	45.3	2 770	6.4	93.6	3 099	52.5	47.5
1899	367 303	9 270	2 407	2 851	124 915	2 647	1 034	694	492 218	74.6	25.4	11 917	77.7	22.3	3 441	70.0	30.0	3 545	80.4	19.6
1900	442 571	12 181	3 316	3 001	165 523	1 185	457	471	608 094	72.8	27.2	13 366	91.1	8.9	3 773	87.9	12.1	3 472	86.4	13.6
1901	481 630	11 548	2 289	2 884	144 924	1 840	326	639	626 554	76.9	23.1	13 388	86.3	13.7	2 615	87.5	12.5	3 523	81.9	18.1
1902	562 993	12 849	3 883	3 623	140 566	1 920	466	532	703 559	80.0	20.0	14 769	87.0	13.0	4 349	89.3	10.7	4 155	87.2	12.8
1903	536 010	11 602	2 862	3 701	133 871	2 473	607	575	669 881	80.0	20.0	14 075	82.4	17.6	3 469	82.5	17.5	4 276	86.6	13.4
1904	531 593	10 772	3 814	3 448	124 702	3 166	545	808	656 295	81.0	19.0	13 938	77.3	22.7	4 359	87.5	12.5	4 256	81.0	19.0
1905	543 895	9 814	7 546	3 566	142 991	2 967	726	757	686 886	79.2	20.8	12 781	76.7	23.3	8 272	91.2	8.8	4 323	82.5	17.5
1906	539 716	11 354	3 621	3 745	212 122	3 465	550	894	751 838	71.8	28.2	14 819	76.6	23.4	4 171	86.8	13.2	4 639	80.7	19.3
1907 ¹⁾ ..	561 258	15 070	4 146	4 944	213 042	3 497	670	914	774 300	72.5	27.5	18 567	81.2	18.8	4 816	86.1	13.9	5 858	84.4	15.6
1908	618 957	15 227	6 524	5 143	140 557	1 916	479	529	759 514	81.5	18.5	17 143	88.8	11.2	7 003	93.2	6.8	5 672	90.7	9.3
1909	597 402	14 232	6 050	5 203	122 161	733	87	113	719 563	83.0	17.0	14 965	95.1	4.9	6 137	98.6	1.4	5 316	97.9	2.1

¹⁾ Kölnische Glasvers. A. G. ei ole antanut tietoja vuodelta 1907, jonka johdosta tätä yhdistystä koskevat tiedot ovat vuodelta 1906. — La compagnie Kölnische Glasvers. A. G. n'a pas présenté de données pour l'année 1907; c'est pourquoi les données se rapportent à l'année 1906.

206. Lasivakuutus vuonna 1909.

Assurance contre le bris des glaces en 1909.

Vakuutuslaitokset. Compagnies.	Perustamisvuosi. Année de la fondation.	Tulos vakuutuslaitosten toiminnasta. Résultats généraux.			Vakuutuksia Suomessa. Assurances en Finlande.			
		Pääoma- ja takuurahasto. Capital social.	Pääomavara- ja vahinko- rahasto sekä ylim. Reserves.	Koko vakuutussumma 31 p. joulukuuta. Somme totale au 31 décembre.	Kanta 31 p. joulukuuta. Assurance au 31 décembre.	Vakuutusmaksuja. Primes encaissées.	Korvauksia. Paiements.	Kuluja ja provisiooneja. Frais et commissions.
<i>Suomalainen. — Finlandaise.</i> Suomen lasivakuutus O. Y. . .	1898	50	7	597	597 402	14 232	6 050	5 203
<i>Ruotsalainen. — Suédoise.</i> Svenska Glasförsäkrings A. B.	1891	28	54	4 318	10 821	259	—	85
<i>Saksalainen. — Allemande.</i> Kölnische Glasvers. A. G. . .	1880	375	356	40 860	111 340	474	87	28
Yhteensä	—	453	417	45 775	719 563	14 965	6 137	5 316

207. Yleisten eläinvakuutusyhtiöiden toiminta vuosina 1892—1909.

Sociétés générales d'assurance contre la mortalité des bestiaux 1892—1909.

Vuonna. Année.	Vuoden lopussa vakuutettuja: Animaux assurés:		Vakuutusten arvo, Shyg. Valeur assurée, marcs.	Vakuutusmaksuja, Shyg. Primes encaissées, marcs.	Korvauksia. Payements.		Hoitokustannuksia ja provisioineja. Frais et commissions, marcs.
	hevosta. Chevaux.	nautekilmä. Bétail.			Luku. Nombre.	Määrä, Shyg. Montant, marcs.	
1892.....	3 700	—	1 492 818	10 645	55	16 700	3 839
1893.....	5 331	—	2 063 929	20 588	97	27 678	6 707
1894.....	6 514	—	2 996 444	33 640	170	48 500	9 313
1895.....	7 038	—	3 451 831	52 089	208	48 769	11 460
1896.....	7 418	—	3 671 336	57 381	?	50 158	11 514
1897.....	10 940	6 282	5 773 948	112 300	396	76 154	35 778
1898.....	15 287	7 131	7 824 696	138 157	492	93 055	43 765
1899.....	19 640	7 615	10 052 018	202 621	715	153 540	53 313
1900.....	20 089	5 781	10 030 530	185 085	715	173 695	63 379
1901.....	18 805	4 238	8 720 512	188 611	725	180 664	77 438
1902.....	17 137	2 947	7 528 995	163 630	615	143 470	64 068
1903.....	15 186	2 667	6 574 610	168 650	512	124 820	61 033
1904.....	12 333	2 003	5 389 090	154 241	464	109 369	57 218
1905.....	12 192	6 144	5 921 200	167 678	421	95 787	57 131
1906.....	12 552	8 720	6 476 355	179 613	453	100 777	47 694
1907.....	13 856	9 637	7 353 280	206 869	535	124 753	52 063
1908.....	15 440	10 927	8 486 105	221 343	525	121 425	60 642
1909.....	21 790	14 127	11 107 024	254 106	725	175 291	70 737

208. Paikallisten eläinvakuutusyhdis-

Les associations locales d'assurance contre

Lääni. Gouvernements.	Yhdistyksiä. Nombre des associations.	Vakuutuskanta vuoden lopussa. Etat des assurances à la fin de l'année.				Koko vakuutussumma vuoden lopussa, <i>Smc</i> . Somme totale des assurances à la fin de l'année, marcs.
		Hevosia. Chevaux.		Nautaeläimiä. Gros bétail.		
		Luku. Nombre.	Vakuutus- ten sum- ma, <i>Smc</i> . Somme des assu- rances, marcs.	Luku. Nombre.	Vakuutus- ten sum- ma, <i>Smc</i> . Somme des assu- rances, marcs.	
1908.						
Uudenmaan	1	—	—	306	29 249	29 249
Turun ja Porin	6	6 236	1 871 294	3 633	415 904	2 287 198
Hämeen	2	572	184 385	482	42 455	226 840
Viipurin	10	4 641	1 664 540	9 267	1 130 834	2 795 374
Mikkelin	2	333	104 335	571	33 640	137 975
Kuopion	4	381	144 044	1 416	123 499	267 543
Vaasan	51	16 536	5 568 744	20 663	1 774 292	7 343 036
Oulun	9	1 661	562 341	5 504	419 055	981 396
Koko maa	85	30 360	10 099 653	41 842	3 968 928	14 068 611
V. 1907	81	25 796	8 531 500	41 370	3 805 866	12 337 366
» 1906	76	21 892	7 190 815	40 713	3 602 331	10 793 146
» 1905	56	17 901	5 933 733	35 687	3 112 219	9 045 952
» 1904	40	12 358	4 083 413	30 270	2 807 586	6 890 999

1) Sitäpaitsi 1 000 mkkaa muista eläimistä.

tysten toiminta vuosina 1904—1908.

la mortalité des bestiaux 1904—1908.

Vahinkoja, joista on myönnetty korvausta. Indemnités de l'année.				Vakuutusmaksuja, <i>Smc</i> . Primes, marcs.	Hoitokuluja, <i>Smc</i> . Frais, marcs.	Varoja vuoden lopulla, <i>Smc</i> . Actifs à la fin de l'année, marcs.	Velkoja vuoden lopulla, <i>Smc</i> . Passifs à la fin de l'année, marcs.
Hevosia. Chevaux.		Nautaeläimiä. Gros bétail.					
Luku. Nombre.	Korvaus, <i>Smc</i> . Montant, marcs.	Luku. Nombre.	Korvaus, <i>Smc</i> . Montant, marcs.				
—	—	5	481	334	109	482	1 033
78	21 104	66	4 701	31 239	6 899	15 213	19 180
16	4 217	14	1 370	5 048	1 144	628	1 994
98	14 016	117	9 088	23 180	3 324	12 771	22 344
1	263	1	85	1 751	245	—	1 000
6	2 367	41	2 782	3 227	852	1 478	5 949
238	56 261	208	13 342	80 599	5 930	25 616	38 571
25	5 578	45	2 049	6 422	866	2 973	5 397
462	103 806	497	33 898	151 800	19 369	59 161	95 468
389	76 105	594	36 980	127 253	15 551	45 799	70 043
317	72 623	710	39 730	119 430	12 873	36 351	39 048
268	56 957	639	33 662	94 744	10 852	27 594	32 876
182	40 025	447	24 640	67 715	7 133	15 684	14 694

209. Yleisten eläinvakuutusyhtiöiden toiminta vuonna 1909.

Sociétés générales d'assurance contre la mortalité des bestiaux en 1909.

	Turun Hevosvakuutusyhtiö. Comp. pour l'ass. des chevaux. (Åbo).		Suomen Eläinvakuutusyhtiö. Comp. pour l'ass. du bétail (générale).		Varsinais-Suomen maalaiskuntain eläinvak.-yhtiö. Comp. pour l'ass. du bétail (Province Egent- liga-Finland).		Oulun läänin keskinäinen eläin- vakuutusyhtiö. Comp. pour l'ass. du bétail (Gouv. d'Uleåborg).		Yhteensä. Total.	
	Luku. Nombre.	Arvo, <i>Smc.</i> Valeur assu- rée, marcs.	Luku. Nombre.	Arvo, <i>Smc.</i> Valeur assu- rée, marcs.	Luku. Nombre.	Arvo, <i>Smc.</i> Valeur assu- rée, marcs.	Luku. Nombre.	Arvo, <i>Smc.</i> Valeur assu- rée, marcs.	Luku. Nombre.	Arvo, <i>Smc.</i> Valeur assu- rée, marcs.
<i>Vakuutuksia 31 p. joulukuuta: Assurances au 31 décembre:</i>										
a) Vakuutettuja hevosia — Chevaux	8 093	3 643 060	7 687	3 540 290	5 125	1 406 161	885	368 680	21 790	8 958 191
b) » nautaeläimiä—Bétail	—	—	11 736	1 821 935	1 511	211 938	880	114 960	14 127	2 148 833
Yhteensä	8 093	3 643 060	19 423	5 362 225	6 636	1 618 099	1 765	483 640	35 917	11 107 024
Vakuutusmaksuja — Primes	—	74 688	—	150 793	—	21 907	—	6 723	—	254 106
Korvauksia — Payements	267	76 815	360	77 710	74	15 901	24	4 865	725	175 291
Hoitokustannuksia ja provisiooneja — Frais et commissions.....	—	24 053	—	39 501	—	4 617	—	2 566	—	70 737

210. Vakuutus murtovarkautta vastaan vuosina 1902—1909 ja takuuvakuutus vuosina 1907—1909.

Assurance contre le vol 1902—1909 et assurance de la caution 1907—1909.

Laitoksia. Compagnies.	Perustamisvuosi. Année de la fondation.	Osake- ja takuuripito. Capital social.	Koko vakuutuslupa Suo- messä 31 p. joulukuuta ¹⁾ .) Assurances en Finlande au 31 décembre.	Vakuutusmaksuja ²⁾ .) Primes encaissées.	Korvauksia. Payements.	Kuluja ja provisioineja. Frais et commissions.
a) Vakuutus murtovarkautta vastaan.						
1909.						
<i>Suomalainen. — Finlandaise.</i>						
Providentia	1902	²⁾ 500 000	7 946 879	28 880	7 785	11 457
Vuonna 1908.....	—	²⁾ 500 000	6 912 559	24 169	5 059	8 379
» 1907.....	—	²⁾ 250 000	6 399 089	22 292	3 586	6 589
» 1906.....	—	50 000	4 935 565	17 160	3 642	5 030
» 1905.....	—	50 000	4 589 025	12 830	3 920	3 636
» 1904.....	—	50 000	2 441 985	8 235	923	2 961
» 1903.....	—	50 000	³⁾ 2 052 530	6 883	877	2 697
» 1902.....	—	50 000	⁴⁾ 1 545 335	7 162	630	2 864
b) Takuuvakuutus.						
1909.						
<i>Suomalainen. — Finlandaise.</i>						
Providentia	⁵⁾	²⁾ 500 000	127 900	2 281	—	777
Vuonna 1908.....	—	²⁾ 500 000	84 500	1 589	—	618
» 1907.....	—	²⁾ 250 000	65 000	1 005	—	278

¹⁾ Jälleenvakuutukset siihen luettuina.

²⁾ Koskee yhtiön kaikkia vakuutuslajeja.

³⁾ Sitä paitsi Nederlandsche L'loydin vakuutuslupa Smk. 4 400.

⁴⁾ » » » » » » » » 54 000.

⁵⁾ Yhtiö saanut v. 1907 oikeuden harjoittaa takuuvakuutusta.

211. Jälleenvakuutus vuosina 1900—1909.

Réassurances 1900—1909.

Laitoksia. Compagnies.	Perustamisvuosi. Année de la fondation.	Osake- ja takuupääoma. Capital social.	Vara- ja vahinkovara- rahasto. Reserves.	Vakuutusmaksurahasto. Réserve mathématique d'assurance.	Vakuutusmaksuja (vähentä- mäksi jälleenvakuutuksia). Primes.	Jälleenvakuutusmaksuja. Primes de réassurance.	Vahingonkorvauksia. Payements.	Kuluja ja provisiooneja. Frais et commissions.
1909.								
<i>Suomalaisia.—Finland.</i>								
Osmo	1899	500 000	292 628	472 332	1 117 802	68 176	650 137	355 003
Verdandi	1905	1 000 000	92 671	308 441	841 864	188 563	245 442	209 482
Yhteensä — Total	—	1 500 000	385 299	780 773	1 959 666	256 739	895 579	564 485
V. 1908	—	1 500 000	324 421	563 025	1 709 501	224 541	827 139	473 520
» 1907	—	1 000 000	232 029	444 538	1 247 996	126 790	722 426	342 037
» 1906	—	1 000 000	207 208	342 733	959 829	102 996	545 721	376 571
» 1905	—	500 000	175 921	419 738	1 119 501	70 155	627 780	308 808
» 1904	—	500 000	105 457	366 894	1 003 917	58 890	734 038	254 173
» 1903	—	500 000	96 568	398 986	1 105 470	62 898	633 508	302 420
» 1902	—	500 000	48 520	330 626	990 752	77 858	511 756	270 979
» 1901	—	500 000	16 278	229 672	733 787	68 156	335 873	164 465
» 1900	—	500 000	12 000	71 798	284 514	90 751	75 948	42 143

212. Keisarillinen Suomen Aleksanterin-Yliopisto.

Université de Finlande.

Opettajakunta, kevätlukukausina 1880—1910.

Personnel enseignant, premiers semestres 1880—1910.

Opettajakunta. Personnel enseignant.	1910.								1909.	1908.	1907.	1906.	1905.	1900.	1895.	1890.	1885.	1880.
	Yhteensä. Total.	Voimistelulaitos sekä muut harjoitukset. Etablissement de gymnastique et autres exercices pratiques.	Maanviljelys-taloud. osasto. Section agric.-économique.	Fyys.-matemaattinen osasto. Section physico-mathém.	Historiallis-kiehtiet. osasto. Section hist.-philologique.	Lääketieteellinen tiedekunta. Faculté de médecine.	Lainopillinen tiedekunta. Faculté de droit.	Jumalansopillinen tiedek. Faculté de théologie.										
Vakinaisia professoreja	47	—	4	7	7	8	5	41	37	40	38	38	29	32	28	30	28	
Ylimääräisiä professoreja ..	29	—	1	13	4	1	—	28	28	25	21	19	17	16	11	8	9	
Apulaisia	8	—	2	—	1	3	1	6	7	8	8	7	5	5	—	—	—	
Assistentteja	3	—	2	—	—	—	1	2	2	1	1	1	1	1	—	—	—	
Dosentteja	73	—	—	16	—	1	1	65	61	64	62	56	51	38	36	19	14	
Vakinaisia lehtoreja	7	—	—	7	—	—	—	6	6	6	6	6	6	6	4	4	5	
Ylimääräisiä lehtoreja	1	—	—	1	—	—	—	2	4	4	4	5	5	3	3	5	3	
Väliaik. määrättyjä opettajia	11	2	5	—	1	2	1	12	10	8	2	2	—	—	—	—	—	
Muita opettajia	16	11 ¹⁾	2	—	1	—	—	15	2	1	2	2	—	—	—	—	—	
Harjoitusmestareita y. m...	4	4	—	—	—	—	—	3	7	7	7	7	7	3	4	4	4	
Yhteensä	199	17	16	74	29	15	9	180	164	164	151	143	121	104	88	70	63	

¹⁾ Voimisteluopettajat ovat ennen voimistelulaitoksen uudestaanjärjestämistä (1908) luetut harjoitusmestareihin.

213. Keisarillinen Suomen
Université de

a) Ylioppilaskunta kevätlukukausina 1880—1911.

Tiedekunta tai osasto. Faculté ou section.	1911.														1910.				
	Osakunta. Nation.													Yhteensä. Total.	Naisia. Femmes.	Miehiä. Hommes.			
	Uusmaalainen.	Eteläsuomal.	Savolainen.	Karjalainen.	Hänkiläinen.	Turkulainen.	Vars-suomal.	Satakuntal.	Vipurilainen.	Eteläpohjal.	Vasolainen.	Pohjoispohjal.	Ulkopuol. osakunta. Hors des nations.				Yhteensä. Total.	Siitä: Dont:	
1 Jumaluusopillinen ..	6	10	16	7	22	2	12	17	9	10	6	12	1	130	129	1	112	1	113
2 Lainopillinen	115	63	62	26	115	46	36	30	53	29	37	37	—	649	565	84	605	69	674
3 Lääketieteellinen ..	42	15	26	18	21	14	13	9	19	12	17	19	1	226	202	24	188	23	211
4 Hist.-kielitieteell. ..	111	93	88	46	110	48	66	45	84	48	47	81	—	867	542	325	537	308	845
5 Fyys.-matemaattinen	91	65	62	53	96	37	44	26	54	33	52	58	—	671	484	187	449	177	626
6 Maanvilj.-taloudell.	24	20	27	10	52	10	18	13	19	12	13	17	—	235	227	8	215	7	222
7 Voimistelulaitos	5	6	7	2	9	4	2	4	4	2	2	5	—	52	30	22	17	15	32
8 Yhteensä	394	272	288	162	425	161	191	144	242	146	174	229	2	2 830	2 179	651	2 123	600	2 723
9 Siitä naisyliopp. — Femmes.....	79	77	68	32	93	41	37	36	70	27	31	60	—	651	—	—	—	—	—

b) Läsnaolevia ylioppilaita kevätlukukausina 1860—1911.

Tiedekunta tai osasto. Faculté ou section.	1911.														1910.				
	Osakunta. Nation.													Yhteensä. Total.	Naisia. Femmes.	Miehiä. Hommes.			
	Uusmaalainen.	Eteläsuomal.	Savolainen.	Karjalainen.	Hänkiläinen.	Turkulainen.	Vars-suomal.	Satakuntal.	Vipurilainen.	Eteläpohjal.	Vasolainen.	Pohjoispohjal.	Ulkopuol. osakunta. Hors des nations.				Yhteensä. Total.	Siitä: Dont:	
1 Jumaluusopillinen ..	5	8	14	6	20	2	11	14	6	7	4	9	—	106	105	1	98	1	99
2 Lainopillinen	100	48	46	19	87	43	25	24	37	22	28	30	—	509	441	68	460	56	516
3 Lääketieteellinen ..	41	15	26	18	21	13	13	8	19	12	17	19	1	223	200	23	183	22	205
4 Hist.-kielitieteell. ..	100	85	70	38	92	39	53	40	73	42	42	66	—	740	463	277	455	252	707
5 Fyys.-matemaattinen	89	63	60	42	89	33	38	25	50	31	46	55	—	621	456	165	414	161	575
6 Maanvilj.-taloudell.	22	15	24	7	40	10	17	12	17	6	13	13	—	196	191	5	185	5	190
7 Voimistelulaitos	5	6	7	2	9	4	2	4	4	2	2	5	—	52	30	22	17	15	32
8 Yhteensä	362	240	247	132	358	144	159	127	206	122	152	197	1	2 447	1 886	561	1 812	512	2 324
9 Siitä naisyliopp. — Femmes.....	70	72	59	25	81	38	28	31	57	25	24	51	—	561	—	—	—	—	—

Aleksanterin-Yliopisto.
Finlande.

— Total des étudiants, premiers semestres 1880—1911.

1905.	1900.		1895.		1890.		1885.		1880.								
	Miehiä. Hommes.	Naisia. Femmes.	Miehiä. Hommes.	Naisia. Femmes.	Miehiä. Hommes.	Naisia. Femmes.	Miehiä. Hommes.	Naisia. Femmes.	Miehiä. Hommes.	Naisia. Femmes.							
212	2	214	169	1	170	217	1	218	189	—	189	205	—	205	197	—	197
382	29	411	513	24	537	500	7	507	601	—	601	451	—	451	252	—	252
144	14	158	185	14	199	182	6	188	136	2	138	115	—	115	87	—	87
570	369	939	479	228	707	403	50	453	402	6	408	393	1	394	265	1	266
703	150	853	618	87	705	451	44	495	390	9	399	353	—	353	246	—	246
65	—	65	—	—	—	—	—	—	—	—	—	—	—	—	—	—	—
2 076	564	2 640	1 964	354	2 318	1 753	108	1 861	1 718	17	1 735	1 517	1	1 518	1 047	1	1 048

— Nombre des étudiants présents, premiers semestres 1860—1911.

1905.	1900.		1895.		1890.		1885.		1880.		1870.	1860.							
	Miehiä. Hommes.	Naisia. Femmes.	Miehiä. Hommes.	Naisia. Femmes.	Miehiä. Hommes.	Naisia. Femmes.	Miehiä. Hommes.	Naisia. Femmes.	Miehiä. Hommes.	Naisia. Femmes.	Yhteensä (miehiä). Total (hommes).	Yhteensä (naisia). Total (femmes).							
145	—	145	90	—	90	140	—	140	105	—	105	119	—	119	126	—	126	104	47
175	5	180	206	11	217	232	4	236	265	—	265	200	—	200	153	—	153	157	78
101	11	112	144	8	152	157	6	163	101	2	103	78	—	78	61	—	61	35	41
306	129	435	255	93	348	227	26	253	214	4	218	207	1	208	137	1	138	160	112
331	74	405	317	50	367	275	27	302	218	8	226	200	—	200	147	—	147	153	120
30	—	30	—	—	—	—	—	—	—	—	—	—	—	—	—	—	—	—	—
1 088	219	1 307	1 012	162	1 174	1 031	63	1 094	903	14	917	804	1	805	626	1	627	609	398

213. Keisarillinen Suomen

Université de

c) Vuosina 1867—1910 sisäänkirjoitetut uudet ylioppilaat, tiedekunnan

Nouveaux étudiants 1867—1910

Vuonna. Année.	Jumaluusopillinen tiedekunta. Faculté de théologie.				Lainopillinen tiedekunta. Faculté de droit.				Hist. kiel. osasto. Section hist.- philologique.						
	Miehiä. Hommes.		Naisia. Femmes.		Miehiä. Hommes.		Naisia. Femmes.		Miehiä. Hommes.		Naisia. Femmes.		Yhteensä. Total.		
	Suomenkielisiä. Finnois.	Ruotsinkielisiä. Suédois.	Suomenkielisiä. Finnois.	Ruotsinkielisiä. Suédois.	Suomenkielisiä. Finnois.	Ruotsinkielisiä. Suédois.	Suomenkielisiä. Finnois.	Ruotsinkielisiä. Suédois.	Suomenkielisiä. Finnois.	Ruotsinkielisiä. Suédois.					
1 1867—69	15	100	—	—	115	4	141	—	—	145	4	69	—	—	73
2 1870—72	14	135	—	—	149	9	151	—	—	160	13	56	—	1	70
3 1873—75	17	55	—	—	72	16	91	—	—	107	6	46	—	1	53
4 1876—78	42	83	—	—	125	21	97	—	—	118	19	59	—	—	78
5 1879—81	66	84	—	—	150	39	138	—	—	177	38	74	—	—	112
6 1882—84	77	39	—	—	116	74	181	—	—	255	53	61	—	—	114
7 1885—87	91	32	—	—	123	107	217	—	—	324	61	67	1	2	131
8 1888—90	107	12	—	—	119	166	207	—	—	373	79	63	2	9	153
9 1891—93	98	16	—	—	114	148	167	—	5	320	98	61	3	19	181
10 1894—96	89	12	—	—	101	145	188	—	8	341	99	67	24	83	273
11 1897—99	70	9	—	—	79	156	149	8	15	328	107	79	65	119	370
12 1900—02	94	20	—	1) 2	116	134	119	7	12	272	157	96	117	150	520
13 1903—05	111	19	2	2	134	192	71	23	4	290	209	110	223	162	704
14 1906—08	59	5	—	—	64	278	158	47	26	509	285	104	294	177	860
15 1909	17	2	1	—	20	73	26	24	22	145	100	41	144	75	360
16 1910	29	2	—	—	31	74	45	32	12	163	109	31	141	73	354

1) Vuonna 1902; aikaisemmin jumaluusopilliseen tiedekuntaan kirjoittautuneet naisylioppilaat,

Aleksanterin-Yliopisto.

Finlande.

tai osaston, sukupuolen ja sivistyskielen mukaan ryhmitettyinä.

par faculté, par sexe et par langue.

	Fyys.-matem. osasto. Section physico-mathématique.				Maanvilj.-taloud. osasto. Section agricole-économique.				Kaikki tiedekunnat. Ensemble des facultés.				Kaikkiaan. Total des totaux.				
	Miehiä. Hommes.		Naisia. Femmes.		Miehiä. Hommes.		Naisia. Femmes.		Miehiä. Hommes.		Naisia. Femmes.						
	Suomenkielisiä. Finnois.	Ruotsinkielisiä. Suédois.	Suomenkielisiä. Finnois.	Ruotsinkielisiä. Suédois.	Suomenkielisiä. Finnois.	Ruotsinkielisiä. Suédois.	Suomenkielisiä. Finnois.	Ruotsinkielisiä. Suédois.	Suomenkielisiä. Finnois.	Ruotsinkielisiä. Suédois.	Suomenkielisiä. Finnois.	Ruotsinkielisiä. Suédois.					
2	116	—	—	—	118	—	—	—	—	25	426	451	—	—	—	451	
7	130	—	—	—	137	—	—	—	—	43	472	515	—	1	1	516	
7	99	—	—	—	106	—	—	—	—	46	291	337	—	1	1	338	
23	111	—	—	—	134	—	—	—	—	105	350	455	—	—	—	455	
35	93	—	—	—	128	—	—	—	—	178	389	567	—	—	—	567	
37	143	—	—	—	180	—	—	—	—	241	424	665	—	—	—	665	
63	144	3	2	2	212	—	—	—	—	322	460	782	4	4	8	790	
89	132	—	11	11	232	—	—	—	—	441	414	855	2	20	22	877	
143	174	6	18	34	341	—	—	—	—	487	418	905	9	42	51	956	
161	162	7	46	376	—	1	—	—	—	1	495	429	924	31	137	168	1 092
208	199	25	36	468	—	1	—	—	—	1	542	436	978	98	170	268	1 246
287	207	51	55	600	—	2	3	—	—	5	674	445	1 119	175	219	394	1 513
354	277	88	63	782	—	66	9	3	2	80	932	486	1 418	339	233	572	1 990
421	200	142	72	835	—	110	27	10	2	149	1 153	494	1 647	493	277	770	2 417
132	64	69	21	286	—	47	11	4	—	62	369	144	513	242	118	360	873
166	84	54	24	328	—	41	15	5	—	61	419	177	596	232	109	341	937

joita on 3, ovat luetut hist. kiel. osastoon.

214. Keisarillisen Suomen Aleksanterin-Yliopiston tulot ja menot vuonna 1910.

Recettes et dépenses de l'Université de Finlande en 1910.

Tulot. — Recettes.	Markkaa. Marcs.	Menot. — Dépenses.	Markkaa. Marcs.
Valtion määräraha	2 164 789	Opettajien, virkamiesten ja palvelusväen palkkoja ..	1 406 298
Korkoja	461 612	Eläkkeitä, elinkorkoja y. m.	77 123
Yksityisiä lahjoituksia	6 000	Matka-apurahoja opettajille	14 500
Vuokria	97 655	Stipendejä ja matka-apurahoja opiskeleville	214 963
Maksuja	88 560	Kirjasto ja muut tieteelliset laitokset	304 226
Leski- ja orpokassan tulot	159 654	Uutisrakennuksia, korjauksia, huonekaluja y. m....	497 780
Sekalaisia tuloja	76 597	Polttopuita, valaistusta y. m.	125 950
		Painatuskustannuksia	20 067
		Muita menoja	105 325
Yhteensä	3 054 867	Yhteensä	2 766 232

**215. Keisarillisen Suomen Aleksanterin-Yliopiston rahastot 31 p.
joulukuuta 1910.**

Fonds de l'Université de Finlande au 31 décembre 1910.

	<i>Smc.</i> Marcs.	<i>7/16.</i>	<i>Smc.</i> Marcs.	<i>7/16.</i>
Säästökassa	1 353 693	96		
Tullivararahasto	1 089 711	39		
Vararahasto	498 577	36		
Leski- ja orpokassa	2 902 152	88		
Gratsiaalirahasto	12 388	—		
Fiscus rectoris	333 205	63		
Fiscus rectoris, takuupääoma	1 130 000	—	7 319 729	22
Erinäisten laitosten rahastoja:				
Yleinen kirjastonrahasto	133 990	64		
Muitten laitosten laskut	120 356	91	254 347	55
Lahjoitusrahastoja:				
Pippingsköldin lahjoitusrahasto	286 496	67		
Muut lahjoitusrahastot	204 075	21	490 571	88
Stipendirahastoja:				
a) Tieteell. tarkot. tehtäviä matkoja varten:				
H. Rosenbergin rahasto	1 054 811:22			
Muut matkastipendirahastot	148 116:52			
	1 202 927	74		
b) Paikallisia stipendejä:				
1. Jumaluusopillisessa tiedekunnassa	156 562	50		
2. Lainopillisessa »	170 807	44		
3. Lääketieteellisessä »	236 439	28		
4. Filosoofisessa »	778 278	29		
5. Tiedekunta määräämätön	685 900	69		
6. Erityisesti naisylioppilaita varten	169 892	58	3 400 808	52
Yhteensä	—	—	11 465 457	17

216. Katsaus Suomen Polyteknillisen opiston toimintaan lukuvuosina 1885—1908.

Aperçu de l'Institut polytechnique de Finlande: années scolaires 1885—1908.

Lukuvuosi. Année scolaire.	Opettajia. Professeurs.		Oppilaita. — Elèves.											Lukukausmaksuja. <i>mg</i> Taxe scolaire. Mars.	
			Vakinaisia tai ylim. Ordinaires ou extra- ordinaires.		Sukupuolen mukaan. Selon le sexe.		Äidinkielen mukaan. Selon la langue maternelle.			Maksavia tai vapaa- oppilaita. Payants ou boursiers.			Yhteensä. Total.		Pääsyttökinnon suorittaneita. Ayant subi l'examen de sortie.
	Vakinaisia. Ordinaires.	Ylimääräisiä. Total.	Miespuolisia. Masculins.	Naispuolisia. Féminines.	Suomenkielisiä. Finnois.	Ruotsinkielisiä. Suédois.	Muita. Autres.	Maksavia. Payants.	Vapuaoppilaita. Boursiers.	Yhteensä. Total.					
1885—86	13	12	25	126	18	144	—	23	119	2	87	57	144	23	6 960
1886—87	12	13	25	128	19	147	—	33	110	4	95	52	147	28	8 450
1887—88	12	17	29	142	12	153	1	39	111	4	101	53	154	28	8 790
1888—89	12	19	31	109	23	129	3	26	103	3	89	43	132	27	7 350
1889—90	12	18	30	104	9	110	3	25	87	1	82	31	113	29	6 910
1890—91	11	20	31	116	12	125	3	35	93	—	88	40	128	25	7 640
1891—92	13	17	30	116	14	127	3	33	97	—	98	32	130	22	8 280
1892—93	13	18	31	122	9	128	3	38	93	—	86	45	131	22	7 670
1893—94	13	20	33	146	9	152	3	42	113	—	103	52	155	27	8 910
1894—95	13	20	33	170	7	172	5	53	124	—	110	67	177	43	9 350
1895—96	13	20	33	165	11	173	3	51	125	—	106	70	176	37	9 410
1896—97	13	21	34	174	10	182	2	59	125	—	114	70	184	33	10 300
1897—98	13	22	35	208	12	217	3	72	148	—	135	85	220	46	12 550
1898—99	10	25	35	241	9	245	5	87	161	2	167	83	250	39	14 470
1899—1900	12	26	38	269	19	284	4	102	185	1	197	91	288	47	17 270
1900—01	12	32	44	357	15	366	6	113	258	1	282	90	372	29	23 140
1901—02	12	35	47	375	19	388	6	130	264	—	284	110	394	65	22 840
1902—03	12	34	46	407	14	413	8	155	263	3	282	139	421	77	21 250
1903—04	12	33	45	374	26	387	13	172	228	—	264	136	400	16	23 160
1904—05	11	37	48	371	23	380	14	174	220	—	252	142	394	64	22 590
1905—06	13	38	51	341	23	356	8	166	196	2	236	128	364	75	20 120
1906—07	13	36	49	376	10	377	9	204	182	—	264	122	386	76	22 600
1907—08	14	35	49	374	12	377	9	224	161	1	267	119	386	51	22 410

217. Suomen Teknillinen Korkeakoulu lukuvuosina 1908—11.

Ecole supérieure polytechnique de Finlande: années scolaires 1908—11.

Tilastollinen vuosikirja, 1911.

Osasto. Section.	Opettajia. Professeurs.						Oppilaita. — Elèves.										Suoritettu tutkintoja. Examens.			Lukukausimaksuja. <i>Smc</i> Taxe scolaire. Marcs.		Jaettu stipendejä ja matka- apurahoja. <i>Smk</i> . Bourses accordées aux professeurs et aux élèves. Marcs.	
							Sukupuolen mu- kaan. Selon le sexe.		Äidinkielen mukaan. Selon la langue maternelle.			Maksavia tai vapaa- oppilaita. Payants ou boursiers.				Yhteensä. Total.							
	Miespuolisia. Masculins.	Naispuolisia. Féminines.	Suomenkielisiä. Finnois.	Ruotsinkielisiä. Suédois.	Muita. Autres.	Vapaaoppilaita. Boursiers.	Maksavia. Payants.	Yhteensä. Total.	Tohtorintutkinto. Doctorat.	Diplomintutkinto. Diplôme.	Yleinen tutkinto. Ex. général.	24 355	15 450										
1910—11.																							
Insinöörien — Sect. des ingénieurs	19	4	4	20	10	57	59	—	33	26	—	358	50	408	10	3	—	24 355	15 450				
Koneenrakentajien — Sect. des construc- teurs de machines....							202	—	108	91	3				75	16							
Arkkitehtien — Sect. des architectes							65	10	34	41	—				8	7							
Kemistien — Sect. des chimistes							23	1	17	7	—				1	3							
Maanmittarien — Sect. des arpenteurs.....							48	—	40	8	—				10	10							
Yhteensä	19	4	4	20	10	57	397	11	232	173	3	358	50	408	69	39	—	24 355	15 450				
1909—10.....	18	4	4	19	10	55	368	8	218	155	3	323	53	376	43	15	—	24 305	?				
1908—09.....	18	4	4	19	10	55	342	7	209	136	4	291	58	349	19	20	—	23 410	?				

XV. OPETUSTOIMI.

361

¹⁾ Sitä paitsi 1 ruotsinkielinen miespuolinen kuulija. — De plus 1 auditeur. — ²⁾ Siitä 8000 mk. matka-apurahaa opettajille sekä 7450 mk. stipendejä oppilaille. — Dont 8000 marcs de subventions de frais de voyage accordés aux professeurs et 7450 marcs de bourses pour les élèves.

218. Katsaus lyseoiden toimintaan

Aperçu des lycées: années

A. Valtion lyseot (poikia varten). —

Lukuvuosi. Année scolaire.	Suomenkieliset. — Finnois.										Ruot.									
	Oppilaita (poikia). Elèves (garçons).										Oppilaita Elèves									
	Äidinkielen mukaan. Selon la langue maternelle.					Vanhempien ammatti. Profession des parents.					Äidinkielen mukaan. Selon la langue maternelle.									
	Opettajakunta. ¹⁾ Personnel enseignant. ¹⁾ Lycées.		Suomenkielisiä. Finnois.		Ruotsinkielisiä. Suédois.		Muita. Autres.		Muita rahvasia. Autres paysans.		Talollisia. Paysans propriétaires.		Porareita. Bourgeois.		Virkamielisiä. Fonctionnaires publies.		Yhteensä. Total.		Valtionmenoja. Dépenses de l'Etat. Marcs.	
1 1880—81.....	4	50	565	221	1	305	134	149	64	135	787	201	133	10	163	1 628	111	34		
2 1890—91.....	11	166	1 845	330	8	661	430	336	154	602	2 183	653	992	8	143	1 250	31	45		
3 1897—98.....	14	214	2 637	296	14	906	691	403	191	756	2 947	929	421	8	140	1 271	23	34		
4 1898—99.....	15	229	2 939	289	17	981	828	478	194	764	3 245	1 000	991	8	137	1 314	23	35		
5 1899—1900....	15	237	3 094	270	16	981	888	481	215	815	3 380	1 040	322	8	137	1 355	20	33		
6 1900—01.....	15	238	3 185	273	14	966	868	490	268	880	3 472	1 047	410	8	134	1 401	19	34		
7 1901—02.....	15	245	3 357	281	14	996	872	515	311	958	3 652	1 142	235	8	132	1 453	23	32		
8 1902—03.....	15	254	3 606	264	13	1 039	1 007	502	328	1 007	3 883	1 243	647	8	136	1 501	17	36		
9 1903—04.....	17	281	3 831	282	14	1 065	1 078	530	361	1 093	4 127	1 417	067	8	136	1 521	18	37		
10 1904—05.....	18	299	3 983	284	16	1 074	1 158	551	362	1 138	4 283	1 466	326	8	140	1 518	29	40		
11 1905—06.....	18	297	4 138	274	12	1 038	1 128	551	427	1 280	4 424	1 494	646	8	140	1 550	44	34		
12 1906—07.....	18	292	4 244	261	13	1 024	1 226	526	494	1 248	4 518	1 574	434	8	134	1 608	48	36		
13 1907—08.....	18	290	4 386	223	13	1 041	1 182	521	510	1 368	4 622	1 589	709	8	137	1 698	68	38		
14 1908—09.....	19	301	4 503	240	15	980	1 290	538	583	1 367	4 758	1 659	254	7	126	1 718	17	37		

¹⁾ Tietoja puuttuu opettajien jakaantumisesta sukupuolen mukaan. — Il n'y a pas de données

lukuvuosina 1880—1909.

scolaires 1880—1909.

Lycées de l'Etat (garçons).

sinkieliset. — Suédois.							Suomalais-ruotsalaiset. — Finnois-suédois.															
(poikia). (garçons).							Oppilaita (poikia). Elèves (garçons).															
Vanhempien ammatti. Profession des parents.							Äidinkielen mukaan. Selon la langue maternelle.							Vanhempien ammatti Profession des parents.							Valtionmenoja. Dépenses de l'Etat. Marcs.	
Opettajakunta. ¹⁾ Personnel enseignant. ¹⁾ Lycées.		Suomenkielisiä. Finnois.		Ruotsinkielisiä. Suédois.		Muita. Autres.		Muita rahvasia. Autres paysans.		Talollisia. Paysans proprié- taires.		Porareita. Bourgeois.		Virkamielisiä. Fonctionnaires publies.		Yhteensä. Total.		Valtionmenoja. Dépenses de l'Etat. Marcs.				
802	456	120	44	351	1 773	564	964	—	—	—	—	—	—	—	—	—	—	—	—	1		
503	443	63	16	301	1 326	606	485	1	17	71	41	4	55	14	25	2	20	116	61 047	2		
416	431	58	26	397	1 328	608	083	1	14	120	25	—	65	28	32	6	14	145	66 843	3		
374	471	64	24	439	1 372	621	036	1	14	138	20	—	61	30	34	8	25	158	67 423	4		
383	489	81	23	432	1 408	626	640	1	14	157	21	—	63	31	34	12	38	178	67 840	5		
389	505	72	35	453	1 454	642	937	1	14	162	20	—	56	33	33	14	46	182	68 792	6		
379	449	57	29	594	1 508	673	535	1	15	160	14	—	55	29	34	16	40	174	70 590	7		
380	503	61	30	580	1 554	687	382	1	15	152	11	—	50	30	29	20	34	163	77 640	8		
389	465	49	29	644	1 576	727	866	—	—	—	—	—	—	—	—	—	—	—	—	9		
364	520	46	30	627	1 587	734	538	—	—	—	—	—	—	—	—	—	—	—	—	10		
357	545	53	27	646	1 628	739	839	—	—	—	—	—	—	—	—	—	—	—	—	11		
368	544	69	36	675	1 692	755	569	—	—	—	—	—	—	—	—	—	—	—	—	12		
400	609	67	39	689	1 804	772	888	—	—	—	—	—	—	—	—	—	—	—	—	13		
381	583	91	45	672	1 772	702	199	—	—	—	—	—	—	—	—	—	—	—	—	14		

sur le sexe du personnel enseignant.

219. Lyseot luku-

Lycées: année

A. Valtion lyseot (poikia varten).

	Paikkakunta ja opetuskieli. Lieu et langue d'enseignement.	Lycées.	Opettajakunta 1/2 1910. Personnel enseignant 1/2 1910.		Oppi-		
			Naisia. Femmes.	Miehiä. Hommes.	Äidinkielen mukaan. Selon la langue maternelle.		
					Suomenkieliset. Finnois.	Ruotsinkieliset. Suédois.	Mutua. Autres.
<i>I. Suomenkieliset. — Finnois.</i>							
1	Helsinki	²⁾ 2	52	2	857	80	1
2	Turku	²⁾ 2	34	6	526	25	—
3	Pori	1	12	—	187	9	—
4	Hämeenlinna	1	12	1	168	8	3
5	Tampere	²⁾ 2	24	7	577	10	8
6	Viipuri	²⁾ 2	29	2	588	23	4
7	Sortavala	²⁾ 1	12	3	235	12	—
8	Mikkeli	1	12	1	129	1	—
9	Savonlinna	²⁾ 1	13	2	138	4	—
10	Kuopio	1	15	2	304	2	3
11	Joensuu	1	11	1	194	5	1
12	Nikolainkaupunki	²⁾ 1	12	3	173	31	—
13	Jyväskylä	1	13	2	202	4	—
14	Oulu	²⁾ 2	23	7	276	13	—
15	Yhteensä	19	274	39	4 554	227	20
<i>II. Ruotsinkieliset. — Suédois.</i>							
16	Helsinki	²⁾ 2	47	—	5	829	20
17	Porvoo	1	13	3	—	134	—
18	Turku	²⁾ 2	22	6	3	409	1
19	Viipuri	1	14	3	4	151	16
20	Nikolainkaupunki	1	11	2	2	226	2
21	Yhteensä	7	107	14	14	1 749	39
22	Kalkkiaan	26	381	53	4 568	1 976	59

¹⁾ Keskikoulun kurssilla tarkoitetaan suoritettua oppimäärää, joka vastaa yliopistoon Une institution secondaire élémentaire comprend un cours complet correspondant à celui lauréat), c'est-à-dire aux programmes de V:e dans les institutions à 8 classes et de VI:e lyseo. — Lycée réal.

vuonna 1909—10.

scolaire 1909—10.

— Lycées de l'Etat (garçons).

laita (poikia) 1/2 1910. — Elèves (garçons) 1/2 1910.										Oppilaita otettu kou- lun I ja II luokalle Elèves admis aux deux premières classes de l'institution:			Oppilaista suorittanut Elèves ayant assisté à un cours complet:	
Vanhempain ammatti. Profession des parents.										Valmistavista kouluista. en sortant de l'école préparatoire. Ylemmistä kansakouluista. en sortant de l'école pri- maire supérieure.			oppilaitoksen koko d'une institution secon- daire complète. (d'une institution secon- daire élémentaire.) ¹⁾	
Yhteensä. Total.	Muuta työväkeä. Autres travailleurs.	Torppareita ja muun- viljelytyöväkeä. Petits fermiers, travail- leurs ruraux.	Pikkuhollantia. Petits propriétaires ruraux.	Suurhollantia. Grands propriétaires ruraux.	Pikkuhollantien harjoit- tajia sekä palvelus- miehiä. Petit commerce, commis, Suurliikkeen harjoittajia. Négoces.	Virkamiehiä ja virkami- en ammattien harjoittajia. Fonction publique, Profession libérale.	Yhteensä. Total.	Yhteensä. Total.	Yhteensä. Total.	Yhteensä. Total.	Yhteensä. Total.	Yhteensä. Total.	Yhteensä. Total.	
202	52	475	22	18	4	165	938	89	46	14	28	55	1	
103	15	282	21	36	21	73	551	78	17	12	5	23	2	
42	12	75	33	2	6	26	196	37	1	3	—	14	3	
41	5	70	40	12	4	7	179	16	7	1	—	17	4	
77	56	270	29	24	10	129	595	90	13	11	3	23	5	
84	12	317	13	32	14	143	615	91	4	14	6	30	6	
59	14	104	3	45	3	19	247	37	10	3	2	14	7	
30	4	54	9	26	2	5	130	13	4	1	1	8	8	
27	2	73	7	25	5	3	142	20	3	—	3	7	9	
65	29	121	13	32	8	41	309	52	6	8	4	19	10	
51	13	64	15	32	2	23	200	20	2	1	12	12	11	
71	11	87	7	11	4	13	204	16	7	6	7	13	12	
57	8	80	11	31	10	9	206	27	4	3	3	15	13	
77	19	129	3	18	1	42	289	35	—	7	4	24	14	
986	252	2 201	226	344	94	698	4 801	621	124	84	78	274	15	
203	110	394	24	42	5	76	854	73	60	20	12	27	16	
22	16	44	8	25	7	12	134	14	6	6	—	9	17	
92	98	91	31	11	9	81	413	31	33	15	2	19	18	
63	33	68	4	—	—	3	171	11	14	2	—	10	19	
61	18	116	1	3	1	30	230	20	12	1	—	12	20	
441	275	713	68	81	22	202	1 802	149	125	44	14	77	21	
1 427	527	2 914	294	425	116	900	6 603	770	249	128	92	351	22	

johtavien 8-luokkaisten koulujen 5:n ja 9-luokkaisten koulujen 6:n luokan kurssia. — des cours élémentaires des institutions secondaires préparant à l'examen d'étudiant (baccalauréat) dans les institutions à 9 classes. — ²⁾ Siitä 1 realllyseo. — Dont 1 lycée réal. — ³⁾ Realllyseo. — Lycée réal.

219. Lyseot luku-
Lycées: année sco-
laire 1909—10.
B. Kunnalliset koulut.

	Paikkakunta ja opetuskieli. Lieu et langue d'enseignement.	Lyseota. Lycées.	Opettaja- kunta 1/2 1910. Personnel enseignant 1/2 1910.		Oppilaiden luku						
			Miehiä. Hommes.	Naisia. Femmes.	Äidinkielen mukaan. Selon la langue maternelle.			Van- Pro-			
					Suomenkielisiä. Finnois.	Ruotsinkielisiä. Suédois.	Muita. Autres.	Virkamiehiä ja vapaiden ammattien harjoittajia. Fonction publique, Profession libérale.	Suorittaneita. Négoce.	Suorittaneita. Négoce.	Suorittaneita. Négoce.
<i>I. Suomenkieliset. — Finnois.</i>											
1	Uusikaupunki	1	7	4	206	16	—	23	31		
2	Rauma	1	11	3	222	23	—	45	40		
3	Käkisalmi	1	8	5	141	—	—	42	6		
4	Lappeenranta	1	8	4	235	4	13	28	8		
5	Iisalmi	1	5	5	215	4	—	42	22		
6	Kajaani	1	7	8	129	5	1	41	2		
7	Kemi	1	6	6	139	—	—	35	5		
8	Yhteensä	7	52	35	1 287	52	14	256	114		
<i>II. Ruotsinkieliset. — Suédois.</i>											
9	Hanko	1	10	9	7	230	1	48	37		
10	Tammisaari	1	9	7	2	193	1	53	10		
11	Kristiinankaupunki	1	5	8	2	110	—	30	18		
12	Pietarsaari	1	8	4	9	196	2	60	33		
13	Yhteensä	4	32	28	20	749	4	191	98		
14	Kalkkiaan	11	84	63	1 307	801	18	447	212		

1) Katso muistutusta 1 taulussa 219 A. — Voir tabl. 219 A note 1.

vuonna 1909—10.
laire 1909—10.

— Ecoles municipales.

1/2 1910. — Nombre d'élèves 1/2 1910.										Oppilaita otettu kou- lun I ja II luokalle Elèves admis aux deux premières classes de l'institution :			Oppilaista suorittanut Elèves ayant assisté à un cours compl. :		
hempain ammatti. fession des parents.					Yhteensä. Total.					oppilaitoksen koko d'une institution secon- daire complète. keskikoulun kurssin. ¹⁾ d'une institution secon- daire élémentaire. ¹⁾			oppilaitoksen koko d'une institution secon- daire complète. keskikoulun kurssin. ¹⁾ d'une institution secon- daire élémentaire. ¹⁾		
Petit commerce, commis.	Petit cultivateurs, tra- vailleurs ruraux.	Petit fermiers, tra- vailleurs ruraux.	Tomppareita ja maan- viljelijäsyöväkkeitä. Petits fermiers, tra- vailleurs ruraux.	Muuta työtäke- Autres travailleurs.	Poikia. Garçons.	Tyttöjä. Filles.	Kalkkiaan. Total.	valmistavista kouluista. en sortant de l'école préparatoire.	Ylemmistä kansakouluista. en sortant de l'école pri- maire supérieure.	muuta. autres.	keskikoulun kurssin. ¹⁾ d'une institution secon- daire élémentaire. ¹⁾	keskikoulun kurssin. ¹⁾ d'une institution secon- daire élémentaire. ¹⁾	oppilaitoksen koko d'une institution secon- daire complète. keskikoulun kurssin. ¹⁾ d'une institution secon- daire élémentaire. ¹⁾	oppilaitoksen koko d'une institution secon- daire complète. keskikoulun kurssin. ¹⁾ d'une institution secon- daire élémentaire. ¹⁾	
87	11	22	2	46	114	108	222	23	9	1	19	8	1		
86	6	14	7	47	120	125	245	18	21	1	10	10	2		
31	5	42	5	10	76	65	141	13	1	5	6	10	3		
152	2	28	4	30	91	161	252	48	3	6	9	6	4		
89	28	13	9	16	101	118	219	39	—	2	6	6	5		
74	—	7	4	7	74	61	135	4	15	—	12	3	6		
56	—	21	—	22	66	73	139	20	6	1	8	5	7		
575	52	147	31	178	642	711	1 353	165	55	16	70	48	8		
128	15	—	—	30	106	152	258	10	26	—	14	10	9		
69	13	30	4	17	94	102	196	26	1	6	16	11	10		
46	4	9	—	5	55	57	112	2	6	2	8	6	11		
64	—	18	4	28	119	88	207	8	25	6	6	14	12		
307	32	57	8	80	374	399	773	46	58	14	44	41	13		
882	84	204	39	258	1 016	1 110	2 126	211	113	30	114	89	14		

219. Lyseot luku-

Lycées année

C. Yksityiset lyseot.

Paikkakunta ja opetuskieli. Lieu et langue d'enseignement.	Lycées.	Opettajakunta 1/2 1910.		Oppilaiden				
		Personnel enseignant 1/2 1910.		Äidinkielen mukaan. Selon la langue maternelle.			Van- Pro-	
		Miehiä. Hommes.	Naisia. Femmes.	Suomenkielisiä. Finnois.	Ruotsinkielisiä. Suédois.	Muita. Autres.	Virkamiehiä ja vapaiden ammattien harjoittajia. Fonction publique, pro- fession libérale.	Suunnitteen harjoittajia. Négoce.
<i>I. Suomenkieliset. — Finnois.</i>								
1 Helsinki	2	20	35	516	90	8	319	73
2 Porvoo	1	6	7	150	34	1	30	9
3 Hanko	² 1	3	3	68	4	—	1	2
4 Turku	² 1	8	8	251	5	—	70	25
5 Salo	² 1	5	5	124	8	—	28	5
6 Tyrvää	² 1	3	5	128	5	—	16	2
7 Tampere	1	8	8	275	34	—	89	67
8 Hämeenlinna	1	6	12	268	4	—	62	38
9 Forssa	1	7	7	166	4	—	26	—
10 Lahti	1	7	7	379	7	1	41	26
11 Hamina	1	8	6	199	14	4	48	23
12 Kotka	1	8	6	220	13	4	27	27
13 Viipuri	³ 2	21	20	373	25	11	88	87
14 Kouvola	1	5	5	159	12	1	23	5
15 Mikkeli	² 1	8	4	228	8	—	56	18
16 Kuopio	1	10	10	348	8	2	85	20
17 Nurmes	1	7	3	130	—	—	23	5
18 Kokkola	1	6	4	177	16	—	74	2
19 Lapua	² 1	5	4	172	—	—	30	16
20 Oulu	1	8	10	333	2	1	110	28
21 Yhteensä	22	159	169	4 664	293	33	1 246	478
<i>II. Ruotsinkieliset. — Suédois.</i>								
22 Helsinki	⁴ 3	46	36	6	771	29	357	272
23 Turku	1	8	11	—	161	2	56	61
24 Pori	1	5	10	13	135	—	56	42
25 Tampere	1	9	9	6	188	6	42	71
26 Hämeenlinna	1	5	9	34	139	4	42	40
27 Kotka	1	8	5	8	132	3	40	29
28 Kuopio	1	3	8	17	57	2	42	12
29 Nikolainkaupunki	³ 1	7	6	—	60	—	25	18
30 Yhteensä	10	91	94	84	1 643	46	660	545
31 Kaikkiaan	32	250	263	4 748	1 936	79	1 906	1 023

¹) Kts. muist. 1 t. 219 A. — Voir tabl. 219 A. note 1. — ²) Vaillinainen. — Incomplet. — seulement pour les garçons.

vuonna 1909—10.

scolaire 1909—10.

— Lycées privés.

hempain ammatti. fession des parents.	luku 1/2 1910. — Nombre d'élèves 1/2 1910.										Oppilaita otettu kou- lun I ja II luokalle Elèves admis aux deux premières classes de l'institution :			Oppilaista suorittanut Elèves ayant assisté à un cours complet :				
	Yhteensä. Total.										Kalkkia. Total.	Tyttöjä. Filles.	Poikia. Garçons.	muualta. autres.	valmistavista kouluista. en sortant de l'école préparatoire.	yllempiä kansa- kouluista. en sortant de l'école pri- maire supérieure.	keskikoulun kurssin. d'une institution secon- daire élémentaire. 1)	opilliuksien koko d'une institution secon- daire complète.
	Pikkuhiihteen harjoit- tajan ja sekä palvelusmiehiä. Petit commerce, commis.	Suurhiihteen harjoit- tajan. Grands propriétaires Puraux.	Pikkuhiihteen harjoit- tajan. Petits propriétaires ruraux.	Pikkuhiihteen harjoit- tajan. Petits fermiers, travail- leurs ruraux.	Torppareita ja maan- viljelysryöväkeliä. Leurs ruraux.	Muita ryöväkeliä. Autres travaillants.	Antres traavailleurs.	Poikia. Filles.	Tyttöjä. Filles.	Yhteensä. Total.								
162	15	24	2	19	229	385	614	18	51	18	4	28	1					
65	41	19	2	13	77	108	185	21	4	—	2	8	2					
31	1	1	—	36	29	43	72	19	—	2	—	—	3					
84	34	33	—	10	76	180	256	38	7	5	5	—	4					
34	48	—	11	6	57	75	132	19	12	7	11	—	5					
39	4	50	3	19	54	79	133	25	3	2	—	—	6					
85	11	44	—	13	134	175	309	14	27	7	—	—	7					
77	56	15	2	22	55	217	272	27	13	4	8	15	8					
66	—	41	11	26	78	92	170	25	2	—	9	9	9					
133	15	88	19	65	187	200	387	55	12	9	8	19	10					
92	10	20	4	20	95	122	217	21	22	5	7	7	11					
114	1	15	3	50	103	134	237	21	15	3	22	14	12					
154	27	18	8	27	146	263	409	40	25	15	—	20	13					
100	2	24	6	12	78	94	172	26	1	1	8	—	14					
106	27	21	1	7	105	131	236	27	13	6	3	—	15					
49	10	42	12	140	99	259	358	32	11	5	22	14	16					
40	10	25	11	16	63	67	130	23	—	—	6	6	17					
57	—	28	3	29	101	92	193	20	9	4	7	12	18					
47	47	25	2	5	75	97	172	42	2	4	7	—	19					
117	43	14	3	21	110	226	336	27	12	7	—	9	20					
1 652	402	547	109	556	1 951	3 039	4 990	540	241	104	129	173	21					
116	45	7	—	9	472	334	806	2	78	10	7	45	22					
24	10	3	—	9	59	104	163	3	11	11	—	4	23					
44	1	—	—	5	62	86	148	6	13	1	6	9	24					
70	3	—	—	14	81	119	200	6	20	4	4	14	25					
75	7	2	—	11	78	99	177	4	19	2	13	10	26					
49	—	18	2	5	54	89	143	2	13	1	8	3	27					
14	2	2	—	4	28	48	76	—	4	1	2	5	28					
11	2	1	—	3	31	29	60	5	10	2	—	—	29					
403	70	33	2	60	865	908	1 773	28	168	32	40	90	30					
2 055	472	580	111	616	2 816	3 947	6 763	568	409	136	169	263	31					

²) Toinen vaillinainen. — L'un incomplet. — ⁴) Niistä 1 ainoastaan poikia varten — Dont un

220. Katsaus alkeiskoulujen

Aperçu des écoles élémentaires et des

Lukuvuosi. Année scolaire.	Valtion. — De l'Etat.													Valtiononot. Dépenses de l'Etat. Marcs.
	Kouluja. Ecoles.	Oppilaita. — Elèves.												
		Opettajakunta. Personnel enseignant. ¹⁾	Sukupuolen mukaan. Selon le sexe.		Äidinkielen mukaan. Selon la langue maternelle.		Vanhempain ammatti. Profession des parents.						Yhteensä. Total.	
			Poikia. Garçons.	Tyttöjä. Filles.	Suomenkielisiä. Finnois.	Ruotsinkielisiä. Suédois.	Muita. Autres.	Virkamiehiltä. Fonctionnaires publics.	Porvareita. Bourgeois.	Talollisia. Paysans propriétaires.	Muuta rälvasta. Autres paysans.	Muita. Autres.		
I. Suomenkiel. — Finnoises.														
1880—81.....	14	85	463	—	375	81	7	90	121	60	52	140	463	164 663
1890—91.....	12	75	448	—	367	78	3	91	127	70	16	144	448	193 996
1897—98.....	3	27	101	78	164	15	—	45	42	18	9	65	179	73 918
1898—99.....	3	25	101	82	171	12	—	45	44	16	9	69	183	74 939
1899—1900.....	3	24	102	90	184	8	—	41	51	21	11	68	192	75 710
1900—01.....	3	24	117	98	202	13	—	46	61	32	15	61	215	77 825
1901—02.....	3	25	121	130	237	14	—	52	71	38	21	69	251	91 757
1902—03.....	3	25	117	136	237	16	—	67	64	35	25	62	253	92 774
1903—04.....	3	24	112	124	218	18	—	61	57	34	16	68	236	100 608
1904—05.....	3	24	100	125	209	16	—	67	58	31	11	58	225	100 668
1905—06.....	3	24	89	141	216	14	—	75	60	26	8	61	230	101 176
1906—07.....	3	27	97	144	226	15	—	78	60	28	14	61	241	110 612
1907—08.....	3	31	98	111	194	15	—	63	58	22	13	53	209	123 655
1908—09.....	3	35	114	135	240	9	—	70	74	25	12	68	249	123 073
II. Ruotsinkiel. — Suédoises.														
1880—81.....	12	71	653	—	24	625	4	124	229	92	21	187	653	126 097
1890—91.....	9	59	270	—	9	259	2	60	100	27	7	76	270	182 366
1897—98.....	5	36	179	36	11	201	3	48	75	17	12	63	215	131 385
1898—99.....	5	39	180	69	8	240	1	51	77	21	17	83	249	141 932
1899—1900.....	5	44	178	109	8	279	—	70	82	21	22	92	287	139 286
1900—01.....	4	33	162	110	4	268	—	51	80	24	22	95	272	119 695
1901—02.....	4	33	182	117	4	295	—	56	96	29	21	97	299	138 430
1902—03.....	4	33	179	145	3	321	—	67	97	37	18	105	324	139 980
1903—04.....	4	34	171	130	3	298	—	54	87	34	17	109	301	136 440
1904—05.....	4	36	160	129	3	285	1	64	93	35	26	71	289	135 540
1905—06.....	3	24	137	121	4	251	3	57	71	25	25	80	258	98 060
1906—07.....	3	28	162	142	6	296	2	61	89	34	25	95	304	110 700
1907—08.....	4	41	205	207	7	399	6	107	131	28	26	120	412	151 670
1908—09.....	4	41	224	225	4	440	5	115	132	35	20	147	449	156 946

¹⁾ Tietoja puuttuu valtiokoulujen opettajien jakaantumisesta sukupuolen mukaan. — Il n'y a pas de données sur la profession des parents

toimintaan lukuvuosina 1880—1909.

écoles réales: années scolaires 1880—1909.

Lukuvuosi. Année scolaire.	Yksityiset. — Privées.													Valtiopu. Subventions de l'Etat. Marcs.
	Kouluja. Ecoles.	Oppilaita. ²⁾ — Elèves. ²⁾												
		Opettajakunta. Personnel enseignant.	Sukupuolen mukaan. Selon le sexe.		Äidinkielen mukaan. Selon la langue maternelle.		Yhteensä. Total.	Yhteensä. Total.	Muita. Autres.	Suomenkielisiä. Suédois.	Ruotsinkielisiä. Suédois.	Muita. Autres.		
			Miesopettajia. Hommes.	Naisopettajia. Femmes.	Poikia. Garçons.	Tyttöjä. Filles.							Suomenkielisiä. Finnois.	
I. Suomenkiel. — Finnoises.														
1880—81.....	—	—	—	—	—	—	—	—	—	—	—	—	—	—
1890—91.....	—	—	—	—	—	—	—	—	—	—	—	—	—	—
1897—98.....	4	18	11	29	103	121	213	7	4	224	48 000	—		
1898—99.....	8	33	22	55	206	199	382	13	10	405	63 000	—		
1899—1900.....	9	34	28	62	250	273	488	21	14	523	74 000	—		
1900—01.....	8	32	25	57	242	278	500	15	5	520	82 000	—		
1901—02.....	9	41	31	72	272	339	586	24	1	611	104 000	—		
1902—03.....	10	42	33	75	299	362	640	20	1	661	115 000	—		
1903—04.....	11	45	38	83	367	451	798	20	—	818	123 000	—		
1904—05.....	13	56	43	99	499	517	975	41	—	1 016	144 000	—		
1905—06.....	15	53	60	113	580	679	1 225	33	1	1 259	136 000	—		
1906—07.....	14	46	60	106	594	724	1 280	37	1	1 318	132 000	—		
1907—08.....	20	55	77	132	858	1 136	1 943	40	11	1 994	187 500	—		
1908—09.....	23	78	89	167	1 079	1 437	2 447	62	7	2 516	236 000	—		
II. Ruotsinkiel. — Suédoises.														
1880—81.....	1	8	3	11	57	—	2	51	4	57	—	—		
1890—91.....	2	5	1	6	57	—	5	52	—	57	6 500	—		
1897—98.....	3	9	12	21	122	47	4	164	1	169	22 800	—		
1898—99.....	3	11	11	22	125	51	5	171	—	176	22 800	—		
1899—1900.....	3	11	12	23	140	53	6	186	1	193	22 800	—		
1900—01.....	3	10	13	23	125	55	8	171	1	180	22 800	—		
1901—02.....	7	27	30	57	195	149	22	321	1	344	43 800	—		
1902—03.....	6	24	26	50	152	108	11	249	—	260	31 800	—		
1903—04.....	7	25	27	52	155	147	25	277	—	302	48 800	—		
1904—05.....	7	24	32	56	184	151	35	298	2	335	46 800	—		
1905—06.....	8	28	44	72	247	266	106	401	6	513	70 333	—		
1906—07.....	6	19	37	56	157	183	43	293	4	340	45 200	—		
1907—08.....	4	4	23	27	50	80	40	85	5	130	8 666	—		
1908—09.....	5	8	25	33	55	74	37	91	1	129	7 000	—		

de données sur le sexe du personnel enseignant. — ²⁾ Tietoja puuttuu yksityiskoulujen oppilasten des élèves. — ³⁾ 1 suomalais-ruotsalainen koulu siihen luettuna. — Dont une école finnoise-suédoise.

221. Alkeiskoulut luku-
Ecoles élémentaires:

Paikkakunta ja opetuskieli. Lieu et langue d'enseignement.	Kouluja. Ecoles.	Opettajakunta 1/2 1910. Personnel enseigné 1/2 1910.		Oppilaita					
		Naisia. Femmes. Miehiä. Hommes.	Suomenkielisiä. Finnois.	Äidinkielen mukaan. Selon la langue maternelle.			Van- Pro- Suunnitteen har- joittajia. Négoce. Virkamiehiltä ja va- paitten annettujen harjoittajia. Fonction publique, profession libérale.		
				Ruotsinkielisiä. Suédois.	Muita. Autres.	Yhteensä.			
I. Valtion. ²⁾ — De l'Etat ²⁾.									
a) Suomenkieliset — Finnoises.									
1	Heinola	1	12	4	93	6	—	38	4
2	Tornio	1	5	6	67	4	—	19	5
3	Raahe	1	6	5	89	5	—	20	11
4	Yhteensä	3	23	15	249	15	—	77	20
b) Ruotsinkieliset. — Suédoises.									
5	Loviisa	1	4	3	1	123	—	8	10
6	Maarianhamina	1	7	4	—	121	—	22	26
7	Kokkola	1	8	2	—	135	—	43	14
8	Oulu	1	7	8	4	103	6	37	24
9	Yhteensä	4	26	17	5	482	6	110	74
10	Kaikkiaan	7	49	32	254	497	6	187	94
II. Yksityiset. — Privées.									
a) Suomenkieliset. — Finnoises.									
11	Helsinki	1	7	9	151	9	—	14	8
12	Ikaalinen	1	4	5	79	2	—	22	3
13	Kokemäki	³⁾ 1	3	3	72	3	—	13	—
14	Loimaa	³⁾ 1	2	1	36	1	—	—	—
15	Riihimäki	1	2	4	161	4	—	11	—
16	Toijala	³⁾ 1	4	3	113	1	—	8	—
17	Jämsä	1	5	4	124	1	—	22	3
18	Terijoki	³⁾ 1	6	5	140	7	9	18	12
19	Säkijärvi	³⁾ 1	1	3	77	—	—	—	—
20	Parikkala	³⁾ 1	1	4	105	—	—	23	11
21	Imatra	³⁾ 1	2	2	81	3	—	7	—
22	Pieksämäki	³⁾ 1	—	2	33	2	—	3	—
23	Värtsilä	³⁾ 1	4	3	105	4	—	12	—
24	Joensuu	³⁾ 1	4	5	106	4	—	24	13
25	Viitasaari	1	3	3	100	3	—	8	—
26	Haapamäki	³⁾ 1	4	2	85	1	—	8	—
27	Kristiinankaupunki	³⁾ 1	2	3	72	3	—	12	—
28	Saarijärvi	³⁾ 1	1	4	70	2	—	10	3
29	Rovaniemi	³⁾ 1	2	4	71	1	—	8	2
30	Yhteensä	19	57	69	1 781	51	9	225	55
b) Ruotsinkieliset. — Suédoises.									
31	Grankulla	³⁾ 1	4	5	—	41	1	17	3
32	Hamina	1	2	7	1	18	1	4	1
33	Mikkeli	1	1	8	34	22	—	10	—
34	Yhteensä	3	7	20	35	81	2	31	4
35	Kaikkiaan	22	64	89	1 816	132	11	256	59
36	I ja II yhteensä	29	113	121	2 070	629	17	443	153

¹⁾ Kts. muist. 1 t. 219 A. — Voir tabl. 219 A note 1. — ²⁾ Kaikki valtion alkeiskoulut les écoles secondaires élémentaires de l'Etat comprennent 5 classes: leurs cours correspondent alaisena. — En voie de création.

vuonna 1909—10.
année scolaire 1909—10.

1/2 1910. — Elèves 1/2 1910.		Oppilaita otettu kou- lun I ja II luokalle Elèves admis aux deux premières classes de l'institution:		Oppilaita suorittanut Elèves ayant assisté à un cours complet:	
hempain ammatti. fessions des parents.		Yhteensä. Total.		Oppilaita otettu kou- lun I ja II luokalle Elèves admis aux deux premières classes de l'institution:	
Poikia. Garçons.	Tyttöjä. Filles.	Poikia. Garçons.	Tyttöjä. Filles.	Yhteensä. Total.	Oppilaita otettu kou- lun I ja II luokalle Elèves admis aux deux premières classes de l'institution:
30	5	10	4	8	43
31	—	5	5	6	44
38	—	12	—	13	46
99	5	27	9	27	133
48	3	26	3	26	66
36	8	21	3	5	66
52	—	10	7	9	64
44	—	—	—	8	49
180	11	57	13	48	245
279	16	84	22	75	378
85	7	3	—	43	57
21	5	23	2	5	38
17	—	33	5	7	40
8	21	3	1	4	21
95	—	41	6	12	67
34	29	20	3	20	61
18	21	28	25	8	51
88	1	23	2	12	79
17	8	31	16	3	28
25	8	27	3	8	54
25	—	16	11	25	37
18	—	8	3	3	17
44	—	38	2	13	51
50	3	15	4	1	43
36	11	16	8	24	38
40	25	1	9	3	41
17	—	23	11	12	39
10	2	16	27	4	22
33	—	13	—	16	35
681	141	378	138	223	819
7	2	12	—	1	17
15	—	—	—	—	10
42	—	—	—	4	22
64	2	12	—	5	49
745	143	390	138	228	868
1 024	159	474	160	303	1 246
199	42	138	52	90	372
19	—	3	—	—	19
13	—	5	—	—	13
23	5	2	—	—	23
57	5	8	—	—	57
12	—	—	—	—	12
22	—	—	—	—	22
25	—	—	—	—	25
69	52	14	—	—	69
126	57	22	—	—	126
18	5	9	11	—	18
22	5	1	12	—	22
18	—	3	—	—	18
38	—	—	—	—	38
37	—	—	—	—	37
165	42	1	22	—	165
114	29	—	—	—	114
125	25	3	1	22	125
156	32	5	6	—	156
77	25	—	—	—	77
105	20	8	2	—	105
84	3	3	—	—	84
35	1	1	—	—	35
109	24	—	4	—	109
110	22	13	6	—	110
103	28	2	3	15	103
86	23	18	7	—	86
72	30	—	—	—	72
18	5	5	—	—	18
491	68	52	82	—	491
10	4	10	—	—	10
2	—	1	5	—	2
4	—	5	—	—	4
16	4	16	5	3	16
507	72	68	87	3	507
633	129	90	87	77	633

ovat 5-luokkaisia, ja koulun koko kurssi vastaa suunnilleen keskikoulun kurssia. — Toutes à peu près à ceux des institutions secondaires élémentaires. — ³⁾ Koulu vielä järjestelyn

222. Katsaus tyttökoulujen toimintaan

Aperçu des écoles de jeunes filles:

Lukuvuosi. Année scolaire.	Suomenkieliset. — Finnoises.														Valtionnot tai -apu. Mars. Dépenses ou subventions de l'Etat.
	Opetajakunta. Kouluja. Personnel enseignant. Ecoles.	Oppilaita. — Elèves.													
		Sukupuolen mukaan. Selon le sexe.		Äidinkielen mukaan. Selon la langue maternelle.		Vanhempain ammatti. Profession des parents.							Yhteensä. Total.		
		Poikia. Garçons.	Tyttöjä. Filles.	Suomenkielisiä. Finnoises.	Ruotsinkielisiä. Suédoises.	Muita. Autres.	Muuta rahvasta. Autres paysans.	Talollisia. Paysans propriétaires.	Porvareita. Hougeois.	Virkamiehiä. Fonctionnaires publics.	Muita. Autres.	Yhteensä. Total.			
<i>I. Valtion. — De l'Etat.</i>															
1890—91	5	64	—	618	487	127	4	237	155	32	7	187	618	158 033	
1897—98	6	79	—	914	785	129	—	289	230	61	45	289	914	227 648	
1898—99	6	78	—	996	858	134	4	283	249	91	52	321	996	250 741	
1899—1900	7	98	—	1 192	1 065	121	6	326	351	119	69	327	1 192	281 785	
1900—01	7	99	—	1 262	1 122	131	9	295	352	136	65	414	1 262	295 279	
1901—02	7	99	—	1 349	1 196	145	8	307	384	131	61	466	1 349	327 085	
1902—03	7	101	—	1 490	1 345	133	12	323	447	138	90	492	1 490	355 180	
1903—04	7	105	—	1 589	1 455	124	10	330	491	142	96	530	1 589	372 285	
1904—05	9	134	—	1 925	1 756	155	14	400	550	197	140	638	1 925	464 199	
1905—06	9	137	—	2 023	1 860	150	13	417	676	246	158	526	2 023	470 867	
1906—07	10	155	—	2 119	1 970	136	13	399	774	229	177	540	2 119	483 382	
1907—08	10	155	—	2 192	2 051	128	13	437	715	256	208	576	2 192	510 382	
1908—09	11	173	—	2 257	2 114	131	12	419	678	255	239	666	2 257	530 039	
<i>II. Yksityiset. — Privées.</i>															
1890—91	9	100	10	668	558	116	4						678	50 200	
1897—98	9	104	4	965	803	160	6						969	56 400	
1898—99	8	98	8	1 107	959	146	10						1 115	62 000	
1899—1900	7	83	20	1 084	969	128	7						1 104	61 000	
1900—01	7	88	18	1 178	1 091	101	4						1 196	81 000	
1901—02	7	94	11	1 214	1 130	87	8						1 225	86 500	
1902—03	7	91	12	1 246	1 130	117	11						1 258	103 500	
1903—04	7	94	13	1 274	1 162	107	18						1 287	106 000	
1904—05	5	71	10	968	930	43	5						978	79 083	
1905—06	5	77	20	925	901	42	2						945	79 333	
1906—07	5	72	26	943	918	45	6						969	80 000	
1907—08	4	61	—	824	784	38	2						824	70 000	
1908—09	5	71	—	847	805	42	—						847	76 000	

¹⁾ Tähän on luettu yksi ruotsalais-saksalainen ja yksi ruotsalais-suomalainen koulu, kummas-

lukuvuosina 1890—1909.

années scolaires 1890—1909.

Lukuvuosi. Année scolaire.	Ruotsinkieliset. — Suédoises.														Valtionnot tai -apu. Mars. Dépenses ou subventions de l'Etat.
	Opetajakunta. Kouluja. Personnel enseignant. Ecoles.	Oppilaita. — Elèves.													
		Sukupuolen mukaan. Selon le sexe.		Äidinkielen mukaan. Selon la langue maternelle.		Vanhempain ammatti. Profession des parents.							Yhteensä. Total.		
		Poikia. Garçons.	Tyttöjä. Filles.	Ruotsinkielisiä. Suédoises.	Suomenkielisiä. Finnoises.	Muita. Autres.	Muuta rahvasta. Autres paysans.	Talollisia. Paysans propriétaires.	Porvareita. Hougeois.	Virkamiehiä. Fonctionnaires publics.	Muita. Autres.	Yhteensä. Total.			
<i>I. Valtion. — De l'Etat.</i>															
1890—91	5	66	—	784	736	20	28	327	260	6	1	190	784	171 614	
1897—98	5	69	—	731	682	16	33	223	237	3	1	267	731	193 951	
1898—99	5	69	—	762	722	18	22	218	238	4	2	300	762	208 543	
1899—1900	5	68	—	789	744	18	27	227	213	7	3	339	789	218 796	
1900—01	5	72	—	817	771	18	28	217	212	11	4	373	817	212 682	
1901—02	5	68	—	862	809	21	32	215	248	11	2	386	862	230 225	
1902—03	5	70	—	915	864	18	33	211	325	28	1	350	915	239 512	
1903—04	5	72	—	926	870	22	34	204	278	18	1	425	926	248 913	
1904—05	5	70	—	984	925	25	34	215	316	14	—	439	984	244 437	
1905—06	5	66	—	1 022	960	25	37	212	330	23	—	457	1 022	247 580	
1906—07	5	70	—	1 046	988	23	35	219	321	14	1	491	1 046	254 783	
1907—08	4	61	—	957	906	20	31	173	280	22	1	481	957	219 987	
1908—09	4	63	—	966	923	19	24	194	303	20	1	448	966	220 681	
<i>II. Yksityiset. — Privées.</i>															
1890—91	16	239	133	1 183	1 156	122	38						1 316	91 000	
1897—98	13	175	93	854	848	72	27						947	71 700	
1898—99	11	159	98	852	845	82	23						950	64 700	
1899—1900	10	158	76	819	794	79	22						895	72 650	
1900—01	9	150	97	848	826	97	22						945	81 150	
1901—02	9	146	85	853	822	86	30						938	95 067	
1902—03	9	146	90	889	856	98	25						979	93 900	
1903—04	9	144	88	896	890	67	27						984	91 900	
1904—05	8	135	89	880	869	75	25						969	90 400	
1905—06	6	117	40	780	800	2	18						820	74 450	
1906—07	6	112	36	778	790	3	21						814	72 667	
1907—08	6	108	49	739	764	7	17						788	85 667	
1908—09	6	115	14	740	718	6	30						754	82 500	

sakin ruotsinkieliset oppilaat enemmistönä.

223. Tyttökoulut luku-
Ecoles de filles: année

	Paikkakunta ja opetuskieli. Lieu et langue d'enseignement.	Kouluja. Ecoles.	Opettajakunta 1/2 1910. Personnel enseignant 1/2 1910.		Oppi- Äidinkielen mukaan. Selon la langue maternelle.		
			Miehiä. Hommes.	Naisia. Femmes.	Suomenkielisiä. Finnoises.	Ruotsinkielisiä. Suédoises.	Muita. Autres.
I. Valtion ¹⁾. — De l'Etat ²⁾.							
<i>a) Suomenkieliset. — Finnoises.</i>							
1	Helsinki	2	11	33	619	56	—
2	Turku	1	9	16	365	16	2
3	Tampere	³⁾ 1	1	7	74	1	—
4	Viipuri	1	4	17	415	6	1
5	Sortavala	1	4	10	137	7	3
6	Kuopio	1	3	3	125	2	2
7	Joensuu	1	2	12	102	10	1
8	Nikolainkaupunki	1	1	7	100	32	—
9	Jyväskylä	1	3	7	103	10	—
10	Oulu	1	3	8	99	—	1
11	Yhteensä	11	41	125	2 139	140	10
<i>b) Ruotsinkieliset. — Suédoises.</i>							
12	Helsinki	1	5	23	4	417	11
13	Turku	1	4	9	—	170	—
14	Viipuri	1	6	7	12	159	7
15	Nikolainkaupunki	1	4	2	2	173	3
16	Yhteensä	4	19	47	18	919	21
17	Kaikkiaan	15	60	172	2 157	1 059	31
II. Yksityiset. — Privées.							
<i>a) Suomenkieliset. — Finnoises.</i>							
18	Pori	1	4	11	171	4	—
19	Tampere	1	7	16	451	14	2
20	Lahti	³⁾ 1	1	3	29	—	—
21	Mikkeli	1	9	12	129	23	—
22	Savonlinna	1	3	7	59	8	—
23	Yhteensä	5	24	49	839	49	2
<i>b) Ruotsinkieliset. — Suédoises.</i>							
24	Helsinki	3	22	46	5	436	21
25	Porvoo	1	6	10	—	92	2
26	Turku	1	9	15	2	180	—
27	Yhteensä	5	37	71	7	708	23
28	Kaikkiaan	10	61	120	846	757	25
29	I ja II yhteensä	25	121	292	3 003	1 816	56

¹⁾ Katso muistutusta I taulussa 219 A. — Voir tabl. 219 A note 1. — ²⁾ Lukuunotta-
5-luokkaisia, ja koulun koko kurssi näissä vastaa suunnilleen keskikoulun kurssia. — Sauf
dans la même ville, les écoles de cette catégorie administrées par l'Etat comprennent 5 classes,
³⁾ Vaillinainen. — Incomplète.

vuonna 1909—10.
scolaire 1909—10.

Oppilaita otettu kou- lun I ja II luokalle Elèves admis aux deux premières clas- ses de l'institution:										Oppilaista suorittanut Elèves ayant assisté à un cours compl.:			
Vanhempien ammatti. Profession des parents.										Oppilaita otettu kou- lun I ja II luokalle Elèves admis aux deux premières clas- ses de l'institution:		Oppilaista suorittanut Elèves ayant assisté à un cours compl.:	
Virkamiehille ja vapait- ten ammattien harjoittajille. Fonctionnaires, Profession libérale, Négoce.	Suunnitteen har- joittajia. Négoce.	Pikkuhikeen harjoit- tajia sekä palvelus- miehiä. Petit commerce, Petit commis.	Suurhikeen harjoit- tajia. Grands proprié- taires ruraux.	Pikkutalollisia. Petits proprié- taires ruraux.	Torppareita ja maan- viljelijöitä. Petits fermiers, tra- vailleurs ruraux.	Muuta työväkeä. Autres travailleurs.	Yhteensä. Total.	Yhteensä. Total.	Yhteensä. Total.	Yhteensä. Total.	Yhteensä. Total.	Yhteensä. Total.	Yhteensä. Total.
85	45	355	9	12	6	163	675	106	44	9	—	81	1
52	9	215	34	9	3	61	383	61	13	3	—	65	2
7	—	44	—	1	—	23	75	34	—	5	—	—	3
32	5	174	10	96	96	9	422	81	4	3	—	63	4
30	5	79	2	24	1	6	147	17	10	4	—	34	5
38	2	33	12	16	3	19	129	25	6	7	—	19	6
25	1	49	6	18	4	10	113	12	2	3	—	17	7
71	5	38	3	3	5	7	132	21	14	3	—	11	8
32	3	52	3	7	3	13	113	10	12	1	—	12	9
19	1	59	3	6	—	12	100	25	2	2	—	16	10
391	82	1 098	82	192	121	323	2 289	392	107	40	—	318	11
65	102	223	27	3	—	12	432	27	49	6	—	55	12
8	26	111	2	6	1	16	170	28	9	3	—	25	13
51	44	66	4	—	—	13	178	18	24	1	—	25	14
36	18	108	2	2	1	11	178	15	18	4	—	30	15
160	190	508	35	11	2	52	958	88	100	14	—	135	16
551	272	1 606	117	203	123	375	3 247	480	207	54	—	453	17
39	4	72	11	25	4	20	175	39	—	2	—	24	18
93	39	103	51	54	20	107	467	33	22	6	47	18	19
—	3	9	6	5	1	5	29	10	—	1	—	—	20
30	25	61	16	5	3	12	152	23	11	5	—	9	21
18	6	29	9	2	—	3	67	4	2	—	—	9	22
180	77	274	93	91	28	147	890	109	35	14	47	60	23
142	160	117	22	5	3	13	462	8	62	12	1	31	24
29	13	35	6	10	—	1	94	7	15	—	10	—	25
61	27	74	4	10	—	6	182	2	16	6	17	9	26
232	200	226	32	25	3	20	738	17	93	18	28	40	27
412	277	500	125	116	31	167	1 628	126	128	32	75	100	28
963	549	2 106	242	319	154	542	4 875	606	335	86	75	553	29

matta Helsingin ruotsalaista ja toista suomalaista tyttökoulua ovat valtion tyttökoulut kaikki
l'Ecole suédoise de demoiselles à Helsingfors et la seconde Ecole finnoise de demoiselles
et leurs cours correspondent à peu près à ceux des institutions secondaires élémentaires. —

224. Summittainen katsaus valtion oppikoulujen talouteen sekä
Aperçu synoptique de l'économie des institutions d'instruction administrées

A. Koulut, joilla oli oma talo. —

1 Koulun laji ja opetuskieli. Catégorie de l'école et langue d'enseignement.	2 Koulujen luku. Nombre d'écoles.	3 Koulutalojen arvo joulu- kuun 31 p. Smk. Valeur foncière des maisons d'école (31 déc.). Mares.	4 Menot. Smk. — Dépenses. Mares.				7 Koulutalojen hoito- ja kor- jauskustannuksista joh- tuvat y. m. Dépenses pour les maisons d'école.	8 Arvioitu vuokra (3% koulu- talojen arvosta). Smk. Loyer calculé. Mares.
			5 Vuosirahasäännön mukaiset. Dépenses ordinaires.			6 Yhteensä. Total.		
			Opettajain palkkaus. Appointements des maîtres.	Muut menot. Autres dépenses.				
<i>I. Lyseot. — Lycées.</i>								
1 Suomenkieliset — Finnois..	18	5 536 016	1 464 549	155 484	1 620 033	92 425	276 801	
2 Ruotsinkieliset — Suédois..	7	2 997 174	627 859	69 201	697 060	49 755	149 859	
3 Yht. ja keskim.	25	8 533 190	2 092 408	224 685	2 317 093	142 180	426 660	
<i>II. Alkeiskoulut. — Ecoles élémentaires.</i>								
4 Suomenkieliset — Finnoises	—	—	—	—	—	—	—	
5 Ruotsinkieliset — Suédoises	3	498 461	119 911	12 955	132 866	10 580	24 923	
6 Yht. ja keskim.	3	498 461	119 911	12 955	132 866	10 580	24 923	
<i>III. Tyttökoulut — Ecoles de demoiselles.</i>								
7 Suomenkieliset — Finnoises	6	1 751 061	327 509	60 142	387 651	39 230	87 553	
8 Ruotsinkieliset — Suédoises	4	1 564 068	201 782	33 950	235 732	28 554	78 203	
9 Yht. ja keskim.	10	3 315 129	529 291	94 092	623 383	67 784	165 756	

koulurahastojen ja kirjastojen tilaan lukuvuonna 1909—10.
par l'Etat; fonds scolaires et bibliothèques pendant l'année scolaire 1909—10.

Ecoles ayant une maison à elles.

9 Tulot. Smk. -- Recettes. Mares.	10 Kannattusta kunnilta. Subvention communale.	11 Muut tulot. Autres recettes.	12 Yhteensä. Total.	13 Keskimääräinen vuosikustannus (sar. 6 + 8) oppilasta kohhti. Smk. Dépense moyenne annuelle par élève. Mares.	14 Sitä valtio maksanut oppilasta kohhti. Smk. Dépense de l'Etat par élève. Mares.	15 Koulujen hoitotavien stipendi- y. m. s. rahastojen pitonnut joulu-kuun 31 p. Smk. Capitaux des fonds administrés par les écoles (31 déc.). Mares.	16 Koulujen muiden rahastojen pit- onnut joulu-kuun 31 p. Smk. Autres fonds d'écoles (31 déc.). Mares.	17 Kirjastojen määräluku joulu-kuun 31 p. Nombre de volumes des biblio- thèques (31 déc.).
136 889	—	837	137 726	421	391	540 276	29 336	74 351
56 050	10 980	3 028	70 058	470	431	469 392	141 697	110 832
192 939	10 980	3 865	207 784	435	402	1 009 668	171 033	185 183
—	—	—	—	—	—	—	—	—
10 800	—	437	11 237	441	409	40 262	—	6 076
10 800	—	437	11 237	441	409	40 262	—	6 076
49 985	—	1 511	51 496	294	262	65 098	5 692	7 079
29 470	—	236	29 706	328	297	86 742	—	10 255
79 455	—	1 747	81 202	306	275	151 840	5 692	17 334

224. Summittainen katsaus valtion oppikoulujen talouteen sekä
Aperçu synoptique de l'économie des institutions d'instruction administrées

B. Koulut, joilla ei ollut omaa taloa. —

1 Koulun laji ja opetuskieli. Catégorie de l'école et langue d'enseignement.	2 Koulujen luku. Nombre d'écoles.	3 Menot. Smk. — Dépenses. Marcs.					7 Koulutalojen hoito- ja korjauskustannukset y. m. Dépenses pour les maisons d'école.
		4 Vuosirahastännön mukaiset. Dépenses ordinaires.			6 Huoneustosta ja yli- määräiset. Dépenses extraordin.		
		5 Yhteensä. Total.	Opettajain palkkaus. Appointements des maîtres.	Muut menot. Autres dépenses.	Huoneuston vuokra. Loyer de logement.		
<i>I. Lyseot. — Lycées.</i>							
1 Suomenkieliset — Finnois.....	1	76 978	4 819	81 797	3 200	2 470	
2 Ruotsinkieliset — Suédois.....	—	—	—	—	—	—	
3 Yht. ja keskim.	1	76 978	4 819	81 797	3 200	2 470	
<i>II. Alkeiskoulut. — Ecoles élémentaires.</i>							
4 Suomenkieliset -- Finnoises.....	3	117 222	8 907	126 129	11 100	1 960	
5 Ruotsinkieliset — Suédoises.....	1	37 627	3 943	41 570	2 500	2 166	
6 Yht. ja keskim.	4	154 849	12 850	167 699	13 600	4 126	
<i>III. Tyttökoulut. — Ecoles de demoiselles.</i>							
7 Suomenkieliset — Finnoises.....	5	154 447	19 318	173 765	31 013	4 789	
8 Ruotsinkieliset — Suédoises.....	—	—	—	—	—	—	
9 Yht. ja keskim.	5	154 447	19 318	173 765	31 013	4 789	

koulurahastojen ja kirjastojen tilaan lukuvuonna 1909—10.
par l'Etat; fonds scolaires et bibliothèques pendant l'année scolaire 1909—10.
Ecoles n'ayant pas une maison à elles.

8 Opinlaisten koulumaksut. Écolages des élèves.	9 Kannatusta kunnilta. Subvention communale.	10 Muut tulot. Autres recettes.	11 Yhteensä. Total.	12 Keskimääräinen vuosikustannus (sar. 5+6) opinlasta kohti. Smk. Dépense moyenne annuelle par élève. Marcs.	13 Siitä valtio maksanut opinlasta kohti. Smk. Dépense de l'Etat par élève. Marcs.	14 Koulujen hoitotavayn stipendi- y. m. rahastojen pitämät jouluk. 31 p. Smk. Capitaux des fonds administrés par les écoles (31 déc.) Marcs.	15 Koulujen muiden rahastojen pitämät jouluk. 31 p. Smk. Autres fonds d'écoles (31 déc.) Marcs.	16 Kirjastojen aittelutku jouluk. 31 p. Nombre de volumes des biblio- thèques (31 déc.).
9 640	—	56	9 696	285	253	5 000	—	331
—	—	—	—	—	—	—	—	—
9 640	—	56	9 696	285	253	5 000	—	331
8 120	—	46	8 166	520	489	15 184	—	1 843
4 210	—	6	4 216	326	295	1 032	—	2 225
12 330	—	52	12 382	454	423	16 216	—	4 068
22 370	—	110	22 480	306	272	14 100	—	2 664
—	—	—	—	—	—	—	—	—
22 370	—	110	22 480	306	272	14 100	—	2 664

225. Summittainen katsaus kunnallisten ja yksityisten oppikoulujen talou-
Aperçu synoptique de l'économie des écoles municipales et privées;

A. Koulut, joilla oli oma talo. —

1 Koulun laji ja opetuskieli. Catégorie de l'école et langue d'enseignement.	2 Koulujen luku. Nombre d'écoles.	3 Koulutalojen arvo jouluk. 31 p. Smk. Valeur foncière des maisons d'école (31 dec.) Marcs.	4 Menot. Smk. — Dépenses. Marcs.				7 Koulutalojen hoito- ja kor- jauksustannukset y. m. Dépenses pour les maisons d'école.	8 Arvioitu vuokra (3% koulut- alojen arvosta). Smk. Loyer évalué. Marcs.
			Opetuksesta, lämmityks. y. m. Enseignement, chauffage etc.		Yhteensä. Total.			
			Opettajain palkkaus. Appointements des maîtres.	Lämmitys, valaistus, sivous, opetus- kalusto y. m. Chauffage, éclairage, service, matériel d'enseignement etc.				
I. Kunnalliset koulut. — Ecoles municipales.								
1 Suomenkieliset — Finnoises	6	711 478	223 464	28 508	251 972	2 305	35 574	
2 Ruotsinkieliset — Suédoises	4	627 138	162 885	25 975	188 860	—	31 357	
3 Yht. ja keskim.	10	1 338 616	386 349	54 483	440 832	2 305	66 931	
II. Yksityiset koulut. — Ecoles privées.								
1. Lyseot. — Lycées.								
4 Suomenkieliset — Finnois..	10	1 543 471	343 838	52 412	396 250	28 905	77 173	
5 Ruotsinkieliset — Suédois..	4	782 100	172 113	22 360	194 473	11 063 ¹⁾	38 615	
6 Yht. ja keskim.	14	2 325 571	515 951	74 772	590 723	39 968	115 788	
2. Alkeiskoulut. — Ecoles élémentaires.								
7 Suomenkieliset — Finnoises	7	373 500	103 227	29 185	132 412	8 629	18 925	
8 Ruotsinkieliset — Suédoises	—	—	—	—	—	—	—	
9 Yht. ja keskim.	7	373 500	103 227	29 185	132 412	8 629	18 925	
3. Tyttökoulut. — Ecoles de demoiselles.								
10 Suomenkieliset — Finnoises	3	640 690	95 775	11 183	106 958	5 463	32 034	
11 Ruotsinkieliset — Suédoises	—	—	—	—	—	—	—	
12 Yht. ja keskim.	3	640 690	95 775	11 183	106 958	5 463	32 034	

¹⁾ Siitä todellista vuokraa 5 000 mk. (Turun ruots. yhteiskoulu). — Dont loyers payés

teen sekä koulurahastojen ja kirjastojen tilaan lukuvuonna 1909—10.
fonds scolaires et bibliothèques pendant l'année scolaire 1909—10.

Ecoles ayant une maison à elles.

9 Opihaiden koulunakset. Ecolages des élèves.	10 Kannatusta Subvention			12 Muut tulot. Autres recettes.	13 Yhteensä. Total.	14 Keskimääräinen vuosikustannus (sar. 6+8) oppilasta kohta. Smk. Dépense moyenne annuelle par élève. Marcs.	15 Siitä valtio maksanut oppilasta kohti. Smk. Dépense de l'Etat par élève. Marcs.	16 Koulujen hoitotavien sipeinti- y. m. s. rahastojen palkonau- jouluk. 31 p. Smk. Capitiaux des fonds administrés par les écoles (31 dec.) Marcs.	17 Koulujen muiden rahastojen palkonau jouluk. 31 p. Smk. Autres fonds d'écoles (31 dec.) Marcs.	18 Kirjastojen niiteluku jouluk. 31 p. Nombre de volumes des biblio- thèques (31 dec.)
	valtiolta. de l'Etat.	kunnilla. communale.	Yhteensä. Total.							
36 490	156 000	42 505	10 190	245 185	236	128	32 158	24 296	7 630	
40 323	94 500	61 640	250	196 713	285	122	39 397	3 150	4 232	
76 813	250 500	104 145	10 440	441 898	255	126	71 555	27 446	11 862	
188 638	238 500	14 700	12 779	454 617	218	110	33 962	26 606	3 850	
106 109	98 000	7 000	27 279	238 388	289	122	16 906	93 778	732	
294 747	336 500	21 700	40 058	693 005	237	113	50 868	120 384	4 532	
28 961	112 000	690	9 987	151 638	218	162	840	4 589	865	
28 961	112 000	690	9 987	151 638	218	162	840	4 589	865	
52 980	66 000	3 500	2 056	124 536	175	83	41 635	1 216	2 393	
52 980	66 000	3 500	2 056	124 536	175	83	41 635	1 216	2 393	

5 000 marcs.

225. Summittainen katsaus kunnallisten ja yksityisten oppikoulujen talou-
Aperçu synoptique de l'économie des écoles municipales et privées;

B. Koulut, joilla ei ollut omaa taloa. —

1	2	3 Menot. Smk. — Dépenses. Marcs.					7
		4 Opetuksesta, lämmityk- sestä y. m. Enseignement, chauffage etc.			6 Huoneustosta ja yli- määräiset. Dépenses extraordin.		
		5 Yhteensä. Total.	4 Lämmitys, valaistus, sivous, opetus- kalasto y. m. Chauffage, éclairage, service, matériel d'enseignement etc.	5 Opettajain palkkaus. Appointements des maîtres.	6 Huoneuston vuokra. Loyer de logement.	7 Koulutalojen loito- ja korjauskustan- nukset y. m. Dépenses pour les maisons d'école.	
Koulun laji ja opetuskieli. Catégorie de l'école et langue d'enseignement.		Koulujen luku. Nombre d'écoles.					
I. Kunnalliset koulut. — Ecoles municipales.							
1		1	29 525	4 111	33 636	2 400	—
2		—	—	—	—	—	—
3		1	29 525	4 111	33 636	2 400	—
II. Yksityiset koulut. — Ecoles privées.							
1. Lyseot. — Lycées.							
4		12	433 394	62 284	495 678	77 325	22 046
5		6	205 753	23 393	229 146	39 846	150
6		18	639 147	85 677	724 824	117 171	22 196
2. Alkeiskoulut. — Ecoles élémentaires.							
7		12	131 352	38 004	169 356	19 890	5 249
8		3	27 456	5 633	33 089	3 100	600
9		15	158 808	43 637	202 445	22 990	5 849
3. Tyttökoulut. — Ecoles de demoiselles.							
10		2	20 027	2 514	22 541	4 120	51
11		5	134 084	15 853	149 937	27 393	250
12		7	154 111	18 367	172 478	31 513	301

teen sekä koulurahastojen ja kirjastojen tilaan lukuvuonna 1909—10.
fonds scolaires et bibliothèques pendant l'année scolaire 1909—10.

Ecoles n'ayant pas une maison à elles.

8	9 Tulot. Smk. — Recettes. Marcs.				12	13	14	15	16	17	
	Opi- laitaiden koulunmaksut. Écolages des élèves.	Kannatusta Subvention		Muit talot. Autres recettes.							Yhteensä. Total.
		10 valtiolta. de l'État.	11 kunnalta. communale.								
1	3 410	20 000	1 178	5 195	29 783	267	148	1 600	—	922	
2	—	—	—	—	—	—	—	—	—	—	
3	3 410	20 000	1 178	5 195	29 783	267	148	1 600	—	922	
II. Yksityiset koulut. — Ecoles privées.											
1. Lyseot. — Lycées.											
4	196 351	300 000	37 441	35 982	569 774	203	106	21 331	24 223	3 527	
5	132 951	128 500	2 500	28 813	292 764	278	133	27 102	302 347	901	
6	329 302	428 500	39 941	64 795	862 538	222	113	48 433	326 570	4 428	
2. Alkeiskoulut. — Ecoles élémentaires.											
7	54 603	118 333	7 500	38 030	218 466	165	103	1 496	1 565	1 545	
8	12 205	4 000	—	6 320	22 525	307	34	—	5 500	—	
9	66 808	122 333	7 500	44 350	240 991	178	97	1 496	7 065	1 545	
3. Tyttökoulut. — Ecoles de demoiselles.											
10	7 065	13 000	4 600	1 380	26 045	278	135	1 640	—	—	
11	88 491	86 500	—	5 682	180 673	240	117	6 344	—	556	
12	95 556	99 500	4 600	7 062	206 718	245	119	7 984	—	556	

226. Jatko-opistot ja jatko-
Ecoles d'études supérieures:

	Paikkakunta ja opetuskieli. Lieu et langue d'enseignement.	Kouluja. Ecoles.	Opettajakunta. Personnel enseignant. 1/2 1910.		
			Miesopettajia. Hommes.	Naisopettajia. Femmes.	Yhteensä. Total.
1909—10.					
I. Suomenkieliset. — Finnoises.					
<i>A. Valtion. — De l'Etat.</i>					
1	Helsinki	1) 2	18	17	35
<i>B. Yksityiset. — Privées.</i>					
2	Turku	1) 1	8	8	16
3	Viipuri	1) 1	8	2	10
4	Sortavala	1) 1	5	6	11
5	Heinola	2) 1	8	2	10
6	Nikolainkaupunki	1) 1	6	3	9
7	Oulu	1) 1	6	5	11
8	<i>Yhteensä</i>	8	59	43	102
II. Ruotsinkieliset. — Suédoises.					
<i>A. Valtion. — De l'Etat.</i>					
9	Helsinki	1) 1	10	7	17
<i>B. Yksityiset. — Privées.</i>					
10	Loviisa	2) 1	4	5	9
11	Maarianhamina	2) 1	7	3	10
12	Viipuri	1) 1	8	6	14
13	Nikolainkaupunki	1) 1	8	7	15
14	Kokkola	2) 1	4	4	8
15	Oulu	2) 1	6	3	9
16	<i>Yhteensä</i>	7	47	35	82
17	<i>Kaikki yhteensä</i>	15	106	78	184
1908—09.					
18	Suomenkieliset — Finnoises	9	59	49	108
19	Ruotsinkieliset — Suédoises	3	25	20	45
1905—06.					
20	Suomenkieliset — Finnoises	7	52	27	79
21	Ruotsinkieliset — Suédoises	3	22	12	34
1900—01.					
22	Suomenkieliset — Finnoises	6	39	25	64
23	Ruotsinkieliset — Suédoises	1	9	5	14
1890—91.					
24	Suomenkieliset — Finnoises	1	6	5	11
25	Ruotsinkieliset — Suédoises	1	11	4	15

1) Tyttöjä varten. — Pour jeunes filles. — 2) Poikia ja tyttöjä varten. — Pour garçons

luokat lukuvuosina 1890—1910.
années scolaires 1890—1910.

Oppilaita. — Elèves. 1/2 1910.	Oppilaita otettu kouluun: Nombre d'élèves reçus:			Yhteensä. Total.	Ylioppilastutkinnon suorittaneita. Après avoir passé le baccalauréat.	Tyttökouluista, yhteiskoulu tai muualta. Après avoir fréquenté une école secondaire; Toista jatko-opistoista ja -luokista. Après avoir fréquenté d'autres institutions analogues.	Tietotodistuksen saaneita. Nombre d'élèves ayant passé l'examen de sortie.	Oppilaitosten menot. Smk. Dépenses. Mares.	Oppilasmaksut. Smk. Ecolages des élèves. Mares.	Subvention de l'Etat. Mares.	Valtionapu. Smk. Subventions de l'Etat. Mares.	Oppilaitosten rahustojen pitämät joukot 31 p. Smk. Fonds d'écoles (31 dec.) Mares.
	Aidinkielen mukaan. Selon la langue maternelle.	Muita. Autres.	Ruotsinkiel. Suédoises.									
189	6	2	197	3	5	69	52	68 098	8 910	—	—	3 713
40	2	1	43	—	—	17	13	12 630	6 900	6 000	—	—
58	3	—	61	—	1	29	12	19 363	6 360	12 000	—	—
14	—	—	14	—	2	—	—	5 462	2 580	—	—	—
30	1	—	31	—	—	12	6	14 969	2 250	6 000	3 290	—
13	7	—	20	—	—	13	—	7 379	3 380	4 000	—	—
38	6	1	45	—	—	10	2	13 182	4 148	6 000	—	—
382	25	4	411	3	8	150	85	141 083	34 528	34 000	7 003	—
—	63	—	63	1	—	23	26	36 171	2 725	—	—	11 435
—	10	—	10	—	—	10	—	4 500	330	—	—	—
—	22	—	22	—	—	12	2	12 961	1 200	9 000	—	—
3	26	2	31	—	—	14	6	8 247	2 175	6 000	77	—
1	38	—	39	—	—	19	9	9 280	2 680	6 000	1 010	—
—	20	—	20	—	—	12	—	14 700	400	2 000	—	—
—	17	—	17	—	—	10	6	8 298	3 100	—	—	3 000
4	196	2	202	1	—	100	49	94 157	12 610	23 000	—	15 522
386	221	6	613	4	8	250	134	235 240	47 138	57 000	—	22 525
477	40	4	521	—	—	—	—	—	—	38 000	—	—
4	137	6	147	—	—	—	—	—	—	12 000	—	—
395	49	—	444	—	—	—	—	—	—	34 000	—	—
—	70	3	73	—	—	—	—	—	—	—	—	—
239	35	2	276	—	—	—	—	—	—	18 000	—	—
—	50	—	50	—	—	—	—	—	—	—	—	—
78	16	—	94	—	—	—	—	—	—	—	—	—
1	68	2	71	—	—	—	—	—	—	—	—	—

et jeunes filles.

227. Valmistavat koulut¹⁾Ecoles préparatoires¹⁾: année

Paikkakunta. Lieu.	Suomenkieliset. — Finnoises.										Valkioapu. Subventions de l'Etat. Mars.	
	Kouluja. Ecoles.	Opettajakunta. Personnel enseignant.			Oppilaita. — Elèves.							Yhteensä. Total.
		Sukupuolen mukaan. Selon le sexe.		Äidinkielen mukaan. Selon la langue maternelle.				Muita. Autres.				
		Miesopettajia. Hommes.	Naisopettajia. Femmes.	Yhteensä. Total.	Pojita. Garçons.	Tyttöjä. Filles.	Suomenkiel. Finnois.		Ruotsinkiel. Suédois.			
Helsinki.....	4	—	15	15	150	163	283	28	2	313	—	
Porvoo.....	1	—	2	2	13	7	17	3	—	20	—	
Turku.....	1	1	5	6	65	52	91	21	5	117	—	
Rauma.....	1	—	4	4	37	36	68	5	—	73	—	
Uusikaupunki.....	1	—	1	1	17	5	22	—	—	22	—	
Hämeenlinna.....	1	—	3	3	23	42	61	4	—	65	—	
Tampere.....	2	—	6	6	48	42	78	6	6	90	—	
Lahti.....	1	—	2	2	10	16	26	—	—	26	—	
Hamina.....	1	1	1	2	28	17	41	2	2	45	—	
Viipuri.....	1	3	5	8	50	30	74	—	6	80	—	
Sortavala.....	1	—	2	2	18	14	29	3	—	32	—	
Savonlinna.....	1	—	5	5	9	11	15	2	3	20	—	
Kuopio.....	1	—	5	5	26	23	48	—	1	49	—	
Joensuu.....	1	—	3	3	19	29	39	6	3	48	—	
Nikolainkaupunki.....	1	—	3	3	15	27	26	15	1	42	—	
Jyväskylä.....	1	—	5	5	27	41	57	11	—	68	—	
Oulu.....	1	1	4	5	22	29	48	3	—	51	—	
Yhteensä	21	6	71	77	577	584	1 023	109	29	1 161	—	

¹⁾ Kaikki nämä koulut olivat yksityisiä. — Toutes ces écoles étaient privées.

lukuvuonna 1909—10.

scolaire 1909—10.

Paikkakunta. Lieu.	Ruotsinkieliset. — Suédoises.										Valkioapu. Subventions de l'Etat. Mars.	
	Kouluja. Ecoles.	Opettajakunta. Personnel enseignant.			Oppilaita. — Elèves.							Yhteensä. Total.
		Sukupuolen mukaan. Selon le sexe.		Äidinkielen mukaan. Selon la langue maternelle.				Muita. Autres.				
		Miesopettajia. Hommes.	Naisopettajia. Femmes.	Yhteensä. Total.	Pojita. Garçons.	Tyttöjä. Filles.	Ruotsinkiel. Suédois.		Suomenkiel. Finnois.			
Helsinki.....	6	—	27	27	173	184	320	9	28	357	—	
Loviisa.....	1	—	6	6	27	35	55	6	1	62	—	
Hanko.....	1	—	2	2	11	10	20	—	1	21	—	
Turku.....	2	—	12	12	86	104	186	1	3	190	—	
Maarianhamina.....	1	—	3	3	16	18	30	2	2	34	—	
Pori.....	1	—	2	2	15	20	33	2	—	35	—	
Hämeenlinna.....	1	—	5	5	23	37	36	19	5	60	—	
Tampere.....	1	—	3	3	39	59	92	3	3	98	—	
Kotka.....	1	—	6	6	32	37	62	7	—	69	—	
Mikkeli.....	1	—	4	4	10	24	8	23	3	34	—	
Kuopio.....	1	—	5	5	19	17	28	4	4	36	—	
Nikolainkaupunki.....	2	1	8	9	68	102	165	—	5	170	—	
Pietarsaari.....	1	1	2	3	16	9	22	3	—	25	—	
Raabe.....	1	—	1	1	3	3	2	4	—	6	—	
Oulu.....	1	1	3	4	14	30	33	5	6	44	—	
Yhteensä	22	3	89	92	552	689	1 092	88	61	1 241	—	

228. Katsaus valmistavien koulujen ¹⁾ toimintaan lukuvuosina 1890—1910.Aperçu des écoles préparatoires ¹⁾: années scolaires 1890—1910.

Lukuvuosi. Année scolaire.	Kouluja. Ecoles.	Opettajakunta.			Oppilaita. — Elèves.						Subventions de l'Etat. Mars.	Valtioapu. % Mars.
		Personnel enseignant.			Sukupuolen mukaan. Selon le sexe.		Äidinkielen mukaan. Selon la langue maternelle.			Yhteensä. Total.		
		Miesopettajia. Hommes.	Naisopettajia. Femmes.	Yhteensä. Total.	Pojkia. Garçons.	Tyttöjä. Filles.	Suomenkiel. Finnois.	Ruotsinkiel. Suédois.	Muita. Autres.			
<i>1. Suomenkiel. — Finnoises.</i>												
1890—91.....	7	4	30	34	228	134	252	106	4	362	2 950	
1897—98.....	13	6	56	62	412	349	644	106	11	761	8 100	
1898—99.....	15	9	58	67	462	423	767	109	9	885	7 500	
1899—1900.....	18	10	68	78	570	558	957	159	12	1 128	11 700	
1900—01.....	21	11	81	92	673	605	1 072	197	9	1 278	12 730	
1901—02.....	24	11	89	100	720	643	1 172	182	9	1 363	13 400	
1902—03.....	25	7	97	104	677	712	1 196	180	13	1 389	13 400	
1903—04.....	25	7	96	103	682	694	1 181	179	16	1 376	14 600	
1904—05.....	25	5	91	96	625	680	1 092	193	20	1 305	11 200	
1905—06.....	25	8	89	97	645	658	1 104	186	13	1 303	2 600	
1906—07.....	24	4	95	99	622	662	1 097	167	20	1 284	—	
1907—08.....	24	6	83	89	628	646	1 096	158	20	1 274	—	
1908—09.....	22	6	75	81	606	624	1 078	135	17	1 230	—	
1909—10.....	21	6	71	77	577	584	1 023	109	29	1 161	—	
<i>2. Ruotsinkiel. — Suédoises.</i>												
1890—91.....	11	5	45	50	272	268	9	517	14	540	2 400	
1897—98.....	18	4	64	68	423	471	40	816	38	894	3 200	
1898—99.....	16	3	59	62	405	460	48	777	40	865	4 400	
1899—1900.....	18	4	67	71	464	512	57	876	43	976	5 600	
1900—01.....	21	3	80	83	501	616	75	991	51	1 117	4 800	
1901—02.....	20	3	80	83	508	565	79	946	48	1 073	4 800	
1902—03.....	21	4	84	88	499	579	75	961	42	1 078	5 800	
1903—04.....	21	4	86	90	501	580	70	974	37	1 081	5 800	
1904—05.....	22	5	84	89	506	592	58	1 010	30	1 098	5 400	
1905—06.....	21	2	85	87	542	584	54	1 029	43	1 126	3 500	
1906—07.....	22	2	85	87	540	565	57	1 015	33	1 105	—	
1907—08.....	24	3	89	92	583	625	85	1 082	41	1 208	—	
1908—09.....	23	3	92	95	558	660	83	1 075	60	1 218	—	
1809—10.....	22	3	89	92	552	689	88	1 092	61	1 241	—	

¹⁾ Kaikki nämä koulut olivat yksityisiä. — Toutes ces écoles étaient privées.

230. Kansakoulunopettaja- ja -opettajatar-
Séminaires d'instituteurs et d'institutrices

Paikkakunta ja opetuskieli. Lieu et langue d'enseignement.	Perustamisvuosi. — Année de fondation.	Opettajakunta 1/2 1910. ¹⁾		Oppilaiden luku 1/2 1910. — Profession des						
		Professeurs des séminaires 1/2 1910. ¹⁾		Sukupuolen mukaan. Sexe.		Vanhempien Profession des				
		Miehiä. — Hommes.	Naisia. — Femmes.	Miehiä. — Hommes.	Naisia. — Femmes.	Suurkoulun opettajat. Petit commerce, commis.	Suurliikkeen harjoittajia. Négoces.	Virkamiehiä ja vapaiden ammatin harjoittajia. Fonction publique, profes- sion libérale.	—	—
<i>I. Suomenk. — Finnois.</i>										
1 Jyväskylä	1863	10	5	105	120	12	—	56	3	
2 Sortavala	1880	12	5	121	120	15	5	39	9	
3 Rauma	1896	7	1	111	—	1	—	31	—	
4 Raabe	1896	4	5	—	119	7	3	27	8	
5 Heinola	1899	4	5	—	119	2	—	35	1	
6 Kajaani	1900	7	1	91	—	1	—	15	—	
7 Yhteensä	—	44	22	428	478	38	8	203	21	
<i>II. Ruotsink. — Suédois.</i>										
8 Tammisaari	1871	3	5	—	90	16	4	31	4	
9 Uusikaarlepyy	1873	7	1	75	—	5	—	23	—	
10 Yhteensä	—	10	6	75	90	21	4	54	4	
11 Kaikkiaan	—	54	28	503	568	59	12	257	25	

¹⁾ Seminaarin harjoituskoulujen opettajia ei ole tässä huomioon otettu. — Non compris ja korjauskustannuksia lukuunottamatta. — Non compris les frais d'entretien et de réparation dans les établissements mentionnés. — Y compris un fonds de 1000 marcs, ne faisant pas partie

Muist. Äidinkieleltään olivat kaikki oppilaat suomenkielisissä seminaareissa suomenkielisiä ja ruotsinkielisissä ruotsinkielisiä. — R e m a r q u e. La langue maternelle des élèves

seminaarit lukuvuonna 1909—10.
primaires: année scolaire 1909—10.

ammatti. parents.	Nombre d'élèves 1/2 1910.			Yhteensä. — Total.	Siitä paksötyökinnon suorittaneita. Ayant subi l'examen de sortie.	Kansakoulunopettajavirkkaan kelpoisuus- tohtorin kaksivuotisen koulutuksen suorittaneita. Nombre de candidats stagiaires ayant reçu le certificat de compétence pour le poste d'instituteur primaire.	Tulot. Smk. — Recettes. Marcs.	Yhtöm. Smk. — Dépenses de l'Etat. ²⁾ Marcs.	Keskimääräinen vuosikustannus oppilasta kohti. Smk.	Depense moyenne annuelle par élève. Marcs.	Sitiä valtio maksanut oppilasta kohti. Smk. Partie de cette dépense payée par l'Etat. Marcs.	Seminaarin hoitokassan sijoitukset. Y. m. s. rahaosaston pöytäkirja. 31 p. Smk. Capital des fonds administrés par le séminaire (31 déc.). Marcs.	Kirjaston niteluku jouluk. 31 p. Nombre des volumes de la bibliothèque (31 déc.).
	Torppareita ja maanviljelys- työväkeä. Petits fermiers, travailleurs ruraux.	Pikkutilallisia. Petits propriétaires ruraux.	Muuta työväkeä. Autres travailleurs.										
	76	57	21	225	55	14	180 048	10 629	1 046	998	24 385	8 739	1
	113	24	36	241	57	—	206 278	10 646	1 037	993	4 810	271	2
	41	29	9	111	22	5	87 110	885	961	953	—	3 246	3
	33	22	19	119	31	9	75 721	683	812	807	—	1 612	4
	39	23	19	119	25	6	74 841	1 170	791	781	—	1 562	5
	54	17	4	91	24	3	85 612	1 203	1 226	1 212	—	1 116	6
	356	172	108	906	214	37	709 610	25 216	987	959	29 195	16 546	7
	13	5	17	90	22	1	80 427	4 131	1 101	1 055	³⁾ 8 774	3 475	8
	22	5	20	75	1	3	94 654	3 381	1 522	1 477	13 478	3 160	9
	35	10	37	165	23	4	175 081	7 512	1 292	1 247	22 252	6 635	10
	391	182	145	1 071	237	41	884 691	32 728	1 034	1 004	51 447	23 181	11

les directeurs et directrices des écoles-annexes des séminaires. — ²⁾ Seminaaritalon hoito-
tion de la maison du séminaire. — ³⁾ Tähän sisältyy 1 000 mk., joka ei kuulu särekeen otsi-
de ceux qui sont désignés en tête de la colonne.

kielisiä ja ruotsinkielisissä ruotsinkielisiä. — R e m a r q u e. La langue maternelle des élèves

231. Katsaus kaupunkien kansakoulujen
Aperçu de l'enseignement primaire dans

Lukuvuosi. Année scolaire.	Opettaja- kunta. ¹⁾ Personnel enseignant. ¹⁾		Oppilaita. —													
			Varsinaisissa kansakouluissa. ²⁾ Ecoles primaires proprement dites. ²⁾										Päästötutk. suorittaneita. Examens de sortie. Ennemmin kuin 150 päivää, plus de 150 jours.			
			Yhteensä. Total.	Poikia. Garçons.	Tyttöjä. Filles.	Näistä kävi koulua Ayant fréquenté l'école										
						Yhteensä. Total.	korkeint. 90 päiv. au plus 90 jours.	91—120 päivää. 91—120 jours.	121—150 päivää. 121—150 jours.	151—180 päivää. 151—180 jours.	181—210 päivää. 181—210 jours.	211—240 päivää. 211—240 jours.				
1875—76.....	47	133	180	Tietoja puuttuu. —												
1880—81.....	89	234	323	Tietoja puuttuu. —												
1885—86.....	112	336	448	Tietoja puuttuu. —												
1890—91.....	162	418	580	9 145	9 153	18 298	727	459	760	16 352	1 371					
1891—92.....	175	448	623	9 638	9 611	19 249	768	533	953	16 995	1 337					
1892—93.....	184	467	651	10 162	10 164	20 326	637	444	586	18 659	1 492					
1893—94.....	191	490	681	10 664	10 723	21 387	577	384	578	19 848	1 578					
1894—95.....	192	512	704	11 370	11 502	22 872	567	447	552	21 306	1 769					
1895—96.....	193	531	724	11 934	12 049	23 983	647	505	504	22 327	1 836					
1896—97.....	199	546	745	12 149	12 296	24 445	578	441	565	22 861	1 902					
1897—98.....	217	580	797	12 246	12 699	24 945	724	492	616	23 113	2 242					
1898—99.....	222	588	810	12 520	13 003	25 523	777	555	1 211	22 980	2 168					
1899—1900.....	234	633	867	13 139	13 467	26 606	739	498	692	24 677	2 260					
1900—01.....	247	650	897	13 705	13 711	27 416	793	453	581	25 589	2 444					
1901—02.....	252	665	917	14 205	14 065	28 270	704	500	698	26 368	2 469					
1902—03.....	272	712	984	14 693	14 464	29 157	733	433	524	27 467	2 660					
1903—04.....	273	719	992	15 071	14 743	29 814	739	472	594	28 009	2 795					
1904—05.....	281	724	1 005	15 358	15 102	30 460	602	516	468	28 874	2 744					
1905—06.....	291	775	1 066	15 773	15 711	31 484	754	537	598	29 595	2 945					
1906—07.....	304	809	1 113	16 674	16 470	33 144	886	646	1 973	29 639	2 976					
1907—08 ²⁾	319	861	1 180	17 222	17 287	34 509	944	564	776	32 225	3 039					
1908—09.....	342	958	1 300	18 138	18 252	36 390	933	578	686	34 193	3 030					

¹⁾ Katso muistutuksia 1 ja 2 seuraavassa taulussa. — Voir les notes 1 et 2 du tableau

toimintaan lukuvuosina 1875—1909.
les villes: années scolaires 1875—1909.

Elèves.													Lukuvuosi. Année scolaire.
Iltakouluissa. Ecoles du soir.			Muissa tähän kuuluv. koul. Autres écoles primaires.			Yhteensä. Total.			Näistä opetettiin Langue d'enseigne- ment des élèves.				
Poikia. Garçons.	Tyttöjä. Filles.	Yhteensä. Total.	Poikia. Garçons.	Tyttöjä. Filles.	Yhteensä. Total.	Poikia. Garçons.	Tyttöjä. Filles.	Yhteensä. Total.	suomenkielillä. Finnois.	ruotsinkielillä. Suédois.	venäjänkielillä. Russe.	Yhteensä. Total.	
Pas de données.													1875—76
Pas de données.													1880—81
Pas de données.													1885—86
472	291	763	119	176	295	9 736	9 620	19 356	13 548	5 778	30	1890—91	
429	344	773	137	180	317	10 204	10 135	20 339	14 469	5 834	36	1891—92	
458	327	785	211	191	402	10 831	10 682	21 513	15 471	6 012	30	1892—93	
474	284	758	184	192	376	11 322	11 199	22 521	16 332	6 156	33	1893—94	
410	327	737	293	343	636	12 073	12 172	24 245	17 791	6 425	29	1894—95	
401	304	705	238	307	545	12 573	12 660	25 233	18 599	6 610	24	1895—96	
396	354	750	235	285	520	12 780	12 935	25 715	18 967	6 728	20	1896—97	
488	411	899	173	247	422	12 909	13 357	26 266	19 513	6 736	17	1897—98	
476	365	841	155	336	491	13 151	13 704	26 855	20 027	6 814	14	1898—99	
814	726	1 540	147	293	440	14 100	14 486	28 586	21 396	7 172	18	1899—1900	
625	540	1 165	155	415	570	14 485	14 666	29 151	21 892	7 236	23	1900—01	
492	493	985	166	482	648	14 863	15 040	29 903	22 549	7 328	26	1901—02	
438	472	910	185	453	638	15 316	15 389	30 705	23 240	7 465	—	1902—03	
455	446	901	121	441	562	15 647	15 630	31 277	23 874	7 403	—	1903—04	
419	429	848	96	477	573	15 873	16 008	31 881	24 449	7 432	—	1904—05	
443	445	888	117	565	682	16 333	16 721	33 054	25 396	7 658	—	1905—06	
430	440	870	158	593	751	17 262	17 503	34 765	27 023	7 742	—	1906—07	
361	371	732	249	654	903	17 832	18 312	36 144	28 205	7 939	—	1907—08	
306	371	677	306	722	1 028	18 750	19 345	38 095	29 763	8 332	—	1908—09	

suivant. — ²⁾ Tiedot oikaistu. — Données corrigées.

232. Kaupunkien kansakoulut

Enseignement primaire dans les villes:

Kaupungit. Villes.	Opettajakunta ^{1/2} 1910. ¹⁾ Personnel enseignant ^{1/2} 1910. ¹⁾				Oppilaiden luku ^{1/2} 1910 var. Nombre d'élèves ^{1/2} 1910 dans les écoles						
	Kaikkiaan. Nombre total.		Varsinaisia luokka- opettajia. Instituteurs généraux proprement dits.		Kaikkiaan (I—VI luokkia). Nombre total (cl. I—VI).	Sukupuolen mukaan. Selon le sexe.				Ijän mu- Selon	
	Miehiä. Hommes.	Naisia. Femmes.	Miehiä. Hommes.	Naisia. Femmes.		Poikia. Garçons.		Tyttyjä. Filles.		7— alle 9 vuotta täytäneitä. Entre 7 et 9 ans.	9— alle 13 vuotta täytäneitä. Entre 9 et 13 ans.
						I—II luokkia. cl. I—II.	III—VI luokkia. cl. III—VI.	I—II luokkia. cl. I—II.	III—VI luokkia. cl. III—VI.		
1 Helsinki.....	112	289	86	222	9 508	1 866	2 768	1 914	2 960	2 684	5 734
2 Porvoo.....	2	16	1	15	564	132	154	124	154	126	360
3 Loviisa.....	3	6	3	6	273	60	81	58	71	47	170
4 Tammisaari.....	7	7	4	2	325	74	93	64	94	116	145
5 Hanko.....	7	17	6	17	786	186	212	186	202	208	455
6 Turku.....	30	121	22	104	4 053	1 000	1 023	975	1 055	1 267	2 333
7 Naantali.....	1	2	1	2	109	20	37	17	35	33	42
8 Uusikaupunki.....	3	14	2	13	443	119	112	105	107	99	245
9 Rauma.....	4	13	1	12	570	147	135	160	128 ²⁾	213 ³⁾	305
10 Pori (ynnä Reposaari) ..	19	40	16	39	1 732	356	514	384	478	552	1 015
11 Maarianhamina.....	1	3	1	3	94	20	28	13	33	33	59
12 Hämeenlinna.....	4	13	4	13	487	94	157	82	154	127	311
13 Tampere.....	49	126	37	127	4 311	946	1 228	878	1 259	1 320	2 645
14 Lahti.....	4	9	4	9	413	99	112	94	108	108	269
15 Viipuri.....	11	53	8	45 ³⁾	1 845	419	498	418	510	585	1 045
16 Hamina.....	3	9	3	9	372	92	106	81	93	85	250
17 Kotka.....	8	21	8	21	1 040	246	270	223	301	262	638
18 Lappeenranta.....	6	7	2	6	325	61	118	62	84	68	192
19 Käkisalmi.....	4	3	2	3	156	31	50	30	45	32	100
20 Sortavala.....	6	6	1	3	478	102	133	102	141	64	239
21 Mikkelä.....	4	8	4	8	353	77	98	77	101	114	186
22 Heinola.....	3	3	—	—	119	35	38	6	40	26	77
23 Savonlinna.....	3	8	3	8	291	80	69	86	56	79	173
24 Kuopio.....	13	31	11	30	1 360	266	374	305	415	388	826
25 Joensuu.....	4	9	2	8	358	74	109	66	109	105	204
26 Iisalmi.....	2	4	2	4	247	40	75	62	70	73	155
27 Nikolainkaupunki.....	15	52	12	44	1 830	394	515	395 ⁴⁾	526 ⁴⁾	606	1 017
28 Kristiinankaupunki.....	2	7	2	6	195	41	56	42	56	49	107
29 Kaskinen.....	1	2	1	2	107	19	37	20	31	19	66
30 Uusikaarlepyy.....	2	2	—	—	164	36	43	36	49	52	93
31 Pietarsaari.....	6	11	4	12	486	112	136	110	128	140	287
32 Kokkola.....	2	9	2	8	286	82	66	65	73	87	162
33 Jyväskylä.....	2	4	—	—	291	41	107	43	100	75	147
34 Oulu.....	15	38	13	38	1 571	348	411	330	482	478	858
35 Raahelä.....	3	5	2	2	252	62	69	42	79	69	161
36 Kajaani.....	3	3	1	2	292	69	65	71	87	66	182
37 Tornio.....	2	4	2	3	141	33	35	27	46	43	74
38 Kemi (ynnä Laitakari) ..	5	4	4	4	228	61	51	65	51	74	131
39 Yhteensä.....	368	979	277	850	36 455	7 940	10 186	7 818	10 511	10 572	21 458

¹⁾ Tähän on luettu mies- ja naisopettajat seminaarien harjoituskouluissa, mutta ei seminaarides séminaires. — ²⁾ Seminaarien harjoituskoulut siihen luettuina. — Y compris les écoles-annexes kansakoulukurssissa aikuisia varten. — Plus 54 élèves du cours d'adultes divisé en 3 classes, qui sont 6-voituksia. — Dont 32 élèves âgés de 6 ans.

lukuvuonna 1909—10.
année scolaire 1909—10.

sinäisissä kansakouluissa ²⁾.
primaires proprement dites ²⁾.

kaan. l'âge.	Opetuskielen mukaan.		Vanhempien ammatti. Profession des parents.			Työväen lapsia. Ouvriers.	Oppilaiden luku ^{1/2} 1910. Nombre d'élèves ^{1/2} 1910.										Päästötodistuksen saaneita. Élèves ayant quitté l'école avec certificat d'études.		
	Langue d'en- seignement.		Virkamiesten ja suurlin- keän harjoittajien lapsia. Fonction publicque, négocié, grande industrie.				Päätöstodistuksen saaneita. Élèves ayant quitté l'école avec certificat d'études.		Jatkokou- luissa. Dans les cours supplé- mentaires.		Ilta- ja tehtaa- laskouluissa. Dans les écoles du soir attachées à une usine.		Muissa tähän kuuluissa kouluiissa. Dans les autres écoles primaires.		Yhteensä. Total.	Yhteensä. Total.		Yhteensä. Total.	Yhteensä. Total.
	Suomenkielisiä. Finnois.		Ruotsinkielisiä. Suédois.				Garçons.		Filles.		Garçons.		Filles.						
	15 vuotta täytäneitä. 15 ans et au-dessus.		13— alle 15 vuotta täytäneitä. Entre 13 et 15 ans.		Työväen lapsia. Ouvriers.			Yhteensä. Total.		Yhteensä. Total.		Yhteensä. Total.							
1	026	64	6 224	3 284	135	2 553	6 820	1 014	21	104	125	12	13	25	231	103	334	44	
2	72	6	220	344	23	185	356	54	—	—	—	—	—	—	—	—	—	1	
3	49	7	74	199	3	66	204	32	—	—	—	—	—	—	—	—	—	2	
4	58	6	—	325	20	183	122	32	—	7	—	—	—	—	—	—	—	3	
5	110	13	257	529	9	266	511	67	—	—	—	—	—	—	—	—	—	4	
6	416	37	3 311	742	181	1 378	2 494	320	51	49	100	29	50	79	85	20	105	5	
7	30	4	109	—	9	32	68	14	—	—	—	—	—	—	—	—	—	6	
8	78	21	366	77	60	141	242	27	—	—	—	—	—	—	—	—	—	7	
9	48	4	570	—	26	119	425	40	—	—	—	—	—	—	—	—	—	8	
10	160	5	1 621	111	56	591	1 085	151	—	—	—	—	—	—	7	3	10	9	
11	2	—	—	94	6	58	30	10	—	—	—	—	—	—	—	—	—	10	
12	45	4	487	—	25	217	245	55	—	—	—	—	—	—	—	—	—	11	
13	324	22	4 155	156	204	1 382	2 725	299	9	330	339	104	178	282	25	24	49	12	
14	36	—	413	—	19	193	201	16	—	—	—	—	—	—	—	—	—	13	
15	184	31	1 663	182	101	1 141	603	104	—	—	—	—	—	—	—	—	—	14	
16	32	5	338	34	23	100	249	41	—	—	—	—	—	—	—	—	—	15	
17	132	8	937	103	2	201	837	95	—	—	—	—	—	—	—	—	—	16	
18	64	1	325	—	22	176	127	39	—	—	—	—	—	—	—	—	—	17	
19	22	2	156	—	13	76	67	12	—	—	—	—	—	—	—	—	—	18	
20	149	26	478	—	52	107	319	65	—	—	—	—	—	—	—	—	—	19	
21	47	6	353	—	19	208	126	35	—	—	—	—	—	—	—	—	—	20	
22	15	1	119	—	13	41	65	11	—	—	—	—	—	—	—	—	—	21	
23	34	5	291	—	20	114	157	19	—	—	—	—	—	—	—	—	—	22	
24	128	18	1 360	—	14	951	395	129	39	34	73	33	14	47	—	—	—	23	
25	42	7	358	—	3	187	168	43	—	—	—	—	—	—	—	—	—	24	
26	18	1	247	—	13	85	149	18	—	—	—	—	—	—	—	—	—	25	
27	179	28	960	870	49	685	1 096	151	21	42	63	5	22	27	22	11	33	26	
28	37	2	54	141	9	55	131	23	—	—	—	—	—	—	—	—	—	27	
29	19	3	—	107	4	33	70	8	—	—	—	—	—	—	—	—	—	28	
30	17	2	—	164	11	13	140	18	—	—	—	—	—	—	—	—	—	29	
31	57	2	140	346	28	157	301	44	27	18	45	3	12	15	—	—	—	30	
32	32	5	100	186	26	125	135	16	—	—	—	—	—	—	—	—	—	31	
33	63	6	291	—	5	133	153	38	—	—	—	—	—	—	—	—	—	32	
34	199	36	1 497	74	116	528	927	149	—	—	—	—	—	—	—	—	—	33	
35	20	2	252	—	18	87	147	21	—	—	—	—	—	—	—	—	—	34	
36	42	2	292	—	23	104	165	16	—	—	—	—	—	—	—	—	—	35	
37	21	3	141	—	15	92	34	14	—	—	—	—	—	—	—	—	—	36	
38	22	1	228	—	15	77	136	10	—	—	—	—	—	—	—	—	—	37	
39 Yhteensä.....	4 029	396	28 387	8 068	1 390	12 840	22 225	3 250	189	647	836	272	363	635	370	161	531	465	

rien opettaja- ja opettajatarkekelaita. — Y compris les directeurs et directrices des écoles-annexes des séminaires. — ²⁾ Sitäpaitsi 54 oppilasta kansakoulun yhteydessä toimivassa 3-luokkaisessa est adjoint à l'école primaire. — ³⁾ Koulu 7-luokkainen. — École primaire à 7 classes. — ⁴⁾ Näistä

233. Kaupunkien kansa-
Economie des écoles

Kaupungit. Villes.	Menot tasaisin markoin. Dépenses en marcs.											
	Palkkaus. Appointements		Lämmitys ja valaistus. Chauffage, éclairage.	Vuokra. Loyer.	Koulutalojen korjaus. Réparations.	Kalusto, opetusvälineet ja kirjasto. Articles d'inventaire, matériel d'enseignement, biblioth.	Bourse et secours aux élèves (habits, livres etc.), valeur supportée en argent.	Stipendit ja apua opittajille (vaatetta, kirjoja y. m.). Raha-arvoiltaan.	Muita menoja. Autres dépenses.	Yhteensä. Total.		
	Opettajien. des maîtres.	Muiden virkailijain. des autres membres du personnel.										
1 Helsinki	821 452	62 565	57 877	61 655	34 992	53 838	69 822	53 654	1 215 855			
2 Porvoo	30 163	1 675	1 746	—	—	8 138	1 004	2 955	45 681			
3 Loviisa	12 940	920	1 000	—	1 938	834	514	1 622	19 768			
4 Tammisaari	17 285	1 660	1 567	—	4 554	1 819	400	1 540	28 825			
5 Hanko	50 367	1 700	3 621	—	2 600	14 889	1 399	1 447	76 023			
6 Turku	368 054	24 610	25 669	28 200	7 000	13 204	30	97 670	564 437			
7 Naantali	5 500	500	1 100	—	—	380	960	560	9 000			
8 Unsikaupunki	28 370	2 250	1 328	—	447	2 076	368	554	35 393			
9 Rauma	21 931	1 961	3 000	—	1 228	978	1 146	925	31 169			
10 Pori (ynnä Reposaaari)	125 631	10 067	8 107	14 100	2 899	8 494	7 656	4 566	181 520			
11 Maarianhamina	7 090	570	1 190	—	80	306	75	204	9 515			
12 Hämeenlinna	32 684	2 000	2 180	1 600	1 812	1 501	1 350	2 917	46 044			
13 Tampere	303 690	23 695	28 965	15 916	11 146	19 431	11 659	28 031	442 533			
14 Lahti	22 836	1 800	1 488	—	—	1 255	271	1 734	29 384			
15 Viipuri	162 898	18 738	16 574	—	2 804	17 215	6 586	10 261	235 079			
16 Hamina	17 705	1 600	3 253	1 758	677	332	923	1 003	27 251			
17 Lappeenranta	22 267	1 920	3 150	—	600	1 291	168	5 361	34 757			
18 Käkisalmi	11 035	910	707	—	528	969	129	501	14 779			
19 Sortavala	8 317	1 100	624	2 500	—	734	250	270	13 795			
20 Kotka	68 300	2 500	6 000	—	2 500	3 500	7 712	6 609	97 121			
21 Mikkelä	25 261	2 000	2 295	500	2 277	2 334	120	3 912	38 699			
22 Savonlinna	17 284	384	1 194	—	2 927	733	963	2 864	26 349			
23 Kuopio	88 639	3 000	5 749	—	4 787	4 535	5 890	4 688	117 288			
24 Joensuu	25 322	1 850	2 900	—	5 621	1 340	1 250	1 617	39 900			
25 Iisalmi	10 608	860	2 410	—	3 598	2 295	1 450	572	21 793			
26 Nikolainkaupunki	135 986	12 145	12 701	—	—	6 260	13 575	4 136	184 803			
27 Kristiinankaupunki	16 864	1 350	1 335	—	2 545	562	—	1 967	24 623			
28 Kaskinen	4 096	415	1 133	—	53	211	60	171	6 139			
29 Pietarsaari	31 082	2 000	3 205	—	282	1 760	2 052	1 777	42 158			
30 Kokkola	16 443	1 800	3 837	250	1 500	1 711	1 994	—	27 535			
31 Jyväskylä	—	—	—	—	—	—	—	—	—			
32 Oulu	115 127	5 500	10 818	1 400	17 564	5 403	4 008	4 118	163 938			
33 Raahelä	6 370	725	750	—	585	300	870	1 175	10 775			
34 Kajaani	3 650	354	450	—	60	299	183	152	5 148			
35 Tornio	12 526	920	752	1 750	475	707	600	485	18 215			
36 Kemi (ynnä Laitakari)	14 007	1 250	1 775	—	2 275	2 119	1 141	350	22 917			
37 Yhteensä	2 661 780	197 294	220 450	129 629	120 354	181 753	146 578	250 371	3 908 209			

koulujen talous vuonna 1909.
primaires des villes 1909.

Arvioitu vuokra (5% koulutalojen arvosta). Loyer calculé (5% de la valeur de l'édifice scolaire).	Tulot tasaisin markoin. Recettes en marcs.								Koulukintteijöiden arvo joulu- ja p. Smk. Valeur des immeubles scolaires (31 déc.). Marcs.	Koulutarkeutuksiin määrättyjen rästalojen pitämä joulu- ja p. Smk. Capitaux des fonds scolaires (31 déc.). Marcs.	Opettajien ja muuta henkilökunnan tilien tulo. Nombre de volumes dans la bibliothèque des élèves (31 déc.).	Opettajien ja muuta henkilökunnan tilien tulo. Nombre de volumes dans la bibliothèque des maîtres (31 déc.).	Opettajien ja muuta henkilökunnan tilien tulo. Nombre de volumes dans la bibliothèque des élèves (31 déc.).	Opettajien ja muuta henkilökunnan tilien tulo. Nombre de volumes dans la bibliothèque des maîtres (31 déc.).		
	Kunnalta. Subvention communale.		Valtiolta. Subvention de l'Etat.	Oppilaiden koulumaksut. Taxes scolaires des élèves.	Muita tuloja. Autres revenus.	Yhteensä. Total.	Koulukintteijöiden arvo joulu- ja p. Smk. Valeur des immeubles scolaires (31 déc.). Marcs.	Koulutarkeutuksiin määrättyjen rästalojen pitämä joulu- ja p. Smk. Capitaux des fonds scolaires (31 déc.). Marcs.							Opettajien ja muuta henkilökunnan tilien tulo. Nombre de volumes dans la bibliothèque des élèves (31 déc.).	Opettajien ja muuta henkilökunnan tilien tulo. Nombre de volumes dans la bibliothèque des maîtres (31 déc.).
	En argenti.	Rahassa. En nature (valeur supportée en argent).														
128 020	876 226	—	311 300	598	27 731	1 215 855	4 474 700	771 264	1 367	476	1					
15 070	35 249	—	9 500	—	932	45 681	301 350	52 162	67	—	2					
4 800	13 376	1 000	4 100	216	1 076	19 768	96 000	15 200	21	—	3					
5 245	16 420	1 100	7 900	160	3 245	28 825	104 900	43 602	75	—	4					
15 780	79 434	—	16 400	1 389	—	97 223	315 600	10 347	175	250	5					
62 350	428 637	—	135 800	—	—	564 437	1 247 000	72 364	1 586	2 398	6					
3 000	6 020	—	2 020	—	960	9 000	60 000	20 000	57	30	7					
8 000	25 891	—	9 200	220	82	35 393	160 000	—	190	374	8					
5 650	17 918	3 000	9 200	638	413	31 169	113 000	28 119	129	72	9					
16 600	116 413	—	49 000	3 102	13 232	181 747	332 000	112 579	893	—	10					
3 250	4 809	800	3 500	336	70	9 515	65 000	1 500	150	—	11					
4 050	32 244	1 600	12 200	—	—	46 044	81 060	15 159	830	539	12					
52 400	321 951	—	120 300	50	232	442 533	1 048 000	62 782	1 406	—	13					
8 800	20 874	—	8 350	—	160	29 384	176 000	—	149	—	14					
51 630	144 250	—	62 400	320	32 136	239 106	1 032 630	110 206	1 496	2 360	15					
3 950	16 522	2 500	7 160	185	884	27 251	79 000	—	—	—	16					
5 630	16 754	3 150	10 000	—	4 853	34 757	112 580	19 869	247	—	17					
4 000	770	—	5 300	288	8 421	14 779	80 000	153 104	268	—	18					
—	10 595	—	3 200	—	—	13 795	—	300	211	177	19					
25 680	70 441	—	26 560	120	—	97 121	513 600	10 600	362	—	20					
6 535	27 297	1 000	10 000	282	120	38 699	130 690	2 000	68	—	21					
2 000	23 395	1 194	5 600	—	160	30 349	40 000	24 040	155	80	22					
10 500	99 897	3 095	32 070	25	7 701	142 788	210 070	62 171	621	—	23					
7 100	26 709	2 900	10 770	—	510	40 889	142 000	—	412	—	24					
7 450	14 393	—	7 400	—	—	21 793	148 960	—	—	—	25					
36 110	115 213	—	55 000	537	14 053	184 803	722 240	46 848	829	150	26					
7 500	17 512	208	6 900	—	3	24 623	150 000	73 268	—	—	27					
3 500	9 239	—	2 400	—	60	11 699	70 000	1 000	34	300	28					
8 200	30 055	—	11 600	503	—	42 158	163 900	4 000	280	178	29					
7 400	19 621	—	5 100	—	2 814	27 535	148 000	61 350	223	—	30					
—	—	—	—	—	—	—	—	—	—	—	31					
18 110	120 336	—	41 578	1 895	129	163 938	362 200	3 000	300	1 200	32					
2 500	9 389	400	3 400	36	50	13 275	50 000	—	—	—	33					
1 500	4 117	—	863	168	—	5 148	30 000	—	—	—	34					
1 615	13 173	—	4 150	—	892	18 215	32 300	227 473	100	150	35					
4 400	20 387	—	5 750	—	—	26 137	78 000	—	168	—	36					
548 325	2 805 527	21 947	1 015 971	11 068	120 919	3 975 432	12 870 720	2 004 307	12 897	8 734	37					

234. Maalaiskuntien kansa-

Enseignement primaire dans les com-

Lääni. Gouvernements.	Ylempiä kansakouluja. —											
	Luku ja laatu. Nombre et espèce.								Opettajakunta. Personnel enseignant.			
	Yhteensä. Total.	Yhteiskouluja. Ec. mixtes.	Tyttöjä varten. Ec. de filles.	Poikia varten. Ec. de garçons.	Siitä: Dont:				Miesopettajia. Hommes.	Naisopettajia. Femmes.	Yhteensä. Total.	
					Suomenkielisiä. Finnois.	Ruotsinkielisiä. Suédois.	Finn.-suolaiss. Finnois.	Suom.-ruotsink. Finnois.				Muita. Autres.
1908—09.												
1 Uudenmaan	9	9	311	329	173	149	7	—	142	257	399	
2 Turun ja Porin	19	19	417	455	365	88	2	—	276	272	548	
3 Hämeen	24	24	304	352	351	1	—	—	219	224	443	
4 Viipurin	31	31	411	473	467	4	—	—	356	286	642	
5 Mikkelin	14	14	148	176	176	—	—	—	104	91	195	
6 Kuopion	21	21	308	350	350	—	—	—	221	176	397	
7 Vaasan	19	19	393	451	290	141	—	—	330	178	508	
8 Oulun	8	8	206	222	222	—	—	—	119	128	247	
9 Yhteensä	145	145	2 498	2 788	2 394	383	11	—	1 767	1 612	3 379	
10 1907—08	147	147	2 369	2 663	2 279	374	10	—	1 681	1 516	3 197	
11 1906—07	150	152	2 216	2 518	2 143	364	11	—	1 576	1 413	2 989	
12 1905—06	153	154	2 093	2 400	2 040	348	12	—	1 485	1 346	2 831	
13 1904—05	154	153	1 990	2 297	1 943	340	14	—	1 392	1 311	2 703	
14 1903—04	153	153	1 910	2 216	1 866	334	16	—	1 320	1 284	2 604	
15 1902—03	158	157	1 800	2 115	1 779	321	15	—	1 270	1 209	2 479	
16 1901—02	162	164	1 672	1 998	1 672	308	18	—	1 185	1 161	2 346	
17 1900—01	165	164	1 544	1 873	1 561	295	17	—	1 104	1 075	2 179	
18 1899—1900	162	162	1 433	1 757	1 455	285	16	1	1 023	999	2 022	
19 1898—99	156	156	1 338	1 650	1 356	274	17	3	962	926	1 888	
20 1897—98	153	151	1 206	1 510	1 228	261	18	3	876	830	1 706	
21 1896—97	150	149	1 104	1 403	1 143	236	21	3	807	745	1 552	
22 1895—96	150	149	974	1 273	1 044	204	22	3	739	657	1 396	
23 1894—95	152	152	870	1 174	956	194	21	3	694	569	1 263	
24 1893—94	153	152	797	1 102	894	188	17	3	646	523	1 169	
25 1892—93	155	152	725	1 032	842	166	21	3	611	474	1 085	
26 1891—92	156	155	649	960	786	150	21	3	578	427	1 005	
27 1890—91	158	154	568	880	716	138	23	3	533	379	912	
28 1885—86	148	139	380	667	548	99	18	2	397	286	683	
29 1880—81	121	110	226	457	373	76	7	1	268	196	464	
30 1875—76	80	71	134	285	244	39	2	—	177	117	294	

koulut lukuvuosina 1875—1909.

Ecoles rurales: années scolaires 1875—1909.

Ecoles primaires supérieures.															
Oppilaita. — Elèves.												Pikkulastenkouluja (kansakoulun 12:n s:n mukaan).		Ecoles enfantines.	
Sukupuolen mukaan. Selon le sexe.		Opetuskielen mukaan. Selon la langue.				Yhteensä. Total.	Niistä kävi koulua Ayant fréquenté l'école				Päästötutkimon suorittaneita. Examens de sortie.	Lukunäärä. Nombre.	Oppilaita. Elèves.		
Poikia. Garçons.	Tyttöjä. Filles.	Suomenkielisiä. Finnois.	Ruotsinkielisiä. Suédois.	Vengl. tai saksal. Russes ou allem.	enemm. kuin 150 p. plus de 150 jours.		91—120 päivää. 91—120 jours.	121—150 päivää. 121—150 jours.	151—180 päivää. 151—180 jours.	181 päivää tai enemmän. 181 jours ou plus.				Oppilaita. Elèves.	Pikkulastenkouluja. Ecoles enfantines.
7 082	6 989	7 752	6 319	—	14 071	364	277	691	12 739	2 414	162	3 690	1		
9 583	8 951	15 532	3 002	—	18 534	387	328	636	17 183	3 135	211	4 280	2		
8 117	7 971	16 073	15	—	16 088	380	282	474	14 952	2 590	164	3 796	3		
13 353	11 021	24 174	200	—	24 374	639	614	1 192	21 929	3 521	253	6 931	4		
3 620	3 274	6 894	—	—	6 894	220	222	357	6 095	995	125	2 959	5		
7 606	7 093	14 699	—	—	14 699	668	561	725	12 745	2 172	274	6 867	6		
9 588	8 817	12 379	6 026	—	18 405	906	716	1 093	15 690	2 453	309	7 811	7		
4 199	4 089	8 288	—	—	8 288	537	349	437	6 965	1 149	184	4 360	8		
63 148	58 205	105 791	15 562	—	121 353	4 101	3 349	5 605	108 298	18 429	1 682	40 694	9		
58 989	53 373	97 674	14 688	—	112 362	4 175	3 144	5 119	99 924	17 053	1 583	38 479	10		
56 793	50 837	93 256	14 374	—	107 630	4 031	2 725	4 668	96 206	16 328	1 512	38 080	11		
53 934	46 472	86 811	13 595	—	100 406	3 588	2 572	3 756	90 490	15 118	1 460	35 673	12		
51 457	43 967	82 191	13 233	—	95 424	3 501	2 584	3 302	86 037	15 126	1 394	34 310	13		
50 291	42 670	80 061	12 900	—	92 961	3 498	2 606	3 524	83 333	13 976	1 357	33 584	14		
47 617	39 369	74 533	12 453	—	86 986	3 524	2 878	4 232	76 352	13 339	1 314	31 136	15		
48 649	40 314	76 161	12 802	—	88 963	4 135	2 717	4 094	78 017	12 811	1 364	37 222	16		
45 391	37 223	70 430	12 184	—	82 614	3 931	2 945	4 137	71 601	11 665	1 475	36 990	17		
42 410	34 142	64 731	11 817	4	76 552	4 097	2 909	4 424	65 122	10 555	1 416	38 924	18		
40 222	32 769	61 597	11 278	116	72 991	4 316	2 850	4 786	61 039	9 334	1 301	38 075	19		
37 730	30 924	57 840	10 701	113	68 654	4 071	3 160	4 698	56 725	8 270	1 220	40 729	20		
34 737	28 110	53 050	9 655	142	62 847	4 196	2 915	4 192	51 544	7 405	1 129	38 782	21		
31 665	25 291	48 209	8 602	145	56 956	4 199	2 878	3 738	46 141	6 515	982	32 977	22		
28 533	22 934	43 066	8 263	138	51 467	3 555	2 663	4 011	41 238	5 546	887	31 682	23		
25 480	20 176	38 057	7 465	134	45 656	3 461	2 639	3 251	36 305	4 764	805	29 329	24		
22 845	17 581	33 602	6 681	143	40 426	3 338	2 544	3 587	30 957	3 907	751	26 979	25		
21 632	16 465	31 867	6 099	131	38 097	3 387	2 590	3 347	28 773	3 676	673	24 570	26		
20 164	15 023	29 235	5 835	117	35 187	3 328	2 091	3 223	26 545	3 193	611	22 846	27		
14 136	10 169	—	—	—	24 305	—	—	—	—	—	—	—	13 627	28	
10 503	7 226	—	—	—	17 731	—	—	—	—	—	—	—	6 945	29	
6 667	4 754	—	—	—	11 421	—	—	—	—	—	—	—	1 888	30	

235. Maalaiskuntien kansa-

Enseignement primaire dans les com-

	Ylempiä kansakou- luja 1/2 1910. Ecoles primaires su- périeures 1/2 1910.		Varsinaisia opettajia 1/2 1910. Nombre d'in- stituteurs pro- prement dits 1/2 1910.		Oppilaiden luku																			
					Kaikkiaan. — Total.	Suomenkielisiä. — Finnois.	Ruotsinkielisiä. — Suédois.	Sukupuolen mukaan. Sexe.		Ijän mukaan. Age.														
	Miehiä. — Hommes.	Naisia. — Femmes.	Poikia. — Garçons.	Tyttöjä. — Filles.				9 — alle 13 vuotta ikäisiä. Entre 9 et 13 ans.	13 — alle 15 vuotta ikäisiä. Entre 13 et 15 ans.	15 vuotta ikäisiä. Au-dessus de 15 ans.														
L ä ä n i. Gouvernements.																								
1 Uudenmaan.....	332	174	1) 158	151	263	14 280	7 248	7 032	10 374	3 513	393													
2 Turun ja Porin	456	366	2) 90	293	280	19 272	9 871	9 401	14 255	4 572	445													
3 Hämeen	345	344	1	231	232	16 477	8 277	8 200	12 158	3 893	426													
4 Viipurin	477	472	3) 5	380	314	25 952	14 074	11 878	19 223	5 954	775													
5 Mikkelin	169	169	—	104	97	7 088	3 727	3 361	5 310	1 545	233													
6 Kuopion	348	348	—	227	185	14 627	7 554	7 073	10 807	3 325	495													
7 Vaasan	442	300	142	343	193	18 701	9 767	8 934	13 247	4 738	716													
8 Oulun	227	227	—	125	134	8 132	4 169	3 963	5 995	1 893	244													
9 Yhteensä	2 796	2 400	396	1 854	1 698	124 529	64 687	59 842	91 369	29 433	3 727													

1) Niistä 7 suomen-ruotsinkielistä. — Dont 7 bilingues. — 2) Niistä 2 suomen-ruotsinkie-

koulut lukuvuonna 1909—10.

munes rurales: année scolaire 1909—10.

1/2 1910. — Nombre d'élèves 1/2 1910.													Jatkokursit. Cours supplé- mentaires.		
Opetuskielen mukaan. Langue.		Vanhempien ammatin mukaan. Profession des parents.			Vuosiosastojen mukaan. Par années scolaires.				Päätökoulutuksen saaneita. Elèves ayant quitté l'école avec certificat d'études.	Koulumaksun suorittaneita. Elèves payants.	Keskittämättömien uskontojen koulut. Nombre d'élèves appartenant à l'Église grecque.	Oppilasmäärä. Total des élèves.			
Suomenkielisiä. — Finnois.	Ruotsinkielisiä. — Suédois.	Torpparien, työväen y. m. lapsia. Petits fermiers, ouvriers etc.	Pikkuviljelijöiden ja pikkuliik- keen harjoittajien lapsia. Petits agriculteurs, petits commerçants.	Virkaasteiden, suurtalustien ja suuriomistajien lapsia. Fonction publique, proprie- taires ruraux, nobles.	I.	II.	III.	IV.				Nombre de leçons. Tuntiluku.			
												Opetuskielen mukaan. Langue.	Profession des parents.	Par années scolaires.	Opetuskielen mukaan. Langue.
7 940	6 340	481	3 748	10 051	4 778	3 805	3 114	2 583	2 523	10 779	23	5 982	3 050	631	1
16 244	3 028	1 057	5 539	12 676	6 570	5 179	4 077	3 446	3 354	10 085	24	7 965	4 625	864	2
16 465	12	516	3 936	12 025	5 671	4 393	3 592	2 821	2 782	9 160	13	6 380	3 375	609	3
25 783	169	509	13 887	11 556	9 631	6 941	5 363	4 017	3 936	15 146	1 782	11 652	7 650	1 400	4
7 088	—	236	2 685	4 167	2 744	1 869	1 426	1 049	1 027	2 856	3	3 764	1 375	242	5
14 627	—	327	5 569	8 731	5 381	3 827	3 048	2 371	2 331	4 813	279	8 213	4 100	830	6
12 714	5 987	673	10 120	7 908	6 875	5 183	3 808	2 840	2 721	14 752	11	9 206	5 300	1 055	7
8 132	—	451	3 900	3 781	2 993	2 170	1 687	1 282	1 249	4 955	12	4 975	1 025	182	8
108 993	15 536	4 250	49 384	70 895	44 643	33 367	26 110	20 409	19 923	72 546	2 147	58 137	30 500	5 813	9

listä. — Dont 2 bilingues. — 3) Niistä 1 suomen-ruotsinkielinen. — Dont 1 bilingue.

237. Maalaiskansakouluihin perustetut oppilas- ja muut kirjastot kevätlukukaudella 1910.

Bibliothèques d'élèves et autres bibliothèques fondées aux écoles primaires, d'après les données connues au printemps de l'année 1910.

L ä ä n i. Gouvernements.	Siitä : Dont :			Kirjastoista hankittu : Nombre de bibliothèques fondées	Kirjastoista ylläpidettiin : Nombre de bibliothèques entretenues	Kirjast. hoitivat : Biblioth. confiées aux soins													
	Kaikkiaan kirjastoja. Nombre total des bibliothèques.					Muut henkilöt. d'autres personnes.													
	Ruotsinkielisiä. Suomenkielisiä. Ejnnnoises.	Suomenkielisiä. Ejnnnoises.	Ruotsinkielisiä. Suomenkielisiä. Ejnnnoises.	Laistausten luku v. 1909. Nombre de prêts pendant l'année 1909.	Tuntamattomalla tavalla. d'une manière non mentionnée.	Kerätyillä varoilla. par dons.	Kerätyillä varoilla. par souscriptions.	Kunnan varoilla. par souscriptions.	Kunnan varoilla. par souscriptions.	Kunnan varoilla. par souscriptions.	Kunnan varoilla. par souscriptions.	Kunnan varoilla. par souscriptions.	Kunnan varoilla. par souscriptions.	Kunnan varoilla. par souscriptions.	Kunnan varoilla. par souscriptions.	Kunnan varoilla. par souscriptions.	Kunnan varoilla. par souscriptions.	Kunnan varoilla. par souscriptions.	Kunnan varoilla. par souscriptions.
<i>Oppilaskirjastot. — Bibliothèques d'élèves.</i>																			
Uudenmaan	65	34	31	4 770	14 365	13	41	9	2	4	3	11	--	47	63	2			
Turun ja Porin	72	56	16	3 496	12 056	28	38	6	--	10	10	7	1	44	69	3			
Hämeen	35	35	--	1 760	7 143	11	21	3	--	8	5	5	--	17	33	2			
Viipurin	88	86	2	4 959	19 754	25	40	23	--	11	11	12	1	53	86	2			
Mikkelin	15	15	--	851	2 474	6	6	3	--	--	2	3	1	9	15	--			
Kuopion	25	25	--	1 085	1 668	5	15	5	--	3	1	1	--	20	25	--			
Vaasan	47	22	25	2 195	7 200	16	16	15	--	9	1	7	2	28	46	1			
Oulun	11	11	--	648	2 515	2	6	3	--	--	1	--	1	9	11	--			
Yhteensä	358	284	74	19 764	67 175	106	183	67	2	45	34	46	6	227	348	10			
<i>Muut kirjastot. — Autres bibliothèques.</i>																			
Uudenmaan	112	56	56	29 331	28 807	16	72	24	--	16	7	38	5	46	101	11			
Turun ja Porin	155	130	25	35 035	42 541	49	59	34	13	62	22	8	5	58	144	11			
Hämeen	120	120	--	32 168	47 778	43	63	13	1	51	17	22	1	29	111	9			
Viipurin	172	169	3	42 978	49 497	54	83	32	3	43	24	29	10	66	154	18			
Mikkelin	61	61	--	12 719	11 559	29	26	5	1	13	12	9	2	25	61	--			
Kuopion	105	105	--	22 956	16 680	19	67	17	2	14	7	36	3	45	98	7			
Vaasan	132	90	42	24 839	27 792	36	63	32	1	26	15	30	7	54	115	17			
Oulun	34	34	--	8 076	8 138	15	13	4	2	15	2	9	1	7	30	4			
Yhteensä	891	765	126	208 102	232 792	261	446	161	23	240	106	181	34	330	814	77			

238. Kiertokoulunopettaja-seminaarit lukuvuonna 1909—10.

Séminaires d'instituteurs d'écoles enfantines: année scolaire 1909—10.

Koulupaikka. Lieu du séminaire.	Perustamisvuosi. Année de fondation.	Opettajia 1/2 1910. Nombre d'instituteurs 1/2 1910.			Oppilaita 1/2 1910. Nombre d'élèves 1/2 1910.			Päästötodistuksen saaneita. Sortis du séminaire avec certificat.	Menot tasaisin markoin v. 1909. Dépenses en mares de l'année 1909.				Tulot tasaisin markoin v. 1909. Recettes en marcs de l'année 1909.			
		Miehiä. Hommes.	Naisia. Femmes.	Yhteensä. Total.	Miehiä. Hommes.	Naisia. Femmes.	Yhteensä. Total.		Opettajiston palkkaus. Appointement des professeurs.	Vuokra. Loyer.	Muita menoja. Autres dépenses.	Yhteensä. Total.	Subvention de l'Etat.	Valtioapu. Subvention de l'Etat.	Oppilaiden kontumaksut. Taxes scolaires des élèves.	Muita tuloja. Autres recettes.
Helsinki (suom.).....	1896	1	3	4	4	34	38	38	7 200	2 300	500	10 000	7 000	3 000	—	10 000
» (ruots.).....	1897	2	6	8	—	25	25	25	5 053	285	260	5 598	4 300	1 260	848	6 408
Hämeenlinna	1890	1	2	3	2	35	37	37	7 000	1 800	800	9 600	6 500	2 100	1 000	9 600
Sortavala	1886	2	1	3	6	35	41	40	3 550	1 142	618	5 310	6 000	380	—	6 380
Kotka.....	1902	2	2	4	1	18	19	19	8 000	1 200	1 875	11 075	5 000	1 450	4 625	11 075
Jyväskylä	1898	3	4	7	7	36	43	42	3 930	360	260	4 550	3 000	2 940	—	5 940
Yhteensä	—	11	18	29	20	183	203	201	34 733	7 087	4 313	46 133	31 800	11 130	6 473	49 403

239. Kansanopistot, maamies- ja emäntäkoulut y. m. samanlaatuiset oppilaitokset lukuvuonna 1910—11.

Ecoles supérieures populaires, écoles d'agriculteurs et de ménagères etc.: année scolaire 1910—11.

Nimi, paikkakunta ja perustamisvuosi. Nom, lieu et année de fondation.	Lukuvuoden pituus. ¹⁾ Durée de l'année scolaire. ¹⁾ Mois.	Opettajakunta. Personnel enseignant.			Oppilaita. Elèves.			Valtionp. 50% Subventions de l'Etat. Marcs.	
		Miesopettajia. Hommes.	Naisopettajia. Femmes.	Yhteensä. Total.	Miespuolisia. Masculins.	Naispuolisia. Féminines.	Yhteensä. Total.		
A. Varsinaisia kansanopistoja tai yhdistettyjä kansanopistoja sekä maamies- ja emäntäkouluja. — Ecoles supérieures populaires proprement dites.									
1. Suomenkielisiä. — Finnoises.									
1 Länsi-Uudenmaan kansanopisto ²⁾ (Vihti, 1897)	6 (8)	3	3	6	8	21	29	9 000	1
2 Tuusulan » ²⁾ (Tuusula, 1907)	6 1/2	5	3	8	48	32	80	8 500	2
3 Sörnäisten kristillinen » (Helsinki, 1908)	6	6	4	10	12	33	45	6 000	3
4 Länsi-Suomen » ²⁾ (Huittinen, 1892)	6	3	3	6	18	26	44	9 000	4
5 Varsinais-Suomen kansanopisto ²⁾ (Paimio, 1899)	6	3	3	6	37	30	67	9 000	5
6 Pohjois-Satakunnan kansanopisto ²⁾ (Kankaanpää, 1909)	6	3	4	7	32	31	63	6 000	6
7 Lahden kansanopisto ²⁾ (Lahti, 1893)	7	5	5	10	40	77	117	12 000	7
8 Hämeen kansanopisto ²⁾ (Sääksmäki, 1894)	6 (6 1/2)	4	3	7	25	39	64	9 000	8
9 Itä-Hämeen kansanopisto ²⁾ (Hartola, 1908)	6 1/2	3	3	6	9	15	24	13 000	9
10 Jämsän » ²⁾ (Jämsä, 1909)	6	3	3	6	9	16	25	9 000	10
11 Keski-Hämeen » ²⁾ (Längelmäki, 1909)	6	3	3	6	17	30	47	7 800	11
12 Uudenkirkon kansanopisto ²⁾ (Uusikirkko, Viipurin l., 1894) ..	6	3	3	6	12	54	66	9 000	12
13 Lounais-Karjalan kansanopisto ²⁾ (Virolahti, 1895)	6	4	2	6	11	16	27	9 500	13
14 Kymnlaakson kansanopisto ²⁾ (Sippola, 1896)	7 (6)	3	4	7	29	25	54	13 750	14
15 Itä-Karjalan » ²⁾ (Impilahti, 1906)	6	3	3	6	17	36	53	9 000	15
16 Räisälän » ²⁾ (Räisälä, 1908)	6	3	3	6	19	27	46	9 000	16
17 Keski-Savon » ²⁾ (Mikkelin maaseurak., 1892) ..	6	5	5	10	32	44	76	11 000	17
18 Pohjois-Karjalan » ²⁾ (Kiihtelysvaara, 1895)	6	3	4	7	16	28	44	12 000	18
19 Pohjois-Savon » ²⁾ (Kuopion maaseurakunta, 1895) ..	6	4	4	8	50	51	101	10 500	19
20 Puhoksen kansanopisto ²⁾ (Kiteen p. 1907)	6 1/3	5	4	9	8	12	20	9 000	20
21 Etelä-Pohjanmaan suomalainen kansanopisto ²⁾ (Ilmajoki, 1892)	6 1/3 (8)	3	3	6	23	34	57	8 000	21
22 Keski-Suomen kansanopisto ²⁾ (Saarijärvi, 1894)	6	3	3	6	16	16	32	9 000	22
23 Pohjois-Pohjanmaan ensimmäinen kansanopisto ²⁾ (Liminka, 1892)	6	3	4	7	24	31	55	9 000	23
24 Keski-Pohjanmaan kansanopisto ²⁾ (Haapavesi, 1896)	6	5	5	10	22	25	47	9 000	24
25 Perä-Pohjolan » ²⁾ (Alatornio, 1901)	6 1/3	3	3	6	23	14	37	9 000	25
26 Itä-Pohjanmaan » (Kuusamo, 1909)	6	4	3	7	13	17	30	8 000	26
27 Kainuun » ²⁾ (Paltamo, 1909)	6	3	2	5	11	15	26	10 000	27
28 Yhteensä	—	98	92	190	581	795	1 376	253 050	28
2. Ruotsinkielisiä. — Suédoises.									
29 Folkhögskolan i Borgå (Porvoo, 1889)	6	7	3	10	17	19	36	9 500	29
30 Mellersta Nylands folkhögskola (Espoo, 1891)	6	5	3	8	10	14	24	9 000	30
31 Östra Nylands landtmanna- och husmodersskola (Pernaja, 1905)	6	3	2	5	8	14	22	9 000	31
32 Västra Nylands folkhögskola ²⁾ (Pohja, 1893)	6	4	2	6	11	8	19	9 000	32
33 Svenska folkakademien (Malm, 1908)	6	14	2	16	17	9	26	5 500	33
34 Västankvarn landtmanna- och husmodersskola (Inkoo, 1895) ..	6	4	2	6	16	13	29	9 000	34
35 Ålands folkhögskola ²⁾ (Finström, 1895)	6	5	2	7	9	18	27	9 000	35
36 Sydvästra Finlands svenska folkhögskola ²⁾ (Parainen, 1905) ..	6	2	2	4	13	16	29	9 000	36
37 Folkhögskolan i Kronoby (Kruunupyö, 1891)	6	3	2	5	14	16	30	9 000	37
38 Vörå landtmanna- och husmodersskola (Vöyri, 1907)	6	5	2	7	13	10	23	8 000	38
39 Lappfjärd folkhögskola (Lapväärti, 1907)	6	4	2	6	7	17	24	9 000	39
40 Närpes landtmanna- och husmodersskola (Närpiö, 1901)	6	4	2	6	13	15	28	9 000	40
41 Breidablick folkhögskola ³⁾ (1909)	6	3	2	5	12	14	26	6 000	41
42 Mellersta Österbottens vandrande folkhögskola (1908)	4) 3 + 3	4	1	5	24	31	55	1 200	42
43 Yhteensä	—	67	29	96	184	214	398	111 200	43
44 Kaikki varsinaiset kansanopistot	—	165	121	286	765	1 009	1 774	364 250	44
B. Varsinaisia emäntäkouluja (kaikki suomalaisia). Ecoles de ménagères (finnoises).									
45 Orimattilan emäntäkoulu (Orimattila, 1893)	9	1	3	4	—	38	38	5 000	45
46 Elias Lönnrot'in emännyskoulu (Sammatti, 1897)	8	—	3	3	—	27	27	4 000	46
47 Jokelan emäntä-, käsityö- ja kasvitarihakoulu (Paimio, 1897)	8	1	2	3	—	28	28	4 000	47
48 Laihian emäntäkoulu (Laihia, 1896)	6	—	2	2	—	10	10	3 000	48
49 Lapuan emäntä-, käsityö- ja kasvitarihakoulu (Lapua, 1898) ..	7	2	3	5	—	25	25	4 000	49
50 Kokkolan emäntäkoulu (Kokkola, 1908)	9	1	4	5	—	16	16	3 000	50
51 Kaikki emäntäkoulut	—	5	17	22	—	144	144	23 000	51
52 Kaikki yhteensä	—	170	138	308	765	1 153	1 918	387 250	52

¹⁾ Sarekkeessa »Lukuvuoden pituus» sulkujen sisällä olevat numerot ilmoittavat maamies- ja emäntäkoulujen lukuvuoden pituuden, silloin kun se on erilainen kuin kansanopiston. — Les chiffres entre parenthèses de la colonne »Durée de l'année scolaire» donnent cette durée pour les écoles d'agriculteurs et de ménagères. — ²⁾ Ynnä isäntä- ja emäntäkoulu. — Comprend aussi une école d'agriculteurs et de ménagères. — ³⁾ Muuttaa joka lukuvuosi olinpaikkaa (1910—11 Koivulahti). — Change de localité chaque année scolaire. — ⁴⁾ 2 kurssia, toinen Purmossa, toinen Oravaisissa; oppilasluku tässä kummaltakin kursilta yhteensä.

240. Katsaus merikoulujen toimintaan vuosina 1884—1911.

Aperçu des écoles de navigation: années scolaires 1884—1911.

Lukuvuosi. Année scolaire.	Kouluja. Écoles.	Opettajakunta. Personnel enseignant.	Lukuvuoden kuluessa sisään- kirjoitettuja oppilaita. Elèves.					Päästötutkinnon suorittaneita. Examens de sortie.					Valtionnot. Dépenses de l'État. Francs.
			Div. des cap. au long cours. Merikapteenistoon.	Div. des seconds de navire. Perämissosastoon.	Div. des cap. au cabotage. Kauppalaivustukseen.	Div. des quartiers-mâtres. Alaperämiesosastoon.	Yhteensä. Total.	Merikapteenoja. Capitaines au long cours.	Seconds de navire. Perämiehiä.	Kauppalaivureita. Capitaines au cabotage.	Quartiers-mâtres. Alaperämiehiä.	Yhteensä. Total.	
1884—85.....	7	43	44	64	70	—	178	34	45	26	35	140	?
1885—86.....	7	43	33	41	40	—	114	25	26	20	18	89	71 650
1886—87.....	7	44	31	45	37	—	113	29	27	15	14	85	71 650
1887—88.....	7	?	33	33	43	—	109	21	24	12	21	78	71 650
1888—89.....	7	?	41	27	45	—	113	35	17	18	22	92	71 900
1889—90.....	7	38	34	36	64	—	134	25	16	25	29	95	71 400
1890—91.....	7	?	31	33	92	—	156	26	19	23	40	108	69 170
1891—92.....	7	?	22	49	81	—	152	16	31	15	44	106	69 170
1892—93.....	7	?	33	40	73	—	146	22	23	18	46	109	76 200
1893—94.....	7	43	21	48	72	—	141	19	41	—	38	98	80 000
1894—95.....	7	39	31	78	65	—	174	26	49	21	49	145	75 900
1895—96.....	7	43	26	70	60	—	156	22	42	19	41	124	80 346
1896—97.....	7	43	36	82	62	—	180	24	58	17	49	148	77 332
1897—98.....	7	43	50	54	86	—	190	42	39	18	56	155	77 732
1898—99.....	7	46	55	69	98	—	222	53	57	14	59	183	78 702
1899—1900.....	7	55	46	69	3	117	235	41	51	4	79	175	86 011
1900—01.....	7	54	52	83	—	82	217	44	61	4	63	172	99 242
1901—02.....	7	55	63	93	2	92	250	56	82	13	65	216	88 708
1902—03.....	7	51	45	75	3	50	173	40	64	8	36	148	100 752
1903—04.....	7	53	42	50	4	67	163	39	47	6	51	143	104 919
1904—05.....	7	54	58	65	—	73	196	50	55	3	51	159	98 628
1905—06.....	7	53	53	58	1	66	178	49	52	5	47	153	98 869
1906—07.....	7	49	49	59	2	53	163	43	54	6	41	144	104 016
1907—08.....	7	47	40	63	2	47	152	37	54	7	34	132	112 369
1908—09.....	7	50	56	47	1	69	173	50	40	6	49	145	116 905
1909—10.....	7	49	54	54	—	58	166	44	47	8	48	147	114 845
1910—11.....	1) 6	46	53	66	—	51	170	46	50	11	35	142	104 510

1) Yksi merikoulu (Oulun) lakkasi v. 1910. — Une école de navigation s'est fermée en 1910.

241. Merikoulut lukuvuonna 1910—11.

Ecoles de navigation : année scolaire 1910—11.

Paikkakunta ja opetuskieli. Lieu et langue d'enseignement.	Opetajakunta. Personnel enseignant.	Lukuvuoden kuluessa sisäänkirjoitettuja oppilaita. Elèves.					Päästötutkinnon suorittaneita. Examens de sortie.					Valtiomenot. <i>5000</i> Dépenses de l'Etat. Mars.
		Div. des cap. au long cours. Merikapteenosastoon.	Div. des seconds de navire. Perämiesosastoon.	Div. des cap. au cabotage. Kauppalaivastoon.	Div. des quartiers-mâtres. Kauppalaivastoon.	Alaperämiesosastoon. Div. des quartiers-mâtres.	Yhteensä. Total.	Capitaines au long cours. Merikapteenoja.	Seconds de navire. Perämiehiä.	Kauppalaivureita. Capitaines au cabotage.	Alaperämiehiä. Quartiers-mâtres.	
1. Suomenkieliset. ¹⁾ — Finnoises ¹⁾.												
Viipuri	8	10	12	—	9	31	8	5	6	5	24	17 810
Rauma	9	4	7	—	15	26	3	7	4	11	25	17 874
Yhteensä	17	14	19	—	24	57	11	12	10	16	49	35 684
2. Ruotsinkieliset. — Suédoises.												
Helsinki.....	9	10	23	—	6	39	9	17	—	5	31	18 695
Turku.....	7	7	15	—	²⁾ 13	35	6	14	—	9	29	18 249
Maarianhamina	5	9	3	—	6	18	8	2	1	4	15	15 431
Nikolainkaupunki	8	13	6	—	2	21	12	5	—	1	18	16 451
Yhteensä	29	39	47	—	27	113	35	38	1	19	93	68 826
Kaikki yhteensä	46	53	66	—	51	170	46	50	11	35	142	104 510

¹⁾ Kts. muist. edellisessä taulussa. — Voir la note du tableau précédent. — ²⁾ Valmistavaan- ja alaperämiesosastoon. — Div. préparatoire et des quartiers-mâtres.

242. Katsaus kauppa-oppilaitosten toimintaan lukuvuosina 1884—1911.

Aperçu des écoles de commerce: années scolaires 1884—1911.

Lukuvuosi. Année scolaire.	Opettajakunta. Personnel enseignant.		Oppilaita. — Elèves.											Subventions de l'Etat. Mars.
			Sukupu. mukaan. Selon le sexe.		Opetuskielen mukaan. Selon la langue d'enseignement.				Yhteensä. Total.		Siitä päästö- tutkinnon suorittan. Examens de sortie.			
			Yhteensä. Total.		Suomal. -ruots. koul. tai osastoilla. Finnois-suédois.		Ruotsal. koul. tai osastoilla. Suédois.		Yhteensä. Total.		Yhteensä. Total.			
			Miesopettajia. Hommes.	Naisopettajia. Femmes.	Miespuolisia. Masculins.	Naispuolisia. Féminins.	Suomal. koul. tai osastoilla. Finnois.	Ruotsal. koul. tai osastoilla. Suédois.	Suomal. -ruots. koul. tai osastoilla. Finnois-suédois.	Yhteensä. Total.	Naispuolisia. Féminins.	Miespuolisia. Masculins.	Yhteensä. Total.	
1884—85.....	4	32	—	32	99	61	—	160	—	160	27	3	30	21 700
1885—86.....	4	30	2	32	95	76	—	171	—	171	14	20	34	21 700
1886—87.....	4	26	3	29	106	74	—	180	—	180	39	38	77	21 700
1887—88.....	6	28	5	33	133	107	65	159	16	240	32	13	45	36 880
1888—89.....	6	46	11	57	162	135	99	180	18	297	34	60	94	49 800
1889—90.....	6	46	13	59	196	186	123	227	32	382	62	86	148	48 760
1890—91.....	7	50	12	62	247	196	224	219	—	443	66	65	131	49 176
1891—92.....	7	50	14	64	247	217	261	203	—	464	85	85	170	61 660
1892—93.....	8	55	15	70	260	212	267	190	15	472	85	94	179	53 903
1893—94.....	8	57	19	76	230	187	208	179	30	417	71	84	155	63 775
1894—95.....	8	56	18	74	242	176	220	173	25	418	63	64	127	71 775
1895—96.....	8	70	15	85	233	209	243	174	25	442	69	67	136	71 868
1896—97.....	8	62	16	78	258	217	244	184	47	475	68	68	136	71 350
1897—98.....	8	65	16	81	263	224	248	193	46	487	85	62	147	67 193
1898—99.....	8	62	14	76	251	217	252	174	42	468	77	53	130	72 638
1899—1900.....	9	77	18	95	289	293	339	214	29	582	71	67	138	85 971
1900—01.....	9	76	19	95	304	305	366	220	23	609	82	75	157	96 063
1901—02.....	9	75	15	90	310	300	368	226	16	610	89	91	180	103 375
1902—03.....	9	80	14	94	349	269	384	213	21	618	107	84	191	111 600
1903—04.....	10	82	16	98	353	303	455	176	25	656	91	92	183	113 965
1904—05.....	11	84	21	105	358	333	532	159	—	691	122	106	228	172 103
1905—06.....	11	95	24	119	438	413	656	195	—	851	132	115	247	199 971
1906—07.....	11	88	24	112	507	422	737	192	—	929	161	147	308	219 763
1907—08.....	11	89	26	115	596	467	857	206	—	1 063	186	128	314	265 693
1908—09.....	15	101	29	130	668	608	1 046	230	—	1 276	238	187	425	306 215
1909—10.....	17	124	36	160	760	653	1 173	240	—	1 413	239	215	454	416 790
1910—11.....	19	128	41	169	859	745	1 368	236	—	1 604	312	237	549	469 742

243. Kauppa-oppilaitokset lukuvuonna 1910—11.

Ecoles de commerce: année scolaire 1910—11.

Paikkakunta. Lieu.	Luokkia. Classes.	Opettajakunta. Personnel enseignant.		Oppilaita. — Elèves.										Valtioapu. <i>Subv.</i> Subventions de l'Etat. <i>Mars.</i>
		Miesopettajia. Hommes.	Naisopettajia. Femmes.	Sukup. mukaan. Selon le sexe.		Opetuskielen mukaan. Selon la langue d'enseignement.		Suomalaisessa koul. tai osast. Finnois.	Ruotsalaisessa koul. tai osast. Suédois.	Yhteensä. Total.	Siitä päästötutkinnon suorittanut. Examens de sortie.			
				Miehiä. Masculins.	Naisia. Féminines.	Yhteensä. Total.	Miehiä. Masculins.				Naisia. Féminines.	Yhteensä. Total.		
<i>1. Kauppaopistot. — Ecoles supérieures de commerce.</i>														
Helsinki (Suomen liike- miesten kauppaop.) ..	3 + 1) 5	22	2	24	150	83	233	—	233	42	19	61	111 800	
Helsinki (Högre svenska handelsläroverket)	2	11	2	13	37	14	—	51	51	13	7	20	19 920	
Turku	2 + 2 + 1) 1	14	2	16	65	60	58	67	125	37	30	67	49 260	
Tampere	2	10	6	16	28	26	54	—	54	11	13	24	19 000	
Kotka	2	6	4	10	22	12	34	—	34	11	4	15	10 600	
Raabe	3	5	3	8	21	35	56	—	56	9	9	18	—	
<i>Yhteensä</i>	—	68	19	87	323	230	435	118	553	123	82	205	210 580	
<i>2. Kauppakoulut. — Ecoles inférieures de commerce.</i>														
Helsingin kauppakoulu » kauppiaitten kauppakoulu	4) 2 + 2	13	2	15	37	74	45	66	111	13	31	44	34 600	
Pori	5 + 3	7	2	9	73	64	137	—	137	21	19	40	48 820	
Tampere	2	5	1	6	23	24	47	—	47	8	9	17	17 400	
Lahti	2	3	3	6	43	50	93	—	93	15	16	31	17 400	
Kotka	2	3	3	6	32	52	84	—	84	17	7	24	1 000	
Viipuri	1	3	2	5	15	19	34	—	34	—	—	—	8 500	
Sortavala	2	3	3	6	41	28	69	—	69	13	12	25	18 600	
Kuopio	2	4	2	6	36	30	66	—	66	13	12	25	16 300	
Joensuu	2	6	1	7	29	21	50	—	50	13	4	17	16 000	
Nikolainkaupunki	2 + 1	3	4	7	46	34	80	—	80	26	10	36	19 600	
Jyväskylä	2	4	1	5	39	25	64	—	64	9	11	20	16 600	
Oulu	4) 2 + 2	4	4	8	66	50	64	52	116	26	14	40	21 242	
<i>Yhteensä</i>	—	60	22	82	536	515	933	118	1 051	189	155	344	259 162	
Kaikki yhteensä	—	128	41	169	859	745	1 368	236	1 604	312	237	549	469 742	

1) Yksi rinnakkaisluokka on lukuvuoden kuluessa muutettu kauppaopistosta osastoksi; mutta kun tämä osasto on vain puoli lukuvuotta toiminut, ei siitä voida erikseen tietoja antaa. — 2) Yhteinen kauppaopistolle ja kauppakoululle. — Commun avec l'école inférieure corresp. — 3) Sisältyy kauppaopistoa koskeviin tietoihin. — Voir à l'école supérieure corresp. — 4) 2 suomalaista ja 2 ruotsalaista. — 2 finnoises et 2 suédoises. — 5) Kauppa-apulaiskoulu. — Ecole pour commis. — 6) Ruotsalainen. Suédoise.

244. Ylemmät käsiammattilaiskoulut lukuvuosina 1895—1909.

Ecoles supérieures de métiers: années scolaires 1895—1909.

Lukuvuosi. Année scolaire.	Opettajakuuta. Personnel enseignant.	Oppilaiden esi-tiedot. Connaissances préliminaires des élèves.				Oppilaat ryhmitettyinä äidinkielen mukaan Langue maternelle des élèves							Kannatus Subventions reçues					
		Kansakoulukursi. Cours de l'école primaire.	Enemmän kuin kansakoulukursi. Plus que le cours de l'école primaire.	Vähemmän kuin kansakoulukursi. Moins que le cours de l'école primaire.	Yhteensä. Total.	syyslukukauden lopussa. au semestre d'automne.			kevätlukukauden lopussa. au semestre de printemps.				Yhteensä. Total.	valtiolta. de l'Etat.	kunnilta. des communes.			
						Suomenkielisiä. Finnois.	Ruotsinkielisiä. Suédois.	Muunkielisiä. Autre langue.	Suomenkielisiä. Finnois.	Ruotsinkielisiä. Suédois.	Muunkielisiä. Autre langue.	Yhteensä. Total.				Suomenkielisiä. Finnois.	Ruotsinkielisiä. Suédois.	Yhteensä. Total.
1895—96.....	41	268	3	113	306	29	1	336	275	18	1	294	¹⁾ 15 785	¹⁾ 22 688				
1896—97.....	43	250	6	130	308	28	1	337	244	28	1	273	¹⁾ 15 848	¹⁾ 22 522				
1897—98.....	46	257	4	137	352	41	—	393	301	45	—	346	¹⁾ 17 527	¹⁾ 26 709				
1898—99.....	68	²⁾ 785	²⁾ 142	²⁾ 203	737	322	—	1 059	609	285	—	894	¹⁾ 30 739	¹⁾ 44 876				
1899—1900.....	72	797	190	156	719	367	—	1 086	609	319	—	928	¹⁾ 30 847	¹⁾ 46 230				
1900—01.....	78	800	157	183	773	294	—	1 067	653	249	—	902	¹⁾ 32 686	¹⁾ 49 048				
1901—02.....	85	847	150	159	834	252	—	1 086	662	239	—	901	¹⁾ 41 777	¹⁾ 54 227				
1902—03.....	¹⁾ 89	¹⁾ 781	¹⁾ 179	¹⁾ 154	¹⁾ 855	¹⁾ 246	—	¹⁾ 1 101	¹⁾ 653	¹⁾ 224	—	¹⁾ 877	¹⁾ 47 017	¹⁾ 53 889				
1903—04.....	¹⁾ 89	¹⁾ 781	¹⁾ 161	¹⁾ 142	¹⁾ 771	¹⁾ 302	—	¹⁾ 1 073	¹⁾ 649	¹⁾ 258	—	¹⁾ 907	¹⁾ 48 997	¹⁾ 59 700				
1904—05.....	¹⁾ 106	900	214	88	892	246	2	1 140	724	226	2	952	¹⁾ 65 738	¹⁾ 80 910				
1905—06.....	¹⁾ 130	1 172	228	104	1 100	346	2	1 448	878	289	2	1 169	¹⁾ 78 482	¹⁾ 123 624				
1906—07.....	¹⁾ 135	1 094	255	103	1 021	329	—	1 350	838	289	—	1 127	¹⁾ 79 409	¹⁾ 120 938				
1907—08.....	¹⁾ 143	1 212	261	96	1 138	394	—	1 532	913	345	—	1 258	¹⁾ 99 093	¹⁾ 141 092				
1908—09.....	¹⁾ 157	1 224	288	112	1 221	362	1	1 584	972	299	1	1 272	¹⁾ 124 491	¹⁾ 149 568				

¹⁾ Tähän sisältyvät myöskin tiedot muutamista alemmista käsiammattilaiskouluista. — Y compris quelques écoles primaires de métiers. — ²⁾ Tiedot epätäydellisiä. — Donnée incomplète.

245. Alemmat käsiammattilaiskoulut lukuvuosina 1895—1909.

Ecoles primaires de métiers: années scolaires 1895—1909.

Lukuvuosi. Année scolaire.	Opettajakunta. Personnel enseignant.	Oppilaiden esi- tiedot.				Oppilaat ryhmitettyinä äidinkielen mukaan Langue maternelle des élèves							Kannatus Subventions reçues		
		Connaissances préli- minaires des élèves.				syyslukukauden lopussa. au semestre d'automne.			kevätlukukauden lopussa. au semestre de printemps.				des communes. de l'Etat.		
		Kansakoulukursi. Cours de l'école primaire.	Enemmän kuin kansakoulukursi. plus que le cours de l'école primaire.	Vähemmän kuin kansakoulukursi. Moins que le cours de l'école primaire.	Yhteensä Total.	Suomenkielisiä. Finnois.	Ruotsinkielisiä. Suédois.	Muunkielisiä. Autre langue.	Yhteensä. Total.	Suomenkielisiä. Finnois.	Ruotsinkielisiä. Suédois.	Muunkielisiä. Autre langue.	Yhteensä. Total.	Kunnilla. des communes.	Valtiolta. de l'Etat.
1895—96.....	94	195	16	799	697	167	15	879	673	141	11	825	15 668	25 165	
1896—97.....	104	222	16	898	802	184	23	1 009	766	172	15	953	19 063	35 774	
1897—98.....	105	247	14	1 146	1 014	209	13	1 236	910	190	12	1 112	22 345	38 631	
1898—99.....	110	¹⁾ 232	¹⁾ 5	¹⁾ 1 265	1 015	228	26	1 269	916	201	20	1 137	19 373	35 383	
1899—1900.....	125	280	5	1 589	1 233	243	16	1 492	1 151	207	17	1 375	20 845	43 069	
1900—01.....	141	273	8	1 520	1 164	341	33	1 538	1 028	310	26	1 364	26 333	48 242	
1901—02.....	140	315	3	1 314	1 204	197	25	1 426	997	173	27	1 197	43 280	64 883	
1902—03.....	148	409	10	1 208	1 228	241	13	1 482	1 031	211	16	1 258	39 344	61 235	
1903—04.....	151	373	2	1 087	1 159	257	22	1 438	943	217	17	1 177	48 374	73 592	
1904—05.....	147	298	7	1 259	1 158	201	14	1 373	922	183	16	1 121	25 370	44 995	
1905—06.....	150	¹⁾ 320	¹⁾ 7	¹⁾ 1 362	1 296	262	11	1 569	1 145	232	8	1 385	26 087	50 320	
1906—07.....	152	323	25	1 169	1 069	232	5	1 306	914	217	3	1 134	26 732	49 228	
1907—08.....	147	323	19	1 324	1 241	262	17	1 520	995	208	16	1 219	26 288	49 317	
1908—09.....	142	315	9	1 122	1 112	238	8	1 358	925	197	7	1 129	28 975	52 309	

¹⁾ Tiedot vaillinaiset. — Donnée incomplète.

246. Ylemmät käsiammattilaiskoulut lukuvuonna 1909—10.

Ecoles supérieures de métiers: année scolaire 1909—10.

Paikkukunta, opetuskieli y. m. Lieu, langue d'enseignement etc.	Opettajakunta. Personnel enseignant.	Oppilaiden esi-tiedot. Connaissances préliminaires des élèves.				Säännöllisesti koulua käyneet oppilaat ryhmitettyinä äidinkielen mukaan Langue maternelle des élèves ayant fréquenté l'école régulièrement					Säännöttömästi tai ainostaan yhennettävän koulussa käyneiden oppilaiden lukumäärä, jotka eivät ole säännöllisesti käyneet l'ecole accidentellement.	Kannatus Subventions reçues		
		Kansakoulukursi. Cours de l'école primaire.	Enemmän kuin kansakoulukursi. Plus que le cours de l'école primaire.	Vähemmän kuin kansakoulukursi. Moins que le cours de l'école primaire.	Yhteensä. Total.	syyslukukauden lopussa. au semestre d'automne.		kevätlukukauden lopussa. au semestre de printemps.				Yhteensä. Total.	valtiolta. de l'Etat.	kunnilta. des communes.
						Suomenkielisiä. Finnois.	Ruotsinkielisiä. Suédois.	Yhteensä. Total.	Suomenkielisiä. Finnois.	Ruotsinkielisiä. Suédois.				
1909—10.														
A. Taideteollisuuskoulu. — Ecole centrale des arts industriels.														
Helsinki, suom.-ruotsal. (finn.-suéd.)	35	409	201	—	?	?	?	?	?	?	?	?	25 950	35 760
B. Valmistavat ammattikoulut. — Ecoles préliminaires de métiers.														
1. Suomalais-ruotsalaiset. — Finn.-suédoises.														
Helsinki, poikain	13	77	4	—	50	28	78	49	27	76	3		20 050	20 700
» tyttöjen	15	81	11	—	54	36	90	53	35	88	2		10 543	31 088
Yhteensä	28	158	15	—	104	64	168	102	62	164	5		30 593	51 788

2. Suomalaiset. — Finnoises.														
Pori, poikain	6	37	1	1	35	—	35	33	—	33	3		8 350	6 050
» tyttöjen	5	69	8	4	74	—	74	72	—	72	2		13 875	4 150
Kotka, poikain	*) 7	47	5	—	52	—	52	48	—	48	—	*)	14 635	7 500
Yhteensä	18	153	14	5	161	—	161	153	—	153	5		36 860	17 700
3. Ruotsalainen. — Suédoise.														
Porvoo, poikain	4	14	5	—	—	19	19	—	19	19	—		6 840	8 020
C. Vars. ylemmät käsiammattilaiskoulut. — Ecoles supérieures de métiers.														
1. Suomalais-ruotsalaiset. — Finn.-suédoises.														
Turku	1) 14	166	3	19	119	21	140	84	14	98	36	1)	5 197	8 224
Nikolainkaupunki	1) 3	23	4	12	12	20	32	9	19	28	6	1)	2 530	2 800
Yhteensä	17	189	7	31	131	41	172	93	33	126	42	1)	7 727	11 024
2. Suomalaiset. — Finnoises.														
Pori	2	23	2	—	21	—	21	21	—	21	4		1 060	2 379
Hämeenlinna	1) 5	56	4	8	59	—	59	57	—	57	7	1)	1 910	2 773
Tampere	1) 20	200	6	—	190	—	190	157	—	157	16	1)	5 250	5 450
Viipuri	1) 14	36	—	7	18	—	18	22	—	22	19	1)	4 613	7 539
Mikkeli	1) 5	13	—	5	16	—	16	16	—	16	1	1)	1 420	1 536
Kuopio	1) 3	29	—	7	36	—	36	33	—	33	—	1)	1 978	2 398
Joensuu	1) 3	8	1	5	14	—	14	13	—	13	—	1)	850	1 001
Jyväskylä	1) 6	8	—	7	12	—	12	12	—	12	3	1)	1 325	1 725
Kurikka	2	13	—	7	14	—	14	16	—	16	3		643	643
Oulu	1) 10	85	15	28	91	—	91	64	—	64	36	1)	4 738	6 549
Yhteensä	70	471	28	74	471	—	471	411	—	411	89	1)	23 787	31 993
Kalkki yhteensä	172	1 394	270	110	? 867	? 124	? 991	? 759	? 114	? 873	? 141	1)	131 757	156 285

1) Tähän sisältyvät myös tiedot alemmasta käsiammattilaiskoulusta. — Y compris l'école primaire de métiers. — 2) Tähän sisältyvät myöskin tiedot muutamista alemmista käsiammattilaiskoulusta. — Y compris quelques écoles primaires de métiers. — *) Kts. muistutus 3 siv. 421. — Voir la note 3 p. 421.

247. Alemmat käsiammattilaiskoulut lukuvuonna 1909—10.

Ecoles primaires de métiers: année scolaire 1909—10.

Paikkakunta, opetuskieli y. m. Lieu, langue d'enseignement etc.	Opettajakunta. Personnel enseignant.	Oppilaiden esi-tiedot. Connaissances préliminaires des élèves.				Säännöllisesti koulua käyneet oppilaat ryhmitettyinä äidinkielen mukaan Langue maternelle des élèves ayant fréquenté l'école régulièrement						Säännöllisesti tai ainosaassa tyhennin ajan koulussa käyneiden oppilaiden luku. Elèves ayant fréquenté l'école accidentellement.	Kannatus Subventions reçues	
						syyslukukauden lopussa. au semestre d'automne.			kevätlukukauden lopussa. au semestre de printemps.				Kannilla. des communes.	valtiolta. de l'Etat.
		Vähemmän kuin kansakoulukursi. Moins que le cours de l'école primaire.	Enemmän kuin kansakoulukursi. Plus que le cours de l'école primaire.	Kansakoulukursi. Cours de l'école primaire.		Suomenkielisiä. Finnois.	Ruotsinkielisiä. Suédois.	Yhteensä. Total.	Suomenkielisiä. Finnois.	Ruotsinkielisiä. Suédois.	Yhteensä. Total.			
1909—10.														
<i>1. Suomalais-ruotsalaiset. — Finn.-suédoises.</i>														
Helsinki (2 koulua — 2 écoles)	25	100	2	550	352	70	422	292	69	361	166	11 200	29 235	
Porvoo	2	15	1	11	5	11	16	9	11	20	4	860	1 130	
Loviisa	6	20	—	17	5	18	23	11	11	22	6	1 471	1 764	
Hanko	3	21	—	6	5	15	20	3	13	16	7	850	1 424	
Turku	1)	—	—	135	59	6	65	47	6	53	67	1)	1)	
Nikolainkaupunki	1)	—	—	27	20	3	23	12	3	15	3	1)	1)	
Uusikaarlepyy	2	10	—	3	13	—	13	13	—	13	—	354	602	
Pietarsaari	5	34	3	33	15	38	53	13	31	44	17	1 350	1 375	
Kokkola	2	8	—	21	5	16	21	2	12	14	8	785	1 089	
Kristiinankaupunki 2)	2	5	—	9	7	6	13	8	6	14	?	565	750	
<i>Yhteensä</i>	47	213	6	812	486	183	669	410	162	572	278	17 435	37 369	
<i>2. Suomalaiset. — Finnoises.</i>														
Naantali	3	6	—	5	9	—	9	10	—	10	1	202	258	
Uusikaupunki	3	8	1	4	10	—	10	10	—	10	3	550	600	
Rauma	3	25	—	10	28	—	28	14	—	14	6	545	765	
Hämeenlinna	1)	18	—	11	20	—	20	19	—	19	6	1)	1)	
Tampere	1)	4	—	54	49	—	49	45	—	45	9	1)	1)	
Lahti	2	17	—	11	19	—	19	19	—	19	8	660	1 082	
Jämsä	2	2	—	25	20	—	20	20	—	20	6	440	660	
Viipuri	1)	1	—	125	64	—	64	56	—	56	44	1)	1)	
Hamina	5	6	1	8	12	—	12	11	—	11	2	925	1 175	
Lappeenranta	3	8	—	22	15	—	15	10	—	10	14	330	420	
Kotka (2 koulua — 2 écoles) 3)	2	43	4	25	61	—	61	37	—	37	9	625	825	
Sortavala	3	9	—	10	10	—	10	8	—	8	5	600	405	
Mikkeli	1)	—	—	11	9	—	9	10	—	10	—	1)	1)	
Heinola	1	4	—	4	7	—	7	7	—	7	1	375	575	
Savonlinna	3	15	—	20	31	—	31	27	—	27	3	530	644	
Kuopio	1)	1	—	19	19	—	19	11	—	11	—	1)	1)	
Iisalmi	2	2	—	25	21	—	21	17	—	17	5	337	688	
Joensuu	1)	—	—	13	9	—	9	10	—	10	2	1)	1)	
Jyväskylä	1)	—	—	19	11	—	11	9	—	9	8	1)	1)	
Kemi	3	8	—	10	11	—	11	11	—	11	6	550	550	
Oulu	1)	—	—	108	76	—	76	67	—	67	25	1)	1)	
Raahe	5	12	—	6	12	—	12	8	—	8	5	612	823	
Tornio	2	20	2	8	28	—	28	20	—	20	2	500	650	
Kajaani	4	6	—	23	22	—	22	22	—	22	7	610	810	
<i>Yhteensä</i>	46	215	8	576	573	—	573	478	—	478	177	8 391	10 930	
<i>3. Ruotsalaiset. — Suédoises.</i>														
Tammisaari	2	6	—	6	—	11	11	—	10	10	—	482	602	
Maarianhamina	1	12	—	18	—	14	14	—	19	19	8	150	150	
<i>Yhteensä</i>	3	18	—	24	—	25	25	—	29	29	8	632	752	
Kalkki yhteensä	96	446	14	1 412	1 059	208	1 267	888	191	1 079	463	26 458	49 051	

1) Sisältyy vastaavaa ylempää käsiammattikoulua koskeviin tietoihin. — Commune avec l'école supérieure. — 2) Tiedot lukuvuodelta 1907—08. — Données de l'année scolaire 1907—08. — 3) Kotkan alempi käsiammattilaiskoulu ja Kotkan valmistavan ammattikoulun iltakurssit. Iltakurssien talous ja opettajat yhteiset Kotkan valmistavan poikain ammattikoulun kanssa. — Ecole primaire de métiers de Kotka et Ecole professionnelle préparatoire de Kotka (cours du soir ayant leur économie et leurs professeurs en commun avec l'Ecole préparatoire professionnelle pour garçons, de Kotka).

248. Käsityökoulut vuosina 1895—1910.

Ecoles de travaux manuels („slöjd“): années 1895—1910.

Paikkakunta. Lieu.	Mieskäsityökoulut. Pour hommes.						Naiskäsityökoulut. Pour femmes.							
	Luku. Nombre.	Opettajakunta. Personnel enseignant.	Oppilaita. Elèves.	Tuloja. Smc. Recettes. Marcs.			Menoja. Smc. Dépenses. Marcs.	Luku. Nombre.	Opettajakunta. Personnel enseignant.	Oppilaita. Elèves.	Tuloja. Smc. Recettes. Marcs.			Menoja. Smc. Dépenses. Marcs.
				Valtioapu. Subventions de l'Etat.	Muita. Autres.	Yhteensä. Total.					Valtioapu. Subventions de l'Etat.	Muita. Autres.	Yhteensä. Total.	
1909—10.														
<i>A. Pysyvät koulut.</i>														
<i>Ecoles fixes.</i>														
Helsinki.....	1	9	5	5 850	5 960	11 810	11 810	1	11	72	6 000	10 820	16 820	16 820
Porvoo.....	—	—	—	—	—	—	—	2	4	30	3 000	2 770	5 770	5 770
Loviisa.....	—	—	—	—	—	—	—	1	2	12	1 300	1 865	2 665	2 665
Tammisaari.....	—	—	—	—	—	—	—	1	2	18	2 500	2 229	4 729	4 793
Turku.....	—	—	—	—	—	—	—	1	4	76	6 000	8 467	14 467	14 467
Laitila.....	—	—	—	—	—	—	—	1	1	13	900	187	1 087	1 087
Tyrvää.....	1	1	13	2 500	4 551	7 051	5 847	1	3	18	1 500	100	1 600	1 600
Hämeenlinna.....	1	1	11	4 000	4 138	8 138	8 138	1	5	32	11 500	19 321	30 821	30 821
Tampere.....	—	—	—	—	—	—	—	1	3	19	2 000	2 273	4 273	4 273
Lahti.....	1	4	25	3 000	2 369	5 369	5 369	—	—	—	—	—	—	—
Kuutola.....	—	—	—	—	—	—	—	1	4	29	1 500	3 833	5 333	5 333
Viipuri.....	—	—	—	—	—	—	—	1	2	18	2 000	5 427	7 427	4 837
Hamina.....	—	—	—	—	—	—	—	1	2	13	2 000	1 305	3 305	3 198
Lappeenranta.....	1	4	22	3 000	7 183	10 183	10 183	1	3	32	2 800	7 952	10 752	10 752
Käkisalmi.....	—	—	—	—	—	—	—	1	1	12	1 400	1 299	2 699	2 364
Sortavala.....	—	—	—	—	—	—	—	1	3	44	3 500	4 242	7 742	7 460
Kirvu.....	1	1	11	1 000	1 068	2 068	2 008	—	—	—	—	—	—	—
Säkkijärvi.....	1	1	13	1 000	1 265	2 265	2 265	1	1	10	1 000	435	1 435	1 282
Virolahti.....	1	3	7	500	2 600	3 100	3 100	1	?	?	750	?	? 750	?
Suojärvi.....	1	?	?	?	?	?	?	1	1	28	1 000	3 318	4 318	4 305
Savonlinna.....	—	—	—	—	—	—	—	1	2	21	1 500	1 842	3 342	3 154
Sääminki.....	1	2	14	3 000	3 675	6 675	6 705	—	—	—	—	—	—	—
Anttola.....	1	3	23	3 500	1 422	4 922	4 922	—	—	—	—	—	—	—
Kuopio.....	1	1	15	4 000	5 420	9 420	10 888	1	3	54	1 200	5 133	6 333	6 333
Iisalmi.....	—	—	—	—	—	—	—	1	1	17	1 400	1 270	2 670	2 434
Joensuu.....	—	—	—	—	—	—	—	1	1	18	1 400	916	2 316	2 316
Kiteen p.....	—	—	—	—	—	—	—	1	1	26	1 400	2 115	3 515	3 456
Kontiolahti.....	—	—	—	—	—	—	—	1	2	19	1 400	1 126	2 526	2 139
Kuusjärvi.....	—	—	—	—	—	—	—	1	1	20	1 400	292	1 692	1 479
Kristiinankaup.....	—	—	—	—	—	—	—	1	1	9	800	790	1 590	1 370
Kivijärvi.....	1	1	7	2 000	1 098	3 098	2 662	—	—	—	—	—	—	—
Pirttikylä.....	1	1	10	700	600	1 300	1 300	—	—	—	—	—	—	—
Lounais-Suomi ..	1	1	9	1 200	?	? 1 200	?	—	—	—	—	—	—	—
Soini.....	1	1	12	2 000	1 472	3 472	3 472	—	—	—	—	—	—	—
Perho.....	1	1	4	2 000	748	2 748	2 748	—	—	—	—	—	—	—
Lehtimäki.....	—	—	—	—	—	—	—	1	1	11	1 500	576	2 076	2 059
Viitasaari.....	—	—	—	—	—	—	—	1	1	10	1 500	1 420	2 920	2 869
Saarijärvi.....	—	—	—	—	—	—	—	1	2	10	1 500	572	2 072	2 072

Paikkakunta. Lieu.	Mieskäsityökoulut. Pour hommes.							Naiskäsityökoulut. Pour femmes.						
	Opettajakunta. Personnel enseignant. Luku. Nombre.	Opettajakunta. Elèves.	Tuloja. <i>Smc.</i> Recettes. Marcs.				Menojia. <i>Smc.</i> Dépenses. Marcs.	Opettajakunta. Personnel enseignant. Luku. Nombre.	Opettajakunta. Elèves.	Tuloja. <i>Smc.</i> Recettes. Marcs.				Menojia. <i>Smc.</i> Dépenses. Marcs.
			Valtioapu. Subventions de l'Etat.	Muuta. Autres.	Yhteensä. Total.	Yhteensä. Total.				Valtioapu. Subventions de l'Etat.	Muuta. Autres.	Yhteensä. Total.	Yhteensä. Total.	
Oravainen	1	1	8	800	250	1 050	1 050	—	—	—	—	—	—	—
Oulu	1	1	10	4 000	2 305	6 305	6 305	1	3	56	3 000	1 927	4 927	4 595
Kemi	—	—	—	—	—	—	—	1	2	19	1 700	3 510	5 210	3 741
Kolari	—	—	—	—	—	—	—	1	1	13	3 000	227	3 227	3 227
Kestilä	1	2	6	2 000	1 492	3 492	3 476	—	—	—	—	—	—	—
Säräisniemi	1	1	8	2 000	—	2 000	1 392	—	—	—	—	—	—	—
Suomussalmi	1	1	10	2 000	2 227	4 227	4 210	—	—	—	—	—	—	—
Kajaani	1	3	11	3 000	884	3 884	3 884	—	—	—	—	—	—	—
<i>Yhteensä</i> ¹⁾	23	44	254	53 050	50 727	103 777	101 734	33	74	779	73 350	97 059	170 409	163 071
<i>B. Kiertävät koulut.</i> <i>Ecoles ambulantes.</i>														
Uudenmaan lääni	1	1	9	1 200	?	? 1 200	?	1	1	18	1 200	?	? 1 200	?
Turun ja Porin »	—	—	—	—	—	—	—	2	2	59	2 400	?	? 2 400	?
Hämeen »	2	2	41	2 500	?	? 2 500	?	3	3	83	3 450	?	? 3 450	?
Viipurin »	6	6	108	7 200	?	? 7 200	?	4	3	75	3 650	?	? 3 650	?
Mikkelin »	2	2	16	2 000	?	? 2 000	?	2	2	46	2 450	?	? 2 450	?
Kuopion »	5	6	121	6 500	?	? 6 500	?	5	4	92	5 300	?	? 5 300	?
Vaasan »	4	4	44	3 159	?	? 3 159	?	2	?	?	1 600	?	? 1 600	?
Oulun »	7	?	?	8 500	?	? 8 500	?	6	6	99	6 500	?	? 6 500	?
<i>Yhteensä</i> ¹⁾	27	27	386	31 059	?	? 31 059	?	25	?	?	26 550	?	26 550	?
<i>Kalkki yhteensä</i> ¹⁾	50	71	640	84 109	50 727	134 836	101 734	58	95	1 251	99 900	97 059	196 959	163 071
1908—09 ¹⁾	47	68	1 038	78 199	41 133	119 332	89 883	56	89	1 778	92 131	94 801	186 932	157 402
1907—08 ¹⁾	47	70	972	78 120	61 154	139 274	129 142	57	88	1 411	87 793	78 906	166 699	143 435
1906—07.....	57	90	1 298	94 400	102 514	196 914	208 916	57	92	2 149	86 950	76 990	163 940	150 644
1905—06.....	49	75	1 224	78 117	125 047	203 164	212 320	55	86	2 113	79 883	70 075	149 958	142 878
1904.....	44	75	1 509	67 354	112 343	179 697	177 447	50	83	2 144	73 425	77 878	151 303	143 464
1903.....	45	71	1 607	69 150	89 893	159 043	157 087	51	79	2 206	70 100	67 583	137 683	137 991
1902.....	33	54	1 469	57 200	75 888	133 088	132 591	45	68	2 106	63 900	70 067	133 967	129 845
1901.....	31	47	1 116	50 500	44 168	94 668	98 299	45	77	2 105	64 400	77 588	141 988	142 679
1900.....	28	39	1 065	50 700	54 085	104 785	107 815	47	75	2 108	59 800	85 597	145 397	141 647
1895.....	25	36	1 196	36 700	33 458	70 158	67 785	33	67	1 841	48 500	65 442	113 942	103 844

¹⁾ Useimmat summat ovat vaillinaisia. — La plupart des totaux sont incomplets.

249. Teollisuuskoulut

Ecoles d'industrie: années

Paikkakunta. Lieu.	Opetuskieli. Langue d'instruction.		Opettajakunta. Personnel enseignant.			Oppilaita.— Examens de sortie.			
	Suomenkielisiä. Finnois.	Suomalais- Suédois.	Vakinaisia ja koetteeksi määrättyjä. Ordinaires.	Vieraskielisiä ja kuntioopettajia. Adjoints.	Yhteensä. Total.	Rakennusosastolla. Section de constructions.	Mekaanisella osastolla. Section de mécanique.	Kemiallisella osastolla. Section de chimie.	Kemiallisella osastolla. Section de chimie.
1909—10.									
Helsinki	1	—	6	21	27	29	50	7	—
Turku	—	1	6	10	16	35	28	—	—
Pori (yksityinen)	1	—	1	2	3	—	14	—	—
Tampere	1	—	7	13	20	31	49	4	—
Viipuri	1	—	2	4	6	15	25	—	—
Kuopio	1	—	4	6	10	15	17	—	—
Nikolainkaupunki	—	1	4	4	8	15	42	—	—
Oulu	1	—	3	1	4	11	22	2	—
<i>Yhteensä</i>	<i>7</i>	<i>3</i>	<i>33</i>	<i>61</i>	<i>94</i>	<i>180</i>	<i>299</i>	<i>14</i>	<i>—</i>
1908—09.....	7	3	33	59	92	170	297	15	—
1907—08.....	7	3	32	57	89	158	296	24	—
1906—07.....	7	3	31	49	80	128	251	20	—
1905—06.....	7	3	25	43	68	112	198	16	—
1904—05.....	7	3	23	47	70	113	190	19	—
1903—04.....	7	3	24	54	78	136	193	25	—
1902—03.....	7	3	24	54	78	129	192	27	—
1901—02.....	7	3	24	51	75	155	224	14	—
1900—01.....	6	3	22	50	72	217	214	11	—
1899—1900.....	6	3	22	48	70	220	200	18	—
1898—99.....	6	3	19	43	62	199	186	8	—
1897—98.....	5	3	18	42	60	166	141	10	—
1896—97.....	5	3	18	42	60	134	119	13	—
1895—96.....	5	3	19	36	55	121	116	11	—
1894—95.....	5	3	19	37	56	122	141	5	—
1893—94.....	4	3	16	37	53	114	102	5	—
1892—93.....	4	3	16	37	53	132	95	9	—
1891—92.....	4	3	16	32	48	144	105	5	—

1) Sen johdosta, että muutamat oppilaat olivat sekä yleisellä osastolla että erikoisoppilasten yhteenlaskettu luku.

lukuvuosina 1891—1910.

scolaires 1891—1910.

Elèves.	Päästötutkinnon suorittaneita. Examens de sortie.										Suoritettuja lukukausimaksuja. Taxe scolaire. Mars.
	Yhteensä. Total.	Mailla osastolla ja kursseilla. Autres sections et cours. II luok. koneenkäyttäjien kursseilla. Cours des mécaniciens de II ^e cl.	Elektritekniikan kursseilla. Cours électrotechnique.	Metallurgian osastolla. Section métallurgique.	Käsitöiden- ja laivan- rakennusosastolla. Sections des ponts et chaussées et de constr. de navires.	Teollisuuskoulun osas- tolla. Sections de l'école d'in- dustrie.	Höyryvoimalaitteita Capit. de bateaux à vapeur.	I luok. koneenkäyttäjien. Mécaniciens de I ^e cl.	II luok. koneenkäyttäjien. Mécaniciens de II ^e cl.	III luok. koneenkäyttäjien. Mécaniciens de III ^e cl.	
12	38	2	9	19	2390						
3	28	1	5	18	1760						
13	22	—	1	3	1182						
3	8	8	3	—	460						
—	—	—	2	7	3065						
23	58	—	1	7	1070						
—	35	—	—	8	1345						
18	6	5	—	3	1050						
3	14	—	—	1	1220						
—	8	—	—	6	—						
75	211	16	22	72	13542						
3	46	—	—	—	—						
80	203	13	29	152	12536						
61	202	15	42	104	12588						
55	141	20	27	74	10651						
45	124	21	20	79	8868						
44	142	18	30	90	7804						
71	158	27	33	135	9024						
85	160	18	21	156	11013						
89	203	29	20	157	12284						
24	71	—	21	119	11495						
24	176	—	23	123	10881						
27	127	—	21	128	10669						
16	74	—	11	76	8045						
3	102	—	—	50	6060						
4	83	—	6	50	5705						
5	98	—	13	47	6440						
8	84	—	9	32	5295						
4	64	—	4	36	6075						
6	74	—	4	33	5671						

kursseilla, on eräiden koulujen oppilasluku vähän pienempi kuin eri osastojen ja kursseiden

251. Maatalousoppilaitokset toimintavuonna 19^{1/11} 08—19^{1/11} 09.Ecoles d'agriculture, de garde des bestiaux, de laiterie, d'horticulture etc. 19^{1/11} 08—19^{1/11} 09.

Koulun laji ja nimi. Categorie et désignation de l'école.	Kurssin pituus. Durée du cours.		Opettaja- kunta. Personnel enseignant.				Oppilaita. Elèves.			Valtiomenot v. 1909. Smk. Dépenses de l'Etat en 1909. Marcs.
	Vuotia. Ans.	Kukausia. Mois.	Miesopettajia. Instituteurs.	Naisopettajia. Institutrices.	Yhteensä. Total.	Miespuolisia. Masculins.	Naispuolisia. Féminines.	Yhteensä. Total.	Koulusta pääs- teytyjä. ¹⁾ Exam. de sortie. ¹⁾	
<i>1. Maanviljelys- ja maamiestalvi- koulut. — Ecoles d'agriculture.</i>										
Mustialan maamiesopisto	—	6 + 7	7	—	7	23	—	23	—	56 222
Kurkijoen ylempi maanv.koulu	2	—	6	—	6	36	3	39	19	65 316
Sjökullan alempi »	2	—	3	1	4	25	—	25	12	13 950
Söderkullan »	2	—	3	—	3	43	—	43	13	14 200
Peksalan »	2	—	3	—	3	38	—	38	10	12 700
Osaran »	2	—	3	—	3	13	—	13	12	10 333
Långsjön »	2	—	5	—	5	32	—	32	11	14 200
Verhon »	2	—	3	—	3	26	—	26	11	14 200
Harjun »	2	—	4	—	4	47	—	47	21	58 066
Elisenvaaran »	2	—	3	—	3	28	—	28	17	14 200
Peltosalmen »	2	—	2	1	3	17	—	17	7	11 900
Simananniemen alempi maan- viljelyskoulu	2	—	3	1	4	13	—	13	11	10 333
Korsholman alempi maanvilje- lyskoulu	2	—	3	—	3	6	—	6	6	14 539
Tarvaalan alempi maanv.koulu	2	—	3	—	3	18	—	18	8	22 682
Orismalan »	2	—	4	—	4	34	—	34	18	14 200
Otavan »	1	6	3	—	3	25	—	25	12	23 135
Hagan »	1	—	2	—	2	14	—	14	14	10 300
Harjun maamiestalvikoulu....	—	6 + 6	—	—	2)	34	—	34	16	2)
Orismalan »	—	6 + 6	—	—	2)	47	—	47	17	9 367
Vestankvarnin »	—	6	3	—	3	?	?	14	14	6 367
Vrethallan »	—	6	2	1	3	9	8	17	17	10 000
Vakka-Suomen »	—	6	2	—	2	24	—	24	24	12 200
Salon »	—	6	3	—	3	26	—	26	26	11 000

1) Useimmissa maamiestalvi- ja kasvitarihakouluissa ei ole mitään varsinaista päästötutkintoa. — La plupart des écoles d'hiver pour agriculteurs et des écoles d'horticulture n'ont pas d'examen de sortie proprement dit. — 2) Sisältyy vastaavan maanviljelyskoulun tietoihin. — Voir aux données de l'école d'agriculture respective.

Koulun laji ja nimi. Catégorie et désignation de l'école.	Kurssin pituus. Durée du cours.		Opettaja-kunta. Personnel enseignant.				Oppilaita. Elèves.				Valtionnot v. 1909. Sinek. Dépenses de l'Etat en 1909. Mars.
	Vuosi- Ans.	Kuukausia. Mois.	Miesopettajia. Instituteurs.	Naisopettajia. Institutrices.	Yhteensä. Total.	Miespuolista. Mascullins.	Naispuolista. Féminines.	Yhteensä. Total.	Koulusta pääs- syttyjä. Exam. de sortie.		
Kokemäen maamiestälvikoulu .	—	6	3	—	3	23	—	23	23	11 000	
Pohjois-Hämeen (Filppula) maamiestälvikoulu.....	—	6	2	—	2	30	—	30	30	11 000	
Ahlmanin (Messukylä) maamies- ja emäntäkoulu	—	6	4	2	6	22	18	40	39	11 333	
Konnitsan maamiestälvikoulu	—	6	2	—	2	12	3	15	15	12 000	
Uudenkirkon (Viip. l.) »	—	6	2	—	2	44	6	50	50	11 000	
Soanlahden »	—	6	2	—	2	15	—	15	15	14 367	
Muuraveden »	—	6	2	—	2	32	3	35	35	11 000	
Korsholman »	—	6	—	—	1)	13	—	13	13	3 461	
Ylivieskan »	—	6	2	—	2	13	1	14	14	11 775	
Seppälän (Kajaani) »	—	6	2	—	2	10	—	10	10	14 577	
Salmin kiertävä maamieskoulu	—	2)	1	—	1	36	7	43	43	20 700	
Suojärven »	—	2)	1	—	1	32	14	46	46		
Suistamon »	—	2)	1	—	1	21	13	34	34		
Ilomantsin »	—	2)	1	—	1	22	22	44	44	7 100	
Kajaanin »	—	3)	1	—	1	19	18	37	37	7 500	
Oulun kiblak. kiertävä maamiestälvikoulu	—	4)	1	—	1	7	7	14	14	6 000	
Yhteensä	—	—	97	6	103	929	123	1 066	778	582 223	
2. Karjanhoitokoulut. — Ecoles de garde des bestiaux.											
Mustialan emättilän	2	—	—	—	6)	14	—	14	—	1 487	
Kurkijoen	2	—	6	—	6	?	?	14	4	1 000	
Harjun	2	—	—	—	1)	12	—	12	12	1 000	
Vestankvarnin.....	1	—	—	—	7)	7	—	7	6	2 450	
Varbankylän	1	—	—	1	1	—	12	12	12	3 600	
Lindnäsän	1	—	—	1	1	—	10	10	8	2 800	

1) Sisältyy vastaavan maamiestälvikoulun tietoihin. — Voir aux données de l'école d'agriculture respective. — 2) 3 kurssia, kurssin pituus vaihdellen n. 1 1/2—2 kuuk. — 3 cours, variant entre 1 mois 1/2 et 2 mois environ. — 3) 2 kurssia, toinen 1 1/2 ja toinen lähes 2 kuuk. — 2 cours, l'un de 1 mois 1/2, l'autre de 2 mois environ. — 4) 2 kurssia, kumpikin n. 2 kuuk. — 2 cours, chacun de 2 mois environ. — 5) Ainoastaan säännöllisesti kursseilla käyneet. — Ce chiffre ne comprend que les élèves ayant fréquenté régulièrement les cours. — 6) Sisältyy maamiesopistoa koskeviin tietoihin. — Voir aux données de l'Institut agricole de Mustiala. — 7) Sisältyy vastaavan maamiestälvikoulun tietoihin. — Voir aux données de l'école respective d'hiver pour agriculteurs.

Koulun laji ja nimi. Catégorie et désignation de l'école.	Kurssin pituus. Durée du cours.		Opettaja- kunta. Personnel enseignant.				Oppilaita. Elèves.				Valtionot v. 1909. Smk. Depenses de l'Etat en 1909. Marcs.
	Vuosia. Ans.	Kuukausia. Mois.	Miesopettajia. Instituteurs.	Naisopettajia. Institrices.	Yhteensä. Total.	Miespuolisia. Masculins.	Naispuolisia. Féminines.	Yhteensä. Total.	Koulusta pääs- tettyjä. Exam. de sortie.		
Vihdin ¹⁾ { Karjanhoitokurssit . . .	—	5 1/2	2	—	2	4	8	12	10	10 400	
{ Tarkast.karjakkokurssit	—	2 1/3		—							4
Ylikylän (Öfverbyn)	1	—	—	1	1	—	7	7	6	2 400	
Vuojaen	1	—	2	—	2	—	18	18	18	6 000	
Lehtisten	1	—	—	1	1	—	12	12	11	4 100	
Aittamäen	1	—	—	1	1	—	6	6	6	2 400	
Svennin	1	—	1	—	1	6	—	6	5	2 100	
Villilän	1	—	1	1	2	—	9	9	8	3 000	
Hagan	1	—	—	—	²⁾	—	4	4	4	1 800	
Långsjön	1	—	—	—	²⁾	14	—	14	14	4 200	
Uutilan	1	—	1	1	2	—	6	6	5	1 800	
Liuksialan	1	—	1	1	2	—	5	5	5	2 100	
Rajaharjun	1	—	—	1	1	—	6	6	5	2 100	
Myllykylän	1	—	—	1	1	—	7	7	7	2 400	
Elisenvaaran	1	—	—	—	³⁾	—	11	11	11	3 100	
Soanlahden	1	—	—	—	⁴⁾	—	5	5	5	2 100	
Otavan	1	6	—	—	²⁾	—	5	5	5	870	
Järvikylän	1	—	1	1	2	—	8	8	8	2 900	
Hovilan	1	—	1	1	2	—	9	9	9	3 300	
Simananniemen	1	—	2	—	2	—	10	10	9	2 700	
Koivikon (Kitee)	1	—	2	—	2	—	7	7	7	2 100	
Lotokan	1	—	1	—	1	—	5	5	5	1 750	
Peltosalmen	1	—	—	—	²⁾	—	8	8	8	2 400	
Alapihan	1	—	—	1	1	1	8	9	9	3 000	
Joensuun { Karjanhoitokurssit . . .	—	5 1/2	3	—	3	—	18	18	18	10 400	
{ Tarkast.karjakkokurssit	—	2 1/3		—							4
Talasharjun	1	—	—	1	1	—	7	7	7	450	
Korven	1	—	—	1	1	—	5	5	5	1 800	
Havuselan	1	—	1	—	1	—	8	8	8	3 000	
Niemelän (Jyväskylä) ⁵⁾	1	—	2	—	2	—	4	4	4	1 800	
Tavastvikin	1	—	—	2	2	—	5	5	4	1 800	

¹⁾ Koulu alkoi toimintansa 1/1 1909. — L'école commença son activité le 1/1 1909. — ²⁾ Sisältyy vastaavan maanviljelyskoulun tietoihin. — Voir aux données de l'école d'agriculture respective. — ³⁾ Sisältyy Kurkijoen ylemmän maanviljelyskoulun tietoihin. — Voir aux données sur l'École supérieure d'agriculture de Kronoborg. — ⁴⁾ Sisältyy vastaavan maamiestalvikoulun tietoihin. — Voir aux données de l'école respective d'hiver pour agriculteurs. — ⁵⁾ Tiedot toimintavuodelta 19 1/11 07—19 1/11 08. — Données de l'année 19 1/11 07—19 1/11 08.

Koulun laji ja nimi. Catégorie et désignation de l'école.	Kurssin pituus. Durée du cours.		Opettaja- kunta. Personnel enseignant.				Oppilaita. Elèves.			Valtionot v. 1909, Smk. Depenses de l'Etat en 1909. Marcs.	
	Vuosia. Ans.	Kuukausia. Mois.	Miesopettaja. Instituteurs.	Naisopettaja. Institutrices.	Yhteensä. Total.	Miespuolisia. Masculins.	Naispuolisia. Féminines.	Yhteensä. Total.	Koulusta pääs- tettynä. Exam. de sortie.		
Kristineströmin	1	—	1	—	1	—	5	5	5	1 850	
Tarvaalan	1	—	—	—	1 ¹⁾	—	4	4	4	667	
Koivikon (O. l.)	1	—	1	—	1	—	8	8	8	419	
Seppälän	1	—	—	—	2 ²⁾	—	6	6	6	1 000	
Oulun läänin kiertävä karjan- hoitokoulu	—	3 ³⁾	1	—	1	—	39	39	39	4 400	
Yhteensä	—	—	30	17	47	?	66	315	395	358	108 943
<i>3. Yhdistetyt karjanhoito- ja meijerikoulut. — Ecoles de garde des bestiaux et de laiterie combinées.</i>											
Pekkalän	2	—	1	1	2	—	13	13	7	4 400	
Niemelän (Sortavala)	2	—	—	2	2	—	9	9	4	3 500	
Orismalan	2	—	—	—	1 ¹⁾	—	15	15	7	5 000	
Ruonan	2	—	1	—	1	—	12	12	7	3 550	
Yhteensä	—	—	2	3	5	—	49	49	25	16 450	
<i>4. Meijerikoulut. — Ecoles de laiterie.</i>											
Kokemäen	1	—	1	1	2	4	9	13	13	11 850	
Kurkijoen (Osuusmeijeri)	1	—	1	—	1	—	10	10	10	3 400	
Kuopion	1	—	1	1	2	3	12	15	15	10 875	
Närpiön	1	—	—	1	1	3	8	11	10	3 250	
Yhteensä	—	—	3	3	6	10	39	49	48	28 875	
<i>5. Hevoshoitokoulut. — Ecoles de garde des chevaux.</i>											
Kurkijoen	—	7 ^{1/2} +1 ^{1/2}	—	—	1 ¹⁾	5	—	5	5	3 000	
Joensuun (Äminne)	—	7	1	—	1	5	—	5	5	3 000	
Yhteensä	—	—	1	—	1	10	—	10	10	6 000	

¹⁾ Katso muist. 2 sivu 430. — Voir la note 2 page 430. — ²⁾ Katso muist. 4 sivu 430. — Voir la note 4 page 430. — ³⁾ 5 kurssia, kunkin pituus n. 1 kk. — 5 cours, chacun d'un mois environ. — ⁴⁾ Katso muist. 5 sivu 429. — Voir la note 5 page 429.

Koulun laji ja nimi. Catégorie et désignation de l'école.	Kurssin pituus. Durée du cours.		Opettaja- kunta. Personnel enseignant.				Oppilaita. Elèves.				Valtionot v. 1909. Smk. Dépenses de l'Etat en 1909. Marcs.
	Vuosia. Ans.	Kukausia. Mois.	Miesopettajia. Instituteurs.	Naisopettajia. Institutrices.	Yhteensä. Total.	Miespuolisia. Masculins.	Naispuolisia. Féminines.	Yhteensä. Total.	Koulusta pääs- teitä. Exam. de sortie.		
<i>6. Puutarhakoulu. — Ecoles d'horticulture.</i>											
Villa Billnäsén.....	2	—	3	—	3	?	?	18	6	6 200	
Långsjön	2	—	3	—	3	24	—	24	12	3 800	
Myllysaaren	2	—	2	—	2	13	—	13	3	3 950	
Rantakylän	2	—	2	—	2	?	?	10	3	3 650	
Niittylahden.....	2	—	3	1	4	6	12	18	9	3 200	
Yhteensä	—	—	13	1	14	? 43	? 12	83	33	20 800	
<i>7. Kasvitarha- ja talouskoulu. — Ecoles de potager et de ménage.</i>											
Högvallan.....	—	1)	1	3	4	—	46	46	46	3 400	
Vakka-Suomen	—	5 1/2	—	2	2	—	11	11	11	3 000	
Päivölän (Sääksmäki)	—	5	2	2	4	—	18	18	18	3 000	
Tampereen	—	2)	—	7	7	—	191	191	191	8 000	
Sippolan	—	3)	—	5	5	—	78	78	53	4 500	
Järvenlinnan	—	4)	—	4	4	—	43	43	43	4 500	
Sortavalan.....	—	4 1/3	—	3	3	—	28	28	28	4 000	
Tuunansaaren.....	—	6 2/3	—	3	3	—	26	26	24	3 500	
Niittylahden.....	—	5 1/2	2	2	4	1	14	15	15	3 000	
Kuopion	—	5)	1	4	5	?	?	32	32	2 000	
Ätsärin	—	6)	—	4	4	—	23	23	19	2 000	
Haapaveden	—	7	—	4	4	1	23	24	22	4 600	
Pääskylän.....	—	7	2	2	4	3	12	15	15	3 000	
Ylitornion.....	—	7	—	3	3	—	8	8	8	1 850	
Yhteensä	—	—	8	48	56	? 5	? 521	558	525	50 350	
<i>8. Mehiläishoitokurssit. — Ecoles d'apiculture.</i>											
Asikkalan	—	1	1	—	1	?	?	39	39	1 200	

1) 3 kurssia: tavallinen kurssi 6 kk., neuvojakurssi 9 kk. ja ruuanlaittokurssi n. 1 1/2 kk. — 3 cours: cours ordinaire, 6 mois; cours d'instructeurs 9 mois; cours de cuisine, 1 mois 1/2 environ. — 2) 3 kurssia: kevät-, syksy- ja talvikurssi; kunkin pituus tuntematon. — 3 cours: cours de printemps, cours d'automne, cours d'hiver; durée non mentionnée. — 3) 2 kurssia: tavallinen 7 kk. ja laajennettu talvikurssi 4 1/2 kk. — 2 cours: cours ordinaire, 7 mois; cours d'hiver amplifié, 4 mois 1/2. — 4) 2 kurssia: tavallinen 6 2/3 kk. ja laajennettu n. 9 1/2 kk. — 2 cours: cours ordinaire, 6 mois 2/3; cours d'hiver amplifié, 9 mois 1/2 environ. — 5) 2 kurssia, kumpikin 3 kk. — 2 cours, chacun de 3 mois. — 6) 2 kurssia, kummankin pituus tuntematon. — 2 cours de durée non mentionnée.

252. Evon metsäopisto ja metsänvartijakoulu vuosina 1860—1908.

Institut forestier et école de gardes forestiers d'Evos 1860—1908.

Lukuvuosi. Année scolaire.	Metsäopisto. Institut forestier.					Metsänvartijakoulu. Ecole de gardes forestiers.			
	Kursin pituus. Durée du cours. Ans.	Opetajakunta. ¹⁾ Personnel enseignant. ¹⁾	Oppilaita. Elèves.		Valtiononot. ²⁾ <i>5mg.</i> Dépenses de l'Etat. ²⁾ Mares.	Kursin pituus. Durée du cours. Ans.	Oppilaita. Elèves.		Valtiononot. ²⁾ <i>5mg.</i> Dépenses de l'Etat. ²⁾ Mares.
			Yhteensä. Total.	Opistosta päästettyjä. Examens de sortie.			Yhteensä. Total.	Koulusta päästettyjä. Examens de sortie.	
1860—61.....	1	1	³⁾ 11	11	?	—	—	—	—
1865—66.....	2	6	4	3	30 295	—	—	—	—
1870—71.....	2	6	?	?	22 804	—	—	—	—
1875—76.....	2	4	8	7	40 449	2	6	—	2 555.
1880—81.....	2	5	7	—	27 793	2	12	6	10 299
1885—86.....	2	5	16	15	33 152	2	12	6	10 708
1890—91.....	2	5	9	—	29 857	2	12	6	10 904
1895—96.....	2	5	14	14	38 586	2	13	5	10 837
1896—97.....	2	5	16	—	37 071	2	14	8	12 727
1897—98.....	2	5	16	16	38 715	2	14	6	10 660
1898—99.....	2	5	20	—	41 578	2	14	6	10 933
1899—1900.....	2	5	20	20	38 660	2	14	8	11 050
1900—01.....	2	5	22	—	39 233	2	14	5	10 623
1901—02.....	2	5	22	22	46 590	2	16	9	10 197
1902—03.....	2	5	30	—	42 495	2	15	7	13 415
1903—04.....	2	5	30	29	39 486	2	20	10	20 594
1904—05.....	2	5	30	—	37 692	2	20	10	14 023
1905—06.....	2	5	30	25	42 530	2	20	10	15 060
1906—07.....	2	5	35	5	49 780	2	20	10	15 060
1907—08.....	2	6	35	35	⁴⁾ 24 150	2	20	10	15 461

¹⁾ Yhteinen metsäopistolle ja metsänvartijakoululle. — Commun avec l'école de gardes forestiers. — ²⁾ Tiedot koskevat jälkimmäistä kalenterivuotta ensimmäisessä sarakkeessa. — Les données se rapportent à la seconde des années civiles, nommées dans la colonne première. — ³⁾ Yksityisoppilaita. — Elèves privés. — ⁴⁾ Korkeampi metsänhoito-opetus muutettiin syyskuun 1 p:nä 1908 Yliopistoon. — L'enseignement supérieur forestier est depuis le 1 sept. 1908 transféré à l'Université.

253. Metsänvartijakoulut toimintavuonna 1908—09.

Ecoles de gardes forestiers: année scolaire 1908—09.

Koulun nimi. Désignation de l'école.	Kursin pituus. Vuo- si. Durée du cours. Ans.	Opettajia. Instituteurs.	Oppilaita. Elèves.		Valtiomenot. ¹⁾ Smk. Dépenses de l'Etat. ¹⁾ Mars.
			Yhteensä. Total.	Koulusta päästettyjä. Examens de sortie.	
Evon metsänvartijakoulu	2	2	20	9	19 113
Tuomarniemen »	2	2	30	15	71 615
Nikkarilan »	2	2	30	15	29 666
Rovaniemen »	2	2	28	14	34 281
Söderkullan »	1	²⁾ 1	12	12	16 389
Tuomarniemen metsänh. talvikurssit	$\frac{1}{3}$	1	18	—	³⁾
Yhteensä	—	10	138	65	171 064

¹⁾ Jälkimmäiseltä kalenterivuodelta. — Les donnés se rapportent à la seconde des années civiles. — ²⁾ Opetusta sitä paitsi antaneet Söderkullan maanviljelyskoulun opettajat. — De plus, les maîtres de l'école d'agriculture de Söderkulla ont aussi enseigné dans cette école. — ³⁾ Sisältyy metsänvartijakoulun menoihin. — Voir l'école de gardes forestiers.

254. Katsaus aistivalliskoulujen toimintaan lukuvuosina 1890—1910.

Aperçu des instituts de sourds-muets, d'aveugles et d'idiots: années scolaires 1890—1910.

Lukuvuosi. Année scolaire.	Kouluja. Instituts.	Opettajakunta. Personnel enseignant.			Oppilaita. — Elèves.						Valtiomenot tai -apu. Dépenses ou subventions de l'Etat. Mars.
		Miesopettajia. Hommes.	Naisopettajia. Femmes.	Yhteensä. Total.	Miespuolista. Mascuins.	Naispuolista. Féminées.	Yhteensä. Total.	Siitä Dont		ruotsink. suédois.	
								suomenk. finnois.			
<i>1. Kuuromykkäinkoulut. — Instituts de sourds-muets.</i>											
1890—91	5	7	18	25	130	134	264	213	51	62 050	
1895—96	6	24	44	68	213	173	386	324	62	231 580	
1900—01	8	28	43	71	251	232	483	400	83	292 852	
1903—04	8	32	44	76	280	241	524	450	74	347 625	
1904—05	8	41	53	94	327	277	604	523	81	429 800	
1905—06	8	40	51	91	298	254	552	476	76	429 190	
1906—07	8	40	53	93	331	280	611	541	70	454 720	
1907—08	8	39	51	90	301	250	551	483	68	452 920	
1908—09	8	40	54	94	361	298	659	574	85	483 640	
1909—10	8	37	55	92	316	264	580	501	79	516 170	
<i>2. Sokeainkoulut. — Instituts d'aveugles.</i>											
1890—91	2	5	8	13	26	28	54	48	6	39 700	
1895—96	2	6	15	21	35	45	80	65	15	75 528	
1900—01	2	13	19	32	62	70	132	120	12	105 430	
1903—04	3	15	16	31	80	58	138	130	8	113 036	
1904—05	3	16	17	33	78	56	134	126	8	132 860	
1905—06	3	15	16	31	74	59	133	126	7	133 700	
1906—07	3	17	15	32	76	62	138	129	9	133 700	
1907—08	3	15	16	31	75	66	141	133	8	133 900	
1908—09	3	17	15	32	72	60	132	125	7	136 480	
1909—10	3	16	16	32	75	69	144	134	10	145 960	
<i>3. Kasvatustilat tylsämielisiä varten. — Instituts d'idiots.</i>											
1890—91	2	3	5	8	20	16	36	20	16	30 000	
1895—96	1	3	5	8	19	18	37	26	11	27 000	
1900—01	1	3	6	9	46	34	80	67	13	51 710	
1903—04	1	3	7	10	34	28	62	49	13	37 399	
1904—05	1	1	6	7	36	26	62	50	12	37 538	
1905—06	1	3	6	9	34	25	59	46	13	37 538	
1906—07	1	3	8	11	35	25	60	47	13	37 064	
1907—08	1	3	7	10	36	24	60	49	11	43 693	
1908—09	1	3	7	10	36	24	60	49	11	59 103	
1909—10	1	3	7	10	40	26	66	51	15	60 400	

255. Aistivalliskoulut lukuvuonna 1909—10.

Instituts de sourds-muets, d'aveugles et d'idiots: année scolaire 1909—10.

Paikkakunta. Lieu.	Kursin pituus. Durée du cours. Ans.	Opettajakunta. Personnel enseignant.			Oppilaita. — Elèves.					Vuoden kuluessa Elèves pendant l'année		Valtiononot tai -apu. Dépenses ou subventions de l'Etat. Mares.	
		Miesopettajia. Hommes.	Naisopettajia. Femmes.	Yhteensä. Total.	Miespuolisia. Masculins.	Naispuolisia. Féminines.	Yhteensä. Total.	Siitä Dont	suomenk. finnois.	ruotsink. suédois.	vastamotettuja oppil. admis.		eroneita oppilaita. sortis.
<i>1. Kuuromykkäinkoulut.</i> — <i>Instituts de sourds-muets.</i>													
Valtion. — De l'Etat.													
Turku.....	8	6	9	15	58	48	106	106	—	—	8	94 910	
Porvoo.....	8	3	6	9	28	27	55	—	55	—	17	52 910	
Kuopio.....	8	5	10	15	61	61	122	122	—	3	13	92 515	
Oulu.....	8	5	9	14	43	41	84	84	—	—	18	88 930	
Pietarsaari.....	¹⁾ 4	4	4	8	18	6	24	—	24	4	3	36 080	
Mikkeli.....	¹⁾ 6	5	6	11	39	25	64	64	—	—	—	59 570	
Jyväskylä.....	4	8	8	16	62	50	112	112	—	30	35	86 255	
Yksityinen. — Privé.													
Kurikka.....	3	1	3	4	7	6	13	13	—	5	4	5 000	
Yhteensä													—
<i>2. Sokeainkoulut. — Instituts d'aveugles.</i>													
Valtion. — De l'Etat.													
Helsinki.....	10	8	8	16	34	35	69	59	10	22	13	75 360	
Kuopio.....	10	5	5	10	30	20	50	50	—	—	9	58 600	
Yksityinen. — Privé.													
Kuopio.....	2	3	3	6	11	14	25	25	—	7	9	12 000	
Yhteensä													—
<i>3. Kasvatuslaitos tylsämielisiä varten. — Institut d'idiots.</i>													
Valtion. — De l'Etat.													
Perttula.....	10	3	7	10	40	26	66	51	15	18	15	60 400	

¹⁾ Kirjoitusosaston kurssi on 6-vuotinen, johon tulee lisäksi 2 vuotta puhkekoulun koeosastolla. — Le cours de la section d'écriture dure 6 années.

256. Katsaus sairaanhoitoon vuosina 1881—1909.

Soins des malades 1881—1909.

Vuonna. Année.	Sairashuoneita. Nombre d'hospitiaux.	Sairaita. — Nombre de malades.						Hoitopäiviä. Jours de traitement.		Sairaita, Keskimäärin päivässä. Nombre de malades. Moyenne par jour.	
		Uloskirjoitettuja. — Sortis.					Jälellä olevia vuoden lopussa. Restant en traitement à la fin de l'année.	Yhteensä. Total.	Koko luku. Nombre total.		Keskimäärin henkeä kohti. Par personne.
		Terveinä. Guéris.	Parantuneina. Améliorés.	Parantamattomina. Sans amélioration.	Kuolleina. Morts.	Hoitamattomina. Non traités.					
1881.....	81	8 217	1 637	683	502	—	1 431	12 470	504 090	40	1 381
1882.....	79	9 542	1 816	769	553	—	1 691	14 371	546 782	38	1 498
1883.....	89	10 146	2 088	858	603	—	1 618	15 313	597 908	39	1 638
1884.....	104	10 613	2 177	851	652	—	1 597	15 890	596 750	38	1 635
1885.....	109	10 286	2 131	889	707	—	1 715	15 728	616 637	39	1 689
1886.....	104	10 563	2 279	917	790	—	1 752	16 301	629 226	39	1 723
1887.....	104	9 908	2 413	902	725	—	1 746	15 694	622 215	40	1 705
1888.....	104	9 724	2 414	954	735	—	1 724	15 551	620 586	40	1 699
1889.....	107	10 271	2 600	1 108	869	—	1 819	16 667	635 797	38	1 741
1890.....	118	10 674	2 859	1 054	999	231	1 862	17 679	694 555	39	1 903
1891.....	117	11 804	3 113	1 000	995	254	2 018	19 184	734 920	38	2 013
1892.....	120	12 941	2 847	1 059	983	374	2 223	20 427	817 225	40	2 239
1893.....	129	13 661	2 863	1 047	1 008	316	2 387	21 282	872 558	41	2 390
1894.....	136	14 398	2 913	982	1 022	362	2 571	22 248	912 930	41	2 501
1895.....	146	16 926	3 214	1 131	1 182	418	2 755	25 626	1 020 189	40	2 795
1896.....	149	17 024	3 622	1 308	1 304	529	2 772	26 559	1 037 546	39	2 842
1897.....	157	17 907	3 657	1 381	1 340	520	2 911	27 716	1 058 239	38	2 899
1898.....	167	18 773	3 932	1 518	1 596	717	3 004	29 540	1 130 246	38	3 096
1899.....	173	19 282	4 123	1 478	1 759	731	3 101	30 474	1 129 640	37	3 095
1900.....	184	20 721	4 417	1 742	1 943	826	3 435	33 084	1 219 903	37	3 342
1901.....	187	21 955	4 289	1 489	1 957	807	3 542	34 039	1 313 705	39	3 600
1902.....	183	21 461	4 512	1 719	1 849	958	3 754	34 253	1 355 869	40	3 715
1903.....	190	23 316	5 209	2 095	1 952	786	4 125	37 483	1 468 157	39	4 121
1904.....	202	24 828	5 628	2 042	2 032	773	4 193	39 496	1 569 633	40	4 300
1905.....	215	26 875	6 103	2 077	2 256	857	4 603	42 811	1 657 041	39	4 540
1906.....	217	29 641	6 649	2 251	2 492	1 133	4 818	46 984	1 766 966	38	4 841
1907.....	229	33 246	6 543	2 318	2 854	1 336	5 063	51 360	1 887 978	37	5 173
1908.....	236	35 326	7 208	2 580	2 811	1 333	5 365	54 623	1 988 152	36	5 432
1909.....	245	37 409	7 755	2 736	2 907	1 814	5 768	58 389	2 069 240	35	5 669

257. Sairaanhoido vuonna 1909.

Soins des malades en 1909.

Sairaanhoidolaitokset. Hôpitaux.	Sairashuoneita. Nombre d'hôpitaux.	Sairaita — Nombre de malades.							Hoitopäiviä. Jours de traitement.		Sairaita. Nombre de malades. Moyenne par jour.
		Uloskirjoit. v. 1909. — Sortis en 1909.							Koko luku. Nombre total.	Keskim. henkilöä kohti. Par personne.	
		Terveinä. Guéris.	Parantuneina. Améliorés.	Sans amélioration.	Parantamaton. Morts.	Kuolleina. Morts.	Non traités.	Hoitamatonina. Non traités.			
<i>I. Valtion. — De l'Etat.</i>											
Yleiset sairashuoneet, lasarettiosastot — Hôpitaux généraux, sections communes	26	8 989	2 027	691	941	534	953	14 135	369 905	26.2	1 013.4
Kuppautisairashuoneet — Sections syphilitiques	29	5 548	171	185	89	30	723	6 746	233 820	34.7	640.6
Mielenvikaisten sairaalat — Asiles d'aliénés	11	142	110	153	47	2	1 204	1 658	420 168	253.4	1 151.1
Spitaalitaistisairashuone — Léproserie	1	—	—	2	1	—	31	34	10 129	297.9	27.8
Synnytyslaitokset — Maternités	9	2 926	23	13	10	171	57	3 200	22 753	7.1	62.3
Vankilansairashuoneet — Hôpitaux des prisons..	12	738	136	61	24	5	40	1 004	19 226	19.1	52.7
Rautatielasaretit — Hôpitaux des chemins de fer	1	75	28	6	5	13	10	137	2 882	21.0	7.9
Yhteensä	89	18 418	2 495	1 111	1 117	755	3 018	26 914	1 078 883	40.1	2 955.8

<i>II. Kunnalliset. — Communales.</i>											
Kaupunkien yleiset sairashuoneet — Hôpitaux généraux dans les villes.....	53	7 092	2 193	612	1 054	649	1 002	12 602	338 074	26.8	926.2
Kaupunkien sairaalat mielenvikaisia varten — Asiles d'aliénés dans les villes	8	360	124	113	82	19	550	1 248	196 039	157.1	537.1
Sairastuvat maaseudulla — Infirmeries à la cam- pagne.....	39	3 072	925	239	245	70	222	4 773	81 097	17.0	222.2
Hoitolaitokset mielisairaita varten maaseudulla — Asiles d'aliénés à la campagne	4	4	8	13	13	1	104	143	15 103	105.6	41.4
Yhteensä	104	10 528	3 250	977	1 394	739	1 878	18 766	630 313	33.6	1 726.9
<i>III. Yksityiset. — Privés.</i>											
Diakonissalaitokset — Maisons de diaconesses ..	4	1 546	699	245	183	121	241	3 035	93 435	30.8	256.0
Mielenvikaisten sairaalat — Asiles d'aliénés	2	47	82	70	11	2	97	309	33 323	107.8	91.3
Synnytyslaitokset — Maternités	20	4 316	121	20	29	28	74	4 588	44 599	9.7	122.1
Muita — Autres	26	2 554	1 108	313	173	169	460	4 777	188 687	39.5	517.0
Yhteensä	52	8 463	2 010	648	396	320	872	12 709	360 044	28.3	986.4
Kalkki yhteensä	245	37 409	7 755	2 736	2 907	1 814	5 768	58 389	2 069 240	35.4	5 669.1

258. Sairaanhoidolaitokset vuonna 1909.

Hôpitaux en 1909.

Sairaanhoidolaitokset. Hôpitaux.	Siitä De ce nombre dans										
	Koko maa. Pays entier.	Oulun lääni. Gouv. d'Uleåborg.	Vassan lääni. Gouv. de Vasa.	Kaapion lääni. Gouv. de Kiangö.	Mikkelin lääni. Gouv. de St-Michel.	Vipurin lääni. Gouv. de Viborg.	Hämeen lääni. Gouv. de Tavastehus.	Turun ja Porin lääni. Gouv. d'Åbo et Björneborg.	Uudenmaan lääni. Gouv. de Nyland.	maaseudulla. Les communes rurales.	kaupungeissa. les villes.
<i>I. Valtion. — De l'Etat.</i>											
Yleiset sairashuoneet, lasarettiosastot — Hôpitaux généraux, sections communes.....	8	3	2	2	2	3	2	4	26	23	3
Kuppautaisairashuoneet — Sections syphilitiques.....	2	3	2	7	3	5	2	5	29	26	3
Mielenvik, sairaalat — Asiles d'aliénés	2	2	1	2	1	1	1	1	11	8	3
Spitaalitautesairashuone — Léproserie	—	—	1	—	—	—	—	—	1	—	1
Synnytyslaitokset — Maternités	2	1	1	—	1	1	—	3	9	7	2
Vankilansairash. — Hôpit. des prisons	2	2	2	2	1	1	1	1	12	12	—
Rautatietelasaretit — Hôpitaux des chemins de fer	1	—	—	—	—	—	—	—	1	1	—
Yhteensä	17	11	9	13	8	11	6	14	89	77	12
<i>II. Kunnalliset. — Communaux.</i>											
Kaupunkien yleiset sairashuoneet — Hôpitaux généraux dans les villes	11	7	4	11	2	3	9	6	53	53	—
Kaupunkien yleiset mielenvik. sairaal. — Asiles d'aliénés dans les villes	1	1	2	2	—	1	—	1	8	8	—
Sairastuvat maaseudulla — Infirmeries à la campagne	6	3	7	2	4	4	8	5	39	—	39
Hoitolaitokset mielis. vart. maaseud. — Asiles d'aliénés à la campagne	—	1	3	—	—	—	—	—	4	—	4
Yhteensä	18	12	16	15	6	8	17	12	104	61	43
<i>III. Yksityiset. — Privés.</i>											
Diakonissalaitokset — Maisons de diaconesses	1	—	—	2	—	—	—	1	4	4	—
Mielenvik, sairaalat — Asiles d'aliénés	1	—	—	1	—	—	—	—	2	2	—
Synnytyslaitokset — Maternités	6	2	2	4	1	2	3	—	20	19	1
Muita — Autres.....	10	5	4	1	1	1	2	2	26	17	9
Yhteensä	18	7	6	8	2	3	5	3	52	42	10
Katki yhteensä — Total	53	30	31	36	16	22	28	29	245	180	65
Siitä: — Dont:											
Kaupungeissa — Dans les villes..	42	22	18	33	11	13	20	21	180		
Maaseudulla — A la campagne ..	11	8	13	3	5	9	8	8	65		

Vuoden 1909 lopulla oli 509 laillista lääkäriä, 79 hammaslääkäriä, 99 eläinlääkäriä, 213 apteekkia (joista 34:llä oli reaaliset ja 179:llä personaaliset oikeudet) sekä 765 kättilöä. — A la fin de l'année 1909 il y avait 509 médecins diplômés, 79 dentistes, 99 vétérinaires, 213 pharmacies (dont 34 privilégiées et 179 taxées d'une contribution annuelle) et 765 sages-femmes.

259. Alioikeuksissa käsitellyt asiat vuosina 1881—1909.

Causes portées devant les tribunaux de 1^{ère} instance 1881—1909.

L ä ä n i. Gouvernements.	Kaupungit. — Villes.					Maaseutu. Communes rurales.			
	Luku. Nombre.		Suhteellisesti 100 000 henkeen. Par 100 000 habitants.			Luku. Nombre.		Suhteellisesti 100 000 henkeen. Par 100 000 habitants.	
	Causes civiles.	Siviiliasioita. Causés criminelles.	Rikosasioita. Causés criminelles.	Causes civiles.	Siviiliasioita. Causés criminelles.	Rikosasioita. Causés criminelles.	Causes civiles.	Siviiliasioita. Causés criminelles.	Rikosasioita. Causés criminelles.
1909.									
Uudenmaan	4 191	10 252	2 634	6 444	1 666	1 195	814	584	
Turun ja Porin	1 288	2 069	1 655	2 659	2 731	1 968	660	475	
Hämeen.....	1 453	1 303	2 655	2 381	1 974	1 742	704	621	
Viipurin.....	3 612	1 592	6 662	2 936	18 732	4 439	4 189	993	
Mikkelin	965	264	9 969	2 727	2 842	1 453	1 520	777	
Kuopion	1 661	600	7 431	2 684	5 900	1 729	1 920	563	
Vaasan	1 021	969	2 669	2 533	2 806	1 292	606	279	
Oulun.....	778	634	2 715	2 213	2 856	1 280	993	445	
Koko maa — Pays entier	14 969	17 683	3 365	3 976	39 507	15 098	1 525	583	
1908.....	12 843	20 009	2 974	4 634	33 731	13 356	1 317	521	
1907.....	9 014	19 182	2 157	4 590	28 879	11 507	1 139	454	
1906.....	8 703	11 348	2 158	2 814	31 761	12 037	1 266	480	
1905.....	10 183	8 529	2 612	2 187	36 899	11 281	1 485	454	
1904.....	9 531	10 208	2 523	2 705	35 843	10 737	1 457	436	
1903.....	9 639	11 748	2 598	3 167	37 549	11 689	1 536	478	
1902.....	11 473	10 678	3 251	3 025	41 797	12 036	1 736	500	
1901.....	11 738	11 960	3 408	3 473	40 272	13 691	1 689	574	
1900.....	11 081	13 671	3 305	4 078	36 924	13 392	1 563	567	
1899.....	9 762	12 735	3 033	3 957	30 801	13 478	1 315	575	
1898.....	6 470	13 064	2 100	4 239	25 913	14 531	1 120	628	
1897.....	5 650	9 681	1 911	3 275	27 714	14 648	1 213	641	
1896.....	6 212	8 742	2 182	3 071	33 228	14 471	1 471	641	
1901—1905 (keskimäärin)	10 513	10 625	2 870	2 901	38 472	11 887	1 581	488	
1896—1900 »	7 835	11 579	2 535	3 746	30 916	14 104	1 337	610	
1891—1895 »	9 032	6 002	3 502	2 327	45 971	15 844	2 098	723	
1886—1890 »	8 515	5 834	3 940	2 699	47 448	12 747	2 283	613	
1881—1885 »	8 362	5 351	4 517	2 890	57 687	12 788	2 964	657	

260. Alioikeuksissa syytetyt ja syytteiden ratkaisu vuosina 1895—1909.

Individus accusés et résultat des poursuites devant les tribunaux de 1^{ère} instance 1895—1909.

	Yhteensä syytettyjä. Total des accusés.		Vapautettuja. Acquittés.		Joita ei ole voitu syy-pääksi tuomita. Absous.		Joita vastaan syytöstä ei ole loppuun ajettu. Renvoyés par suite de désistement.		Tuomittuja. Condamnés.	
	Kaupungeissa. Villes.	Maaseudulla. Campagne.	Kaupungeissa. Villes.	Maaseudulla. Campagne.	Kaupungeissa. Villes.	Maaseudulla. Campagne.	Kaupungeissa. Villes.	Maaseudulla. Campagne.	Kaupungeissa. Villes.	Maaseudulla. Campagne.
Luku. — Nombre.										
1895	9 203	17 391	852	3 967	228	607	1 274	6 119	6 849	6 698
1896	10 360	17 922	791	3 935	229	683	1 136	5 946	8 204	7 358
1897	11 631	17 508	830	3 714	219	622	1 266	5 665	9 316	7 507
1898	14 840	17 434	899	3 531	188	707	1 296	5 822	12 457	7 374
1899	15 364	16 317	1 184	3 230	197	699	1 435	5 600	12 548	6 788
1900	15 939	16 788	991	3 381	87	582	1 559	5 748	13 302	7 077
1901	13 592	17 130	809	3 388	120	712	1 405	5 585	11 258	7 445
1902	13 195	16 142	893	3 190	105	682	1 397	5 018	10 800	7 252
1903	13 810	14 899	764	2 873	107	731	1 221	4 760	11 718	6 535
1904	12 235	14 488	689	2 851	119	572	1 150	5 384	10 277	5 681
1905	10 108	13 490	859	2 729	182	465	1 096	4 374	7 971	5 922
1906	13 884	15 043	926	2 886	284	621	1 593	4 880	11 081	6 656
1907	21 606	14 433	938	2 870	209	661	1 408	4 299	19 051	6 603
1908	22 794	16 068	980	3 133	197	661	1 414	4 544	20 203	7 730
1909	19 723	17 813	961	3 396	193	821	1 259	4 708	17 310	8 888
Prosentteja. — Pour cent.										
1895	100	100	9.3	22.8	2.5	3.5	13.8	35.2	74.4	38.5
1896	100	100	7.6	22.0	2.2	3.8	11.0	33.2	79.2	41.0
1897	100	100	7.1	21.2	1.9	3.5	10.9	32.4	80.1	42.9
1898	100	100	6.1	20.2	1.3	4.1	8.7	33.4	83.9	42.3
1899	100	100	7.7	19.8	1.3	4.3	9.3	34.3	81.7	41.6
1900	100	100	6.2	20.1	0.5	3.5	9.8	34.2	83.5	42.2
1901	100	100	5.9	19.8	0.9	4.2	10.3	32.6	82.9	43.4
1902	100	100	6.8	19.8	0.8	4.2	10.6	31.1	81.8	44.9
1903	100	100	5.5	19.3	0.8	4.9	8.8	31.9	84.9	43.9
1904	100	100	5.6	19.7	1.0	3.9	9.4	37.2	84.0	39.2
1905	100	100	8.5	20.2	1.8	3.5	10.8	32.4	78.9	43.9
1906	100	100	6.7	19.2	2.0	4.1	11.5	32.5	79.8	44.2
1907	100	100	4.3	19.9	1.0	4.6	6.5	29.8	88.2	45.7
1908	100	100	4.3	19.5	0.9	4.1	6.2	28.3	88.6	48.1
1909	100	100	4.9	19.1	1.0	4.6	6.4	26.4	87.7	49.9

261. Alioikeuksissa tuomitut vuosina 1895—1909.

Nombre des personnes condamnées en première instance 1895—1909.

	Kaupungeissa. Villes.			Maaseudulla. Communes rurales.			Koko maa. Pays entier.		
	Miehiä. Hommes.	Naisia. Femmes.	Yhteensä. Total.	Miehiä. Hommes.	Naisia. Femmes.	Yhteensä. Total.	Miehiä. Hommes.	Naisia. Femmes.	Yhteensä. Total.
Henkilöiden luku. <i>Nombre des condamnés.</i>									
1895.....	6 202	647	6 849	5 559	1 139	6 698	11 761	1 786	13 547
1896.....	7 443	761	8 204	6 142	1 216	7 358	13 585	1 977	15 562
1897.....	8 568	748	9 316	6 369	1 138	7 507	14 937	1 886	16 823
1898.....	11 687	770	12 457	6 342	1 032	7 374	18 029	1 802	19 831
1899.....	11 928	620	12 548	5 934	854	6 788	17 862	1 474	19 336
1900.....	12 830	472	13 302	6 307	770	7 077	19 137	1 242	20 379
1901.....	10 766	492	11 258	6 669	776	7 445	17 435	1 268	18 703
1902.....	10 049	751	10 800	6 466	786	7 252	16 515	1 537	18 052
1903.....	11 131	587	11 718	5 772	763	6 535	16 903	1 350	18 253
1904.....	9 723	554	10 277	5 030	651	5 681	14 753	1 205	15 958
1905.....	7 480	491	7 971	5 185	737	5 922	12 665	1 228	13 893
1906.....	10 626	455	11 081	5 933	723	6 656	16 559	1 178	17 737
1907.....	18 328	723	19 051	5 875	728	6 603	24 203	1 451	25 654
1908.....	19 346	857	20 203	6 889	841	7 730	26 235	1 698	27 933
1909.....	16 606	704	17 310	7 966	922	8 888	24 572	1 626	26 198
Suhteessa 100 000:een 15 v. vanhempaan henkilöön. <i>Proportion pour 100 000 person- nes âgées de 15 ans.</i>									
1895.....	7 013	613	3 529	799	158	473	1 500	217	842
1896.....	8 169	697	4 097	872	167	514	1 707	236	953
1897.....	9 092	662	4 497	892	155	518	1 849	222	1 016
1898.....	11 948	656	5 789	876	139	502	2 194	209	1 178
1899.....	11 723	507	5 600	809	114	457	2 139	169	1 131
1900.....	11 879	366	5 607	853	110	473	2 257	140	1 174
1901.....	9 614	368	4 584	874	100	483	1 992	139	1 047
1902.....	8 750	546	4 280	838	100	466	1 863	167	998
1903.....	9 249	407	4 430	736	96	414	1 869	144	989
1904.....	7 948	377	3 819	637	81	357	1 617	127	859
1905.....	5 920	324	2 872	649	91	369	1 369	128	733
1906.....	8 127	290	3 853	735	89	410	1 765	121	929
1907.....	13 526	445	6 392	720	88	403	2 543	147	1 324
1908.....	13 817	510	6 581	835	101	467	2 718	170	1 423
1909.....	11 520	407	5 458	954	110	531	2 509	161	1 315

262. Alioikeuksissa syytetyt ja tuomitut v. 1909. 1)

Nombre de personnes accusées et condamnées en première instance en 1909. 1)

Lääni. Gouvernements.	Syytetyjä. Accusés.	Vapautettuja. Acquités.	Joita ei ole voitu syyttääkään tuomita. Absous.	Joita vastaan syytöksi ei ole loppuun ajettu. Renvoyés par suite de désistement.	Tuomitut. Condamnés.	Erityisistä rikoksista tuomittuja. Nombre de personnes, condamnées pour certaines infractions.												Henkilöitä, joita yhteensä on tuomittu eri laatuista rikoksista. Nombre de personnes condamnées pour infractions de différente nature.				
						Murhasta tai tahallisesti taposta. Assassinat et meurtre volontaire.	Meurtre sans intention de donner la mort.	Taposta. Taposta.	Homicide par imprudence.	Taposta varomattomuuden kautta. Taposta.	Infanttide et abandon d'enfant.	Lapsenmurh. ja sikiön salamisesta. Infanticide et abandon d'enfant.	Pahoinpitelystä. Coups et blessures.	Vol à main armée.	Ryöstöistä. Vol et effraction.	Varkaudesta. Vol et effraction.	Väärennyksestä. Faux.		Aviorikoksesta ja muista rikoksista siveellisyyttä vastaan. Adultère et délits contre les mœurs.	Rauhan denonciaation et diffamation.	Väärästä ihmiannosta ja kunnianloukkauksesta. Fausse dénonciation et diffamation.	Jaopumuksesta. Tyroguerie.
Uudenmaan 2)	12 821	466	88	749	11 518	7	14	2	13	269	3	380	22	44	154	9 280	2 474					
kaupungeissa 3)	11 331	227	28	426	10 650	7	7	1	5	177	3	303	20	27	104	9 103	2 256					
maaseudulla 4)	1 490	239	60	323	868	—	7	1	8	92	—	77	2	17	50	177	218					
Turun ja Porin	4 730	584	110	760	3 276	1	18	8	20	281	1	195	19	4	145	1 493	980					
kaupungeissa	2 341	153	19	197	1 972	—	4	—	—	115	—	89	8	2	58	1 345	705					
maaseudulla	2 389	431	91	563	1 304	1	14	8	20	166	1	106	11	2	87	148	275					
Hämeen	3 507	540	198	509	2 260	5	13	3	16	173	4	152	17	15	147	783	605					
kaupungeissa	1 455	112	67	115	1 161	—	2	—	2	84	2	65	9	5	68	595	417					
maaseudulla	2 052	428	131	394	1 099	5	11	3	14	89	2	87	8	10	79	188	188					

Viipurin	6 758	1 223	132	1 654	3 749	8	32	7	23	264	1	283	27	18	231	626	744
kaupungeissa	1 802	237	22	205	1 338	—	3	3	2	73	1	114	13	10	79	318	347
maaseudulla	4 956	986	110	1 449	2 411	8	29	4	21	191	—	169	14	8	152	308	397
Mikkelin	1 989	381	132	535	941	3	6	3	6	53	—	40	9	7	85	115	95
kaupungeissa	324	49	16	61	198	—	—	—	—	12	—	12	6	1	17	65	41
maaseudulla	1 665	332	116	474	743	3	6	3	6	41	—	28	3	6	68	50	54
Kuopion	2 755	466	164	705	1 420	2	3	4	8	79	5	83	18	12	98	310	126
kaupungeissa	683	48	22	72	541	—	—	1	—	33	3	47	9	2	16	271	77
maaseudulla	2 072	418	142	633	879	2	3	3	8	46	2	36	9	10	82	39	49
Vaasan	2 806	452	74	597	1 683	—	11	3	13	128	3	121	12	8	83	465	376
kaupungeissa	1 121	104	11	139	867	—	2	—	—	55	2	58	8	6	25	417	316
maaseudulla	1 685	348	63	458	816	—	9	3	13	73	1	63	4	2	58	48	60
Oulun	2 170	245	116	458	1 351	1	6	8	8	81	1	78	5	18	68	489	359
kaupungeissa	666	31	8	44	583	—	—	2	—	36	—	28	—	3	15	398	247
maaseudulla	1 504	214	108	414	768	1	6	6	8	45	1	50	5	15	53	91	112
Koko maassa	37 536	4 357	1 014	5 967	26 198	27	103	38	107	1 328	18	1 332	129	126	1 011	13 561	5 759
Siitä:																	
kaupungeissa	19 723	961	193	1 259	17 310	7	18	7	9	585	11	716	73	56	382	12 512	4 406
maaseudulla	17 813	3 396	821	4 708	8 888	20	85	31	98	743	7	616	56	70	629	1 049	1 353

1) Tähän luettu myöskin rikkomukset taloudellisia ja poliisiasetuksia vastaan. — Y compris les contraventions aux lois et règlements d'administr. et de police. — 2) Total. — 3) Villes. — 4) Campagne.

**263. Ensimmäisessä oikeusasteessa vuosina 1898—1909 tuomitut kuritus-
huonerangaistukset.**

Peines de reclusion édictées par les tribunaux de 1^{ère} instance 1898—1909.

Luku. — Nombre.	1898.	1899.	1900.	1901.	1902.	1903.	1904.	1905.	1906.	1907.	1908.	1909.
Vähemmän kuin 6 kuukautta — Jusqu'à 6 mois	—	—	—	—	—	—	—	¹⁾ 6	¹⁾ 1	—	—	1
6 kuukaudesta 12 kuukauteen — 6 mois — moins d'un an	181	157	170	240	190	200	201	251	257	230	250	314
1 vuodesta 2 vuoteen — 1—2 ans	207	195	212	213	225	179	206	239	233	285	246	276
2 » 4 » — 2—4 »	150	163	153	156	166	187	169	229	190	235	266	257
4 » 8 » — 4—8 »	124	95	112	96	133	105	120	149	162	226	180	163
8 » 12 » — 8—12 »	23	17	18	27	22	27	21	36	35	34	33	32
12 vuod. tai pitem. määräajaksi — 12 ans ou nombre d'années plus grand	—	3	4	6	9	9	5	4	2	10	11	3
Elinajaksi — A vie	9	19	18	37	27	18	14	29	28	34	34	12
Yhteensä	694	649	687	775	772	725	736	943	908	1 054	1 020	1 058
Prosentteja. — Pour cent.												
Vähemmän kuin 6 kuukautta	—	—	—	—	—	—	—	0.6	0.1	—	—	0.1
6 kuukaudesta 12 kuukauteen	26.1	24.2	24.8	31.0	24.6	27.6	27.3	26.6	28.3	21.8	24.5	29.7
1 vuodesta 2 vuoteen	29.8	30.1	30.9	39.7	29.1	24.7	28.0	25.4	25.7	27.1	24.1	26.1
2 » 4 »	21.6	25.1	22.2	12.1	21.5	25.8	23.0	24.3	20.9	22.3	26.1	24.3
4 » 8 »	17.9	14.6	16.3	8.1	17.2	14.5	16.3	15.8	17.8	21.4	17.7	15.4
8 » 12 »	3.3	2.6	2.6	3.5	2.9	3.7	2.8	3.8	3.9	3.2	3.2	3.0
12 vuod. tai pitem. määräajaksi ..	—	0.5	0.6	0.8	1.2	1.2	0.7	0.4	0.2	1.0	1.1	0.3
Elinajaksi	1.3	2.9	2.6	4.8	3.5	2.5	1.9	3.1	3.1	3.2	3.3	1.1
Yhteensä	100.0	100.0	100.0	100.0	100.0	100.0	100.0	100.0	100.0	100.0	100.0	100.0

¹⁾ Armoll. armahduskirjan sovelluttamisen johdosta.

264. Ensi oikeudessa käsiteltäviä asioita, vuonna 1909.

Affaires traitées en première instance par les tribunaux en 1909.

	Riita-asioita. — Affaires contentieuses.							Yhteensä käsiteltäviä ilmoitus- ja hakemusasioita. Requêtes.	Yhteensä käsiteltäviä talous- ja hallinto-asioita. Affaires économiques et administratives.	Rikosasioita. — Affaires criminelles.					
	Edellisestä vuodesta lykättyjä. Restes de l'année précédente.	Yhteensä. Total.	Vuoden kuluessa lisätunnettuja. Survenues pendant l'année.	Vuoden kuluessa päätettyjä. Jugées pendant l'année.	Vuoden kuluessa rauennettuja tai tutkintoon ottamatta jätettyjä. Abandonnées, rayées, non examinées.	Seuraavaan vuoteen lykättyjä. Renvoyées à l'année suivante.	Seuraavaan vuoteen lykättyjä. Renvoyées à l'année suivante.			Yhteensä. Total.	Vuoden kuluessa päätettyjä. Terminées pendant l'année.	Yhteensä. Total.	Vuoden kuluessa lisätunnettuja. Survenues pendant l'année.	Edellisestä vuodesta lykättyjä. Restes de l'année précédente.	
Alloikeuksissa. <i>Tribunaux inférieurs.</i>															
Kihlakunnanoikeuksissa — Tribunaux de bailliage	5 427	39 507	44 934	9 947	28 683	6 304	64 306	840	4 217	15 098	19 315	14 460	4 855	129 395	
Raastuvan- ja järjestys-oikeuksissa — Tribunaux urbains	581	14 969	15 550	2 707	12 208	635	14 343	85	425	17 683	18 108	17 672	436	48 086	
Maanjako-oikeuksissa — Tribunaux de répartition et délimitation	47	133	180	2	127	51	—	—	—	—	—	—	—	180	
Yhteensä	6 055	54 609	60 664	12 656	41 018	6 990	78 649	925	4 642	32 781	37 423	32 132	5 291	177 661	
Ylioikeuksissa. <i>Cours supérieures.</i>															
Hovioikeuks. — Cours d'appel civiles	1	10	11	—	8	3	1 827	1 290	105	153	258	206	52	3 386	
Kaikkiaan — Total	6 056	54 619	60 675	12 656	41 026	6 993	80 476	2 215	4 747	32 934	37 681	32 338	5 343	181 047	

265. Rikkomukset paloviina-asetuksia
Infractions contre la législation

Lääni. Gouvernements.	Asiain luku: — Nombre					
	Paloviinan polttoa koskevia. Relatives à la distillerie de l'eau-de-vie.			Paloviinan myyntiä koskevia. Relatives à la vente de l'eau- de-vie.		
	Ratkaisematomia edell. vuodelta. Différes de l'an- née précédente.	Uusia. Nouvelles.	Yhteensä. Total.	Ratkaisematomia edell. vuodelta. Différes de l'an- née précédente.	Uusia. Nouvelles.	Yhteensä. Total.
1910.						
Uudenmaan	—	—	—	53	110	163
Turun ja Porin	2	6	8	30	60	90
Hämeen	—	3	3	56	168	224
Viipurin	2	27	29	245	556	801
Mikkelin	38	53	91	82	119	201
Kuopion	11	18	29	153	171	324
Vaasan	20	60	80	57	131	188
Oulun	—	5	5	142	175	317
Yhteensä	73	172	245	818	1 490	2 308
1909.						
Uudenmaan	—	1	1	26	152	178
Turun ja Porin	2	8	10	27	94	121
Hämeen	—	—	—	35	119	154
Viipurin	7	—	7	186	534	720
Mikkelin	47	56	103	88	153	241
Kuopion	10	10	20	107	213	320
Vaasan	25	26	51	50	108	158
Oulun	—	—	—	94	252	346
Yhteensä	91	101	192	613	1 625	2 238
1908	46	131	177	444	1 124	1 568
1907	41	81	122	366	815	1 181
1906	37	63	100	305	718	1 023
1905	16	72	88	163	687	850
1904	54	81	135	343	734	1 077
1903	47	81	128	371	665	1 036
1902	36	76	112	384	673	1 057
1901	36	59	95	412	631	1 043
1900	70	28	98	467	663	1 130
1899	102	78	180	532	757	1 289
1898	149	127	276	523	868	1 391
1897	205	215	420	619	952	1 571
1896	161	382	543	465	1 026	1 491
1895	117	251	368	445	841	1 286
1894	73	234	307	555	846	1 401
1893	78	156	234	791	944	1 735
1892	128	167	295	974	1 514	2 488
1891	150	252	402	980	1 766	2 746
1890	161	270	431	1 079	1 874	2 953
1889	170	279	449	1 027	2 080	3 107
1888	121	309	430	956	1 916	2 872
1887	93	229	322	1 046	1 612	2 658
1886	77	114	191	1 204	1 728	2 932
1885	90	96	186	1 320	2 075	3 395
1884	54	145	199	1 362	2 259	3 601
1883	80	74	154	1 197	2 242	3 439
1882	123	121	244	1 451	1 782	3 233

vastaan vuosina 1882—1910.
sur l'eau-de-vie 1882—1910.

des affaires:				Henkilöiden luku. Nombre de personnes.			
Muunlaisia rikkomuksia. D'autre nature.			Kaikkiaan. Somme totale.	Syyteeseen pannutja. Inculpés.	Tuomitettuja. Condamnés.	Vapautettuja. Libérés.	Vielä syyteellä. vuoden lopussa. En incrimination au 31 déc.
Ratkaisematomia edell. vuodelta. Différes de l'an- née précédente.	Uusia. Nouvelles.	Yhteensä. Total.					
4	12	16	179	195	101	49	45
—	6	6	104	109	62	12	35
3	14	17	244	278	138	58	82
26	15	41	871	888	452	102	334
13	16	29	321	326	196	44	86
6	16	22	375	386	193	36	157
1	15	16	284	312	140	45	127
25	28	53	375	387	203	37	147
78	122	200	2 753	2 881	1 485	383	1 013
4	15	19	198	212	123	29	60
3	5	8	139	153	96	23	34
1	22	23	177	206	112	35	59
33	20	53	780	800	430	99	271
6	31	37	381	367	193	49	125
9	16	25	365	389	165	49	175
5	7	12	221	222	121	21	80
12	39	51	397	402	205	25	172
73	155	228	2 658	2 751	1 445	330	976
66	244	310	2 055	2 120	1 104	235	781
44	149	193	1 496	1 672	854	239	579
38	128	166	1 289	1 398	735	193	470
34	108	142	1 080	1 150	569	161	420
42	134	176	1 388	1 488	641	577	270
43	206	249	1 413	1 525	834	185	506
66	213	279	1 448	1 676	891	267	518
72	209	281	1 419	1 625	811	227	587
60	148	208	1 436	1 686	761	292	633
54	193	247	1 716	1 910	953	287	670
80	206	286	1 953	2 322	1 119	292	911
60	270	330	2 321	2 645	1 269	386	990
48	228	276	2 310	2 566	1 361	349	856
54	181	235	1 889	2 085	1 019	315	751
68	180	248	1 956	2 300	1 186	404	710
81	224	305	2 274	2 624	1 319	479	826
116	328	444	3 227	3 877	2 051	657	1 169
150	363	513	3 661	4 418	2 121	748	1 549
190	427	617	4 001	5 090	2 369	882	1 839
254	585	839	4 395	5 675	2 584	962	2 129
278	526	804	4 106	5 152	2 333	842	1 977
147	431	578	3 558	4 791	1 996	767	2 028
94	221	315	3 438	4 612	2 055	712	1 845
82	177	259	3 840	5 245	2 374	828	2 043
111	305	416	4 216	5 717	2 659	778	2 280
111	360	471	4 064	5 417	2 401	755	2 261
103	399	502	3 979	5 354	2 460	800	2 094

266. Maan vankiloissa säilytettyjen
Nombre de détenus dans

Vuonna. Année.	Jälellä vuoden alussa. Restant au 1 ^{er} janvier.			Vuoden kuluessa tulleita. Entrés pendant l'année.			
				Uusia. Nouveaux.		Muutettuja sekä oikeustoista ja sairaushuoneista y. m. takaisin palanneita. Réintégrés après transfert devant les tribunaux, des hôpitaux etc.	
	Hommes.	Miehiä. Femmes.	Naisia. Femmes.	Yhteensä. Total.	Hommes.	Miehiä. Femmes.	Naisia. Femmes.
1 1883.....	1 748	542	2 290	5 390	1 887	1 983	832
2 1884.....	1 473	428	1 901	5 619	1 786	1 497	564
3 1885.....	1 541	502	2 043	5 674	1 861	1 426	606
4 1886.....	1 554	539	2 093	6 127	1 947	1 519	548
5 1887.....	1 557	525	2 082	5 421	1 759	1 251	563
6 1888.....	1 495	541	2 039	5 321	1 605	1 043	482
7 1889.....	1 484	543	2 027	5 358	1 652	1 006	373
8 1890.....	1 450	554	2 004	5 386	1 809	932	435
9 1891.....	1 471	569	2 040	5 530	1 636	1 103	475
10 1892.....	1 581	531	2 112	6 750	1 909	1 261	448
11 1893.....	1 699	617	2 316	7 587	2 138	1 305	428
12 1894.....	1 811	630	2 441	6 967	1 963	1 537	449
13 1895.....	1 604	513	2 117	6 274	1 691	1 431	417
14 1896.....	1 863	617	2 480	6 359	1 658	1 304	391
15 1897.....	1 923	622	2 545	6 005	1 540	1 056	376
16 1898.....	1 986	623	2 609	6 655	1 526	1 115	369
17 1899.....	2 094	649	2 743	8 440	1 500	1 074	312
18 1900.....	2 071	593	2 664	7 418	1 264	1 113	280
19 1901.....	2 151	583	2 734	8 073	1 344	1 162	290
20 1902.....	2 267	587	2 854	8 372	1 436	1 386	323
21 1903.....	2 283	569	2 852	7 873	1 331	1 390	279
22 1904.....	2 172	517	2 689	6 750	1 220	1 488	290
23 1905.....	1 650	363	2 013	6 879	1 105	1 565	277
24 1906.....	1 986	431	2 417	8 048	1 125	2 099	301
25 1907.....	2 353	433	2 786	9 368	1 200	2 308	420
26 1908.....	2 607	505	3 112	11 477	1 457	2 429	505
27 1909.....	2 938	535	3 473	11 986	1 546	2 282	515

¹⁾ Tähän luettuna myöskin ne, jotka ovat vapautetut armollisten armahduskirjain nojalla 22 p:ltä 1906. — Y compris les détenus libérés en vertu des décrets d'amnistie du 27 mai 1883, du

henkilöiden luku vuosina 1883—1909.
les prisons 1883—1909.

Vuoden kuluessa poislaskettuja. — Sortis pendant l'année.														Jälellä vuoden lopussa. Restant au 31 décembre.		
Syyttömäksi julistettuja tai muuten irtipäästettyjä. Acquittés ou relâchés.	Armon saaneita. ¹⁾ Graciés. ¹⁾		Ehdollisesti vapautettuja. Conditionnement libérés.	Rangaistusajan päätyttyä. Libérés à l'expiration de leur peine.	Muutettuja sekä sairaushuoneisiin ja tutkint. y. m. lähetettyjä. Transférés, remis aux autorités etc.	Kuolleita ja karanneita. Morts et évadés.										
Hommes.	Miehiä. Femmes.	Naisia. Femmes.	Hommes.	Miehiä. Femmes.	Naisia. Femmes.	Hommes.	Miehiä. Femmes.	Naisia. Femmes.	Hommes.	Miehiä. Femmes.	Naisia. Femmes.	Yhteensä. Total.				
1 1883.....	1 787	907	610	212	—	—	3 002	858	2 135	833	114	23	1 473	428	1 901	1
2 1884.....	1 646	662	548	137	—	—	3 160	886	1 635	581	89	10	1 541	502	2 043	2
3 1885.....	1 521	483	35	31	—	—	3 929	1 284	1 485	595	117	37	1 554	539	2 093	3
4 1886.....	1 972	768	24	28	—	—	3 848	1 125	1 698	575	101	18	1 557	525	2 082	4
5 1887.....	1 381	539	16	9	—	—	3 907	1 153	1 379	587	51	15	1 495	544	2 039	5
6 1888.....	1 156	403	13	3	—	—	4 064	1 173	1 113	492	29	17	1 484	543	2 027	6
7 1889.....	1 138	487	8	—	—	—	4 130	1 126	1 076	386	46	15	1 450	554	2 004	7
8 1890.....	1 192	559	12	1	—	—	4 077	1 205	987	447	29	17	1 471	569	2 040	8
9 1891.....	1 331	509	28	31	—	—	3 858	1 081	1 271	489	35	39	1 581	531	2 112	9
10 1892.....	1 353	583	38	26	—	—	5 011	1 188	1 450	465	41	9	1 699	617	2 316	10
11 1893.....	1 675	697	55	27	—	—	5 515	1 367	1 492	452	43	10	1 811	630	2 441	11
12 1894.....	1 582	608	609	231	42	12	4 729	1 197	1 707	476	42	5	1 604	513	2 117	12
13 1895.....	1 343	525	2 138	525	40	—	2 281	507	1 617	442	27	5	1 863	617	2 480	13
14 1896.....	1 241	473	392	121	12	1	4 438	1 023	1 493	422	27	4	1 923	622	2 545	14
15 1897.....	1 027	370	107	52	30	1	4 572	1 090	1 240	395	22	7	1 986	623	2 609	15
16 1898.....	1 202	403	53	34	31	6	4 996	1 037	1 343	384	37	5	2 094	649	2 743	16
17 1899.....	1 180	393	44	26	63	16	7 007	1 101	1 215	326	28	6	2 071	593	2 664	17
18 1900.....	1 170	326	43	16	48	22	5 915	887	1 248	299	27	4	2 151	583	2 734	18
19 1901.....	1 149	409	27	6	89	47	6 495	833	1 330	328	29	7	2 267	587	2 854	19
20 1902.....	1 516	430	8	—	98	47	6 547	949	1 547	344	26	7	2 283	569	2 852	20
21 1903.....	1 646	455	17	—	84	43	5 983	857	1 604	303	40	4	2 172	517	2 689	21
22 1904.....	1 670	427	923	224	65	37	4 463	669	1 622	304	17	3	1 650	363	2 013	22
23 1905.....	2 535	532	2	—	7	4	3 798	481	1 742	296	25	1	1 985	431	2 416	23
24 1906.....	2 158	364	185	47	84	21	5 052	672	2 281	316	20	4	2 353	433	2 786	24
25 1907.....	2 124	452	59	25	57	10	6 581	604	2 571	454	30	3	2 607	505	3 112	25
26 1908.....	2 143	529	17	10	84	23	8 480	825	2 829	541	22	4	2 938	535	3 473	26
27 1909.....	2 026	510	7	1	138	43	9 263	946	2 701	566	19	5	3 052	525	3 577	27

toukok. 27 p:ltä 1883, marrask. 26 p:ltä 1894, toukok. 26 p:ltä 1896, elok. 27 p:ltä 1904 sekä elok. 26 novembre 1894, du 26 mai 1896, du 27 août 1904 et du 22 août 1906.

267. Maan vankiloissa säilytettyjen

Nombre de détenus dans

Vankilat. Lieu de prison.	Jälellä vuoden alussa. Restant au 1 ^{er} janvier.			Vuoden kuluessa tulleita. Entrés pendant l'année.				
				Uusia. Nouveaux.		Muutettuja sekä oikeustoista ja sairaushuoneista y. m. takaisin palanneita. Réintégrés après transfert devant les tribunaux, des hôpitaux etc.		
	Yhteensä. Total.	Naisia. Femmes.	Miehiä. Hommes.	Naisia. Femmes.	Miehiä. Hommes.	Naisia. Femmes.	Miehiä. Hommes.	Naisia. Femmes.
1 Helsingin kuritushuone ²⁾	573	—	573	2	—	437	—	—
2 Turun »	772	—	772	—	—	141	—	—
3 Hämeenlinnan » ja työvankila ³⁾ ..	—	341	341	—	2	—	240	—
4 Lappeenrannan työvankila ³⁾	205	—	205	—	—	277	—	—
5 Helsingin lääninvankila ⁴⁾	273	57	330	3 844	452	232	41	—
6 Turun »	236	37	273	1 798	192	173	39	—
7 Hämeenlinnan »	179	25	204	1 142	158	194	35	—
8 Viipurin »	231	24	255	2 406	371	332	52	—
9 Mikkelin »	85	11	96	519	79	128	35	—
10 Kuopion »	128	14	142	764	97	180	39	—
11 Nikolainkaupungin »	162	14	176	838	112	128	27	—
12 Oulun »	91	12	103	579	75	59	7	—
13 Kastelholman kihlakunnanvankila ⁵⁾	1	—	1	10	—	—	—	—
14 Kajaanin »	—	—	—	56	7	1	—	—
15 Kittilän »	2	—	2	28	1	—	—	—
16 Yhteensä	2 938	535	3 473	11 986	1 546	2 282	515	—

¹⁾ Tähän luettuina myöskin ne, jotka ovat vapautetut armoll. armahduskirj. nojalla. — Y compris travail public. — ²⁾ Prison départementale. — ³⁾ Prison de bailliage.

henkilöiden luku vuonna 1909.

les prisons en 1909.

Vuoden kuluessa poislaskettuja. — Sortis pendant l'année.													Jälellä vuoden lopussa. Restant au 31 décembre.		
Syyttömäksi julistettuja tai muuten irtipäästettyjä. Acquittés ou relâchés.	Armon saaneita. ¹⁾ Graciés. ¹⁾		Ehdollisesti vapautettuja. Conditionnellement libérés.	Rangaistusajan päätyttyä. Libérés à l'expiration de leur peine.	Muutettuja sekä sairaushuoneisiin ja tutkint. y. m. lähetettyjä. Transférés, remis aux autorités etc.		Kuolleita ja karanneita. Morts et évadés.								
Hommes. Miehiä.	Naisia. Femmes.	Hommes. Miehiä.	Naisia. Femmes.	Hommes. Miehiä.	Naisia. Femmes.	Hommes. Miehiä.	Naisia. Femmes.	Hommes. Miehiä.	Naisia. Femmes.	Hommes. Miehiä.	Naisia. Femmes.	Yhteensä. Total.			
—	—	—	—	2	—	328	—	25	—	4	—	653	—	653	1
—	—	5	—	134	—	33	—	3	—	2	—	736	—	736	2
—	—	—	1	—	43	—	175	—	11	—	3	—	350	350	3
—	—	—	—	—	—	183	—	2	—	3	—	294	—	294	4
395	102	1	—	—	—	2 894	170	782	215	1	—	276	63	339	5
211	62	—	—	—	—	1 520	121	246	55	—	—	230	30	260	6
244	56	—	—	—	—	869	81	203	64	1	1	198	16	214	7
633	136	1	—	—	—	1 208	141	892	146	4	1	231	23	254	8
144	45	—	—	1	—	399	58	101	15	—	—	87	7	94	9
199	62	—	—	—	—	642	54	112	21	2	—	117	13	130	10
167	45	—	—	1	—	696	79	123	13	1	—	140	16	156	11
25	—	—	—	—	—	422	61	201	26	1	—	80	7	87	12
2	—	—	—	—	—	3	—	5	—	—	—	1	—	1	13
4	2	—	—	—	—	44	5	1	—	—	—	8	—	8	14
2	—	—	—	—	—	22	1	5	—	—	—	1	—	1	15
2 026	510	7	1	138	43	9 263	946	2 701	566	19	5	3 052	525	3 577	16

les détenus libérés en vertu des décrets d'amnistie. — ²⁾ Maison de travail forcé. — ³⁾ Maison de

268. Eri vankiryhmäin suuruus ja muutokset niissä vuosina 1901—1909.

Nombre et changements dans les diverses catégories de prisonniers 1901—1909.

	Rangaistusvankeja. Condamnés à l'internement.						Sakkorangaistuksen sovittajia. Pour paiement d'amendes.			Työvankeja. Condamnés aux travaux publics dans les maisons correctionnelles.			Yhteensä. Total.		
	Kritushuonevankeja. Dans les maisons centrales.			Vankeusrangaistus- vankeja. Dans les prisons.			Sexe masculin.	Miespuolisia.	Sexe féminin.	Sexe masculin.	Miespuolisia.	Sexe féminin.	Sexe masculin.	Miespuolisia.	Sexe féminin.
	Sexe masculin.	Miespuolisia.	Sexe féminin.	Sexe masculin.	Miespuolisia.	Sexe féminin.									
1901.															
Jälellä olevia vuoden alussa — Au commencement de l'année	1 279	347	1 626	391	61	452	179	21	200	105	123	228	1 954	552	2 506
Vuoden kuluessa tulleita — Entrés pendant l'année . . .	625	108	733	1 137	167	1 304	4 874	490	5 364	126	132	258	6 762	897	7 659
Vuoden kuluessa poispäässeitä — Sortis pendant l'année . .	591	136	727	1 144	157	1 301	4 849	490	5 339	115	122	237	6 699	905	7 604
1902.															
Jälellä olevia vuoden alussa . .	1 313	319	1 632	384	71	455	204	21	225	116	133	249	2 017	544	2 561
Vuoden kuluessa tulleita	619	106	725	1 139	163	1 302	4 862	571	5 433	189	171	360	6 809	1 011	7 820
» » poispäässeitä	627	132	759	1 140	168	1 308	4 866	569	5 435	169	159	328	6 802	1 028	7 830
1903.															
Jälellä olevia vuoden alussa . .	1 305	293	1 598	383	66	449	200	23	223	136	145	281	2 024	527	2 551
Vuoden kuluessa tulleita	609	102	711	951	163	1 114	4 447	501	4 948	153	118	271	6 160	884	7 044
» » poispäässeitä	638	103	741	993	162	1 155	4 426	501	4 927	150	156	306	6 207	922	7 129
1904.															
Jälellä olevia vuoden alussa . .	1 276	292	1 568	341	67	408	221	23	244	139	107	246	1 977	489	2 466
Vuoden kuluessa tulleita	609	101	710	872	148	1 020	3 156	391	3 547	124	96	220	4 761	736	5 497
» » poispäässeitä	901	183	1 084	947	165	1 112	3 297	402	3 699	211	157	368	5 356	907	6 263
1905.															
Jälellä olevia vuoden alussa . .	984	210	1 194	266	50	316	80	12	92	53	46	99	1 383	318	1 701
Vuoden kuluessa tulleita	741	112	853	897	175	1 072	3 093	338	3 431	73	96	169	4 804	721	5 525
» » poispäässeitä	595	95	690	851	157	1 008	3 011	326	3 337	66	67	133	4 523	645	5 168
1906.															
Jälellä olevia vuoden alussa . .	1 130	227	1 357	312	68	380	162	24	186	60	75	135	1 664	394	2 058
Vuoden kuluessa tulleita	727	100	827	1 067	159	1 226	3 580	340	3 920	263	138	401	5 637	737	6 374
» » poispäässeitä	658	99	757	995	171	1 166	3 550	347	3 897	233	135	368	5 436	752	6 188
1907.															
Jälellä olevia vuoden alussa . .	1 199	228	1 427	384	56	440	192	17	209	90	78	168	1 865	379	2 244
Vuoden kuluessa tulleita	785	141	926	1 191	170	1 361	4 947	319	5 266	186	117	303	7 109	747	7 856
» » poispäässeitä	643	88	731	1 108	149	1 257	4 918	313	5 231	152	105	257	6 821	655	7 476
1908.															
Jälellä olevia vuoden alussa . .	1 341	281	1 622	467	77	544	221	23	244	124	90	214	2 153	471	2 624
Vuoden kuluessa tulleita	970	111	1 081	1 331	220	1 551	6 670	386	7 056	229	177	406	9 200	894	10 094
» » poispäässeitä	654	114	768	1 251	207	1 458	6 621	394	7 015	242	159	401	8 768	874	9 642
1909.															
Jälellä olevia vuoden alussa . .	1 657	278	1 935	547	90	637	270	15	285	111	108	219	2 585	491	3 076
Vuoden kuluessa tulleita	923	133	1 056	1 335	199	1 534	7 207	503	7 710	245	179	424	9 710	1 014	10 724
» » poispäässeitä	832	126	958	1 371	213	1 584	7 152	498	7 650	211	175	386	9 566	1 012	10 578

269. Vastatulleet kuritushuonevangit iän ja
Prisonniers entrés dans les maisons centrales

	1901.				1902.				1903.				1904.			
	Miespuolisia. Sexe masculin.	Naispuolisia. Sexe féminin.	Mol. sukupuol. Les deux sexes.	%	Miespuolisia. Sexe masculin.	Naispuolisia. Sexe féminin.	Mol. sukupuol. Les deux sexes.	%	Miespuolisia. Sexe masculin.	Naispuolisia. Sexe féminin.	Mol. sukupuol. Les deux sexes.	%	Miespuolisia. Sexe masculin.	Naispuolisia. Sexe féminin.	Mol. sukupuol. Les deux sexes.	%
1 Koko luku — Nombre total	625	108	733	100	619	106	725	100	609	102	711	100	609	101	710	100
Ikä:																
<i>Age:</i>																
2 15—18 vuotta — ans....	12	2	14	1.9	12	—	12	1.7	12	—	12	1.7	18	4	22	3.1
3 18—21 »	96	9	105	14.3	100	13	113	15.6	85	10	95	13.4	91	5	96	13.5
4 21—25 »	181	24	205	28.0	197	26	223	30.8	192	24	216	30.4	192	21	213	30.0
5 25—30 »	111	22	133	18.1	104	23	127	17.5	118	22	140	19.7	116	26	142	20.0
6 30—40 »	132	26	158	21.6	118	24	142	19.6	129	26	155	21.8	114	22	136	19.2
7 40—50 »	63	18	81	11.1	58	11	69	9.5	49	18	67	9.4	46	20	66	9.3
8 50—60 »	27	7	34	4.6	23	7	30	4.1	18	—	18	2.5	27	3	30	4.2
9 60—70 »	3	—	3	0.4	6	2	8	1.1	5	2	7	1.0	5	—	5	0.7
10 Yli 70 »	—	—	—	—	1	—	1	0.1	1	—	1	0.1	—	—	—	—
Siviilisääty:																
<i>Etat civil:</i>																
11 Naineita, joilla oli lapsia — Mariés, avec enfants	133	15	148	20.2	126	18	144	19.9	123	15	138	19.4	110	19	129	18.2
12 Naineita, lapsettomia — Mariés, sans enfants..	32	5	37	5.0	31	4	35	4.8	31	1	32	4.5	33	6	39	5.5
13 Leskiä, joilla oli lapsia — Veufs et veuves avec enfants	11	4	15	2.0	12	4	16	2.2	8	3	11	1.5	8	—	8	1.1
14 Leskiä, lapsettomia — Veufs et veuves, sans enfants	6	1	7	1.0	3	1	4	0.5	6	2	8	1.1	3	—	3	0.4
15 Avioeron saaneita, joilla oli lapsia — Divorcés avec enfants.....	2	—	2	0.3	3	2	5	0.7	3	1	4	0.6	2	2	4	0.6
16 Avioeron saaneita, lap- settomia — Divorcés sans enfants.....	—	—	—	—	2	—	2	0.3	—	2	2	0.3	3	—	3	0.4
17 Naimattomia — Non ma- riés	441	83	524	71.5	442	77	519	71.6	438	78	516	72.6	450	74	524	73.8

siviilisäädyn mukaan ryhmitettyinä, vuosina 1901—1909.
1901—1909. Répartition d'après l'âge et l'état civil.

	1905.				1906.				1907.				1908.				1909.				
	Miespuolisia. Sexe masculin.	Naispuolisia. Sexe féminin.	Mol. sukupuol. Les deux sexes.	%	Miespuolisia. Sexe masculin.	Naispuolisia. Sexe féminin.	Mol. sukupuol. Les deux sexes.	%	Miespuolisia. Sexe masculin.	Naispuolisia. Sexe féminin.	Mol. sukupuol. Les deux sexes.	%	Miespuolisia. Sexe masculin.	Naispuolisia. Sexe féminin.	Mol. sukupuol. Les deux sexes.	%	Miespuolisia. Sexe masculin.	Naispuolisia. Sexe féminin.	Mol. sukupuol. Les deux sexes.	%	
	730	112	842	100	725	100	825	100	785	141	926	100	968	111	1079	100	919	132	1051	100	1
	25	1	26	3.1	21	1	22	2.7	27	—	27	2.9	14	1	15	1.4	21	1	22	2.1	2
	113	12	125	14.8	120	14	134	16.2	123	20	143	15.4	161	17	178	16.5	178	18	196	18.6	3
	210	28	238	28.3	226	30	256	31.0	250	43	293	31.6	288	35	323	29.9	299	43	342	32.5	4
	120	18	138	16.4	119	20	139	16.9	158	23	181	19.6	171	16	187	17.3	154	19	173	16.5	5
	145	26	171	20.3	140	16	156	18.9	137	27	164	17.7	193	22	215	19.9	164	23	187	17.8	6
	72	20	92	10.9	62	13	75	9.1	63	19	82	8.9	83	11	94	8.7	62	15	77	7.3	7
	35	5	40	4.8	31	4	35	4.2	23	6	29	3.1	41	5	46	4.3	35	10	45	4.3	8
	10	2	12	1.4	5	2	7	0.9	4	3	7	0.8	17	4	21	2.0	3	3	6	0.6	9
	—	—	—	—	1	—	1	0.1	—	—	—	—	—	—	—	—	3	—	3	0.3	10
	120	17	137	16.3	125	13	138	16.8	122	23	145	15.7	190	17	207	19.2	172	11	183	17.4	11
	38	8	46	5.5	40	6	46	5.6	46	9	55	5.9	69	6	75	6.9	54	11	65	6.2	12
	10	6	16	1.9	11	5	16	1.9	11	9	20	2.2	17	5	22	2.0	10	13	23	2.2	13
	10	1	11	1.3	4	2	6	0.7	5	1	6	0.6	12	3	15	1.4	10	1	11	1.0	14
	1	3	4	0.5	—	—	—	—	2	2	4	0.4	2	2	4	0.4	2	—	2	0.2	15
	3	—	3	0.3	5	—	5	0.6	2	—	2	0.2	2	—	2	0.2	4	1	5	0.5	16
	548	77	625	74.2	540	74	614	74.4	597	97	694	75.0	676	78	754	69.9	667	95	762	72.5	17

270. Vastatulleet kuritushuonevangit, aikaisempain rangaistusten sekä
Prisonniers entrés dans les maisons centrales 1901—1909. Répartition

	1901.				1902.				1903.				1904.			
	Mol. sukupuoli. Les deux sexes. Naispuolisia. Sexe féminin. Miespuolisia. Sexe masculin.	%	Mol. sukupuoli. Les deux sexes. Naispuolisia. Sexe féminin. Miespuolisia. Sexe masculin.	%	Mol. sukupuoli. Les deux sexes. Naispuolisia. Sexe féminin. Miespuolisia. Sexe masculin.	%	Mol. sukupuoli. Les deux sexes. Naispuolisia. Sexe féminin. Miespuolisia. Sexe masculin.	%	Mol. sukupuoli. Les deux sexes. Naispuolisia. Sexe féminin. Miespuolisia. Sexe masculin.	%	Mol. sukupuoli. Les deux sexes. Naispuolisia. Sexe féminin. Miespuolisia. Sexe masculin.	%	Mol. sukupuoli. Les deux sexes. Naispuolisia. Sexe féminin. Miespuolisia. Sexe masculin.	%		
1 Koko luku — Nombre total.....	625	108	733	100	619	106	725	100	609	102	711	100	609	101	710	100
Aikaisemmat rangaistukset:																
<i>Peines antérieurement subies:</i>																
2 Henkilöitä, joita ei ole ennen rangaistu tai yleisessä työssä pidetty — Non punis	298	47	345	47.1	288	66	354	48.8	270	56	326	45.8	280	53	333	46.9
Ennen rangaistuja tai yleisessä työssä pidettyjä: — Punis:																
3 a) Kuritush-rang. ja työvankeutta kärsineitä — Réclusion et travaux publics.....	32	8	40	5.5	24	8	32	4.4	16	8	24	3.4	21	5	26	3.7
4 b) Kuritushuonerang. kärsineitä — Réclusion.....	107	19	126	17.2	150	13	163	22.5	150	15	165	23.2	135	18	153	21.5
5 c) Vankeusrangaistusta ja työvank. kärsineitä — Prison et travaux publics.....	10	3	13	1.8	7	1	8	1.1	8	3	11	1.5	10	12	22	3.1
6 d) Vankeusrangaistusta kärsineitä — Prison.....	106	13	119	16.2	113	14	127	17.5	124	14	138	19.4	121	9	130	18.3
7 e) Muuta kuin vapausrangaistusta ja työvank. kärsineitä — Autres peines que les peines afflictives et infamantes	6	—	6	0.8	4	—	4	0.6	3	1	4	0.6	—	1	1	0.2
8 f) Muuta kuin vapausrang. kärsineitä — Autres peines que les peines afflictives..	60	15	75	10.2	30	2	32	4.4	32	4	36	5.1	36	1	37	5.2
9 g) Työvankeutta kärsineitä — Travaux publics.....	6	3	9	1.2	3	2	5	0.7	6	1	7	1.0	6	2	8	1.1
Kuritushuonerangaistuksen pituus:																
<i>Durée de la réclusion:</i>																
10 Elinaika — La vie.....	21	4	25	3.4	25	5	30	4.1	9	8	17	2.4	7	3	10	1.4
11 12 vuotta tai määrätty pitempi aika — 12 ans ou plus	1	—	1	0.1	6	1	7	1.0	7	1	8	1.1	5	1	6	0.8
12 8:sta—12 vuoteen — De 8 à 12 ans	7	—	7	1.0	12	2	14	1.9	19	3	22	3.1	17	—	17	2.4
13 4:stä—8 vuoteen	75	29	104	14.2	71	31	102	14.1	85	31	116	16.3	76	31	107	15.1
14 2:sta—4 »	121	28	149	20.3	127	30	157	21.7	152	20	172	24.2	129	21	150	21.1
15 1:stä—2 »	193	21	214	29.2	203	17	220	30.3	159	20	179	25.2	200	18	218	30.7
16 6 kuukaudesta — 1 vuoteen — De 6 mois à moins d'un an	207	26	233	31.8	174	20	194	26.8	176	19	195	27.4	175	27	202	28.5
17 Alle 6 kuukautta — Moins de 6 mois	—	—	—	—	1	—	1	0.1	2	—	2	0.3	—	—	—	—

kuritushuonerangaistuksen pituuden mukaan ryhmitettyinä, vuosina 1901—1909.
d'après les pénalités antérieures et la durée de la réclusion.

	1905.				1906.				1907.				1908.				1909.			
	Mol. sukupuoli. Les deux sexes. Naispuolisia. Sexe féminin. Miespuolisia. Sexe masculin.	%	Mol. sukupuoli. Les deux sexes. Naispuolisia. Sexe féminin. Miespuolisia. Sexe masculin.	%	Mol. sukupuoli. Les deux sexes. Naispuolisia. Sexe féminin. Miespuolisia. Sexe masculin.	%	Mol. sukupuoli. Les deux sexes. Naispuolisia. Sexe féminin. Miespuolisia. Sexe masculin.	%	Mol. sukupuoli. Les deux sexes. Naispuolisia. Sexe féminin. Miespuolisia. Sexe masculin.	%	Mol. sukupuoli. Les deux sexes. Naispuolisia. Sexe féminin. Miespuolisia. Sexe masculin.	%	Mol. sukupuoli. Les deux sexes. Naispuolisia. Sexe féminin. Miespuolisia. Sexe masculin.	%	Mol. sukupuoli. Les deux sexes. Naispuolisia. Sexe féminin. Miespuolisia. Sexe masculin.	%	Mol. sukupuoli. Les deux sexes. Naispuolisia. Sexe féminin. Miespuolisia. Sexe masculin.	%		
730	112	842	100	725	100	825	100	785	141	926	100	968	111	1079	100	919	132	1051	100	
283	62	345	41.0	333	56	389	47.2	364	86	450	48.6	508	73	581	53.9	444	83	527	50.2	
35	14	49	5.8	26	9	35	4.2	38	11	49	5.3	14	7	21	1.9	28	9	37	3.5	
198	13	211	25.1	185	16	201	24.4	181	9	190	20.5	193	13	206	19.1	213	14	227	21.6	
20	4	24	2.9	9	5	14	1.7	13	13	26	2.8	13	2	15	1.4	13	3	16	1.5	
133	11	144	17.1	104	12	116	14.1	124	12	136	14.7	143	11	154	14.3	141	20	161	15.3	
3	1	4	0.5	28	—	28	3.4	3	—	3	0.3	33	—	33	3.1	15	—	15	1.4	
53	2	55	6.5	39	1	40	4.8	44	4	48	5.2	62	—	62	5.7	57	—	57	5.4	
5	5	10	1.1	1	1	2	0.2	18	6	24	2.6	2	5	7	0.6	8	3	11	1.1	
1	2	3	0.4	5	1	6	0.7	12	2	14	1.5	34	2	36	3.3	17	3	20	1.9	
10	2	12	1.4	4	—	4	0.5	5	—	5	0.6	7	—	7	0.6	4	1	5	0.5	
16	4	20	2.4	17	1	18	2.2	25	1	26	2.8	24	4	28	2.6	18	—	18	1.7	
105	41	146	17.3	124	36	160	19.4	97	29	126	13.6	128	27	155	14.4	121	30	151	14.4	
175	23	198	23.5	151	21	172	20.9	207	38	245	26.5	296	22	318	29.5	203	32	235	22.4	
215	15	230	27.3	197	17	214	25.9	226	28	254	27.4	223	20	243	22.5	251	27	278	26.4	
208	25	233	27.7	223	24	247	29.9	212	43	255	27.5	256	36	292	27.1	304	38	342	32.5	
—	—	—	—	4	—	4	0.5	1	—	1	0.1	—	—	—	—	1	1	2	0.2	

271. Katsaus kunnallisen vaivahoidon elättämien ja avustamain henkilöiden lukuun vuosina 1890—1909.

Nombre des indigents entretenus et secourus par les communes 1890—1909.

	Köyhäinhoitolaitoksissa elätettyjä. Entretenus dans les asiles de charité.		Elätteelle annettuja. Entretenus chez des particuliers.		Ruotuvaivaisia. Pauvres ambulants entretenus tour à tour chez les propriétaires fonciers.		Henkilöitä, jotka ovat saaneet vuotuista apua. Recevant un secours permanent.		Henkilöitä, jotka ovat saaneet satunnaista apua. Secourus temporairement.		Yhteensä köyhäinhuoidon elättämiä ja avustamia. Total des individus entretenus et secourus.				Prosenttia väkiluvusta. % de la population.
	15 vuotta nuorempia. Enfants.	15 vuotta vanhempiä. Adultes.	15 vuotta nuorempia. Enfants.	15 vuotta vanhempiä. Adultes.	15 vuotta nuorempia. Enfants.	15 vuotta vanhempiä. Adultes.	15 vuotta nuorempia. Enfants.	15 vuotta vanhempiä. Adultes.	15 vuotta nuorempia. Enfants.	15 vuotta vanhempiä. Adultes.	15 vuotta nuorempia. Enfants.	15 vuotta vanhempiä. Adultes.	Yhteensä. Total.		
Kaupungeissa. <i>Villes.</i>															
1890.....	397	1 527	795	619	—	1	1 686	2 264	351	2 321	3 229	6 732	9 961	4.23	
1891.....	484	1 835	855	518	—	—	1 631	2 477	480	2 357	3 450	7 187	10 637	4.35	
1892.....	638	1 962	1 311	756	—	—	1 184	2 409	580	3 570	3 713	8 697	12 410	4.95	
1893.....	605	2 043	1 065	548	—	2	1 808	2 800	783	4 759	4 261	10 152	14 413	5.59	
1894.....	594	2 068	1 189	540	—	—	1 967	3 168	693	3 353	4 443	9 129	13 572	5.14	
1895.....	550	1 834	1 183	464	—	—	1 230	3 088	661	2 737	3 624	8 123	11 747	4.31	
1896.....	440	2 151	1 184	488	—	—	1 200	2 774	663	2 209	3 487	7 622	11 109	3.95	
1897.....	374	2 263	1 196	480	—	3	1 110	2 257	1 320	2 096	4 000	7 099	11 099	3.81	
1898.....	315	2 049	1 224	428	—	3	698	2 065	353	1 467	2 590	6 012	8 602	2.84	
1899.....	288	2 079	1 206	379	—	—	651	1 731	378	1 869	2 523	6 058	8 581	2.71	
1900.....	314	2 274	1 194	452	—	—	574	2 436	209	1 336	2 291	6 498	8 789	2.57	
1901.....	280	2 288	1 286	381	—	—	611	2 347	225	1 688	2 402	6 704	9 106	2.61	
1902.....	311	2 262	1 246	378	—	—	872	2 303	506	1 784	2 935	6 727	9 662	2.69	
1903.....	376	2 753	1 324	451	—	—	934	3 009	456	2 134	3 090	8 347	11 437	3.08	
1904.....	389	2 936	1 246	469	—	—	760	1 882	479	2 816	2 874	8 103	10 977	2.86	
1905.....	413	3 125	1 273	425	—	—	930	1 762	385	2 758	3 001	8 070	11 071	2.80	
1906.....	407	3 311	1 330	439	—	—	920	2 078	483	2 901	3 140	8 729	11 869	2.91	
1907.....	334	3 126	1 325	430	—	—	514	2 006	359	2 957	2 532	8 519	11 051	2.60	
1908.....	451	3 151	1 365	421	—	—	1 108	2 153	726	3 581	3 650	9 306	12 956	2.95	
1909.....	474	3 577	1 561	403	—	—	1 309	2 272	777	3 880	4 121	10 132	14 253	3.16	

	Maaseudulla. <i>Communes rurales.</i>		Koko maassa. <i>Pays entier.</i>		Maaseudulla. <i>Communes rurales.</i>		Koko maassa. <i>Pays entier.</i>		Maaseudulla. <i>Communes rurales.</i>		Koko maassa. <i>Pays entier.</i>		Maaseudulla. <i>Communes rurales.</i>		Koko maassa. <i>Pays entier.</i>		Prosenttia väkiluvusta. % de la population.
	15 vuotta nuorempia. Enfants.	15 vuotta vanhempiä. Adultes.	15 vuotta nuorempia. Enfants.	15 vuotta vanhempiä. Adultes.	15 vuotta nuorempia. Enfants.	15 vuotta vanhempiä. Adultes.	15 vuotta nuorempia. Enfants.	15 vuotta vanhempiä. Adultes.	15 vuotta nuorempia. Enfants.	15 vuotta vanhempiä. Adultes.	15 vuotta nuorempia. Enfants.	15 vuotta vanhempiä. Adultes.	15 vuotta nuorempia. Enfants.	15 vuotta vanhempiä. Adultes.	15 vuotta nuorempia. Enfants.	15 vuotta vanhempiä. Adultes.	
1890.....	820	1 484	7 537	8 460	2 733	6 733	8 337	13 355	7 248	12 889	26 675	42 921	69 596	3.24			
1891.....	926	1 633	7 504	9 165	2 780	5 849	9 116	14 102	7 788	14 392	28 114	45 141	73 255	3.38			
1892.....	1 413	2 207	7 995	9 756	2 951	6 277	9 596	15 127	9 490	19 382	31 445	52 749	84 194	3.86			
1893.....	2 583	3 937	9 660	11 769	2 217	5 042	10 247	16 504	10 661	23 261	35 368	60 513	95 881	4.37			
1894.....	1 903	3 732	9 995	12 421	2 246	3 697	8 552	15 861	7 840	18 334	30 536	54 045	84 581	3.81			
1895.....	1 507	3 941	10 796	12 343	1 489	2 961	6 315	15 582	5 660	15 026	25 767	49 853	75 620	3.36			
1896.....	1 396	3 917	10 658	12 950	1 023	2 451	4 957	14 279	4 947	13 858	22 981	47 455	70 436	3.10			
1897.....	1 267	4 402	9 755	12 271	957	2 116	4 401	13 348	3 637	11 865	20 017	44 002	64 019	2.78			
1898.....	1 125	4 271	9 455	11 961	697	1 825	3 778	12 696	3 719	11 373	18 774	42 126	60 900	2.61			
1899.....	1 282	4 621	8 638	11 652	733	1 596	3 554	12 744	2 529	11 455	16 736	42 068	58 804	2.49			
1900.....	1 187	5 403	9 037	12 806	693	1 360	3 689	13 030	2 889	12 435	17 495	45 034	62 529	2.64			
1901.....	1 169	5 249	9 047	12 793	688	1 167	3 418	12 871	2 844	13 068	17 166	45 148	62 314	2.60			
1902.....	1 357	5 871	9 387	12 847	557	1 040	3 080	13 152	3 350	14 518	17 731	47 428	65 159	2.69			
1903.....	1 179	5 895	9 788	13 253	535	716	3 288	12 504	3 594	15 372	18 384	47 740	66 124	2.70			
1904.....	1 416	6 707	9 804	12 730	349	796	3 449	13 373	3 320	14 845	18 338	48 451	66 789	2.70			
1905.....	1 427	6 924	9 951	12 806	98	777	3 153	13 458	4 222	15 338	18 851	49 303	68 154	2.73			
1906.....	1 253	6 807	10 104	12 204	111	561	3 113	13 564	4 179	13 953	18 760	47 089	65 849	2.61			
1907.....	1 197	7 362	10 028	11 916	80	536	3 687	14 156	4 903	14 416	19 895	48 386	68 281	2.68			
1908.....	1 156	7 424	10 528	13 088	93	458	3 537	14 077	4 346	15 438	19 660	50 485	70 145	2.72			
1909.....	1 156	8 009	10 421	11 356	101	412	3 860	14 468	5 131	14 835	20 669	49 080	69 749	2.67			

272. Katsaus kunnallisen vaivashoidon kulunkeihin vuosina 1890—1909.

Aperçu des dépenses des communes pour l'assistance publique 1890—1909.

	Menot köyhäinhoidon- sissa eläetystä. Dépenses pour l'entretien des pauvres en asiles de charité.	Menot eläetulle ammentusta. Dépenses pour l'entretien des pauvres chez des parti- culiers.	Menot ruokivaivaisista. Entretien des ambulants.	Vuosiavustukset. Montant des secours annuels.	Satunnaiset avustukset. Montant des secours accidentels.	Viteensä kulujia. Total des frais.	Keskiarvo Par habitant.	
							Smf.	7m.
Kaupungeissa.								
<i>Villes.</i>								
1890.....	187 598	129 656	45	166 514	58 842	542 655	3	31
1891.....	246 978	119 569	—	177 664	56 039	600 250	3	45
1892.....	301 276	143 512	—	164 849	71 785	681 422	3	72
1893.....	291 329	140 471	210	201 033	82 229	715 272	3	77
1894.....	278 315	159 376	—	205 670	67 862	711 223	3	69
1895.....	284 513	206 805	—	208 447	60 725	760 580	3	79
1896.....	340 120	177 737	—	197 830	69 674	785 361	3	79
1897.....	334 333	197 197	747	166 915	62 441	761 633	3	61
1898.....	338 299	189 322	1 583	149 059	80 626	758 889	3	50
1899.....	447 082	177 308	—	146 243	85 841	856 474	3	71
1900.....	479 713	184 598	—	200 023	52 762	917 096	3	69
1901.....	487 920	196 073	—	205 684	63 129	952 806	3	73
1902.....	539 213	196 677	—	210 416	68 878	1 015 184	3	82
1903.....	517 638	213 349	—	240 135	74 882	1 046 004	3	82
1904.....	541 064	207 045	—	177 394	143 545	1 069 548	3	79
1905.....	604 643	206 361	—	178 908	142 598	1 132 510	3	86
1906.....	623 361	210 114	—	196 822	154 603	1 184 900	3	91
1907.....	714 528	217 070	—	206 891	201 467	1 339 956	3	15
1908.....	834 984	232 624	—	229 380	237 304	1 534 292	3	50
1909.....	881 873	247 982	—	243 918	247 146	1 620 919	3	59
Maaseudulla.								
<i>Communes rurales.</i>								
1890.....	164 696	678 990	558 545	386 531	255 479	2 044 241	—	95
1891.....	217 161	769 027	519 922	436 957	313 958	2 257 025	1	04
1892.....	307 642	922 407	614 422	505 918	407 087	2 757 476	1	26
1893.....	456 531	1 132 254	514 725	569 187	476 780	3 149 477	1	43
1894.....	426 420	1 173 647	490 917	485 937	349 488	2 926 409	1	32
1895.....	448 520	1 120 277	334 386	459 830	288 759	2 651 772	1	18
1896.....	437 790	1 107 210	218 444	423 755	264 682	2 451 881	1	08
1897.....	477 281	1 100 894	214 489	399 107	251 713	2 443 484	1	06
1898.....	507 271	1 099 528	191 497	442 376	259 457	2 500 129	1	07
1899.....	551 568	1 158 419	166 241	469 864	287 621	2 633 713	1	12
1900.....	587 353	1 252 825	157 234	520 668	337 901	2 855 981	1	20
1901.....	583 858	1 332 107	161 228	528 410	323 354	2 928 957	1	22
1902.....	625 620	1 376 878	150 618	526 176	369 918	3 049 210	1	26
1903.....	639 144	1 426 369	94 568	546 463	393 322	3 099 866	1	26
1904.....	699 502	1 457 818	96 867	578 978	393 836	3 227 061	1	30
1905.....	824 745	1 456 215	85 554	627 391	403 999	3 397 904	1	36
1906.....	850 152	1 490 647	64 778	652 265	457 410	3 515 252	1	39
1907.....	925 207	1 543 045	68 796	728 673	517 653	3 783 374	1	48
1908.....	1 046 139	1 654 898	69 802	827 987	536 976	4 135 802	1	61
1909.....	1 201 571	1 747 802	61 958	916 939	551 092	4 479 362	1	72
Koko maassa.								
<i>Pays entier.</i>								
1890.....	352 294	808 646	558 590	553 045	314 321	2 586 896	1	09
1891.....	464 139	888 596	519 922	614 621	369 997	2 857 275	1	18
1892.....	608 918	1 065 919	614 422	670 767	478 872	3 438 898	1	41
1893.....	747 860	1 272 725	514 935	770 220	559 009	3 864 749	1	57
1894.....	704 735	1 333 023	490 917	691 607	417 350	3 637 632	1	46
1895.....	733 038	1 327 172	334 386	668 277	349 484	3 412 352	1	35
1896.....	777 910	1 284 947	218 444	621 585	334 356	3 237 242	1	27
1897.....	811 614	1 298 091	215 236	566 022	314 154	3 205 117	1	24
1898.....	845 570	1 288 850	193 080	591 435	340 083	3 259 018	1	24
1899.....	998 650	1 335 727	166 241	616 107	373 462	3 490 187	1	31
1900.....	1 067 066	1 437 423	157 234	720 691	390 663	3 773 077	1	39
1901.....	1 071 778	1 528 180	161 228	734 094	386 483	3 881 763	1	41
1902.....	1 164 833	1 573 555	150 618	736 592	438 796	4 064 394	1	46
1903.....	1 156 782	1 639 718	94 568	786 598	468 204	4 145 870	1	47
1904.....	1 240 626	1 664 863	96 867	756 872	537 381	4 296 609	1	50
1905.....	1 429 388	1 662 576	85 554	806 299	546 597	4 530 414	1	57
1906.....	1 473 513	1 700 761	64 778	849 087	612 013	4 700 152	1	60
1907.....	1 639 735	1 760 115	68 796	935 564	719 120	5 123 330	1	72
1908.....	1 881 123	1 887 522	69 802	1 057 367	774 280	5 670 094	1	88
1909.....	2 083 444	1 995 784	61 958	1 160 857	798 238	6 100 281	1	99

273. Kunnallisen köyhäinhoidon elättämät ja avustamat henkilöt, läänittäin vuonna 1909.

Nombre des indigents entretenus et secourus par les communes en 1909.

L ä ä n i. Gouvernements.	Enretienus dans les asiles de charité. Köyhäinhololaitok- sissa elitettyjä.		Enretienus chez des particuliers. Eriasteelle annettuja.		Pauvres ambulants entretenus tour à tour chez les pro- priétaires fonciers. 15 vuotta nuorempia. Enfants.		Rueuvres ambulant entretenus tour à tour chez les pro- priétaires fonciers. 15 vuotta nuorempia. Enfants.		Recevant un secours permanent. 15 vuotta nuorempia. Enfants.		Henkilöitä, jotka ovat saaneet vuotuisia apua. 15 vuotta vanhempia. Adultes.		Secourus tempo- ralement. 15 vuotta nuorempia. Enfants.		Henkilöitä, jotka ovat saaneet satun- naista apua. 15 vuotta vanhempia. Adultes.		Yhteensä köyhäinhoidon elättä- miä ja avustamia. Total des individus entretenus et secourus.			Prosentina vakiuvuusia. % de la popu- lation.
	15 vuotta nuorempia. Enfants.	15 vuotta vanhempia. Adultes.	15 vuotta nuorempia. Enfants.	15 vuotta vanhempia. Adultes.	15 vuotta nuorempia. Enfants.	15 vuotta vanhempia. Adultes.	15 vuotta nuorempia. Enfants.	15 vuotta vanhempia. Adultes.	15 vuotta nuorempia. Enfants.	15 vuotta vanhempia. Adultes.	15 vuotta nuorempia. Enfants.	15 vuotta vanhempia. Adultes.	15 vuotta nuorempia. Enfants.	Yhteensä. Total.	15 vuotta nuorempia. Enfants.	15 vuotta vanhempia. Adultes.	15 vuotta nuorempia. Enfants.	Yhteensä. Total.	Prosentina vakiuvuusia. % de la popu- lation.	
Uudenmaan	104	1 117	1 048	660	—	16	360	1 846	188	2 186	1 700	5 825	7 525	2.04						
Turun ja Porin	235	2 449	2 028	1 760	—	—	774	3 843	599	2 683	3 636	10 735	14 371	2.91						
Hämeen	297	1 583	1 438	991	—	49	834	2 384	181	2 120	2 750	7 127	9 877	2.93						
Viipurin	299	1 191	802	1 260	—	221	1 095	2 686	944	2 465	3 140	7 823	10 963	2.17						
Mikkelin	129	942	1 113	1 571	—	58	179	636	696	1 449	2 117	4 656	6 773	3.43						
Kuopion	410	2 578	2 309	1 458	—	—	317	1 412	1 545	2 738	4 581	8 186	12 767	3.85						
Vaasan	68	1 162	1 477	1 965	—	21	703	2 415	367	2 453	2 615	8 016	10 631	2.10						
Oulun	88	564	1 767	2 094	101	47	907	1 518	1 388	2 621	4 251	6 844	11 095	3.48						
Yhteensä	1 630	11 586	11 982	11 759	101	412	5 169	16 740	5 908	18 715	24 790	59 212	84 002	2.75						
Siitä:																				
kaupungeissa	474	3 577	1 561	403	—	—	1 309	2 272	777	3 880	4 121	10 132	14 253	3.16						
maaseudulla	1 156	8 009	10 421	11 356	101	412	3 860	14 468	5 131	14 835	20 669	49 080	69 749	2.67						

274. Kunnallisen köyhäinhoidon kulungit läänittäin vuonna 1909.

Dépenses des communes pour l'assistance publique en 1909.

L ä ä n i. Gouvernements.	Menot köyhäinhoitolaitok- sissa elletyistä. Dépenses pour l'entretien des pauvres en asiles de charité.	Menot eläkkeelle anne- tuista. Dépenses pour l'entretien des pauvres chez des parti- culiers.	Riottuvainvaistien elätus. Entretien des ambulants.	Vuosivastukset. Montant des secours annuels.	Satunnaiset avustukset. Montant des secours accidentels.	Yhteensä kuluja. Total des frais.	Keuhkinäköin asuudesta kohd. Par habitant.	
	<i>Smc.</i>	<i>Smc.</i>	<i>Smc.</i>	<i>Smc.</i>	<i>Smc.</i>	<i>Smc.</i>	<i>Smc.</i>	n ^o .
Uudenmaan	392 959	194 310	1 258	131 839	170 987	891 353	2	42
Turun ja Porin.....	402 803	344 219	—	277 160	120 935	1 145 117	2	32
Hämeen	251 882	214 546	3 663	153 565	62 745	686 401	2	04
Viipurin	246 607	220 627	26 170	201 093	113 512	808 009	1	60
Mikkelin	162 337	169 545	2 400	41 685	55 891	431 858	2	19
Kuopion	332 354	214 048	—	55 525	80 379	682 306	2	06
Vaasan.....	207 794	320 328	1 400	204 319	88 789	822 630	1	63
Oulun	86 708	318 161	27 067	95 671	105 000	632 607	1	98
Yhteensä	2 083 444	1 995 784	61 958	1 160 857	798 238	6 100 281	1	99
Siitä:								
kaupungeissa.....	881 873	247 982	—	243 918	247 146	1 620 919	3	59
maaseudulla	1 201 571	1 747 802	61 958	916 939	551 092	4 479 362	1	72

275. Kunnallisen köyhäinhuollon elättämät ja avustamat henkilöt kaupungeissa vuonna 1909.

Nombre des indigents entretenus et secourus par l'assistance publique dans les villes en 1909.

Kaupungit. Villes.	Enthretenus dans les asiles de charité.		Enthretenus chez des particuliers.		Eläkkeelle annettuja. Enthretenus par particuliers.		Recevant un secours permanant.		Henkilöitä, jotka ovat saaneet vuotuisia apua.		Secourus tempo- rairement.		Henkilöitä, jotka ovat saaneet satunnaisia apua.		Yhteensä köyhäinhuollon elättämiä ja avustamia. Total des individus entre- tenus et secourus.				Prosenttia vakiivasta % de la popu- lation.
	15 v. nuorem. Enfants.	15 v. vanhem. Adultes.	15 v. nuorem. Enfants.	15 v. vanhem. Adultes.	15 v. nuorem. Enfants.	15 v. vanhem. Adultes.	15 v. nuorem. Enfants.	15 v. vanhem. Adultes.	15 v. nuorem. Enfants.	15 v. vanhem. Adultes.	15 v. nuorem. Enfants.	15 v. vanhem. Adultes.	15 v. nuorem. Enfants.	15 v. vanhem. Adultes.	Yhteensä. Total.	15 v. vanhem. Adultes.			
Helsinki	30	262	317	200	—	—	—	—	—	40	1 196	387	1 658	2 045	1.43				
Loviisa	1	38	17	—	—	—	15	—	—	30	18	83	101	101	2.94				
Porvoo	—	60	23	5	64	81	17	87	104	233	337	6.11	—	—	—				
Tammisaari	—	18	6	4	—	15	—	7	6	44	50	1.77	—	—	—				
Hanko	17	26	27	2	6	15	1	36	51	79	130	1.80	—	—	—				
Turku	120	1 121	204	39	13	336	—	319	337	1 815	2 152	4.36	—	—	—				
Pori	11	258	115	4	251	254	195	147	572	663	1 235	7.41	—	—	—				
Rauma	1	39	29	2	—	115	—	55	30	211	241	4.16	—	—	—				
Uusikaupunki	1	42	17	17	—	50	1	52	19	161	180	4.01	—	—	—				
Naantali	—	—	3	12	—	1	—	20	3	33	36	4.06	—	—	—				
Maarianhamina	—	—	18	4	—	5	—	—	18	9	27	2.11	—	—	—				
Hämeenlinna	9	56	23	2	—	29	—	13	32	100	132	2.17	—	—	—				
Tampere	102	389	214	6	629	429	11	642	956	1 466	2 422	5.37	—	—	—				
Lahti	4	16	6	—	—	6	—	65	10	87	97	2.39	—	—	—				
Viipuri	37	237	53	5	—	—	—	317	90	559	649	1.94	—	—	—				
Sortavala	—	—	9	20	20	20	1	13	30	53	83	2.84	—	—	—				
Käkisalmi	—	—	4	8	—	30	—	4	4	42	46	2.52	—	—	—				
Lappeenranta	—	22	7	—	—	8	—	42	7	72	79	2.82	—	—	—				
Hamina	2	45	24	—	—	49	—	18	26	112	138	4.16	—	—	—				
Kotka	48	76	3	—	—	32	—	195	51	303	354	3.53	—	—	—				
Mikkeli	2	38	23	3	—	9	—	26	25	76	101	2.26	—	—	—				
Heinola	7	18	—	—	19	9	5	16	31	43	74	4.32	—	—	—				
Savonlinna	5	30	5	2	—	27	—	10	10	69	79	2.20	—	—	—				
Kuopio	24	183	75	8	—	76	119	85	218	352	570	3.68	—	—	—				
Joensuu	5	55	8	1	8	44	—	24	21	124	145	2.99	—	—	—				
Iisalmi	—	—	12	7	—	17	—	21	12	45	57	2.43	—	—	—				
Nikolainkaupunki ..	9	121	93	6	—	325	10	75	112	527	639	3.13	—	—	—				
Kaskinen	—	—	5	3	—	5	1	10	6	18	24	2.09	—	—	—				
Kristiinankaupunki ..	—	30	21	—	—	19	—	17	21	66	87	2.75	—	—	—				
Uusikaarlepyy	—	—	2	6	—	13	1	12	3	31	34	2.71	—	—	—				
Pietarsaari	9	58	24	13	44	32	—	61	77	164	241	4.01	—	—	—				
Kokkola	—	23	15	3	28	19	—	23	43	68	111	3.10	—	—	—				
Jyväskylä	—	36	11	2	—	16	—	24	11	78	89	2.61	—	—	—				
Oulu	30	246	106	—	203	101	347	134	686	481	1 167	6.14	—	—	—				
Raahelä	—	34	6	3	—	32	—	42	6	111	117	3.13	—	—	—				
Kemi	—	—	13	2	18	13	15	12	46	27	73	3.38	—	—	—				
Tornio	—	—	9	5	—	13	2	14	11	32	43	2.58	—	—	—				
Kajaani	—	—	14	9	6	12	11	16	31	37	68	2.77	—	—	—				
Yhteensä	474	3 577	1 561	403	1 309	2 272	777	3 880	4 121	10 132	14 253	3.16							

276. Kunnallisen köyhäinhoidon kulungit kaupungeissa vuonna 1909.

Contributions communales pour l'assistance publique dans les villes en 1909.

Kaupungit. Villes.	Menot köyhäinhoitoalok- sissa oikeutetuista. Dépenses pour l'entretien des pauvres en asiles de charité.	Menot eläkkeelle anne- tuista. Dépenses pour l'entretien des pauvres chez des parti- culiers.	Vuosivuosittaiset. Montant des secours annuels.	Satunnaiset avustukset. Montant des secours accidentels.	Yhteensä kuluja. Total des frais.	Keskimäärin asukasta kohti. Moyenne des frais par habitant.	
	<i>Smc.</i>	<i>Smc.</i>	<i>Smc.</i>	<i>Smc.</i>	<i>Smc.</i>	<i>Smc.</i>	<i>n^o</i>
Helsinki	251 820	71 793	—	123 176	446 789	3	12
Loviisa	7 459	2 320	1 625	1 964	13 368	3	89
Porvoo	7 223	2 792	6 748	8 279	25 042	4	54
Tammisaari	3 665	1 748	1 200	245	6 858	2	42
Hanko	8 905	2 496	3 724	1 898	17 023	2	35
Turku	163 889	28 055	41 110	25 505	258 559	5	24
Pori	42 943	12 629	16 391	3 227	75 190	4	51
Rauma	9 982	3 659	11 673	1 079	26 393	4	56
Uusikaupunki	6 971	3 149	3 853	1 513	15 486	3	45
Naantali	—	3 298	84	900	4 282	4	83
Maarianhamina	—	3 015	1 342	—	4 357	3	40
Hämeenlinna	10 364	3 472	1 732	318	15 886	2	61
Tampere	67 066	22 225	40 300	8 048	137 639	3	05
Lahti	1 333	760	470	1 931	4 494	1	11
Viipuri	67 683	6 086	—	27 254	101 023	3	02
Sortavala	—	4 894	4 716	1 377	10 987	3	76
Käkisalmi	—	1 560	3 285	143	4 988	2	73
Lappeenranta	8 493	1 375	776	3 183	13 827	4	94
Hamina	9 435	3 007	5 065	295	17 802	5	37
Kotka	24 850	431	3 812	8 268	37 361	3	73
Mikkeli	11 771	3 337	1 058	740	16 906	3	78
Heinola	3 517	—	1 144	497	5 158	3	01
Savonlinna	6 576	850	3 118	523	11 067	3	08
Kuopio	31 145	6 258	6 689	2 908	47 000	3	03
Joensuu	11 420	1 037	5 506	960	18 923	3	91
Iisalmi	—	2 306	2 790	1 511	6 607	2	82
Nikolainkaupunki	46 132	17 401	39 159	2 929	105 621	5	18
Kaskinen	—	978	550	1 502	3 030	2	64
Kristiinankaupunki	12 585	3 635	1 875	515	18 610	5	87
Uusikaarlepyy	—	1 880	1 975	178	4 033	3	22
Pietarsaari	10 852	5 642	4 790	4 730	26 014	4	32
Kokkola	3 947	2 116	2 351	344	8 758	2	44
Jyväskylä	9 622	1 041	2 637	692	13 992	4	10
Oulu	37 933	11 907	15 355	5 737	70 932	3	73
Raahe	4 292	1 302	1 005	790	7 389	1	97
Kemi	—	3 336	2 260	1 858	7 454	3	46
Tornio	—	2 127	2 256	1 730	6 113	3	67
Kajaani	—	4 065	1 494	399	5 958	2	43
Yhteensä	881 873	247 982	243 918	247 146	1 620 919	3	59

277. Katsaus taksoitettuihin tuloihin
Aperçu des revenus imposés

	1880.	1890.	1900.	1905.	1908.			
	Yhteensä Total.	Yhteensä Total.	Yhteensä Total.	Yhteensä Total.	Taloista ja tonteista. Revenus fonciers.	Elinkeinoista ja liikkeestä. Revenus industriels etc.	Palkkaedusta, eläk- keistä y. m. Appointements, etc.	Yhteensä Total.
Tuhansissa markoissa. —								
Kaupungit. <i>Villes.</i>								
1 Helsinki	25 026.3	33 526.0	57 274.8	71 637.6	16 835.2	33 122.0	41 659.2	91 616.4
2 Loviisa	795.6	303.6	1 319.0	1 541.0	237.8	687.5	678.7	1 604.0
3 Porvoo	2 154.4	2 336.1	2 969.7	3 430.2	530.7	1 236.6	1 983.6	3 750.9
4 Tammisaari	1 030.3	882.6	1 526.2	1 362.2	263.8	843.8	830.6	1 938.2
5 Hanko	550.0	1 136.2	2 574.3	3 075.0	454.0	2 254.0	1 439.6	4 147.6
6 Turku	10 400.4	13 000.0	20 349.6	23 223.6	3 652.8	13 223.2	12 918.8	29 794.8
7 Pori	3 350.7	5 095.7	9 083.9	8 481.8	955.2	4 191.2	4 064.4	9 210.8
8 Rauma	1 288.9	1 202.2	2 264.8	1 780.8	212.1	1 719.9	324.9	2 256.9
9 Uusikaupunki	1 194.6	1 480.2	1 582.1	1 771.2	227.5	633.2	849.0	1 709.7
10 Naantali	182.5	262.6	556.6	692.8	118.0	287.3	294.4	699.7
11 Maarianhamina ..	154.5	381.0	844.0	911.8	143.4	454.6	310.4	908.4
12 Hämeenlinna	2 086.2	2 492.9	3 486.3	3 004.4	618.6	1 159.8	1 676.4	3 454.8
13 Tampere	5 914.5	9 926.2	24 172.2	18 741.0	4 000.5	8 818.5	9 188.1	22 007.1
14 Lahti	—	—	—	—	405.8	1 273.4	1 277.8	2 957.0
15 Viipuri	7 704.7	8 070.4	14 746.0	17 247.6	3 750.0	10 414.4	8 808.0	22 972.4
16 Sortavala	614.0	727.2	1 205.1	1 482.7	269.7	611.0	1 016.9	1 897.6
17 Käkisalmi	411.9	394.3	526.6	548.1	82.7	361.3	313.4	757.4
18 Lappeenranta	716.2	933.8	1 333.5	1 519.2	258.2	1 090.4	548.6	1 897.2
19 Hamina	1 475.4	1 460.9	1 723.2	2 215.0	214.9	856.4	706.4	1 777.7
20 Kotka	926.6	1 255.2	4 600.9	5 779.9	597.4	6 132.4	1 772.5	8 502.3
21 Mikkeli	591.0	1 142.4	1 804.1	2 073.5	268.4	774.4	1 245.2	2 288.0
22 Heinola	333.2	510.8	663.6	594.4	88.2	247.6	294.6	630.4
23 Savonlinna	529.1	604.6	1 088.8	1 311.2	282.4	689.6	907.6	1 879.6
24 Kuopio	1 964.2	3 095.6	4 653.4	5 599.5	1 339.6	2 208.8	3 294.6	6 843.0
25 Joensuu	²⁾ 604.9	1 013.4	2 200.1	2 764.4	268.8	1 838.0	577.0	2 683.8
26 Iisalmi	—	—	658.6	1 163.2	141.8	871.4	432.8	1 446.0
27 Nikolainkaupunki ..	2 789.5	5 712.4	11 043.8	10 528.3	1 545.8	5 852.9	5 404.3	12 803.0
28 Kaskinen	126.3	181.2	256.1	344.9	32.1	298.5	95.4	426.0
29 Kristiinankaup... ..	687.2	749.0	1 217.0	1 347.5	146.0	1 046.2	317.1	1 509.3
30 Uusikaarlepyy ..	557.3	489.2	505.7	536.8	93.5	385.1	174.8	653.4
31 Pietarsaari	757.1	951.4	2 946.2	3 840.2	418.0	3 423.4	1 252.2	5 093.6
32 Kokkola	535.3	814.7	1 293.2	1 725.8	226.0	1 153.3	733.5	2 112.8
33 Jyväskylä	1 304.4	1 327.8	2 157.2	2 320.4	333.8	890.2	1 227.6	2 451.6
34 Oulu	4 093.5	4 407.4	8 040.0	8 199.9	905.3	3 440.1	4 521.2	8 866.6
35 Raahen	1 349.8	1 454.2	1 697.8	3 239.0	120.1	352.5	1 060.3	1 541.9
36 Kemi	³⁾ 153.0	363.6	1 696.6	1 890.2	148.6	1 117.2	504.0	1 769.8
37 Tornio	434.0	548.4	832.6	710.5	76.3	324.6	408.0	808.9
38 Kajaani	253.4	302.4	515.7	804.0	158.0	389.7	635.4	1 183.1
39 Yhteensä	83 040.9	108 535.6	195 409.3	217 439.6	40 430.0	114 674.4	113 747.3	268 851.7

¹⁾ Tieto koskee vuotta 1909. — Le chiffre se rapporte à l'année 1909. — ²⁾ Tieto koskee chiffre se rapporte à l'année 1881.

kaupungeissa vuosina 1880—1910.
dans les villes 1880—1910.

	1909.				1910.			
	Taloista ja tonteista. Revenus fonciers.	Elinkeinoista ja liikkeestä. Revenus industriels etc.	Palkkaedusta, eläk- keistä y. m. Appointements, etc.	Yhteensä Total.	Taloista ja tonteista. Revenus fonciers.	Elinkeinoista ja liikkeestä. Revenus industriels etc.	Palkkaedusta, eläk- keistä y. m. Appointements, etc.	Yhteensä Total.
Milliers de francs.								
19 092.4	34 350.0	47 946.0	101 388.4	20 493.6	37 058.0	52 975.2	110 526.8	1
231.6	611.9	753.5	1 597.0	250.1	637.6	840.8	1 728.5	2
531.9	1 249.8	2 110.5	3 892.2	538.2	1 263.0	2 192.4	3 993.6	3
285.0	876.8	866.8	2 028.6	312.8	893.0	1 036.0	2 241.8	4
509.4	1 487.0	2 697.0	4 693.4	530.4	1 368.3	2 124.2	4 022.9	5
3 836.8	13 440.0	13 434.8	30 711.6	4 185.2	13 038.4	13 636.4	30 860.0	6
978.7	4 200.2	3 770.7	8 949.6	982.6	4 556.7	3 755.4	9 294.7	7
221.4	1 535.4	678.9	2 435.7	227.1	2 044.2	362.4	2 633.7	8
230.2	608.0	852.2	1 690.4	238.7	671.0	826.9	1 736.6	9
121.7	251.2	318.8	691.7	124.3	227.0	256.9	608.2	10
143.6	433.4	389.4	966.4	¹⁾ 143.6	¹⁾ 433.4	¹⁾ 389.4	¹⁾ 966.4	11
709.4	1 340.6	1 796.9	3 846.9	717.0	1 363.5	1 678.4	3 758.9	12
4 141.8	9 037.8	9 873.6	23 053.2	4 179.9	9 334.8	9 712.5	23 227.2	13
493.2	1 633.2	1 249.8	3 376.2	555.6	1 852.6	1 453.2	3 861.4	14
4 005.6	10 892.0	8 866.0	23 763.6	3 973.6	11 194.0	8 815.6	23 983.2	15
313.5	699.4	1 012.8	2 025.7	308.5	729.2	1 192.0	2 229.7	16
88.3	314.1	300.0	702.4	95.0	291.8	283.8	670.6	17
280.6	1 023.4	640.0	1 944.0	310.2	998.6	650.4	1 950.2	18
211.9	532.7	757.8	1 502.4	204.7	535.2	787.3	1 527.2	19
588.6	6 671.1	1 621.4	8 881.1	588.6	7 874.6	1 680.8	10 144.2	20
312.5	752.2	1 200.5	2 265.2	317.8	804.6	1 384.8	2 507.2	21
91.0	269.6	287.6	648.2	92.0	252.4	354.4	698.8	22
289.2	645.4	944.8	1 879.4	284.8	687.4	891.2	1 863.4	23
1 476.6	2 120.6	3 628.4	7 225.6	1 531.0	2 149.4	3 490.4	7 170.8	24
282.0	1 872.6	532.2	2 686.8	296.2	2 148.8	624.6	3 069.6	25
153.2	1 003.2	416.2	1 572.6	163.4	1 050.8	423.6	1 637.8	26
1 619.7	5 965.1	5 583.6	13 168.4	1 660.0	6 022.5	5 959.3	13 641.8	27
43.5	323.9	158.1	525.5	55.4	323.6	147.0	526.0	28
154.4	900.0	566.9	1 621.3	155.2	821.7	559.6	1 536.5	29
83.9	326.7	242.6	653.2	82.0	368.6	215.6	666.2	30
480.6	3 736.4	973.2	5 190.2	564.4	4 008.0	1 210.4	5 692.8	31
252.9	1 032.9	853.8	2 139.6	275.3	1 061.8	798.1	2 135.2	32
355.4	944.4	1 464.8	2 764.6	372.8	1 156.4	1 339.2	2 868.4	33
952.1	3 608.7	4 495.7	9 056.5	983.9	3 822.3	4 657.2	9 463.4	34
136.8	460.6	1 097.8	1 695.2	138.8	468.8	1 104.9	1 712.5	35
151.0	1 570.0	552.5	2 273.5	150.4	1 377.0	593.4	2 120.8	36
75.2	318.2	377.8	771.2	77.5	311.7	406.2	795.4	37
170.0	334.0	702.8	1 206.8	193.0	447.0	708.0	1 348.0	38
44 095.6	117 372.5	124 016.2	285 484.3	46 353.8	123 647.7	129 427.9	299 429.4	39

vuotta 1879. — Le chiffre se rapporte à l'année 1879. — ³⁾ Tieto koskee vuotta 1881. — Le

278. Taksoitettuja henkilöitä kaupungeissa, ammatin
Nombre de contribuables dans les villes; leur répartition

	Tuloluokat. Smk. Classes de grandeur des revenus. (marcs).	Kaupungit, joissa oli — Villes ayant							
		vähemmän kuin 2000 asukasta. moins de 2000 hab.		2000—4000 asu- kasta. entre 2000 et 4000 hab.		4000—10000 asu- kasta. entre 4000 et 10000 hab.		10000—30000 esukasta. entre 10000 et 30000 hab.	
			%		%		%		%
1	500—999	1377	50.25	4217	51.07	4636	59.62	8348	57.14
2	1000—1499	499	18.21	1570	19.01	1413	18.17	2784	19.06
3	1500—1999	200	7.30	544	6.59	475	6.11	1003	6.87
4	2000—2499	149	5.44	391	4.74	244	3.14	515	3.53
5	2500—2999	66	2.41	193	2.34	133	1.71	314	2.15
6	3000—3499	64	2.34	211	2.56	127	1.63	215	1.47
7	3500—3999	37	1.35	114	1.38	80	1.03	162	1.11
8	4000—4499	59	2.15	132	1.60	86	1.11	182	1.24
9	4500—4999	23	0.84	90	1.09	52	0.67	91	0.62
10	5000—9999	176	6.42	483	5.85	317	4.07	540	3.70
11	10000—19999	59	2.15	203	2.46	120	1.54	252	1.72
12	20000—49999	24	0.88	78	0.94	66	0.85	149	1.02
13	50000—99999	5	0.18	18	0.22	20	0.26	26	0.18
14	100000—199999	1	0.04	11	0.13	4	0.05	15	0.10
15	200000 ja sen yli — et au-dessus	1	0.04	2	0.02	3	0.04	13	0.09
16	Yhteensä — Total	2740	100	8257	100	7776	100	14609	100

ja tulojen mukaan ryhmitettyinä, vuonna 1900.
d'après leurs professions et leurs revenus en 1900.

	enemmän kuin 30000 asukasta. 30000 hab. et au dessus.	Yhteensä. Total.	Siitä: — Dont:										
			Julkisissa viroissa olevia henkilöitä. Fonctionnaires publics.		Kiinteistö- omistajia, elin- keinon- ja amma- tinharjoittajia sekä työntekijöitä. Propriétaires fon- ciers, commer- çants, industriels, ouvriers.		Muita kunnallis- verotuksen alaisia henkilöitä. Autres personnes payant les con- tributions com- munes.		Juridisia henki- löitä. Personnes collec- tives.				
				%		%		%		%			
1	24762	58.49	43340	57.24	4604	37.63	36602	64.57	1914	37.85	220	12.61	1
2	6698	15.82	12964	17.12	2378	19.44	9580	16.90	888	17.56	118	6.77	2
3	2703	6.39	4925	6.50	1215	9.93	3129	5.52	515	10.18	66	3.78	3
4	1418	3.35	2717	3.59	696	5.69	1601	2.82	311	6.15	109	6.25	4
5	812	1.92	1518	2.00	422	3.45	883	1.56	160	3.16	53	3.04	5
6	686	1.62	1303	1.72	371	3.03	705	1.24	155	3.07	72	4.13	6
7	356	0.84	749	0.99	233	1.90	402	0.71	89	1.76	25	1.43	7
8	683	1.61	1142	1.51	318	2.60	588	1.04	147	2.91	89	5.10	8
9	291	0.69	547	0.72	177	1.45	277	0.49	62	1.23	31	1.78	9
10	1951	4.61	3467	4.58	1246	10.18	1528	2.70	421	8.32	272	15.60	10
11	1156	2.73	1790	2.37	475	3.88	795	1.40	250	4.94	270	15.48	11
12	574	1.36	891	1.18	95	0.78	448	0.79	114	2.25	234	13.42	12
13	145	0.34	214	0.28	1	0.01	94	0.17	19	0.38	100	5.73	13
14	60	0.14	91	0.12	2	0.02	33	0.06	10	0.20	46	2.64	14
15	40	0.09	59	0.08	1	0.01	17	0.03	2	0.04	39	2.24	15
16	42335	100	75717	100	12234	100	56682	100	5057	100	1744	100	16

279. Taksoitettuja henkilöitä maaseudulla, ammatin
Nombre de contribuables des campagnes; leur réparti-

	Tuloluokat. Smk. Classes de grandeur des revenus. (marcs).	Uudenmaan lääni. Gouvernement de Nyland.	Turun ja Porin lääni. G. d'Åbo et Björneborg.	Eäkseen lääni. G. de Tavastehus.	Viipurin lääni. G. de Viborg.	Mikkeliin lääni. G. de St-Michel.	Kuopion lääni. G. de Kuopio.	Vaasan lääni. G. de Vaasa.
1	200—299	5 662	15 395	10 512	6 373	6 837	13 717	11 074
2	300—399	7 453	18 305	13 551	5 752	6 259	9 080	10 276
3	400—499	9 483	11 334	9 618	9 467	3 692	4 620	6 742
4	500—599	4 348	5 737	5 120	7 123	2 064	2 257	4 689
5	600—799	5 815	6 068	4 531	11 458	2 235	2 837	6 350
6	800—999	3 212	3 656	2 507	6 918	1 626	1 927	4 332
7	1 000—1 499	3 569	4 266	3 050	8 506	2 083	2 573	6 745
8	1 500—1 999	1 375	2 154	1 492	3 614	935	1 043	3 272
9	2 000—2 499	888	1 490	999	1 693	381	552	1 642
10	2 500—2 999	462	815	476	802	265	336	921
11	3 000—3 499	393	713	405	580	136	256	560
12	3 500—3 999	176	375	231	305	126	156	343
13	4 000—4 499	196	349	197	237	86	152	257
14	4 500—4 999	92	190	118	147	56	61	142
15	5 000—9 999	531	980	552	530	180	311	567
16	10 000—19 999	184	283	207	183	56	83	126
17	20 000—49 999	89	99	80	95	26	23	43
18	50 000 ja sen yli.....	49	20	43	43	3	12	11
19	Yhteensä	43 977	72 229	53 689	63 826	27 096	39 996	58 092

ja tulojen mukaan ryhmitettyinä, vuonna 1900.
tion d'après leurs professions et leurs revenus en 1900.

Oulun lääni. G. d'Uleåborg.	Yhteensä. Total.	Siitä: — Dont:											
		Julkisissa viroissa olevia henkilöitä. Fonctionnaires publics.		Maanviljelyksen ja sen sivuelinkeinojen harjoittajia. Agriculteurs etc.		Muiden elinkeinojen harjoittajia. Autres professions.		Muita henkilöitä. Autres personnes.		Juridisia henkilöitä. Personnes collectives.			
		%	%	%	%	%	%	%	%	%	%		
6 075	75 645	19.4	464	4.9	66 087	21.0	8 691	14.3	358	10.3	45	4.4	1
5 436	76 112	19.5	627	6.6	63 580	20.2	11 483	18.8	376	10.8	46	4.5	2
3 834	58 790	15.1	825	8.7	45 515	14.5	11 965	19.6	415	11.9	70	6.8	3
2 288	33 626	8.6	695	7.3	25 032	7.9	7 532	12.4	303	8.7	64	6.3	4
3 304	42 648	11.0	1 326	13.9	32 033	10.2	8 717	14.3	500	14.4	72	7.0	5
2 456	26 634	6.8	1 172	12.3	20 732	6.6	4 377	7.2	301	8.6	52	5.1	6
3 329	34 121	8.8	1 768	18.6	27 696	8.9	4 097	6.7	419	12.0	141	13.8	7
1 566	15 451	4.0	658	6.9	13 180	4.2	1 370	2.2	195	5.6	48	4.7	8
842	8 487	2.2	431	4.5	7 013	2.2	849	1.4	126	3.6	68	6.6	9
396	4 473	1.2	259	2.7	3 754	1.2	367	0.6	67	1.9	26	2.5	10
280	3 323	0.9	245	2.6	2 576	0.8	379	0.6	91	2.6	32	3.1	11
182	1 894	0.5	137	1.5	1 554	0.5	163	0.3	29	0.8	11	1.1	12
161	1 635	0.4	164	1.7	1 185	0.4	193	0.3	51	1.5	42	4.1	13
80	886	0.2	68	0.7	705	0.2	75	0.1	28	0.8	10	1.0	14
350	4 001	1.0	493	5.2	2 848	0.9	425	0.7	143	4.1	92	9.0	15
57	1 179	0.3	162	1.7	743	0.2	149	0.2	51	1.5	74	7.2	16
19	474	0.1	19	0.2	253	0.1	110	0.2	19	0.5	73	7.1	17
7	188	[0.01]	3	[0.03]	73	[0.02]	40	0.1	13	0.4	59	5.7	18
30 662	389 567	100	9 516	100	314 559	100	60 982	100	3 485	100	1 025	100	19

280. Taksoitettuja henkilöitä maaseudulla, ammatin

Nombre de contribuables des campagnes en 1904;

	Tuloluokat. Smk. Classes de grandeur des revenus. (marcs).	Uudenmaan lääni. Gouvernement de Nyland.	Turun ja Porin lääni. G. d'Åbo et Björneborg.	Hämeen lääni. G. de Tavastehus.	Viipurin lääni. G. de Viborg.	Mikkelin lääni. G. de St-Michel.	Kuopion lääni. G. de Kuopio.	Vaasan lääni. G. de Vasa.
1	200—299	4 818	19 053	10 764	3 601	9 468	16 905	12 849
2	300—399	10 932	22 015	15 414	12 591	6 990	12 305	14 615
3	400—499	11 462	13 538	11 384	10 148	3 220	5 109	6 967
4	500—599	3 479	4 544	2 321	5 397	1 617	2 443	3 557
5	600—799	4 625	5 974	4 133	11 212	2 029	3 170	5 464
6	800—999	2 165	2 927	2 240	7 413	1 462	1 942	4 172
7	1 000—1 499	3 013	4 152	3 148	9 741	1 982	2 551	6 778
8	1 500—1 999	1 379	2 328	1 573	4 124	831	1 160	3 137
9	2 000—2 499	893	1 497	1 041	2 114	489	584	1 578
10	2 500—2 999	485	854	529	961	267	391	745
11	3 000—3 499	397	683	376	806	174	268	512
12	3 500—3 999	183	411	214	372	139	168	287
13	4 000—4 499	205	383	241	289	118	161	233
14	4 500—4 999	113	226	112	202	63	89	122
15	5 000—9 999	481	1 024	566	672	217	339	464
16	10 000—19 999	180	284	238	232	77	86	107
17	20 000—49 999	85	105	87	104	24	36	39
18	50 000—99 999	20	15	20	20	1	4	7
19	100 000 ja sen yli	14	11	15	21	1	3	4
20	Yhteensä	44 929	80 024	54 416	70 020	29 169	47 714	61 637
21	% koko luvusta	—	—	—	—	—	—	—

ja tulojen mukaan ryhmitettyinä, vuonna 1904.

leur répartition par professions et revenus.

Oulun lääni. G. d'Uleåborg.	Yhteensä. Total.	Siitä: — Dont:											
		Julkisissa viroissa olevia henkilöitä. Fonctionnaires publics.		Maanviljelyksen ja sen sivuelinkeinojen harjoittajia. Agriculteurs etc.		Muiden elinkeinojen harjoittajia. Autres professions.		Muita henkilöitä. Autres personnes.		Juridisia henkilöitä. Personnes collectives.			
		%	%	%	%	%	%	%	%	%			
8 487	85 945	20.2	311	2.9	79 450	22.1	5 985	11.8	147	7.0	52	2.9	1
7 671	102 533	24.1	769	7.2	90 794	25.3	10 591	20.9	231	11.1	148	8.2	2
5 155	66 983	15.8	859	8.1	54 271	15.1	11 450	22.6	249	11.9	154	8.6	3
2 501	25 859	6.1	599	5.6	20 851	5.8	4 160	8.2	131	6.3	118	6.6	4
3 647	40 254	9.5	1 636	15.4	31 441	8.7	6 817	13.4	244	11.7	116	6.4	5
2 223	24 544	5.8	1 403	13.2	19 593	5.5	3 300	6.5	160	7.7	88	4.9	6
3 237	34 602	8.2	2 239	21.0	28 184	7.8	3 680	7.3	279	13.4	220	12.2	7
1 571	16 103	3.8	795	7.5	13 623	3.8	1 430	2.8	137	6.6	118	6.6	8
861	9 057	2.1	473	4.4	7 476	2.1	912	1.8	100	4.8	96	5.3	9
478	4 710	1.1	244	2.3	3 861	1.1	473	0.9	61	2.9	71	3.9	10
307	3 523	0.8	235	2.2	2 632	0.7	492	1.0	89	3.9	75	4.2	11
167	1 941	0.5	145	1.4	1 569	0.4	178	0.4	28	1.3	21	1.2	12
128	1 758	0.4	159	1.5	1 283	0.3	244	0.5	32	1.5	40	2.2	13
93	1 020	0.2	104	1.0	759	0.2	115	0.2	24	1.2	18	1.0	14
356	4 119	1.0	533	5.0	2 742	0.8	583	1.1	108	5.2	153	8.5	15
85	1 289	0.3	129	1.2	805	0.2	185	0.4	39	1.9	131	7.3	16
26	506	0.1	13	0.1	276	0.1	86	0.2	27	1.3	104	5.8	17
4	91	[0.01]	1	[0.01]	37	[0.01]	13	[0.02]	2	0.2	38	2.1	18
6	75	[0.01]	2	[0.02]	27	[0.01]	8	[0.01]	1	0.1	37	2.1	19
37 003	424 912	100	10 649	100	359 674	100	50 702	100	2 089	100	1 798	100	20
—	100	—	2.6	—	84.6	—	11.9	—	0.5	—	0.4	—	21

281. Taksoitettujen tulojen määrä maaseudulla

Revenus qui en 1904 payaient l'impôt dans les

Tuloluokat. <i>Smf.</i> Classes de grandeur des revenus. (marcs).	Uudenmaan lääni. Gouvernement de Nyland.	Turun ja Porin lääni. G. d'Åbo et Björneborg.	Hämeen lääni. G. de Tavastehus.	Vihurin lääni. G. de Viborg.	Mikkelin lääni. G. de St-Michel.	Kuopion lääni. G. de Kuopio.	Vaasan lääni. G. de Vasa.
	Tuhansissa markoissa. —						
1 200—299	970	3 815	2 208	731	1 894	3 383	2 574
2 300—399	3 282	6 608	4 736	3 800	2 097	3 693	4 402
3 400—499	4 654	5 486	4 655	4 102	1 289	2 045	2 795
4 500—599	1 741	2 275	1 163	2 704	808	1 223	1 785
5 600—799	2 910	3 795	2 605	7 127	1 300	2 025	3 520
6 800—999	1 798	2 453	1 857	6 232	1 222	1 618	3 505
7 1 000—1 499	3 440	4 766	3 629	11 138	2 287	2 924	7 841
8 1 500—1 999	2 272	3 837	2 596	6 769	1 365	1 907	5 189
9 2 000—2 499	1 908	3 213	2 225	4 545	1 050	1 258	3 373
10 2 500—2 999	1 270	2 244	1 400	2 532	711	1 036	1 965
11 3 000—3 499	1 234	2 141	1 175	2 491	546	837	1 598
12 3 500—3 999	668	1 495	780	1 355	510	614	1 045
13 4 000—4 499	843	1 591	997	1 183	488	668	961
14 4 500—4 999	529	1 051	523	928	295	414	565
15 5 000—9 999	3 125	6 708	3 716	4 352	1 440	2 204	3 023
16 10 000—19 999	2 402	3 684	3 206	3 056	996	1 117	1 416
17 20 000—49 999	2 487	2 776	2 567	2 926	682	1 091	1 107
18 50 000—99 999	1 315	978	1 252	1 367	55	234	459
19 100 000 ja sen yli	2 178	2 319	2 734	5 216	104	480	497
20 Yhteensä	39 026	61 235	44 024	72 554	19 139	28 771	47 620
21 % koko luvusta	—	—	—	—	—	—	—

ammatti- ja tuloluokittain, vuonna 1904.

campagnes, par classes de professions et de revenus.

Oulun lääni. G. d'Uleåborg.	Yhteensä. Total.	Siitä: — Dont:										
		Julkisissa viroissa olevia henkilöitä. Fonctionnaires publics.	Maanviljelyksen ja sen sivuelinkeinojen harjoittajia. Agriculteurs etc.	Muiden elinkeinojen harjoittajia. Autres professions.	Muita henkilöitä. Autres personnes.	Juridisia henkilöitä. Personnes collectives.						
Milliers de marcs.												
		%		%		%		%		%		%
1 724	17 299	5.1	63	0.4	15 995	6.2	1 200	2.8	30	0.7	11	0.1
2 318	30 936	9.1	232	1.4	27 402	10.6	3 188	7.5	70	1.6	44	0.2
2 082	27 108	7.9	346	2.0	21 961	8.5	4 639	10.9	100	2.3	62	0.4
1 258	12 957	3.8	300	1.8	10 449	4.0	2 083	4.9	66	1.5	59	0.3
2 353	25 635	7.5	1 052	6.2	20 020	7.7	4 336	10.3	154	3.5	73	0.4
1 877	20 562	6.0	1 174	6.9	16 428	6.3	2 754	6.5	133	3.0	73	0.4
3 747	39 772	11.6	2 553	15.1	32 554	12.5	4 108	9.7	314	7.2	243	1.3
2 607	26 542	7.8	1 306	7.7	22 517	8.7	2 306	5.4	223	5.1	190	1.1
1 865	19 437	5.7	1 012	6.0	16 085	6.2	1 921	4.5	216	5.0	203	1.1
1 267	12 425	3.6	638	3.8	10 212	3.9	1 231	2.9	160	3.7	184	1.0
960	10 982	3.2	726	4.3	8 246	3.2	1 510	3.6	271	6.2	229	1.3
614	7 081	2.1	525	3.1	5 735	2.2	644	1.5	101	2.3	76	0.4
529	7 260	2.1	650	3.8	5 324	2.0	993	2.3	131	3.0	162	0.9
434	4 739	1.4	481	2.8	3 537	1.4	529	1.3	109	2.5	83	0.5
2 336	26 904	7.9	3 523	20.8	17 941	6.9	3 739	8.8	704	16.1	997	5.5
1 119	16 996	5.0	1 649	9.7	10 772	4.1	2 382	5.6	482	11.0	1 711	9.4
711	14 347	4.2	331	2.0	7 837	3.0	2 388	5.6	697	16.0	3 094	17.0
273	5 933	1.7	59	0.4	2 359	0.9	830	2.0	171	3.9	2 514	13.8
1 226	14 754	4.3	312	1.8	4 390	1.7	1 652	3.9	237	5.4	8 163	44.9
29 300	341 669	100	16 932	100	259 764	100	42 433	100	4 369	100	18 171	100
—	100	—	5.0	—	76.0	—	12.4	—	1.3	—	5.3	—

282. Kaupunkien tulot

Revenus et dépenses

	Tulot. — Revenus.					Verokäyrä. Nombre de «skattören».	Etuosikudettomilta veroilryhiltä maksettu. Imposition par chaque «skattören» qui n'est pas privilégié. Verokäyrän suuruus. Montant d'un «skattören» (minimum d'un revenu contribuable).	Smc. ^{1/100}	Smc. ^{1/100}
	Yhteensä tuloja. Somme totale des revenus.	Muutamia tärkeimpiä tuloeräitä. Principaux revenus.							
		Kampanjain maista ja vesistä. Revenus des biens immeubles.	Odoton et taxe sur le trafic.	Liikenne- ja liike- veroja sekä elinkeino- maksuja.	Maksuttavaksi taksoi- tetuista veroista. Taxes sur les revenus.				
Kaupungit. — Villes.									
1 Helsinki.....	14 973 739	2 360 864	1 454 942	3 479 954	217 524	400	16	—	—
2 Loviisa.....	365 394	84 677	66 419	47 443	4 745	300	10	—	—
3 Porvoo.....	256 375	41 967	33 422	121 376	11 861	300	10	30	—
4 Tammissaari.....	188 905	38 196	10 162	67 837	9 691	200	7	—	—
5 Hanko.....	412 132	110 151	29 794	144 384	10 369	400	15	—	—
6 Turku.....	4 527 544	706 075	745 908	1 059 369	66 627	400	15	90	—
7 Pori.....	1 026 417	248 876	212 466	436 107	20 767	400	21	—	—
8 Rauma.....	334 387	48 522	59 396	58 140	6 840	300	8	50	—
9 Uusikaupunki.....	209 051	22 476	22 680	53 861	8 039	200	6	70	—
10 Naantali.....	50 897	6 823	10 062	20 562	3 069	200	6	70	—
11 Maarianhamina.....	69 842	8 179	11 015	31 779	4 815	200	6	60	—
12 Hämeenlinna.....	364 633	17 798	11 231	94 465	11 516	300	8	60	—
13 Tampere.....	3 455 547	1 008 802	92 427	1 130 971	73 357	300	15	40	—
14 Lahti.....	2 131 265	52 443	8 508	88 160	14 335	200	6	15	—
15 Viipuri.....	3 989 906	370 511	714 076	742 150	57 531	400	12	90	—
16 Sortavala.....	204 093	47 200	19 560	85 365	9 485	200	9	—	—
17 Käkisalmi.....	168 268	12 396	2 465	23 321	3 614	200	6	75	—
18 Lappeenranta.....	252 399	26 086	17 059	52 942	9 288	200	5	70	—
19 Hamina.....	192 073	25 077	64 690	65 433	3 739	400	17	50	—
20 Kotka.....	731 398	84 250	238 909	331 131	23 995	300	13	80	—
21 Mikkeli.....	199 537	62 667	25 570	88 730	11 449	200	7	75	—
22 Heinola.....	42 270	17 604	3 354	18 282	3 152	200	5	80	—
23 Savonlinna.....	289 850	30 769	87 846	58 978	8 936	200	6	60	—
24 Kuopio.....	597 841	142 134	89 706	233 088	32 882	200	7	90	—
25 Joensuu.....	240 410	13 701	52 988	64 680	12 936	200	5	—	—
26 Iisalmi.....	126 266	18 459	18 702	38 142	7 059	200	5	42	—
27 Nikolainkaupunki.....	1 197 912	236 650	283 890	458 444	30 194	400	15	40	—
28 Kaskinen.....	78 426	3 579	16 163	11 021	1 958	200	5	64	—
29 Kristiinankaupunki.....	126 530	20 250	28 002	64 204	4 586	300	14	—	—
30 Uusikaarlepyy.....	49 347	7 907	4 968	18 218	3 093	200	5	89	—
31 Pietarsaari.....	627 284	67 288	143 958	126 655	25 468	200	6	10	—
32 Kokkola.....	201 423	40 246	87 084	41 128	10 282	200	4	—	—
33 Jyväskylä.....	113 029	10 929	11 017	53 086	12 065	200	4	40	—
34 Oulu.....	922 766	120 339	142 681	420 992	23 585	350	17	85	—
35 Raabe.....	142 770	11 950	57 346	48 406	4 482	300	10	80	—
36 Kemi.....	204 414	10 885	40 937	49 471	9 454	250	5	35	—
37 Tornio.....	84 268	21 316	24 766	9 039	4 044	200	2	31	—
38 Kajaani.....	137 547	38 323	9 785	48 897	5 719	200	8	55	—
39	Yhteensä 39 286 155	6 196 365	4 953 954	9 986 211	782 554	—	—	—	—

1) Tästä noin 1 800 000 markkaa kirjoihin vietyä pääomaa.

ja menot vuonna 1909.

des villes en 1909.

	Sadalta markalta taksoitettu. En pour cent.	Menot. — Dépenses.							Smc. ^{1/100}	Smc. ^{1/100}
		Yhteensä menoja. Somme totale des dépenses.	Muutamia tärkeimpiä menoeräitä. Principales dépenses.							
			Koulutoimi. Ecoles.	Terveydenhoito. Service d'hygiène.	Sotaväen majutus. Dépenses pour le logement des troupes.	Sammutuslaitokset. Corps de pompiers.	Hullinto, hirtkäyrittä ja poliisi. Administration et service de sûreté.			
								Smc. — Marcs.		
4	—	14 656 233	1 074 146	1 576 811	674 006	352 558	155 544	Helsinki	1	
3	33	364 193	42 562	20 197	12 792	491	5 078	Loviisa	2	
3	43	252 208	41 937	58 003	9 482	175	7 932	Porvoo	3	
3	50	188 905	27 459	67 332	25 678	—	3 316	Tammissaari	4	
3	75	410 784	67 096	148 839	22 053	—	11 201	Hanko	5	
3	98	4 296 331	398 904	708 776	193 922	1 796	101 735	Turku	6	
5	25	998 231	138 870	216 724	46 371	—	13 606	Pori	7	
2	83	311 871	39 410	70 764	18 849	—	6 050	Rauma	8	
3	35	305 498	26 906	79 995	8 210	—	8 290	Uusikaupunki	9	
3	35	38 233	10 903	12 524	5 319	—	964	Naantali	10	
3	30	62 445	8 079	10 669	3 899	—	1 552	Maarianhamina	11	
2	87	483 420	49 731	49 434	24 840	38 629	10 267	Hämeenlinna	12	
5	13	3 476 917	342 521	567 808	168 255	187	54 502	Tampere	13	
3	08	574 457	56 743	40 937	11 603	222	8 044	Lahti	14	
3	23	3 989 906	370 155	297 006	126 150	305 586	104 659	Viipuri	15	
4	50	165 301	39 375	13 518	7 924	—	3 864	Sortavala	16	
3	38	171 842	14 813	39 281	16 997	—	3 004	Käkisalmi	17	
2	85	344 651	51 362	110 933	54 338	—	5 845	Lappeenranta	18	
4	38	189 393	51 291	29 343	7 749	100	12 911	Hamina	19	
4	60	917 065	115 336	130 853	75 984	—	33 957	Kotka	20	
3	88	176 298	44 662	35 310	10 793	—	10 041	Mikkeli	21	
2	90	56 956	20 077	2 877	4 485	—	2 774	Heinola	22	
3	30	161 591	31 612	20 087	3 182	—	3 014	Savonlinna	23	
3	95	623 177	97 342	176 655	20 921	—	10 897	Kuopio	24	
2	50	208 868	38 606	33 175	13 137	—	5 869	Joensuu	25	
2	71	119 743	21 998	33 774	2 382	—	2 309	Iisalmi	26	
3	85	1 501 971	187 999	276 224	154 245	—	72 846	Nikolainkaupunki	27	
2	82	91 187	8 940	5 988	3 700	—	2 200	Kaskinen	28	
4	67	131 823	31 645	22 342	13 416	—	552	Kristiinankaupunki	29	
2	95	43 841	11 931	1 356	3 268	—	1 859	Uusikaarlepyy	30	
3	05	632 484	47 968	100 415	13 720	—	12 333	Pietarsaari	31	
2	—	258 408	41 399	29 906	4 967	—	8 330	Kokkola	32	
2	20	112 751	34 145	15 017	5 451	—	3 721	Jyväskylä	33	
5	10	915 312	125 552	151 057	51 924	300	11 221	Oulu	34	
3	60	132 601	19 695	10 161	7 351	—	18 270	Raabe	35	
2	14	181 911	27 485	72 330	4 741	—	2 970	Kemi	36	
1	16	94 576	21 257	18 711	6 600	—	5 867	Tornio	37	
4	28	127 291	18 236	8 817	8 713	—	1 546	Kajaani	38	
—	—	37 768 673	3 798 053	5 263 949	1 847 407	700 044	728 454		39	

283. Kaupunkien omaisuuden arvo sekä niiden maksamat-

Fortune communale et dette

		Arvo, johon nousivat kaupunkikunnan Fortune communale des			
		toimit ja rakennukset, ¹⁾ terrains et maisons appartenant à la ville. ¹⁾	vuokratuotot, maatalat ja kalavedet y. m. y) domaines. ²⁾	kotikon tuottavat pääomat. capitaux placés.	muut varut, autres propriétés.
		M a r k k a a. —			
Kaupungit. — Villes.					
1	Helsinki.....	37 735 656	4 118 191	—	22 325 403
2	Loviisa	435 000	480 000	300 000	2 050 000
3	Porvoo	525 454	260 000	135 525	349 236
4	Tammisaari	654 948	334 253	8 000	63 203
5	Hanko	1 183 427	1 087 229	40 000	128 803
6	Turku.....	7 989 376	776 000	2 336 282	4 354 341
7	Pori.....	1 703 200	2 040 000	—	761 200
8	Rauma	645 000	537 500	134 285	3 413 457
9	Uusikaupunki	335 571	366 327	38 000	196 127
10	Naantali.....	276 658	—	—	23 616
11	Maarianhamina	503 550	15 000	—	50 000
12	Hämeenlinna	605 200	613 000	610 958	90 786
13	Tampere	7 965 505	645 327	3 003 491	3 522 180
14	Lahti	1 838 234	791 484	—	222 934
15	Viipuri	5 398 408	—	4 608 750	3 061 428
16	Sortavala	706 960	—	331 514	186 488
17	Käkisalmi	238 500	100 000	401 698	185 688
18	Lappeenranta	718 686	34 900	808 450	170 877
19	Hamina	528 004	511 390	462 466	183 521
20	Kotka.....	1 892 950	1 007 500	—	656 495
21	Mikkeli	540 000	150 000	195 000	250 000
22	Heinola	90 700	300 000	4 850	32 775
23	Savonlinna	592 146	322 887	161 163	195 125
24	Kuopio	1 223 024	800 000	35 879	596 470
25	Joensuu.....	576 796	142 000	20 000	185 845
26	Iisalmi	667 951	—	60 285	83 197
27	Nikolainkaupunki	1 495 293	604 000	50 000	1 122 527
28	Kaskinen	177 300	71 000	76 477	334 647
29	Kristiinankaupunki	310 000	300 000	211 000	25 000
30	Uusikaarlepyy	451 500	155 000	50 537	30 073
31	Pietarsaari	1 056 000	150 000	211 548	180 000
32	Kokkola	938 800	?	?	920 000
33	Jyväskylä	955 251	100 000	60 879	160 933
34	Oulu	2 165 400	718 300	160 600	1 400 900
35	Raahe	627 950	300 000	—	967 710
36	Kemi	308 500	102 000	420 000	125 809
37	Tornio	200 000	100 000	328 806	25 000
38	Kajaani	280 000	9 000	50 000	2 577 000
39	Yhteensä	84 556 898	18 042 288	15 316 443	50 508 794

¹⁾ Arvion mukaan. — Evaluation approximative. — ²⁾ Lukuunottamatta ei vielä liik-

tomien velkain määrä 31 p:nä joulukuuta 1909.

des villes à la fin de l'année 1909.

omistamat villes en		Kaupunkikunnan velkain maksamaton määrä. Montant des dettes.				
		Debtés amortissables. Kuoletusainioja.	Obligations. Obligations.	Autres dettes. Muita lainoja.	Yhteensä. Total.	
		M a r c s. —				
	Yhteensä. Total.					
1	Helsinki.....	—	34 968 600	—	34 968 600	Helsinki
2	Loviisa	—	1 035 000	670 000	1 705 000	Loviisa
3	Porvoo	215 552	—	1 700	217 252	Porvoo
4	Tammisaari	283 940	—	28 200	312 140	Tammisaari
5	Hanko	50 000	641 000	355 000	1 046 000	Hanko
6	Turku.....	15 455 999	72 040	10 921 100	11 148 664	Turku
7	Pori.....	4 504 400	—	2 034 100	483 741	Pori
8	Rauma	4 730 242	27 532	973 000	300 000	1 300 532
9	Uusikaupunki	936 025	45 790	—	224 431	270 221
10	Naantali.....	300 274	—	—	29 881	29 881
11	Maarianhamina	568 550	4 177	—	139 400	143 577
12	Hämeenlinna	1 919 944	23 101	—	26 000	49 101
13	Tampere	15 136 503	607 020	4 742 500	890 000	6 239 520
14	Lahti	2 872 652	—	—	407 000	407 000
15	Viipuri	13 068 586	13 522	7 453 000	1 075 000	8 541 522
16	Sortavala	1 224 962	89 350	—	179 119	268 469
17	Käkisalmi	925 886	3 333	—	131 000	134 333
18	Lappeenranta	1 732 913	246 893	—	252 703	499 596
19	Hamina	1 685 381	445 057	—	433 443	878 500
20	Kotka.....	3 556 945	236 503	440 000	900 500	1 577 003
21	Mikkeli	1 135 000	43 408	—	132 350	175 758
22	Heinola	428 325	—	—	20 207	20 207
23	Savonlinna	1 271 321	104 312	—	270 988	375 300
24	Kuopio	2 655 373	963 873	—	102 966	1 066 839
25	Joensuu.....	924 641	58 085	—	85 000	143 085
26	Iisalmi	811 433	36 083	—	141 514	177 597
27	Nikolainkaupunki	3 271 820	18 000	594 000	842 667	1 454 667
28	Kaskinen	659 424	7 609	—	—	7 609
29	Kristiinankaupunki	846 000	—	—	—	—
30	Uusikaarlepyy	687 110	164 707	—	7 000	171 707
31	Pietarsaari	1 597 548	—	—	399 057	399 057
32	Kokkola	1 158 800	—	—	108 000	108 000
33	Jyväskylä	1 277 063	—	—	389 680	389 680
34	Oulu	4 445 200	—	431 200	1 370 500	1 801 700
35	Raahe	1 895 660	585 561	—	60 000	645 561
36	Kemi	956 309	39 417	—	82 846	122 263
37	Tornio	653 806	—	—	—	—
38	Kajaani	2 916 000	—	—	181 300	181 300
39	Yhteensä	168 424 423	4 384 865	64 233 500	10 876 717	79 495 082

keeseen laskettuja obligatiooneja. — Moins les obligations non émises.

284. Paikkakunnalliset rahastot yleishyödyllisiä

Fonds locaux institués pour l'utilité

Rahastojen laatu. Nature des fonds.	Uudenmaan lääni. Gouvernement de Nyland.	Turun ja Porin lääni. G. de Åbo et Björneborg.	Hämeen lääni. G. de Tavastehus.	Pääomien määrät:				
1 Kirkolliset rahastot — F. ecclésiastiques ¹⁾	80 569	372 457	1 817					
2 Rahastot opetus- ja yleisiä sivistystarkoituksia varten (koulu- ja kirjastorahastot y. m.) — F. d'écoles et de bibliothèques etc.	1 195 862	1 368 674	1 085 553					
3 Rahastot varattomien lasten kouluttamista, vauvattamista ja auttamista varten — F. pour instruction, habillement et secours des enfants pauvres	706 846	658 218	561 115					
4 Eläkerahastot — F. de pensions	3 664 860	3 604 507	699 495					
5 Merimieshuonekassat — F. de bureaux de marins	110 789	610 946	—					
6 Vaivais- ja avunantorahastot — F. pour les pauvres	1 967 534	5 681 828	827 208					
7 Häätäpu- ja katovuosien-rahastot — F. de secours.....	63 784	230 173	393 328					
8 Sairashuone- ja sairashoitorah. — F. des hôpitaux	117 755	3 195 559	320 248					
9 Sairas- ja hautausapurahastot — Caisses pour des secours funéraires et en cas de maladie.....	161 004	153 001	230 164					
10 Rahastot käsityötaidon kohottamista varten — F. pour le perfectionnement des travaux manuels	46 819	589	33 732					
11 Maanviljelys-, suonkuivatus-, makasiini- ja lainamakasiinirahastot — F. agricoles	295 567	400 699	220 110					
12 Tilattoman väestön lainakassat — Fonds de crédit pour les campagnards sans propriété foncière	429 058	978 425	984 155					
13 Tie- ja siltarakennus-, istutus- y. m. rahastot — F. de construction de routes et de ponts, f. de jardins etc	305 048	401 376	976 598					
14 Metsärahastot — F. de forêts	—	—	—					
15 Kunnalliset paloapurahastot — Caisses communales d'incendies	1 741	395 623	57 826					
16 Muut rahastot — Autres fonds.....	437 388	379 973	473 982					
17 Yhteensä	9 584 624	18 432 048	6 865 331					
Siitä:								
18 kaupungeissa — Dans les villes	7 586 512	14 434 390	4 560 060					
19 maaseudulla — Dans les communes rurales..	1 998 112	3 997 658	2 305 271					

¹⁾ Tähän ei ole luettu nykyään pakollisia kirkollisten virkatalojen kassoja eikä myöskin entretienir les églises et les résidences ecclésiastiques.

tarkoituksia varten 31 p:nä joulukuuta vuonna 1909.

publique au 31 décembre 1909.

	Viipurin lääni. G. de Viborg.	Mikkelin lääni. G. de St-Michel.	Kronön lääni. G. de Krono.	Vaasan lääni. G. de Vaasa.	Oulun lääni. G. d'Oulaborg.	Koko maan. Pays entier.	Siitä:	
							kaupungeissa. dans les villes.	maaseudulla. dans les communes rurales.
Markkaa. — Total des capitaux; mares.								
1	48 726	30 834	127 426	355 526	25 603	1 042 958	271 588	771 370
2	506 524	89 556	351 931	890 019	1 966 623	7 454 742	5 265 810	2 188 932
3	396 830	249 883	655 824	628 069	135 585	3 992 370	1 873 407	2 118 963
4	914 272	83 887	879 335	1 081 498	1 325 713	12 253 567	12 089 196	164 371
5	153 026	14 429	35 201	153 307	167 238	1 244 936	1 203 653	41 283
6	1 379 007	173 850	293 206	693 696	1 056 386	12 072 715	10 872 104	1 200 611
7	29 260	51 050	1 757 834	45 995	716 825	3 288 249	344 189	2 944 060
8	642 225	39 665	44 975	1 059 246	621 797	6 041 470	5 748 218	293 252
9	55 579	23 627	14 742	67 191	240 163	945 471	706 449	239 022
10	82 361	17 906	31 747	9 971	43 204	266 329	165 172	101 157
11	434 866	180 997	729 425	830 205	951 400	4 043 269	100 895	3 942 374
12	458 957	260 483	515 613	1 143 694	303 287	5 073 672	—	5 073 672
13	326 008	2 052	27 163	198 622	4 566	2 241 433	1 861 048	380 385
14	666 192	—	—	—	—	666 192	—	666 192
15	187 809	143 692	65 227	259 511	114 771	1 226 200	6 503	1 219 697
16	358 770	100 481	315 272	550 402	130 309	2 746 580	2 240 224	506 356
17	6 640 412	1 462 395	5 844 921	7 966 952	7 803 470	64 600 153	42 748 456	21 851 697
18	4 331 005	345 200	1 763 148	4 223 807	5 504 334	42 748 456	—	—
19	2 309 407	1 117 195	4 081 773	3 743 145	2 299 136	21 851 697	—	—

kään yleisiä kirkonrakennuskassoja. — Non compris les caisses obligatoires, destinées à

285. Maalaiskuntien tulot, menot ja velat vuosina 1890—1909.

Recettes, dépenses et dettes des communes rurales 1890—1909.

Lääni. Gouvernements.	Tuloja. — Recettes.				Menoja. — Dépenses.							Maksamaton velka 31 p. jouluun. Montant des dettes au 31 décembre.
	Maksettäväksi taksoi- teittuja veroja. Taxes sur les re- venus.	Vuokratuloja, kor- koja, lahjoituksia ja testamentteja y. m. Revenus, legs et dona- tions.	Muuta tuloja. Autres recettes.	Yhteensä. Total.	Kunnallishallinto. Administration communale.	Koulutointi. Ecoles.	Käydänsä, kestäkilä- varat ja tieh. Reins et routes.	Terveys- ja sairaus- hoito. Hygiène.	Korot ja pääomun- lyhennykset. Intérêts et amor- tissements.	Muuta menoja. Autres dépenses.	Yhteensä. Total.	
Markkaa. — Mares.												
1909.												
Uudenmaan	1 055 563	39 618	183 400	1 278 581	63 830	586 769	135 271	114 282	129 715	172 869	1 202 786	1 686 798
Turun ja Porin	1 361 219	116 077	407 707	1 885 003	125 585	814 107	316 578	98 237	186 257	284 276	1 825 040	2 056 830
Hämeen	1 311 766	75 267	315 044	1 702 077	109 125	835 114	206 042	121 991	206 717	148 759	1 627 748	2 901 403
Viipurin ¹⁾	2 017 088	59 369	545 297	2 621 754	217 942	1 049 591	251 476	142 434	306 526	603 952	2 571 921	3 224 385
Mikkelin	582 992	8 470	82 398	673 860	64 420	277 081	113 288	67 041	57 265	106 462	685 557	1 136 667
Kuopion	1 550 134	25 354	428 873	2 004 361	142 819	846 723	203 980	126 605	274 716	312 870	1 907 743	2 330 738
Vaasan	1 452 420	64 296	324 122	1 841 838	122 332	741 002	339 773	107 631	178 530	338 186	1 827 454	2 993 930
Oulun	903 098	33 442	305 283	1 241 823	114 117	412 948	252 018	84 355	162 562	230 911	1 256 941	1 733 297
Yhteensä	10 234 280	425 893	2 592 124	13 252 297	960 250	5 563 335	1 818 456	862 576	1 502 288	2 198 285	12 905 190	18 664 048
1908	9 172 469	478 916	2 351 253	12 002 638	825 621	4 726 727	1 769 383	778 731	1 371 308	2 315 401	11 787 171	16 809 878
1907	8 414 997	472 652	1 830 415	10 718 064	711 652	4 164 162	1 780 210	701 909	1 173 111	2 187 812	10 718 856	14 541 943
1906	7 600 425	429 504	1 798 148	9 828 077	619 693	3 466 549	1 678 071	748 214	1 201 124	2 016 955	9 730 606	11 944 183
1905	7 180 983	375 208	1 561 843	9 118 034	632 961	3 106 037	1 611 266	691 282	1 132 334	1 859 055	9 082 935	10 786 400
1904	6 944 722	348 137	1 403 374	8 696 233	584 939	3 035 645	1 633 077	604 384	1 003 881	1 870 090	8 732 016	10 782 240
1903	6 449 825	339 236	1 291 476	8 080 537	563 189	2 668 028	1 548 536	514 518	811 811	1 898 561	8 004 643	9 164 039
1902	6 484 183	328 976	1 160 468	7 973 627	562 657	2 473 809	1 552 180	512 581	744 744	1 812 293	7 658 264	7 900 356
1901	6 174 302	340 280	1 341 842	7 856 424	458 784	2 474 016	1 596 374	508 881	696 126	1 841 616	7 575 797	6 769 133
1900	5 467 937	292 305	1 460 746	7 220 988	431 819	2 139 790	1 460 718	440 005	608 911	1 892 548	6 973 791	6 124 824
1899	4 993 698	297 397	1 242 377	6 533 472	373 956	1 752 413	1 271 338	420 050	583 556	1 886 756	6 288 069	4 941 403
1898	4 464 196	257 210	896 289	5 617 695	331 315	1 361 609	1 079 573	411 016	473 795	1 650 883	5 358 191	4 786 058
1897	4 242 344	250 807	860 939	5 354 090	357 427	1 119 291	979 589	354 791	534 492	1 728 682	5 074 272	5 056 450
1896	3 954 979	249 840	869 364	5 074 183	330 906	1 054 259	920 372	336 704	624 893	1 703 403	4 970 587	5 307 876
1895	4 130 856	231 779	870 036	5 232 671	349 626	884 276	845 245	378 628	687 912	1 927 183	5 072 870	5 911 384
1894	4 527 110	239 450	882 997	5 649 557	347 465	872 587	867 624	382 100	518 580	2 692 556	5 680 912	6 804 792
1893	3 990 514	290 085	1 008 899	5 289 498	391 669	803 382	868 892	370 408	437 299	2 377 523	5 249 173	6 571 323
1892	3 757 897	234 191	807 996	4 800 084	338 970	759 108	855 771	345 218	248 157	2 414 315	4 961 539	4 769 950
1891	3 472 024	208 662	570 284	4 250 970	307 949	673 101	791 474	255 966	260 484	1 967 553	4 256 527	2 100 515
1890	3 129 513	177 663	550 920	3 858 096	306 221	581 312	678 861	210 899	196 785	1 769 206	3 743 284	1 548 875

¹⁾ Räisälän kunnan tiedot koskevat vuotta 1908, koska sellaisia ei ole voitu saada vuodelta 1909. — Les données pour la commune Räisälä se rapportent à l'année 1908. — ²⁾ Tiedot ovat oikaistuja. — Données corrigées.

286. Suomen valtiovelka vuosien 1908—1910 lopussa.

Dette publique à la fin des années 1908—1910.

	1908.		1909.		1910.	
	<i>Smk.</i>	<i>712</i>	<i>Smk.</i>	<i>712</i>	<i>Smk.</i>	<i>712</i>
Ulkomaisia lainoja. — Dettes extérieures:						
1868 vuoden rautatielaina, sovittu von Erlanger & Söhnen kanssa palkinto-obligatiooneja vastaan — Emprunt contracté, pour construction de nouvelles lignes de chemins de fer, avec von Erlanger et fils; oblig. à primes; maksamatta oleva määrä, montant restant	480 397	50	309 993	75	164 463	75
1889 vuoden 3½ % laina, sovittu Suomen Pankin ja S. Bleichröderin y. m. kanssa vuosina 1874 ja 1880 otettujen 4½ % lainain jäännöksiä maksamiseksi sekä kulkulaitosrahaston vahvistamiseksi — Emprunt contracté avec la Banque de Finlande, S. Bleichröder et autres, pour conversion des emprunts des années 1874 et 1880 et pour augmenter les fonds des communications; maksamatta oleva määrä, montant restant	34 974 645	—	34 571 744	—	34 155 269	—
1895 vuoden 3½ % rautatielaina, sovittu Suomen Pankin, Crédit Lyonnais'n y. m. kanssa — Emprunt contracté avec la Banque de Finlande, le Crédit Lyonnais et autres, pour construction de nouvelles lignes de chemins de fer; maksamatta oleva määrä, montant restant	16 284 500	—	16 117 500	—	15 945 000	—
1898 vuoden Suomen Pankin y. m. kautta otettu 3 % laina — Emprunt contracté avec la Banque de Finlande et autres; maksamatta oleva määrä, montant restant	50 937 500	—	50 480 500	—	50 009 500	—
1901 vuoden 3½ % laina, otettu Suomen Pankin ja Crédit Lyonnais'n y. m. kautta uusien rautateitten rakentamiseksi — Emprunt contracté avec la Banque de Finlande, le Crédit Lyonnais et autres, pour construction de nouvelles lignes de chemins de fer; maksamatta oleva määrä, montant restant	23 758 000	—	23 566 500	—	23 368 000	—
1903 vuoden Suomen Pankin ja Crédit Lyonnais'n y. m. kautta, kulkulaitosrahaston vahvistamiseksi otettu 3½ % laina — Emprunt contracté avec la Banque de Finlande, le Crédit Lyonnais et autres, pour augmenter les fonds des communications; maksamatta oleva määrä, montant restant	9 648 500	—	9 577 000	—	9 503 500	—
1908 vuoden lyhytaikainen 5½ % laina, otettu Banque de l'Union Parisienne'n välityksellä — Emprunt temporaire contracté avec la Banque de l'Union Parisienne, 5½ %	16 000 000	—	—	—	—	—
1909 vuoden 4½ % laina, otettu Suomen Pankin ja C. J. Hambro & Son'in kautta kulkulaitosrahaston vahvistamiseksi — Emprunt contracté avec la Banque de Finlande et C. J. Hambro & fils, pour augmenter les fonds des communications; maksamatta oleva määrä, montant restant	—	—	45 080 872	—	44 883 193	—
Yhteensä — Total	152 083 542	50	170 704 109	75	178 028 925	75

287. Yleiskatsaus sotilaspuustellihoiton

Terres de la couronne ressortissant à l'admini-

Tarkastuspiiri. Districts d'inspection.	Nombre de terres. Tiloja.	Unités cadastrales. Manttaalia.	Pintaala hehtaareissa (torppain alueet siihen) Superficie en hectares (y compris la superf. des »torps»					
			Koko pintaala. Total.	viljelysmaata. terre cultivée.		luonnonniittyä. prairies naturelles.		muuta metsämaata. terains forestiers.
				Päätilat. Domaine principal.	Torpat. Petites fermes.	Päätilat. Domaine principal.	Torpat. Petites fermes.	
1907.								
<i>Uudenmaan läänin:</i>								
1 Läntinen	87	46.576	18 881.12	2 735.88	423.29	1 093.35	674.19	6 633.62
2 Itäinen	64	33.625	15 100.12	1 988.99	240.31	902.05	228.18	6 320.57
<i>Turun ja Porin läänin:</i>								
3 1:nen	81	59.542	15 969.11	3 955.37	369.59	571.62	332.38	5 260.25
4 2:nen	88	64.208	19 014.13	2 662.08	558.22	1 710.89	527.88	6 480.33
5 3:s	1) 86	47.167	21 064.88	3 046.32	1 754.11	746.28	515.98	7 011.76
<i>Hämeen läänin:</i>								
6 Läntinen	82	41.817	27 199.50	2 396.79	783.00	1 145.07	538.29	9 971.87
7 Itäinen	75	36.896	27 023.07	1 760.85	705.67	1 167.78	966.58	11 774.02
<i>Mikkelin läänin:</i>								
8 Mikkelin	2) 95	27.917	36 938.72	1 469.45	1 121.40	1 609.40	1 238.48	11 184.03
<i>Kuopion—Oulun läänin:</i>								
9 Kuopion läänin osa ..	26	7.104	10 707.98	412.23	236.25	673.51	409.80	4 232.38
10 Oulun läänin osa	35	13.042	15 269.02	446.64	54.10	1 844.94	128.70	5 825.10
<i>Vaasan läänin:</i>								
11 Vaasan	84	37.604	40 333.40	2 698.64	938.44	1 666.09	1 091.29	13 894.44
12 Yhteensä	803	414.998	247 501.05	23 573.24	7 186.38	13 130.98	6 651.75	88 588.37
13 V. 1902	799	422.347	246 284.07	21 775.10	6 684.99	14 430.87	6 983.13	88 778.16
14 » 1897	792	425.866	248 619.12	19 914.42	6 167.40	15 634.66	7 384.13	95 372.15

1) Tähän luettuna 3 sotilaspuustellipiisaa.

2) Sitä paitsi 2 , joiden koko pintaala oli 1 974.51 ha.

alaisiin tiloihin vuosina 1897—1907.

nistration des résidences militaires 1897—1907.

luettuina). = petites fermes).	Vuokra- määrä, viljaa.	Tiloilla olevia Nombre de	Torpparien ja mäkitupalais- ten päätiloille suorittamia					Tiloilla olevia laillisia raken- nuksia		Iaillisten rakennusten palo- vakuutusarvo. 5/100. Valeur assurée. Marc.		
			Fermages payés par les petits fermiers en					Maisons prescri- tes par la loi				
Dont:	Montant du fermage en blé.		hevosparitiloita. journées de cheval.	apuväkeä. corvées accidentelles.	alkuperäisiä hommes.	rahasu ja luonnosu- arvo 5/100. Argent et nature. Marc.	puusta tahi muusta rakennusaineesta. en bois et autres.	tiivistä. en briques.				
		Hehtolitra. Hectolitres.	muonatorppareita. *corps, rec. du blé en rempl. de leurs corv. maatorppareita. petits domaines (»jardorps»).	muonatorppareita. cabanes.	muonatorppareita. *corps, rec. du blé en rempl. de leurs corv. maatorppareita. petits domaines (»jardorps»).	hevosparitiloita. journées de cheval.	apuväkeä. corvées accidentelles.	alkuperäisiä hommes.	rahasu ja luonnosu- arvo 5/100. Argent et nature. Marc.	puusta tahi muusta rakennusaineesta. en bois et autres.	tiivistä. en briques.	
1 193.57	6 127.22	5 938.2	127	37	142	3 193	12 577	2 189	7 017	91	1 035	724 630
752.33	4 667.69	2 746.1	43	17	126	4 243	647	1 358	834	39	705	446 280
988.69	4 491.21	5 126.3	136	45	160	144	11 686	3 867	2 511	24	642	893 090
891.82	6 182.91	5 590.4	180	13	171	1 208	16 034	2 938	8 181	103	940	635 250
1 193.81	6 796.62	5 135.8	232	—	364	4 116	8 082	5 129	21 511	67	893	582 230
2 900.32	9 464.16	4 175.5	170	75	357	4 021	7 217	620	13 154	38	837	715 470
1 560.85	9 087.32	4 095.5	178	15	230	7 451	3 842	2 013	15 054	49	1 139	453 420
4 428.76	15 887.20	2 859.4	291	—	77	10 664	2 878	3 395	13 949	58	1 131	504 650
?	24 741.81	1 381.3	63	—	41	524	2 118	24	7 059	25	326	191 450
?	26 969.54	561.6	14	—	64	—	816	—	1 027	20	466	183 645
2 959.22	17 085.28	3 061.5	261	6	144	2 313	9 140	1 290	8 957	9	964	556 807
16 869.37	91 500.96	40 671.6	1 695	208	1 876	37 877	75 037	22 823	99 254	523	9 078	5 886 922
16 877.34	90 754.48	39 208.3	1 709	305	1 624	39 083	72 464	24 134	98 600	456	9 160	4 923 802
19 334.32	84 792.04	38 485.0	1 697	302	1 279	40 805	66 862	20 154	88 638	421	9 161	4 286 541

288. Yleiskatsaus siviilikunnan

Tableau des terres de la couronne ressor-

Tarkastuspiiri. Districts d'inspection.	Tiloja. Nombre de terres.	Manttaalia. Unités cadastrales.	Pintaala hehtaareissa (torppain alueet siihen Superficie en hectares (y compris la superf. des torps.					
			Koko pintaala. Total.	viljelysmaata. terre cultivée.		luonnonniittyä. prairies naturelles.		Siitä: — jaettu metsämaaksi. terrains forestiers.
				Päätilat. Domaine principal.	Torpat. Petites fermes.	Päätilat. Domaine principal.	Torpat. Petites fermes.	
1907.								
<i>Uudenmaan läänin:</i>								
1 Läntinen	5	2.083	778.47	84.56	28.48	54.95	23.55	337.39
2 Itäinen	10	7.583	3 016.61	421.94	74.00	126.46	100.50	1 213.79
<i>Turun ja Porin läänin:</i>								
3 1:nen	21	39.969	6 149.96	1 149.37	103.49	132.63	150.74	1 355.64
4 2:nen	8	5.083	835.48	151.07	98.61	19.00	3.44	191.47
5 3:s	1	0.250	83.28	29.30	1.60	31.75	2.15	—
<i>Hämeen läänin:</i>								
6 Läntinen	2	0.833	269.70	52.00	—	11.43	—	73.24
7 Itäinen	3	3.625	1 584.73	187.60	121.31	20.66	23.20	332.90
8 Väipurin läänin:	1) 5	2) 2.665	4 736.13	494.70	119.45	256.33	136.50	1 624.91
9 Mikkelin läänin:	1	0.500	288.31	21.50	15.00	40.60	20.00	44.43
10 Vaasan läänin:	9	3.020	1 929.74	160.00	13.90	114.69	30.96	703.17
11 Yhteensä	65	65.611	19 672.41	2 752.04	578.84	808.50	490.44	5 876.94
12 V. 1902	62	2) 63.035	18 926.63	2 401.12	509.89	919.97	573.96	5 300.65
13 » 1897	57	58.979	18 331.43	2 169.13	517.03	929.57	579.23	5 568.54

1) Lahjoitustiloja.

2) Sen lisäksi 4 1/2 arviouruplaa.

maatiloihin vuosina 1897—1907.

tissant au budget civil 1897—1907.

Luettuna. = petites fermes).	Vuokramäärä Montant du fermage en	Tiloilla olevia Nombre de		Torpparien ja mäkitupalais- ten päätiloille suorittamia Fermages payés par les petits fermiers en					Tiloilla olevia laillisia raken- nuksia Maisons pres- crites par la loi		Laillisten rakennusten palo- vakuutusarvo. <i>500g.</i> Valeur assurée. Marcs.			
		viljelysmaata ja suota. labourables.	muuta, viljelykseen kepaanatonita maata, jättäen y. m. autres.	viljelysmaata ja suota. labourables.	ruuhaa, <i>500g.</i> argent, marcs.	viljua, hehtolitran- hité, hectolitres.	muonatorppareita. torps, rec. du blé en rempl. de leurs corr. maatorppareita. petits domaines (»jordtorps).	mäkitupalaisia. cabanes.	hevospäiväitä. journées de cheval.	jalkapäiväitä. hommes.		apuväiväitä. corvées accidentelles.	rahassa ja luonnossa. Arvo <i>500g.</i> argent et nature. Marcs.	puusta tai muusta rakennusaineesta. en bois et autres.
76.03	173.51	181.1	—	6	1	6	12	411	49	425	4	57	27 920	1
120.45	959.47	780.1	—	12	1	46	1 716	500	65	1 283	3	124	108 410	2
299.40	2 955.69	1 955.3	2 377	32	—	167	523	3 141	935	14 034	12	152	232 680	3
1.89	370.00	358.3	—	7	—	20	—	260	179	1 065	4	87	38 370	4
—	18.48	25.7	—	—	—	1	—	—	12	30	—	11	3 350	5
66.82	66.21	59.7	—	—	—	2	—	72	—	—	1	21	7 880	6
29.23	869.83	540.3	—	10	10	67	862	1 060	1 035	1 062	2	43	32 040	7
332.47	1 771.77	183.3	4 295	28	6	25	1 147	1 390	241	575	6	96	179 310	8
28.26	118.52	40.0	—	2	—	—	209	48	59	29	1	11	4 880	9
36.80	870.82	181.5	—	—	6	5	216	84	47	27	6	88	57 880	10
991.35	8 174.30	4 305.3	6 672	97	24	339	4 685	6 966	2 622	18 530	39	690	692 720	11
892.46	8 328.58	4 071.0	3 795	118	21	476	5 528	6 663	2 907	19 972	34	662	605 835	12
8 567.93	3 944.7	3 467	115	23	209	4 990	9 132	1 806	5 776	—	30	603	622 678	13

289. Suomen Suuriruhtinaanmaan valtioninventtaario vuodelta 1907.

Domaines de l'Etat du Grand-Duché de Finlande en 1907.

	Turun ja Porin läänin. Åbo et Björneborg. Gouvernement de Suède.	Turun ja Porin läänin. Åbo et Björneborg. Gouvernement de Suède.	Hämeen läänin. Gouvernement de Tavastehus.	Viiipurin läänin. Gouvernement de Ytborg.	Mikkelin läänin. Gouvernement de St-Michel.	Kuopion läänin. Gouvernement de Kuopio.	Vaasan läänin. Gouvernement de Vasa.	Oulun läänin. Gouvernement d'Ouléborg.	Venäjän Keisari- kunta. Empire de Russie.	Yhteensä. Total.
Tuhansissa markoissa. — Milliers de mares.										
<i>A. Valtion tuloa tuottava kiinteä omaisuus: — Domaines fonciers appartenant à la couronne et portant revenus:</i>										
Vuokratut pää- ja karjatalot, siviilivirkatalot y. m. — Manoirs et fermes affermées, menses civiles etc.	1 193	1 567	538	864	60	—	135	—	—	4 357
Sotilasvirkatalot — Menses militaires	8 093	11 302	9 548	—	6 951	1 165	2 173	622	—	39 854
Virkamiesten hallussa olevat virkatalot — Menses de fonctionnaires	74	159	72	—	—	—	38	232	—	575
Virkatalonpuistot — Parcs des menses	—	452	1 055	—	245	—	834	16	—	2 602
Vuokralle annetut suot, niityt y. m. — Marais Etangs, prés etc. affermés	25	802	5	1 717	—	13	35	1 737	—	4 334
Kruununpalvelijain valvonnan alaiset, vuokraamattomat tilukset y. m. — Terres non affermées sous la surveillance de fonctionnaires de la couronne, etc.	—	99	—	102	—	1	9	27	—	238
Vuokraamattomat lahjoitustilat — Domaine central non affermé de biens de donations	—	—	—	635	—	—	—	—	—	635
Vuokraamattomat tonttimaat ja huvilapalstat — Places à bâtir et lots de terre pour villas non affermés	—	—	—	263	—	—	—	—	—	263
Valtion metsät ja niissä olevat viljellyt tilukset — Forêts domaniales et exploitations cultivées comprises dans ces forêts	496	15 838	20 044	30 306	3 983	37 603	34 206	175 338	—	317 814
Valtion sahalaivot — Scieries de la couronne	—	—	108	—	—	—	—	—	—	108
Valtion rautatiet ja niille kuuluvat kiinteistöt — Chemins de fer de l'Etat et biens-fonds leur appartenant	45 563	25 217	30 755	56 933	7 335	22 272	29 958	24 701	16 307	259 041
Kanavat y. m. — Canaux etc.	—	—	1 931	14 670	969	6 507	475	455	—	25 007
<i>Yhteensä — Total</i>	<i>55 444</i>	<i>55 436</i>	<i>64 056</i>	<i>105 490</i>	<i>19 543</i>	<i>67 561</i>	<i>67 863</i>	<i>203 128</i>	<i>16 307</i>	<i>654 828</i>

B. Erinäisten virastojen tahi hallinnonhaarojen käytettävänä oleva valtion kiinteä omaisuus: — Domaines fonciers de la couronne, à la disposition d'autorités ou de services administratifs spéciaux:

Keisarillisen Majesteetin välittömästi käytettäväksi asetettu valtion kiinteä omaisuus — Domaines fonciers à la disposition immédiate de Sa Majesté Impériale	1 970	—	—	205	—	—	—	—	—	2 175
Eduskunnan valvonnan alainen valtion kiinteä omaisuus — Domaines fonciers sous la surveillance de la Diète	4 231	101	—	575	—	85	—	76	—	5 068
Hallituslaitosten hallussa oleva valtion kiinteä omaisuus — Domaines à la disposition de l'administration publique ..	6 290	—	—	—	—	—	—	—	1 371	7 661
Oikeuslaitoksen käytettävänä oleva valtion kiinteä omaisuus — Domaines à la disposition des autorités judiciaires ..	—	1) 865	—	520	—	—	765	—	—	2 150
Vankilat ja muu Vankeinhoitohallituksen hoidossa oleva kiinteä omaisuus — Prisons et autres domaines administrés par le service pénitentiaire	7 693	3 849	2 985	1 594	484	542	690	635	—	18 472
Siviilivirkakunnan hallussa oleva valtion kiinteä omaisuus — Domaines sous la surveillance des administrations civiles	2 142	2)	332	986	418	472	217	513	—	5 080
Yleiset sairaalat ja lääninsairashuoneet — Hôpitaux publics et provinciaux	10 968	982	681	1 089	583	750	396	824	—	16 873
Houruinhoitolaitokset — Asiles d'aliénés	854	374	3 435	930	60	1 694	141	164	—	7 652
Tullilaitoksen rakennukset — Bâtiments du service des douanes	76	188	—	282	—	—	25	23	—	594
Rahapaja — Hôtel des monnaies	346	—	—	—	—	—	—	—	—	346
Kruununmakasiinit — Magasins de la couronne	110	389	366	28	211	85	143	202	—	1 534
Metsänvartijakoulutilat — Menses des écoles de gardes-forestiers	—	—	160	—	125	—	890	90	—	1 265
Hajoitetun Suomen sotaväen kasarmit, leiripaikat ynnä muu sotalaitoksen omaisuus — Casernes et places d'exercice de l'armée finlandaise licenciée et autres domaines de l'administration militaire	7 850	1 268	1 182	8 570	1 068	1 290	1 462	1 381	—	24 071
Hajoitetun Suomen sotaväen reservikomppaniain parakit y. m. rakerinnukset — Baraquements et autres bâtiments des compagnies de réserve de l'armée finlandaise licenciée ..	299	417	153	401	160	248	429	402	—	2 509

1) Siviilivirkakunnan hallussa oleva valtion kiinteä omaisuus siihen luettuna. — Y compris les domaines sous la surveillance des administrations civiles. — 2) Sisältyy Oikeuslaitoksen käytettävänä olevaan valtion kiinteään omaisuuteen. — Voir les domaines à la disposition des autorités judiciaires.

	Yhteensä. Total.	Venäjän Keisari- kunta. Empire de Russie.	Oulun lääni. Gouvernement d'Ouléborg.	Vaaasan lääni. Gouvernement de Vasa.	Kuopion lääni. Gouvernement de Kuopio.	Mikkelin lääni. Gouvernement de St-Michel.	Vipurin lääni. Gouvernement de Viborg.	Hämeen lääni. Gouvernement de Tavastehus.	Turun ja Porin lääni. Gouvernement d'Abo et Björneborg.	Uudenmaan lääni. Gouvernement de Nyland.
Tuhansissa markeissa. — Milliers de marcs.										
Ennen Suomen sotaväen hajoittamista venäläisen sotalaitok- sen käytettäväksi luovutetut kasarmit y. m. — Casernes etc. mises à la disposition des troupes russes avant le licenciement de l'armée finlandaise	2 089	731	695	120	—	—	—	—	—	—
Papiston käytettävänä oleva valtion kiinteä omaisuus — Do- maines à la disposition de l'administration ecclésiastique	98	234	—	—	154	—	—	—	—	—
Keisarillisen Aleksanterin Yliopiston rakennukset — Bâti- ments de l'Université Impériale Alexandre	8 429	—	11	—	—	—	—	—	—	—
Koulutoimen Ylihallituksen valvonnan alaiset rakennukset — Bâtiments sous la surveillance de la Direction générale des Ecoles	690	—	—	—	—	—	—	—	—	—
Alkeisopistot — Ecoles d'enseignement secondaire.....	6 187	2 422	1 328	2 408	613	513	1 627	1 006	—	16 104
Seminaarit — Ecoles normales.....	400	396	—	955	442	—	1 643	938	—	4 774
Merikoulut — Ecoles de navigation	—	103	—	—	—	—	—	—	—	103
Kuuromykkäkoulut — Ecoles de sourds-muets	287	432	—	—	292	350	249	472	—	2 082
Sokeaikoulut — Ecoles d'aveugles	643	—	—	—	—	353	—	—	—	996
Emäntäkoulut — Ecoles ménagères	45	—	—	—	—	—	—	—	—	45
Tieteitten ja taiteitten palveluksessa oleva valtion kiinteä omaisuus — Domaines employés à des besoins scientifi- ques ou artistiques	6 381	—	—	—	—	—	—	—	—	6 381
Muinaijäännöksiä, muinaislinnoja ja niiden raunioita — Anti- quités et leurs ruines	—	235	—	6	11	—	—	5	—	257
Valtion omistamat matkailijahotellit — Hôtels de touristes appartenant à la couronne.....	—	—	—	440	140	—	—	13	—	593
Maanviljelyskoulut y. m. — Ecoles d'agriculture etc.....	—	—	2 215	886	306	—	522	239	—	4 168
Tuloa tuottamattomat kanavat y. m. — Canaux ne donnant pas de revenus etc.	4 179	580	507	¹⁾ 1 482	958	764	²⁾ 250	839	—	9 559

Postilaitoksen kiinteistöt — Domaines du service des postes	1 436	224	123	205	—	—	24	—	—	2 012
Luotsilaitoksen rakennukset — Bâtiments du service du pilotage.....	1 567	1 811	—	714	7	149	1 189	241	—	5 678
Teollisuushallituksen talo ja Teknillisen korkeakoulun raken- nukset — Maison de la Direction de l'industrie et de l'école technique supérieure.....	3 760	—	—	—	—	—	—	—	—	3 760
Teollisuuskoulut — Ecoles industrielles	473	303	—	—	—	388	—	—	—	1 164
Valtionarkisto — Archives de l'Etat	1 424	—	—	—	—	—	—	—	—	1 424
Yhteensä — Total	80 917	15 904	14 173	22 996	6 032	7 683	10 662	8 063	1 371	167 801
Kalkki yhteensä	136 361	71 340	78 229	128 486	25 575	75 244	78 525	211 191	17 678	822 629

C. Valtionrautateiden liikkuva kalusto, tulli- ja luotsilaitoksen laivat y. m.: — Matériel roulant des chemins de fer, vaisseaux des services des douanes et du pilotage etc.:

Valtionrautateiden liikkuva kalusto — Matériel roulant des chemins de fer	90 088
Tullihöyrylaivat — Bateaux à vapeur des douanes	655
Tullihöyrypurret — Chaloupes à vapeur des douanes	196
Jäämurtajalaivat — Bateaux brise-glaces	3 675
Luotsilaitoksen höyrylaivat — Bateaux à vapeur du pilotage	1 219
Majakkalaivat — Bateaux-phares	1 514
Luotsiveneet y. m. — Cotres de pilotage etc.	87
Höyrykaterit, proomut y. m. — Chaloupes à vapeur, chalands etc.	45
Kalastustarkastajan laiva Nautilus — Bateau à vapeur de l'inspecteur des pêcheries le Nautilus	138
Yhteensä — Total	97 612
Kalkki yhteensä	920 241

¹⁾ Siitä 114 000 markan arvo yhteinen Uudenmaan läänin kanssa. — Dont 114 000 marcs communes avec le gouvern. de Nyland.

²⁾ » 97 000 » » » Hämeen » » — » 97 000 » » » » » Tavastehus.

290. Valtion tulot ja

(Tilinpäätöksen

Recettes et dépenses

	Smc.	70c.
Valtiontulot. — Recettes.		
<i>I. Vakinaisia tuloja. — Recettes ordinaires.</i>		
a) Tuloja valtiontiluksista ja muusta valtion omaisuudesta — Propriétés de l'Etat:		
Tulot kruunun maailoista — Terres de la couronne....	1 672 202: 14	
» » kalastuksista — Pêcheries	79 969: 06	
» » metsistä — Forêts	13 007 323: 88	
» valtionrautateista — Chemins de fer	44 261 431: 59	
Kanavamaksuja — Canaux	1 045 826: 71	
Korkoja — Intérêts	2 260 221: 52	
	62 326 974	90
b) Välittömiä veroja — Impôts directs:		
Maaveroja — Impôts fonciers	3 586 087: 74	
Elinkeinoveroja — Impôts sur l'industrie et sur le commerce	573 601: 53	
Henkiveroja — Cote personnelle	2 261 985: 05	
	6 421 674	32
c) Välillisiä veroja — Impôts indirects:		
Tullituloja — Douanes	50 770 315: 81	
Aksiiseja (maksuja paloviinan valmistuksesta, suostuntaveroa mallasjuomista ja pelikorteista) — Droits sur l'eau-de-vie, la bière et les cartes à jouer	12 832 723: 73	
	63 603 039	54
d) Sekaluontoisia veroja — Impôts mixtes:		
Leimasuostuntaveroa — Timbre	3 587 118: 12	
Senttonaalia — Retenue de 1%	175 173: 70	
Virkaylennys- ja toimitusmaksuja — Frais de chancellerie	588 015: 81	
Kuolinpesäprosentteja, maksuja yleisistä huveista, kontrollileimamaksua, rekisteröimismaksuja — Impôts divers	361 598: 56	
	4 711 906	19
e) Maksuja erinäisiä valtiolaitoksia käytettäessä — Instituts divers de l'Etat:		
Postimaksuja — Postes	6 981 848: 24	
Majakkamaksuja — Phares	1 246 948: 66	
Sairasmaksuja yleisissä sairaushuoneissa — Hôpitaux	859 472: 38	
Oppilasmaksuja koululaitoksissa — Revenus de quelques écoles	435 619: 83	
Sekalaisia vähempiä maksuja — Revenus divers	1 185: 87	
	9 525 074	98
Siirto	146 588 669	93

menot vuonna 1910.

mukaan.)

de l'Etat en 1910.

	Smc.	70c.
Valtionmenot. — Dépenses.		
<i>I. Vakinaisia menoja. — Dépenses ordinaires.</i>		
I. Keisarillisen Majesteetin käyttövarat sekä keisarillisten rakennusten ja laitosten ylläpito — Fonds mis à la disposition de l'Empereur-Grand-Duc et entretien des résidences impériales	425 900	—
II. Valtiopäiväkustannuksia: — Diète:		
Yleisiä kustannuksia, valtiosäätyjen arkisto ja säätytalo — Frais de la Diète	765 449: 10	
Eduskunnan väliaikaisen huoneiston menosääntö — Dépenses pour la maison intérimaire de la Diète	72 000: —	
	837 449	10
III. Hallituslaitokset — Gouvernement:		
Kenraalikuvernöörinvirka ja kenraalikuvernöörinkanslia — Gouverneur général et sa chancellerie	636 473: 45	
Keisarillinen Senaatti — Sénat Imp. de Finlande	1 709 229: 38	
Valtiosihteerinvirasto — Secrétariat d'Etat de Finlande	348 142: 60	
	2 693 845	43
IV. Oikeuskunta — Justice:		
Hovioikeudet — Cours d'appel	976 824: 40	
Kihlakunnanoikeudet — Tribunaux de bailliage	479 711: 75	
Viipurin läänin maanjako-oikeus — Cour pour le partage des terres dans le gouv. de Viborg	16 811: 85	
Naantalin pormestarin palkka-apu — Complément de traitement pour le bourgmestre de Nådendal	343: 20	
Lainvalmistelukunta — Commission législative	47 226: 39	
Vankeinhoito — Prisons	3 439 600: 63	
Erinäisiä määrärahoja — Frais divers	143 656: 76	
	5 104 174	98
V. Yleinen siviilikunta — Administration civile:		
Kuvernöörit ja lääninvirkakunta — Administration des provinces	3 776 357: 20	
Apumaksua poliisilaitokselle — Police	3 401 880: 96	
Lääkintölaitos — Hygiène publique	5 114 514: 36	
Yleiset rakennukset — Edifices publics	215 102: 05	
Tilastoll. Päätoimisto — Bureau central de statistique	56 658: 30	
Painoasiain Ylhäin ja asiamiehet — Direction générale de la presse	49 170: 28	
Vaivahoidon tarkastus — Inspection de l'assistance publique	42 814: 66	
Vaivahoidon ja suojeluskasvatuksen avustamiseksi — Contributions à l'assistance publique	77 405: 93	
Suomen Passitoimisto — Bureau finlandais des passeports	118 411: 66	
Erinäisiä määrärahoja — Frais divers	185 039: 30	
	13 037 354	70
Siirto	22 098 724	21

	Siirto	146 588 669	93
f) Sekalaisia tuloja — Revenus divers:			
Kruununsakkorahoja — Amendes.....	402 016:		96
Perinnöksiostomaksuja, lunastettujen maatilain kaup- pahinnanmaksua, viralliset sanomalehdet, Keis. Senaatin kirjapaino, apumaksuja kunnilta, oikaisu- rahoja, elatus- ja kymmenysjyvän lunastusta sekä hospitaalilain vuokraa, Suomen hypoteekkiyhdis- tykselle myönnetyn apurahan vähennysmaksua, maksuja vakuutuslaitosten silmälläpidosta y. m. — Payements en à-comptes pour des fiefs vendus par l'Etat, journaux officiels etc.	1 768 278:		37
Korvausta kruunun ennakolta maksamista kustannuk- sista — Payements sur les frais de l'Etat pour le partage des communes etc.	757 402:		23
Tuloja työtoiminnasta erinäisissä valtion laitoksissa — Prisons etc.....	888 365:		38
Kontrollimaksuja tislauslaitoksista ja denaturoimis- maksuja — Frais de contrôle des distilleries.....	93 138:		59
Osuutta vähittäismyynti- ja anniskeluyhtiöiden netto- voitosta — Rev. nets des débits de boiss. alcool...	1 342 218:		35
Satunnaisia tuloja — Revenus accidentels	247 691:		95
		5 499 111	83
	Siirto	152 087 781	76

		Siirto	22 098 724	21
VI. Valtiokonttori — Comptoir d'Etat	133 625: —			
Tullilaitos — Douanes	3 046 970: 45			
Rahapaja — Hôtel des monnaies	44 088: 33			
Kruununjyvästöt — Greniers publics	27 696: 13			
Leimakonttori — Administration du timbre	182 164: 05			
Säästöpankkien ja panttilainauslaitosten tarkastus — Inspection des caisses d'épargne et monts de piété	22 049: 69			
Erinäisiä määrärahoja — Frais divers	40 754: 19		3 497 347	84
VII. Valtiovarain tarkastus — Contrôle de l'Etat	127 240: 46			
Metsänhoitolaitos — Administration des forêts	3 991 295: 87			
Sotilas- ja siviilivirkakunnan virkatalojen hoito — Entretien des terres de la couronne	181 826: 89			
Erinäisiä määrärahoja — Frais divers	80 362: 14		4 380 725	36
VIII. Ylisotaoikeus — Conseil suprême de guerre	13 961: 59			
Menoja Suomeen sijoitetusta venäläisestä sotaväestä — Troupes russes	26 765: 50			
Maksu sotilastarp. — Contribution militaire à la Russie	11 000 000: —			
Erinäisiä määrärahoja — Frais divers	103 133: 32		11 143 860	41
IX. Luterilaiset seurakunnat — Paroisses luthériennes ..	423 560: 42			
Muita kirkollisia yhdyskuntia — Autres groupes cultuels	132 013: 96			
Yliopisto — Université	1 735 980: 16			
Koulutoimen ylihallitus, alkeisopetuslaitokset, apu- maksut koululaitokselle — Direction des écoles et établissements d'instruction supérieure	5 612 141: 42			
Seminaarit ja kansakoululaitos — Séminaires et écoles primaires publics	7 435 580: 32			
Aistivilliskoulut — Instituts d'aveugles et sourds- muets	695 225: 25			
Määrärahoja yhteiskunnallista valistustyötä varten — Education sociale	456 400: —			
Arkeologinen toimisto — Commission archéologique ..	115 733: 21			
Meteorologinen keskuslaitos — Bureau central météo- rologique	64 800: —			
Määrärahoja tieteen ja taiteen kannattamiseksi — Sciences et arts	542 150: —			
Erinäisiä määrärahoja — Frais divers	218 495: 78		17 427 080	52
X. Maanmittauslaitos — Géodésie	413 412: —			
Maanmittaus- ja verollepanokustannuksia — Pour l'imposition des terres	1 537 729: 49			
Maanviljelyshallitus, maataloudelliset oppilaitokset ja koulutilat, maanviljelystaloudellinen koelaitos, maanviljelys- ja kauppakemialliset laboratoriot, maanviljelysinsinöörit ja agronomit, karjanhoito- ja meijeritalouskonsulentit, hevoshoido, eläinlää- kintölaitos, kalastus ja maataloudelliset seurat — Agriculture	4 590 552: 13			
Erinäisiä määrärahoja — Frais divers	500 790: 55		7 042 484	17
		Siirto	65 590 222	51

Siirto	152 087 781 76
--------	----------------

Yhteensä vakinaisia tuloja — Total des recettes ordinaires	152 087 781 76
---	-----------------------

	Siirto	65 590 222	51
XI. Tie- ja vesirakennukset — Ponts et chaussées	1 359 756:	44	
Kanavat — Canaux	810 993:	72	
Valtionrautatiet — Chemins de fer de l'Etat	36 757 372:	19	
Postilaitos — Postes	6 164 704:	51	
Erinäisiä määrärahoja kulkulaitosta varten — Frais divers	426 185:	47	45 519 012 33
XII. Luotsilaitos — Pilotage	2 218 546:	07	
Merenmittaukset — Hydrographie	154 913:	38	
Teollisuushallitus — Administration de l'industrie....	137 406:	80	
Teknillinen korkeakoulu — Ecole polytechnique supérieure	434 366:	31	
Teollisuuskoulu — Ecoles industrielles	321 964:	75	
Käsityö- ja ammattikoulu — Ecoles de métiers	175 447:	32	
Kauppakoulu — Ecoles commerciales	496 161:	93	
Merikoulu — Ecoles de navigation	153 521:	01	
Ammattitarkastajat — Inspecteurs du travail	66 282:	40	
Merenkuluntarkastajat — Inspecteur de la navigation	13 070:	48	
Vakuutustarkastajat — Insp. des assurances	9 400:	—	
Geologinen toimisto — Commission géologique	64 349:	44	
Suomen kauppasiamiehet — Agents pour le commerce	13 443:	20	
Viinapolttimoiden ja väkiviinätehdästen sekä mallasjuomain-valmistuksen silmälläpito — Contrôle des distilleries, brasseries etc.....	1 601 562:	94	
Erinäisiä määrärahoja kauppaa ja teollisuutta varten — Frais divers	453 693:	74	6 314 129 77
XIII. Suomen valtioarkisto, Suomen viralliset sanomalehdet, Keisarill. Senaatin kirjapaino, erinäisiä määrärahoja — Archives de l'Etat, Journaux officiels, Imprimerie du Sénat etc.			727 467 62
XIV. Kenraalikuvernöörin ja Keisarillisen Senaatin käyttövarat — Fonds mis à la disposition du Gouverneur général et du Sénat de Finlande	269 184:	47	
Korjaus- ja uutisrakennuskustannuksia — Réparations et constructions.....	1 845 195:	77	
Kuntain osuus viinapolttoverosta — Part des communes à la taxe de distillation.....	400 000:	—	
Matkakustannuksia sen lisäksi, mitä eri virastoille on määrätty, komiteakustannuksia, erinäisiä määrärahoja — Frais divers	2 372 290:	03	4 886 670 27
XV. Siviili-, tulli- sekä postilaitosvirkakunnan eläkkeitä, eläkkeitä sotilashuonekassasta, suostuntavaroista ja kulkulaitosrahastosta sekä mieskohtaisia määrä- ja apurahoja, lahjapalkkioita nuhteettomasta palveluksesta, hautausapua, apumaksua leski- ja orpokassoille y. m. — Pensions et dotations			5 085 581 48
XVI. Valtiovelka — Dette publique			8 471 074 58
Yhteensä vakinaisia menoja — Total des dépenses ordinaires			136 594 158 56

<i>II. Ylimääräisiä tuloja. — Recettes extraordinaires.</i>		
Ylimääräistä osamaksua lunastettujen lahjoitusmaiden lunastushinnasta — A-compte spécial sur des fiels vendus par l'Etat.....	10 091	24
Yhteensä ylimääräisiä tuloja — Total des recettes extraordinaires..	10 091	24
Tuloja ulkopuolella tulo- ja menosäännön — Recettes hors budget	588 186	19
<i>Lisäystä tulo- ja menoarvion ulkopuolella olevista rahastoista — Recettes provenant de fonds non portés au budget.</i>		
Vakin. tulo- ja menoarvion mukaan. — D'après le budget ordinaire. Valtiorahastoon lainausrahastosta, koronhyvitykseksi siirretyistä varoista — Au fonds d'Etat: intérêts payés par le fonds des prêts du Trésor	88 000	—
Yhteensä lisäystä tulo- ja menoarvion ulkopuolella olevista rahastoista — Total pour les fonds non portés au budget	88 000	—
<i>Siirrot rahastojen välillä. — Virements de fonds à fonds.</i>		
Vakin. tulo- ja menoarvion mukaan. — D'après le budget ordinaire. Valtiorahastoon kulkulaitosrahastosta, korkoa — Au fonds d'Etat: du fonds des communications, intérêts.....	105 000	—
Valtiorahastoon sotilasrahastosta, korvausta sotilasvirkatalojen hoidosta — Au fonds d'Etat: du fonds militaire.....	141 419	49
Kulkulaitosrahastoon paloviinarahoista, kulkulaitosrahaston osuus — Au fonds des communications: part dans les recettes de l'impôt sur les eaux-de-vie	8 405 351	63
Sotilasrahastoon valtiorahastosta, Valtakunnanrahastoon sotilastarpeisiin — Au fonds militaire: du fonds d'Etat, versé au Trésor de l'Empire comme contribution pour dép. militaires	9 099 186	22
Yhteensä siirtoja — Total des virements	17 750 957	34

<i>II. Ylimääräisiä menoja. — Dépenses extraordinaires.</i>		
Valtiovaraintoimituskuntaan kohdistuvat hallintohaarat — Pour la section des finances	50 000	—
Kululaitostoimituskuntaan kohdistuvat hallintohaarat — Pour la section des communications	15 632 045	78
Muihin toimituskuntiin kohdistuvat hallintohaarat — Pour les autres sections	2 556 125	15
Yhteensä ylimääräisiä menoja — Total des dépenses extraordinaires	18 238 170	93
Menoja ulkopuolella tulo- ja menosäännön — Dépenses hors budget	659 119	72
<i>Apumaksuja tulo- ja menoarvion ulkopuolella oleviin rahastoihin. — Subsidés à des fonds non portés au budget.</i>		
Vakin. tulo- ja menoarvion mukaan. — D'après le budget ordinaire.		
Valtiorahastosta apumaksua tilattoman väestön lainausrahastoon — Du fonds d'Etat: au fonds de prêts à la population non-proprétaire	300 000	—
Valtiorahastosta apumaksua rahastoon työhön kokonaan kykenemättömien henkilöiden hoitoa varten — Du fonds d'Etat: au fonds pour l'entretien des invalides du travail	70 000	—
Valtiorahastosta apumaksua turvattomien lasten hoitorahastoon — Du fonds d'Etat: au fonds pour l'entretien des enfants abandonnés	31 000	—
Kululaitosrahastosta laamannin käräjäjyvä-rahastoon, koronhyvitystä — Du fonds des communic.: au fonds des tribunaux, intérêts	154 160	—
Yhteensä lisäystä tulo- ja menoarvion ulkopuolella oleviin rahastoihin — Total des subsides aux fonds hors budget	555 160	—
<i>Siirrot rahastojen välillä. — Virements de fonds à fonds.</i>		
Vakin. tulo- ja menoarvion mukaan. — D'après le budget ordinaire.		
Valtionrahastosta sotilasrahastoon; apumaksua Valtakunnanrahastoon sotilastarpeisiin — Du fonds d'Etat: au fonds militaire, pour versement au Trésor de l'Empire de l'indemnité militaire	9 099 186	22
Kululaitosrahastosta valtiorahastoon, korkoa — Du fonds des communications: au fonds d'Etat, intérêt	105 000	—
Sotilasrahastosta valtiorahastoon, korvausta sotilasvirkatalojen hoidosta — Du fonds militaire: au fonds d'Etat	141 419	49
Paloviinarahoista kululaitosrahastoon, osuus paloviinarahoista — Des recettes sur les eaux-de-vie: au fonds des communications	8 405 351	63
Yhteensä siirtoja — Total des virements	17 750 957	34

291. Valtiolaitoksen rahastojen

Bilan du Trésor public

	<i>Smc.</i>	<i>712</i>	<i>Smc.</i>	<i>712</i>
Vastaavaa. — Actif.				
Valtiolaitoksen saatavat pano- ja ottotilillä Suomen Pankista			17 635 309	83
Valtiokonttorin saatavat ulkomaisilta asiamiehiltä			6 289 937	21
Käteistä säästöä eri virastoilla			7 665 941	07
Venäläistä rahaa Valtiokonttorissa			3 493	49
Rahaksi lyömätöntä kultaa ja hopeaa rahapajassa			442 806	38
Valtiokonttorin hallussa olevia obligatiooneja, jotka kuuluvat tulo- ja menoarviossa oleviin rahastoihin ..			31 866 871	79
Sm talletuksia			140 697	57
Viljavarastoja lääninhallituksilla ja erin. virast.			921 210	04
Tarve-aineita ja teoksia:				
Rautatiehallituksella	12 441 336	31		
Tie- ja Vesirakennusten Ylihallituksella	613 415	83		
Vankeinhoitohallituksella	615 210	26		
Maanviljelyshallituksella	196 200	60		
Muilla virastoilla	189 947	57	14 056 110	57
Tulorästejä			12 867 465	41
Valtiokontt. pitemm. takaisinmaksuajalla myönt. lainoja			24 442 759	93
Velkasitoumuksia ja muita arvopapereita, jotka kuuluvat tulo- ja menoarvion ulkopuol. oleviin rahastoihin ..			57 304 098	05
Erinäisiä Valtiokonttorin velallisia:				
Hätäapurahaston saatavat kunnilta	236 878:	32		
Arvopapereita, jotka kuuluvat Valtiokonttorin hoitamiin yksityisten lahjoittamiin ja senkaltaisiin rahastoihin	7 508 218:	88		
Postisäästöpankille kuuluvia arvopapereita	7 078 875:	74		
Erinäisiä saatavia	2 167 145:	63	16 991 118	57
Erinäisiä lääninhallitusten velallisia:				
Arvopapereita Uudenmaan läänin lääninh.	21 617:	—		
» Turun ja Porin »	112 461:	14		
» Hämeen »	109 949:	17		
» Viipurin »	1 431 329:	91		
» Mikkelin »	117 146:	08		
» Kuopion »	1 736 479:	—		
» Oulun »	1 633 441:	35		
Yhteensä	5 162 423:	65		
Muita saatavia	9 368 280:	53	14 530 704	18
Siirto	31 521 822	75	173 636 701	34

tila 31 p:nä joulukuuta 1910.

au 31 décembre 1910.

	<i>Smc.</i>	<i>712</i>	<i>Smc.</i>	<i>712</i>
Vastattavaa. — Passif.				
Tulo- ja menoarviossa olevia rahastoja:				
Valtiorahasto	71 664 292	13		
Suostuntarahasto	3 137 307	54		
Kulkeutusrahasto	8 882 352	53		
Sotilashuonerahasto	8 415 481	54	92 099 433	74
Tulo- ja menoarvion ulkopuol. olevia rahastoja:				
Valtiolaitoksen vararahasto	10 186 336	59		
Hätäapurahasto	2 351 541	22		
Käsityöopetusrahasto Litt. A.	365 377	33		
» » B.	149 707	40		
Meijerilainarahasto	446 451	72		
Maanviljelysrahasto Litt. A.	5 336	31		
» » B.	10 443	95		
Rahasto metsämaitten lunastamista varten	38 173	53		
Valtiolaitoksen lainausrahasto	29 076 183	—		
Laamanninkäräjäjyvä-rahasto	7 500 739	48		
Rahasto työhön kykenemätt. henkilöiden auttamista vart.	540 456	70		
Turun lääninsairaalan lahjoitusrahasto	40 455	—		
Evankelis-luterilaisten seurakuntain vastikerahasto	172 187	02		
Tilattoman väestön lainausrahasto	10 819 887	28		
Suonkuivatusrahasto	1 038 281	27	62 741 557	83
Menorästejä			3 342 703	41
Varattuja rahamääriä			17 678 895	70
Eläkekassat:				
Siviiliviraston leski- ja orpokassa	246 798	36		
Sotilasviraston » »	54 397	45		
Kirkollisviraston » »	1 416	54		
Kansak-opett. » »	48 603	82		
Kouluviraston eläkekassa	23 267	70		
Lähetteid. tili			374 483	87
			128 855	36
Erinäisiä velkojia:				
Yksityisten henkilöiden lahjoittamia ja niiden kaltaisia, Suomen Valtiokonttorin hoitamia rahastoja:				
H. K. K. Perintöruhtinas Nikolai Aleksandrovitshin stipendiarahasto	52 313:	33		
Eläkerahasto kaupunkien kansakoulunopettajia ja -opettajattaria varten	1 411 994:	47		
Siirto	1 464 307:	80		
			176 365 929	91

		<i>Smk.</i>	<i>712.</i>	<i>Smk.</i>	<i>712.</i>
Siirto	1 464 307: 80	—	—	176 365 929	91
Rahasto turvattomain lasten hoitoa varten	638 460: 75				
Turvattomain lasten kasvatusta varten perustetun yhdistyksen säästörahasto....	43 777: 30				
Hisingerin lahjoitusrahasto.....	56 549: 04				
Rahasto kuuromykkä-laitoksen perustamista varten.....	95 733: 75				
Siitoisen kansakoulurahasto	187 488: 91				
Mellinin lahjoitusrahasto sokeita varten..	8 282: 92				
Vara-amir. v. Nordmannin lahjoitusrahasto	30 774: 94				
Furuhjelmin lahjoitusrahasto	281 897: 83				
Standertskjöldin » Litt. A	73 833: 81				
S:n » » B	37 757: 84				
Lastentarha-rahasto	4 817: 66				
Baeckin lahjoitusrahasto	376 248: 91				
Elis Holmin hätäapurahasto	202 471: 76				
» apurahasto	77 232: 47				
Elias Lönnrotin kansakoulurahasto.....	78 131: 30				
Helsingin suomalaisen alkeisopiston rahasto.....	191 868: 61				
Lounais-Suomen tehdas-stipendiaarahasto..	8 152: 49				
Lars Fr. Leustadiuksen testamenttirahasto	522 152: 11				
Holmgrenin ja Thölgrenin lahjoitusrahasto tylsämielisiä lapsia varten.....	23 368: 37				
Ulrik Lindholmin lahjoitusrahasto	461 794: 19				
G. von Wintherin »	12 800: 28				
Knut Otto Wikbergin apurahasto.....	53 141: 90				
A. J. Johanssonin lahjoitusrahasto keuhkautaisia varten	15 018: 90				
Valtioneuvos J. A. J. Pippingsköldin lastensairaalarahasto	140 401: —				
Kanavamiehistön apurahasto	52 693: 43				
Joensuun (Äminne) sukukartanorahasto a)	157 776: 94				
» » » b)	104 691: 96				
Anjalan majoraatin vastikerahasto	987 978: 88				
Suojärven kunnan kunnallisrahasto.....	1 034 969: 51				
Ägläjärvien kyläkunnan kunnallisrahasto	93 304: 67	7 517 880	23		
Postisäästöpankki		7 029 308	09		
Erinäisiä Valtiokonttorin velkoja		76 350	02		
Erinäisiä <i>Uudenmaan läänin lääninhallituksen</i> velkoja:					
Talletettuja varoja	68 179: —				
Muita velkoja	60 487: 61	128 666	61		
Erinäisiä <i>Turun ja Porin läänin lääninhallituksen</i> velkoja:					
Salon kauppalan rahasto	94 947: 34				
Talletettuja varoja	44 495: 94				
Muita velkoja	74 207: 32	213 650	60		
Erinäisiä <i>Hämeen läänin lääninhallituksen</i> velkoja:					
Pitkäsillan rahasto	24 445: 19				
Hämeen läänin hätäapurahasto	27 470: 43				
Lahden tonttirahasto.....	38 904: 64				
Boisonetten rahasto	20 134: —				
Talletettuja varoja	18 583: 94				
Muita velkoja	57 723: 90	187 264	10		
Erinäisiä <i>Viipurin läänin lääninhallituksen</i> velkoja:					
Korpiselän kunnallisrahasto	159 980: 79				
Siirto	159 980: 79	15 153 119	65	176 365 929	91

	<i>Smj.</i>	<i>7/12</i>	<i>Smj.</i>	<i>7/12</i>
Siirto	—	—	211 762 804	24
Yhteensä	—	—	211 762 804	24

		<i>Smc.</i>	<i>mk.</i>	<i>Smc.</i>	<i>mk.</i>
	Siirto	159 980: 79			
			15 153 119	65	176 365 929 91
	Viipurin läänin hätäapurahasto	277 414: 16			
	Suojärven lahjoitusmaan metsänmyyntirah.	242 452: 81			
	Lintulan » »	2 564: 18			
	Salmin » »	699: 31			
	Uosukkalan » »	10 118: 91			
	Petäjärven » »	80 557: 43			
	Ristseppälän » »	436 582: 94			
	Papulan siltarahasto	85 516: 78			
	Kymn »	29 614: 51			
	Talletettuja varoja	195 132: 46			
	Muita velkoja	263 819: 84	1 784 454	12	
	<i>Erinäisiä Mikkelin läänin lääninhallituksen velkoja:</i>				
	Talletettuja varoja	63 639: 08			
	Mikkelin läänin hätäapurahasto.....	117 146: 08			
	Muita velkoja	8 773: 17	189 558	33	
	<i>Erinäisiä Kuopion läänin lääninhallituksen velkoja:</i>				
	Talletettuja varoja	533 884: —			
	Läänin kuntain hätäapurahasto	1 792 628: 27			
	Lastenystävän rahasto	1 812: 55			
	Nurmeksen kauppalan rahasto	26: 67			
	Kuopion kaupungin pedagogiarahasto ...	16 000: —			
	Muita velkoja	37 077: 34	2 381 428	83	
	<i>Erinäisiä Vaasan läänin lääninhallituksen velkoja:</i>				
	Talletettuja varoja	23 130: 36			
	Muita velkoja	25 483: 81	48 614	17	
	<i>Erinäisiä Oulun läänin lääninhallituksen velkoja:</i>				
	Rahasto Lapinmaan vaurastuttamista var-				
	ten	15 761: 06			
	Vuornan siltarahasto	74 462: 66			
	Jakokuntain metsärahasto	432 761: 76			
	Wasastjernan lahjoitusrahasto	69 569: 59			
	Talletettuja korvauksia rautateitä y. m.				
	varten pakkoluovutetusta maasta.....	108 923: 34			
	Oulun läänin hätäapurahasto	168 740: 45			
	Läänin kuntain »	606 044: 85			
	Talletettuja varoja	136 135: 70			
	Muita velkoja	156 100: 93	1 768 500	34	
	<i>Erinäisten virastojen velkoja</i>		14 071 198	89	35 396 874 33
	Yhteensä		—	—	211 762 804 24

292. Valtiolaitoksen tulo- ja meno-

Fonds du Trésor public, faisant

I. Tulot, niihin luettuina

	Vakinaisia tuloja. Recettes ordinaires.		Ylimääräisiä tuloja. Recettes extraordinaires.	
	Tulo- ja meno- arvion muk. Selon le bud- get.	Vuosittilin mukaan. Selon les comptes.	Tulo- ja meno- arvion muk. Selon le bud- get.	Vuosittilin mukaan. Selon les comptes.
Yleinen valtiarahasto.....	81 315 400	86 259 532 74	100 000	10 091 24
Suostuntarahasto.....	5 208 000	6 322 117 66	—	—
Kululaitosrahasto.....	44 450 500	46 202 521 58	—	—
Sotilasrahasto.....	2 372 200	2 609 162 12	—	—
Sotilashuonerahasto.....	360 100	363 269 02	—	—
Paloviinarahat.....	10 705 100	10 331 178 64	—	—
Yhteensä	144 441 300	152 087 781 76	100 000	10 091 24

II. Menot, niihin luettuina

	Vakinaisia menoja. Dépenses ordinaires.		Ylimääräisiä menoja. Dépenses extraordinaires.	
	Tulo- ja meno- arvion muk. Selon le bud- get.	Vuosittilin mukaan. Selon les comptes.	Tulo- ja meno- arvion muk. Selon le bud- get.	Vuosittilin mukaan. Selon les comptes.
Yleinen valtiarahasto.....	69 468 259 03	69 361 179 90	2 900 157 38	2 900 125 15
Suostuntarahasto.....	7 886 800	7 818 783 14	—	—
Kululaitosrahasto.....	48 484 500	45 678 082 95	15 348 100	15 338 045 78
Sotilasrahasto.....	11 257 200	11 208 966 47	—	—
Sotilashuonerahasto.....	642 100	601 315 49	—	—
Paloviinarahat.....	1 635 100	1 925 830 61	—	—
Yhteensä	139 373 959 03	136 594 158 56	18 248 257 38	18 238 170 93

III. Lisäys tahí vähennys rahastojen pääomasäästöissä.

	Rahastojen pääomat 31/12 1909 rahastoja hoitavien virastojen Valtiokonttorille antamien bilanssien mukaan. Montant au 31/12 1909.	
Yleinen valtiarahasto.....	66 754 116	23
Suostuntarahasto.....	4 631 554	27
Kululaitosrahasto.....	15 334 213	42
Sotilashuonerahasto.....	8 652 099	84
Yhteensä	95 371 983	76

arviossa olevat rahastot vuonna 1910.

partie du budget, en 1910.

siirrot rahastoihin. — Recettes.

Tuloja tulo- ja menos. ulkop. Recettes non prévues par le budget.	Lisäystä tulo- ja menoarvion ulkopuolella olevista rahastoista. Avances des fonds non compris dans le budget.		Siirtoja rahastoihin. Avances faites aux autres fonds.		Yhteensä. Total.	
	Vuosittilin mukaan. Selon les comp- tes.	Tulo- ja meno- arvion muk. Selon le bud- get.	Vuosittilin mukaan. Selon les comptes.	Tulo- ja meno- arvion muk. Selon le bud- get.	Vuosittilin mukaan. Selon les comptes.	Tulo- ja meno- arvion mukaan. Selon le budget.
339 324 08	88 000	88 000	220 000	246 419 49	81 753 400	86 943 367 55
2 578 75	—	—	—	—	5 208 000	6 324 696 41
241 612 25	—	—	9 070 000	8 405 351 63	53 520 500	54 849 485 46
3 239 34	—	—	9 000 000	9 099 186 22	11 372 200	11 711 587 68
1 428 17	—	—	—	—	560 100	364 697 19
3 60	—	—	—	—	10 705 100	10 331 182 24
588 186 19	88 000	88 000	18 290 000	17 750 957 34	162 919 300	170 525 016 53

siirrot rahastoista. — Dépenses.

Menoja tulo- ja menos. ulkop. Dépenses non prévues par le budget.	Apumaksuja tulo- ja meno- arvion ulkopuolella oleviin rahastoihin. Avances aux fonds non compris dans le budget.		Siirtoja rahastoista. Avances des autres fonds.		Yhteensä. Total.	
	Vuosittilin mukaan. Selon les comp- tes.	Tulo- ja meno- arvion muk. Selon le bud- get.	Vuosittilin mukaan. Selon les comptes.	Tulo- ja meno- arvion muk. Selon le bud- get.	Vuosittilin mukaan. Selon les comptes.	Tulo- ja meno- arvion mukaan. Selon le budget.
271 700 38	401 000	401 000	9 000 000	9 099 186 22	81 769 416 41	82 033 191 65
160	—	—	—	—	7 886 800	7 818 783 14
26 057 62	154 160	154 160	105 000	105 000	64 091 760	61 301 346 35
361 201 72	—	—	115 000	141 419 49	11 372 200	11 711 587 68
—	—	—	—	—	642 100	601 315 49
—	—	—	9 070 000	8 405 351 63	10 705 100	10 331 182 24
659 119 72	555 160	555 160	18 290 000	17 750 957 34	176 467 376 41	173 797 566 55

— Augmentation ou diminution des fonds.

Tuloja enemmän kuin menoja. Excédant des recettes.		Menoja enemmän kuin tuloja. Excédant des dépenses.		Rahastojen pääomat 31/12 1910. Montant au 31/12 1910.	
Tulo- ja menoarvion mukaan. Selon le budget.	Vuosittilin mukaan. Selon les comptes.	Tulo- ja menoarvion mukaan. Selon le budget.	Vuosittilin mukaan. Selon les comptes.		
—	4 910 175 90	16 016 41	—	71 664 292	13
—	—	2 678 800	1 494 246 73	3 137 307	54
—	—	10 571 260	6 451 860 89	8 882 352	53
—	—	282 000	236 618 30	8 415 481	54
—	4 910 175 90	13 548 076 41	8 182 725 92	92 099 433	74

293. Työväen palkat valtion

Salaires des ouvriers employés à la construc-

Seinäjoen—Kristiinankaupungin—Kaskisen

	Miehenpäivätoista. —		
	Maksettu työajan mukaan. <i>Smc.</i> Paiement à la journée. Marcs.		
	Seinäjoen—Kris- tiinankaupunki— Kaskinen.	Joensuu—Nur- mes.	Yhteensä. Total.
<i>I. Työkustannukset kuukausittain. — Salaires payés par mois.</i>			
1 Tammikuu.....	32 329	26 883	59 212
2 Helmikuu.....	32 672	28 984	61 656
3 Maaliskuu.....	34 639	26 846	61 485
4 Huhtikuu.....	35 518	27 095	62 613
5 Toukokuu.....	33 335	45 034	78 369
6 Kesäkuu.....	24 218	54 021	78 239
7 Heinäkuu.....	23 768	68 261	92 029
8 Elokuu.....	27 111	72 451	99 562
9 Syyskuu.....	26 136	38 701	64 837
10 Lokakuu.....	28 256	29 379	57 635
11 Marraskuu.....	23 578	20 848	44 426
12 Joulukuu.....	20 422	11 890	32 312
13 Yhteensä	341 982	450 393	792 375
<i>II. Keskimääräinen päiväpalkka. — Salaire moyen par jour.</i>			
14 Tammikuu.....	2 60	2 69	—
15 Helmikuu.....	2 60	2 76	—
16 Maaliskuu.....	2 71	2 86	—
17 Huhtikuu.....	2 89	2 91	—
18 Toukokuu.....	3 —	2 93	—
19 Kesäkuu.....	3 —	2 94	—
20 Heinäkuu.....	3 02	2 99	—
21 Elokuu.....	3 01	2 99	—
22 Syyskuu.....	2 97	3 08	—
23 Lokakuu.....	2 88	3 10	—
24 Marraskuu.....	2 76	2 98	—
25 Joulukuu.....	2 75	2 84	—

rautatierakennustöissä v. 1910.

tion des chemins de fer de l'Etat en 1910.

sekä Joensuun—Nurmeksen radat.

	Journées d'homme.			Hevospäivätoista. — Journées de cheval.					
	Maksettu urakkapalkalla. <i>Smc.</i> Paiement à la tâche. Marcs.			Maksettu työajan mukaan. <i>Smc.</i> Paiement à la journée. Marcs.			Maksettu urakkapalkalla. <i>Smc.</i> Paiement à la tâche. Marcs.		
	Seinäjoen—Kris- tiinankaupunki— Kaskinen.	Joensuu—Nur- mes.	Yhteensä. Total.	Seinäjoen—Kris- tiinankaupunki— Kaskinen.	Joensuu—Nur- mes.	Yhteensä. Total.	Seinäjoen—Kris- tiinankaupunki— Kaskinen.	Joensuu—Nur- mes.	Yhteensä. Total.
<i>I. Työkustannukset kuukausittain. — Salaires payés par mois.</i>									
1 Tammikuu.....	64 417	77 155	141 572	1 887	3 486	5 373	95 291	60 171	155 462
2 Helmikuu.....	79 459	87 476	166 935	2 017	3 566	5 583	77 250	65 649	142 899
3 Maaliskuu.....	89 835	103 846	193 681	2 623	2 868	5 491	57 001	67 407	124 408
4 Huhtikuu.....	71 677	103 733	175 410	2 812	3 254	6 066	6 048	37 195	43 243
5 Toukokuu.....	115 617	123 959	239 576	2 646	2 480	5 126	9 882	32 984	42 866
6 Kesäkuu.....	146 495	163 404	309 899	2 883	3 089	5 972	23 104	46 312	69 416
7 Heinäkuu.....	131 681	159 674	291 355	2 784	3 303	6 087	26 253	55 160	81 413
8 Elokuu.....	139 409	154 945	294 354	3 001	3 000	6 001	32 852	60 413	93 265
9 Syyskuu.....	119 802	132 550	252 352	2 332	1 903	4 235	34 679	53 848	88 527
10 Lokakuu.....	99 745	98 051	197 796	2 260	2 331	4 591	31 046	40 857	71 903
11 Marraskuu.....	73 898	67 496	141 394	1 966	1 624	3 590	40 413	32 701	73 114
12 Joulukuu.....	52 222	50 737	102 959	1 635	1 078	2 713	69 129	40 045	109 174
13 Yhteensä	1 184 257	1 323 026	2 507 283	28 846	31 982	60 828	502 948	592 742	1 095 690
<i>II. Keskimääräinen päiväpalkka. — Salaire moyen par jour.</i>									
14 Tammikuu.....	3 44	3 22	—	4 90	5 34	—	5 24	5 65	—
15 Helmikuu.....	3 59	3 38	—	4 96	5 45	—	6 —	6 27	—
16 Maaliskuu.....	3 62	3 50	—	5 05	5 70	—	6 30	6 61	—
17 Huhtikuu.....	3 57	3 51	—	5 31	5 80	—	5 85	6 23	—
18 Toukokuu.....	3 99	3 84	—	5 32	5 94	—	6 10	6 59	—
19 Kesäkuu.....	4 23	3 92	—	5 36	5 95	—	7 12	6 71	—
20 Heinäkuu.....	4 19	4 04	—	5 39	5 96	—	6 51	7 08	—
21 Elokuu.....	4 53	4 07	—	5 49	5 97	—	7 10	7 13	—
22 Syyskuu.....	4 40	4 01	—	5 40	5 91	—	6 87	6 82	—
23 Lokakuu.....	4 10	3 75	—	5 32	5 87	—	6 26	6 38	—
24 Marraskuu.....	3 54	3 59	—	4 98	5 46	—	5 44	6 13	—
25 Joulukuu.....	3 15	3 18	—	4 80	5 27	—	4 53	6 —	—

294. Työväenapukassat
Caisses ouvrières de
A. Sairas- ja hau-
tausapukassat.
Caisses de secours pour
maladies et enterrement

	Kassojen osaikkaita vuoden lopulla. Participants à la fin de l'année.	Sairaustapaukset, sairaspäivät ja suirasapu. Maladies, journées d'invalidité et secours.							Kuolemantapauksia. Nombre de morts.
		Kun sairauden syynä ei ole työssä kohdannut tapaturma. Maladie non provoquée par un accident de travail.			Kun sairauden syynä on työssä kohdannut tapaturma. Maladie provoquée par un accident de travail.				
		Sairastapauksia. Nombre de maladies.	Sairaspäiviä. Nombre de jours d'invalidité.	Sairaspäiviä. Nombre de jours d'invalidité.	Sairastapauksia. Nombre de maladies.	Sairaspäiviä. Nombre de jours d'invalidité.	Sairaspäiviä. Nombre de jours d'invalidité.	Sairaspäiviä. Nombre de jours d'invalidité.	
1908.									
Sairasapukassat. — Caisses de secours pour maladies	9	2 068	1 895	6 559	10 566	16	549	1 512	—
Tehdaskassoja	6	1 809	1 835	5 839	8 164	3	72	81	—
Ammattikassoja	3	259	60	720	2 402	13	477	1 431	—
Hautausapukassat. — Caisses de secours pour enterrement	2	—	—	—	—	—	—	—	20
Ammattikassoja	2	—	—	—	—	—	—	—	20
Sairas- ja hautausapukassat. — Caisses de secours pour maladies et enterrement	174	41 534	9 573	203 281	315 069	914	22 833	36 223	540
Tehdaskassoja	121	34 392	7 625	163 597	242 490	719	18 333	28 803	446
Ammattikassoja	27	2 029	227	7 912	12 463	18	411	645	27
Yleisiä kassoja	26	5 113	1 721	31 772	60 116	177	4 089	6 775	67
Tilapäistä apua myöntävät kassat. — Caisses pour secours temporaires	18	90	2	58	58	—	—	—	2
Ammattikassoja	18	90	2	58	58	—	—	—	2
Kalkki yhteensä — Total	203	43 692	11 470	209 808	325 693	930	23 382	37 735	562
V. 1907	201	45 870	11 970	216 001	299 072	1 157	23 221	38 439	571
» 1906	191	42 786	10 927	196 234	267 248	863	19 636	29 403	495
» 1905	188	40 513	8 496	68 138	235 898	909	21 671	33 327	452
» 1904	172	35 858	7 843	141 800	160 471	851	17 295	27 369	419
» 1903	173	35 775	8 277	144 972	195 096	743	17 345	26 293	354
» 1902	143	30 819	5 578	126 170	164 324	593	15 808	22 159	344
» 1901	132	28 908	5 234	125 585	178 832	633	13 845	19 920	394
» 1900	127	30 985	5 486	133 563	169 255	568	16 746	23 539	342
» 1899	114	27 025	5 283	118 385	147 912	581	12 060	16 549	320

vuosina 1899—1908.
secours 1899—1908.
tausapukassat.
maladies et enterrement

Tuloja, Smc. Recettes, marcs.				Menoja, Smc. Dépenses, marcs.							Ylijäämä Excédant			
Pääs- ja osakassojen. Contributions d'entrée et annuelles.	Työntekijöiden apuraksuja. Contribution patronale.	Muuta tuloja. Autres recettes.	Yhteensä. Total.	Sairasapu. Secours de maladie.	Hautausapu. Secours d'enterrement.	Tilapäistä apua. Secours temporaires.	Lääkkeiden ja sairashot- don kustannuksia. Frais médicaux.	Hallintokustannuksia. Administration.	Muuta menoja. Autres dépenses.	Yhteensä. Total.	Kassojen. Nombre de caisses.	Ylijäämä. Excédant.	menojen. des dépenses, marcs.	
														menojen. des dépenses, marcs.
34 286	1 391	7 663	43 340	11 892	—	418	18 492	660	5 955	37 417	7	5 978	1	55
30 886	1 391	5 867	38 144	8 245	—	418	18 492	500	5 705	33 360	5	4 784	—	—
3 400	—	1 796	5 196	3 647	—	—	—	160	250	4 057	2	1 194	1	55
1 891	—	1 185	3 076	—	2 550	—	—	35	—	2 585	2	491	—	—
1 891	—	1 185	3 076	—	2 550	—	—	35	—	2 585	2	491	—	—
488 752	73 632	141 300	703 684	350 477	28 528	7 876	140 982	22 818	51 620	602 301	118	129 009	47	27 626
383 270	73 536	97 513	554 319	270 957	20 281	7 763	138 112	12 355	34 908	484 376	77	95 202	38	25 259
24 427	96	15 828	40 351	12 761	2 725	83	12	2 664	9 724	27 969	21	12 942	4	560
81 055	—	27 959	109 014	66 759	5 522	30	2 858	7 799	6 988	89 956	20	20 865	5	1 807
619	—	4 249	4 868	88	230	2 002	—	479	136	2 935	17	1 966	1	33
619	—	4 249	4 868	88	230	2 002	—	479	136	2 935	17	1 966	1	33
525 548	75 023	154 397	754 968	362 457	31 308	10 296	159 474	23 992	57 711	645 288	144	137 444	49	27 714
535 167	96 350	132 479	763 996	349 656	27 398	5 984	163 654	20 881	73 095	640 668	153	149 246	39	25 918
455 101	75 721	115 560	646 382	296 651	24 545	5 211	145 260	20 678	67 296	559 641	139	118 014	42	31 273
421 336	62 725	118 625	602 686	269 226	23 249	3 900	125 326	19 336	54 164	495 201	150	123 090	29	15 605
383 401	57 002	96 052	536 455	234 253	19 408	3 924	111 926	16 196	65 040	450 747	131	108 855	31	23 147
391 746	61 001	95 949	548 696	221 255	17 990	4 126	109 183	17 339	61 806	431 699	139	127 566	26	10 569
322 987	52 584	107 278	482 849	186 482	18 181	5 201	77 777	16 448	201 842	505 931	113	113 527	23	136 609
321 877	51 483	158 374	531 734	198 753	20 039	4 501	85 289	16 029	96 578	421 189	111	164 558	18	54 013
327 564	54 605	113 802	495 971	192 794	17 151	4 149	78 585	14 631	76 520	383 830	112	127 312	13	15 171
278 115	41 200	97 654	416 969	164 461	14 993	3 637	56 612	10 875	48 598	299 176	96	126 418	16	8 625

294. Työväenapukassat

Caisses ouvrières de

B. Eläkekassat. —

	Osakkeita vuoden lopulla. Participants à la fin de l'année. Kassoja. Nombre de caisses.	Maksettuja eläkkeitä: — Pensions payées:								
		Vanhuuden tai työkyvyttömyyden tähden. pour vieillesse ou invalidité.	Leskille. aux veuves.		Lapsille. aux orphelins.		Yhteensä. ¹⁾ Total.		Eläkemäärä, Montant, marcs.	Eläkkeitä, Nombre de pensions.
			Eläkemäärä, Montant, marcs.	Eläkkeitä, Nombre de pensions.	Eläkemäärä, Montant, marcs.	Eläkkeitä, Nombre de pensions.	Eläkemäärä, Montant, marcs.	Eläkkeitä, Nombre de pensions.		
1908.										
Tehdaskassoja	19	7 657	305	45 898	315	32 683	233	10 429	869	110 481
Ammatti- ja käsityö- läiskassoja	18	1 254	78	7 402	214	18 856	70	3 293	362	52 711
Yleisiä kassoja	2	1 301	14	1 680	—	—	15	1 410	29	3 090
Yhteensä	39	10 212	397	54 980	529	51 539	318	15 132	1 260	166 282
V. 1907.....	38	11 311	446	50 977	488	45 663	296	15 071	1 310	135 661
» 1906.....	43	12 533	268	42 420	444	38 860	235	13 112	1 335	142 176
» 1905.....	43	12 126	355	54 374	450	39 027	243	13 471	1 055	128 453
» 1904.....	42	10 812	262	32 957	417	30 324	287	11 829	1 146	126 485
» 1903.....	41	9 289	261	17 141	384	19 533	260	6 694	1 063	123 651
» 1902.....	36	8 490	222	32 404	248	25 963	201	8 307	946	106 961
» 1901.....	33	7 440	269	38 449	219	27 031	158	8 328	757	94 409
» 1900.....	32	7 644	234	33 463	216	22 184	124	5 635	650	88 825
» 1899.....	28	7 519	226	31 933	159	19 213	107	5 958	574	82 651

¹⁾ Eläkkeitten kokonaissumma sekä koko eläkemäärä ovat taulussa jonkun verran koron saatu vain summittaisia tietoja.

vuosina 1899—1908.

secours 1899—1908.

Caisses de retraites. —

Tuloja, <i>Smc</i> . Recettes, marcs.				Menoja, <i>Smc</i> . Dépenses, marcs.					Ylijäämä Excédant			
Pääs- ja osakassakassojen. Cotisations d'entrée et annuelles.	Työnantajan apumaksuja. Contribution patronale.	Muuta tuloja. Autres recettes.	Yhteensä. Total.	Maksettuja eläkkeitä. Pensions payées.	Tilapäistä apua. Secours temporaires.	Hallintokustannuksia. Administration.	Muita menoja. Autres dépenses.	Yhteensä. Total.	Kassojen. Nombre de caisses.	Ylijäämä des recettes, marcs.	Kassojen. Nombre de caisses.	menoista, <i>Smc</i> . des dépenses, marcs.
34 172	9 749	119 502	163 423	114 709	3	1 947	4 505	121 164	15	43 650	3	1 891
10 414	—	90 981	101 395	53 544	4 826	3 731	4 552	66 653	16	35 184	2	442
4 715	—	23 345	28 060	3 090	240	1 397	61	4 788	2	23 272	—	—
49 301	9 749	233 828	292 878	171 343	5 069	7 075	9 118	192 605	33	102 106	5	1 833
48 241	13 562	265 945	327 748	150 957	5 140	6 625	8 049	170 771	35	160 129	3	3 152
55 676	21 827	355 228	432 731	146 709	5 503	6 646	20 423	179 281	38	257 304	5	3 854
67 327	5 516	295 018	367 861	128 453	5 833	5 166	21 662	161 114	37	209 300	6	2 553
33 152	25 229	219 354	277 735	126 485	5 532	4 792	23 420	160 229	38	120 549	4	3 043
35 082	12 278	240 226	287 586	123 651	5 156	4 729	20 244	153 780	35	135 914	6	2 108
36 057	4 286	340 306	380 649	107 051	7 782	4 258	24 473	143 564	31	240 148	5	3 063
37 688	4 385	221 404	263 477	94 110	7 094	4 607	23 432	129 243	30	138 045	3	3 811
35 143	4 850	211 037	251 030	87 059	7 336	3 955	22 117	120 467	29	131 465	1	902
33 357	8 819	157 233	199 409	79 760	6 588	4 227	15 481	106 056	25	93 353	—	—

keammat kuin edellisissä sarakkeissa olevien lukujen summat, koska muutamista kassoista

295. Työväenapurenkaat

Cercles ouvriers de

Sairas- ja hau-

Cercles ouvriers de secours pour

	Osakkaita vuoden lopulla. Participants à la fin de l'année.		Sairaustapaukset, sairaspäivät ja sairasapu. Maladies, journées d'invalidité et secours.						Kuolemantapauksia. Nombre de morts.
	Renkaita. Nombre de cercles.	Yhteensä. Total.	Kun syynä ei ole työssä kohdannut tapaturma. Maladie non provoquée par un accident de travail.			Kun syynä on työssä kohdannut tapaturma. Maladie provoquée par un accident de travail.			
			Sairaus- tapauksia. Nombre de maladies.	Sairaspäiviä. Nombre de jours d'invalidité.	Sairasapua, Maksu, marcs.	Sairaus- tapauksia. Nombre de maladies.	Sairaspäiviä. Nombre de jours d'invalidité.	Sairasapua, Maksu, marcs.	
1908. 1)									
Sairasapurenkaita — Cercles de secours pour maladies	1	95	9	224	356	1	10	20	—
Tehtaissa	1	95	9	224	356	1	10	20	—
Hautausapurenkaita — Cercles de sec. pour frais funéraires	213	41 424	—	—	—	—	—	—	1 230
Tehtaissa	23	5 580	—	—	—	—	—	—	236
Erikoista ammattia varten ..	74	20 080	—	—	—	—	—	—	395
Yleisiä	116	15 764	—	—	—	—	—	—	599
Sairas- ja hautausapurenkaita — Cercles de secours pour maladies et frais funéraires	18	1 512	287	6 040	7 939	33	447	866	25
Tehtaissa	6	525	126	2 165	2 312	17	147	304	11
Erikoista ammattia varten ..	4	294	65	1 651	2 369	5	150	204	9
Yleisiä	8	693	96	2 224	3 258	11	150	358	5
Kaikki yhteensä — Total	232	43 031	296	6 264	8 295	34	457	886	1 255
V. 1907 1)	187	18 103	178	5 115	6 845	33	623	881	663
» 1906	94	13 087	112	2 796	3 810	18	507	813	303
» 1905	67	9 290	110	2 706	3 606	11	228	317	196
» 1904	49	6 308	98	1 266	2 615	15	287	600	146
» 1903	29	3 511	53	909	1 364	17	271	432	59
» 1902	25	3 213	33	672	861	2	35	51	78
» 1901	22	2 709	48	524	1 450	5	196	288	58
» 1900	7	854	19	362	695	10	280	409	11
» 1899	3	290	—	—	—	—	—	—	3

1) Tässä taulussa samoin kuin taulussa n:o 294 ovat 1908 ja 1907 vuoden tiedot vaillinaiset

vuosina 1899—1908.

secours 1899—1908.

tausapurenkaat.

maladies et pour frais funéraires.

Tuloja, Smf. Recettes, marcs.				Menoja, Smf. Dépenses, marcs.								Ylijäämä Excédant			
Työnantajain apunaksuja. Contribution patronale. Pääsy- ja osaksmaksuja. Cotisations d'entrée et annuelles.	Muita tuloja. Autres recettes.	Yhteensä. Total.	Sairasapua. Secours de maladie.	Hautausapua. Secours pour frais funéraires.	Tilapäistä apua. Secours temporaires.	Lääkkeiden ja sairausloidon kustannuksia. Frais médicaux.	Hallintokustannuksia. Administration.	Muuta menoja. Autres dépenses.	Yhteensä. Total.	Renkaita. Nombre de cercles.	tuloista, Smf. des recettes, marcs.	Renkaita. Nombre de cercles.	menoista, Smf. des dépenses, marcs.		
													Ylijäämä. Excédant.	Ylijäämä. Excédant.	
438	—	438	376	—	—	—	15	—	391	1	47	—	—	—	
438	—	438	376	—	—	—	15	—	391	1	47	—	—	—	
337 481	—	17 430 354 911	—	254 324	15	—	13 468	14 563	282 370	189	73 377	14	836	—	
72 278	—	1 899 74 177	—	56 835	—	—	1 661	1 832	60 328	20	13 870	1	21	—	
165 338	—	5 810 171 148	—	124 374	15	—	7 004	7 347	138 740	66	33 024	6	616	—	
99 865	—	9 721 109 586	—	73 115	—	—	4 803	5 384	83 302	103	26 483	7	199	—	
12 212	—	1 697 13 909	7 908	2 957	—	—	563	911	12 339	13	1 965	5	395	—	
3 430	—	122 3 552	2 603	744	—	—	27	392	3 766	2	33	4	247	—	
3 612	—	237 3 849	2 573	830	—	—	227	71	3 701	3	296	1	148	—	
5 170	—	1 338 6 508	2 732	1 383	—	—	309	448	4 872	8	1 636	—	—	—	
350 131	—	19 127 369 258	8 284	257 281	15	—	14 046	15 474	295 100	203	75 389	19	1 231	—	
121 539	200	12 410 134 149	7 708	86 029	192	—	6 451	6 308	106 688	162	29 867	22	2 406	—	
51 408	—	3 762 55 170	4 623	34 335	—	—	2 634	3 976	45 568	84	10 719	10	1 117	—	
37 502	—	7 085 44 587	3 923	26 189	479	—	1 921	1 926	34 438	56	10 866	11	717	—	
25 891	—	2 870 28 761	3 214	18 402	—	—	1 664	1 515	24 795	41	4 496	7	530	—	
11 157	—	1 570 12 727	1 795	6 560	—	—	277	1 009	9 641	25	3 222	3	136	—	
10 791	—	4 469 15 260	911	8 001	80	—	529	748	10 269	24	4 991	—	—	—	
10 068	—	1 624 11 692	1 737	5 875	—	—	652	811	9 075	18	2 941	4	324	—	
3 875	—	1 287 5 162	1 103	1 205	—	—	265	558	3 131	7	2 031	—	—	—	
528	—	594 1 122	—	290	—	—	111	96	497	3	625	—	—	—	

296. Tapaturman varalta vakuutettujen työntekijäin luku eri ammateissa vuosina 1905—1907.

Nombre d'ouvriers assurés contre les accidents dans les différentes industries 1905—1907.

Teollisuushaarat. — Industries.	Liikkeiden luku, jotka olivat vakuutaneet työntekijänsä. Nombre d'établissements dont les ouvriers sont assurés.			Vakuutettujen vuosityöntekijäin luku: Nombre d'ouvriers assurés:									Vuosityöntekijäin luku, jotka ¹² / ₁₂ 1895 annetun lain § 6:n mukaan eivät olleet vakuutetut tapaturmaa vastaan. Nombre d'ouvriers annuels non assurés en vertu du § 6 de la loi du ¹² / ₁₂ 1895.		
				jotka eivät olleet vakuutettuina ohimenevää vammaa vastaan. non assurés contre l'invalidité passagère.			jotka olivat vakuutettuina ohimenevää vammaa vastaan. assurés aussi contre l'invalidité passagère.			Yhteensä. Nombre d'ouvriers assurés.					
	1905.	1906.	1907.	1905.	1906.	1907.	1905.	1906.	1907.	1905.	1906.	1907.	1905.	1906.	1907.
Kaivostyö ja malminetsintä — Industrie minière	1	4	8	130	135	36	—	155	183	130	290	219	—	—	—
Rautatehtaat — Industrie du fer	32	29	29	3 711	3 935	4 141	32	—	303	3 743	3 935	4 444	—	—	—
Mekaaniset verstaat ja pajat — Ateliers mécaniques et forges	112	124	99	4 695	3 507	4 232	2 363	2 678	2 340	7 058	6 185	6 572	130	358	34
Muu metalliteollisuus — Autres usines métallurgiques	6	4	59	32	14	120	52	54	449	84	68	569	—	—	—
Sähköteknillinen teollisuus — Industrie électrotechnique	58	68	69	103	318	143	426	530	558	529	848	701	—	—	—
Kiviteollisuus — Industrie de la pierre ..	85	85	33	855	582	268	1 351	1 000	570	2 206	1 582	838	—	—	—
Lasitehtaat — Verreries	13	14	12	942	885	764	53	176	262	995	1 061	1 026	—	—	—
Saviteollisuus — Céramique	8	10	11	531	541	581	140	244	311	671	785	892	—	—	—
Tiilitehtaat ja kalkkipolttimot — Tuileries et fours à chaux	55	53	68	176	97	180	658	696	1 111	834	793	1 291	—	—	—
Tie- ja vesirakennus- y. m. s. työt — Constructions routières et hydrauliques ..	32	57	49	112	140	173	490	387	736	602	527	909	—	—	—
Rakennustyöt — Bâtiments	312	402	503	1 190	1 151	2 384	5 352	7 056	12 244	6 542	8 207	14 628	—	—	—
Sahalaitokset ja muu puun koneell. jalostaminen (paitsi puuhiomoja) — Scieries	448	534	647	14 385	15 398	17 944	3 232	3 783	4 775	17 617	19 181	22 719	10	11	—
Puuhiomot, paperi- ja selluloosatehtaat — Papeteries	46	45	70	6 662	7 755	8 726	785	935	3 007	7 447	8 690	11 733	811	620	446
Asfaltti- ja asfalttihuopatehtaat sekä sementtivalimot — Asphaltes, fabriques de ciment	16	24	33	6	100	130	245	268	603	251	368	733	—	—	—
Tapettitehtaat, kirjansitomot ja pussitehtaat y. m. sellaiset — Papiers peints, reliure etc.	10	12	16	173	43	—	275	299	408	448	342	408	—	—	—
Korkin, kummin ja kautsukin valmistus — Industrie du caoutchouc, du liège etc.	3	4	5	—	—	—	190	221	559	190	221	559	—	—	—
Kuivatuslaitokset ja pikiruukit — Goudronneries	2	5	4	3	—	11	2	42	6	5	42	17	—	—	—
Tulitikkutehtaat — Fabriques d'allumettes	12	9	12	107	103	130	497	525	530	604	628	660	—	—	—
Kaasutehtaat — Usines à gaz	4	1	—	—	—	179	82	25	35	82	25	214	—	—	—
Muu kemiallinen teollisuus, paitsi elatus- ja nautintoaineiden valmistus — Autres industries chimiques	28	46	61	266	114	170	147	259	493	413	373	663	1	1	13
Kutomateollisuus — Industrie textile	39	40	45	3 621	3 795	6 071	3 906	4 523	4 431	7 527	8 318	10 502	1 623	1 884	1 538
Nahkateollisuus — Industrie du cuir	21	27	24	747	1 000	907	465	548	576	1 212	1 548	1 483	—	—	—
Luu-, sarvi-, harja- y. m. teosten valmistus — Industrie des os, cornes etc.	2	3	3	166	30	27	—	177	174	166	207	201	—	—	—
Vaatetusteollisuus — Industrie du vêtement	9	11	14	134	187	158	179	245	465	313	432	623	—	—	—
Jauhomyllyt — Moulins	145	170	180	70	72	92	245	258	272	315	330	364	—	—	—
Meijerit — Laiterie	84	123	164	124	121	193	224	290	541	348	411	734	—	—	—
Sokeriteollisuus — Industrie sucrière	5	5	6	169	157	181	528	586	542	697	743	723	—	—	—
Tupakkateollisuus — Industrie du tabac ..	14	16	14	1 693	1 779	1 803	1 072	1 138	1 126	2 765	2 917	2 929	—	—	—
Alkoholipitoisten juomain, hiiwan ja maltaiden valmistus — Distilleries	112	126	112	447	385	373	968	1 080	1 311	1 415	1 465	1 684	—	—	—
Muu elatus- ja nautintoaineiden valmistus — Autres industries des denrées de consommation	56	73	82	90	379	319	550	659	809	640	1 038	1 128	—	—	—
Kuvaava teollisuus — Industrie graphique	69	93	101	829	827	1 098	1 418	1 651	2 061	2 247	2 478	3 159	—	—	—
Tavarainvälitys- ja lastausliikkeet — Maisons d'expédition	149	140	138	607	609	726	2 646	2 853	4 788	3 253	3 462	5 514	—	—	—
Rautatie- ja raitiotieliikenne — Chemins de fer et tramways	9	12	11	196	197	135	204	244	415	400	441	550	—	—	—
Muu tai tuntematon teollisuus — Industries autres ou inconnues	72	99	158	277	222	324	400	831	1 707	677	1 053	2 031	—	—	—
Yhteensä	2 069	2 468	2 842	43 249	44 578	52 719	29 177	34 416	48 701	72 426	78 994	101 420	2 575	2 874	2 031

297. Ilmoitetut uudet tapaturmat ja uudet kuolemantapauksista
Nombre d'accidents annoncés en 1907 et

Teollisuushaarat. — Industries.		Ilmoitettuja uusia tapaturmia. — Accidents annoncés.					
		a) Yksit. työnantajain ilmoittamia (riippumatta siitä, onko asianom. vak. laitos suoritettujen vahingonkorvausten nojalla myöskin tehnyt ilmoituksen vai eikö). ¹⁾			b) Valtion tai kuntain ilmoittamia, kun vakuutusta ei ole otettu.		
		a) Par les patrons privés (annoncés ou non par les établ. d'assurances par suite de paiements d'indemnités). ¹⁾			b) Par l'Etat ou les communes quand il n'y a pas eu d'assurances prises.		
		Kuoleman tuotto- naita. Cas mor- tels.	Yhteensä. Total.	Kuoleman tuotto- naita. Cas mor- tels.	Muita ta- paturmia. Autres accidents.	Yhteensä. Total.	
1	Kaivostyö ja malminetsintä — Industrie minière	—	16	—	—	—	
2	Rautatehtaat — Industrie du fer.....	—	174	—	—	—	
3	Mekaaniset verstaat ja pajat — Ateliers mécaniques et forges.....	1	320	—	40	40	
4	Muu metalliteollisuus — Autres usines métallurgiques	—	24	—	—	—	
5	Sähköteknillinen teollisuus — Industrie électrotechnique	—	5	—	—	—	
6	Kiviteollisuus — Industrie de la pierre ..	1	56	—	—	—	
7	Lasitehtaat — Verreries.....	1	16	—	—	—	
8	Saviteollisuus — Céramique	—	10	—	—	—	
9	Tiilitehtaat ja kalkkipolttimot — Tuileries et fours à chaux	1	36	—	—	—	
10	Tie- ja vesirakennus- y. m. s. työt — Constructions routières et hydrauliques....	—	6	—	21	21	
11	Rakennustyöt — Bâtiments	2	28	—	—	—	
12	Sahalaitokset ja muu puun koneellinen ja- lostaminen (paitsi puuhiomot) — Scieries	20	941	—	1	1	
13	Puuhiomot, paperi- ja selluloosatehtaat — Papeteries	14	359	—	—	—	
14	Asfaltti- ja asfalttihuopateht. sekä sementti- valim.—Asphaltes, fabriques de ciment	1	22	—	—	—	
15	Tapettitehtaat, kirjansitomot ja pussiteht. y. m. sell. — Papiers peints, reliure etc.	—	6	—	—	—	
16	Korkin, kummin ja kautsukin valmistus — Industrie du caoutchouc, du liège etc. ...	—	3	—	—	—	

¹⁾ Tässä on otettu lukuun valtio ja kunnat, kun ne ovat tehneet välipuheen jonkun vakuutuslaiment d'assurances.

ja invaliditeetistä maksetut vahingonkorvaukset vuonna 1907.
Indemnités payées pour mort et invalidité.

c) Ainoastaan vakuutuslaitosten ilmoittamia. c) Par l'établ. d'assurances seul.		Yhteensä. Total.		Uusia vahingonkorvauksia kuoleman ja invaliditeetin johdosta. (Vakuutuslaitosten, vakuuden asettaneiden työnantajain, kuntain ja valtion suorittamat vahingonkorvaukset.) Indemnités réglées (par les établ. d'assurances, les patrons fournissant caution, les communes ou l'Etat).		
				Kuolemantapauksia. Pensions mortuaires.	Invaliditeetikorvoja. Pensions d'invalidité.	Vahingonkorvauksia kerta kerrallaan. Indemnités payées une fois pour toutes.
Kuoleman tuotto- naita. Cas mor- tels.	Muita ta- paturmia. Autres accidents.	Yhteensä. Total.	Kuoleman tuotto- naita. Cas mor- tels.	Muita ta- paturmia. Autres accidents.	Yhteensä. Total.	Yhteensä. Total.
—	4	4	—	20	20	—
—	10	10	—	184	184	—
1	29	30	2	389	391	4
—	6	6	—	30	30	—
—	3	3	—	8	8	—
—	21	21	1	77	78	—
1	2	3	2	18	20	2
—	1	1	—	11	11	—
—	5	5	1	41	42	2
—	3	3	—	30	30	1
3	72	75	5	100	105	6
2	118	120	22	1 060	1 082	18
1	40	41	15	399	414	10
—	3	3	1	25	26	—
—	1	1	—	7	7	—
—	—	—	—	3	3	—

toksen kanssa. — Y compris l'Etat et les communes au cas où ils ont passé contrat avec un établisse-

Teollisuushaarat. — Industries.	Ilmoitettuja uusia tapaturmia. — Accidents annoncés.					
	a) Yksit. työnantajain ilmoittamia (riippumatta siitä, onko asianom. vak. laitos suoritettujen vahingonkorvausten nojalla myöskin tehnyt ilmoituksen vai eikö).			b) Valtion tai kuntain ilmoittamia, kun vakuutusta ei ole otettu.		
	a) Par les patrons privés (annoncés ou non par les établ. d'assurances par suite de paiements d'indemnités).			b) Par l'Etat ou les communes quand il n'y a pas eu d'assurances prises.		
	Kuoleman tuottoa. Cas mortels.	Muita tapaturmia. Autres accidents.	Yhteensä. Total.	Kuoleman tuottoa. Cas mortels.	Muita tapaturmia. Autres accidents.	Yhteensä. Total.
1 Kuivatislauslaitokset ja pikiruukit — Goudronneries	—	1	1	—	—	—
2 Tulitikkutehtaat — Fabriques d'allumettes	—	11	11	—	—	—
3 Kaasutehtaat — Usines à gaz	—	—	—	3	3	3
4 Muu kemiallinen teollisuus, paitsi elatus- ja nautintoaineiden valmistus — Autres industries chimiques.....	1	10	11	—	—	—
5 Kutomateollisuus — Industrie textile	2	206	208	—	—	—
6 Nahkateollisuus — Industrie du cuir.....	—	25	25	—	—	—
7 Luu-, sarvi-, harja- y. m. teosten valmistus — Industrie des os, cornes etc.	—	7	7	—	—	—
8 Vaatetusteollisuus — Industrie du vêtement	—	1	1	—	—	—
9 Jauhomyllyt — Moulins	—	4	4	—	—	—
10 Meijerit — Laiterie	—	12	12	—	—	—
11 Sokeriteollisuus — Industrie sucrière	1	42	43	—	—	—
12 Tupakkateollisuus — Industrie du tabac ..	—	7	7	—	—	—
13 Alkoholipitoisten juomain, hiivan ja maitaiden valmistus — Distilleries	—	68	68	—	—	—
14 Muu elatus- ja nautintoaineiden valmistus — Autres industries des denrées de consommation.....	—	9	9	—	—	—
15 Kuvaava teollisuus — Industrie graphique	—	14	14	—	—	—
16 Tavarainvälitys- ja lastausliikkeet — Maisons d'expédition	1	175	176	—	—	—
17 Rautatie- ja raitiotieliikenne — Chemins de fer et tramways.....	—	10	10	25	153	178
18 Muu tai tuntematon teollisuus — Industries autres ou inconnues.....	3	26	29	—	12	12
19 Yhteensä	49	2 650	2 699	25	230	255

c) Ainoastaan vakuutuslaitosten ilmoittamia. c) Par l'établ. d'assurances seul.	Yhteensä. Total.		Unsia vahingonkorvauksia kuoleman ja invaliditeetin johdosta. (Vakuutuslaitosten, vakuuden asettaneiden työnantajain, kuntain ja valtion suorittamat vahingonkorvaukset). Indemnités réglées (par les établ. d'assurances, les patrons fournissant caution, les communes ou l'Etat).				
	Yhteensä. Total.	Muita tapaturmia. Autres accidents.	Kuoleman tuottoa. Cas mortels.	Kuolemantapauksia. Pensions mortuaires.	Invaliditeetikorjoja. Pensions d'invalidité.	Vahingonkorvauksia kerta kaikkiaan. Indemnités payées une fois pour toutes.	Yhteensä. Total.
—	1	1	—	—	—	—	
—	14	14	—	2	3	5	
—	3	3	—	—	—	—	
—	11	12	1	3	—	4	
1	218	221	3	2	9	32	
—	29	29	—	3	2	5	
—	7	7	—	1	—	1	
—	2	2	—	—	1	1	
—	6	6	—	1	—	1	
—	15	15	—	1	1	2	
—	45	46	1	2	—	3	
—	7	7	—	—	—	—	
—	73	73	—	3	6	9	
—	13	13	—	—	3	3	
—	20	20	—	—	7	7	
3	219	223	4	4	11	27	
—	163	188	25	9	9	18	
1	59	63	4	4	7	23	
13	3 307	3 394	87	64	291	725	

298. Tapaturmain luku eri ammateissa vuosina 1905—1907 1 000 vuosityöntekijää kohti.

Fréquence des accidents 1905—1907 pour mille ouvriers annuels.

Teollisuushaarat. — Industries.	Tapaturmain luku, jotka tuottivat kuoleman. Accidents mortels.			Tapaturmain luku, jotka ovat korvatut kerta kaikkiaan. (Lain 9 § mukaan). Accidents entraînant indemnité (§ 9 de la loi).			Tapaturmain luku, jotka tuottivat invalidiutein ja joista vuotuisia vahingonkorvauksia on määrätty. Accidents entraînant une rente d'invalidité.			Kaikki tapaturmat. Total des accidents.		
	1905.	1906.	1907.	1905.	1906.	1907.	1905.	1906.	1907.	1905.	1906.	1907.
Kaivostyö ja malminetsintä ¹⁾ — Industrie minière	—	—	—	—	—	—	—	—	—	—	—	—
Rautatehtaat — Industrie du fer.....	0.8	—	—	5.6	5.3	6.1	4.5	5.1	4.7	41.0	45.5	41.4
Mekaaniset verstaat ja pajat — Ateliers mécaniques et forges.....	0.3	—	0.3	8.5	9.7	8.6	3.1	6.5	4.1	57.0	48.5	59.2
Muu metalliteollisuus ¹⁾ — Autres usines métallurgiques	—	—	—	—	—	12.3	—	—	5.3	—	—	52.7
Sähköteknillinen teollisuus — Industrie électrotechnique	1.9	—	—	3.8	1.2	4.3	—	1.2	1.4	13.2	9.5	11.4
Kiviteollisuus — Industrie de la pierre	0.5	0.6	1.2	10.5	20.2	25.1	4.5	10.7	14.3	45.5	53.8	93.0
Lasitehtaat — Verreries	—	—	1.9	5.0	0.9	1.9	2.0	0.9	1.0	29.2	25.5	19.5
Saviteollisuus — Céramique	1.4	—	—	1.5	4.0	1.1	1.5	1.3	—	7.5	12.7	11.2
Tiilitehtaat ja kalkkipolttimot — Tuileries etc..	2.4	—	0.8	3.6	7.6	2.3	1.2	2.5	2.3	13.2	35.3	32.5
Tie- ja vesirakennus- y. m. s. työt — Constructions routières et hydrauliques	5.0	—	—	1.7	7.6	3.3	1.7	3.8	2.2	5.0	7.6	9.9
Rakennustyöt — Bâtiments	0.6	0.4	0.3	4.4	3.1	2.7	2.5	0.7	1.3	8.9	8.6	7.2
Sahalaitokset ja muu puun koneellinen jalostaminen (paitsi puuhiomoja) — Scieries	0.6	1.4	1.0	12.1	10.4	11.7	6.0	5.0	6.9	42.6	44.0	47.6
Puuhiomot, paperi- ja selluloosatehtaat — Papeteries	0.5	1.0	1.2	8.3	7.3	6.2	5.2	4.2	3.1	24.4	25.0	34.0
Asfaltti- ja asfalttihuopatehtaat sekä sementtivalimot — Asphaltes, fabriques de ciment	—	—	1.4	—	5.4	6.8	—	—	4.1	—	30.0	35.5
Tapettitehtaat, kirjansitomot ja pussitehtaat y. m. sellaiset — Papiers peints, reliure etc.	—	—	—	4.5	8.8	2.5	—	2.9	—	8.9	38.0	17.2
Korkin, kummin ja kautsukin valmistus ¹⁾ — Industrie du caoutchouc, du liège etc.	—	—	—	—	—	1.8	—	—	—	—	—	5.4
Kuivatislauslaitokset ja pikiruukit ¹⁾ — Goudronneries	—	—	—	—	—	—	—	—	—	—	—	—
Tulitikkutehtaat — Fabriques d'allumettes	—	—	—	1.6	3.2	7.6	1.6	1.6	3.0	21.6	12.8	22.2
Kaasutehtaat ¹⁾ — Usines à gaz	—	—	—	—	—	—	—	—	—	—	—	—
Muu kemiallinen teollisuus, paitsi elatus- ja nautintoaineiden valmistus — Autres industries chimiques	7.3	3.0	1.5	—	5.4	4.4	—	—	4.4	36.3	26.8	17.7
Kutomateollisuus — Industrie textile	0.1	0.3	0.2	2.9	3.2	2.5	1.1	1.3	0.7	14.7	19.4	18.4
Nahkateollisuus — Industrie du cuir.....	—	—	—	0.8	2.6	3.4	—	1.3	2.0	11.5	11.0	19.6
Luu-, sarvi-, harja- y. m. teosten valmistus ¹⁾ — Industrie des os, cornes etc.....	—	—	—	—	—	—	—	—	—	—	—	—
Vaatetusteollisuus — Industrie du vêtement	—	—	—	—	4.6	1.6	—	4.6	—	—	9.2	3.2
Jauhomyyllyt — Moulins	—	—	—	—	3.0	2.7	—	—	2.7	12.6	9.1	16.5
Meijerit ¹⁾ — Laiterie	—	—	—	—	—	2.7	—	—	1.4	—	—	20.4
Sokeriteollisuus — Industrie sucrière.....	—	—	1.4	1.4	2.7	2.8	—	2.7	2.8	53.0	52.5	63.6
Tupakkateollisuus — Industrie du tabac	—	—	—	0.8	0.7	—	0.4	0.7	—	2.9	1.0	2.4
Alkoholipitoisten juomain, hiivan ja maltaiden valmistus — Distilleries	0.7	0.7	—	6.3	2.7	5.3	2.1	1.4	1.8	24.8	36.8	43.3
Muu elatus- ja nautintoaineiden valmistus — Autres industries des denrées de consommation	—	—	—	—	1.0	2.7	—	—	—	6.2	9.6	11.5
Kuvaava teollisuus — Industrie graphique	—	—	—	1.4	2.0	2.2	0.9	—	—	2.7	5.3	6.3
Tavarainvälitys- ja lastausliikkeet — Maisons d'expédition	0.3	2.0	0.7	5.0	7.2	4.2	3.1	4.0	2.0	21.0	17.4	40.4
Rautatie- ja raitiotieliikenne — Chemins de fer et tramways	—	—	9.1	—	4.5	—	—	4.5	—	—	27.3	18.2
Muu tai tuntematon teollisuus ¹⁾ — Industries autres ou inconnues	—	—	—	—	—	—	—	—	—	—	—	—
Yhteensä	0.8	0.7	0.6	6.7	6.5	6.1	3.4	3.3	3.3	29.8	28.1	30.3

¹⁾ Laskuja ei ole toimitettu syystä, että vakuutettuja työläisiä on ollut liian vähän. — Calculs non effectués à cause du trop petit nombre d'ouvriers.

299. Työnantajain vuodelta 1907 ilmoittamat

Nombre d'accidents déclarés par les chefs d'in-

	Myrkytys, joka ei ole tuot- tantu kuolemassa, Empoisonnement non mortel.	Silmän vammoja. Yeux.	Korvan vammoja. Oreilles.	Muunlaat. päänvammoja, leuan ja kaulan vammoja. Mâchoires, cou, face.	Aivot tai pääkallo vooit- tuneet. Cerveau ou cerveau.	Palovammoja. Brûlures.	Vammoja (minkäläat. ta- hansa), joista on seurannut kuolema. L. mortelle.	Teollisuushaarat. — Industries.
1	—	—	—	—	—	—	—	Kaivostyö ja malminetsintä
2	—	11	1	1	—	14	—	Rautatehtaat
3	12	26	—	4	—	19	1	Mekaaniset verstaat ja pajat
4	2	2	—	—	1	—	—	Muu metalliteollisuus
5	1	—	—	—	—	—	—	Sähköteknillinen teollisuus
6	1	10	—	2	—	1	1	Kiviteollisuus
7	1	—	—	—	—	1	1	Lasitehtaat
8	1	—	—	—	—	—	—	Saviteollisuus
9	—	—	—	—	—	—	1	Tiilitehtaat ja kalkkipolttimot
10	—	5	—	—	—	—	—	Tie- ja vesirakennus- y. m. s. työt
11	—	1	—	—	1	—	2	Rakennustyöt
12	—	—	—	—	—	—	—	Sahalaitokset ja muu puun koneellinen ja- lostaminen (paitsi puuhiomoja)
13	5	20	1	18	—	5	20	Puuhiomot, paperi- ja selluloosatehtaat
14	2	16	—	5	—	4	14	Asfaltti- ja asfalttihuopatehtaat sekä se- menttivalimot
15	—	—	1	—	—	5	1	Tapettitehtaat, kirjansitomot ja pussitehtaat y. m. sellaiset
16	—	—	—	—	—	1	—	Korkin, kummin ja kautsukin valmistus
17	—	—	—	—	—	—	—	Kuivatuslaitokset ja pikiruukit
18	—	—	—	—	—	—	4	Tulitikkutehtaat
19	—	—	—	—	—	—	1	Kaasutehtaat
20	—	—	—	—	—	—	—	Muu kemiallinen teollisuus, paitsi elatus- ja nautintoaineiden valmistus
21	5	2	—	1	—	5	2	Kutomateollisuus
22	1	1	—	—	—	—	—	Nahkateollisuus
23	—	—	—	—	—	—	—	Luu-, sarvi-, harja- y. m. teosten valmistus
24	—	—	—	—	—	—	—	Vaateusteollisuus
25	—	—	—	—	—	—	—	Jauhomyllyt
26	—	—	—	—	—	—	1	Meijerit
27	—	—	—	—	—	—	1	Sokeriteollisuus
28	—	—	—	—	—	—	—	Tupakkateollisuus
29	—	—	—	—	—	—	—	Alkoholipitoisten juomain, hiivan ja mal- taiden valmistus
30	—	—	—	—	—	—	—	Muu elatus- ja nautintoaineiden valmistus
31	—	—	—	—	—	—	—	Kuvaava teollisuus
32	—	—	—	—	—	—	—	Tavarainvälitys- ja lastausliikkeet
33	—	—	—	—	—	—	—	Rautatie- ja raitiotieliikenne
34	—	—	—	—	—	—	—	Muu tai tuntematon teollisuus
35	35	123	3	34	57	69	74	Yhteensä

tapaturmat, vamman laadun mukaan ryhmitettyinä.

industrie en 1907: nature ou siège de la lésion.

Yhteensä Total.	Laadun tuntemattomia vammoja. Inconnues.	Muita vammoja. Autres.	Kompiiseerattuja vammoja. L. compliquées.	Ihovammoja ja lihahaavoja. Lésions cutanées.	Koljuvammoja ja venäh- dyksiä. Luxations.	Yleisiä tärkeys- tai puristus- vammoja; ruhjevammoja. Contusions.	Jalan tai jalkaterän vammoja. Jambe ou pied.	Vatsapolijan tai sikkäi- lähän vammoja. Cavité abdominale.	Koukhot tai rintakehä violetuneet. Cage thoracique.	Käden tai sormen vammoja. Main.	Käsivartten vammoja. Bras.	Hartiat tai selkäranka violetuneet. Epaules ou dos.
16	—	—	—	1	—	—	2	1	1	9	—	1
174	—	—	—	1	3	6	41	2	1	81	7	4
362	—	—	—	1	7	8	59	1	5	189	14	3
24	2	—	—	—	—	2	3	—	—	12	—	—
5	—	—	—	—	—	—	3	—	—	1	—	—
57	—	—	—	1	4	2	13	—	1	17	2	2
17	—	—	—	—	—	—	3	—	—	9	2	—
10	—	—	—	—	1	1	1	—	—	5	1	—
38	—	—	—	—	—	—	13	1	2	16	1	—
27	—	—	—	—	3	1	9	—	1	6	1	—
30	5	—	—	—	2	3	7	—	—	8	1	—
956	5	—	—	—	7	23	162	6	32	573	22	21
373	—	1	8	10	7	9	63	1	9	191	18	10
23	—	—	—	—	1	2	2	—	—	11	—	—
6	—	—	—	—	—	—	—	—	—	5	—	—
3	—	—	—	—	—	1	—	—	—	1	—	—
1	—	—	—	—	—	—	—	—	—	1	—	—
11	—	—	—	—	—	—	—	—	—	4	2	—
3	—	—	—	—	—	—	2	—	—	—	—	—
15	—	—	—	—	—	—	—	—	—	—	—	—
208	—	—	—	2	4	5	20	1	2	141	7	3
25	—	—	—	—	—	—	3	—	—	14	—	—
7	—	—	—	—	—	—	—	—	—	7	—	—
1	—	—	—	—	—	—	—	—	—	1	—	—
4	—	—	—	—	—	—	—	—	—	4	—	—
12	—	—	—	—	—	—	—	—	—	9	—	—
43	—	—	—	1	—	—	19	—	1	18	—	1
7	—	—	—	—	—	—	1	—	—	5	—	—
68	—	—	2	—	1	—	10	2	3	37	2	2
9	—	—	—	—	—	—	—	—	—	7	—	—
14	—	—	—	—	—	—	1	—	—	11	2	—
176	49	—	1	1	2	5	54	—	4	43	3	8
188	1	—	5	—	—	11	67	—	10	33	4	4
41	—	—	—	—	—	—	8	—	1	24	—	—
2 954	62	1	35	21	44	87	571	15	73	1 497	88	65

300. Työnantajain vuodelta 1907 ilmoittamat
Accidents annoncés par les employeurs

	A. Lentelevien sirpaleitten aikaansaamia ruumiinvammoja. A. Blessures par éclats projetés.							B. Ennestään hionnottuun aineeseen (mekan. soran, rikkain y. m.) B. Projection de matières fines (sable, cailloux etc.)
	Teollisuushaarat. — Industries.	Tapaturmaisessa räjähdyksessä. Par explosion imprévue.	Koneellisesti käyritelty tarve- aineen tai käyryä työkalun (tai koneosan) särkyessä. Bris de matériaux travaillés ou d'outils.	Muut syyt (asiain särkyminen y. m.) Autres causes.	Tarkemmin ilmoittamaton Cause non précisée	Yhteensä Total.	Yhteensä Total.	
1 Kaivostyö ja malminetsintä	—	—	1	—	—	1	—	
2 Rautatehtaat	—	—	4	1	—	5	1	
3 Mekaaniset verstaat ja pajat	—	1	39	—	—	40	1	
4 Muu metalliteollisuus	—	—	4	—	—	4	—	
5 Sähköteknillinen teollisuus	—	—	—	—	—	—	—	
6 Kiviteollisuus	3	—	11	—	—	14	—	
7 Lasitehtaat	—	—	2	1	—	3	—	
8 Saviteollisuus	—	—	—	—	—	—	—	
9 Tiilitehtaat ja kalkkipolttimot	3	—	—	—	—	3	—	
10 Tie- ja vesirakennus- y. m. s. työt	1	—	5	1	—	7	—	
11 Rakennustyöt	—	3	—	—	—	3	—	
12 Sahalaitokset ja muu puun koneellinen ja- lostaminen (paitsi puuhiomoja)	—	5	16	1	—	22	4	
13 Puuhiomot, paperi- ja selluloosatehtaat ..	1	1	10	—	2	14	3	
14 Asfaltti- ja asfalttihuopatehtaat sekä se- menttivalimot	—	—	1	—	—	1	—	
15 Tapettitehtaat, kirjansitomot ja pussitehtaat y. m. sellaiset	—	—	—	—	—	—	—	
16 Korkin, kummin ja kautsukin valmistus ..	—	1	—	—	—	1	—	
17 Kuivatuslaitokset ja pikiruukit	—	—	—	—	—	—	—	
18 Tulitikkutehtaat	—	—	—	—	—	—	—	
19 Kaasutehtaat	—	—	—	—	—	—	—	
20 Muu kemiallinen teollisuus, paitsi elatus- ja nautintoaineiden valmistus	—	—	—	—	—	—	—	
21 Kutomateollisuus	—	1	2	1	—	4	—	
22 Nahkateollisuus	—	—	—	—	—	—	1	
23 Luu-, sarvi-, harja- y. m. teosten valmistus	—	—	—	—	—	—	—	
24 Vaatetusteollisuus	—	—	—	—	—	—	—	
25 Jauhomylyt	—	—	—	—	—	—	—	
26 Meijerit	—	—	—	—	—	—	—	
27 Sokeriteollisuus	—	—	1	—	1	2	—	
28 Tupakkateollisuus	—	—	—	—	—	—	—	
29 Alkoholi- ja juomien, hiivan ja mal- taiden valmistus	—	1	2	7	—	10	—	
30 Muu elatus- ja nautintoaineiden valmistus	—	—	—	4	—	4	—	
31 Kuvaava teollisuus	—	—	—	—	—	—	—	
32 Tavarainvälitys- ja lastausliikkeet	—	—	—	—	—	—	—	
33 Rautatie- ja raitiotieliikenne	6	—	17	—	—	23	1	
34 Muu tai tuntematon teollisuus	—	—	2	—	—	2	1	
35 Yhteensä	14	13	117	16	3	163	12	

tapaturmat, syittensä mukaan ryhmitettyinä.
en 1907, d'après leurs causes.

	C. Kuumuuden tai tulen aikaansaamia ruumiinvammoja. C. Blessures par brûlure.			D. Koneitten käytössä saatuja ruumiinvammoja (ei kuit. nosto- eikä muista kuljetuskoneista; vrt. myös sarak. 4.) D. Blessures dans l'emploi de machines (sauf celles de transport; cf. aussi col. 4.)				F. Käsitökalujen käytössä (ei kuit. särkyneistä) saatuja ruumiinvammoja. F. Blessures par emploi d'outils (sans bris de celui-ci).		
	Kuumen kiinteän tai juokse- van aineen tai tulen kosketus. Contact avec corps brûlant ou feu.	Virtaava höyry tai kaasun. Emission de vapeurs ou gaz.	Yhteensä Total.	Puhdistus. Nettoyage.	Voitelu. Graissage.	Tähterävoiman siirtolait- teisiin tai jännänsäätös- välineisiin. Prise dans un engrenage ou une courroie.	Kun esineitä on viskautunut koneesta (ei pistotunnut). Projection (sans bris) d'objets hors des machines.		Kaikki muunnelliset kone- vannat. Autres espèces.	Yhteensä Total.
1	—	—	—	—	—	1	—	—	—	
2	20	—	20	—	—	5	—	3	—	
3	22	1	23	4	1	9	3	64	81	
4	—	—	—	—	—	1	—	4	5	
5	—	—	—	—	—	—	—	—	—	
6	1	—	1	—	—	1	—	4	5	
7	—	—	—	—	—	—	—	—	—	
8	—	—	—	—	—	—	—	—	—	
9	—	—	—	—	—	—	—	—	—	
10	—	—	—	—	—	—	—	—	—	
11	—	—	—	—	—	—	—	—	—	
12	—	—	—	—	—	—	—	—	—	
13	—	—	—	—	—	—	—	—	—	
14	—	—	—	—	—	—	—	—	—	
15	—	—	—	—	—	—	—	—	—	
16	—	—	—	—	—	—	—	—	—	
17	—	—	—	—	—	—	—	—	—	
18	—	—	—	—	—	—	—	—	—	
19	—	—	—	—	—	—	—	—	—	
20	—	—	—	—	—	—	—	—	—	
21	—	—	—	—	—	—	—	—	—	
22	—	—	—	—	—	—	—	—	—	
23	—	—	—	—	—	—	—	—	—	
24	—	—	—	—	—	—	—	—	—	
25	—	—	—	—	—	—	—	—	—	
26	—	—	—	—	—	—	—	—	—	
27	—	—	—	—	—	—	—	—	—	
28	—	—	—	—	—	—	—	—	—	
29	—	—	—	—	—	—	—	—	—	
30	—	—	—	—	—	—	—	—	—	
31	—	—	—	—	—	—	—	—	—	
32	—	—	—	—	—	—	—	—	—	
33	—	—	—	—	—	—	—	—	—	
34	—	—	—	—	—	—	—	—	—	
35	85	7	92	43	17	82	41	807	990	

300. Työntajain vuodelta 1907 ilmoittamat Accidents annoncés par les employeurs

Teollisuushaarat. — Industries.	F. Kuljetusneuvojen käytössä saatuja (ei kuljetettavan tavarain aikaansaamia) ruumiinvammoja. F. Blessures par emploi d'engins de transport (non causées par les matières transportées).					
	Kun kuljetusneuvona oli: Nature de l'engin:					
	f) Yhteensä. Total.					
	19	20	21	22	23	24
1 Kaivostyö ja malminetsintä	—	—	—	—	—	—
2 Rautatehtaat	—	5	4	—	3	12
3 Mekaaniset verstaat ja pajat	1	5	3	1	7	17
4 Muu metalliteollisuus	—	—	—	—	—	—
5 Sähköteknillinen teollisuus	—	—	—	—	—	—
6 Kiviteollisuus	—	—	—	—	3	3
7 Lasitehtaat	—	—	1	—	1	2
8 Saviteollisuus	—	—	—	—	—	—
9 Tiilitehtaat ja kalkkipolttimot	1	4	1	—	—	6
10 Tie- ja vesirakennus- y. m. s. työt	—	2	—	—	—	2
11 Rakennustyöt	—	—	—	—	—	—
12 Sahalaitokset ja muu puun koneellinen jalostaminen (paitsi puuhiomoja)	13	40	5	2	13	73
13 Puuhiomot, paperi- ja selluloosatehtaat	4	15	5	1	8	33
14 Asfaltti- ja asfalttihuopatehtaat sekä sementtivalimot	2	—	—	—	2	4
15 Tapettitehtaat, kirjansitomot ja pussitehtaat y. m. sellaiset	—	—	—	—	—	—
16 Korkin, kummin ja kautsukin valmistus ..	—	—	—	—	1	1
17 Kuivatuslaitokset ja pikiruukit	—	—	—	—	—	—
18 Tulitikkutehtaat	—	—	—	—	—	—
19 Kaasutehtaat	—	—	—	—	—	—
20 Muu kemiallinen teollisuus, paitsi elatus- ja nautintoaineiden valmistus	—	1	—	—	—	1
21 Kutomateollisuus	—	—	1	—	8	9
22 Nahkateollisuus	—	1	1	—	—	2
23 Luu-, sarvi-, harja- y. m. teosten valmistus ..	—	—	—	—	—	—
24 Vaatetusteollisuus	—	—	—	—	—	—
25 Jauhomylyt	—	—	—	—	—	—
26 Meijerit	—	—	—	—	—	—
27 Sokeriteollisuus	—	7	—	—	1	8
28 Tupakkateollisuus	—	—	—	—	1	1
29 Alkoholipitoisten juomain, hiivan ja maltaiden valmistus	3	2	—	—	2	7
30 Muu elatus- ja nautintoaineiden valmistus ..	—	—	—	—	—	—
31 Kuvaava teollisuus	—	—	—	—	—	—
32 Tavara- ja lastausliikkeitä	2	3	4	1	1	11
33 Rautatie- ja raitiotieliikenne	4	5	51	—	1	61
34 Muu tai tuntematon teollisuus	—	—	—	1	—	1
35 Yhteensä	30	90	76	6	52	254

¹⁾ Kun sarakkeissa 20 ja 21 olevien nimikkeiden välinen raja on osottautunut ylen vaikeaksi näiseen suhteeseen tulee, ainoastaan likimääräinen. — La répartition entre les colonnes 20 et 21
²⁾ Sarakkeissa 26 ja 27 mainituista tapaturmista on näiden molempien nimikkeiden keskinäiseen titution des cas entre les colonnes 26 et 27 qu'entre les colonnes 20 et 21.

tapaturmat, syittensä mukaan ryhmitettyinä. (Loppu.) en 1907, d'après leurs causes. (Fin.)

G. Alassyöksyväin, sortuvan, alasyöksyväin tai muutoin liikkeeseen joutuneen esineen tai ainejoukon aikaansaamia ruumiinvammoja. G. Blessures causées par chute d'objets.						H. Vahingoittanut saanut vammoja pudotessaan. H. Blessures par chute de l'ouvrier.				I. Tapaturman laatu aivan tuntematon. I. Nature de l'accident inconnue.				Kaiken kaikkiaan. Total général.			
Yhteensä. Total.	Tärkeimmän ilmoittamaton tapaus. Cause non précisée.	Muita tapauksia. Autres cas.	Käytelyyn kiviin tai maan eläimien pölyssä. Eloement de pierres ou de terres.	Nostossa tai karrissa, kun tavara silloin putoo. Chute d'un objet soulevé ou porté.	Kuormauksessa, putkaussessa tai kuljetuksessa, kun jotain putoo tai kaatuu. Chute d'un objet dans le transport.	Tappelin tai muun ainekasan sortuessa. Chute d'un tas ou pile de marchandises.	Yhteensä. Total.	Kun putoaminen on tapahtunut ylempältä alemm. Chute d'un point plus élevé.	Kun vahingoittanut on muutoin pudonnut. Chute dans d'autres cas.	Yhteensä. Total.	Kun vahingoittanut on muutoin pudonnut. Chute dans d'autres cas.	Kun sellaista syytä ei ole ilmoitettu. Cause non précisée.	Sen johdosta että alusta tai kiinteä on siltäpölyty, kaatunut tai pölyänyt. Parce que le support tombe, cède ou se brise.	I. Ruumiinvammat, jotta on syntynyt kuitessa tai nostossa sekä lastaus-, putkaus- tai puronistuksessa ja jotka eivät kuulu ryhmiin A, F tai D. Blessures dans le transport d'objets, ne relevant pas sous A, F ou D.	A. Muita vammoja. K. Autres blessures.	L. Tapaturman laatu aivan tuntematon. L. Nature de l'accident inconnue.	Kaiken kaikkiaan. Total général.
1	1	—	—	—	—	—	4	—	—	2	—	—	—	—	—	—	16
1	—	—	—	—	—	—	11	—	—	2	—	—	—	—	—	—	2
—	—	—	—	—	—	—	40	—	—	22	—	—	—	—	—	—	3
—	—	—	—	—	—	—	3	—	—	5	—	—	—	—	—	—	4
—	—	—	—	—	—	—	—	—	—	—	—	—	—	—	—	—	5
—	—	—	—	—	—	—	—	—	—	—	—	—	—	—	—	—	6
—	—	—	—	—	—	—	—	—	—	—	—	—	—	—	—	—	7
—	—	—	—	—	—	—	—	—	—	—	—	—	—	—	—	—	8
—	—	—	—	—	—	—	—	—	—	—	—	—	—	—	—	—	9
—	—	—	—	—	—	—	—	—	—	—	—	—	—	—	—	—	10
—	—	—	—	—	—	—	—	—	—	—	—	—	—	—	—	—	11
—	—	—	—	—	—	—	—	—	—	—	—	—	—	—	—	—	12
—	—	—	—	—	—	—	—	—	—	—	—	—	—	—	—	—	13
—	—	—	—	—	—	—	—	—	—	—	—	—	—	—	—	—	14
—	—	—	—	—	—	—	—	—	—	—	—	—	—	—	—	—	15
—	—	—	—	—	—	—	—	—	—	—	—	—	—	—	—	—	16
—	—	—	—	—	—	—	—	—	—	—	—	—	—	—	—	—	17
—	—	—	—	—	—	—	—	—	—	—	—	—	—	—	—	—	18
—	—	—	—	—	—	—	—	—	—	—	—	—	—	—	—	—	19
—	—	—	—	—	—	—	—	—	—	—	—	—	—	—	—	—	20
—	—	—	—	—	—	—	—	—	—	—	—	—	—	—	—	—	21
—	—	—	—	—	—	—	—	—	—	—	—	—	—	—	—	—	22
—	—	—	—	—	—	—	—	—	—	—	—	—	—	—	—	—	23
—	—	—	—	—	—	—	—	—	—	—	—	—	—	—	—	—	24
—	—	—	—	—	—	—	—	—	—	—	—	—	—	—	—	—	25
—	—	—	—	—	—	—	—	—	—	—	—	—	—	—	—	—	26
—	—	—	—	—	—	—	—	—	—	—	—	—	—	—	—	—	27
—	—	—	—	—	—	—	—	—	—	—	—	—	—	—	—	—	28
—	—	—	—	—	—	—	—	—	—	—	—	—	—	—	—	—	29
—	—	—	—	—	—	—	—	—	—	—	—	—	—	—	—	—	30
—	—	—	—	—	—	—	—	—	—	—	—	—	—	—	—	—	31
—	—	—	—	—	—	—	—	—	—	—	—	—	—	—	—	—	32
—	—	—	—	—	—	—	—	—	—	—	—	—	—	—	—	—	33
—	—	—	—	—	—	—	—	—	—	—	—	—	—	—	—	—	34
—	—	—	—	—	—	—	—	—	—	—	—	—	—	—	—	—	35
46	64	47	18	37	76	288	24	108	153	285	248	258	244	2	954	95	

määrätä, on näiden nimikkeiden alla lueteltujen tapaturmain jako, mitä näiden nimikkeiden keski-étant très difficile, les données, pour le rapport entre ces 2 colonnes, ne sont qu'approximatives. — suhteeseen nähden sanottava samaa kuin sarakkeista 20 ja 21. — Il en est de même de la répar-

301. Vahingoittuneiden ja surmansa saaneiden työntekijäin lähinnä ennen tapaturmaa nauttimat vuosipalkat 1907 vuoden vahingonkorvausmääräin johdolla laskettuina.

Salaires annuels des ouvriers blessés ou tués, calculés d'après les indemnités versées en 1907.

A. Toimintalajin mukainen jako. — Répartition d'après la profession.

Teollisuushaarat. — Industries.	Vuosipalkan määrä. Salaire annuel.						Yhteensä. Total.
	300 mk. tai vähemmän. 300 ou moins.	301—400 mk.	401—500 mk.	501—600 mk.	601—719 mk.	720 mk. tai enemmän. 720 ou plus.	
Kaivostyö ja malminetsintä	—	—	—	1	—	2	3
Rautatehtaat	2	—	2	2	4	17	27
Mekaaniset verstaat ja pajat	—	—	1	1	2	34	37
Muu metalliteollisuus	—	—	1	1	—	1	3
Sähköteknillinen teollisuus	—	—	—	—	—	1	1
Kiviteollisuus	—	—	—	—	1	12	13
Lasitehtaat	—	—	—	1	—	2	3
Saviteollisuus	—	—	—	—	—	—	—
Tiilitehtaat ja kalkkipolttimot	—	—	1	1	—	2	4
Tie- ja vesirakennus- y. m. s. työt	—	—	—	—	—	3	3
Rakennustyöt	—	—	1	—	—	24	25
Sahalaitokset ja muu puun koneellinen jalostaminen (paitsi puubiomoja)	2	1	5	14	11	128	161
Puubiomot, paperi- ja selluloosatehtaat	—	—	5	1	5	32	43
Asfaltti- ja asfalttihuopatehtaat sekä sementtivalimot	—	—	—	—	—	3	3
Tapettehtaat, kirjansitomot ja pussitehtaat y. m. sellaiset	—	—	—	—	—	—	—
Korkein, kummin ja kautsukin valmistus ..	—	—	—	—	—	—	—
Kuivatuslaitokset ja pikiruukit	—	—	—	—	—	—	—
Tulitikkutehtaat	—	—	—	—	—	2	2
Kaasutehtaat	—	—	—	—	—	—	—
Muu kemiallinen teollisuus, paitsi elatus- ja nautintoaineiden valmistus	—	—	—	—	—	4	4
Kutomateollisuus	—	2	—	—	1	7	10
Nahkateollisuus	—	—	—	—	1	2	3
Luu-, sarvi-, harja- y. m. teosten valmistus	—	—	—	—	—	1	1
Vaatetusteollisuus	—	—	—	—	—	—	—
Jauhomyllyt	—	—	—	—	—	1	1
Meijerit	—	—	—	—	—	—	—
Sokeriteollisuus	—	—	—	—	—	3	3
Tupakkateollisuus	—	—	—	—	—	—	—
Alkoholipitoisten juomain, hiivan ja maitaiden valmistus	—	1	—	—	—	2	3
Muu elatus- ja nautintoaineiden valmistus	—	—	—	—	—	—	—
Kuvaava teollisuus	—	—	—	—	—	—	—
Tavarainvälitys- ja lastausliikkeet	—	—	—	1	—	14	15
Rautatie- ja raitiotieliikenne	—	—	—	—	—	—	—
Muu tai tuntematon teollisuus	—	—	1	—	—	14	15
Yhteensä	4	4	16	23	25	311	383

301. Vahingoittuneiden ja surmansa saaneiden työntekijäin lähinnä ennen tapaturmaa nauttimat vuosipalkat 1907 vuoden vahingonkorvausmääräin johdolla laskettuina.

Salaires annuels des ouvriers blessés ou tués, calculés d'après les indemnités versées en 1907.

B. Iän mukainen jako. — Répartition d'après l'âge.

Vahingoittuneen ikä. Age.	Vuosipalkan määrä. Salaire annuel.						Yhteensä. Total.
	300 mk. tai vähemmän. 300 ou moins.	301—400 mk.	401—500 mk.	501—600 mk.	601—719 mk.	720 mk. tai enemmän. 720 ou plus.	
Alle 15 vuoden	2	1	1	—	—	—	4
15—17 vuotta	2	—	3	1	1	2	9
18—19 »	—	—	3	2	3	12	20
20—24 »	—	2	3	5	4	27	41
25—29 »	—	—	1	3	2	55	61
30—34 »	—	1	1	1	1	45	49
35—39 »	—	—	—	3	2	48	53
40—44 »	—	—	—	4	—	28	32
45—49 »	—	—	—	—	3	32	35
50—54 »	—	—	2	1	4	21	28
55—59 »	—	—	2	1	3	19	25
60—64 »	—	—	—	2	1	13	16
65—69 »	—	—	—	—	—	2	2
70 vuotta ja enemmän.....	—	—	—	—	1	5	6
Ikä tuntematon	—	—	—	—	—	2	2
Yhteensä	4	4	16	23	25	311	383

302. Työnantajain (suorastaan tai ammattitarkastajan kautta) Teollisuushallitukselle ilmoittamat tapaturmat vuosina 1898—1907, sairaspäivien luvun mukaan ryhmitettyinä.

Nombre d'accidents déclarés à l'Administration générale de l'industrie 1898—1907, d'après la durée de la maladie.

Vuosi, jolloin tapaturma on ilmoitettu. Année où les accidents ont été déclarés.	Ei mitään sairaus- aike tai vähemmän kuin 7 päivää. Moins de 7 jours.	7—10 päivää. 7—10 jours.	11—20 päivää. 11—20 jours.	21—30 päivää. 21—30 jours.	31—60 päivää. 31—60 jours.	61—90 päivää. 61—90 jours.	91—120 päivää. 91—120 jours.	Yli 120 päivää. Plus de 120 jours.	Ilmoittamaton sairausaika. Durée non indiquée.	Yhteensä. Total.
1898.....	39	147	302	193	211	64	17	10	295	1 278
1899.....	48	201	483	291	326	101	40	21	161	1 672
1900.....	54	166	478	310	325	87	37	30	209	1 696
1901.....	45	126	390	234	285	77	33	15	258	1 463
1902.....	79	120	320	232	280	83	37	14	260	1 425
1903.....	83	162	462	270	337	95	36	24	366	1 835
1904.....	87	179	478	325	314	83	51	25	250	1 792
1905.....	115	197	542	336	405	116	51	33	351	2 146
1906.....	129	192	520	316	397	91	45	29	407	2 126
1907.....	102	303	731	533	533	144	63	29	516	2 954

303. Invaliditeettitapaukset, joista vuosina 1898—1907 on määrätty vahingonkorvauksia, invaliditeettiasteen mukaan ryhmitettyinä.

Nombre de blessés recevant de sociétés d'assurance 1898—1907 des dommages-intérêts, d'après le degré de l'invalidité.

Vuosi, jolloin vahingonkorvaus on määrätty. Année où les dommages-intérêts ont été accordés.	Invaliditeettiaste osittaisissa invaliditeettitapauksissa. Degré d'invalidité pour invalidité partielle.										Vahingonkorvauksia käydellisesti invalidi- teettitapauksissa. Cas d'invalidité complète.	Yhteensä. Total.
	Alle 10 ^o / _o . Moins de 10 ^o / _o .	10—19 ^o / _o .	20—29 ^o / _o .	30—39 ^o / _o .	40—49 ^o / _o .	50—59 ^o / _o .	60—69 ^o / _o .	70—79 ^o / _o .	80—89 ^o / _o .	90—99 ^o / _o .		
1898	106	34	38	6	11	8	4	2	—	1	—	210
1899	133	45	53	9	15	7	5	1	—	—	3	271
1900	195	64	77	25	12	13	6	2	1	—	3	398
1901	174	59	43	15	10	18	4	—	—	1	6	330
1902	184	60	57	15	8	13	2	1	—	—	3	343
1903	219	66	55	14	5	13	7	6	1	—	1	387
1904	180	59	54	17	11	13	4	2	—	1	3	349
1905	252	87	75	28	15	17	5	2	2	—	1	484
1906	283	84	71	30	5	12	9	3	1	—	2	500
1907	335	117	67	31	12	13	7	3	1	—	3	589

Muist. Vahingonkorvauksia, joista invaliditeettiastetta ei ole ilmoitettu, ei ole tähän tauluun laskettu.

Rem. On n'a pas compté les cas où le degré d'invalidité n'était pas indiqué.

305. Eläkkeet ja lakkautuspalkat

Pensions et traitements de non-activité; leur

A. Vakinaiset eläkkeet¹⁾. —

Virkamiehiä ja palveluskuntaa allamainituissa laitoksissa: Fonctionnaires et employés subalternes des administrations suivantes:	Suuruusluokat mar-								
	35— 150.	151— 200.	201— 300.	301— 400.	401— 500.	501— 600.	601— 700.	701— 800.	801— 1000.
	Eläkkeen naut-								
1. H. M. Keisarin kanslia sekä Kenraalikuvernöörin kanslia (siih. luett. ministerivaltiosihteri) — Chancelleries de Sa Majesté Imp. et du Gouv.-Général (y compris le Ministre-Secrétaire d'Etat)	—	—	—	—	—	—	—	—	—
2. Keisarillinen Senaatti — Sénat de Finlande	—	—	—	—	—	—	—	—	—
3. Hovi- ja kihlakunnanoikeudet — Cours d'appel et tribunaux de 1 ^{re} instance	—	—	—	—	—	—	—	—	—
4. Vankeinhoito ja kasvatuslaitos — Administration des prisons, maisons d'éducation	—	—	2	—	1	8	—	—	—
5. Lääninvirkakunta — Administrat. civile	—	—	—	1	1	—	—	3	6
6. Poliisilaitos — Administration de la police	1	2	4	7	4	6	2	5	2
7. Lääkintölaitos — Administration des affaires médicales	—	—	—	—	—	—	—	—	—
8. Tilastollinen päätoimisto, Painoasiain yllhallitus ja Suomen passilaitos — Bureau central de statistique, Administration générale de la presse, Expédition des passeports finlandais	—	—	—	—	—	—	—	—	—
9. Tullilaitos ja Leimakonttori — Douanes et timbre	5	1	6	3	5	13	19	7	3
10. Metsänhoitolaitos (siih. luett. virkalojentarkastajat) ja Revisioonikonttori — Administration forestière et Bureau de révision (y compris les inspecteurs des terres de la Couronne)	—	—	—	1	—	—	—	—	—
11. Sotilasvirkakunta — Administration militaire	171	126	96	68	28	17	—	1	3
12. Yliopisto, Polyteknillinen opisto ja koululaitos — Université, Institut polytechnique, Administration des écoles	2	3	4	9	6	22	3	57	48
13. Maanmittauslaitos sekä Maanviljelys- ja Teollisuushallitukset — Arpentage, Administrations agricole et de l'industrie	—	—	—	—	—	—	—	—	—
14. Tie- ja vesirakennukset sekä rautatiet — Ponts et chaussées, canaux, chemins de fer	—	—	5	2	2	9	1	6	7
15. Postilaitos ja Postisäästöpankki — Poste, Caisse d'épargne postale	3	2	6	3	3	4	12	1	4
16. Luotsilaitos — Pilotage	1	—	3	8	2	14	54	1	8
17. Vahtimestareita — Garçons de bureau, huissiers etc.	—	—	—	—	1	—	1	1	—
Yhteensä — Total	183	134	126	102	53	93	92	82	81

¹⁾ Siihen luettuna myöskin ylimääräinen eläke, jota vakinaisen eläkkeen saaja nauttii. — Cette

suuruusluokittain v. 1909.

répartition en catégories de grandeur en 1909.

Pensions ordinaires.

koissa. — Catégories de grandeur en marcs.													Yhteensä. Total.
1 001— 1 200.	1 201— 1 500.	1 501— 2 000.	2 001— 2 500.	2 501— 3 000.	3 001— 3 500.	3 501— 4 000.	4 001— 5 000.	5 001— 6 000.	6 001— 7 000.	7 001— 8 000.	8 001— 12 000.	12 001— 18 000.	
tijoita. — Nombre de pensionnés.													
1	—	2	—	1	—	—	—	—	—	—	1	1	6
—	1	—	—	3	—	1	1	8	1	7	21	3	49
1	—	—	1	2	—	4	2	18	—	5	2	—	35
—	—	2	1	2	—	—	—	1	—	—	—	—	17
5	5	14	3	6	1	7	3	3	5	—	6	—	69
1	2	—	—	5	2	2	—	—	—	—	—	—	45
2	1	2	—	3	—	—	2	13	1	1	—	—	25
—	—	—	—	1	—	1	—	1	—	—	—	—	3
3	1	1	2	3	—	2	2	2	—	—	—	—	78
4	—	1	—	14	—	1	2	3	—	—	—	—	28
3	3	14	17	13	—	13	13	5	—	8	2	—	601
6	3	6	16	4	13	4	16	5	6	8	—	—	241
1	—	4	—	13	1	1	4	2	—	—	1	—	27
17	34	6	6	1	1	4	8	4	1	3	1	—	118
—	4	1	2	3	1	2	2	2	—	—	—	—	55
1	—	—	—	—	—	—	—	—	—	—	—	—	92
—	—	—	—	—	—	—	—	—	—	—	—	—	3
45	54	53	48	74	19	42	55	67	14	32	37	4	1 490

rubrique comprend aussi les pensions extraordinaires accordées aux pensionnés ordinaires.

305. Eläkkeet ja lakkautuspalkat

Pensions et traitements de non-activité; leur

B. Ylimääräiset eläkkeet ja apurahat ¹⁾.

Eläkkeiden saajat ²⁾ . Pensionnés.	Suuruusluokat mar.																										
	-120			121-160			161-200			201-300			301-400			401-500			501-600			601-800					
	a.)	b.)	c.)	a.	b.	c.	a.	b.	c.	a.	b.	c.	a.	b.	c.	a.	b.	c.	a.	b.	c.	a.	b.	c.			
1. Valtiosihteerinviraston, H. M. Keisarin kanslian, K. Senaatin ja Kenraalikuvernöörin kanslian virkamiehiä — Fonctionnaires et employés du Secrétariat d'Etat; des Chancelleries de Sa Majesté Impériale, du Sénat de Finlande et du Gouverneur-Général																											
2. Tuomareita — Juges	1		1				5	1	6	5	3	12	3	1	6												
3. Vanginvartijoita ja poliisimiehiä — Gendarmes, police	74	7	87	8	2	11	31	8	55	31	6	59	13	2	17	1											
4. Läännien virkamiehiä ja palveluskuntaa — Fonctionnaires et employés de l'administration civile	80	8	92	14		14	23	9	34	21	11	44	9	7	26	8	1	10	4	2	11	5	5	39			
5. Lääkäreitä, sairaanhoitajia y. m. — Médecins, garde-malades etc.	17		17	2		2	14	1	17	12	2	16	2	2	8	1	1	4	2	1	3	3	2	10			
6. Tullilaitoksen virkamiehiä ja palveluskuntaa — Douaniers	140	30	206	12	7	29	44	11	68	8	4	16	2		2	2	2	11	2		2	1		1			
7. Metsänvartijoita, maanmittareita y. m. — Gardes forestiers, arpenteurs etc.	129	3	135	5	1	7	19	3	22	11	5	20	10	4	19	2	2	14	1	1	5	2	1	10			
8. Sotalaitoksessa palvelleita — Troupes finlandaises	35	13	60	114	11	160	16	5	30	25	7	49	13	2	21	6	1	10	7	3	14	4	2	8			
9. Opettajia y. m. — Professeurs	8	2	10	4		4	22	5	33	24	5	39	8		8	7		7	8	1	9	7	2	9			
10. Pappeja y. m. — Clergé	12	3	15	7	2	11	39	8	50	26	13	47	21	14	52	7	4	19	2	2	11	7	3	10			
11. Insinöörejä, rautatieläisiä, postiljooneja y. m. — Ingénieurs, empl. des chemins de fer et des postes	92	18	132	41	10	64	58	9	86	38	8	63	13	5	36	14	4	22	12	1	13	13		13			
12. Luotseja y. m. — Pilotes etc.	106	5	112	26	4	41	13		13	6	2	15	1	1	6	2	1	5									
13. Ammatti- y. m. työmiehiä, valtimestareita y. m. — Ouvriers, garçons de bureau etc.	32	1	36	10	1	11	19	2	24	16		16	8		8	2		2	2		2	6		6			
14. Kirjailijoita ja taiteilijoita y. m. — Ecrivains, artistes etc.	33		33	22	4	28	17	2	23	21	3	30	11	3	18	4		4	11	3	14	5	1	8			
15. Erinäisen mieskohtaisen määrätai apurahan saajia — Pensions et subventions personnelles	1		1				1		1																		
Yhteensä — Total	760	90	937	265	42	332	321	64	462	244	69	426	114	41	227	56	16	109	58	16	102	53	16	114			

¹⁾ Allamainitut ryhmät käsittävät sekä viran haltijan että jälkeenjääneet omaiset, jotka nauttivat eläkettä. — ²⁾ Taulu käsittää ainoastaan sellaiset henkilöt, joilla on vain ylimääräinen eläke. — Cette rubrique comprend de pensions et de subventions. — ³⁾ Siitä useammalle henkilölle myönnettyjä eläkkeitä. — Dont pensions ou subventions jouissant d'une pension ou subvention.

suuruusluokittain v. 1909.

répartition en catégories de grandeur en 1909.

Pensions extraordinaires et subventions.

koissa. — Catégories de grandeur en marcs.																																								
801—1 000			1 001—1 200			1 201—1 500			1 501—2 000			2 001—2 500			2 501—3 000			3 001—4 000			4 001—5 000			5 001—6 000			6 001—10 000			10 001—18 000			18 001—24 000			Yhteensä. Total.				
a.	b.	c.	a.	b.	c.	a.	b.	c.	a.	b.	c.	a.	b.	c.	a.	b.	c.	a.	b.	c.	a.	b.	c.	a.	b.	c.	a.	b.	c.	a.	b.	c.								
3	1	4	1		1	2		2	6	3	9	1	1	3	2	1	4	5	1	6	1	1	4	3	1	6	2	1	3	2		2	1	1	4	30	11	49		
2		2	1		1				2		2																										19	5	30	
2		2	1	1	9	1		1							1		1																				169	28	260	
2		2	1		1				3		3				3		3				1		1	2		2											176	43	282	
												1		1						1		1															55	9	79	
																																						211	54	335
1		1				3		3				1		1	1	1																					185	20	238	
6	1	11	1		1	2		2	2		2	3		3																							234	45	371	
3		3	5		5	4		4	2		2				2		2																				104	15	135	
3		3	3		3	1	1	2	1	1	3																										129	51	226	
7	1	12	2		2	3		3	1		1				1		1																				295	56	448	
																																						154	13	192
2		2																																				100	4	110
4		4	6	1	8	2		2	2		2	1	1	7	3		3																				142	18	184	
																																						3		3
35	3	46	21	2	31	21	1	22	19	4	24	7	2	15	14	1	16	5	1	6	2	1	5	4	1	7	4	1	5	2		2	1	1	42	006	372	2	942	

Cette rubrique comprend les fonctionnaires, pensionnés eux-mêmes, ainsi que leurs familles, pensionnés après leur décès, toutes les personnes jouissant d'une pension extraordinaire seulement. — ³⁾ Eläkkeitten ja apurahojen luku. — Nombre accordées à plusieurs personnes. — ⁴⁾ Eläkettä nauttivien henkilöiden koko lukumäärä. — Nombre total de personnes jouissant d'une pension ou subvention.

305. Eläkkeet ja lakkautuspalkat

Pensions et traitements de non-activité; leur

C. Lakkautus-

Virkamiehiä ja palveluskuntaa allamainituissa laitoksissa: Fonctionnaires et employés subalternes des administrations suivantes:	Suuruusluokat mar-							
	40—	101—	151—	401—	501—	701—	801—	1 001—
	100.	150.	400.	500.	700.	800.	1 000.	1 200.
	Lakkautuspalkkaa nauttavia							
1. H. M. Keisarin kanslia ja K. Senaatti — Chancellerie de Sa Majesté Impériale et le Sénat de Finlande	—	—	—	—	—	—	—	—
2. Hovioikeudet y. m. — Cours d'appel etc.	—	—	—	—	—	—	—	—
3. Poliisilaitos — Police	—	—	—	—	—	—	—	—
4. Tullilaitos — Douane	—	—	4	1	2	1	—	—
5. Metsänhoitolaitos — Adm. forestière	—	—	—	—	—	—	—	—
6. Sotilaitos — Adm. militaire	—	—	—	—	1	—	2	1
7. Koululaitos — Adm. des écoles.	—	—	—	—	—	—	—	—
8. Maanviljelyshall. — Adm. agricole	—	—	—	—	—	—	—	—
9. Tie- ja vesirakennukset — Ponts et chaussées, canaux	—	—	—	—	—	—	—	—
10. Luotsilaitos — Adm. du Pilotage	4	3	—	—	—	—	—	—
Yhteensä — Total	4	3	4	1	3	1	2	1

suuruusluokittain v. 1909.

répartition en catégories de grandeur en 1909.

palkat. — *Traitements de non-activité.*

koissa. — Catégories de grandeur en marcs.													
1 201—	1 501—	2 051—	2 501—	3 051—	3 501—	4 001—	4 501—	5 001—	5 501—	6 001—	6 501—	7 001—	Yhteensä.
1 500.	2 050.	2 500.	3 050.	3 500.	4 000.	4 500.	5 000.	5 500.	6 000.	6 500.	7 000.	8 625.	Total.
henkilöitä. — Nombre de personnes en disponibilité.													
—	—	—	2	—	—	—	—	1	3	—	1	—	7
—	—	2	1	3	2	1	1	2	—	7	1	2	22
—	1	—	—	—	—	—	—	—	—	—	—	—	1
—	—	—	—	—	—	—	—	—	—	—	—	—	8
—	—	—	—	—	—	—	—	—	1	—	—	—	1
50	64	26	18	10	7	8	13	5	1	—	3	—	209
1	—	3	5	19	2	1	1	5	1	—	—	—	38
—	—	—	—	—	1	—	—	—	—	—	—	—	1
—	—	—	—	1	—	1	—	—	—	—	—	—	2
—	—	—	—	—	—	—	—	—	—	—	—	—	7
51	65	31	26	33	12	11	15	13	6	7	5	2	296

305. Eläkkeet ja lakkautuspalkat

Pensions et traitements de non-activité; leur

D. Eläkkeitten ja lakkautuspalkkain luku ryhmitet-

D. Nombre de pensions et de traitements de

	Suuruusluokat mar-							
	-120.	121— 200.	201— 400.	401— 600.	601— 800.	801— 1 000.	1 001— 1 200.	1 201— 1 500.
Eläkkeet:								
<i>Pensions:</i>								
A. Valtiorahastosta — sur le fonds d'Etat.								
<i>1. Siviilivirkakunnissa — Administration civile.</i>								
Vakinaisia — Ordinaires	2	14	45	65	110	27	27	18
Ylimääräisiä — Extraordinaires	672	387	292	91	44	29	20	18
B. Sotilashuonerahastosta — sur le fonds pour pensions militaires.								
<i>2. Sotilasvirkakunnassa — Militaires.</i>								
Vakinaisia — Ordinaires	68	229	164	45	1	3	3	3
Ylimääräisiä — Extraordinaires	35	190	38	13	4	6	1	2
C. Suostuntarahasto — sur le fonds d'impôts.								
<i>3. Maalaiskansakoulujen opettajille ja opettajattarille — Maitres et maitresses d'école à la campagne.</i>								
Vakinaisia — Ordinaires	—	4	12	26	57	46	—	—
D. Kululaitosrahastosta — sur le fonds des communications.								
<i>4. Rautatievirkakunnassa — Administration des chemins de fer.</i>								
Vakinaisia — Ordinaires	—	—	7	10	6	5	15	88
Ylimääräisiä — Extraordinaires	58	69	25	10	5	—	—	1
Yhteensä eläkkeitä — Total des pensions	830	833	586	260	227	116	66	75
Siitä: vakinaisia — ordinaires	70	247	228	146	174	81	45	54
ylimääräisiä — extraordinaires	760	586	358	114	53	35	21	21
Lakkautuspalkat:								
<i>Traitements de non-activité:</i>								
A. Valtiorahastosta — sur le fonds d'Etat.								
<i>1. Siviilivirkakunnissa — Administration civile</i>	4	3	4	1	3	—	—	1
<i>2. Sotilasvirkakunnassa — Militaires</i>	—	—	—	—	—	2	1	41
B. Sotilashuonerahastosta — sur le fonds pour pensions militaires.								
<i>3. Sotilasvirkakunnassa — Militaires</i>	—	—	—	—	1	—	—	9
C. Kululaitosrahastosta — sur le fonds des communications.								
<i>4. Rautatievirkakunnassa — Administration des chemins de fer</i>	—	—	—	—	—	—	—	—
Yhteensä lakkautuspalkkoja — Total des traitements de non-activité	4	3	4	1	4	2	1	51
Kaiken kaikkiaan — Somme totale	834	836	590	261	231	118	67	126

suuruusluokittain v. 1909.

répartition en catégories de grandeur en 1909.

tyinä rahastojen mukaan, joista ne maksetaan.

non-activité, leur répartition sur les fonds.

koissa. — Catégories de grandeur en marcs.										Siitä ylimääräisiä, usealle henkilölle myönnettyjä eläkkeitä. Pensions accordées à plusieurs personnes.	Omaisten luku, jotka nauttivat eläkettä tai apuraha. Nombre de personnes jouissant d'une pension ou subvention.
1 501— 2 000.	2 001— 2 500.	2 501— 3 000.	3 001— 4 000.	4 001— 6 000.	6 001— 10 000.	10 001— 18 000.	18 001— 24 000.	Yhteensä. Total.			
84	26	60	44	99	47	27	—	645	—	—	
17	4	14	5	6	4	2	1	1 606	311	2 979	
14	17	13	13	17	10	—	—	600	—	—	
2	3	—	—	—	—	—	—	234	45	371	
—	—	—	—	—	—	—	—	145	—	—	
5	5	1	4	6	3	—	—	100	—	—	
—	—	—	—	—	—	—	—	166	16	192	
72	55	88	66	128	64	29	1	3 496	372	2 942	
53	48	74	61	122	60	27	—	1 490	—	—	
19	7	14	5	6	4	2	1	2 006	372	2 942	
1	5	8	23	17	11	—	—	86	—	—	
61	24	18	13	20	8	—	—	188	—	—	
3	2	—	4	7	—	—	—	26	—	—	
—	—	—	—	1	—	—	—	1	—	—	
65	31	26	45	45	14	—	—	296	—	—	
137	86	114	111	173	78	29	1	3 792	—	—	

306. Yleiset eläkekassat vuonna 1909.

Caisses de pensions générales en 1909.

	Osakkaita vuoden lo- pussa. Nombre d'in- téressés à la fin de l'année.	Vuoden kuluessa maksettuja eläkkeitä. Pensions payées pendant l'année.		Yhteensä va- roja vuoden lopussa. Montant des fonds à la fin de l'année.
		Luku. Nombre.	Koko määrä. Montant.	
Siviiliviraston leski- ja orpo- kassa.....	3 296	1 668	1 084 824	20 148 453
Kirkollisviraston leski- ja orpo- kassa ($\frac{1}{5}$ 1909— $\frac{1}{5}$ 1910).....	1 479	1 016	362 272	8 361 154
Sotaväen leski- ja orpokassa..	3 564	714	315 486	8 008 999
Valtion rautateitten eläkelai- tos.....	7 690	872	204 509	10 292 002
Merimieseläkelaitos.....	2 113	998	203 145	4 994 065
Yliopiston leski- ja orpokassa	196	69	72 756	2 817 138
Kouluviraston eläkekassa.....	537	212	200 520	6 663 928
Yksityiskoulujen eläkekassa ..	62	—	—	181 659
Kansakouluopettajain leski- ja orpokassa.....	2 059	165	65 335	2 947 114
Lääkärien eläkekassa.....	122	54	22 875	543 889
Farmaseuttien eläkekassa ($\frac{1}{4}$ 1909— $\frac{1}{4}$ 1910).....	769	133	76 120	1 391 473
Taiteilijain ja kirjailijain eläke- yhdistys.....	46	27	9 933	243 282
Sanomalehtimiesten eläke- ja säästökassa.....	18	¹⁾ 6	2 450	310 589
Kauppapalvelijain eläkeyhdis- tyksen kassa.....	233	52	20 800	526 198
Sairaanhoidtajain eläkeyhdistyk- sen kassa.....	43	3	360	56 964
Aatelisneitsytlaitoksen kassa..	173	111	13 070	323 068
Boijen lahjoitusrahasto.....	—	19	9 967	197 696
Suomen Rakennusmestariiliton eläkerahasto.....	20	—	—	84 228
Suomen metodistisaarnaajain leski- ja orpokassa.....	19	—	—	12 305
Yhteensä	22 439	6 119	2 664 422	68 104 204

¹⁾ Satunnaista apua. — Secours temporaires.

307. Maanmittauskunnan toiminta vuosina 1878—1909.

Travaux du service du cadastre 1878—1909.

Vuonna. Année.	Maaseudulla toimivien maanmittaus- henkilöiden Personnel travaillant à la campagne.	Mitattu alaa, hehtaaria: Superficie arpen- tée, ha:		Isojakaja, isonjaon järjestelyjä ja täydennyksiä. Lotissements.		Osakasjakaja. Parcellements de terres.			Tilusten lohkonista. Partages de domaines.	Maapalstotuksista. Parcelles détachées.
		tiluksia. terre.	vesiä. eau.	Tiloja. Nombre de propriétés.	Hehtaaria. Ha.	Jaon kautta syntyneitä tiloja. Nombre de propriétés après le partage.	Hehtaaria. Ha.	Jaettuja tiloja. Propriétés partagées.		
1878.....	129	111 191	2 775	371	321 326	246	859	82 446	12	39
1879.....	136	142 278	3 539	674	155 294	387	896	98 844	8	44
1880.....	133	124 984	2 042	378	100 105	306	723	77 528	35	33
1881.....	140	106 328	2 741	580	462 741	295	744	75 790	17	53
1882.....	156	158 771	4 255	196	81 009	206	510	66 866	30	42
1883.....	161	218 523	7 426	192	66 922	396	932	101 892	18	35
1884.....	164	162 777	4 716	248	63 350	278	717	69 551	30	72
1885.....	178	171 832	3 741	336	109 072	399	1 056	97 084	26	74
1886.....	187	115 840	1 131	399	148 353	463	1 212	97 319	45	71
1887.....	207	210 509	6 680	734	152 167	334	998	105 071	31	111
1888.....	207	203 871	10 164	428	153 672	308	797	74 194	41	87
1889.....	198	250 752	7 337	314	137 835	403	1 139	177 400	44	188
1890.....	213	285 443	2 844	271	162 879	311	806	144 158	33	126
1891.....	227	239 862	5 369	268	77 775	353	820	84 875	61	180
1892.....	243	208 279	3 794	490	208 460	269	675	57 146	52	201
1893.....	249	193 790	3 246	482	149 051	474	1 031	87 670	100	264
1894.....	270	263 307	15 062	1 121	242 883	520	1 118	103 460	67	178
1895.....	291	294 064	3 699	1 582	187 371	489	1 138	113 997	95	287
1896.....	287	232 125	2 714	1 086	238 090	204	518	62 555	91	144
1897.....	301	309 788	4 256	1 023	270 933	463	1 070	104 911	173	295
1898.....	309	418 292	7 488	885	338 886	668	1 607	124 839	234	354
1899.....	312	434 427	8 496	682	455 165	794	1 946	146 620	332	403
1900.....	328	483 497	12 015	719	176 028	729	1 785	127 103	344	500
1901.....	360	339 077	18 314	525	223 666	830	1 976	169 119	418	585
1902.....	388	575 919	14 993	560	122 602	968	2 411	206 875	470	989
1903.....	391	769 079	25 563	463	115 763	819	2 251	215 122	664	1 091
1904.....	390	790 126	45 155	738	187 759	1 133	3 072	303 025	601	1 456
1905.....	397	834 796	58 271	686	160 646	944	2 471	206 385	681	1 672
1906.....	396	730 867	30 144	881	190 303	1 054	2 763	262 836	846	2 674
1907.....	412	875 974	25 848	818	163 810	1 076	2 748	216 695	925	3 390
1908.....	421	820 143	15 684	1 065	189 857	1 082	2 900	242 690	1 139	4 074
1909.....	429	321 207	5 158	1 786	247 925	968	2 540	217 166	1 395	2 067

	Yhteensä Total.	Kielen mukaan: Langue:						Ilmestyksen viikossa: Paraissant par semaine:							Ilm. kuukaud. Paraissant par mois.		Ilmestyksen vuodessa. Paraissant par année:										
		suomenkielisiä. finnois.	ruotsinkielisiä. suédois.	suom.- ja ruots.-k. finnois et suédois.	saksankielisiä. allemande.	englanninkielisiä. anglais.	venäjänkielisiä. russe.	7 fois.	6 fois.	5 fois.	4 fois.	3 fois.	2 fois.	1 fois.	2 fois.	1 fois.	9-10 fois.	7-8 fois.	5-6 fois.	3-4 fois.	2 fois.	1 fois.					
																							8-10 fois.	6-8 fois.	4-6 fois.	3-4 fois.	2 fois.
Marraskuulla 1910.																											
A. Valtiollisia sanomalehtiä — Journaux politiques	129	98	30	—	—	1	2	1)	21	—	4	2)	3)	67	19	14	4)	2	—	—	—	—	—				
B. Aikakauskirjoja — Revues: jotka käsittelevät: Uskonnollisia ja kasvat.-opill. kys. — Religieuses et pédagogiques Tieteellisiä aineita — Scientifi- ques	15 14	10 8	3 3	2 1	— 2	— —	— —	— —	— —	— —	— —	— —	— —	— —	— —	— —	1 2	3 3	9 3	1 —	1 4	— 4	— 1				
Taidetta, kirjallisuutta ja yhteis- kunnallisia kysymyksiä — Ar- tistiques, littéraires et sociales	13	9	4	—	—	—	—	—	—	—	—	—	—	—	—	—	5	6	—	—	2	—	—				
Taloud. kysym. — Economiques	18	9	7	—	1	1	—	—	—	—	—	—	—	—	—	3	6	10	2	—	1	—	—				
Teknillisiä ja ammattikysym. — Techniques et professionnelles	56	35	18	3	—	—	—	—	—	—	—	—	—	—	—	7)	7	8)	7	37	2	1	2				
Urheil., mets. ja kalast. — Sportives	11	4	7	—	—	—	—	—	—	—	—	—	—	—	—	—	9)	5	3	—	1	2	—				
Yhteensä B	127	75	42	6	3	1	—	—	—	—	—	—	—	—	—	11	24	68	5	6	10	3	—				
C. Yleistajuisia aikakauslehtiä — Publications populaires:																											
Uskonnoll. aineita — Religieuses	50	35	15	—	—	—	—	—	—	—	—	—	—	—	—	9	4)	10)	5	11)	12)	34	1	—	—	1	—
Yhteiskunnallisia ja siveellis. ky- symyksiä sekä kaunokirjallis. — Sociales, morales et littéraires	37	29	8	—	—	—	—	—	—	—	—	—	—	—	—	7)	9)	13)	8	10)	18	—	—	—	2	—	
Taloudellisia aineita — Economi- ques	9	6	3	—	—	—	—	—	—	—	—	—	—	—	—	2	10)	1	10)	6	—	—	—	—	—	—	
Yhteensä C	96	70	26	—	—	—	—	—	—	—	—	—	—	—	—	20	14	58	1	—	—	3	—				

D. Kuvallisia sanomalehtiä — Journaux illustrés	13	10	3	—	—	—	—	—	—	—	—	—	—	—	—	—	14)	5	15)	6	2	—	—	—	—	—
E. Lasten sanomalehtiä — Journaux d'enfants	12	8	4	—	—	—	—	—	—	—	—	—	—	—	—	—	—	—	16)	2	10	—	—	—	—	—
F. Muita — Autres	3	1	1	—	—	—	1	—	—	—	—	—	—	—	—	—	—	—	—	—	—	—	—	—	—	3
Koko luku — Total d. rev et journ.	380	262	106	6	3	1	2	2	21	—	4	67	19	50	48	138	6	6	10	6	3	—	—	—	—	—
Koko luku																										
1909	352	239	101	8	2	—	2	2	22	—	4	63	20	45	39	124	9	4	12	5	3	—	—	—	—	—
» » 1908	328	223	92	9	2	—	2	2	22	—	4	63	16	40	36	113	8	4	12	4	4	—	—	—	—	—
» » 14/11 1907	296	203	84	5	2	—	2	3	20	—	4	64	15	37	31	95	7	4	10	3	3	—	—	—	—	—
» » 13/11 1906	269	182	77	7	1	—	2	3	16	—	5	58	16	31	25	92	3	3	10	4	3	—	—	—	—	—
» » 1/11 1905	246	153	80	9	2	—	2	3	14	—	2	37	24	28	21	97	1	4	8	4	3	—	—	—	—	—
» » » 1904	208	132	66	7	1	—	2	4	9	—	1	30	20	24	13	86	3	5	5	3	3	—	—	—	—	—
» » » 1903	205	128	71	3	1	—	2	4	10	—	2	31	20	21	14	84	2	5	5	3	3	—	—	—	—	—
» » 1/9 1902	196	125	65	3	2	—	1	3	12	—	1	28	17	19	13	85	1	4	5	6	—	—	—	—	—	—
» » » 1901	209	130	70	7	1	—	1	3	8	—	2	30	25	24	15	78	3	3	9	7	—	—	—	—	—	—
» » » 1900	229	145	77	6	—	—	1	4	17	—	1	34	26	24	19	76	5	5	10	4	—	—	—	—	—	—
» » » 1899	227	140	82	5	—	—	—	6	16	—	1	28	28	26	19	77	5	3	12	5	—	—	—	—	—	—
» » » 1898	221	129	87	5	—	—	—	5	15	—	2	22	30	22	17	85	1	2	14	6	—	—	—	—	—	—
» » » 1897	198	115	79	4	—	—	—	5	13	—	2	21	24	23	16	74	1	2	11	6	—	—	—	—	—	—
» » » 1896	177	99	73	5	—	—	—	5	13	—	1	18	23	21	19	63	—	2	7	5	—	—	—	—	—	—
» » » 1895	163	94	66	3	—	—	—	4	13	—	1	22	21	16	17	56	—	—	9	4	—	—	—	—	—	—
» » » 1894	154	84	65	5	—	—	—	4	13	—	1	21	16	15	15	56	—	—	9	4	—	—	—	—	—	—
» » 1/7 1893	145	78	65	2	—	—	—	5	9	—	3	13	26	16	17	45	—	—	7	4	—	—	—	—	—	—
» » » 1892	145	84	61	—	—	—	—	4	13	—	3	10	23	13	16	55	—	—	5	3	—	—	—	—	—	—
» » » 1891	134	79	55	—	—	—	—	5	11	—	2	10	26	12	14	47	—	—	3	4	—	—	—	—	—	—
» » » 1890	133	76	57	—	—	—	—	4	11	—	1	9	24	16	12	48	—	—	3	4	—	—	—	—	—	—
» » » 1889	117	66	51	—	—	—	—	4	11	—	—	8	23	12	13	38	—	—	4	4	—	—	—	—	—	—
» » » 1888	102	58	44	—	—	—	—	4	14	—	—	6	22	13	9	29	—	—	1	4	—	—	—	—	—	—
» » » 1887	99	57	42	—	—	—	—	4	9	—	2	6	23	13	7	30	—	—	2	3	—	—	—	—	—	—
» » 1/10 1886	94	53	41	—	—	—	—	6	5	—	2	9	15	18	13	22	—	—	2	2	—	—	—	—	—	—

¹⁾ Näistä ilmestyy yksi sen lisäksi 4 kertaa, yhdeksän 3 kertaa, yksi 2 kertaa ja viisi 1 kerran viikossa. — ²⁾ Näistä ilmestyy yksi sen lisäksi 1 kerran viikossa. — ³⁾ Näistä ilmestyy 3 lisälehdellä. — ⁴⁾ Yksi ilmestyy 26 kertaa vuodessa. — ⁵⁾ Näistä on 1 pääasiallisesti esperantokielen. — ⁶⁾ Näistä ilmestyy yksi 21 kertaa vuodessa. — ⁷⁾ Näistä ilmestyy yksi 48 kertaa vuodessa. — ⁸⁾ Näistä ilmestyy kaksi 21 kertaa vuodessa. — ⁹⁾ Näistä ilmestyy yksi 1-2 kertaa vuodessa. — ¹⁰⁾ Näistä ilmestyy 1 lisälehdellä. — ¹¹⁾ Näistä ilmestyy kaksi 14 kertaa vuodessa. — ¹²⁾ Näistä ilmestyy 5 lisälehdellä. — ¹³⁾ Näistä ilmestyy yksi 20, yksi 21 ja yksi 26 kertaa vuodessa. — ¹⁴⁾ Yksi ilmestyy 43 ja yksi 46 kertaa vuodessa ja 1 lisälehdellä. — ¹⁵⁾ Näistä ilmestyy kaksi 26 kertaa vuodessa ja 2 lisälehdellä. — ¹⁶⁾ Yksi ilmestyy 20 kertaa vuodessa.

Erinäisten tieteellisten seurain vapaissa sarjoissa ilmestyvät julkaisut eivät sisälly tähän. — Les publications scientifiques publiées en séries par des sociétés savantes ne sont pas comprises dans ce tableau.

309. Sanomalehtikirjallisuuden leviäminen postin kautta vuonna 1910. 1)

Distribution des journaux par la poste en 1910.

Läänit. Kaupungit. — Maasentu. Gouvernements. Villes. — Communes rurales.	Suomessa. Finlande.		Venäjältä saapuneita. Arrivés de Russie.	Ulkomailla saapuneita. Arrivés de l'étranger.	
	Lähetettyjä. Expédiés.	Saapuneita. Arrivés.			
	Numerokappaleita. Journaux, numéros.				
1910.					
<i>Uudenmaan lääni</i>	22 436 144	2 537 349	36 209	551 114	
Kaupungeissa	22 436 144	843 419	32 783	449 285	
Maaseudulla.....	—	1 693 930	3 426	101 829	
<i>Turun ja Porin lääni</i>	6 302 965	2 568 818	6 729	240 854	
Kaupungeissa	6 296 885	961 971	6 248	172 674	
Maaseudulla.....	6 080	1 606 847	481	68 180	
<i>Hämeen lääni</i>	4 767 501	1 810 611	3 647	125 048	
Kaupungeissa	4 767 501	539 945	2 763	70 097	
Maaseudulla.....	—	1 270 666	884	54 951	
<i>Viipurin lääni</i>	7 188 780	2 294 985	77 225	205 681	
Kaupungeissa	7 180 332	827 418	21 559	132 744	
Maaseudulla.....	8 448	1 467 567	55 666	72 937	
<i>Mikkelin lääni</i>	3 291 670	580 780	2 229	27 647	
Kaupungeissa	3 291 670	274 571	1 864	18 148	
Maaseudulla.....	—	306 209	365	9 499	
<i>Kuopion lääni</i>	2 757 472	783 277	3 038	39 608	
Kaupungeissa	2 507 398	225 053	2 272	19 457	
Maaseudulla.....	250 074	558 224	766	20 151	
<i>Vaasan lääni</i>	5 882 770	2 061 819	3 108	177 098	
Kaupungeissa	5 795 326	738 234	2 244	118 029	
Maaseudulla.....	87 444	1 323 585	864	59 069	
<i>Oulun lääni</i>	3 907 740	1 106 953	1 374	83 062	
Kaupungeissa	3 523 564	336 142	992	43 644	
Maaseudulla.....	384 176	770 811	382	39 418	
	<i>Yhteensä</i>	56 535 042	13 744 592	133 559	1 450 112
Niitä:					
Kaupungeissa	55 798 820	4 746 753	70 725	1 024 078	
Maaseudulla.....	736 222	8 997 839	62 834	426 034	
Tähän tulee lisäksi Rautateiden postivaunuista tilattuja — Par ambulants et convoyeurs....	—	845 285	33 344	11 351	

1) Ensimmäiseen sarakkeeseen sisältyvät kaikki postin välityksellä lähetetyt sanomalehtien ja aikakauskirjain numerokappaleet, muihin kolmeen sarakkeeseen ainoastaan ne, jotka on tilattu Postilaitoksen sanomalehtitoimiston kautta.

310. Sanomalehtikirjallisuuden leviäminen postin kautta vuosina 1895—1910.

Distribution des journaux par la poste 1895—1910.

Vuonna. Année.	Suomessa. Finlande.			Venäjältä saapuneita. Arrivés de Russie.	Ulkomailta saapuneita. Arrivés de l'étranger.
	Lähetettyjä. Expédiés.	Niistä Venäjälle tilattu. Dont abonnés en Russie.	Saapuneita. Arrivés.		
1895.....	9 615 671	374 204	9 241 467	53 939	534 459
1896.....	10 502 097	528 476	9 973 621	56 413	601 834
1897.....	12 502 342	496 548	12 005 794	72 118	702 930
1898.....	13 810 420	431 234	13 379 186	107 973	811 544
1899 ¹⁾	17 835 707	440 605	15 192 074	155 445	954 978
1900 ¹⁾	20 507 527	676 290	16 414 369	112 479	961 533
1901 ¹⁾	20 706 980	608 661	14 796 110	102 925	970 480
1902 ¹⁾	20 765 225	558 387	13 068 606	95 533	1 040 427
1903 ¹⁾	20 840 973	559 255	12 756 141	160 251	969 815
1904 ¹⁾	23 681 957	684 249	15 710 126	137 919	1 068 441
1905 ¹⁾	36 481 366	819 316	16 987 223	142 819	1 100 116
1906 ¹⁾	41 929 559	1 184 542	16 674 676	128 980	1 119 271
1907 ¹⁾	51 249 076	747 686	16 079 208	119 267	1 203 299
1908 ¹⁾	53 177 466	784 510	14 811 096	109 078	1 274 149
1909 ¹⁾	54 211 480	779 923	14 333 602	117 010	1 364 806
1910 ¹⁾	56 535 042	873 096	14 589 877	166 903	1 461 463

¹⁾ Katso muist. edellisessä taulussa.

311. Kuolinpesien luku ja arvo eri
Nombre et capital des

	Alle Au-dessous de 3 000 mk.		3 000— 6 000 mk.		6 000— 10 000 mk.		10 000— 15 000 mk.		15 000— 20 000 mk.		20 000— 30 000 mk.		30 000— 40 000 mk.	
	Luku. Nombre.	Pääoma Capital 1 000 mk.	Luku. Nombre.	Pääoma Capital 1 000 mk.	Luku. Nombre.	Pääoma Capital 1 000 mk.	Luku. Nombre.	Pääoma Capital 1 000 mk.	Luku. Nombre.	Pääoma Capital 1 000 mk.	Luku. Nombre.	Pääoma Capital 1 000 mk.	Luku. Nombre.	Pääoma Capital 1 000 mk.
<i>Kaupungit — Villes.</i>														
Luokka 1	114	106	19	80	13	103	9	114	3	54	14	354	7	255
» 2	364	276	78	343	56	438	30	365	21	359	24	587	17	577
» 3	111	119	32	150	28	218	17	215	6	109	14	337	8	279
» 4	13	10	4	14	2	14	2	27	1	20	1	25	1	35
Yhteensä	602	511	133	587	99	773	58	721	31	542	53	1 303	33	1 146
<i>Maaseutu — Communes rurales.</i>														
Luokka 1	1 228	775	183	783	87	661	47	575	23	408	27	666	12	424
» 2	4 032	3 187	762	3 259	474	3 662	204	2 512	121	2 103	108	2 643	51	1 774
» 3	559	431	86	361	40	315	31	372	6	108	13	343	2	71
» 4	73	32	7	27	5	40	3	36	—	—	3	72	—	—
Yhteensä	5 892	4 425	1 038	4 430	606	4 678	285	3 495	150	2 619	151	3 724	65	2 269
<i>Koko maa — Pays entier.</i>														
Luokka 1	1 342	881	202	863	100	764	56	689	26	462	41	1 020	19	679
» 2	4 396	3 463	840	3 602	530	4 100	234	2 877	142	2 462	132	3 230	68	2 351
» 3	670	550	118	511	68	533	48	587	12	217	27	680	10	350
» 4	86	42	11	41	7	54	5	63	—	20	4	97	1	35
Yhteensä	6 494	4 936	1 171	5 017	705	5 451	343	4 216	181	3 161	204	5 027	98	3 415
<i>Läänit — Gouvernem.</i>														
Uudenmaan l. Kaupungit	182	169	40	180	23	182	14	175	12	205	15	374	12	411
» Maaseutu ..	612	398	50	215	43	331	26	322	13	227	21	499	2	68
Turun ja Porin l. Kaup.	91	104	31	140	25	192	13	163	3	53	9	228	5	174
» » » » Maaseut.	1 463	1 095	188	804	101	785	57	701	31	542	42	1 080	19	669
Hämeen l. Kaupungit..	126	54	13	56	6	43	10	123	3	51	5	118	4	142
» » » » Maaseutu ..	969	563	85	347	51	384	29	359	16	280	17	439	5	170
Viipurin » Kaupungit..	31	27	11	46	9	75	7	86	3	55	9	227	4	143
» » » » Maaseutu ..	969	838	245	1 066	124	933	55	664	22	381	20	492	11	384
Mikkelin » Kaupungit..	20	9	3	13	3	21	1	15	1	17	—	—	—	—
» » » » Maaseutu ..	200	172	69	288	40	313	20	236	8	136	10	244	4	139
Kuopion » Kaupungit..	28	30	2	9	5	40	2	24	2	39	2	45	3	93
» » » » Maaseutu ..	361	250	72	310	50	402	18	225	15	272	15	356	9	323
Vaasan » Kaupungit..	74	65	15	68	15	120	5	63	4	70	9	215	4	148
» » » » Maaseutu ..	918	725	218	928	137	1 064	52	633	30	524	13	295	9	309
Oulun » Kaupungit..	50	53	18	75	13	100	6	72	3	52	4	96	1	30
» » » » Maaseutu ..	400	384	111	472	60	466	28	355	15	257	13	319	6	207

- Luokka 1. Perinnön saaja: rintaperillinen vaan ei puoliso.
L'héritage passe aux enfants, mais non à un des époux.
- » 2. Perinnön saaja: puoliso.
L'héritage passe à l'époux survivant.
- » 3. Perinnön saaja: vanhemmat, sisaret, sisarpuolet tai heidän lapsensa.
L'héritage passe aux ascendants, aux collatéraux ou aux enfants de ceux-ci.
- » 4. Perinnön saaja: kaukaisempia sukulaisia tai ei mitään perillistä.
L'héritage passe aux parents éloignés ou il n'y a pas d'héritiers.

perintöluokissa ja lääneissä v. 1909.
successions en 1909.

	40 000— 50 000 mk.		50 000— 65 000 mk.		65 000— 80 000 mk.		80 000— 100 000 mk.		100 000— 250 000 mk.		250 000— 500 000 mk.		500 000 mk. ja sen yli et plus.		Yhteensä. Total.		Pestien keskimitt. Moyenne par succession. 1 000 mk.
	Luku. Nombre.	Pääoma Capital 1 000 mk.	Luku. Nombre.	Pääoma Capital 1 000 mk.	Luku. Nombre.	Pääoma Capital 1 000 mk.	Luku. Nombre.	Pääoma Capital 1 000 mk.	Luku. Nombre.	Pääoma Capital 1 000 mk.	Luku. Nombre.	Pääoma Capital 1 000 mk.	Luku. Nombre.	Pääoma Capital 1 000 mk.	Luku. Nombre.	Pääoma Capital 1 000 mk.	
8	354	6	339	—	—	2	192	11	1 692	1	345	—	—	207	3 988	19.3	
10	438	12	693	10	733	11	997	20	3 177	3	967	9	9 084	665	19 034	28.6	
4	180	5	291	4	279	2	161	3	348	5	1 565	—	—	289	4 251	17.8	
1	41	—	—	—	—	2	175	2	279	—	—	—	—	29	640	22.1	
23	1 013	23	1 323	14	1 012	17	1 525	36	5 496	9	2 877	9	9 084	1 140	27 913	24.5	
9	393	1	63	3	213	4	338	3	447	—	—	—	—	1 627	5 746	3.5	
25	1 093	24	1 374	12	846	12	1 070	17	2 643	6	1 983	3	5 298	5 851	33 447	5.7	
5	228	1	54	3	214	—	—	3	441	1	262	—	—	750	3 200	4.3	
1	42	—	—	—	—	—	—	1	119	—	—	—	—	93	368	4.0	
40	1 756	26	1 491	18	1 273	16	1 408	24	3 650	7	2 245	3	5 298	8 321	42 761	5.1	
17	747	7	402	3	213	6	530	14	2 139	1	345	—	—	1 834	9 734	5.3	
35	1 531	36	2 067	22	1 579	23	2 067	37	5 820	9	2 950	12	14 382	6 516	52 481	8.1	
9	408	6	345	7	493	2	161	6	789	6	1 827	—	—	989	7 451	7.5	
2	83	—	—	—	—	2	175	3	398	—	—	—	—	122	1 008	8.3	
63	2 769	49	2 814	32	2 285	33	2 933	60	9 146	16	5 122	12	14 382	9 461	70 674	7.5	
5	223	7	396	7	500	8	748	16	2 618	5	1 616	3	2 327	349	10 124	29.0	
6	269	1	52	7	497	2	174	2	261	2	675	2	4 712	789	8 700	11.0	
6	267	3	185	1	76	1	83	3	363	1	433	2	1 034	194	3 495	18.0	
8	354	9	525	4	281	3	251	7	1 199	1	262	1	586	1 934	9 134	4.7	
1	41	2	123	—	—	2	182	3	512	—	—	—	—	175	1 445	8.3	
9	402	3	160	2	147	3	266	8	1 160	1	331	—	—	1 198	5 008	4.2	
4	179	4	218	4	298	3	255	9	1 411	2	576	3	2 977	1 03	6 573	63.8	
3	131	3	161	—	—	3	271	3	414	—	—	—	—	1 458	5 735	3.9	
—	—	2	115	—	—	—	—	—	—	1	252	—	—	31	442	14.3	
3	134	4	240	1	71	2	179	—	—	—	—	—	—	361	2 152	6.0	
2	90	2	114	—	—	1	88	3	374	—	—	1	2 746	53	3 697	69.3	
7	297	4	234	2	138	1	99	3	428	2	702	—	—	559	4 036	7.2	
4	173	2	112	2	138	—	—	1	106	—	—	—	—	135	1 278	9.5	
1	41	1	59	1	66	1	81	1	188	1	275	—	—	1 383	5 188	3.8	
1	40	1	60	—	—	2	169	1	112	—	—	—	—	100	859	8.6	
3	128	1	60	1	73	1	87	—	—	—	—	—	—	639	2 808	4.4	

312. Valtiopäivämiesten luku valtiopäivillä 1863—1906.

Nombre de représentants aux Diètes 1863—1906.

Vuosi. Année.	Valtiopäivämiesten luku. Nombre de représentants.							Koko luku. Nombre total.	
	Ritaristo ja aateli. Noblesse.			Pappissääty. Clergé.		Porvarissääty. Délégués des villes.	Talonpoikaissääty. Délégués des paysans.		
	Päimiehit. Chefs ou membres de famille.	Valitutetuja. Représentants d'une autre famille.	Yhteensä. Total.	Edustajia: Délégués:					Yhteensä. Total.
				Pappisosta. du clergé.	Yliopistoista ja koulusta. de l'Université et des établissements d'enseignement.				
1863—64.....	90	26	116	33		33	39	48	236
1867.....	92	21	113	27		27	30	56	226
1872.....	57	9	66	30	7	37	38	57	198
1877—78.....	75	18	93	29	7	36	45	60	234
1882.....	56	16	72	30	7	37	53	59	221
1885.....	73	25	98	31	7	38	54	60	250
1888.....	77	22	99	31	7	38	56	61	254
1891.....	62	27	89	31	7	38	58	62	247
1894.....	68	37	105	31	7	38	61	62	266
1897.....	76	43	119	39	8	47	65	63	294
1899.....	102	52	154	38	10	48	66	63	331
1900.....	82	48	130	38	9	47	69	63	309
1904—05.....	96	57	153	39	9	48	74	63	338
1905—06.....	87	44	131	39	9	48	74	63	316

313. Edustajien lukumäärä eri puolueissa valtiopäivillä vuosina 1907—1911.

Nombre de représentants aux Diètes 1907—1911.

	Vaalipiiri. — Cercle électoral.													De ce nombre: Femmes.					
	Uudenmaan läänin.	Turun ja Porin läänin eteläinen.	Turun ja Porin läänin pohjoinen.	Hämeen läänin eteläinen.	Hämeen läänin pohjoinen.	Vihurin läänin läntinen.	Vihurin läänin itäinen.	Mikkelin läänin.	Kuopion läänin läntinen.	Kuopion läänin itäinen.	Vaasan läänin itäinen.	Vaasan läänin eteläinen.	Vaasan läänin pohjoinen.	Oulun läänin eteläinen.	Oulun läänin pohjoinen.	Lapin.	Yhteensä.	Total.	Siitä: Naisia.
1907.																			
Sosialidemokraattinen puolue	9	4	10	7	7	6	5	7	7	6	6	1	1	3	1	—	80	9	9
Suomalainen >	4	6	5	3	3	4	5	5	1	2	3	4	5	4	4	1	59	6	6
Nuorsuomalainen >	1	1	1	1	1	3	3	2	4	3	2	—	2	1	—	—	26	2	2
Ruotsalainen kansanpuolue..	9	5	—	—	—	—	—	—	—	—	—	6	—	—	—	—	24	1	1
Maalaisliitto.....	—	—	—	—	—	—	4	—	—	1	—	—	—	4	—	—	9	1	1
Kristillinen työväenliitto....	—	1	1	—	—	—	—	—	—	—	—	—	—	—	—	—	2	—	—
Yhteensä	23	17	17	11	11	13	17	14	13	11	11	12	10	13	6	1	200	19	19
Siitä: Naisia.....	2	3	2	2	2	1	1	—	2	1	2	1	—	—	—	—	19	—	—
1908.																			
Sosialidemokraattinen puolue	9	5	9	7	7	6	5	7	7	6	6	2	1	4	2	—	83	13	13
Suomalainen >	4	5	5	3	3	3	5	5	1	2	3	4	4	4	2	1	54	6	6
Nuorsuomalainen >	1	1	2	1	1	4	4	2	4	3	2	—	1	1	—	—	27	2	2
Ruotsalainen kansanpuolue..	9	5	—	—	—	—	—	—	—	—	—	6	5	—	—	—	25	3	3
Maalaisliitto.....	—	—	—	—	—	—	3	—	1	—	—	—	—	4	1	—	9	1	1
Kristillinen työväenliitto....	—	1	1	—	—	—	—	—	—	—	—	—	—	—	—	—	2	—	—
Yhteensä	23	17	17	11	11	13	17	14	13	11	11	12	10	13	6	1	200	25	25
Siitä: Naisia.....	4	3	2	1	3	2	1	1	2	—	2	2	—	1	1	—	25	—	—
1909.																			
Sosialidemokraattinen puolue	9	5	9	7	7	6	5	7	8	7	6	1	1	4	2	—	84	12	12
Suomalainen >	4	5	5	3	3	3	4	4	—	1	3	4	4	3	2	—	48	4	4
Nuorsuomalainen >	1	2	2	1	1	4	4	3	4	3	1	—	—	1	1	1	29	1	1
Ruotsalainen kansanpuolue..	9	5	—	—	—	—	—	—	—	—	—	6	5	—	—	—	25	4	4
Maalaisliitto.....	—	—	—	—	—	—	4	—	1	—	1	1	—	5	1	—	13	—	—
Kristillinen työväenliitto....	—	—	1	—	—	—	—	—	—	—	—	—	—	—	—	—	1	—	—
Yhteensä	23	17	17	11	11	13	17	14	13	11	11	12	10	13	6	1	200	21	21
Siitä: Naisia.....	4	1	1	1	2	2	1	1	1	1	2	2	1	—	1	—	21	—	—
1910.																			
Sosialidemokraattinen puolue	9	5	10	7	7	6	5	7	8	7	6	2	1	4	2	—	86	10	10
Suomalainen >	3	5	5	3	3	2	3	4	—	1	3	3	3	3	1	—	42	2	2
Nuorsuomalainen >	1	1	2	1	1	4	4	3	4	3	1	—	—	1	1	1	28	2	2
Ruotsalainen kansanpuolue..	10	5	—	—	—	—	—	—	—	—	—	6	5	—	—	—	26	3	3
Maalaisliitto.....	—	—	—	—	—	1	5	—	1	—	1	1	1	5	2	—	17	—	—
Kristillinen työväenliitto....	—	1	—	—	—	—	—	—	—	—	—	—	—	—	—	—	1	—	—
Yhteensä	23	17	17	11	11	13	17	14	13	11	11	12	10	13	6	1	200	17	17
Siitä: Naisia.....	4	3	1	2	—	2	—	1	2	1	—	—	—	—	1	—	17	—	—
1911.																			
Sosialidemokraattinen puolue	9	5	10	7	7	6	5	7	8	7	6	2	1	4	2	—	86	9	9
Suomalainen >	3	5	5	3	3	3	3	4	—	1	3	3	3	3	1	—	43	1	1
Nuorsuomalainen >	1	1	2	1	1	4	4	3	4	3	1	—	—	1	1	1	28	1	1
Ruotsalainen kansanpuolue..	10	5	—	—	—	—	—	—	—	—	—	6	5	—	—	—	26	3	3
Maalaisliitto.....	—	—	—	—	—	—	5	—	1	—	1	1	1	5	2	—	16	—	—
Kristillinen työväenliitto ..	—	1	—	—	—	—	—	—	—	—	—	—	—	—	—	—	1	—	—
Yhteensä	23	17	17	11	11	13	17	14	13	11	11	12	10	13	6	1	200	14	14
Siitä: Naisia.....	2	3	1	2	1	2	—	1	—	1	—	—	—	—	1	—	14	—	—

1) Maalaisliiton ja kristillisen työväenliiton yhteinen edustaja.

314. Valtiopäivä-

Elections à la

a) Äänestysalueet, ääni-

Districts de vote, électeurs

L ä ä n i. Gouvernements.	Äänestysalueita. Districts de vote.	Äänioikeutettuja. Electeurs inscrits.			Äänestäneitä. Dans leur propre district de vote.			
		Miehiä. Hommes.	Naisia. Femmes.	Yhteensä. Total.	Miehiä. Hommes.	Naisia. Femmes.	Yhteensä. Total.	
								Omassa äänestysalueessa. Dans leur propre district de vote.
<i>Uudenmaan lääni.</i>								
1	Kaupungit — Villes	36	30 324	42 892	73 216	17 929	23 175	41 104
2	Maalaiskunnat — Communes rurales	203	47 670	51 271	98 941	33 295	29 837	63 132
3	Yhteensä — Total	239	77 994	94 163	172 157	51 224	53 012	104 236
<i>Turun ja Porin lääni.</i>								
4	Kaupungit.....	23	13 343	20 158	33 501	8 448	11 446	19 894
5	Maalaiskunnat	400	89 762	99 488	189 250	61 695	59 146	120 841
6	Yhteensä	423	103 105	119 646	222 751	70 143	70 592	140 735
<i>Hämeen lääni.</i>								
7	Kaupungit.....	17	9 758	14 476	24 234	5 488	6 906	12 394
8	Maalaiskunnat	265	65 144	65 921	131 065	45 029	37 861	82 890
9	Yhteensä	282	74 902	80 397	155 299	50 517	44 267	94 784
<i>Viiipurin lääni.</i>								
10	Kaupungit.....	14	8 915	11 885	20 800	4 594	4 543	9 137
11	Maalaiskunnat	391	100 936	104 068	205 004	66 126	55 394	121 520
12	Yhteensä	405	109 851	115 953	225 804	70 720	59 937	130 657
<i>Mikkelin lääni.</i>								
13	Kaupungit.....	4	2 035	2 553	4 588	1 052	1 079	2 131
14	Maalaiskunnat	159	42 308	44 015	86 323	24 570	17 814	42 384
15	Yhteensä	163	44 343	46 568	90 911	25 622	18 893	44 515

vaali vuonna 1911.

Diète en 1911.

oikeutetut ja äänestäneet.

inscrits et votants.

— Votants.										Äänestäneitä %:na äänioikeutetuista. Votants en % des électeurs inscrits.		
Toisessa vaalipiiriin kuuluvassa äänestysalueessa. Dans un autre district de vote de leur propre cercle électoral.			Toisessa vaalipiirissä. Dans un autre cercle électoral.			Yhteensä äänestäneitä. Total des votants.			Yhteensä. Total.	Miehiä. Hommes.	Naisia. Femmes.	
Miehiä. Hommes.	Naisia. Femmes.	Yhteensä. Total.	Miehiä. Hommes.	Naisia. Femmes.	Yhteensä. Total.	Miehiä. Hommes.	Naisia. Femmes.	Yhteensä. Total.				
213	309	522	386	416	802	18 528	23 900	42 428	61.1	55.7	57.9	1
998	1 135	2 133	255	230	485	34 548	31 202	65 750	72.5	60.9	66.5	2
1 211	1 444	2 655	641	646	1 287	53 076	55 102	108 178	68.1	58.5	62.8	3
85	130	215	216	278	494	8 749	11 854	20 603	65.6	58.8	61.5	4
1 522	1 743	3 265	542	446	988	63 759	61 335	125 094	71.0	61.7	66.1	5
1 607	1 873	3 480	758	724	1 482	72 508	73 189	145 697	70.3	61.2	65.4	6
70	46	116	178	183	361	5 736	7 135	12 871	58.8	49.3	53.1	7
1 070	1 033	2 103	696	542	1 238	46 795	38 936	85 731	71.8	59.1	65.4	8
1 140	1 079	2 219	874	725	1 599	52 531	46 071	98 602	70.1	57.3	63.5	9
168	100	268	164	148	312	4 926	4 791	9 717	55.3	40.3	46.7	10
1 884	1 545	3 429	703	503	1 206	68 713	57 442	126 155	68.1	55.2	61.5	11
2 052	1 645	3 697	867	651	1 518	73 639	62 233	135 872	67.0	53.7	60.2	12
13	13	26	72	57	129	1 137	1 149	2 286	55.9	45.0	49.8	13
1 120	954	2 074	504	319	823	26 194	19 087	45 281	61.9	43.4	52.5	14
1 133	967	2 100	576	376	952	27 331	20 236	47 567	61.6	43.5	52.3	15

L ä ä n i. Gouvernements.	Äänestysalueita. Districts de vote.	Äänioikeutettuja. Electeurs inscrits.			Äänestäneitä.			
		Miehiä. Hommes.	Naisia. Femmes.	Yhteensä. Total.	Omassa äänestysalueessa. Dans leur propre district de vote.			
					Miehiä. Hommes.	Naisia. Femmes.	Yhteensä. Total.	
<i>Kuopion lääni.</i>								
1	Kaupungit	7	4 223	5 478	9 701	2 392	2 444	4 836
2	Maalaiskunnat	260	64 651	66 319	180 970	38 094	28 612	66 706
3	Yhteensä	267	68 874	71 797	140 671	40 486	31 056	71 542
<i>Vaasan lääni.</i>								
4	Kaupungit	14	6 359	9 949	16 308	3 811	5 588	9 399
5	Maalaiskunnat	418	97 323	105 815	203 138	57 256	61 661	118 917
6	Yhteensä	432	103 682	115 764	219 446	61 067	67 249	128 316
<i>Oulun lääni.</i>								
7	Kaupungit	11	4 975	6 910	11 885	2 484	2 545	5 029
8	Maalaiskunnat	280	55 085	56 049	111 134	30 184	24 716	54 900
9	Yhteensä	291	60 060	62 959	123 019	32 668	27 261	59 929
<i>Koko maa.</i>								
10	Kaupungit	126	79 932	114 301	194 233	46 198	57 726	103 924
11	Maalaiskunnat	2 376	562 879	592 946	1 155 825	356 249	314 541	670 790
12	Yhteensä	2 502	642 811	707 247	1 350 058	402 447	372 267	774 714

— Votants.										Äänestäneitä %:na äänioikeutetuista. Votants en % des élec- teurs inscrits.		
Toisessa vaalipiiriin kuu- luvassa äänestysalueessa. Dans un autre district de vote de leur propre cercle électoral.			Toisessa vaalipiirissä. Dans un autre cercle électoral.			Yhteensä äänestäneitä. Total des votants.			Yhteensä. Total.	Miehiä. Hommes.	Naisia. Femmes.	
Miehiä. Hommes.	Naisia. Femmes.	Yhteensä. Total.	Miehiä. Hommes.	Naisia. Femmes.	Yhteensä. Total.	Miehiä. Hommes.	Naisia. Femmes.	Yhteensä. Total.				
66	61	127	114	92	206	2 572	2 597	5 169	60.9	47.4	53.3	1
1 967	1 485	3 452	776	454	1 230	40 837	30 551	71 388	63.2	46.1	54.5	2
2 033	1 546	3 579	890	546	1 436	43 409	33 148	76 557	63.0	46.2	54.4	3
80	88	168	138	164	302	4 029	5 840	9 869	63.4	58.7	60.5	4
1 418	1 769	3 187	492	363	855	59 166	63 793	122 959	60.8	60.3	60.5	5
1 498	1 857	3 355	630	527	1 157	63 195	69 633	132 828	61.0	60.2	60.5	6
47	33	80	83	58	141	2 614	2 636	5 250	52.5	38.1	44.2	7
810	526	1 336	194	113	307	31 188	25 355	56 543	56.8	45.2	50.9	8
857	559	1 416	277	171	448	33 802	27 991	61 793	56.3	44.5	50.2	9
742	780	1 522	1 351	1 396	2 747	48 291	59 902	108 193	60.4	52.4	55.7	10
10 789	10 190	20 979	4 162	2 970	7 132	371 200	327 701	698 901	65.9	55.3	60.5	11
11 531	10 970	22 501	5 513	4 866	9 879	419 491	387 603	807 094	65.3	54.8	59.8	12

314. Valtiopäivävaali vuonna 1911.

Elections à la Diète en 1911.

b) Annettujen äänien ryhmitys eri puolueiden mukaan.

Répartition des voix entre les partis.

L ä ä n i. Gouvernements.	Suomalainen puolue. Parti finnois.	Nuorsuomalainen puolue. Parti jenne-finnois.	Ruotsalainen kan- sainpuolue. Parti suédois.	Maalaisliitto. Union agraire.	Sosiaalidemokra- attien puolue. Parti démocrate- socialiste.	Kristillinen työ- väenliitto. Union ouvrière chrétienne.	Muita puolueita. Autres partis.	Hylättyjä vaali- lippuja. Bulletins nuls.	Yhteensä. Total.
<i>Uudenmaan lääni.</i>									
Kaupungeissa — Villes..	6 214	2 122	19 830	—	13 218	470	43	53	41 950
Maalaiskunnissa — Com- munes rurales.....	8 917	3 809	25 257	—	25 898	817	6	237	64 941
Muista vaalipiireistä ¹⁾ — Bulletins de vote arri- vés d'autres districts..	224	152	506	—	359	—	22	24	1 287
Yhteensä — Total	15 355	6 083	45 593	—	39 475	1 287	71	314	108 178
<i>Turun ja Porin lääni.</i>									
Kaupungeissa	5 493	3 429	4 544	—	5 984	1 033	2	89	20 574
Maalaiskunnissa	32 475	12 400	16 207	—	55 092	6 767	16	684	123 641
Muista vaalipiireistä ¹⁾ ..	387	258	254	—	442	9	59	73	1 482
Yhteensä	38 355	16 087	21 005	—	61 518	7 809	77	846	145 697
<i>Hämeen lääni.</i>									
Kaupungeissa	3 333	2 470	—	—	5 735	1 045	8	56	12 647
Maalaiskunnissa	19 320	10 401	—	—	51 128	2 925	12	570	84 356
Muista vaalipiireistä ¹⁾ ..	381	352	—	—	729	10	81	46	1 599
Yhteensä	23 034	13 223	—	—	57 592	3 980	101	672	98 602
<i>Viipurin lääni.</i>									
Kaupungeissa	1 812	3 997	—	39	3 303	197	2	42	9 392
Maalaiskunnissa	23 015	33 775	—	20 837	43 781	2 689	28	837	124 962
Muista vaalipiireistä ¹⁾ ..	200	436	—	12	716	8	63	83	1 518
Yhteensä	25 027	38 208	—	20 888	47 800	2 894	93	962	135 872

¹⁾ Saapuneita vaalilippuja.

Lääni. Gouvernements.	Suomalainen puolue. Parti finnois.	Nuorisomalainen puolue. Parti jeune-finnois.	Ruotsalainen kansapuolue. Parti suédois.	Maalaisliitto. Union agraire.	Sosiaalidemokratinen puolue. Parti démocratique-socialiste.	Sosiaalidemokratinen puolue. Parti démocratique-socialiste.	Kristillinen työväenliitto. Union ouvrière chrétienne.	Muita puolueita. Autres partis.	Hyökittäjävaalilippuja. Bulletins nuls.	Yhteensä. Total.
<i>Mikkelin lääni.</i>										
Kaupungeissa	509	1 056	—	6	719	—	—	4	12	2 306
Maalaiskunnissa	11 405	8 780	—	1 270	22 458	—	—	14	382	44 309
Muista vaalipiireistä ¹⁾ ..	120	224	—	3	529	—	—	28	48	952
Yhteensä	12 034	10 060	—	1 279	23 706	—	—	46	442	47 567
<i>Kuopion lääni.</i>										
Kaupungeissa	589	2 221	—	153	2 012	—	124	2	20	5 121
Maalaiskunnissa	6 019	19 196	—	6 713	37 026	—	473	11	562	70 000
Muista vaalipiireistä ¹⁾ ..	123	283	—	21	820	—	8	110	71	1 436
Yhteensä	6 731	21 700	—	6 887	39 858	—	605	123	653	76 557
<i>Vaasan lääni.</i>										
Kaupungeissa	984	751	5 798	48	2 156	—	1	4	19	9 761
Maalaiskunnissa	37 171	5 659	34 148	12 518	31 413	—	666	12	323	121 910
Muista vaalipiireistä ¹⁾ ..	234	135	266	23	359	—	3	86	46	1 157
Yhteensä	38 389	6 545	40 212	12 594	33 923	—	670	102	338	132 828
<i>Oulun lääni.</i>										
Kaupungeissa	991	1 898	—	70	2 145	—	—	3	26	5 133
Maalaiskunnissa	14 186	5 422	—	21 156	15 001	—	—	53	394	56 212
Muista vaalipiireistä ¹⁾ ..	75	135	—	11	178	—	—	39	10	448
Yhteensä	15 252	7 455	—	21 237	17 324	—	—	95	430	61 793
Koko maa.										
Kaupungeissa	19 925	17 944	30 172	316	35 272	—	2 870	68	317	106 884
Maalaiskunnissa	152 508	99 442	75 612	62 494	231 797	—	14 337	152	3 989	690 331
Muista vaalipiireistä ¹⁾ ..	1 744	1 975	1 026	75	4 132	—	38	488	401	9 879
Yhteensä	174 177	119 361	106 810	62 885	321 201	—	17 245	708	4 707	807 094
V. 1910	174 661	114 291	107 121	60 157	316 951	—	17 344	1 034	5 010	796 569
» 1909	199 920	122 770	104 191	56 943	337 685	—	23 259	1 703	6 212	852 683
» 1908	205 892	115 201	103 146	51 756	310 826	—	18 848	3 772	7 896	817 337
» 1907	243 573	121 604	112 267	51 242	329 946	—	13 801	18 557	8 357	899 347

¹⁾ Saapuneita vaalilippuja.

Tilastollinen vuosikirja. 1911.

315. Ilmanpaine, muunnettuna 0^o:seksi, normaalipainoiseksi ja merenpinnan tasalle, vuonna 1910. ¹⁾

Pression barométrique réduite à 0^o, à la pesanteur normale et au niveau de la mer en 1910. ¹⁾

700 mm. +

Paikkakunta. Lieu.	Tammik.		Helmik.		Maalisk.		Huhtik.		Toukok.		Kesäk.		Heinäk.		Elok.		Syysk.		Lokak.		Marrask.		Jouluk.		Vuonna.			
	1910.	1886—1900.	1910.	1886—1900.	1910.	1886—1900.	1910.	1886—1900.	1910.	1886—1900.	1910.	1886—1900.	1910.	1886—1900.	1910.	1886—1900.	1910.	1886—1900.	1910.	1886—1900.	1910.	1886—1900.	1910.	1886—1900.	1910.	1886—1900.		
Oulu	50.1	58.8	57.6	59.8	63.0	57.9	58.9	60.8	63.0	61.3	59.1	59.8	56.5	57.0	61.4	57.2	60.9	57.0	61.5	57.4	59.3	58.1	56.2	58.5	59.0	58.7	59.0	58.7
Kuopio	52.5	60.8	58.8	61.4	61.3	59.2	57.9	61.7	62.2	61.9	59.6	59.9	56.2	57.7	61.0	58.2	62.8	58.2	63.1	58.7	60.6	60.0	56.2	60.3	59.4	60.0	60.0	60.0
Vaasa	50.4	58.8	54.9	60.0	61.0	57.8	56.3	60.6	62.0	61.3	59.5	59.9	56.0	57.1	60.7	57.2	61.5	57.3	63.0	57.4	56.5	58.7	55.9	58.2	58.1	58.7	58.7	58.7
Sortavala ²⁾	53.6	60.5	61.5	58.9	61.6	58.7	59.7	61.2	62.2	61.5	60.0	59.1	56.2	57.4	59.7	57.7	62.6	57.4	62.6	59.1	61.4	61.6	58.3	60.8	60.0	59.4	60.0	59.4
Tampere	52.0	60.4	57.8	61.1	61.8	58.8	57.9	61.1	62.0	61.6	59.8	59.7	55.5	57.5	60.1	58.0	62.5	58.5	64.3	58.6	57.3	60.3	56.9	59.7	59.0	59.8	59.0	59.8
Helsinki	52.3	60.6	59.3	61.0	62.2	58.9	58.6	61.0	61.6	61.5	60.7	59.5	55.5	57.8	59.3	58.3	62.8	58.8	64.4	59.0	60.5	60.6	57.1	60.0	59.5	59.7	59.7	59.7
Maarianhamina ..	51.1	59.6	56.2	60.5	62.2	58.0	57.1	60.6	61.3	61.4	59.7	60.0	55.2	57.6	59.3	57.9	62.1	58.6	64.2	58.4	53.6	60.2	55.7	58.8	58.1	59.3	59.3	59.3

316. Ilman keskilämpö Celsiuksen asteissa vuonna 1910. ¹⁾

Température de l'air en 1910. Centigrades. ¹⁾

Paikkakunta. Lieu.	Tammik.		Helmik.		Maalisk.		Huhtik.		Toukok.		Kesäk.		Heinäk.		Elok.		Syysk.		Lokak.		Marrask.		Jouluk.		Vna.		
	1910.	1886—1900.	1910.	1886—1900.	1910.	1886—1900.	1910.	1886—1900.	1910.	1886—1900.	1910.	1886—1900.	1910.	1886—1900.	1910.	1886—1900.	1910.	1886—1900.	1910.	1886—1900.	1910.	1886—1900.	1910.	1886—1900.	1910.	1886—1900.	
Oulu	- 8.0	- 9.8	- 3.1	-10.8	- 2.6	- 7.3	1.8	0.5	7.6	7.2	13.1	13.4	15.3	16.3	12.7	13.8	9.1	8.3	1.3	2.3	- 3.5	- 3.0	- 6.0	- 7.7	3.1	2.0	2.0
Kuopio	- 7.3	- 9.6	- 3.3	-10.3	- 1.3	- 6.5	3.7	1.3	10.0	8.3	13.9	13.9	16.4	16.7	13.1	14.1	9.9	8.7	2.1	3.2	- 3.0	- 2.2	- 4.9	- 7.1	4.1	2.7	2.7
Vaasa	- 5.4	- 6.5	- 1.2	- 7.7	- 0.2	- 5.1	2.8	1.1	9.0	7.4	13.7	13.1	15.3	15.9	13.5	14.2	10.4	9.4	3.9	4.2	- 2.3	0.0	- 2.8	- 4.5	4.7	3.5	3.5
Sortavala ²⁾	- 6.7	- 9.1	- 2.4	-10.6	- 0.7	- 6.2	3.8	1.4	10.1	9.0	13.7	14.2	17.2	16.9	13.3	14.6	10.4	9.0	2.8	4.2	- 2.1	- 1.7	- 3.6	- 6.4	4.6	3.0	3.0
Tampere	- 5.4	- 7.1	- 1.6	- 8.4	0.1	- 4.9	4.3	2.4	10.7	9.4	14.4	14.8	16.2	16.8	14.0	14.7	11.0	9.8	3.9	4.6	- 1.9	- 0.2	- 2.6	- 4.6	5.3	4.0	4.0
Helsinki	- 2.9	- 5.7	- 0.8	- 7.2	0.9	- 4.4	4.6	2.4	10.8	9.4	14.4	14.8	16.7	17.1	14.1	15.5	11.6	10.6	4.9	5.5	- 0.2	1.0	- 0.8	- 3.1	6.1	4.7	4.7
Maarianhamina ..	- 1.7	- 2.8	0.0	- 4.6	1.0	- 3.0	3.9	2.3	9.2	7.9	14.0	13.2	14.8	16.0	14.3	14.8	12.1	10.6	7.1	6.0	1.7	2.5	1.4	0.8	6.5	5.2	5.2

¹⁾ Keskiarvot kolmesta havainnosta päivässä, kl. 7 e. p., 2 j. p. p. ja kl. 9 j. p. p. — Valeurs moyennes de 3 observations par jour. ^{7^h a., 2^h p. et 9^h p.} — ²⁾ Keskiarvot laskettu vuosilta 1889—1900. — Valeurs moyennes calculées pour les années 1889—1900.

317. Sademäärä vuonna 1910.

Météorologie: quantité d'eau tombée en 1910.

Paikkakunta. Lieu.	Tammik.		Helmik.		Maalisk.		Huhtik.		Toukok.		Kesäk.		Heinäk.		Elok.		Syysk.		Lokak.		Marrask.		Jouluk.		Vuonna.		
	1886—1900.	1910.	1886—1900.	1910.	1886—1900.	1910.	1886—1900.	1910.	1886—1900.	1910.	1886—1900.	1910.	1886—1900.	1910.	1886—1900.	1910.	1886—1900.	1910.	1886—1900.	1910.	1886—1900.	1910.	1886—1900.	1910.	1886—1900.	1910.	
Koko sademäärä mm:ssä. — Total de l'eau tombée en mm.																											
Oulu	55.1	38.1	39.3	21.7	21.9	20.4	56.0	23.0	24.5	34.8	43.9	35.3	88.0	60.9	2.9	78.0	45.8	60.4	34.0	58.1	47.6	35.3	42.9	37.8	501.9	503.8	
Kuopio	89.3	39.3	56.9	26.8	28.7	34.7	34.3	29.2	7.5	44.6	69.2	49.7	79.9	72.5	35.7	73.9	56.1	65.2	40.0	58.4	64.2	39.4	48.5	42.5	610.3	576.2	
Vaasa	41.6	34.6	76.0	25.8	19.1	29.3	51.8	27.9	21.0	40.1	41.4	40.6	111.0	56.6	10.3	60.0	50.5	67.4	59.9	57.0	62.9	37.9	51.4	34.4	596.9	511.6	
Sortavala ¹⁾	60.7	47.4	50.7	39.8	40.6	38.8	23.8	30.7	21.5	30.3	37.4	46.2	67.2	59.6	29.3	72.6	67.1	67.6	21.9	75.7	123.3	45.6	68.2	60.3	611.7	614.6	
Tampere	54.0	30.9	52.3	26.9	17.4	34.0	34.6	30.5	32.9	43.4	53.0	59.6	109.0	81.0	12.6	72.7	89.2	58.2	44.8	53.9	65.1	37.9	58.3	39.3	623.2	568.3	
Helsinki	59.4	52.1	79.6	43.3	22.8	43.2	18.4	31.6	58.6	41.2	40.1	42.9	112.5	64.3	44.4	79.5	55.9	71.7	33.3	69.3	133.2	57.5	108.3	57.3	706.5	653.9	
Maarianhamina ..	38.4	24.6	40.5	24.3	23.4	27.7	40.6	25.4	67.2	31.8	12.9	32.9	178.9	60.7	45.5	62.0	35.5	53.1	35.3	62.2	157.1	43.3	43.7	41.3	719.0	489.3	
Sadepäiviä (minim. 0.1 mm.). — Nombre de jours de pluie, de neige ou de grêle (minim. 0.1 mm.).																											
Oulu	22	12.8	15	9.9	13	8.3	14	7.4	9	9.5	10	7.3	19	12.1	5	12.6	12	11.7	9	14.1	16	12.7	16	12.5	160	130.9	
Kuopio	17	15.5	15	11.8	13	11.6	12	8.9	4	9.9	15	10.7	14	14.1	5	15.0	9	13.7	9	15.0	19	13.0	13	14.7	145	153.9	
Vaasa	15	11.4	15	8.5	6	9.0	16	8.0	7	9.1	10	7.7	15	10.9	6	12.9	11	14.8	22	15.1	19	11.2	18	11.7	160	130.3	
Sortavala ¹⁾	19	17.1	17	15.3	17	13.7	10	9.7	11	9.4	13	10.1	13	13.4	8	15.0	12	13.3	13	17.3	22	15.1	16	18.3	171	167.7	
Tampere	26	14.0	17	10.2	12	10.9	9	9.6	8	10.9	10	10.2	18	13.1	7	13.6	16	13.2	18	13.8	22	12.7	20	13.1	183	145.3	
Helsinki	21	18.9	20	13.3	12	13.6	11	11.9	11	13.2	9	11.9	15	15.4	14	16.5	14	17.3	11	18.7	22	17.7	22	18.0	182	186.4	
Maarianhamina ..	14	10.1	15	9.0	5	9.3	14	7.9	15	8.3	10	7.9	17	10.5	9	11.8	10	12.7	7	13.7	24	11.4	20	12.0	160	124.6	

¹⁾ Keskiarvot laskettu vuosilta 1894—1900. — Valeurs moyennes calculées pour les années 1894—1900.

318. Vallitsevat tuulet vuonna 1910.

Vents dominants en 1910.

Paikkakunta. Lieu.	Tammik.		Helmik.		Maalisk.		Huhtik.		Toukok.		Kesäk.		Heinäk.		Elok.		Syysk.		Lokak.		Marrask.		Jouluk.		Vuosi.	
	Suunta.	%	Suunta.	%	Suunta.	%	Suunta.	%	Suunta.	%	Suunta.	%	Suunta.	%	Suunta.	%	Suunta.	%	Suunta.	%	Suunta.	%	Suunta.	%	Suunta.	%
Oulu	E*	22.6	S	50.0	E*	20.4	S*	22.8	NW*	20.1	W*	19.4	NW*	15.0	N	18.8	SE	26.1	E	20.4	E	53.9	SE	26.3	E*	17.0
Kuopio	SW*	19.9	SW*	22.0	SW*	10.8	SW*	18.3	NW*	12.9	N*	13.9	SE	23.1	N	20.4	SW	24.4	NW	28.0	S*	21.1	SW	19.4	SW*	13.6
Vaasa	S	19.9	S	36.3	SW	22.6	S	25.0	NE	22.0	SW	18.9	N	26.3	N	26.9	SW	22.2	SW	26.9	E	43.9	NE	20.4	S	17.2
Sortavala	SW*	15.0	S	33.3	NW*	12.4	S*	14.4	S*	14.5	NW*	18.3	NE*	18.3	N*	24.2	S*	15.6	NW/W*	18.3	E	20.0	S*	13.4	S*	14.4
Tampere	SW	23.1	SE	29.8	W*	18.3	SW*	27.8	E*	15.6	N	17.8	E	26.3	E	27.4	SW	20.6	W	24.2	SE	31.1	SE*	18.8	E*	15.3
Helsinki	SW	29.0	SE	28.0	SW	32.2	SW	36.7	E	22.6	E	13.3	SW	27.4	E	23.7	SW	29.4	NW	28.5	SE	32.8	SW	33.9	SW	25.0
Maarianhamina	SW	38.2	SW	28.0	SW*	34.9	SW	26.7	NE	22.0	SW	26.1	N	19.9	E*	19.4	SW	25.6	SW	35.5	SE	19.4	SW	27.4	SW	24.8

*) Tyventä useammin kuin vallitseva tuuli. — Le calme était plus fréquent que le vent indiqué.

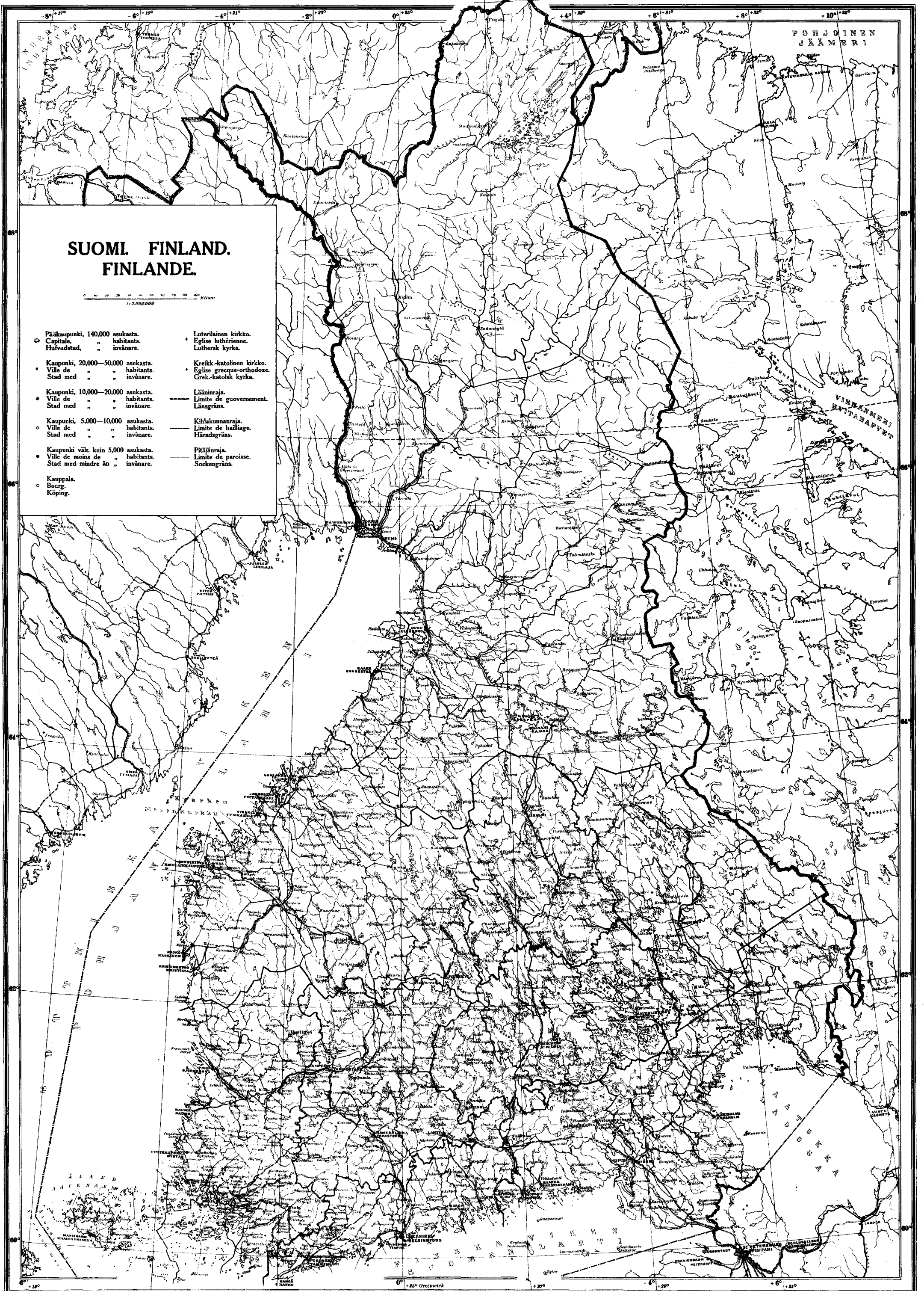

**SUOMI. FINLAND.
FINLANDE.**

0 10 20 30 40 50 60 Kilom.
1:2,000,000

- | | |
|--|--|
| <ul style="list-style-type: none"> ○ Pääkaupunki, 140,000 asukasta.
Capitale, " habitants.
Hufvudstad, " invånare. • Kaupunki, 20,000—50,000 asukasta.
Ville de " habitants.
Stad med " invånare. • Kaupunki, 10,000—20,000 asukasta.
Ville de " habitants.
Stad med " invånare. ○ Kaupunki, 5,000—10,000 asukasta.
Ville de " habitants.
Stad med " invånare. • Kaupunki vär. kuin 5,000 asukasta.
Ville de moins de " habitants.
Stad med mindre än " invånare. ○ Kauppaia.
Bourg.
Köping. | <ul style="list-style-type: none"> • Luterilainen kirkko.
Eglise luthérienne.
Luthersk kyrka. • Kreikk-katolinen kirkko.
Eglise grecque-orthodoxe.
Grek-katolsk kyrka. — Läninraja.
Limite de guovernement.
Länsgräns. — Kihlakunnanraja.
Limite de bailliege.
Häradsgräns. — Pitäjänraja.
Limite de paroisse.
Sockengräns. |
|--|--|

POHJAINEN
JÄÄMERI

VENÄJÄN
MERTÄ

0° Greenwich