

71 5.1
Tutkimuksia
N:o 65

Undersökningar

Studies

Iiris Niemi – Salme Kiiski –
Mirja Liikkanen

1979

Suomalaisten ajankäyttö

HELSINKI 1981

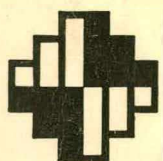
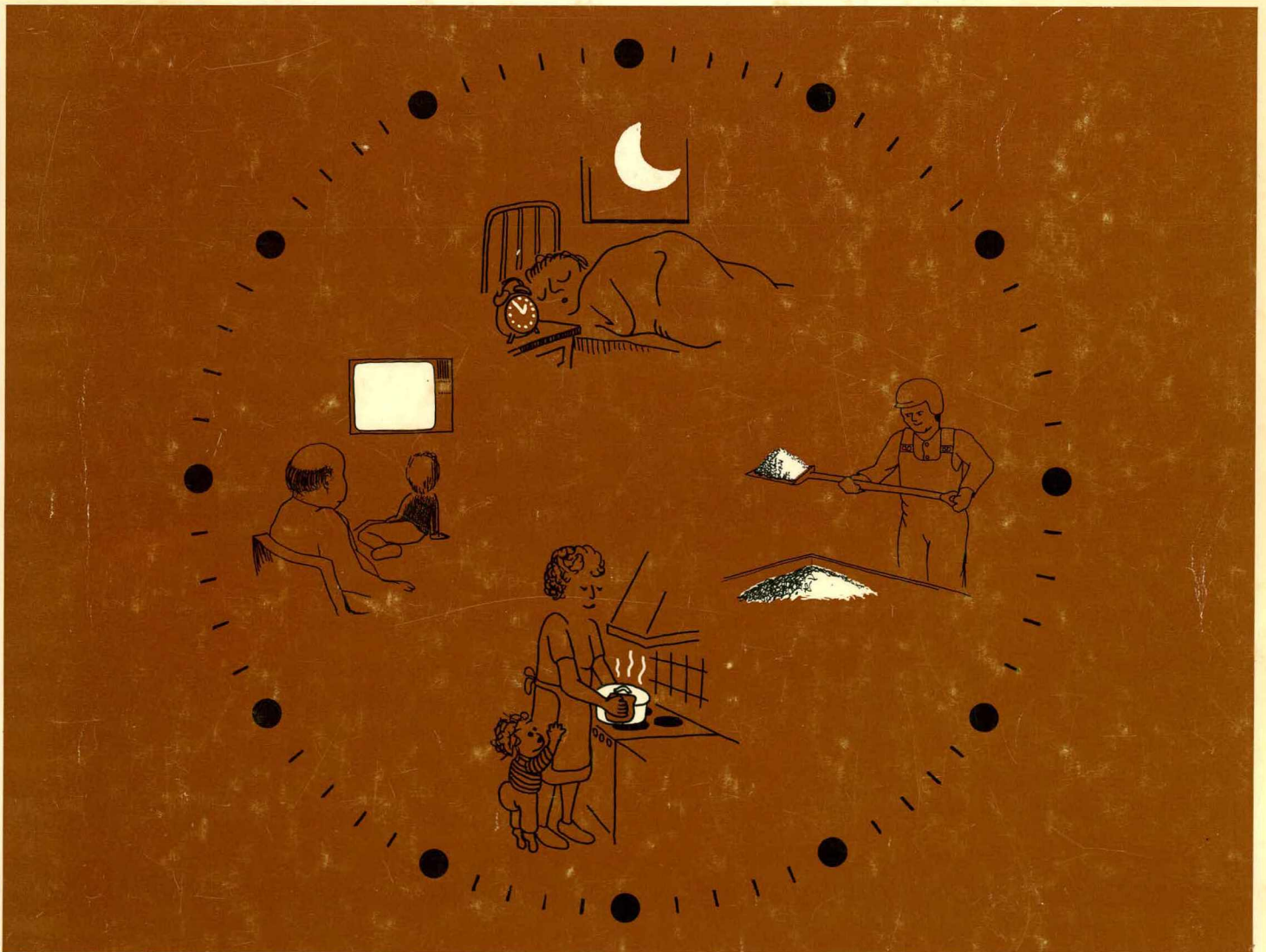

Tilastokeskus
Statistikcentralen
Central Statistical Office of Finland

**Iiris Niemi – Salme Kiiski –
Mirja Liikkanen**

Suomalaisten ajankäyttö 1979

Tilastokirjas
Statistiska förlaget

215000



Tilastokeskus
Statistikcentralen
Central Statistical Office of Finland

HELSINKI 1981

ISSN 0355-2071
ISBN 951-46-5155-3
Helsinki 1981. Valtion painatuskeskus

Valtion tilastotoimen kehittämishjelmassa vuosille 1978-1982 esitettiin ajankäyttöä koskevien tilastojen kehittämismahdollisuuksien selvittämistä. Ylijohtaja Aaro Kenttä asetti joulukuussa 1977 työryhmän jonka tehtävänä oli tehdä ajankäyttötutkimuksen tarvekartoitus. Työryhmään kuuluivat osastopäällikkö Tapio Leppo, toimistopäällikkö Erkki Pentinmäki ja tutkija Iiris Niemi. Työryhmä järjesti 15.3.1978 seminaarin julkisen hallinnon ja suunnittelun sekä tutkimuksen edustajille. Tarveselvitystyöryhmä totesi, että erityisen ajankäyttötutkimuksen suorittaminen koettiin maassamme tarpeelliseksi. Yhteiskuntapoliittinen suunnittelu ja päätöksenteko sekä useat tutkimuslohkot tarvitsevat tietoa väestön ajankäytön perusrakenteesta.

Projekti asetettiin 8.9.1978. Projektin johtoryhmään nimitettiin

puheenjohtajaksi	Tapio Leppo
jäseniksi	Risto Heinonen
	Taisto Kärkkäinen (opetusministeriö)
	Erkki Pentinmäki
	Heikki Salmi
sihteeriksi	Iiris Niemi

Risto Heinosen siirryttyä väestölaskennan suunnittelijaksi on Markku Saijets toiminut hänen tilallaan 1.5.1980 lähtien. Projektiryhmään nimettiin

projektipäälliköksi	Iiris Niemi
jäseniksi	Salme Kiiski
	Mirja Liikkanen
	Kauko Rekonen
projektisihteeriksi	Riitta Tolonen

Kauko Rekosen sijasta on projektiryhmän työskentelyyn osallistunut Arja-Leena Smolander 1.11.1979-7.11.1980.

Asiantuntijaryhmään kutsuttiin

Leena Alanen (Tampereen yliopisto)
 Katarina Eskola (Helsingin yliopisto)
 Elina Haavio-Mannila (Helsingin yliopisto)
 J.P. Roos (Helsingin yliopisto)
 Martti Soramäki (Yleisradio)
 Risto Telama (Jyväskylän yliopisto)
 Eeva-Sisko Veikkola (Tilastokeskus)
 Elna Hirvonen (Tampereen yliopisto)

Tutkimuksen suunnittelussa ovat lisäksi asiantuntija-apua antaneet mm. seuraavat henkilöt: Eila Kilpiö (Sosiaali- ja terveysministeriö), Heimo Langinvainio (Helsingin yliopisto), Susan Lingsom (Norjan tilastovirasto), Ilppo Niemi (Helsingin yliopisto), Pirjo Siiskonen (Pellervo-Seuran Markkinatutkimuslaitos), Anna-Liisa Sysiharju (Helsingin yliopisto), Juhani Tauriainen (Pellervo-Seuran Markkinatutkimuslaitos), Ritva Uusitalo (Helsingin yliopisto).

Tutkimuksen suunnittelun ja toteutuksen päävastuu on ollut Iiris Niemellä, joka on myös kirjoittanut tämän julkaisun tekstin. Mirja Liikkanen on vastannut nuorten järjestöosallistumistutkimuksesta sekä nuorten ajankäyttötutkimuksen suunnittelusta. Hän on myös osallistunut ajankäyttötutkimuksen suunnitteluun ja haastattelijoiden koulutukseen. Opetusministeriö on rahoittanut aineiston keruun 10-14-vuotiaiden osalta. Salme Kiiski on kantanut päävastuun taulukoiden suunnittelusta. Lomakkeiden ja päiväkirjojen tarkistus- ja merkintätyön on tehnyt 10 hengen yksikkö, jota on ohjannut ja valvonut Leena Viitaniemi. Arja-Leena Smolander on vastannut ATK-suunnittelusta ja toteutuksesta. Projektin sihteerinä on toiminut Riitta Tolonen, joka on mm. laatinut tämän julkaisun kuviot ja viimeistellyt julkaisutaulut. Osa kuvioista on tehty VTT:n piirrospalvelussa. Kansikuvan on piirtänyt Hannu Salonen.

Helsingissä 10. helmikuuta 1981

Olavi E. Niitamo

Tapio Leppo

SISÄLLYSLUETTELO

	Sivu
ESIPUHE	3
1. JOHDANTO	7
1.1. Tutkimuksen tausta	7
1.2. Tutkimuksen tavoitteet	8
2. TUTKIMUSAINEISTO	9
2.1. Tutkimuksen otos ja aineistonkeruu ..	9
2.2. Tutkimusaineiston edustavuus	9
2.3. Ajankäytön mittaamismenetelmä	11
3. AJANKÄYTÖN PERUSLUOKITUS	13
4. AJANKÄYTÖN PERUSRAKENNE	13
4.1. 10-64-vuotiaiden ajankäyttö	13
4.2. Sukupuoli ja ajankäyttö	14
4.3. Ikä ja ajankäyttö	15
4.4. Asuinalue ja ajankäyttö	16
4.5. Viikkipäivä ja ajankäyttö	18
4.6. Päivärytmi	19
5. AJANKÄYTTÖ ERI VÄESTÖRYHMISSÄ	25
5.1. Pääasiallinen toiminta	25
5.2. Työllisten ajankäyttö	25
5.3. Työttömien ajankäyttö	27
5.4. Työkyvyttömien ajankäyttö	28
5.5. Omaa kotitaloutta hoitavien naisten ajankäyttö	29
5.6. Opiskelijoiden ajankäyttö	30
6. ANSIOTYÖHÖN KÄYTETTY AIKA	32
6.1. Työajan määrittely	32
6.2. Ammatti ja työaika	32
6.3. Sosioekonominen asema ja työaika	33
6.4. Osa- ja kokopäivätyö	35
6.5. Työmatkat	35
7. KOTITYÖHÖN KÄYTETTY AIKA	36
7.1. Kotityö iän ja sukupuolen mukaan	36
7.2. Perhevaihe ja kotityöt	38
7.3. Lapset ja kotityö	39
7.4. Kotitöiden jako perheessä	40
7.5. Työssäkäynti ja kotityöt	41
7.6. Viikkipäivä ja kotityöt	42
8. ANSIO- JA KOTITYÖHÖN KÄYTETTY KOKONAISAIKA	44
8.1. Työllisten kokonaistyöaika	44
8.2. Ei-työllisten kokonaistyöaika	47
8.3. Lasten vaikutus vanhempien kokonais- työaikaan	48

	Sivu
9.	VAPAA-AIKA 50
	9.1. Vapaa-ajan määrä 50
	9.2. Vapaa-ajan sisältö 50
	9.3. Ikä ja vapaa-aika 55
	9.4. Perhevaihe ja vapaa-aika 56
	9.5. Työssäkäynti ja vapaa-aika 56
10.	YHDESSÄOLO 59
	10.1. Yhdessäolon määrittely 59
	10.2. Yhdessäolo lasten kanssa 59
	10.3. Yhdessäolo puolison kanssa 60
	10.4. Yhdessäolo sukulaisten ja tuttavien kanssa 61
11.	YHTEENVETO 62
	KIRJALLISUUS..... 66
	LIITTEET..... 69
	1. Liitetaulukot..... 69
	2. Väestöryhmien ajankäytön indeksit..... 126
	3. Toimintoluokitus..... 128
	4. Taustamuuttujien luokituksia..... 137
	5. Päiväkirja..... 139

1. JOHDANTO

1.1. Tutkimuksen tausta

Ajankäyttötutkimuksilla kerätään systemaattista tietoa väestön ajankäytön rakenteesta vuorokauden 24 tunnilta. Tutkimukset saivat alkunsa työväestön elinoloja kuvaavasta sosiaalitutkimuksesta vuosisadan alkupuolella. Työn ja vapaa-ajan eriytyminen sekä pitkät työpäivät teollistumisen alkuaikoina synnyttivät kiinnostusta ajankäytön mittaamiseen. Ajankäyttötutkimuksia tehtiin maailmansotien välillä pääasiassa Englannissa, Neuvostoliitossa ja Yhdysvalloissa, muutamia myös Ranskassa ja Saksassa. Näistä on menetelmällisesti korkeatasoisin S. G. Strumilin vuonna 1924 Neuvostoliitossa tekemä yhteiskuntasuunnittelua palveleva tutkimus. Tutkimus toistettiin samoin menetelmin 35 vuotta myöhemmin. 1930-luvulla G. A. Lundberg aloitti Yhdysvalloissa aikabudjettitekniikan käytön vapaa-ajan tutkimuksessa. Englannissa keskityttiin mm. työmatkaongelman tutkimiseen.

Ajankäyttötutkimukset yleistyivät kuitenkin vasta toisen maailmansodan jälkeen. Sovellutusalue laajeni ja menetelmät kehittyivät. Automaattinen tietojenkäsittely teki mahdolliseksi hyvinkin laajojen ajankäyttötutkimusten toteuttamisen. Esim. Japanin Radio- ja televisiokulttuuritutkimuslaitos teki vuosina 1960-1961 jopa 170 000 otoskoolla ajankäyttötutkimuksen, jota on hyödynnetty ohjelmasuunnittelun lisäksi monilla yhteiskuntapolitiikan lohkoilla.

1960-luvun lopulla tehtiin 12 eri maassa laaja kansainvälinen vertaileva tutkimus, joka koski kaupunkiväestön ajankäyttöä (Szalai 1972). Tutkimusryhmän kehittämää ajankäyttömenetelmää ja ajankäytön luokitusta on käytetty lähtökohtana useiden myöhemmin tehtyjen kansallisten tutkimusten suunnittelussa.

Ajankäyttötutkimuksia on 1970-luvulla tehty useissa Euroopan valtioissa. Pohjoismaista ovat Norja ja Tanska tehneet koko väestöä koskevia ajankäyttötutkimuksia. Norjan tilastovirasto teki ensimmäisen valtakunnallisen tutkimuksen vuosina 1971-72 ja toisen vuosina 1980-81. Tutkimus koskee väestön ajankäyttöä kaikkina vuodenaikoina. Tanskan sosiaalitutkimuslaitos teki ajankäyttötutkimuksen vuonna 1975.

Suomessa varhaisimmat ajankäyttötutkimukset ovat 1930- ja 1940-luvulta, jolloin mm. Matti Koskenniemi tutki koululaisten ja Elli Saurio maalaisemännän ajankäyttöä. Aikabudjettitekniikan avulla on täydennetty muilla menetelmillä kerättyjä tietoja erilaisten väestöryhmien elinoloista. On kartoitettu mm. perheenemäntien, opiskelijoiden, vuo- rotyöläisten, metallitehtaissa työskentelevien, maanviljelijöiden ja lapsiperheiden ajankäyttöä.

Koko väestöä koskevia ajankäyttötutkimuksia on maassamme tehnyt Yleisradio vuosina 1967, 1969, 1971 ja 1975. Nämä tutkimukset ovat lähinnä palvelleet ohjelmapolitiittista suunnittelua. Ajankäytön

luokitus on ollut liian karkea, jotta tuloksia olisi voitu laajasti hyödyntää tutkimuksen ja yhteiskunnallisen suunnittelun alalla. Aineistot kerättiin postikyselyllä, jossa kato nousi vuonna 1975 niin korkeaksi, ettei ajankäyttötutkimuksia katsottu samalla menetelmällä tarkoituksenmukaiseksi jatkaa.

1.2. Tutkimuksen tavoitteet

Perinteisen tilastotuotannon ohessa kiinnitetään yhä enemmän huomiota väestön elämisen laatua kuvaavien tilastojen kehittämiseen. Ihmisten arkielämää kuvaavien tietojen lisääminen on ollut tämän ajankäyttötutkimuksen lähtökohtana. Tietoja tarvitsee yhteiskuntasuunnittelu ja päätöksenteko sekä usean alan tutkijat, Julkisen hallinnon ja tutkimuksen lisäksi on pyritty palvelemaan yksityisten järjestöjen ja kansalaisten tiedon tarvetta.

Tämän tutkimuksen tarkoituksena on ollut tuottaa yksityiskohtaista tietoa väestön ajankäytön rakenteesta, jotta tuloksia voitaisiin hyödyntää mahdollisimman laajasti. Perustaulukointi on suoritettu Tilastokeskuksessa. Tämän lisäksi aineistoa tullaan käyttämään erityistutkimuksiin Tilastokeskuksen ulkopuolella. Raporttia laadittaessa on tiedossa mm. seuraavia alueita koskevia tutkimuksia: työ- vapaa-ajan suunnittelu, liikennesuunnittelu, terveyden vaikutus ajankäyttöön, työttömien ajankäyttö, nuorten ajankäyttö, perheet ja ajankäyttö sekä elämäntapa ja ajankäyttö.

Kansalaisten tietotarpeiden lisäksi on pyritty mahdollistamaan suomalaisten ajankäytön vertailut muiden maiden tutkimustuloksiin. Tämä tavoite on suuresti vaikuttanut tutkimusmetodin ja ajankäytön luokituksen valintaan.

Tässä julkaisussa esitellään tutkimuksen päätuloksia. Erityistarkastelut ja ajankäyttöön vaikuttavien tekijöiden syvämpi analysointi jää tutkijoiden tehtäväksi. Julkaisun liitteinä ovat tutkimuksen perustaulukot. Muut taulukot julkaistaan erillisenä monisteenä.

Luvuissa 2 ja 3 esitellään tutkimusmenetelmää ja käytettyä ajankäytön luokitusta. Luvussa 4 tarkastellaan ajankäytön kokonaisrakennetta sukupuolen, iän ja asuinpaikan mukaan sekä tarkastellaan ajankäytön rakennetta arkipäivinä ja viikonloppuina. Luvussa 5 kuvaillaan ajankäytön kokonaisrakennetta pääasiallisen toiminnan ryhmissä, joita ovat työlliset, työttömät, työkyvyttömät, omaa kotitaloutta hoitavat ja opiskelijat. Luvuissa 4 ja 5 esitellään eri väestöryhmien osalta, miten ihmisten käytettävissä oleva aika jakautuu perusluokkiin: nukkumiseen, ruokailuun, ansiotyöhön, opiskeluun, kotityöhön ja vapaa-aikaan. Seuraavissa luvuissa 6-9 näkökulma on erilainen: tarkastellaan erikseen ansiotyöhön ja kotityöhön käytettyä aikaa sekä näihin kahteen käytettyä kokonaisaikaa ja lopuksi vapaa-aikaa. Ajankäytön tarkastelu on näissä luvuissa huomattavasti yksityiskohtaisempaa kuin luvuissa 4 ja 5. Luvussa 10 esitellään sosiaalista kanssakäymistä koskevia tuloksia yhdessäoloajan näkökulmasta.

2. TUTKIMUSAINEISTO

2.1. Tutkimuksen otos ja aineistonkeruu

Tutkimuksen perusjoukko oli 10-64-vuotias väestö, lukuunottamatta laitoksissa pysyvästi tai tilapäisesti olleita (sairaalassa, vankilassa, armeijassa). Otos poimittiin väestön keskusrekisteristä haastattelutoimiston kantanäytealueella (182 kunnassa) asuneista satunnaisotannalla. Otoksen koko oli 7 355.

Tutkimuksen suunnitteluvaiheessa selvitettiin mahdollisuuksia laajentaa kohdeperusjoukkoa 65-74 -vuotiaisiin. Aikaisempien tutkimusten perusteella todettiin, että tälle ikäryhmälle ei sovellu samanlainen aineistonkeruun tapa kuin nuoremmille, vaan tiedot olisi kysyttävä edelliseltä päivältä haastattelemalla. Tämä olisi huomattavasti nostanut hankkeen kokonaiskustannuksia ja edellyttänyt erityissuunnittelua. Tämän vuoksi päätettiin, ettei ensimmäistä kertaa toteutettavaan ajankäyttötutkimukseen liitetä vanhusten ajankäyttöosaa.

Ajankäyttötutkimuksen aineisto kerättiin Tilastokeskuksen työvoimatutkimuksen haastattelujen yhteydessä syys-marraskuussa 1979. Käyntihaastattelussa kysyttiin vastaajaa koskevia taustatietoja, kuten työssäkäyntiin, perheeseen ja asumiseen liittyviä asioita. Osa taustatiedoista saatiin työvoimatutkimuksen lomakkeelta, osa kerättiin erillisellä ajankäyttötutkimuksen lomakkeella.

Haastatteliija jätti vastaajan täytettäväksi päiväkirjan, jolla kerättiin ajankäyttöä koskevat tiedot. Samalla hän opasti vastaajaa päiväkirjan pitämisessä.

Vastaajat pitivät päiväkirjaa kahdelta peräkkäiseltä päivältä. Ensimmäinen viikonpäivä oli arvottu ja haastattelu pyrittiin ajoittamaan mahdollisimman lähelle päiväkirjan pidon aloittamisesta. Päiväkirjat oli etukäteen jaettu eri viikonpäiville siten, että kullekin päivälle tuli saman verran päiväkirjoja. Päiväkirjat palautettiin haastatteliijoille pääosin postitse. Muutamia jouduttiin noutamaan. Haastatteluja teki 154 tilastohaastattelijaa.

2.2. Tutkimusaineiston edustavuus

Päiväkirjan täytti hyväksyttävästi 6 057 henkilöä. Nettokato oli 17,6 %, joista kieltäytyneitä 13,8 %, ei tavattuja 3,2 % ja hylättyjä päiväkirjoja 0,6 %.

Suurin osa vastaajista täytti päiväkirjan molemmilta päiviltä. Tiedot ovat yhteensä 12 057 päivältä.

Aineiston edustavuuden arvioimiseksi verrattiin vastanneita vuoden 1979 lopun väestötilastoon ja saatiin seuraavat tulokset.

Taulukko 1. Vastanneet sukupuolen ja iän mukaan väestötietoihin verrattuna.

Molemmat sukupuolet

Ikä	Vastanneet	Väestö 31.12.1979	Erotus
10-24	33,1 %	31,4 %	+ 1,7 %
25-44	39,2 %	40,3 %	- 1,1 %
45-64	27,7 %	28,3 %	- 0,6 %
Yhteensä	100 %	100 %	

Miehet

Ikä	Vastanneet	Väestö 31.12.1979	Erotus
10-24	33,7 %	32,3 %	+ 1,4 %
25-44	40,0 %	41,4 %	- 1,4 %
45-64	26,3 %	26,3 %	0,0 %
Yhteensä	100 %	100 %	

Naiset

Ikä	Vastanneet	Väestö 31.12.1979	Erotus
10-24	32,7 %	30,6 %	+ 2,1 %
25-44	38,4 %	39,1 %	- 0,7 %
45-64	28,9 %	30,3 %	- 1,4 %
Yhteensä	100 %	100 %	

Vastaamishalukkuus aleni tasaisesti iän mukana: nuorimmat eli 10-14-vuotiaat vastasivat 95 prosenttisesti ja vanhimmasta ikäryhmästä piti päiväkirjaa vain 77 prosenttia. Naiset olivat ahkerampia täyttämään päiväkirjaa kuin miehet (naiset 84 %, miehet 80 %).

Kadon rakenteesta on saatu tarkempaa tietoa niiden 11,1 % osalta, jotka vastasivat työvoimatutkimukseen, mutta eivät pitäneet päiväkirjaa. Päiväkirjan pidosta kieltäytyivät suhteellisesti eniten työkyvyttömyyseläkeläiset ja vähiten työlliset.

Suurin osa päiväkirjoista on täytetty lokakuussa, 65 %, syyskuussa täytettyjä on 17 % ja marraskuussa 18 %. Tulokset kuvaavat siis väestön ajankäyttöä lähinnä lokakuussa. Norjassa tehdyn ajankäyttötutkimuksen mukaan loka-marraskuun ajankäyttö on hyvin lähellä koko vuoden ajankäytön keskiarvoa. (Tidsnyttingsundersökelsen I 1971-72, 48-49).

Kukin viikonpäivä on tasaisesti edustettuna aineistossa: eri viikonpäivien osuus on 14-15 %.

2.3. Ajankäytön mittaamismenetelmä

Haastattelija jätti vastaajalle päiväkirjan täytettäväksi kahdelta perättäiseltä päivältä (liite 5). Siihen merkittiin puolen tunnin tarkkuudella, mitä oli tehty kello 0.00-5.00 välisenä aikana ja 10 minuutin tarkkuudella mitä oli tehty kello 5.00-24.0000 välisenä aikana. Vastaaja merkitsi omin sanoin, mitä oli tehnyt pää- ja samanaikaisena toimintona. Yhdessäolo merkittiin valmiiksi luokiteltuihin sarakkeisiin. Tähän päiväkirjaratkaisuun päädyttiin maaliskuuhun 1979 tehdyn koetutkimuksen perusteelta.

Päätoiminto tarkoittaa sitä toimintoa, jonka vastaaja kokee ensisijaisena. Esim. jos henkilö teki kotitöitä ja kuunteli samanaikaisesti radiota, hän merkitsi yleensä kotityön tekemisen päätoiminnoksi ja radion kuuntelun samanaikaiseksi toiminnoksi. Näin ollen niiden toimintojen osuus jää ajankäyttötutkimuksessa alhaiseksi, joita tehdään samanaikaisesti muiden toimintojen kanssa. Näitä ovat radion kuuntelun lisäksi keskustelut, lehden lukeminen, levyjen ja kasettien kuuntelu, TV:n katselu, käsitöiden tekeminen ja välipalan syönti.

Ansiotyön tekeminen merkittiin aina päätoiminnoksi. Tutkimuksen toimintoluokitus ja eri luokkien perusmääritelmät liitteessä 3). Vastaajia kehoitettiin erittelemään ostoksiin, työhön, kotityöhön ja vapaa-aikaan liittyvät matkat. Kulikutapa pyydettiin myös merkitsemään.

Toimintopaikka luokiteltiin 10 luokkaan päiväkirjatietojen perusteella:

1. Kotona
2. Työpaikalla kodin ulkopuolella
3. Toisessa kotitaloudessa
4. Muualla kodin ulkopuolella
5. Matkalla, jalan
6. " , polkupyörällä
7. " , yksityisellä moottoriajoneuvolla
8. " , julkisella kulkuneuvolla
9. " , kulikutapa tuntematon
10. toimintopaikka tuntematon

Yhdessäolo merkittiin päiväkirjaan eriteltyinä perheenjäsenittäin. Lisäksi vastaaja merkitsi yhdessäolon työtovereiden, sukulaisten ja tuttavien kanssa.

Päiväkirjat olivat pääosin huolellisesti täytettyjä. Merkintöjen lukumäärä (keskimäärin 28 eri toimintojaksoa päiväkirjaa kohti) on kansainvälisesti verrattuna keskimääräistä parempi lopputulos. Päiväkirjat tarkistettiin ja toiminnot kooditettiin keskitetysti Tilastokeskuksessa.

Päiväkirjatietojen luotettavuus vaihtelee tarkasteltavien ilmiöiden osalta. Luotettavimmin päiväkirjoihin merkittiin päätoiminto. Toimintojen merkintätarkkuudessa on jonkin verran eroja, jotka johtuvat yksilöllisestä tavasta kuvata ja kokea ajankäyttöä. Haastattelijoiden suorittaman opastuksen seurauksena erot ovat jääneet melko vähäisiksi.

Samanaikaisen toiminnon kohdalta havaittiin puutteita, esim. radion kuuntelu ja keskustelu jäivät usein päiväkirjaan merkitsemättä. Tämän vuoksi samanaikaista toimintoa koskevia tietoja tulostettiin hyvin vähän.

Yhdessäolon merkitsemisen osalta havaittiin samaa kuin samanaikaisen toiminnon. Yhdessäolo voidaan määritellä joko aktiivisena yhdessä tekemisellä tai passiivisena yhdessä olemisena. Tutkimuksessa käytettiin jälkimmäistä määrittelytapaa. Kuitenkin moni vastaaja merkitsi päiväkirjaan vain ruokailut yhdessä tai TV:n katselun yhdessä ja jätti samanaikaisen kotona olemisen merkitsemättä. Tämän vuoksi jouduttiin yhdessäolon koodi merkitsemään usealle vastaajalle tuntemattomaksi.

Toimintopaikka merkittiin päätoiminnon ja yhdessäolotiedon perusteella. Kooditusongelmia ilmeni harvoin, joten paikka-tietoa voidaan pitää luotettavana.

3. AJANKÄYTÖN PERUSLUOKITUS

Ajankäytön perusluokituksena on usein käytetty kolmijakoa: työ, lepo ja vapaa-aika. Kuhunkin lohkoon on katsottu päivittäisestä ajankäytöstä kuluvan noin kahdeksan tuntia. Tätä luokitusta on käytetty ajankäytön yhteiskuntapoliittisessa tarkastelussa (esim. Talousneuvosto 1972).

Ajankäytön kolmijaon epäkohtana on vapaa-ajan sisällön laaja-alainen määrittely. Vapaa-ajaksi on ymmärretty kaikki ansiotyön ja nukkumisen ulkopuolelle jäävä aika. Vapaa-aikaan on laskettu kotityöt, päätoiminen opiskelu ja ruokailu. Ajankäytön kolmijaon sijasta käytetään tässä raportissa nelijakoa, joka perustuu ajallisen sitovuuden asteeseen. Nelijako on hyväksytty mm. OECD:n sosiaali-indikaattorijärjestelmään ja sen kehittäjänä voidaan pitää norjalaista Dagfinn Åsia, jonka teoreettiset lähtökohdat ovat neuvostoliittolaisen V. Patrushevin esittämässä ajatuksissa (ks. esim. Ås 1978, 133-135).

Ajankäytön perusluokat ovat

1. Fyysisiin tarpeisiin liittyvä välttämätön aika
2. Ansiotyöhön ja koulunkäyntiin liittyvä, sopimuksenvarainen aika
3. Kotitöihin sidottu aika
4. Vapaa-aika

Fyysisiin eli henkilökohtaisiin tarpeisiin liittyvää aikaa ovat nukkuminen, ruokailu, peseytyminen tms. Työhön ja koulunkäyntiin liittyvään aikaan lasketaan varsinaisen työajan lisäksi työmatkoihin kuuluva aika. Koulunkäyntiin rinnastetaan ammattiin valmistava opiskelu. Harrastusluonteinen opiskelu luetaan vapaa-aikaan.

Kotityö kattaa kotitaloustyöt, kodin huoltotyöt, lastenhoidon ja asioinnin. Näihin toimintoihin liittyvä aika on aikaa, johon henkilöt sitoutuvat tiettyjen elämänratkaisujen yhteydessä: avioituessaan, hankkiessaan lapsia, ostaessaan auton ym.

Vapaa-aika on se aika vuorokaudesta, joka jää jäljelle kun nukkumiseen, ruokailuun, ansio- ja kotityöhön sekä koulunkäyntiin käytetty aika on vähennetty. Vapaa-aika määritellään näistä toiminnoista vapaaksi ajaksi (engl. free time). Vapaa-aika voitaisiin määritellä myös sisällöstä käsin selvittämällä, mitkä toiminnot koetaan vapaa-ajaksi (engl. leisure), esim. ruanlaitto tai auton korjaaminen saafetaan kokea vapaa-ajaksi. Tätä määrittelytapaa ei tähän tutkimukseen ole sovellettu mm. subjektiivisten arviointien mittaamiseen liittyvien vaikeuksien takia. Tässä on noudatettu ajankäyttötutkimusten kansainvälistä menettelytapaa, jossa luokittelun perusteena ovat toiminnot eivätkä toimintojen henkilökohtaiset merkitysisällöt.

4. AJANKÄYTÖN PERUSRAKENNE

4.1. 10 - 64 vuotiaiden ajankäyttö

Tutkimuksen kohteena oli 10 - 64-vuotias väestö laitoksissa olevia lukuunottamatta. Perusjoukon koko on 3,5 milj. henkeä.

Luvuissa 4 ja 5 tarkastellaan ajankäytön perusrakennetta, ns. aikataaseita. Kuvailaan keskeisten ajankäytön luokkien, nukkumisen, ruokailun, ansiotyön, opiskelun, kotityön ja vapaa-ajan, osuuksia kokonaisajankäytöstä.

Kuvio 1. 10 - 64-vuotiaiden ajankäyttö.

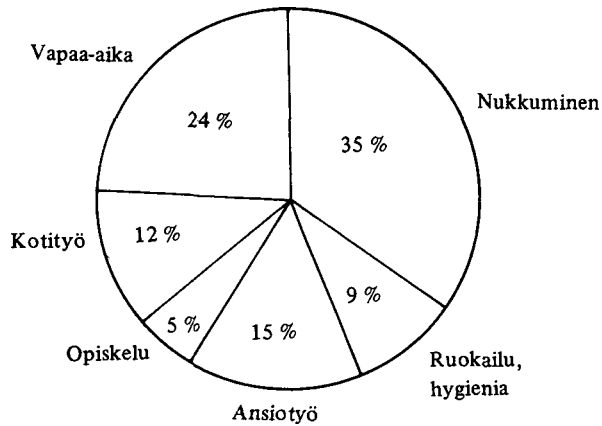

10 - 64-vuotiaat nukkuvat keskimäärin 8.30 tuntia¹⁾ vuorokaudessa. Nukkumiseen on laskettu myös päivällä nukkuminen. Nukkumisen määrä vaihtelee iän mukaan (ks. luku 4.3). Ruokailuun, peseytymiseen tms. tarpeisiin menee ajasta 9 % eli 2.04 tuntia. Yhteensä fyysiset tarpeet vievät kokonaista 44 prosenttia ihmisten ajasta.

10 - 64-vuotiaiden ajankäytöstä on ansiotyön osuus 15 %, mikä on hieman suurempi kuin kotityön osuus 12 %. Koulunkäynnin ja opiskelun osuus nousee 5 prosenttiin, koska otoksen alaikäraja on 10-vuotta. 15 - 64-vuotiaiden ajankäytöstä ansiotyön osuus on 17 % ja opiskelun vain 3 %. Harrastusluonteinen opiskelu luetaan tässä vapaa-aikaan eikä opiskeluun. 10 - 64-vuotiaan väestön ajankäytöstä on neljäsosa varsinaista vapaa-aikaa.

Matkoihin menee päivittäin keskimäärin 1.04 tuntia. Tästä liittyy työhön 25 %, kotityöhön 17 %, opiskeluun 11 % ja vapaa-aikaan 44 %.

4.2. Sukupuoli ja ajankäyttö

Naisten ja miesten ajankäyttö poikkeavat toisistaan.

Kuvio 2. Miesten ja naisten ajankäyttö.

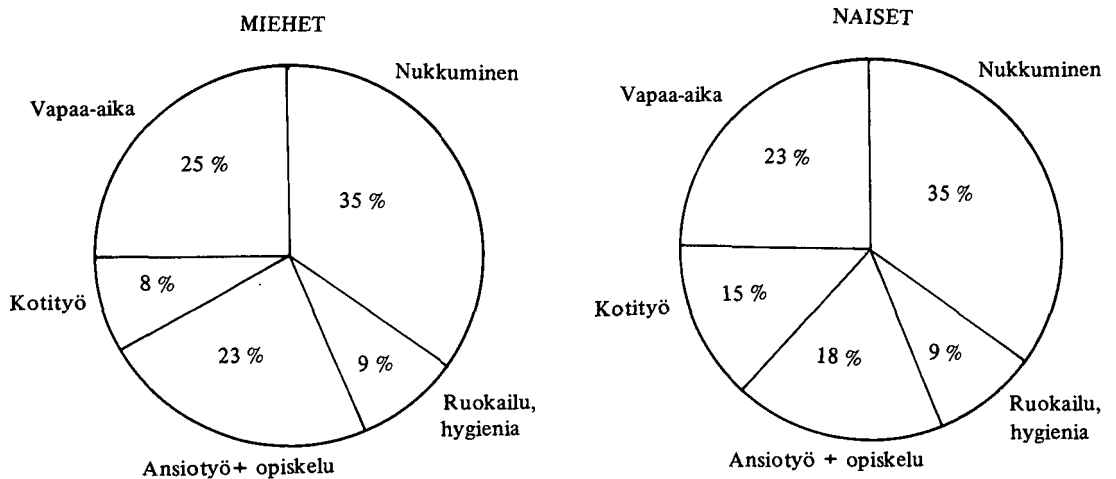

1) Aikaa ilmaisevat luvut ovat tässä julkaisussa tunteina ja minuutteina, esim 8.30 tuntia tarkoittaa 8 tuntia 30 minuuttia.

Miehillä ansiotyön ja opiskelun osuus kokonaisajankäytöstä on suurempi kuin naisilla, kun taas naisilla kotityöt vaativat kaksinkertaisen ajan miehiin verrattuna. Ansiotyöhön, opiskeluun ja kotityöhön kuluva kokonaisaika on naisilla suurempi (33 %) kuin miehillä (31 %). Näin naisille jää vapaa-aikaa vähemmän kuin miehille. Vapaa-aikaa on miehillä keskimäärin 43 tuntia ja naisilla 38 tuntia viikossa.

4.3. Ikä ja ajankäyttö

Sukupuolen lisäksi myös ikä vaikuttaa suuresti ajankäyttöön.

Taulukko 2. Ajankäyttö prosentteina (%) iän mukaan.

	Ikä						Yht.
	10-14	15-24	25-34	35-44	45-54	55-64	
Nukkuminen	40	37	34	34	34	35	35
Ruokailu, hyg.	8	8	9	9	9	9	9
Ansiotyö ¹⁾	0	10	21	22	20	12	15
Opiskelu ¹⁾	20	13	1	0	0	0	5
Kotityö	3	7	14	14	14	16	12
Vapaa-aika	28	25	21	21	23	28	24
Yhteensä	100	100	100	100	100	100	100
Vastanneita	1419	2557	2695	2013	1834	1511	12057

Nuorimmat nukkuvat enemmän kuin muut, 10 - 14-vuotiaat keskimäärin 9.41 tuntia vuorokaudessa. Ansiotyön osuus ajankäytöstä saavuttaa huippunsa 35 - 44-vuotiailla ja laskee huomattavasti 55 - 64-vuotiaiden ryhmässä. Työvoimatiedustelun mukaan 35 - 44-vuotiaista oli vuonna 1979 työllisiä 87 % ja 55 - 64-vuotiaista vain 40 % (Työvoimatiedustelu 1979, 19).

Opiskelun osuus ajankäytöstä laskee jyrkästi iän mukana. 10 - 14-vuotiailla koulunkäynnin osuus on 20 %, 15 - 19-vuotiailla 18 % ja 20 - 24-vuotiailla vain 7 %. Ansiotyön osuus nousee samoissa ikäryhmissä nolosta 15 %:iin. Kotityön osuus ajankäytöstä lisääntyy iän mukana. 10 - 14-vuotiaat osallistuvat kotitöihin vain 47 minuutin päivittäisellä työpanoksella. Kotityön määrä vakioituu 25 vuoden tienoilla runsaaksi 3 tunniksi päivässä ja kasvaa eläkkeelle siirtymisen kynnyksellä lähes 4 tuntiin päivässä.

Vapaa-aikaa on eniten kaikkein nuorimmalla ja vanhimmalla ikäryhmällä. Alhaisimmillaan vapaa-ajan määrä on 25 - 44-vuotiailla.

1) Ei koske vapaa-ajan opiskelua.

Taulukko 3. Ajankäyttö prosentteina (%) iän ja sukupuolen mukaan

	Ikä					
	10-14	15-24	25-34	35-44	45-54	55-64
MIEHET						
Nukkuminen,						
ruokailu	48	45	43	43	44	45
Ansiotyö	0	12	24	25	23	14
Opiskelu	20	11	1	0	0	0
Kotityö	3	5	9	9	9	11
Vapaa-aika	29	27	23	23	24	30
Yhteensä	100	100	100	100	100	100
Vastanneita	721	1225	1347	961	923	624
NAISET						
Nukkuminen,						
ruokailu	48	45	43	43	44	44
Ansiotyö	0	8	17	19	17	10
Opiskelu	20	14	1	0	0	0
Kotityö	4	9	19	18	18	20
Vapaa-aika	28	24	20	20	21	26
Yhteensä	100	100	100	100	100	100
Vastanneita	698	1332	1348	1052	911	887

Miehet käyttävät kaikissa ikäryhmissä enemmän aikaa ansiotyöhön kuin naiset. Ansiotyön osuus ajankäytöstä on suurimmillaan 35 - 44 -vuotiailla kummallakin sukupuolella. Miehillä ansiotyö vie neljänneksen koko ajankäytöstä ja naisilla viidenneksen. Naiset tekevät jokaisessa ikäryhmässä kaksinverroin enemmän kotitöitä kuin miehet, ja miehillä on kaikissa ikäryhmissä enemmän vapaa-aikaa kuin naisilla. Erot ovat pienimmillään alle 15-vuotiailla lapsilla.

4.4. Asuinalue ja ajankäyttö

Kaupungeissa ja maaseudulla asuvan väestön ajankäytön perusrakenne on lähes samanlainen. Ainoat erot ovat kotityön ja vapaa-ajan määrässä. Maaseudulla kotityön osuus ajankäytöstä (12 %) on yhden prosentin suurempi kuin kaupungeissa. (11 %). Kaupunkilaisilla vapaa-ajan osuus ajankäytöstä on 24 % ja maaseudulla 23 %. Suomessa koko väestöä tarkasteltaessa ei kuntamuoto sinänsä aiheuta eroja eri ajankäyttöluokkien suhteellisiin osuuksiin.

Kaupungin koko vaikuttaa sen sijaan ajankäytön rakenteeseen. Kaupungit jaettiin väkiluvun perusteella kahteen ryhmään, alle ja yli 100 000 asukkaan kaupungit.

Taulukko 4. Ajankäyttö prosentteina (%) asuinkunnan väkiluvun mukaan.

	Yli 100 000 asukkaan kau- pungit	Alle 100 000 asukkaan kau- pungit	Muut kunnat	Yhteensä
Nukkuminen	35,0	35,6	35,6	35,5
Ruokailu, hyg.	8,5	8,5	8,8	8,6
Ansiotyö	17,1	14,8	14,8	15,4
Opiskelu	4,6	5,0	5,4	5,0
Kotityö	10,5	11,7	12,2	11,6
Vapaa-aika	24,3	24,4	23,2	23,9
Yhteensä	100	100	100	100
Vastanneita	2554	4901	4602	12057

Alle 100 000 asukkaan kaupungeissa asuvien ja maaseudulla asuvien ajankäytön perusrakenne oli samanlainen. Mutta suurissa kaupungeissa ansiotyön osuus koko ajankäytöstä oli muita suurempi ja kotityön osuus pienempi.

Maan eri osien välillä on jonkin verran eroja ajankäytön perusrakenteessa.

Taulukko 5. Ajankäyttö prosentteina (%) alueen mukaan.

	Pääkaupunki- seutu	Muu Etelä- Suomi	Väli-Suomi	Pohjois- Suomi
Nukkuminen	34,9	35,5	35,6	35,9
Ruokailu, hyg.	8,6	8,5	8,8	8,3
Ansiotyö	17,5	15,6	14,8	13,3
Opiskelu	4,9	4,8	5,0	6,1
Kotityö	9,8	11,7	12,3	11,7
Vapaa-aika	24,3	23,9	23,5	24,7
Yhteensä	100	100	100	100
Vastanneita	1478	5511	3502	1566

Ansiotyön osuus väestön ajankäytöstä on suurin Etelä-Suomessa ja pienin Pohjois-Suomessa. Tulos heijastaa maan eri alueiden välisiä työllisyyden eroja. Ansiotyön korkea ajankäyttöosuus pääkaupunkiseudulla alentaa kotityöhön käytetyn ajan osuutta. Pohjois-Suomen alhainen ansiotyöhön käytetty aika ei sen sijaan lisää kotityöhön käytettyä aikaa vaan vapaa-ajan osuutta, joka Pohjois-Suomessa näyttää olevan maan korkein.

4.5. Viikonpäivä ja ajankäyttö

Viikonloppuisin nukutaan tunti enemmän kuin arkipäivisin ja henkilökohtaisten tarpeiden osuus nousee viikonloppuisin 47 prosenttiin.

Kuvio 3. Ajankäyttö arkipäivinä ja viikonloppuina

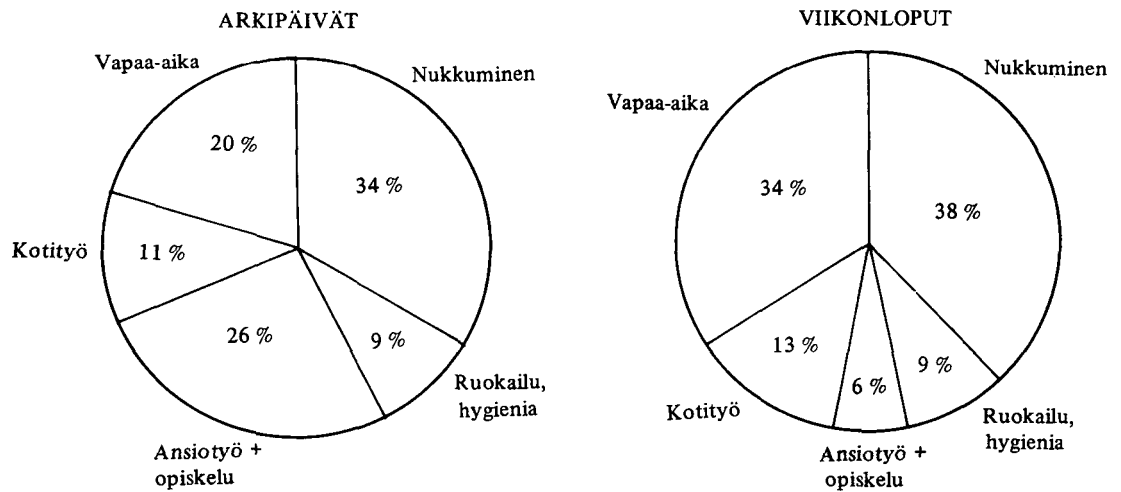

10 - 64-vuotiaan väestön viikottaisesta vapaa-ajasta painottuu melkoinen osa viikonloppuihin. Koko viikon vapaa-ajasta ajoittuu viikonloppuun eli lauantaihin ja sunnuntaihin 40 prosenttia.

Viikottaisesta työ- ja opiskeluajasta ajoittuu 92 % arkipäiviin ja 8 % viikonloppuun. Lauantaisin työskentelee 26 % ja sunnuntaisin 21 % 10-64-vuotiaista. Työpäivän pituus on lauantaina kaksi tuntia ja sunnuntaina noin 3 1/2 tuntia lyhyempi kuin arkipäivinä.

Miesten ja naisten ajankäyttö eroaa toisistaan arkipäivinä ja viikonloppuina.

Taulukko 6. Ajankäyttö arkipäivinä ja viikonloppuina sukupuolen mukaan. Tunteina ja minuutteina vuorokaudessa.

	Arkipäivät		Viikonloput	
	Miehet	Naiset	Miehet	Naiset
Nukkuminen	8.14	8.13	9.16	9.11
Ruokailu, hyg.	2.02	1.59	2.09	2.13
Ansiotyö ja opiskelu	7.00	5.37	1.38	1.09
Kotityö	1.43	3.36	2.09	3.50
Vapaa-aika	5.00	4.34	8.46	7.34
Yhteensä	1440	1440	1440	1440
Vastanneita	4166	4519	1641	1731

Miesten ansiotyöhön käyttämän ajan keskiarvo on arkipäivinä 1 1/2 tuntia korkeampi kuin naisten ja viikonloppuina 1/2 tuntia korkeampi. Naiset taas tekevät kotitöitä niin arkena kuin viikonloppuina kaksinkertaisen määrän miehiin verrattuna. Miehillä on arkisin 1/2 tuntia ja viikonloppuisin runsas tunti enemmän vapaa-aikaa kuin naisilla.

4.6. Päivärytmi

Päivärytmi tarkoittaa vuorokautisten toimintojen jakautumista eli kuinka monta prosenttia väestöstä on toimintoihin osallistunut eri kellonaikoihin. Kuviassa 4-6 (s. 20-21) on arkipäivän, lauantain ja sunnuntain päivärytmit. Kuvioissa on käytetty kumulatiivisia prosentteja, mikä merkitsee sitä, että nukkumisen prosenttilukuun on lisätty ruokailun prosenttiluku, tähän summaan ansiotyön ja opiskelun prosenttiluvut jne. Näin esim. ansiotyötä tekevien osuus tiettyinä kellonaikana saadaan ansiotyön ja ruokailun käyrien erotuksena.

Arkipäivinä nukkumisen huippu ajoittuu kello 23.30 ja 5.00 väliin, jolloin väestöstä yli 90 % on nukkumassa. Yöllä työskentelee 1-2 % väestöstä. Kello 6.00 väestöstä nukkuu vielä 2/3, mutta kello 7.00 enää vajaa neljännes ja kello 8.00 alle 10 %.

Kello 6.00 on työmatkalla, työssä tai opiskelemassa vajaa 10 % väestöstä ja kello 7.00 lähes 30 % ja kello 8.00 jo 55 %. Huipussaan työsaolo on kello 9.00 ja 10.00 välillä, jolloin 2/3 väestöstä on työssä tai opiskelee. Yli 50 % väestöstä työskentelee kello 8.00-10.30 välillä.

Kello 11.00 ruokailee lähes joka neljäs suomalainen. Lounasaika ajoittuu selvästi kello 10.30 ja 12.30 väliin.

Ruokatunnin jälkeen kello 11.30-15.00 on työssä tai koulussa joka toinen 10-64-vuotias suomalainen.

Ajankäytön rakenne on arkipäivinä kello 12.10 seuraavanlainen:

56 % on ansiotyössä tai opiskelee
 17 % tekee kotitöitä
 13 % ruokailee
 1 % nukkuu
 13 % viettää vapaa-aikaa

Kello 16.00 on kolmasosa ja kello 17.00 vajaa neljännes väestöstä työssä, opiskelemassa tai näihin liittyvällä matkalla. Illalla kello 18.00 ja 21.00 välillä työskentelee tai opiskelee joka kymmenes. Tämän jälkeen ansiotyön ja opiskelun osuus laskee muutamaan prosenttiin.

Arkena tehdään eniten kotitöitä kello 16.00 ja 17.00 välisenä aikana. Silloin joka neljäs suomalainen käy kaupassa tai tekee kotitaloustöitä. Tavanomaisin aika nauttia päivällistä on kello 17.00.

Kello 18.10 ajankäyttö on tavallisena arki-iltana seuraavanlainen:

16 % tekee ansiotyötä, opiskelee tai on ao. matkalla
 20 % tekee kotityötä
 13 % ruokailee
 1 % nukkuu
 50 % viettää vapaa-aikaa:
 13 % seurustelee tuttavien tai perheenjäsenten kanssa
 9 % katsoo televisiota
 6 % harrastaa ulkoilua tai liikuntaa
 5 % osallistuu järjestö-, huvi- tai kulttuuritilaisuuteen
 6 % lukee lehteä tai kirjaa
 11 % viettää vapaa-aikaa muulla tavoin

Kuvio 4.

TOIMINNOT ERI KELLONAIKOINA
ARKIPÄIVÄT

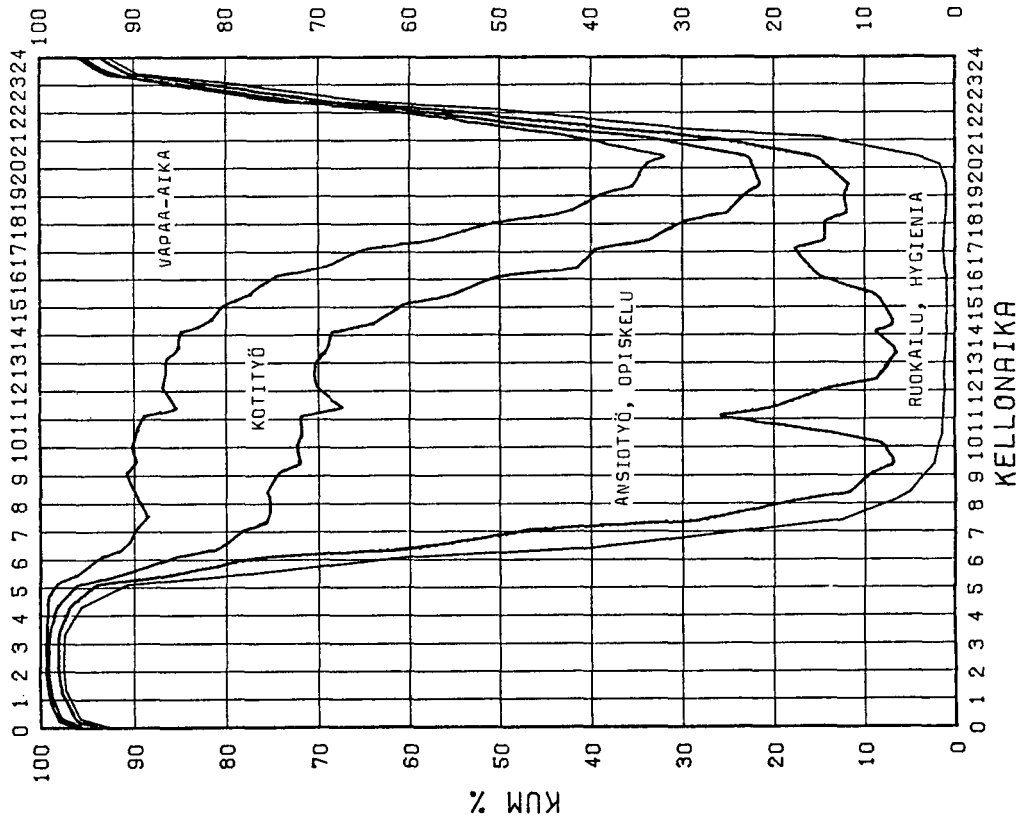

Kuvio 5.

TOIMINNOT ERI KELLONAIKOINA
LAUANTAIT

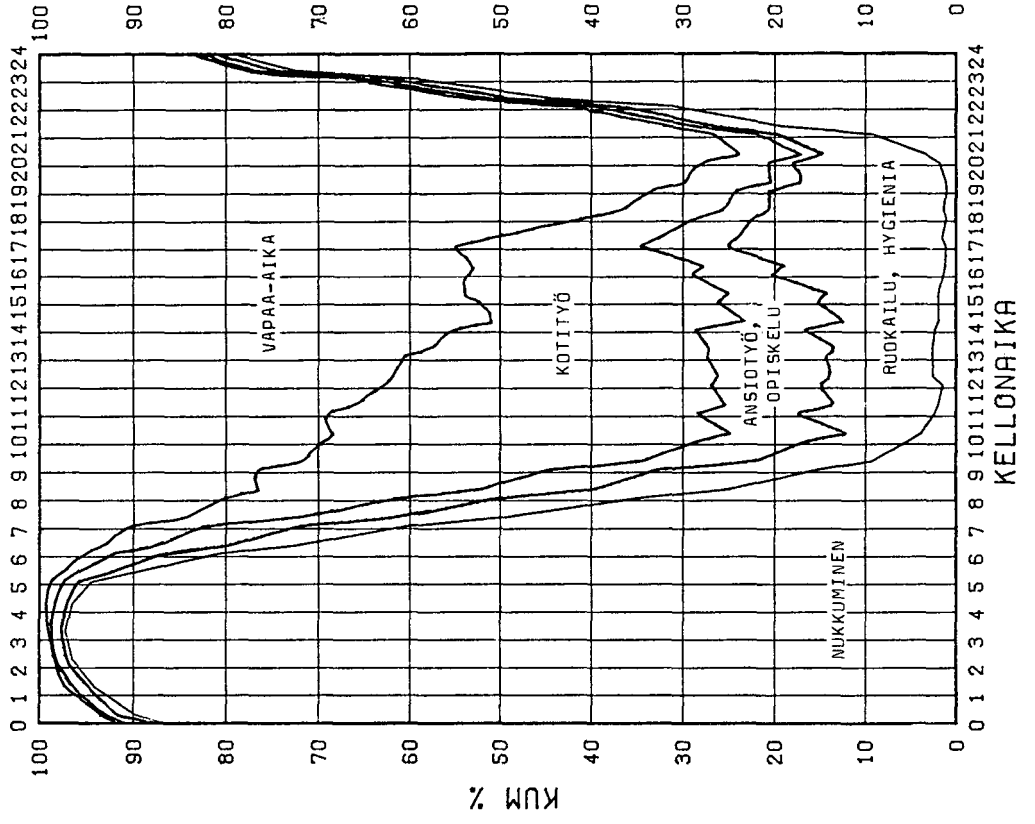

Kuvio 6.

TOIMINNOT ERI KELLONAIKOINA SUNNUNTAIT

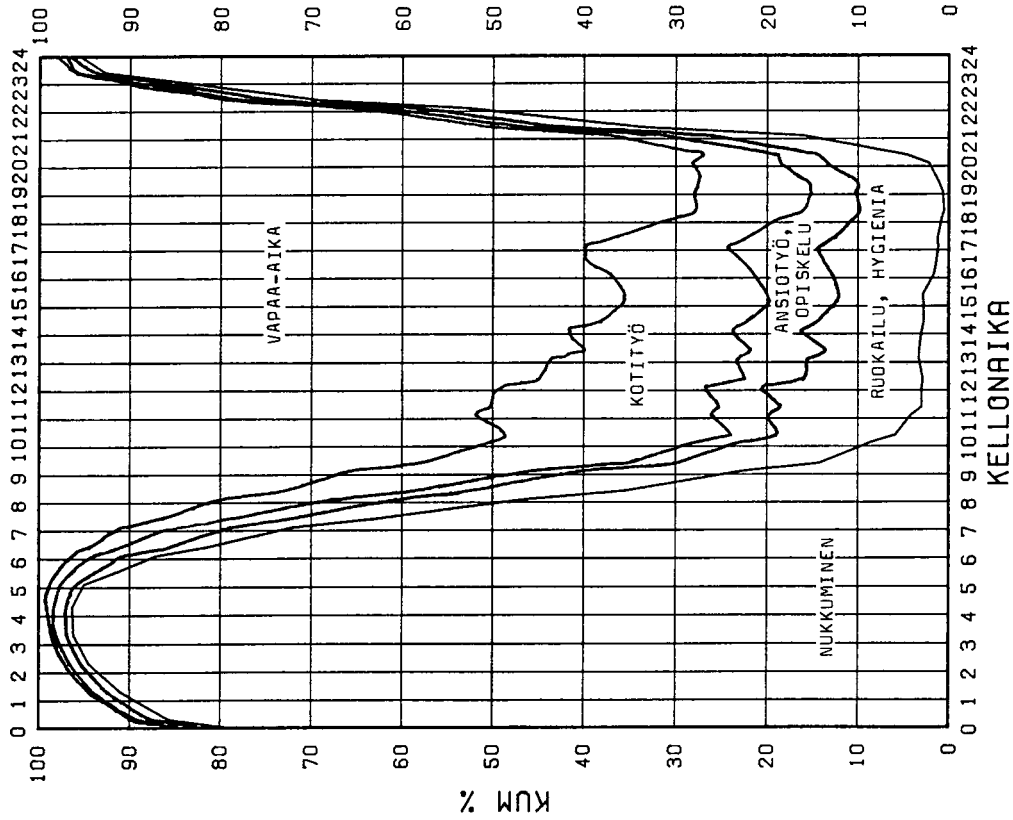

Kuvio 7.

KOTONA/KODIN ULKOPUOLELLA ERI VIIKONPÄIVINÄ

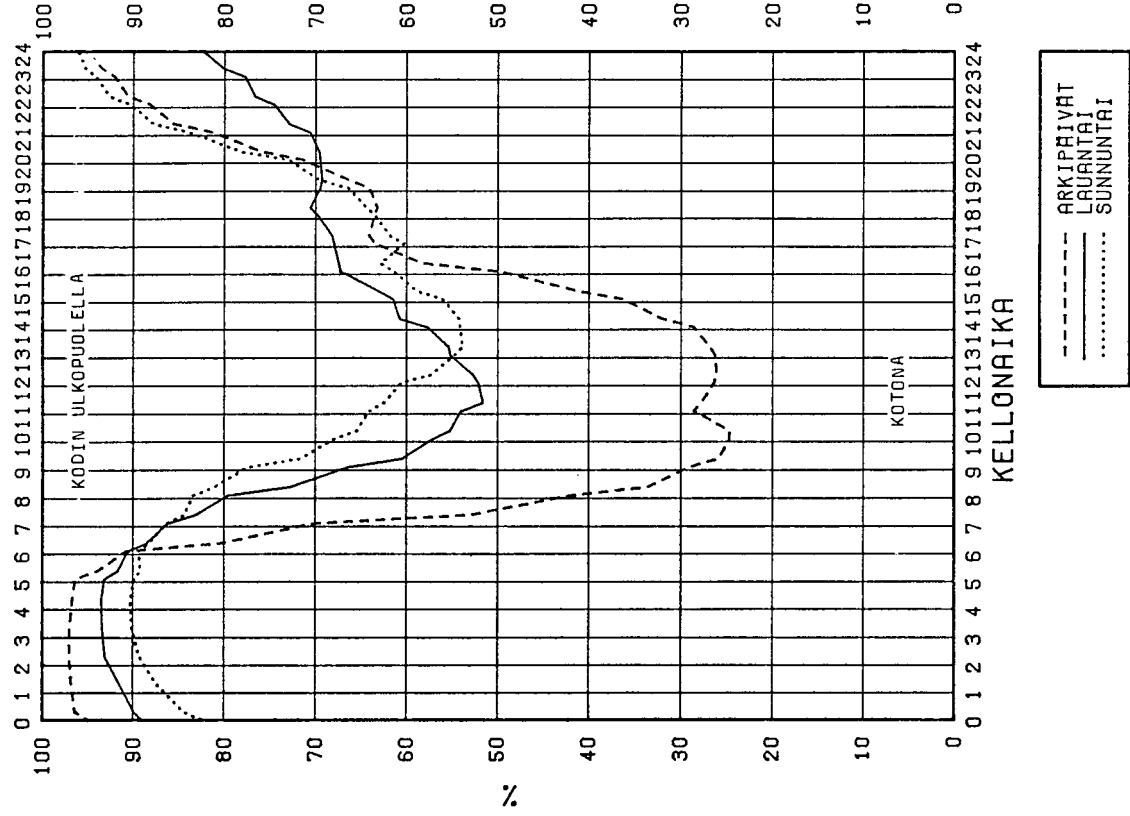

Arkipäivän vapaa-aika keskittyy kello 18.00 ja 21.30 väliseen aikaan, jolloin yli puolet väestöstä viettää vapaa-aikaa. Vapaa-ajan huippu on kello 20.30, jolloin 70 % väestöstä on muista toimista vapaana ja heistä puolet seuraa ensisijaisesti TV:n iltauutisia. Yleisradion tutkimusten mukaan 65 % 9 - 69-vuotiaasta väestöstä on tähän aikaan TV:n ääressä (Televisio-ohjelmien yleisö 12.11.-9.12.1979).

Nukkumaan meno tapahtuu illalla pääosin kello 21.00 ja 23.00 välillä. Kello 21 on nukkumassa runsas 10 % 10 - 64-vuotiaasta väestöstä, kello 22.00 noin 45 % ja kello 23.00 jo lähes 80 %.

Lauantain ajankäyttö eroaa monessa suhteessa arkipäivästä. Silloin herätään myöhemmin kuin arkipäivinä. Kun arkipäivinä puolet väestöstä on herännyt kello 6.30 mennessä, lauantaisin siihen aikaan nukkuu vielä 70 %. Puolet nukkuu lauantaisin kello 7.30 ja neljäsosa vielä kello 8.30.

Lauantaina joka kymmenennen 10-64-vuotiaan ajankäyttö on kello 8.00 ja 16.00 välillä sidottuna ansiotyöhön. Kotityöhön aikaansa käyttää kuitenkin tuohon aikaan huomattavasti useampi.

Ajankäyttö on lauantaina kello 12.10 seuraavanlainen:

- 12 % on ansiotyössä tai opiskelee
- 36 % tekee kotitöitä
- 14 % ruokailee
- 2 % nukkuu
- 36 % viettää vapaa-aikaa:
 - 11 % seurustelee tuttavien tai perheenjäsenten kanssa
 - 8 % harrastaa ulkoilua tai liikuntaa
 - 5 % lueskelee
 - 12 % viettää vapaa-aikaa muulla tavoin

Lauantaisin kello 9.00 ja 17.00 välillä joka neljännes suomalaisen ajankäyttö liittyy kotitöihin. Kotitöiden osuus vähenee jyrkästi kello 17.00 aikaan, jolloin ruokaillaan tai käydään saunassa. Samoihin aikoihin alkaa varsinaisen vapaa-aika.

Ajankäyttö lauantaina kello 18.10:

- 6 % on ansiotyössä tai opiskelee
- 12 % tekee kotitöitä
- 21 % ruokailee tai on saunassa
- 1 % nukkuu
- 60 % viettää vapaa-aikaa:
 - 26 % katsoo televisiota
 - 16 % seurustelee tuttavien tai perheenjäsenten kanssa
 - 4 % lukee lehteä tai kirjaa
 - 3 % harrastaa ulkoilua tai liikuntaa
 - 3 % osallistuu järjestö-, huvi- tai kulttuuritilaisuuteen
 - 8 % viettää vapaa-aikaa muulla tavoin

Lauantaisin käy 55 % väestöstä saunassa.

Myös televisio hallitsee suomalaisten lauantai-iltaa. Kello 18.00 jälkeen joka neljäs istuu television ääressä, kello 20.00 ja 22.00 välillä joka kolmas. Keskustelua ym. sosiaalista kanssakäymistä on päätoimintona samaan aikaan joka viidennellä suomalaisella. Kotona lauantai-iltaa viettää noin 70 % väestöstä, toisessa kotitaloudessa runsas 10 % ja muualla kodin ulkopuolella vajaa 20 %.

Lauantaisin valvotaan myöhään. Vuorokauden vaihtuessa valvoo joka viides, kun arkena silloin valvoo enää joka kolmastoista.

Sunnuntaisin nukutaan. Silloin herätään vielä myöhemmin kuin lauantaina. Kello 8.00 nukkuu joka toinen ja kello 9.00 joka neljäs. Kymmeneltä nukkuu vielä joka kymmenes, kun siihen aikaan arkiaamuisin nukkuu yksi viideskymmenestä.

Sunnuntai on vahvasti vapaa-aikapainotteinen. Ansiotyötä tehdään huomattavasti vähemmän ja kotityötä jonkin verran vähemmän kuin lauantaina.

Ajankäyttö on sunnuntaina kello 12.10 seuraavanlainen:

- 6 % on ansiotyössä tai opiskelee
- 23 % tekee kotitöitä
- 18 % ruokailee
- 3 % nukkuu
- 50 % viettää vapaa-aikaa:
 - 15 % seurustelee tuttavien tai perheenjäsenten kanssa
 - 11 % harrastaa ulkoilua tai liikuntaa
 - 7 % lueskelee
 - 4 % osallistuu järjestö-, huvi- tai kulttuuritilaisuuteen
 - 13 % viettää vapaa-aikaa muulla tavoin

Ulkoilua ja liikuntaa harrastetaan eniten kello 10.00 ja 14.00 välillä. Sosiaalista kanssakäymistä taas harrastetaan kello 14.00 ja 19.00 välisenä aikana, jolloin joka viidennen ajankäyttö on lähinnä seurustelua tuttavien tai perheenjäsenten kanssa.

Ajankäyttö on sunnuntaina kello 18.10 seuraava:

- 8 % tekee ansiotyötä tai opiskelee
- 12 % tekee kotityötä
- 10 % ruokailee
- 1 % nukkuu
- 69 % viettää vapaa-aikaa:
 - 22 % katsoo televisiota
 - 21 % seurustelee tuttavien tai perheenjäsenten kanssa
 - 6 % harrastaa ulkoilua tai liikuntaa
 - 5 % osallistuu järjestö-, huvi- tai kulttuuritilaisuuteen
 - 4 % lukee lehteä tai kirjaa
 - 11 % viettää vapaa-aikaa muulla tavoin

Sosiaalinen kanssakäyminen vähenee sunnuntai-iltana nopeasti kello 19.00 jälkeen. Samaan aikaan lisääntyy television katselu, joka saavuttaa jälleen huippunsa iltaututisten aikoihin, jolloin 39 % katsoo televisiota päätoimintona.

Sunnuntai-iltana mennään nukkumaan samaan aikaan kuin arkisin.

Kuviosta 7 ilmenee toimintopaikka eri kellonaikoina viikonpäivän mukaan. Arkipäivisin yli puolet väestöstä on kodin ulkopuolella kello 7.30 ja 16.00 välisenä aikana, kello 9.00-14.00 jopa 70 %. Viikonloppuisin kotona oleskelee kaikkina kellonaikoina yli puolet väestöstä. Lauantaisin kodin ulkopuolella oleminen painottuu aamupäivään ja sunnuntaisin iltapäivään. Lauantaina kodin ulkopuolella oleskellaan huomattavasti myöhempään kuin muina päivinä.

5. AJANKÄYTTÖ ERI VÄESTÖRYHMISSÄ

5.1. Pääasiallinen toiminta

Vastajaat on jaettu pääasiallisen toiminnan mukaan viiteen pääryhmään:

- Työlliset
- Työttömät
- Koululaiset ja opiskelijat
- Omaa kotitaloutta hoitavat
- Työkyvyttömät

Työllisellä tarkoitetaan henkilöä, joka tutkimusviikolla oli työssä vähintään yhtenä päivänä tai oli työstä poissa työsuhteen jatkuessa (vuosilomalla, sairaana tms.).

Jos henkilö oli sekä työssä että opiskeli, hänen pääasiallisen toimintansa määräsi se, johon hän käytti enemmän aikaa viikossa. Tältä osin määritelmä eroaa työvoimatutkimuksen määritelmästä, jossa tällainen henkilö määritellään aina työlliseksi toiminnan laadultaan.

Työtön on henkilö, joka on työtä vaille ja työhön käytettävissä, etsii työtä tai on pakkolomalla.

5.2. Työllisten ajankäyttö

Työllisiä oli työvoimatutkimuksen mukaan 2 231 000 vuonna 1979. Koska ajankäyttötutkimuksessa päätoimisesti opiskelevia työllisiä käsitellään opiskelijoina, jää työllisten kokonaismääräksi 2 189 000.

Työssäkäyvän väestön ajankäyttö eroaa koko väestöstä ansiotyön ja vapaa-ajan määrän osalta.

Kuvio 8. Työllisten ajankäyttö

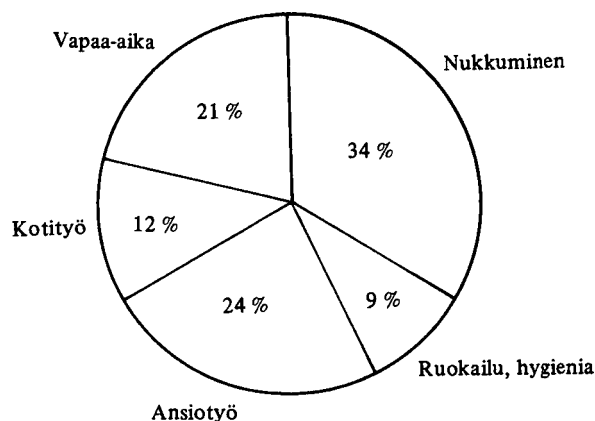

Työlliset käyttävät ansiotyöhön lähes neljäsosan koko käytettävissä olevasta ajastaan, mikä on keskimäärin 40 tuntia viikossa. He käyttävät kotityöhön puolet siitä, mitä ansiotyöhön eli 20 tuntia viikossa. Vapaa-aikaa on työssäkäyvillä keskimäärin 35 tuntia viikossa, mikä on 20 tuntia vähemmän kuin ei-työllisillä.

Työssäkäyvän miehen ja naisen aikataseet poikkeavat toisistaan.

Kuvio 9. Työllisten ajankäyttö miehillä ja naisilla

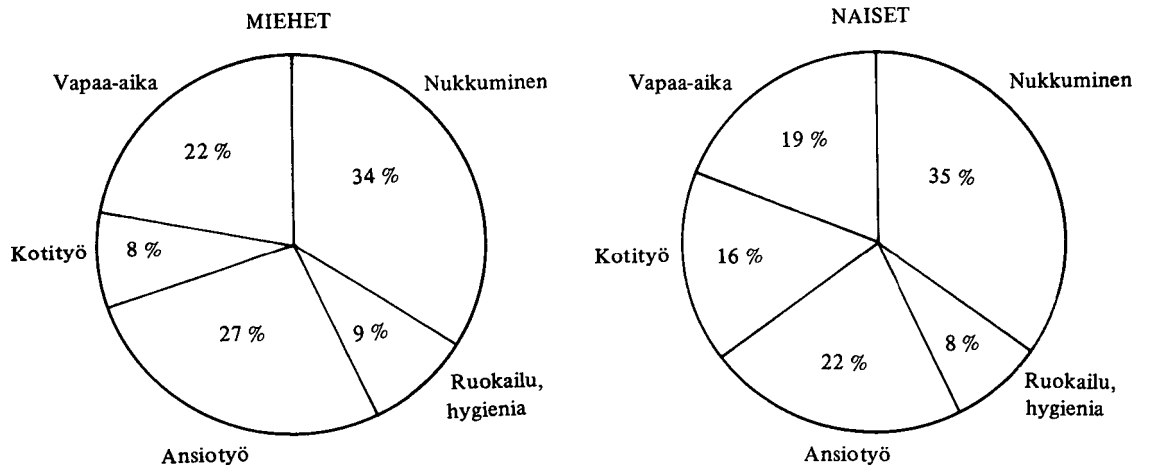

Työssäkäyvän miehen ajankäytöstä lohkaisevat ansio- ja kotityö yhteensä 35 % ja naisen ajankäytöstä 38 %. Miehillä ansiotyön osuus kokonaistyöpanoksesta on 3/4 ja naisilla runsas puolet. Työssäkäyvä nainen käyttää kotityöhön kaksinkertaisen ajan mieheen verrattuna. Naisille jää vähemmän päivittäistä vapaa-aikaa kuin miehille.

Taulukko 7. Työllisten ajankäyttö työ- ja vapaapäivinä sukupuolen mukaan. Tunteina ja minuutteina vuorokaudessa.

	Työpäivät			Vapaapäivät		
	Mol. sukup.	Miehet	Naiset	Mol. sukup.	Miehet	Naiset
Nukkuminen	7.49	7.46	7.53	9.11	9.17	9.06
Ruokailu, hyg.	1.57	2.01	1.52	2.18	2.17	2.20
Ansiotyö	7.59	8.31	7.24	0.19	0.24	0.17
Opiskelu	0.02	0.02	0.02	0.01	0.01	0.01
Kotityö	2.15	1.29	3.06	4.08	3.04	5.10
Vapaa-aika	3.54	4.08	3.43	7.58	8.55	7.03
Yhteensä	24	24	24	24	24	24
Vastanneita	5158	2725	2433	1931	942	989

Työpäivinä naisilla on vapaa-aikaa puoli tuntia vähemmän kuin miehillä. Vapaa-ajan määrän ero kärjistyy vapaapäivinä, jolloin naisilla on kaksi tuntia vähemmän vapaa-aikaa kuin miehillä. Tämä johtuu siitä, että naiset käyttävät vapaapäivinänsä kaksi tuntia enemmän aikaa kotityöhön kuin miehenet.

Kuviossa 10 ja 11 on esitetty työssä käyvän miehen ja naisen arkipäivän päivärytmit. Kuvioissa ovat mukana myös arkivapaalla, lomalla tms. olevat työlliset. Havaitaan, että vaikka ansiotyön osuus on miehillä suurempi kuin naisilla, vapaa-ajan ajoittuminen on kummallakin sukupuolella hyvin samankaltainen. Naisten ansiotyöhön käyttämä vähäisempi aika korvautuu vastaavalla kotityön määrällä. Naisilla on hieman enemmän vapaa-aikaa kello 12 ja 15 välisenä aikana, mutta vähemmän vapaata kello 16 ja 21.30 välisenä aikana, jolloin he tekevät kotitöitä.

Miesten lounasruokailu kello 11 näkyy selvästi päivärytmissä. Joka kolmas työssä käyvä mies nauttii lounaan kello 11, mutta vain joka viides nainen.

Kuvio 10.

Kuvio 11.

TYÖLLISTEN MIESTEN TOIMINNOT ARKIPÄIVINÄ

TYÖLLISTEN NAISTEN TOIMINNOT ARKIPÄIVINÄ

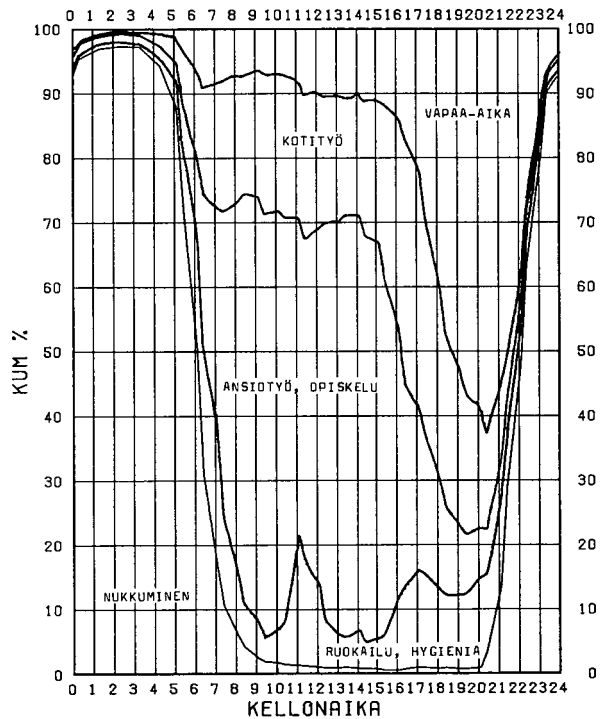
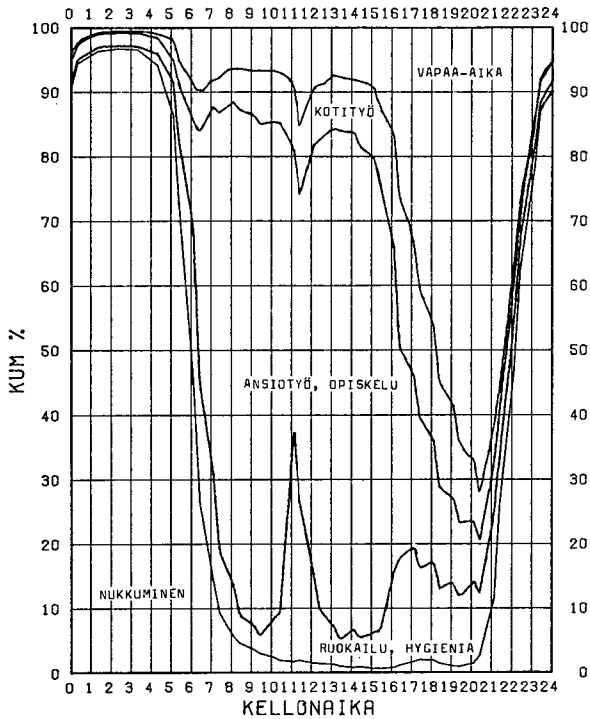

5.3. Työttömien ajankäyttö

Syksyllä 1979 maassa oli työvoimatutkimuksen mukaan 123 000 työttöntä, joista puolet miehiä.

Kuvio 12. Työttömien ajankäyttö

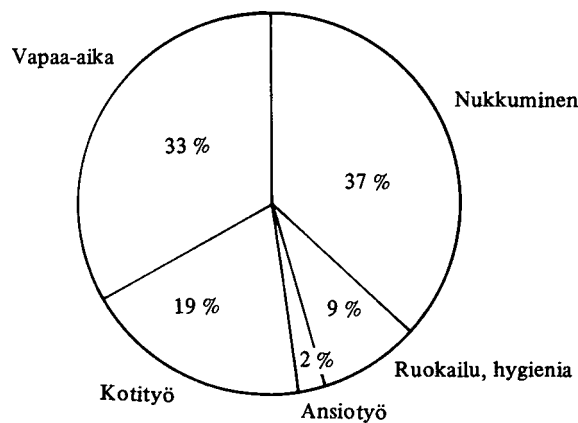

Työttömän vuorokaudesta vievät fyysiset tarpeet, kotityöt, ansiotyö ja opiskelu kaksi kolmasosaa. Ansiotyöhön on työttömällä laskeutu työnhakuun liittyvä toiminta sekä tilapäisluonteinen palkattu työ, jota on tehty tutkimuspäivien aikana. Ansiotyötä sivuavaa toimintaa oli 10 %:lla työttömistä jotka käyttivät tähän aikaan keskimäärin 4 tuntia päivässä. Puolet ansiotyöstä oli maa- ja metsätaloustyötä. Kolmasosa työttömän vuorokaudesta on varsinaista vapaa-aikaa.

Työttömän miehen ja naisen ajankäytön rakenne poikkeaa toisistaan lähinnä kotityöhön ja vapaa-aikaan käytetyn ajan osalta.

Taulukko 8. Työttömien ajankäyttö vuorokaudessa ja viikossa sukupuolen mukaan

	Miehet		Naiset		Mol. sukup.	
	t/min Pv	t Vk	t/min Pv	t Vk	t/min Pv	t Vk
Nukkuminen	9.18	65	8.41	61	8.58	63
Ruokailu, hyg.	2.09	15	2.09	15	2.09	15
Ansiotyö	0.32	4	0.15	2	0.24	3
Opiskelu	0.00	0	0.08	1	0.04	1
Kotityö	2.58	21	5.50	41	4.27	31
Vapaa-aika	8.59	63	6.53	48	7.53	55
Yhteensä	24	168	24	168	24	168
Vastanneita		183		193		376

Työttömät naiset tekevät päivittäin kotitöitä lähes kolme tuntia enemmän kuin miehet. Miehillä on tästä johtuen kaksi tuntia enemmän vapaa-aikaa kuin naisilla.

Työttömien vapaa-ajasta kuluu viidesosa television katseluun (1.33 t/pv). Tuttavien kanssa seurusteluun käytetään vapaa-ajasta 17 % (1.19 t/pv), lehtien ja kirjojen lukemiseen 14 % (1.06 t/pv) ja liikuntaan 10 % (0.48 t/pv).

5.4. Työkyvyttömiä ajankäyttö

Alle 65-vuotiaita työkyvyttömyyseläkkeellä olevia ja näihin rinnastettavia pitkäaikaisesti sairaita oli vuonna 1979 työvoimatutkimuksen mukaan yhteensä 231 000. Heistä 180 000:lla oli työkyvyttömyyseläke pääasiallisena toimeentulon lähteenä (Työvoimatutkimus 1979, 28,30).

Työkyvyttömiä ajankäytön perusrakenne on lähes samanlainen kuin työttömien.

Kuvio 13. Työkyvyttömien ajankäyttö

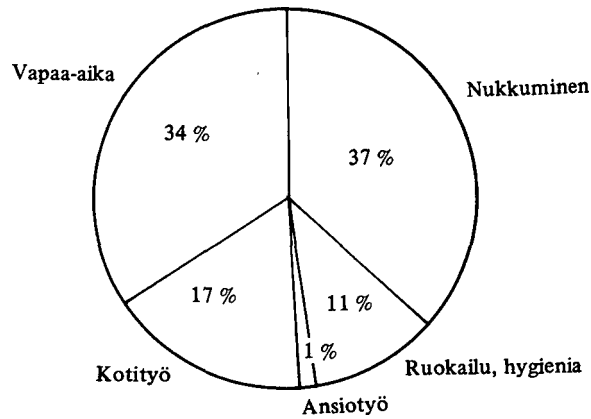

Työkyvyttömät käyttävät kotityöhön keskimäärin 4.03 tuntia päivässä, mikä on hieman vähemmän kuin työttömällä. Ruokailuun he käyttävät hieman enemmän aikaa kuin työttömät.

Päivittäistä vapaa-aikaa työkyvyttömyyseläkkeellä olevilla ja muilla pitkäaikaisesti sairailta on 8.13 tuntia. Tästä he käyttävät lempäilyyn puolitoista tuntia, mikä on kaksinkertainen aika työttömiin verrattuna.

Työttömien ja työkyvyttömien ikärakenteen ero heijastuu muutoinkin vapaa-ajan sisältöön: työkyvyttömät harrastavat vähemmän opiskelua ja sosiaalista kanssakäymistä kuin työttömät. Televisiota he sen sijaan katsovat enemmän (1.43 t/pv).

5.5. Omaa kotitaloutta hoitavien naisten ajankäyttö

Omaa kotitaloutta hoitavia naisia oli työvoimatutkimuksen mukaan syksyllä 1979 yhteensä 161 000.

Kuvio 14. Omaa kotitaloutta hoitavien naisten ajankäyttö.

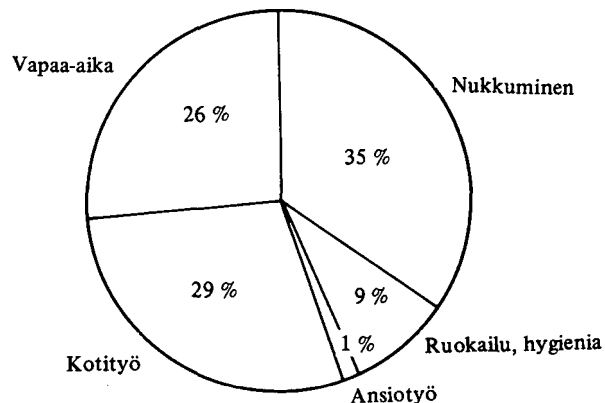

Omaa kotitaloutta hoitava nainen käyttää kotityöhön keskimäärin 49 tuntia viikossa, joka on 8 tuntia enemmän kuin työttömällä naisella ja 22 tuntia enemmän kuin työssäkävällä naisella. Vapaa-aikaa hänellä on 43 tuntia viikossa, joka on 10 tuntia enemmän kuin työssäkävällä naisella mutta 5 tuntia vähemmän kuin työttömällä naisella.

Omaa kotitaloutta hoitavan naisen vapaa-ajasta menee television katseluun 23 % (1.24 t/pv), seurusteluun tuttavien kanssa 17 %, lehtien ja kirjojen lukemiseen 12 % (0.46 t/pv), käsityön tekemiseen 11 % (0.42 t/pv), ulkoiluun ja liikuntaan 8 % (0.29 t/pv) ja muihin vapaa-ajan toimintoihin 29 %.

5.6. Opiskelijoiden ajankäyttö

Tutkimus koski vuonna 1969 ja aikaisemmin syntyneitä koululaisia ja opiskelijoita. Näin ollen tulokset koskevat peruskoulun ala-asteen neljäsluokkalaisia ja sitä vanhempia. Tämä merkitsee noin 760 000 opiskelijan väestöpohjaa.

Kuvio 15. Opiskelijoiden ajankäyttö

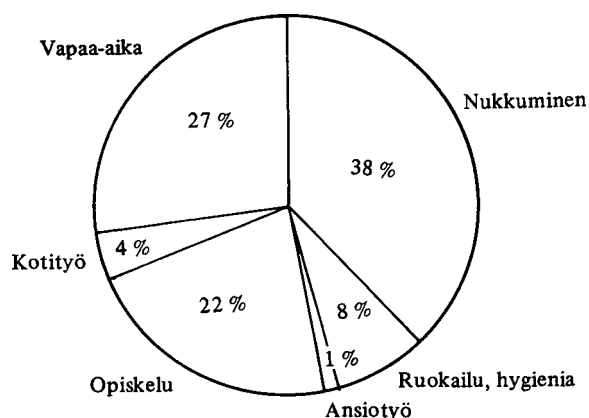

Päätoimisesti opiskelevat ja koulua käyvät käyttävät opiskeluun koko ajastaan 22 %, mikä on keskimäärin 5.20 tuntia päivässä ja 37 tuntia viikossa.

Opiskelijat käyttävät vähemmän aikaa kotityöhön kuin muut väestöryhmät. Vapaa-aikaa heillä on enemmän kuin työssä käyvillä, saman verran kuin omaa kotitaloutta hoitavilla, mutta vähemmän kuin työttömillä ja eläkeläisillä.

Ajankäytön rakenne eroaa huomattavasti koulu- ja vapaapäivinä.

Taulukko 9. Opiskelijoiden ajankäyttö sukupuolen mukaan koulu- ja vapaapäivinä. Tunteina ja minuutteina vuorokaudessa.

	Koulupäivät			Vapaapäivät		
	Miehet	Naiset	Mol. sukup.	Miehet	Naiset	Mol. sukup.
Nukkuminen	8.59	8.40	8.49	10.04	9.56	10.00
Ruokailu, hyg.	1.45	2.00	1.53	1.52	1.56	1.54
Opiskelu	7.15	7.32	7.23	0.50	0.59	0.54
Ansiotyö	0.14	0.13	0.13	0.18	0.05	0.11
Kotityö	0.33	0.53	0.43	1.12	1.48	1.30
Vapaa-aika	5.12	4.40	4.57	9.42	9.12	9.26
Yhteensä	24	24	24	24	24	24
Vastanneita	944	1012	1956	429	438	867

Koulupäivinä käytetään opiskeluun yhteensä 7.23 tuntia, josta oppilaitoksessa opiskeluun 5.27 tuntia, koulumatkoihin 45 minuuttia ja kotona opiskeluun 1.11 tuntia. Naiset käyttävät opiskeluun hieman enemmän aikaa kuin miehet.

Koulupäivinä nukutaan tunti vähemmän kuin vapaapäivinä. Kotitöihin osallistutaan vapaapäivinä kaksinkertaisella työpanoksella koulupäiviin verrattuna. Naiset tekevät kotitöitä enemmän kuin miehet, koulupäivinä 20 minuuttia enemmän ja vapaapäivinä puoli tuntia enemmän. Opiskelun päätyttyä sukupuolten väliset erot kotityön määrässä kasvavat, kuten työllisten kohdalla havaittiin.

Vapaa-aikaa jää koulupäivinä noin viisi tuntia ja vapaapäivinä peräti 9 1/2 tuntia: miehille puolisen tuntia enemmän päivässä kuin naisille.

Koulupäivän vapaa-ajasta käytetään 20 % television katseluun, (0.58 t/pv) ja saman verran tuttavien kanssa seurusteluun, lehtien ja kirjojen lukemiseen 14 %, liikuntaan 11 %, erityisharrastuksiin samoin 11 % ja muuhun vapaa-ajanviettoon 24 %. Miehet käyttävät liikuntaan päivässä kaksinkertaisen ajan naisiin verrattuna.

Miehet katsovat televisiota enemmän kuin naiset koulupäivinä (miehet 1.07 t ja naiset 0.49 t).

Vapaapäivinä käytetään television katseluun suhteellisesti vielä enemmän aikaa kuin koulupäivinä, eli koko vapaa-ajasta 23 %, joka on 2.09 tuntia päivässä. Naisten ja miesten katselumäärissä ei ole merkittäviä eroja. Tuttavien kanssa seurusteluun käytetään viidesosa vapaa-ajasta kuten koulupäivinä. Liikuntaa harrastetaan keskimäärin 1.06 tuntia päivässä, miehet kaksinkertaisesti naisiin verrattuna (1.28 t ja 0.44 t). Lehtien ja kirjojen lukemiseen käytetään vapaapäivinä keskimäärin yksi tunti.

6. ANSIOTYÖHÖN KÄYTETTY AIKA

6.1. Työajan määrittely

Ansiotyön osuus on 10-64-vuotiaan väestön koko ajankäytöstä 15 %. Työsäkävien ajasta lohkaisee ansiotyö noin neljänneksen eli 24 %. Ansiotyöhön on silloin laskettu pää- ja sivutyöhön käytetty aika sekä työmatkat ja muu työhön liittyvä aika, kuten odottamiset työpaikalla ennen varsinaisen työn alkamista.

Pää- ja sivutyöhön käytetyllä ajalla tarkoitetaan tehtyjä työtunteja, joihin ei lasketa työstä poissaoloja, lääkärissä- tms. käyn-tejä palkallisella työajalla, eikä ruokatuntia. Työajalla tapahtuva koulutus sen sijaan on luettu työaikaan.

Yhtäjaksoista työaikaa noudattavien on ollut helpompaa merkitä päiväkirjaan työaikansa kuin niiden, joiden työ- ja muu aika vuorottelevat päivän mittaan. Varsinkin kotona ansiotyötä tekeville työajan määrittely saattoi tuottaa ongelmia. Ansio- ja kotityön limittäisyys vaikeuttaa esim. maataloudessa työskentelevien naisten työajan määrittelyä. Tässä tutkimuksessa ansiotyöksi on heillä katsottu vain varsinainen maa- ja metsätaloustyö. Kaikki kotitaloustyö on laskettu kotityöksi riippumatta siitä, koituiko se kotitalouden vai maatilalan hyväksi.

6.2. Ammatti ja työaika

Ansiotyöhön käytetty aika vaihtelee ammatin mukaan.

Taulukko 10. Työllisten ansiotyöhön käyttämä kokonaisaika ammatin ja sukupuolen mukaan. Tunteina viikossa.

Ammattiryhmä	Mol.sukup.	Miehet	Naiset
Tekn., luonnont., yhteiskuntat., humanistinen ja taiteellinen työ	40	44	37
Hallinnoll., tilinp. ja konttoritekkinen työ	39	44	37
Kaupallinen työ	43	46	40
Maa- ja metsätaloustyö, kalastus	42	49	32
Kuljetus- ja liikennetyö	43	44	40
Teollinen ja kaivostyö	42	42	40
Palvelutyö	36	45	33
Kaikki työlliset	40	44	36

Pisin työaika on kaikista ammattiryhmistä maa- ja metsätaloudessa työskentelevillä miehillä. Muissa ammateissa viikkotyöajan erot ovat pieniä miesten kohdalla.

Naisista ansiotyöhön käyttävät eniten aikaa kaupallisessa, teollisessa sekä kuljetus- ja liikennetyössä toimivat. Heillä ansiotyölohkaisee viikossa keskimäärin 40 tuntia. Maataloudessa toimivat naiset käyttävät vähemmän aikaa ansiotyöhön (maatilan työt) kuin muissa ammateissa toimivat. Heidän kohdallaan on kuitenkin tarkastettava ansio- ja kotityöhön käytettyä kokonaisaikaa (ks. luku 8.1.).

Palvelualalla on työvoimatutkimuksen mukaan keskimääräistä enemmän osa-aikatyöntekijöitä mikä alentaa työllistä kohti laskettua viikkotyöaikaa varsinkin naisilla (Työvoimatutkimus 1979, 68).

6.3. Sosioekonominen asema ja työaika

Ammatin lisäksi vaikuttaa sosioekonominen asema ansiotyöhön käytettyyn aikaan.

Seuraavassa tarkastellaan erikseen päätyöhön, sivutyöhön ja työmatkoihin käytettyä aikaa.

Pää- ja sivutyön erottaminen on ollut ongelmallista. Jollei päiväkirjasta ilmennyt, että työnteko olisi koskenut sivutyötä, se merkittiin päätyöksi. Tämän takia sivutyön määrä on todennäköisesti aliarvioitu. Taulukko 11. Työllisten ansiotyöhön käyttämä aika sosioekonomisen aseman ja sukupuolen mukaan. Tunteina viikossa.

	Pää työ	Sivu- työ ¹⁾	Työmat- kat	Muu	Yht.	Vastan- neista
<u>Molemmat sukupuolet</u> , yht.	36	1	3	0	40	7329
Maatalousyrittäjät ²⁾	41	2	0	0	43	769
Muut yrittäjät ²⁾	39	1	3	0	43	359
Ylemmät toimihenkilöt	37	0	4	1	42	720
Alemmät toimihenkilöt	35	1	3	0	39	2238
Erikoistuneet työntek.	36	1	3	1	41	2505
Erikoistumatt. työntek.	31	1	3	0	35	728
Palkansaajat yht.	36	1	3	0	40	6177
<u>Miehet</u> , yht.	40	1	3	0	44	3760
Maatalousyrittäjät ²⁾	48	3	0	0	51	426
Muut yrittäjät ²⁾	44	1	3	0	48	221
Ylemmät toimihenkilöt	38	0	4	1	43	432
Alemmät toimihenkilöt	39	1	4	0	44	725
Erikoistuneet työntek.	38	1	3	1	43	1735
Erikoistumatt. työntek.	33	1	3	1	38	213
Palkansaajat yht.	38	1	3	1	43	3093
<u>Naiset</u> , yht.	33	0	3	0	36	3569
Maatalousyrittäjät ²⁾	32	1	0	0	33	343
Muut yrittäjät ²⁾	30	1	2	0	33	138
Ylemmät toimihenkilöt	36	0	4	0	40	288
Alemmät toimihenkilöt	33	0	3	1	37	1513
Erikoistuneet työntek.	33	1	3	0	37	770
Erikoistumatt. työntek.	30	1	3	0	34	515
Palkansaajat yht.	33	1	3	0	37	3084

1) Sivutyöhön luetaan tässä taulukossa muiden kuin maatalousyrittäjien kohdalla myös omalla maatilalla tehty työ.

2) Lukuihin on laskettu myös yrityksessä työskenteleviä perheenjäseniä

Taulukko kuvaa kaikkien työllisten ansiotyöhön käyttämää aikaa. Mukana ovat myös vuosi-, sairas- ja äitiyslomalla olevat. Työvoimatutkimuksen mukaan voidaan arvioida viiden prosentin olleen loman takia tilapäisesti poissa työstä, näistä oli naisten osuus 53 % (Työvoimatutkimus 1979, 28).

Ansiotyöhön käytetään viikossa keskimäärin 40 tuntia, josta päätyöhön 36 tuntia, sivutyöhön 1 tunti ja matkoihin 3 tuntia. Miehet käyttävät viikossa keskimäärin 8 tuntia enemmän aikaa ansiotyöhön kuin naiset.

Miespuoliset maatalousyrittäjät käyttävät ansiotyöhön eniten aikaa verrattaessa eri sosioekonomisia ryhmiä keskenään. Muiden miespuolisten yrittäjien työaika jää viikossa kolme tuntia lyhyemmäksi ja palkansaajien keskimäärin kahdeksan tuntia lyhyemmäksi kuin omalla maatilalla työskentelevien miesten.

Naispuoliset palkansaajat sen sijaan käyttävät ansiotyöhön enemmän aikaa kuin maatilalla ja omassa yrityksessä työskentelevät naiset keskimäärin. Ylemmät toimihenkilöt käyttävät naisista eniten aikaa ansiotyöhön.

Karjatilalla tehdään pitempää työviikkoa kuin maataloudessa yleensä. Karjatilalla työskentelevän miehen ansiotyöhön käyttämä kokonaisaika on keskimäärin 53 tuntia viikossa ja naisen 36 tuntia viikossa. (Tähän ei ole laskettu kotitaloustöihin käytettyä aikaa, josta osa voitaneen katsoa maatilalan työhön liittyväksi.)

Sosioekonomisen aseman mukaan on eroja ansiotyön jakautumisessa eri viikonpäiville. Arkipäivinä on ansiotyössä 90 % työllisistä, 92 % miehistä ja 88 % naisista.

Taulukko 12. Ansiotyöhön käytetty aika arkipäivinä sosioekonomisen aseman ja sukupuolen mukaan

	Ansiotyöhön käytetty aika					Yht.	Keskiarvo
	Ei työssä	Alle 4 t	4- 7.59t	8- 9.59t	10+ t		
<u>Miehet</u>							
Maatalousyrittäjät	2	13	28	27	30	100	7.53
Muut yrittäjät	6	3	22	38	31	100	8.25
Joht. ja yl. toimih.	3	1	33	45	18	100	8.15
Alemmat toimihenk.	8	2	19	56	15	100	8.04
Erikoistuneet työnt.	10	2	11	65	12	100	7.54
Erikoistumattomat tt.	13	0	11	70	6	100	7.33
<u>Naiset</u>							
Maatalousyrittäjät	8	28	50	9	5	100	4.55
Muut yrittäjät	12	25	27	26	10	100	5.43
Joht. ja yl. toimih.	3	5	41	41	10	100	7.31
Alemmat toimih.	16	4	26	49	5	100	6.41
Erikoistuneet työnt.	13	6	14	62	5	100	6.59
Erikoistumatt. työnt.	11	13	30	41	5	100	6.24

Miespuolisen maatalousyrittäjän työaika ei ole muita sosioekonomisia ryhmiä pitempi arkipäivinä, pikemminkin päinvastoin. Maataloudessa toimivien miesten viikkotyöajan pituus johtuu siitä, että he työskentelevät muita enemmän viikonloppuisin. Maatalousyrittäjistä työskentelevät viikonloppuisin lähes kaikki (96 %), kun palkansaajista vain joka neljäs.

6.4. Osa- ja kokopäivätyö

Naisten ansiotyöhön käyttämä aika on lyhyempi kuin miesten. Tämä johtuu osittain siitä, että kaikista työssäkävivistä naisista oli vuonna 1979 osa-aikatyössä 12 % ja miehistä vain 3 %. (Työvoimatutkimus 1979, 14).

Osa-aikatyöllä tarkoitetaan tässä tutkimuksessa alle 30 tunnin normaalia viikkotyöaikaan päätyössä. Osa-aikatyötä tekevien naisten ansiotyöhön käyttämä kokonaisaika jäi keskimäärin 20 tuntiin viikossa. Kokopäivätyötä tekevien naisten ansiotyöhön käyttämä kokonaisaika oli sen sijaan keskimäärin 39 tuntia viikossa. Osa-aikatyötä tekevät naiset alentavat kaikkien naisten ansiotyöhön käyttämää keskimääräistä aikaa kolmella tunnilla.

6.5. Työmatkat

Työmatkoihin kuluu työpäivinä aikaa keskimäärin 35 minuuttia, miehillä 36 minuuttia ja naisilla 34 minuuttia.

Jos työmatkan yhteydessä on esiintynyt muita toimintoja, kuten lasten hoitoon vientiä, kaupassa käyntiä tms., on työmatkaksi määriteltä vain se osa matkasta, joka on välittömästi edeltänyt työpaikalle tuloa tai seurannut sieltä lähtöä. Kodin ja hoitopaikan välinen matka on tällöin lastenhoitoon liittyvä matka ja kaupan ja kodin välinen matka ostosmatka. Tämä merkitsee sitä, että kodin ja työpaikan välisiin matkoihin kuuluva aika on aliarvioitu. Muilla menetelmillä olisi taas muiden matkojen osuus väestön ajankäytöstä jäänyt liian vähäiseksi.

Miesten ja naisten välillä on eroja työmatkan kulkutavassa.

Taulukko 13. Työmatkaan käytetty aika kulkutavan ja sukupuolen mukaan prosentteina (%)

Kulkutapa	Molemmat sukupuolet	Miehet	Naiset
Jalan tai polkupyörällä	31	22	43
Yksityisellä moottoriajon.	38	56	21
Julkisella kulkuneuvolla	19	17	29
Kulkutapa tuntematon	12	6	7
Yhteensä	100	100	100

Taulukko 13 kuvaa työmatkoihin käytetyn kokonaisajan jakautumista eri kulkutapojen mukaan. Monet käyttävät työmatkoillaan eri kulkutapoja: esim. osa kävelleen, osa linja-autolla. Näissä tapauksissa aika on eritelty käytettyjen kulkutapojen mukaan. Taulukosta havaitaan, että miehillä työmatkoihin käytetystä ajasta yli puolet tapahtuu henkilöautolla tai muulla yksityisellä moottoriajoneuvolla, mutta naisilla vain neljäsosa. Naiset sen sijaan kulkevat enemmän jalan, polkupyörällä ja julkisella kulkuneuvolla työhön kuin miehet.

7. KOTITYÖHÖN KÄYTETTY AIKA

7.1. Kotityö iän ja sukupuolen mukaan

Kotityö on jaettu kuuteen pääryhmään:

1. Kotitaloustyö, johon kuuluvat ruuanlaitto, leipominen, astianpesu, siivous, vaatehuolto, lämmitys ja vesihuolto
2. Kodin huoltotyöt: kodin korjaus- ja rakennustyöt, pihan ja kotieläinten hoito, kulkuneuvojen korjaus ja huolto
3. Muut kotityöt: perheenjäsenten auttaminen, toisen kotitalouden auttaminen, erittelemätön kotityö
4. Lasten hoito: pienten lasten hoito ja isompien auttaminen, lukeminen ja leikkiminen alle 10-vuotiaiden lasten kanssa, lasten ulkoiluttaminen
5. Ostokset ja asiointi: kulutus- ja kestohyödykkeiden hankinta, asiointi virastoissa, terveys- ja muiden palvelujen käyttö
6. Kotityöhön liittyvät matkat: kohtiin 1-5 liittyvät matkat.

Luvussa 4.2. todettiin, että kotityön osuus 10-64-vuotiaan väestön ajankäytöstä on 12 %. Tämä merkitsee 2.47 tuntia päivässä ja 19 tuntia viikossa. Naiset tekevät kaksinkertaisen määrän kotityötä miehiin verrattuna (naiset 26 tuntia ja miehet 13 tuntia viikossa). Kotityön määrä vaihtelee voimakkaasti iän mukaan, kuten seuraavasta kuviosta havaitaan.

Kuvio 16. Kotityöhön käytetty keskimääräinen aika vuorokaudessa iän ja sukupuolen mukaan.

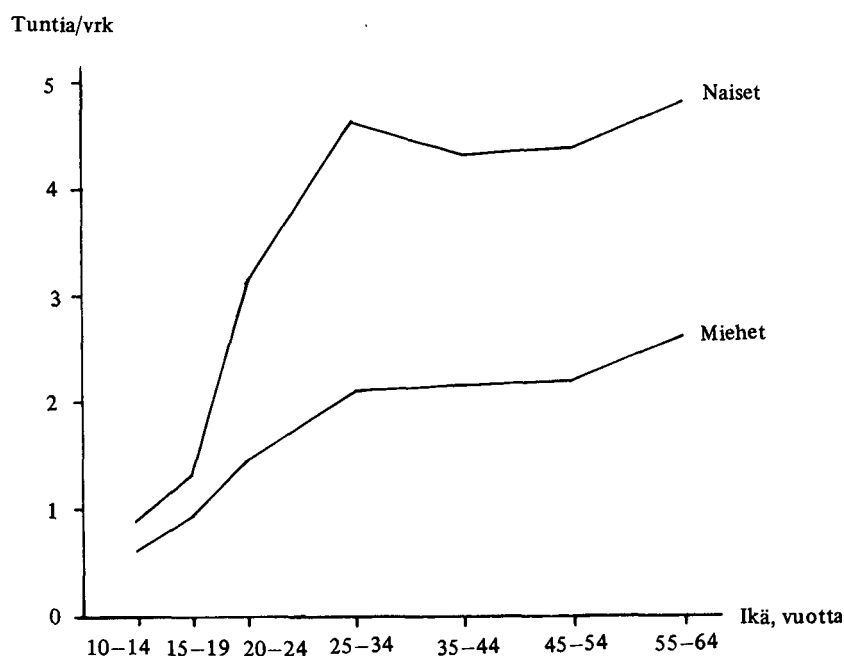

Kotityön määrä viisinkertaistuu nuorimmasta vanhimpaan ikäryhmään siirryttäessä. Miehillä kotityön määrä lisääntyy tasaisesti iän mukana, kun taas naisilla kotityön osuus nousee 25-34-vuotiailla ja laskee 35-54-vuotiaiden ryhmissä, mutta kääntyy uuteen nousuun työelämän hellittäessä 55-64-vuotiaana.

Taulukko 14. Erilaisiin kotitöihin osallistuminen vuorokaudessa sukupuolen mukaan

Toiminto	Miehet		Naiset	
	Toimintoon käytetty aika keskimäärin t/min/vrk	Osallistuneita %	Toimintoon käytetty aika keskimäärin t/min/vrk	Osallistuneita %
09 Ruuan valmistaminen	0.13	44	0.51	79
10 Leipominen	0.01	2	0.10	14
11 Astianpesu	0.04	15	0.22	65
12 Siivous	0.06	20	0.31	66
13 Pyykinpesu, silitys	0.01	3	0.14	31
14 Vaatteiden valmistaminen	0.00	0	0.04	4
15 Vaatteiden ja jalkineiden huolto	0.00	1	0.02	5
16 Lämmitys ja vesihuolto	0.08	14	0.04	11
17 Kodin korjaus-, rakennus- tms. työt	0.12	8	0.01	2
18 Pihan ja eläinten hoito	0.07	12	0.08	20
19 Kulkuneuvojen korjaus ja huolto	0.08	12	0.01	2
20 Perheenjäsenten auttaminen	0.01	3	0.01	5
21 Toisen kotitalouden auttaminen	0.05	5	0.04	4
22 Muu kotityö	0.05	15	0.05	19
23 Kotityöhön liitt. matkat	0.04	10	0.01	4
09-23 Kodinhoito yhteensä	1.15	73	2.40	92
24 Lasten hoito ja auttam.	0.04	11	0.17	24
25 Lukeminen ja leikkiminen lasten kanssa	0.03	7	0.05	12
26 Lasten ulkoiluttaminen	0.01	1	0.02	3
28 Lastenhoit. liitt. matkat	0.01	4	0.02	5
24-28 Lastenhoito yhteensä	0.08	15	0.25	25
29 Ostokset	0.13	35	0.19	49
30 Palvelut, virastot	0.03	11	0.03	11
31-32 Terveyspalvelut	0.01	2	0.02	3
33 Erittelemätön asiointi	0.01	2	0.01	2
34 Ostoksiin ja asiointiin liitt. matkat	0.06	19	0.09	28
29-34 Ostokset ja asiointi yht.	0.25	42	0.33	54
09-34 Kotityöt yhteensä	1.50	82	3.39	95

Jako naisten ja miesten töihin havaitaan taulukosta 14. Jokapäiväisistä kotitaloustöistä, joita ovat ruuanlaitto, astianpesu ja siivous, tekevät naiset valtaosan. Ruuan valmistukseen osallistuu 44 % miehistä päivittäin, mutta astianpesuun vain 15 % ja siivoukseen 20 %. Ostoksilla suomalainen mies sen sijaan käy ahkerammin. Joka kolmas mies käy päivittäin ostoksilla ja joka toinen nainen.

Vaatehuolto ja leipominen ovat lähes yksinomaan naisten hartioidella. Miehet sen sijaan huolehtivat kodin korjaus- ja rakennustöistä, kotona tehtävistä auton ja muiden kulkuneuvojen korjauksista ja huollosta. Lastenhoito on sen sijaan pääosin naisten työtä.

7.2. Perhevaihe ja kotityöt

Kotitöiden määrä ja sisältö vaihtelevat perhevaiheen mukaan.

Taulukko 15. Kotityöhön käytetty aika perhevaiheen ja sukupuolen mukaan. Tunteina ja minuutteina vuorokaudessa.

Perhevaihe	Molemmat sukupuolet	Miehet	Naiset
Vanhempien kotona asuva naimaton	1.08	0.59	1.18
Muu naimaton, ¹ ei lapsia	2.37	1.56	3.00
Naimisissa tai avoliitossa ei lapsia	3.07	2.08	4.03
Naimisissa tai avoliitossa, on lapsia	3.47	2.18	5.15
Yksinhuoltaja	3.56	..	4.04

Vanhempiensa kotona asuvat tekevät vähiten kotitöitä, noin tunnin päivässä. Kun tarkastellaan muita miehiä havaitaan, että perhevaiheella on hyvin vähän vaikutusta kotitöiden määrään. Naimisissa olevat miehet tekevät hieman enemmän kotitöitä kuin muut miehet. Lasten vaikutus kotitöiden määrään on naimisissa olevilla keskimäärin kymmenen minuuttia päivässä. Miehet, joilla on puoliso ja lapsia, tekevät päivittäin kotitöitä 22 minuuttia enemmän kuin naimattomat, lesket ja eronneet, joilla ei ole alle 18-vuotiaita lapsia.

Naisten elämään perhevaiheella on ratkaisevampi vaikutus. Tarkasteltaessa naisia, jotka ovat muuttaneet pois vanhempiensa kotoa ja joilla ei ole lapsia, havaitaan, että naimisissa ja avoliitossa olevat naiset tekevät päivittäin tunnin verran enemmän kotitöitä kuin muut naiset. Lapset lisäävät kotityöhön käytettyä aikaa naimisissa olevilla naisilla noin tunnilla.

Yksinhuoltajanainen käyttää kotityöhön saman verran aikaa päivässä kuin naimisissa tai avoliitossa oleva nainen, jolla ei ole alle 18-vuotiaita lapsia. Vähäisempi kotityön panos verrattuna naimisissa oleviin naisiin, joilla on lapsia, on yhteydessä ansiotyöhön liittyvään pitempään työaikaan (ks. luku 8.3).

¹ naimattomiin on laskettu myös lesket ja eronneet

Eri perhevaiheissa tehdään erilaisia kotitöitä. Kun tarkastellaan muualla kuin vanhempiensa kotona asuvia naimattomia miehiä, havaitaan, että kotitaloustyötä (ruuanlaittoa, astianpesua, siivousta tms.) tekevät eniten miehet, jotka eivät ole naimisissa tai avoliitossa. Naimisissa olevista tekevät kotitaloustyötä vähiten ne miehet, joilla on lapsia. Tämä johtuu osittain siitä, että heidän puolisonsa ovat muita useammin omaa kotitaloutta hoitavia eivätkä ole ansiotyössä. Naimisissa olevat miehet tekevät muita miehiä enemmän kodin korjaus- ja muita huoltotöitä. Lastenhoitoon miehet käyttävät keskimäärin 20 minuuttia päivässä.

Avioitumisen todettiin lisäävän naisten kotityön määrää tunnilla. Tämä näkyy kotitaloustyön lisääntymisenä. Lasten hankkiminen merkitsee naiselle keskimäärin yhden päivittäisen kotityötunnin lisäystä, joka menee lasten hoitoon. Kotitaloustyön määrä lisääntyy noin 10 minuutilla lasten takia.

7.3. Lapset ja kotityö

Lasten lukumäärä lisää naisten kotityötä, mutta ei miesten.

Taulukko 16. Kotityöhön käytetty aika lasten lukumäärän ja sukupuolen mukaan. Tunteina ja minuutteina vuorokaudessa.

	Alle 18-vuotiaiden lasten lukumäärä		
	1	2	3 tai enemmän
Miehet	2.21	2.11	2.26
Naiset yhteensä	4.50	5.28	5.53
		2 tai enemmän	
- työssä	4.15	4.55	
- ei työssä	7.24	7.49	

Naisella lasten lukumäärän kasvu merkitsee noin puolen tunnin lisäystä kotityön määrään päivässä lasta kohden. Lasten lukumäärää tärkeämpi kotityöhön vaikuttava tekijä on kuitenkin nuorimman lapsen ikä. Lapsen iän vaikutusta kotityön määrään tarkastellaan naisen työssäkäynnin mukaan.

Taulukko 17. Naisten kotityöhön käyttämä aika työssäkäynnin ja nuorimman lapsen iän mukaan. Tunteina ja minuutteina vuorokaudessa.

	Kodinhoito	Lastenhoito	Asiointi	Yhteensä
Työlliset naiset, joilla lapsia yht.	3.07	0.54	0.36	4.36
Nuorimman lapsen ikä				
0-3 vuotta	2.55	2.20	0.37	5.52
4-6 vuotta	2.43	1.00	0.38	4.21
7-17 vuotta	3.18	0.12	0.35	4.05
Ei-työlliset naiset, joilla lapsia yht.	4.41	1.34	0.43	6.58
Nuorimman lapsen ikä				
0-3 vuotta	4.15	3.04	0.42	8.00
4-6 vuotta	4.14	1.20	0.38	6.12
7-17 vuotta	5.12	0.15	0.46	6.13

Naisten kotityön määrään vaikuttaa ratkaisevasti se, onko perheessä alle neljän vuoden ikäisiä lapsia. Näiden hoitaminen lisää naisten kotityöhön käyttämää aikaa runsaalla puolellatoista tunnilla päivässä. Tätä eroa selittää kuitenkin osittain se, että äitiyslomalla olevat on laskettu työllisiin.

Kodinhoitotyön osuus, johon on laskettu kotitaloustyöt, huoltotyöt ja ns. muut kotityöt, nousee perheissä, joissa on kouluikäisiä lapsia. Asiointiin lasten iällä ei ole vaikutusta.

Työssäkäyvä mies, jolla on alle 4-vuotias lapsi, tekee kotitöitä 2.33 tuntia päivässä, mikä on puolisen tuntia enemmän kuin miehellä, jonka nuorin lapsi on kouluikäinen. 0-3-vuotiaan lapsen isä käyttää lastenhoitoon päivässä keskimäärin 47 minuuttia.

7.4. Kotitöiden jako perheessä

Seuraavaksi tarkastellaan puolisoitten välistä työnjakoa kotitöissä. Perhetiedot on laskettu samassa perhevaiheessa olevien naisten ja miesten ajankäytöstä.

Keskivertoperheessä, jossa ei ole lapsia, puoliset käyttävät viikossa yhteensä 42 tuntia kotitöihin. Tästä vaimo tekee kaksi kolmannesta eli 28 tuntia ja mies 14 tuntia.

Perheessä, jossa on lapsia, kotityöhön käytetty aika nousee 53 tuntiin viikossa. Vaimo tekee tästä 70 % eli 37 tuntia ja mies 16 tuntia viikossa. Jos lapsiperheessä molemmat aviopuolisot ovat työssä, kotitöiden määrä on 48 tuntia viikossa. Tästä vaimo tekee kaksi kolmasosaa, kuten lapsettomissa perheissä, mutta hän käyttää kotityöhön viisi tuntia enemmän eli 33 tuntia viikossa.

Työssäkäyvä mies, jonka vaimo on kotona, osallistuu kotityöhön 15 viikkotunnin työpanoksella. Kotona oleva vaimo tekee kotityötä 53 tuntia viikossa, joka on 78 % tämän lapsiperheen kotityöhön käytämästä kokonaisajasta.

Vaimon työssäkäynti lisää miesten osallistumista ruuan valmistukseen, astianpesuun ja siivoukseen.

Tarkastelusta havaitaan, että naimisissa tai avoliitossa olevan miehen kotityöhön käyttämä aika vaihtelee hyvin vähän: eniten eli 16 tuntia viikossa tekee mies, jolla on lapsia ja jonka vaimo on kokopäivätyössä, ja vähiten eli 14 tuntia tekee mies, jolla ei ole lapsia. 14 tuntia viikossa tekee kotitöitä myös mies, jolla on lapsia ja jonka vaimo on osa-aikatyössä.

Naimisissa olevan naisen kotityöhön käyttämä aika sen sijaan vaihtelee tarkastelluissa ryhmissä 28 ja 53 tunnin välillä. Nainen sopeuttaa suomalaisessa perheessä ajankäyttönsä perheen muuttuviin vaatimuksiin.

7.5. Työssäkäynti ja kotityöt

Naimisissa olevien naisten osalta tarkastellaan seuraavaksi, mihin kodinhoitotehtäviin kotona olevat naiset käyttävät enemmän aikaa kuin työssäkäyvät naiset.

Taulukko 18. Naimisissa ja avoliitossa olevien naisten eri kodinhoitotehtäviin käyttämä aika viikossa työssäkäynnin mukaan. Tunteina ja minuutteina viikossa.

	Ei-työlliset	Työlliset	Erotus
Ruuanlaitto	10.30	7.14	3.16
Leipominen	1.52	1.24	0.28
Astianpesu	5.01	2.55	2.06
Siivous	5.57	4.12	1.45
Pyykinpesu	2.41	2.06	0.35
Vaatteiden ja jalkineiden huolto	1.24	0.42	0.42
Lämmitys ja vesih.	1.03	0.21	0.42
Kodin korjaus- ja huoltotyöt	1.59	1.10	0.49
Muu kodinhoito	1.52	1.17	0.35
Kodinhoito yht.	32.12	21.14	10.58
Vastanneita	946	2534	

Ei-työlliset naimisissa olevat naiset käyttävät kodinhoitotehtäviin 50 % enemmän aikaa kuin työssäkäyvät naiset. Tästä erotuksesta menee puolet ruokatalouteen liittyviin töihin eli ruuanlaittoon ja astianpesuun. Seuraavaksi eniten on lisääntynyt siivoukseen käytetty aika. Muiden kodinhoitotöiden välinen ero on alle tunnin viikossa.

Muiden kotitöiden osalta ilmenee, että työssäkäynti ei vaikuta asiointiin. Kun verrataan toisiinsa naimisissa olevia naisia, joilla on lapsia, havaitaan, että omaa kotitaloutta hoitavat käyttävät lastenhoitoon viikossa 13 tuntia ja työssäkäyvät naiset 6 tuntia. Luvut kuvaavat ainoastaan lastenhoitoa päätoimintona, johon ei sisälly esim. lapsiin liittyvää valvontatyötä eikä seurustelua lasten kanssa. Lastenhoitoon sidottu kokonaisaika ilmenee luvusta 10.2.

7.6. Viikonpäivä ja kotityöt

Kotityön tekeminen vaihtelee jonkin verran viikonpäivän mukaan, kuten taulukosta 19 havaitaan. Lauantaina sekä miehet että naiset tekevät keskimäärin tunnin verran enemmän kotityötä kuin muina päivinä. Lauantai on perinteinen siivouspäivä: naisista siivoaa lauantaina 74 %, joka on 10 % enemmän kuin keskimääräisenä arkipäivänä. Naiset käyttävät siivoamiseen enemmän aikaa lauantaina kuin arkipäivinä. Kun miehistä arkipäivinä siivoaa vain 17 %, heistä siivoaa lauantaisin 30 %.

Lauantai on myös leipomispäivä. Naisista joka neljäs leipoo tai säilöö lauantaina. Lauantaina ostoksilla ollaan pitempään kuin arkipäivinä. Vaikka lauantaina yhtä moni eli 48 % väestöstä käy ostoksilla, nämä käyttävät siihen enemmän aikaa kuin arkipäivinä. Lauantaina ostoksilla ollaan keskimäärin 49 minuuttia, muina päivinä 36 minuuttia. Nämä ovat ostoksilla olleiden keskiarvotietoja. Lauantaina miehistä 18 % korjaa autoa tai muuta kodin kulkuneuvoa.

Ruuanlaittoon kuluu kotitöistä päivittäin eniten aikaa: naisilla keskimäärin 51 minuuttia ja miehillä 14 minuuttia. Ruuanlaittoon sisältyy myös kahvinkeitto ja eväiden tekeminen. Sunnuntaina käytetään ruuan valmistukseen eniten aikaa. Muutoin sunnuntaina on saman verran kodin- ja lastenhoitoa kuin arkena. Kotityöhön käytetty kokonaisaika jää kuitenkin sunnuntaina alhaisemmaksi kuin muina päivinä, mikä johtuu siitä, ettei sunnuntaina käydä ostoksilla.

Taulukko 19. Kotityöt eri viikonpäivinä sukupuolen mukaan

		Arkipäivät		Lauantait		Sunnuntait	
		Toimintoon käytetty aika t/min	Osallistu- neet %	Toimintoon käytetty aika t/min	Osallistu- neet %	Toimintoon käytetty aika t/min	Osallistu- neet %
Miehet							
09	Ruuan valmistaminen	0.13	43,5	0.15	44,1	0.14	42,6
10	Leipominen, säilöminen	0.01	1,4	0.01	2,3	0.01	1,0
11	Astianpesu	0.03	14,4	0.04	16,5	0.04	15,8
12	Siivous	0.05	17,0	0.13	30,1	0.06	20,9
13	Pyykinpesu, silitys	0.01	2,4	0.02	3,4	0.01	3,6
14	Vaatteiden valmistaminen	0.00	0,2	0.00	0,2	0.00	0,1
15	Vaatt. ja jalkin. huolto	0.00	1,0	0.00	0,6	0.00	1,6
16	Lämmitys ja vesihuolto	0.07	11,8	0.17	25,7	0.06	11,0
17	Kodin korjaus-, rakennus- yms. työt	0.11	7,8	0.14	10,0	0.12	8,5
18	Pihan ja eläinten hoito	0.05	10,4	0.15	15,3	0.10	13,6
19	Kulkuneuv. korjaus ja huolto	0.07	10,8	0.12	17,5	0.10	13,3
20	Perheenjäs. auttaminen	0.01	2,8	0.02	2,3	0.01	2,4
21	toisen kotital. auttaminen	0.04	3,4	0.12	7,8	0.07	6,2
22	Muu kotityö	0.04	13,3	0.06	17,8	0.07	21,8
23	Kotitöihin liitt. matkat	0.03	9,4	0.05	12,0	0.04	8,6
09-23	Kodinhoito ja -huolto yhteensä	1.05	70,8	1.58	80,9	1.21	74,7
24	Lasten hoito ja auttaminen	0.04	11,4	0.05	11,3	0.05	10,8
25	Lukeminen ja leikkiminen lasten kanssa	0.02	6,0	0.04	7,5	0.04	7,4
26	Lasten ulkoiluttaminen	0.01	1,1	0.01	1,4	0.01	1,4
27	Muu lastenhoito	0.00	0,5	0.00	0,1	0.00	0,2
28	Last.hoit. liitt. matkat	0.01	5,2	0.00	1,3	0.00	1,1
24-28	Lastenhoito yhteensä	0.08	15,8	0.09	14,0	0.10	14,3
29	Ostokset	0.14	37,8	0.21	43,5	0.03	11,6
30	Palvelut, virastot tms.	0.04	14,0	0.01	5,3	0.01	2,6
31	Lapsen terveystalot	0.00	0,3	0.00	0,1	0.00	0,0
32	Omat tai aikuisen perh. jäs. terveystalot	0.02	2,9	0.00	0,0	0.00	0,0
33	Erittellemtön asiointi	0.01	1,9	0.01	0,9	0.01	0,6
34	Ost., asioint. liitt. matkat	0.07	21,6	0.08	23,9	0.01	4,2
29-34	Ost. ja asiointi yhteensä	0.27	46,1	0.31	46,6	0.05	15,1
	Kotityöt yhteensä	1.40		2.38		1.36	
Naiset							
09	Ruuan valmistaminen	0.48	78,0	0.57	80,2	1.00	82,6
10	Leipominen, säilöminen	0.09	12,3	0.18	23,8	0.05	10,3
11	Astianpesu	0.20	62,9	0.27	70,8	0.28	72,0
12	Siivous	0.30	64,4	0.48	74,3	0.24	66,8
13	Pyykinpesu, silitys	0.14	31,3	0.17	33,1	0.13	30,6
14	Vaatteiden valmistaminen	0.04	4,3	0.04	4,1	0.04	3,9
15	Vaatt. ja jalkin. huolto	0.02	4,9	0.01	4,0	0.02	6,2
16	Lämmitys ja vesihuolto	0.03	9,3	0.07	18,3	0.03	9,3
17	Kodin korjaus-, rakennus- yms. työt	0.01	1,4	0.02	1,9	0.01	1,2
18	Pihan ja eläinten hoito	0.08	19,4	0.08	20,2	0.09	21,5
19	Kulkuneuv.korj. ja huolto	0.01	1,2	0.01	2,2	0.01	2,2
20	Perheenjäs. auttaminen	0.01	5,8	0.02	3,6	0.01	4,0
21	Toisen kotital. auttaminen	0.03	3,7	0.07	6,3	0.04	5,8
22	Muu kotityö	0.05	18,7	0.06	20,3	0.06	20,6
23	Kotitöihin liitt. matkat	0.01	3,9	0.02	5,5	0.01	3,9
09-23	Kodinhoito ja -huolto yhteensä	2.30	91,2	3.26	95,2	2.42	95,0
24	Lasten hoito ja auttaminen	0.17	24,7	0.14	19,7	0.18	24,2
25	Lukeminen ja leikkiminen lasten kanssa	0.05	11,3	0.05	10,5	0.06	13,0
26	Lasten ulkoiluttaminen	0.02	3,2	0.02	3,6	0.03	3,9
27	Muu lastenhoito	0.00	0,7	0.00	0,5	0.00	0,2
28	Last.hoit. liitt. matkat	0.02	7,0	0.01	1,5	0.00	1,1
24-28	Lastenhoito yhteensä	0.26	25,9	0.22	21,5	0.26	26,4
29	Ostokset	0.20	57,0	0.26	51,9	0.02	8,2
30	Palvelut, virastot tms.	0.04	14,7	0.01	2,5	0.00	1,9
31	Lapsen terveystalot	0.00	0,7	0.00	0,4	0.00	0,0
32	Omat tai aikuisen perh. jäs. terveystalot	0.02	4,4	0.00	0,4	0.00	0,3
33	Erittellemtön asiointi	0.01	2,1	0.01	1,3	0.00	0,1
34	Ost., asioint. liitt. matkat	0.10	32,1	0.09	28,8	0.01	3,0
29-34	Ost. ja asiointi yht.	0.38	63,1	0.38	53,7	0.03	10,8
	Kotityöt yhteensä	3.34		4.26		3.11	

8. ANSIO- JA KOTITYÖHÖN KÄYTETTY KOKONAISAIKA

8.1. Työllisten kokonaistyöaika

Kokonaistyöajalla tarkoitetaan tässä tutkimuksessa ansiotyöhön ja kotityöhön käytettyä yhteisaikaa. Ansiotyöhön on laskettu varsinaisen työajan lisäksi myös työmatkat ja muu ansiotyöhön liittyvä ajankäyttö (ks. luku 6.1). Kotityöhön on laskettu kotitaloustyön lisäksi huoltotyöt, lasten hoito, ostokset ja asiointi.

Taulukko 20. Työllisten ansio- ja kotityöhön käyttämä aika viikossa sukupuolen mukaan.

	Molemmat sukup.		Miehet		Naiset	
	t/vk	%	t/vk	%	t/vk	%
Ansiotyö	40	67	44	76	36	57
Kotityö	20	33	14	24	27	43
Yhteensä	60	100	58	100	63	100

Työssäkäyvä väestö käyttää ansio- ja kotityöhön yhteensä viikossa keskimäärin 60 tuntia, josta ansiotyön osuus on 2/3.

Naisten kokonaistyöaika on viikossa viisi tuntia pitempi kuin miesten. Ansio- ja kotityön osuudet ajankäytöstä eroavat sukupuolen mukaan. Miehillä ansiotyön osuus kokonaisajasta on 4/5, mutta naisilla vain runsas puolet. Naisten kahdeksan tuntia lyhyempi ansiotyöaika viikossa korvautuu 13 tuntia miehiä pitemmällä kotityöajalla.

Seuraavassa taulukossa tarkastellaan kokonaistyöaikaa erikseen työ- ja vapaapäivinä.

Taulukko 21. Työllisten ansio- ja kotityöhön käyttämä aika työ- ja vapaapäivinä sukupuolen mukaan. Tunteina ja minuutteina vuorokaudessa.

	Molemmat sukupuolet	Miehet	Naiset
Työpäivät:			
Ansiotyö	7.59	8.31	7.24
Kotityö	2.15	1.29	3.06
Yhteensä	10.14	10.00	10.30
Vapaapäivät:			
Ansiotyö	0.19	0.24	0.17
Kotityö	4.08	3.04	5.10
Yhteensä	4.27	3.28	5.27

Ansio- ja kotityöhön käytetty yhteisaika nousee työpäivinä keskimäärin noin 10 tuntiin, naisilla puoli tuntia pitemmäksi kuin miehillä. Vapaapäivinä naisten kokonaistyöaika on kaksi tuntia pitempi kuin miesten, mikä johtuu kotityöhön käytetyn ajan erosta. Vapaapäivinä nainen käyttää valveillaoloajastaan kolmasosan kotitöihin ja mies neljäsosan.

Ansio- ja kotityöhön käytetyt ajat eroavat sosioekonomisen aseman mukaan.

Taulukko 22. Ansio- ja kotityöhön käytetty kokonaisaika viikossa sosioekonomisen aseman ja sukupuolen mukaan. Tunteina viikossa.

	Miehet			Naiset		
	Ansio- työ	Kotityö	Yht.	Ansio- työ	Kotityö	Yht.
Maatalousyrittäjät ja avustavat per- heenjäsenet	51	12	63	33	36	69
Muut yrittäjät ja avustavat perheen- jäsenet	48	11	59	33	27	60
Johtajat ja ylem- mät toimihenkilöt	43	13	56	40	23	63
Alemmat toimihen- kilöt	44	14	58	37	25	62
Erikoistuneet työn- tekijät	43	15	58	37	26	63
Erikoistumattomat työntekijät	37	11	48	34	26	60
Työlliset yhteensä	44	14	58	36	27	63

Vaikka miehet käyttävät ansiotyöhön enemmän aikaa kuin naiset, naisten kokonaistyöaika on pitempi kuin miesten kaikissa sosioekonomisissa ryhmissä. Tämä johtuu kotityöhön käytetyn ajan pituudesta. Pisin kokonaistyöaika on maatalousyrittäjillä ja näitä avustavilla perheenjäsenillä. Maatilan emännillä on pisin kokonaistyöaika. Muista ryhmistä poiketen kuuluu heidän kokonaistyöajastaan yli puolet kotitöihin. Maatilan emännät käyttävät viikossa noin 10 tuntia enemmän aikaa kotityöhön verrattuna muihin työssäkäyviin naisiin. Tämä johtuu siitä, että osa ns. kotitöistä liittyy olennaisesti maatilan töihin. Tämän osuuden arviointi edellyttäisi tarkempia tutkimuksia. Karjatilan emännän kokonaistyöaika nousee viikossa 70 tuntiin, kun se viljelytilan emännällä jää 62 tuntiin. Karjatilan isännän kokonaistyöaika viikossa on 64 tuntia ja viljelytilan isännän 59 tuntia.

Palkansaaajan kokonaistyöaika vaihtelee eri työaikamuodoissa.

Taulukko 23. Palkansaaajien ansio- ja kotityöhön käyttämä aika työaikamuodon ja sukupuolen mukaan. Tunteina viikossa.

	Miehet			Naiset		
	Ansio- työ	Koti- työ	Yht.	Ansio- työ	Koti- työ	Yht.
Säännöllinen päivätyö	43	13	56 (2378)	38	24	62 (2212)
Kaksivuorotyö	43	15	58 (230)	38	25	63 (319)
Kolmivuorotyö	45	18	63 (208)	43	25	68 (160)
Muu työaika- muoto (ilta-, yötyö, epäsäänn. tms.)	44	16	60 (277)	28	31	59 (393)

Pisin kokonaistyöaika on kolmivuorotyöntekijöillä. Miespuoliset kolmivuorotyöntekijät tekevät eniten kotitöitä, vaikka heillä ansiotyöhön käytetty aika on pisin. Heidän kokonaistyöaikansa on yhtä pitkä kuin miespuolisten maatalousyrittäjien. Lyhyin kokonaistyöaika on säännöllistä päivätyötä tekevillä miehillä, jotka käyttävät vähiten aikaa sekä ansio- että kotityöhön.

Vaikka naispuolinen kolmivuorotyöntekijä tekee pisintä ansiotyöpäivää, hän osallistuu kotitöihin samalla työpanoksella kuin säännöllistä päivätyötä tai kaksivuorotyötä tekevä nainen. Kolmivuorotyössä työskentelevän naisen kokonaistyöaika onkin suunnilleen yhtä pitkä kuin omalla maatilalla työskentelevän naisen.

Koko- ja osa-aikatyötä tekevien naisten kokonaistyöajassa on huomattava ero. Kokopäivätyötä tekevän naisen kokonaistyöaika on keskimäärin 64 tuntia kun taas osa-aikatyötä tekevän naisen keskimäärin 55 tuntia viikossa. Kokopäivätyössä käyvä nainen käyttää ansiotyöhön 39 tuntia ja kotityöhön 25 tuntia viikossa. Osa-aikatyötä tekevä nainen puolestaan käyttää ansiotyöhön 20 tuntia ja kotityöhön 35 tuntia viikossa. Osa-aikatyötä tekevän naisen kokonaistyöaika on vain kolme tuntia lyhyempi kuin työssä käyvän miehen kokonaistyöaika keskimäärin viikossa.

8.2. Ei-työllisten kokonaistyöaika

Seuraavasta taulukosta ilmenee muiden kuin työssäkävien kokonaistyöaika.

Taulukko 24. Ei-työllisten kokonaistyöaika viikossa sukupuolen mukaan. Tunteina viikossa.

	Miehet			Naiset		
	Ansiotyö	Kotityö	Yht.	Ansiotyö	Kotityö	Yht.
Työttömät	4	21	25	2	41	43
Omaa kotitaloutta hoitavat	1	49	50
Opiskelijat	38 ¹	5	43	40 ¹	8	48
Työkyvyttömät, eläkkeellä olevat, muut	2	23	25	1	34	35
(Työlliset)	(44)	(14)	(58)	(36)	(27)	(63)

¹Opiskelu on laskettu kokonaistyöaikaan vain opiskelijoilla.

Työttömien, työkyvyttömien ja eläkkeellä olevien kokonaistyöaika jää hyvin alhaiseksi muihin väestöryhmiin verrattuna. Työttömät naiset tekevät viikossa kaksinkertaisen määrän kotitöitä miehiin verrattuna, ja heidän viikottainen kokonaistyöaikansa nousee 43 tuntiin. Työkyvyttömien ja eläkkeellä olevien naisten kokonaistyöaika jää 8 tuntia lyhyemmäksi viikossa kuin työttömänä olevien naisten. Ero johtuu pääosin siitä, että työttömät naiset ovat nuorempia ja heillä on useammin lapsia huollettavanaan kuin työkyvyttömyys- tms. eläkkeellä olevilla naisilla.

Omaa kotitaloutta hoitavan naisen kokonaistyöaika viikossa on keskimäärin 50 tuntia. Se on pitempi kuin muiden ei-työllisten naisten kokonaistyöaika, mutta 13 tuntia alhaisempi kuin ansiotyössä käyvän naisen.

Opiskelijoiden kokonaistyöaika on lähes sama kuin omaa kotitaloutta hoitavien naisten. Naispuoliset opiskelijat käyttävät hieman enemmän aikaa kuin miehet sekä opiskeluun että kotitöihin. Opiskelijoiden kokonaistyöaika jää 15 tuntia alhaisemmaksi kuin työllisten.

8.3. Lasten vaikutus vanhempien kokonaistyöaikaan

Lapset ja näiden ikä vaikuttavat vanhempien ansio- ja kotityöhön käyttämään kokonaisaikaan, kuten seuraavasta taulukosta havaitaan.

Taulukko 25. Työllisten ansio- ja kotityöhön käyttämä aika sukupuolen ja nuorimman lapsen iän mukaan. Tunteina viikossa.

	Miehet			Naiset		
	Ansio-työ	Kotityö	Yht.	Ansio-työ	Kotityö	Yht.
Työlliset						
Ei lapsia	43	11	54	39	20	59
On lapsia, yht.	45	15	60	34	32	66
nuorimman ikä:						
0-3 vuotta	45	18	63	28	41	69
4-6 vuotta	44	16	60	34	31	65
7-17 vuotta	45	14	59	37	29	66

Ansio- ja kotityöhön käytettyyn kokonaisaikaan vaikuttaa naisella ratkaisevasti se, onko hänellä lapsia vai ei.

Kokonaistyöaika on pisin naisilla, joilla on alle 4-vuoden ikäinen lapsi. Lasten varttuessa kotityön osuus vähenee ja ansiotyön osuus kasvaa mutta kokonaisaika säilyy jokseenkin muuttumattomana niin kauan kuin perheessä on alle 18-vuotiaita lapsia.

Lapset eivät vaikuta miesten työajan pituuteen kuten naisilla. Kotityöhön käytetty aika vaihtelee muutamalla viikkotunnilla lasten mukaan. Mies, jolla ei ole lapsia, tekee viikossa 11 tuntia kotitöitä, kun taas mies, jolla on alle 4-vuotias lapsi tekee keskimäärin 18 tuntia kotityötä viikossa.

Lasten lukumäärä ei juuri vaikuta kokonaistyöaikaan työllisillä naisilla, mutta se vaikuttaa ansio- ja kotityön osuuksiin, kuten seuraavasta taulukosta havaitaan.

Taulukko 26. Työllisten naisten ansio- ja kotityöhön käyttämä aika lasten lukumäärän ja nuorimman lapsen iän mukaan. Tunteina viikossa.

	Ansio-työ	Kotityö	Yhteensä	Vastanneita
Työlliset naiset, joilla yksi lapsi	37 (55%)	30 (45%)	67 (100%)	896
lapsen ikä:				
0-6 vuotta	33 (49%)	34 (51%)	67 (100%)	344
7-17 vuotta	39 (59%)	27 (41%)	66 (100%)	552
kaksi lasta tai enemmän	32 (48%)	34 (52%)	66 (100%)	975
nuorimman ikä:				
0-6 vuotta	28 (41%)	40 (59%)	68 (100%)	436
7-17 vuotta	35 (54%)	30 (46%)	65 (100%)	539

Ansiotyöhön käytetty aika on pitempi naisilla, joilla on yksi lapsi kuin niillä, joilla on vähintään kaksi lasta.

Yksinhuoltajien kokonaistyöaika on pitempi kuin työssäkäyvien naimisissa ja avoliitossa olevien naisten, kuten seuraavasta taulukosta nähdään.

Taulukko 27. Työllisten naisten, joilla on lapsia, ansio- ja kotityöhön käyttämä aika siviilisäädyn mukaan. Tunteina viikossa.

Työlliset naiset	Ansiotyö	Kotityö	Yhteensä	Vastanneita
Yksinhuoltajat	43	26	69	194
Naimisissa t. avol.	33	33	66	1677

Yksinhuoltajanainen käyttää ansiotyöhön viikossa keskimäärin 10 tuntia enemmän kuin naimisissa tai avoliitossa oleva nainen, jolla on lapsia. Yksinhuoltajanainen tekee lähes yhtä pitkän ansiotyöviikon kuin lapsiperheen miespuoliset huoltajat, mutta yksinhuoltajanainen tekee 10 tuntia enemmän kotityötä viikossa kuin miehet.

Naispuolisen yksinhuoltajan kokonaistyöaika on sama kuin maatalon emännän.

Kokonaistyöaika on työssäkäyvillä naimisissa olevilla naisilla, joilla on lapsia, keskimäärin kolme tuntia lyhyempi viikossa kuin yksinhuoltajilla. Edelliset käyttävät saman verran aikaa ansiotyöhön ja kotityöhön. Omaa kotitaloutta hoitavan naisen työviikon pituus on 54 tuntia, kun hänellä on lapsia.

9. VAPAA-AIKA

9.1. Vapaa-ajan määrä

Vapaa-ajalla tarkoitetaan tässä tutkimuksessa sitä aikaa vuorokaudesta, joka jää jäljelle, kun nukkumiseen, ruokailuun, ansio- ja koti-työhön sekä päätoimiseen opiskeluun käytetty aika on vähennetty. 10-64-vuotiaan väestön kokonaisajasta on neljäsosa eli 40 tuntia viikossa vapaa-aikaa.

Taulukko 28. Viikottaisen vapaa-ajan määrät pääasiallisen toiminnan ja sukupuolen mukaan. Tunteina viikossa.

	Molemmat sukupuolet	Miehet	Naiset
Kaikki	40	43	38
Työlliset	35	38	33
Työttömät	55	63	48
Eläkkeellä olevat	57	61	52
Omaa kotitaloutta hoitavat	44	..	43
Opiskelijat	44	46	43

Vapaa-ajan määrä vaihtelee väestöryhmittäin: miehillä on enemmän vapaa-aikaa kuin naisilla, työttömällä, työkyvyttömyys- ja muulla eläkkeellä olevilla enemmän kuin omaa kotitaloutta hoitavilla ja opiskelijoilla. Työttömällä ja eläkkeellä olevilla on kolmasosa vuorokaudesta vapaa-aikaa, mikä merkitsee 55-57 tuntia viikossa. Vähiten vapaa-aikaa on työssäkäyvillä eli keskimäärin 35 tuntia viikossa.

9.2. Vapaa-ajan sisältö

10-64-vuotiaiden suomalaisten vapaa-ajan perusrakenne ilmenee seuraavasta taulukosta.

Taulukko 29. Vapaa-ajan käyttötapojen prosenttiosuudet (%) vapaa-ajan määrästä sukupuolen mukaan

Vapaa-ajan käyttötapa	Molemmat sukupuolet	Miehet	Naiset
Vapaa-ajan opiskelu	2	1	2
Järjestötoiminta	3	3	3
Liikunta ja ulkoilu	10	13	8
Huvit ja kulttuuri	2	2	2
Lukeminen	14	14	14
Television katselu	23	24	21
Radion kuuntelu (pääas.)	2	3	2
Sosiaalinen kanssakäyminen	25	23	26
Harrastukset	8	5	11
Lepäily	8	8	8
Matkustaminen ja ajelut	2	3	2
Erittelemätön	1	1	1
Yhteensä	100	100	100
Vapaa-ajan määrä t/pv	5.44	6.05	5.25
Vastanneita	12057	5807	6250

Television katselu

Taulukosta 29 nähdään, miten vapaa-aika jakautuu eri käyttötapoihin. Television katselu vie vapaa-ajasta lähes neljäsosan eli 23 %. Päivittäin katsotaan televisiota päätoimintona keskimäärin 1.18 tuntia. Tutkimuspäivinä katsoi keskimäärin 72 % väestöstä televisiota ja nämä käyttivät katseluun keskimäärin 1.49 tuntia.

Television katselijoiden määrä nousee 78 prosenttiin, kun myös sivutoimintona tapahtuva TV:n katselu otetaan mukaan. Tällöin keskimääräinen katseluaika 10-64-vuotiailla nousee 1.29 tuntiin päivässä. Seuraavassa tarkastellaan kuitenkin vain päätoimintona tapahtuvaa television katselua. Televisiota katsotaan viikonloppuisin ahkerammin kuin arkipäivinä, kuten seuraavasta taulukosta nähdään.

Taulukko 30. Television katselu sukupuolen mukaan arkipäivinä ja viikonloppuna.

	T/min keskimäärin kaikilla	Katselija- prosentti	T/min keskimäärin katselijalla
Arkipäivät:			
Molemmat sukupuolet	1.04	68,9	1.32
Miehet	1.13	72,1	1.41
Naiset	0.55	66,0	1.24
Viikonloput:			
Molemmat sukupuolet	1.55	80,1	2.24
Miehet	2.03	80,1	2.34
Naiset	1.48	80,1	2.14

Arkipäivinä 69 % väestöstä istahtaa television ääreen ja katsoo sitä puolisoista tuntia, miehet hieman pitempään kuin naiset. Viikonloppuna 80 % katsoo televisiota ja on television ääressä lähes tunnin kauemmin kuin arkipäivinä. Lauantaina katsotaan enemmän televisiota kuin sunnuntaina. Keskimääräinen katseluaika katselijaa kohti on lauantaina 2.36 tuntia ja sunnuntaina 2.12 tuntia.

Miehet katsovat ahkerammin televisiota kuin naiset. Eniten televisiota katsovat kansakoulun käyneet (keskimäärin 1.23 t/pv) ja vähiten ylioppilastutkinnon suorittaneet (0.56 t/pv). TV:n katselu vaihtelee myös iän mukaan. Eniten katsovat 10-14-vuotiaat (keskimäärin 1.32 t/pv) ja 55-64-vuotiaat (1.29 t/pv), vähiten 20-44-vuotiaat (1.13 t/pv).

Sosiaalinen kanssakäyminen

Television kanssa tasavertaisena kilpailee vapaa-ajasta sosiaalinen kanssakäyminen. Tällä tarkoitetaan tutkimuksessa perheenjäsenen, sukulaisten ja tuttavien kanssa seurustelua. Kotona tapahtuvan seurustelun lisäksi tähän lasketaan seurustelu toisessa kotitaloudessa ja muualla kodin ulkopuolella sekä ravintolassa ja

tansseissa käynti ja baarissa istuminen. Sosiaaliseen kanssakäymiseen ei ole otettu mukaan ruokailua ravintolassa tai toisessa kotitaloudessa. Kylässä käynnin yhteydessä tapahtuva kotitaloustyön tekeminen, saunominen tms. toiminto on merkitty ao. kohtaan, eikä sosiaaliseen kanssakäymiseen. Näin ollen sosiaalinen kanssakäyminen tarkoittaa aikaa, joka on käytetty pääasiallisesti seurusteluun. Tutkimuspäivinä käytettiin keskimäärin 1.23 tuntia päivässä seurusteluun; kaupungeissa 1.26 ja maaseudulla 1.19.

Sunnuntai on sosiaalisen kanssakäymisen päivä. Päätoimintona tapahtuvaa seurustelua on keskimäärin 2.17 tuntia sunnuntaina, 2.06 tuntia lauantaina ja 1.04 tuntia arkipäivinä.

Sosiaalista kanssakäymistä selvitettiin myös toimintopaikan avulalla. Toisessa kotitaloudessa kävi arkipäivinä keskimäärin 22 % väestöstä, lauantaina 34 % ja sunnuntaina 44 %. Viikonloppuna vietetään toisessa kotitaloudessa yhteensä lähes neljä tuntia (lauantaina 1.53 t ja sunnuntaina 2.00 t). Naiset ovat toisessa kotitaloudessa viikonloppuna enemmän kuin miehet (naiset 4.11 t ja miehet 3.33 t). Arkena toisessa kotitaloudessa ollaan keskimäärin vain 35 minuuttia. Toisessa kotitaloudessa vietetystä ajasta käytetään 8 % kotitöihin, 32 % ruokailuun ja nukkumiseen ja 58 % on varsinaista vapaa-ajan viettoa.

Kotona seurustelee tuttavien kanssa arkena 17 %, lauantaina 25 % ja sunnuntaina 31 %. Vapaa-ajasta vietetään kotona 63 %, toisessa kotitaloudessa 10 % ja muualla 27 %. Naiset viettävät vapaa-aikaansa enemmän kotona kuin miehet. Naiset ovat 66 % ja miehet 61 % koko vapaa-ajasta kotona.

Lauantaisin käy joka kymmenes nainen ja mies ravintolassa tai tansseissa. Muina päivinä miehet ovat ahkerampia ravintolassa kävijöitä: arkisin 5 % miehistä ja 3 % naisista käy ravintolassa tai tansseissa ja sunnuntaisin 8 % miehistä ja 5 % naisista.

Lukeminen

Lukemiseen käytetään vapaa-ajasta 14 %. Tämä merkitsee keskimäärin 48 minuuttia päivässä. Vapaa-aikanaan luki tutkimuspäivänä 78 % väestöstä ja käytti lukemiseen keskimäärin 1.01 tuntia päivässä. Suurin osa lukee lehtiä ja vain noin 19 % väestöstä lukee kirjoja. Naiset näyttävät olevan ahkerampia kirjan lukijoita, heistä luki kirjaa tutkimuspäivänä 22 % ja miehistä 16 %. Sunnuntaina lukemiseen käytetään enemmän aikaa kuin muina viikonpäivinä eli keskimäärin 1.16 tuntia lukijaa kohti. Kirjoja lukee sunnuntaina 24 % väestöstä, mikä on 5 % enemmän kuin arkipäivinä.

Kirjojen ja lehtien lukemiseen käytetään päivittäin yhteensä puoli tuntia vähemmän aikaa kuin television katseluun. Kirjojen lukemiseen käytetty keskimääräinen aika, 14 minuuttia, on vain 18 % television katseluun käytetystä ajasta.

Liikunta ja ulkoilu

Liikuntaan ja ulkoiluun käytetään kymmenes osa vapaa-ajasta, eli päivittäin keskimäärin 34 minuuttia, miehet 45 minuuttia ja naiset vain 24 minuuttia.

Taulukko 31. Liikunnan ja ulkoilun harrastaminen sukupuolen mukaan eri viikonpäivinä.

	T/min keskimäärin kaikilla	Osallis- tumispro- sentti	T/min keskimäärin osallistuneilla
Arkipäivät:			
Molemmat sukupuolet	0.26	33	1.19
Miehet	0.33	36	1.33
Naiset	0.19	30	1.04
Lauantait:			
Molemmat sukupuolet	0.46	40	1.55
Miehet	1.05	44	2.29
Naiset	0.28	37	1.17
Sunnuntait:			
Molemmat sukupuolet	1.06	57	1.56
Miehet	1.27	61	2.23
Naiset	0.46	53	1.28

Arkipäivisin liikuntaa tai ulkoilua harrastaa vain joka kolmas 10-64-vuotias. Varsinainen ulkoilupäivä on sunnuntai, jolloin yli puolet väestöstä harrastaa liikuntaa tai ulkoilua. Viikonloppuna liikuntaharrastukseen käytetään enemmän aikaa kuin arkipäivinä (osallistujaa kohti lähes kaksi tuntia).

Naiset harrastavat liikuntaa vähemmän kuin miehet: osallistumisprosentti on alhaisempi ja liikuntaan käytetty aika on naisilla huomattavasti lyhyempi kuin miehillä, arkena erotus on puoli tuntia ja viikonloppuna tunti.

Pääasiallinen liikuntamuoto on ulkoilu ja kävely, kuten seuraavasta taulukosta nähdään.

Taulukko 32. Liikuntaharrastusmuotojen päivittäiset osallistumismäärät eri päivinä (10-64-vuotias väestö)

Liikuntaharrastus	Arkipäivät		Lauantai		Sunnuntai	
	1000 henkeä	%	1000 henkeä	%	1000 henkeä	%
Organisoitu liikunta- harrastus	119	3,4	67	1,9	53	1,5
Vapaamuotoinen liikunta- harrastus	417	11,9	438	12,5	600	17,1
Ulkoilu, kävely	649	18,5	884	25,2	1392	39,7
Metsästys, kalastus, sienestys	81	2,3	238	6,8	288	8,2
Vastanneita		8685		1707		1667

Organisoitu liikunta tarkoittaa järjestöjen piirissä tapahtuvaa toimintaa. Päivittäin harrastaa 3,8 % miehistä ja 2,1 % naisista liikuntaa järjestöissä. Luku saattaa olla liian alhainen, koska omaehtoista liikuntaharrastusta oli joskus päiväkirjatietojen nojalla vaikeata erottaa järjestöjen piirissä tapahtuvasta liikunnasta. Vapaamuotoisella liikuntaharrastuksella tarkoitetaan juoksua, pyöräilyä, kotivoimistelua tms. aktiivista liikuntaa. Tätä harrastaa päivittäin 13 % väestöstä. Ulkoilua ja kävelyä harrastaa 23 % väestöstä päivää kohti, sunnuntaina 40 %.

Metsästystä, kalastusta ja sienestystä harrastaa miehistä 6 % ja naisista 1 % päivässä. Harrastus keskittyy viikonloppuihin ja harrastajat käyttävät siihen keskimäärin 3 1/2 tuntia.

Muu vapaa-aika

Television katselu, sosiaalinen kanssakäyminen, lukeminen ja liikunta vievät vapaa-ajasta 71 %. Lepäilyyn menee 8 % ja loput 21 % jakautuu osallistuvaan toimintaan, opiskeluun, huvi- ja kulttuuritilaisuuksiin ja vapaa-ajan erityisharrastuksiin.

Taulukko 33. Eräisiin vapaa-ajan toimintoihin osallistuneet viikon päivän mukaan (10-64-vuotias väestö)

	Arkipäivät		Lauantai		Sunnuntai	
	1000 henk.	%	1000 henk.	%	1000 henk.	%
Vapaa-ajan opiskelu kotona	144	4,1	102	2,9	130	3,7
Vapaa-ajan opiskelu muualla	84	2,4	7	0,2	18	0,5
Järjestötoiminta (ei usk.)	158	4,5	102	2,9	109	3,1
Uskonnollinen toiminta	74	2,1	116	3,3	193	5,5
Urheilutapahtumat	21	0,6	53	1,5	137	3,9
Elokuvat	35	1,0	46	1,3	112	3,2
Teatteri, konsertti, museo	14	0,4	46	1,3	81	2,3
Kirjasto	102	2,9	39	1,1	14	0,4
Muut huvi- ja kulttuuritil.	14	0,4	42	1,2	63	1,8
Käsityöt	558	15,9	438	12,5	505	14,4
Taiteelliset harrastukset	175	5,0	196	5,6	224	6,4
Tekniset harrastukset	32	0,9	56	1,6	60	1,7
Seurapelit ja -leikit	161	4,6	235	6,7	302	8,6
Leikit ja pelit yksin	140	4,0	196	5,6	186	5,3
Rahapelit	77	2,2	81	2,3	42	1,2
Levyjen ja kasettien kuuntelu ja äänitys	179	5,1	252	7,2	295	8,4
Kirjeenvaihto	95	2,7	63	1,8	109	3,1
Muut harrastukset	49	1,4	74	2,1	84	2,4
Vastanneita		8685		1707		1667

Lukumäärät ovat päivittäisiä osallistumislukuja eivätkä ilmaise, kuinka moni tiettyä toimintaa yleensä harrastaa.

Vapaa-ajan opiskelu on yhteydessä peruskoulutukseen. Ylioppilastutkinnon suorittaneista 10,7 % harrasti päivässä opiskelua, mutta vain 3,7 % kansakoulun suorittaneista.

Käsitöitä taas harrastavat eniten kansakoulun käyneet naiset (31,5 % päivässä) ja vähiten ylioppilastutkinnon suorittaneet naiset (19,1 % päivässä). Käsityöharrastus on yleisintä omaa kotitaloutta hoitavilla ja eläkkeellä olevilla.

Sunnuntaihin kasautuvat mm. uskonnollinen toiminta, urheilukilpailuissa ja elokuvissa käynti, seurapelit ja -leikit. Järjestötoimintaa harrastetaan pääosin arkipäivisin. Käsityön tekemistä harrastetaan enemmän arkipäivisin kuin viikonloppuina.

9.3. Ikä ja vapaa-aika

Vapaa-ajan määrä vaihtelee iän mukaan, kuten seuraavasta taulukosta havaitaan.

Taulukko 34. Vapaa-ajan määrä iän ja sukupuolen mukaan. Tunteina viikossa.

Ikä	Mol. sukup.	Miehet	Naiset
10-14	48	48	47
15-19	44	47	41
20-24	41	43	39
25-34	36	39	34
35-44	36	39	33
45-54	38	40	36
55-64	46	50	44
Kaikki	40	43	38

Vapaa-aikaa on eniten nuorimmalla ikäryhmällä eli 10-14-vuotiailla ja vähiten 25-44-vuotiailla. Yli 45-vuotiailla vapaa-ajan määrä taas lisääntyy.

Eräät vapaa-ajan toiminnot muuttuvat iän mukana. Iän lisääntyessä vähenee kulttuuri- ja huvitilaisuuksiin osallistuminen, tuttavien kanssa seurustelu ja järjestöissä tapahtuva liikunta.

Erityisharrastuksista vähenevät iän mukana taiteellinen harrastustoiminta, levyjen ja kasettien kuuntelu, seurapelien harrastaminen. Myös kirjojen lukeminen näyttää vähenevän iän mukana, kun taas sanomalehtien lukeminen lisääntyy.

Iän mukana lisääntyy lisäksi radion kuuntelu ensisijaisena toimintona, metsästys ja kalastus, käsityön tekeminen.

Eräitä vapaa-ajan toimintoja on eniten nuorimmilla ja kaikkein vanhimmalla ikäryhmällä. Tällaisia ovat ulkoilu ja kävely sekä television katselu. Näyttää siltä, että nämä ovat sellaisia vapaa-ajan toimintoja, jotka lisääntyvät vapaa-ajan määrän kasvaessa.

9.4. Perhevaihe ja vapaa-aika

Vapaa-ajan määrä vaihtelee perhevaiheen mukaan.

Taulukko 35. Vapaa-ajan määrä perhevaiheen ja sukupuolen mukaan. Tunteina viikossa.

Perhevaihe	Molemmat sukupuolet	Miehet	Naiset
Vanhempien kotona asuva naimaton	45	47	43
Muu naimaton, ei lapsia	44	45	43
Naimisissa tai avoliitossa, ei lapsia	41	44	38
Naimisissa tai avoliitossa, on lapsia	35	37	33
Yksinhuoltaja	33	..	32

Avioituminen merkitsee naiselle vapaa-ajan vähenemistä viidellä tunnilla viikossa ja lasten hankkiminen toisella viidellä tunnilla. miehelle avioituminen merkitsee yhden vapaa-ajan tunnin vähenemistä ja lasten syntyminen seitsemän vapaa-ajan tunnin vähenemistä viikossa. Yksinhuoltajalla on viikossa vähiten vapaa-aikaa.

Vapaa-ajan toiminnot vaihtelevat jossain määrin perhevaiheen mukaan. Naimisissa olevat miehet osallistuvat naimattomia enemmän järjestötoimintaan. Eniten osallistuvat miehet, joilla on lapsia. Naisten kohdalla tilanne on päinvastainen. Avioituminen vähentää järjestöosallistumista. Lasten hankkiminen vähentää liikuntaan, lukemiseen ja leppäilyyn käytettyä aikaa sekä miehillä että naisilla.

9.5. Työssäkäynti ja vapaa-aika

Vähiten vapaa-aikaa on työssäkäyvällä väestöllä: 35 tuntia viikossa, miehillä 38 tuntia ja naisilla 33 tuntia. Kokopäivätyössä käyvillä naisilla on vapaa-aikaa vain 32 tuntia, kun taas osaikatyössä käyvillä naisilla on vapaa-aikaa 39 tuntia viikossa.

Taulukko 36. Työllisten vapaa-ajan määrä työpäivinä ja vapaapäivinä sukupuolen mukaan. Tunteina ja minuutteina vuorokaudessa.

	Työpäivät	Vapaapäivät
Molemmat sukupuolet	3.54	7.58
Miehet	4.08	8.56
Naiset	3.43	7.03

Varsinaista vapaa-aikaa on työllisillä työpäivinä noin 4 tuntia, miehillä 25 minuuttia enemmän kuin naisilla. Vapaa-ajan määrä on kaksinkertainen vapaapäivänä työpäivään verrattuna ja miehillä on silloin vapaa-aikaa lähes 2 tuntia enemmän kuin naisilla.

Työpäivän vapaa-ajasta käytetään 27 % (1.03 tuntia) television katseluun, miehet jopa 29 %. Lehtien ja kirjojen lukemiseen käytetään 17 % (0,39 t) ja tuttavien kanssa seurusteluun 15 % (0.35 t). Liikuntaan käytetään työpäivinä vain 6 % (0.15 t) vapaa-ajasta.

Vapaapäivinä työlliset käyttävät viidesosan koko vapaa-ajasta seurusteluun tuttavien ja perheenjäsenten kanssa. Television katselu on hyvin yleinen vapaa-ajanviettotapa myös vapaapäivinä. Suhteellisesti television katselun osuus vapaa-ajasta on hieman alhaisempi kuin työpäivinä (21 %), mutta aikaa siihen käytetään runsaasti eli keskimäärin 1.42 tuntia. Lehtien ja kirjojen lukemiseen kuluu vapaa-ajasta 12 % (0.58 t), liikuntaan ja ulkoiluun 10 % (0.50 t). Vapaapäivänä harrastaa liikuntaa tai ulkoilua 47 % työllisistä; miehistä 53 % ja naisista 40 %.

Vapaa-ajan määrä vaihtelee sosioekonomisen aseman mukaan.

Taulukko 37. Työllisten vapaa-ajan määrä sosioekonomisen aseman ja sukupuolen mukaan. Tunteina viikossa.

	Molemmat sukupuolet	Miehet	Naiset
Maatalousyrittäjät ja avustavat perheenjäsenet	30	32	28
Muut yrittäjät ja avustavat perheenjäsenet	35	35	35
Johtajat ja ylemmät toimihenkilöt	38	41	33
Alemmat toimihenkilöt	35	39	33
Erikoistuneet työntekijät	37	38	33
Erikoistumattomat työntekijät	37	44	34
Työlliset yhteensä	35	38	33

Vähiten vapaa-aikaa on omalla maatilalla työskentelevillä. Sukupuolten väliset erot vapaa-ajan määrässä ovat pienimmät maatalous- ja muilla yrittäjillä. Miespuolisilla palkansaajilla on viikossa 5-10 tuntia enemmän vapaa-aikaa kuin naispuolisilla eri sosioekonomisen aseman ryhmissä.

Vapaa-ajan opiskelua on eniten perheen yrityksessä työskentelevillä naisilla, keskimäärin 2 tuntia viikossa. Noin tunnin viikossa harrastavat opiskelua toimihenkilöt. Järjestötoimintaan osallistuvat ahkerimmin miespuoliset ylemmät toimihenkilöt: keskimäärin 2 tuntia viikossa.

Miespuoliset maatalousyrittäjät ja alemmat toimihenkilöt osallistuvat järjestötoimintaan noin tunnin viikossa. Muilla miehillä osallistumiseen menee keskimäärin puoli tuntia viikossa. Naisista ylemmät toimihenkilöt ja maatilalla työskentelevät osallistuvat ahkerimmin järjestötoimintaan, mutta keskimäärin vain runsaan puoli tuntia viikossa.

Liikuntaa harrastavat miehistä vähiten maatalousyrittäjät (3 tuntia, muut 4-5 tuntia viikossa). Työssäkäyvät naiset harrastavat liikuntaa keskimäärin 2 tuntia, paitsi maataloudessa työskentelevät 1 tunnin viikossa.

Lukemista harrastavat eniten ylempät toimihenkilöt, muiden ryhmien välillä on hyvin pienet erot. Televisiota katsovat miehistä eniten työntekijät ja vähiten ylempät toimihenkilöt. Naisista katsovat televisiota eniten työntekijät, yrittäjät ja alemmat toimihenkilöt, ja vähiten ylempät toimihenkilöt.

Sosiaalista kanssakäymistä on vähiten omalla maatilalla työskentelevillä. Naisten käsityön harrastuksessa on selviä eroja sosio-ekonomisissa ryhmissä. Joka neljäs työssäkäyvä nainen tekee päivittäin käsitöitä. Ahkerimpia ovat maatilalla työskentelevät naiset sekä työntekijät, joista 32 % harrasti tutkimuspäivinä käsitöitä ja vähiten käsitöitä tekivät ylempät toimihenkilöt (13 %). Prosenttiluvut koskevat käsityön tekemistä päätoimintona. Toisen toiminnon yhteydessä samanaikaisesti tekee lisäksi käsitöitä päivittäin noin joka kymmenes nainen.

Palkansaaajilla työaikaamuoto on yhteydessä joihinkin vapaa-ajan toimintoihin. Liikuntaa harrastavat säännöllistä päivätyötä tekevät miehet puolisen tuntia enemmän viikossa kuin muut miehet. Naisista kolmivuorotyöntekijät harrastavat liikuntaa puolisen tuntia vähemmän viikossa kuin muut.

Kolmivuorotyöntekijät lukevat hieman vähemmän kuin muut ja katsovat muita vähemmän televisiota. Kolmivuorotyössä olevat miehet katsovat päivässä keskimäärin 20 minuuttia vähemmän televisiota (1.07 t/pv) kuin säännöllisessä päivätyössä olevat miehet (1.27 t/pv). Kaksivuorotyötä tekevät miehet katsovat eniten televisiota (1.36 t/pv). Myös kolmivuorotyössä olevat naiset katsovat muita naisia vähemmän televisiota (0.58 t). Muiden kohdalla ei ole eroja television katselussa (1.05 t/pv). Tämän tutkimuksen mukaan kolmivuorotyö ei näytä vähentävän tuttavien kanssa seurusteluun käytettyä aikaa.

Miehistä järjestötoimintaa harrastavat eniten säännöllistä päivätyötä tekevät (1 t/vk) ja vähiten kolmivuorotyössä olevat (1/4 t/vk). Naisilla ei työaikaamuoto vaikuta järjestöosallistumiseen.

10. YHDESSÄOLO

10.1. Yhdessäolon määrittely

Vastaajia pyydettiin merkitsemään päiväkirjaan, milloin he olivat yhdessä perheenjäsenten ja tuttavien kanssa joko kotona tai kodin ulkopuolella. Yhdessäoloa kysyttiin valveillaoloajalta. Kotona yhdessäoloksi katsottiin samanaikainen kotona oleminen, paitsi kun perheenjäsen oli vetäytynyt eri huoneeseen yli tunniksi. Yhdessäolo kattaa siis sekä aktiivisen yhdessä tekemisen että passiivisen yhdessä olemisen.

Yhdessäolo merkittiin päiväkirjaan omaan sarakkeeseen kunkin perheenjäsenen osalta erikseen, sekä sukulaisten, työ- ja koulutovereiden ja muiden tuttavien osalta. Ne päiväkirjat, joihin yhdessäoloa ei ollut merkitty täsmällisesti, jätettiin pois tulostuksesta.

10.2. Yhdessäolo lasten kanssa

Vanhemmat ovat lastensa kanssa keskimäärin 7 tuntia päivässä eli 49 tuntia viikossa. Naiset ovat lastensa kanssa päivittäin lähes 2 1/2 tuntia enemmän kuin miehet.

Taulukko 38. Vanhempien yhdessäoloaika lasten kanssa työssäkäynnin ja sukupuolen mukaan. Tunteina ja minuutteina päivässä.

	Molemmat sukupuolet	Miehet	Naiset
Kaikki vanhemmat	7.00	5.46	8.07
Työlliset	6.24	5.34	7.20
Ei-työlliset	10.22	9.07	10.38

Naiset ovat enemmän kotona kuin miehet, kuten edellisestä luvusta havaittiin ja näin ollen he ovat myös miehiä enemmän yhdessä lastensa kanssa. Työssäkäyvät vanhemmat ovat viikossa keskimäärin 28 tuntia vähemmän lastensa kanssa kuin kotona olevat vanhemmat.

Yhdessäoloa tarkasteltiin lasten iän mukaan.

Taulukko 39. Vanhempien yhdessäoloaika eri ikäisten lasten kanssa työssäkäynnin ja sukupuolen mukaan. Tunteina ja minuutteina päivässä.

	Lapsen ikä			
	0-3 v.	4-6 v.	7-12 v.	13-17 v.
Molemmat sukupuolet	7.55	6.59	6.23	7.00
Miehet	5.42	5.25	5.33	6.14
Naiset	10.01	8.29	7.08	7.40
Työlliset miehet	5.35	5.26	5.21	5.53
Työlliset naiset	8.23	7.39	6.45	7.11
Ei-työlliset naiset	13.30	10.53	8.35	9.33

Naisten yhdessäolon määrä lastensa kanssa noudattelee hoidon tarvetta, eli eniten ollaan alle kouluikäisten kanssa. Miesten yhdessäolo lasten kanssa ei näytä riippuvan lapsen hoitotarpeesta. Vanhemmat ovat vähiten 7-12-vuotiaiden kanssa, joka johtuu siitä, että tämän ikäiset viettävät melkoisesti aikaa tovereidensa kanssa pihalla ja muualla kodin ulkopuolella. Vanhemmilla on yhdessäoloa enemmän taas 13-17-vuotiaiden kanssa, joka osittain johtuu tämän ikäisten myöhäisemmästä nukkumaanmenoajasta nuorempiin lapsiin verrattuna.

Kotona olevat äidit ovat alle 4-vuotiaiden lastensa kanssa 13 1/2 tuntia vuorokaudessa, mikä vastaa lapsen vuorokautista valveillaoloaika.

Seuraavaksi tarkastellaan työssäkäyvien vanhempien yhdessäoloa lastensa kanssa työpäivinä ja viikonloppuina.

Taulukko 40. Työssäkäyvien vanhempien yhdessäoloaika eri ikäisten lastensa kanssa sukupuolen mukaan työpäivinä ja viikonloppuina. Tunteina ja minuutteina päivässä.

	Lapsen ikä				Kaikki
	0-3 v.	4-6 v.	7-12 v.	13-17 v.	
Työpäivät					
Molemmat sukupuolet	5.03	5.11	4.53	5.47	5.15
Miehet	4.00	4.22	4.22	5.09	4.31
Naiset	6.45	6.21	5.30	6.24	6.09
Viikonloput					
Molemmat sukupuolet	10.18	9.21	8.59	9.15	9.24
Miehet	8.47	8.04	8.08	8.16	8.18
Naiset	11.42	10.25	9.41	10.04	10.19

Työssäkäyvät naiset ovat lastensa kanssa työpäivinä noin 6 tuntia ja miehet 4 1/2 tuntia. Viikonloppuisin naiset ovat yli 10 tuntia lastensa kanssa ja miehet kaksi tuntia vähemmän. Työpäivinä miehet ovat enemmän isompien kuin pienten lasten kanssa, mikä johtuneen lasten valveillaoloajan eroista. Viikonloppuisin miehet sen sijaan ovat eniten alle 4-vuotiaiden lastensa kanssa. Naiset taas ovat eniten yhdessä pienten lasten kanssa ja yhdessäoloaika on alimmillaan 7-12-vuotiaiden lasten kohdalla, mutta lisääntyy hieman 13-17-vuotiaiden kohdalla.

10.3. Yhdessäolo puolison kanssa

Puolisoiden päivittäinen yhdessäoloaika on keskimäärin 5 1/2 tuntia. Lyhyimmäksi yhdessäoloaika jää epäsäännöllistä työaikaa tekevillä palkansaajilla, eli hieman alle 5 tuntiin ja suurimmaksi nousee yhdessäoloaika maatalousyrittäjillä (hieman yli 6 tuntia) ja henkilöillä, jotka eivät ole työssä (lähes 7 tuntia).

10.4. Yhdessäolo sukulaisten ja tuttavien kanssa

Keskivertosuomalainen tapaa arkipäivisin sukulaisiaan puolisen tuntia, työ- ja koulutovereitaan $3 \frac{3}{4}$ tuntia ja muita tuttaviaan runsaan tunnin. Viikonloppuisin työ- ja koulutovereita tavataan vain $\frac{3}{4}$ tunnin verran, mutta sukulaisia $1 \frac{3}{4}$ tuntia ja tuttavias 2 $\frac{1}{3}$ tuntia päivässä. Sukulaisten tapaamiseen ei ikä vaikuta, mutta kylläkin sukupuoli. Naiset ovat sukulaisten kanssa enemmän kuin miehet, viikonlopun aikana jopa tunnin enemmän. Tämän verran enemmän miehet taas käyttävät aikaansa viikonloppuisin tuttaviansa tapaamiseen. Iän mukana tuttavien tapaaminen vähenee. Seuraavassa tarkastellaan yhdessäoloa viikonloppuisin.

Taulukko 41. Yhdessäolo sukulaisten ja tuttavien kanssa viikonloppuisin (lauantai+sunnuntai) sukupuolen ja iän mukaan. Tunteina ja minuutteina.

Ikä	Yhdessäolo sukulaisten kanssa		tuttavien kanssa	
	Miehet	Naiset	Miehet	Naiset
10-24 vuotta	2.54	4.02	6.36	5.52
25-44 vuotta	3.20	3.34	5.18	3.54
45-64 vuotta	2.42	3.50	3.14	3.02
Kaikki	3.00	3.48	5.08	4.16

Alle 25-vuotias käyttää viikonloppuisin kaksinkertaisen ajan tuttaviansa seurassa kuin 45 vuotta täyttänyt.

Sukulaisten ja tuttavien tapaamisen määrässä ei ole merkittäviä eroja kaupungeissa ja maaseudulla eikä maan eri osissa.

11. YHTEENVETO

Tutkimuksen lähtökohtana on ollut tarve saada tietoa suomalaisten ajankäytöstä mm. yhteiskuntasuunnittelua, päätöksentekoa ja tutkimusta varten.

Ajankäyttötutkimuksia on suoritettu eri puolilla maailmaa ja yksittäisiä selvityksiä on tehty meidänkin maassamme 1930-luvulta lähtien. Koko väestöä koskevia tutkimuksia on tehnyt Yleisradio 1960- ja 1970-luvuilla.

Tämän tutkimuksen tarkoituksena on ollut mahdollisimman yksityiskohtaisen tiedon hankkiminen väestön ajankäytöstä. Tämän vuoksi pyrittiin riittävän suureen otoskokoan ja edustavuuteen. Aineisto kerättiin syys-marraskuussa 1979 työvoimatutkimuksen yhteydessä. Valittu ajankohdan ajankäyttö vastaa Norjassa tehdyn tutkimuksen mukaan melko hyvin vuoden keskiarvoa. Otokoko oli 7 355 henkeä ja se edustaa koko maan 10-64-vuotiasta väestöä. Vastausprosentti oli 82,4 %, mikä on erittäin korkea, kun kysymyksessä on aineiston keruun vastajan itsensä täyttämän päiväkirjan avulla. Kukin vastaaja piti ajankäytöstään kirjaa 10 minuutin tarkkuudella kahdelta peräkkäiseltä vuorokaudelta, joten tutkimus koskee yhteensä 12 057 päivän ajankäyttöä.

Ajankäytön perusluokituksena on nelijako:

1. Nukkuminen, ruokailu tms. fyysisiin tarpeisiin liittyvä välttämätön aika
2. Ansiotyöhön ja koulunkäyntiin liittyvä sopimuksenvarainen aika
3. Kotitöihin sidottu aika
4. Vapaa-aika, joka on vuorokaudesta jäljelle jäävä aika, kun ajankäyttöluokat 1-3 on vähennetty.

10-64-vuotiaan väestön ajankäyttö jakautuu näihin perusluokkiin siten, että fyysiset tarpeet vievät kokonaisajasta 44 %, ansiotyö ja koulunkäynti 20 %, kotityö 12 % ja vapaa-aikaa jää 24 %. Tulokset koskevat eri ikäisiä, mikä on tulosten tutkinnassa otettava huomioon. Nuorten ajankäytön rakenne on erilainen kuin keski-ikäisten. Tämä ero kätkeytyy tuloksiin, kun tarkastellaan koko 10-64-vuotiaiden väestöryhmää yhteensä.

Ajankäytön perusrakenne vaihtelee huomattavasti pääasiallisen toiminnan mukaan. Työssäkäynti ja opiskelu rajaavat ajankäyttöä. Ansiotyö lohkaisee työllisen kokonaisajasta 24 % ja opiskelun osuus koululaisten ja opiskelijoitten ajasta on 22 %. Kotityöhön käytetty aika vaihtelee pääasiallisen toiminnan mukaan: omaa kotitaloutta hoitavilla kotityön osuus kokonaisajasta on 29 %, työttömillä 19 %, työllisillä 12 % ja opiskelijoilla vain 4 %. Vapaa-aikaa jää näin ollen eniten työttömille, joiden ajasta kolmasosa on varsinaista vapaa-aikaa. Vähiten vapaa-aikaa on työllisillä, noin viidesosa käytettävissä olevasta ajasta.

Pääasiallinen toiminta määrittää ajankäytön kehikon. Mutta kussakin ryhmässä on suuria eroja sukupuolten välillä. Työssäkäyvän naisen ja miehen ajankäyttö eroavat toisistaan, samoin työttömän ja opiskelijan. Esimerkiksi asuinkunnalla on huomattavasti vähemmän vaikutusta ajankäytön rakenteeseen kuin sukupuolella. Tämän vuoksi tarkastellaan tutkimuksen tuloksia tässä yhteenvedossa naisten ja miesten ajankäyttöä vertailevasta näkökulmasta. Naisten ajankäyttö on sidotumpaa kuin miesten. Ajankäytön rakenne on lähes samanlainen alle 15-vuotiailla lapsilla, mutta sen jälkeen elämäntavat eroavat: naisten ajankäyttö riippuu ratkaisevasti perhevaiheesta. Naisten ajankäyttö muuttuu avioitumisen ja lasten hankkimisen myötä. Naimisissa olevat naiset tekevät naimattomia enemmän kotitöitä. Mitä enemmän ja mitä nuorempia lapsia perheessä on, sitä vähemmän naiset käyttävät aikaansa ansiotyöhön ja sitä enemmän kotityöhön. Miehet sen sijaan liukuvat perhevaiheesta toiseen ilman, että se juuri muuttaa ajankäytön perusrakennetta. Pienet lapset lisäävät tilapäisesti hieman kotityöhön käytetyn ajan määrää, muutoin kotitöihin käytetty aika pysyy melko vakiona. Tekijä, joka perhettä voimakkaammin säätelee miesten ajankäyttöä, on ansiotyö. Ansiotyöhön käytetyn ajan väheneminen iän mukana lisää kotityöhön käytettyä aikaa, joka näkyy tämän tutkimuksen vanhimmassa ikäryhmässä, 55-64-vuotiailla.

Perinteinen työnjako on säilynyt sukupuolten kesken ajankäytön näkökulmasta tarkasteltuna. Naisten työssäkäynnin yleistyessä kotitöiden epätasainen jako on johtanut naisten pitempään kokonaistyöaikaan miehiin verrattuna. Naiset käyttävät keskimäärin ansio- ja kotityöhön sekä koulunkäyntiin 55 tuntia viikossa ja miehet 50 tuntia.

Kokopäivätyössä käyvien naisten kokonaistyöaika on erittäin pitkä eli 64 tuntia viikossa, kun se osa-aikatyötä tekevillä naisilla on keskimäärin 55 tuntia viikossa. Työssäkäyvien miesten kokonaistyöaika jäi näiden väliin ja se on 58 tuntia viikossa. Pisimmät kokonaistyöajat on karjatilalla työskentelevillä naisilla ja kolmivuorotyötä tekevillä naisilla.

Ansio- ja kotityöhön käytetty kokonaisaika on suurimmillaan naisilla, joiden lapset ovat alle 4-vuoden ikäisiä. Tällöin työllisen naisen työviikon pituudeksi tulee keskimäärin 69 tuntia, josta yli puolet on kotityöhön käytettyä aikaa. Yksinhuoltajien kokonaistyöaika on pitempi kuin naimisissa olevien. Heidän ansiotyöhön käyttämänsä aika ei jousta samalla tavoin kuin naimisissa olevien, jotka näyttävät lyhentävän ansiotyöaikaansa perheen tarpeiden mukaan. Yksinhuoltajanainen tekee lähes samanpituisen ansiotyöviikon kuin lapsiperheiden miespuoliset huoltajat, mutta hän tekee 10 tuntia enemmän kotityötä viikossa kuin nämä miehet.

Työlliset käyttävät ansiotyöhön viikossa aikaa keskimäärin 40 tuntia, josta päätyöhön 36 tuntia, sivutyöhön 1 tunti ja työmatkoihin 3 tuntia. Miehet käyttävät ansiotyöhön viikossa keskimäärin kahdeksan tuntia enemmän kuin naiset. Syynä on mm. naisten yleisempi osa-aikatyö. Pisin ansiotyöhön käytetty aika on miespuolisilla maatalous- ja muilla yrittäjillä. Tämä johtuu siitä, että he työskentelevät palkansaajia useammin myös viikonloppuisin.

Miehet kulkevat yli puolet työmatka-ajastaan henkilöautolla, naiset neljäsosan. Naiset kulkevat miehiä enemmän jalan, polkupyörällä ja julkisella kulkuneuvolla.

Naiset käyttävät kotitöihin päivittäin kaksinkertaisen ajan miehiin verrattuna. Miehet osallistuvat kotitöistä ahkerimmin ruuan valmistukseen, joka koskee myös kahvin keittoa ja eväiden laittoa. Tähän osallistuu päivässä 44 % miehistä. Ostoksilla käy päivässä 35 % miehistä. Siivoukseen osallistuu sen sijaan vain 20 % miehistä ja astianpesuun 15 % päivässä, kun naisista näitä tehtäviä suorittaa 65 % päivässä.

Vaatehuolto ja leipominen ovat lähes yksinomaan naisten tehtäviä ja pääosin myös lastenhoito. Miehet sen sijaan huolehtivat korjaus- ja huoltotehtävistä.

Eniten aikaa vie naisilla ruuan valmistaminen ja siivous. Tarkasteltaessa mitkä kotityöt lisääntyvät eniten naisilla, jotka eivät ole ansiotyössä havaitaan, että kodinhoitotehtävistä lisääntyvät eniten ruokatalouteen, ruuanlaittoon ja astianpesuun liittyvät tehtävät. Lastenhoidossa on suuret erot. Siihen käyttävät omaa kotitaloutta hoitavat naiset kaksinkertaisen ajan verrattuna työssä käyviin äiteihin.

Varsinaisten lastenhoitotehtävien lisäksi on tarkasteltu yhdessä-oloaikaa lasten kanssa. Työssäkäyvät äidit ovat työpäivinä keskimäärin kuusi tuntia lastensa kanssa ja isät puolitoista tuntia vähemmän.

Alle 4-vuotiaiden lasten kotona olevat äidit ovat keskimäärin 13 1/2 tuntia vuorokaudessa lapsen kanssa tämän valvellaoloaikana. Tämä viittaa siihen, että nämä äidit olisivat lähes kokonaan kotiin ja lapsenhoitoon sidottuja.

Neljäsosa kokonaisajankäytöstä on vapaa-aikaa. Miehillä on kaikissa väestöryhmissä enemmän vapaa-aikaa kuin naisilla.

Vapaa-ajasta lohkaisee television katselu neljäsosan. Arkipäivinä televisiota katsotaan keskimäärin tunnin verran ja viikonloppuina lähes kaksi tuntia. Miehet katsovat enemmän televisiota päivittäin kuin naiset. Television katselu vaihtelee iän mukaan siten, että nuorimmat (10-14 v.) ja vanhimmat (55-64 v.) katsovat muita enemmän. Ylioppilastutkinnon suorittaneet näyttävät katsovan vähemmän televisiota kuin kansakoulun suorittaneet.

Television kanssa kilpailee vapaa-ajasta tasaveroisena sosiaalinen kanssakäyminen, joka tarkoittaa tuttavien ja perheenjäsenten kanssa seurustelua. Viikonloppuisin käydään ahkerasti kylässä: lauantaisin 34 % ja sunnuntaisin 44 % suomalaisista käy toisessa kotitaloudessa. Kylässä ollaan keskimäärin kaksi tuntia. Arkipäivinä kylässä ollaan keskimäärin vain puolisen tuntia. 10 % vapaa-ajasta vietetään toisessa kotitaloudessa. Suurin osa vapaa-ajasta vietetään kuitenkin kotona: naiset 66 % ja miehet 61 %.

Lehtien ja kirjojen lukemiseen käytetään 14 % vapaa-ajasta. 78 % väestöstä lukee päivittäin lehtiä, mutta vain 19 % kirjoja.

Liikuntaan ja ulkoiluun käytetään kymmenes osa vapaa-ajasta. Arkisin liikuntaa harrastaa joka kolmas suomalainen ja sunnuntaihin yli puolet. Liikuntaa harrastavat miehet käyttävät siihen enemmän aikaa kuin naiset, arkena puoli tuntia enemmän ja viikonloppuna tunnin enemmän kuin naiset.

Ulkoilu ja television katselu näyttävät olevan sellaisia vapaa-ajan toimintoja, joita vapaa-ajan määrä lisää. Iän mukana sen sijaan vähenevät mm. elokuvissa ja kirjastossa käynti, liikuntajärjestöissä toimiminen ja sosiaalinen kanssakäyminen.

Kirjojen lukeminen näyttää myös vähenevän iän mukana kun taas sanomalehtien lukeminen lisääntyy. Radion kuuntelu lisääntyy iän mukana ja naisilla käsityön tekeminen.

Ajankäyttötutkimuksen aineisto on erittäin laaja. Tässä perusraportissa on julkaistu vain osa tuloksista. Väestön ajankäyttö muuttuu hitaasti, joten kerätty aineisto tarjoaa monipuoliset mahdollisuudet tehdä lisätutkimuksia suomalaisten ajankäytöstä.

KIRJALLISUUS

Ajankäyttötutkimus 1967. Oy Yleisradio Ab, PTS-tutkimuksia 14/1968, Helsinki 1968

Alanen L, Luolaja J, Pölkki P, Takala M, Tutkimusprojekti "Lasten sosiaaliset taidot ja niiden kehittymisedellytykset": Tietoja menetelmistä, otannasta sekä perheiden ajankäytöstä ja toiminnasta. Jyväskylän yliopiston psykologian laitoksen julkaisuja 211, Jyväskylä 1978

Døgnets 24 timer. En analyse av tidsnyttning i 1971-72, Statistisk Sentralbyrå, Statistiske analyser nr. 30, Oslo 1977

Haapasalo J, Kesäajankäyttötutkimus. Radion ja television todellinen ja potentiaalinen kesäyleisö, Oy Yleisradio Ab, PTS-elin, Sarja B 14/1972, Helsinki 1972

Haapasalo J, Kesäajankäyttötutkimus. Suomalaisten päivittäinen ajankäyttö, Oy Yleisradio Ab, PTS-elin, Sarja B 8/1974, Helsinki 1974

Honkanen M, Viljelijämännän vapaa-aika, Maatalouskeskusten liiton julkaisuja n:o 553, Helsinki 1970

Julkunen R, Sosialismi ja ajankäyttö, Sosiologia 1/1975, 12-22

Koskenniemi M, Koululaisen päivänkehä. Oppilaiden vapaa-ajankäyttö muuttuneissa oloissa, Helsingin yliopiston kasvatustieteen laitos, Tutkimuksia n:o 84, Helsinki 1980

Kühl P-H, Koch-Nielsen I, Fritid 1975, Socialforskningsinstituttet, Meddelelse 14, København 1976

Kühl P-H, Munk JK, Døgnrytme. Befolkningens tidsanvendelse på ukens dage. Socialforskningsinstituttet, Meddelelse 15, København 1976

Köppä T, Visuri A-M, Vuorotyötutkimus, Oy Yleisradio Ab, PTS-tutkimuksia 7/1970, Helsinki 1970

Lairio M, Opiskelu uudistetussa tutkintojärjestelmässä osana opiskelijoiden kokonaisajankäyttöä, Jyväskylän yliopiston psykologian laitoksen julkaisuja n:o 232, Jyväskylä 1980

METELI, Kolmen metallitehtaan henkilöstöjen elinolot ja elämäntapa, Liikunnan ja Kansanterveyden julkaisuja 1, Jyväskylä 1975

Saurio E, Maalaisemännän ajankäyttö suhteessa talouden laatuun ja henkilörakenteeseen, Helsinki 1947

Sinkko R, Suomalaiset aikansa käyttäjinä, Oy Yleisradio Ab, PTS-elin, Sarja B 19/1976, Helsinki 1976

Soramäki M, Sauri T, Tietoja suomalaisten ajankäytöstä, Oy Yleisradio Ab, PTS-elin, Sarja B 3/1977, Helsinki 1977

Soramäki M, Sauri T, Time-use among Finns, The Finnish Broadcasting Co, Long-range Planning Research, Series B 18/1977, Helsinki 1977

Suhonen P, Ajankäyttötutkimus, Oy Yleisradio Ab, PTS-tutkimuksia 1/1970, Helsinki 1970

Szalai A (ed.), The use of time. Daily activities of urban and suburban populations in twelve countries, The Hague 1972

Talousneuvosto, Yhteiskuntapolitiikan tavoitteita ja niiden mittaamista tutkiva jaosto, Liite 6, Erillisselvityksiä. Helsinki 1972.

Televisio-ohjelmien yleisö 12.11.-9.12.1979, Oy Yleisradio Ab, Suunnittelu- ja tutkimusosasto, Sarja D 2/1980, Helsinki 1980

Tid nyttet till egenarbeid, Statistisk Sentralbyrå, Statistiske analyser nr. 19, Oslo 1975

Tidsnyttingsundersøkelsen 1971-72, Hefte I, Statistisk Sentralbyrå, Norges offisielle statistikk A 692, Oslo 1975

Tidsnyttingsundersøkelsen 1971-72, Hefte II, Statistisk Sentralbyrå, Norges offisielle statistikk A 662, Oslo 1974

Työvoimatiedustelu 1979, Tilastokeskus, Suomen virallinen tilasto XL:4, Helsinki 1980

Työvoimatutkimus 1979, Tilastokeskus, Tilastotiedotus TY 1980:26, Helsinki 1980

Wahlström J, Maanviljelijöiden ajankäyttötutkimus I, Oy Yleisradio Ab, PTS-elin, Sarja B 14/1973, Helsinki 1973

Wahlström J, Maanviljelijöiden ajankäyttötutkimus II. Maanviljelijäväestö radion ja television todellisena ja potentiaalisenä yleisönä, Oy Yleisradio Ab, PTS-elin, Sarja B 1/1974, Helsinki 1974

Wahlström J, Maanviljelijöiden ajankäyttötutkimus III. Maanviljelijöiden päivittäinen ajankäyttö, työtehtävien ja vapaa-ajan ajoittuminen, Oy Yleisradio Ab, PTS-elin, Sarja B 3/1974, Helsinki 1974

Ås D, Studies of Time-Use: Problems and Prospects, Acta Sociologica 2/1978, 125-141

LIITETAULUKOT

Taulukoiden lukuohjeet

Liitteenä ovat ajankäyttötutkimuksen keskeiset taulukot. Muut taulukot on julkaistu erillisenä monisteenä.

Taulukoissa esiintyvä yleisin tieto on toimintoon käytetty aika (tuntia ja minuuttia) keskimäärin vuorokaudessa kaikkia henkilöitä kohti, riippumatta siitä, oliko henkilö osallistunut ao. toimintoon. Esim. kaikkien 10-64-vuotiaiden liikuntaan käytetyn ajan keskiarvo on 34 minuuttia (taulukko 1).

Toimintoon osallistuneet on ilmaistu prosenttilukuna, joka ilmaisee, kuinka moni on kyseiseen toimintoon osallistunut tutkimuspäivänä. Liikuntaa harrastaa 37 %. Prosenttiluku ilmaisee, kuinka moni on harrastanut liikuntaa yhtä päivää kohti, eikä esim. sitä kuinka moni liikuntaa yleensä harrastaa tai kuinka moni sitä harrastaa joka päivä. Prosenttiluku on vuorokausitieto, jota ei voi muuntaa esim. viikkotiedoksi. Yhteensä-sarakkeiden prosenttiluvut ilmaisevat, kuinka moni on osallistunut vähintään yhteen toimintoryhmän toimintoon.

Toimintoon käytetty aika osallistuneilla ilmaisee, kuinka paljon aikaa toimintoon osallistuneet ovat siihen keskimäärin käyttäneet. Esim. liikuntaa harrastaneet käyttivät siihen päivässä aikaa 1 t 33 min.

Toimintoihin käytetty aika on taulukoissa tunteina ja minuutteina. Minuuttitiedossa on minuutin poikkeamia ATK:n pyörästysvirheistä johtuen. Tämän vuoksi yhteensä rivi ei myöskään aina vastaa osien summaa, ja taulujen välillä on pieniä eroja.

Toimintoluokkien nimet eivät täysin vastaa niiden sisältöä. Virhetulkintojen välttämiseksi olisi määriteltävä tarkistettava liitteestä 2.

Päivärytmitaulukoissa 22-24 kuvataan mitä ihmiset tekevät eri kellonaikoina. Luvut on ilmoitettu prosentteina. Esim. arkisin kello 8.10 nukkuu 10-64-vuotiaista 6,8 %, ruokailee tai on peseytymässä 11,1 %, on työssä tai koulussa 51,5 %, matkalla työhön tai kouluun 5,8 % jne. Päivärytmitaulukoissa 25-27 sen sijaan kuvataan, missä ihmiset ovat eri aikoina. Esim. arkena kello 8.10 on kotona 42,0 % väestöstä, työpaikalla kodin ulkopuolella 34,7 % jne.

Toimintopaikkataulukosta 28 ilmenee aika, joka vuorokaudesta vieteään kotona, työpaikalla tai muualla kodin ulkopuolella tai matkalla paikasta toiseen. Lisäksi nähdään kuinka monta prosenttia vuorokauden kokonaisajasta ollaan eri paikoissa. Esim. ihmiset ovat koko käytettävissä olevasta ajastaan 67,5 % kotonaan, joka merkitsee keskimäärin 16 tuntia 12 minuuttia vuorokautta kohti.

Toimintopaikkataulukosta 29 taas ilmenee, missä eri toiminnot tapahtuvat. Taulukosta nähdään esim., että vapaa-ajasta, jota on keskimäärin 5.39 tuntia vuorokaudessa, vietetään kotona 3.35 tuntia, ja toisessa kotitaloudessa 34 minuuttia.

Sivutoimintoa kuvaavasta taulukosta 30 nähdään, kuinka paljon aikaa käytetään esim. television katseluun päätoimintona, sivutoimintona ja näihin kumpaankin yhteensä.

Vapaa-ajan taulukoissa 31-34 on käytetty hienojakoista toimintoluokitusta vapaa-ajan toimintojen osalta. Tauluissa on kaikkien päivien keskiarvona eri toimintoihin käytetty aika kaikilla sekä osallistumisprosentit.

Taulukot eroavat toisistaan viikonpäivän osalta jota tiedot koskevat. Kaikki-päivät -tunnus taulukon oikeassa yläkulmassa tarkoittaa, että tiedot ovat kaikkien viikonpäivien keskiarvotietoja. Tällaisen taulukon tiedosta "toimintoon käytetty aika kaikilla vuorokaudessa" voidaan laskea käytetty aika viikossa. Kaikki päivät -taulujen lisäksi on liitteenä arkipäiviä (maanantaista perjantaihin), lauantaita ja sunnuntaita koskevia taulukoita. Taulukoissa 17 ja 18 on tiedot työllisten työ- ja vapaapäivien ajankäytöstä. Luokitus pohjautuu päiväkirjan kysymykseen, oliko vastaaja päiväkirjan täyttöpäivänä työssä vai ei.

Taulukoissa on sarakkeittain ilmoitettu tutkittujen lukumäärä. Ensimmäinen luku on korotettu luku, joka on koko väestöryhmän suuruutta koskeva arvio. Korotettu luku on laskettu vastanneista painokertoimen avulla. Kullakin vastaajalla on aineistossa oma painokerroin riippuen ositteesta, johon hän kuuluu. Suurennettu luku on melko luotettava 10 000 tarkkuudella.

Korotetun luvun alapuolella on frekvenssi, joka tarkoittaa sarakkeen havaintojen lukumäärän, eli kuinka monesta vuorokausitiedosta sarakkeen tulokset on laskettu. Koska vastaajilla on tutkimuksessa kahden päivän tiedot, luku ei ilmaise vastaajien vaan tarkastelun kohteena olevien päivien lukumäärän.

Havaintojen lukumäärä vaikuttaa tulosten luotettavuuteen. Alle 70 frekvenssin sarakkeita on pidetty epäluotettavina, joten niiden tietoja ei taulukoissa ole. Osallistumisprosenttien erojen tarkastelun helpottamiseksi on arvioitu eri prosenttiluvuille keskivirheet havaintojen lukumäärän mukaan.

Taulukko: Arvioidut prosenttilukujen keskivirheet havaintojen lukumäärän mukaan.

Havaintojen lukumäärä	Prosenttiluku, %					
	5	10	20	30	40	50
25	5,0	6,8	9,1	10,4	11,2	11,4
50	3,5	4,8	6,4	7,4	7,9	8,1
75	2,9	3,9	5,3	6,0	6,4	6,6
100	2,5	3,4	4,6	5,2	5,6	5,7
150	2,0	2,8	3,7	4,3	4,6	4,7
200	1,8	2,4	3,2	3,7	3,9	4,0
300	1,4	2,0	2,6	3,0	3,2	3,3
500	1,1	1,5	2,0	2,3	2,5	2,5
1000	0,8	1,1	1,4	1,7	1,8	1,8
1500	0,6	0,9	1,2	1,3	1,4	1,5
2000	0,5	0,8	1,0	1,2	1,2	1,3
3000	0,4	0,6	0,8	1,0	1,0	1,0
4000	0,4	0,5	0,7	0,8	0,9	0,9
5000	0,3	0,5	0,6	0,7	0,8	0,8
6000	0,3	0,4	0,6	0,7	0,7	0,7
7000	0,3	0,4	0,5	0,6	0,7	0,7
10000	0,2	0,3	0,4	0,5	0,6	0,6
12000	0,2	0,3	0,4	0,5	0,5	0,5

Laskentakaava:

$$s = \frac{P(100-P)}{n} \cdot 1,3$$

p = suhteellinen frekvenssi %

n = havaintojen lkm

LIITETAULUKOT

1. 10-64-vuotiaiden ajankäyttö (95 lk) sukupuolen mukaan, kaikki päivät
2. " , arkipäivät (ma-pe)
3. " , lauantait
4. " , sunnuntait
5. 15-64-vuotiaiden ajankäyttö (95 lk) sukupuolen mukaan
6. 10-64-vuotiaiden ajankäyttö (95 lk) pääasiallisen toiminnan mukaan
7. " , osallistuneet (%)
8. 10-64-vuotiaiden ajankäyttö (27 lk) iän mukaan, molemmat sukup.
9. " , osallistuneet
10. 10-64-vuotiaiden ajankäyttö (27 lk) asuinpaikan mukaan
11. " , osallistuneet
12. 10-64-vuotiaiden ajankäyttö (27lk) perhevaiheen mukaan, miehet
13. " , naiset
14. " , osallistuneet, miehet
15. " , " , naiset
16. Naimisissa olevien ajankäyttö (27 lk) lasten lukumäärän ja iän mukaan
17. Työllisten ajankäyttö (27 lk) työpäivinä sukupuolen mukaan
18. " vapaapäivinä "
19. Työllisten ajankäyttö, (27 lk) sosioekonomisen aseman mukaan, mol. sukup.
20. " miehet ja naiset
21. Palkansaajien ajankäyttö (27 lk) työaikamuodon ja sukup. mukaan
22. 10-64-vuotiaiden päivärytmi toiminnon mukaan arkipäivinä
23. " lauantaina
24. " sunnuntaina
25. 10-64-vuotiaiden päivärytmi toimintopaikan mukaan arkipäivinä
26. " lauantaina
27. " sunnuntaina
28. 10-64-vuotiaiden toimintopaikka sukupuolen ja päivätyypin mukaan
29. 10-64-vuotiaiden toimintoihin käyttämä aika paikan mukaan
30. 10-64-vuotiaiden pää- ja sivutoimintoihin käyttämä aika sukupuolen mukaan
31. 10-64-vuotiaiden vapaa-ajan toimintoihin käyttämä aika iän mukaan
32. " osallistuneet iän mukaan
33. 15-64 vuotiaiden vapaa-ajan toimintoihin käyttämä aika yleissivistyksen ja sukupuolen mukaan
34. " osallistuneet

3/IIII-TASO

SU62 AJANKÄYTTÖTUTKIMUS 1979

1. 10-64-VUOTTAIDEN AJANKÄYTTÖ (95 LK) SUKUPUOLEN MUKAAN, KAIKKI PÄIVÄT

KAIKKI PÄIVÄT

	10-64-VUOTIAAT				MIEHET				NAISET				KAIKKI PÄIVÄT			
	MOLEMMAT TOIMINT. KÄYT.-AIKA /KAIKKI T/MIN/VRK	SUKUPUOLET TOIMINT. OSALLIS- TUNEET %	TOIMINT. KÄYT.-AIKA /OSALLIST. T/MIN/VRK	TOIMINT. KÄYT.-AIKA /KAIKKI T/MIN/VRK	TOIMINT. KÄYT.-AIKA /OSALLIST. T/MIN/VRK	TOIMINT. KÄYT.-AIKA /KAIKKI T/MIN/VRK	TOIMINT. KÄYT.-AIKA /OSALLIST. T/MIN/VRK	TOIMINT. KÄYT.-AIKA /KAIKKI T/MIN/VRK	TOIMINT. OSALLIS- TUNEET %	TOIMINT. KÄYT.-AIKA /OSALLIST. T/MIN/VRK	TOIMINT. KÄYT.-AIKA /KAIKKI T/MIN/VRK	TOIMINT. OSALLIS- TUNEET %	TOIMINT. KÄYT.-AIKA /OSALLIST. T/MIN/VRK	TOIMINT. OSALLIS- TUNEET %	TOIMINT. KÄYT.-AIKA /OSALLIST. T/MIN/VRK	
01 PÄÄTTY MUUALLA KUIN OMALLA TILALLA	2.54	39.5	7.16	3.18	42.9	7.42	2.32	37.2	6.50							
02 SIVUTYÖ MUJALLA KUIN OMALLA TILALLA	0.02	1.2	3.01	0.03	1.4	3.22	0.01	0.9	2.31							
03-06 MAA- JA MEISÄTALOUS- TYÖ OMALLA TILALLA	0.26	8.5	5.09	0.36	10.3	5.47	0.17	6.8	4.15							
07 MUU TYÖHÖN LIITTYVÄ AIKA	0.02	9.9	0.24	0.03	11.9	0.25	0.02	8.0	0.21							
08 TYÖMATKAT	0.16	36.7	0.43	0.18	40.7	0.44	0.14	33.1	0.42							
01-08 ANSIOIYÜ YHTEENSÄ	3.40	48.8	7.35	4.17	53.3	8.05	3.06	44.6	7.01							
09 RUUAN VALMISTAMINEN	0.33	62.0	0.53	0.13	43.5	0.30	0.51	79.0	1.04							
10 LEIPUMINEN, SÄILÖMINEN	0.06	7.8	1.12	0.01	1.5	1.01	0.10	13.7	1.13							
11 ASTIANPESU	0.13	41.1	0.32	0.04	14.9	0.25	0.22	65.3	0.34							
12 SIIVOUS	0.19	43.8	0.44	0.06	19.5	0.33	0.31	66.2	0.47							
13 PYYKINPESU, SILITYS	0.08	17.7	0.45	0.01	2.7	0.38	0.14	31.4	0.46							
14 VAATTEIDEN VALMISTAMINEN	0.02	2.3	1.38	0.00	0.2	1.06	0.04	4.2	1.39							
15 VAATTI. JA JALKIN. HUOLTO	0.01	3.1	0.31	0.00	1.0	0.29	0.02	5.0	0.32							
16 LÄMMITYS JA VESIHUOLTO	0.06	12.1	0.50	0.08	13.7	1.00	0.04	10.6	0.37							
17 KODIN KURJAUS-, RAKEN- NUS- TMS. TYÖT	0.06	4.7	2.12	0.12	8.2	2.21	0.01	1.5	1.25							
18 PIHAN JA ELÄINTEN HOITO	0.08	15.8	0.49	0.07	11.5	1.01	0.08	19.8	0.42							
19 KULKUNEUV.-KORJ.-JA HUOLTO	0.04	6.6	1.05	0.08	12.1	1.07	0.01	1.5	0.45							
20 PERHEENJÄS. AUTTAMINEN	0.01	4.0	0.30	0.01	2.7	0.35	0.01	5.2	0.27							
21 TOISEN KOTITAL. AUTTAM.	0.05	4.4	1.46	0.05	4.5	2.00	0.04	4.3	1.32							
22 MUU KOTITYÖ	0.05	17.3	0.28	0.05	15.2	0.31	0.05	19.2	0.26							
23 KOTIÖIHIN LIITT.MATKAT	0.02	6.8	0.36	0.04	9.7	0.39	0.01	4.1	0.31							
09-23 KOTITAL. JA HUOLTOTYÖT YHT.	1.59	82.9	2.24	1.15	72.8	1.43	2.40	92.3	2.53							
24 LASTEN HOITO JA AUTTAM.	0.11	17.9	1.00	0.04	11.3	0.36	0.17	23.9	1.11							
25 LUKEMINEN JA LEIKKIMINEN	0.04	9.1	0.42	0.03	6.5	0.44	0.05	11.5	0.41							
26 LASTEN KANSSA	0.01	2.3	1.03	0.01	1.2	0.58	0.02	3.4	1.05							
27 MUU LASTENHOITO	0.00	0.5	0.36	0.00	0.4	0.54	0.00	0.6	0.24							
28 LAST.HOIT. LIITT.MATKAT	0.01	4.7	0.26	0.01	4.1	0.23	0.02	5.4	0.28							
24-28 LASTENHOITO YHTEENSÄ	0.17	20.5	1.25	0.08	15.3	0.56	0.25	25.3	1.40							
29 OSTUKSET	0.16	42.4	0.38	0.13	34.9	0.38	0.19	49.4	0.38							
30 PALVELUT, VIKASTOT TMS.	0.03	11.1	0.28	0.03	11.1	0.30	0.03	11.2	0.26							
31 LAPSEN TERVEYSPALVELUT	0.00	0.4	0.52	0.00	0.2	0.37	0.00	0.5	0.57							
32 OMAT TAI AIKUISEN PERH. JÄS. TERVEYSPALVELUT	0.02	2.7	0.59	0.01	2.1	1.05	0.02	3.3	0.56							
33 ERITTELEN. ASIOINTI	0.01	1.6	0.53	0.01	1.6	0.52	0.01	1.7	0.53							
34 OST.-ASIOINTI. LIITT.MATK.	0.08	23.6	0.33	0.06	19.4	0.33	0.09	27.5	0.53							
29-34 OST. JA ASIOINTI YHT.	0.29	48.2	1.01	0.25	41.7	1.00	0.33	54.3	1.01							

jatk.

SU62 AJANKÄYTTÖTUTKIMUS 1979

3/IIII-IA50

1. jatk.

	10-64-VUOTIAAT				MIEHET				NAISET				KAIKKI PÄIVÄT			
	TOIMINT. KÄYT.-AIKA /KAIKKI T/MIN/VRK	TOIMINT. OSALLIS- TUNEET %	TOIMINT. KÄYT.-AIKA /OSALLIST. T/MIN/VRK	TOIMINT. KÄYT.-AIKA /KAIKKI T/MIN/VRK	TOIMINT. KÄYT.-AIKA /OSALLIST. T/MIN/VRK	TOIMINT. KÄYT.-AIKA /KAIKKI T/MIN/VRK	TOIMINT. OSALLIS- TUNEET %	TOIMINT. KÄYT.-AIKA /OSALLIST. T/MIN/VRK	TOIMINT. KÄYT.-AIKA /KAIKKI T/MIN/VRK	TOIMINT. OSALLIS- TUNEET %	TOIMINT. KÄYT.-AIKA /OSALLIST. T/MIN/VRK	TOIMINT. KÄYT.-AIKA /KAIKKI T/MIN/VRK	TOIMINT. OSALLIS- TUNEET %	TOIMINT. KÄYT.-AIKA /OSALLIST. T/MIN/VRK		
35 NUKKUMINEN YÖLLÄ	8.24	99.9	8.25	8.24	99.9	8.24	99.9	8.24	99.9	8.25	8.25	99.9	8.25			
36 NUKKUMINEN PÄIVÄLLÄ	0.06	8.2	1.15	0.07	9.3	1.20	99.7	1.20	99.7	0.05	7.1	7.1	1.09			
37 RUOKAILU	1.20	99.7	1.20	1.23	99.6	1.24	99.7	1.24	99.7	1.16	1.16	99.7	1.16			
38 HENK.KUHT. HYGIENIA	0.30	93.0	0.33	0.26	90.9	0.29	90.9	0.34	95.0	0.36	0.36	95.0	0.36			
39 SAUNA	0.08	17.6	0.47	0.09	18.4	0.48	18.4	0.08	16.8	0.08	0.45	16.8	0.45			
40 VUODELEPU SAIRAANA	0.02	0.9	4.17	0.02	0.7	4.04	0.7	0.03	1.1	0.03	4.25	1.1	4.25			
41 MUUT FYYSISET TARPEET	0.01	4.6	0.29	0.01	4.8	0.29	4.8	0.01	4.5	0.01	0.28	4.5	0.28			
42 FYYS.TARP. LIITT.MATKAT	0.01	6.5	0.22	0.02	9.2	0.23	9.2	0.02	4.0	0.01	0.22	4.0	0.22			
35-42 FYYSISET TARP. YHT.	10.33	99.9	10.34	10.35	99.9	10.35	99.9	10.32	99.9	10.32	10.33	99.9	10.33			
43 OPPILAITOKSESSA OPIKELU	0.50	15.2	5.30	0.50	14.9	5.37	14.9	0.50	15.4	0.50	5.25	15.4	5.25			
44 LÄKSYT JA OPIK. KOTONA	0.14	15.9	1.31	0.13	14.8	1.25	14.8	0.16	16.9	0.16	1.36	16.9	1.36			
45 KOULUMATKAT	0.07	14.9	0.47	0.06	14.7	0.44	14.7	0.08	15.1	0.08	0.51	15.1	0.51			
46 VAPAA-AJAN OPIK. KOTONA	0.02	3.9	0.57	0.02	3.8	1.03	3.8	0.02	4.0	0.02	0.51	4.0	0.51			
47 VAPAA-AJAN OPIK. KODIN ULKOPUOLELLA	0.02	1.8	1.57	0.01	1.1	2.08	1.1	0.01	2.5	0.03	1.52	2.5	1.52			
48 VAPAA-AJAN OPIK. MATKAT	0.01	1.6	0.38	0.00	1.0	0.46	1.0	0.01	2.3	0.01	0.36	2.3	0.36			
49 ERITTELEM. OPIKELU	0.00	0.5	0.23	0.00	0.5	0.19	0.5	0.00	0.5	0.00	0.26	0.5	0.26			
43-49 OPIKELUJ YHTEENSÄ	1.16	23.4	5.28	1.13	22.5	5.27	22.5	1.19	24.2	1.19	5.28	24.2	5.28			
50 JÄRJESTÖTUIMINTA	0.05	4.1	2.10	0.07	4.9	2.21	4.9	0.04	3.3	0.04	1.57	3.3	1.57			
51 USKONNOLL. TUIMINTA	0.03	2.7	1.51	0.03	1.9	2.22	1.9	0.03	3.5	0.03	1.35	3.5	1.35			
52 OSALLIST. TUIMINTAAN	0.02	4.3	0.40	0.02	4.6	0.41	4.6	0.02	4.1	0.02	0.39	4.1	0.39			
50-52 OSALLIST. TOIM. YHT.	0.10	6.8	2.28	0.11	6.7	2.49	6.7	0.08	6.8	0.08	2.09	6.8	2.09			
53 ULKOILU, KÄVELY	0.14	22.5	1.02	0.14	21.9	1.06	21.9	0.13	23.0	0.13	0.58	23.0	0.58			
54 VAPAAUUTI. LIIKUNTAHARR.	0.08	12.7	1.03	0.10	14.2	1.14	14.2	0.06	11.4	0.06	0.51	11.4	0.51			
55 OKGANIS. LIIKUNTAHARR.	0.03	2.9	1.45	0.04	3.8	1.54	3.8	0.02	2.1	0.02	1.29	2.1	1.29			
56 NETSÄST.-KALAST.-SIENEST.	0.07	3.8	3.00	0.12	6.4	3.12	6.4	0.02	1.4	0.02	2.10	1.4	2.10			
57 EKITTELEM. LIIKUNTA	0.00	1.2	0.31	0.01	1.8	0.28	1.8	0.00	0.6	0.00	0.39	0.6	0.39			
58 LIIKUNTAAN LIITT.MATKAT	0.03	6.8	0.39	0.04	9.1	0.40	9.1	0.02	4.6	0.02	0.36	4.6	0.36			
53-58 LIIKUNTA YHTEENSÄ	0.34	37.3	1.33	0.45	40.4	1.53	40.4	0.24	34.4	0.24	1.12	34.4	1.12			
59 URHEILUTAPAHTUMAT	0.02	1.2	2.25	0.03	1.9	2.27	1.9	0.01	0.6	0.01	2.19	0.6	2.19			
60 ELOKUVAT	0.02	1.4	1.58	0.02	1.6	2.01	1.6	0.01	1.1	0.01	1.55	1.1	1.55			
61 TEATT.-KONSERTTI, MUSEO	0.01	0.8	1.51	0.01	0.5	2.06	0.5	0.01	1.1	0.01	1.45	1.1	1.45			
62 KIRJASTU	0.01	2.3	0.42	0.01	2.1	0.47	2.1	0.01	2.5	0.01	0.38	2.5	0.38			
63 MUUT HUVI- JA KULTT.TIL.	0.01	0.7	1.43	0.00	0.5	1.34	0.5	0.00	0.8	0.00	1.48	0.8	1.48			
64 HUVEIHIN JA KULTTUURIIN LIITTYVÄT MATKAT	0.02	4.7	0.43	0.02	5.1	0.43	5.1	0.02	4.4	0.02	0.42	4.4	0.42			
59-64 HUVI JA KULTT. YHT.	0.07	6.1	2.09	0.08	6.4	2.21	6.4	0.06	6.0	0.06	1.57	6.0	1.57			

jatk.

SUB2 AJANKÄYTTÖTUTKIMUS 1979

3/IIII-TASO

2. 10-64-VUOTTAIDEN AJANKÄYTTÖ (95 LK) SUKUPUOLEN MUKAAN, ARKIPÄIVÄT (MA-PE)

	10-64-VUOTIAAT				MIIEHET				NAISET				ARKIPÄIVÄT(MA-PE)			
	MOLEMMAT TOIMINT. KÄYTI-AIKA /KAIKKI T/MIN/VRK	SUKUPUOLET TOIMINT. KÄYTI-AIKA /KAIKKI T/MIN/VRK	TOIMINT. KÄYTI-AIKA /OSALLIST. T/MIN/VRK	%	TOIMINT. KÄYTI-AIKA /KAIKKI T/MIN/VRK	TOIMINT. KÄYTI-AIKA /OSALLIST. T/MIN/VRK	%	TOIMINT. KÄYTI-AIKA /KAIKKI T/MIN/VRK	TOIMINT. KÄYTI-AIKA /OSALLIST. T/MIN/VRK	%	TOIMINT. KÄYTI-AIKA /KAIKKI T/MIN/VRK	TOIMINT. KÄYTI-AIKA /OSALLIST. T/MIN/VRK	%	TOIMINT. KÄYTI-AIKA /OSALLIST. T/MIN/VRK	TOIMINT. KÄYTI-AIKA /OSALLIST. T/MIN/VRK	%
01 PÄÄTY MUUALLA KUIN OMALLA TILALLA	3.47	50.9	7.27	4.18	54.7	7.52	3.19	47.3	7.00							
02 SIVUTYÖ MUUALLA KUIN OMALLA TILALLA	0.02	1.2	2.50	0.03	1.4	3.22	0.01	1.0	2.08							
03-06 MAA- JA MEISÄTALOUS- TYÖ OMALLA TILALLA	0.28	8.3	5.34	0.39	10.3	6.18	0.18	6.5	4.30							
07 MUU TYÖHÖN LIIITTYVÄ AIKA	0.03	12.3	0.23	0.04	15.0	0.25	0.02	9.9	0.20							
08 TYÖMATKAT	0.20	47.2	0.43	0.23	52.2	0.44	0.18	42.6	0.42							
01-08 ANSIOITY YHTEENSÄ	4.40	59.0	7.56	5.26	64.3	8.29	3.57	54.2	7.20							
09 RUUAN VALMISTAMINEN	0.31	61.6	0.50	0.13	43.5	0.29	0.48	78.0	1.01							
10 LEIPUMINEN, SÄILÖMINEN	0.05	7.1	1.14	0.01	1.4	1.04	0.09	12.3	1.15							
11 ASTIANPESU	0.12	39.7	0.30	0.03	14.4	0.24	0.20	62.9	0.32							
12 SIIVOUS	0.18	41.8	0.43	0.05	17.0	0.31	0.30	64.4	0.46							
13 PYYKINPESU, SILITYS	0.08	17.5	0.45	0.01	2.4	0.36	0.14	31.3	0.46							
14 VAATTEIDEN VALMISTAMINEN	0.02	2.3	1.41	0.00	0.2	1.20	0.04	4.3	1.41							
15 VAATT. JA JALKIN. HUOLTO	0.01	3.1	0.31	0.00	1.0	0.27	0.02	4.9	0.32							
16 LÄMMITYS JA VESIHUOLTO	0.05	10.5	0.49	0.07	11.8	0.58	0.03	9.3	0.37							
17 KODIN KORJAUS-, RAKEN- NUS- TMS. TYÖT	0.06	4.5	2.10	0.11	7.8	2.20	0.01	1.4	1.16							
18 PIHAN JA ELÄINTEN HOITO	0.07	15.1	0.45	0.05	10.4	0.48	0.08	19.4	0.43							
19 KULKUNEUV.-KORJ.-JA HUOLTO	0.04	5.8	1.02	0.07	10.8	1.04	0.01	1.2	0.42							
20 PERHEENJÄS. AUTTAMINEN	0.01	4.4	0.26	0.01	2.8	0.28	0.01	5.8	0.25							
21 TOISEN KOTITAL. AUTTAM.	0.04	3.5	1.42	0.04	3.4	1.50	0.03	3.7	1.34							
22 MUU KOTIITYÖ	0.04	16.1	0.27	0.04	13.3	0.31	0.05	18.7	0.25							
23 KOTIÖIHIN LIITT.MAIKAT	0.02	6.5	0.35	0.03	9.4	0.37	0.01	3.9	0.31							
09-23 KOTITAL. JA HUOLTOTYÖT YHT.	1.50	81.4	2.15	1.05	70.8	1.32	2.30	91.2	2.45							
24 LASTEN HOITU JA AUTTAM.	0.11	18.4	0.59	0.04	11.4	0.33	0.17	24.7	1.10							
25 LUKEMINEN JA LEIKKIMINEN	0.04	6.8	0.40	0.02	6.0	0.40	0.05	11.3	0.40							
26 LASTEN ULKOILUTTAMINEN	0.01	2.2	1.01	0.01	1.1	0.54	0.02	3.2	1.03							
27 MUU LASTENHOITO	0.00	0.6	0.34	0.00	0.5	0.53	0.00	0.7	0.21							
28 LAST.HOIT. LIIITT.MATKAT	0.02	6.1	0.26	0.01	5.2	0.23	0.02	7.0	0.28							
24-28 LASTENHOITO YHTEENSÄ	0.17	21.1	1.23	0.08	15.8	0.51	0.26	25.9	1.40							
29 OSTOKSET	0.17	47.9	0.36	0.14	37.8	0.36	0.20	57.0	0.36							
30 PALVELUT, VIRASTOT TMS.	0.04	14.4	0.28	0.04	14.0	0.30	0.04	14.7	0.25							
31 LAPSEN TERVEYSPALVELUT	0.00	0.5	0.54	0.00	0.3	0.39	0.00	0.7	1.00							
32 OMAT TAI AIKUISEN PERH. JÄS. TERVEYSPALVELUT	0.02	3.7	0.59	0.02	2.9	1.05	0.02	4.4	0.56							
33 ERITTELEM. ASIOINTI	0.01	2.0	0.48	0.01	1.9	0.47	0.01	2.1	0.48							
34 OST.,ASIOINT. LIIITT.MATK.	0.09	27.0	0.33	0.07	21.6	0.33	0.10	32.1	0.32							
29-34 OST. JA ASIOINTI YHT.	0.33	55.0	1.00	0.27	46.1	1.00	0.38	63.1	1.00							

jatk.

2. jatk.

	10-64-VUOTIAAT				MIEHET				NAISET				ARKIPÄIVÄT(MA-PE)			
	MOLEMMAT SUKUPUOLET TOIMINT. KÄYT.-AIKA /KAIKKI T/MIN/VRK	TOIMINT. KÄYT.-AIKA /OSALLIST. TUNEEI %	TOIMINT. KÄYT.-AIKA /OSALLIST. T/MIN/VRK	TOIMINT. KÄYT.-AIKA /KAIKKI T/MIN/VRK	TOIMINT. KÄYT.-AIKA /OSALLIST. TUNEEI %	TOIMINT. KÄYT.-AIKA /OSALLIST. T/MIN/VRK	TOIMINT. KÄYT.-AIKA /KAIKKI T/MIN/VRK	TOIMINT. KÄYT.-AIKA /OSALLIST. TUNEEI %	TOIMINT. KÄYT.-AIKA /OSALLIST. T/MIN/VRK	TOIMINT. KÄYT.-AIKA /KAIKKI T/MIN/VRK	TOIMINT. OSALLIS-TUNEEET %	TOIMINT. OSALLIS-TUNEEET %	TOIMINT. KÄYT.-AIKA /OSALLIST. T/MIN/VRK	TOIMINT. KÄYT.-AIKA /OSALLIST. T/MIN/VRK		
35 NUKKUMINEN YÖLLÄ	8.08	99.9	8.09	8.08	99.9	8.08	8.08	99.9	8.08	8.09	100.0	8.09	8.09			
36 NUKKUMINEN PÄIVÄLLÄ	0.05	6.8	1.13	0.06	7.7	0.06	1.15	7.7	1.15	0.04	6.0	1.10	1.10			
37 RUOKAILU	1.18	99.7	1.19	1.23	99.8	1.23	1.23	99.8	1.23	1.14	99.7	1.14	1.14			
38 HENK.-KOHTI. HYGIENIA	0.31	94.4	0.33	0.26	92.6	0.26	0.29	92.6	0.29	0.35	96.0	0.36	0.36			
39 SAUNA	0.06	12.7	0.45	0.06	13.3	0.06	0.46	13.3	0.46	0.05	12.2	0.44	0.44			
40 VUODELEPO SAIRAANA	0.03	1.0	4.13	0.02	0.8	0.02	4.23	0.8	4.23	0.03	1.3	4.07	4.07			
41 MUUT FYYSISET TARPEET	0.01	4.4	0.28	0.01	4.6	0.01	0.27	4.6	0.27	0.01	4.2	0.30	0.30			
42 FYYS.TAKP. LIITT.MATKAT	0.02	7.9	0.22	0.03	11.4	0.03	0.23	11.4	0.23	0.01	4.7	0.21	0.21			
35-42 FYYSISET TARP. YHT.	10.13	99.9	10.14	10.15	100.0	10.15	10.15	100.0	10.15	10.12	99.9	10.12	10.12			
43 OPPILAITOKSESSA OPISKELU	1.10	21.2	5.31	1.11	21.0	1.11	5.37	21.0	5.37	1.10	21.5	5.25	5.25			
44 LÄKSYT JA OPISK. KUTOMA	0.16	18.1	1.29	0.14	17.0	0.14	1.21	17.0	1.21	0.18	19.1	1.36	1.36			
45 KOULUMATKAT	0.10	20.9	0.47	0.09	20.7	0.09	0.44	20.7	0.44	0.11	21.0	0.51	0.51			
46 VAPAA-AJAN OPISK. KOTUNA	0.02	4.1	0.54	0.02	4.0	0.02	0.59	4.0	0.59	0.02	4.2	0.50	0.50			
47 VAPAA-AJAN OPISK. KODIN ULKOPUOLELLA	0.03	2.4	1.52	0.02	1.5	0.02	2.07	1.5	2.07	0.03	3.2	1.45	1.45			
48 VAPAA-AJAN OPISK. MATKAT	0.01	2.2	0.35	0.00	1.3	0.00	0.35	1.3	0.35	0.01	3.0	0.35	0.35			
49 ERITTELEM. OPISKELU	0.00	0.7	0.23	0.00	0.7	0.00	0.19	0.7	0.19	0.00	0.6	0.26	0.26			
43-49 OPISKELU YHTEENSÄ	1.42	27.2	6.15	1.38	26.3	1.38	6.13	26.3	6.13	1.45	27.9	6.17	6.17			
50 JÄRJESTÖTOIMINTA	0.05	4.5	2.00	0.07	5.2	0.07	2.11	5.2	2.11	0.04	3.8	1.47	1.47			
51 USKONNOLL. TOIMINTA	0.02	2.1	1.20	0.01	1.2	0.01	1.40	1.2	1.40	0.02	2.9	1.12	1.12			
52 OSALLIST. TOIMINTAAN LIITT. MATKAT	0.01	4.1	0.36	0.01	4.5	0.01	0.33	4.5	0.33	0.01	3.8	0.39	0.39			
50-52 OSALLIST. TOIM. YHT.	0.08	6.5	2.10	0.09	6.4	0.09	2.29	6.4	2.29	0.07	6.7	1.54	1.54			
53 ULKOILU, KÄVELY	0.10	18.5	0.56	0.11	17.8	0.11	1.00	17.8	1.00	0.10	19.1	0.53	0.53			
54 VAPAAMUUT. LIIKUNTAHARR.	0.07	11.9	0.58	0.09	13.4	0.09	1.09	13.4	1.09	0.05	10.6	0.46	0.46			
55 URGANIS. LIIKUNTAHARR.	0.03	3.4	1.37	0.05	4.4	0.05	1.47	4.4	1.47	0.02	2.5	1.22	1.22			
56 METSÄST., KALAST., SIENEST.	0.03	2.3	2.16	0.05	3.9	0.05	2.17	3.9	2.17	0.01	0.8	2.13	2.13			
57 ERITTELEM. LIIKUNTA	0.00	1.0	0.27	0.00	1.5	0.00	0.30	1.5	0.30	0.00	0.5	0.19	0.19			
58 LIIKUNTAAN LIITT.MATKAT	0.02	6.2	0.34	0.03	8.2	0.03	0.34	8.2	0.34	0.01	4.4	0.33	0.33			
53-58 LIIKUNTA YHTEENSÄ	0.26	32.8	1.19	0.33	35.5	0.33	1.33	35.5	1.33	0.19	30.3	1.04	1.04			
59 URHEILUTAPAHTUMAT	0.01	0.6	1.48	0.01	1.1	0.01	1.51	1.1	1.51	0.00	0.2	1.30	1.30			
60 ELOKUVAT	0.01	1.0	1.51	0.01	1.1	0.01	1.58	1.1	1.58	0.01	0.9	1.44	1.44			
61 TEATT.,KONSERTTI,MUSEO	0.00	0.4	0.40	0.00	0.3	0.00	2.06	0.3	2.06	0.00	0.5	1.38	1.38			
62 KIKJASTO	0.01	2.5	0.40	0.01	2.6	0.01	0.44	2.6	0.44	0.01	3.2	0.37	0.37			
63 MUUT HUVI- JA KULTT.TIL.	0.00	0.4	1.33	0.00	0.3	0.00	1.50	0.3	1.50	0.00	0.4	1.22	1.22			
64 HUVEIHIN JA KULTTUURIIN LIITTYVÄT MATKAT	0.01	3.8	0.36	0.01	4.1	0.01	0.36	4.1	0.36	0.01	3.5	0.34	0.34			
59-64 HUVI JA KULTT. YHT.	0.05	5.2	1.37	0.05	5.3	0.05	1.50	5.3	1.50	0.04	5.1	1.25	1.25			

jatk.

2. jatk.

ARKIPÄIVÄT(MA-PE)

10-64-VUOTIAAT

	MOLEMAT SUKUPUOLET			MIIEHET			NAISET		
	TOIMINT- KÄYT-AIKA /KAIKKI T/MIN/VRK	TOIMINT- OSALLIS- TUNEET %	TOIMINT- KÄYT-AIKA /OSALLIST. T/MIN/VRK	TOIMINT- KÄYT-AIKA /KAIKKI T/MIN/VRK	TOIMINT- OSALLIS- TUNEET %	TOIMINT- KÄYT-AIKA /OSALLIST. T/MIN/VRK	TOIMINT- KÄYT-AIKA /KAIKKI T/MIN/VRK	TOIMINT- OSALLIS- TUNEET %	TOIMINT- KÄYT-AIKA /OSALLIST. T/MIN/VRK
65 SANOMALEHDET	0.14	48.8	0.29	0.16	50.2	0.33	0.12	47.6	0.25
66 AIKAKAUSLEHDET	0.08	19.0	0.40	0.07	17.2	0.43	0.08	20.7	0.37
67 KIRJAT	0.12	18.7	1.06	0.11	15.4	1.14	0.13	21.6	1.01
68 ERITTELEM. LUKEMINEN	0.12	30.1	0.39	0.14	32.5	0.42	0.10	27.8	0.35
65-68 LUKEMINEN YHTEENSÄ	0.45	78.8	0.57	0.48	78.4	1.02	0.42	79.2	0.53
69 RADION KUUNTELU	0.07	16.7	0.41	0.09	19.5	0.45	0.05	14.1	0.35
70 TV:N KATSELU	1.04	68.9	1.32	1.13	72.1	1.41	0.55	66.0	1.24
69-70 RADIO JA TV YHTEENSÄ	1.10	73.8	1.35	1.21	77.0	1.46	1.00	71.0	1.24
71-72 PERHEENJÄS. KANSSA									
SEURUSTELU	0.11	27.8	0.41	0.11	25.0	0.43	0.12	30.4	0.39
73 KYLÄSSÄ KÄYNTI	0.17	21.7	1.21	0.16	19.4	1.21	0.19	23.8	1.20
74 TUTTAVIEN KANSSA									
SEURUST. KOTONA	0.11	16.8	1.04	0.08	12.0	1.08	0.13	21.3	1.01
75 TUTTAVIEN KANSSA									
SEURUST ULKONA	0.04	7.0	1.04	0.06	8.1	1.16	0.03	6.0	0.48
76 PUHELINKEKUSTELUT	0.04	19.6	0.22	0.02	11.5	0.19	0.06	26.9	0.23
77 RAVINTUL. TANS. KÄYNTI	0.05	3.5	2.20	0.06	4.6	2.21	0.04	2.5	2.20
78 BAARISSA TMS. ISTUMINEN	0.01	2.3	1.00	0.02	3.1	1.03	0.01	1.6	0.54
79 MUU SOSIAAL. KANSSAKÄYM.	0.02	4.0	0.43	0.02	4.2	0.43	0.02	3.8	0.43
80 SOSIAAL. KANSSAKÄYMISEEN									
LIITTI-MATKAT	0.08	21.7	0.39	0.09	22.1	0.40	0.08	21.3	0.38
71-80 SOS.KANSSAKÄYM. YHT.	1.04	66.7	1.37	1.02	61.0	1.42	1.07	71.9	1.33
81 KÄSITYÖT	0.14	15.9	1.26	0.02	2.2	1.30	0.24	28.5	1.26
82 SOITTAM.,PIIRIÄM. TMS.	0.03	5.0	0.58	0.03	4.3	1.02	0.03	5.7	0.55
83 KERÄILY, TEKN.HARRAST.	0.01	0.9	1.03	0.01	1.4	1.09	0.00	0.5	0.49
84 SEURAPELIT JA -LEIKIT	0.03	4.6	1.01	0.04	5.7	1.05	0.02	3.5	0.53
85 LEIKIT JA PELIT YKSIIN	0.02	4.0	0.40	0.02	3.3	0.48	0.02	4.6	0.35
86 RAHAPELIT	0.01	2.2	0.34	0.01	3.1	0.36	0.00	1.4	0.32
87 LEVYT JA KASETIT	0.02	5.1	0.44	0.03	5.9	0.50	0.02	4.3	0.37
88 KIRJEENVAIHTO	0.01	2.7	0.37	0.00	0.9	0.33	0.02	4.4	0.38
89 MUUT HARRASTUKSET	0.01	1.4	0.43	0.01	1.2	1.02	0.00	1.5	0.29
90 HARRAST. LIITTI-MATKAT	0.00	1.3	0.32	0.01	1.5	0.34	0.00	1.1	0.30
81-90 HARRASTUKSET YHTEENSÄ	0.26	34.4	1.17	0.16	23.6	1.10	0.35	44.3	1.20
91 LEPÄILY	0.24	43.4	0.56	0.27	43.1	1.02	0.22	43.7	0.51
92 MATKUSTAMINEN	0.04	2.3	2.41	0.03	2.3	2.26	0.04	2.3	2.56
93 VAPAA-AJAN AJELUT	0.01	2.0	1.13	0.03	3.2	1.18	0.00	0.8	0.52
94 ERITTELEMÄTÖN VAPAA-AIKA	0.04	14.2	0.28	0.05	15.0	0.30	0.04	13.5	0.26
91-94 MUU VAPAA-AIKA YHT.	0.33	53.7	1.02	0.37	54.4	1.08	0.30	53.2	0.56
99 ERITTELEMÄTÖN AJANKÄYTTÖ	0.02	3.5	1.09	0.03	3.6	1.15	0.02	3.3	1.02
01-99 YHTEENSÄ	24.00	99.9	24.00	24.00	100.0	24.00	24.00	99.9	24.00

SU62 AJANKÄYTTÖTUTKIMUS 1979 3/IIII-TASO

3. 10-64-VUOTIAIDEN AJANKÄYTTÖ (95 LK) SUKUPUOLEN MUKAAN, LAUANTAIT

	LAUANTAIT									
	10-64-VUOTIAAT MOLEMMAT SUKUPUOLET		MIEHET		NAISET		TOIMINT. OSALLIS- TUNEET %		TOIMINT. OSALLIS- TUNEET %	
	TOIMINT. KÄYTI-AIKA /OSALLIST. /KAIKKI. T/MIN/VRK	TOIMINT. KÄYTI-AIKA /OSALLIST. /KAIKKI. T/MIN/VRK	TOIMINT. KÄYTI-AIKA /OSALLIST. /KAIKKI. T/MIN/VRK	TOIMINT. KÄYTI-AIKA /OSALLIST. /KAIKKI. T/MIN/VRK	TOIMINT. KÄYTI-AIKA /OSALLIST. /KAIKKI. T/MIN/VRK	TOIMINT. KÄYTI-AIKA /OSALLIST. /KAIKKI. T/MIN/VRK	TOIMINT. KÄYTI-AIKA /OSALLIST. /KAIKKI. T/MIN/VRK	TOIMINT. KÄYTI-AIKA /OSALLIST. /KAIKKI. T/MIN/VRK	TOIMINT. KÄYTI-AIKA /OSALLIST. /KAIKKI. T/MIN/VRK	TOIMINT. KÄYTI-AIKA /OSALLIST. /KAIKKI. T/MIN/VRK
01 PÄÄTYÖ MUJALLA KUIN OMALLA TILALLA	0.54	15.4	5.52	1.03	16.6	6.16	0.46	14.2	5.25	
02 SIVUTYÖ MUJALLA KUIN OMALLA TILALLA	0.03	1.2	4.14	0.05	1.9	4.14	0.02	0.7	4.14	
03-06 MAA- JA MEISÄTALOUS- TYÖ OMALLA TILALLA	0.26	9.5	4.30	0.35	11.2	5.17	0.16	7.8	3.26	
07 MUU TYÖHÖN LIITTYVÄ AIKA	0.01	4.1	0.25	0.01	4.6	0.24	0.01	3.7	0.26	
08 TYÖMATKAT	0.06	13.8	0.43	0.07	15.6	0.42	0.05	12.0	0.44	
01-08 ANSIOTYÖ YHTEENSÄ	1.29	25.7	5.52	1.50	29.1	6.22	1.10	22.5	5.16	
09 RUUAN VALMISTAMINEN	0.36	62.6	0.58	0.15	44.1	0.33	0.57	80.2	1.11	
10 LEIPOMINEN, SÄILÖMINEN	0.10	13.3	1.14	0.01	2.3	0.53	0.18	23.8	1.16	
11 ASTIANPESU	0.16	44.4	0.36	0.04	16.5	0.25	0.27	70.8	0.38	
12 SIIVUUS	0.31	52.8	0.59	0.13	30.1	0.44	0.48	74.3	1.05	
13 PYYKINPESU, SILIITYS	0.10	18.6	0.52	0.02	3.4	1.03	0.17	33.1	0.51	
14 VAATTEIDEN VALMISTAMINEN	0.02	2.2	1.32	0.00	0.2	0.13	0.04	4.1	1.36	
15 VAATTI- JA JALKIN. HUOLTO	0.01	2.3	0.36	0.00	0.6	0.48	0.01	4.0	0.34	
16 LÄMMITYS JA VESIHUOLTO	0.12	21.9	0.54	0.17	25.7	1.05	0.07	18.3	0.39	
17 KODIN KORJAUS-, RAKEN- NUS- IMS. TYÖT	0.08	5.8	2.18	0.14	10.0	2.24	0.02	1.9	1.44	
18 PIHAN JA ELÄINTEN HOITO	0.11	17.8	1.05	0.15	15.3	1.38	0.08	20.2	0.41	
19 KULKUNEUV. KORJ. JA HUOLTO	0.07	9.6	1.08	0.12	17.5	1.10	0.01	2.2	0.53	
20 PERHEENJÄS. AUTTAMINEN	0.09	2.9	1.06	0.02	2.3	1.33	0.02	3.6	0.50	
21 TOISEN KOTITAL. AUTTAM.	0.09	7.0	2.12	0.12	7.8	2.32	0.07	6.3	1.49	
22 MUU KOTIIVY	0.06	19.1	0.31	0.06	17.8	0.32	0.06	20.3	0.30	
23 KOTIIVIHIN LIITTI. MATKAT	0.03	8.7	0.39	0.05	12.0	0.43	0.02	5.5	0.32	
09-23 KOTITAL. JA HUOLTOTYÖT YHT.	2.44	88.2	3.05	1.58	80.9	2.26	3.26	95.2	3.37	
24 LASTEN HOITU JA AUTTAM.	0.10	15.6	1.02	0.05	11.3	0.42	0.14	19.7	1.13	
25 LUKEMINEN JA LEIKKIMINEN	0.04	9.0	0.48	0.04	7.5	0.50	0.05	10.5	0.46	
26 LASTEN ULKOILUTTAMINEN	0.02	2.5	1.02	0.01	1.4	0.49	0.02	3.6	1.06	
27 MUU LASTENHOITO	0.00	0.3	0.32	0.00	0.1	0.20	0.00	0.5	0.35	
28 LAST. HOIT. LIITTI. MATKAT	0.00	1.4	0.32	0.00	1.3	0.23	0.01	1.5	0.40	
24-28 LASTENHOITO YHTEENSÄ	0.16	17.8	1.30	0.09	14.0	1.06	0.22	21.5	1.44	
29 OSTUKSET	0.24	47.8	0.49	0.21	43.5	0.48	0.26	51.9	0.50	
30 PALVELUT, VIRASTOT IMS.	0.01	3.8	0.37	0.01	5.3	0.28	0.01	2.5	0.57	
31 LAPSEN TERVEYSPALVELUT	0.00	0.2	0.29	0.00	0.1	0.20	0.00	0.4	0.32	
32 OMAT TAI AIKUISEN PERH. JÄS. TERVEYSPALVELUT	0.00	0.2	1.23	0.00	0.0	0.00	0.00	0.4	1.23	
33 ERITTELEM. ASIOINTI	0.01	1.1	1.29	0.01	0.9	1.17	0.01	1.3	1.36	
34 OST. ASIOINT. LIITTI. MATK.	0.09	26.4	0.33	0.08	23.9	0.34	0.09	28.8	0.32	
29-34 OST. JA ASIOINTI YHT.	0.34	50.2	1.09	0.31	46.6	1.07	0.38	53.7	1.11	

jatk.

SU62 AJANKÄYTTÖTUTKIMUS 1979

3/III-IA50

3. jatk.

	10-84-VUOTIAAT				MIEHET				NAISET				LAUANTAIT			
	MOLEM- MINT. KÄYT- /KAIKKI T/MIN/ VRK	TOIMINT- KÄYT- /KAIKKI T/MIN/ VRK	OSALLIS- TUNEET %	TOIMINT- KÄYT- /KAIKKI T/MIN/ VRK	TOIMINT- KÄYT- /KAIKKI T/MIN/ VRK	OSALLIS- TUNEET %	TOIMINT- KÄYT- /KAIKKI T/MIN/ VRK	TOIMINT- KÄYT- /KAIKKI T/MIN/ VRK	OSALLIS- TUNEET %	TOIMINT- KÄYT- /KAIKKI T/MIN/ VRK	TOIMINT- KÄYT- /KAIKKI T/MIN/ VRK	OSALLIS- TUNEET %	TOIMINT- KÄYT- /KAIKKI T/MIN/ VRK	TOIMINT- KÄYT- /KAIKKI T/MIN/ VRK	OSALLIS- TUNEET %	
35 NUKKUMINEN YÖLLÄ	8.37	100.0	100.0	8.37	8.32	100.0	8.32	8.32	11.05	100.0	11.07	8.41	8.41	99.9	8.41	
36 NUKKUMINEN PÄIVÄLLÄ	0.09	10.5	10.5	1.24	0.12	12.5	1.37	0.06	1.24	12.5	8.6	0.06	8.6	8.6	1.06	
37 RUOKAILU	1.22	99.3	99.3	1.22	1.25	98.9	1.26	1.19	1.26	98.9	1.19	1.19	99.8	99.8	1.20	
38 HENK.KUHT. HYGIENIA	0.29	88.9	88.9	0.32	0.25	85.4	0.29	0.32	0.29	85.4	0.32	0.32	92.3	92.3	0.35	
39 SAUNA	0.27	54.8	54.8	0.49	0.28	56.2	0.50	0.25	0.50	56.2	0.25	0.25	53.5	53.5	0.47	
40 VUODELEPO SAIRAANA	0.02	0.7	0.7	3.52	0.01	0.6	1.56	0.02	3.52	0.6	0.02	0.02	0.7	0.7	5.21	
41 MUUT FYYSISET TARPEET	0.01	4.7	4.7	0.27	0.01	4.9	0.31	0.01	0.27	4.9	0.01	0.01	4.6	4.6	0.24	
42 FYYS.TAKP. LIIIT.MATKAT	0.01	3.5	3.5	0.22	0.01	4.7	0.20	0.01	0.22	4.7	0.01	0.01	2.4	2.4	0.28	
35-42 FYYSISET TARP. YHT.	11.06	100.0	100.0	11.06	11.05	100.0	11.05	11.05	11.05	100.0	11.07	11.07	100.0	100.0	11.07	
43 OPPILAITOKSESSA UPISKELU	0.01	0.3	0.3	4.31	0.01	0.1	7.50	0.01	4.31	0.1	0.01	0.01	0.4	0.4	3.33	
44 LÄKSYT JA OPIK. KOTONA	0.06	5.2	5.2	1.50	0.06	4.2	2.25	0.05	1.50	4.2	0.05	0.05	6.2	6.2	1.27	
45 KOULUMATKAT	0.00	0.3	0.3	0.42	0.00	0.1	0.20	0.00	0.42	0.1	0.00	0.00	0.4	0.4	0.49	
46 VAPAA-AJAN OPIK. KOTONA	0.02	2.9	2.9	0.57	0.02	2.8	1.11	0.01	0.57	2.8	0.01	0.01	3.0	3.0	0.44	
47 VAPAA-AJAN OPIK. KODIN ULKOPUOLELLA	0.00	0.2	0.2	1.40	0.00	0.1	3.30	0.00	1.40	0.1	0.00	0.00	0.3	0.3	0.57	
48 VAPAA-AJAN OPIK. MATKAT	0.00	0.2	0.2	0.37	0.00	0.1	1.00	0.00	0.37	0.1	0.00	0.00	0.2	0.2	0.20	
49 ERITTELEM. OPISKELU	0.00	0.0	0.0	0.00	0.00	0.0	0.00	0.00	0.00	0.0	0.00	0.00	0.0	0.0	0.00	
43-49 OPISKELU YHTEENSÄ	0.08	8.4	8.4	1.41	0.09	7.2	2.04	0.08	1.41	7.2	0.08	0.08	9.5	9.5	1.24	
50 JÄRJESTÖTOIMINTA	0.05	2.9	2.9	3.07	0.07	3.8	3.15	0.03	3.07	3.8	0.03	0.03	1.9	1.9	2.51	
51 USKONNOLL. TOIMINTA	0.05	3.3	3.3	2.33	0.05	3.0	2.58	0.05	2.33	3.0	0.05	0.05	3.5	3.5	2.13	
52 OSALLIST. TOIMINTAAN	0.02	4.1	4.1	0.48	0.03	4.7	0.54	0.01	0.48	4.7	0.01	0.01	3.5	3.5	0.41	
50-52 OSALLIST. TOIM. YHT.	0.12	6.2	6.2	3.19	0.15	7.0	3.41	0.09	3.19	7.0	0.09	0.09	5.4	5.4	2.53	
53 ULKOILU, KÄVELY	0.16	25.2	25.2	1.04	0.16	24.1	1.07	0.16	1.04	24.1	0.16	0.16	26.3	26.3	1.01	
54 VAPAAHUUT. LIIKUNTAHARR.	0.09	12.5	12.5	1.10	0.12	14.0	1.24	0.06	1.10	14.0	0.06	0.06	11.1	11.1	0.55	
55 ORGANIS. LIIKUNTAHARR.	0.03	1.9	1.9	2.37	0.04	2.6	2.46	0.02	2.37	2.6	0.02	0.02	1.2	1.2	2.20	
56 METSÄST.,KALAST.,SIENEST.	0.14	6.8	6.8	3.31	0.27	11.7	3.52	0.02	3.31	11.7	0.02	0.02	2.2	2.2	1.46	
57 ERITTELEM. LIIKUNTA	0.01	1.7	1.7	0.44	0.01	2.6	0.28	0.01	0.44	2.6	0.01	0.01	0.8	0.8	1.36	
58 LIIKUNTAAN LIIIT.MATKAT	0.04	7.4	7.4	0.44	0.05	10.5	0.52	0.02	0.44	10.5	0.02	0.02	4.4	4.4	0.40	
53-58 LIIKUNTA YHTEENSÄ	0.46	40.2	40.2	1.55	1.05	43.9	2.29	0.28	1.55	43.9	0.28	0.28	36.6	36.6	1.17	
59 URHEILUTAPAHTUMAT	0.03	1.5	1.5	2.59	0.04	2.4	3.03	0.01	2.59	2.4	0.01	0.01	0.7	0.7	2.47	
60 ELOKUVAT	0.02	1.3	1.3	1.59	0.02	1.8	1.57	0.01	1.59	1.8	0.01	0.01	0.8	0.8	2.03	
61 TEATT.,KONSERTTI,MUSEO	0.02	1.3	1.3	2.26	0.02	1.0	2.55	0.02	2.26	1.0	0.02	0.02	1.6	1.6	2.08	
62 KIRJASTO	0.01	1.1	1.1	0.47	0.00	1.0	0.38	0.01	0.47	1.0	0.01	0.01	1.2	1.2	0.54	
63 MUUT HUVI- JA KULTT.TIL.	0.01	1.2	1.2	2.05	0.01	0.6	1.35	0.02	2.05	0.6	0.02	0.02	1.8	1.8	2.14	
64 HUVEIHIN JA KULTTUURIIN LIIITYVÄT MATKAT	0.02	5.0	5.0	0.49	0.03	5.6	0.52	0.02	0.49	5.6	0.02	0.02	4.4	4.4	0.46	
59-64 HUVI JA KULTT. YHT.	0.10	6.3	6.3	2.49	0.12	6.8	2.57	0.09	2.49	6.8	0.09	0.09	5.8	5.8	2.40	

jatk.

3. jatk.

LAUJANTAIT

	10-64-VUOTIAAT				MIEHET				NAISET			
	MOLEMMAT TOIMINT. KÄYT.-AIKA /KAIKKI T/MIN/VRK	SUKUPUOLET TOIMINT. KÄYT.-AIKA /OSALLIS- TUNEET %	TOIMINT. KÄYT.-AIKA /OSALLIS- TUNEET %	TOIMINT. KÄYT.-AIKA /KAIKKI T/MIN/VRK	TOIMINT. KÄYT.-AIKA /OSALLIS- TUNEET %	TOIMINT. KÄYT.-AIKA /KAIKKI T/MIN/VRK	TOIMINT. KÄYT.-AIKA /OSALLIS- TUNEET %	TOIMINT. KÄYT.-AIKA /KAIKKI T/MIN/VRK	TOIMINT. KÄYT.-AIKA /OSALLIS- TUNEET %	TOIMINT. KÄYT.-AIKA /OSALLIS- TUNEET %	TOIMINT. KÄYT.-AIKA /OSALLIS- TUNEET %	TOIMINT. KÄYT.-AIKA /OSALLIS- TUNEET %
65 SANGUNLEHDET	0.16	50.1	0.32	0.19	51.2	0.36	0.14	49.0	0.28			
66 AIKAKAUSLEHDET	0.08	17.7	0.45	0.08	15.1	0.50	0.08	20.0	0.41			
67 KIRJAT	0.14	18.4	1.17	0.14	15.8	1.25	0.15	20.9	1.11			
68 ERITTELEM. LUKEMINEN	0.11	25.4	0.44	0.14	27.7	0.49	0.09	23.1	0.39			
65-68 LUKEMINEN YHTEENSÄ	0.49	75.4	1.05	0.53	76.3	1.09	0.45	74.6	1.01			
69 RADION KUUNTELU	0.11	20.2	0.53	0.12	22.1	0.55	0.09	18.3	0.50			
70 TV:N KATSELU	2.04	79.7	2.36	2.08	77.9	2.45	2.01	81.5	2.28			
69-70 RADIO JA TV YHTEENSÄ	2.14	83.6	2.41	2.20	82.2	2.50	2.09	84.9	2.32			
71-72 PERHEENJÄS. KANSSA												
SEURUSTELU	0.12	23.8	0.52	0.12	21.9	0.57	0.12	25.6	0.48			
73 KYLÄSSÄ KÄYNTI	0.38	34.0	1.53	0.41	33.2	2.05	0.36	34.7	1.43			
74 TUTTAVIEN KANSSA												
SEURUST. KOTONA	0.23	25.0	1.33	0.23	21.8	1.44	0.24	28.1	1.25			
75 TUTTAVIEN KANSSA												
SEURUST. ULKONA	0.08	9.5	1.23	0.10	11.3	1.30	0.06	7.9	1.14			
76 PUHELINKEKUSTELUT	0.04	17.7	0.21	0.02	10.4	0.18	0.06	24.5	0.23			
77 RAVINTOL. TANSS. KÄYNTI	0.19	10.7	2.53	0.19	10.9	2.53	0.18	10.5	2.54			
78 BAARISSA TMS. ISTUMINEN	0.02	2.3	1.14	0.03	3.0	1.27	0.01	1.6	0.53			
79 MUU SOSIAAL. KANSSAKÄYM.	0.02	4.0	1.03	0.03	4.3	1.00	0.02	3.6	1.05			
80 SOSIAAL. KANSSAKÄYMISEEN LIITT.MATKAT	0.18	34.6	0.51	0.19	35.5	0.53	0.16	33.7	0.48			
71-80 SOS.KANSSAKÄYM. YHT.	2.06	75.2	2.47	2.11	71.8	3.02	2.01	78.5	2.34			
81 KÄSITYÖT	0.10	12.5	1.19	0.03	2.8	1.42	0.16	21.7	1.16			
82 SOIITAM., PIIRTÄM. IMS.	0.04	5.6	1.08	0.02	3.7	1.05	0.05	7.3	1.10			
83 KERÄILY, TEKN.HARRAST.	0.01	1.6	0.56	0.01	1.9	1.14	0.00	1.3	0.31			
84 SEURAPELIT JA -LEIKIT	0.05	6.7	1.10	0.06	7.1	1.22	0.04	6.2	0.57			
85 LEIKIT JA PELIT YKSIIN	0.02	5.6	0.43	0.02	5.2	0.42	0.03	6.1	0.44			
86 RAHAPELIT	0.01	2.3	0.29	0.01	2.8	0.33	0.00	1.8	0.22			
87 LEVYT JA KASETIT	0.04	7.2	0.53	0.04	7.2	0.59	0.03	7.3	0.47			
88 KIRJEENVAIHTO	0.01	1.8	0.48	0.00	0.7	0.53	0.01	2.8	0.47			
89 MUUT HARRASTUKSET	0.01	2.1	0.33	0.01	1.5	0.29	0.01	2.6	0.29			
90 HARRAST. LIITT.MATKAT	0.00	1.1	0.33	0.00	1.2	0.29	0.00	1.0	0.37			
81-90 HARRASTUKSET YHTEENSÄ	0.27	33.7	1.22	0.21	25.1	1.24	0.34	42.0	1.22			
91 LEPÄILY	0.32	50.5	1.04	0.37	49.6	1.14	0.28	51.5	0.54			
92 MATKUSTAMINEN	0.10	7.4	2.18	0.09	7.1	2.03	0.12	7.7	2.32			
93 VAPAA-AJAN AJELUT	0.04	4.7	1.17	0.05	6.3	1.16	0.02	3.2	1.18			
94 ERITTELEMÄTÖN VAPAA-AIKA	0.04	13.6	0.33	0.05	14.9	0.33	0.04	12.3	0.33			
91-94 MUU VAPAA-AIKA YHT.	0.50	63.0	1.20	0.55	63.1	1.27	0.46	63.0	1.13			
99 ERITTELEMÄTÖN AJANKÄYTTÖ	0.02	3.4	1.07	0.02	3.6	0.54	0.03	3.2	1.21			
01-99 YHTEENSÄ	24.00	100.0	24.00	24.00	100.0	24.00	24.00	100.0	24.00			

FREKV.

1707

837

670

SU62 AJANKÄYTTÖTUTKIMUS 1979 3/III-TASO

4. 10-64-VUOTIAIDEN AJANKÄYTTÖ (95 LK) SUKUPUOLEN MUKAAN, SUNNUNTAIT

	SUNNUNTAIT									
	10-64-VUOTIAAT MOLEMAT SUKUPUOLET		MIEHET		NAISET		TOIMINT. OSALLIS- TUNEET %		TOIMINT. OSALLIS- TUNEET %	
	TOIMINT. KÄYTI-AIKA /KAIKKI T/MIN/VRK	TOIMINT. KÄYTI-AIKA /OSALLIST. T/MIN/VRK	TOIMINT. KÄYTI-AIKA /KAIKKI T/MIN/VRK	TOIMINT. KÄYTI-AIKA /KAIKKI T/MIN/VRK	TOIMINT. KÄYTI-AIKA /OSALLIST. T/MIN/VRK	TOIMINT. KÄYTI-AIKA /KAIKKI T/MIN/VRK	TOIMINT. KÄYTI-AIKA /OSALLIST. T/MIN/VRK	TOIMINT. KÄYTI-AIKA /OSALLIST. T/MIN/VRK	TOIMINT. KÄYTI-AIKA /OSALLIST. T/MIN/VRK	TOIMINT. KÄYTI-AIKA /OSALLIST. T/MIN/VRK
01 PÄÄTY MUUALLA KUIN OMALLA TILALLA	0.30	9.9	5.03	0.37	10.9	5.38	0.23	8.9	4.23	
02 SIVUTYÖ MUUALLA KUIN OMALLA TILALLA	0.02	1.0	2.40	0.01	1.2	2.01	0.02	0.8	3.30	
03-06 MAA- JA METSÄTALOUS- TYÖ OMALLA TILALLA	0.20	8.6	3.50	0.22	9.9	3.45	0.17	7.4	3.56	
07 MUU TYÖHÖN LIIITYVÄ AIKA	0.01	3.4	0.33	0.01	4.3	0.33	0.01	2.5	0.55	
08 TYÖMAIKAT	0.03	7.3	0.43	0.03	9.0	0.36	0.03	5.8	0.55	
01-08 ANSIOITY YHTEENSÄ	0.55	20.8	4.32	1.05	23.7	4.39	0.46	18.1	4.23	
09 RUUAN VALMISTAMINEN	0.38	63.3	1.00	0.14	42.6	0.34	1.00	82.6	1.13	
10 LEIJOMINEN, SÄILÖMINEN	0.03	5.8	0.52	0.01	1.0	1.01	0.05	10.3	0.51	
11 ASTIANPESU	0.17	44.9	0.37	0.04	15.8	0.26	0.28	72.0	0.39	
12 SIIVOUS	0.15	44.7	0.34	0.06	20.9	0.27	0.24	66.8	0.36	
13 PYYKINPESU, SILITYS	0.07	17.6	0.40	0.01	3.6	0.22	0.13	30.6	0.42	
14 VAATTEIDEN VALMISTAMINEN	0.02	2.1	1.31	0.00	0.1	0.50	0.04	3.9	1.32	
15 VAATT- JA JALKIN. HUOLTO	0.01	4.0	0.29	0.00	1.6	0.27	0.02	6.2	0.29	
16 LÄMMITYS JA VESIHUOLTO	0.05	10.1	0.45	0.06	11.0	0.54	0.03	9.3	0.35	
17 KODIN KORJAUS-, RAKEN- NUS- TMS. TYÖT	0.06	4.7	2.14	0.12	8.5	2.18	0.01	1.2	1.49	
18 PIHAN JA ELÄINTEN HOITO	0.09	17.7	0.52	0.10	13.6	1.10	0.09	21.5	0.41	
19 KULKUNEUV.-KORJ.-JA HUOLTO	0.05	7.6	1.12	0.10	13.3	1.17	0.01	2.2	0.47	
20 PERHEENJÄS. AUTTAMINEN	0.01	3.2	0.27	0.01	2.4	0.24	0.01	4.0	0.29	
21 TOISEN KOTITAL. AUITAM.	0.05	6.0	1.27	0.07	6.2	1.46	0.04	5.8	1.08	
22 MUU KOTIITYÖ	0.06	21.1	0.30	0.07	21.8	0.31	0.06	20.6	0.30	
23 KOTIITYÖIHIN LIIIT.MATKAT	0.02	6.2	0.40	0.04	8.6	0.43	0.01	3.9	0.33	
09-23 KOTITAL. JA HUOLTOTYÖT YHT.	2.03	85.2	2.24	1.21	74.7	1.49	2.42	95.0	2.50	
24 LASTEN HOITO JA AUITAM.	0.11	17.7	1.05	0.05	10.8	0.44	0.18	24.2	1.13	
25 LUKEMINEN JA LEIKKIMINEN LASTEN KANSSA	0.05	10.3	0.48	0.04	7.4	0.56	0.06	13.0	0.43	
26 LASTEN ULKOILUTTAMINEN	0.02	2.7	1.14	0.01	1.4	1.27	0.03	3.9	1.10	
27 MUU LASTENHITO	0.00	0.2	1.07	0.00	0.2	1.29	0.00	0.2	0.48	
28 LAST.HOIT. LIIIT.MAIKAT	0.00	1.1	0.20	0.00	1.1	0.20	0.00	1.1	0.19	
24-28 LASTENHOITO YHTEENSÄ	0.18	20.6	1.31	0.10	14.3	1.13	0.26	26.4	1.40	
29 OSTOKSET	0.03	9.8	0.27	0.03	11.6	0.26	0.02	8.2	0.29	
30 PALVELUT, VIRASTOT TMS.	0.01	2.2	0.25	0.01	2.6	0.28	0.00	1.9	0.21	
31 LAPSEN TERVEYSPALVELUT	0.00	0.0	0.00	0.00	0.0	0.00	0.00	0.0	0.00	
32 OMAT TAI AIKUISEN PERH. JÄS. TERVEYSPALVELUT	0.00	0.2	0.31	0.00	0.0	0.00	0.00	0.3	0.31	
33 ERITTELEM. ASIOINTI	0.00	0.4	1.08	0.01	0.6	1.22	0.00	0.1	0.10	
34 OST.-ASIOINTI, LIIIT.MATK.	0.01	3.6	0.28	0.01	4.2	0.26	0.01	3.0	0.31	
29-34 OST. JA ASIOINTI YHT.	0.04	12.9	0.35	0.05	15.1	0.35	0.03	10.8	0.35	

jatk.

4. jatk.

SUNNUNTAIT

10-64-VUOTIAAT

	MOLEMMAT SUKUPUOLET		MIEHEJÄ		NAISEJÄ		TOIMINTA- OSALLIS- TUONEET		TOIMINTA- OSALLIS- TUONEET		TOIMINTA- OSALLIS- TUONEET	
	TOIMINTA- KÄYTTÖ-AIKA /KAIKKI T/MIN/VRK	TOIMINTA- OSALLIS- TUONEET	TOIMINTA- KÄYTTÖ-AIKA /KAIKKI T/MIN/VRK	TOIMINTA- OSALLIS- TUONEET	TOIMINTA- KÄYTTÖ-AIKA /KAIKKI T/MIN/VRK	TOIMINTA- OSALLIS- TUONEET	TOIMINTA- KÄYTTÖ-AIKA /KAIKKI T/MIN/VRK	TOIMINTA- OSALLIS- TUONEET	TOIMINTA- KÄYTTÖ-AIKA /KAIKKI T/MIN/VRK	TOIMINTA- OSALLIS- TUONEET	TOIMINTA- KÄYTTÖ-AIKA /KAIKKI T/MIN/VRK	TOIMINTA- OSALLIS- TUONEET
35 NUKKUMINEN YÖLLÄ	9.32	99.9	9.33	100.0	9.36	100.0	9.36	99.8	9.29	99.8	9.30	
36 NUKKUMINEN PÄIVÄLLÄ	0.09	12.4	1.13	14.3	0.11	14.3	1.17	10.7	0.07	10.7	1.08	
37 KUOKAILU	1.24	99.7	1.24	99.6	1.23	99.6	1.24	99.9	1.24	99.9	1.24	
38 HENK-KUHT. HYGIENIA	0.31	90.3	0.35	88.2	0.27	88.2	0.31	92.3	0.35	92.3	0.38	
39 SAUNA	0.02	4.7	0.43	5.7	0.03	5.7	0.45	3.9	0.02	3.9	0.42	
40 VUODELEPO SAIRAANA	0.01	0.4	5.54	0.2	0.01	0.2	4.02	0.5	0.02	0.5	6.43	
41 MUUT FYYSISEI TARPEET	0.02	5.7	0.32	5.6	0.02	5.6	0.38	5.7	0.02	5.7	0.26	
42 FYYS.TARP. LIITT.MATKAT	0.01	2.7	0.29	3.2	0.01	3.2	0.28	2.3	0.01	2.3	0.30	
35-42 FYYSISEI TARP. YHT.	11.42	100.0	11.42	100.0	11.43	100.0	11.43	100.0	11.40	100.0	11.40	
43 OPPILAITOKSESSA OPISKELU	0.00	0.1	3.34	0.1	0.00	0.1	2.30	0.1	0.00	0.1	5.30	
44 LÄKSYT JA OPISK. KOTONA	0.15	15.7	1.34	15.0	0.14	15.0	1.33	16.4	0.16	16.4	1.36	
45 KOULUMATKAT	0.00	0.1	0.30	0.1	0.00	0.1	0.30	0.1	0.00	0.1	0.30	
46 VAPAA-AJAN OPISK. KOTONA	0.03	3.7	1.11	3.6	0.03	3.6	1.20	3.8	0.02	3.8	1.03	
47 VAPAA-AJAN OPISK. KODIN ULKOPUGLELLA	0.01	0.5	4.09	0.1	0.00	0.1	0.40	0.8	0.02	0.8	4.41	
48 VAPAA-AJAN OPISK. MATKAT	0.01	0.4	2.35	0.1	0.01	0.1	9.40	0.6	0.00	0.6	1.06	
49 ERITTELEM. OPISKELU	0.00	0.0	0.00	0.0	0.00	0.0	0.00	0.0	0.00	0.0	0.00	
43-49 OPISKELU YHTEENSÄ	0.19	19.6	1.38	18.8	0.17	18.8	1.34	20.3	0.20	20.3	1.42	
50 JÄRJESTÖTOIMINTA	0.05	3.1	2.33	4.1	0.06	4.1	2.31	2.1	0.03	2.1	2.37	
51 USKONNOLL. TOIMINTA	0.08	5.5	2.23	4.1	0.07	4.1	2.56	6.8	0.09	6.8	2.05	
52 OSALLIST. TOIMINTAAN	0.03	5.7	0.50	5.1	0.03	5.1	1.04	6.3	0.02	6.3	0.39	
50-52 OSALLIST. TOIM. YHT.	0.15	8.5	3.02	8.2	0.16	8.2	3.23	8.7	0.14	8.7	2.43	
53 ULKUILU, KÄVELY	0.29	39.7	1.13	40.1	0.31	40.1	1.18	39.4	0.27	39.4	1.09	
54 VAPAAUOT. LIIKUNTAHARR.	0.13	17.1	1.14	18.4	0.15	18.4	1.23	15.8	0.10	15.8	1.05	
55 ORGANIS. LIIKUNTAHARR.	0.02	1.5	2.00	2.0	0.03	2.0	2.08	1.0	0.01	1.0	1.44	
56 METSÄST., KALAST., SIENEST.	0.18	8.2	3.35	13.2	0.31	13.2	3.56	3.6	0.05	3.6	2.23	
57 ERITTELEM. LIIKUNTA	0.01	1.9	0.30	2.8	0.01	2.8	0.25	1.0	0.00	1.0	0.44	
58 LIIKUNTAAN LIITT.MATKAT	0.04	9.2	0.49	12.3	0.06	12.3	0.51	6.2	0.03	6.2	0.44	
53-58 LIIKUNTA YHTEENSÄ	1.06	56.8	1.56	60.7	1.27	60.7	2.23	53.1	0.46	53.1	1.28	
59 URHEILUTAPAHTUMAT	0.06	3.9	2.41	5.1	0.09	5.1	2.47	2.7	0.04	2.7	2.30	
60 ELOKUVAT	0.04	3.2	2.09	4.0	0.05	4.0	2.07	2.4	0.03	2.4	2.12	
61 TEATT.,KONSERTTI,MUSEO	0.02	2.3	1.34	1.0	0.01	1.0	1.16	3.4	0.03	3.4	1.39	
62 KIRJASTO	0.03	0.4	1.45	0.4	0.01	0.4	2.22	0.3	0.00	0.3	0.59	
63 MUUT HUVI- JA KULTT.TIL.	0.02	1.8	1.38	1.5	0.01	1.5	1.19	2.0	0.02	2.0	1.51	
64 HUVEIHIN JA KULTTUURIIN LIITTYVÄT MATKAT	0.05	9.2	0.54	9.5	0.05	9.5	0.53	9.0	0.05	9.0	0.54	
59-64 HUVI JA KULTT. YHT.	0.19	10.8	3.01	11.1	0.21	11.1	3.10	10.5	0.17	10.5	2.51	

jatk.

4. jatk.

SUMUNTAIT

	10-64-VUOTIAAT			MIEHET			NAISET		
	TOIMINT. /KÄYTTÄÄN /OSALLIST. /KAIKKI TUNEEET %	TOIMINT. /KÄYTTÄÄN /OSALLIST. /KAIKKI TUNEEET %	TOIMINT. /KÄYTTÄÄN /OSALLIST. /KAIKKI TUNEEET %	TOIMINT. /KÄYTTÄÄN /OSALLIST. /KAIKKI TUNEEET %	TOIMINT. /KÄYTTÄÄN /OSALLIST. /KAIKKI TUNEEET %	TOIMINT. /KÄYTTÄÄN /OSALLIST. /KAIKKI TUNEEET %	TOIMINT. /KÄYTTÄÄN /OSALLIST. /KAIKKI TUNEEET %	TOIMINT. /KÄYTTÄÄN /OSALLIST. /KAIKKI TUNEEET %	TOIMINT. /KÄYTTÄÄN /OSALLIST. /KAIKKI TUNEEET %
65 SANUMALEHDET	0.17	48.0	0.36	0.20	48.9	0.41	0.14	47.1	0.31
66 AIKAKAUSLEHDET	0.11	21.0	0.52	0.11	20.2	0.55	0.11	21.8	0.49
67 KIRJAT	0.19	23.5	1.21	0.17	19.3	1.30	0.21	27.4	1.16
68 ERITTELEM. LUKEMINEN	0.13	25.1	0.52	0.16	26.6	0.59	0.11	23.8	0.44
65-68 LUKEMINEN YHTEENSÄ	1.00	78.5	1.16	1.04	78.1	1.22	0.56	79.0	1.11
69 RADION KUUNTELU	0.12	21.2	0.56	0.13	22.8	0.58	0.11	19.6	0.54
70 TV:N KATSELU	1.46	80.5	2.12	1.58	82.4	2.24	1.35	78.7	2.01
69-70 RADIO JA TV YHTEENSÄ	1.58	84.7	2.19	2.11	87.0	2.31	1.45	82.6	2.07
71-72 PERHEENJÄS. KANSSA									
73 SEURUSTELU	0.16	31.4	0.50	0.14	28.2	0.51	0.17	34.3	0.48
74 KYLÄSSÄ KÄYNTI	0.49	44.0	1.52	0.47	41.3	1.54	0.52	46.5	1.51
75 TUTTAVIEN KANSSA	0.25	31.0	1.21	0.22	25.9	1.25	0.28	35.6	1.19
76 SEURUST. KJTONA	0.07	9.1	1.21	0.10	11.1	1.26	0.05	7.3	1.14
77 PUHELINKEKUSTELUT	0.04	18.5	0.24	0.02	10.0	0.20	0.07	27.3	0.25
78 RAVINTOL., TANSS. KÄYNTI	0.06	6.5	1.36	0.08	8.2	1.44	0.04	4.9	1.24
79 MUU SOSIAAL. KANSSAKÄYM.	0.02	2.3	1.18	0.03	3.2	1.26	0.01	1.4	1.01
80 SOSIAAL. KANSSAKÄYMISEEN	0.03	4.6	0.58	0.03	5.0	1.07	0.02	4.3	0.49
81 LIITTI-MATKAT	0.24	41.7	0.58	0.25	41.8	1.01	0.23	41.7	0.56
81-80 SOS.KANSSAKÄYM. YHT.	2.17	83.1	2.44	2.15	78.5	2.52	2.18	87.5	2.38
82 KÄSITYÖT	0.11	14.4	1.18	0.03	3.2	1.41	0.19	24.8	1.16
83 SOITTAM.,PIIRTÄM. TMS.	0.04	6.4	1.08	0.04	5.4	1.10	0.05	7.4	1.06
84 KEKÄILY, TEKN.HARRAST.	0.01	1.7	1.02	0.02	2.4	1.13	0.00	1.1	0.42
85 SEURAPELIT JA -LEIKIT	0.06	8.6	1.13	0.09	10.7	1.20	0.04	6.6	1.03
86 LEIKIT JA PELIT YKSIN	0.02	5.3	0.46	0.02	4.8	0.46	0.03	5.8	0.45
87 RAHAPELIT	0.01	1.2	1.13	0.01	2.1	1.00	0.01	0.4	2.22
88 LEVYT JA KASETIT	0.04	8.4	0.47	0.05	10.0	0.50	0.03	6.9	0.43
89 KIRJEENVAIHTO	0.02	3.1	1.00	0.01	1.0	1.04	0.03	5.0	1.00
90 MUUT HARRASTUKSET	0.01	2.4	0.39	0.01	1.9	0.42	0.01	2.9	0.37
91 HARRAST. LIITTI-MATKAT	0.01	1.2	0.50	0.01	1.6	0.53	0.00	0.8	0.43
91-90 HARRASTUKSET YHTEENSÄ	0.33	38.8	1.26	0.28	31.6	1.28	0.38	45.5	1.25
92 LEPÄILY	0.37	54.5	1.09	0.39	52.5	1.15	0.36	56.3	1.03
93 MATKUSTAMINEN	0.15	10.5	2.20	0.17	11.1	2.30	0.13	10.0	2.10
94 VAPAA-AJAN AJELUT	0.05	6.5	1.23	0.07	8.8	1.23	0.04	4.4	1.24
95 ERITTELEMÄTÖN VAPAA-AIKA	0.05	12.8	0.40	0.05	13.3	0.40	0.05	12.2	0.41
91-94 MUU VAPAA-AIKA YHT.	1.02	67.0	1.33	1.08	66.6	1.42	0.57	67.3	1.25
99 ERITTELEMÄTÖN AJANKÄYTTÖ	0.03	3.2	1.36	0.03	3.1	1.31	0.03	3.3	1.41
01-99 YHTEENSÄ	24.00	100.0	24.00	24.00	100.0	24.00	24.00	100.0	24.00

SU62 AJANKÄYTTÖTUTKIMUS 1979 3/IIII-TASO

5. 15-64-VUOTIAIDEN AJANKÄYTTÖ (95 LK) SUKUPUOLEN MUKAAN

		KAIKKI PÄIVÄT									
		MIEHET					NAISET				
		TOIMINT. KÄYT.-AIKA /KAIKKI T/MIN/VRK	TOIMINT. KÄYT.-AIKA /OSALLIST. T/MIN/VRK	TOIMINT. OSALLIS-TUNEET %	TOIMINT. KÄYT.-AIKA /KAIKKI T/MIN/VRK	TOIMINT. KÄYT.-AIKA /OSALLIST. T/MIN/VRK	TOIMINT. OSALLIS-TUNEET %	TOIMINT. KÄYT.-AIKA /KAIKKI T/MIN/VRK	TOIMINT. KÄYT.-AIKA /OSALLIST. T/MIN/VRK	TOIMINT. OSALLIS-TUNEET %	TOIMINT. KÄYT.-AIKA /KAIKKI T/MIN/VRK
15-64-VUOTIAAT											
MULEMAT SUKUPUOLET											
01	PÄÄTYÖ MUUALLA KUIN OMALLA TILALLA	3-13	7-17	47-7	7-42	2-48	40-9	6-50			
02	SIVUTYÖ MUUALLA KUIN OMALLA TILALLA	0-02	3-02	1-6	3-24	0-02	1-0	2-31			
03-06	MAA- JA METSÄTALOUS-TYÖ OMALLA TILALLA	0-29	5-16	11-0	5-59	0-19	7-4	4-18			
07	MUU TYÖHÖN LIITTYVÄ AIKA	0-03	0-24	13-3	0-25	0-02	8-8	0-21			
08	TYÖMATKAT	0-18	0-43	45-2	0-44	0-15	36-4	0-42			
01-08	ANSIOTYÖ YHTEENSÄ	4-04	7-37	58-7	8-08	3-25	48-9	7-02			
09	RUUAN VALMISTAMINEN	0-36	0-54	47-2	0-31	0-55	85-0	1-05			
10	LEIPOMINEN, SÄILÖMINEN	0-06	1-12	1-5	1-03	0-11	14-6	1-13			
11	ASTIANPESU	0-14	0-32	0-04	0-25	0-24	70-4	0-34			
12	SIIVOUS	0-21	0-45	19-8	0-34	0-33	69-3	0-48			
13	PYYKINPESU, SILITYS	0-09	0-45	2-9	0-39	0-16	34-2	0-46			
14	VAATTEIDEN VALMISTAMINEN	0-02	2-4	0-2	1-09	0-05	4-5	1-41			
15	VAATTI- JA JALKIN. HUOLTO	0-01	0-31	1-1	0-29	0-02	5-3	0-32			
16	LÄMMITYS JA VESIHUOLTO	0-07	0-50	14-8	1-01	0-04	11-5	0-38			
17	KGDIN KURJAU- RAKEN-NUS- TMS. TYÖT	0-07	2-13	8-9	2-23	0-01	1-6	1-26			
18	PIHAN JA ELÄINTEN HGITO	0-08	0-50	12-2	1-02	0-09	20-5	0-44			
19	KULKUNEUV.-KORJ. JA HUOLTO	0-05	1-06	12-8	1-09	0-01	1-5	0-47			
20	PERHEENJÄS. AUITAMINEN	0-01	0-29	2-7	0-32	0-01	5-3	0-27			
21	TOISEN KOTIITAL. AUITAM.	0-05	1-46	4-8	1-59	0-04	4-6	1-33			
22	MUU KOTIITYÖ	0-05	0-28	16-1	0-31	0-05	20-3	0-26			
23	KOTIITÖIHIN LIITT.MATKAT	0-03	0-37	10-4	0-39	0-01	4-3	0-31			
09-23	KOTIITAL. JA HUOLTOTYÖT YHT.	2-09	2-30	76-1	1-47	2-52	95-1	3-01			
24	LASIEN HOITO JA AUITAM.	0-12	1-01	12-4	0-36	0-19	26-0	1-12			
25	LUKEMINEN JA LEIKKIMINEN	0-04	0-42	7-0	0-44	0-05	12-2	0-41			
26	LASTEN KANSSA	0-02	1-03	1-3	0-58	0-02	3-7	1-05			
27	LASTEN ULKOILUTTAMINEN	0-00	0-36	0-4	0-55	0-00	0-6	0-24			
28	MUU LASTENHOITO	0-01	0-26	4-5	0-23	0-02	5-9	0-28			
24-28	LASTENHOITO YHTEENSÄ	0-19	1-26	16-7	0-57	0-27	27-3	1-42			
29	OSTOKSET	0-17	0-38	36-3	0-38	0-20	51-7	0-38			
30	PALVELUT, VIRASTOT TMS.	0-03	0-28	12-1	0-30	0-03	12-0	0-26			
31	LAPSEN TERVEYSPALVELUT	0-00	0-52	0-3	0-37	0-00	0-6	0-59			
32	OMAT TAI AIKUISEN PERH. JÄS. TERVEYSPALVELUT	0-02	1-00	2-0	1-08	0-02	3-5	0-55			
33	ERITTELEM. ASUINNI	0-01	0-51	1-7	0-52	0-01	1-8	0-51			
34	OST.-ASIOINT. LIITTI-MATK.	0-08	0-33	20-5	0-33	0-09	28-9	0-32			
29-34	OST. JA ASIOINTI YHT.	0-31	1-01	43-5	1-00	0-35	56-8	1-01			

jatk.

SU62 AJANKÄYTTÖTUTKIMUS 1979 3/III-TASO

5. jatk.

	KAIKKI PÄIVÄT											
	15-64-VUOTIAAT				MIEHET				NAISET			
	MOLEMMAT TOIMINT. KÄYT.AIKA /KAIKKI T/MIN/VRK	SUKUPUOLET TOIMINT. KÄYT.AIKA /KAIKKI TUNEEET	%	TOIMINT. KÄYT.AIKA /OSALLIST. T/MIN/VRK	TOIMINT. KÄYT.AIKA /KAIKKI T/MIN/VRK	TOIMINT. KÄYT.AIKA /OSALLIST. TUNEEET	%	TOIMINT. KÄYT.AIKA /OSALLIST. T/MIN/VRK	TOIMINT. KÄYT.AIKA /KAIKKI T/MIN/VRK	TOIMINT. OSALLIS- TUNEEET	%	TOIMINT. KÄYT.AIKA /OSALLIST. T/MIN/VRK
35 NUKKUMINEN YÖLLÄ	8.16	99.9	99.9	8.17	8.15	99.9	8.15	8.15	8.15	99.9	8.15	8.18
36 NUKKUMINEN PÄIVÄLLÄ	0.07	8.8	8.8	1.15	0.08	10.2	1.20	1.20	1.20	7.5	1.20	1.09
37 RUOKAILU	1.21	99.7	99.7	1.21	1.25	99.7	1.25	1.17	99.7	99.7	1.17	1.17
38 HENK.KOHT. HYGIENIA	0.31	92.8	92.8	0.33	0.27	90.6	0.29	0.34	94.7	94.7	0.36	0.36
39 SAUNA	0.08	17.9	17.9	0.47	0.09	19.1	0.49	0.08	16.9	16.9	0.46	0.46
40 VUODELEPO SAIRAANA	0.02	0.9	0.9	4.19	0.02	0.7	4.02	0.03	1.2	1.2	4.28	4.28
41 MUUT FYYSISET TAKPEET	0.01	4.9	4.9	0.29	0.02	5.2	0.30	0.01	4.7	4.7	0.29	0.29
42 FYYS.TARP. LIITT.MATKAT	0.02	7.1	7.1	0.22	0.02	10.2	0.23	0.01	4.4	4.4	0.22	0.22
35-42 FYYSISET TARP. YHT.	10.28	99.9	99.9	10.28	10.29	99.9	10.29	10.26	99.9	99.9	10.27	10.27
43 OPPILAITOKSESSA OPISKELU	0.32	9.5	9.5	5.38	0.31	8.8	5.51	0.34	10.2	10.2	5.27	5.27
44 LÄKSYT JA OPISK. KOTONA	0.11	9.7	9.7	1.56	0.09	8.2	1.53	0.13	11.0	11.0	1.58	1.58
45 KOULUMATKAT	0.05	9.3	9.3	0.53	0.04	8.6	0.47	0.06	10.0	10.0	0.57	0.57
46 VAPAA-AJAN OPISK. KOTUNA	0.02	4.2	4.2	0.58	0.03	4.1	1.04	0.02	4.2	4.2	0.53	0.53
47 VAPAA-AJAN OPISK. KODIN ULKOPUOLELLA	0.02	1.8	1.8	2.03	0.01	1.1	2.12	0.03	2.4	2.4	1.59	1.59
48 VAPAA-AJAN OPISK. MATKAT	0.01	1.7	1.7	0.38	0.00	1.0	0.46	0.01	2.3	2.3	0.35	0.35
49 EKITTELEM. OPISKELU	0.00	0.3	0.3	0.26	0.00	0.3	0.23	0.00	0.4	0.4	0.28	0.28
43-49 OPISKELU YHTEENSÄ	0.53	17.1	17.1	5.14	0.48	15.7	5.10	0.58	18.4	18.4	5.17	5.17
50 JÄRJESTÖTOIMINTA	0.05	3.8	3.8	2.16	0.07	4.8	2.24	0.04	2.9	2.9	2.03	2.03
51 USKONNOLL. TOIMINTA	0.03	2.7	2.7	1.47	0.02	1.7	2.23	0.03	3.5	3.5	1.32	1.32
52 OSALLIST. TOIMINTAAN LIITT. MATKAT	0.02	4.1	4.1	0.41	0.02	4.5	0.41	0.02	3.8	3.8	0.41	0.41
50-52 OSALLIST. TOIM. YHT.	0.09	6.5	6.5	2.30	0.11	6.5	2.52	0.08	6.4	6.4	2.09	2.09
53 ULKOILU, KÄVELY	0.13	21.7	21.7	1.00	0.13	21.1	1.04	0.13	22.3	22.3	0.57	0.57
54 VAPAAHUUTI. LIIKUNTAHARR.	0.06	10.8	10.8	0.56	0.07	11.5	1.03	0.05	10.2	10.2	0.47	0.47
55 OKGANIS. LIIKUNTAHARR.	0.02	2.5	2.5	1.40	0.04	3.3	1.51	0.01	1.7	1.7	1.22	1.22
56 METSÄST., KALAST., SIENEST.	0.07	4.0	4.0	3.03	0.13	6.8	3.16	0.02	1.5	1.5	2.11	2.11
57 ERITTELEM. LIIKUNTA	0.00	1.1	1.1	0.28	0.01	1.7	0.30	0.00	0.5	0.5	0.18	0.18
58 LIIKUNTAAN LIITT.MATKAT	0.02	6.1	6.1	0.39	0.03	8.4	0.40	0.02	4.0	4.0	0.38	0.38
53-58 LIIKUNTA YHTEENSÄ	0.31	35.2	35.2	1.30	0.41	37.8	1.50	0.22	32.8	32.8	1.08	1.08
59 URHEILUTAPAHTUMAT	0.02	1.1	1.1	2.27	0.03	1.7	2.27	0.01	0.6	0.6	2.27	2.27
60 ELDOKUVA	0.02	1.3	1.3	1.57	0.02	1.5	1.59	0.01	1.1	1.1	1.56	1.56
61 TEATT., KONSERTTI, MUSEO	0.01	0.8	0.8	1.51	0.01	0.5	2.07	0.01	1.1	1.1	1.44	1.44
62 KIRJASTO	0.01	1.9	1.9	0.42	0.01	1.7	0.45	0.01	2.1	2.1	0.39	0.39
63 MUUT HUVI- JA KULTT.TIL.	0.01	0.7	0.7	1.43	0.00	0.5	1.35	0.01	0.8	0.8	1.48	1.48
64 HUVEIHIN JA KULTTUURIIN LIITTYVÄT MATKAT	0.02	4.4	4.4	0.44	0.02	4.8	0.45	0.02	4.1	4.1	0.43	0.43
59-64 HUVIIT JA KULTT. YHT.	0.07	5.7	5.7	2.12	0.08	5.9	2.23	0.06	5.4	5.4	2.02	2.02

jatk.

6. 10-64-VUOTIAIDEN AJANKÄYTTÖ (95 LK) PÄÄASIALLISTEN TOIMINNAN MUKAAN

KAIKKI PÄIVÄT

T/MIN/VRK/KAIKKI
10-64-VUOTIAAT

	YHTEENSÄ	TYÖLLISET	EI TYÖLLISET	YHTEENSÄ	TYÖTTÖMÄT	KOULUL. JA OPIISK.	TYÖKYV.-/TYÖKYV.-ELÄKK.	OMAA KOTITAL.-HOITAVAT	MUULLA ELÄKK.-MUUT
01 PÄÄTYÖ MUUALLA KUIN OMALLA TILALLA	2.54	4.36	0.06	0.11	0.06	0.06	0.02	0.05	0.06
02 SIVUTYÖ MUUALLA KUIN OMALLA TILALLA	0.02	0.03	0.01	0.00	0.01	0.01	0.00	0.00	0.00
03-06 MAA- JA METSÄTALOUS-TYÖ OMALLA TILALLA	0.26	0.38	0.07	0.10	0.04	0.04	0.12	0.07	0.12
07 MUU TYÖHÖN LIITTYVÄ AIKA	0.02	0.04	0.00	0.02	0.00	0.00	0.00	0.00	0.00
08 TYÖMATKAT	0.16	0.25	0.01	0.01	0.01	0.01	0.00	0.00	0.01
01-08 ANSIOTYÖ YHTEENSÄ	3.41	5.45	0.14	0.24	0.13	0.13	0.14	0.12	0.19
09 RUUAN VALMISTAMINEN	0.33	0.33	0.32	0.52	0.07	0.07	0.57	1.35	0.50
10 LEIPOMINEN, SÄILÖMINEN	0.06	0.06	0.06	0.07	0.02	0.02	0.07	0.19	0.10
11 ASTIANPESU	0.13	0.12	0.14	0.21	0.04	0.04	0.24	0.45	0.19
12 SIIVOUS	0.19	0.19	0.21	0.30	0.09	0.09	0.28	0.58	0.25
13 PYYKINPESU, SILLITYS	0.08	0.08	0.07	0.10	0.02	0.02	0.07	0.28	0.12
14 VAATTEIDEN VALMISTAMINEN	0.02	0.02	0.03	0.09	0.01	0.01	0.02	0.07	0.06
15 VAATTI- JA JALKIN. HUOLTO	0.01	0.01	0.01	0.02	0.00	0.00	0.01	0.03	0.03
16 LÄMMITYS JA VESIHUOLTO	0.06	0.05	0.07	0.20	0.02	0.02	0.17	0.08	0.18
17 KODIN KURJAUS-, RAKEN-NUS- TMS. TYÖT	0.06	0.07	0.05	0.12	0.01	0.01	0.10	0.02	0.19
18 PIHAN JA ELÄINTEN HOITO	0.08	0.08	0.08	0.11	0.02	0.02	0.16	0.17	0.16
19 KULKUNEUV.-KORJ.-JA HUOLTO	0.04	0.05	0.03	0.05	0.03	0.03	0.04	0.00	0.04
20 PERHEENJÄS. AUTTAMINEN	0.01	0.01	0.01	0.01	0.01	0.01	0.01	0.03	0.04
21 TOISEN KOTITAL. AUTTAM.	0.05	0.05	0.04	0.08	0.02	0.02	0.06	0.06	0.14
22 MUU KOTITYÖ	0.05	0.05	0.05	0.06	0.03	0.03	0.07	0.08	0.09
23 KUTITÖIHIN LIITT.MATKAT	0.02	0.03	0.02	0.02	0.01	0.01	0.03	0.02	0.07
09-23 KOTITAL. JA HUOLTOYÖT YHT.	2.00	2.00	1.59	3.16	0.40	0.40	3.11	5.01	3.37
24 LASTEN HOITO JA AUTTAM.	0.11	0.12	0.09	0.17	0.01	0.01	0.02	0.49	0.00
25 LUKEMINEN JA LEIKKIMINEN	0.04	0.05	0.03	0.07	0.01	0.01	0.01	0.12	0.00
LASTEN KANSSA	0.01	0.01	0.02	0.04	0.00	0.00	0.00	0.10	0.00
26 LASTEN ULKOILUTTAMINEN	0.00	0.00	0.00	0.00	0.00	0.00	0.00	0.00	0.00
27 MUU LASTENHOITO	0.01	0.02	0.01	0.01	0.00	0.00	0.00	0.03	0.00
28 LAST.HOIT. LIITT.MATKAT	0.17	0.20	0.14	0.28	0.02	0.02	0.04	1.14	0.01
24-28 LASTENHOITO YHTEENSÄ									
29 OSTOKSET	0.16	0.17	0.15	0.21	0.09	0.09	0.22	0.24	0.24
30 PALVELUT, VIRASTOT TMS.	0.03	0.03	0.03	0.06	0.01	0.01	0.05	0.04	0.04
31 LAPSEN TERVEYSPALVELUT	0.00	0.00	0.00	0.00	0.00	0.00	0.00	0.01	0.00
32 OMAIEN TAI AIKUISEN PERH. JÄS. TERVEYSPALVELUT	0.02	0.01	0.02	0.02	0.01	0.01	0.07	0.03	0.01
33 ERITTELEM. ASIOINTI	0.01	0.01	0.01	0.02	0.01	0.01	0.01	0.01	0.01
34 OST.-ASIOINTI. LIITT.MATK	0.08	0.08	0.08	0.12	0.05	0.05	0.12	0.13	0.10
29-34 OST. JA ASIOINTI YHT.	0.29	0.30	0.29	0.42	0.17	0.17	0.48	0.45	0.40

Jatk.

6. jatk.

	T/MIN/VRK/KAIKKI 10-64-VUOTIAAT		3/III-TASO		KAIKKI PÄIVÄT			
	YHTEENSÄ	TYÖLLISET	EI TYÖLLISET YHTEENSÄ	TYÖTTÖMÄT	KOULUL- JA OPISK.	TYÖKYV.-/ TYÖKYV.- ELÄKK.	OMAA KOTITAL- HOITAVAT	MUULLA ELÄKK., MUUT
35 NUKKUMINEN YÖLLÄ	8-24	8-06	8-55	8-54	9-07	8-37	8-26	8-41
36 NUKKUMINEN PÄIVÄLLÄ	0-06	0-06	0-06	0-05	0-04	0-14	0-04	0-07
37 RUOKAILU	1-20	1-19	1-21	1-26	1-13	1-38	1-26	1-31
38 HENK.KOHT. HYGIENIA	0-30	0-30	0-31	0-28	0-32	0-31	0-28	0-30
39 SAUNA	0-08	0-02	0-07	0-09	0-06	0-09	0-08	0-07
40 VUODELEPU SAIRAANA	0-02	0-02	0-02	0-03	0-02	0-07	0-00	0-00
41 MUUT FYYSISET TARPEET	0-01	0-01	0-02	0-01	0-00	0-08	0-01	0-02
42 FYYS.TARP. LIITT.MATKAT	0-01	0-02	0-01	0-01	0-01	0-01	0-00	0-01
35-42 FYYSISET TARP. YHT.	10-34	10-16	11-04	11-07	11-05	11-25	10-34	10-58
43 OPPILAITOKSESSA OPISKELU	0-50	0-01	2-12	0-02	3-45	0-00	0-00	0-31
44 LÄKSYT JA OPISK. KOTONA	0-14	0-01	0-37	0-02	1-04	0-00	0-00	0-05
45 KOULUMATKAT	0-07	0-00	0-18	0-00	0-31	0-00	0-00	0-04
46 VAPAA-AJAN OPISK. KOTONA	0-02	0-03	0-01	0-03	0-01	0-02	0-02	0-03
47 VAPAA-AJAN OPISK. KODIN ULKOPUOLELLA	0-02	0-02	0-02	0-05	0-02	0-02	0-03	0-02
48 VAPAA-AJAN OPISK. MATKAT	0-01	0-01	0-01	0-03	0-01	0-00	0-00	0-01
49 ERITTELEM. OPISKELU	0-00	0-00	0-00	0-00	0-00	0-00	0-00	0-00
43-49 OPISKELU YHTEENSÄ	1-17	0-08	3-12	0-14	5-24	0-04	0-05	0-46
50 JÄRJESTÖTOIMINTA	0-05	0-06	0-04	0-03	0-05	0-04	0-04	0-04
51 USKONNOLL. TOIMINTA	0-03	0-02	0-04	0-03	0-05	0-04	0-04	0-02
52 OSALLIST. TOIMINTAAN								
LIITT. MATKAT	0-02	0-02	0-02	0-01	0-02	0-02	0-01	0-01
50-52 OSALLIST. TOIM. YHT.	0-10	0-10	0-11	0-07	0-12	0-11	0-09	0-08
53 ULKOILU, KÄVELY	0-14	0-11	0-19	0-24	0-15	0-29	0-19	0-24
54 VAPAAUUT. LIIKUNTAHARR.	0-08	0-06	0-12	0-06	0-17	0-06	0-05	0-08
55 ORGANIS. LIIKUNTAHARR.	0-03	0-02	0-05	0-01	0-07	0-01	0-01	0-03
56 METSÄST.,KALAST.,SIENEST	0-07	0-07	0-07	0-15	0-04	0-11	0-04	0-11
57 ERITTELEM. LIIKUNTA	0-00	0-00	0-01	0-00	0-01	0-01	0-00	0-02
58 LIIKUNTAAN LIITT.MATKAT	0-03	0-02	0-03	0-03	0-04	0-03	0-01	0-03
53-58 LIIKUNTA YHTEENSÄ	0-35	0-28	0-47	0-51	0-48	0-50	0-30	0-52
59 URHEILUTAPAHTUMAT	0-02	0-02	0-02	0-03	0-02	0-00	0-01	0-00
60 ELOKUVAT	0-02	0-01	0-02	0-01	0-03	0-01	0-00	0-01
61 TEATT.,KONSERTTI,MUSEO	0-01	0-01	0-01	0-00	0-01	0-00	0-01	0-00
62 KIRJASTO	0-01	0-01	0-02	0-01	0-02	0-01	0-00	0-01
63 MUUT HUVI- JA KULTT.TIL-	0-01	0-01	0-01	0-01	0-01	0-00	0-01	0-01
64 HUVEIHIN JA KULTTUURIIN LIITTYVÄT MATKAT	0-02	0-02	0-02	0-03	0-03	0-01	0-04	0-03
59-64 HUVIIT JA KULTT. YHT.	0-08	0-07	0-09	0-08	0-12	0-04	0-04	0-06

jatk.

3/III-TASO

SU62 AJANKÄYTTÖTUTKIMUS 1979

6. jatk.

	T/MIN/VRAK/KAIKKI 10-64-VUOTIAAT				KAIKKI PÄIVÄT			
	YHTEENSÄ	TYÖLLISET	EI TYÖLLISET YHTEENSÄ	TYÖTTÖMÄT	KOULUL- JA OPIISK.	TYÖKYV.-/ TYÖKYV.- ELÄKK.	OMAA KOTITAL. HOITAVAT	MUULLA ELÄKK.- MUUT
65 SANOMALEHDET	0.15	0.16	0.13	0.19	0.07	0.27	0.15	0.27
66 AIKAKAUSLEHDET	0.08	0.06	0.11	0.13	0.11	0.12	0.08	0.12
67 KIRJAT	0.14	0.11	0.18	0.19	0.19	0.15	0.11	0.26
68 ERITTELEM. LUKEMINEN	0.12	0.11	0.13	0.14	0.11	0.19	0.11	0.13
65-68 LUKEMINEN YHTEENSÄ	0.48	0.44	0.55	1.06	0.48	1.12	0.46	1.18
69 RADION KUUNTELU	0.08	0.06	0.12	0.18	0.06	0.29	0.06	0.22
70 TV:N KATSELU	1.18	1.14	1.26	1.33	1.20	1.43	1.24	1.30
69-70 RADIO JA TV YHTEENSÄ	1.26	1.20	1.38	1.52	1.26	2.12	1.30	1.52
71-72 PERHEENJÄS. KANSSA								
73 SEURUSTELU	0.12	0.12	0.11	0.18	0.09	0.11	0.19	0.10
74 KYLÄSSÄ KÄYNTI	0.25	0.23	0.29	0.30	0.29	0.28	0.27	0.31
75 TUTTAVIEN KANSSA	0.15	0.13	0.17	0.20	0.13	0.26	0.24	0.27
76 PUHELINKEKUSTELUT	0.05	0.01	0.12	0.07	0.18	0.02	0.01	0.06
77 RAVINTOL.,TANSS. KÄYNTI	0.04	0.04	0.04	0.06	0.02	0.06	0.08	0.06
78 BAARISSA TMS. ISTUMINEN	0.07	0.08	0.06	0.10	0.08	0.04	0.02	0.01
79 MUU SOSIAAL. KANSSAKÄYM.	0.01	0.01	0.02	0.04	0.03	0.01	0.00	0.01
80 SOSIAAL. KANSSAKÄYMISEEN	0.02	0.02	0.02	0.02	0.02	0.02	0.01	0.01
81 LIITT.MATKAT	0.12	0.11	0.13	0.15	0.15	0.08	0.09	0.13
71-80 SOS.KANSSAKÄYM. YHT.	1.24	1.16	1.37	1.51	1.39	1.27	1.32	1.37
82 KÄSITYÖT	0.13	0.10	0.17	0.23	0.08	0.20	0.42	0.31
83 SOITTAM.,PIIRTÄM. TMS.	0.03	0.02	0.06	0.05	0.08	0.03	0.01	0.01
84 KERÄILY, TEKN.HARRAST.	0.01	0.01	0.01	0.00	0.01	0.00	0.00	0.00
85 SEURAPELIT JA -LEIKIT	0.04	0.02	0.06	0.08	0.01	0.02	0.00	0.06
86 LEIKIT JA PELIT YKSIN	0.02	0.01	0.03	0.04	0.03	0.02	0.02	0.03
87 RAHAPELIT	0.01	0.01	0.01	0.03	0.01	0.01	0.00	0.01
88 LEVYT JA KASETIT	0.03	0.01	0.05	0.03	0.07	0.01	0.00	0.03
89 KIRJEENVAIHTO	0.01	0.01	0.02	0.01	0.02	0.02	0.01	0.01
90 MUUT HARRASTUKSET	0.01	0.01	0.01	0.01	0.01	0.00	0.01	0.00
91 HARRAST. LIITT.MATKAT	0.00	0.00	0.01	0.01	0.01	0.01	0.01	0.00
81-90 HARRASTUKSET YHTEENSÄ	0.28	0.19	0.42	0.50	0.42	0.31	0.49	0.48
91 LEPÄILY	0.27	0.24	0.34	0.42	0.15	1.29	0.34	0.50
92 MATKUSTAMINEN	0.06	0.06	0.06	0.06	0.06	0.08	0.06	0.06
93 VAPAA-AJAN AJELUT	0.02	0.02	0.04	0.04	0.05	0.01	0.01	0.01
94 ERITTELEMÄTÖN VAPAA-AIKA	0.04	0.04	0.05	0.06	0.06	0.05	0.04	0.02
91-94 MUU VAPAA-AIKA YHT.	0.40	0.35	0.48	0.58	0.31	1.42	0.48	0.59
99 ERITTELEMÄTÖN AJANKÄYTTÖ	0.02	0.02	0.03	0.05	0.02	0.06	0.03	0.00
01-99 YHTEENSÄ	24.03	24.02	24.03	24.05	24.02	24.06	24.03	24.00
TUTKITTAVIEN LKM: 100 HENK. FREKV.	35067 12057	21890 7329	4728	1097 376	7635 2841	737	548	226

7. 10-64-VUOTIAIDEN AJANKÄYTTÖ (95 LK) PÄÄASIALLISEN TOIMINNAN MUKAAN, OSALLISTUNEET (%)

	TOIMINTOIHIN OSALLISTUNEET, %			KAIKKI PÄIVÄT			
	10-64-VUOTIAAT YHTEENSÄ	TYÖLLISET YHTEENSÄ	EI TYÖLLISET TYÖTTÖMÄT	KOULUL- JA OPISK.	TYÖKVV./ TYÖKVV.- ELÄKK.	OMAA KOTITAL- HOITAVAT	MUULLA ELÄKK., MUUT
01 PÄÄTYÖ MUUALLA KUIN OMALLA TILALLA	39.9	62.6	2.2	2.8	2.8	1.6	1.4
02 SIVUTYÖ MUUALLA KUIN OMALLA TILALLA	1.2	1.7	0.3	0.0	0.0	0.0	0.0
03-06 MAA- JA METSÄTALOUS- TYÖ OMALLA TILALLA	8.5	11.1	4.3	6.7	2.9	4.9	5.6
07 MUU TYÖHÖN LIIITTYVÄ AIKA	9.9	15.5	0.5	1.6	0.6	0.2	0.4
08 TYÖMATKAT	36.7	57.7	1.8	3.1	2.4	0.2	0.8
01-08 ANSIOTYÖ YHTEENSÄ	48.8	73.9	7.0	10.0	6.4	6.6	7.0
09 RUUAN VALMISTAMINEN	62.0	68.2	51.5	71.7	29.3	97.1	75.1
10 LEIPOMINEN, SÄILÖMINEN	7.8	7.9	7.7	10.7	3.2	21.8	13.5
11 ASTIANPESU	41.1	43.5	37.2	51.7	16.3	93.7	54.3
12 SIIVOUS	43.8	43.6	44.0	55.0	28.4	88.9	59.0
13 PYYKINPESU, SILITYS	17.7	14.8	14.8	19.0	7.2	48.3	16.7
14 VAATEIDEN VALMISTAMINEN	2.3	2.3	2.3	4.3	0.9	6.3	4.6
15 VAATJ. JA JALKIN. HUOLTO	3.1	3.2	2.9	3.8	1.4	8.2	4.9
16 LÄMMITYS JA VESIHUOLTO	12.1	11.4	13.2	31.3	4.1	20.8	24.6
17 KODIN KORJAUS-, RAKEN- NUS- TMS. TYÖT	4.7	5.6	3.2	6.6	1.7	1.8	8.1
18 PIHAN JA ELÄINTEN HOITO	15.8	16.1	15.5	22.4	8.2	30.7	22.2
19 KULKUNEUV.-KORJ.-JA HUOLTO	6.6	7.9	4.4	7.3	4.3	1.0	6.7
20 PERHEENJÄS. AUTTAMINEN	4.0	3.9	4.2	5.4	2.9	8.2	6.1
21 TOISEN KOTITAL. AUTTAM.	4.4	4.6	4.0	5.9	4.5	5.6	8.0
22 MUU KOTITYÖ	17.3	18.1	15.8	21.9	9.7	27.1	23.3
23 KOTIHOIHIN LIIITT.MATKAT	6.8	8.2	4.5	6.2	2.7	5.7	11.5
09-23 KOTITAL. JA HUOLTOTYÖT YHT.	83.0	86.9	76.4	91.2	63.7	99.2	93.7
24 LASTEN HOITO JA AUTTAM.	17.9	22.6	10.0	21.2	2.6	47.1	0.9
25 LUKEMINEN JA LEIKKIMINEN							
26 LASTEN KANSSA	9.1	11.0	5.8	12.9	2.2	26.2	0.5
27 MUU LASTENHOITO	2.3	2.2	2.4	5.7	0.3	13.0	0.5
28 LAST.HOIT. LIIITT.MATKAT	0.5	0.6	0.2	0.5	0.0	1.3	0.0
24-28 LASTENHOITO YHTEENSÄ	4.7	6.8	1.3	1.9	0.4	6.1	0.0
29 OSTOKSET	20.5	26.1	11.3	23.4	4.1	48.6	1.4
30 PALVELUT, VIRASTOT TMS.	42.4	45.4	37.5	44.4	29.7	53.5	46.5
31 LAPSEN TERVEYSPALVELUT	11.1	12.2	9.3	18.4	5.5	13.2	12.5
32 OMAT TAI AIKUISEN PERH. JÄS. TERVEYSPALVELUT	0.4	0.4	0.3	0.8	0.0	1.8	0.0
33 ERITTELEM. ASIOINTI	2.7	2.5	3.0	3.2	2.0	3.7	1.4
34 OST.,ASIOINTI. LIIITT.MATK	1.6	1.5	1.9	3.2	1.6	2.2	1.5
29-34 OST. JA ASIOINTI YHT.	23.6	24.8	21.6	29.9	16.5	32.5	22.4
	48.3	51.3	43.2	51.4	34.7	57.9	52.4

jatkk.

7. jatk.

KAIKKI PÄIVÄT

TOIMINTOIHIN OSALLISTUNEET, %
10-64-VUOTIAAT
YHTEENSÄ IYÖLLISET EI TYÖLLISET

	99-9	99-9	100-0	100-0	KOULU- JA OPIK.	TYÖKYV-/ TYÖKYV- ELÄKK.	OMAA KOTITAL- HOITAVAT	MUULLA ELÄKK., MUUT
35 NUKKUMINEN YÖLLÄ	99-9	99-9	100-0	100-0	100-0	100-0	100-0	100-0
36 NUKKUMINEN PÄIVÄLLÄ	8-2	8-3	7-9	6-6	5-5	17-6	6-1	10-2
37 RUOKAILU	99-7	99-6	99-8	99-7	99-7	99-9	99-8	100-0
38 HENK-KOHT. HYGIENIA	93-0	92-6	93-7	89-8	95-7	89-5	93-7	91-8
39 SAUNA	17-6	18-4	16-2	18-9	15-2	18-3	16-6	15-7
40 VUODELEPO SAIRAANA	0-9	0-9	0-9	1-0	0-6	2-5	0-4	0-4
41 MUUT FYYSISEI TARPEET	4-6	3-5	6-5	4-0	2-6	24-4	3-3	5-2
42 FYYS-TARP. LIITT-MATKAT	6-5	8-7	2-8	2-5	3-8	1-4	0-4	3-1
35-42 FYYSISEI TARP. YHT.	100-0	100-0	100-0	100-0	100-0	100-0	100-0	100-0
43 OPPILAITOKSESSA OPIKELU	15-2	0-6	39-5	0-8	67-3	0-0	0-2	9-2
44 LÄKSYT JA OPIK. KOTONA	15-9	0-7	41-3	1-3	70-2	0-0	0-2	9-5
45 KOULUMATKAT	14-9	0-6	38-7	0-8	66-0	0-0	0-2	9-2
46 VAPAA-AJAN OPIK. KOTONA	3-9	4-8	2-4	3-5	1-9	2-5	2-6	4-9
47 VAPAA-AJAN OPIK. KODIN ULKOPUOLELLA	1-8	1-7	1-9	2-9	2-0	1-4	2-0	1-8
48 VAPAA-AJAN OPIK. MATKAT	1-6	1-6	1-7	2-3	1-7	1-4	1-6	1-8
49 ERITTELEN. OPIKELU	0-5	0-0	1-2	0-6	2-0	0-0	0-4	0-0
43-49 OPIKELU YHTEENSÄ	23-4	7-1	50-5	6-4	83-2	3-2	4-5	15-7
50 JÄRJESTÖTOIMINTA	4-1	4-1	3-9	1-9	4-6	3-4	2-5	3-8
51 USKONNOLL. TOIMINTA	2-7	2-1	3-8	2-7	3-5	4-5	5-1	3-2
52 OSALLIST. TOIMINTAAN	4-3	4-1	4-7	2-0	5-4	4-7	3-4	4-1
50-52 OSALLIST. TOIM. YHT.	6-8	6-2	7-6	4-6	8-0	7-9	7-9	7-1
53 ULKOILU, KÄVELY	22-5	18-1	29-7	32-5	25-0	41-8	31-3	36-3
54 VAPAAMUOT. LIIKUNTAHARR.	12-7	10-1	17-1	9-0	21-4	11-9	9-1	16-9
55 ORGANIS. LIIKUNTAHARR.	2-9	2-2	4-1	0-9	6-2	0-9	0-9	3-4
56 METSÄST.,KALAST.,SIENEST	3-8	3-7	4-0	9-2	2-4	6-7	3-0	7-5
57 ERITTELEN. LIIKUNTA	1-2	1-1	1-4	1-8	1-8	0-8	0-2	1-4
58 LIIKUNTAAN LIITT.MATKAT:	6-8	5-7	8-6	5-1	11-4	5-0	3-2	7-6
53-58 LIIKUNTA YHTEENSÄ	37-3	31-0	47-8	46-9	47-1	54-6	40-7	52-8
59 URHEILUTAPAHTUMAT	1-2	1-2	1-3	1-2	1-7	0-1	0-8	0-4
60 ELOKUVAT	1-4	1-2	1-7	1-2	2-4	0-7	0-0	0-8
61 TEATT.,KONSERTTI,MUSEO	0-8	0-8	0-8	0-0	1-0	0-7	0-9	0-0
62 KIRJASTO	2-3	1-5	3-6	2-1	5-4	1-1	1-0	1-3
63 MUUT HUVI- JA KULTT.TIL.	0-7	0-7	0-7	0-3	0-6	0-4	1-2	1-5
64 HUVEIHIN JA KULTTUURIIN LIITTYVÄT MATKAT	4-7	4-2	5-7	3-7	7-8	1-8	2-9	3-9
59-64 HUVIIT JA KULTT. YHT.	6-1	5-2	7-7	4-8	10-7	2-8	3-7	4-3

jatk.

7. jatk.

	TOIMINTOIHIN OSALLISTUNEET, %		EI TYÖLLISET		YHTÖTTÖMÄT		KOUULU- JA OPIISK.	TYÖKYYV.- TYÖKYYV.- ELÄKK.	OMAA KOTITAL. HOITAVAT	MUULLA ELÄKK.- MUUT	KAIKKI PÄIVÄT
	10-64- VUOTIAAT	YHTEENSÄ	TYÖLLISET	YHTEENSÄ	TYÖTTÖMÄT	YHTEENSÄ					
65 SANOMALEHDET	48.9	52.8	42.4	54.0	32.0	59.6	54.8	57.3			
66 AIKAKAUSLEHDET	19.1	16.6	23.3	22.5	24.4	20.8	20.8	25.4			
67 KIRJAT	19.3	16.6	23.8	21.9	26.5	16.7	20.4	26.9			
68 ERITTELEM. LUKEMINEN	28.7	28.7	28.7	31.3	26.7	33.6	30.7	26.3			
65-68 LUKEMINEN YHTEENSÄ	78.3	78.8	77.4	83.5	73.7	81.8	81.7	85.0			
69 RADION KUUNTELU	17.8	15.0	22.5	28.6	17.4	38.8	16.3	34.4			
70 TV:N KATSELU	72.1	71.3	73.5	75.6	71.6	76.7	76.3	75.0			
69-70 RADIO JA TV YHTEENSÄ	76.8	75.3	79.3	83.8	76.7	85.7	79.1	81.6			
71-72 PERHEENJÄS. KANSSA											
SEURUSTELU	32.4	33.5	30.5	36.6	25.7	26.2	56.5	24.9			
73 KYLÄSSÄ KÄYNTI	26.6	24.6	30.0	32.9	31.1	25.5	29.0	30.7			
74 TUTTAVIEN KANSSA	20.0	17.5	24.2	28.9	20.0	28.9	32.1	30.3			
75 TUTTAVIEN KANSSA											
SEURUST. ULKONA	7.7	3.8	14.1	9.4	19.3	5.4	4.4	14.1			
76 PUHELINKEKUSTELUT	19.2	20.1	17.8	21.6	12.6	21.8	31.9	23.6			
77 RAVINTOL.,TANSS. KÄYNTI	5.0	5.4	4.3	6.4	5.6	1.9	1.2	1.7			
78 BAARISSA TMS. ISTUMINEN	2.3	1.5	3.6	3.7	5.0	1.9	0.0	2.4			
79 MUU SOSIAAL. KANSSAKÄYM.	4.1	4.3	3.7	4.0	4.2	3.1	2.8	2.4			
80 SOSIAAL. KANSSAKÄYMISEEN											
LIITTI.MATKAT	26.4	24.8	29.1	29.0	34.3	19.4	18.9	25.3			
71-80 SOS.KANSSAKÄYM. YHT.	70.3	67.5	75.0	77.2	74.1	71.6	81.9	75.8			
81 KÄSITYÖT	15.2	13.2	18.6	21.4	12.1	21.3	39.5	27.8			
82 SOITTAM.,PIIRTÄM. TMS.	5.3	2.5	10.1	6.0	15.2	3.1	1.1	2.9			
83 KERÄILY, TEKN.HARRAST.	1.1	0.9	1.5	1.1	2.4	0.2	0.2	0.0			
84 SEURAPELIT JA -LEIKIT	5.4	3.1	9.4	8.0	13.4	2.7	1.9	5.3			
85 LEIKIT JA PELIT YKSIN	4.4	3.0	6.8	7.9	7.6	4.6	5.4	6.0			
86 RAHAPELIT	2.1	2.1	2.1	3.6	1.8	2.7	0.8	3.6			
87 LEVYT JA KASETIT	5.9	3.3	10.1	5.3	15.6	2.1	0.7	4.9			
88 KIRJEENVAIHTO	2.6	1.6	4.3	2.7	5.5	3.2	2.1	3.2			
89 MUUT HARRASTUKSET	1.6	1.4	2.0	1.0	2.6	1.0	1.5	0.9			
90 HARRAST. LIITTI.MATKAT	1.3	0.9	2.0	1.3	2.5	1.5	0.8	1.0			
81-90 HARRASTUKSET YHTEENSÄ	34.9	27.2	47.8	45.3	51.8	35.6	48.5	44.0			
91 LEPÄILY	46.0	45.1	47.5	56.8	34.5	77.7	55.4	64.7			
92 MATKUSTAMINEN	4.2	4.4	4.0	3.7	4.0	4.1	4.4	4.3			
93 VAPAA-AJAN AJELUT	3.0	2.3	4.3	4.0	6.1	0.9	1.2	1.2			
94 ERITTELEMÄTÖN VAPAA-AIKA	13.9	12.7	15.8	12.3	19.3	12.1	10.6	7.4			
91-94 MUU VAPAA-AIKA YHT.	57.0	55.2	59.9	63.3	51.1	82.7	64.0	70.9			
99 ERITTELEMÄTÖN AJANKÄYTTÖ	3.4	3.2	3.8	4.6	2.7	7.5	4.4	1.0			
01-99 YHTEENSÄ	100.0	100.0	100.0	100.0	100.0	100.0	100.0	100.0			
TUTKITTAVIEN LKM: 100 HENK. FREKV.	35067 12057	21890 7329	4728	1097 376	7635 2841	737	548	226			

9. 10-64-VUOTIAIDEN AJANKÄYTTÖ (27 LK) IÄN MUKAAN, OSALLISTUNEET (%)

KAIKKI PÄIVÄT

TOIMINTOIHIN OSALLISTUNEET, %
10-64-VUOTIAAT, MOLEMMAT SUKUPUOLET
IKK

	YHTEENSÄ	10-14	15-19	20-24	25-34	35-44	45-54	55-64	15-24	25-44	45-64	15-64
01 ANSIÖTYÖ	48.1	3.6	20.1	46.4	61.9	66.7	62.2	41.3	32.6	63.9	52.8	52.9
02 ERITTELEMÄTÖN TV8	9.9	.1	3.1	12.4	12.5	14.1	12.7	7.7	7.5	13.1	10.4	10.9
03 TYÖMATKAT	36.7	.3	14.0	40.5	53.2	52.7	44.1	21.4	26.6	53.0	33.8	40.7
01-03 ANSIÖTYÖ YHT.	48.8	3.7	20.6	46.6	62.9	67.5	62.9	42.0	32.9	64.9	53.5	53.6
04 KOTITALOUSTYÖ	75.3	42.0	59.3	73.8	81.2	81.9	83.2	86.8	66.2	81.5	84.8	78.9
05 KODIN HUOLTOTYÖT	24.4	13.7	15.0	17.4	23.7	29.5	32.0	32.2	16.1	26.2	32.1	25.6
06 MUUT KOTITYÖT	23.6	11.9	13.9	20.8	24.2	27.4	28.2	31.8	17.2	25.6	29.8	24.9
07 LASTEN HOITO	19.8	4.9	1.8	17.9	47.1	28.4	7.9	2.6	9.4	39.1	5.5	21.5
08 OSTOKSET JA ASIOINTI	47.8	27.3	34.9	50.0	55.5	52.5	48.6	51.4	42.1	54.2	49.8	49.9
09 KOTIIN LIITT. MATKAT	30.9	13.9	18.8	35.8	41.6	33.7	30.9	27.8	26.9	38.2	29.5	32.8
04-09 KOTITYÖ YHT.	88.9	65.7	76.3	90.4	94.2	93.3	93.8	94.7	83.0	93.8	94.2	91.3
10 NUKKUMINEN	100.0	100.0	99.9	100.0	100.0	99.9	100.0	100.0	100.0	99.9	100.0	100.0
11 RUOKAILU	99.7	99.5	99.7	99.6	99.7	99.6	99.8	99.8	99.6	99.7	99.8	99.7
12 PESEYT.PUKEUT. TMS.	95.3	96.2	96.5	95.9	94.9	95.9	94.3	94.7	96.2	95.3	94.5	95.2
10-12 FVYS. TARP. YHT.	100.0	100.0	100.0	100.0	100.0	100.0	100.0	100.0	100.0	100.0	100.0	100.0
13 KOULUNKÄYNTI, OPISK.	18.9	82.5	63.6	23.3	4.3	1.1	.5	.1	44.5	2.9	.3	12.0
14 KOULUMATKAT	14.9	67.6	51.6	17.3	2.6	.7	.3	0.0	35.3	1.8	.1	9.3
15 VAPAA-AJAN OPISK.	5.2	2.6	4.7	4.7	6.6	6.4	5.8	3.2	4.7	6.5	4.7	5.5
13-15 OPISKELU YHT.	23.4	82.7	65.3	27.6	10.7	7.4	6.2	3.2	47.4	9.3	4.9	17.0
16 OSALLIST. TOIMINTA	6.7	9.4	5.7	5.2	4.8	7.4	7.1	9.1	5.5	5.9	8.0	6.5
17 LIIKUNTA, ULKOILU	37.2	56.5	40.3	32.0	31.2	32.3	34.9	43.9	36.4	31.7	39.0	35.1
18 HUUIT, KULTTUURI	6.1	10.8	9.3	8.4	6.4	4.8	3.1	2.4	8.9	5.7	2.8	5.6
19 LUKEMINEN	78.3	73.6	73.6	75.5	76.5	80.0	81.0	85.5	74.5	78.0	83.0	78.7
20 RADIO	17.8	12.5	22.1	15.9	11.9	13.9	18.4	34.7	19.2	12.8	25.7	18.4
21 TV	72.1	78.4	68.9	65.6	70.0	71.1	75.1	76.7	67.3	70.5	75.8	71.4
22 SEURUST.PERH.JÄS. K.	27.8	31.0	20.5	21.1	32.9	34.7	25.3	21.4	20.8	33.7	23.6	27.4
23 SEURUST. TUTTAV. K.	58.5	62.1	63.6	66.7	58.0	53.1	52.6	59.8	65.1	55.9	55.8	58.1
24 HARRASTUKSET	34.9	60.7	48.0	37.7	26.8	27.8	28.1	34.2	43.1	27.2	30.8	32.2
25 MUU VAPAA-AIKA	53.4	39.4	51.0	48.8	48.9	52.7	60.7	70.0	50.0	50.5	64.9	54.9
26 VAPAA-AJAN MATKAT	40.9	51.1	59.7	53.9	41.6	33.7	29.5	28.3	56.9	38.2	29.0	39.8
16-26 VAPAA-AIKA YHT.	99.6	100.0	99.8	99.4	99.2	99.3	99.8	99.9	99.6	99.2	99.9	99.5
99 ERITTELEM. AJANK.	3.5	3.6	2.4	2.6	3.0	3.6	3.6	5.4	2.5	3.3	4.4	3.4
01-99 YHTEENSÄ	100.0	100.0	100.0	100.0	100.0	100.0	100.0	100.0	100.0	100.0	100.0	100.0
TUTKITTAVIEN LKM. (100H)	35067	3389	3978	3595	8068	6042	5449	4470	7573	14110	9919	31640
FREKVENSSIT	12057	1419	1346	1211	2695	2013	1834	1511	2557	4708	3345	10622

TILASTOKESKUS

SU62 AJANKÄYTTÖTUTKIMUS 1979 2/II-TASO

10. 10-64-VUOTIAIDEN AJANKÄYTTÖ (27 LK) ASUINPAIKAN MUKAAN

	T/MIN/VRK											KAIKKI PÄIVÄT		
	KOKO HAA	ALUE HEL-SINKI	PÄÄ-KAUP.-SEUTU	MUU ETELÄ-SUOMI	VÄLI-SUOMI	POHJ.-SUOMI	ASUINALUE KESKUS-TA-ALUE	ESTI-KAUP. ALUE	MAASEU-TUTAA-JAMA	KUNNAN, KAUP. HAJA-AS. ALUE	KUNNAN YLI 100000 ASUKK. KAUP.	KUNNAN MUUT KAUP-PUNGIT	MUUT KUNNAT	
01 ANSIOTYÖ	3.23	3.38	3.42	3.27	3.19	2.57	3.26	3.21	3.21	3.24	3.40	3.16	3.19	
02 ERITTELEHÄTÖN TYÖ	0.02	0.03	0.03	0.02	0.02	0.02	0.03	0.03	0.02	0.01	0.03	0.03	0.02	
03 TYÖMATKAT	0.16	0.25	0.26	0.16	0.12	0.12	0.18	0.19	0.15	0.10	0.23	0.15	0.12	
01-03 ANSIOTYÖ YHTEENSÄ	3.41	4.06	4.11	3.45	3.33	3.11	3.46	3.43	3.38	3.36	4.06	3.33	3.33	
04 KOTITALOUSTYÖ	1.28	1.08	1.08	1.27	1.37	1.34	1.21	1.18	1.33	1.46	1.12	1.28	1.39	
05 KODIN HUOLTOTYÖT	0.18	0.11	0.12	0.20	0.20	0.14	0.14	0.17	0.12	0.23	0.14	0.19	0.21	
06 MUUT KOTITYÖT	0.11	0.10	0.09	0.11	0.11	0.11	0.10	0.11	0.18	0.11	0.11	0.10	0.11	
07 LASTEN HOITO	0.16	0.15	0.15	0.16	0.16	0.17	0.15	0.19	0.18	0.11	0.18	0.18	0.13	
08 OSTOKSET JA ASIDINTI	0.22	0.25	0.24	0.22	0.21	0.20	0.24	0.23	0.22	0.18	0.24	0.22	0.20	
09 KOTIIN LIITT. MATKAT	0.11	0.12	0.12	0.12	0.11	0.10	0.11	0.12	0.11	0.10	0.13	0.11	0.11	
04-09 KOTITYÖ YHTEENSÄ	2.47	2.22	2.21	2.48	2.57	2.48	2.36	2.40	2.55	2.60	2.30	2.48	2.55	
10 NUKKUMINEN	8.30	8.23	8.22	8.31	8.32	8.36	8.29	8.30	8.32	8.32	8.23	8.32	8.33	
11 RUOKAILU	1.20	1.18	1.17	1.19	1.24	1.17	1.17	1.16	1.20	1.26	1.17	1.17	1.24	
12 PESEYNTI, PUKEUT., TMS.	0.44	0.48	0.47	0.44	0.42	0.42	0.46	0.45	0.42	0.42	0.45	0.45	0.42	
10-12 FYYSISET TARP, YHT.	10.34	10.29	10.26	10.34	10.37	10.36	10.32	10.31	10.33	10.39	10.26	10.35	10.38	
13 KOULUNKÄYNTI, OPISKELU	1.05	0.58	1.02	1.02	1.05	1.20	1.04	1.05	1.03	1.07	0.58	1.05	1.09	
14 KOULUMATKAT	0.07	0.07	0.08	0.07	0.07	0.08	0.06	0.06	0.06	0.10	0.07	0.06	0.08	
15 VAPAA-AJAN OPISKELU	0.05	0.06	0.06	0.05	0.05	0.05	0.06	0.05	0.06	0.04	0.06	0.05	0.04	
13-15 OPISKELU YHTEENSÄ	1.17	1.12	1.17	1.13	1.16	1.32	1.16	1.16	1.15	1.20	1.12	1.16	1.21	
16 OSALLISTUVA TOIMINTA	0.08	0.07	0.07	0.08	0.09	0.10	0.09	0.08	0.09	0.08	0.06	0.09	0.09	
17 LIIKUNTA, ULKOILU	0.32	0.31	0.30	0.31	0.32	0.41	0.33	0.32	0.32	0.32	0.30	0.33	0.32	
18 HUVI, KULTTUURI	0.06	0.08	0.08	0.07	0.05	0.04	0.08	0.07	0.05	0.03	0.08	0.06	0.04	
19 LUKEMINEN	0.48	0.56	0.52	0.50	0.45	0.45	0.53	0.48	0.48	0.45	0.52	0.47	0.47	
20 RADIO	0.08	0.07	0.07	0.08	0.08	0.10	0.07	0.07	0.07	0.07	0.07	0.08	0.09	
21 TV	1.18	1.21	1.21	1.20	1.15	1.16	1.18	1.23	1.15	1.15	1.20	1.22	1.14	
22 SEURUST. PERH.-JÄS.K.	0.12	0.12	0.13	0.11	0.13	0.11	0.10	0.13	0.12	0.11	0.13	0.13	0.11	
23 SEURUST. TUTTAV. K.	0.60	1.02	1.02	0.59	0.59	1.01	1.04	1.01	1.02	0.53	1.03	0.60	0.57	
24 HARRASTUKSET	0.27	0.23	0.23	0.27	0.29	0.31	0.27	0.27	0.28	0.27	0.24	0.29	0.27	
25 MUU VAPAA-AIKA	0.32	0.29	0.28	0.31	0.32	0.31	0.29	0.31	0.31	0.35	0.29	0.30	0.35	
25 VAPAA-AJAN MATKAT	0.27	0.32	0.31	0.27	0.26	0.26	0.30	0.31	0.26	0.21	0.32	0.27	0.24	
16-26 VAPAA-AIKA YHTEENSÄ	5.39	5.49	5.43	5.39	5.34	5.50	5.48	5.48	5.36	5.23	5.44	5.45	5.30	
99 ERITTELEM. AJANKÄYTTÖ	0.02	0.02	0.02	0.02	0.02	0.04	0.03	0.02	0.03	0.03	0.02	0.03	0.03	
01-99 YHTEENSÄ	24.00	24.00	24.00	24.00	24.00	24.00	24.00	24.00	24.00	24.00	24.00	24.00	24.00	
TUTKITTAVIEN LKM:	35067	3602	4873	16133	9538	4524	6884	13142	6173	8647	2554	4901	4602	
100 HENK. FREKV.	12057	1090	1478	5511	3502	1566	2321	4340	2207	3113				

	OSALLISTUNEET, %											KAIKKI PÄIVÄT			
	KOKO MAA	ALUE HEL-SINKI	PÄÄ-KAUP.-SEUTU	MUU ETELÄ-SUOMI	VÄLI-SUOMI	POHJ.-SUOMI	ASUINALUE KAUP.-KESKUS-TA-ALUE	ESI-KAUP.-ALUE	MAASEUTUTAARAJAMA	KUNNAN, HAJA-AS.-ALUE	KUNNAN YLI 10000 ASUKK.-KAUP.	KUNNAN KOKO MUUT KAUP.-PUNGIT	MUUT KUNNAT		
01 ANSIOTYÖ	48.1	50.7	51.0	48.1	49.0	43.3	47.3	45.9	46.5	53.4	50.0	45.7	49.6		
02 ERITTELEMÄTÖN TYÖ	9.9	10.8	10.5	10.9	8.2	9.1	10.5	11.6	11.2	6.1	11.6	10.3	8.3		
03 TYÖMATKAT	36.7	47.1	47.4	37.5	33.0	30.1	42.6	42.6	37.6	22.9	46.2	38.7	28.3		
01-03 ANSIOTYÖ YHTEENSÄ	48.8	51.3	51.6	48.7	49.7	44.1	47.9	46.7	47.2	53.8	50.6	46.4	50.3		
04 KOTITALOUSIYÖ	75.3	75.5	75.5	73.8	76.1	79.0	76.7	74.9	76.2	74.1	75.4	75.9	74.6		
05 KODIN HUOLITUYÖT	24.4	19.3	20.1	25.3	25.3	24.2	21.0	23.5	24.1	28.9	20.5	24.7	26.7		
06 MUUT KOTITYÖT	23.6	23.8	22.8	23.5	24.1	23.9	21.7	22.5	25.8	25.3	23.8	21.7	25.7		
07 LASTEN HOITO	19.8	17.1	19.2	19.4	19.6	22.5	18.5	23.3	22.1	14.1	20.6	21.5	17.5		
08 OSTOKSET JA ASIOINTI	47.8	57.4	54.6	48.1	45.0	45.0	54.3	50.8	47.9	37.8	54.3	48.4	42.8		
09 KOTI-, LIIT-, MATKAT	30.9	31.8	32.1	32.2	29.0	29.1	33.6	33.7	31.5	24.1	33.9	32.5	27.3		
04-09 KOTITYÖ YHTEENSÄ	88.9	89.8	89.7	88.2	89.2	89.7	90.6	88.7	89.4	87.2	88.9	89.5	88.1		
10 NUKKUMINEN	100.0	99.9	100.0	100.0	100.0	99.8	99.9	100.0	100.0	100.0	100.0	99.9	100.0		
11 RUKKAILU	99.7	99.7	99.7	99.7	99.8	99.5	99.9	99.5	99.5	99.8	99.5	99.6	99.8		
12 PESEY., PUKEUT., IMS.	95.3	97.0	96.1	95.7	95.1	93.7	96.6	95.4	94.1	95.2	96.4	95.1	94.9		
10-12 FYSISSET TARP. YHT.	100.0	100.0	100.0	100.0	100.0	100.0	100.0	100.0	100.0	100.0	100.0	100.0	100.0		
13 KOULUNKÄYNTI, OPISKELU	18.9	18.0	19.0	18.1	18.6	22.0	19.1	19.3	17.9	18.4	18.0	19.0	19.2		
14 KOULUMATKAT	14.9	13.8	14.8	14.4	14.7	17.7	15.4	14.9	14.3	14.8	14.0	15.0	15.5		
15 VAPAA-AJAN OPISKELU	5.2	7.5	7.4	5.0	4.4	5.5	6.5	5.7	5.7	3.3	6.9	5.2	4.2		
13-15 OPISKELU YHTEENSÄ	23.4	24.9	25.7	22.4	22.4	26.7	25.1	24.2	23.0	21.0	24.3	23.4	22.8		
16 OSALLISTUVA TOIMINTA	6.7	6.5	6.0	6.2	7.6	7.4	6.7	6.7	7.1	6.5	5.8	7.1	7.0		
17 LIIKUNTA, ULKOILU	37.2	39.9	38.8	36.6	36.2	39.8	40.9	37.0	37.4	34.3	38.2	37.7	36.0		
18 HUVII, KULTTUURI	6.1	7.3	6.8	6.7	5.1	5.0	7.5	7.1	5.6	3.5	7.4	6.5	4.7		
19 LUKEMINEN	78.3	81.0	78.4	78.8	78.6	75.7	79.2	78.4	77.3	78.3	79.8	77.9	77.7		
20 RADIO	17.8	16.7	16.5	17.2	18.8	19.3	16.4	15.2	16.9	23.5	15.6	17.4	19.8		
21 TV	72.1	69.5	69.6	73.1	72.3	70.9	69.6	73.3	70.7	73.5	69.6	74.0	71.6		
22 SEURUST. PERH.-JÄS.-K.	27.8	26.4	29.0	27.0	29.1	26.6	24.8	30.2	28.3	26.0	28.1	28.7	26.5		
23 SEURUST. TUTTAV. K.	58.5	62.4	60.8	57.5	58.7	59.3	60.4	59.3	59.0	55.7	61.4	57.6	57.6		
24 HARRASTUKSET	34.9	30.7	30.9	34.4	35.7	38.7	35.4	34.7	35.8	34.0	32.1	36.5	34.8		
25 MUU VAPAA-AIKA	53.4	52.8	51.7	52.4	54.2	57.2	51.7	53.9	53.6	53.8	51.7	53.1	54.9		
25 VAPAA-AJAN MATKAT	40.9	42.0	41.4	41.3	40.3	40.5	46.6	43.2	40.6	33.1	44.0	42.3	37.4		
16-26 VAPAA-AIKA YHTEENSÄ	99.5	99.5	99.3	99.6	99.6	99.3	99.3	99.6	99.4	99.7	99.4	99.5	99.6		
99 ERITTELEM. AJANKÄYTTÖ	3.5	3.3	3.1	3.2	4.0	3.6	3.9	3.0	3.4	3.7	2.6	3.8	3.6		
01-99 YHTEENSÄ	100.0	100.0	100.0	100.0	100.0	100.0	100.0	100.0	100.0	100.0	100.0	100.0	100.0		
TUTKITTAVIEN LKM: (100 H) 35 067		3602	4873	16 133	9538	45 24	6 884	13 142	6 173	8647					
FREKV. 12057		1090	1478	5511	3502	1566	2321	4340	2207	3113	2554	4901	4602		

SU 62 AJANKÄYTTÖTUTKIMUS 1979

2/II-IASO

12. 10-64-VUOTIAIDEN AJANKÄYTTÖ (27 LK) PERHEVAIHEEN MUKAAN, MIEHET

	T/MIN/VRK										KAIKKI PÄIVÄT		
	10-64-VUOTIAAT MIEHET										NAIMISSA TAI AVOLIITTOSSA, ON LAPSIA		
	YHTEENSÄ	PERHEVAIHE VANHEMPIEN KOTONA AS. NAIMATON	MUU NAJ- MATON, EI LAPSIA	YKSIN- HUOLTAJA, ON LAPSIA	NAIMISSA- SA/AVOL- EI LAPSIA	YH- TEENSÄ	1 LAPSI	2 LASTA	3+ LASTA				
01 ANSIOTYÖ	3.57	1.50	3.36	..	4.13	5.34	5.15	5.53	5.44				
02 ERITTELEMÄTÖN TYÖ	0.03	0.01	0.04	..	0.04	0.04	0.04	0.03	0.02				
03 TYÖMATKAT	0.18	0.08	0.17	..	0.19	0.25	0.25	0.26	0.24				
01-03 ANSIOTYÖ YHT	4.18	1.59	3.56	..	4.37	6.03	5.44	6.23	6.10				
04 KOTITALOUSYÖ	0.34	0.17	0.59	..	0.43	0.36	0.38	0.33	0.38				
05 KODIN HUOLTOTYÖT	0.27	0.17	0.18	..	0.33	0.34	0.30	0.31	0.49				
06 MUUT KOTITYÖT	0.11	0.07	0.10	..	0.14	0.13	0.12	0.14	0.11				
07 LASTEN HOITO	0.08	0.00	0.00	..	0.00	0.20	0.20	0.21	0.15				
08 OSTOKSET JA ASIOINTI	0.19	0.12	0.19	..	0.24	0.21	0.24	0.18	0.19				
09 KCTII, LIITTI, MATKAT	0.11	0.06	0.08	..	0.13	0.15	0.16	0.14	0.14				
04-05 KOTITYÖ YHT	1.49	0.59	1.56	..	2.08	2.18	2.21	2.11	2.26				
10 ALKKUMINEN	8.32	5.12	8.29	..	8.22	8.05	8.10	8.02	7.60				
11 RUOKAILU	1.23	1.15	1.26	..	1.31	1.25	1.24	1.24	1.26				
12 PESEYT.,PUKEUT.,IMS.	0.40	0.35	0.41	..	0.46	0.42	0.42	0.42	0.40				
10-12 FYYS. TARP. YHT.	10.35	11.02	10.35	..	10.39	10.12	10.17	10.08	10.06				
13 KULUNKÄYNTI, OPISK	1.03	2.56	0.58	..	0.11	0.04	0.07	0.03	0.00				
14 KOULUMATKAT	0.06	0.18	0.04	..	0.01	0.00	0.00	0.00	0.00				
15 VAPAA-AJAN OPISK.	0.04	0.03	0.07	..	0.04	0.05	0.05	0.04	0.06				
13-15 OPISKELU YHT	1.14	3.17	1.09	..	0.16	0.10	0.12	0.08	0.06				
16 OSALLIST. TOIMINTA	0.10	0.08	0.08	..	0.08	0.12	0.10	0.11	0.23				
17 LIIKUNTA, ULKOILU	0.42	0.54	0.39	..	0.43	0.32	0.32	0.33	0.33				
18 HUVIT, KULTTUURI	0.07	0.10	0.09	..	0.05	0.05	0.04	0.06	0.05				
19 LUKEMINEN	0.52	0.51	0.52	..	0.59	0.46	0.50	0.42	0.44				
20 RADIO	0.10	0.09	0.23	..	0.14	0.05	0.07	0.04	0.05				
21 TV	1.27	1.28	1.12	..	1.39	1.25	1.26	1.25	1.14				
22 SEURUST-PERH.JÄS. K.	0.12	0.07	0.02	..	0.12	0.18	0.18	0.18	0.18				
23 SEURUST. TUTTAV. K.	0.59	1.17	1.09	..	0.52	0.45	0.48	0.42	0.45				
24 HARRASTUKSET	0.18	0.30	0.16	..	0.12	0.13	0.12	0.15	0.11				
25 MUU VAPAA-AIKA	0.35	0.27	0.49	..	0.46	0.30	0.33	0.27	0.31				
26 VAPAA-AJAN MATKAT	0.31	0.39	0.34	..	0.27	0.25	0.25	0.25	0.22				
16-26 VAPAA-AIKA YHT.	6.01	6.41	6.20	..	6.17	5.15	5.24	5.07	5.10				
99 ERITTELEM. AJANK.	0.03	0.02	0.04	..	0.03	0.02	0.02	0.03	0.02				
01-99 YHTEENSÄ	24.00	24.00	24.00	24.00	24.00	24.00	24.00	24.00	24.00	24.00	24.00	24.00	
FREKV.	5807	1895	523	22	1237	2130	963	829	338	829	338	338	
TUTKITTAVIEN LKM. (100 H.)	16819	5149	1551	6333	3728	6329	2882	2455	992	2455	992	992	

SU 62 AJANKÄYTTÖTUTKIMUS 1975

2/II-TASO

13. 10-64-VUOTIAIDEN AJANKÄYTTÖ (27 LK) PERHEVAIHEEN MUKAAN, NAISET

T/MIN/VRKK

KAIKKI PÄIVÄT

10-64-VUOTIAAT NAISET
YHTEENSÄ

PERHEVAIHE
VANHEMPIEN
KOTONA AS.
NAIMATON

MUU NAI-
MATON,
EI LAPSIA

YKSI-
HUOLTAJA,
ON LAPSIA

NAIMIS-
SA/AVOL.,
EI LAPSIA

YH-
TEENSÄ

NAIMISISSA TAI AVOLIITTOSSA, ON LAPSIA

1 LAPSI

2 LASIA

3+ LASTA

01 ANSIOITYÖ	2.51	1.02	3.13	4.31	3.24	3.26	3.47	3.10	3.08
02 ERIITTELEMÄTÖN TYÖ	0.02	0.01	0.02	0.03	0.02	0.02	0.02	0.01	0.01
03 TYÖMATKAT	0.14	0.07	0.17	0.23	0.15	0.16	0.20	0.14	0.13
01-03 ANSIOITYÖ YHT	3.07	1.09	3.32	4.57	3.42	3.44	4.10	3.24	3.22
04 KOTITALOUSTYÖ	2.18	0.43	1.54	2.40	2.56	3.08	2.57	3.12	3.27
05 KODIN HUOLTOITYÖT	0.10	0.05	0.11	0.08	0.15	0.11	0.11	0.10	0.15
06 MUUT KOTITYÖT	0.10	0.07	0.14	0.06	0.13	0.11	0.10	0.11	0.11
07 LASTEN HCITO	0.24	0.02	0.01	0.31	0.01	1.02	0.52	1.09	1.14
08 OSTOKSET JA ASIOINTI	0.25	0.14	0.31	0.26	0.27	0.27	0.26	0.28	0.28
09 KOTII- LIIIT- MATKAT	0.12	0.07	0.11	0.13	0.11	0.16	0.14	0.17	0.19
04-09 KOTITYÖ YHT	3.39	1.18	3.00	4.04	4.03	5.15	4.50	5.28	5.53
10 NUKKUNINEN	8.30	9.04	8.26	8.10	8.17	8.17	8.20	8.15	8.10
11 RUOKAILU	1.16	1.11	1.17	1.15	1.20	1.17	1.18	1.16	1.20
12 PESEYT- PUKEUT. TMS.	0.47	0.48	0.51	0.45	0.51	0.42	0.42	0.42	0.43
10-12 FYYS. TARP. YHT.	10.33	11.04	10.35	10.09	10.27	10.16	10.20	10.13	10.12
13 KOULUNKÄYNTI, OPISK	1.07	3.51	0.36	0.10	0.16	0.03	0.04	0.03	0.04
14 KOULUMATKAT	0.08	0.26	0.05	0.02	0.02	0.01	0.00	0.00	0.01
15 VAPAA-AJAN OPISK.	0.06	0.06	0.06	0.08	0.06	0.05	0.04	0.06	0.04
13-15 OPISKELU YHT	1.20	4.23	0.47	0.19	0.23	0.09	0.09	0.09	0.09
16 OSALLIST. TOIMINTA	0.07	0.09	0.10	0.04	0.06	0.05	0.04	0.05	0.11
17 LIIKUNTA, ULKOILU	0.23	0.31	0.23	0.19	0.22	0.19	0.19	0.19	0.18
18 HUVIT, KULTTUURI	0.05	0.07	0.07	0.05	0.05	0.03	0.02	0.05	0.04
19 LUKEMINEN	0.45	0.50	0.55	0.43	0.45	0.36	0.37	0.38	0.28
20 RADIO	0.06	0.07	0.14	0.03	0.07	0.03	0.03	0.02	0.03
21 TV	1.10	1.15	1.07	1.04	1.12	1.08	1.10	1.00	1.00
22 SEURUST. PERH.-JÄS. K.	0.13	0.12	0.02	0.11	0.10	0.19	0.15	0.22	0.23
23 SEURUST. TUTTAV. K.	1.01	1.13	1.21	0.48	0.56	0.49	0.46	0.54	0.43
24 HARRASTUKSET	0.36	0.49	0.38	0.28	0.32	0.29	0.31	0.26	0.29
25 MUU VAPAA-AIKA	0.29	0.21	0.38	0.29	0.32	0.24	0.26	0.26	0.26
26 VAPAA-AJAN MATKAT	0.25	0.31	0.30	0.16	0.24	0.19	0.17	0.23	0.15
16-26 VAPAA-AIKA YHT.	5.19	6.04	6.04	4.29	5.21	4.34	4.31	4.44	4.20
99 ERIITTELEM. AJANK.	0.02	0.02	0.03	0.02	0.03	0.02	0.01	0.02	0.03
01-99 YHTEENSÄ	24.00	24.00	24.00	24.00	24.00	24.00	24.00	24.00	24.00
FREKV.	6250	1624	904	242	1317	2163	957	868	338
TUTKITTAVIEN LKM. (100 H.)	18248	4443	2728	733	3883	6461	2852	2618	991

15. 10-64-VUOTIAIDEN AJANKÄYTTÖ (27 LK) PERHEVATHEEN MUKAAN, OSALLISTUNEET NAISET (%)

	TOIMINTOIHIN OSALLISTUNEET, 0/0							NAIMISSA TAI AVOLIITTOSSA, ON LAPSLIA			KAIKKI PÄIVÄT
	10-64-VUOTIAAT NAISET YHTEENSÄ	VANHEMPIEN KOTONA AS. NAIMATON	MUU NAI- MATON, EI LAPSLIA	YKSI- HUOLTAJA, ON LAPSLIA	NAIMISSA SA/AVOL., YH- TEENSÄ EI LAPSLIA	NAIMISSA TAI AVOLIITTOSSA, ON LAPSLIA YH- TEENSÄ	1 LAPSI	2 LAPSA	3+ LAPSA		
01 ANSIOTYÖ	44.0	17.3	46.0	65.3	51.6	54.5	58.4	49.9	55.8		
02 ERITTELEMÄTÖN TYÖ	8.0	3.1	10.7	11.4	10.4	8.4	10.4	7.2	5.5		
03 TYÖMATKAT	33.1	13.7	37.8	56.9	37.4	39.2	44.8	35.7	32.0		
01-03 ANSIOTYÖ YHT.	44.6	17.7	46.8	65.6	51.9	55.3	59.2	50.7	56.0		
04 KOTITALOUSTYÖ	90.1	68.1	93.6	96.1	97.1	98.8	98.9	98.8	98.9		
05 KODIN HUOLTOTYÖT	21.9	13.6	18.9	17.7	28.8	25.1	25.8	22.8	29.2		
06 MUUT KOTITYÖT	26.3	16.5	27.1	28.7	27.3	31.8	29.9	33.3	33.0		
07 LASTEN HOITO	25.2	3.6	1.7	50.0	1.2	61.6	51.8	70.1	67.2		
08 OSTOKSET JA ASIointi	53.8	38.5	59.1	64.5	56.0	59.4	60.3	59.7	56.0		
09 KOTIIN LIITT. MATKAT	33.1	21.6	32.4	39.2	31.5	41.6	40.4	43.1	40.8		
04-09 KOTITYÖ YHT.	95.2	83.1	98.3	99.2	98.7	99.8	99.9	99.6	99.7		
10 NUKKUMINEN	99.9	100.0	99.8	100.0	99.9	100.0	99.9	100.0	100.0		
11 RUOKAILU	99.7	99.8	99.5	98.9	99.7	99.9	100.0	99.8	99.7		
12 PESEYT.,PUKEUT. TMS.	96.4	98.4	97.2	97.6	96.3	94.7	94.3	95.3	94.3		
10-12 FYYS. TARP. YHT.	100.0	100.0	100.0	100.0	100.0	100.0	100.0	100.0	100.0		
13 KOULUNKÄYNTI, OPISK.	19.5	66.8	10.1	2.7	4.9	1.5	1.6	1.2	1.9		
14 KOULUMATKAT	15.2	53.4	7.9	2.4	3.0	0.7	0.8	0.5	0.9		
15 VAPAA-AJAN OPISK.	5.7	5.3	7.0	7.7	5.6	5.4	5.6	5.1	5.5		
13-15 OPISKELU YHT.	24.3	69.1	17.1	10.0	10.1	6.6	7.1	6.2	6.4		
16 CSALLIST. TOIMINTA	6.8	8.3	9.3	3.8	6.7	5.0	3.7	5.1	8.6		
17 LIIKUNTA, ULKOILU	34.5	42.9	37.4	30.1	35.0	27.6	29.3	25.7	27.6		
18 HUUIT, KULTTUURI	5.9	9.3	6.7	5.7	5.0	3.7	3.4	4.4	2.9		
19 LUKEMINEN	78.5	75.2	81.9	83.9	81.9	76.7	76.0	78.7	73.2		
20 RADIO	15.5	17.2	25.9	14.4	16.8	9.2	9.2	9.0	9.7		
21 TV	70.0	69.2	60.4	66.8	72.2	73.6	74.1	73.8	71.7		
22 SEURUST. PERH.-JÄS. K.	30.3	30.2	6.0	30.1	25.7	43.4	36.4	47.8	52.1		
23 SEURUST. TUTTAV. K.	64.1	65.9	73.0	59.6	62.4	60.6	57.2	65.1	58.6		
24 HARRASTUKSET	44.1	58.4	43.3	39.4	40.0	37.6	39.4	36.3	36.2		
25 MUU VAPAA-AIKA	53.7	46.0	60.2	50.6	61.7	51.8	51.4	49.5	58.7		
26 VAPAA-AJAN MATKAT	38.4	52.7	43.4	30.1	32.8	30.8	29.2	33.7	27.8		
16-26 VAPAA-AIKA YHT.	99.7	99.9	99.7	99.2	99.9	99.5	99.6	99.5	99.4		
99 ERITTELEM. AJANK.	3.3	2.9	3.4	4.4	3.7	3.2	2.5	3.6	4.4		
01-99 YHTEENSÄ	100.0	100.0	100.0	100.0	100.0	100.0	100.0	100.0	100.0		

17. TYÖLLISTEN AJANKÄYTTÖ (27 LK) TYÖPÄIVINÄ SUKUPUOLEN MUKAAN

	MOLEMMAT SUKUPUOLET		MIEHET		TOIMINTI- OSALLISTU- NEET		TOIMINTI- OSALLISTU- NEET		NAISET		TOIMINTI- OSALLISTU- NEET		TYÖPÄIVÄT	
	TOIMINTI- KÄYTETTY AIKA KAIKILLA T/MIN/VRK	%	TOIMINTI- KÄYT. AIKA NEILLA T/MIN/VRK	%	TOIMINTI- KÄYT. AIKA KAIKILLA T/MIN/VRK	%	TOIMINTI- KÄYT. AIKA NEILLA T/MIN/VRK	%	TOIMINTI- KÄYT. AIKA KAIKILLA T/MIN/VRK	%	TOIMINTI- KÄYT. AIKA NEILLA T/MIN/VRK	%	TOIMINTI- KÄYT. AIKA NEILLA T/MIN/VRK	%
01 ANSIOITYÖ	7-19	98-9	7-24	7-50	7-54	99-2	6-46	98-6	6-51					
02 ERITTELEMÄTÖN TYÖ	0-05	20-6	0-22	0-05	0-24	22-7	0-04	18-3	0-20					
03 TYÖMATKAT	0-35	80-4	0-43	0-36	0-44	81-3	0-34	79-5	0-43					
01-03 ANSIOITYÖ YHTEENSÄ	7-59	99-0	8-04	8-31	8-35	99-2	7-24	98-7	7-29					
04 KOTITALOUSTYÖ	1-10	76-5	1-31	0-25	0-42	60-0	1-59	94-8	2-06					
05 KODIN HUOLITYÖT	0-14	22-7	1-02	0-21	1-20	25-7	0-07	19-5	0-35					
06 MUUT KOTITYÖT	0-08	22-2	0-37	0-09	0-45	19-3	0-07	25-3	0-30					
07 LASTEN HOITO	0-13	23-3	0-54	0-08	0-44	17-9	0-18	29-4	0-38					
08 OSTOKSET JA ASIOINTI	0-20	53-0	0-38	0-16	0-38	43-4	0-24	63-6	0-38					
09 KOTITYÖHÖN LIITT.MATKAT	0-10	34-6	0-30	0-10	0-31	30-9	0-11	38-6	0-29					
04-09 KOTITYÖ YHT.	2-15	91-0	2-29	1-29	1-45	84-7	3-06	97-9	3-11					
10 NUKKUMINEN	7-49	100-0	7-49	7-46	7-46	100-0	7-53	100-0	7-53					
11 RUOKAILU	1-16	99-6	1-16	1-22	1-23	99-8	1-09	99-5	1-09					
12 PESEYT.,PUKEUT.,JMS.	0-41	56-1	0-43	0-39	0-41	95-5	0-43	96-7	0-45					
10-12 FYYSISET TARP. YHT.	0-46	100-0	0-46	0-47	0-47	100-0	0-45	100-0	0-44					
13 KOULUNKÄYNTI, OPISKELU	0-02	1-2	3-15	0-02	3-31	1-1	0-02	1-4	3-01					
14 KOULUMATKAT	0-00	0-9	0-38	0-00	0-39	0-8	0-00	1-0	0-38					
15 VAPAA-AJAN OPISKELU	0-05	6-2	1-23	0-04	1-15	5-2	0-07	7-4	1-29					
13-15 OPISKELU YHTEENSÄ	0-07	7-4	1-46	0-06	1-42	6-3	0-09	8-7	1-48					
16 OSALLISTUVA TOIMINTA	0-07	5-9	1-59	0-09	2-13	6-5	0-05	5-3	1-40					
17 LIIKUNTA, ULKOILU	0-15	24-4	1-02	0-18	1-12	25-5	0-12	23-2	0-50					
18 HUUIT, KULTTUURI	0-03	3-8	1-29	0-04	1-36	4-2	0-03	3-4	1-19					
19 LUKEMINEN	0-39	78-7	0-49	0-41	0-52	78-5	0-37	79-0	0-47					
20 RADIO	0-05	13-7	0-34	0-06	0-36	15-7	0-04	11-4	0-31					
21 TV	1-03	68-7	1-32	1-12	1-40	71-7	0-53	65-3	1-21					
22 SEURUSTI-PERH.JÄS.KANSSA	0-11	26-9	0-40	0-11	0-44	26-0	0-10	27-9	0-37					
23 SEURUSTI. TUTTAV. KANSSA	0-35	47-4	1-15	0-33	1-20	41-2	0-38	54-3	1-10					
24 HARRASTUKSET	0-15	24-4	1-02	0-09	0-58	15-4	0-22	34-3	1-04					
25 MUU VAPAA-AIKA	0-21	48-7	0-44	0-24	0-49	49-0	0-19	48-4	0-38					
26 VAPAA-AJAN MATKAT	0-15	29-9	0-50	0-17	0-52	32-1	0-13	27-5	0-47					
16-26 VAPAA-AIKA YHTEENSÄ	3-49	99-1	3-52	4-04	4-07	98-6	3-36	99-6	3-36					
99 ERITTELEM. AJANKÄYTTÖ	0-02	3-2	1-07	0-03	1-16	3-8	0-01	2-5	0-53					
01-99 YHTEENSÄ	24-00	100-0	24-00	24-00	24-00	100-0	24-00	24-00	24-00					

FREKV.

5158

2725

2433

SU62 AJANKÄYTTÖTUTKIMUS 1979 2/II-TASO
 18. TYÖLLISTEN AJANKÄYTTÖ (27 LK) VAPAAPÄIVINÄ SUKUPUOLEN MUKAAN

	MOLEMMAT SUKUPUOLET			MIEHET			NAISET			VAPAAPÄIVÄT		
	TOIMINT. KÄYTTÖ- AJA KAIKILLA T/MIN/VRK	TOIMINT. OSALLISTU- NEET %	TOIMINT. KÄYTTÖ- AJA KAIKILLA T/MIN/VRK	TOIMINT. OSALLISTU- NEET %	TOIMINT. KÄYTTÖ- AJA KAIKILLA T/MIN/VRK	TOIMINT. OSALLISTU- NEET %	TOIMINT. KÄYTTÖ- AJA KAIKILLA T/MIN/VRK	TOIMINT. OSALLISTU- NEET %	TOIMINT. KÄYTTÖ- AJA KAIKILLA T/MIN/VRK	TOIMINT. OSALLISTU- NEET %	TOIMINT. KÄYTTÖ- AJA KAIKILLA T/MIN/VRK	TOIMINT. OSALLISTU- NEET %
01 ANSIOTYÖ	0.17	9.0	3.13	0.20	0.15	3.27	0.15	8.4	0.15	8.4	2.58	2.58
02 ERIITTELEMÄTÖN TYÖ	0.01	3.4	0.39	0.02	0.40	0.40	0.01	2.5	0.01	0.36	0.36	0.36
03 TYÖMATKAT	0.01	3.0	0.39	0.02	0.43	0.43	0.01	2.1	0.01	0.31	0.31	0.31
01-03 ANSIOTYÖ YHTEENSÄ	0.19	12.0	2.44	0.24	13.3	2.55	0.17	10.9	0.17	2.31	2.31	2.31
04 KOTITALOUSTYÖ	2.02	84.7	2.24	0.52	71.2	1.13	3.10	97.6	3.10	3.14	3.14	3.14
05 KODIN HUOLTOTYÖT	0.34	34.5	1.40	0.53	40.4	2.11	0.16	28.9	0.16	0.57	0.57	0.57
06 MUUT KOTITYÖT	0.17	30.7	0.55	0.19	29.5	1.04	0.15	31.9	0.15	0.47	0.47	0.47
07 LASTEN HOITO	0.32	29.2	1.49	0.17	22.9	1.15	0.46	35.2	0.46	2.10	2.10	2.10
08 OSTOKSET JA ASIOINTI	0.27	45.3	1.00	0.25	43.1	0.59	0.29	47.4	0.29	1.01	1.01	1.01
09 KOTITYÖHÖN LIITTY.MATKAT	0.16	34.0	0.47	0.18	35.3	0.51	0.14	32.7	0.14	0.44	0.44	0.44
04-09 KOTITYÖ YHT.	4.08	95.2	4.21	3.04	91.1	3.23	5.10	99.2	5.10	5.13	5.13	5.13
10 NUKKUMINEN	9.11	99.8	9.12	9.17	100.0	9.17	9.06	99.7	9.06	9.08	9.08	9.08
11 RUOKAILU	1.26	99.5	1.27	1.29	99.1	1.30	1.24	99.9	1.24	1.24	1.24	1.24
12 PESEYT.,PUKEUT.,IMS.	0.52	93.2	0.56	0.48	91.8	0.53	0.56	94.6	0.56	0.59	0.59	0.59
10-12 FYYSISET TARP. YHT.	11.29	100.0	11.30	11.34	100.0	11.34	11.26	100.0	11.26	11.26	11.26	11.26
13 KOULUNKÄYNTI, OPISKELU	0.01	0.5	2.38	0.01	0.4	1.55	0.01	0.6	0.01	3.11	3.11	3.11
14 KOULUMATKAT	0.00	0.0	3.10	0.00	0.0	0.00	0.00	0.1	0.00	3.10	3.10	3.10
15 VAPAA-AJAN OPISKELU	0.06	6.0	1.46	0.05	5.2	1.34	0.08	6.8	0.08	1.55	1.55	1.55
13-15 OPISKELU YHTEENSÄ	0.07	6.5	1.51	0.06	5.7	1.36	0.09	7.3	0.09	2.03	2.03	2.03
16 OSALLISTUVA TOIMINTA	0.11	7.2	2.28	0.12	7.3	2.51	0.09	7.1	0.09	2.06	2.06	2.06
17 LIIKUNTA, ULKOILU	0.50	46.5	1.47	1.09	52.9	2.10	0.32	40.4	0.32	1.18	1.18	1.18
18 HUUIT, KULTTUURI	0.11	8.5	2.08	0.12	9.4	2.11	0.09	7.6	0.09	2.04	2.04	2.04
19 LUKEMINEN	0.58	79.1	1.13	1.04	79.1	1.21	0.52	79.1	0.52	1.06	1.06	1.06
20 RADIO	0.09	18.2	0.48	0.12	21.7	0.54	0.06	14.9	0.06	0.40	0.40	0.40
21 TV	1.42	77.4	2.12	1.54	78.6	2.25	1.30	76.3	1.30	1.58	1.58	1.58
22 SEURUST.,PERH.-JÄS.KANSSA	0.17	31.3	0.54	0.17	29.2	0.57	0.17	33.4	0.17	0.52	0.52	0.52
23 SEURUST. TUJTAV. KANSSA	1.34	73.9	2.07	1.43	70.2	2.27	1.25	77.5	1.25	1.50	1.50	1.50
24 HARRASTUKSET	0.28	33.6	1.24	0.21	24.9	1.24	0.35	42.0	0.35	1.24	1.24	1.24
25 MUU VAPAA-AIKA	0.41	59.3	1.09	0.47	58.5	1.21	0.35	60.1	0.35	0.58	0.58	0.58
26 VAPAA-AJAN MATKAT	0.51	58.8	1.28	0.59	64.0	1.32	0.45	53.7	0.45	1.23	1.23	1.23
16-26 VAPAA-AIKA YHTEENSÄ	7.52	99.9	7.52	8.50	100.0	8.50	6.55	99.8	6.55	6.56	6.56	6.56
99 ERITTELEM. AJANKÄYTTÖ	0.03	3.5	1.28	0.02	3.0	1.17	0.04	4.0	0.04	1.35	1.35	1.35
01-99 YHTEENSÄ	24.00	100.0	24.00	24.00	100.0	24.00	24.00	100.0	24.00	24.00	24.00	24.00
FREKV.	1931			942			989					

19. TYÖLLISTEN AJANKÄYTTÖ (27 LK) SOSIOEKONOMISEN ASEMAN MUKAAN, MOLEMMAT SUKUPUOLET

KAIKKI PÄIVÄT

T/MIN/VRK

	TYÖLLISET, MOLEMMAT SUKUPUOLET YHT. SOSIOEKONOMINEN ASEMA										ERI-KOIS- TUMA- TON TYÖNT.	
	MAAIA- LOUS- YRIT- TÄJÄ		MUJ YRIT- TÄJÄ		JOHT. YLEMPI TOIMI- HENK.		ALEMPI TOIMI- HENK.		ERI- KOIS- TUMA- TON TYÖNT.			
01 ANSIOTYÖ	5.17	6.06	5.44	5.22	5.04	5.22	5.04	5.22	4.31			
02 ERITTELEMÄTÖN TYÖ	0.04	0.00	0.01	0.05	0.03	0.05	0.03	0.05	0.03			
03 TYÖMATKAT	0.25	0.03	0.21	0.31	0.28	0.27	0.27	0.27	0.25			
01-03 ANSIOTYÖ YHTEENSÄ	5.45	6.10	6.06	5.59	5.35	5.54	5.35	5.54	4.60			
04 KOTITALOUSTYÖ	1.26	2.05	1.07	1.01	1.35	1.09	1.35	1.09	1.54			
05 KODIN HUOLTOTYÖT	0.20	0.21	0.22	0.18	0.16	0.27	0.16	0.27	0.11			
06 MUUT KOTITYÖT	0.11	0.12	0.09	0.13	0.10	0.11	0.10	0.11	0.11			
07 LASTEN HOITO	0.18	0.18	0.23	0.26	0.26	0.14	0.26	0.14	0.16			
08 OSTUKSET JA ASIOINTI	0.22	0.20	0.23	0.21	0.24	0.22	0.24	0.22	0.23			
09 KOITTYÖHÖN LIITTI. MATK	0.12	0.11	0.13	0.12	0.13	0.12	0.13	0.12	0.11			
04-09 KOTITYÖ YHTEENSÄ	2.50	3.16	2.29	2.27	3.05	2.35	3.05	2.35	3.06			
10 NUKKUMINEN	8.12	7.59	8.12	7.59	8.13	8.14	8.13	8.14	8.33			
11 RUOKAILU	1.19	1.36	1.24	1.19	1.14	1.19	1.14	1.19	1.15			
12 PESEYT., PUKEUT., TMS.	0.44	0.38	0.44	0.48	0.48	0.42	0.48	0.42	0.43			
10-12 FYSISET TARPEET YH10.16	10.13	10.21	10.21	10.05	10.15	10.15	10.15	10.15	10.31			
13 KOULUNKÄYNTI, OPISKELU	0.02	0.01	0.01	0.04	0.03	0.01	0.03	0.01	0.02			
14 KOULUMATKAT	0.00	0.00	0.00	0.00	0.00	0.00	0.00	0.00	0.00			
15 VAPAA-AJAN OPISKELU	0.05	0.04	0.07	0.11	0.07	0.04	0.07	0.04	0.03			
13-15 OPISKELU YHTEENSÄ	0.08	0.05	0.08	0.15	0.10	0.05	0.10	0.05	0.05			
16 OSALLISTUVA TOIMINTA	0.08	0.11	0.06	0.15	0.08	0.06	0.08	0.06	0.07			
17 LIIKUNTA, ULKOILU	0.26	0.19	0.30	0.29	0.24	0.27	0.24	0.27	0.26			
18 HUVIT, KULTTUURI	0.05	0.01	0.03	0.10	0.06	0.05	0.06	0.05	0.04			
19 LUKEMINEN	0.44	0.40	0.44	0.57	0.45	0.42	0.45	0.42	0.41			
20 RADIO	0.06	0.10	0.05	0.04	0.04	0.07	0.04	0.07	0.07			
21 TV	1.14	1.05	1.16	1.11	1.11	1.24	1.11	1.24	1.15			
22 SEURUST. PERH.JÄS.KANS	0.12	0.10	0.12	0.15	0.13	0.12	0.13	0.12	0.11			
23 SEURUST. TUUTAV. KANS	0.52	0.39	0.52	0.56	0.53	0.52	0.53	0.52	0.60			
24 HARRASTUKSET	0.19	0.17	0.14	0.17	0.20	0.17	0.20	0.17	0.30			
25 MUU VAPAA-AIKA	0.27	0.30	0.27	0.22	0.23	0.32	0.23	0.32	0.32			
25 VAPAA-AJAN MATKAT	0.25	0.13	0.26	0.33	0.27	0.26	0.27	0.26	0.25			
16-26 VAPAA-AIKA YHTEENSÄ	4.59	4.15	4.55	5.13	4.54	5.09	4.54	5.09	5.16			
99 ERITTELEMÄTÖN AJANKÄYT	0.02	0.02	0.02	0.01	0.03	0.02	0.03	0.02	0.03			
01-99 YHTEENSÄ	24.00	24.00	24.00	24.00	24.00	24.00	24.00	24.00	24.00			
TUTKITTAVIEN LKM: (100 H) 21890	2161	1088	2224	6758	7441	2191	728	2505	728			
FREKV. 7329	769	359	720	2238	2505	728	2505	728	728			

TILASTOKESKUS

SU62 AJANKÄYTTÖTUTKIMUS 1979 2/II-TASO

20. TYÖLLISTEN AJANKÄYTTÖ (27 LK) SOSIOEKONOMISEN ASEMAN MUKAAN, MIEHET JA NAISET

	KAIKKI PÄIVÄT																		
	TYÖLLISET MIEHET							TYÖLLISET NAISET											
	YHT.	MAATA- LOUS- YRIT- TÄJÄ	MUU YRIT- TÄJÄ	JOHT.	ALEMPI TOIMI- YLEMPI HENK.	ERI- KOIS- TUMA- TYÖN- TEK.	YHT.	MAATA- LOUS- YRIT- TÄJÄ	MUU YRIT- TÄJÄ	JOHT.	ALEMPI TOIMI- YLEMPI HENK.	ERI- KOIS- TUMA- TYÖN- TEK.	YHT.	MAATA- LOUS- YRIT- TÄJÄ	MUU YRIT- TÄJÄ	JOHT.	ALEMPI TOIMI- YLEMPI HENK.	ERI- KOIS- TUMA- TYÖN- TEK.	
01 ANSIOTYÖ	5.47	7.15	6.28	5.31	5.42	5.35	4.49	4.45	4.43	4.33	5.09	4.45	4.51	4.24					
02 ERITTELEMÄTÖN TYÖ	0.04	0.01	0.02	0.07	0.03	0.05	0.06	0.03	0.00	0.00	0.04	0.03	0.04	0.03					
03 TYÖMATKAT	0.26	0.04	0.25	0.31	0.30	0.29	0.26	0.23	0.01	0.14	0.31	0.27	0.24	0.24					
01-03 ANSIOTYÖ YHTEENSÄ	6.18	7.20	6.55	6.09	6.16	6.09	5.21	5.11	4.44	4.47	5.43	5.15	5.19	4.51					
04 KOTITALOUSTYÖ	0.33	0.33	0.23	0.29	0.31	0.35	0.37	2.23	3.58	2.17	1.49	2.06	2.27	2.27					
05 KODIN HUOLITYÖT	0.30	0.25	0.31	0.24	0.29	0.35	0.14	0.10	0.15	0.08	0.09	0.10	0.08	0.09					
06 MUUT KOTITYÖT	0.12	0.11	0.07	0.12	0.12	0.13	0.10	0.10	0.13	0.12	0.13	0.09	0.07	0.12					
07 LASTEN HOITO	0.10	0.03	0.06	0.16	0.13	0.11	0.03	0.26	0.14	0.27	0.33	0.32	0.21	0.22					
08 OSTOKSET JA ASIointi	0.19	0.20	0.17	0.20	0.18	0.19	0.19	0.26	0.20	0.34	0.24	0.26	0.28	0.25					
09 KOTITYÖHÖN LIITT. MATK	0.12	0.11	0.13	0.12	0.12	0.12	0.12	0.12	0.11	0.13	0.12	0.14	0.11	0.10					
04-09 KOTITYÖ YHTEENSÄ	1.56	1.42	1.37	1.53	1.56	2.05	1.35	3.47	5.11	3.52	3.20	3.37	3.42	3.45					
10 NUKKUMINEN	8.10	8.03	8.09	7.59	8.06	8.12	8.43	8.15	7.53	8.17	7.58	8.16	8.18	8.29					
11 RUOKAILU	1.24	1.31	1.21	1.21	1.20	1.23	1.19	1.13	1.28	1.14	1.15	1.11	1.11	1.13					
12 PESEYNTI, PUKEUT. TMS.	0.41	0.36	0.42	0.46	0.44	0.41	0.41	0.47	0.41	0.47	0.51	0.50	0.45	0.44					
10-12 FYYSISET TARPEET YH10.16	10.21	10.22	10.06	10.06	10.09	10.16	10.42	10.15	10.02	10.18	10.04	10.17	10.13	10.26					
13 KOULUNKÄYNTI, OPISKELU	0.02	0.02	0.00	0.02	0.03	0.01	0.03	0.02	0.00	0.03	0.07	0.02	0.00	0.02					
14 KOULUMATKAT	0.00	-	-	0.00	0.00	0.00	0.01	0.00	0.01	0.00	0.00	0.00	0.00	0.00					
15 VAPAA-AJAN OPISKELU	0.04	0.05	0.01	0.11	0.05	0.03	0.03	0.07	0.03	0.16	0.11	0.08	0.06	0.03					
13-15 OPISKELU YHTEENSÄ	0.06	0.06	0.01	0.14	0.08	0.04	0.06	0.09	0.04	0.20	0.18	0.10	0.06	0.05					
16 DSALLISTUVA TOIMINTA	0.10	0.12	0.07	0.20	0.12	0.06	0.05	0.06	0.08	0.06	0.08	0.06	0.05	0.08					
17 LIIKUNTA, ULKOILU	0.33	0.27	0.36	0.35	0.37	0.31	0.37	0.18	0.08	0.20	0.18	0.18	0.19	0.21					
18 HUVIT, KULTTUURI	0.06	0.02	0.03	0.11	0.06	0.06	0.07	0.05	0.01	0.04	0.08	0.06	0.04	0.02					
19 LUKEMINEN	0.47	0.43	0.44	1.00	0.52	0.43	0.49	0.41	0.37	0.43	0.52	0.42	0.40	0.38					
20 RADIO	0.07	0.11	0.05	0.04	0.07	0.07	0.07	0.04	0.08	0.03	0.03	0.03	0.05	0.05					
21 TV	1.23	1.12	1.19	1.07	1.22	1.30	1.37	1.04	0.57	1.10	0.41	1.06	1.09	1.05					
22 SEURUST. PERH-JÄS-KANS	0.13	0.11	0.12	0.14	0.13	0.13	0.07	0.12	0.13	0.17	0.17	0.13	0.09	0.12					
23 SEURUST. TUTTAV. KANSS	0.52	0.38	0.54	0.55	0.48	0.53	1.08	0.53	0.40	0.49	0.57	0.55	0.51	0.56					
24 HARRASTUKSET	0.12	0.05	0.07	0.17	0.12	0.12	0.23	0.26	0.26	0.30	0.16	0.24	0.28	0.33					
25 MUU VAPAA-AIKA	0.31	0.32	0.27	0.22	0.28	0.33	0.42	0.24	0.26	0.27	0.22	0.20	0.28	0.27					
25 VAPAA-AJAN MATKAT	0.28	0.15	0.28	0.32	0.30	0.29	0.31	0.23	0.11	0.22	0.34	0.25	0.20	0.22					
16-26 VAPAA-AIKA YHTEENSÄ	5.22	4.28	5.02	5.37	5.27	5.23	6.15	4.36	3.58	4.43	4.37	4.38	4.37	4.51					
99 ERITTELEMÄTÖN AJANKÄYTT	0.03	0.03	0.03	0.02	0.04	0.03	0.01	0.02	0.01	0.01	0.00	0.02	0.02	0.03					
01-99 YHTEENSÄ	24.00	24.00	24.00	24.00	24.00	24.00	24.00	24.00	24.00	24.00	24.00	24.00	24.00	24.00					
TUTKITTAVIEN LKM: (100 H) FREKV.	11200	1189	667	1338	2160	5166	659	10690	972	421	887	4598	2275	1532					
	3760	426	221	432	725	1735	213	3569	343	138	288	1513	770	515					

21. PALKANSAAJIEN AJANKÄYTTÖ (27 LK) TYÖAIKAMUODON JA SUKUPUOLEN MUKAAN

KAIKKI PÄIVÄT

T/MIN/VRK

PALKANSAAJAT, MIEHET

TYÖAIKAMUOTO

	YHT.	SÄÄN- NÖLLINEN PÄIVÄTYÖ	VUOROTYÖ YHT.	2-VUORO	3-VUORO	MUU TYÖAIKA- MUOTO
01 ANSIÖTYÖ	5.33	5.29	5.44	5.37	5.52	5.44
02 ERITTELEMÄTÖN TYÖ	0.05	0.05	0.05	0.05	0.04	0.04
03 TYÖMATKAT	0.29	0.29	0.28	0.27	0.30	0.29
01-03 ANSIÖTYÖ YHT.	6.07	6.04	6.17	6.09	6.27	6.17
04 KOTITALOUSTYÖ	0.34	0.31	0.40	0.38	0.42	0.41
05 KODIN HUOLTOTYÖT	0.31	0.30	0.34	0.28	0.41	0.33
06 MUUT KOTITYÖT	0.12	0.12	0.12	0.11	0.13	0.09
07 LASTEN HOITO	0.12	0.11	0.15	0.18	0.12	0.11
08 OSTOKSET, ASIOINTI	0.19	0.17	0.25	0.23	0.27	0.24
09 KOTIIN. LIITT. MATK.	0.12	0.11	0.14	0.12	0.16	0.14
04-09 KOTITYÖ YHT.	1.59	1.53	2.19	2.09	2.31	2.13
10 NUKKUMINEN	8.11	8.14	7.58	8.09	7.45	8.05
11 RUOKAILU	1.22	1.21	1.19	1.21	1.16	1.31
12 PESEYT.PUKEUT. TMS.	0.42	0.43	0.40	0.40	0.40	0.42
10-12 FYYS. TARP. YHT.	10.15	10.18	9.57	10.11	9.42	10.17
13 KOULUNK. JA OPISK.	0.02	0.02	0.01	0.00	0.02	0.03
14 KOULUMATKAT	0.00	0.00	0.00	0.00	0.01	0.00
15 VAPAA-AJAN OPISK.	0.04	0.05	0.02	0.01	0.02	0.02
13-15 OPISKELU YHT.	0.06	0.07	0.03	0.01	0.05	0.05
16 OSALLIST. TOIMINTA	0.10	0.11	0.05	0.06	0.02	0.06
17 LIIKUNTA, ULKOILU	0.33	0.34	0.30	0.30	0.29	0.30
18 HUVIT, KULTTUURI	0.07	0.07	0.07	0.05	0.09	0.08
19 LUKEMINEN	0.48	0.48	0.44	0.45	0.44	0.49
20 RADIO	0.07	0.07	0.07	0.07	0.07	0.04
21 TV	1.25	1.27	1.23	1.36	1.07	1.16
22 SEURUST.PERH.JÄS. K.	0.13	0.13	0.17	0.18	0.16	0.11
23 SEURUST. TUTTAV. K.	0.53	0.53	0.56	0.54	0.58	0.49
24 HARRASTUKSET	0.14	0.14	0.12	0.09	0.15	0.13
25 MUU VAPAA-AIKA	0.31	0.31	0.32	0.30	0.35	0.28
26 VAPAA-AJAN MATKAT	0.30	0.30	0.30	0.30	0.31	0.28
16-26 VAPAA-AIKA YHT.	5.31	5.35	5.23	5.30	5.15	5.02
99 ERITTELEM. AJANK.	0.03	0.03	0.01	0.00	0.01	0.06
01-99 YHTEENSÄ	24.00	24.00	24.00	24.00	24.00	24.00
FREKVENSSIT	3093	2378	438	230	208	277

jatkk.

21. jatk.

KAIKKI PÄIVÄT

T/MIN/VRK

PALKANSAAJAT, NAISET

	YHT.	TYÖAIKAMUOTO SÄÄN- NÖLLINEN PÄIVÄTYÖ	VUORCTYÖ YHT.	2-VUORO	3-VUORO	MUU TYÖAIKA- MUOTO
01 ANSIÖTYÖ	4.45	4.53	5.08	4.57	5.27	3.32
02 ERITTELEPÄTÖN TYÖ	0.03	0.03	0.06	0.05	0.08	0.02
03 TYÖMATKAT	0.26	0.27	0.28	0.26	0.32	0.21
01-03 ANSIÖTYÖ YHT.	5.14	5.22	5.42	5.28	6.08	3.55
04 KOTITALOUSTYÖ	2.13	2.06	2.12	2.17	2.03	2.49
05 KODIN HUOLTOTYÖT	0.09	0.09	0.07	0.07	0.07	0.13
06 MUUT KOTITYÖT	0.09	0.09	0.12	0.07	0.21	0.10
07 LASTEN HOITO	0.28	0.27	0.26	0.23	0.31	0.31
08 OSTOKSET, ASIOINTI	0.26	0.25	0.27	0.29	0.23	0.31
09 KOTIIT. LIITT. MATK.	0.12	0.12	0.13	0.13	0.12	0.14
04-09 KOTITYÖ YHT.	3.38	3.29	3.36	3.36	3.36	4.28
10 NUKKUMINEN	8.17	8.17	8.14	8.19	8.05	8.18
11 RUOKAILU	1.12	1.12	1.10	1.09	1.11	1.16
12 PESEYT. PUKEUT. IMS.	0.48	0.49	0.45	0.49	0.39	0.43
10-12 FYYS. TARP. YHT.	10.16	10.16	10.09	10.16	9.55	10.16
13 KOULUNK. JA OPISK.	0.02	0.02	0.01	0.00	0.03	0.04
14 KOULUMATKAT	0.00	0.00	0.00	0.00	0.00	0.00
15 VAPAA-AJAN OPISK.	0.07	0.07	0.06	0.05	0.07	0.07
13-15 OPISKELU YHT.	0.09	0.09	0.06	0.05	0.10	0.11
16 OSALLIST. TOIMINTA	0.06	0.06	0.05	0.05	0.05	0.07
17 LIIKUNTA, ULKOILU	0.19	0.19	0.17	0.19	0.14	0.20
18 HUUIT, KULTTUURI	0.05	0.05	0.04	0.04	0.04	0.05
19 LUKEMINEN	0.42	0.41	0.38	0.39	0.35	0.49
20 RADIO	0.04	0.04	0.04	0.04	0.03	0.06
21 TV	1.05	1.05	1.03	1.05	0.58	1.06
22 SEURUST. PERH. JÄS. K.	0.12	0.13	0.10	0.10	0.11	0.14
23 SEURUST. TUTTAV. K.	0.54	0.55	0.51	0.50	0.52	0.57
24 HARRASTUKSET	0.26	0.24	0.27	0.27	0.26	0.34
25 MUU VAPAA-AIKA	0.24	0.23	0.25	0.26	0.23	0.28
26 VAPAA-AJAN MATKAT	0.24	0.24	0.22	0.22	0.21	0.24
16-26 VAPAA-AIKA YHT.	4.41	4.39	4.25	4.32	4.11	5.09
99 ERITTELEM. AJANK.	0.02	0.03	0.02	0.03	0.00	0.01
01-99 YHTEENSÄ	24.00	24.00	24.00	24.00	24.00	24.00

FREKVENSSIT

3084

2212

479

319

160

393

22. 10-64-VUOTIAIDEN PÄIVÄRYTYMI TOIMINNON MUKAAN ARKIPÄIVINÄ

KELLONAIKA	10-64-VUOTIAAT (Σ-JAKAUMA) YHTEENSÄ	NUKKU- MINEN	RUO- KAILU, HUUT FYYS.T.	TYÖ JA PÄÄS- OPISK.	TYÖ-/ KOULU- MATKAT	KOTI- TYÖ, LASTEN HOITO	OSTOK- SET, ASI- OINTI	LII- KUNTA	TV	OSALL- HUUIT- KULT- TUURI	LUKE- MINEN	ARKIPÄIVÄT (MA-PE)	
												SOSI- AAL- KANS- SAKÄYM.	MUU VAPAA- AIKA
0030	100.0	95.7	0.6	1.4	0.1	0.4	-	0.0	0.0	0.0	0.5	0.8	0.5
0130	100.0	97.2	0.5	1.1	0.1	0.2	0.0	0.0	-	0.0	0.2	0.3	0.3
0230	100.0	97.5	0.6	1.0	0.0	0.2	0.0	0.0	-	0.0	0.1	0.1	0.4
0330	100.0	97.4	0.5	1.0	0.1	0.3	0.0	0.0	-	-	0.2	0.0	0.4
0430	100.0	95.6	1.2	1.3	0.1	0.9	0.0	0.1	-	-	0.2	0.0	0.6
0510	100.0	90.7	3.3	1.7	0.3	2.6	0.0	0.1	-	-	0.5	0.1	0.7
0540	100.0	80.4	6.5	3.0	2.0	4.5	0.0	0.2	-	0.0	1.6	0.1	1.5
0610	100.0	59.9	16.0	6.9	2.6	8.1	0.0	0.6	-	0.0	3.2	0.4	2.2
0640	100.0	40.2	19.2	11.7	9.7	9.9	0.1	0.7	-	0.1	4.7	0.7	3.2
0710	100.0	21.4	24.0	25.9	6.6	11.7	0.2	0.8	0.0	0.1	4.5	1.1	3.6
0740	100.0	12.5	15.3	33.6	14.0	12.6	0.5	1.3	-	0.1	4.8	1.4	3.9
0810	100.0	6.8	11.1	51.5	5.8	13.0	1.2	1.5	-	0.2	3.5	1.3	4.0
0840	100.0	5.0	6.6	58.4	5.6	12.3	2.1	1.3	-	0.2	3.4	1.7	3.4
0910	100.0	3.2	5.9	64.1	1.2	12.0	4.4	1.6	0.1	0.3	2.5	1.6	3.3
0940	100.0	2.3	4.4	64.2	1.2	12.2	5.4	1.7	0.0	0.3	2.8	1.9	3.5
1010	100.0	1.8	5.9	64.0	0.6	12.2	5.7	1.6	0.1	0.5	2.2	2.3	3.3
1040	100.0	1.4	10.3	59.5	0.6	12.5	5.5	1.7	0.1	0.5	2.6	2.0	3.3
1110	100.0	1.3	24.8	45.3	0.5	11.1	6.0	1.6	0.0	0.6	2.6	2.3	4.0
1140	100.0	1.3	18.9	46.6	0.5	11.5	6.3	1.8	0.0	0.5	3.7	2.8	6.1
1210	100.0	1.1	12.7	55.5	0.8	11.2	5.7	1.8	0.0	0.6	2.8	2.8	4.9
1240	100.0	1.2	7.5	61.0	0.7	10.8	5.1	1.7	0.0	0.7	2.5	3.2	5.6
1310	100.0	1.1	6.0	61.2	2.0	11.5	4.9	1.6	-	0.9	2.5	3.3	5.1
1340	100.0	1.0	5.3	61.0	1.8	11.3	4.7	1.7	-	0.8	2.9	3.8	5.5
1410	100.0	0.9	7.8	54.9	4.9	11.0	5.3	2.2	-	0.8	2.6	4.5	5.2
1440	100.0	1.0	5.7	54.6	2.7	12.7	5.2	2.5	-	1.0	3.1	5.1	6.4
1510	100.0	0.9	7.0	46.7	6.0	14.5	5.1	2.8	0.0	1.1	3.7	5.6	6.6
1540	100.0	0.9	7.6	41.7	5.5	16.1	5.8	3.4	0.0	1.0	4.4	6.0	7.5
1610	100.0	0.9	14.1	24.7	10.4	17.4	7.4	3.7	0.0	1.4	4.9	7.0	8.1
1640	100.0	1.1	14.8	21.7	3.9	20.6	7.7	4.2	0.2	1.6	6.1	8.4	9.7
1710	100.0	1.3	16.4	19.0	2.8	20.3	5.2	4.9	0.5	2.3	6.5	10.0	10.9
1740	100.0	1.3	13.1	17.7	1.6	20.5	3.7	5.6	2.1	3.6	6.8	11.6	12.3
1810	100.0	1.1	13.2	14.4	1.1	17.8	2.5	6.0	8.7	5.1	5.5	13.4	11.0
1840	100.0	1.0	10.9	12.4	0.8	15.7	1.7	6.3	13.9	5.7	5.2	15.6	10.8
1910	100.0	0.9	11.3	10.3	0.7	14.2	1.3	5.8	17.1	6.0	5.2	16.8	10.4
1940	100.0	0.9	10.7	9.2	0.6	12.5	1.0	5.2	22.7	5.5	5.5	16.1	10.0
2010	100.0	1.6	12.6	7.6	0.6	11.5	0.5	4.1	27.2	4.8	5.4	14.8	9.3
2040	100.0	4.1	11.4	6.8	0.4	8.9	0.3	2.7	35.1	3.8	5.1	13.5	7.9
2110	100.0	14.9	12.7	6.0	0.6	7.2	0.1	2.0	27.6	2.3	7.9	11.6	7.3
2140	100.0	29.8	7.7	5.3	0.4	4.2	0.1	0.9	25.9	1.5	9.3	8.7	6.2
2210	100.0	49.9	6.3	3.6	0.6	2.5	0.1	0.6	17.0	1.1	7.2	6.8	4.3
2240	100.0	64.8	4.6	3.0	0.2	1.6	0.0	0.3	10.6	0.6	5.3	5.5	3.3
2310	100.0	80.5	3.0	2.5	0.2	0.7	0.0	0.2	2.8	0.4	3.4	4.2	2.0
2340	100.0	89.6	1.1	2.0	0.0	0.6	0.0	0.0	1.3	0.2	1.4	2.8	0.9

TIILASTOKESKUS
SU62 AJANKÄYTTÖTUTKIMUS 1979 R/PÄIVÄRYHTMI

23. 10-64-VUOTIAIDEN PÄIVÄRYHTMI TOIMINNON MUKAAN LAUANTAINA

KELLONAIKA	10-64-VUOTIAAT YHTEENSÄ	NUKKU- MINEN	RUO- KAILU, MUUT FYYS.T.	TYÖ JA PÄÄS- OPIISK.	TYÖ-/ KOULU- MATKAT	KOTI- TYÖ, LASTEN HOITO	OSTOK- SEI, ASI- OINTI	LII- KUNTA	TV	OSALL. HUUIT, KULT- TUURI	LUKE- MINEN	SOSI- AAL. KANS- SAKÄYM.	MUU VAPAA- AIKA
0030	100.0	89.8	1.3	1.9	-	0.2	0.1	0.2	-	0.2	1.1	4.3	0.9
0130	100.0	94.1	0.8	1.4	0.3	0.6	0.1	0.0	-	0.2	0.1	2.1	0.3
0230	100.0	96.5	0.7	1.2	-	0.1	-	-	-	-	0.2	0.9	0.5
0330	100.0	97.2	0.4	1.2	0.0	0.2	-	0.0	-	-	0.1	0.3	0.6
0430	100.0	96.5	0.6	1.3	-	0.9	-	0.1	-	-	-	-	0.4
0510	100.0	94.5	1.5	1.5	0.1	1.4	-	0.3	-	-	0.2	0.1	0.5
0540	100.0	90.5	2.3	2.5	0.9	1.4	-	0.7	-	-	0.5	0.2	0.9
0610	100.0	80.9	5.9	4.8	0.6	3.3	-	1.3	-	0.1	1.2	0.2	1.8
0640	100.0	72.4	7.4	6.8	1.1	5.3	0.1	2.0	-	0.1	2.1	0.5	2.2
0710	100.0	60.4	11.6	9.2	1.2	7.8	0.4	1.7	-	-	3.4	0.9	3.4
0740	100.0	49.8	12.0	9.3	1.2	11.4	0.6	3.1	-	0.3	5.7	1.9	4.7
0810	100.0	34.8	15.4	10.4	0.7	17.8	1.1	3.9	-	0.3	7.3	2.3	6.0
0840	100.0	25.1	14.6	11.2	1.5	20.5	3.4	4.5	-	0.5	8.3	3.5	6.9
0910	100.0	15.4	17.4	11.5	0.5	23.9	8.3	4.3	-	0.7	6.3	4.3	7.3
0940	100.0	9.3	12.9	11.9	0.5	26.5	10.5	6.0	0.1	1.6	7.1	5.7	7.9
1010	100.0	5.4	11.4	11.7	0.2	28.9	11.9	6.3	0.1	1.7	7.3	7.2	8.0
1040	100.0	3.9	8.3	12.5	0.2	31.3	12.3	7.9	0.1	2.3	6.5	7.0	8.7
1110	100.0	2.4	15.3	10.5	0.3	28.0	13.0	6.6	-	2.4	5.1	7.6	7.8
1140	100.0	2.0	11.4	11.8	0.2	28.9	11.6	8.1	-	2.9	4.3	9.6	9.3
1210	100.0	1.5	13.6	11.4	0.4	26.1	9.9	7.9	0.1	2.6	4.7	10.7	11.1
1240	100.0	2.6	11.2	11.9	0.4	27.3	8.2	7.1	0.1	2.8	5.5	12.0	10.8
1310	100.0	2.7	11.7	12.7	0.3	27.3	6.3	6.6	0.1	2.9	5.1	11.6	11.6
1340	100.0	2.7	10.6	13.2	0.7	25.2	5.2	7.6	3.2	3.1	4.9	12.5	11.1
1410	100.0	2.4	14.3	10.6	1.3	24.3	2.7	8.0	6.0	2.8	4.0	12.8	10.9
1440	100.0	2.0	10.4	10.2	0.7	25.2	1.9	7.5	13.3	3.0	4.2	11.2	10.4
1510	100.0	2.0	13.4	9.7	1.1	24.9	1.3	7.4	11.5	3.2	4.5	12.7	8.5
1540	100.0	2.0	12.3	10.3	0.5	27.9	1.2	7.9	8.2	3.1	4.1	13.1	9.3
1610	100.0	1.5	18.8	8.4	0.4	24.2	0.7	6.1	8.8	2.9	3.8	11.8	12.6
1640	100.0	1.3	17.7	8.4	0.3	24.3	0.9	5.7	6.5	2.7	5.2	13.4	13.6
1710	100.0	1.2	24.1	8.9	0.6	19.6	0.7	5.3	5.9	2.2	5.4	14.1	11.8
1740	100.0	1.6	22.4	8.4	0.2	18.1	0.6	4.4	7.5	2.6	5.5	16.2	12.3
1810	100.0	1.1	21.3	6.2	0.2	11.7	0.6	3.1	25.6	2.7	4.4	15.7	7.5
1840	100.0	1.4	19.2	4.6	0.3	10.6	0.5	2.6	30.5	3.0	4.0	16.3	7.2
1910	100.0	1.1	19.6	3.4	0.2	9.1	0.2	2.6	26.8	3.6	4.8	20.5	8.3
1940	100.0	1.2	15.8	3.3	0.2	9.0	0.3	2.1	32.1	3.7	4.3	20.1	8.1
2010	100.0	1.9	16.0	2.7	0.1	7.5	0.2	1.6	33.6	3.7	3.9	21.0	8.0
2040	100.0	3.4	11.3	2.2	0.2	6.6	0.3	1.3	39.6	3.1	3.7	20.7	7.7
2110	100.0	9.1	10.4	2.1	0.3	4.6	-	1.2	35.5	2.9	4.7	21.4	7.9
2140	100.0	19.3	7.2	2.2	0.3	2.7	0.1	0.9	36.7	2.4	4.9	18.2	5.0
2210	100.0	30.7	6.0	2.3	0.4	2.2	0.0	0.6	31.8	1.8	3.4	16.7	4.2
2240	100.0	44.2	4.7	2.3	0.3	1.3	0.1	0.5	22.3	1.3	4.0	15.8	3.3
2310	100.0	58.9	3.1	2.2	0.1	1.8	0.1	0.4	13.9	0.9	2.6	13.7	2.4
2340	100.0	72.3	2.1	2.3	-	0.9	0.1	0.1	4.9	0.5	2.5	11.5	2.7

TILASTOKESKUS
SU62 AJANKÄYTTÖTUTKIMUS 1979 R/PÄIVÄRYTMI

24. 10-64-VUOTTAIDEN PÄIVÄRYTMI TOIMINNON MUKAAN SUNNUNTAINA

KELLONAIKA	10-64-VUOTIAAT (3-JAKAUMA) YHTEENSÄ	NUKKU- MINEN	RUO- KAILU, MUIT FYYS.T.	TYÖ JA PÄÄS- OPISK.	TYÖ-/ KOULU- MATKAT	KOJI- TYÖ, LASTEN HOITO	OSTOK- SET, ASI- OINTI	LII- KUNTA	TV	OSALL- HUVIT, KULT- TUURI	LUKE- MINEN	SOSI- AAL- KANS- SAKÄYH.	MUU VAPAA- AIKA
0030	100.0	85.6	2.2	1.5	-	0.6	-	-	-	0.2	1.2	7.5	1.1
0130	100.0	91.0	1.6	1.4	0.1	0.3	-	-	-	0.1	0.3	4.1	1.1
0230	100.0	94.4	0.9	1.3	-	0.7	-	-	-	-	0.1	1.8	0.8
0330	100.0	96.1	0.8	1.2	0.1	0.4	-	-	-	-	0.1	0.6	0.8
0430	100.0	96.3	0.7	1.3	-	0.7	-	-	-	-	0.1	0.2	0.6
0510	100.0	95.0	1.0	1.5	0.1	1.4	-	0.2	-	-	0.1	0.2	0.7
0540	100.0	92.5	1.9	1.9	0.4	1.4	0.1	0.6	-	0.1	0.3	0.2	0.8
0610	100.0	87.1	3.9	3.0	0.4	2.3	0.0	0.7	-	0.1	0.5	0.4	1.5
0640	100.0	81.4	4.4	4.7	0.6	3.3	-	1.5	-	0.2	1.7	0.4	1.9
0710	100.0	72.1	7.3	5.9	0.5	5.1	0.1	2.8	-	0.4	2.1	1.0	2.7
0740	100.0	62.8	9.9	6.2	0.3	7.3	0.1	4.4	-	0.5	4.1	1.5	3.0
0810	100.0	46.2	14.6	6.5	0.2	12.3	0.2	5.3	-	0.7	6.8	1.8	5.4
0840	100.0	35.5	17.0	5.8	0.1	14.6	0.2	6.4	-	1.1	9.5	3.1	6.8
0910	100.0	22.7	18.0	5.2	0.1	19.8	0.3	8.5	-	1.1	9.2	4.4	7.4
0940	100.0	14.2	15.7	5.3	0.1	21.8	0.7	10.6	3.0	2.5	10.4	6.4	9.2
1010	100.0	8.8	14.7	4.7	0.0	21.8	0.6	12.3	2.9	3.7	8.7	8.3	14.9
1040	100.0	5.8	12.8	4.9	0.2	23.6	0.8	12.8	1.5	4.1	8.3	10.4	15.7
1110	100.0	4.1	15.9	5.9	0.2	25.1	0.8	12.7	0.5	3.7	8.0	12.4	11.1
1140	100.0	2.9	15.4	6.6	0.3	24.3	0.7	12.1	0.1	3.6	7.3	13.4	13.3
1210	100.0	2.9	18.0	5.9	0.2	21.8	1.0	11.5	0.6	3.8	6.6	14.8	12.8
1240	100.0	2.8	12.9	6.4	0.3	20.8	1.1	11.1	1.1	5.1	7.2	16.7	14.5
1310	100.0	3.2	12.5	7.2	0.5	19.8	0.8	10.6	1.2	6.1	6.0	18.0	14.0
1340	100.0	3.2	10.2	7.8	0.4	17.6	0.8	10.1	1.9	6.7	6.6	20.1	14.6
1410	100.0	2.9	13.5	7.4	0.3	17.5	0.5	9.0	2.0	6.3	5.4	19.8	13.9
1440	100.0	2.7	12.0	7.4	0.4	15.0	0.7	8.4	6.6	6.3	5.4	22.2	13.0
1510	100.0	2.7	9.6	6.7	0.6	15.6	0.6	7.7	12.8	5.9	4.4	21.0	12.4
1540	100.0	2.8	9.4	7.7	0.1	14.9	0.4	6.9	4.2	4.6	4.2	20.1	11.9
1610	100.0	1.6	11.2	8.3	0.3	15.1	0.4	6.1	18.6	3.9	4.4	19.2	11.2
1640	100.0	1.4	12.1	8.3	0.3	16.5	0.3	5.2	15.0	4.1	5.0	19.3	12.6
1710	100.0	1.1	13.5	9.7	0.1	15.4	0.6	6.3	9.1	4.5	5.5	21.6	12.5
1740	100.0	1.2	11.4	9.5	0.2	14.1	0.5	6.9	10.5	5.2	5.5	21.5	13.6
1810	100.0	0.8	9.8	8.1	0.2	11.0	0.7	6.3	22.0	5.3	3.6	20.6	11.5
1840	100.0	0.5	9.2	6.0	0.1	11.1	0.5	5.9	22.4	5.9	4.7	22.1	11.7
1910	100.0	0.6	9.8	4.6	0.2	12.5	0.5	4.9	24.8	6.1	4.5	19.5	11.9
1940	100.0	1.0	8.8	5.4	0.1	11.2	0.4	3.9	28.2	5.8	5.4	19.9	10.2
2010	100.0	2.1	11.4	4.7	0.4	9.4	0.2	3.1	30.7	5.1	5.2	17.1	10.7
2040	100.0	4.6	9.7	3.9	0.5	7.8	0.3	2.4	39.0	3.7	5.2	14.2	8.7
2110	100.0	16.2	10.0	4.8	0.4	5.8	0.1	1.6	32.3	2.2	7.7	11.2	7.8
2140	100.0	33.7	9.0	3.3	0.3	3.9	-	0.7	25.7	1.4	8.5	8.2	5.4
2210	100.0	52.8	5.6	3.1	0.4	2.3	-	0.4	17.0	0.7	7.5	5.8	4.5
2240	100.0	69.1	5.4	2.9	0.2	1.6	-	0.3	8.1	0.5	5.8	3.2	2.9
2310	100.0	85.4	2.4	2.5	0.1	0.7	-	0.2	1.1	0.1	3.3	2.4	1.7
2340	100.0	92.7	1.2	2.0	-	0.3	-	0.0	0.4	-	1.2	0.9	1.1

TIILASTOKESKUS
SUG2 AJANKAYTTÖTUTKIMUS 1979 R/PÄIVÄRYTMI

25. 10-64-VUOTIAIDEN PÄIVÄRYTMI TOIMINTOPAIKAN MUKAAN ARKIPÄIVÄINÄ

KELLOAika	10-64-VUOTIAAT KOTONA	TOISESSA KUTITAL.		MUKALLA KODIN ULKOP.	MATKALLA	TUNTE- MATON	ARKIPÄIVÄT (MA-PE)	YHTEEN- SÄ
		TYÖPAIK- KODIN ULKOP.	KUTITAL.					
0030	96.4	1.2	0.9	1.0	0.4	0.1		100.0
0130	96.8	1.1	1.0	0.8	0.2	0.1		100.0
0230	97.0	1.0	1.0	0.8	0.1	0.1		100.0
0330	97.0	1.1	1.0	0.8	0.1	0.1		100.0
0430	96.7	1.3	0.9	0.8	0.2	0.1		100.0
0510	96.4	1.3	0.9	0.8	0.4	0.1		100.0
0540	93.9	1.9	0.9	0.9	2.2	0.1		100.0
0610	90.8	4.1	0.9	1.2	2.9	0.1		100.0
0640	80.2	6.9	1.0	1.5	10.3	0.1		100.0
0710	70.2	19.3	0.9	2.0	7.6	0.1		100.0
0740	53.1	25.2	0.9	5.2	15.7	0.1		100.0
0810	42.0	34.7	0.8	14.9	7.5	0.1		100.0
0840	33.6	38.9	0.9	18.9	7.6	0.1		100.0
0910	29.1	42.0	0.7	24.8	3.3	0.1		100.0
0940	25.9	42.7	1.0	26.7	3.6	0.1		100.0
1010	24.7	43.0	1.1	28.0	3.0	0.2		100.0
1040	24.7	42.5	1.2	28.5	2.9	0.2		100.0
1110	28.6	35.0	1.3	31.9	2.9	0.2		100.0
1140	27.8	35.1	1.4	31.4	4.2	0.2		100.0
1210	26.4	38.7	1.5	29.3	4.0	0.1		100.0
1240	26.1	40.5	1.6	28.3	3.4	0.1		100.0
1310	26.3	41.9	1.7	25.3	4.7	0.1		100.0
1340	26.9	42.2	2.0	24.1	4.6	0.2		100.0
1410	28.6	40.4	2.3	20.7	7.8	0.1		100.0
1440	32.1	40.0	2.3	19.7	5.8	0.1		100.0
1510	36.3	37.0	2.3	14.5	9.7	0.1		100.0
1540	41.3	31.7	2.5	14.6	9.6	0.2		100.0
1610	49.7	16.9	2.9	14.8	15.4	0.3		100.0
1640	58.3	13.2	3.3	14.9	5.9	0.4		100.0
1710	63.5	9.9	3.9	14.0	8.5	0.2		100.0
1740	64.1	8.3	5.1	15.0	7.4	0.2		100.0
1810	63.6	6.8	6.4	15.8	7.2	0.2		100.0
1840	63.2	6.0	7.5	16.8	6.2	0.2		100.0
1910	64.1	5.3	8.2	16.9	5.4	0.2		100.0
1940	66.4	4.7	8.3	15.5	4.9	0.2		100.0
2010	71.3	3.9	7.5	12.9	4.3	0.2		100.0
2040	76.0	3.7	6.1	10.1	3.9	0.2		100.0
2110	81.3	3.0	4.9	6.9	3.6	0.3		100.0
2140	85.6	3.0	3.7	5.0	2.3	0.3		100.0
2210	88.2	2.0	3.2	4.0	2.2	0.3		100.0
2240	90.6	1.8	2.9	3.2	1.3	0.2		100.0
2310	92.0	1.4	2.4	2.8	1.1	0.3		100.0
2340	93.4	1.4	2.2	2.2	0.5	0.3		100.0

TILASTOKESKUS
SU62 AJANKÄYTTÖTUTKIMUS 1979 R/PÄIVÄRYTMI
26. 10-64-VUOTIAIDEN PÄIVÄRYTMI TOIMINTOAIKAN MUKAAN LAUANTAINA
KELLUNAIKA 10-64-VUOTIAAT (3-JAKAUMA) TOISESSA
KODIN TYÖPAIK. KOTIIL.
KODIN ULKOP. KODIN ULKOP.

				LAUANTAIT						
					YHTEEN- SÄ					
						TUNTE- MATON	MATKALLA	MUULLA KODIN ULKOP.		
0030	89.9	1.7	5.0	1.8	1.5	0.1				100.0
0130	91.5	1.4	5.0	0.7	1.4	-				100.0
0230	93.1	1.2	4.8	0.6	0.4	-				100.0
0330	93.4	1.2	4.6	0.5	0.3	-				100.0
0430	93.5	1.3	4.6	0.5	0.2	-				100.0
0510	93.2	1.3	4.6	0.6	0.3	-				100.0
0540	91.7	1.6	4.6	0.8	1.2	0.0				100.0
0610	90.6	2.2	4.6	1.3	1.2	-				100.0
0640	88.5	2.7	4.6	2.1	2.0	0.1				100.0
0710	86.3	4.0	4.8	2.2	2.7	-				100.0
0740	83.2	4.9	4.6	3.6	3.7	0.0				100.0
0810	79.6	6.8	4.4	5.6	3.5	0.1				100.0
0840	72.8	7.9	4.8	8.6	5.7	0.1				100.0
0910	66.5	8.9	5.3	13.3	5.9	0.1				100.0
0940	60.5	9.2	5.1	16.8	8.2	0.3				100.0
1010	57.1	9.5	5.2	21.7	6.3	0.1				100.0
1040	55.2	10.0	5.2	22.3	7.3	0.1				100.0
1110	54.0	8.8	5.5	23.8	7.8	0.2				100.0
1140	51.6	9.3	7.2	23.3	8.5	0.1				100.0
1210	52.1	9.3	8.5	22.2	7.9	0.1				100.0
1240	52.7	9.4	9.8	21.1	6.8	0.1				100.0
1310	55.2	9.2	9.9	19.5	6.0	0.2				100.0
1340	55.4	9.5	9.3	19.3	6.3	0.2				100.0
1410	57.7	8.1	9.8	17.3	7.0	0.2				100.0
1440	60.8	7.4	10.5	15.7	5.5	0.1				100.0
1510	61.5	6.1	10.2	15.3	5.5	0.2				100.0
1540	63.1	5.7	10.6	13.7	6.7	0.2				100.0
1610	67.3	4.6	10.9	11.9	5.4	0.1				100.0
1640	67.5	4.2	12.2	12.2	5.1	0.2				100.0
1710	68.0	3.5	11.3	11.9	5.3	-				100.0
1740	68.2	3.4	12.2	10.4	5.9	-				100.0
1810	69.7	2.8	12.1	8.5	5.9	0.2				100.0
1840	70.6	2.7	12.6	8.4	6.6	0.2				100.0
1910	69.5	2.2	13.6	9.8	5.5	0.2				100.0
1940	69.3	2.0	13.9	10.3	4.7	0.2				100.0
2010	69.5	1.7	13.1	10.5	4.3	0.2				100.0
2040	69.6	1.7	13.0	12.0	5.0	0.1				100.0
2110	70.6	1.6	11.3	12.2	4.0	0.2				100.0
2140	72.9	1.9	10.1	12.0	2.8	0.3				100.0
2210	74.6	1.9	9.1	10.4	3.7	0.3				100.0
2240	76.7	1.9	8.8	9.8	2.5	0.3				100.0
2310	77.8	2.0	8.7	9.1	2.0	0.4				100.0
2340	80.1	2.1	8.1	7.9	1.4	0.5				100.0

TILASTOKESKUS
SU62 AJANKÄYTTÖTUTKIMUS 1979 R/PÄIVÄRYTMI

27. 10-64-VUOTIAIDEN PÄIVÄRYTMI TOIMINTOPAIKAN MUKAAN SUNNUNTAINA

KELLONAIKA	10-64-VUOTIAAT KOTONA	TUJISESSA KOTIILAI-		MUUALLA KODIN ULKOP.	MATKALLA	TUNTE- MATON	SUMMUNTAIT YHTEEN- SÄ
		TYÖPAIK.	KODIN ULKOP.				
0030	84.4	1.5	6.8	4.3	2.8	0.2	100.0
0130	87.4	1.4	6.7	2.1	2.2	0.2	100.0
0230	89.3	1.3	6.8	1.3	1.2	0.2	100.0
0330	90.1	1.3	6.7	1.3	0.4	0.2	100.0
0430	90.3	1.3	6.7	1.3	0.2	0.2	100.0
0510	89.9	1.3	6.7	1.4	0.5	0.2	100.0
0540	89.2	1.4	6.6	1.9	0.7	0.2	100.0
0610	89.4	1.1	6.6	2.0	0.7	0.2	100.0
0640	88.3	1.3	6.6	2.1	1.5	0.2	100.0
0710	86.4	1.9	6.4	3.4	1.7	0.2	100.0
0740	84.4	2.2	6.5	5.4	1.3	0.2	100.0
0810	83.4	2.4	6.2	6.3	1.3	0.3	100.0
0840	81.1	2.6	6.2	8.0	1.9	0.2	100.0
0910	77.5	3.1	5.9	10.4	2.8	0.3	100.0
0940	71.7	3.3	6.0	14.2	4.6	0.2	100.0
1010	68.0	3.1	6.3	17.6	4.8	0.1	100.0
1040	65.5	3.0	7.7	18.6	5.2	0.1	100.0
1110	64.1	3.2	8.4	18.7	5.6	0.1	100.0
1140	62.5	3.6	8.8	18.7	6.4	0.0	100.0
1210	60.6	3.5	9.7	19.4	6.6	0.1	100.0
1240	57.3	3.7	10.8	20.6	7.4	0.1	100.0
1310	54.7	3.8	12.6	20.4	8.3	0.2	100.0
1340	53.8	4.1	13.4	20.0	8.4	0.2	100.0
1410	54.1	4.0	14.4	18.8	8.4	0.3	100.0
1440	54.2	3.9	15.6	18.0	8.1	0.3	100.0
1510	56.0	3.2	15.7	16.0	8.6	0.5	100.0
1540	58.9	3.2	14.6	14.1	8.9	0.3	100.0
1610	61.4	2.9	14.1	12.0	9.2	0.4	100.0
1640	62.9	2.7	13.3	10.7	10.0	0.4	100.0
1710	60.3	2.4	12.9	12.8	11.3	0.3	100.0
1740	61.9	2.4	12.5	13.2	9.6	0.3	100.0
1810	63.4	2.2	11.1	14.0	9.1	0.2	100.0
1840	64.4	1.9	10.6	14.2	8.9	0.1	100.0
1910	66.4	1.5	11.5	13.4	7.3	0.1	100.0
1940	69.6	1.4	10.8	12.6	5.5	0.1	100.0
2010	72.9	1.1	9.4	10.1	6.5	0.1	100.0
2040	78.2	1.4	7.2	7.3	5.9	0.0	100.0
2110	83.8	1.5	5.4	4.4	4.9	0.0	100.0
2140	87.8	1.8	4.1	2.9	3.4	0.1	100.0
2210	90.3	1.7	2.8	2.3	2.8	0.1	100.0
2240	92.6	1.4	2.5	2.0	1.2	0.2	100.0
2310	94.1	1.4	2.2	1.4	0.7	0.2	100.0
2340	95.2	1.4	2.0	0.8	0.3	0.2	100.0

TILASTOKESKUS
SU62 AJANKÄYTTÖTUTKIMUS 1979

P/PAIKKA

28. 10-64-VUOTIAIDEN TOIMINTOAIKKA SUKUPUOLEN JA PÄIVÄTYYPIN MUKAAN

TOIMINTOAIKKA	MOLEMAT SUKUPUOLET		LAIKAT		MIHET		LAIKAT		NAISET		LAIKAT	
	KAIKKI PÄIVÄT	ARKKI- PÄIVÄT	KAIKKI PÄIVÄT	ARKKI- PÄIVÄT	KAIKKI PÄIVÄT	ARKKI- PÄIVÄT	KAIKKI PÄIVÄT	ARKKI- PÄIVÄT	KAIKKI PÄIVÄT	ARKKI- PÄIVÄT	KAIKKI PÄIVÄT	ARKKI- PÄIVÄT
YHTEENSÄ	24.00	24.00	24.00	24.00	24.00	24.00	24.00	24.00	24.00	24.00	24.00	24.00
KOTONA	16.12	15.30	17.44	18.10	15.19	14.30	17.11	17.26	17.01	16.24	18.16	18.51
TYÖPAIKALLA KODIN ULKOP.	3.03	3.57	1.02	0.32	3.36	4.39	1.16	0.41	2.32	3.19	0.48	0.23
TOISESSA KOTITALOUDESSA	0.59	0.35	1.53	2.00	0.52	0.30	1.39	1.54	1.04	0.40	2.06	2.05
MUUALLA KODIN ULKOP.	2.41	2.51	2.20	2.10	3.02	3.10	2.46	2.43	2.21	2.34	1.55	1.40
MATKALLA JALAN	0.13	0.15	0.09	0.09	0.10	0.11	0.08	0.07	0.17	0.19	0.10	0.11
MATKALLA POLKUPYÖRÄLLÄ	0.06	0.07	0.04	0.03	0.06	0.07	0.04	0.04	0.07	0.04	0.04	0.03
MATKALLA YKSIT. MOOTT.-AJONEUV.	0.27	0.24	0.34	0.40	0.37	0.34	0.43	0.48	0.18	0.14	0.25	0.32
MATKALLA JULKISELLA KULKUNEUV.	0.13	0.15	0.10	0.09	0.11	0.12	0.07	0.09	0.15	0.17	0.12	0.09
MATKALLA, KULKUTAPA TUNTEMATON	0.04	0.04	0.03	0.04	0.05	0.05	0.04	0.05	0.03	0.03	0.02	0.03
MATKALLA YHTEENSÄ	1.04	1.04	0.59	1.05	1.08	1.08	1.05	1.14	1.00	1.01	0.54	0.58
TOIMINTOAIKKA TUNTEMATON	0.02	0.02	0.02	0.03	0.03	0.03	0.02	0.02	0.02	0.02	0.02	0.03

T/MIN/VRK

%

YHTEENSÄ	100.0	100.0	100.0	100.0	100.0	100.0	100.0	100.0	100.0	100.0	100.0	100.0
KOTONA	67.5	64.6	73.9	75.7	63.8	60.4	71.6	72.6	70.9	68.3	76.1	78.6
TYÖPAIKALLA KODIN ULKOP.	12.7	16.5	4.3	2.2	15.0	19.4	5.3	2.9	10.6	13.8	3.3	1.6
TOISESSA KOTITALOUDESSA	4.1	2.4	7.9	8.3	3.6	2.1	6.9	7.9	4.5	2.8	8.8	8.7
MUUALLA KODIN ULKOP.	11.2	11.9	9.7	9.1	12.7	13.2	11.5	11.3	9.8	10.7	8.0	7.0
MATKALLA JALAN	0.9	1.1	0.6	0.6	0.7	0.8	0.5	0.5	1.1	1.3	0.7	0.7
MATKALLA POLKUPYÖRÄLLÄ	0.4	0.5	0.3	0.2	0.4	0.5	0.3	0.3	0.5	0.6	0.3	0.2
MATKALLA YKSIT. MOOTT.-AJONEUV.	1.9	1.6	2.3	2.8	2.6	2.3	3.0	3.3	1.3	1.0	1.7	2.2
MATKALLA JULKISELLA KULKUNEUV.	0.9	1.0	0.7	0.6	0.7	0.8	0.5	0.6	1.1	1.2	0.9	0.6
MATKALLA, KULKUTAPA TUNTEMATON	0.2	0.2	0.2	0.3	0.3	0.3	0.3	0.4	0.2	0.2	0.2	0.2
MATKALLA YHTEENSÄ	4.4	4.5	4.1	4.5	4.7	4.7	4.5	5.1	4.1	4.3	3.7	4.0
TOIMINTOAIKKA TUNTEMATON	0.2	0.2	0.1	0.2	0.2	0.2	0.2	0.1	0.1	0.1	0.1	0.2

TUTKITTAVIEN LKM(100 HJ):
FREKV :

35057	16819	18248	1666	5807	1706	4166	837	804	6250	4519	869	862
12057	5807	6250	1666	5807	1706	4166	837	804	6250	4519	869	862

TILASTOKESKUS
 SUG2 AJANKÄYTTÖTUTKIMUS 1979
 29. 10-64-VUOTIAIDEN TOIMINTOIHIN KÄYTTÄMÄ AIKA PAIKAN MUKAAN

P/PAIKKA

TOIMINTO- SUKUPUOLI	I/MIN/VRK 10-64-VUOTIAAT YHTEENSÄ	ANSIO- TYÖ	KOTIYÜ	FYYSISET TARPEET	OPIKSELU	KAIKKI PÄIVÄT	
						VAPAA- AIKA	TUNTE- MATON
MOLEMMAT SUKUPUOLET							
YHTEENSÄ	24.00	3.41	2.46	10.34	1.17	5.39	0.02
KOTONA	16.12	0.25	2.02	9.53	0.16	3.35	0.01
TYÖPAIKALLA KODIN ULKOP.	3.03	2.57	0.00	0.05	0.00	0.01	0.00
TOISESSA KOTITALOUDESSA	0.59	0.00	0.05	0.19	0.00	0.34	0.00
MUUALLA KODIN ULKOP.	2.41	0.03	0.28	0.14	0.53	1.02	0.00
MATKALLA	1.04	0.16	0.11	0.01	0.08	0.27	0.00
TOIMINTO-PAIKKA TUNTEMATON	0.02	0.00	0.00	0.00	0.00	0.00	0.02
MIEHET							
YHTEENSÄ	24.00	4.18	1.49	10.35	1.14	6.01	0.03
KOTONA	15.19	0.26	1.07	9.52	0.15	3.39	0.01
TYÖPAIKALLA KODIN ULKOP.	3.36	3.28	0.00	0.07	0.00	0.01	0.00
TOISESSA KOTITALOUDESSA	0.52	0.00	0.04	0.17	0.00	0.31	0.00
MUUALLA KODIN ULKOP.	3.02	0.06	0.27	0.18	0.52	1.19	0.00
MATKALLA	1.08	0.18	0.11	0.02	0.07	0.30	0.00
TOIMINTO-PAIKKA TUNTEMATON	0.03	0.00	0.00	0.00	0.00	0.00	0.02
NAISET							
YHTEENSÄ	24.00	3.07	3.39	10.33	1.20	5.19	0.02
KOTONA	17.01	0.24	2.52	9.55	0.18	3.31	0.01
TYÖPAIKALLA KODIN ULKOP.	2.32	2.28	0.00	0.04	0.00	0.01	-
TOISESSA KOTITALOUDESSA	1.34	0.00	0.06	0.22	0.00	0.36	0.00
MUUALLA KODIN ULKOP.	2.21	0.01	0.29	0.11	0.53	0.47	0.00
MATKALLA	0.60	0.14	0.12	0.01	0.09	0.25	-
TOIMINTO-PAIKKA TUNTEMATON	0.02	0.00	0.00	0.00	-	0.00	0.02

TILASTOKESKUS

SU62 AJANKÄYTTÖTUTKIMUS 1979 S/SIVUTOIMINTO

30. 10-64-VUOTIAIDEN PÄÄ- JA SIVUTOIMINTOIHIN KÄYTTÄMÄ AIKA SUKUPUOLEN MUKAAN

TOIMINNOT SUKUPUOLI	KAIKKI PÄIVÄT									
	10-64-VUOTIAAT					PÄÄ- JA SIVUTOIMINTO YHT.				
	PÄÄTOIMINTO TOIMINTOON KÄYT. AIKA KESKIM. KAIKILLA T/MIN/VRK	TOIMINT. OSALLIS- TUNEET %	TOIMINT. KÄYT. AIKA KESKIM. OSALLIST. T/MIN/VRK	SIVUTOIMINTO TOIMINTOON KÄYT. AIKA KESKIM. KAIKILLA T/MIN/VRK	TOIMINT. OSALLIS- TUNEET %	TOIMINT. KÄYT. AIKA KESKIM. OSALLIST. T/MIN/VRK	TOIMINTOON KÄYT. AIKA KESKIM. OSALLIST. T/MIN/VRK	TOIMINT. KÄYT. AIKA KESKIM. OSALLIST. T/MIN/VRK	TOIMINT. KÄYT. AIKA KESKIM. OSALLIST. T/MIN/VRK	TOIMINT. KÄYT. AIKA KESKIM. OSALLIST. T/MIN/VRK
MOLEMMAT SUKUPUOLET										
1 RADION, KAS. KUUNT.	69,87	100.0	6.07	2.17	88.4	2.35	8.24	100.0	8.24	8.24
2 TV	70	22.1	0.11	1.32	70.5	2.10	1.43	76.3	1.43	2.15
3 SYÖNTI/JUONTI	37	72.1	1.18	0.10	19.1	0.53	1.29	77.6	1.29	1.54
4 LUKEMINEN	65-68	99.7	1.20	0.14	40.3	0.35	1.34	99.8	1.34	1.34
5 KÄSITYÖT	81	78.3	0.48	0.11	31.5	0.34	0.59	86.6	0.59	1.08
6 KOTIITYÖT, LASTENH.	09-28	15.2	0.13	0.07	9.5	1.10	0.19	20.5	0.19	1.35
		84.3	2.17	0.03	10.4	0.30	2.20	84.6	2.20	2.46
MIEHET										
1 RADION, KAS. KUUNT.	69,87	99.9	5.22	1.54	85.0	2.14	7.16	100.0	7.16	7.16
2 TV	70	25.0	0.13	1.15	64.5	1.57	1.29	72.1	1.29	2.03
3 SYÖNTI/JUONTI	37	74.4	1.27	0.09	16.7	0.51	1.36	78.6	1.36	2.02
4 LUKEMINEN	65-68	99.6	1.24	0.17	42.9	0.38	1.40	99.8	1.40	1.40
5 KÄSITYÖT	81	78.0	0.52	0.11	31.5	0.35	1.03	86.2	1.03	1.13
6 KOTIITYÖT, LASTENH.	09-28	2.5	0.02	0.00	0.3	1.26	0.03	2.7	0.03	1.36
		75.1	1.24	0.02	6.7	0.27	1.26	75.7	1.26	1.54
NAISET										
1 RADION, KAS. KUUNT.	69,87	100.0	6.48	2.38	91.6	2.52	9.26	100.0	9.26	9.26
2 TV	70	19.5	0.08	1.47	76.0	2.21	1.55	80.1	1.55	2.24
3 SYÖNTI/JUONTI	37	70.0	1.10	0.12	21.3	0.55	1.22	76.7	1.22	1.46
4 LUKEMINEN	65-68	99.7	1.16	0.12	38.0	0.31	1.28	99.8	1.28	1.28
5 KÄSITYÖT	81	78.5	0.45	0.11	31.6	0.33	0.56	86.9	0.56	1.04
6 KOTIITYÖT, LASTENH.	09-28	27.0	0.23	0.13	17.9	1.10	0.35	36.9	0.35	1.35
		92.7	3.06	0.04	13.8	0.31	3.10	92.9	3.10	3.25

TILASTOKESKUS

SU62 AJANKÄYTTÖTUTKIMUS 1979 V/VAPAA-AIKA

31. 10-64-VUOTTAIDEN VAPAA-AJAN TOIMINTOIHIN KÄYTTÄMÄ AIKA IÄN MUKAAN

VAPAA-AIKA (III)

10-64-VUOTIAAT

T/MIN/VRK

YHTEENSÄ

IKK

	10-14	15-19	20-24	25-34	35-44	45-54	55-64	15-24
46 VAPAA-AJAN OPISK. KOTONA	0.01	0.01	0.02	0.03	0.03	0.03	0.01	0.02
47 VAP. AJAN OP. KODIN ULKOP.	0.01	0.04	0.03	0.02	0.02	0.02	0.02	0.03
48 VAP. AJAN OPISK. MATKAT	0.01	0.01	0.01	0.01	0.00	0.00	0.01	0.01
46-48 VAPAA-AJAN OPISKELU	0.02	0.06	0.06	0.06	0.05	0.05	0.03	0.06
50 JÄRJESTÖTOIMINTA	0.06	0.04	0.03	0.04	0.09	0.05	0.06	0.03
51 USKONNOLL. TOIMINTA	0.05	0.04	0.03	0.02	0.02	0.02	0.04	0.04
52 OSALLIST. TOIM. MATKAT	0.02	0.01	0.02	0.01	0.02	0.02	0.03	0.02
50-52 OSALLISTUVA TOIMINTA	0.13	0.10	0.07	0.07	0.13	0.09	0.13	0.09
53 ULKOILU, KÄVELY	0.21	0.13	0.10	0.10	0.11	0.15	0.21	0.12
54 VAPAAHUUT. LIIKUNTAHARR.	0.27	0.09	0.06	0.05	0.06	0.06	0.05	0.08
55 ORGANISOITU LIIKUNTAHARR.	0.08	0.07	0.04	0.03	0.01	0.01	0.01	0.05
56 METSÄST. KALAST. SIENEST.	0.01	0.06	0.05	0.07	0.07	0.09	0.09	0.06
57 ERITTELEMÄTÖN LIIKUNTA	0.01	0.00	0.00	0.00	0.00	0.00	0.00	0.00
58 LIIKUNT. LIITT. MATKAT	0.05	0.04	0.03	0.03	0.02	0.01	0.02	0.03
53-58 LIIKUNTA	1.04	0.39	0.28	0.28	0.28	0.32	0.38	0.34
59 URHEILUTAPAHTUMAT	0.03	0.02	0.02	0.02	0.02	0.01	0.00	0.02
60 ELOKUVAT	0.02	0.04	0.03	0.02	0.01	0.00	0.00	0.03
61 TEATT. KONSERT. MUSEO TMS.	0.01	0.01	0.01	0.01	0.01	0.01	0.00	0.01
62 KIRJASTO	0.02	0.02	0.01	0.01	0.00	0.00	0.01	0.01
63 MUUT HUVI- JA KULTT.TIL.	0.01	0.00	0.01	0.01	0.01	0.01	0.00	0.00
64 HUVEIHIN JA KULTT. MATKAT	0.02	0.02	0.03	0.02	0.02	0.01	0.01	0.00
59-64 HUVI JA KULTTURI	0.12	0.11	0.10	0.09	0.08	0.04	0.04	0.11
65 SANOMALEHDET	0.15	0.08	0.12	0.14	0.18	0.19	0.24	0.10
66 AIKAKAUSLEHDET	0.08	0.12	0.07	0.06	0.06	0.07	0.10	0.09
67 KIRJAT	0.14	0.18	0.17	0.14	0.10	0.10	0.11	0.17
68 ERITTELEMÄTÖN LUKEMINEN	0.12	0.10	0.10	0.09	0.11	0.14	0.17	0.10
65-68 LUKEMINEN	0.50	0.47	0.46	0.43	0.45	0.49	1.02	0.47
69 RADION KUUNTELU	0.04	0.09	0.06	0.04	0.06	0.09	0.20	0.07
70 TV:N KATSELU	1.18	1.17	1.13	1.14	1.13	1.20	1.29	1.15
69-70 RADIO, TV	1.26	1.25	1.19	1.18	1.19	1.29	1.49	1.22

jatk.

TILASTOKESKUS

SU62 AJANKÄYTTÖTUTKIMUS 1979

31. jatk.

VAPAA-AIKA (III)
46-48, 50-94

V/VAPAA-AIKA

10-64-VUOTIAAT
T/MIN/VRK
YHTEENSÄIMX
10-14

	10-14	15-19	20-24	25-34	35-44	45-54	55-64	15-24
71 LASTEN KANSSA SEURUSTELU	0.01	0.00	0.00	0.03	0.03	0.01	0.00	0.00
72 MUID. PERH.JÄS. KANS.SEUR.	0.11	0.07	0.10	0.13	0.13	0.11	0.08	0.08
71-72 PERH.JÄS. KANSSA SEUR.	0.12	0.07	0.10	0.15	0.16	0.12	0.09	0.08
73 KYLÄSSÄ KÄYNTI	0.25	0.30	0.33	0.25	0.21	0.20	0.22	0.31
74 TUTTAV. KANS. SEUR. KOTONA	0.15	0.11	0.17	0.15	0.13	0.15	0.21	0.14
75 TUTTAV. KANS. SEUR. ULKONA	0.05	0.14	0.03	0.01	0.01	0.01	0.01	0.09
76 PUHELINKEKUSTELUT	0.04	0.03	0.04	0.04	0.05	0.05	0.06	0.03
77 RAVINTOL. JA TANSS. KÄYNTI	0.07	0.13	0.17	0.09	0.06	0.03	0.02	0.15
78 BAARISSA TMS. ISTUMINEN	0.01	0.06	0.03	0.01	0.00	0.00	0.01	0.05
79 MUU SOSIAAL. KANSSAKÄYNT.	0.02	0.02	0.03	0.02	0.01	0.02	0.02	0.03
80 SOS. KANS.KÄYM. MATKAT	0.12	0.19	0.22	0.12	0.08	0.07	0.08	0.21
71-80 SOSIAAL. KANSSAKÄYNT.	1.24	1.45	1.52	1.24	1.12	1.05	1.11	1.48
81 KÄSITYÖT	0.09	0.09	0.13	0.11	0.12	0.16	0.21	0.11
82 SOITTAMINEN, PIIRT. TMS.	0.13	0.05	0.03	0.01	0.02	0.02	0.02	0.04
83 KERÄILY, TEKN. HARR. TMS.	0.01	0.01	0.01	0.01	0.00	0.01	0.00	0.01
84 SEURAPELIT JA -LEIKIT	0.04	0.06	0.03	0.02	0.02	0.01	0.02	0.04
85 LEIKIT JA PELIT YKSIN	0.02	0.01	0.02	0.02	0.01	0.01	0.02	0.01
86 RAHAPELIT	0.01	0.01	0.00	0.01	0.01	0.01	0.01	0.01
87 LEVYT JA KASEITIT	0.03	0.09	0.04	0.01	0.01	0.01	0.01	0.07
88 KIRJEENVAIHTO	0.01	0.03	0.02	0.01	0.01	0.00	0.01	0.02
89 MUUT HARRASTUKSET	0.01	0.01	0.01	0.01	0.01	0.00	0.00	0.01
90 HARRAST.LIIITT. MATKAT	0.00	0.01	0.00	0.00	0.00	0.01	0.00	0.00
81-90 HARRASTUKSET	0.28	0.36	0.29	0.20	0.20	0.25	0.30	0.33
91 LEPÄILY	0.27	0.19	0.21	0.21	0.25	0.37	0.55	0.20
92 MATKUSTAMINEN	0.06	0.04	0.09	0.07	0.07	0.05	0.07	0.06
93 VAPAA-AJAN AJELUT	0.02	0.11	0.03	0.01	0.00	0.01	0.00	0.07
94 ERITTELEM. VAPAA-AIKA	0.04	0.04	0.04	0.03	0.05	0.04	0.04	0.04
90-94 MUU VAPAA-AIKA	0.40	0.38	0.36	0.33	0.37	0.47	1.08	0.37
46-48, 50-94 YHTEENSÄ	5.44	6.17	5.52	5.09	5.07	5.26	6.37	6.05
50-94 YHTEENSÄ	5.39	6.11	5.46	5.03	5.02	5.21	6.34	5.59
TUTKITTAVIEN LKM 100 HENKEÄ FREKVENSSEIT	35067 12057	3978 1346	3595 1211	8068 2695	6042 2013	5459 1834	4470 1511	7573 2557

TILASTOKESKUS

SU62 AJANKÄYTTÖTUTKIMUS 1979

V/VAPAA-AIKA

32. 10-64-VUOTIAIDEN VAPAA-AJAN TOIMINTOIHIN OSALLISTUNEET (%) IÄN MUKAAN

	KAIKKI PÄIVÄT									
	10-64-VUOTIAAT									
	10-14	15-19	20-24	25-34	35-44	45-54	55-64	15-24		
VAPAA-AIKA (III)	TOIMINTOON OSALLISTUNEET, 0/0									
46-48, 50-94	YHTEENSÄ									
46 VAPAA-AJAN OPISK. KOTONA	3.9	2.2	3.3	5.1	5.4	4.8	2.3	2.7	2.7	2.7
47 VAP. AJAN OP. KODIN ULKOP.	1.8	3.0	2.0	1.9	1.5	1.5	1.3	2.5	2.5	2.5
48 VAP. AJAN OPISK. MATKAT	1.7	2.6	1.7	1.7	1.5	1.4	1.3	2.2	2.2	2.2
46-48 VAPAA-AJAN OPISKELU	5.2	4.7	4.7	6.6	6.4	5.8	3.3	4.7	4.7	4.7
50 JÄRJESTÖTOIMINTA	4.1	2.8	2.5	2.9	5.6	4.3	4.7	2.7	2.7	2.7
51 USKONNOLL. TOIMINTA	2.7	3.1	2.7	2.0	1.9	2.8	4.4	2.9	2.9	2.9
52 OSALLIST. TOIM. MATKAT	4.4	4.1	2.6	2.8	5.3	4.6	5.5	3.4	3.4	3.4
50-52 OSALLISTUVA TOIMINTA	6.8	5.8	5.3	4.8	7.4	7.1	9.1	5.6	5.6	5.6
53 ULKOILU, KÄVELY	22.5	22.5	18.9	18.2	19.3	22.9	31.6	20.8	20.8	20.8
54 VAPAAUOIT. LIIKUNTAHARR.	12.7	13.9	10.4	10.0	10.5	10.4	10.7	12.2	12.2	12.2
55 ORGANISOITU LIIKUNTAHARR.	2.9	6.0	3.3	2.8	1.5	1.2	1.0	4.7	4.7	4.7
56 MEISXST. KALAST. SIENEST.	3.8	3.6	2.5	3.4	3.8	4.7	6.1	3.1	3.1	3.1
57 ERITTELEMÄTÖN LIIKUNTA	1.2	1.3	1.4	1.7	0.8	0.5	0.5	1.3	1.3	1.3
58 LIIKUNT. LIITT. MATKAT	6.8	10.2	6.9	6.9	5.3	4.0	4.0	8.6	8.6	8.6
53-58 LIIKUNTA	37.3	40.4	32.1	31.3	32.4	35.0	43.9	36.4	36.4	36.4
59 URHEILUTAPAHTUMAT	1.2	1.2	1.6	1.7	1.3	0.5	0.3	1.4	1.4	1.4
60 ELOKUVAT	1.4	3.1	2.5	1.5	0.8	0.3	0.3	2.8	2.8	2.8
61 TEATT. KONSERT. MUSEO TMS.	0.8	0.8	0.9	0.7	1.2	0.9	0.5	0.8	0.8	0.8
62 KIRJASTO	2.3	4.2	3.1	2.2	0.9	1.0	0.9	3.7	3.7	3.7
63 MUUT HUVI- JA KULTT. TIL.	0.7	0.3	0.8	0.6	1.1	0.5	0.5	0.5	0.5	0.5
64 HUVEIHIN JA KULTT. MATKAT	4.7	6.7	6.7	5.4	3.6	2.5	2.0	6.7	6.7	6.7
59-64 HUVIIT JA KULTTUURI	6.2	9.4	8.7	6.5	4.9	3.2	2.5	9.0	9.0	9.0
65 SANDMALEHDET	48.9	39.4	46.8	50.7	55.6	56.7	60.0	42.9	42.9	42.9
66 AIKAKAUSLEHDET	19.1	23.7	16.7	16.5	16.5	15.8	21.2	20.4	20.4	20.4
67 KIRJAT	19.3	24.8	22.6	18.8	15.2	14.0	16.1	23.7	23.7	23.7
68 ERITTELEMÄTÖN LUKEMINEN	28.7	25.4	24.8	24.7	30.0	32.8	35.1	25.1	25.1	25.1
65-68 LUKEMINEN	78.3	73.6	75.5	76.5	80.0	81.0	85.5	74.5	74.5	74.5
69 RADION KUUNTELU	17.8	22.1	15.9	12.0	13.9	18.4	34.7	19.2	19.2	19.2
70 TV:N KATSELU	72.1	68.9	65.6	70.0	71.1	75.1	76.7	67.4	67.4	67.4
69-70 RADIO, TV	76.8	81.2	71.5	73.5	74.6	79.9	84.9	73.1	73.1	73.1

jatk.

TILASTOKESKUS

SU62 AJANKÄYTTÖTUTKIMUS 1979

32. jatk.

VAPAA-AIKA (III)
46-48, 50-94

V/VAPAA-AIKA

10-64-VUOTIAAT
TOIMINTOON OSALLISTUNEET, 0/0
IKK
YHTEENSÄ

KAIKKI PÄIVÄT

	10-14	15-19	20-24	25-34	35-44	45-54	55-64	15-24
71 LASTEN KANSSA SEURUSTELU	4.6	0.5	1.5	8.2	10.1	3.2	1.2	1.0
72 MUID. PERH. JÄS. KANS. SEUR.	25.1	20.2	20.8	28.1	28.7	24.0	20.6	20.5
71-72 PERH. JÄS. KANSSA SEUR.	31.0	20.6	21.1	33.0	34.8	25.4	21.4	20.8
73 KYLÄSSÄ KÄYNTI	32.7	31.8	35.6	27.7	22.1	20.8	21.4	33.6
74 TUTTAV. KANS. SEUR. KOTONA	20.0	18.1	22.1	19.2	17.3	20.0	26.6	20.0
75 TUTTAV. KANS. SEUR. ULKONA	7.7	16.6	5.4	4.1	3.3	3.2	4.6	11.3
76 PUHELINKEKUSTELUT	19.2	14.0	19.8	21.0	20.7	21.2	25.3	16.8
77 RAVINTOL. JA TANSS. KÄYNTI	5.0	9.0	11.6	6.0	4.0	2.6	1.2	10.3
78 BAARISSA TMS. ISTUMINEN	2.3	9.4	3.9	1.4	0.7	0.7	0.9	6.8
79 MUU SOSIAAL. KANSSAKÄYNT.	4.1	4.2	6.5	4.1	3.8	4.4	3.1	5.3
80 SOS. KANS. KÄYNT. MATKAT	26.4	41.1	42.9	27.4	20.3	16.6	15.8	42.0
71-80 SOSIAAL. KANSSAKÄYNT.	70.3	73.1	75.0	72.2	68.0	63.7	68.1	74.0
81 KÄSITYÖT	15.2	12.6	15.0	13.0	14.9	16.6	22.1	13.7
82 SOITTAMINEN, PIIRT. TMS.	5.3	8.7	5.4	2.1	2.7	2.0	2.5	7.1
83 KERÄILY, TEKN. HARR. TMS.	1.1	1.5	1.3	0.9	0.8	0.8	0.4	1.4
84 SEURAPELIT JA -LEIKIT	5.5	8.2	5.0	3.4	3.0	2.3	2.0	6.7
85 LEIKIT JA PELIT YKSIN	4.4	4.3	4.5	3.1	2.8	3.0	4.5	4.4
86 RAHAPELIT	2.1	2.6	1.3	1.7	2.7	2.2	2.7	2.0
87 LEVYT JA KASETIT	5.9	17.8	8.8	3.1	2.3	1.6	1.4	13.5
88 KIRJEENVAIHTO	2.6	6.3	3.6	1.8	1.2	1.3	2.6	5.0
89 MUUT HARRASTUKSET	1.6	1.8	2.3	1.9	1.3	1.2	0.8	2.1
90 HARRAST. LIITT. MATKAT	1.3	2.3	1.0	0.8	0.9	1.1	1.0	1.7
81-90 HARRASTUKSET	35.0	48.0	37.8	27.0	27.8	28.1	34.3	43.1
91 LEPÄILY	46.0	41.9	41.7	42.1	45.6	55.0	65.8	41.8
92 MATKUSTAMINEN	4.2	3.5	5.1	4.8	4.8	3.7	4.2	4.3
93 VAPAA-AJAN AJELUT	3.0	11.6	4.4	2.2	0.7	1.5	0.7	8.2
94 ERITTELEM. VAPAA-AIKA	13.9	16.8	14.0	12.7	14.0	11.6	10.5	15.5
90-94 MUU VAPAA-AIKA	57.0	58.5	54.0	52.3	55.5	62.8	72.1	56.4
46-48, 50-94 YHTEENSÄ	99.5	99.8	99.4	99.1	99.2	99.8	99.9	99.6
50-94 YHTEENSÄ	99.5	99.8	99.4	99.1	99.2	99.8	99.9	99.6
TUTKITTAVIEN LKM 100 HENKEÄ FREKVENSIT	35067 12057	3978 1346	3595 1211	8068 2695	6042 2013	5449 1834	4470 1511	7573 2557

TILASTOKESKUS

SU62 AJANKYTYTÖTKIMUS 1979

V/VAPAA-AIKA

33. 15-64-VUOTIAIDEN VAPAA-AJAN TOIMINTOIHIN KÄYTTÄMÄ AIKA YLEISSIVISTYKSEN JA SUKUPUOLEN MUKAAN

VAPAA-AIKA (III)
46-48, 50-94

T/MIN/VRK

	MOLEMMAT SUKUPUOLET				MIEHET				NAISET				KAIKKI PÄIVÄT			
	YHT.	YLEISSIVISTYS YLIOP- PILAS	KESKI- TAI PERUS- KOULU	KANSAK., OSA KESKI- TAI PE- RUSKOUL, T. VÄH.	YHT.	YLEISSIVISTYS YLIOP- PILAS	KESKI- TAI PERUS- KOULU	KANSAK., OSA KESKI- TAI PE- RUSKOUL, T. VÄH.	YHT.	YLEISSIVISTYS YLIOP- PILAS	KESKI- TAI PERUS- KOULU	KANSAK., OSA KESKI- TAI PE- RUSKOUL, T. VÄH.	YHT.	YLEISSIVISTYS YLIOP- PILAS	KESKI- TAI PERUS- KOULU	KANSAK., OSA KESKI- TAI PE- RUSKOUL, T. VÄH.
46 VAPAA-AJAN OPISK. KOTONA	0,02	0,06	0,03	0,01	0,03	0,08	0,04	0,02	0,02	0,05	0,03	0,01	0,02	0,03	0,01	0,01
47 VAP-AJAN OP. KODIN ULKOP.	0,02	0,02	0,04	0,02	0,01	0,01	0,03	0,01	0,03	0,03	0,04	0,02	0,03	0,04	0,02	0,02
48 VAP-AJAN OPISK. MATKAT	0,01	0,01	0,01	0,00	0,00	0,00	0,01	0,00	0,01	0,01	0,02	0,01	0,01	0,02	0,01	0,01
46-48 VAPAA-AJAN OPISKELU	0,05	0,09	0,08	0,04	0,05	0,09	0,07	0,03	0,06	0,09	0,09	0,04	0,06	0,09	0,09	0,04
50 JÄRJESTÖTOIMINTA	0,05	0,06	0,05	0,05	0,07	0,09	0,07	0,07	0,04	0,04	0,04	0,03	0,04	0,04	0,03	0,03
51 USKONNOLL. TOIMINTA	0,03	0,03	0,03	0,03	0,02	0,03	0,02	0,02	0,03	0,03	0,04	0,03	0,03	0,04	0,03	0,03
52 OSALLIST. TOIM. MATKAT	0,02	0,03	0,02	0,02	0,02	0,03	0,02	0,02	0,02	0,02	0,02	0,02	0,02	0,02	0,01	0,01
50-52 OSALLISTUVA TOIMINTA	0,10	0,12	0,10	0,09	0,11	0,15	0,11	0,11	0,08	0,10	0,10	0,07	0,08	0,10	0,07	0,07
53 ULKOILU, KÄVELY	0,13	0,11	0,11	0,14	0,13	0,10	0,12	0,14	0,13	0,11	0,11	0,14	0,13	0,11	0,14	0,14
54 VAPAAUOJ. LIIKUNTAHARR.	0,06	0,07	0,07	0,06	0,07	0,08	0,10	0,07	0,05	0,06	0,06	0,05	0,05	0,05	0,05	0,05
55 ORGANISOITU LIIKUNTAHARR.	0,02	0,03	0,04	0,02	0,04	0,03	0,07	0,03	0,01	0,03	0,03	0,01	0,01	0,02	0,01	0,01
56 METSÄST. KALAST. SIENEST.	0,07	0,03	0,05	0,09	0,13	0,06	0,11	0,15	0,02	0,01	0,01	0,03	0,02	0,01	0,03	0,03
57 ERITTELEMÄTÖN LIIKUNTA	0,00	0,00	0,00	0,00	0,01	0,01	0,01	0,00	0,00	0,00	0,00	0,00	0,00	0,00	0,00	0,00
58 LIIKUNT. LIITT. MATKAT	0,02	0,03	0,03	0,02	0,03	0,03	0,04	0,03	0,02	0,02	0,02	0,02	0,02	0,02	0,01	0,01
53-58 LIIKUNTA	0,32	0,26	0,31	0,33	0,42	0,31	0,45	0,42	0,23	0,23	0,23	0,23	0,23	0,23	0,20	0,23
59 URHEILUTAPAHTUMAT	0,02	0,03	0,01	0,01	0,03	0,05	0,02	0,02	0,01	0,02	0,02	0,01	0,01	0,02	0,01	0,00
60 ELOKUVAT	0,02	0,03	0,02	0,01	0,02	0,04	0,03	0,01	0,01	0,02	0,03	0,01	0,01	0,02	0,01	0,01
61 TEATT. KONSERT. MUSEO TMS.	0,01	0,03	0,01	0,00	0,01	0,03	0,01	0,00	0,01	0,03	0,01	0,00	0,01	0,02	0,01	0,01
62 KIRJASTO	0,01	0,02	0,01	0,01	0,01	0,02	0,01	0,01	0,01	0,01	0,01	0,01	0,01	0,02	0,01	0,01
63 MUUT HUVI- JA KULTT.TIL.	0,01	0,01	0,01	0,01	0,00	0,01	0,01	0,00	0,01	0,01	0,01	0,00	0,01	0,01	0,01	0,01
64 HUVEIHIN JA KULTT. MATKAT	0,02	0,04	0,02	0,02	0,02	0,05	0,02	0,02	0,02	0,03	0,02	0,02	0,02	0,03	0,02	0,01
59-64 HUUIT JA KULTTURI	0,08	0,16	0,08	0,06	0,08	0,20	0,10	0,06	0,07	0,14	0,06	0,07	0,07	0,14	0,07	0,05
65 SANOMALEHDET	0,16	0,18	0,13	0,16	0,19	0,24	0,14	0,19	0,14	0,15	0,15	0,14	0,14	0,12	0,14	0,14
66 AIKAKAUSLEHDET	0,08	0,07	0,09	0,07	0,07	0,08	0,09	0,07	0,08	0,07	0,08	0,08	0,08	0,08	0,08	0,08
67 KIRJAT	0,13	0,16	0,17	0,11	0,12	0,16	0,18	0,10	0,13	0,16	0,16	0,17	0,13	0,17	0,11	0,11
68 ERITTELEMÄTÖN LUKEMINEN	0,12	0,11	0,10	0,12	0,14	0,14	0,14	0,14	0,10	0,10	0,10	0,10	0,10	0,10	0,10	0,10
65-68 LUKEMINEN	0,48	0,52	0,49	0,47	0,52	1,01	0,53	0,51	0,44	0,47	0,46	0,43	0,44	0,46	0,46	0,43
69 RADION KUUNTELU	0,08	0,06	0,07	0,09	0,11	0,08	0,07	0,12	0,07	0,05	0,06	0,07	0,07	0,06	0,06	0,07
70 TV:N KATSELU	1,17	0,56	1,12	1,23	1,26	1,04	1,20	1,32	1,08	0,50	1,05	1,14	1,08	0,50	1,05	1,14
69-70 RADIO, TV	1,25	1,02	1,19	1,33	1,37	1,12	1,28	1,43	1,15	0,55	1,11	1,21	1,15	0,55	1,11	1,21

jatk.

TILASTOKESKUS

SU62 AJANKÄYTTÖTUTKIMUS 1979

V/VAPAA-AIKA

33. jatk.

VAPAA-AIKA (III)
46-48, 50-94

T/MIN/VRK

	MOLEMMAT SUKUPUOLET				MIEHET				NAISET				KAIKKI PÄIVÄT			
	YHT.	YLIOP- PILAS	KESKI- TAI PERUS- KOULU	KANSAK., OSA KESKI- TAI PE- RUSKOUL. T.VÄH.	YHT.	YLIOP- PILAS	KESKI- TAI PERUS- KOULU	KANSAK., OSA KESKI- TAI PE- RUSKOUL. T.VÄH.	YHT.	YLIOP- PILAS	KESKI- TAI PERUS- KOULU	KANSAK., OSA KESKI- TAI PE- RUSKOUL. T.VÄH.	YHT.	YLIOP- PILAS	KESKI- TAI PERUS- KOULU	KANSAK., OSA KESKI- TAI PE- RUSKOUL. T.VÄH.
71 LASTEN KANSSA SEURUSTELU	0,02	0,02	0,01	0,02	0,01	0,01	0,00	0,01	0,02	0,03	0,02	0,02	0,03	0,02	0,02	0,02
72 MUID. PERH.JÄS. KANS.SEUR.	0,11	0,13	0,10	0,10	0,11	0,16	0,08	0,11	0,10	0,11	0,09	0,09	0,11	0,12	0,12	0,09
71-72 PERH.JÄS. KANSSA SEUR.	0,12	0,15	0,11	0,12	0,12	0,17	0,08	0,12	0,12	0,14	0,13	0,12	0,14	0,13	0,13	0,12
73 KYLÄSSÄ KÄYNTI	0,25	0,29	0,25	0,23	0,24	0,28	0,22	0,23	0,25	0,30	0,28	0,23	0,30	0,28	0,23	0,23
74 TUTTAV. KANS. SEUR. KOTONA	0,15	0,19	0,12	0,15	0,13	0,17	0,08	0,14	0,17	0,19	0,15	0,17	0,19	0,15	0,17	0,17
75 TUTTAV. KANS. SEUR. ULKONA	0,03	0,01	0,05	0,03	0,04	0,01	0,04	0,04	0,02	0,01	0,03	0,02	0,01	0,03	0,02	0,02
76 PUHELINKEKUSTELUT	0,05	0,07	0,05	0,04	0,02	0,03	0,02	0,02	0,07	0,09	0,07	0,06	0,09	0,07	0,06	0,06
77 RAVINTOL. JA TANSS. KÄYNTI	0,08	0,11	0,12	0,06	0,09	0,14	0,15	0,07	0,06	0,08	0,09	0,04	0,08	0,09	0,04	0,04
78 BAARISSA TMS. ISTUMINEN	0,02	0,01	0,03	0,01	0,02	0,01	0,04	0,02	0,01	0,00	0,02	0,01	0,00	0,02	0,01	0,01
79 MUU SOSIAAL. KANSSAKÄYNT.	0,02	0,03	0,02	0,02	0,02	0,02	0,02	0,02	0,02	0,03	0,02	0,02	0,03	0,02	0,02	0,02
80 SOS. KANS.-KÄYM. MATKAT	0,12	0,16	0,16	0,10	0,13	0,16	0,18	0,11	0,11	0,16	0,14	0,09	0,16	0,14	0,09	0,09
71-80 SOSIAAL. KANSSAKÄYNT.	1,23	1,40	1,30	1,17	1,22	1,39	1,27	1,18	1,23	1,41	1,32	1,16	1,41	1,32	1,16	1,16
81 KÄSITYÖT	0,13	0,10	0,11	0,15	0,02	0,01	0,03	0,02	0,23	0,16	0,17	0,28	0,16	0,17	0,28	0,28
82 SOITTAMINEN, PIIRT. TMS.	0,02	0,04	0,03	0,02	0,02	0,04	0,03	0,02	0,02	0,03	0,04	0,01	0,03	0,04	0,01	0,01
83 KERÄILY, TEKN. HARR. TMS.	0,01	0,02	0,01	0,00	0,01	0,04	0,02	0,00	0,00	0,00	0,00	0,00	0,00	0,00	0,00	0,00
84 SEURAPELIT JA -LEIKIT	0,02	0,02	0,03	0,02	0,04	0,05	0,05	0,03	0,01	0,01	0,02	0,01	0,01	0,02	0,01	0,01
85 LEIKIT JA PELIT YKSIN	0,01	0,01	0,01	0,01	0,01	0,01	0,01	0,01	0,01	0,01	0,01	0,01	0,01	0,01	0,01	0,01
86 RAHAPELIT	0,01	0,00	0,01	0,01	0,01	0,00	0,01	0,01	0,00	0,00	0,00	0,01	0,00	0,00	0,00	0,01
87 LEVYT JA KASETIIT	0,02	0,03	0,05	0,01	0,03	0,05	0,07	0,02	0,02	0,02	0,02	0,01	0,02	0,03	0,01	0,01
88 KIRJEENVAIHTO	0,01	0,02	0,02	0,01	0,00	0,00	0,01	0,00	0,02	0,03	0,02	0,01	0,03	0,02	0,01	0,01
89 MUUT HARRASTUKSET	0,01	0,01	0,01	0,01	0,01	0,01	0,00	0,01	0,01	0,01	0,01	0,00	0,01	0,01	0,01	0,00
90 HARRAST.LIIITT. MATKAT	0,00	0,00	0,01	0,00	0,01	0,00	0,01	0,00	0,00	0,00	0,00	0,00	0,00	0,00	0,00	0,00
81-90 HARRASTUKSET	0,25	0,25	0,28	0,24	0,16	0,22	0,25	0,13	0,33	0,28	0,30	0,36	0,28	0,30	0,36	0,36
91 LEPÄILY	0,29	0,18	0,20	0,34	0,47	0,37	0,41	0,50	0,38	0,34	0,29	0,42	0,34	0,29	0,42	0,42
92 MATKUSTAMINEN	0,07	0,11	0,06	0,06	0,07	0,09	0,06	0,06	0,26	0,16	0,18	0,32	0,16	0,18	0,32	0,32
93 VAPAA-AJAN AJELUT	0,02	0,01	0,05	0,04	0,04	0,02	0,08	0,03	0,07	0,12	0,06	0,05	0,12	0,06	0,05	0,05
94 ERITTELEM. VAPAA-AIKA	0,04	0,05	0,04	0,04	0,05	0,04	0,05	0,05	0,04	0,05	0,03	0,01	0,05	0,03	0,03	0,03
90-94 MUU VAPAA-AIKA	0,42	0,35	0,34	0,46	0,47	0,37	0,41	0,50	0,38	0,34	0,29	0,42	0,34	0,29	0,42	0,42
46-48, 50-94 YHTEENSÄ	5,37	5,37	5,37	5,38	6,00	6,06	6,07	5,58	5,17	5,20	5,14	5,17	5,20	5,14	5,17	5,17
50-94 YHTEENSÄ	5,32	5,28	5,29	5,34	5,56	5,56	6,00	5,55	5,11	5,11	5,05	5,13	5,11	5,05	5,13	5,13
TUTKITTAVIEN LKM 100 HENKEÄ	31640	4395	6358	20736	15100	1672	2802	10524	16540	2723	3556	10212	2723	3556	10212	10212
FREKVENSSIT 10622	1421	1421	2148	7005	5084	540	950	3562	5538	881	1198	3443	881	1198	3443	3443

TILASTOKESKUS

SUS62 AJANKÄYTTÖTUTKIMUS 1979 V/VAPAA-AIKA

34. 15-64-VUOTIAIDEN VAPAA-AJAN TOIMINTOIHIN KÄYTTÄMÄ AIKA YLEISSIVISTYKSEN JA SUKUPUOLEN MUKAAN, OSALLISTUNEET (%)

VAPAA-AIKA (III) 46-48, 50-94	TOIMINTOON OSALLISTUNEET, %					NAISET					KAIKKI PÄIVÄT				
	MOLEMMAT YHT.	YLEISSIVISTYS YLIOP- PILAS	YLEISSIVISTYS KESKI- TAI PERUS- KOULU	KANSAK., OSA KESKI- TAI PE- RUSKOUL. T. VÄH.	MIEHET YHT.	YLEISSIVISTYS YLIOP- PILAS	YLEISSIVISTYS KESKI- TAI PERUS- KOULU	KANSAK., OSA KESKI- TAI PE- RUSKOUL. T. VÄH.	NAISET YHT.	YLEISSIVISTYS YLIOP- PILAS	YLEISSIVISTYS KESKI- TAI PERUS- KOULU	KANSAK., OSA KESKI- TAI PE- RUSKOUL. T. VÄH.			
46 VAPAA-AJAN OPISK. KOTONA	4,2	9,0	5,5	2,7	4,1	9,0	5,7	2,9	4,2	9,0	5,3	2,5			
47 VAP. AJAN OP. KODIN ULKOP.	1,8	2,2	3,1	1,3	1,1	1,0	1,6	1,0	2,4	2,9	4,3	1,6			
48 VAP. AJAN OPISK. MATKAT	1,7	2,1	2,9	1,2	1,0	1,0	1,2	0,9	2,3	2,8	4,2	1,5			
46-48 VAPAA-AJAN OPISKELU	5,5	10,7	7,8	3,7	5,1	10,0	7,1	3,7	5,9	11,1	8,3	3,7			
50 JÄRJESTÖTOIMINTA	3,8	4,7	3,9	3,7	4,8	6,0	5,1	4,6	2,9	3,9	3,0	2,7			
51 USKONNOLL. TOIMINTA	2,7	3,1	2,8	2,6	1,7	1,5	1,7	1,8	3,5	4,1	3,7	3,4			
52 OSALLIST. TOIM. MATKAT	4,1	4,9	4,8	3,8	4,5	5,4	5,4	4,1	3,8	4,5	4,3	3,4			
50-52 OSALLISTUVA TOIMINTA	6,5	7,8	6,6	6,2	6,5	7,5	6,7	6,4	6,5	8,0	6,5	6,1			
53 ULKOILU, KÄVELY	21,7	21,3	20,0	22,4	21,1	20,0	19,8	21,6	22,1	22,1	20,2	23,2			
54 VAPAAUOT. LIIKUNTAHARR.	10,8	13,6	12,7	9,7	11,5	13,4	14,7	10,4	10,2	13,7	11,2	8,9			
55 ORGANISOITU LIIKUNTAHARR.	2,5	2,9	4,2	1,8	3,3	2,6	6,4	2,5	1,7	3,1	2,6	1,1			
56 MEISÄST. KALAST. SIENEST.	4,0	1,9	2,6	4,9	6,8	3,6	4,9	7,9	1,5	0,9	0,8	1,9			
57 ERITTELEMÄTÖN LIIKUNTA	1,1	1,5	1,5	0,9	1,8	2,3	2,4	1,5	0,5	1,1	0,8	0,2			
58 LIIKUNT. LIITT. MATKAT	6,1	7,8	7,6	5,2	8,4	9,8	11,3	7,4	4,0	6,6	4,7	3,1			
53-58 LIIKUNTA	35,2	36,4	34,9	35,1	37,8	37,5	39,3	37,5	32,8	35,8	31,5	32,5			
59 URHEILUTAPAHTUMAT	1,1	1,8	1,1	1,0	1,7	2,8	1,9	1,5	0,6	1,3	0,5	0,4			
60 ELOKUVAT	1,3	2,6	1,6	0,9	1,6	3,4	2,3	1,1	1,1	2,1	1,1	0,8			
61 TEATT. KONSERT. MUSEO TMS.	0,8	2,6	1,0	0,4	0,5	2,0	0,9	0,2	1,1	2,9	1,2	0,5			
62 KIRJASTO	1,9	3,9	2,5	1,3	1,7	4,0	2,6	1,2	2,1	3,8	2,5	1,5			
63 MUUT HUVI- JA KULTT. TIL.	0,7	0,9	0,7	0,6	0,5	0,7	0,6	0,5	0,8	1,1	0,7	0,8			
64 HUVEIHIN JA KULTT. MATKAT	4,4	9,1	5,1	3,2	4,8	11,1	5,9	3,5	4,1	7,8	4,5	2,9			
59-64 HUVIIT JA KULTTURI	5,7	11,1	7,1	4,1	5,9	12,2	8,3	4,3	5,4	10,4	6,1	3,9			
65 SANOMALEHDET	52,1	56,4	49,0	52,2	53,4	64,2	49,2	52,8	51,0	51,7	48,9	51,5			
66 AIKAKAUSLEHDET	18,0	18,3	20,3	17,2	15,7	17,7	17,3	15,0	20,1	18,7	22,6	19,5			
67 KIRJAT	18,1	22,9	23,6	15,3	15,5	18,4	21,5	13,3	20,5	25,6	25,3	17,4			
68 ERITTELEMÄTÖN LUKEMINEN	28,7	26,9	27,5	29,4	30,8	28,8	29,3	31,5	26,8	25,8	26,1	27,3			
65-68 LUKEMINEN	78,8	80,7	77,4	78,8	78,5	82,9	76,7	78,3	79,0	79,3	77,9	79,3			
69 RADION KUUNTELU	18,4	15,1	17,9	19,2	21,1	17,0	19,1	22,3	15,9	13,9	16,9	16,1			
70 TV:N KATSELU	71,4	59,0	68,9	74,8	73,6	63,1	70,2	76,3	69,4	56,5	67,9	73,3			
69-70 RADIO, TV	76,4	65,1	74,2	79,4	78,7	68,0	76,2	81,1	74,2	63,4	72,6	77,6			

jatk.

TILASTOKESKUS

SU62 AJANKÄYTTÖTUTKIMUS 1979

V/VAPAA-AIKA

34. jatk.

	TOIMINTOON OSALLISTUNEET, x					VAPAA-AIKA (III) 46-48, 50-94					KAIKKI PÄIVÄT				
	MOLEMMAT SUKUPUOLET		MIEHET			VLEISSIVIISTYKSI		VLEISSIVIISTYKSI			MAISET YHT.		VLEISSIVIISTYKSI		
	YHT.	YLIOP- PILAS	YLIOP- PILAS	KESKI- TAI PERUS- KOULU	KANSAK., OSA KESKI- TAI PE- RUSKOULU, T. VÄH.	YHT.	YLIOP- PILAS	YLIOP- PILAS	KESKI- TAI PERUS- KOULU	KANSAK., OSA KESKI- TAI PE- RUSKOULU, T. VÄH.	YHT.	YLIOP- PILAS	YLIOP- PILAS	KESKI- TAI PERUS- KOULU	KANSAK., OSA KESKI- TAI PE- RUSKOULU, T. VÄH.
71 LASTEN KANSSA SEURUSTELU	5,0	7,0	4,1	4,8	2,4	3,2	1,3	2,5	7,4	9,3	6,4	7,2			
72 MUID. PERH.-JÄS. KANS.SEUR.	24,6	29,0	24,4	23,7	23,8	31,4	19,3	23,7	25,3	27,5	28,4	23,7			
71-72 PERH.-JÄS. KANSSA SEUR.	27,4	32,9	26,7	26,5	24,9	32,8	20,1	24,8	29,8	33,0	32,0	28,1			
73 KYLÄSSÄ KÄYNTI	26,0	29,9	28,5	24,3	24,1	25,5	25,7	23,4	27,7	32,5	30,6	25,2			
74 TUTTAV. KANS. SEUR. KOTONA	20,3	23,0	17,9	20,5	15,6	19,9	11,6	16,0	24,6	25,0	22,9	25,1			
75 TUTTAV. KANS. SEUR. ULKONA	5,6	4,0	8,6	5,0	6,6	3,2	10,6	6,1	4,6	4,5	7,0	3,9			
76 PUHELINKEKUSTELUT	20,6	29,2	21,3	18,5	12,0	15,4	11,4	11,6	28,4	37,7	29,1	25,6			
77 RAVINTOL. JA TANSS. KÄYNTI	5,4	7,6	8,7	3,9	6,7	9,9	11,6	4,8	4,2	6,2	6,3	3,0			
78 BAARISSA TMS. ISTUMINEN	2,4	1,3	4,2	2,0	3,3	1,8	5,9	2,9	1,5	1,1	2,9	1,1			
79 MUU SOSIAAL. KANSSAKÄYNT.	4,2	6,1	4,2	3,8	4,5	4,2	4,4	4,6	4,0	7,3	4,1	3,0			
80 SOS. KANS.-KÄYNT. MATKAT	26,0	33,1	33,7	22,2	26,9	33,0	37,0	23,3	25,2	33,1	31,1	21,0			
71-80 SOSIAAL. KANSSAKÄYNT.	69,8	78,9	73,0	66,9	64,5	73,5	67,7	62,3	74,6	82,3	77,2	71,6			
81 KÄSITYÖT	15,4	12,6	14,1	16,5	2,1	2,0	2,5	2,0	27,6	19,1	23,2	31,5			
82 SOITTAMINEN,PIIRT. TMS.	3,5	5,8	5,1	2,4	3,4	5,0	5,3	2,7	3,5	6,2	5,0	2,2			
83 KERÄILY, TEKN. HARR. TMS.	0,9	1,7	1,6	0,5	1,4	3,3	3,2	0,7	0,4	0,8	0,4	0,4			
84 SEURAPELIT JA -LEIKIT	3,7	3,4	4,7	3,5	4,9	5,0	7,0	4,3	2,7	2,3	2,9	2,7			
85 LEIKIT JA PELIT YKSIN	3,5	4,0	3,7	3,4	2,7	2,5	2,9	2,7	4,3	4,9	4,2	4,2			
86 RAHAPELIT	2,2	0,7	2,0	2,6	3,0	0,8	3,2	3,4	1,4	0,7	1,1	1,7			
87 LEVYT JA KASETIT	4,9	7,1	9,7	3,0	6,0	11,0	12,1	3,6	4,0	4,8	7,9	2,5			
88 KIRJEENVAIHTO	2,5	4,0	4,2	1,7	0,8	1,0	2,0	0,5	4,0	5,8	6,0	2,8			
89 MUUT HARRASTUKSET	1,5	3,2	1,7	1,1	1,3	3,1	1,2	1,0	1,8	3,2	2,0	1,2			
90 HARRAST.-LIITT. MATKAT	1,1	0,9	1,7	1,0	1,4	1,0	2,7	1,1	0,9	0,8	1,0	0,9			
81-90 HARRASTUKSET	32,2	33,7	37,7	30,3	21,8	26,6	31,9	18,4	41,7	38,1	42,2	42,6			
91 LEPÄILY	48,3	41,4	40,9	52,1	47,8	42,6	42,8	50,0	48,7	40,7	39,5	54,1			
92 MATKUSTAMINEN	4,4	6,3	4,5	4,0	4,5	5,6	4,5	4,4	4,3	6,7	4,5	3,6			
93 VAPAA-AJAN AJELUT	3,0	1,7	6,0	2,4	4,4	2,3	9,6	3,4	1,8	1,3	3,2	1,4			
94 ERITTELEM. VAPAA-AIKA	13,1	17,0	15,2	11,6	13,9	16,7	16,9	12,6	12,4	17,2	13,9	10,6			
90-94 MUU VAPAA-AIKA	58,5	54,8	54,4	60,7	58,9	54,7	57,8	59,9	58,1	54,9	51,7	61,4			
46-48, 50-94 YHTEENSÄ	99,5	99,1	99,6	99,5	99,2	99,0	99,5	99,2	99,7	99,2	99,8	99,8			
50-94 YHTEENSÄ	99,5	99,1	99,6	99,5	99,2	99,0	99,5	99,2	99,7	99,2	99,8	99,7			
TUTKITTAVIEN LKM 100 HENKEÄ	31640	4395	6358	20736	15100	1672	2802	10524	16540	2723	3556	10212			
FREKVENSSIT	10622	1421	2148	7005	5084	540	950	3562	5538	881	1198	3443			

Toiminto	Kaikki	Naiset			Miehet			Työlliset naiset			Työlliset miehet			Ei työlliset														
		10-24-vuotiaat	25-44-vuotiaat	45-64-vuotiaat	10-24-vuotiaat	25-44-vuotiaat	44-64-vuotiaat	Yhteensä	Muu yrittäjä	Johdaja tai ylempi toimihenkilö	Alempi toimihenkilö	Erikoistunut työn-tekijä	Erikoistumaton työntekijä	Työttömät	Koululaiset ja opiskelijat	Työkyvyttömyys-	eläkk.	Omaa kotitaloutta hoitavat	Muuta eläkkeellä, muu									
<u>Ansoityö</u> siitä	100	35	115	90	50	160	125	140	130	130	155	145	145	130	170	200	190	165	170	165	145	10	5	5	5	10		
<u>työmatkat</u>	100	50	125	80	50	155	110	145	5	85	195	170	150	150	165	25	155	195	190	180	165	5	5	0	0	5		
<u>Kodinhoito ja -huolto</u> siitä	100	55	150	195	30	70	90	135	225	130	110	120	135	140	65	60	55	55	65	70	55	165	35	160	250	180		
ruuan valmistaminen, leipominen, säilömi- nen ja astianpesu	0.52	100	60	175	240	15	35	50	165	300	155	115	140	175	35	30	20	30	35	40	35	155	25	170	305	150		
siivous	0.19	100	80	190	220	25	35	45	170	225	175	140	165	160	30	15	20	40	30	35	40	160	45	145	305	130		
kodin korjaus-, ra- kennus- tms. työtö	(0.06)	4,7	100	25	40	30	70	230	215	35	15	60	45	30	25	200	215	185	265	185	200	85	140	35	130	40	170	
kulkuneuvojen kor- jaus ja huolto	(0.04)	6,6	100	25	25	20	145	195	205	25	15	25	45	30	15	25	210	230	150	225	240	155	110	65	85	15	100	
<u>Lastenhoito</u>	0.17	100	80	300	10	100	10	100	10	170	90	170	220	205	135	130	70	20	40	105	80	70	20	165	10	25	435	5
<u>Ostokset ja asiointi</u>	0.29	100	75	130	130	60	95	105	120	100	155	105	125	115	45	40	30	50	50	50	50	50	145	60	165	155	140	
<u>Fyysiset tarpeet</u> siitä	10.34	100	105	100	100	105	95	100	95	95	95	95	95	95	95	100	100	95	95	95	95	95	100	105	110	100	105	
liikkuminen	8.30	100	105	95	95	110	95	100	95	90	95	95	95	95	95	95	95	95	95	95	95	95	105	110	105	100	105	
ruokailu	1.20	100	90	95	105	95	105	115	90	110	95	95	90	90	90	105	130	115	100	100	100	100	100	110	90	125	110	115
henkilökohtainen hy- gienia ja sauna	0.38	100	120	110	105	85	95	95	110	90	95	120	120	105	105	95	85	95	100	100	100	90	90	95	100	105	95	95
<u>Opiskelu</u> siitä	1.17	100	300	20	10	270	20	5	10	5	25	25	15	10	5	10	10	0	20	10	5	10	20	420	5	5	60	
oppilaitoksissa opis- kelun sitoma aika	1.11	100	320	10	5	290	15	0	5	0	5	10	5	0	5	5	0	0	5	5	5	5	5	5	450	0	0	55
vapaa-ajan opiskelu	0.04	100	100	150	100	75	100	75	150	75	375	250	175	125	75	100	100	25	250	125	50	50	200	75	100	125	125	
<u>Uskonnollinen toiminta</u>	(0.03)	2,7	100	140	90	175	80	50	80	110	75	170	80	100	80	200	50	110	20	35	85	35	0	100	130	165	190	120
<u>Järjestötoiminta</u>	(0.05)	4,1	100	100	70	75	85	125	145	70	85	50	120	65	70	50	135	135	110	295	165	95	50	50	110	85	60	95
<u>Liikunta</u> siitä	0.32	100	85	60	80	160	105	135	60	30	65	60	60	65	65	105	90	115	110	120	95	115	150	140	145	95	155	
organisoitu liikunta- harrastus	(0.03)	2,9	100	130	55	40	250	100	40	50	30	70	70	20	55	95	25	55	155	155	95	15	30	215	30	30	115	
mettästyys, kalastus, sienestys	(0.07)	3,8	100	15	35	65	130	155	235	35	50	0	45	15	60	40	155	295	220	100	130	140	150	240	65	175	80	195
<u>Huvit ja kulttuuri</u> siitä	(0.07)	6,1	100	150	90	30	160	100	40	75	20	85	155	90	70	45	95	35	55	140	110	90	105	80	175	45	60	70
<u>urheilutapahtumat</u> siitä	(0.02)	1,2	100	75	65	10	190	190	65	40	25	65	85	40	60	0	150	15	35	240	185	175	75	100	140	10	65	35
elokuvat	(0.02)	1,4	100	135	80	20	230	95	20	70	0	50	80	100	60	30	100	65	95	65	80	105	220	85	170	50	0	60

teatterissa, konser-	(0.01) 0,8	100	125	150	115	65	50	140	0	150	375	200	40	25	65	0	225	90	40	65	0	125	90	115	0		
tissa tai museossa																											
käynnit	(0.01) 2,3	100	210	75	50	165	70	35	70	40	35	145	75	65	35	60	15	115	75	55	85	90	235	50	45	55	
kirjastossa käynnit																											
Lukeminen	0.48	100	100	80	105	100	100	125	85	75	90	110	90	85	80	100	90	125	110	90	100	140	100	150	95	165	
sitä																											
sanomalehdet	0.23	100	50	80	110	60	115	170	85	85	80	115	80	80	70	115	120	115	155	130	110	110	115	50	170	95	155
aikakauslehdet	0.12	100	115	85	115	165	65	90	85	100	110	90	85	90	100	85	75	85	85	75	65	85	160	150	160	100	135
kirjat	0.14	100	155	80	95	105	95	65	85	35	85	105	95	80	70	80	45	50	105	85	70	105	135	135	105	80	185
Televisio katselu	1.18	100	95	80	95	110	105	120	80	75	90	55	85	90	85	105	90	100	85	105	115	125	120	105	130	110	115
Sosiaalinen kanssa-	1.12	100	120	95	85	120	95	80	90	70	85	105	95	85	95	90	70	90	95	85	90	105	120	110	110	115	115
käyminen																											
sitä																											
kylässä käynti sekä																											
tuttavien kanssa seu-																											
rustelu kotona tai																											
ulkona	0.45	100	130	85	95	130	85	80	85	75	80	90	85	80	95	80	65	85	80	75	80	100	125	135	125	115	140
ravintolassa, baa-																											
reissa tai tansseissa																											
käynti	0.08	100	150	65	25	200	140	65	75	15	40	50	90	90	75	140	65	125	175	125	140	225	175	140	65	25	25
Harrastukset	0.28	100	165	95	135	105	45	45	95	110	95	60	85	100	120	45	20	25	60	45	45	80	175	145	105	175	170
sitä																											
käsityöt	0.13	100	140	155	240	15	15	25	155	210	155	60	130	170	200	15	10	0	25	15	10	40	175	60	155	325	240
soittaminen, piir-																											
täminen tms.	(0.03) 5,3	100	290	40	40	155	50	45	40	35	25	75	55	25	20	50	15	25	85	50	45	110	115	285	60	20	55
pelit ja leikit	0.06	100	135	35	50	200	65	50	35	0	50	35	35	50	50	65	15	35	50	65	65	85	200	185	65	50	150
levyt ja kasetit	(0.03) 5,9	100	215	30	25	255	60	25	40	20	35	70	50	35	35	70	35	45	75	60	75	125	90	265	35	10	85
Vapaa-ajan toimintoihin	0.20	100	130	75	45	140	95	80	80	50	75	85	90	75	75	95	75	95	105	110	95	110	125	130	60	60	105
liittyvät matkat																											
Matkustaminen ja vapaa-	0.08	100	115	100	90	165	100	100	40	100	215	90	65	75	100	0	125	140	100	115	115	125	140	115	115	90	
ajan ajelut																											
Muu vapaa-aika ja erit-	0.33	100	65	80	145	80	95	175	80	80	85	65	65	90	95	100	110	90	70	95	110	130	160	70	305	125	160
telemätön ajankäyttö																											

1) Indeksien on kehittänyt tutkija Osmo Kuusi, Valtioneuvoston kanslia.

2) Indeksiarvot on laskettu toimintoihin käytetystä ajasta, lukuunottamatta sulkeissa olevia. Kaikkien 10-64-vuotiaiden käyttämän ajan indeksi-arvo on 100.

Laskentakaava

$$I = \frac{\bar{y}^B}{\bar{y}} \cdot 100,$$

jossa \bar{y} = toimintoon käytetty keskimääräinen aika kaikilla 10-64-vuotiailla

\bar{y}^B = toimintoon käytetty keskimääräinen aika tarkasteltavassa ryhmässä.

3) Indeksiarvot on laskettu osallistumisprosentista, kun käytetyn ajan keskiarvo on jäänyt alhaiseksi. Laskentakaava

$$I = \frac{p^B}{p} \cdot 100,$$

jossa p = toimintoon osallistuneiden osuus.

4) "Erittelemätön lukeminen" on lisätty sanoma- ja aikakauslehtien lukemiseen samassa suhteessa kuin eriteltyjä toimintoja esiintyi.

TOIMINTOLUOKITUS (95 luokkaa)

1. Ansiotyö

- 01 Päätyö muualla kuin omalla tilalla
 - varsinainen työaika päätyöpaikassa ml. kahvitauot (ei ruokatunnit, lääkarissä käynnit ym.)
 - myös ylityöt ja työnantajan kustantama koulutus
- 02 Sivutyö muualla kuin omalla tilalla
- 03-06 Maa- ja metsätaloustyö omalla tilalla
 - Omalla tai perheen tilalla tehty pää- tai sivutyö, ei kotitaloustyö
- 03 Kasvinviljelytyö
- 04 Kotieläintalouden työt
- 05 Metsätaloustyöt
- 06 Muut maatilan työt
 - puutarhatyöt, kalastus, kirjanpito, myynti ja osto
- 07 Muu työhön liittyvä aika
 - Työhön liittyvä aika, josta ei makseta palkkaa kuten oleskelu työpaikalla ennen työajan alkamista tai sen päätyttyä, vaatteiden vaihto
 - työnhaku
 - kotona tehty ansiotyö, josta ei makseta korvausta
- 08 Työmatkat
 - Työpaikalle tuloa edeltävä matkan osuus ja työpaikalta lähtöä seuraavan matkan osuus. (Lapsen vieroitus hoitoon tai asiointiin liittyvä matka ei ole työmatkaa).

2. Kotitalous- ja huoltotyöt

- 09 Ruuan valmistaminen
 - myös eväiden tekeminen, pöydän kattaminen
- 10 Leipominen, säilöminen
- 11 Astianpesu
 - myös pöydän korjaaminen, astioiden järjestely pesukoneeseen
- 12 Siivous
 - siivous kotona, autotallissa, saunassa ym. kodin tiloissa, tavaroiden järjestely, vuoteen sijaus
- 13 Pyykinpesu, silitys
- 14 Vaatteiden ja tekstiilien valmistaminen
 - koneompelu, koneella kutominen, kangaspuilla kut. (käsillä tehdyt käsityöt on luokiteltu vapaa-ajan harrastukseksi, luokka 81).

- 15 Vaatteiden ja jalkineiden korjaus
- 16 Lämmitys ja vesihuolto
 - myös polttopuiden pilkkominen ja kantaminen, veden kantaminen, saunan lämmitys
- 17 Kodin korjaus-, rakennus- tms. työt
 - kodin koneiden korjaaminen, remontit, uudisrakentaminen ym.
- 18 Pihan ja eläinten hoito
 - puutarhan, pihan ja eläinten hoito, joka ei liity maatilatalouden harjoittamiseen
- 19 Kulkuneuvojen korjaus ja huolto
 - auton, polkupyörän tms. kulkuneuvon korjaus ja huolto
- 20 Perheenjäsenen auttaminen
 - aikuisen tai vammaisen perheenjäsenen henkilökohtainen auttaminen esim. herättäminen, ansiotyössä auttaminen, vammaisen pukeminen
- 21 Toisen kotitalouden auttaminen
 - palkaton työ toisessa kotitaloudessa, esim. korjaus- ja rakennustyöt, siivoaminen, lapsen hoito
- 22 Muu kotityö
 - erittelemätön kotityö
 - postin hakeminen laatikolta, ostoslistan teko ym.
- 23 Kotitöihin liittyvät matkat.

3. Lastenhoito

Koskee vain oman perheen lasten hoitamista

- 24 Lasten hoito ja auttaminen
 - pienten lasten hoitaminen ja isompien auttaminen esim. koulutehtävissä
- 25 Lukeminen ja leikkiminen lasten kanssa
 - Alle 10-vuotiaiden lasten kanssa leikkiminen, pelaaminen ym. (Yli 10-vuotiaiden kanssa pelaaminen on vapaa-aikaa, luokka 84)
- 26 Lasten ulkoiluttaminen
 - pienten lasten ulkoiluttaminen
- 27 Muu lastenhoito
 - erittelemätön lastenhoito ja hoito jota ei voida muihin luokkiin sijoittaa
- 28 Lastenhoitoon liittyvät matkat

4. OSTOKSET JA ASIOINTI

- 29 Ostokset
 - kulutus- ja kestohyödykkeiden hankinta
- 30 Palvelut, virastot tms.
 - posti, pankki, sairausvakuutustoimisto, suutari, parturi tms
- 31 Lapsen terveystalvelut
 - lapsen kanssa neuvolassa, lääkärissä tms.
- 32 Omat tai aikuisen perheenjäsenen terveystalvelut
 - oma tai perheenjäsenen kanssa käynti lääkärissä, tutkimuksissa tms.
- 33 Erittelemätön asiointi
- 34 Ostoksiin ja asiointiin liittyvät matkat
 - kun eritelty varsinaisesta toiminnosta

5. Fyysiset tarpeet

- 35 Nukkuminen yöllä
 - yöuni ja siihen rinnastettava nukkuminen esim. vuorotyöntekijällä
 - satunnaiset heräämiset on sisällytetty nukkumiseen
- 36 Nukkuminen päivällä
 - tarkoittaa päiväunia, lepäily on luokassa 91
- 37 Ruokailu
 - ateriat, välipalat ja kahvinjuonti kotona, ravintolassa, tuttavien luona ym.
- 38 Henkilökohtainen hygienia
 - pukeutuminen, peseytyminen, WC:ssä käynti ym.
- 39 Sauna
- 40 Vuodelepo sairaana
- 41 Muut fyysiset tarpeet
 - esim. lääkkeiden ottaminen, seksuaalinen kanssakäyminen
- 42 Fyysisiin tarpeisiin liittyvät matkat
 - esim. ruokailuun ja saunomiseen liittyvät matkat

6. Opiskelu

- 43 Oppilaitoksessa opiskelu
 - yleissivistävään ja ammattiin valmistavaan opiske-
luun liittyvät oppitunnit ja tauot tuntien välillä
- 44 Läksyt ja opiskelu kotona
 - edelliseen liittyvä opiskelu kotona tai kirjastossa
- 45 Koulumatkat
 - edellisiin liittyvät matkat
- 46 Vapaa-ajan opiskelu kotona
 - harrastusluontoinen ja ammattiin liittyvä opiskelu
kotona, esim. ammattikirjallisuuden lukeminen, kiel-
ten opiskelu, radion tai TV:n opetusohjelmien seu-
raaminen (jos eritelty)
- 47 Vapaa-ajan opiskelu kodin ulkopuolella
 - palkaton ammattiin liittyvä opiskelu, harrastusluon-
toinen opiskelu työväenopistossa, musiikkiopistossa,
opintokerhossa, autokoulussa tms.
- 48 Vapaa-ajan opiskeluun liittyvät matkat
- 49 Erittelemätön opiskelu

V A P A A - A I K A

7. Osallistuva toiminta

- 50 Järjestötoiminta
 - muu kuin uskonnollinen järjestötoiminta
 - kokouksissa käynti, järjestöön liittyvien tehtävien hoitaminen
 - muissa kuin varsinaisten järjestöjen tilaisuuksissa käynti: koulujen vanhempain tilaisuudet tms.
 - järjestöissä tapahtuva harrastaminen, kuten liikunta ja kuorolaulu, on luokiteltu harrastustoiminnan sisällön mukaan
- 51 Uskonnollinen toiminta
 - uskonnolliseen tilaisuuteen osallistumisen lisäksi yksityinen hartaudentarjoitus
- 52 Osallistuvaan toimintaan liittyvät matkat

8. Liikunta

- 53 Ulkoilu, kävely
- 54 Vapaamuotoinen liikuntaharrastus
 - omatoiminen liikuntaharrastus, esim. hölkkä, pyöräily, hiihto, luistelu, lasten aktiiviset ulkoleikit
- 55 Organisoitu liikuntaharrastus
 - järjestön piirissä tapahtuva ohjattu liikunta
- 56 Metsästys, kalastus, sienestys
- 57 Erittelemätön liikunta
 - mm. liikuntaharrastukseen liittyvät toiminnot, jotka eivät ole varsinaista liikuntaa, kuten välineiden kokoaminen tms.
- 58 Liikuntaan liittyvät matkat

9. Huvit ja kulttuuri

- 59 Urheilutapahtumat
 - urheilukilpailujen seuraaminen
- 60 Elokuvat
- 61 Teatteri, konsertti, museo
 - myös ooppera ja taidenäyttelyt
- 62 Kirjasto
 - kirjastossa käynti, paitsi opiskelu kirjastossa
- 63 Muut hui- ja kulttuuripalvelut
 - esim. turistikohteissa käynti, sirkus, tivoli tms.
- 64 Huveihin ja kulttuuriin liittyvät matkat

10. Lukeminen

- 65 Sanomalehdet
- 66 Aikakauslehdet
- 67 Kirjat
 - muiden kuin opiskeluun ja ammattiin liittyvien kirjojen lukeminen, jotka on luokiteltu opiskeluksi
- 68 Erittelemätön lukeminen
 - lukeminen, kun ei ilmene onko kirjan vai lehden lukemista
 - lehden lukeminen, kun ei ilmene onko sanoma- tai aikakauslehti
 - postin katsominen

11. Radio, TV

- 69 Radion kuuntelu
 - huom! vain pääasiallisena toimintona tapahtuva radion kuuntelu
- 70 TV:n katselu

12. Sosiaalinen kanssakäyminen

- 71 Lasten kanssa seurustelu
 - omien alle 18-vuotiaiden lasten kanssa keskustelu, kun muita ei ole läsnä
- 72 Muiden perheenjäsenten kanssa seurustelu
 - aikuisten perheenjäsenten kanssa keskustelu, lasten ja aikuisten perheenjäsenten kanssa keskustelu, riitely tms.
- 73 Kylässä käynti
 - tuttavien ja sukulaisten kanssa seurustelua näiden kodissa tai yksityistilaisuudessa, kun muuta toimintoa ei ole ilmoitettu
 - huom! ruokailu, kortin peluu tms. on luokiteltu ao. toimintoon, joten 73 ei ilmaise kylässä käynnin kokonaiskesto, joka ilmenee toimintopaikasta
- 74 Tuttavien kanssa seurustelu kotona
 - tuttavien ja sukulaisten kanssa keskustelu kotona, kun muuta toimintoa ei ole ilmoitettu
- 75 Tuttavien kanssa seurustelu ulkona
 - keskustelut pihalla, kadulla tms.
- 76 Puhelinkeskustelut
 - puhelinkeskustelut tuttavien tms. kanssa (työhön ja asiointiin liittyvät puhelut ovat ao. kohdassa)

- 77 Ravintolassa ja tansseissa käynti
 - ravintolassa istuminen, tanssiminen ja seurustelu, mutta ei ruokailua
 - yleisissä ja koulun tansseissa ja discossa käynti
- 78 Baarissa tms. istuminen
 - baarissa ja nuorisotiloissa istuminen (kahvinjuonti ja ruokailu on luokiteltu ruokailuun)
- 79 Muu sosiaalinen kanssakäyminen
 - vierailut sairaalassa, vanhainkodissa
 - keskustelut tuttavien kanssa kaupassa, työtovereiden kanssa ruokatunnilla
- 80 Sosiaaliseen kanssakäymiseen liittyvät matkat

13. Harrastukset

- 81 Käsityöt
 - käsin tehdyt käsityöt: kutominen ja virkkaaminen
 - puu- ja puhdetyöt
- 82 Soittaminen, piirtäminen tms.
 - taiteelliset harrastukset: maalaaminen, laulaminen (myös kuorossa), runojen tms. kirjoittaminen, näytteleminen tms.
- 83 Keräily, tekniset harrastukset
 - postimerkkien, rahojen, perhosten tms. keräily
 - kojeiden rakentaminen tms.
- 84 Seurapelit ja -leikit
 - korttipelit, noppapelit tms.
 - lasten keskinäiset leikit
- 85 Leikit ja pelit yksin
 - esim. pasianssi, ristisanatehtävät, nuken, auton tai koiran kanssa leikkiminen
- 86 Rahapelit
 - lotto, bingo, pajatso, flipperi tms.
- 87 Levyt ja kasetit
 - musiikin kuuntelu ja nauhoitus, kun pääasiallista toimintaa
- 88 Kirjeenvaihto
 - kirjeiden kirjoittaminen ja lukeminen
- 89 Muut harrastukset
 - esim. valokuvien ja diojen katselu, sukututkimus
- 90 Harrastuksiin liittyvät matkat

14. Muu vapaa-aika

91 Lepäily

- lepäily, kun ei nukkumista, tupakointi, auringonotto, vapaa-aika, jolloin henkilö ei tee mitään erityistä

92 Matkustaminen

- matkat, joita ei voi liittää tiettyihin toimintoihin, kuten pitemmät viikonloppumatkat, lomamatkat. Koskee vain matkoja, perillä olo on luokiteltu toiminnon mukaan

93 Vapaa-ajan ajelut

- moottoriajoneuvolla ajelut, joita ei voi liittää mihinkään toimintoon

94 Erittelemätön vapaa-aika

- epätäsmällisesti ilmaistu vapaa-ajan sisältö
- ajankäyttöpäiväkirjan täyttäminen on merkitty tähän

99 Erittelemätön ajankäyttö

- toiminto, josta ei ilmene, onko vapaa-aikaa vai jotakin muuta ajankäyttöä

SUPISTETTU TOIMINTOLUOKITUS (27 luokkaa)

Supistettu luokitus on muodostettu 95-luokituksen toiminnoista (sulkeissa) seuraavasti:

I Ansiotyö (01-08)

- 1 Ansiotyö (01-06)
- 2 Erittelemätön työ (07)
- 3 Työmatkat (08)

II Kotityö (09-34)

- 4 Kotitaloustyö (09-16)
- 5 Kodin huoltotyöt (17-19)
- 6 Muut kotityöt (20-22)
- 7 Lasten hoito (24-27)
- 8 Ostokset ja asiointi (29-33)
- 9 Kotitöihin liittyvät matkat (23, 28, 34)

III Fyysiset tarpeet (35-42)

- 10 Nukkuminen (35, 36)
- 11 Ruokailu (37)
- 12 Peseytyminen, pukeutuminen tms. (38-42)

IV Opiskelu (43-49)

- 13 Koulunkäynti ja opiskelu (43, 44, 49)
- 14 Koulumatkat (45)
- 15 Vapaa-ajan opiskelu (46-48)

V Vapaa-aika (50-94)

- 16 Osallistuva toiminta (50-51)
- 17 Liikunta ja ulkoilu (53-57)
- 18 Huvit ja kulttuuri (59-63)
- 19 Lukeminen (65-68)
- 20 Radio (69)
- 21 TV (70)
- 22 Seurustelu perheenjäsenten kanssa (71, 72)
- 23 Seurustelu tuttavien kanssa (73-79)
- 24 Harrastukset (81-89)
- 25 Muu vapaa-aika (91-94)
- 26 Vapaa-ajan matkat (52, 58, 64, 80, 90, 92, 93)

VI 27 Erittelemätön (99)

TAUSTAMUUTTUIJEN LUOKITUKSIA

PÄÄASIAALLINEN TOIMINTA

1. Työlliset
 2. Työttömät
 3. Opiskelijat/koululaiset
 4. Omaa kotitalouttaan hoitavat
 5. Työkyvyttömyyseläkkeellä olevat/pitkäaikaisesti sairaat
 6. Muulla eläkkeellä olevat/muut
- 2-6 = Ei-työlliset

Pääasiallisen toiminnan luokitus muodostettiin työvoimatutkimuksen toiminnan laatu -tiedosta, jota kysyttiin haastattelua edeltävältä viikolta. Pääasiallinen toiminta -luokituksessa laskettiin opiskelijoiksi sellaiset työvoimatutkimuksen työlliset, joiden opiskeluun käyttämä aika ylitti ansiotyöhön käytetyn ajan. Muilta osin määritelmät vastaavat toisiaan.
(Työvoimatutkimus 1979, s. 85-86)

ALUE

1. Pääkaupunkiseutu
2. - siitä Helsinki
3. Muu Etelä-Suomi
4. Väli-Suomi
5. Pohjois-Suomi

Pääkaupunkiseutu: Helsinki, Espoo, Vantaa, Kerava, Kauniainen

Muu Etelä-Suomi: Uudenmaan lääni, ilman pääkaupunkiseutua, Turun ja Porin lääni, Ahvenanmaa, Hämeen lääni, Kymen lääni

Väli-Suomi: Vaasan lääni, Keski-Suomen lääni, Mikkelin lääni, Kuopion lääni, Pohjois-Karjalan lääni

Pohjois-Suomi: Lapin lääni, Oulun lääni

SOSIOEKONOMINEN ASEMA

Sosioekonominen asema määriteltiin työllisen ammatin ja ammattiase-
man perusteella. Luokitus perustuu Tilastokeskuksen asunto- ja elin-
keinotutkimuksessa (AET) 1975 käytettyyn sosioekonomisen aseman lu-
okitukseen.

Luokat 1-6 ovat:

1. Maatalousyrittäjät ja heitä avustavat perheenjäsenet
2. Muut yrittäjät ja heitä avustavat perheenjäsenet
Perheen omassa yrityksessä (ei osakeyhtiömuotoisessa) työsken-
televät sekä ammatinharjoittajat esim. kauppiaat, asianajajat,
itsenäiset autoilijat, kotiompelijat jne.
3. Johtajat ja ylemmät toimihenkilöt
Esim. yritysten toimitusjohtajat, arkkitehdit, insinöörit, lääkä-
rit, opettajat, kirjailijat, toimittajat, lentokapteenit, toimis-
topäälliköt, muut päälliköt, suunnittelijat, tutkijat, upseerit
jne.

4. Alemmat toimihenkilöt

Esim. teknikit, sairaanhoitajat, lastentarhaopettajat, pankki-
virkailijat, konekirjoittajat, somistajat, myyntimiehet, liike-
apulaiset, myymälänhoitajat, rautatievirkkamiehet, palomestarit,
poliisit, tullivartijat, kodinhoitajat, hovimestarit, jne.

5. Erikoistuneet työntekijät

Esim. maa- ja metsätaloustyöntekijät, koneenhoitajat, veturinkul-
jettajat, toimistovahtimestarit, postinkantajat, teollisen työn
ammatit, palomiehet, vanginvartijat, kokit, keittäjät, tarjoi-
lijat, kiinteistötyöntekijät, kampaajat, kosmetologit jne.

6. Erikoistumattomat työntekijät

Esim. lehdenjakajat, konttorilähetit, keittiöapulaiset, kotiapu-
laiset, siivoojat, pesula-apulaiset, hissinkuljettajat jne.

PERHEVAIHE

1. Vanhempien kotona asuva naimaton

Ei omia alle 18-vuotiaita lapsia, eikä avoliitossa

2. Muu naimaton, ei lapsia

Naimaton, asumuserossa oleva, eronnut tai leski, joka ei asu
vanhempiansa luona, ei elä avoliitossa, ja jolla ei ole alle
18-vuotiaita lapsia

3. Yksinhuoltaja

Naimaton, asumuserossa oleva, eronnut tai leski, joka ei asu
avoliitossa ja jolla on alle 18-vuotiaita lapsia

4. Naimisissa tai avoliitossa, ei lapsia

Ei alle 18-vuotiaita lapsia

5. Naimisissa tai avoliitossa, on lapsia

On alle 18-vuotiaita lapsia

Perhevaihe -luokitus muodostettiin seuraavista lomaketiedoista:

Siviilisääty	(työvoimatutkimus)
Avoliitto	"
Onko alle 18-vuotiaita lapsia	"
Kotitalouden jäsenten sukulaisuussuhde haastateltavaan	(ajankäyttötutkimus)

LASTEN LUKUMÄÄRÄ

Alle 18-vuotiaiden lasten lukumäärä

TIILASTOKESKUS
Haastattelutoimisto
Puh. 90 - 17341/520

Kuntakoodi _____
No _____
Haastattelija _____

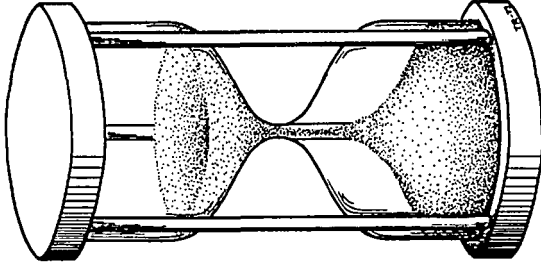

AJANKÄYTTÖTUTKIMUS 1979

PÄIVÄKIRJA

Täytetään _____ ja _____
1979

TOISTA TÄYTTÖPÄIVÄÄ KOSKEVIA KYSYMYKSIÄ

1. Olitteko päiväkirjan pitopäivänä matkoilla?

- 1 olin matkoilla koko vuorokauden
2 olin matkoilla osan vuorokaudesta
3 en ollut matkoilla

2. Oliko joku muu perheenjäsen matkan tai muun syyn takia poissa kotoa koko vuorokauden?

- 1 kyllä, kuka? _____
2 ei ollut _____

3. Onko päiväkirjan pitäminen ollut mielestänne mielenkiintoista vai epämieluisaa?

- 1 erittäin mielenkiintoista
2 melko mielenkiintoista
3 hieman epämieluisaa
4 hyvin epämieluisaa

4. KOSKEE TYÖSSÄ KÄYVIÄ, KOULULAISIA JA OPISKELIJOITA:

Olitteko päiväkirjan pitopäivänä työssä tai koulussa?

- 1 olin työssä tai koulussa
2 olin lomalla tai työstä/koulusta vapaana esim. viikonlopon tai vapaapäivän takia
3 olin oman sairauden takia poissa työstä/koulusta
4 olin muusta syystä poissa työstä/koulusta
(lasten hoidon, äitiysloman tai muun syyn takia)
5 muu vastaus: _____

LOPUKSI PYYDÄMME TEITÄ YSTÄVÄLLISESTI TARKISTAMAAN SEURAAVAT ASIAT PÄIVÄKIRJASTANNE:

1. Päiväkirja on täytetty koko vuorokaudelta
- Jokaisen kellonajan kohdalla on yksi pääasiallinen toiminta
- Samanaikaiset toiminnot on merkitty
- Yhdessäolo perheenjäsenten ja muiden kanssa on merkitty

2. Päiväkirja on täytetty täyttöohjeen mukaisesti

KIITÄMME TEITÄ PÄIVÄKIRJAN PIDOSTA JA PYYDÄMME PALAUTTAMAAN PÄIVÄKIRJAN VÄLITTÖMÄSTI HAASTATTELIJALLE HÄNEN JÄTTÄMÄSSÄÄN KUORESSA (ilman postimerkkiä).

Huom! Palauttakaa myös käytössä nuhraantunut tai epätydeellisesti täytetty päiväkirja.

3

KELLO	MITÄ TEITTE PÄÄASIASSA ? Kuvaillkaa mahdollisimman tarkasti, mitä teitte vuorokauden eri aikoina. Vain yksi asia riville. Matkoihin kulunut aika erikseen ja kulkutapa. 1. TÄYTTÖPÄIVÄ _____ / _____ / _____ pv _____ kk _____	VIRASTOA			VARTEN		MITÄ MUUTA TEITTE SAMAN-AIKAISESTI ?	YHDESSÄOLO									
		päätölminto	paikka	siivotlminto	yhdeßbolo	a. perheenjäteenten kanssa							b. muiden kanssa				
								1.	2.	3.	4.	5.	6.	7.	su-työ/ tut-ku-kou-ta-lais-lu-vien ten to-ve-rei-den		
0.00-0.30																	
0.30-1.00																	
1.00-1.30																	
1.30-2.00																	
2.00-2.30																	
2.30-3.00																	
3.00-3.30																	
3.30-4.00																	
4.00-4.30																	
4.30-5.00																	
5.00-5.10																	
5.10-5.20																	
5.20-5.30																	
5.30-5.40																	
5.40-5.50																	
5.50-6.00																	
6.00-6.10																	
6.10-6.20																	
6.20-6.30																	

2

TILASTOKESKUS

TUTKIMUKSIA

1. *Paavo Grönlund – Olavi Niitamo*, Kansantalouden tilinpidon rakenne. Kesäkuu 1966. 38 s.
2. *Olavi Niitamo*, Taloudellinen malli. Kolmas painos. Lokakuu 1979. 67 s.
3. *Reino Hjerppe*, Aksiomaattisen menetelmän periaatteista ja soveltamisesta kokonaistaloudellisen kuvausjärjestelmän laatimisessa. Huhtikuu 1967. 45 s.
4. *Aarno Soivio*, Koe akateemisen koulutuksen saaneen työvoiman kysynnän ennustamiseksi. Syyskuu 1967. 12 s.
5. *Paavo Grönlund – Olavi Niitamo*, Suomen kansantalouden tilinpito vuosina 1948–1964, käsitteet ja menetelmät. Maaliskuu 1968. 190 s.
6. *Olavi Niitamo*, Systeemiajattelun eräitä pääpiirteitä. Huhtikuu 1968. 31 s.
7. *Raoul Brummert*, Om företaget och den ekonomiska tillväxten. En mikroekonomisk undersökning. Juni 1968. 169 s.
8. *Kalevi Koljonen*, Pääomakannan käsite ja mittaaminen sekä sovellutus Suomen rakennuskantaan vuosina 1950–1960. Syyskuu 1968. 92 s.
9. *Olavi Niitamo*, Tuotantofunktio, sen jäännöstermi ja teknillinen kehitys. Tammikuu 1969. 49 s.
10. *Eeva-Liisa Kaski*, Näkökohtia aluetilastojen kehittämistä. 28 s.
Pertti Marjomaa, Aluesuunnittelun tilastojen tarpeesta. 18 s.
Reino Hjerppe, Pääomakannan alueittaisesta jakautumisesta aluesuunnittelun näkökulmasta 17 s.
Antti Somervuori, Tulojen ja elinkustannusten alueellisten erojen mittaaminen. Kesäkuu 1969. 54 s.
11. *Heikki Oksanen*, Monitasosuunnittelun käsite ja perusongelmat. 12 s.
Eila Olkkonen, Suunnittelusta ja päätöksenteosta monitasoprosesseina keskitetysti johdetuissa talouksissa. Syyskuu 1969. 18 s.
12. Tulonjaon kehityspiirteitä vuosina 1955–1968. Maaliskuu 1970. 43 s.
13. *Tarmo Korpela*, Talonrakennustoiminnan lyhyen tähtäyksen ennustemalleja koskeva tutkimus. Kesäkuu 1970. 92 s.
14. *Tor Hartman*, Ylioppilastutkinnosta ja ylioppilaiden lukumäärästä tulevaisuudessa. Heinäkuu 1971. (Vain ruotsinkielinen). 32 s.
15. *Reino Hjerppe – Olavi E. Niitamo*, Uuden SNA:n mukaisen kansantalouden tilinpidon perusrakenne. Elokuu 1971. 124+74 s.
16. *Antti Somervuori*, Elinkustannusten ja reaalityulojen alueelliset erot Suomessa. Maaliskuu 1972. 99 s.
17. *Pasi Markelin*, Itsemurhat Suomessa vuosina 1936–1965. Elokuu 1972. 151 s.
18. *Mauri Nieminen*, Syntyvyysfunktion matemaattisesta teoriasta. Sovellutus Suomen väestöön vuosina 1963–1967. Elokuu 1972. 82 s.
19. Vuoden 1971 kuntien kalleustutkimus. Marraskuu 1972. 76 s.
20. *Aarno Laihonon*, Ympäristötilastollisen tietojärjestelmän kehikko. Joulukuu 1972. 130 s.
21. *Reino Hjerppe*, Kokonaistaloudelliseen ohjelmointimalliin perustuva tutkimus tuotannontekijöiden allokatiosta Suomessa. Joulukuu 1972. 133 s.
22. *Kimmo Mikkola*, Maassamuutto ja pohjoismainen muuttoliike vuonna 1970. Tammikuu 1973. 85 s.
23. *Aarno Laihonon*, The Framework of an Information System of Environmental Statistics. March 1973. 39 s.
24. *Seppo Leppänen – Tuulikki Lund – Arto Ojala – Reijo Pöytäkiivi*, Osamaksukauppa ja sen säätely Suomessa vuosina 1969–1972. Huhtikuu 1973. 118 s.
25. *Kimmo Mikkola*, Ruotsissa vuosina 1946–1970 ansiotyössä ollut suomalaisväestö. Heinäkuu 1973. 40 s.
26. Neuvostoliiton suunnittelujärjestelmästä. Marraskuu 1973.
Olavi E. Niitamo, Suunnittelusta Neuvostoliitossa. 62 s.
Reino Hjerppe, Neuvostoliiton suunnittelumalleista. 12 s.
Osmo Kuusi, Suunnittelun menetelmistä ja ongelmista Neuvostoliitossa. 27 s.

27. Tulonjaon kehityspiirteitä II vuodet 1960–1972. Joulukuu 1973. 21 s.
28. *Hannu Laine*, Systemiteorian ja systeemidynamiikan peruskäsitteitä. Toukokuu 1974. 65 s.
29. *Niitamo*, Sosialistimaissa sovellettava kansantalouden tilinpitäjärjestelmä. Toukokuu 1974. 95 s.
30. *Leskelä – Salomäki – Virtanen*, Teollisuustuotannon kuukausivolyyymi-indeksin virheet ja niiden korjaaminen lineaarisella regressiomallilla. Syyskuu 1974. 60 s.
31. *Lind – Mäenpää – Puustinen – Simola*, Vuoden 1974 kuntien kalleustutkimus. Syyskuu 1975. 178 s.
32. *Timo Puustinen*, Hintaindeksit ja laadunmuutokset, sovellutus henkilöautojen hintakehityksen mittaamiseen. Lokakuu 1975. 50 s.
32. *Timo Puustinen*, Prisindexar och kvalitetsförändringar, Försök att mäta personbilarnas prisutveckling. September 1976. 54 s.
33. *Risto Kolari*, Kuolleisuus, Kuolleisuuden alueellinen jakaantuminen Suomessa 1961–1972. Marraskuu 1975. 85 s.
34. Kokonaistaloudellisia ongelmia II. Marraskuu 1975. 95 s.
35. Finnish survey on relative income differences. March 1976. 79 s.
36. *Pekka Myrskylä*, Syntyvyys, Syntyvyyden kehitys ja alueelliset erot Suomessa. Heinäkuu 1976. 126 s.
37. Tulonjako, Kotitalouksien ja yksityisten tulonsaajien tulonjako ja sen kehitys vuosina 1966–1974. Heinäkuu 1976. 52 s.
38. *Tuominen – Puustinen*, Kuluttajahintaindeksi, Menetelmät ja käytäntö, Alueittaiset ja väestöryhmittäiset kuluttajahintaindeksit (1972 = 100) ja alueittainen kuluttajahintatilasto, Marraskuu 1976. 76 s.
38. *Tuominen – Puustinen*, Consumer price index, Methods and practice, Consumer price indices (1972 = 100) by regions and population groups and consumer price statistics by regions. March 1977. 76 s.
39. *Heli Jeskanen*, Kansantalouden tilinpidon ennakkotilaston luotettavuus Suomessa vuosina 1968–1973. Joulukuu 1976. 59 s.
40. *Kalevi Ahti*, Hinta- ja volyyymi-indeksit kansantalouden tilinpidossa. Joulukuu 1976. 57 s.
41. *Risto Kolari*, Kuolleisuus, kuolleisuuden jakaantumisesta kuolemansyiden mukaan 1951–1972. Huhtikuu 1977. 90 s.
42. *Pasi Markelin*, Siirtolaisuustilastojen kehittäminen Pohjoismaissa. Heinäkuu 1977. 105 s.
43. *Veli-Matti Lehtonen*, Talonrakennusten tuotantokustannukset Suomessa vuonna 1973. Heinäkuu 1977. 85 s.
44. *Pirkko Ahmavaara*, Työvoimakehityksen ennustaminen, Arviointi pitkän aikavälin työvoimaennustemenetelmistä yhteiskuntapoliittisen suunnittelun välineenä. Heinäkuu 1977. 114 s.
45. *Veli-Matti Lehtonen*, Talonrakentamisen volyyymi 1973=100. Marraskuu 1977. 35 s.
46. *August Leppä*, Kuluttajahinnat Unkarissa ja Suomessa vuosina 1945-1975. Joulukuu 1977. 80 s.
46. *August Leppä*, Consumer Prices in Finland and Hungary 1945-1975. December 1977. 80 s.
47. *Kalevi Alestalo*, Uusitut yritystilastot, käsitteet, luokitukset ja menetelmät. Maaliskuu 1978. 44 s.
47. *Kalevi Alestalo*, Revised Enterprise Statistics. Concepts, classifications and methods. January 1979. 34 s.
48. *Pekka Myrskylä*, Muuttoliike 1950-1975. Lokakuu 1978. 173 s.
49. *Anders Ekman – Sakari Riihelä*, Pientalon rakennuskustannusindeksi. Marraskuu 1978. 28 s.
50. *August Leppä - Elisa Leppä*, Metalliteollisuuden volyyymi-indeksin ennakkotietojen käyttö. Huhtikuu 1979. 45 s.
51. Elinolosuhdetiedustelu 1978, Tuloksia suomalaisten elinoloja kartoittaneesta haastattelututkimuksesta. Kesäkuu 1979. 86 s.
51. Survey on Living Conditions 1978, Results from the Interview Survey on Living Conditions in Finland. September 1979. 88 s.
52. *Veli-Matti Lehtonen*, Kuluttajahintaindeksi 1977=100. Elokuu 1979. 67 s.
52. *Veli-Matti Lehtonen*, Consumer Price Index 1977=100. October 1979. 52 s.
53. *Tapio Kanninen*, Julkisyhteisöjen tilastojärjestelmät, Julkisyhteisöjen talous- ja toimintatilastojärjestelmä yhteiskuntapoliittisena ohjausinformaatiojärjestelmänä. Lokakuu 1979. 68 s.

54. *Hannele Sauli*, Kuolleisuus, Ammatti ja kuolleisuus 1971–75. Joulukuu 1979. 156 s.
55. *Carita Putkonen*, Tupakkatuotteiden kulutus, Tupakkatuotteiden kokonaiskulutus Suomessa vuosina 1960–1978. Tammikuu 1980. 23 s.
56. *Pentti Tuominen*, Tuottajahintaiset indeksit, Menetelmät ja käytäntö, Teollisuuden tuottajahintaindeksi 1975=100, Kotimarkkinoiden perushintaindeksi 1975=100, Vientihintaindeksi 1975=100, Tuontihintaindeksi 1975=100, Maaliskuu 1980. 124 s.
56. *Pentti Tuominen*, Producer Price Indices, Methods and Practice, Producer Price Index for Manufactured Products 1975=100, Basic Price Index for Domestic Supply 1975=100, Export Price Index 1975=100, Import Price Index 1975=100, August 1980. 125 p.
57. *Risto Kolari*, Kuolleisuus, Kohorttikuolleisuus Suomessa v:sta 1851 lähtien. Maaliskuu 1980. 94 s.
58. *Vihavainen – Valppu – Suokko – Björk*, Kansantalouden tilinpito, Pääomakanta vuosina 1965–1977, Huhtikuu 1980. 101 s.
59. *Pekka Mäkelä*, Maatalouden yritystilastojärjestelmän kehittäminen, Toukokuu 1980. 35 s.
60. Tuotantomenetelmien kehittäminen, Tilastokeskuksen pitkän tähtäyksen suunnitelman erillisselvitys. Joulukuu 1980. 38 s.
61. *Pekka Mäkelä – Raimo Nurminen*, Kansantalouden tilinpito, Maa-, metsä- ja kalatalous sekä metsästys kansantalouden tilinpidossa. Syyskuu 1980. 129 s.
62. *Uotila – Leppä – Katajala*, Kansantalouden tilinpito, Neljännesvuosittainen kansantalouden tilinpito. Marraskuu 1980. 58 s.
63. *Heikki Sourama – Olli Saariaho*, Kansantalouden tilinpito, Rakenne, määritelmät ja luokitukset. Joulukuu 1980. 87 s.
64. *Hannu Pääkkönen*, Työttömyyden keston mittaaminen Suomessa. Maaliskuu 1981. 35 s.
65. *Iris Niemi – Salme Kiiski – Mirja Liikkanen*, Suomalaisten ajankäyttö 1979. Maaliskuu 1981. 143 s.

Tätä julkaisua myy

VALTION PAINATUSKESKUS
MARKKINOINTIOSASTO

Postimyynti

PL 516
00101 HELSINKI 10
Puh. 90-539011

Kirjakauppa

Annankatu 44
00100 HELSINKI 10
Puh. 90-17341

Denna publikation säljes av

STATENS TRYCKERICENTRAL
MARKNADSFÖRINGSÄVDELNINGEN

Postförsäljning

PB 516
00101 HELSINGFORS 10
Tel. 90-539011

Bokhandel

Annegatan 44
00100 HELSINGFORS 10
Tel. 90-17341

This publication can be obtained from

GOVERNMENT PRINTING CENTRE
MARKETING DEPARTMENT

Mail-order business

P.O. Box 516
SF-00101 HELSINKI 10
Phone 90-539011

Bookshop

Annankatu 44
00100 HELSINKI 10
Phone 90-17341
