

XXII

VAKUUTUS OLOT  
FÖRSÄKRINGSVÄSENDET

B.

32

KERTOMUS KESKINAISTEN VAHINKOVAKUUTUSYHDISTYSTEN  
TOIMINNASTA VUONNA 1936

BERÄTTELSE ANGÅENDE DE ÖMSESIDIGA SKADEFÖRSÄKRINGS-  
FÖRENINGARNAS VERKSAMHET UNDER ÅR 1936

---

*RAPPORT SUR L'ACTIVITÉ DES ASSOCIATIONS MUTUELLES  
POUR LES ASSURANCES CONTRE LES DOMMAGES EN  
FINLANDE, EN 1936*

---



**Sisällys:**

Johdanto .....	Siv. 5*
I. Paikalliset palovakuutusyhdistykset .....	7*
II. Paikalliset eläinvakuutusyhdistykset .....	17*
III. Kalastusvakuutusyhdistykset .....	27*

**Tilastotaulut:***I. Palovakuutus.*

1. Vakuutuskanta, vahingot, taksoitus, tulot ja menot .....	1
2. Varat ja velat, ylijäämän käyttö, vajauksen peittäminen .....	27

*II. Eläinvakuutus.*

3. Vakuutuskanta, korvaukset ja taksoitus ..	51
4. Tulot ja menot, varat ja velat .....	59

*III. Kalastusvakuutus.*

5. Vakuutuskanta, vahingot, tulot ja menot ..	67
6. Varat ja velat, ylijäämän käyttö, vajauksen peittäminen .....	67

**Innehåll:**

Inledning .....	Sid. 5*
I. Lokala brandförsäkringsföreningar ...	7*
II. Lokala kreatursförsäkringsföreningar ..	17*
III. Fiskeriförsäkringsföreningar .....	27*

**Statistiska tabeller:***I. Brandförsäkring.*

1. Försäkringsbestånd, skador, taxering, inkomster och utgifter .....	1
2. Tillgångar och skulder, överskottets användning, bristens täckande .....	27

*II. Kreatursförsäkring.*

3. Försäkringsbestånd, ersättningar och uttaxering .....	51
4. Inkomster och utgifter, tillgångar och skulder .....	59

*III. Fiskeriförsäkring.*

5. Försäkringsbestånd, skador, inkomster och utgifter .....	67
6. Tillgångar och skulder, överskottets användning, bristens täckande .....	67

**Table des matières:**

Introduction .....	Pag. 5*
I. Assurance contre l'incendie .....	7*
II. Assurance des bestiaux .....	17*
III. Assurance des ustensiles de pêche .....	27*

**Tableaux statistiques:***I. Assurance contre l'incendie.*

1. Sommes assurées, indemnités, taxation, recettes et dépenses .....	1
2. Propriétés et dettes .....	27

*II. Assurance des bestiaux.*

3. Etat sommaire des assurances, indemnités et taxation .....	Pag. 51
4. Recettes et dépenses actifs et passifs ....	59

*III. Assurance des ustensiles de pêche.*

5. Etat des assurances recettes et dépenses ..	67
6. Actifs et passifs usages des bénéficiaires, déficit couvert .....	67

## Johdanto.

Tilastollisesta aineistosta mainittakoon, että jossakussa tapauksessa ei ole ollut mahdollista saada kirjeenvaihdonkaan avulla kaikkia tilastollisia tietoja yhdistyksen toiminnasta. Tällöin on tehty merkintä k. o. tilastotaulun alaviittaan. Kerromus tilastotauluineen on laadittu samojen perusteiden mukaan kuin lähinnä edellinen.

## Inledning.

Beträffande det statistiska materialet må nämnas, att angående ett fåtal föreningar fullständiga statistiska uppgifter icke kunnat erhållas ens genom förnyad brevväxling. I dessa fall har anmärkning härom införts i en till vederbörande tabell hörande not. Berättelsen jämte statistiska tabeller är föröfrigt uppgjord enligt enahanda grunder som föregående berättelse.



### I. Paikalliset palovakuutusyhdistykset.

Käsiteltävien palovakuutusyhdistysten luku oli 1935 vuoden lopussa 303. Vuoden 1936 aikana on yksi yhdistys lopettanut toimintansa, joten vuoden 1936 lopussa oli toiminnassa 302 palovakuutusyhdistystä. Yhdistysten lukumäärä sanottuna aikana kussakin eri läänissä näkyy seuraavasta taulusta, jossa esitetään vastaavat luvut myöskin vuosilta 1897, 1900, 1910, 1920, 1930 ja 1935.

### I. Lokala brandförsäkringsföreningar.

Antalet i denna berättelse behandlade brandförsäkringsföreningar utgjorde 303 vid utgången av år 1935. Under år 1936 har en förening upphört med sin verksamhet, och var således antalet brandförsäkringsföreningar i slutet av år 1936 302. Föreningarnas fördelning på de skilda länen vid ovanstående tid framgår ur följande sammanställning, varvid tillika anförs motsvarande tal för åren 1897, 1900, 1910, 1920, 1930 och 1935.

*Yhdistysten luku vuosien 1897, 1900, 1910, 1920, 1930, 1935 ja 1936 lopussa.  
Antalet föreningar vid utgången av åren 1897, 1900, 1910, 1920, 1930, 1935 och 1936.*

Lääni — Län	1897	1900	1910	1920	1930	1935	1936
Uudenmaan — Nylands	11	11	12	12	16	16	16
Turun ja Porin — Åbo och Björneborgs	36	40	42	39	46	48	48
Ahvenanmaan maakunta — Landskapet Åland	—	—	—	4	3	3	3
Hämeen — Tavastehus	11	11	11	10	13	13	13
Viipurin — Viborgs	40	43	48	50	51	52	51
Mikkelin — S:t Michels	22	22	23	23	23	23	23
Kuopion — Kuopio	31	31	30	30	30	30	30
Vaasan — Vasa	64	68	74	74	74	72	72
Oulun — Uleåborgs	50	56	47	44	46	46	46
<b>Yhteensä — Summa</b>	<b>265</b>	<b>282</b>	<b>287</b>	<b>286</b>	<b>302</b>	<b>303</b>	<b>302</b>

Yhdistyksien vakuutuskanta oli tasaisin tuhatmarkoin vuoden lopussa:

1920	2,369,528,000 mk
1921	3,223,402,000 "
1922	4,057,154,000 "
1923	4,818,979,000 "
1924	5,692,603,000 "
1925	6,247,186,000 "
1926	7,344,235,000 "
1927	8,398,008,000 "
1928	9,826,019,000 "
1929	11,365,057,000 "
1930	12,605,470,000 "
1931	13,432,726,000 "
1932	13,747,883,000 "
1933	14,019,388,000 "
1934	14,267,985,000 "
1935	14,768,998,000 "
1936	15,376,703,000 "

Det totala försäkringsbeståndet i föreningarna utgjorde i jämna tusental vid utgången av år:

Vakuutuskannan lisäys on siis vuoden 1936 aikana ollut noin 608 miljoonaa markkaa oltuaan vuonna 1935 501 miljoonaa markkaa ja viimeisten viiden vuoden kuluessa keskimäärin noin 389 miljoonaa markkaa vuodessa.

Ökningen av försäkringsbeståndet har således under år 1936 utgjort omkring 608 miljoner mark medan ökningen under år 1935 utgjorde 501 miljoner mark och under de senaste fem åren i medeltal omkring 389 miljoner mark i året.

Vakuutustarkastajan vuosittain antamissa, maan vakuutusoloja yleensä koskevissa kertomuksissa on vuodesta 1897 alkaen suunnilleen arvioitu maassa palovahinkoa vastaan vakuutetun omaisuuden vakuutussumma. Vaikka nämä tiedot vuodelta 1936 jo on julkaistu julkaisussa S. V. T. XXII A n:o 42, kuitenkin mitä paikallisten yhdistysten vakuutuskantaan tulee vain likimääräisenä lukuna, esitetään ne tässäkin kertomuksessa, koska molemmat puheena olevat kertomukset eivät yleensä joudu samojen henkilöiden käytettäväksi. Tauluun on liitetty tietoja myös vuosilta 1897, 1900, 1910, 1920 ja 1930, ja esitetään ne täysin tuhansin markoin.

Uti de av försäkringsinspektören årligen avgivna berättelserna över försäkringsväsendet i landet överbud har sedan år 1897 ingätt en ungefärlig uppskattning av försäkringsbeloppet för den i hela landet mot brandskada försäkrade egendomen. Ehuru dessa uppgifter för år 1936 redan publicerats i publikationen F. O. S. XXII A n:o 42, varvid uppgifterna angående försäkringsbeståndet i de lokala föreningarna voro endast approximativa, införas de även i denna berättelse, enär bägge ifrågavarande publikationer sällan komma samma personer tillhanda. I tabellen ingå uppgifter även för åren 1897, 1900, 1910, 1920 och 1930, och framställas de i jämna tusental mark.

*Vakuutuskanta maassa lopulla vuotta — Försäkringsbeståndet i landet vid utgången av år*

	1897	1900	1910	1920	1930	1936
			1000 märkeä — 1000 mark			
Kesk. yhtiöt. — De öms. bolagen .....	539,256	659,952	1,618,884	8,370,991	38,781,490	44,594,728
Paikall. yhdist. — Lokala föreningar .....	352,511	436,738	778,738	2,369,528	12,605,470	15,376,703
Kotim. osakeyht. — De inhemska aktiebolagen ...	261,365	395,246	598,582	8,633,022	21,748,277	19,381,252
Ulkom. osakeyht. — De utländska aktiebolagen ..	350,698	418,404	514,797	937,117	2,586,095	2,196,184
<b>Yhteensä — Summa</b>	<b>1,503,830</b>	<b>1,910,340</b>	<b>3,511,001</b>	<b>20,310,658</b>	<b>76,721,332</b>	<b>81,548,867</b>

Koko vakuutuskanta oli siis 1936 v:n lopussa noin 23 kertaa niin suuri kuin 1910 vuoden päättyessä ja noin 4.0 kertaa niin suuri kuin 1920 vuoden päättyessä.

Paikallisten yhdistyksien osalle tuli seuraava osa koko vakuutuskannasta vuoden lopussa, nimittäin vuonna

1897	1900	1905	1910	1915
23.4 %	22.9 %	23.5 %	22.2 %	22.8 %

Vuoden 1915 jälkeen alkoi yhdistysten vakuutuskanta vähetä verrattuna muiden vakuutuslaitosten vakuutuskantaan. Tämä riippui etupäässä siitä, että paikallisten vakuutusyhdistysten vakuutusnottajat eivät rahan arvon alentuessa heti alkaneet korottaa vakuutussummiaan. Vuoden 1920 jälkeen ovat hekin tähän ryhtyneet, joten viimeksimainittujen yhdistysten vakuutuskannan prosenttiluku sen jälkeen on vähitellen kasvanut pysyen v:sta 1932 lähtien joksenkin vakinaisena.

Yhdistyksistä on 293, siis noin 97 % kaikista yhdistyksistä, vuoden 1936 lopussa suuremmissa palovakuutuslaitoksessa jälleenvakuuttanut osan

Det totala försäkringsbeståndet vid utgången av år 1936 var alltså omkring 23 gånger beståndet ultimo 1910 samt 4.0 gånger beståndet ultimo 1920.

De lokala föreningarna innehade följande andel av det totala försäkringsbeståndet vid utgången av nedan anförda år, nämligen för år

1920	1925	1930	1935	1936
11.7 %	14.6 %	16.6 %	19.0 %	18.9 %

Efter år 1915 begynte de lokala brandförsäkringsföreningarnas försäkringsbestånd relativt nedgå i förhållande till övriga anstalters försäkringsbestånd. Detta beror i huvudsak därav, att försäkringstagarna i de lokala föreningarna icke genast, då penningvärdet nedgick, begynte höja sina försäkringsbelopp. Efter år 1920 hava även de begynt inse vikten härav, och sålunda har försäkringsbeståndet för de sistnämnda föreningarna åter steg för steg procentuellt tillvuxit och sedan år 1932 förblivit tämligen konstant.

Av föreningarna hava 293 eller 97 % av hela antalet vid slutet av år 1936 i någon större försäkringsanstalt återförsäkrat en del av sin för-

vastuusummastaan. Niistä yhdistyksistä, jotka toimivat Viipurin, Vaasan ja Oulun läänissä, on vastaavasti 2, 4 ja 2 sekä Kuopion läänissä 1 laiminlyönyt käyttänyt tätä ainoastaan keinoa, jolla pienen ja muuten heikon paikallisen yhdistyksen toiminta voidaan saada täysin paikkakunnan vakuustarvetta tyydyttäväksi ja kuitenkin vakavaraiseksi. Uudelleen, Turun ja Porin, Mikkelin sekä Hämeen läänissä kuin myös Ahvenanmaalla ovat kaikki yhdistykset ottaneet jälleenvakuutuksia, toiset enemmän, toiset vähemmän. Syynä jälleenvakuutuksen ottamisen vastustamiseen esitetään monasti jonkunlainen väärin käsitetty paikallisharrastus, jopa paikallisylypeys. Jälleenvakuuttamisen syrjäyttäminen ei todista yhdistyksen vakavaraisuutta, vaan on päinvastoin useimmissa tapauksissa heikkouden merkki. Jälleenvakuutettu summa oli vuoden 1936 lopussa 6,879 miljoonaa markkaa ja on vuoden kuluessa lisääntynyt 377 miljoonaa markkaa. Paitsi niitä yksityisten vakuutusten osia (huippuja), joita yhdistysjärjestyksensä mukaan ei saa pitää omalla vastuullaan, ovat useimmat yhdistykset jälleenvakuuttaneet myös määräraosan koko vakuutus-kannasta vaihdellen 20:sta 30 %:iin. Jälleenvakuutusten määrä oli 1936 lopussa noin 45 % oltuaan v. 1935 noin 44 % koko vakuutussummasta.

Taulun N:o 1 sarakkeet 3 ja 4 osoittavat, miten vakuutuskaanta jakautuu irtaimiston ja kiinteistön kesken. Kiinteistövakuutukset muodostavat 71.8 % ja irtaimistovakuutukset 28.2 % koko vakuutus-kannasta.

Vakuutetuista kiinteistöistä oli myllyjen ja muiden teollisuuslaitosten vakuutussumma sekä vakuutetusta irtaimistosta kauppiasten kauppavarastojen vakuutussumma verrattain pieni osa. Tämä osa on yleensä vuodelta suhteellisesti pienentynyt, ja siis kehitys käynyt oikeaan suuntaan. Puheena olevat vastuut eivät hyvin sovellu paikallisen, etupäässä maanviljelijäin tarpeita tyydyttävän yhdistyksen vakuutuskantaan maalaistalojen ja niissä olevan irtaimiston rinnalle. Ne ovat monessa suhteessa liian vaarallisia vastuuta. Ainoastaan silloin, kun teollisuuslaitos tarkoittaa maanviljelijäin omien raaka-aineiden ja tuotteiden jalostamista, on laitos niin läheisesti yhdistetty maatalouteen, että sen vakuuttaminen paikkakunnan omassa palovakuutusyhdistyksessä on katsottava riittävästi perustelluksi.

Korvattavien palovahinkojen takia myönnetty korvaussumma oli noin 13,334,000 mk, joka jakaantui siten, että kiinteistöä kohdanneita vahinkoja varten oli myönnetty 9,876,000 mk ja irtaimistoa kohdanneita varten 3,458,000 mk. Kiin-

säkringssumma. Av de föreningar, som idka rörelse i Viborgs, Vasa och Uleåborgs län, ha resp. 2, 4 och 2 föreningar och i Kuopio län 1 försäkrat att genom denna åtgärd betrygga sin verksamhet. En liten och svag lokal förening kan dock icke på annat sätt få sin verksamhet att tillgodose ortens försäkringsbehov under beaktande av nödig trygghet. Alla föreningar i Nylands, Åbo och Björneborgs, S:t Michels samt Tavastehus län ävensom på Åland hava tagit återförsäkringar i större eller mindre grad. Som skäl för motståndet mot återförsäkring åberopas ofta något slags missriktad lokalpatriotism eller — stolthet. Att underlåta återförsäkring är ingalunda ett tecken på en förenings soliditet, utan i de flesta fall på motsatsen. Den återförsäkrade summan utgjorde vid utgången av år 1936 6,879 miljoner mark och har under året stigit med 377 miljoner mark. Utom de delar (toppar) av enskilda försäkringar, som förening enligt sina stadgar icke får behålla på egen risk, ha de flesta av dessa föreningar återförsäkrat en bestämd andel, från 20 till 30 % av hela sitt försäkringsbelopp. Beloppet av återförsäkringarna utgjorde år 1936 omkring 45 % av föreningarnas hela försäkringsbelopp mot omkring 44 % vid utgången av år 1934.

Kolumnerna 3 och 4 i tabell n:o 1 utvisa försäkringsbeståndets fördelning på fastighet och lösegendom. Fastighetsförsäkringarna utgöra 71.8 % och försäkringarna av lösegendom 28.2 % av hela försäkringsbeståndet.

Inom fastigheternas grupp utgjorde försäkringssumman för kvarnar och övriga industriella inrättningar samt inom lösegendomsgruppen försäkringssumman för handelsvarulager sammanlagt ett relativt obetydligt belopp. Detta belopp har i allmänhet år för år relativt taget nedgått. Utvecklingen har alltså gått i rätt riktning, ty ifrågavarande försäkringsobjekt, vilka i många avseenden utgöra alltför farliga risker, lämpa sig icke väl för en lokal förening, som huvudsakligen bör tillgodose lantbrukarnas behov av försäkring vare sig av lantmannafastigheter eller i dessa förefintlig lösegendom. Endast i de fall, då en industriell inrättning avser att förädla lantbrukarens egna råämnen och produkter, är den så nära förenad med lantushållningen, att dess försäkrande i en lokal brandförsäkringsförening kan anses vara berättigat.

För brandskador utanordnades i ersättningar omkring 13,334,000 mk, vilken summa fördelade sig sålunda, att för skador, som drabbat fast egendom, beviljats 9,876,000 mk samt för skador å lösegendom 3,458,000 mk. Alltså utgjorde

teistökorvaukset muodostivat 74.1 % ja irtaimistokorvaukset 25.9 % tilivuoteen kohdistuvista korvauksista. Kun näitä lukuja verrataan kiinteistöjen ja irtaimistojen vakuutussummiin, nähdään, että kiinteistövakuutukset ovat vaatineet suhteellisesti hieman enemmän korvauksia kuin irtaimistovakuutukset.

Korvattavien tulipalojen luku oli yhteensä 2,181. Alla olevat luvut osoittavat miten ne jakaantuvat eri kuukausia kohti.

Nämä luvut osoittavat, että sen vuosipuoliskon kuluessa, joka kestää toukokuun ensi päivästä lokakuun loppuun, sattui 66.4 % kaikista tulipaloista. Siis on puheena olevan vuosipuoliskon aikana sattunut huomattavasti enemmän kuin toinen puoli vuoden kaikista tulipaloista, samoin kuin melkein kaikkien niiden edellisten vuosien aikana, v:sta 1905 alkaen, joista on saatavissa tilastoa tulipalojen ryhmittymisestä kuukausittain.

ersättingssumman för fastighet omkring 74.1 % och för lösegendom 25.9 % av de till redovisningsåret hörande skadeersätningarna. Jämföras dessa tal med försäkringssummorna för fastighet och lösegendom, framgår, att utbetalningarna varit proportionsvis något större för försäkringar av fastighet än för sådana av lösegendom.

Antalet brandskador, för vilka skadestånd utgätt, var 2,181. Talen i följande tabell utvisa, huru de fördela sig på de skilda månaderna.

Dessa tal utvisa, att under den halvårsperiod, som börjar i maj och utgår den sista oktober, inträffat 66.4 % av hela antalet eldsvådor. Således har under nämnda halvårsperiod inträffat betydligt mera än hälften av hela antalet eldsvådor under året, såsom under nästan alla de föregående år f. o. m. år 1905, för vilka statistik finnes att tillgå angående brandskadornas fördelning på de olika månaderna.

Läsn i - Län	Tammikuu Januari	Heinäk. Februari	Maalisk. Mars	Huhtik. April	Toukokuu Maj	Kesäkuu Juni	Heinäk. Juli	Elokuu Augusti	Syyskuu September	Lokakuu Oktober	Marrasku November	Joulukuu December	Yhteensä Summa
Uudenmaan — Nylands .....	8	2	5	6	8	18	19	15	7	11	4	2	105
Turun ja Porin — Åbo och Björneborgs .....	16	22	25	17	30	49	56	37	20	32	14	17	335
Ahvenanmaan maakunta — Landskapet Åland .....	—	—	—	—	—	—	—	—	—	1	—	—	1
Hämeen — Tavastehus .....	5	7	2	2	10	12	10	8	11	2	1	2	72
Viipurin — Viborgs .....	22	32	13	16	43	56	39	43	36	28	14	23	365
Mikkelin — St Michels .....	11	13	5	7	18	19	17	25	15	7	5	3	145
Kuopion — Kuopio .....	36	56	23	21	67	46	50	50	38	45	30	23	485
Vaasan — Vasa .....	23	28	24	19	51	67	56	36	30	30	20	14	398
Oulun — Uleåborgs .....	19	11	12	21	42	34	31	28	25	19	17	16	275
<b>Yhteensä koko maassa — Summa för hela landet</b>	<b>140</b>	<b>171</b>	<b>109</b>	<b>109</b>	<b>269</b>	<b>301</b>	<b>278</b>	<b>242</b>	<b>182</b>	<b>175</b>	<b>105</b>	<b>100</b>	<b>2,181</b>
Prosenttia — Procent	6.4	7.8	5.0	5.0	12.3	13.8	12.8	11.1	8.4	8.0	4.8	4.6	100.0

Korvattujen palovahinkojen syitä valaisevat seuraavalla sivulla olevat luvut, jotka kohdistuvat kaikkiin paikallisten yhdistysten korvaamiin vahinkoihin.

Jos vuoteen 1936 kuuluvien vahingonkorvausten määrää 13,334,000 mk verrataan vuoden keskimääräiseen vakuutuskantaan, huomataan, että sanottuun vuoteen kuuluvat vahingonkorvaukset ovat olleet vain 0.88 mk vuoden keskimääräisen vakuutus-kannan 1,000 markkaa kohti. Vastaava luku on vuosina 1897—1906 ollut keskimäärin 1.29 mk, vuosina 1907—1916 1.24 mk, vuosina 1917—1921 1.72 mk, vuosina 1922—1926 vain 1.08 mk, vuosina 1927—1931 1.42 mk, v. 1932 1.53 mk, v. 1933 1.68mk, v. 1934 1.19 mk ja v. 1935 1.19 mk.

Vad som förorsakat de ersatta brandskadorna framgår ur följande tal, vilka hänföra sig till samtliga av de lokala föreningarna ersatta skador.

Jämföras skadeersätningarna för år 1936 13,334,000 mk med medelförsäkringsbeståndet, finner man att på varje 1,000 mark av medelförsäkringsbeståndet under år 1936 skadeersätningarna utgjorde endast 0.88 mk. Motsvarande tal utgjorde under åren 1897—1906 i medeltal 1.29 mk, under åren 1907—1916 1.24 mk, under åren 1917—1921 1.72 mk, under åren 1922—1926 endast 1.08 mk, under åren 1927—1931 1.42 mk, år 1932 1.53 mk, år 1933 1.68 mk, år 1934 1.19 mk och år 1935 1.19 mk.

Syy — Orsak	Luku Antal	%
Sala ma — Åskslag	297	13.6
Räjähdyks — Explosion	9	0.4
Itsestään syttyminen — Självantändning	28	1.3
Vikoja tulisijoissa ja savujohdoissa — Fel i eldstad och rökgång	265	12.3
Nokivalkea — Soteld	32	1.5
Savujohdosta singahtanut kipinä — Gnista ur skorsten	355	16.3
Savujohdon kuumeneminen — Upphettning av rökgång	65	3.0
Tulisijasta otettu hehkuva tuhka ja hiilet — Ur eldstad tagen glödande aska och kol	66	3.0
Tulisijoista singahtanut kipinä, hiili y. m. — Ur eldstad sprungen gnista, kol m. m. dyligt	456	20.9
Tulisijain muu varomaton hoito — Annan värdslöshet vid skötsel av eldstad	84	3.8
Lamppujen ja lamppuöljyn varomaton piteleminen — Oförsiktighet med lampor och lampolja	30	1.4
Vikoja sähköjohdossa — Fel å elektrisk ledning	22	1.0
Tupakanpolto — Tobaksrökning	27	1.2
Tulitikkujen varomaton piteleminen — Oförsiktighet med tändstickor	64	2.9
Muu tulen varomaton piteleminen — Annan oförsiktighet med eld	66	3.0
Jäätynneiden vesijohtotorvien lämmittäminen — Uppvärmning av tillfrusna vattenledningsrör	6	0.3
Rautateistä tai höyrylaiva liikenteestä lähtenyt kipinä — Järnvägs- och ångbåtstrafik	20	0.9
Tulen siirtyminen kaski- tai kytömaasta taikka kulovalkea — Antändning från sved- och kyttland eller skogsbrand	30	1.4
Muu tulen siirtyminen omaisuudesta, joka ei ole yhdistyksessä vakuutettu — Annan antändning från brunnen egendom, som ej är i föreningen försäkrad	26	1.2
Murhapolito, omistajan tekemä — Mordbrand, anstiftad av försäkringstagaren	2	0.1
Murhapolito, vieraan henkilön tekemä — Mordbrand, anstiftad av främmande person	14	0.6
Muita syitä — Annan känd orsak	61	2.8
Syy tuntematon — Okänd orsak	156	7.1
<b>Yhteensä — Summa</b>	<b>2 181</b>	<b>100.0</b>

Tilivuoden aikana sattuneiden vahinkojen korvauksia keskimääräisen vakuutuskannan 1,000 markkaa kohden eri lääneissä ilmaisevat alla olevat luvut:

Uudenmaan läänissä — i Nylands län	0.88
Turun ja Porin läänissä — i Åbo och Björneborgs län	0.48
Ahvenanmaan maakunnassa — i Landskapet Åland	0.09
Hämeen läänissä — i Tavastehus län	1.61
Viipurin läänissä — i Viborgs län	0.93
Mikkelin läänissä — i S:t Michels län	1.29
Kuopion läänissä — i Kuopio län	1.17
Vaasan läänissä — i Vasa län	0.85
Oulun läänissä — i Uleåborgs län	1.32
<b>Keskimäärin koko maassa — I medeltal för hela landet</b>	<b>0.88</b>

Seuraavassa taulussa esitetään vertailun helpottamiseksi vastaavat keskimääräiset luvut vuosilta 1897—1906, 1907—1916, 1917—1921, 1922—1926, 1927—1931 ja 1932—1936.

Nedanstående tal utvisa de till redovisningsåret hörande skadeersättningarna på varje 1,000 mark av medelförsäkringsbeståndet i de skilda länen:

I följande tabell anföras, för att underlätta jämförelsen, motsvarande tal i medeltal för åren 1897—1906, 1907—1916, 1917—1921, 1922—1926, 1927—1931 och 1932—1936.

Läni Län	Keskimäärin I medeltal					
	1897— 1906	1907— 1916	1917— 1921	1922— 1926	1927— 1931	1932— 1936
Uudenmaan — Nylands	1.56	1.54	1.94	1.07	1.44	1.00
Turun ja Porin — Åbo och Björneborgs	1.00	1.06	2.01	0.93	1.07	0.92
Ahvenanmaan maakunta — Landskapet Åland	—	—	0.46	0.41	0.25	0.23
Hämeen — Tavastehus	1.01	0.88	1.07	0.99	1.95	1.74
Viipurin — Viborgs	1.32	1.52	1.61	1.26	2.01	1.53
Mikkelin — S:t Michels	1.45	1.61	2.21	1.10	2.09	1.62
Kuopion — Kuopio	2.29	1.75	2.21	1.23	1.98	2.15
Vaasan — Vasa	1.08	0.87	1.24	0.92	0.94	1.09
Oulun — Uleåborgs	1.35	1.02	1.57	1.13	1.19	1.41
<b>Koko maa — Hela landet</b>	<b>1.29</b>	<b>1.24</b>	<b>1.72</b>	<b>1.08</b>	<b>1.42</b>	<b>1.29</b>

Vuonna 1936 kantoivat yhdistykset vuositiliensä mukaan vakuutusmaksuina 34,076,900 mk. Näistä vakuutusmaksuista käytettiin tasaisin sadoin markoin:

vahingonkorvauksiin — skadeersättningar .....	13,318,200 mk
josta jälleenv. yhd. suor. — varav återförsäkrare erlagt ....	6,631,100 „
siis yhd. omalla vastuulla — således på fören. egen risk ....	6,687,100 mk
hoitokustannuksiin — förvaltningskostnader .....	4,765,500 „
jälleenvakuutusmaksuihin — återförsäkringspremier .....	12,406,500 „
vararahastosiirtoihin — överföringar till reservfonden .....	2,489,100 „
muihin menoihin — övriga utgifter .....	3,774,200 „
<b>Yhteensä — Summa</b>	<b>30,122,400 mk</b>
 Siis ylijäämä — Alltså överskott .....	 3,954,500 mk

Under år 1936 ha föreningarna enligt årets bokslut i premier uppburit 34,076,900 mk. Av dessa användes i jämna hundra mark till:

Paitsi vakuutusmaksujaan ovat palovakuutusyhdistykset saaneet seuraavat tulot:

Korkoja — Räntor .....	5,058,400 mk
Muita tuloja — Övriga inkomster .....	741,100 „
<b>Yhteensä — Summa</b>	<b>5,799,500 mk</b>

Utom sin premieinkomst hava brandförsäkringsföreningarna haft följande inkomster:

Jos tähän lisätään vakuutusmaksujen edellämainittu ylijäämä osoittaa näiden lukujen summa eli 9,754,000 mk sen rahamäärän, millä puheena olevat yhdistykset ovat yhteensä voineet mainittuna vuonna suurentaa muita rahastojaan ja käteistä kassaan. Tulo- ja menoilmoitusten mukaan oli toiselta puolen:

Om till denna summa lägges ovannämnda överskott, anger summan av dessa tal eller 9,754,000 mk det sammanlagda belopp, varmed ifrågavarande föreningar under sagda år varit i tillfälle att öka sina övriga fonder och sin löpande kassa. Å andra sidan utgjorde enligt uppgifterna angående föreningarnas inkomster och utgifter:

ylijäämien summa — summa överskott .....	10,598,900 mk
ja vajauksien summa — summa brist .....	844,900 „
<b>Siis lopullinen ylijäämä — Alltså årligt överskott</b>	<b>9,754,000 mk</b>

Tilitetyt hoitokustannukset ovat v. 1936 olleet 32 penniä keskimääräisen vakuutuskannan 1,000 mk:aa kohti ja 14.0 % kannetuista vakuutusmaksuista, siis sangen vähäiset. Suotavaa olisi, että yhdistykset toimihenkilöilleen maksaisivat kohtuullisen ja riittävän palkan, jolloin yhdistykset myös voisivat asettaa heidän työnsä suurempia vaatimuksia.

Kun verrataan yhdistysten alhaisia hoitokustannuksia muiden yhtiöiden vastaaviin kustannuksiin, on aina otettava huomioon, että luottamusmiehet edelleen ovat osaksi maksutta suorittaneet osan yhdistysten hoidosta, ja että osa kustannuksista, kuten arvioimisien, tutkimusten y. m. s. korvaaminen, eräissä tapauksissa on sen maksettava, jonka luona toimitus tapahtuu, joten nämäkään menot eivät näy yhdistysten tileissä.

De bokförda förvaltningskostnaderna för år 1936 utgjorde 32 penni för varje 1,000 mark av medelförsäkringssumman och 14.0 % av de uppburna premierna, alltså voro de ganska små. Önskvärt vore, att föreningarna skulle bevilja sina befattningshavare en skälig och tillräcklig avlöning, varvid föreningarna även kunde ställa större fordringar på deras arbete.

Vid en jämförelse av föreningarnas låga förvaltningskostnader med motsvarande kostnader i andra bolag bör alltid beaktas, att en del av föreningarnas förvaltningsarbete fortfarande utföres delvis utan ersättning av förtroendemän, medan en del omkostnader, såsom ersättning för värderingar m. m. d., i vissa fall erlägges av den, hos vilken förrättningen sker, varför utgifterna icke ingå i föreningens räkenskaper.

Vuonna 1908 alkoivat muutamat paikalliset palo-  
vakuutusyhdistykset jälleenvakuuttaa vakuutuskan-  
tansa osia, ja on niiden luku, kuten edellä siv. 8\*  
on huomautettu, vuosi vuodelta kasvanut. Alla esi-  
tetään, minkä verran palovakuutusyhdistykset ovat  
maksaneet jälleenvakuutusmaksuja ja kuinka pal-  
jon jälleenvakuutusyhtiöt ovat vahingonkorvauksien  
muodossa maksaneet yhdistyksille takaisin.

År 1908 begynte en del lokala brandförsäkrings-  
föreningar återförsäkra delar av sitt försäkrings-  
bestånd, och har dessa föreningars antal, såsom  
förut på sida 8\* omnämnts, år för år ökats. Ne-  
dan anføres, huru mycket brandförsäkringsförenin-  
garna erlagt i återförsäkringspremier samt huru  
stort belopp återförsäkringsbolagen återbetalat i  
form av brandskadeersättningar.

Vuonna — År	Jälleenvakuutus- maksut Återförsäkrings- premier	Jälleenvakuuttajain osuus korvauksista. Återförsäkrarnas andel av ersättn.
1908	8,900 mk	3,100 mk
1909	16,500 "	6,800 "
1910	20,100 "	3,800 "
1911	48,400 "	91,000 "
1912	67,700 "	58,400 "
1913	87,300 "	83,300 "
1914	105,400 "	106,500 "
1915	119,000 "	82,800 "
1916	144,100 "	74,300 "
1917	171,500 "	154,400 "
1918	262,500 "	333,000 "
1919	396,700 "	339,300 "
1920	775,100 "	1,402,400 "
1921	1,595,700 "	1,814,700 "
1922	2,073,500 "	1,170,900 "
1923	2,888,800 "	1,183,200 "
1924	3,479,800 "	2,334,300 "
1925	3,676,700 "	2,848,200 "
1926	4,310,400 "	4,462,300 "
1927	5,009,100 "	4,195,300 "
1928	6,067,600 "	4,349,500 "
1929	6,940,800 "	8,052,600 "
1930	7,797,900 "	7,991,700 "
1931	8,797,500 "	9,984,400 "
1932	11,009,600 "	9,340,700 "
1933	11,073,400 "	10,883,500 "
1934	13,149,100 "	7,405,500 "
1935	11,776,500 "	9,294,700 "
1936	12,406,500 "	6,631,100 "
	114,276,100 mk	94,681,700 mk

Tästä näkyy, että jälleenvakuuttajat ovat  
useana vuotena maksaneet yhdistyksille enemmän  
kuin ovat niiltä jälleenvakuutusmaksuina saaneet,  
varsinkin vuosina 1920, 1921, 1929 ja 1931. Yleensä  
on kuitenkin käynyt päinvastoin, jotenka jälleen-  
vakuutusyhtiöt ovat 29 vuoden aikana yhteensä  
hoitokustannuksiaan varten saaneet noin 19.6 mil-  
joonaa mk enemmän vakuutusmaksuja kuin minkä  
ne ovat vahingonkorvauksina yhdistyksille suoritta-  
neet. Täydellisemmin kuin tämä yhdistelmä va-  
laisee jälleenvakuuttajain osuuksia vakuutusyhdis-  
tysten vakuutusmaksuista ja vahingoista seuraava,  
seitsemän vuotta käsittävä taulu, jossa esitetään  
sekä yhdistysten saamat vakuutusmaksutulot ja suo-  
rittamat vahingonkorvaukset että jälleenvakuuttajain  
osuudet niistä ja yhdistyksen omat osuudet sekä  
kolmessa viimeisessä sarakkeessa erikseen koko va-  
kuutus kannan, jälleenvakuuttajain sekä yhdistysten

Härav framgår, att återförsäkrarna under  
många år betalat till föreningarna mera än de  
uppburit i återförsäkringspremier, i synnerhet un-  
der åren 1920, 1921, 1929 och 1931. I all-  
mänhet har dock motsatsen varit fallet, sålunda  
att återförsäkringsbolagen under 29 års tid  
av försäkringsföreningarna uppburit för sina för-  
valtningskostnader i försäkringsavgifter samman-  
lagt omkring 19.6 miljoner mk mera än de er-  
lagt till föreningarna i skadeersättningar. Full-  
ständigare än genom denna sammanställning be-  
lysas återförsäkrarnas andelar av försäkrings-  
föreningarnas premier och skador genom följande  
sjuårstabelle, som utvisar såväl föreningarnas to-  
tala premieinkomster och totala skadeersättningar  
som ock återförsäkrarnas andelar av desamma  
samt föreningarnas egna andelar ävensom i de tre  
sista kolumnerna det procentuella förhållandet mel-

omalle osalle tulleiden korvausten ja vakuutusmaksujen välinen suhde, laskettuna prosenttiluvuissa.

lan ersättningar och premier inom hela försäkringsbeståndet, för återförsäkrarna och för föreningarna själva.

Vuosi År	Vakuutusmaksuja kalkkia. Summa försäkringspremier.	Siitä jälleenvakuuttajain osuus. Därav återförsäkrarnas andel.	Yhdistysten osuus. Föreningarnas andel.	Vahingonkorvauksia kaikkiaan. Summa skadeersättningar.	Siitä jälleenvakuuttajain osuus. Därav återförsäkrarnas andel.	Yhdistysten osuus. Föreningarnas andel.	Korvaus %:ssa vak. maksuista. — Ersättning i % av premier.		
							Kaikkiaan. Inalles.	Jälleenvak. Återförs.	Yhdist. Fören.
1930	25 834 200	7 797 900	18 036 300	17 424 400	7 991 700	9 432 700	67.4	102.5	52.3
1931	27 111 900	8 797 500	18 314 400	22 885 600	9 984 400	12 901 200	84.4	113.5	70.4
1932	28 747 100	11 009 600	17 737 500	20 993 100	9 340 700	11 652 400	73.0	84.8	65.7
1933	30 290 800	11 073 400	19 217 400	23 280 200	10 883 500	12 396 700	76.9	98.3	64.5
1934	32 296 000	13 149 100	19 146 900	16 464 300	7 405 500	9 058 800	51.0	56.3	47.3
1935	34 297 800	11 776 500	22 521 300	17 298 900	9 294 700	8 004 200	50.4	78.9	35.5
1936	34 076 900	12 406 500	21 670 400	13 318 200	6 631 100	6 687 100	39.1	53.4	30.9

Taulun prosenttiluvuista käy selville, että jälleenvakuutus viimeisen seitsemänvuotiskauden jokaisena vuonna on ollut yhdistyksille, yhdeksi ainoaksi ryhmäksi katsottuina, edullinen. Niinpä ovat jälleenvakuutusyhtiöt joutuneet korvausosuuksien muodossa maksamaan yhdistyksille takaisin paljon suuremman osan saamistaan jälleenvakuutusmaksuista kuin mikä olisi vastannut todella sattuneiden vahinkojen aiheuttamien korvausten sekä yhdistysten taksoittamien vakuutusmaksujen välistä suhdetta, ja on jälleenvakuuttajille kahtena vuonna aiheutunut suorituksia enemmän kuin niillä on ollut tuloja tästä jälleenvakuutusliikkeestä. Edellä sanotusta seuraa luonnollisesti, kuten taulun viimeisessä sarakkeessa olevat prosenttiluvut osoittavat, että yhdistysten omalle osalle jääneistä vakuutusmaksuista on vuotuisesti mennyt vahingonkorvauksiin huomattavasti pienempi osa kuin muuten olisi mennyt, ja että yhdistyksillä siten on ollut suhteellisesti suurempi osa käytettävissä kustannuksiin y. m. Sen lisäksi ovat yhdistykset voineet suuresti lisätä vakuutuskantaansa ja siten myös omalle vastuulleen jääneitä vakuutusmaksuja. — Laskemalla taulun perusteella vielä erikseen ne prosenttiluvut, jotka osoittavat, kuinka suuri osa koko vakuutuskannan vakuutusmaksuista on kunakin vuonna tullut jälleenvakuuttajain osalle ja kuinka suuri osa yhdistysten omalle osalle, sekä jakamalla vahingonkorvaukset vastaavalla tavalla, saadaan seuraava yhdistelmä:

Av procenttalen i tabellen framgår, att återförsäkringen under vart och ett av de sju senaste åren varit för föreningarna, betraktade som en helhet, fördelaktig. Sålunda ha återförsäkringsbolagen nödgats i form av ersättningsandelar till föreningarna återbetala en vida större del av de erhållna återförsäkringspremierna än vad som skulle motsvarat förhållandet mellan ersättningarna för de faktiskt inträffade skadorna och föreningarnas uttaxerade premier, och under två år ha återförsäkrarna t. o. m. haft större utbetalningar för denna återförsäkringsrörelse än de haft inkomster därav. En naturlig följd av det nysagda är, såsom procenttalen i tabellens sista kolumn utvisa, att av de premier, som föreningarna sammanlagt behållit för egen räkning, årligen en betydligt mindre del åtgått till skadeersättningar, än vad eljest hade varit fallet, och att föreningarna sålunda haft en proportionsvis vidare marginal för omkostnader m. m. Härtill kommer, att föreningarna genom återförsäkringen kunnat i hög grad öka sitt försäkringsbestånd och följaktligen även de för egen räkning behållna premierna. — Uträknar man ytterligare med ledning av tabellen de procenttal, som utvisa, huru stor del av premierna för hela försäkringsbeståndet varje år tillfallit återförsäkrarna och huru stor del föreningarna fått behålla för egen räkning, samt fördelar skadeersättningarna på motsvarande sätt, erhålles följande sammanställning:

Vuosi. År.	Vak. maksut. — Premier.		Korvaukset. — Ersättningar.	
	Jäll. vakuutt. osuus. — Återförs. andel.	Yhdistysten osuus. — Fören. andel.	Jäll. vakuutt. osuus. — Återförs. andel.	Yhdistysten osuus. — Fören. andel.
1930	30.2 %	69.8 %	45.9 %	54.1 %
1931	32.4 "	67.6 "	43.6 "	56.4 "
1932	38.3 "	61.7 "	44.5 "	55.5 "
1933	36.6 "	63.4 "	46.8 "	53.2 "
1934	40.7 "	59.3 "	45.0 "	55.0 "
1935	34.3 "	65.7 "	53.7 "	46.3 "
1936	36.4 "	63.6 "	49.8 "	50.2 "



Koska yhdistelmän 3:nnessä prosentisarakeessa olevat luvut ovat kauttaaltaan suuremmat kuin sen 1:ssä sarakeessa olevat vastaavat luvut ja sen johdosta 4:nnessä sarakeen luvut pienemmät kuin 2:sen sarakeen luvut, osoittaa yhdistelmä, että jälleenvakuutus on taloudellisesti ollut yhdistyksille edullinen. Sen lisäksi jälleenvakuutus on aiheuttanut, että yhdistysten omat osuudet eri vuosina suoritettavista vahingonkorvauksista ovat huomattavasti tasoittuneet. Jälleenvakuuttamalla tarkoituksenmukaisesti voidaan saada mainitut osuudet edelleenkin tasoittumaan, jolloin vararahaston avulla käy helpommaksi turvata yhdistyksen säännöllinen toiminta.

Yhdistysten vararahastot, mikäli ne on ilmoitettu erikseen muista rahastoista ja käyttövaroista, olivat 1936 vuoden lopussa yhteensä 77,826,400 mk, ja käyttörahastot 57,435,600 mk eli yhteensä 135,262,000 mk. Rahastot kasvoivat mainittuna vuonna noin 12,064,600 mk.

Yhdistyksien varat olivat vuoden 1936 lopussa seuraavalla tavalla sijoitetut:

Talletettu pankkiin tai säästöpankkiin, obligatioita ja kassassa —	
Deponerade i banker eller sparbanker, obligationer samt i kassa .....	117,715,200 mk
Lainattu velkakirjaa vastaan — Lån mot skuldsedel .....	8,827,400 ”
Suorittamattomia vakuutusmaks. — Uttestående premier .....	5,683,500 ”
<b>Yhteensä — Summa</b>	<b>132,226,100 mk</b>
Lisäksi tulee vielä palokaluksia y. m. varoja, yht. — Härtill kommer ännu brandredskap o. a. tillgångar tillsammans .....	5,608,600 mk

Epäkohdaksi täytyy katsoa, että huomattava osa vakuutusmaksuista jää seuraavaan vuoteen rästiksi, josta sitten täytyy myöhemmin monasti poistaa osia. Vuoden 1936 lopussa oli suorittamattomien vakuutusmaksujen summa 2,157,600 mk pienempi kuin 1935 vuoden päättyessä, mutta vastasi se kuitenkin vielä 17.0 % kolmena viimeisenä vuonna keskimäärin taksoitetuista vakuutusmaksuista.

Yhdistyksien varsinaiset velat olivat 1936 vuoden lopussa seuraavat:

Korvausrahastot — Ersättningsreserver .....	438,500 mk
Otettuja lainoja — Upptagna lån .....	376,800 ”
Muita velkoja — Övriga skulder .....	1,955,500 ”
<b>Yhteensä — Summa</b>	<b>2,770,800 mk</b>

Yhdistykset eivät enää saa omasta vararahastostaan ottaa lainaa ja merkitä sitä tilinpäätökseen velkana, kuten aikaisemmin on ollut tapana, vaan on vararahastoa käytettävä syntyneen vajauksen peittämiseen keskinäisiä vahinkovakuutusyhdistyksiä koskevan lain 30 §:ssä säädettyllä tavalla.

Enär talen i sammanställningens 3:dje procentkolumn genomgående äro större än motsvarande tal i dess 1:a kolumn och följaktligen talen i 4:de kolumnen äro mindre än talen i 2:a kolumnen, utvisar sammanställningen, att återförsäkringens varit för föreningarna ekonomiskt fördelaktig. Därjämte har återförsäkringens haft till följd, att föreningarnas egna andelar av skadeersättningarna under olika år blivt i avsevärd grad utjämnade. Genom ändamålsenlig återförsäkring kan denna utjämning ytterligare ökas, varigenom reservfondens uppgift att trygga föreningarnas regelbundna verksamhet underlättas.

Föreningarnas reservfonder, för såvitt de avskilts från övriga fonder och dispositionsmedel, utgjorde vid slutet av år 1936 tillsammans 77,826,400 mk, och dispositionsfonderna 57,435,600 mk eller sammanlagt 135,262,000 mk. Under året ökades fonderna med 12,064,600 mk.

Vid slutet av år 1936 voro föreningarnas tillgångar placerade på följande sätt:

Såsom ett missförhållande måste påpekas, att en betydande del av premierna balansera till följande år som rester, av vilka sedan ofta en del måste avskrivas. Vid utgången av år 1936 var beloppet av resterande premier 2,157,600 mk mindre än vid utgången av år 1935, men motsvarade dock fortfarande 17.0 % av de i medeltal uttaxerade premierna under de tre senaste åren. Föreningarnas egentliga skulder voro vid utgången av år 1936:

Föreningarna äro numera icke berättigade att, såsom tidigare varit brukligt, taga lån ur egen reservfond och upptaga detsamma som skuld i bokslutet, utan bör reservfonden användas till täckande av uppkommen brist på sätt i 30 § av lagen om ömsesidiga skadeförsäkringsföreningar är stadgat.

Jos varojen ja palokaluston y. m. arvon summasta, eli 137,834,700 mk:sta, vähennetään velkojen summa 2,770,800 mk, saadaan yhdistyksien puhtaaksi omaisuudeksi 1936 vuoden lopussa 135,063,900 mk. Tämä on 12,290,900 mk enemmän kuin 1935 vuoden päättyessä.

Missä määrin yhdistysten asema niiden varoihin nähden on muuttunut vuoden 1897 jälkeisenä aikana, osoittavat puolestaan seuraavaan lukusarjaan otetut luvut, jotka ilmaisevat sen rahamäärin, johon yhtiöiden varojen summa nousi kutakin vakuutuskannan 1,000 mk:aa kohden vuosien 1897, 1900, 1905, 1910, 1915, 1920, 1925, 1930, 1935 ja 1936 lopussa:

1897	.....	2.40 mk
1900	.....	3.56 "
1905	.....	4.90 "
1910	.....	5.84 "
1915	.....	7.24 "
1920	.....	5.67 "
1925	.....	6.60 "
1930	.....	6.76 "
1935	.....	8.31 "
1936	.....	8.96 "

Vakuutuskannan nopea kasvaminen muutamina vuosina vähensi yhdistyksien kootut varat niiden vakuutuskantaan verrattuna. Varat ovat viimeisten edullisten vuosien aikana taas nopeasti kasvaneet, ylittäen nyt suhteellisestikin v:n 1915 määrän.

Eri yhdistysten varat vakuutuskannan 1,000 markkaa kohden ovat kuitenkin suuressa määrässä erilaiset.

Kuten edellä esitetystä käy selville, on niiden vuosien aikana, joista tilastoa voidaan saada, yhdistysten keskimääräinen vakuutuskanta huomattavasti suurentunut ja niiden varat absoluuttisesti kasvaneet, mutta suunnilleen vuosina 1915—1920 suhteellisesti vakuutuskantaan verrattuna alentuneet ja vasta vallan viimeksi kuluneina vuosina uudelleen alkaneet suhteellisesti kasvaa. Kaikkien yhdistysten tarjoamaa vakuutusta ei valitettavasti vieläkään voida katsoa täysikelpoiseksi.

Lopuksi mainittakoon, että yhdistysten kesken syntynyt yhteistoiminnan harrastus, joka ensiksi sai aikaan keskinäisten jälleenvakuutusyhtiöitten perustamisen ja sen jälkeen näiden jälleenvakuutajain aloitteesta vapaan yhteistoiminnan yhdistyksille järjestetyissä yhteisissä neuvottelukokouksissa y. m., nyttemmin on ilmennyt uudessa ja kiinteämmässä muodossa. Suomenkieliset palovakuutusyhdistykset ja niiden keskinäiset jälleenvakuutusyhtiöt ovat v. 1931 perustaneet Maaseudun Palovakuutusyhdistysten Liiton, jonka toiminta on muodostunut erittäin vilkkaaksi ja yhdistyksille

Om skulderna 2,770,800 mk avdragas från summan av tillgångar ökad med värdet av brandredskap m. m. eller från 137,834,700 mk, erhålles såsom föreningarnas rena behållning vid slutet av år 1936 135,063,900 mk. Detta utgör 12,290,900 mk mera än vid utgången av år 1935.

I vad mån föreningarnas ställning med avseende på beloppet av deras tillgångar förändrats under tiden från slutet av år 1897, framgår ur talen i följande talserie, vilka utvisa summan av föreningarnas tillgångar vid utgången av åren 1897, 1900, 1905, 1910, 1915, 1920, 1925, 1930, 1935 och 1936 för varje 1,000 mk av försäkringsbeståndet:

Den snabba ökningen av försäkringsbestånden under några år minskade föreningarnas tillgångar i förhållande till deras försäkringsbestånd. Under de senaste gynnsamma åren hava tillgångarna åter raskt ökat och överstiga nu t. o. m. relativt taget beloppet för år 1915.

Inom de skilda föreningarna är kapitaltillgången per 1,000 mark av försäkringssumman likväl i hög grad olika.

Såsom ovanstående framställning utvisar, har under den tid, för vilken statistik föreligger, föreningarnas medelförsäkringsbestånd betydligt ökat och tillgångarna absolut taget tillvuxit, men ungefär mellan åren 1915 och 1920 i förhållande till föreningarnas försäkringsbestånd relativt nedgått, medan de först under de allra senaste åren åter begynt relativt tillväxa. Den säkerhet en del av dessa föreningar erbjuda kan tyvärr icke ännu anses vara fullgod.

Slutligen må nämnas, att det intresse för samverkan mellan föreningarna, som först tog sig uttryck i grundandet av ömsesidiga återförsäkringsbolag och därefter på initiativ av dessa ledde till ett fritt samarbete vid gemensamma överläggningmöten för föreningarna, numera iklätt sig ny och fastare form. Av finskspråkiga brandförsäkringsföreningar och deras ömsesidiga återförsäkringsbolag grundades år 1931 ett förbund, som bedriver en livaktig verksamhet till föreningarnas fromma. Förbundet har för föreningarna utarbetat förslag till stadgar och försäkringsvillkor, bok-

hyödylliseksi. Liitto on kiitosta ansaitsevalla tavalla laatinut palovakuutusyhdistyksiä varten luonnokset yhdistysjärjestyksiksi ja vakuutusehdoiksi, toimittanut ajanmukaisen kirjanpitokirjan y. m. sekä toimeenpannut lukuisia opastuskursseja vakuutusyhdistysten toimihenkilöille, minkä lisäksi liiton julkaisemassa ammattilehdessä käsitellään ja selostetaan palovakuutusyhdistysten toiminnalle merkityksellisiä ja ajankohtaisia kysymyksiä. Liittoon kuului v:n 1936 päättyessä 234 yhdistystä eli 86 % koko maan suomenkielisistä yhdistyksistä.

## II. Paikalliset eläinvakuutusyhdistykset.

Vuonna 1936 on 3 yhdistystä lakannut toimimasta ja 1 uusi yhdistys perustettu. Yhdistysten luku on siis v:sta 1935 vähentynyt kahdella.

Yhdistysten luku eri lääneissä oli vuoden 1936 lopussa:

Uudenmaan läänissä — Nylands län .....	2
Turun ja Porin läänissä — Åbo och Björneborgs län .....	8
Ahvenanmaan maak. — Landskapet Åland .....	1
Hämeen läänissä — Tavastehus län .....	3
Viipurin läänissä — Viborgs län .....	19
Mikkelin läänissä — S:t Michels län .....	1
Kuopion läänissä — Kuopio län .....	5
Vaasan läänissä — Vasa län .....	43
Oulun läänissä — Uleåborgs län .....	5
<b>Yhteensä — Summa</b>	<b>87</b>

Yhdistysten yhteenlaskettu vakuutuskanta oli vuoden 1936 lopussa:

Hevosia — Hästar .....	kpl. st.	vakuutuskanta, mk
Nautaeläimiä — Nötkreatur .....	19,674	63,664,000
Muita eläimiä — Övriga kreatur .....	9,088	10,082,100
	—	31,200
<b>Yhteensä — Summa</b>		<b>73,777,300</b>

Paikallisissa yhdistyksissä vakuutettujen hevosten luku on vuoden 1936 aikana lisääntynyt 1,761 ja vakuutuskanta lisääntynyt 13,657,600 mk. Vakuutettujen nautaeläinten luku on vähentynyt 731 ja vakuutuskanta lisääntynyt 1,477,600 mk. Muiden eläinten vakuutuskanta on vähentynyt 187,700 mk.

Lisäämällä edellä mainittuihin 19,674 vakuutettuun hevoseen ne 7,008 hevosta, jotka samanaikaisesti olivat vakuutettuina 2 kotimaisessa eläinvakuutusyhtiössä, saadaan vakuutettujen hevosten kokonaismääräksi v:n 1936 päättyessä 26,682, tämä vastaisi vain 7.2 % koko maan sil-

föringsformulär m. m. och anordnat instruktionskurser för funktionärer, varjämte förbundet utgiver en periodisk facktidskrift, innehållande artiklar och utredningar i aktuella ämnen och andra betydelsefulla frågor från brandförsäkringsföreningarnas verksamhetsfält. Det är att beklaga, att bland de svenskspråkiga brandförsäkringsföreningarna t. v. ingen liknande uppslutning kring en sammanhållande organisation ägt rum, trots att fördelarna därav vore påtagliga.

## II. Lokala kreatursförsäkringsföreningar.

Under år 1936 ha 3 föreningar upphört med sin verksamhet och en ny förening bildats. Antalet föreningar har sålunda från år 1935 minskats med 2.

Antalet föreningar i de skilda länen var vid utgången av år 1936:

Föreningarnas sammanlagda försäkringsbestånd vid utgången av år 1936 utgjorde:

	kpl. st.	vakuutuskanta, mk
	19,674	63,664,000
	9,088	10,082,100
	—	31,200
<b>Yhteensä — Summa</b>		<b>73,777,300</b>

Antalet hästar som försäkrats i de lokala föreningarna har under år 1936 ökat med 1,761 och försäkringsbeståndet ökat med 13,657,600 mk. Antalet försäkrade nötkreatur har minskats med 731 och försäkringsbeståndet ökat med 1,477,600 mk. Försäkringsbeståndet för övriga kreatur har minskats med 187,700 mk.

Om till nyssnämnda 19,674 försäkrade hästar läggs de 7,008 hästar, som vid samma tid voro försäkrade i 2 inhemska kreatursförsäkringsbolag, finner man, att vid utgången av år 1936 i allt 26,682 hästar voro försäkrade; detta motsvarade endast 7.2 % av landets dåvarande häst-

loisesta hevosmäärästä, joka oli noin 369,000. Nautaeläimiä oli samanaikaisesti vakuutettuina sanotuissa vakuutusyhtiöissä 5,267, joten yhdessä yllämainittujen 9,088 nautaeläimen kanssa kaikkiaan oli vakuutettuja nautaeläimiä 14,355 eli vain 0.8 % maan kaikista näistä eläimistä, joita oli noin 1,879,000.

Alla oleva taulu osoittaa paikallisissa eläinvaikutusyhdistyksissä vakuutettujen hevosten ja nautaeläinten luvun ja yhteisen vakuutussumman sekä sen perusteella lasketun keskimääräisen vakuutussumman eläintä kohden v:n 1936 päättyessä läänittäin; vertailun vuoksi on tauluun myös otettu vastaavat luvut koko maata varten jokaisen edellisen vuoden päättyessä v:sta 1926 alkaen.

stam, som utgjorde omkring 369,000 stycken. Av nötkreaturen voro samtidigt 5,267 djur försäkrade i försäkringsbolagen eller jämte ovan nämnda 9,088 sammanlagt 14,355 nötkreatur försäkrade, motsvarande endast 0.8 % av landets hela nötkreatursstam, omkring 1,879,000 djur.

Nedanstående tabell utvisar antalet försäkrade hästar och nötkreatur i de lokala kreatursförsäkringsföreningarna, deras sammanlagda försäkringsbelopp och på grund därav beräknade försäkringsbelopp i medeltal per djur vid utgången av år 1936; för jämförelses skull innehåller tabellen därjämte motsvarande tal för hela landet vid utgången av varje föregående år f. o. m. år 1926.

L ä ä n i L ä n	Hevosia — Hästar			Nautaeläimiä — Nötkreatur			
	Luku Antal	Vakuutussumma Försäkr. belopp		Luku Antal	Vakuutussumma Försäkr. belopp		
		Kalkkiaa I allt	Eläintä kohden Per djur		Kalkkiaa I allt	Eläintä kohden Per djur	
		mk	mk		mk	mk	
Undenmaan — Nylands .....	101	521,300	5,160	26	40,100	1,540	
Turun ja Porin — Åbo och Björneborgs .....	1,552	6,066,100	3,910	803	902,900	1,120	
Ahvenanmaan maak. — Landsk. Åland .....	523	1,432,400	2,740	760	860,500	1,130	
Hämeen — Tavastehus .....	601	1,972,800	3,280	206	251,300	1,220	
Viipurin — Viborgs .....	3,118	11,000,100	3,530	1,832	2,485,700	1,360	
Mikkelin — St Michels .....	131	563,500	4,300	58	56,200	970	
Kuopion — Kuopio .....	935	3,805,700	4,070	913	1,065,600	1,170	
Vaasan — Vasa .....	11,654	34,755,800	2,980	4,107	4,129,600	1,010	
Oulun — Uleåborgs .....	1,059	3,546,300	3,350	383	290,200	760	
<b>Yhteensä — Summa 1936</b>	<b>19,674</b>	<b>63,664,000</b>	<b>3,240</b>	<b>9,088</b>	<b>10,082,100</b>	<b>1 190</b>	
	1935	17,913	50,006,400	2,790	9,819	8,604,500	880
	1934	16,640	43,649,000	2 620	9,398	8,050,000	860
	1933	16,013	41,802,000	2,610	9,934	8,290,000	830
	1932	16,707	42,388,000	2,540	10,370	9,347,000	900
	1931	16,215	43,982,000	2,710	10,861	10,708,000	990
	1930	16,756	47,152,000	2,810	10,609	11,690,000	1,100
	1929	16,740	44,921,000	2,680	10,216	10,045,000	980
	1928	16,510	32,687,000	1,980	9,718	8,719,000	900
	1927	16,963	40,300,000	2,380	10,141	7,795,000	770
	1926	17,798	39,530,000	2,220	11,329	7,779,000	690

Taulusta havaitaan m. m., että v. 1936 Vaasan lääni edusti suurinta määrää yhdistyksissä vakuutettuja hevosia, nimittäin 59.2 % niiden kokonaismäärästä 19,674:sta, ja lähinnä oli Viipurin lääni, 15.8 %, ja Turun ja Porin lääni, 7.9 %. Jos yhdistyksissä vakuutettujen hevosten lukumäärää verrataan läänittäin hevosten koko lukumäärään läänissä<sup>1)</sup>, tulee läänien järjestys toisenlaiseksi. Edelleenkin on etusijalla Vaasan lääni, jossa oli läänin kaikista hevosista 17.0 % vakuutettuna mainitulla tavalla; sen jälkeen seurasi Ahvenan-

Av tabellen finner man bl. a., att Vasa län är 1936 representerade det största antalet i föreningarna försäkrade hästar, nämligen 59.2 % av hela antalet 19,674 och därefter kom Viborgs län med 15.8 % och Åbo och Björneborgs län med 7.9 %. Jämför man länsvis antalet i föreningarna försäkrade hästar med totalantalet hästar i länet<sup>1)</sup>, blir ordningsföljden mellan länen en annan. Fortfarande är Vasa län främst, inom vilket län 17.0 % av samtliga länets hästar voro på nyssnämmt sätt försäkrade; därefter kom landskapet Åland med

<sup>1)</sup> Suomen Tilastollinen Vuosikirja.

<sup>1)</sup> Statistisk Årsbok för Finland.

maan maakunta, 15.0 %, sekä Viipurin lääni, 5.5 %. Esitetyt luvut eivät siis koske vakuutusyhtiöiden vakuutuksia, joita myös on useissa läänissä.

Yhdistyksissä vakuutetuista 9,088 nautaeläimestä oli suurin osa eli 45.2 % vakuutettuna Vaasan läänissä, sitä lähinnä 20.2 % Viipurin läänissä ja 10.0 % Kuopion läänissä. Verrattuna läänien nautakarjamäärään oli vakuutuksia enimmäkseen Ahvenanmaan maakunnassa, jossa vakuutettujen eläinten luku vastasi 4.5 % maakunnan karjankannasta; lähinnä seurasi Vaasan lääni, 1.5 %, ja Viipurin lääni, 0.7 % vastaavasti.

Eläinvakuutus Suomessa on siis laajuudeltaan varsin pieni. Suurimman osan näitä vakuutuksia ovat myöntäneet paikalliset eläinvakuutusyhdistykset, joiden yhteinen vakuutuskanta vuoden 1936 päättyessä ei kuitenkaan vastannut enempää kuin 5.3 % maan koko hevospäästä ja 0.5 % maan kaikkien nautaeläinten luvusta.

Vakuutuksien keskimääräinen suuruus vakuutettua eläintä kohden eri läänissä vaihtelee tuntuvasti, riippuen m. m. siitä, ovatko omistajat vakuuttaneet ainoastaan arvokkaimmat eläimensä vai myös tavalliset. Suurin oli v. 1936 keskimääräinen vakuutussumma hevosta kohden Uudenmaan läänissä, nimittäin 5,160 mk, ja pienin Ahvenanmaan maakunnassa 2,740 mk. Myös nautaeläimet olivat keskimäärin korkeimmin vakuutettuina Uudenmaan läänissä, jossa keskimääräinen vakuutussumma eläintä kohden oli 1,540 mk, kun sen sijaan vakuutukset Oulun läänissä olivat keskimäärin alimmat, vain 760 mk eläintä kohden.

Paikallisten eläinvakuutusyhdistysten vakuutuskanta ja vakuutusten luku on vuonna 1936 huomattavasti kohonnut. Tähän kohoamiseen ovat ilmeisesti vaikuttaneet taloudellinen nousukausi ja myöskin se, että k. o. vuonna ovat viimeisetkin yhdistykset ottaneet käytäntöön uuden yhdistysjärjestyksen, joka edellyttää suurempaa vakuutuskantaa kuin mitä monella yhdistyksellä aikaisemmin oli (vert. siv. 26\*).

Vuonna 1936 maksoivat yhdistykset korvausta 464 vahingoittuneesta hevosesta, joista 268 kuoli. Korvaussumma oli 741,300 mk. Vakuutettujen hevosten keskimäärästä vahingoittui 2.47 % ja korvaussumma oli 1.30 mk kutakin keskimääräisen vakuutuskannan 100 markkaa kohti.

Samana aikana maksettiin korvausta 188 vahingoittuneesta nautaeläimestä, joista 119 kuoli. Korvaussumma oli 100,400 mk. Vakuutettujen nautaeläinten keskimäärästä vahingoittui vuotta kohden 1.99 %, ja korvaussumma oli 1.07 mk kutakin vakuutussumman 100 markkaa kohden.

15.0 % och Viborgs län med 5.5 %. De anförda talen avse icke försäkringsbolagens försäkringar, vilka även de äro spridda över flera län.

Av de i föreningarna försäkrade 9,088 nötkreaturen var största antalet eller 45.2 % försäkrade i Vasa län, därefter 20.2 % i Viborgs län och 10.0 % i Kuopio län. I förhållande till nötkreatursstammen länsvis var försäkringen mest utbredd i landskapet Åland, där de försäkrade djurens antal uppgick till 4.5 % av landskapets kreatursstam; därefter kom Vasa län med 1.5 % och Viborgs län med 0.7 % på motsvarande sätt.

Kreatursförsäkringen i Finland är sålunda av mycket ringa omfattning. Dessa försäkringar äro till största delen beviljade av de lokala kreatursförsäkringsföreningarna, vilkas sammanlagda försäkringsstock vid utgången av år 1936 dock icke motsvarade mer än 5.3 % av antalet hästar och 0.5 % av antalet nötkreatur i landet.

Försäkringarnas medelstorlek per försäkrat kreatur i de olika länen varierar i rätt hög grad, beroende bl. a. på om endast värdefullare djur eller även vanliga kreatur av ägarna försäkrats. Störst var år 1936 medelförsäkringssumman per häst i Nylands län, nämligen 5,160 mark, och minst i landskapet Åland, 2,740 mk. Nötkreaturen voro i medeltal högst försäkrade i Nylands län, där medelförsäkringsbeloppet per djur var 1,540 mk, medan försäkringarna i Uleåborgs län voro i genomsnitt de lägsta med endast 760 mk per djur.

De lokala kreatursförsäkringsföreningarnas försäkringsbestånd och antal försäkringar har år 1936 betydligt ökat. Orsakerna till denna ökning äro uppenbarligen det ekonomiska uppsvinget och den omständigheten att de sista föreningarna under sista åren godkänt nya stadgar, vilka förutsätta ett större försäkringsbestånd än vad många föreningar tidigare hade (jfr sid. 26\*).

År 1936 utbetalade föreningarna skadestånd för 464 skadade hästar, av vilka 268 dogo. Ersättningsbeloppet utgjorde 741,300 mk. Av medeltalet försäkrade hästar skadades per år 2.47 % och skadeersättningarna utgjorde 1.30 mk för 100 mk av årets medelförsäkringssumma.

Under samma tid erlades skadestånd för 188 av de försäkrade nötkreaturen och av de skadade dogo 119. Ersättningsbeloppet uppgick till 100,400 mk. Av medelförsäkringsbeståndet skadades per år 1.99 %, och ersättningen utgjorde 1.07 mk för varje 100 mk av medelförsäkringsbeloppet.

Pienen karjan vakuutuksesta maksettiin samana aikana korvausta 320 mk.

Yleiskatsausta varten yhdistetään seuraavassa taulussa vastaavia tietoja niiltä 32 vuodelta, joilta tilastollisia tietoja on saatavana.

För mindre djur ha under samma tid utbetalats 320 mk i skadersättningar.

För att ernå nödig överblick sammanställas i följande tabell motsvarande uppgifter för de 32 år, från vilka statistiska uppgifter föreligga.

Vuosi År	Vahingoittumisprosentti Skadeprocent		Korvaussumma vakuutussumman 100 mk:aa kohti Ersättningsumma per 100 mk av försäkringssumman	
	Hevosten Hästar	Nautaeläinten Nötkreatur	Hevosten Hästar	Nautaeläinten Nötkreatur
	%	%	mk	mk
1904	1.67	1.68	1.10	1.00
1905	1.77	1.94	0.96	1.08
1906	1.60	1.86	1.11	1.18
1907	1.63	1.45	0.97	1.00
1908	1.65	1.19	1.11	0.87
1909	1.74	1.46	1.16	1.00
1910	2.03	1.26	1.20	0.93
1911	2.31	1.25	1.68	0.97
1912	2.21	1.52	1.37	1.06
1913	1.94	1.33	1.26	1.00
1914	2.07	1.45	1.25	1.04
1915	1.84	1.40	1.24	0.97
1916	1.54	0.64	1.00	0.53
1917	1.52	0.68	1.21	0.58
1918	1.13	0.85	0.87	0.74
1919	1.20	0.58	1.02	0.77
1920	1.16	0.41	1.10	0.60
1921	1.14	0.61	1.17	0.77
1922	1.48	0.80	1.23	0.75
1923	1.32	0.72	1.01	0.74
1924	1.51	0.79	1.17	0.85
1925	1.43	0.73	1.08	0.71
1926	1.49	0.76	1.05	0.78
1927	1.70	0.71	0.93	0.62
1928	1.60	0.78	1.18	0.94
1929	1.91	1.01	1.42	1.22
1930	1.90	1.33	1.24	1.58
1931	2.05	1.88	1.40	1.87
1932	2.27	1.64	1.41	1.50
1933	2.36	1.80	1.37	1.33
1934	2.49	2.39	1.38	1.76
1935	2.75	1.83	1.53	1.22
1936	2.47	1.99	1.30	1.07

Toimintavuoden tarpeisiin päätetty taksoitus oli 1,364,700 mk.

Yhdistyksillä oli yhteensä voitto- ja tappiutilin mukaan tuloja v. 1936:

vakuutusmaksuja — premier	1,396,200 mk
jälleenvakuuttajat maksaneet — av återförsäkrare	98,800 "
korjoja y. m. tuloja — räntor o. a. inkomster	209,700 "
<b>Yhteensä — Summa</b>	<b>1,704,700 mk</b>

sekä menoja: — samt utgifterna:

korvauksia — skadersättningar	855,100 mk
hoitokustannuksia — förvaltningskostnader	245,900 "
jälleenvakuutusmaksuja — återförsäkringspremier	167,000 "
korjoja — räntor	27,300 "
muita menoja — övriga utgifter	282,400 "
<b>Yhteensä — Summa</b>	<b>1,577,700 mk</b>

Den beslutade uttaxeringen utgjorde 1,364,700 mk.

Föreningarnas sammanlagda inkomster enligt vinst- och förlusträkningen voro år 1936:

Siten on syntynyt ylijäämä — Alltså har uppstått ett överskott om .....	127,000 mk
Rahastot ovat lisääntyneet 261,200 mk ja velat ja suorittamattomat korvaukset 51,300 mk, joten todellinen lisäys on — Fonderna hava ökats med 261,200 mk, men samtidigt hava de upptagna lånen och de oguldna skadestånden ökats med 51,300 mk. Således är den faktiska ökningen .....	312,500 „

Yhdistysten varat olivat puheena olevan vuoden lopussa sijoitetut seuraavalla tavalla: Föreningarnas tillgångar voro vid slutet av ifrågavarande år placerade på följande sätt:

Tallettetu pankkeihin ja säästöpankkeihin sekä rahaa kassassa —	
I bank och sparbank samt i kassa .....	1,703,300 mk
Lainattu velkakirjaa vastaan — Lån mot skuldsedel .....	67,100 „
Maksamattomia vakuutusmaksuja — Utestående premier .....	283,100 „
Muita varoja — Övriga tillgångar .....	42,800 „
<b>Yhteensä — Summa</b> .....	<b>2,096,300 mk</b>

Yhdistysten varsinaiset velat olivat samaan aikaan: Föreningarnas verkliga skulder vid samma tid voro:

Maksamattomia korvauksia — Oguldna skadeersättningar .....	11,000 mk
Lainoja — Lån .....	202,700 „
Muita velkoja — Övriga skulder .....	102,500 „
<b>Yhteensä — Summa</b> .....	<b>316,200 mk</b>

Siis oli yhdistyksien puhdas omaisuus vuoden 1936 lopussa 1,780,100 mk, ja on se vuoden kuluessa lisääntynyt 241,700 mk. Perimättömien vakuutusmaksujen määrä on vuoden 1936 kuluessa vähentynyt 75,400 mk ja oli se 1936 lopussa 25.7 % yhdistysten vakuutusmaksutuloista.

Huomattavana epäkohtana eläinvakuutusyhdistysten hoidossa on mainittava, että yhdistykset eivät ajoissa peri vakuutusmaksujaan, vaan sallivat niiden jäädä joskus vastedes perittäviksi, jolloin ne suureksi osaksi kadottavat arvoansa, sillä huomattavaa osaa niistä ei milloinkaan saada perityksi.

Yhdistysten puhtaan omaisuuden vakuutuskanan 1,000 markkaa kohden kunkin vuoden lopussa vuosina 1906—1936 osoittavat alla olevat luvut:

Således utgjorde vid slutet av år 1936 föreningarnas verkliga tillgångar 1,780,100 mk, och hava dessa under året ökats med 241,700 mk. Beloppet utestående premier har under år 1936 minskats med 75,400 mk och utgjorde vid utgången av år 1936 25.7 % av premierna.

Den omständigheten, att föreningarna icke i tid indriva sina premier, utan tillåta att de uppföras såsom resterande premier, vilka någon gång i framtiden inkomma, är ett mycket anmärkningsvärt missförhållande, enär en betydande del av dessa rester aldrig kunna indrivas.

Nedanstående tal angiva föreningarnas rena behållning för varje 1,000 mk av försäkringsbeståndet vid utgången av åren 1906—1936:

Vuonna — År 1906 .....	1.52 mk
” — ” 1907 .....	1.47 ”
” — ” 1908 .....	1.23 ”
” — ” 1909 .....	1.46 ”
” — ” 1910 .....	2.97 ”
” — ” 1911 .....	4.59 ”
” — ” 1912 .....	4.58 ”
” — ” 1913 .....	5.50 ”
” — ” 1914 .....	6.79 ”
” — ” 1915 .....	7.82 ”
” — ” 1916 .....	11.25 ”
” — ” 1917 .....	11.91 ”
” — ” 1918 .....	15.09 ”
” — ” 1919 .....	14.26 ”
” — ” 1920 .....	12.75 ”
” — ” 1921 .....	13.98 ”
” — ” 1922 .....	15.04 ”
” — ” 1923 .....	16.51 ”
” — ” 1924 .....	18.52 ”
” — ” 1925 .....	20.64 ”
” — ” 1926 .....	22.28 ”
” — ” 1927 .....	22.69 ”

Vuonna —	Är	1928	28.98	mk
”	”	1929	23.57	”
”	”	1930	23.38	”
”	”	1931	23.40	”
”	”	1932	25.02	”
”	”	1934	26.60	”
”	”	1935	26.15	”
”	”	1936	24.13	”

Tästäkin näkyy, että yhdistysten puhdas omaisuus on yleensä vuosi vuodelta kasvanut vakuutus-kantaan verrattuna. Puhtaan omaisuuden suhteellinen aleneminen vuonna 1936 johtuu vakuutuskan-nan suuresta noususta.

Alla olevassa taulussa ryhmitetään yhdistykset läänittäin niiden 1936 vuoden lopussa omistamien varojen suuruuden mukaan, kun niistä on vähen-netty maksamattomat korvaukset ja kaikki lainat.

Härav framgår, att i allmänhet föreningarnas tillgångar är för år ökats i förhållande till försäkringsbeståndet. Tillgångarnas relativa minskning under år 1936 har förorsakats av försäkringsbeståndets stora ökning.

I nedanstående tabell grupperas föreningarna länsvis efter storleken av sin behållning vid ut-gången av år 1936, sedan oguldna skadeersättning-gar och samtliga län frändragits.

Lääni Län	Velat ovat varoja suuremmat Gälden överstiger tillgångarna med				Ei ole varoja eikä velkaa Varken tillgångar eller guld	Varat ovat velkoja suuremmat Tillgångarna överstiga gälden med				Yhteensä Summa
	1,000 mk tahi sitä enemmän 1,000 mk eller däröver	500 mk-sä 1,000 mk-kaan melan 500 och 1,000 mk	vähemmän kuin 500 mk mindre än 500 mk	500 mk-sä 1,000 mk-kaan melan 500 och 1,000 mk		1,000 mk tahi sitä suuremmat 10,000 mk eller däröver	5,000 mk-sä 10,000 mk-kaan melan 5,000 och 10,000 mk	1,000 mk-sä 5,000 mk-kaan melan 1,000 och 5,000 mk	vähemmän kuin 1,000 mk mindre än 1,000 mk	
Uudenmaan — Nylands	—	—	—	—	—	2	—	—	2	2
Turun ja Porin — Åbo och Björneborgs	—	—	—	—	—	2	2	4	8	8
Ahvenanmaan maakunta — Landsk. Åland	—	—	—	—	—	—	—	1	1	1
Hämeen — Tavastehus	—	—	—	—	—	—	—	3	3	3
Viipurin — Viborgs	2	—	1	—	—	3	4	9	19	19
Mikkelin — St Michels	—	—	—	—	—	—	—	1	1	1
Kuopion — Kuopio	—	—	—	—	—	1	—	4	5	5
Vaasan — Vasa	4	—	—	1	1	7	4	25	42 <sup>1)</sup>	42 <sup>1)</sup>
Oulun — Uleåborgs	1	—	—	—	—	—	—	4	5	5
<b>Yhteensä — Summa</b>	<b>7</b>	<b>—</b>	<b>1</b>	<b>1</b>	<b>1</b>	<b>15</b>	<b>10</b>	<b>51</b>	<b>86<sup>1)</sup></b>	<b>86<sup>1)</sup></b>

Vaikka yhdistysten varojen summa on yleensä kasvanut, ovat useimmat yhdistykset edelleen varsin heikot.

Seuraavassa taulussa esitetään ne syyt, jotka ovat aiheuttaneet vakuutettujen hevosten kuoleman.

Ehuru föreningarnas tillgångar i allmänhet ökats, äro de flesta föreningar ännu synnerligen svaga.

I följande tabell anföras orsakerna till de dödsfall, som drabbat försäkrade hästar.

*Hevosten kuoleman syyt. — Orsakerna till dödsfall, som drabbat hästar.*

Syy Orsak	Kuolemantapauksia — Dödsfall	
	1936	
	Luku Antal	%
Erilaiset luokatkeamat — Benbrott av olika slag	18	7.1
Patti — Spätt	5	1.9
Tulehdukset luissa ja nivelissä — Inflammation i ben och leder	8	3.0
Muut luuston taudit — Annan sjukdom i benbyggnaden	9	3.4
Erilaiset kaviotaudit — Hovlidanden av olika slag	4	1.5
Tulehdukset jänteissä ja jännetupeissa — Inflammation i senor och senskidor	4	1.5
Muut ontumisviat — Håltor av olika slag	5	1.9
Ähky — Kolik	32	11.3
Muut vatsa- ja suolivammat ja taudit — Övriga åkommor och sjukdomar i mage och tarmar	48	17.9
Hengityselinten vammat ja taudit. — Åkommor och sjukdomar i andningsorganen	50	18.7
Kuohitsemisen seuraukset — Kastrationsföljder	5	1.9
Muut taudit ja vammat — Andra sjukdomar och åkommor	59	22.0
Syy tuntematon — Okänd orsak	21	7.9
<b>Yhteensä — Summa</b>	<b>268</b>	<b>100.0</b>

1) Tietoja ei ole saatu 1:ltä yhdistykseltä. — Uppgifter saknas för 1 förening.



Samalla tavalla esitetään seuraavassa taulussa vakuutettuja nautaeläimiä kohdanneiden kuolemantapausten syyt.

Likaledes anföras i nedanstående tabell orsakerna till de dödsfall, som drabbat försäkrade nötkreatur.

*Nautaeläinten kuoleman syyt. — Orsakerna till dödsfall, som drabbat nötkreatur.*

Syy Orsak	Kuolemantapauksia — Dödsfall	
	1936	
	Luku Antal	%
Erlaiset luukatkemat — Benbrott av olika slag .....	3	2.5
Muut luuston ja nivelten vammat — Andra åkommor i benbyggnad och leder....	1	0.8
Punatauti — Blodstallning .....	14	11.8
Pernarutto — Mjältbrand .....	1	0.8
Vatsa- ja suolivammat ja taudit — Mag- och tarmåkommor och sjukdomar .....	32	26.9
Hengityselinten vammat ja taudit — Fel och sjukdomar i andningsorganen .....	3	2.5
Poikimakuume — Kalvningsfeber .....	12	10.1
Vammoja siitineliimissä — Åkommor i könsorganen .....	17	14.3
Muut taudit ja vammat — Andra sjukdomar och åkommor .....	29	24.4
Syy tuntematon — Okänd orsak .....	7	5.9
<b>Yhteensä — Summa</b>	<b>119</b>	<b>100.0</b>

Kuinka monessa tapauksessa suoranainen tapaturma on vuonna 1936 aiheuttanut vammoja, esitettävät seuraavaan tauluun otetut luvut, ja esitetään nämä luvut läänittäin.

Talen i följande tabell angiva, huru många av ovananförla skador under år 1936 förorsakats genom direkt olyckshändelse, och anföras dessa tal fördelade på de skilda länen.

*Tapaturmasta aiheutuneet vahingot 1936. — Skador, som förorsakats av olycksfall 1936.*

L ä n L ä n	Hevosvammoja, seurauksena: Hästskador, som lett till:						Nautael. vammoja, seurauksena: Nötkr. skador, som lett till:					
	kuolema — död			arv. alennus värdeneds.			kuolema — död			arv. alennus värdeneds.		
	Yht. S:a	Siltä tapaturm. Därav olycksf.		Yht. S:a	Siltä tapaturm. Därav olycksf.		Yht. S:a	Siltä tapaturm. Därav olycksf.		Yht. S:a	Siltä tapaturm. Därav olycksf.	
		Luku Antal	%		Luku Antal	%		Luku Antal	%		Luku Antal	%
Uudenmaan — Nylands .....	3	—	—	—	—	—	—	—	—	—	—	
Turun ja Porin — Åbo och Björneborgs .....	19	5	26.4	22	—	—	10	—	—	2	—	
Ahvenanmaan maak. — Landskap. Åland .....	7	1	14.3	51	15	29.4	19	3	15.8	48	2.1	
Hämeen — Tavastehus .....	5	—	—	1	—	—	2	—	—	1	—	
Viipurin — Viborgs .....	38	5	14.5	77	7	9.1	39	1	2.6	9	—	
Mikkelin — S:t Michels .....	2	—	—	—	—	—	—	—	—	—	—	
Kuopion — Kuopio .....	11	1	9.1	6	—	—	12	1	8.3	6	—	
Vaasan — Vasa .....	168	14	8.3	37	3	8.1	33	—	—	3	—	
Oulun — Uleåborgs .....	15	3	20.0	2	—	—	4	—	—	—	—	
<b>Yhteensä — Summa</b>	<b>268</b>	<b>29</b>	<b>10.8</b>	<b>196</b>	<b>25</b>	<b>12.8</b>	<b>119</b>	<b>5</b>	<b>4.2</b>	<b>69</b>	<b>1.4</b>	

Alkaen vuodesta 1926, jolloin kahden sopivan kotimaisen jälleenvakuutusyhtiön perustamisen kautta paikallisten eläinvakuutusyhdistysten vakuutuskannan jälleenvakuuttaminen sai alkunsa, ovat vakuutusyhdistysten vakuutusmaksutulot ja vahingonkorvausmenot kokonaisuudessaan, jälleenvakuuttajain osuudet niistä sekä yhdistysten omat osuudet suhtautuneet toisiinsa seuraavassa taulussa esitetyllä tavalla.

Under tiden f. o. m. år 1926, då genom grundandet av två lämpliga inhemska återförsäkringsbolag återförsäkringen av de lokala kreatursförsäkringsföreningarnas försäkringsbestånd tog sin början, ha försäkringsföreningarnas totala premieinkomster och skadeersättningar, återförsäkringarnas andelar samt föreningarnas egna andelar förhållit sig till varandra på sätt tabellen här nedan utvisar.

Vuosi År	Vakuutusmaksuja kalkkia Summa försäkringspremier	Siltä jälleenvakuuttajain osuus Därav återförsäkrarnas andel	Yhdistysten osuus Föreningarnas andel	Vahingonkorvauksia kalkkia Summa skadeersättning	Siltä jälleenvakuuttajain osuus Därav återförsäkrarnas andel	Yhdistysten osuus Föreningarnas andel	Korvaukset %,ssa vak. maksuista Ersättningar i % av premier		
							Kalkkia Inalles	Jäll. vak. Återförs.	Yhdist. Fören.
1926	640 700	—	640 700	478 600	—	478 600	74.7	—	74.7
1927	687 000	6 900	680 100	520 500	12 800	507 900	75.8	185.5	74.7
1928	714 000	26 600	687 400	586 600	24 200	562 400	82.2	91.0	81.8
1929	783 700	43 900	739 800	652 600	39 900	612 700	83.3	90.9	82.8
1930	815 700	69 700	746 000	763 700	90 800	672 900	93.6	130.3	90.2
1931	832 200	78 500	753 700	808 700	109 100	699 600	97.2	139.0	92.8
1932	904 100	88 500	815 600	727 700	66 000	661 700	80.5	74.6	81.1
1933	889 300	44 200	845 100	695 600	43 300	652 300	78.2	98.0	77.2
1934	935 900	54 800	881 100	798 400	47 200	751 200	85.3	86.2	85.3
1935	1 083 800	74 800	1 009 000	819 200	76 600	742 600	75.6	102.4	73.6
1936	1 396 200	167 000	1 229 200	855 100	98 800	756 300	61.2	59.2	61.5

Taulusta käy selville m. m., että yhdistysten vakuutusmaksujen yhteenlaskettu vuotuinen määrä on vuodesta 1926 kasvanut lähes 118 %. Verrattaessa tätä siihen ylempänä esitettyyn, vakuutuskannan samanaikaista kehitystä koskevaan tauluun, joka osoittaa vakuutuskannan kasvaneen suhteellisesti vähemmän, voidaan vetää se johtopäätös, että vakuutusmaksujen lisäksi on suuremmaksi osaksi johtunut muista syistä. Tällaisena syynä on ollut se, että niinhyvin eläimiä kohdanneiden vahinkojen suhteellinen lukumäärä kuin myös korvausten suuruus on voimakkaasti lisääntynyt v:n 1926 jälkeen, kuten näkyy eräästä toisesta, ylempänä esitetystä taulusta, sillä siitä on aiheutunut, että osakkailta on ollut pakko taksoittaa yhä suurempia vakuutusmaksuja. Samaan suuntaan on myös, vaikkakin pienessä määrässä, vaikuttanut se seikka, että vakuutuskannan kokoonpanossa on samanaikaisesti tapahtunut se muutos, että hevosia koskevien vakuutuksien osuus koko vakuutuskannasta on hieman kasvanut, jolloin hevosten vahinkovaara, joka on suurempi kuin nautaeläinten, on edelleenkin lisännyt yhdistysten vahingonkorvauksia ja vakuutusmaksujen kokonaismäärää.

Samana aikana on yhdistysten vuosittain suorittamien vahingonkorvausten yhteenlaskettu määrä kohonnut 79 %. Tämän kehityksen syyt on äsken mainittu.

Mitä tulee jälleenvakuutuksen kehitykseen ja merkitykseen yhdistysten keskuudessa, osoittaa sama taulu, että jälleenvakuutus, siihen vuosittain käytetyistä vakuutusmaksuista päättäen, on kasvanut lähes 25-kertaiseksi vuodesta 1927 lähtien vuoteen 1936, mutta vieläkin se on toteutettu verraten pienessä laajuudessa, niin että jälleenvakuutukseen käytetyt vakuutusmak-

Av tabellen framgår bl. a., att föreningarnas sammanlagda årliga premiesumma under tiden från år 1926 ökats med bortåt 118 %. Genom jämförelse med en här ovan införd tabell över försäkringsbeståndets utveckling under samma tid, som visar, att försäkringsbeståndet har vuxit relativt mindre, kan den slutsatsen dragas, att premiesummans ökning i avgörande grad haft andra orsaker. En sådan utgör den omständigheten, att, såsom en annan tabell här ovan visar, såväl kreatursskadornas relativa antal som ock ersättningsarnas storlek starkt ökats efter år 1926, vilket själfallet föranlett stegrade uttaxeringar hos delägarna. I samma riktning har, om ock i ringa grad, verkat den omständigheten, att samtidigt försäkringsbeståndets sammansättning förändrats sålunda, att hästförsäkringarnas andel av totalbeståndet något ökats, varvid hästarnas skaderisk, som är större än nötkreaturens, ytterligare ökat föreningarnas skadeständersättningar och premiesummor.

Under samma tid har den av föreningarna sammanlagt utbetalade årliga skadeersättningssumman ökats med 79 %. Orsakerna till denna utveckling äro de nyss berörda.

Beträffande återförsäkringens utveckling och betydelse inom föreningarna utvisar tabellen, att återförsäkringen, att döma av de till återförsäkring årligen använda premierna, visserligen nästan 25-dubblats från år 1927 till år 1936, men är den dock fortfarande genomförd i rätt ringa utsträckning, i det att de till återförsäkring använda premierna äro endast 12 % av

sut ovat vain 12 % kaikista vakuutusmaksuista. Jälleenvakuuttajain suorittamat osuudet yhdistysten vuotuisista vahingonkorvauksista ovat 4 vuonna olleet yhdistysten niille suorittamia vakuutusmaksuja suuremmat, 6 vuonna taas pienemmät. Mutta tämä näkökohta ei ole mitenkään ratkaiseva arvosteltaessa jälleenvakuutuksen merkitystä yhdistyksille. Olisi päinvastoin kohtuutonta vaatia, että jälleenvakuuttajain tulisi jatkuvasti suorittaa yhdistyksille takaisin enemmän kuin ne ovat vakuutusmaksujen muodossa saaneet, sillä sellainen hyväntekeväisyys ei sovellu jälleenvakuutusyhtiöiden toimintaan, joka pohjautuu liikeperiaatteisiin. Jonkun veran paremman kuvan siitä puhtaasti taloudellisesta merkityksestä, mikä jälleenvakuutuksella tähän asti on ollut suurin piirtein eläinvakuutusyhdistyksille, saa taulun 3 viimeisessä sarakkeessa olevista prosenttiluvuista. Niistä käy selville, että jälleenvakuuttajat ovat kunakin vuonna, lukuunottamatta vuosia 1932 ja 1936, joutuneet palauttamaan yhdistyksille vahingonkorvauksien osuuksina suuremman osan jälleenvakuutusmaksuina saamistaan vuotuisista määristä kuin mitä yhdistykset ovat omista vakuutusmaksuistaan joutuneet käyttämään vuoden kuluessa sattuneiden vahinkojen korvaamiseen. On siis ilmeistä, että yhdistykset ovat puhtaasti taloudellisessakin merkityksessä hyötynneet jälleenvakuutuksesta. Taulusta sitä vastoin ei käy selville eikä ylipäänsä voidakaan numeroilla esittää, missä määrin yhdistykset ovat voineet käyttämällä jälleenvakuutusta laajentaa toimintaansa ottamalla vakuutettaviksi suurempia vastuuta kuin mikä muussa tapauksessa olisi ollut mahdollista, mutta näyttää ilmeiseltä, että järkipäisesti järjestetyllä jälleenvakuutuksella on mainitussa suhteessa varsin suuri merkitys yhdistyksille ja niiden taloudelliselle kehitykselle. Vakuutuksenottajain kannalta sekä silmälläpitäen vakuutusturvan lisäämistä ja sen ulottamista yhä laajempiin piireihin ei ole yhdentekevää, kykenevätkö yhdistykset vakuuttamaan eläimet täyteen tai lähes täyteen arvoon vaiko mahdollisesti vain kolmannekseen todellisesta arvosta.

Keskinäisistä vahinkovakuutusyhdistyksistä annetun lain 6 § 1 mom. 7) kohdan mukaan on vakuutusyhdistyksen yhdistysjärjestyksessä mainittava ne perusteet, joiden mukaan määrätään korkeimmat vakuutusmäärät, joista yhdistys saa ilman jälleenvakuutusta ottaa vastatakseen. Saman §:n 2 mom:n mukaan taas on sosiaaliministeriön, vahvistaessaan sanottua määräystä yhdistyksen yhdistysjärjestykseen, valvottava, että syntyy turvaava suhde yksityisen vastuun-

samtliga premier. De av återförsäkrarna erlagda andelarna av föreningarnas årliga utbetalningar för skador ha under 4 år varit större än de till dem av föreningarna erlagda premierna, under 6 år däremot mindre än premierna. Men denna synpunkt är på intet sätt avgörande vid bedömandet av den betydelse återförsäkringen haft för föreningarna. Oskäligt vore tvärtom att fordra, att återförsäkrarna skola till föreningarna regelbundet återbetala mera än de i premier uppburit, ty en sådan välgörenhet vore icke förenlig med återförsäkringsbolagens verksamhet, som är grundad på affärprinciper. En i någon mån bättre bild av återförsäkringens rent ekonomiska betydelse hitills för kreatursförsäkringsföreningarna i stort sett erbjuda procenttalen i tabellens 3 sista kolumner. Av dessa framgår, att återförsäkrarna varje år, med undantag av åren 1932 och 1936, nödgats till föreningarna i form av bidrag till skadeersättningar återbetala en större del av de i form av återförsäkringspremier uppburna årliga beloppen än den del av föreningarnas egna premier, som åtgått till reglering av under året inträffade skador. Tydligt är alltså, att föreningarna t. o. m. rent ekonomiskt dragit nytta av återförsäkringen. Däremot framgår ej av tabellen och kan överhuvud icke med siffror visas, i vilken grad föreningarna tack vare återförsäkring kunnat utvidga sin verksamhet genom att mottaga till försäkring större risker än annars varit möjligt, men att en rationellt ordnad återförsäkring i sagda avseende spelar en utomordentligt stor roll för föreningarna och deras ekonomiska utveckling, synes vara uppenbart. Ur försäkringstagarnas synpunkt åter och med tanke på försäkringsskyddets ökande och dess utsträckande till allt vidare kretsar är det icke likgiltigt, huruvida föreningarna äro i stånd att försäkra kreaturen till fullt resp. nästan fullt värde eller möjligt blott till en tredjedel av faktiska värdet.

Enligt 6 § 1 mom. punkt 7) i lagen om ömsesidiga skadeförsäkringsföreningar böra försäkringsförenings stadgar innehålla bestämmelse om de grunder, enligt vilka de högsta försäkringsbelopp fastställas, för vilka föreningen må utan återförsäkring ikläda sig ansvarighet. Enligt 2 mom. i samma § åter skall socialministeriet vid fastställandet av sagda bestämmelse i förenings stadgar tillse, att ett betryggande förhållande mellan enskild ansvarighetsrisk och för-

vaaran ja yhdistyksen koko vakuutuskannan välille. Jotta nämä säännökset saataisiin toteutetuiksi tarkoituksenmukaisesti ja samalla kaikille eläinvakuutusyhdistyksille yhdenmukaisesti on eläinvakuutusyhdistyksiä varten laaditussa ja sosiaaliministeriön hyväksymässä malli-yhdistysjärjestyksessä ehdotettu sensisältöinen määräys, ettei yhdistys saa yhdestäkään vakuutuksesta pitää omalla vastuullaan eläintä kohti enempää kuin yksi sadalta yhdistyksen koko vakuutuskannasta eikä missään tapauksessa enempää kuin 5,000 markkaa eläintä kohti sekä että yhdistys järjestää vastuidensa jälleenvakuuttamisen sen mukaisesti, kuitenkin siten, että ensiksi jälleenvakuutetaan vähintään 20 % kustakin eri vastuusta.

Koska useimmat vakuutusyhdistykset ovat hyväksyneet ehdotetut mallimääräykset sellaisinaan, lienee tärkeää valaista, miten jälleenvakuutusta koskevat malliehdotuksen määräykset vaikuttavat erisuuruisten vakuutusyhdistysten myöntämiin erisuuruisiin vakuutuksiin. Seuraava taulu osoittaa, kuinka suuri osa 1,000—8,000 markan suuruudesta vakuutuksesta on jälleenvakuutettava yhdistyksen vakuutuskannan ollessa vähintään 300,000 markkaa.

Yhdistyksen vakuutuskanta Fören ngens försäkrings- bestånd mk	Jokaisesta, yhdistyksen antamasta — På varje av föreningen beviljad							
	1 000	2 000	3 000	4 000	5 000	6 000	7 000	8 000
	mk:n suuruudesta vakuutuksesta on malliehtojen mukaan jälleenvakuutettava: mk stor försäkring bör enligt normalvillkoren återförsäkras:							
300 000 .....	200	400	600	1 000	2 000	3 000	4 000	5 000
400 000 .....	200	400	600	800	1 000	2 000	3 000	4 000
500 000 tai yli—ell. mer	200	400	600	800	1 000	1 200	2 000	3 000

Taulussa on yhdistysten suuruuden lähtökohdaksi otettu 300,000 markan suuruinen vakuutuskanta eli pienin vakuutuskanta, jota malliehdossa vaaditaan. Sensuuruisen yhdistyksen täytyy, voidakseen vakuuttaa esim. hevosen 5,000 markan arvoon, jälleenvakuuttaa siitä 2,000 markkaa, mutta jos vakuutuskanta nousee 400,000 tai 500,000 markkaan, vaaditaan yhtä suuri jälleenvakuutus vasta 6,000 tai 7,000 markan suuruudesta vakuutuksesta. Suuremmalla yhdistyksellä on siis paljon enemmän liikuntavapautta myöntäessään verraten suuria vakuutuksia.

Muutamat yhdistykset ovat halunneet kokonaan poistaa malliehdossa olevan määräyksen siitä, että jokaisesta vakuutuksesta vähintään 20 % on jälleenvakuutettava. Koska tässä on kysy-

eningens hela försäkringsbestånd åstadkommes. I syfte att få dessa stadganden förverkligade på ett ändamålsenligt och tillika för samtliga kreatursförsäkringsföreningar enhetligt sätt har i ett normalförslag till stadgar för kreatursförsäkringsföreningar, vilket socialministeriet godkänt, föreslagits en bestämmelse av det innehåll, att förening icke får på något försäkrat djur hålla på eget ansvar mer än 1 % av föreningens hela försäkringsbestånd och i ingen händelse mer än 5,000 mark per djur samt att föreningen ordnar återförsäkringen av sina risker i överensstämmelse därmed, dock så, att överst återförsäkras minst 20 % av varje enskild risk.

Enär de flesta försäkringsföreningar godkänt dessa föreslagna normer som sådana, torde det vara av vikt att belysa verkningarna av normalförslaget bestämmelser om återförsäkring på olika stora försäkringar inom olika stora försäkringsföreningar. Nedanstående tabell visar, vilket belopp av en försäkring, stor 1,000—8,000 mark, bör enligt normalvillkoren återförsäkras, om föreningens försäkringsbestånd uppgår till minst 300,000 mark.

Till utgångspunkt i fråga om föreningens storlek har i tabellen tagits ett försäkringsbestånd om 300,000 mark eller det minsta bestånd, som enligt normalvillkoren kräves. En förening av denna storlek måste, för att kunna försäkra t. ex. en häst till ett belopp av 5,000 mark, härav återförsäkra 2,000 mark, medan, om försäkringsbeståndet stiger till 400,000 resp. 500,000 mark, en lika stor återförsäkring erfordras först för en försäkring, lydande å 6,000 resp. 7,000 mark. En större förening har sålunda betydligt mera rörelsefrihet vid beviljande av relativt stora försäkringar.

En del föreningar ha helt och hållet önskat avlägsna den i normalvillkoren ingående bestämmelsen, att av varje försäkring minst 20 % skall återförsäkras. Enär här är fråga om en

myksessä seikka, joka koskee yksinomaan yhdistyksen ja sen jälleenvakuuttajan välistä sopimussuhdetta, ei sosiaaliministeriö ole katsonut voivansa eri tapauksissa ehdottomasti pitää kiinni puheenaolevasta määräyksestä, kun vaan yhdistys muuten täyttää jälleenvakuutusvelvollisuutensa.

Toivottavaa on, että myös eläinvakuutusyhdistykset uuden lain ja hyvin järjestetyn jälleenvakuutuksen turvissa pääsisivät niistä vaikeuksista, jotka tähän asti ovat olleet estämässä tämän maamme karjanhoidolle varsin tärkeän paikallisen vakuutustoiminnan tarkoituksenmukaista edistymistä ja kehittymistä. Maamme maanviljelyksen ja karjanhoidon kannalta on erittäin tärkeää, että kotieläimiä voidaan tarpeen mukaisesti vakuuttaa, ja paikalliset eläinvakuutusyhdistykset puolestaan eivät voi menestyä toiminnassaan ilman sitä tukea ja turvaa, jota jälleenvakuutus tarjoaa niille.

### III. Kalastusvakuutusyhdistykset.

Kalastusvakuutuksella tarkoitetaan elinkeinona harjoitetussa kalastuksessa käytettyjen välineiden, kuten pyydysten, alusten ja suojarakennusten vakuuttamista, joten otsakkeessa oleva, yleisesti käytetty nimitys „kalastusvakuutus” on jonkun verran harhaanjohtava.

Kalastusvakuutus ei ole maamme kalastajain piirissä saanut osakseen mainittavaa harrastusta. Turussa toimivan *Keskinäisen Vakuutusyhtiön Sammon* yhteyteen perustettu, paikallisten kalastusvakuutusyhdistysten vastuuden jälleenvakuuttajaksi tarkoitettu eri osasto ei ole päässyt aloittamaan toimintaansa, koska se ei ole saanut mitään jälleenvakuutuksia.

Vuonna 1936 on toiminut vain 3 kalastusvakuutusyhdistystä, *Laatokan Kalastusvakuutusyhdistys*, *Satakunnan Kalastusvälinevakuutusyhdistys* ja *Itämeren Suomenlahden Kalastusvälinevakuutusyhdistys*.

Kalastusvakuutusyhdistysten yhteenlaskettu vakuutuskanta oli v:n 1936 päätyessä pyöreim luvuin 627,700 mk, jaettuna 156 vakuutukselle; vakuutusta kohden tuli siis keskimäärin noin 4,020 mk. Vakuutusmaksuja kantoivat yhdistykset vuonna 1936 yhteensä 13,100 mk ja suorittivat vahinginkorvauksia 12,200 mk. Jälleenvakuutuksia yhdistykset eivät ole käyttäneet. Kukin yhdistys on valtion varoista saanut 200,000 mk:n suuruisen

angelägenhet, som uteslutande gäller ett avtalsförhållande mellan föreningen och dess återförsäkrare, har socialministeriet icke ansett sig kunna in casu obetingat fasthålla vid bestämmelsen i fråga, blott föreningen i övrigt fullgör sin återförsäkringskyldighet.

Det är att hoppas, att även kreatursförsäkringsföreningarna i hägnat av den nya lagen och en väl ordnad återförsäkring skola övervinna de svårigheter, som hittills hindrat denna för landets boskapsskötsel synnerligen betydelsefulla lokala försäkringsverksamhet att på ett ändamålsenligt sätt förkovras och utvecklas. För jordbruket och boskapsskötseln i vårt land är det av synnerlig vikt, att husdjuren kunna i mån av behov försäkras, och de lokala kreatursförsäkringsföreningarna å sin sida kunna icke med framgång bedriva sin verksamhet utan det stöd och skydd, som återförsäkringen erbjuder dem.

### III. Fiskeriförsäkringsföreningar.

Med fiskeriförsäkring åsyftas försäkring av de hjälpmedel, såsom fångstredskap, farkoster och skjulbyggnader, vilka användas vid såsom näringfång bedrivit fiskeri, varför rubrikens allmänt använda benämning „fiskeriförsäkring” är något missvisande.

Fiskeriförsäkringen har icke bland landets fiskare tillvunnit sig något nämnvärt intresse. Sålunda har en av *Ömsesidiga Försäkringsbolaget Sampo* i Åbo grundad avdelning för återförsäkring av lokala fiskeriförsäkringsföreningars risker icke kunnat träda i verksamhet, enär inga återförsäkringar stått att få.

Under år 1936 ha endast 3 fiskeriförsäkringsföreningar varit i verksamhet; föreningarnas namn äro utsatta här invid.

Fiskeriförsäkringsföreningarnas sammanlagda försäkringsbestånd vid utgången av år 1936 utgjorde i runt tal 627,700 mk, fördelat på 156 försäkringar; medelbeloppet per försäkring var sålunda omkring 4,020 mk. I premier uppbuo föreningarna under år 1936 inalles 13,100 mk och betalade i skadeersättningar 12,200 mk. Återförsäkring ha föreningarna icke tagit. Envar av dessa föreningar har ur statsmedel erhållit ett

avustuksen, jotka varat hoidetaan n. s. valtioapurahastona. Ainoastaan yksi yhdistys on kyennyt muodostamaan omia rahastoja. Molempien muiden yhdistysten tilinpäätös osoittaa huomattavaa vajausta, jonka peittämiseksi nämä ovat anoneet oikeutta saada käyttää valtionapurahaston pääomaa.

understöd om 200,000 mk, vilka medel förvaltas som en särskild s. k. statsbidragsfond. Endast en förening har förmått bilda egna fonder. De båda andra föreningarnas bokslut uppvisa betydande underskott, till vars täckande de hava anhållit om rätt att få använda statsbidarsfondens kapital.

Helsinki, helmikuun 7 p:nä 1939.

Helsingfors, den 7 februari 1939.

Sosiaaliministeriön vakuutusasiainosasto  
Avdelningen för försäkringsärenden vid socialministeriet

1936.

1.

**PALOVAKUUTUS. — BRANDFÖRSÄKRING.**

*ASSURANCE CONTRE L'INCENDIE.*

VAKUUTUSKANTA, VAHINGOT, TAKSOITUS, TULOT JA  
MENOT. — FÖRSÄKRINGSBESTÅND, SKADOR, TAXERING,  
INKOMSTER OCH UTGIFTER.

*SOMMES ASSURÉES, INDEMNITÉS, TAXATION, RECETTES ET DÉPENSES.*

---

Taulu 1.

1	2 Toiminnan alkamisvuosi. Kärsäsen väliköy ar. Année de fondation.	3			4			5			6 Vuoden lopussa olevasta vakutussummasta oli jälleenvakuutettua. Av försäkringssumman vid årets slut var återförsäkrat. Réassurances à la fin de l'année.	7			8			9			10 Takausten osittussumman 1,000:lla. Uttaering % av premiefördeln. summans. Tauxion % des sommes pour calculer les primes.
		Vakuutussumma vuoden päättyessä, jälleenvakuutettua osaa vähentämättä. Försäkringssumma vid årets slut utan avdrag av återförsäkringar. Sommes assurées à la fin de l'année, réass. non déduites.	Kiinteistö. Fastighet. Immuebles.	Irtaimisto. Lösegendom. Meubles.	Koko vakutussumma. Hela försäkringssumman. Somme totale.	Kiinteistö. Fastighet. Immuebles.	Irtaimisto. Lösegendom. Meubles.	Koko korvaussumma. Hela beloppet. Somme totale.	Tillivuteen kuuluvat vahingot. Skador hörande till redovisningsåret. Sinistres de l'année coulante.	Kiinteistö. Fastighet. Immuebles.		Irtaimisto. Lösegendom. Meubles.	Koko korvaussumma. Hela beloppet. Somme totale.	1.000 markkaa. — 1,000 mark.	Markkaa. — Mark.						
<p style="text-align: center;"><b>Uudenmaan lääni.</b> <b>Nylands län.</b> <i>Raseporin kihlakunta.</i> <i>Raseborgs härad.</i></p>																					
1	Karjalohja ja Sammatti	1911	7,769	1,632	9,401	5,386	—	500	500	1: 90											
<p style="text-align: center;"><i>Lohjan kihlakunta.</i> <i>Lojo härad.</i></p>																					
2	Pusula	1908	30,150	11,913	42,063	27,142	99,400	51,001	150,401	2: —											
<p style="text-align: center;"><i>Helsingin kihlakunta.</i> <i>Helsinge härad.</i></p>																					
3	Nurmijärvi	1928	52,884	19,254	72,138	47,902	14,429	—	14,429	1: 75											
4	Mäntsälä	1928	32,894	10,487	43,381	31,403	15,800	800	16,600	1: 70											
5	Sibbo	1894	48,938	22,483	71,421	29,798	3,600	4,665	8,265	2: —											
6	Pornainen	1928	22,421	7,703	30,124	23,414	1,500	—	1,500	1: 50											
7	Tuusula	1928	39,132	12,997	52,129	41,804	54,000	1,195	55,195	1: 90											
8	Askola	1879	20,483	8,469	28,952	11,892	30,030	13,376	48,906	1: 70											
9	<b>Yhteensä — Summa</b>		<b>216,752</b>	<b>81,393</b>	<b>298,145</b>	<b>186,213</b>	<b>119,359</b>	<b>25,536</b>	<b>144,895</b>												
<p style="text-align: center;"><i>Pernajan kihlakunta.</i> <i>Pernå härad.</i></p>																					
10	Ömsesid. Försäkringsföreningen Östra Nylands Brandstods-förening — Itä-Uudenmaan Paloapuyhdistys	1892	518,844	181,654	700,498	204,890	424,796	267,140	691,936	1: 50											
11	Liljendal	1922	17,355	4,641	21,996	12,363	24,917	6,280	31,197	2: 08											
12	Artjärvi	1866	26,765	11,123	37,888	17,133	7,000	15,000	22,000	1: 50											
13	Lappträsk	1917	32,488	9,155	41,643	19,321	—	—	—	1: 70											
14	Elimäki	1889	30,637	10,133	40,770	16,912	8,575	2,500	11,075	2: —											
15	Iitti	1879	63,397	24,940	88,337	38,810	28,455	34,720	63,175	2: —											
16	Jaala	1889	8,721	3,252	11,973	8,398	4,660	—	4,660	2: 50											
17	Orimattila	1883	63,362	17,280	80,642	29,882	59,475	2,611	62,086	2: —											
18	<b>Yhteensä — Summa</b>		<b>761,569</b>	<b>262,178</b>	<b>1,023,747</b>	<b>347,709</b>	<b>557,878</b>	<b>328,251</b>	<b>886,129</b>												
19	<b>Yhteensä Uudenmaan läänissä — Summa för Nylands län</b>		<b>1,016,240</b>	<b>357,116</b>	<b>1,373,356</b>	<b>566,450</b>	<b>776,637</b>	<b>405,288</b>	<b>1,181,925</b>												
<p style="text-align: center;"><b>Turun ja Porin lääni.</b> <b>Åbo och Björneborgs län.</b> <i>Vehmaan kihlakunta.</i> <i>Vehmaa härad.</i></p>																					
20	Turun ja Porin läänin Palovak. yhdist.	1893	31,933	11,248	43,181	27,803	—	1,795	1,795	3: —											
<p style="text-align: center;"><i>Vehmaan kihlakunta.</i> <i>Vehmaa härad.</i></p>																					
21	Vehmaa	1873	40,632	12,863	53,495	30,318	1,010	200	1,210	1: 90											
22	Taivassalo	1884	41,428	16,919	58,347	22,876	47,886	3,527	51,413	1: 90											
23	Laitila	1889	149,894	66,571	216,465	104,000	50,995	23,580	74,575	1: 80											
24	<b>Yhteensä — Summa</b>		<b>231,954</b>	<b>96,353</b>	<b>328,307</b>	<b>157,194</b>	<b>99,891</b>	<b>27,307</b>	<b>127,198</b>												



11	12	13	14	15	16	17	18	19	20	21	22	23
Tulot. Inkomster. <i>Recettes.</i>			Menot. Utgifter. <i>Dépenses.</i>									
Taksolientt vnk. makaut. Urkaxerade premier. Primes tacées.	Korot. — Rånkor. Zinskatts.	Jälleenvakuntusyhidiöitä saatin. — Av avertionsak- ringsbolag uppöpnitts. Cote des réassureurs.	Mautt tulot. Övriga inkomster. Autres recettes.	Vuoden vajaus. Brist för året. Déficit de l'année.	Vahingonkorvaukset. Skadeersättningar. Paiements pour sinistres.	Holokuskannukset. Förvaltningskostnader. Frais.	Jälleenvakuntusmaksut. Avertionsaktingspremier. Primes payées aux réassu- reurs.	Polstot vnk. makautuikun- nolksittä. Avskrivna premierester. Annulation des primes non payées.	Vararahastoon, lain nulk. Till reservfonden, enl. lag. Au fonds de réserve, d'après la loi.	Mautt menot. Övriga utgifter. Autres dépenses.	Vuoden ylijäämä. Åretsöverskott. Excédent de l'année.	Yhteensä. — Summa. Sommas.
19,758	5,521	417	—	—	500	7,820	10,102	476	—	—	6,793	25,691 <sup>1</sup>
91,206	14,563	122,027	—	—	150,401	10,530	54,706	78	—	6	12,075	227,796 <sup>2</sup>
130,428	1,220	4,591	—	—	14,429	12,139	63,998	—	12,984	—	32,689	136,239 <sup>3</sup>
72,644	1,730	11,705	1,800	—	16,600	10,220	38,825	1,583	3,633	—	17,018	87,879 <sup>4</sup>
142,676	51,227	3,103	—	—	8,265	19,697	42,220	578	30,734	8,214	87,298	197,006 <sup>5</sup>
46,549	4,188	1,235	—	—	1,500	5,544	28,456	—	2,327	—	14,145	51,972 <sup>6</sup>
114,366	2,345	52,029	—	—	55,195	7,208	55,832	5,241	14,571	1,000	29,693	168,740 <sup>7</sup>
52,637	13,932	17,789	—	—	48,906	10,802	14,201	—	2,632	6,204	1,613	84,358 <sup>8</sup>
559,300	74,642	90,452	1,800	—	144,895	65,610	243,532	7,402	66,881	15,418	182,456	726,194 <sup>9</sup>
1,269,417	105,412	207,581	5,129	—	691,936	298,998	372,146	2,900	64,000	141,987	15,572	1,587,539 <sup>10</sup>
51,995	14,290	21,469	—	2,014	31,197	10,012	25,344	—	22,734	481	—	89,768 <sup>11</sup>
65,441	15,961	4,400	4,805	—	22,000	5,115	22,821	220	3,500	43	36,908	90,607 <sup>12</sup>
73,093	18,551	—	—	—	—	9,636	28,582	—	3,655	—	49,771	91,644 <sup>13</sup>
85,189	27,657	3,383	—	—	11,075	15,485	23,382	131	—	—	66,156	116,229 <sup>14</sup>
199,944	31,293	13,744	594	—	63,175	32,261	78,038	676	9,997	1,500	59,928	245,575 <sup>15</sup>
33,590	3,306	932	—	—	4,660	5,890	11,888	389	1,680	—	13,321	37,828 <sup>16</sup>
155,377	20,481	42,176	—	—	62,086	10,292	54,018	—	42,024	6,000	43,614	218,034 <sup>17</sup>
1,934,046	236,951	293,685	10,528	2,014	886,129	387,689	616,219	4,316	147,590	150,011	285,270	2,477,224 <sup>18</sup>
2,604,305	331,677	506,581	12,328	2,014	1,181,925	471,649	924,559	12,272	214,471	165,435	486,594	3,456,905 <sup>19</sup>
126,112	12,320	538	17,148	—	1,795	47,471	79,889	950	6,306	14,328	5,379	156,118 <sup>20</sup>
100,208	23,979	360	3,167	—	1,210	13,798	40,740	—	5,224	6,946	59,796	127,714 <sup>21</sup>
111,187	33,454	17,428	171	—	51,413	15,153	37,694	—	5,559	5,446	46,975	162,240 <sup>22</sup>
406,018	75,946	32,099	15,973	—	74,575	55,714	149,785	319	150,000	39,282	60,361	530,036 <sup>23</sup>
617,413	133,379	49,887	19,311	—	127,198	84,665	228,219	319	160,783	51,674	167,132	819,990 <sup>24</sup>

Markkaa. — Mark.

1	2	3	4	5	6	7	8	9	10	
Yhdistys. (Lään ja kunta.) Förening. (Län och kommun.) Sociétés.	Toiminnan alkamisvuosi. Årens vidrig år. Année de fondation.	Vakuutussumma vuoden päättyessä, jälleenvakuutettua osaa vähentämättä. Försäkringssumma vid årets slut utan avdrag av återförsäkringar. Sommes assurées à la fin de l'année, réass. non déduites.			Vuoden lopussa olevasta vakutussummasta oli jälleenvakuutettua. Av försäkringssumman vid årets slut var återförsäkrat. Réassurances à la fin de l'année.	Tilivuoteen kuuluvat vahingot. Skador hörande till redovningsåret. Sinistres de l'année coulante.			Tilkaotus osittain 1,000:ta. Uttagning 1/10 av premiefördeln. Summan. Répartition 1/10 des sommes pour calculer les primes.	
		Kiinteistö. Fastighet. Immuebles.	Irtaimisto. Lösegen- dom. Meubles.	Koko vakutussumma. Hela försäkringssumman. Somme totale.		Kiinteistö. Fastighet. Immuebles.	Irtaimisto. Lösegen- dom. Meubles.	Koko korvaussumma. Hela beloppet. Somme totale.		1,000 markkaa. — 1,000 mark.
<i>Mynämäen kihlakunta.</i> <i>Virro härad.</i>										
1	Mynämäki y. m. ....	1891	67,168	33,905	101,073	52,953	3,750	5,791	9,541	1: 80
2	Mietoinen .....	1932	7,524	3,251	10,775	8,421	—	—	—	2: —
3	Rymättylä y. m. ....	1884	21,743	8,473	30,216	18,933	—	—	—	1: 80
4	Rymättylän Pientilallist. Palovak. yhd.	1898	9,675	4,401	14,076	11,495	—	—	—	1: 80
5	Nagu .....	1867	20,536	7,050	27,586	13,486	—	—	—	1: 90
6	Korpo m. fl. ....	1869	17,716	4,498	22,214	12,078	202	—	202	1: 50
7	Iniö .....	1928	5,256	801	6,057	3,089	—	—	—	2: —
8	<b>Yhteensä — Summa</b>		<b>149,618</b>	<b>62,379</b>	<b>211,997</b>	<b>120,455</b>	<b>3,952</b>	<b>5,791</b>	<b>9,743</b>	
<i>Piikkön kihlakunta.</i> <i>Piikkis härad.</i>										
9	Paimio .....	1875	84,973	35,875	120,848	57,974	45,020	17,880	62,900	1: 80
10	Sauvo y. m. ....	1893	37,348	14,250	51,598	28,071	54,425	15,415	69,840	2: —
11	Pargas .....	1874	97,515	39,539	137,054	59,219	49,600	407	50,007	2: —
12	<b>Yhteensä — Summa</b>		<b>219,836</b>	<b>89,664</b>	<b>309,500</b>	<b>145,264</b>	<b>149,045</b>	<b>33,702</b>	<b>182,747</b>	
<i>Halikon kihlakunta.</i> <i>Halikko härad.</i>										
13	Kimito m. fl. ....	1873	102,366	53,313	160,679	48,423	10,846	12,129	22,975	1: 50
14	Perniö .....	1867	82,860	37,788	120,648	36,708	3,900	2,075	5,975	—: 70
15	Särkisalo — Finby .....	1905	18,146	9,401	27,547	21,663	—	—	—	2: —
16	Kisko y. m. ....	1874	45,417	19,851	65,268	42,749	7,500	5,800	13,300	1: 90
17	Kiikala .....	1876	36,975	21,675	58,650	31,691	60	500	560	1: 80
18	Halikko y. m. ....	1870	92,987	49,168	142,055	47,640	60,724	63,318	124,042	1: 40
19	Uskela y. m. ....	1874	108,486	64,232	172,718	44,491	70,580	79,645	150,225	1: 50
20	<b>Yhteensä — Summa</b>		<b>487,137</b>	<b>260,428</b>	<b>747,565</b>	<b>273,365</b>	<b>153,610</b>	<b>163,467</b>	<b>317,077</b>	
<i>Ulvilan kihlakunta.</i> <i>Uvila härad.</i>										
21	Uvila y. m. ....	1890	111,175	51,037	162,212	64,259	22,942	15,127	38,069	1: 90
22	Nakkila .....	1889	43,856	20,515	64,371	43,181	11,050	5,368	16,418	1: 80
23	Merikarvia y. m. ....	1891	54,012	17,409	71,421	31,515	75,750	3,265	79,015	1: 95
24	Kiukainen y. m. ....	1885	238,695	116,740	355,435	153,669	36,229	31,660	67,889	1: 80
25	Lappi T. L. ....	1888	26,778	12,677	39,455	16,958	75,200	4,311	79,511	1: 80
26	Rauman maalaisk. ....	1924	31,985	13,970	45,955	15,995	2,582	349	2,931	2: —
27	<b>Yhteensä — Summa</b>		<b>506,501</b>	<b>232,348</b>	<b>738,849</b>	<b>325,577</b>	<b>223,753</b>	<b>60,080</b>	<b>283,833</b>	
<i>Ikaalisten kihlakunta.</i> <i>Ikaalinen härad.</i>										
28	Ikaalinen .....	1891	43,295	19,044	67,339	35,781	17,540	9,411	26,951	2: —
29	Jämijärvi .....	1923	16,932	6,246	23,178	11,530	4,300	2,433	6,733	2: —
30	Parkano .....	1899	50,152	15,743	65,895	37,821	39,350	6,075	45,425	1: 50
31	Kankaanpää y. m. ....	1892	52,468	21,947	74,415	25,417	43,235	27,414	70,649	2: —
32	Hämeenkyrö .....	1921	67,456	22,922	90,378	60,913	16,850	9,700	26,550	2: —
33	Viljakkala .....	1921	16,382	5,456	21,838	15,406	15,275	100	15,375	2: —
34	<b>Yhteensä — Summa</b>		<b>251,685</b>	<b>91,358</b>	<b>343,043</b>	<b>186,868</b>	<b>136,550</b>	<b>55,133</b>	<b>191,683</b>	

11	12	13	14	15	16	17	18	19	20	21	22	23
Tulot. Inkomster. <i>Recettes.</i>					Menot. Utgifter. <i>Dépenses.</i>							
Taksolvent vak maksut. Utaxerade premier. <i>Primes l'access.</i>	Korv. — Rånkor. <i>Indrda.</i>	Jälleavakutuhyödyllisä saton. — AV Akerforska- ringsbolag uppdrätt. <i>Cole des réassureurs.</i>	Muut tulot. Övriga inkomster. <i>Autres recettes.</i>	Vuoden valaus. Briest för året. <i>Déficit de l'année.</i>	Vahingonkorvaukset. Skadestättningar. <i>Paiements pour sinistres.</i>	Holokustausaukset. Förvaltningskostnader. <i>Prats.</i>	Jälleavakutusmaksut. Akerforskaaktieprier. <i>Primes payées aux réassu- reurs.</i>	Polisot vak. maksu- hoidonmaksu. Avaktiva premierester. <i>Annulation des primes non payées.</i>	Varahastoon lain muk. Till reservationen, enl. lag. <i>Au fonds de réserve, d'après la loi.</i>	Muut menot. Övriga utgifter. <i>Autres dépenses.</i>	Vuoden yllästä. Arbverskott. <i>Excédent de l'année.</i>	Yhteensä. — Summa. <i>Somma.</i>
183,895	46,888	3,783	923	—	9,541	20,558	115,078	2,315	9,195	64,274	14,528	235,489
21,691	1,741	—	—	—	—	2,181	12,875	—	1,085	—	7,291	23,432
58,111	7,297	—	—	—	—	3,981	28,335	—	—	2,021	31,071	65,408
25,706	3,624	—	233	—	—	2,500	20,094	395	129	5,000	1,445	29,563
48,377	16,313	—	106	—	—	4,963	17,774	—	15,671	3,097	23,291	64,796
64,403	4,359	151	1	—	202	6,717	17,641	101	3,220	—	41,033	68,914
11,478	1,439	—	15	—	—	754	4,315	—	4,309	555	2,999	12,932
<b>413,661</b>	<b>81,661</b>	<b>3,984</b>	<b>1,278</b>	—	<b>9,743</b>	<b>41,654</b>	<b>216,112</b>	<b>2,811</b>	<b>33,609</b>	<b>74,947</b>	<b>121,658</b>	<b>500,534</b>
Markkaa. — Mark.												
219,219	57,143	31,570	—	—	62,900	25,762	96,821	50	100,000	20,643	1,756	307,932
108,214	26,811	21,018	—	—	69,840	10,108	46,139	1,034	21,000	4,336	3,586	156,043
309,439	80,237	10,186	11,045	—	50,007	32,850	130,229	155	16,000	48,988	132,678	410,907
<b>636,872</b>	<b>164,191</b>	<b>62,774</b>	<b>11,045</b>	—	<b>182,747</b>	<b>68,720</b>	<b>273,189</b>	<b>1,239</b>	<b>137,000</b>	<b>73,967</b>	<b>138,020</b>	<b>874,882</b>
271,057	55,377	5,405	—	—	22,975	29,307	76,902	206	11,294	1,737	189,418	331,839
171,476	—	1,331	35,206	—	5,975	25,561	36,243	3,786	17,147	20,999	98,302	208,013
55,252	18,314	—	—	—	—	10,288	18,784	—	2,760	12,622	29,112	73,566
136,268	24,307	8,815	—	—	13,300	16,976	57,544	4,642	6,813	235	69,880	169,390
109,121	24,331	331	1,250	—	560	11,250	41,794	359	5,456	12,557	63,057	135,033
196,369	31,805	27,743	—	—	124,042	8,400	58,173	—	9,820	12,113	43,369	255,917
282,974	91,063	56,601	2,772	—	150,225	39,287	58,049	2,340	14,202	15,133	154,174	433,410
<b>1,222,517</b>	<b>245,197</b>	<b>100,226</b>	<b>39,228</b>	—	<b>317,077</b>	<b>141,069</b>	<b>347,489</b>	<b>11,333</b>	<b>67,492</b>	<b>75,396</b>	<b>647,312</b>	<b>1,607,168</b>
333,663	63,071	21,049	164	—	38,069	49,655	128,281	861	16,683	24,258	160,140	417,947
108,303	38,808	8,188	3,100	—	16,418	15,000	48,463	1,484	—	13,853	63,181	158,399
168,161	18,923	56,939	1,360	—	79,015	35,427	54,116	3,213	20,447	5,008	48,157	245,333
678,778	153,963	32,034	10,026	—	67,889	116,050	201,733	4,294	33,939	131,246	319,650	874,801
77,972	21,283	40,362	—	—	79,511	21,116	21,784	153	3,915	5,589	7,549	139,617
88,001	15,068	459	501	—	2,931	11,130	27,897	220	4,425	—	57,426	104,029
<b>1,454,878</b>	<b>311,116</b>	<b>159,031</b>	<b>15,151</b>	—	<b>283,833</b>	<b>248,378</b>	<b>482,274</b>	<b>10,225</b>	<b>79,409</b>	<b>179,954</b>	<b>656,103</b>	<b>1,940,176</b>
147,300	19,118	21,572	7,100	—	26,951	36,034	49,997	38	26,483	29,384	26,203	195,090
47,831	7,429	3,363	873	—	6,733	5,106	19,170	482	2,392	2,789	22,824	59,496
98,699	11,377	17,119	9,718	—	45,425	8,881	55,423	—	5,421	12,588	9,175	136,913
169,776	39,075	21,416	2,910	—	70,649	37,481	35,580	15,178	8,489	9,329	56,471	233,177
181,615	31,348	9,345	—	—	26,550	28,990	85,216	2,514	—	10,000	69,038	222,308
49,520	10,306	9,265	—	—	15,375	6,215	21,429	—	2,476	4,074	19,522	69,091
<b>694,741</b>	<b>118,653</b>	<b>82,080</b>	<b>20,601</b>	—	<b>191,683</b>	<b>122,707</b>	<b>266,815</b>	<b>18,212</b>	<b>45,261</b>	<b>68,164</b>	<b>203,233</b>	<b>916,075</b>

1	2	3			4		5		6		7		8		9		10
		Kiinteistöä. Fastighet. Immeubles.	Irtaimistoa. Lösegendom. Meubles.	Koko ykkösumma. Hela försäkringssumman. Somme totale.	Vakuutussumma vuoden päättyessä, jälleenvakuutettua osaa vähentämättä. Försäkringssumma vid årets slut utan avdrag av återförsäkringar. Sommes assurées à la fin de l'année, réass. non déduites.	Vuoden lopussa olevasta vakutussummasta oli jälleenvakuutettua Av försäkringssumman vid årets slut var återförsäkringar. Réassurées à la fin de l'année.	Tilivuoteen kuuluvat vahingot. Skador hörande till redovisningsåret. Siniestres de l'année coulante.	Kiinteistöä. Fastighet. Immeubles.	Irtaimistoa. Lösegendom. Meubles.	Koko korvaussumma. Hela beloppet. Somme totale.	Talotilins osittain summan. Uttaxering % av premiefördeln. Taxation % des sommes pour calculer les primes.						
Yhdistys. (Lään ja kunta.) Förening. (Län och kommun.) Sociétés.		Toiminnan alkamisvuosi. Hörens vidög år. Année de fondation.		1,000 markkaa. — 1,000 mark.		Markkaa. — Mark.											
<i>Tyrvään kihlakunta.</i> <i>Tyrvää häräd.</i>																	
1	Mouhijärvi	1878	49,610	22,257	71,867	41,883	17,140	3,409	20,549	1: 80							
2	Karkku y. m.	1894	28,691	10,379	39,070	19,236	99,500	3,252	102,752	2: —							
3	Lavia	1885	22,033	6,669	28,702	13,520	9,164	1,852	11,016	2: —							
4	Tyrvää y. m.	1872	104,679	61,729	166,408	81,901	9,483	17,448	26,931	1: 80							
5	<b>Yhteensä — Summa</b>		<b>205,013</b>	<b>101,034</b>	<b>306,047</b>	<b>161,540</b>	<b>135,287</b>	<b>25,961</b>	<b>161,248</b>								
<i>Loimaan kihlakunta.</i> <i>Loimaa häräd.</i>																	
6	Huittinen y. m.	1921	96,831	39,611	136,442	79,331	40,350	48,282	88,632	1: 80							
7	Vampula y. m.	1924	21,674	9,155	30,829	26,978	21,300	1,700	23,000	1: 90							
8	Punkalaidun	1896	50,483	18,195	68,678	45,103	19,000	34,743	53,743	2: —							
9	Loimaan Seudun Palovak. yhd.	1871	226,550	95,447	321,997	153,623	140,700	91,704	232,404	1: 80							
10	Kokemäki y. m.	1871	112,487	67,310	179,797	70,434	32,055	40,760	72,815	2: —							
11	Köyliö	1924	5,422	sub 3	5,422	3,714	10,850	5,112	15,962	1: 80							
12	<b>Yhteensä — Summa</b>		<b>513,447</b>	<b>229,718</b>	<b>743,165</b>	<b>379,183</b>	<b>264,255</b>	<b>222,301</b>	<b>486,556</b>								
<i>Maskun kihlakunta.</i> <i>Masku häräd.</i>																	
13	Marttila y. m.	1868	107,747	51,964	159,711	64,246	45,445	9,697	55,142	2: —							
14	Lieto	1870	80,753	32,053	112,806	36,622	27,700	10,412	38,112	2: —							
15	Pöytyä y. m.	1870	62,560	46,980	109,540	42,369	5,210	12,025	17,235	1: 80							
16	Masku	1878	115,484	43,835	159,319	70,518	91,520	71,815	163,335	2: —							
17	Nousiainen	1866	31,099	13,862	44,961	23,666	1,000	—	1,000	2: —							
18	<b>Yhteensä — Summa</b>		<b>397,643</b>	<b>188,694</b>	<b>586,337</b>	<b>237,421</b>	<b>170,875</b>	<b>103,949</b>	<b>274,824</b>								
19	<b>Yhteensä Turun ja Porin läänissä — Summa för Åbo och Björneborgs län.</b>		<b>2,994,767</b>	<b>1,363,224</b>	<b>4,357,991</b>	<b>2,014,670</b>	<b>1,337,218</b>	<b>699,486</b>	<b>2,036,704</b>								
<i>Landskapet Åland.</i> <i>Ahvenanmaan maakunta.</i> <i>Ålands häräd.</i> <i>Ahvenanmaan kihlakunta.</i>																	
20	Lemland	1883	5,801	2,582	8,383	6,979	—	—	—	1: —							
21	Föglö m. fl.	1873	6,877	5,911	12,788	8,006	—	—	—	1: 30							
22	Brändö	1881	2,972	1,306	4,278	3,850	250	1,950	2,200	2: —							
23	<b>Summa för Landskapet Åland — Yhteensä Ahvenanmaan maakunnassa</b>		<b>15,650</b>	<b>9,799</b>	<b>25,449</b>	<b>18,835</b>	<b>250</b>	<b>1,950</b>	<b>2,200</b>								
<i>Hämeen lääni.</i> <i>Tavastehus län.</i> <i>Ruoveden kihlakunta.</i> <i>Ruovesi häräd.</i>																	
24	Ruovesi	1866	93,929	48,031	141,960	60,652	33,095	20,824	53,919	1: 80							
25	Kuru	1895	25,497	8,187	33,684	22,406	1,660	—	1,660	2: —							
26	Teisko	1896	42,051	15,274	57,325	32,500	110,100	20,055	130,155	2: —							
27	<b>Yhteensä — Summa</b>		<b>161,477</b>	<b>71,492</b>	<b>232,969</b>	<b>115,556</b>	<b>144,855</b>	<b>40,879</b>	<b>185,734</b>								

11	12	13	14	15	16	17	18	19	20	21	22	23	
Tulot. Inkomster. Recettes.			Menot. Utgifter. Dépenses.										23
Takhoiteut vak. maksaut. Uuskeräde premier. Primes usées.	Korot. — Rankor. Imbets.	Jälleavakuusvähikillä saatu. — Av akertonsik- ringsbolag uppburits. Cote des réassureurs.	Muut tulot. Övriga inkomster. Autres recettes.	Vuoden vajaus. Brist för året. Déficit de l'année.	Vahingonkorvaukset. Skadeersättningar. Paiements pour sinistres.	Hoitokustannukset. Förvaltningskostnader. Frais.	Jälleavakuutusmaksut. Akertonsiktningpremier. Primes payées aux rassu- reurs.	Poistot vak. maksuikkun- näkisillä. Avskrivna premieserier. Amortisation des primes non payées.	Vara-asiaa, lain muu. Till reservonden, enl. lag. Au fonds de réserve, d'après la loi.	Muut menot. Övriga utgifter. Autres dépenses.	Vuoden ylijäämä. Årsöverskott. Excédent de l'année.	Yhteensä. — Summa. Sommes.	
Markkaa. — Mark.													
162,035	10,232	17,142	15	—	20,549	18,683	80,241	237	8,102	32,817	28,795	189,424	1
75,070	31,223	66,738	—	—	102,752	14,607	25,490	—	—	5,090	25,092	173,031	2
60,103	10,533	4,707	584	9,386	11,016	12,316	35,286	105	3,005	23,585	—	85,313	3
309,368	96,110	15,294	12,000	—	26,931	29,495	118,020	—	109,571	28,139	120,616	432,772	4
<b>606,576</b>	<b>148,098</b>	<b>103,881</b>	<b>12,599</b>	<b>9,386</b>	<b>161,248</b>	<b>75,101</b>	<b>259,037</b>	<b>342</b>	<b>120,678</b>	<b>89,631</b>	<b>174,503</b>	<b>880,540</b>	5
247,931	37,840	59,319	200	—	88,632	38,907	104,601	56	18,723	4,047	90,324	345,290	6
66,225	8,605	6,900	—	—	23,000	5,436	29,557	—	3,311	526	19,900	81,730	7
146,128	15,375	13,609	—	—	53,743	16,496	95,476	—	—	400	8,997	175,112	8
567,457	120,785	87,984	923	—	232,404	62,715	241,952	1,086	28,373	61,160	149,459	777,149	9
384,510	4,390	20,074	—	—	72,815	48,238	152,590	382	—	11,800	123,149	408,974	10
9,647	3,752	10,998	145	—	15,962	1,045	4,505	—	—	1,769	1,261	24,542	11
<b>1,421,898</b>	<b>190,747</b>	<b>198,884</b>	<b>1,268</b>	—	<b>486,556</b>	<b>172,837</b>	<b>623,681</b>	<b>1,524</b>	<b>50,407</b>	<b>79,702</b>	<b>393,090</b>	<b>1,812,797</b>	12
340,708	74,499	32,972	472	—	55,142	32,302	82,108	164	18,279	86,583	174,073	448,651	13
217,349	58,140	8,023	—	—	38,112	22,845	50,985	5,587	—	8,461	157,522	233,512	14
213,576	56,135	5,833	—	—	17,235	24,844	72,105	1,136	61,357	78,716	20,151	275,544	15
319,076	33,601	54,428	50	—	163,335	45,378	145,123	—	15,954	7,982	29,383	407,155	16
94,028	15,221	200	3,763	—	1,000	10,632	23,309	—	4,701	1,955	66,615	113,212	17
<b>1,184,737</b>	<b>237,596</b>	<b>101,456</b>	<b>4,285</b>	—	<b>274,824</b>	<b>136,001</b>	<b>378,630</b>	<b>6,887</b>	<b>100,291</b>	<b>183,697</b>	<b>447,744</b>	<b>1,528,074</b>	18
<b>8,379,405</b>	<b>1,642,958</b>	<b>862,691</b>	<b>141,914</b>	<b>9,386</b>	<b>2,036,704</b>	<b>1,138,603</b>	<b>3,160,335</b>	<b>53,842</b>	<b>801,236</b>	<b>891,460</b>	<b>2,954,174</b>	<b>11,036,354</b>	19
7,495	4,440	—	—	—	—	1,384	8,205	—	375	17	1,954	11,935	20
16,683	1,586	—	219	201	—	2,286	9,437	1,116	2,850	3,000	—	18,689	21
8,586	995	1,980	—	—	2,200	455	5,603	—	995	2,104	204	11,561	22
<b>32,764</b>	<b>7,021</b>	<b>1,980</b>	<b>219</b>	<b>201</b>	<b>2,200</b>	<b>4,125</b>	<b>23,245</b>	<b>1,116</b>	<b>4,220</b>	<b>5,121</b>	<b>2,158</b>	<b>42,185</b>	23
306,268	79,883	16,090	1,146	—	53,919	15,379	135,927	105	15,313	49,018	133,726	403,387	24
68,414	7,773	25,481	—	—	1,660	9,461	32,780	—	—	41,625	16,142	101,668	25
125,001	24,349	96,862	—	—	130,155	11,396	67,019	177	6,516	3,664	27,285	246,212	26
<b>499,683</b>	<b>112,005</b>	<b>138,433</b>	<b>1,146</b>	—	<b>185,734</b>	<b>36,236</b>	<b>235,726</b>	<b>282</b>	<b>21,829</b>	<b>94,307</b>	<b>177,153</b>	<b>751,267</b>	27

1	2	3	4	5	6	7	8	9	10	
Yhdistys. (Lääni ja kunta.) Förening. (Län och kommun.) Sociétés.	Toiminnan alkamisaikasta. Korkeiden viikkojen al. Année de fondation.	Vakuutussumma vuoden päättyessä, jälleenvakuutettua osaa vähentämättä. Försäkringssumma vid årets slut utan avdrag av återförsäkringar. <i>Sommes assurées à la fin de l'année, réass. non déduites.</i>				Vuoden lopussa olevasta vakuutussummasta oli jälleenvakuutettua. Avförsäkringssumman vid årets slut var återförsäkrat. <i>Réassurances à la fin de l'année.</i>	Tiliviivoteen kuuluvat vahingot. Skador hörande till redovisningsåret. <i>Sinistres de l'année courante.</i>			Takaotus osittain 1,000:lta. Uttaget i % av premieförbehållsumman. <i>Fraction % de sommes pour calculer les primes.</i>
		Kilntaimistoa. Fastighet. <i>Immeubles.</i>	Irtaimistoa. Lösegen- dom. <i>Meubles.</i>	Koko vakuutussumma. Hela försäkrings- summan. <i>Somme totale.</i>	Kilntaimistoa. Fastighet. <i>Immeubles.</i>		Irtaimistoa. Lösegen- dom. <i>Meubles.</i>	Koko korvaussumma. Hela beloppet. <i>Somme totale.</i>	Markkaa. — Mark.	
		1,000 markkaa. — 1,000 mark.								
<i>Pirkkalan kihlakunta. Pirkkala härad.</i>										
1	Vesilahti y. m. ....	1897	45,793	18,329	64,122	33,921	149,810	67,786	217,596	1: 80
<i>Tammelan kihlakunta. Tammela härad.</i>										
2	Somerniemi .....	1928	10,474	5,517	15,991	14,196	199,500	28,181	227,681	2: —
3	Somero .....	1929	70,040	36,209	106,249	53,246	151,070	32,783	183,853	1: 80
4	Lounais-Hämeen palovak. yhdistys .....	1927	87,991	34,777	122,768	83,758	136,894	66,574	203,468	2: —
5	<b>Yhteensä — Summa</b>		<b>168,505</b>	<b>76,508</b>	<b>245,008</b>	<b>151,200</b>	<b>487,464</b>	<b>127,538</b>	<b>615,002</b>	
<i>Jämsän kihlakunta. Jämsä härad.</i>										
6	Jämsä .....	1890	69,078	41,185	110,263	33,836	70,021	39,037	109,058	2: —
7	Korpilahti .....	1890	16,122	5,146	21,268	9,431	40,900	5,351	46,251	1: 50
8	Längelmäki .....	1894	16,010	5,145	21,155	9,304	10,750	500	11,250	1: 80
9	Eräjärvi .....	1893	5,550	2,740	8,290	6,812	—	1,900	1,900	1: 70
10	Kuhmalahhti .....	1906	8,011	3,101	11,112	8,467	200	—	200	1: 50
11	Kuhmoinen .....	1911	28,046	14,216	42,262	33,251	1,500	150	1,650	2: —
12	<b>Yhteensä — Summa</b>		<b>142,817</b>	<b>71,533</b>	<b>214,350</b>	<b>101,101</b>	<b>123,371</b>	<b>46,938</b>	<b>170,309</b>	
13	<b>Yhteensä Hämeen läänissä — Summa för Tavastehus län .....</b>		<b>518,592</b>	<b>237,857</b>	<b>756,449</b>	<b>401,778</b>	<b>905,500</b>	<b>283,141</b>	<b>1,188,641</b>	
<i>Vilpurin lääni. Viborgs län.</i>										
<i>Rannan kihlakunta. Ranta härad.</i>										
14	Viipurin Läänin Kesk. Palovak. yhdistys .....	1908	250,263	104,031	354,294	140,379	36,960	28,195	65,155	2: 45
15	Viipurin Seudun Palovak. yhdistys .....	1915	81,179	5,241	86,420	43,440	148,830	41,917	190,747	2: 70
16	Nuijamaa .....	1910	10,589	3,720	14,309	—	19,918	2,000	21,918	2: —
17	Koivisto .....	1896	41,394	8,780	50,174	24,602	43,867	13,735	57,602	2: 50
18	Johannes .....	1882	24,815	8,455	33,270	10,177	—	—	—	2: —
19	Uusikirikko .....	1888	46,727	12,224	58,951	26,285	129,920	11,991	141,911	2: 50
20	Kuolemajärvi .....	1911	19,286	5,997	25,283	11,115	78,800	9,770	88,570	2: 50
21	<b>Yhteensä — Summa</b>		<b>474,253</b>	<b>148,448</b>	<b>622,701</b>	<b>255,998</b>	<b>458,295</b>	<b>107,608</b>	<b>565,903</b>	
<i>Kymän kihlakunta. Kymi härad.</i>										
22	Kymi .....	1867	49,077	10,334	59,411	28,561	4,500	—	4,500	2: —
23	Pyhtää .....	1911	18,859	5,975	24,834	15,061	4,500	—	4,500	1: 90
24	Vehkalahti .....	1910	46,726	21,171	67,897	51,509	5,200	5,820	11,020	2: —
25	Virolahti .....	1910	58,553	11,909	70,462	29,334	9,988	14,336	24,324	1: 70
26	Miehikkälä .....	1910	13,415	1,544	14,959	9,318	7,000	3,200	10,200	1: 90
27	Säkkijärvi .....	1911	66,861	14,951	81,812	30,495	3,355	6,758	10,113	1: 80
28	Sippola .....	1902	48,826	9,582	58,408	15,889	575	200	775	2: —
29	<b>Yhteensä — Summa</b>		<b>302,317</b>	<b>75,466</b>	<b>377,783</b>	<b>180,167</b>	<b>35,118</b>	<b>30,314</b>	<b>65,432</b>	

11	12	13	14	15	16	17	18	19	20	21	22	23	
Tulot. Inkomster. Recettes.				Menot. Utgifter. Dépenses.									
Talokointen var. maksaut. Utökade premier. Primes tassés.	Korot. — Rånkor. Indefin.	Jälleavakuntusyhäiöittä satu. — AV avotforsak- ringsbolag uppburits. Cote des réassureurs.	Munt tulot. Övriga inkomster. Autres recettes.	Vuoden valaus. Brist för året. Déficit de l'année.	Vahingonkorvaukset. Skadeersättingar. Paiementis pour sinistres.	Hoitokustannukset. Förvaltningskostnader. Frais.	Jälleavakuntusmaksut. Aterotkrämspremier. Primes payées aux réas- surés.	Poistot var. maksuilla. hökisist. Avkritvina premierester. Annulation des primes non payées.	Varastaston, lain muk. Till reservonden, enl. lag. Au fonds de réserve, d'après la loi.	Mnnt menot. Övriga utgifter. Autres dépenses.	Vuoden ylliskänt. A rövrenskott. Excédent de l'année.	Yhteensä. — Summa. Sommes.	
<b>136,626</b>	<b>24,175</b>	<b>146,416</b>	<b>10</b>	<b>16,516</b>	<b>217,596</b>	<b>30,648</b>	<b>58,090</b>	<b>2,886</b>	—	<b>14,523</b>	—	<b>323,743</b>	1
34,279	992	220,143	—	—	227,681	5,346	19,760	1,811	—	—	816	255,414	2
200,743	11,001	128,134	—	—	183,853	25,200	62,301	10,100	—	8,079	50,345	339,878	3
261,922	4,120	178,581	200	—	203,468	33,570	139,739	35,208	27,156	5,435	247	444,823	4
<b>496,944</b>	<b>16,113</b>	<b>526,858</b>	<b>200</b>	—	<b>615,002</b>	<b>64,116</b>	<b>221,800</b>	<b>47,119</b>	<b>27,156</b>	<b>13,514</b>	<b>51,408</b>	<b>1,040,115</b>	5
245,287	36,753	21,811	—	—	109,058	37,189	60,510	483	27,000	10,662	58,949	303,851	6
35,690	15,050	19,554	—	6,262	46,251	12,242	15,785	62	1,774	442	—	76,556	7
41,820	10,448	2,250	—	—	11,250	7,683	13,818	106	2,091	—	19,570	54,518	8
14,497	3,104	—	357	—	1,900	1,712	9,800	—	2,000	100	2,446	17,958	9
32,177	7,462	160	—	—	200	4,458	8,450	—	—	2,319	24,372	39,799	10
89,433	13,662	1,492	—	—	1,650	13,879	35,332	3,294	—	12,746	37,686	104,587	11
<b>458,904</b>	<b>86,479</b>	<b>45,267</b>	<b>357</b>	<b>6,262</b>	<b>170,309</b>	<b>77,163</b>	<b>143,695</b>	<b>3,945</b>	<b>32,865</b>	<b>26,269</b>	<b>143,023</b>	<b>597,269</b>	12
<b>1,592,157</b>	<b>238,772</b>	<b>856,974</b>	<b>1,713</b>	<b>22,778</b>	<b>1,188,641</b>	<b>208,163</b>	<b>659,311</b>	<b>54,232</b>	<b>81,850</b>	<b>148,613</b>	<b>371,584</b>	<b>2,712,394</b>	13
867,047	120,066	14,195	179,762	—	65,155	164,832	257,305	28,070	43,353	170,546	451,809	1,181,070	14
252,721	28,306	126,027	3,087	—	190,747	30,087	124,959	1,779	12,636	11,708	38,225	410,141	15
28,636	4,570	—	—	—	21,918	6,902	—	30	1,432	—	2,924	33,206	16
141,637	15,349	19,021	300	—	57,602	15,865	75,896	5,877	7,082	1,173	12,812	176,307	17
65,865	17,233	—	30,799	—	—	8,443	15,123	283	3,293	9,935	76,820	113,897	18
167,385	28,160	31,257	8,059	65,322	141,911	28,691	75,783	37,526	8,662	7,610	—	300,183	19
64,653	15,721	39,363	406	7,719	88,570	11,158	22,316	188	3,232	2,398	—	127,862	20
<b>1,587,944</b>	<b>229,405</b>	<b>229,863</b>	<b>222,413</b>	<b>73,041</b>	<b>565,903</b>	<b>265,978</b>	<b>571,382</b>	<b>73,753</b>	<b>79,690</b>	<b>203,370</b>	<b>582,590</b>	<b>2,342,666</b>	21
126,465	39,826	1,533	—	—	4,500	14,496	47,043	180	58,796	—	42,809	167,824	22
48,420	6,788	4,293	807	—	4,500	8,680	25,511	2,800	2,421	1,588	14,808	60,308	23
146,385	38,295	2,388	545	—	11,020	12,430	43,105	5,023	7,319	—	108,716	187,613	24
142,284	36,172	4,865	—	—	24,324	8,752	35,201	49	7,114	14,973	92,908	183,321	25
34,403	10,858	7,254	4,334	—	10,200	4,175	12,431	14,471	1,800	—	13,772	56,849	26
161,619	38,908	2,375	6,485	—	10,113	18,224	51,161	560	—	11,775	117,554	209,387	27
125,128	22,887	155	—	—	775	25,861	27,120	645	6,250	5,040	82,479	148,170	28
<b>784,704</b>	<b>193,734</b>	<b>22,863</b>	<b>12,171</b>	—	<b>65,432</b>	<b>92,618</b>	<b>241,572</b>	<b>23,728</b>	<b>83,700</b>	<b>33,376</b>	<b>473,046</b>	<b>1,013,472</b>	29

Vakuutusolot. — Försäkringsväsendet. 1936. B.

1	2	3	4	5	6	7	8	9	10	
Yhdistys. (Lääni ja kunta.) Förening. (Län och kommun.) Sociétés.	Toiminnan alkamivuosi. Körsåsen vidfog år. Année de fondation.	Vakuutussumma vuoden päättyessä, jälleenvakuutettua osaa vähentämättä. Försäkringssumma vid årets slut utan avdrag av återförsäkringar. Sommes assurées à la fin de l'année, réass. non déduites.			Vuoden lopussa olevasta vakuutussummasta oli jälleenvakuutettua. Av försäkringssumman vid årets slut var återförsäkrat. Réassurances à la fin de l'année.	Tillivuotteen kuuluvat vahingot. Skador hörande till redovisningsåret. Sinistres de l'année coulant.			Tilastiedon osittaissumman 1,000:lla. Utkastning 1/100 av premiefördeln. Summan. Utkastning 1/100 des sommes pour calculer les primes.	
		Kilinteimistöä. Fastighet. Immeubles.	Irtaimistoa. Lösegendom. Meubles.	Koko vakuutussumma. Hela försäkringssumman. Somme totale.		Kilinteimistöä. Fastighet. Immeubles.	Irtaimistoa. Lösegendom. Meubles.	Koko korvaussumma. Hela beloppet. Somme totale.		
		1,000 markkaa. — 1,000 mark.			Markkaa. — Mark.					
<i>Lappeen kihlakunta.</i> <i>Lappee härad.</i>										
1	Valkeala	1894	71,920	24,531	96,451	23,972	28,190	9,617	37,807	2: 20
2	Luumäki	1911	32,976	8,791	41,767	13,482	9,500	1,293	10,793	2: 20
3	Lappee	1896	37,572	11,123	48,695	21,487	14,100	10,049	24,149	2: 30
4	Lemi	1905	17,012	6,099	23,111	10,202	3,360	9,100	12,460	2: —
5	Taipalsaari	1903	21,698	6,706	28,404	14,917	2,250	1,238	3,488	2: —
6	Savitaipale	1894	27,860	4,041	31,901	12,569	17,200	—	17,200	2: —
7	Suomenniemi	1911	11,044	4,823	15,867	10,172	—	—	—	2: —
8	<b>Yhteensä — Summa</b>		<b>220,082</b>	<b>66,114</b>	<b>286,196</b>	<b>106,801</b>	<b>74,600</b>	<b>31,297</b>	<b>105,897</b>	
<i>Jääsken kihlakunta.</i> <i>Jääski härad.</i>										
9	Joutseno	1895	21,777	7,456	29,233	8,910	7,820	1,876	9,696	2: —
10	Ruokolahti	1897	38,759	7,817	46,576	16,609	39,900	—	39,900	2: —
11	Rautjärvi	1911	15,458	1,944	17,402	10,789	4,100	500	4,600	2: —
12	Kirvu	1889	53,427	11,384	64,811	36,086	44,870	2,950	47,820	2: 50
13	Jääski	1890	66,901	14,083	80,984	44,181	46,600	7,386	53,986	2: 60
14	Antrea	1897	68,476	12,665	81,141	23,171	43,765	2,125	45,890	2: 90
15	<b>Yhteensä — Summa</b>		<b>264,798</b>	<b>55,349</b>	<b>320,147</b>	<b>139,746</b>	<b>187,055</b>	<b>14,837</b>	<b>201,892</b>	
<i>Ayräpään kihlakunta.</i> <i>Ayräpää härad.</i>										
16	Muolaa	1910	35,166	11,816	46,982	11,553	35,430	13,568	48,998	3: —
17	Kyyrölä	1896	4,298	1,378	6,176	—	—	—	—	2: —
18	Heinjoki	1876	20,689	4,632	25,321	14,427	30,150	6,452	36,602	2: —
19	Valkjärvi	1911	24,019	6,665	30,684	11,469	3,175	2,105	5,280	3: —
20	Rautu	1908	17,880	6,110	23,990	17,113	46,100	1,600	47,700	2: 75
21	Terijoki	1935	5,566	2,094	7,660	6,399	—	425	425	4: —
22	<b>Yhteensä — Summa</b>		<b>107,618</b>	<b>33,195</b>	<b>140,813</b>	<b>60,961</b>	<b>114,855</b>	<b>24,150</b>	<b>139,005</b>	
<i>Käkisalmen kihlakunta.</i> <i>Käkisalmi härad.</i>										
23	Suvannon seudun Palovakuutusyhdistys	1910	44,823	28,394	73,217	28,250	76,515	40,792	117,307	2: 70
24	Pyhäjärvi	1897	26,353	9,901	36,254	12,161	22,234	1,982	24,216	2: 50
25	Räisälä	1886	30,088	9,474	39,562	12,127	14,633	1,806	16,439	2: 70
26	Käkisalmen maalaisk. Palovak.yhd.	1886	17,356	5,132	22,488	12,312	3,135	—	3,135	2: 70
27	Kaukola	1913	19,482	6,412	25,894	12,627	500	3,000	3,500	2: —
28	Hiitola	1877	47,489	9,388	56,877	20,277	118,959	27,279	146,238	2: —
29	<b>Yhteensä — Summa</b>		<b>185,591</b>	<b>68,701</b>	<b>254,292</b>	<b>97,754</b>	<b>235,976</b>	<b>74,859</b>	<b>310,835</b>	
<i>Kurkijoen kihlakunta.</i> <i>Kurkijoki härad.</i>										
30	Kurkijoki	1900	25,743	10,260	36,003	7,904	4,125	60	4,185	1: 95
31	Parikkala	1908	51,899	15,572	67,471	15,225	17,702	5,063	22,765	2: —
32	Jaakkima ja Lumivaara	1896	62,890	21,726	84,616	39,380	63,430	40,199	103,629	2: 50
33	<b>Yhteensä — Summa</b>		<b>140,532</b>	<b>47,558</b>	<b>188,090</b>	<b>62,509</b>	<b>85,257</b>	<b>45,322</b>	<b>130,579</b>	



11	12	13	14	15	16	17	18	19	20	21	22	23	
Tulot. Inkomster. <i>Recettes.</i>					Menot. Utgifter. <i>Dépenses.</i>								
Taksotient väk. maksut. Uttagetade premier. <i>Primes taxes.</i>	Korot — Rantor. <i>Indetæ.</i>	Jälleenyakuntusyhöillä saan. — Av återforsäk- ningsbolag uppburas. <i>Cote des r'assureurs.</i>	Maut tulot. Övriga inkomster. <i>Autres recettes.</i>	Vuoden valaus. Betal för året. <i>Dépense de l'année.</i>	Vahingonkorvaukset. Skadestiftningar. <i>Payements pour sinistres.</i>	Hollokustannukset. Förvaltningskostnader. <i>Evast.</i>	Jälleenyakuntusmaksut. Återforsäkringspremier. <i>Primes payées aux r'assu- rants.</i>	Postkot väk. maksut. Aviskrivna premierer. <i>Annuité des primes non payées.</i>	Vararastoon, lain muk. Till reservfonden, enl. lag. <i>Au fonds de réserve, d'après la loi.</i>	Maut menot. Övriga utgifter. <i>Autres dépenses.</i>	Vuoden yhteism. Årsöverskott. <i>Excédent de l'année.</i>	Yhteensä. — Summa. <i>Somma.</i>	
Markkaa. — Mark.													
213,513	18,485	7,373	—	—	37,807	28,170	48,456	13,357	42,700	—	68,881	239,371	1
104,363	19,484	2,119	286	—	10,793	14,241	37,409	245	25,000	—	38,564	126,252	2
107,084	17,235	10,020	—	—	24,149	17,853	47,589	796	—	52	43,950	134,389	3
51,226	5,826	2,492	—	—	12,460	5,782	12,949	—	2,561	—	25,792	59,544	4
70,840	7,078	698	—	—	3,488	13,132	47,500	—	3,359	—	11,137	78,616	5
74,854	8,160	3,740	1,429	—	17,200	14,750	38,331	1,665	—	3,044	13,193	88,183	6
39,295	10,593	—	—	—	—	3,478	16,263	—	1,965	—	28,182	49,888	7
<b>661,175</b>	<b>86,911</b>	<b>26,442</b>	<b>1,715</b>	—	<b>105,897</b>	<b>97,406</b>	<b>248,497</b>	<b>16,063</b>	<b>75,585</b>	<b>3,096</b>	<b>229,699</b>	<b>776,243</b>	8
62,967	6,273	3,713	—	—	9,696	13,957	27,770	833	—	—	20,697	72,953	9
108,034	14,432	15,243	87	—	39,900	20,555	31,869	140	5,397	—	39,935	137,796	10
36,896	6,102	2,479	907	—	4,600	6,657	16,305	—	1,845	—	16,977	46,384	11
170,957	29,043	29,906	1,709	—	47,820	10,570	97,546	2,429	—	46,269	26,981	231,615	12
215,128	12,950	10,667	4,084	—	53,986	44,677	75,686	1,397	12,129	—	54,954	242,829	13
240,769	7,381	24,307	10,994	—	45,890	17,771	114,957	—	—	—	104,833	283,451	14
<b>834,751</b>	<b>76,181</b>	<b>86,315</b>	<b>17,781</b>	—	<b>201,892</b>	<b>114,187</b>	<b>364,133</b>	<b>4,799</b>	<b>19,371</b>	<b>46,269</b>	<b>264,377</b>	<b>1,015,028</b>	15
162,745	13,354	23,319	8,125	—	48,998	23,992	41,046	500	—	2,850	90,157	207,543	16
14,644	4,989	—	—	—	—	2,348	—	—	—	—	17,285	19,633	17
54,272	5,951	18,301	—	—	36,602	8,544	18,581	2,014	5,387	—	7,396	78,524	18
107,613	6,608	1,254	67,145	—	5,280	14,399	29,814	1,320	—	1,877	129,930	182,620	19
80,668	8,495	28,303	—	—	47,700	6,110	29,093	97	—	3,597	30,869	117,466	20
27,319	404	85	—	—	425	7,418	16,318	975	1,372	—	1,300	27,808	21
<b>447,261</b>	<b>39,801</b>	<b>71,262</b>	<b>75,270</b>	—	<b>139,005</b>	<b>62,811</b>	<b>134,852</b>	<b>4,906</b>	<b>6,759</b>	<b>8,324</b>	<b>276,937</b>	<b>683,594</b>	22
220,104	6,707	58,292	—	—	117,307	15,091	69,635	5,355	11,005	19,343	47,367	285,103	23
95,793	12,336	4,843	827	—	24,216	18,903	34,602	1,212	4,493	12,336	18,037	113,799	24
119,547	10,242	4,470	1,155	—	17,439	12,763	34,217	1,357	5,964	—	63,674	135,414	25
60,279	7,564	1,814	784	—	3,135	9,133	28,317	2,047	3,014	1,800	22,995	70,441	26
52,157	4,226	2,256	1,326	—	3,500	11,729	14,748	1,449	2,500	675	25,364	59,965	27
116,938	24,099	20,071	—	37,846	146,238	18,494	28,375	—	5,847	—	—	198,954	28
<b>664,818</b>	<b>65,174</b>	<b>91,746</b>	<b>4,092</b>	<b>37,846</b>	<b>311,835</b>	<b>86,113</b>	<b>209,894</b>	<b>11,420</b>	<b>32,823</b>	<b>34,154</b>	<b>177,437</b>	<b>863,676</b>	29
81,036	33,950	873	4,485	—	4,185	11,276	10,598	1,662	—	15,272	77,351	120,344	30
145,227	30,382	4,608	3,437	—	22,765	36,018	21,026	5,448	7,262	1,071	90,064	183,654	31
454,352	13,046	17,686	—	—	103,629	31,473	151,502	3,365	22,500	60,102	112,513	485,084	32
<b>680,615</b>	<b>77,378</b>	<b>23,167</b>	<b>7,922</b>	—	<b>130,579</b>	<b>78,767</b>	<b>183,126</b>	<b>10,475</b>	<b>29,762</b>	<b>76,445</b>	<b>279,928</b>	<b>789,082</b>	33

1	2	3	4	5	6	7	8	9	10	
Yhdistys. (Lääni ja kunta.) Förening. (Län och kommun.) Sociétés.	Toiminnan alkamistvuosi. Rörelsens vidtog år. Année de fondation.	Vakuutussumma vuoden päättyessä, jälleenvakuutettua osaa vähentämättä. Försäkringssumma vid årets slut utan avdrag av återförsäkringar. Sommes assurées à la fin de l'année, réass. non déduites.				Vuoden lopussa olevasta vakuutussummasta oli jälleenvakuutettua. Av försäkringssumman vid årets slut var återförsäkrat. Réassurances à la fin de l'année.	Tilivuoteen kuuluvat vahingot. Skador hörande till redovningsåret. Sinistres de l'année coulante.			Tilivuosittain oltavissaan 1,000:lla. Utöfvering % av premiärförslän. Tilivuosittain oltavissaan 1,000:lla. Utöfvering % av premiärförslän.
		Kiinteistö. Fastighet. Immeubles.	Irtaimisto. Lösegendom. Meubles.	Koko vakuutussumma. Hela försäkringssumman. Somme totale.	Kiinteistö. Fastighet. Immeubles.		Irtaimisto. Lösegendom. Meubles.	Koko korvaussumma. Hela beloppet. Somme totale.		
		1,000 markkaa. — 1,000 mark.				Markkaa. — Mark.				
<i>Sortavalan kihlakunta.</i> <i>Sortavala härad.</i>										
1	Ruskeala	1912	13,771	5,038	18,809	10,318	—	—	—	2: 60
2	Sortavalan Palovakuutusyhdistys	1882	70,069	17,588	87,657	49,625	134,810	35,271	170,081	2: 50
3	Uukuniemi	1910	15,955	7,063	23,018	9,669	37,369	6,033	43,402	1: 70
4	<b>Yhteensä — Summa</b>		<b>99,795</b>	<b>29,689</b>	<b>129,484</b>	<b>69,612</b>	<b>172,179</b>	<b>41,304</b>	<b>213,483</b>	
<i>Salmen kihlakunta.</i> <i>Salmi härad.</i>										
5	Impilahti	1911	13 102	2 431	15,533	8,321	66,550	575	67,125	3: 50
6	Suistamo	1885	21,798	4,330	26,128	13,240	314,375	33,715	348,090	3: 15
7	Salmi	1912	14,506	213	14,719	8,660	31,775	—	31,775	3: 50
8	Suojärvi	1896	6,411	1,223	7,634	6,795	300	514	814	4: 50
9	Korpiselkä	1921	8,592	1,594	10,186	6,727	150	—	150	3: —
10	Soanlahti	1895	7,966	1,571	9,537	7,027	1,500	—	1,500	3: —
11	<b>Yhteensä — Summa</b>		<b>72,375</b>	<b>11,362</b>	<b>83,737</b>	<b>50,770</b>	<b>414,650</b>	<b>34,804</b>	<b>449,454</b>	
12	<b>Yhteensä Viipurin läänissä — Summa för Viborgs län</b>		<b>1,867,361</b>	<b>535,882</b>	<b>2,403,243</b>	<b>1,024,318</b>	<b>1,777,985</b>	<b>404,495</b>	<b>2,182,480</b>	
<i>Mikkelin lääni.</i> <i>S:t Michels län.</i>										
<i>Heinolan kihlakunta.</i> <i>Heinola härad.</i>										
13	Heinolan Palovakuutusyhdistys	1902	27,507	3,791	31,298	12,393	4,000	3,269	7,269	2: —
14	Sysmä	1888	32,085	9,299	41,384	36,100	13,825	—	13,825	2: —
15	Hartola	1910	29,970	7,470	37,440	19,555	13,400	2,590	15,990	2: 90
16	Joutsa y. m.	1893	43,469	16,055	59,524	33,107	4,100	1,160	5,260	2: —
17	Mäntyharju	1884	50,022	10,986	61,008	19,201	116,235	9,830	126,065	2: 25
18	<b>Yhteensä — Summa</b>		<b>183,053</b>	<b>47,601</b>	<b>230,654</b>	<b>120,356</b>	<b>151,560</b>	<b>16,849</b>	<b>168,409</b>	
<i>Mikkelin kihlakunta.</i> <i>S:t Michels härad.</i>										
19	Mikkelin pitäjän Palovakuutusyhdistys	1882	47,816	15,933	63,749	33,465	167,650	34,650	202,300	2: 50
20	Anttola	1912	10,392	3,333	13,725	6,684	55,600	46,487	102,087	2: 30
21	Kangasniemi	1910	35,355	10,308	45,663	26,012	1,750	40,793	42,543	2: —
22	Ristiina	1892	25,889	7,699	33,588	18,397	867	1,850	2,717	2: —
23	Hirvensalmi	1910	15,656	5,146	20,802	8,070	2,500	3,170	5,670	2: —
24	<b>Yhteensä — Summa</b>		<b>135,108</b>	<b>42,419</b>	<b>177,527</b>	<b>92,628</b>	<b>228,367</b>	<b>126,950</b>	<b>355,317</b>	
<i>Juvan kihlakunta.</i> <i>Jokkas härad.</i>										
25	Juva	1910	44,374	11,093	55,467	25,729	81,600	3,125	84,725	2: 25
26	Pieksämäki	1911	20,804	7,272	28,076	12,645	1,830	1,588	3,418	2: —
27	Jäppilä	1911	9,831	2,616	12,447	9,982	953	216	1,169	2: 50
28	Haukivuori	1911	13,955	4,984	18,939	11,731	2,850	—	2,850	3: 45
29	Virtasalmi	1911	10,873	3,226	14,099	8,416	70	—	70	1: 60
30	Joroinen	1878	22,101	4,430	26,531	12,900	39,400	1,100	40,300	2: 25
31	Puumala	1911	24,326	6,160	30,486	4,836	13,247	2,250	15,497	2: 30
32	<b>Yhteensä — Summa</b>		<b>146,264</b>	<b>39,781</b>	<b>186,045</b>	<b>86,239</b>	<b>139,750</b>	<b>8,279</b>	<b>148,029</b>	

11	12	13	14	15	16	17	18	19	20	21	22	23	
Tulot. Inkomster. Recettes.					Menot. Utgifter. Dépenses.								Yhteensä. — Summa. Sommas.
Toksoletut val. maksut Utaxerade premier. Primes tacées.	Korot. — Rändor. Intérêts.	Jälleavakutusyhdistilä saain — Av återforsäkt- ningsbolag apparitur. Code des réassureurs.	Muut tulot. Övriga inkomster. Autres recettes.	Vuoden valaus. Brist för året. Déficit de l'année.	Vahingonkorvaukset. Skadestämningar. Paiements pour sinistres.	Hoidokustannukset. Förvaltningskostnader. Fräs.	Jälleavakuntusmaksut. Återforsäktningpremier. Primes payées aux réassu- rurs.	Poistot val. maksuajän- näkisistä. Avskrivna premieser. Amortisation des primes non payées.	Varastastoön, laina muk. Till reservfonden, enl. lag. Au fonds de réserve, d'après la loi.	Muut menot. Övriga utgifter. Autres dépenses.	Vuoden ylijäämä. Åröverskott. Excédent de l'année.		
Markkaa. — Mark.													
53,999	9,474	—	—	—	—	13,830	25,289	1,385	2,700	—	20,269	63,473	
225,518	11,202	123,222	360	13,900	170,081	28,930	152,229	11,686	11,276	—	—	374,202	
43,099	7,158	15,361	—	10,318	43,402	14,301	17,933	300	—	—	—	75,936	
<b>322,616</b>	<b>27,834</b>	<b>138,583</b>	<b>360</b>	<b>24,218</b>	<b>213,483</b>	<b>57,061</b>	<b>195,451</b>	<b>13,371</b>	<b>13,976</b>	—	<b>20,269</b>	<b>513,611</b>	
56,064	93	45,583	8,873	3,985	67,125	11,782	30,723	—	—	4,968	—	114,598	
90,884	9,269	281,177	2,590	46,695	348,090	6,699	61,302	2,527	4,510	5,487	—	430,615	
61,789	7,740	10,652	—	—	31,775	13,694	11,007	719	3,090	60	19,836	80,181	
39,295	730	840	138	—	814	13,455	18,803	—	1,964	211	5,756	41,003	
32,698	3,068	—	—	—	150	5,040	13,658	—	1,635	—	15,283	35,766	
30,566	47	744	—	3,226	1,500	7,320	11,539	210	1,509	12,505	—	34,583	
<b>311,296</b>	<b>20,947</b>	<b>338,996</b>	<b>11,601</b>	<b>53,906</b>	<b>449,454</b>	<b>59,990</b>	<b>147,032</b>	<b>3,456</b>	<b>12,708</b>	<b>23,231</b>	<b>40,875</b>	<b>736,746</b>	
<b>6,295,180</b>	<b>817,365</b>	<b>1,029,237</b>	<b>353,325</b>	<b>189,011</b>	<b>2,183,480</b>	<b>914,931</b>	<b>2,295,939</b>	<b>161,971</b>	<b>354,374</b>	<b>428,265</b>	<b>2,345,158</b>	<b>8,684,118</b>	
69,839	8,184	1,453	—	—	7,269	11,513	23,608	106	3,492	—	33,488	79,476	
97,018	29,321	9,175	—	—	13,825	18,603	54,264	553	—	13,470	34,799	135,514	
119,365	13,365	3,897	—	—	15,990	11,926	32,379	240	7,000	—	69,092	136,627	
219,223	2,945	4,576	—	—	5,260	18,916	64,541	15,703	10,961	—	111,363	226,744	
150,165	23,755	39,979	358	—	126,065	15,227	41,327	41	16,085	—	15,512	214,257	
<b>655,610</b>	<b>77,570</b>	<b>59,080</b>	<b>358</b>	—	<b>168,409</b>	<b>76,185</b>	<b>216,119</b>	<b>16,643</b>	<b>37,538</b>	<b>13,470</b>	<b>264,254</b>	<b>792,618</b>	
187,619	19,726	169,671	290	—	202,300	42,089	81,931	5,201	—	240	45,545	377,306	
32,463	4,614	76,878	150	9,097	102,087	4,129	14,990	49	1,624	323	—	123,202	
99,120	18,915	20,418	—	—	42,543	16,844	45,183	6,755	4,956	—	22,172	138,453	
79,301	17,458	1,429	3,394	—	2,717	10,891	33,239	1,216	13,876	—	39,643	101,582	
41,626	8,535	1,134	—	—	5,670	6,009	10,627	1,412	2,081	—	25,496	51,295	
<b>440,129</b>	<b>69,248</b>	<b>269,530</b>	<b>3,834</b>	<b>9,097</b>	<b>355,317</b>	<b>79,962</b>	<b>185,970</b>	<b>14,633</b>	<b>22,537</b>	<b>563</b>	<b>132,866</b>	<b>791,838</b>	
136,466	21,534	33,030	—	—	84,725	22,169	43,882	—	6,751	—	33,503	191,030	
64,884	15,161	987	—	—	3,418	11,664	22,527	1,797	18,389	1,077	22,160	81,032	
34,047	6,190	650	—	—	1,169	5,815	11,952	9,601	1,680	—	10,670	40,887	
58,502	3,562	927	3,110	—	2,850	11,170	25,369	—	2,904	—	23,808	66,101	
30,742	4,722	380	—	—	70	3,943	12,185	4,938	1,537	—	13,171	35,844	
65,782	6,408	29,308	428	—	40,300	11,328	26,039	—	7,500	—	16,759	101,926	
75,904	11,891	4,090	4,209	—	15,497	6,856	22,477	6,777	3,504	—	40,983	96,094	
<b>466,327</b>	<b>69,468</b>	<b>69,372</b>	<b>7,747</b>	—	<b>148,029</b>	<b>72,945</b>	<b>164,431</b>	<b>23,113</b>	<b>42,265</b>	<b>1,077</b>	<b>161,054</b>	<b>612,914</b>	

1	2	3	4	5	6	7	8	9	10		
Yhdistys. (Lääni ja kunta.) Förening. (Län och kommun.) Sociétés.	Toiminnan alkamisvuosi. Körensens vidlog år. Année de fondation.	Vakuutussumma vuoden päätyessä, jälleenvakuutettua osaa vähentämättä. Försäkringssumma vid årets slut utan avdrag av återförsäkringar. Sommes assurées à la fin de l'année, réass. non déduites.				Vuoden lopussa olevasta vakuutussummasta oli jälleenvakuutettua. Av försäkringssumman vid årets slut var återförsäkrat. Réassurances à la fin de l'année.	Tilivuoteen kuuluvat vahingot. Skador hörande till redovisningsåret. Sinistres de l'année coulante.				Takaolius osittussumman 1,000:lta. Utaxering % av premieförlehnsumman. Tackolien %/os des sommes pour calculer les primes.
			Kiinteistöä. Fastighet. Immeubles.	Irtaimistoa. Lösegendom. Meubles.	Koko vakuutussumma. Hela försäkringssumman. Somme totale.			Kiinteistöä. Fastighet. Immeubles.	Irtaimistoa. Lösegendom. Meubles.	Koko korvaussumma. Hela beloppet. Somme totale.	
		1,000 markkaa. — 1,000 mark.				Markkaa. — Mark.					
<i>Rantasalmen kihlakunta. Rantasalmi härad.</i>											
1	Rantasalmi y. m. ....	1892	55,267	23,737	79,004	56,128	5,496	1,330	6,826	2: 30	
2	Sulkava .....	1910	21,496	6,367	27,863	14,779	3,950	170	4,120	2: —	
3	Sääminki .....	1887	54,423	25,421	79,844	25,989	80,551	18,037	98,588	2: 50	
4	Kerimäki .....	1911	37,986	16,582	54,568	28,351	245,740	73,245	318,985	2: 50	
5	Savonranta .....	1911	7,402	2,122	9,524	8,523	1,799	—	1,799	2: 20	
6	Heinävesi .....	1894	24,338	6,749	31,087	16,832	6,950	1,500	8,450	2: 70	
7	<b>Yhteensä — Summa</b>		<b>200,912</b>	<b>80,978</b>	<b>281,890</b>	<b>150,602</b>	<b>344,486</b>	<b>94,282</b>	<b>438,768</b>		
8	<b>Yhteensä Mikkelin läänissä — Summa för S:t Michels län</b>		<b>665,337</b>	<b>210,779</b>	<b>876,116</b>	<b>449,825</b>	<b>864,163</b>	<b>246,360</b>	<b>1,110,523</b>		
<b>Kuopion lääni. Kuopio län.</b>											
<i>Pielisjärven kihlakunta. Pielisjärvi härad.</i>											
9	Pielisjärvi .....	1871	18,041	10,444	28,485	8,984	14,306	4,315	18,621	3: —	
10	Juuka .....	1912	19,520	7,700	27,220	18,322	20,450	3,946	24,396	3: 25	
11	Nurmes y. m. ....	1902	53,763	18,506	72,269	29,203	47,088	5,370	52,458	2: 50	
12	Rautavaara .....	1911	3,637	1,275	4,912	—	692	498	1,190	1: 95	
13	<b>Yhteensä — Summa</b>		<b>94,961</b>	<b>37,925</b>	<b>132,886</b>	<b>56,509</b>	<b>82,536</b>	<b>14,129</b>	<b>96,665</b>		
<i>Ilomantsin kihlakunta. Ilomantsi härad.</i>											
14	Eno .....	1913	21,528	6,264	27,792	12,927	2,724	2,482	5,206	2: 50	
15	Pälkjärvi .....	1912	10,174	2,755	12,929	8,392	700	1,000	1,700	2: 50	
16	Tohmajärvi y. m. ....	1911	22,973	8,863	31,836	11,269	88,793	32,442	121,235	3: 60	
17	Kuhtelyksen ja Pyhäselän pitäjän Palo- vakuutusyhdistys .....	1911	32,251	10,152	42,403	22,247	22,507	8,490	30,997	3: —	
18	Ilomantsi y. m. ....	1911	41,499	11,864	53,363	18,755	55,945	32,734	88,679	2: 95	
19	<b>Yhteensä — Summa</b>		<b>128,425</b>	<b>39,898</b>	<b>168,323</b>	<b>73,590</b>	<b>170,669</b>	<b>77,148</b>	<b>247,817</b>		
<i>Liperin kihlakunta. Liperi härad.</i>											
20	Kaavi .....	1902	25,535	8,979	34,514	18,600	24,970	8,808	33,778	2: 60	
21	Liperi .....	1911	42,973	14,306	57,279	17,960	148,730	74,452	223,182	2: 30	
22	Kontiolahdi .....	1912	34,346	11,834	46,180	34,166	85,790	29,912	115,702	2: 50	
23	Polvijärvi .....	1910	25,857	7,654	33,511	13,785	29,700	19,641	49,341	2: 80	
24	Kuusjärvi .....	1890	16,965	5,986	22,951	14,496	16,100	—	16,100	2: 50	
25	Kitee .....	1893	41,593	14,653	56,246	3,254	45,950	23,062	69,012	2: —	
26	Rääkkylä .....	1887	14,943	3,809	18,752	6,823	7,845	2,245	10,090	2: 60	
27	Kesälähti .....	1911	8,863	2,644	11,507	6,239	—	—	—	2: 40	
28	<b>Yhteensä — Summa</b>		<b>211,075</b>	<b>69,865</b>	<b>280,940</b>	<b>115,323</b>	<b>359,085</b>	<b>158,120</b>	<b>517,205</b>		

11	12	13	14	15	16	17	18	19	20	21	22	23	
Tulot. Inkomster. <i>Racettes.</i>				Menot. Utgifter. <i>Dépenses.</i>									
Takselitut vak. maksaut. Utavænde premier. <i>Primes lazées.</i>	Korot. — Raintor. <i>Indrets.</i>	Jälleavakuntusyhdistyksen sahon. — Av. Akeriönsak- ringsbolag. uppdruts. <i>Cole des reassureurs.</i>	Muit tulot. Övriga inkomster. <i>Autres recettes.</i>	Vioden vaiaus. Brist för året. <i>Déficit de l'année.</i>	Vahingonkorvaukset. Skadeerstatningar. <i>Payements pour sinistres.</i>	Hoitokustannukset. Förvaltningskostnader. <i>Prax.</i>	Jälleavakuntusmaksaut. Akeriönskrutingspremier. <i>Primes payées aux reassu- reurs.</i>	Poistot vak. maksautajan- näkösistä. Avakrivna premiererster. <i>Annuité des primes non payées.</i>	Varamaksuon, lain muk. Ill. reserviönden, em. lag. <i>Au fonds de réserve, d'après la loi.</i>	Muit menot. Övriga utgifter. <i>Autres dépenses.</i>	Vuoden ylijäämä. Årsöverskott. <i>Excédent de l'année.</i>	Yhteensä. — Summa. <i>Somma.</i>	
Markkaa. — Mark													
207,490	23,087	2,705	7,050	—	6,826	13,073	91,298	8,313	10,387	24,479	85,956	240,332	1
68,610	14,653	2,749	46	—	4,120	7,627	28,338	15	3,431	3,153	39,374	86,058	2
233,991	33,625	29,576	12,385	—	98,588	19,747	68,312	3,098	11,700	396	107,736	309,577	3
146,543	12,383	240,489	—	2,126	318,985	9,330	63,079	62	7,327	2,758	—	401,541	4
21,604	2,538	1,630	17	—	1,799	6,590	9,980	400	1,100	972	4,948	25,789	5
100,333	3,765	5,628	1,733	—	8,450	8,370	54,320	2,012	5,017	181	33,109	111,459	6
778,571	90,051	282,777	21,281	2,126	438,768	64,737	315,327	13,900	38,962	31,939	271,123	1,174,756	7
<b>2,340,687</b>	<b>306,337</b>	<b>680,759</b>	<b>33,170</b>	<b>11,223</b>	<b>1,110,523</b>	<b>293,829</b>	<b>881,847</b>	<b>68,289</b>	<b>141,302</b>	<b>47,049</b>	<b>829,287</b>	<b>3,372,126</b>	8
99,519	4,965	3,724	—	—	18,621	8,370	19,339	12,049	—	6,380	43,449	108,208	9
97,337	5,956	11,717	2,674	—	24,396	11,437	50,738	5,113	4,867	3,401	17,732	117,684	10
202,309	23,307	8,053	—	—	52,458	29,942	76,514	13,643	10,036	11,496	39,580	233,669	11
10,646	1,832	—	106	3,750	1,190	6,466	—	7,574	1,104	—	—	16,334	12
409,811	36,060	23,494	2,780	3,750	96,665	56,215	146,591	33,379	16,007	21,277	100,761	475,895	13
77,755	9,454	1,041	673	—	5,207	14,036	29,345	186	3,888	871	35,390	88,923	14
35,154	4,188	340	—	—	1,700	4,559	14,529	5,756	1,758	326	11,054	39,682	15
135,375	—	75,725	—	—	121,235	19,659	37,485	7,063	5,820	19,512	326	211,100	16
145,033	5,295	9,916	4,559	—	30,997	23,688	70,370	3,476	7,483	—	28,789	164,803	17
186,881	17,862	18,970	3,553	—	88,679	30,546	60,122	1,821	9,344	4,431	32,323	227,266	18
580,198	36,799	105,992	8,785	—	247,818	92,488	211,851	18,302	28,293	25,140	107,882	731,774	19
99,803	13,015	11,651	1,759	—	33,778	13,119	48,363	6,171	4,990	—	19,807	126,228	20
140,842	24,536	94,196	1,604	22,459	223,182	18,717	32,864	2,663	—	6,211	—	283,637	21
132,387	16,720	35,982	—	11,062	115,702	13,256	54,002	6,641	6,550	—	—	196,151	22
99,214	10,009	17,114	19,055	—	49,341	12,111	35,004	2,296	11,787	—	34,853	145,392	23
57,519	4,294	5,017	1,659	—	16,100	4,522	26,465	1,354	2,876	—	17,172	68,489	24
126,390	24,466	19,451	2,473	—	69,012	13,074	21,928	493	6,500	63	61,710	172,780	25
58,450	5,426	2,226	—	—	10,990	10,462	20,969	279	2,923	—	21,379	66,102	26
27,861	5,498	—	62	—	—	2,618	13,760	—	1,393	—	15,650	33,421	27
742,466	103,964	185,637	26,612	33,521	517,205	87,879	253,355	19,897	37,019	6,274	170,571	1,092,200	28

1	2	3			4		5		6	7			8	9	10
		Vakuutussumma vuoden päättyessä, jälleenvakuutettua osaa vähentämättä. Försäkringssumma vid årets slut utan avdrag av återförsäkringar. Sommes assurées à la fin de l'année, réass. non déduites.			Kiinteistöstä. Fastighet. Immeubles.	Irtaimistosta. Lösegen- dom. Meubles.	Koko vakuutussumma. Hela försäkrings- summan. Somme totale.	Yhden lopussa olevasta vakuutussummasta oli jälleenvakuutettu. Av försäkringssumman vid årets slut var återförsäkrat. Réassurances à la fin de l'année.		Tilivuoteen kuuluvat vahingot. Skador hörande till redovisningsåret. Sinistres de l'année coulante.	Kiinteistöstä. Fastighet. Immeubles.	Irtaimistosta. Lösegen- dom. Meubles.			
		1,000 markkaa. — 1,000 mark.					Markkaa. — Mark.								
<b>Yhdistys. (Lääni ja kunta.) Förening. (Län och kommun.) Sociétés.</b>															
<b>Islalmen kihlakunta. Islalmi härad.</b>															
1	Islalmen Palovakuutusyhdistys	1887	103,494	42,338	145,832	11,741	43,148	16,324	59,472	2: —					
2	Lapinlahti	1886	39,134	14,536	53,670	13,417	35,018	25,285	60,303	3: —					
3	Kiuruvesi	1910	58,095	22,392	80,487	26,872	18,260	4,379	22,639	2: —					
4	Nilsia y. m.	1911	72,209	24,207	96,416	29,113	64,842	19,344	84,186	2: 20					
5	<b>Yhteensä — Summa</b>		<b>272,932</b>	<b>103,473</b>	<b>376,405</b>	<b>81,143</b>	<b>161,268</b>	<b>65,332</b>	<b>226,600</b>						
<b>Kuopion kihlakunta. Kuopio härad.</b>															
6	Pielavesi	1888	49,600	12,052	61,652	20,597	21,353	3,210	24,563	2: 20					
7	Keitele	1889	15,717	5,464	21,181	10,766	48,600	2,000	50,600	2: 25					
8	Tuusniemi	1911	12,709	6,345	19,054	11,581	843	184	1,027	2: 75					
9	Karttula	1883	42,589	17,567	60,156	27,747	24,214	30,888	55,102	2: 50					
10	<b>Yhteensä — Summa</b>		<b>120,615</b>	<b>41,428</b>	<b>162,043</b>	<b>70,691</b>	<b>95,010</b>	<b>36,282</b>	<b>131,292</b>						
<b>Rautalammin kihlakunta. Rautalampi härad.</b>															
11	Rautalampi y. m.	1872	62,629	19,527	82,156	34,877	269,698	51,913	321,611	2: 70					
12	Vesanto	1875	17,183	9,875	27,058	14,613	2,240	723	2,963	2: —					
13	Leppävirta	1870	54,117	15,004	69,121	34,440	45,210	12,877	58,087	2: 30					
14	Suonenjoki	1879	42,826	14,643	57,469	37,356	11,436	1,860	13,296	2: 50					
15	Hankasalmi	1879	31,798	7,892	39,690	21,645	6,483	2,284	8,767	2: —					
16	<b>Yhteensä — Summa</b>		<b>208,553</b>	<b>66,941</b>	<b>275,494</b>	<b>142,931</b>	<b>335,067</b>	<b>69,657</b>	<b>404,724</b>						
17	<b>Yhteensä Kuopion läänissä — Summa för Kuoplo län</b>		<b>1,036,561</b>	<b>359,530</b>	<b>1,396,091</b>	<b>540,187</b>	<b>1,203,635</b>	<b>420,668</b>	<b>1,624,303</b>						
<b>Vaasan lääni. — Vasa län.</b>															
<b>Imajoen kihlakunta. Imola härad.</b>															
18	Jalasjärvi	1911	53,600	20,333	73,933	19,163	25,449	7,086	32,535	2: —					
19	Peräseinäjoki	1912	23,910	13,549	37,459	16,290	21,833	16,095	37,928	2: 25					
20	Kauhajoki	1904	73,990	31,192	105,182	32,147	53,135	21,450	74,585	2: —					
21	Kurikka	1869	55,518	23,342	78,860	40,870	13,950	7,836	21,786	1: 80					
22	Ilmajoki y. m.	1870	75,631	41,506	117,137	35,893	177,565	85,217	262,782	2: —					
23	<b>Yhteensä — Summa</b>		<b>282,649</b>	<b>129,922</b>	<b>412,571</b>	<b>144,363</b>	<b>291,932</b>	<b>137,684</b>	<b>429,616</b>						
<b>Närpiön kihlakunta. Närpes härad.</b>															
24	Lappfjärd och Tjock	1911	35,691	13,409	49,100	9,327	4,000	920	4,920	1: 90					
25	Isojoki	1906	16,278	7,909	24,187	12,155	6,000	1,317	7,317	2: —					
26	Karijoki	1897	18,116	8,240	26,356	16,715	275	150	425	1: 80					
27	Syd-Osterbottens Ömsesidiga brandförsf.	1863	92,924	56,729	149,653	40,974	5,400	7,036	12,436	1: 50					
28	Teuva	1870	49,758	22,145	71,903	41,532	25,640	14,667	40,307	1: 25					
29	Korsnäs	1880	17,742	9,443	27,185	5,985	3,850	3,100	6,950	1: —					
30	<b>Yhteensä — Summa</b>		<b>230,509</b>	<b>117,875</b>	<b>348,384</b>	<b>126,688</b>	<b>45,165</b>	<b>27,190</b>	<b>72,355</b>						

11	12	13	14	15	16	17	18	19	20	21	22	23	
Tulot. Inkomster. Recettes.					Menot. Utgifter. Dépenses.								23
Taksolteut vark. maksaut. Utaxerade premier. Primes tardes.	Korot. — Rånkor. Intérêts.	Jälleenvakuutusyhdistiä saatu. — Av Ateriorsk- ringsbolag uppburits. Cote des reassureurs.	Muut tulot. Övriga inkomster. Autres recettes.	Vuoden vaiaus. Brist för året. Déficit de l'année.	Vahingonkorvaukset. Skadeståndningar. Paiements pour sinistres.	Holkkustannukset. Förvaltningskostnader. Frais.	Jälleenvakuutusmaksut. Ateriorskriftnummer. Primes payées aux reassu- rants.	Jälleenvakuutusmaksut. Avskrivna premierer. Amortisation des primes non payées.	Poistot vark. maksuilla. nollaisia. Avskrivna premierer. Annulation des primes non payées.	Varasastoön, lalin muu. Till reservonden, enl. lag. Au fonds de réserve, d'après la loi.	Muut menot. Övriga utgifter. Autres dépenses.	Vuoden ylijäämä. Årsöverskott. Excédent de l'année.	Yhteensä. — Summa. Sommes
Markkaa. — Mark.													
287,856	55,204	12,549	12,651	—	59,472	66,054	56,389	15,387	43,080	23,753	104,125	368,260	1
169,845	18,965	12,206	1,614	—	60,303	17,626	40,577	977	8,500	14,671	59,976	202,630	2
176,912	29,277	4,870	—	—	22,639	25,203	39,295	20,948	8,846	—	94,128	211,059	3
221,510	21,360	16,988	675	—	84,186	22,388	59,371	3,690	12,000	32,172	46,726	260,533	4
<b>856,123</b>	<b>124,806</b>	<b>46,613</b>	<b>14,940</b>	—	<b>226,600</b>	<b>131,271</b>	<b>195,632</b>	<b>41,002</b>	<b>72,426</b>	<b>70,596</b>	<b>304,955</b>	<b>1,042,482</b>	5
177,618	22,616	6,610	2,786	—	24,563	15,334	54,386	24,360	8,725	—	82,262	209,630	6
48,232	5,348	33,136	—	1,870	50,600	6,435	22,206	1,552	2,412	5,381	—	88,586	7
56,230	1,192	514	255	—	1,027	6,166	19,363	479	2,811	1,217	27,128	58,191	8
166,234	4,221	23,049	1,987	—	37,902	44,293	69,985	18,643	8,411	—	16,257	195,491	9
<b>448,314</b>	<b>33,377</b>	<b>63,309</b>	<b>5,028</b>	<b>1,870</b>	<b>114,092</b>	<b>72,228</b>	<b>165,940</b>	<b>45,034</b>	<b>22,359</b>	<b>6,598</b>	<b>125,647</b>	<b>551,898</b>	10
346,152	640	171,726	2,353	29,988	321,611	13,295	94,376	1,104	11,411	109,062	—	550,859	11
64,072	8,029	643	1,171	—	2,963	8,929	33,635	1,708	3,203	251	23,226	73,915	12
180,486	44,372	32,008	1,540	—	58,087	19,607	54,616	497	9,025	4,338	112,236	258,406	13
145,606	3,928	6,239	989	—	13,296	2,428	82,335	670	7,206	12,960	37,867	156,762	14
214,215	2,551	3,973	—	58,243	8,767	12,391	76,813	12,926	10,711	157,374	—	278,982	15
<b>950,531</b>	<b>59,520</b>	<b>214,589</b>	<b>6,053</b>	<b>88,231</b>	<b>404,724</b>	<b>56,650</b>	<b>341,775</b>	<b>16,905</b>	<b>41,556</b>	<b>283,985</b>	<b>173,329</b>	<b>1,318,924</b>	16
<b>3,987,443</b>	<b>394,526</b>	<b>639,634</b>	<b>64,198</b>	<b>127,372</b>	<b>1,607,104</b>	<b>496,731</b>	<b>1,315,144</b>	<b>179,519</b>	<b>217,660</b>	<b>413,870</b>	<b>983,145</b>	<b>5,213,173</b>	17
162,144	39,372	9,763	—	—	32,535	18,615	22,817	1,202	8,221	24,350	103,539	211,279	18
82,901	6,964	13,415	2,880	—	37,928	8,723	32,924	11,388	4,145	—	11,052	106,160	19
244,521	8,907	18,646	—	—	74,585	18,335	71,423	—	12,220	10,339	85,172	272,074	20
158,060	32,107	7,799	—	—	21,786	29,000	55,706	—	—	6,834	84,640	197,966	21
271,422	27,613	105,094	—	—	262,782	21,512	79,363	482	13,600	8,567	17,823	404,129	22
<b>919,048</b>	<b>114,963</b>	<b>154,717</b>	<b>2,880</b>	—	<b>429,616</b>	<b>96,185</b>	<b>262,233</b>	<b>13,072</b>	<b>38,186</b>	<b>50,090</b>	<b>302,226</b>	<b>1,191,608</b>	23
92,837	16,215	984	—	—	4,920	8,306	23,075	365	4,642	125	68,603	110,036	24
52,416	3,984	2,478	—	—	7,317	3,904	19,647	324	2,621	962	24,103	58,878	25
50,567	112	6,873	—	—	425	9,943	21,341	1,500	8,091	143	16,109	57,552	26
231,561	61,320	2,487	1,200	—	12,436	17,612	60,136	2,109	69,660	9,912	124,703	296,568	27
110,384	29,530	20,313	290	—	40,307	18,962	40,266	—	5,502	4,051	51,429	160,517	28
28,039	6,637	714	66	—	6,950	7,562	7,519	515	7,084	—	5,826	35,456	29
<b>565,804</b>	<b>117,798</b>	<b>33,849</b>	<b>1,556</b>	—	<b>72,355</b>	<b>66,289</b>	<b>171,984</b>	<b>4,813</b>	<b>97,600</b>	<b>15,193</b>	<b>290,773</b>	<b>719,007</b>	30

1	2	3	4	5	6	7	8	9	10	
		Vakuutussumma vuoden päättyessä, jälleenvakuutettua osaa vähentämättä. Försäkringssumma vid årets slut utan avdrag av återförsäkringar. Sommes assurées à la fin de l'année, réass. non déduites.				Vuoden lopussa olevasta vakuutussummasta on jälleenvakuutettu. A v försäkringssumman vid årets slut var återförsäkrat. Réassurances à la fin de l'année.	Tilivuoteen kuuluvat vahingot. Skador hörande till redovisningsåret. Siniatres de l'année coulante.		Takaolitus olti summan 1,000:lla. Utaxering % av premiefördeln. summan. Taxation % de des sommes pour calculer les primes.	
	Toiminnan alkamisvuosi. Hörens vidrigt år. Année de fondation.	Kiinteistö. Fastighet. Immeubles.	Irtaimisto. Lösegendom. Meubles.	Koko vakuutussumma. Hela försäkringssumman. Somme totale.		Kiinteistö. Fastighet. Immeubles.	Irtaimisto. Lösegendom. Meubles.	Koko korvaussumma. Hela beloppet. Somme totale.		
		1,000 markkaa. — 1,000 mark.				Markkaa. — Mark.				
<i>Korsholman kihlakunta. Korsholms härad.</i>										
1	Malaks	1896	86,143	39,601	125,744	9,704	55,765	14,079	69,844	1: 30
2	Korsholm	1898	59,096	28,798	87,894	28,525	40,648	22,805	63,453	2: —
3	Kvevlaks	1900	20,259	11,160	31,419	8,450	—	—	—	1: 50
4	Replot	1899	11,377	7,944	19,321	5,046	400	—	400	1: 20
5	Laihia	1911	55,066	24,396	79,462	25,815	200	—	200	1: 25
6	Jurva	1864	32,680	24,860	57,540	28,454	1,900	1,660	3,560	1: 30
7	Vähäkylä	1866	25,250	13,645	38,895	21,499	2,525	393	2,918	1: 40
8	Isokylä,	1911	38,178	18,899	57,077	26,525	146,182	72,600	218,782	1: 50
9	» nuor.	1900	7,701	7,028	14,729	7,078	3,700	2,320	6,020	1: 50
10	Ylistaro	1911	42,980	24,798	67,778	40,481	36,608	10,250	46,858	2: 30
11	<b>Yhteensä — Summa</b>		<b>378,730</b>	<b>201,129</b>	<b>579,859</b>	<b>201,577</b>	<b>287,928</b>	<b>124,107</b>	<b>412,035</b>	
<i>Lapuan kihlakunta. Lappo härad.</i>										
12	Vörå	1882	42,192	18,711	60,903	56,639	19,257	14,397	33,654	1: 50
13	Oravais	1910	25,428	10,845	36,273	13,490	200	300	500	1: 50
14	Maksmo	1881	7,830	2,994	10,824	9,095	—	—	—	1: 80
15	Nykarleby m. fl.	1882	29,011	18,228	47,239	13,755	11,003	10,415	21,418	1: 50
16	Munsala	1882	23,900	13,195	37,095	9,366	7,850	2,350	10,200	1: 50
17	Ylihärmä	1870	13,010	7,301	20,311	11,783	687	887	1,574	2: —
18	Härmä	1882	25,841	9,482	35,323	17,189	29,468	2,752	32,220	2: —
19	Kauhava	1862	51,559	16,912	68,471	30,601	15,923	7,394	23,317	2: —
20	Lapua y. m.	1869	95,061	46,460	141,521	53,603	142,500	28,855	171,355	2: —
21	<b>Yhteensä — Summa</b>		<b>313,832</b>	<b>144,128</b>	<b>457,960</b>	<b>215,521</b>	<b>226,888</b>	<b>67,350</b>	<b>294,238</b>	
<i>Pietarsaaren kihlakunta. Pedersöre härad.</i>										
22	Pedersöre m. fl.	1891	44,433	19,817	64,250	1,686	35,873	7,265	43,138	1: 20
23	Kronoby	1910	29,158	13,711	42,869	7,471	3,000	2,540	5,540	2: —
24	Terijärvi	1867	14,235	10,533	24,768	—	35,075	12,000	47,075	1: —
25	Veteli	1910	11,539	8,997	20,536	5,486	485	100	585	1: 50
26	Perho	1887	10,037	3,126	13,163	9,622	800	298	1,098	2: 50
27	Halsua	1887	4,656	4,103	8,759	8,121	—	—	—	2: —
28	Kaustinen	1887	16,295	8,629	24,924	15,511	11,100	775	11,875	1: 50
29	Karleby	1911	19,490	7,151	26,641	—	1,000	400	1,400	1: 50
30	Nedervetil	1872	3,922	1,739	5,661	—	—	—	—	1: 50
31	Kälviä	1911	17,080	2,551	19,631	11,866	350	250	600	2: 50
32	Ullava	1911	3,669	451	4,120	—	50	—	50	2: —
33	Lohtaja	1867	15,109	6,020	21,129	11,925	20,000	2,110	22,110	1: —
34	Himanka	1880	16,317	7,659	23,976	15,522	200	475	675	2: —
35	Kannus	1887	18,387	5,936	24,323	14,508	3,295	2,030	5,325	2: —
36	Toholampi	1883	6,123	1,666	7,789	6,187	—	—	—	2: 50
37	<b>Yhteensä — Summa</b>		<b>230,450</b>	<b>102,089</b>	<b>332,539</b>	<b>107,905</b>	<b>111,228</b>	<b>28,243</b>	<b>139,471</b>	



11	12	13	14	15	16	17	18	19	20	21	22	23	
Tulot. Inkomster. Recettes.					Menot. Utgifter. Dépenses.								
Talokointit vnk. maksut. Utusavade premier. Primes d'access.	Korot. — Rantor. Intérêts.	Jällevarakuntayhtiöiden sastot. — Av. Aorttöisak- tingisöiög uppöröis. Cote des réserves.	Muut tulot. Övriga inkomster. Autres recettes.	Vuoden valaus. Präst för året. Déficit de l'année.	Vahingonkorvaukset. Skadestöktningar. Paiements pour sinistres.	Hoitokustannukset. Förvaltningskostnader. Frais.	Jälleensavakuntumaksut. Avertöisaktöringepremier. Primes payées aux réassu- reurs.	Pöistöt vnk. maksuitten- nöksistök. Avskrivna premierester. Amortisation des primes non payées.	Varavahastöön, lain muk. Till reservfönden, enl. lag. Au fonds de réserve, d'après la loi.	Muut menot. Övriga utgifter. Autres dépenses.	Vuoden yllättäm. Årsöverskott. Excédent de l'année.	Yhteensä. — Summa. Sommes.	
Markkaa. — Mark.													
166,020	40,002	—	7,414	—	69,844	11,186	20,504	86	46,002	31,977	33,837	213,436	
153,100	46,976	20,786	—	—	63,453	19,438	36,205	5	7,655	32,424	61,682	220,862	
47,062	18,791	—	—	—	—	3,375	15,080	—	—	2,167	45,231	65,853	
24,349	11,243	80	—	—	400	4,524	6,128	—	21,243	80	3,297	35,672	
111,524	10,895	214	314	—	200	22,948	47,740	3,034	5,600	—	43,425	122,947	
74,508	5,188	1,957	1,578	—	3,560	13,847	34,409	7,808	3,726	4,142	15,739	83,231	
87,676	23,324	1,796	71	—	2,918	6,990	41,792	—	4,384	41,256	15,527	112,867	
95,866	18,234	95,010	—	59,174	218,782	7,381	33,084	—	4,794	4,243	—	268,284	
24,097	4,461	1,441	165	—	6,020	3,983	9,070	242	—	311	10,538	30,164	
174,546	7,739	21,359	2,600	—	46,858	10,173	87,098	4,349	8,727	18,345	30,694	206,244	
<b>958,748</b>	<b>186,853</b>	<b>142,643</b>	<b>12,142</b>	<b>59,174</b>	<b>412,035</b>	<b>103,845</b>	<b>331,110</b>	<b>15,524</b>	<b>102,131</b>	<b>134,945</b>	<b>259,970</b>	<b>1,359,560</b>	
93,268	25,514	16,257	—	—	33,654	20,663	30,082	—	4,689	15,998	29,953	135,039	
49,115	17,543	119	1,345	—	500	16,572	12,387	—	2,450	4,218	31,995	68,122	
18,381	5,582	—	—	—	—	3,004	8,023	123	919	—	11,894	23,963	
73,317	13,754	10,064	—	—	21,418	22,015	17,987	1,038	3,666	4,382	26,629	97,135	
54,740	7,161	2,550	—	—	10,200	7,569	19,223	70	6,700	4,400	16,289	64,451	
46,167	4,631	1,060	—	—	1,574	2,405	21,627	366	6,939	6,259	12,688	51,858	
72,048	8,527	24,201	21,660	—	32,220	12,026	38,355	1,505	—	599	41,731	126,436	
154,295	19,344	8,603	11	—	23,317	22,386	43,815	—	7,700	33,200	51,835	182,253	
322,518	32,637	42,911	1,195	—	171,355	20,701	101,306	122	16,039	31,524	58,214	399,261	
<b>883,849</b>	<b>134,693</b>	<b>105,765</b>	<b>24,211</b>	—	<b>294,233</b>	<b>127,341</b>	<b>292,805</b>	<b>3,224</b>	<b>49,102</b>	<b>100,580</b>	<b>281,228</b>	<b>1,148,518</b>	
84,517	49,101	—	20	—	43,138	15,804	3,454	—	—	—	71,242	133,638	
89,456	35,820	1,247	—	—	5,540	4,869	14,434	435	58,185	13,564	29,496	126,523	
25,574	2,726	—	—	23,701	47,075	4,926	—	—	—	—	—	52,001	
36,228	3,527	—	1,010	—	585	9,410	6,005	552	5,183	3,041	15,989	40,765	
33,041	1,283	488	—	33,465	1,098	3,654	18,878	1,692	—	42,955	—	68,277	
17,504	13	—	284	—	—	1,514	10,060	—	—	689	5,538	17,801	
43,419	7,450	2,625	—	—	11,875	5,904	15,731	265	2,171	50	17,498	53,494	
39,806	28,182	—	3,481	—	1,400	7,852	—	524	28,182	15,100	18,411	71,469	
9,146	7,176	—	129	—	—	1,959	—	436	7,176	—	6,880	16,451	
49,838	5,511	—	120	—	600	2,630	18,679	3,496	2,492	488	27,084	55,469	
8,044	1,699	—	—	—	50	2,361	—	486	—	—	6,846	9,743	
26,645	6,326	962	—	19,852	22,110	1,578	19,541	—	—	10,556	—	53,785	
48,754	2,600	—	—	—	675	10,953	19,773	2,000	2,394	10,000	5,559	51,354	
50,084	980	4,036	1,467	73,093	5,325	4,383	26,133	—	—	93,819	—	129,660	
19,479	159	—	—	18,673	—	3,448	7,126	3,519	—	24,218	—	38,311	
<b>581,535</b>	<b>152,553</b>	<b>9,358</b>	<b>6,511</b>	<b>168,784</b>	<b>139,471</b>	<b>81,245</b>	<b>159,814</b>	<b>13,405</b>	<b>105,783</b>	<b>214,480</b>	<b>204,543</b>	<b>918,741</b>	

1	2	3			6	7			9	10
		Kilintelmistöä. Fastighet. Immeubles.	Irtaimlusto. Lösegen- dom. Meubles.	Koko va- kuutus- summa. Hela för- säkrings- summan. Somme totale.		Kilintelmistöä. Fastighet. Immeubles.	Irtaimlusto. Lösegen- dom. Meubles.	Koko korvaus- summa. Hela beloppet. Somme totale.		
		1,000 markkaa. — 1,000 mark.				Markkaa. — Mark.				
		<p><i>Vakantussumma vuoden päättyessä, jälleenvakuutettua osaa vähentämättä.</i>  <i>Försäkringssumma vid årets slut utan avdrag av återförsäkringar.</i>  <i>Somma assurées à la fin de l'année, réass. non déduites.</i></p> <p><i>Tilivuoteen kuuluvat vahingot.</i>  <i>Skador hörande till redovisningsåret.</i>  <i>Sinistres de l'année coulante.</i></p>								
		<p><i>Toiminnan alkamisvuosi.</i>  <i>Räknelens vidtog år.</i>  <i>Année de fondation.</i></p> <p><i>Vuoden lopusta olevasta vakantussummasta oli jälleenvakuutettu.</i>  <i>Av försäkringssumman vid årets slut var återförsäkrat.</i>  <i>Réassurances à la fin de l'année.</i></p>								
		<p><i>Yhdistys.</i>  <i>(Lääni ja kunta.)</i>  <i>Förening.</i>  <i>(Län och kommun.)</i>  <i>Sociétés.</i></p>								
		<p><i>Taloksin ostatussumman 1,000:lla.</i>  <i>Utaxering % av premiefördehn.</i>  <i>Summan.</i>  <i>Taxation % des sommes pour calculer les primes.</i></p>								
<b>Kuortaneen kihlakunta.</b> <i>Kuortane härad.</i>										
1	Lappajärvi y. m. ....	1867	37,815	18,139	55,954	30,901	29,579	8,590	38,169	4: —
2	Evijärvi .....	1895	8,898	3,004	11,902	9,619	300	500	800	2: —
3	Kortesjärvi .....	1911	16,398	13,732	30,130	15,123	300	600	900	2: —
4	Alajärvi .....	1911	21,096	6,352	27,448	3,365	38,435	965	39,400	2: —
5	Soini .....	1885	11,569	3,054	14,623	9,170	5,000	—	5,000	1: 50
6	Lehtimäki .....	1880	8,626	2,558	11,184	7,263	260	110	370	2: —
7	Kuortane .....	1891	32,606	28,910	61,516	13,236	448	900	1,348	1: 50
8	Alavus .....	1874	38,448	31,083	69,531	16,082	47,740	14,390	62,130	1: 60
9	Töysä .....	1911	14,450	3,872	18,322	9,463	900	200	1,100	1: 70
10	Ahtäri .....	1878	20,193	5,213	25,406	13,736	24,010	500	24,510	1: 75
11	Virrat .....	1890	52,815	24,628	77,443	36,753	9,400	43,038	52,438	1: 50
12	<b>Yhteensä — Summa</b>		<b>262,914</b>	<b>140,545</b>	<b>403,459</b>	<b>164,711</b>	<b>156,372</b>	<b>69,793</b>	<b>226,165</b>	
<b>Laukaan kihlakunta.</b> <i>Laukas härad.</i>										
13	Laukaa .....	1890	44,582	13,148	57,730	30,814	50,500	34,260	84,760	2: —
14	Äänekoski .....	1916	28,026	8,003	36,029	18,561	285,540	29,888	315,428	2: 50
15	Uurainen .....	1911	15,290	4,023	19,313	9,403	700	87	787	2: 50
16	Jyväskylän pitäjä .....	1911	43,302	15,453	58,755	30,651	112,580	19,700	132,280	2: 50
17	Petäjävesi .....	1890	15,063	4,865	19,928	12,065	15,100	2,858	17,958	2: —
18	Multia .....	1896	20,522	6,407	26,929	18,001	350	—	350	2: —
19	Keuruu .....	1896	41,917	13,330	55,247	40,514	7,800	4,275	12,075	2: 20
20	Pihlajavesi .....	1896	10,143	4,517	14,660	8,843	—	—	—	2: —
21	<b>Yhteensä — Summa</b>		<b>218,845</b>	<b>69,746</b>	<b>288,591</b>	<b>168,852</b>	<b>472,570</b>	<b>91,068</b>	<b>563,638</b>	
<b>Viitasaaren kihlakunta.</b> <i>Viitasaari härad.</i>										
22	Saarijärvi .....	1911	64,624	22,886	87,510	50,069	29,150	14,316	43,466	2: 25
23	Karstula .....	1910	28,306	10,138	38,444	19,588	63,850	16,021	79,871	2: 50
24	Kyyjärvi .....	1933	7,695	4,818	12,513	10,256	15,100	2,746	17,846	2: 25
25	Kivijärvi .....	1911	7,972	4,237	12,209	8,735	54,250	3,450	57,700	2: 50
26	Pihtipudas .....	1911	13,821	7,562	21,383	16,346	28,690	7,681	36,371	2: 75
27	Viitasaari .....	1881	46,317	12,352	58,669	21,161	135,810	36,509	172,319	2: 50
28	Konginkangas .....	1911	5,053	1,423	6,476	4,082	80	—	80	3: —
29	Sumiainen .....	1895	9,018	2,170	11,188	7,591	4,875	2,390	7,265	2: 20
30	<b>Yhteensä — Summa</b>		<b>182,806</b>	<b>65,586</b>	<b>248,392</b>	<b>137,828</b>	<b>331,805</b>	<b>83,113</b>	<b>414,918</b>	
31	<b>Yhteensä Vaasan läänissä — Summa för Vasa län</b>		<b>2,100,735</b>	<b>971,020</b>	<b>3,071,755</b>	<b>1,267,445</b>	<b>1,923,888</b>	<b>628,548</b>	<b>2,552,436</b>	

11	12	13	14	15	16	17	18	19	20	21	22	23
Tulot. Inkomster. Recettes.			Menot. Utgifter. Dépenses.									Yhteensä. — Summa. Sommes.
Talokointi vsk. maksut. Uttagende premier. Primes d'azards.	Korot. — Rantor. Intérêts.	Jälleenvakutusyhdistyksen saatu. — Av äterforsäkr- ningsbolag uppbörst. Cote des réassurances.	Muut tulot. Övriga inkomster. Autres recettes.	Vuoden valaus. Pris för året. Dépense de l'année.	Vahingonkorvaukset. Skadeståndförlägar. Paiements pour sinistres.	Hollokustannukset. Förvaltningskostnader. Frais.	Jälleenvakutusmaksut. Återforsäkringspremier. Primes payées aux réassu- reurs.	Polkost vsk. maksusijain- nosta. Avskrivna premierester. Amortisation des primes non payées.	Varareskioon, lain muk. Till reservfonden, enl. lag. Au fonds de réserve, d'après la loi.	Muut menot. Övriga utgifter. Autres dépenses.	Vuoden ylijäämä. Årsöverskott. Excédent de l'année.	
Markkaa. — Mark.												
220,993	4,342	20,963	—	—	38,169	18,995	60,569	2,285	13,900	8,791	103,589	246,298
23,802	3,802	652	—	2,730	800	5,068	15,474	1,149	3,570	4,925	—	30,986
63,024	13,167	180	17,124	—	900	11,097	21,711	—	21,723	500	37,564	93,495
63,637	8,477	7,800	350	—	39,400	7,131	14,638	4,208	3,182	100	11,705	80,264
26,732	4,787	2,500	—	—	5,000	8,344	13,260	59	1,300	—	6,056	34,019
46,369	4,916	185	—	—	370	8,199	9,321	227	—	325	33,028	51,470
91,558	30,488	346	—	—	1,348	17,977	13,657	800	4,578	5,271	78,761	122,392
123,613	28,273	12,426	1,238	—	62,130	29,862	28,246	—	6,500	2,619	36,193	165,550
35,617	8,307	550	—	—	1,100	8,789	12,559	—	1,780	1,251	18,995	44,474
53,331	4,357	19,702	—	805	24,510	11,298	20,722	18,998	2,667	—	—	78,195
130,639	28,125	28,014	13,242	—	52,438	22,888	54,747	1,706	13,117	6,156	48,968	200,020
<b>879,315</b>	<b>139,041</b>	<b>93,318</b>	<b>31,954</b>	<b>3,535</b>	<b>226,165</b>	<b>149,648</b>	<b>264,804</b>	<b>29,432</b>	<b>72,317</b>	<b>29,938</b>	<b>374,859</b>	<b>1,147,163</b>
139,506	20,022	23,257	—	—	84,760	17,410	54,227	809	6,976	—	18,603	182,785
100,346	16,213	268,449	1,745	—	315,428	3,098	31,670	—	—	17,665	18,892	386,753
47,438	3,227	—	—	—	787	7,428	14,285	738	—	—	27,427	50,665
189,949	21,530	27,159	—	—	132,280	27,317	64,855	1,024	9,340	996	2,826	238,638
41,378	13,358	4,920	183	—	17,958	9,992	20,721	50	—	—	11,118	59,839
59,932	11,146	261	113	—	350	9,445	24,138	137	2,982	1,961	32,439	71,452
136,682	10,211	5,373	—	—	12,075	12,062	98,423	3,777	15,196	7,438	3,295	152,266
29,535	3,912	—	958	—	—	7,134	15,301	2,538	—	—	9,432	34,405
<b>744,766</b>	<b>99,619</b>	<b>329,419</b>	<b>2,999</b>	—	<b>563,638</b>	<b>93,886</b>	<b>323,620</b>	<b>9,073</b>	<b>34,494</b>	<b>28,060</b>	<b>124,032</b>	<b>1,176,803</b>
238,377	4,061	22,271	—	—	43,466	29,195	98,456	2,225	11,420	3,865	76,082	264,709
100,165	4,829	55,095	—	—	79,871	13,414	36,160	—	8,974	442	21,228	160,089
26,992	328	17,183	—	—	17,846	4,894	13,214	—	—	—	8,549	44,503
36,469	2,724	38,671	1,970	11,780	57,700	5,962	21,108	4,348	1,970	526	—	91,614
69,341	407	27,049	—	—	36,371	3,767	45,709	—	3,500	492	6,958	96,797
170,071	17,828	45,918	4,312	23,969	172,319	19,995	42,336	3,762	8,504	15,182	—	262,098
21,588	—	1,420	—	3,780	80	3,766	9,436	—	—	13,506	—	26,788
23,821	3,968	5,192	—	—	7,265	3,765	14,251	1,373	1,431	—	9,696	37,781
<b>691,624</b>	<b>34,145</b>	<b>212,799</b>	<b>6,282</b>	<b>39,529</b>	<b>414,918</b>	<b>84,758</b>	<b>280,670</b>	<b>11,708</b>	<b>35,799</b>	<b>34,013</b>	<b>122,513</b>	<b>984,379</b>
<b>6,224,689</b>	<b>979,665</b>	<b>1,081,868</b>	<b>88,535</b>	<b>271,022</b>	<b>2,552,436</b>	<b>803,197</b>	<b>2,087,040</b>	<b>100,251</b>	<b>535,412</b>	<b>607,299</b>	<b>1,960,144</b>	<b>8,645,779</b>

1	2	3			4		5		6	7		8		9		10
		Kiinteimistöä. Fastighet. Immeubles.	Irtaimistoa. Lösegendom. Meubles.	Koko vakuutussumma. Hela försäkringssumman. Somme totale.	1,000 markkaa. — 1,000 mark.		Kiinteimistöä. Fastighet. Immeubles.	Irtaimistoa. Lösegendom. Meubles.		Koko korvaussumma. Hela beloppet. Somme totale.	Markkaa. — Mark.					
Yhdistys. (Lääni ja kunta.) Förening. (Län och kommun.) Sociétés.		Toiminnan alkamisvuosi. Körensens vidög. år. Année de fondation.	Vakuutussumma vuoden päättyessä, jälleenvakuutettua osaa vähentämättä. Försäkringssumma vid årets slut utan avdrag av återförsäkringar. Sommes assurées à la fin de l'année, réass. non déduites.			Vuoden lopussa olevasta vakuutussummasta oli jälleenvakuutettua. Av försäkringssumman vid årets slut var återförsäkrat. Réassurées à la fin de l'année.		Tilivuoteen kuuluvat vahingot. Skador hörande till redovisningsåret. Sinistres de l'année coulante.		Takaotus ottaessumman 1,000:ta. Utaxering 1/100 av premiefördrain summan. Tackot 1/100 des sommes pour calculer les primes.						
Oulun lääni. — Uleåborgs län. Oulun kihlakunta. Oulu härad.			1898	24,467	13,406	37,873	28,737	500	—	500	1: 60					
1	Tyrnävä	1870	14,636	4,957	19,593	15,086	20,640	6,100	26,740	2: —						
2	Liminka	1871	4,232	1,820	6,052	3,836	—	—	—	2: —						
3	Temmes	1911	15,372	6,497	21,869	19,682	136	200	336	1: 90						
4	Lumijoki	1884	9,278	4,438	13,716	11,567	—	—	—	2: —						
5	Hailuoto	1871	4,774	2,262	7,036	5,029	5,000	9,025	14,025	2: —						
6	Muhos	1897	14,854	5,552	20,406	12,509	94,008	28,311	122,319	2: 70						
7	Utajärvi	1898	12,650	3,965	16,615	14,316	900	645	1,545	2: —						
8	Yhkiiminki	1910	50,458	—	1)50,458	28,142	2,680	3,250	5,930	2: 50						
9	Haukipudas	1887	12,532	4,020	16,552	8,429	550	250	800	2: 60						
10	ii	1884	18,843	6,042	24,885	9,521	5,150	3,812	8,962	2: —						
11	Pudasjärvi	1911	18,504	1,920	20,424	1,596	14,090	—	14,090	3: —						
12	Kuusamo															
13	<b>Yhteensä — Summa</b>		<b>200,600</b>	<b>54,879</b>	<b>255,479</b>	<b>158,450</b>	<b>143,654</b>	<b>51,593</b>	<b>195,247</b>							
Salon kihlakunta. Salo härad.		1883	7,733	2,340	10,073	4,676	2,300	1,875	4,175	1: 50						
14	Alavieska	1876	25,741	15,221	40,962	19,629	17,950	41,076	59,026	1: 50						
15	Kalajoki	1867	4,276	1,350	5,626	4,804	8,025	575	8,600	2: —						
16	Rautio	1911	22,721	4,002	26,723	13,851	50,229	11,781	62,010	2: —						
17	Ylivieska	1890	10,641	6,412	17,053	10,177	5,570	5,281	10,851	1: 80						
18	Sievi	1911	22,895	5,897	28,792	12,390	10,025	940	10,965	1: 75						
19	Pyhäjoki	1885	6,906	2,027	8,933	6,751	20,580	4,780	25,360	2: —						
20	Merijärvi	1910	19,880	4,731	24,611	12,436	17,010	5,970	22,980	2: —						
21	Oulainen	1884	10,800	4,850	15,650	8,621	10,454	700	11,154	2: —						
22	Saloinen	1892	11,603	5,419	17,022	11,477	56,650	8,306	64,956	1: 80						
23	Pattijoki	1910	10,210	5,162	15,372	10,010	204,995	12,130	217,125	2: —						
24	Vihanti	1871	13,497	6,716	20,213	9,590	700	650	1,350	2: —						
25	Rantsila															
26	<b>Yhteensä — Summa</b>		<b>166,903</b>	<b>64,127</b>	<b>231,030</b>	<b>124,412</b>	<b>404,488</b>	<b>94,064</b>	<b>498,552</b>							
Haapajärven kihlakunta. Haapajärvi härad.		1901	15,621	4,689	20,310	17,947	14,910	5,390	20,300	3: 03						
27	Haapajärvi	1922	13,288	4,045	17,333	14,932	26,446	4,023	30,469	2: —						
28	Reisjärvi	1880	7,688	3,841	11,529	—	2,265	100	2,365	4: —						
29	Pyhäjärvi	1876	8,462	2,913	11,375	5,041	200	120	320	2: —						
30	Kärsämäki	1911	22,182	8,009	30,191	14,346	53,838	13,253	67,091	2: 15						
31	Nivala	1896	13,773	5,276	19,049	8,995	2,800	155	2,955	2: —						
32	Piippola y. m.															
33	<b>Yhteensä — Summa</b>		<b>81,014</b>	<b>28,773</b>	<b>109,787</b>	<b>61,261</b>	<b>100,459</b>	<b>23,041</b>	<b>123,500</b>							

1) Koskee sekä kiinteimistöä että irtaimistoa. — Hänför sig till såväl fastighet som lösegendom.

11	12	13	14	15	16	17	18	19	20	21	22	23	
Tulot. Inkomster. <i>Recettes.</i>					Menot. Utgifter. <i>Dépenses.</i>								
Taksotient vak. maksut. Uttaxerade premier. <i>Primes lucrées.</i>	Korot. — Räknot. <i>Intérêts.</i>	Jälleenrakennusyhdyllis- saati. — Av återforsä- ringsbolag uppbörts. <i>Cote des réassureurs.</i>	Muut tulot. Övriga inkomster. <i>Autres recettes.</i>	Vuoden väjaus. Bist för året. <i>Déficit de l'année.</i>	Vahingonkorvaukset. Skadeerstatningar. <i>Payements pour sinistres.</i>	Hoitokustannukset. Förvaltningskostnader. <i>Évts.</i>	Jälleenrakennusmaksut. Återforsäkringspremier. <i>Primes payées aux réassu- rants.</i>	Poistot vak. maksuissa. höksist. Avskrivna premierer. <i>Amortisation des primes non payées.</i>	Vararakastoon, lain muk. Till reservonden, em. lag. <i>du fonds de réserve, d'après la loi.</i>	Muut menot. Övriga utgifter. <i>Autres dépenses.</i>	Vuoden ylliskänt. Årsöverskott. <i>Excédent de l'année.</i>	Yhteensä. — Summa. <i>Somma.</i>	
Markkaa. — Mark.													
70,260	17,637	410	39	—	500	8,085	38,995	4,798	3,513	3,283	29,172	88,346	
41,771	10,620	20,594	—	—	26,740	6,349	22,817	655	2,046	11,617	2,761	72,985	
11,917	4,398	—	—	—	—	892	3,630	—	1,938	1,324	8,531	16,315	
40,949	6,339	302	—	—	336	3,760	25,584	—	3,885	—	14,025	47,590	
28,409	8,003	—	41	—	—	2,542	13,211	12,158	1,421	2,275	4,846	36,453	
14,291	2,595	3,326	262	4,817	14,025	2,345	7,202	338	—	1,381	—	25,291	
61,609	—	105,583	89	6,259	122,319	7,271	37,527	653	2,000	3,770	—	173,540	
33,319	5,944	819	1,509	—	1,545	4,185	10,520	3,634	1,619	—	20,088	41,591	
132,322	15,549	3,035	7,879	—	5,930	16,283	62,034	2,485	27,384	6,528	38,141	158,785	
44,831	3,221	515	—	—	800	9,752	21,317	12,826	—	—	3,872	48,567	
59,692	7,684	2,794	2,345	—	8,962	17,081	17,340	10,000	—	1,024	18,108	72,515	
62,226	2,598	2,025	—	—	14,090	10,737	4,563	4,693	9,042	—	23,724	66,849	
<b>601,596</b>	<b>84,588</b>	<b>139,403</b>	<b>12,164</b>	<b>11,076</b>	<b>195,247</b>	<b>89,282</b>	<b>264,740</b>	<b>52,240</b>	<b>52,848</b>	<b>31,202</b>	<b>163,268</b>	<b>848,827</b>	
16,570	3,728	858	—	—	4,175	2,904	5,336	123	829	1,118	6,671	21,156	
65,349	15,034	22,516	—	—	59,026	8,085	18,625	1,567	3,267	10,400	1,929	102,899	
11,335	632	6,892	—	1,499	8,600	2,394	9,364	—	—	—	—	20,358	
62,001	10,010	43,976	—	94,392	62,010	14,060	25,513	105,696	3,100	—	—	210,379	
34,085	8,606	7,668	2,230	—	10,851	5,250	16,384	1,511	1,704	3,261	13,628	52,589	
39,811	10,233	—	2,538	—	10,965	12,286	16,295	—	2,117	1,574	9,345	52,582	
20,188	2,798	17,785	213	—	25,360	3,453	9,901	805	—	—	1,465	40,984	
54,183	6,053	4,596	—	9,052	22,980	8,123	22,428	17,170	2,709	474	—	73,884	
31,293	5,736	2,308	—	—	11,154	4,412	13,369	1,792	1,565	2,072	4,953	39,337	
33,881	5,086	55,026	7,064	—	64,956	7,826	20,291	3,371	—	—	4,613	101,057	
31,019	3,867	174,514	1,965	30,743	217,125	8,035	11,986	1,704	1,550	1,708	—	242,108	
40,083	10,957	—	—	—	1,350	4,898	18,918	—	5,000	20,432	442	51,040	
<b>439,798</b>	<b>82,740</b>	<b>336,139</b>	<b>14,010</b>	<b>135,686</b>	<b>498,552</b>	<b>81,726</b>	<b>188,430</b>	<b>133,739</b>	<b>21,841</b>	<b>41,039</b>	<b>43,046</b>	<b>1,008,373</b>	
81,959	1,111	10,748	1,270	159	20,300	12,726	46,863	15,358	—	—	—	95,247	
44,622	221	28,019	2,776	—	30,469	9,731	25,180	2,841	—	6,498	919	75,638	
52,127	12,027	—	—	—	2,365	4,630	—	3,944	—	2,093	51,122	64,154	
32,785	6,559	40	20	—	320	5,724	9,356	7,013	3,279	—	13,712	39,404	
75,110	5,678	48,307	—	—	67,091	14,184	31,584	2,229	3,650	6,228	4,129	129,095	
50,402	10,607	—	59	—	2,955	7,826	13,369	2,168	2,520	—	32,230	61,068	
<b>337,005</b>	<b>36,203</b>	<b>87,114</b>	<b>4,125</b>	<b>159</b>	<b>123,500</b>	<b>54,821</b>	<b>126,352</b>	<b>33,553</b>	<b>9,449</b>	<b>14,819</b>	<b>102,112</b>	<b>464,606</b>	

1	2	3			4		5		6	7		8		9		10			
		Kiinteistö.	Irtaimisto.	Koko va- kuutus- summa.	Hela för- säkrings- summan.	Koko va- kuutus- summa.	Hela för- säkrings- summan.	Kiinteistö.		Irtaimis- to.	Koko korvaus- summa.	Hela beloppet.	Markkaa. — Mark.	Markkaa. — Mark.					
Yhdistys. (Lään ja kunta.) Förening. (Län och kommun.) Sociétés.		Vakuutussumma vuoden päät- tyessä, jälleenvakuutettua osaa vähentämättä. Försäkringssumma vid årets slut utan avdrag av återförsäkringar. Sommes assurées à la fin de l'année, réass. non déduites.		Kiinteistö. Fastighet. Immeu- bles.		Irtaimis- to. Lösegend- om. Meubles.		Koko va- kuutus- summa. Hela för- säkrings- summan. Somme totale.		Vuoden lopussa olevasta vakuutus- summasta oli jälleenvakuutettua. Av försäkringssumman vid årets slut var återförsäkrat. Réassurances à la fin de l'année.	Tillivuoteen kuuluvat vahingot. Skador hörande till redovis- ningsåret. Sinistres de l'année coulante.		Kiinteistö. Fastighet. Immeu- bles.		Irtaimis- to. Lösegend- om. Meubles.		Koko korvaus- summa. Hela beloppet. Somme totale.		Taksatut osajussumman 1,000:ta. Utleåkning 1/100 av premiefördeln. Taxation 1/100 des sommes pour calculer les primes.
								1,000 markkaa. — 1,000 mark.											
Toiminnan alkamisvuosi. Årsens värtog år. Année de fondation.																			
Kajaanin kihlakunta. Kajaani härad.																			
1	Paltamo	1872	16,235	9,908	26,143	13,801	18,700	5,832	24,532	2: 60									
2	Säräisniemi	1898	10,711	4,150	14,861	10,534	5,350	2,745	8,095	2: —									
3	Hyrynsalmi	1874	3,211	1,705	4,916	4,560	500	400	900	3: —									
4	Ristijärvi	1865	9,251	5,407	14,658	7,585	1,400	683	2,083	2: 45									
5	Suomussalmi	1922	13,665	3,865	17,530	16,567	6,447	535	6,982	3: —									
6	Sotkamo	1911	32,654	12,114	44,768	25,162	144,898	76,223	221,121	2: 60									
7	<b>Yhteensä — Summa</b>		<b>85,727</b>	<b>37,149</b>	<b>122,876</b>	<b>78,209</b>	<b>177,295</b>	<b>86,418</b>	<b>263,713</b>										
Kemin kihlakunta. Kemi härad.																			
8	Kemin maalaiskunta	1868	33,855	10,708	44,563	16,904	22,600	13,820	36,420	2: 50									
9	Tervola	1911	23,729	7,842	31,571	15,089	10,988	2,245	13,233	2: —									
10	Simo	1869	20,302	7,646	27,948	22,090	92,000	32,359	124,359	2: 30									
11	Alatornio	1867	39,844	20,903	60,747	13,340	7,620	6,400	14,020	2: 20									
12	Ylitornio	1870	44,473	18,399	62,872	21,541	9,421	20,444	29,865	2: —									
13	Rovaniemi	1873	65,724	20,864	86,588	38,260	60,758	10,289	71,047	2: —									
14	Kemijärvi	1911	41,868	7,663	49,531	28,579	41,100	27,921	69,021	2: 20									
15	Kuolajärvi	1915	8,188	571	8,759	8,307	340	—	340										
16	<b>Yhteensä — Summa</b>		<b>277,983</b>	<b>94,596</b>	<b>372,579</b>	<b>164,110</b>	<b>244,827</b>	<b>113,478</b>	<b>358,305</b>										
Lapin kihlakunta. Lappi härad.																			
17	Kittilä	1872	5,010	2,940	7,950	—	200	—	200	2: 50									
18	Sodankylä	1898	12,522	4,030	16,552	8,703	15,725	—	15,725	2: 50									
19	<b>Yhteensä — Summa</b>		<b>17,532</b>	<b>6,970</b>	<b>24,502</b>	<b>8,703</b>	<b>15,925</b>	<b>—</b>	<b>15,925</b>										
20	<b>Yhteensä Oulun läänissä — Summa för Uleåborgs län</b>		<b>829,759</b>	<b>286,494</b>	<b>1,116,253</b>	<b>595,145</b>	<b>1,086,648</b>	<b>368,594</b>	<b>1,455,242</b>										
		<b>Koko maata käsittävä yhteenveto v. 1936</b>																	
21	Uudenmaan lääni		1,016,240	357,116	1,373,356	566,450	776,637	405,288	1,181,925										
22	Turun ja Porin lääni		2,994,767	1,363,224	4,357,991	2,014,660	1,337,218	699,486	2,036,704										
23	Ahvenanmaan maak.		15,650	9,799	25,449	18,835	250	1,950	2,200										
24	Hämeen lääni		518,592	237,857	756,449	401,778	905,500	283,141	1,188,641										
25	Viipurin »		1,867,361	535,882	2,403,243	1,024,318	1,777,985	404,495	2,182,480										
26	Mikkelin »		665,337	210,779	876,116	449,825	864,163	246,360	1,110,523										
27	Kuopion »		1,036,561	359,530	1,396,091	540,187	1,203,635	420,668	1,624,303										
28	Vaasan »		2,100,735	971,020	3,071,755	1,267,445	1,923,888	628,548	2,552,436										
29	Oulun »		829,759	286,494	1,116,253	595,145	1,086,648	368,594	1,455,242										
30	<b>Yhteensä — Summa</b>		<b>11,045,002</b>	<b>4,331,701</b>	<b>15,376,703</b>	<b>6,878,643</b>	<b>9,875,924</b>	<b>3,458,530</b>	<b>13,334,454</b>										

1) Koskee sekä kiinteistöä että irtaimistoa. — Hänför sig till såväl fastighet som lösegendom.

11	12	13	14	15	16	17	18	19	20	21	22	23	
Tulot. Inkomster. Recettes.					Menot. Utgifter. Dépenses.								
Taksotient väk. maksut. Utaxerand premier. Primes taxes.	Korot. — Rånor. Individa.	Jälleenvakuutusyhdistiäsäätö. — Av Aterforsäkt-ringsbolag uppbutis. Cote des réassureurs.	Muut tulot. Övriga inkomster. Autres recettes.	Vuoden valaus. Brist för året. Déficit de l'année.	Vahingonkorvaus. Skadeståndningar. Paiements pour sinistres.	Holokustannukset. Förvaltningskostnader. Frais.	Jälleenvakuutusmaksut. Aterforsäktningpremier. Primes payées aux réassu-reurs.	Pölisot väk. maksujaän- näkätisä. Avskrivna premierester. Amortisation des primes non payées.	Varastasioon, lain muk. Till reservonden, enl. lag. Au fonds de réserve, d'après la loi.	Muut menot. Övriga utgifter. Autres dépenses.	Vuoden ylijäämä. Årsoverskott. Excédent de l'année.	Yhteensä. — Summa. Sommes.	
Markkaa. — Mark.													
75,336	9,136	15,175	—	—	24,532	12,797	36,247	278	—	—	25,793	99,647	
31,820	8,303	5,549	7,021	—	8,095	7,117	18,042	3,694	1,619	7,774	6,352	52,693	
14,763	185	783	—	—	900	5,526	8,774	—	90	—	441	15,731	
36,247	6,106	966	—	—	2,083	1,990	9,924	2,625	—	2,026	24,671	43,319	
65,327	661	6,402	935	—	6,982	13,968	42,066	31	—	—	10,278	73,325	
123,900	16,373	168,065	340	31,613	221,121	16,640	52,421	50,109	—	—	—	340,291	
<b>347,393</b>	<b>40,764</b>	<b>196,940</b>	<b>8,296</b>	<b>31,613</b>	<b>263,713</b>	<b>58,038</b>	<b>167,474</b>	<b>56,737</b>	<b>1,709</b>	<b>9,800</b>	<b>67,535</b>	<b>625,006</b>	
111,023	20,504	10,986	—	—	36,420	11,445	36,875	1,744	13,874	10,982	31,173	142,513	
68,674	13,608	2,696	—	—	13,233	8,898	21,365	5,000	3,434	—	33,048	84,978	
62,831	5,059	101,479	667	29,642	124,359	10,630	43,757	14,364	3,141	3,427	—	199,678	
132,156	12,426	4,483	3,342	—	14,020	18,626	18,076	—	6,608	2,664	92,413	152,407	
129,409	5,662	6,681	—	—	29,865	15,629	34,948	7,901	6,470	305	46,634	141,752	
182,697	26,358	31,441	1,216	—	71,047	34,306	68,658	3,655	11,191	1,870	50,985	241,712	
111,348	5,756	49,472	—	—	69,021	19,218	57,477	—	5,568	6,925	8,367	166,576	
19,581	68	234	—	3,688	340	7,626	15,545	—	—	60	—	23,571	
<b>817,719</b>	<b>89,441</b>	<b>207,472</b>	<b>5,225</b>	<b>33,330</b>	<b>358,305</b>	<b>126,378</b>	<b>296,701</b>	<b>32,664</b>	<b>50,286</b>	<b>26,233</b>	<b>262,620</b>	<b>1,153,187</b>	
24,688	814	—	—	—	200	6,325	—	9	—	3,347	15,621	25,502	
52,107	5,575	4,349	1,866	—	15,725	17,757	15,378	—	2,418	187	12,432	63,897	
<b>76,795</b>	<b>6,389</b>	<b>4,349</b>	<b>1,866</b>	—	<b>15,925</b>	<b>24,082</b>	<b>15,378</b>	<b>9</b>	<b>2,418</b>	<b>3,534</b>	<b>28,053</b>	<b>89,399</b>	
<b>2,620,306</b>	<b>340,125</b>	<b>971,417</b>	<b>45,686</b>	<b>211,864</b>	<b>1,455,242</b>	<b>434,327</b>	<b>1,059,075</b>	<b>308,942</b>	<b>138,551</b>	<b>126,627</b>	<b>666,634</b>	<b>4,189,398</b>	

## Sammandrag för hela landet år 1936.

2,604,305	331,677	506,581	12,328	2,014	1,181,925	471,649	924,559	12,272	214,471	165,435	486,594	3,456,905
8,379,405	1,642,958	862,691	141,914	9,386	2,036,704	1,138,603	3,160,335	53,842	801,236	891,460	2,954,174	11,036,354
32,764	7,021	1,980	219	201	2,200	4,125	23,245	1,116	4,220	5,121	2,158	42,185
1,592,157	238,772	856,974	1,713	22,778	1,188,641	208,163	659,311	54,232	81,850	148,613	371,584	2,712,394
6,295,180	817,365	1,029,237	353,325	189,011	2,183,480	914,931	2,295,939	161,971	354,374	428,265	2,345,158	8,684,118
2,340,637	306,337	680,759	33,170	11,223	1,110,523	293,829	881,847	68,289	141,302	47,049	829,287	3,372,126
3,987,443	394,526	639,634	64,198	127,372	1,607,104	496,731	1,315,144	179,519	217,660	413,870	983,145	5,213,173
6,224,689	979,665	1,081,868	88,535	271,022	2,552,436	803,197	2,087,040	100,251	535,412	607,299	1,960,144	8,645,779
2,620,306	340,125	971,417	45,686	211,864	1,455,242	434,327	1,059,075	308,942	138,551	126,627	666,634	4,189,398
<b>34,076,886</b>	<b>5,058,446</b>	<b>6,631,141</b>	<b>741,088</b>	<b>844,871</b>	<b>13,318,255</b>	<b>4,765,555</b>	<b>12,406,495</b>	<b>940,434</b>	<b>2,489,076</b>	<b>2,833,739</b>	<b>10,598,878</b>	<b>47,352,432</b>

Vakuutusolot. — Försäkringsväsendet. 1936. B.





1936.

2.

**PALOVAKUUTUS — BRANDFÖRSÄKRING.**

*ASSURANCE CONTRE L'INCENDIE.*

VARAT JA VELAT, YLIJÄÄMÄN KÄYTTÖ, VAJAUKSEN PEITTÄMINEN. — TILLGÅNGAR OCH SKULDER, ÖVERSKOTTETS ANVÄNDNING, BRISTENS TÄCKANDE.

*PROPRIÉTÉS ET DETTES.*

---

1	2	3	4		6	7	8
			Varat. Tillgångar. Actifs.				
Yhdistys. (Läni ja kunta.) Förening. (Län och kommun.) Sociétés.	Tallemuksia, obligatioita ja kassa. Depositioiden obligatio- ner o kassa. Dépôts, obligations et cassa.	Myönnettyjä lainoja. Beviljade lån. Præst.	Suorittamatta olevia vakuutusmaksuja. Uteslående premier. Præms kotnes.	Muita varoja. Övriga tillgångar. Autres actifs.	Siirtävä vajaus. Utgående prist. Déficit total.	Vararahasto. Reservfond. Fonds de réserve.	Käyttörahasto. Dispositionsfond. Fonds à disposition.
Markkaa. — Mark.							
<b>Uudenmaan lääni. Nylands län.</b>							
<i>Raaseporin kihlakunta. Raseborgs härad.</i>							
1	Karjalohja ja Sammatti .....	143,257	—	1,959	—	—	131,091 8,823
<i>Lohjan kihlakunta. Lojo härad.</i>							
2	Pusula .....	307,298	—	3,636	7,332	—	126,127 191,181
<i>Helsingin kihlakunta. Helsinge härad.</i>							
3	Nurmijärvi .....	61,291	—	10,735	1,465	—	26,916 25,794
4	Mäntsälä .....	47,928	—	13,065	—	—	29,112 31,567
5	Sibbo .....	1,313,404	50,000	21,562	300	—	702,302 682,964
6	Pornainen .....	93,736	—	394	—	—	90,779 1,400
7	Tuusula .....	92,817	—	19,739	—	—	103,558 —
8	Askola .....	340,646	—	—	4,000	—	139,230 205,416
9	<b>Yhteensä — Summa</b>	<b>1,949,822</b>	<b>50,000</b>	<b>65,495</b>	<b>5,765</b>	<b>—</b>	<b>1,091,897 947,141</b>
<i>Pernajan kihlakunta. Pernå härad.</i>							
10	Ömsesid. Försäkringsföreningen Östra Nylands Brandstodsforening — Itä- Uudenmaan Paloapuyhdistys .....	3,066,182	—	1,298,695	11,000	—	2,941,092 1,218,279
11	Liljendal .....	354,433	—	—	1	—	201,164 152,721
12	Artjärvi .....	390,906	—	1,805	17,700	—	197,000 213,411
13	Lappträsk .....	522,082	—	1,072	—	—	271,719 251,435
14	Elimäki .....	716,826	—	833	—	—	200,921 516,738
15	Iitti .....	532,430	200,000	75	3,685	—	436,735 298,338
16	Jaala .....	92,600	—	7,696	—	—	37,247 63,049
17	Orimattila .....	663,988	—	7,424	—	—	493,792 169,559
18	<b>Yhteensä — Summa</b>	<b>6,339,447</b>	<b>200,000</b>	<b>1,317,600</b>	<b>32,386</b>	<b>—</b>	<b>4,779,670 2,883,530</b>
19	<b>Yhteensä Uudenmaan läänissä — Summa för Nylands län</b>	<b>8,739,824</b>	<b>250,000</b>	<b>1,388,690</b>	<b>45,483</b>	<b>—</b>	<b>6,128,785 4,030,675</b>
<b>Turun ja Porin lääni. Åbo och Björneborgs län.</b>							
20	Turun ja Porin läänin Palovak. yhdist.	343,094	—	11,859	—	—	298,822 56,131
<i>Vehmaan kihlakunta. Vehmaa härad.</i>							
21	Vehmaa .....	607,777	—	—	—	—	443,978 158,799
22	Taivassalo .....	838,868	—	588	—	—	353,845 474,611
23	Laitila .....	1,636,024	—	6,264	190,000	—	911,057 871,593
24	<b>Yhteensä — Summa</b>	<b>3,082,669</b>	<b>—</b>	<b>6,852</b>	<b>190,000</b>	<b>—</b>	<b>1,708,880 1,505,003</b>

9 lat. der. sifs.	10	11	12 Yhteensä. Summa. Somme.	13 Ylijäämän käyttö. Överskottets användning. Usage des bénéfices.				15 Lahjoituksia. Donations.	16 Yhteensä. Summa. Somme.	17 Vajauksen peittäminen. Bristens täckande. Déficit couvert.					20
				14 Käyttörahoon. Tili dispositionfonden. Au fonds à disposition.	Vararahastoon. Tili reservofonden. Au fonds de réserve.	Käyttörahoon. Tili reservofonden. Au fonds de réserve.	Käyttörahoon. Tili reservofonden. Au fonds de réserve.			Vararahastosta. Ur disp. fonden. Du fonds à disposition.	Vararahastosta. Ur reservofonden. Du fonds de réserve.	Käyttörahoosta. Ur disp. fonden. Du fonds à disposition.	Vararahastosta. Ur reservofonden. Du fonds de réserve.	Lisäkorvauksella. Extra utaxering. Par taxation extraordinaire.	
Markkaa. — Mark.															
—	—	5,302	145,216	6,793	—	—	6,793	—	—	—	—	—	1		
—	—	958	318,266	12,075	—	—	12,075	—	—	—	—	—	2		
—	—	20,781	73,491	6,896	25,793	—	32,689	—	—	—	—	—	3		
—	—	314	60,993	3,405	13,613	—	17,018	—	—	—	—	—	4		
—	—	—	1,385,266	—	87,298	—	87,298	—	—	—	—	—	5		
628	—	1,323	94,130	13,145	—	1,000	14,145	—	—	—	—	—	6		
—	1,195	7,803	112,556	27,693	—	2,000	29,693	—	—	—	—	—	7		
—	—	—	344,646	1,613	—	—	1,613	—	—	—	—	—	8		
628	1,195	30,221	2,071,082	52,752	126,704	3,000	182,456	—	—	—	—	—	9		
—	25,000	191,506	4,375,877	—	15,572	—	15,572	—	—	—	—	—	10		
—	—	549	354,434	—	—	—	—	2,014	—	—	—	2,014	11		
—	—	—	410,411	7,400	29,508	—	36,908	—	—	—	—	—	12		
—	—	—	523,154	9,470	40,301	—	49,771	—	—	—	—	—	13		
—	—	—	717,659	13,141	53,015	—	66,156	—	—	—	—	—	14		
—	300	817	736,190	11,986	47,942	—	59,928	—	—	—	—	—	15		
—	—	—	100,296	2,665	10,656	—	13,321	—	—	—	—	—	16		
—	—	8,061	671,412	43,614	—	—	43,614	—	—	—	—	—	17		
—	25,300	200,933	7,889,433	88,276	196,994	—	285,270	2,014	—	—	—	2,014	18		
628	26,495	237,414	10,423,997	159,896	323,698	3,000	486,594	2,014	—	—	—	0,214	19		
—	—	—	354,953	1,076	4,303	—	5,379	—	—	—	—	—	20		
—	—	5,000	607,777	54,796	—	5,000	59,796	—	—	—	—	—	21		
—	—	11,000	839,456	35,975	—	11,000	46,975	—	—	—	—	—	22		
—	—	49,638	1,832,288	10,722	—	49,639	60,361	—	—	—	—	—	23		
—	—	65,638	3,279,521	101,493	—	65,639	167,132	—	—	—	—	—	24		

1	2					6	7	8
	Varat. Tillgångar. Actifs.							
Yhdistys. (Lääni ja kunta.) Förening. (Län och kommun.) Sociétés.	Talutus- Depositi- ner o. kassa. Depôts, obligations et caisse.	Myönnetyt Beviljade län. Prêts.	Suorittamatta olevia vakuutusmaksuja. Ustakatte premier. Primes échues.	Muita varoja. Övriga tillgångar. Autres actifs.	Silttyvä Uiggende Dijckst totaal.	Vararahasto. Reservfond. Fonds de réserve.	Käyttörahas- Dispositionfond. Fonds d'exploitation.	Ve- skul- Pass.
Markkaa. — Mark.								
<i>Mynämäen kihlakunta.</i> <i>Virmo häräd.</i>								
1	Mynämäki y. m. ....	1,096,076	—	2,944	1	—	865,960	233,061
2	Mietoinen .....	45,368	—	—	—	—	25,368	20,000
3	Rymättylä y. m. ....	180,421	—	692	—	—	37,192	143,508
4	Rymättylän Pientilallist. Palovak.yhd. . .	81,112	—	517	—	—	76,419	5,210
5	Nagu .....	408,307	—	—	—	—	138,236	270,071
6	Korpo m. fl. ....	135,803	1,205	—	1	—	130,227	6,605
7	Iniö .....	46,502	—	—	—	—	20,999	25,503
8	<b>Yhteensä — Summa</b>	<b>1,993,589</b>	<b>1,205</b>	<b>4,153</b>	<b>2</b>	<b>—</b>	<b>1,294,401</b>	<b>703,958</b>
<i>Piikkiön kihlakunta.</i> <i>Piikkis häräd.</i>								
9	Paimio .....	974,797	350,000	—	2,311	—	1,185,000	137,797
10	Sauvo y. m. ....	307,313	250,000	64	3,000	—	331,597	225,780
11	Pargas .....	1,229,207	649,000	2,780	415,002	—	1,600,000	694,217
12	<b>Yhteensä — Summa</b>	<b>2,511,317</b>	<b>1,249,000</b>	<b>2,844</b>	<b>420,313</b>	<b>—</b>	<b>3,116,597</b>	<b>1,057,794</b>
<i>Halikon kihlakunta.</i> <i>Halikko häräd.</i>								
13	Kimmo m. fl. ....	1,176,593	116,000	1,854	11,007	—	848,772	455,262
14	Perniö .....	898,916	—	12,476	52	—	660,989	239,455
15	Särkisalo — Finby .....	447,822	—	207	1	—	126,668	321,057
16	Kisko y. m. ....	507,238	95,000	2,581	—	—	452,824	145,469
17	Kiikala .....	599,980	—	10,211	1	—	378,881	236,311
18	Halikko y. m. ....	524,333	185,000	—	6,037	—	634,611	72,405
19	Uskela y. m. ....	2,467,566	—	20,932	1	—	1,173,488	1,274,411
20	<b>Yhteensä — Summa</b>	<b>6,622,448</b>	<b>396,000</b>	<b>48,261</b>	<b>17,099</b>	<b>—</b>	<b>4,271,233</b>	<b>2,744,370</b>
<i>Uvilan kihlakunta.</i> <i>Uvila häräd.</i>								
21	Uvila, y. m. ....	945,367	421,000	—	1	—	580,000	682,147
22	Nakkila .....	876,775	75,000	—	4,000	—	200,000	745,778
23	Merikarvia y. m. ....	424,375	—	31,256	12,681	—	127,933	340,379
24	Kiukainen y. m. ....	3,657,219	10,000	—	485,949	—	3,348,959	804,209
25	Lappi T. L. ....	508,143	15,000	274	3,279	—	223,779	302,917
26	Rauman maalaisk. ....	382,108	—	—	—	—	381,408	—
27	<b>Yhteensä — Summa</b>	<b>6,793,987</b>	<b>521,000</b>	<b>31,530</b>	<b>505,910</b>	<b>—</b>	<b>4,862,079</b>	<b>2,875,430</b>
<i>Ikaalisten kihlakunta.</i> <i>Ikaalinen häräd.</i>								
28	Ikaalinen .....	467,566	25,000	—	354,000	—	288,027	553,933
29	Jämijärvi .....	198,964	—	3,092	6,322	—	170,677	37,701
30	Parkano .....	243,447	—	201	84,030	—	97,400	229,175
31	Kankaanpää y. m. ....	872,511	89,700	22,706	—	—	484,209	464,939
32	Hämeenkyrö .....	692,603	40,000	4,664	31,017	—	193,789	573,800
33	Viljakkala .....	242,025	—	552	2,000	—	151,340	93,105
34	<b>Yhteensä — Summa</b>	<b>2,717,116</b>	<b>154,700</b>	<b>31,215</b>	<b>477,369</b>	<b>—</b>	<b>1,385,442</b>	<b>1,952,653</b>



1	2	3	4			6	7	8
			Varat. Tillgångar. Actifs.					
Yhdistys. (Läni ja kunta.) Förening. (Län och kommun.) Sociétés.	Talutus- ja kassa. Dépôts, obligations et caisses.	Myyntävien lahjoja. Bevillade län. Præst.	Suorittamatta olevia vakuutusmaksuja. Utesående premier. Primes échues.	Muita varoja. Övriga tillgångar. Autres actifs.	Silttyvä vajaus. Utgående öfrat. Déficit total.	Varatalasto. Reservfond. Fonds de réserve.	Käyttöraho. Dispositionfond. Fonds à disposition.	
Markkaa. — Mark.								
<i>Tyrvään kihlakunta. Tyrvää häräd.</i>								
1	Mouhijärvi .....	278,263	—	13,844	25,699	—	169,782	147,137
2	Karkku y. m. ....	733,820	—	—	300	—	200,000	530,120
3	Lavia .....	177,643	50,000	8,516	11,056	—	92,380	151,761
4	Tyrvää y. m. ....	2,090,292	280,000	—	100	—	1,259,402	1,085,990
5	<b>Yhteensä — Summa</b>	<b>3,280,018</b>	<b>330,000</b>	<b>22,360</b>	<b>37,155</b>	—	<b>1,721,564</b>	<b>1,915,008</b>
<i>Loimaan kihlakunta. Loimaa häräd.</i>								
6	Huittinen y. m. ....	1,004,665	12,500	514	17,756	—	252,285	755,150
7	Vampula y. m. ....	219,597	—	—	679	—	122,932	97,344
8	Punkalaidun .....	291,237	—	—	4,001	—	197,808	97,430
9	Loimaan Seudun Palovak.yhd.	2,154,721	690,000	—	316,302	—	3,050,000	100,078
10	Kokemäki y. m. ....	130,615	269,600	20,339	20,817	—	143,725	177,529
11	Köyliö .....	89,661	6,000	—	—	—	56,200	39,461
12	<b>Yhteensä — Summa</b>	<b>3,890,496</b>	<b>978,100</b>	<b>20,853</b>	<b>359,555</b>	—	<b>3,822,950</b>	<b>1,266,992</b>
<i>Maskun kihlakunta. Masku häräd.</i>								
13	Marttila y. m. ....	1,893,779	—	—	113,383	—	1,171,049	836,113
14	Lieto .....	1,382,296	35,000	31,557	—	—	304,402	1,119,093
15	Pöytyä .....	1,291,758	20,000	8,233	1	—	565,581	734,190
16	Masku .....	816,826	—	543	—	—	302,570	506,799
17	Nousiainen .....	386,231	20,000	3,521	218	—	118,317	279,441
18	<b>Yhteensä — Summa</b>	<b>5,770,890</b>	<b>75,000</b>	<b>43,854</b>	<b>113,602</b>	—	<b>2,461,919</b>	<b>3,475,636</b>
19	<b>Yhteensä Turun ja Porin läänissä — Summa för Åbo och Björneborgs län</b>	<b>37,005,624</b>	<b>3,705,005</b>	<b>223,781</b>	<b>2,121,005</b>	—	<b>24,943,887</b>	<b>17,552,975</b>
<i>Landskapet Åland. Åhvenanmaan maakunta.</i>								
20	Lemland .....	98,118	12,000	—	—	—	14,132	95,986
21	Föglö m. fl. ....	45,810	—	1,746	—	—	43,768	3,788
22	Brändö .....	27,755	—	—	—	—	22,152	—
23	<b>Summa för Landskapet Åland — Yhteensä Åhvenanmaan maakunnassa</b>	<b>171,683</b>	<b>12,000</b>	<b>1,746</b>	—	—	<b>80,052</b>	<b>99,774</b>
<i>Hämeen lääni. Tavastehus län.</i>								
<i>Ruoveden kihlakunta. Ruovesi häräd.</i>								
24	Ruovesi .....	1,189,995	495,000	294	1	—	900,000	770,911
25	Kuru .....	189,619	7,603	—	5,570	—	67,324	135,428
26	Teisko .....	487,575	108,000	—	—	—	423,032	172,543
27	<b>Yhteensä — Summa</b>	<b>1,867,189</b>	<b>610,603</b>	<b>294</b>	<b>5,571</b>	—	<b>1,390,356</b>	<b>1,078,882</b>

lat. der. sifs.	9	10	11	12	Ylijäämän käyttö. Överskottets användning. Usage des bénéfices.					Vajauksen peittäminen. Bristens täckande. Déficit couvert.					17	18	19	20						
					Vararahasto. Till reservfonden. Au fonds de réserve.	Vararahasto. Till reservfonden. Au fonds de réserve.	Käytörahasto. Till dispositionsfonden. Au fonds à disposi- tion.	Lahtojenkasa. Donations.	Yhteensä. Summa.	Käytörahasto. Du disp. fonden. Du fonds à dispo- sition.	Vararahasto. Du fonds de réserve.	Vararahasto. Du fonds de réserve.	Yhteensä. Summa.	Lisäksöijillä. Extra uträxning. Par taxation extraord.					Yhteensä. Summa.					
				Yhteensä. Summa.																				

1	2					6	7	8
	Varat. Tillgångar. Acti/s.							
Yhdistys. (Lään ja kunta.) Förening. (Län och kommun.) Sociétés.	Tallessisa, obligatioita ja kassa. Depositioner, obligatio- ner o. kassa. Depôts, obligations et cassas.	Myönnetyt ja lainat. Beviljade lån. Prêts.	Suorittamatta olevia vakuutusmaksuja. Vestående premier. Primes échues.	Muita varoja. Övriga tillgångar. Autres acti/s.	Sittyyvä valaus. Utlagande brist. Droits totals.	Vararahasto. Reservfond. Fonds de réserve.	Käytörahasto. Dispositionsfond. Fonds à disposition.	Ve- skul- Pas-
Markkaa. — Mark.								
<i>Pirkkalan kihlakunta.</i> <i>Pirkkala häräd.</i>								
1 Vesilahti y. m. ....	178,875	280,300	—	6,211	—	105,156	356,627	
<i>Tammelan kihlakunta.</i> <i>Tammela häräd.</i>								
2 Somerniemi .....	23,588	—	2,509	—	—	26,097	—	
3 Somero .....	262,962	—	—	7,150	—	104,845	151,267	
4 Lounais-Hämeen palovak. yhdistys .....	120,340	—	2,444	14,580	—	137,213	—	
5 Yhteensä — Summa	406,890	—	4,953	21,730	—	268,155	151,267	
<i>Jämsän kihlakunta.</i> <i>Jämsä häräd.</i>								
6 Jämsä .....	859,566	7,500	2,146	22,402	—	561,500	330,114	
7 Korpilahti .....	338,513	—	—	4,346	—	270,136	72,723	
8 Längelmäki .....	264,481	—	—	36	—	134,740	129,527	
9 Eräjärvi .....	80,125	—	—	—	—	40,578	39,547	
10 Kuhmalahti .....	195,699	—	918	1	—	127,160	69,458	
11 Kuhmoinen .....	354,461	—	—	915	—	261,694	91,808	
12 Yhteensä — Summa	2,092,845	7,500	3,064	27,700	—	1,395,808	733,177	
13 Yhteensä Hämeen läänissä — Summa för Tavastehus län .....	4,545,799	898,403	8,311	61,212	—	3,159,475	2,319,953	
<i>Viipurin lääni.</i> <i>Viborgs län.</i>								
<i>Rannan kihlakunta.</i> <i>Ranta häräd.</i>								
14 Viipurin läänin Kesk. Palovak. yhdistys ..	1,989,485	318,520	—	1,629,052	—	560,000	3,351,107	
15 Viipurin Seudun Palovak. yhdistys .....	705,499	—	3,828	127,237	—	504,557	207,048	
16 Nuijamaa .....	77,460	28,000	—	270	—	2,017	103,713	
17 Koivisto .....	376,173	20,200	16,499	27,075	—	196,000	218,051	
18 Johannes .....	459,605	2,500	2,865	625	—	108,179	357,249	
19 Uusikirkko .....	627,893	—	—	79,139	—	295,953	373,524	
20 Kuolemajärvi .....	47,603	238,311	6,084	—	—	64,135	227,863	
21 Yhteensä — Summa	4,283,718	607,531	29,276	1,863,398	—	1,730,841	4,838,555	
<i>Kymn kihlakunta.</i> <i>Kymi häräd.</i>								
22 Kymi .....	983,071	19,500	4,196	1,533	—	591,778	412,179	
23 Pyhtää .....	157,431	—	—	7,700	—	128,000	37,131	
24 Vehkalahti .....	1,018,876	—	13,438	—	—	535,727	475,224	
25 Virolahti .....	909,319	—	—	4,865	—	740,922	140,061	
26 Miehikkälä .....	264,485	3,800	—	1	—	118,089	146,091	
27 Säkkijärvi .....	895,041	—	44	4,820	—	627,081	270,906	
28 Sippola .....	574,005	—	1,546	4,978	—	518,050	62,479	
29 Yhteensä — Summa	4,802,228	23,300	19,224	23,897	—	3,259,647	1,544,071	



9		10		11		12		13			14			15			16			17			18			19			20						
lat. der. sifs.						Yhteensä. Summa. Sommes.		Vararahastoon. Till reservfonden. Au fonds de réserve.			Käyttörahastoon. Till dispositionfonden. Au fonds à disposition.			Lahjoitukset. Donationer. Donations.			Yhteensä. Summa. Sommes.			Käyttörahastosta. Ut disp. fonden. Du fonds à disposition.			Vararahastosta. Ut reservfonden. Du fonds de réserve.			Laskakalauksella. Extra utskickning. Par factation extraord.			Yhteensä. Summa. Sommes.						
Otentia lahjoja. Uppägna län. Emigrants.		Korvarahasto. Ersättningsreserv. Réserve pour résques à régler.		Muut velat. Övriga skulder. Autres passifs.																															
—		1,500		2,103		465,386		—			—			—			—			16,516			—			—			16,516			1			
—		—		—		26,097		816			—			816			—			—			—			—			—			—			2
—		9,000		5,000		270,112		10,345			35,000			5,000			50,345			—			—			—			—			—			3
—		—		151		137,364		247			—			247			—			—			—			—			—			—			4
—		9,000		5,151		433,573		11,408			35,000			5,000			51,408			—			—			—			—			—			5
—		—		—		891,614		—			58,949			—			58,949			—			—			—			—			—			6
—		—		—		342,859		—			—			—			—			6,262			—			—			6,262			—			7
—		250		—		264,517		3,215			16,355			—			19,570			—			—			—			—			—			8
—		—		—		80,125		—			2,446			—			2,446			—			—			—			—			—			9
—		—		—		196,618		—			24,372			—			24,372			—			—			—			—			—			10
—		—		1,874		355,376		1,885			35,801			—			37,686			—			—			—			—			—			11
—		250		1,874		2,131,109		5,100			137,923			—			143,023			6,262			—			—			6,262			—			12
—		10,750		23,547		5,513,725		61,006			305,578			5,000			371,584			22,778			—			—			22,778			—			13
—		950		25,000		3,937,057		95,648			331,161			25,000			451,809			—			—			—			—			—			14
—		—		124,959		836,564		7,645			30,580			—			38,225			—			—			—			—			—			15
—		—		—		105,730		585			2,339			—			2,924			—			—			—			—			—			16
—		—		25,896		439,947		2,834			9,978			—			12,812			—			—			—			—			—			17
—		—		167		465,595		15,364			61,456			—			76,820			—			—			—			—			—			18
—		5,200		32,355		707,032		—			—			—			—			65,322			—			—			65,322			—			19
—		—		—		291,998		—			—			—			—			7,719			—			—			7,719			—			20
—		6,150		208,377		6,783,923		122,076			435,514			25,000			582,590			73,041			—			—			73,041			—			21
—		—		4,343		1,008,300		42,809			—			—			42,809			—			—			—			—			—			22
—		—		—		165,131		3,345			11,463			—			14,808			—			—			—			—			—			23
—		—		21,363		1,032,314		21,743			86,973			—			108,716			—			—			—			—			—			24
—		—		33,201		914,184		50,000			22,908			20,000			92,908			—			—			—			—			—			25
—		—		4,106		268,286		2,800			6,972			4,000			13,772			—			—			—			—			—			26
—		1,918		—		899,905		100,000			17,554			—			117,554			—			—			—			—			—			27
—		—		—		580,529		20,000			62,479			—			82,479			—			—			—			—			—			28
—		1,918		63,013		4,868,649		240,697			208,349			24,000			473,046			—			—			—			—			—			29

Markkaa. — Mark.

1	2	3	4			6	7	8
			Varant. Tillgångar. Actifs.					
Yhdistys. (Lääni ja kunta.) Förening. (Län och kommun.) Sociétés.	Talletuksia, ohjaukselta ja kassa. Depositioner, obligatio- ner o. kassa. Dépôts, obligations et caisse.	Mvönnettöjä lahjoja. Beviljade län. Lyttes.	Suoritamatta olevia vakuutusmaksuja, Uteskände premier. Primes échues.	Muita varoja. Övriga tillgångar. Autres actifs.	Siirtävä vajaus, Utgående rist. Déficit total.	Vararahasto. Reservfond. Fonds de réserve.	Käyttöraho. Dispositiouni. Fonds à disposition.	
Markkaa. — Mark.								
<i>Lappeen kihlakunta.</i> <i>Lappee härad.</i>								
1	Valkeala .....	542,696	4,000	27,623	7,373	—	220,841	355,638
2	Luumäki .....	465,019	5,000	8,283	—	—	151,670	325,632
3	Lappee .....	442,695	—	17,075	—	—	116,778	342,992
4	Lemi .....	133,344	8,000	1,564	—	—	72,563	70,345
5	Taipalsaari .....	208,876	—	17,621	5,951	—	191,541	34,104
6	Savitaipale .....	199,621	—	3,979	13,915	—	79,288	129,208
7	Suomenniemi .....	247,067	—	—	1	—	86,643	160,306
8	<b>Yhteensä — Summa</b>	<b>2,239,318</b>	<b>17,000</b>	<b>76,145</b>	<b>27,240</b>	<b>—</b>	<b>919,324</b>	<b>1,418,225</b>
<i>Jääsken kihlakunta.</i> <i>Jääski härad.</i>								
9	Joutseno .....	145,779	15,001	8,128	11,972	—	117,814	55,296
10	Ruokolahti .....	364,319	—	11,969	19,728	—	65,936	297,080
11	Rautjärvi .....	148,398	731	1,600	131	4,058	130,444	24,261
12	Kirvu .....	452,527	150,000	—	1,000	—	144,931	458,596
13	Jääski .....	454,718	26,084	53,487	6,130	—	199,712	313,669
14	Antrea .....	131,385	—	53,587	—	—	120,000	27,931
15	<b>Yhteensä — Summa</b>	<b>1,697,126</b>	<b>191,816</b>	<b>128,771</b>	<b>38,961</b>	<b>4,058</b>	<b>778,837</b>	<b>1,176,833</b>
<i>Äyräpään kihlakunta.</i> <i>Äyräpää härad.</i>								
16	Muolaa .....	335,083	2,000	15,527	27,751	—	97,120	238,701
17	Kyyrölä .....	92,274	24,500	—	1,618	—	104,868	13,524
18	Heinjoki .....	92,269	20,425	30,419	1,500	—	85,541	57,741
19	Valkjärvi .....	114,483	—	47,733	11,000	—	78,084	95,132
20	Rautu .....	227,421	575	36,883	2,447	—	79,200	184,126
21	Terijoki .....	3,293	—	—	—	—	1,993	1,300
22	<b>Yhteensä — Summa</b>	<b>864,823</b>	<b>47,500</b>	<b>130,562</b>	<b>44,316</b>	<b>—</b>	<b>446,806</b>	<b>590,524</b>
<i>Käkisalmen kihlakunta.</i> <i>Käkisalmi härad.</i>								
23	Suvannon seudun Palovakuutusyhdistys	153,527	14,042	13,401	11,000	—	154,077	37,893
24	Pyhäjärvi .....	283,726	—	11,311	1,635	—	139,682	156,990
25	Räisälä .....	299,652	—	41,651	1,000	—	260,026	82,030
26	Käkisalmen maalaisk. Palovak.yhd. ....	185,445	—	3,964	2,250	—	124,645	67,014
27	Kaukola .....	120,487	500	18,435	—	—	139,155	—
28	Hiitola .....	570,418	290	4,453	167	—	111,165	408,167
29	<b>Yhteensä — Summa</b>	<b>1,613,255</b>	<b>14,832</b>	<b>93,215</b>	<b>16,052</b>	<b>—</b>	<b>928,750</b>	<b>752,094</b>
<i>Kurkijoen kihlakunta.</i> <i>Kurkijoki härad.</i>								
30	Kurkijoki .....	682,643	130,000	21,612	—	—	560,000	274,255
31	Parikkala .....	748,943	—	2,886	35	—	328,265	418,399
32	Jaakkima ja Lumivaara .....	381,834	15,881	68,607	100	—	215,206	220,000
33	<b>Yhteensä — Summa</b>	<b>1,813,420</b>	<b>145,881</b>	<b>93,105</b>	<b>135</b>	<b>—</b>	<b>1,103,471</b>	<b>912,654</b>

9 lat. der. sifs.	10 Korvaurahasto. Bistningsreserv. Réserve pour rasques à régler.	11 Muit velat. Övriga skulder. Autres passifs.	12 Yhteensä. Summa. Sommes.	13-16 Ylijäämän käyttö. Överskottets användning. Usage des bénéfices.				17-20 Vajauksen peittäminen. Bristens täckande. Déficit couvert.					
				Vararahaston. Till reservfonden. Au fonds de réserve.	Käyttörahaston. Till disposifionsfonden. Av fonds à dispo- sition.	Lahjoitusta. Donationer.	Yhteensä. Summa. Somme.	Käyttörahastosta. Ur disp. fonden. Du fonds à dispo- sition.	Vararahastosta. Ur reservfonden. Du fonds de réserve.	Lisäksöveltuksella. Extra utaxering. Par kasation extrord.	Yhteensä. Summa. Somme.		
				Markkaa. — Mark.									
—	—	5,213	581,692	—	63,881	5,000	68,881	—	—	—	—	—	1
—	—	1,000	478,302	—	38,564	—	38,564	—	—	—	—	—	2
—	—	—	459,770	8,790	35,160	—	43,950	—	—	—	—	—	3
—	—	—	142,908	5,158	20,634	—	25,792	—	—	—	—	—	4
—	—	6,803	232,448	—	11,137	—	11,137	—	—	—	—	—	5
4,000	—	5,019	217,515	2,640	10,553	—	13,193	—	—	—	—	—	6
—	—	119	247,068	5,637	22,545	—	28,182	—	—	—	—	—	7
4,000	—	18,154	2,359,703	22,225	202,474	5,000	229,699	—	—	—	—	—	8
—	—	7,770	180,880	4,120	16,577	—	20,697	—	—	—	—	—	9
—	33,000	—	396,016	7,987	31,948	—	39,935	—	—	—	—	—	10
—	—	213	154,918	4,244	12,733	—	16,977	—	—	—	—	—	11
—	—	—	603,527	6,000	20,981	—	26,981	—	—	—	—	—	12
—	12,038	15,000	540,419	11,357	28,597	15,000	54,954	—	—	—	—	—	13
20,000	—	17,041	184,972	94,174	10,659	—	104,833	—	—	—	—	—	14
20,000	45,038	40,024	2,060,732	127,882	121,495	15,000	264,377	—	—	—	—	—	15
—	—	44,540	380,361	22,539	67,618	—	90,157	—	—	—	—	—	16
—	—	—	118,392	7,165	10,120	—	17,285	—	—	—	—	—	17
—	—	1,331	144,613	7,396	—	—	7,396	—	—	—	—	—	18
—	—	—	173,216	34,797	95,133	—	129,930	—	—	—	—	—	19
—	—	4,000	267,326	7,717	19,152	4,000	30,869	—	—	—	—	—	20
—	—	—	3,293	—	1,300	—	1,300	—	—	—	—	—	21
—	—	49,871	1,087,201	79,614	193,323	4,000	276,937	—	—	—	—	—	22
—	—	—	191,970	9,473	37,894	—	47,367	—	—	—	—	—	23
—	—	—	296,672	3,607	14,430	—	18,037	—	—	—	—	—	24
—	—	247	342,303	25,470	38,204	—	63,674	—	—	—	—	—	25
—	—	—	191,659	4,599	18,396	—	22,995	—	—	—	—	—	26
—	—	267	139,422	25,364	—	—	25,364	—	—	—	—	—	27
—	47,692	8,304	575,328	—	—	—	—	37,846	—	—	—	37,846	28
—	47,692	8,818	1,737,354	68,513	108,924	—	177,437	37,846	—	—	—	37,846	29
—	—	—	834,255	—	77,351	—	77,351	—	—	—	—	—	30
—	200	5,000	751,864	18,013	67,051	5,000	90,064	—	—	—	—	—	31
—	22,340	8,876	466,422	50,513	55,000	7,000	112,513	—	—	—	—	—	32
—	22,540	13,876	2,052,541	68,526	199,402	12,000	279,928	—	—	—	—	—	33

1	2	3	4			6	7	8
			Varat. Tillgångar. Actifs.					
Yhdistys. (Lääni ja kunta. Förening. (Län och kommun.) Sociétés.	Tallemuusia, obligatioita ja kassa. Depositioner, obligatio- ner o. kassa. Dépôts, obligations et cassa.	Myönetyt lainojen. Beviljade lån. Prêts.	Suoritettavia olevia vakuutusmaksuja. Vestående premier. Primes échues.	Muita varoja. Övriga tillgångar. Autres actifs.	Shiivä vajaan. Utgående brist. Déficit total.	Vararahasto. Reservfond. Fonds de réserve.	Käytörahasto. Dispositionsfond. Fonds à disposition.	
Markkaa.—Mark.								
<i>Sortavalan kihlakunta.</i> <i>Sortavala härad.</i>								
1	Ruskeala .....	256,255	—	6,160	6,000	—	125,725	142,667
2	Sortavalan Palovakuutusyhdistys .....	315,359	—	11,072	9,000	—	191,753	139,666
3	Uukuniemi .....	174,561	3,450	15,489	2,940	—	100,000	96,440
4	<b>Yhteensä — Summa</b>	<b>746,175</b>	<b>3,450</b>	<b>32,721</b>	<b>17,940</b>	—	<b>417,483</b>	<b>378,773</b>
<i>Salmin kihlakunta.</i> <i>Salmi härad.</i>								
5	Impilahti .....	10,842	—	4,370	71,927	—	37,868	—
6	Suistamo .....	165,870	29,376	43,917	4,053	46,695	155,000	134,785
7	Salmi .....	208,447	—	27,036	—	—	129,849	105,634
8	Suojärvi .....	12,371	—	4,700	12,920	—	29,477	—
9	Korpiselkä .....	68,529	—	6,123	—	—	12,510	62,142
10	Soanlahti .....	20,819	—	7,997	1,791	—	17,107	—
11	<b>Yhteensä — Summa</b>	<b>486,878</b>	<b>29,376</b>	<b>94,143</b>	<b>90,691</b>	<b>46,695</b>	<b>381,811</b>	<b>302,561</b>
12	<b>Yhteensä Viipurin läänissä — Summa för Viborgs län</b>	<b>18,546,941</b>	<b>1,080,686</b>	<b>697,162</b>	<b>2,122,630</b>	<b>50,753</b>	<b>9,966,970</b>	<b>11,914,290</b>
<i>Mikkelin lääni.</i> <i>S:t Michels län.</i>								
<i>Heinolan kihlakunta.</i> <i>Heinola härad.</i>								
13	Heinolan Palovakuutusyhdistys .....	199,995	20,000	11,170	4,817	—	209,192	26,790
14	Sysmä .....	737,457	—	—	—	—	319,684	417,773
15	Hartola .....	357,933	—	5,489	—	—	244,464	118,958
16	Joutsa y. m. ....	150,785	—	5,770	4,341	—	79,489	71,407
17	Mäntyharju .....	599,806	—	16,881	24,657	—	250,645	385,699
18	<b>Yhteensä — Summa</b>	<b>2,045,976</b>	<b>20,000</b>	<b>39,310</b>	<b>33,815</b>	—	<b>1,103,474</b>	<b>1,020,627</b>
<i>Mikkelin kihlakunta.</i> <i>S:t Michels härad.</i>								
19	Mikkelin pitäjän Palovak. yhdistys ....	287,275	170,425	11,098	18,682	—	428,336	59,144
20	Anttola .....	107,031	—	5,156	3,547	—	109,246	6,488
21	Kangasniemi .....	255,446	100,000	6,840	1,652	—	266,330	96,608
22	Ristiina .....	432,795	23,000	3,448	8,644	—	413,876	53,886
23	Hirvensalmi .....	217,727	—	1,262	4,231	—	118,291	103,929
24	<b>Yhteensä — Summa</b>	<b>1,300,274</b>	<b>293,425</b>	<b>27,804</b>	<b>36,756</b>	—	<b>1,336,079</b>	<b>320,055</b>
<i>Juvan kihlakunta.</i> <i>Jokkas härad.</i>								
25	Juva .....	526,669	—	15,218	2,301	—	265,909	278,279
26	Pieksämäki .....	394,211	—	3,602	4,093	—	278,648	123,258
27	Jäppilä .....	135,592	15,000	3,901	—	—	65,471	84,022
28	Haukivuori .....	98,260	—	12,716	5,877	—	110,837	4,757
29	Virtasalmi .....	128,127	—	131	1,000	—	79,778	49,480
30	Joroinen .....	176,686	—	—	3,650	—	68,623	110,387
31	Puumala .....	308,528	—	5,821	1	—	167,742	146,304
32	<b>Yhteensä — Summa</b>	<b>1,768,073</b>	<b>15,000</b>	<b>41,389</b>	<b>16,922</b>	—	<b>1,037,008</b>	<b>796,487</b>

9	10	11	12	13-16				17-20				
				Ylijäämän käyttö. Överskottets användning. Usage des bénéfices.				Vajauksen peittäminen. Bristens täckande. Déficit couvert.				
lat. der. sifs.			Yhteensä. Summa. Sommes.	Vararahasto. Till reservfonden. Au fonds de réserve.	Käyttöraho. Till dispositionsfonden. Au fonds à disposition.	Lahjoituksia. Donationer.	Yhteensä. Summa. Sommes.	Käyttöraho. Ur disp. fonden. Du fonds à disposition.	Vararahasto. Ur reservfonden. Du fonds de réserve.	Lisäkaikkihaella. Extra utaxering. Par taxation extraordinaire.	Yhteensä. Summa. Sommes.	
Markkaa. — Mark.												
—	—	23	268,415	20,269	—	—	20,269	—	—	—	—	1
—	—	4,007	335,431	—	—	—	—	13,900	—	—	13,900	2
—	—	—	196,440	—	—	—	—	10,318	—	—	10,318	3
—	—	4,030	800,286	20,269	—	—	20,269	24,218	—	—	24,218	4
15,000	34,271	—	87,139	—	—	—	—	—	3,985	—	3,985	5
—	—	126	289,911	—	—	—	—	46,695	—	—	46,695	6
—	—	—	235,483	8,373	11,463	—	19,836	—	—	—	—	7
—	514	—	29,991	5,756	—	—	5,756	—	—	—	—	8
—	—	—	74,652	2,337	12,946	—	15,283	—	—	—	—	9
13,500	—	—	30,607	—	—	—	—	—	3,226	—	3,226	10
28,500	34,785	126	747,783	16,466	24,409	—	40,875	49,921	3,985	—	53,906	11
52,500	158,123	406,289	22,498,172	766,268	1,493,890	85,000	2,345,158	185,026	3,985	—	189,011	12
—	—	—	235,982	6,698	26,790	—	33,488	—	—	—	—	13
—	—	—	737,457	—	34,799	—	34,799	—	—	—	—	14
—	—	—	363,422	13,818	55,274	—	69,092	—	—	—	—	15
—	—	10,000	160,896	38,340	63,023	10,000	111,363	—	—	—	—	16
—	—	5,000	641,344	4,000	6,512	5,000	15,512	—	—	—	—	17
—	—	15,000	2,139,101	62,856	186,398	15,000	264,254	—	—	—	—	18
—	—	—	487,480	25,000	20,545	—	45,545	—	—	—	—	19
—	—	—	115,734	—	—	—	—	9,097	—	—	9,097	20
—	—	1,000	363,938	4,434	16,738	1,000	22,172	—	—	—	—	21
—	—	125	467,887	—	39,643	—	39,643	—	—	—	—	22
—	—	1,000	223,220	5,100	19,396	1,000	25,496	—	—	—	—	23
—	—	2,125	1,658,259	34,534	96,322	2,000	132,856	9,097	—	—	9,097	24
—	—	—	544,188	10,000	23,503	—	33,503	—	—	—	—	25
—	—	—	401,906	5,698	16,462	—	22,160	—	—	—	—	26
—	—	5,000	154,493	2,140	3,530	5,000	10,670	—	—	—	—	27
—	250	1,009	116,853	21,534	2,274	—	23,808	—	—	—	—	28
—	—	—	129,258	2,634	10,537	—	13,171	—	—	—	—	29
—	—	1,326	180,336	—	16,759	—	16,759	—	—	—	—	30
—	—	304	314,350	8,197	32,786	—	40,983	—	—	—	—	31
—	250	7,639	1,841,384	50,203	105,851	5,000	161,054	—	—	—	—	32

1	2	3	4		5	6	7	8
			Varat. Tillgångar. Actifs.					
Yhdistys. (Lääni ja kunta.) Förening. (Län och kommun.) Sociétés.	Tallessa Depositioner, Dépôts, obligations et caisses.	Myönetyt Beviljät Prêts.	Suorittamatta vakuutusmaksuja. Uteslände premier. Primes échues.	Muita varoja. Övriga tillgångar. Autres actifs.	Siirtävä varaus. Uteslände Dépôt total.	Vararahasto. Reservfond. Fonds de réserve.	Käyttörahasto. Dispositionsfond. Fonds à disposition.	V e. S k u l - P a s.
Markkaa. — Mark.								
<i>Rantasalmen kihlakunta.</i> <i>Rantasalmi härad.</i>								
1 Rantasalmi y. m. ....	296,729	—	19,912	61,930	—	149,451	214,925	
2 Sulkava .....	369,078	—	39	—	—	208,898	160,219	
3 Sääminki .....	961,765	—	5,189	1	—	902,780	64,175	
4 Kerimäki .....	309,914	—	7,494	1	—	206,177	111,232	
5 Savonranta .....	40,574	6,000	—	800	—	24,150	22,933	
6 Heinävesi .....	121,511	1,600	21,864	4,500	—	99,363	50,112	
7 Yhteensä — Summa	2,099,571	7,600	54,498	67,232	—	1,590,819	623,596	
8 Yhteensä Mikkelin läänissä — Summa för S:t Michels län .....	7,213,894	336,025	163,001	154,725	—	5,067,380	2,760,765	
<i>Kuopion lääni.</i> <i>Kuopio län.</i>								
<i>Pielisjärven kihlakunta.</i> <i>Pielisjärvi härad.</i>								
9 Pielisjärvi .....	157,140	—	42,577	346	—	184,449	—	
10 Juuka .....	172,159	—	4,933	8,667	—	119,936	65,823	
11 Nurmes y. m. ....	393,046	138,316	48,802	185	—	243,144	336,972	
12 Rautavaara .....	46,892	—	27,234	1,340	3,750	19,043	60,099	
13 Yhteensä — Summa	769,237	138,316	123,546	10,538	3,750	566,572	462,894	
<i>Ilomantsin kihlakunta.</i> <i>Ilomantsi härad.</i>								
14 Eno .....	254,167	—	631	—	—	156,602	98,196	
15 Pälkjärvi .....	103,138	—	22,577	—	—	73,406	52,189	
16 Tohmajärvi y. m. ....	30,990	—	33,688	2,595	—	23,401	—	
17 Kiihtelyksen ja Pyhäselän pit. Palovak. yhd.	173,492	7,966	8,379	3,197	—	170,003	23,031	
18 Ilomantsi y. m. ....	486,833	—	16,589	6,278	—	482,920	22,858	
19 Yhteensä — Summa	1,048,620	7,966	81,864	12,070	—	906,332	196,274	
<i>Liperin kihlakunta.</i> <i>Liperi härad.</i>								
20 Kaavi .....	359,245	—	14,813	1	—	281,844	92,215	
21 Liperi .....	335,595	107,946	72,963	12,046	—	278,410	250,140	
22 Kontiolahti .....	424,124	4,964	22,769	1,385	—	146,559	306,683	
23 Polvijärvi .....	282,581	—	30,282	—	—	189,402	123,461	
24 Kuusjärvi .....	116,401	—	20,797	4,385	—	105,392	36,191	
25 Kitee .....	621,172	—	962	17,542	—	130,771	507,137	
26 Rääkkylä .....	138,748	—	7,735	—	—	99,698	43,042	
27 Kesälahti .....	135,032	—	9,698	—	—	25,497	119,233	
28 Yhteensä — Summa	2,412,898	112,910	180,019	35,359	—	1,257,573	1,478,102	
<i>Iisalmen kihlakunta.</i> <i>Iisalmi härad.</i>								
29 Iisalmen Palovakuutusyhdistys .....	1,282,580	200,000	91,552	3,041	—	1,256,211	319,472	
30 Lapinlahti .....	508,822	—	13,373	9,226	—	454,144	73,847	
31 Kiuruvesi .....	845,410	5,000	160,636	2,400	—	443,278	555,454	
32 Nilsä y. m. ....	617,500	9,600	—	13,286	—	600,000	13,986	
33 Yhteensä — Summa	3,254,312	214,600	265,561	27,953	—	2,753,633	962,759	

lat. der. s i s t.	10	11	12	Ylijäämän käyttö. Överskottets användning. Usage des bénéfices.				Vajauksen peittäminen. Bristens täckande. Déficit couvert.				20
				13	14	15	16	17	18	19		
Otetuina lainoja. Uppagnagna lån. Empörvuds.	Korvausrahasasto. Frsättningsreserv. Réserve pour risques à régler.	Muut velat. Övriga skulder. Autres passifs.	Yhteensä. Summa. Somme.	Vararahastoon. Till reservfonden. Au fonds de réserve.	Käyttörahastoon. Till dispositionsfonden. Au fonds à dispo- sition.	Lahjoituksia. Donationer.	Yhteensä. Summa. Somme.	Käyttörahastosta. Ur disp. fonden. Du fonds à dispo- sition.	Vararahastosta. Ur reservfonden. Du fonds de réserve.	Istakkoituksella. Extra utaxering. Per utaxation extraord.	Yhteensä. Summa. Somme.	
				Markkaa. — Mark.								
—	34	14,161	378,571	20,000	60,956	5,000	85,956	—	—	—	—	1
—	—	—	369,117	39,374	—	—	39,374	—	—	—	—	2
—	—	—	966,955	43,561	64,175	—	107,736	—	—	—	—	3
—	—	—	317,409	—	—	—	—	2,126	—	—	2,126	4
—	—	291	47,374	1,000	3,948	—	4,948	—	—	—	—	5
—	—	—	149,475	33,109	—	—	33,109	—	—	—	—	6
—	34	14,452	2,228,901	137,044	129,079	5,000	271,123	2,126	—	—	2,126	7
—	284	39,216	7,867,645	284,637	517,650	27,000	829,287	11,223	—	—	11,223	8
—	—	15,614	200,063	43,449	—	—	43,449	—	—	—	—	9
—	—	—	185,759	4,433	13,299	—	17,732	—	—	—	—	10
—	—	233	580,349	7,916	31,664	—	39,580	—	—	—	—	11
—	—	74	79,216	—	—	—	—	—	—	3,750	3,750	12
—	—	15,921	1,045,387	55,798	44,963	—	100,761	—	—	3,750	3,750	13
—	—	—	254,798	7,780	27,610	—	35,390	—	—	—	—	14
—	—	120	125,715	3,211	7,843	—	11,054	—	—	—	—	15
17,592	11,355	14,925	67,273	326	—	—	326	—	—	—	—	16
—	—	—	193,034	5,758	23,031	—	28,789	—	—	—	—	17
—	—	3,922	509,700	6,465	22,858	3,000	32,323	—	—	—	—	18
17,592	11,355	18,967	1,150,520	23,540	81,342	3,000	107,882	—	—	—	—	19
—	—	—	374,059	19,807	—	—	19,807	—	—	—	—	20
—	—	—	528,550	—	—	—	—	22,459	—	—	22,459	21
—	—	—	453,242	—	—	—	—	11,062	—	—	11,062	22
—	—	—	312,863	6,971	27,882	—	34,853	—	—	—	—	23
—	—	—	141,583	8,000	9,172	—	17,172	—	—	—	—	24
—	1,568	200	639,676	13,116	48,594	—	61,710	—	—	—	—	25
—	—	3,743	146,483	4,276	17,103	—	21,379	—	—	—	—	26
—	—	—	144,730	3,130	12,520	—	15,650	—	—	—	—	27
—	1,568	3,943	2,741,186	55,300	115,271	—	170,571	33,521	—	—	33,521	28
—	1,490	—	1,577,173	20,825	83,300	—	104,125	—	—	—	—	29
—	1,430	2,000	531,421	48,000	9,976	2,000	59,976	—	—	—	—	30
—	1,474	13,240	1,013,446	18,826	65,302	10,000	94,128	—	—	—	—	31
—	21,400	5,000	640,386	38,000	3,726	5,000	46,726	—	—	—	—	32
—	25,794	20,240	3,762,426	125,651	162,304	17,000	304,955	—	—	—	—	33

1	2					7	8	
	Varat. Tillgångar. Actifs.							Ve- skul- Pas-
Yhdistys. (Län ja kunta.) Förening. (Län och kommun.) Sociétés.	Talletuksista, obligatioita ja kassa. Depositiomer, obligatio- mer o. kassa. Dyppis, obligations et caisses.	Myönnetyt lainat, Revijsade lån. Prêts.	Suorittamatta olevia vakuutusmaksuja. Uteslående premier. Primes échues.	Muita varoja. Övriga tillgångar. Autres actifs.	Siirryvä valaus. Utgående brist. Déficit total.	Vararahasto. Reservfond. Fonds de réserve.	Käyttörahoasto. Dispositionfond. Fonds à disposition.	
								Markkaa. — Mark.
<i>Kuopion kihlakunta.</i> <i>Kuopio härad.</i>								
1	Pielavesi .....	628,882	5,742	73,958	5,459	—	330,956	380,585
2	Keitele .....	141,248	—	45,291	—	—	113,247	70,280
3	Tuusniemi .....	25,302	10,050	12,038	10,639	—	44,116	13,564
4	Karttula .....	190,998	—	21,586	100	—	169,453	33,126
5	<b>Yhteensä — Summa</b>	<b>986,430</b>	<b>15,792</b>	<b>152,873</b>	<b>16,198</b>	—	<b>657,772</b>	<b>497,555</b>
<i>Rautalammin kihlakunta.</i> <i>Rautalampi härad.</i>								
6	Rautalampi y. m. ....	55,711	—	11,008	1	—	16,650	50,000
7	Vesanto .....	178,726	—	—	5,500	—	142,335	40,063
8	Leppävirta .....	992,119	126,795	8,737	1	—	760,162	347,290
9	Suonenjoki .....	143,687	—	9,733	50	—	98,411	30,294
10	Hankasalmi .....	102,817	10,000	28,604	2,841	30,567	10,711	—
11	<b>Yhteensä — Summa</b>	<b>1,473,060</b>	<b>136,795</b>	<b>58,082</b>	<b>8,393</b>	<b>30,567</b>	<b>1,028,269</b>	<b>467,647</b>
12	<b>Yhteensä Kuopion läänissä — Summa för Kuopio län</b>	<b>9,944,557</b>	<b>626,379</b>	<b>861,945</b>	<b>110,511</b>	<b>34,317</b>	<b>7,170,151</b>	<b>4,065,231</b>
<i>Vaasan lääni. — Vasa län.</i>								
<i>Ilmajoen kihlakunta.</i> <i>Ilmola härad.</i>								
13	Jalasjärvi .....	951,377	—	5,951	38,198	—	216,041	779,485
14	Peräseinäjoki .....	143,243	—	15,355	14,635	—	111,982	58,966
15	Kauhajoki .....	240,054	—	64,230	62,246	—	278,697	87,833
16	Kurikka .....	800,681	45,000	38,831	5,700	—	450,994	386,311
17	Ilmajoki y. m. ....	621,545	—	150	76,320	—	698,015	—
18	<b>Yhteensä — Summa</b>	<b>2,756,900</b>	<b>45,000</b>	<b>124,517</b>	<b>197,099</b>	—	<b>1,755,729</b>	<b>1,312,595</b>
<i>Närpiön kihlakunta.</i> <i>Närpes härad.</i>								
19	Lappfjärd och Tjock .....	427,126	—	3,210	2,125	—	125,458	294,385
20	Isojoki .....	127,530	—	21,196	—	—	107,894	40,832
21	Karijoki .....	184,479	—	1,351	1,287	—	162,195	24,601
22	Syd-Osterbottens Ömsesidiga brandförsf.	1,410,814	75,000	882	23,116	—	1,100,000	401,401
23	Teuva .....	708,439	—	647	12,540	—	352,666	358,785
24	Korsnäs .....	181,523	—	2,420	—	—	140,000	43,943
25	<b>Yhteensä — Summa</b>	<b>3,039,911</b>	<b>75,000</b>	<b>29,706</b>	<b>39,068</b>	—	<b>1,988,213</b>	<b>1,163,947</b>
<i>Korsholman kihlakunta.</i> <i>Korsholms härad.</i>								
26	Malaks .....	1,012,258	—	—	5,750	1,363	663,108	341,910
27	Korsholm .....	1,157,039	—	9,720	—	—	495,155	649,258
28	Kvevlaks .....	486,922	—	2,317	16,434	—	211,142	294,531
29	Replot .....	71,472	221,587	7,605	—	—	300,664	—
30	Laihia .....	326,063	—	2,339	8,000	—	261,025	75,377
31	Jurva .....	140,693	—	44,062	9,174	—	170,837	21,820
32	Vähäkyrö .....	567,354	—	—	1	—	230,167	337,160





1	2	3	4			6	7	8
			Varnt. Tillgångar. Actifs.					
Yhdistys. (Lään ja kunta.) Förening. (Län och kommun.) Sociétés.	Talletuksia, obligatioita ja kassa. Depositioner, obligatio- ner o. kassa. Dépôts, obligations et caisse.	Myönnettyjä lainoja. Beviljade lån. Frets.	Suorkammatia olevia vakuutusmaksuja. Vestående premier. Primes schuss.	Muuta varoin. Övriga tillgångar. Autres actifs.	Silttyvä vuojaus. Utgående brist. Déficit total.	Vararahasto. Reservfond. Fonds de réserve.	Käytörahasto. Dispositionsfond. Fonds à disposition.	
1 Isokyrö .....	434,095	—	244	23,500	—	343,693	114,146	
2 » nuor. ....	106,650	—	—	—	—	50,810	55,673	
3 Ylistaro .....	266,046	—	12,982	55,000	—	327,393	6,635	
4 Yhteensä — Summa	4,568,592	221,587	79,269	117,859	1,363	3,053,994	1,896,510	
<i>Lapuan kihlakunta. Lappo härad.</i>								
5 Vörå .....	418,377	230,000	—	303	—	293,502	343,678	
6 Oravais .....	428,543	25,000	—	2,500	—	238,249	207,294	
7 Maksmo .....	92,319	48,900	3,849	2,088	—	113,676	29,469	
8 Nykarleby m. fl. ....	195,900	186,867	2,751	20,934	—	226,578	173,761	
9 Munsala .....	202,734	—	—	—	—	113,947	88,787	
10 Ylihärnä .....	133,283	—	10,835	—	—	78,751	65,867	
11 Härnä .....	231,601	—	7,411	1,582	—	155,302	85,292	
12 Kauhava .....	469,237	—	3,133	47,166	—	167,755	318,090	
13 Lapua y. m. ....	769,282	—	6,955	10,800	—	767,216	19,821	
14 Yhteensä — Summa	2,941,276	490,767	34,934	85,373	—	2,154,976	1,331,559	
<i>Pietarsaaren kihlakunta. Pedersöre härad.</i>								
15 Pedersöre m. fl. ....	1,096,329	150,000	—	85	—	431,130	815,284	
16 Kronoby .....	542,817	278,000	43,102	58,353	—	922,272	—	
17 Terijärvi .....	75,696	—	7,837	4,000	—	58,750	28,783	
18 Veteli .....	120,106	—	33,739	1	—	103,636	50,210	
19 Perho .....	18,681	27,029	10,162	—	15,015	18,450	—	
20 Halsua .....	4,849	—	26,263	494	—	21,546	—	
21 Kaustinen .....	144,472	35,242	6,465	812	—	132,145	54,846	
22 Karleby .....	614,417	80,760	18,868	8,112	—	379,647	342,510	
23 Nedervetil .....	178,896	—	—	3,164	—	182,060	—	
24 Kälviä .....	172,553	—	7,368	—	—	107,909	72,012	
25 Ullava .....	42,991	1,313	5,751	—	—	50,055	—	
26 Lohtaja .....	150,563	7,000	—	—	19,852	103,678	60,234	
27 Himanka .....	74,568	—	63,118	32,990	—	44,783	125,893	
28 Kannus .....	37,779	—	14,012	20,317	73,093	201	—	
29 Toholampi .....	17,121	—	1,756	—	—	9,251	—	
30 Yhteensä — Summa	3,291,838	579,344	238,441	128,328	107,960	2,565,513	1,549,772	
<i>Kuortaneen kihlakunta. Kuortane härad.</i>								
31 Lappajärvi y. m. ....	173,498	—	44,366	78,200	—	220,533	75,631	
32 Evijärvi .....	95,238	—	11,183	2,500	—	60,488	48,433	
33 Korttesjärvi .....	340,973	—	36,644	3,000	—	337,564	40,973	
34 Alajärvi .....	203,536	—	9,453	56	—	191,376	21,669	
35 Soini .....	127,472	742	10,396	445	—	104,812	30,507	
36 Lehtimäki .....	148,177	—	1,060	801	—	86,309	63,211	
37 Kuortane .....	783,012	—	17,444	25,889	—	337,904	487,941	
38 Alavus .....	752,794	—	—	—	—	339,585	413,209	
39 Töysä .....	228,169	—	3,375	9,430	—	165,739	75,235	
40 Ähtäri .....	109,403	—	—	6,015	—	26,911	88,213	
41 Virrat .....	688,467	—	—	7,000	—	393,576	301,891	
42 Yhteensä — Summa	3,650,739	742	133,921	133,336	—	2,264,797	1,646,813	

lat. der. sifs.	9	10	11	12	Ylijäämän käyttö. Överskottets användning. Usage des bénéfices.			16	Vajauksen peittäminen. Bristens täckande. Déficit couvert.				20
					13	14	15		17	18	19		
				Yhteensä. Summa. Sommes.	Vararahasto. Tili reservoinde. Au fonds de réserve.	Käyttörahasto. Tili dispositioniden Au fonds à dispo- sition.	Lahjoitukset. Donationer. Donations.	Yhteensä. Summa. Somme.	Käyttörahasto. Til disp. fonden. Du fonds à dispo- sition	Vararahasto. Til reservoinde. Du fonds de réserve.	Laskakorkikasailla. Extra utaxering. Par taxation extraxord.	Yhteensä. Summa. Somme.	
				457,839	—	—	—	—	59,174	—	—	59,174	1
			167	106,650	—	10,538	—	10,538	—	—	—	—	2
			—	334,028	30,694	—	—	30,694	—	—	—	—	3
		20,900	17,266	4,988,670	112,633	147,337	—	259,970	59,174	—	—	59,174	4
				648,680	5,870	12,583	11,500	29,953	—	—	—	—	5
				10,500	456,043	6,399	10,500	31,995	—	—	—	—	6
				4,011	147,156	1,609	—	11,894	—	—	—	—	7
				6,113	406,452	6,058	—	26,629	—	—	—	—	8
				—	202,734	—	—	16,289	—	—	—	—	9
				—	144,118	2,538	—	12,688	—	—	—	—	10
				—	240,594	41,731	—	41,731	—	—	—	—	11
		33,200	491	519,536	—	51,835	—	51,835	—	—	—	—	12
		—	—	787,037	51,177	7,037	—	58,214	—	—	—	—	13
		33,200	32,615	3,552,350	115,362	143,846	22,000	281,228	—	—	—	—	14
				1,246,414	6,533	64,709	—	71,242	—	—	—	—	15
				922,272	29,496	—	—	29,496	—	—	—	—	16
				87,533	—	—	—	—	23,701	—	—	23,701	17
				153,846	15,989	—	—	15,989	—	—	—	—	18
			52,437	70,887	—	—	—	—	18,450	—	15,015	33,465	19
		10,060	—	31,606	5,538	—	—	5,538	—	—	—	—	20
				186,991	3,500	13,998	—	17,498	—	—	—	—	21
				722,157	9,560	8,851	—	18,411	—	—	—	—	22
				182,060	6,880	—	—	6,880	—	—	—	—	23
				179,921	5,416	21,668	—	27,084	—	—	—	—	24
				50,055	6,846	—	—	6,846	—	—	—	—	25
			13,503	177,415	—	—	—	—	19,852	—	—	19,852	26
				170,676	1,107	4,452	—	5,559	—	—	—	—	27
		25,000	120,000	145,201	—	—	—	—	—	—	73,093	73,093	28
		—	7,126	18,877	—	—	—	—	—	18,673	—	18,673	29
	2,500	25,000	203,126	4,345,911	90,865	113,678	—	204,543	62,003	18,673	88,108	168,784	30
	2,500	—	—	—	—	—	—	—	—	—	—	—	31
				296,064	103,589	—	—	103,589	—	—	—	—	32
				108,921	—	—	—	—	2,730	—	—	2,730	33
			2,080	380,617	37,564	—	—	37,564	—	—	—	—	34
				213,045	3,874	7,831	—	11,705	—	—	—	—	35
	3,556		180	139,055	—	6,056	—	6,056	—	—	—	—	36
			518	150,038	—	33,028	—	33,028	—	—	—	—	37
			500	826,345	15,800	62,461	500	78,761	—	—	—	—	38
				752,794	18,000	18,193	—	36,193	—	—	—	—	39
				240,974	—	18,995	—	18,995	—	—	—	—	40
			294	115,418	—	—	—	—	805	—	—	805	41
				695,467	10,494	38,474	—	48,968	—	—	—	—	42
	3,556		3,572	3,918,738	189,321	185,938	500	374,859	3,535	—	—	3,535	43

1	2					6	7	8
	Varat. Tillgångar. Actifs.							
Yhdistys. (Lään ja kunta.) Förening. (Län och kommun.) Sociétés.	Tallemuksia, obligatioita ja kassa, depositioner, obligatio- ner o. kassa, Dépôts, obligations et caisses.	Myönnetyt lahjoja. Beviljade län. Prêts.	Suorittamatta olevia vakuutusmaksuja, Utesående premior. Primes échues.	Muita varoja. Övriga tillgångar. Autres actifs.	Siltivä vajaus. Utgående brist. Déficit total.	Vararahasto. Reserfond. Fonds de réserve.	Käyttörahasto. Dispositiionsfond. Fonds à disposition.	
	Markkaa. — Mark.							
<i>Laukaan kihlakunta. Laukas härad.</i>								
1	Laukaa .....	508,584	—	7,041	10	—	231,667	283,968
2	Äänekoski .....	363,310	—	—	1	—	222,315	140,996
3	Uurainen .....	94,861	—	5,701	—	—	58,472	42,090
4	Jyväskylän pitäjä .....	474,467	—	3,144	5	—	421,578	23,038
5	Petäjävesi .....	317,872	5,120	1,504	3,000	—	64,450	263,046
6	Multia .....	261,296	—	—	1	—	134,872	115,925
7	Keuruu .....	249,585	—	8,812	47,473	—	265,636	4,231
8	Pihlajavesi .....	77,049	8,000	517	—	—	85,566	—
9	<b>Yhteensä — Summa</b>	<b>2,847,024</b>	<b>13,120</b>	<b>26,719</b>	<b>50,490</b>	<b>—</b>	<b>1,484,556</b>	<b>873,294</b>
<i>Viitasaaren kihlakunta. Viitasaari härad.</i>								
10	Saarijärvi .....	143,362	—	14,242	5,000	—	56,162	102,214
11	Karstula .....	129,334	47,304	23,907	23,027	—	101,819	121,753
12	Kyyjärvi .....	17,241	—	1,891	221	—	19,353	—
13	Kivijärvi .....	60,600	—	10,676	9,998	—	81,274	—
14	Pihtipudas .....	16,670	—	43,649	105	—	11,763	7,000
15	Viitasaari .....	332,311	—	77,695	10,581	—	133,967	196,162
16	Konginkangas .....	4,016	—	16,445	195	3,780	—	—
17	Sumiainen .....	106,581	—	5,055	—	—	31,967	79,669
18	<b>Yhteensä — Summa</b>	<b>810,115</b>	<b>47,304</b>	<b>193,560</b>	<b>49,127</b>	<b>3,780</b>	<b>436,305</b>	<b>506,798</b>
19	<b>Yhteensä Vaasan läänissä — Summa för Vasa län</b>	<b>23,406,395</b>	<b>1,472,864</b>	<b>861,067</b>	<b>800,680</b>	<b>113,103</b>	<b>15,704,083</b>	<b>10,281,288</b>
<i>Oulun lääni. — Uleåborgs län. Oulun kihlakunta. — Oulu härad.</i>								
20	Tyrnävä .....	440,357	—	10,263	9,500	—	206,158	247,962
21	Liminka .....	268,587	—	9,331	—	—	251,308	21,610
22	Temmes .....	111,254	—	1,703	2	—	104,428	8,531
23	Lumijoki .....	138,656	10,286	6,892	—	—	44,849	110,985
24	Hailuoto .....	201,744	—	102	1	—	109,868	85,151
25	Muhos .....	40,604	18,148	15,311	2,372	—	40,510	24,129
26	Utajärvi .....	133	—	15,708	—	—	3,108	—
27	Ylikiminki .....	161,882	—	2,196	4,451	—	77,398	91,131
28	Haukipudas .....	437,788	—	33,687	11,187	—	305,525	177,137
29	Ii .....	96,050	—	31,698	—	—	100,000	26,419
30	Pudasjärvi .....	190,733	—	60,720	2,613	—	253,042	—
31	Kuusamo .....	74,610	9,900	69,229	—	—	120,442	33,297
32	<b>Yhteensä — Summa</b>	<b>2,162,398</b>	<b>38,334</b>	<b>256,840</b>	<b>30,126</b>	<b>—</b>	<b>1,616,636</b>	<b>826,352</b>
<i>Salon kihlakunta. — Salo härad.</i>								
33	Alavieskä .....	92,627	—	2,678	—	—	67,802	27,044
34	Kalajoki .....	379,220	—	39,081	32,981	—	206,067	219,359
35	Rautio .....	19,334	—	11,900	4,581	—	34,253	1,612
36	Ylivieskä .....	294,963	—	—	5,000	—	107,227	192,403
37	Sievi .....	201,123	21,318	6,280	—	—	95,007	133,714
38	Pyhäjoki .....	250,145	—	4,919	—	—	129,457	125,607
39	Merijärvi .....	58,356	—	4,728	3,600	—	50,293	16,261
40	Oulainen .....	149,242	3,000	36,287	—	—	122,853	65,469
41	Saloinen .....	137,866	—	4,631	5,955	—	55,716	92,736
42	Pattijoki .....	140,564	—	13,053	966	—	62,158	80,536



1	2					3		4		5		6		7		8																
	Varat. Tillgångar. Actifs.																Ve- Skul- Pas.															
Yhdistys. (Lääni ja kunta.) Förening. (Län och kommun.) Sociétés.																Talukissa, obligatioita ja kassa. Depositioner, obligatio- net o. kassa. Dépôts, obligations et caisse.	Magnetyyli lainoja. Bevillade lån. Fvds.	Suorittamatta olevia vakuutusmaksuja. Utesående premier. Primes échues.	Muita varoja. Övriga tillgångar. Autres actifs.	Siltäytä vajeaus. Utgående brist. Déficit total.	Vararahasto. Reservfond. Fonds de réserve.	Käytörahasto. Dispositionsfond. Fonds à disposition.										
Markkaa. — Mark.																																
1	Vihanti .....	66,464	7,476	1,302	23	—	75,265	—																								
2	Rantsila .....	207,036	71,851	64,668	—	—	104,524	232,113																								
3	<b>Yhteensä — Summa</b>	<b>1,996,990</b>	<b>103,645</b>	<b>189,527</b>	<b>53,106</b>	—	<b>1,110,622</b>	<b>1,186,854</b>																								
<i>Haapajärven kihlakunta. Haapajärvi härad.</i>																																
4	Haapajärvi .....	27,884	—	49,897	13,254	—	56,462	21,898																								
5	Reisjärvi .....	19,953	—	124,533	1	—	92,392	12,149																								
6	Pyhäjärvi .....	314,290	3,500	21,513	—	—	39,122	298,181																								
7	Kärsämäki .....	174,180	1,500	33,154	2,054	—	117,148	93,740																								
8	Nivala .....	126,668	—	—	71,662	—	198,330	—																								
9	Piippola y. m. ....	296,560	7,000	19,687	—	—	124,298	194,949																								
10	<b>Yhteensä — Summa</b>	<b>959,535</b>	<b>12,000</b>	<b>248,784</b>	<b>86,971</b>	—	<b>627,752</b>	<b>620,917</b>																								
<i>Kajaanin kihlakunta. Kajaani härad.</i>																																
11	Paltamo .....	237,380	10,500	43,064	—	—	225,638	64,836																								
12	Säräisniemi .....	213,752	—	739	1	—	160,679	50,603																								
13	Hyrnsalmi .....	10,201	—	32,231	2,500	—	7,387	13,860																								
14	Ristijärvi .....	128,757	33,369	49,161	—	—	168,217	43,070																								
15	Suomussalmi .....	30,579	—	33,049	590	—	36,597	25,278																								
16	Sotkamo .....	290,014	—	295	6,597	—	119,642	170,565																								
17	<b>Yhteensä — Summa</b>	<b>910,683</b>	<b>43,869</b>	<b>158,539</b>	<b>9,688</b>	—	<b>718,160</b>	<b>368,212</b>																								
<i>Kemin kihlakunta. — Kemi härad.</i>																																
18	Kemin maalaiskunta .....	517,818	—	35,185	3	—	140,835	412,171																								
19	Tervola .....	355,629	—	23,786	—	—	214,161	165,254																								
20	Simo .....	144,028	2,800	25,687	10,000	—	155,170	27,281																								
21	Alatornio .....	88,784	244,881	145,637	—	—	372,778	101,892																								
22	Ylitornio .....	194,157	—	23,917	329	—	180,996	37,307																								
23	Rovaniemi .....	590,168	—	35,995	1,834	—	229,297	374,608																								
24	Kemijärvi .....	34,612	—	219,414	100	—	73,906	173,411																								
25	Kuolajärvi .....	6,527	—	23,886	—	—	3,322	9,599																								
26	<b>Yhteensä — Summa</b>	<b>1,931,723</b>	<b>247,681</b>	<b>533,507</b>	<b>12,266</b>	—	<b>1,370,465</b>	<b>1,301,523</b>																								
<i>Lapin kihlakunta. — Lappi härad.</i>																																
27	Kittilä .....	31,052	485	56,200	163	—	73,885	12,870																								
28	Sodankylä .....	148,121	—	34,411	—	—	88,140	93,955																								
29	<b>Yhteensä — Summa</b>	<b>179,173</b>	<b>485</b>	<b>90,611</b>	<b>163</b>	—	<b>162,025</b>	<b>106,825</b>																								
30	<b>Yhteensä Oulun läänissä — Summa för Uleåborgs län</b>	<b>8,140,502</b>	<b>446,014</b>	<b>1,477,808</b>	<b>192,320</b>	—	<b>5,605,660</b>	<b>4,410,683</b>																								
<b>Koko maata käsittävä yhteenveto 1936. —</b>																																
31	Uudenmaan lääni .....	8,739,824	250,000	1,388,690	45,483	—	6,128,785	4,030,675																								
32	Turun ja Porin lääni .....	37,005,624	3,705,005	223,781	2,121,005	—	24,943,887	17,552,975																								
33	Ahvenanmaan maak. ....	171,683	12,000	1,746	—	—	80,052	99,774																								
34	Hämeen lääni .....	4,545,799	898,403	8,311	61,212	—	3,159,475	2,319,953																								
35	Viipurin » .....	18,546,941	1,080,686	697,162	2,122,630	50,753	9,966,970	11,914,290																								
36	Mikkelin » .....	7,213,894	336,025	163,001	154,725	—	5,067,380	2,760,765																								
37	Kuopion » .....	9,944,557	626,379	861,945	110,511	34,317	7,170,151	4,065,231																								
38	Vaasan » .....	23,406,395	1,472,864	861,067	800,680	113,103	15,704,083	10,281,288																								
39	Oulun » .....	8,140,502	446,014	1,477,808	192,320	—	5,605,660	4,410,683																								
40	<b>Yhteensä — Summa</b>	<b>117,715,219</b>	<b>8,827,376</b>	<b>5,683,511</b>	<b>5,608,566</b>	<b>198,173</b>	<b>77,826,443</b>	<b>57,435,634</b>																								

9	10	11	12	Ylijäämän käyttö. Överskottets användning. Usage des bénéfices.				Vajauksen peittäminen. Bristens täckande. Déficit couvert.				
				Yhteensä. Summa. Sommes.	Vararahastoon. Till reservfonden. Au fonds de réserve.	Käyttörahastoon. Till dispositionsfonden. Au fonds à disposition.	Lahjoituksia. Donationer. Donaçons.	Yhteensä. Summa. Sommes.	Käyttörahastosta. Ur disp. fonden. Du fonds à disposition.	Vararahastosta. Ur reservfonden. Du fonds de réserve.	Isäntätoimikunnan. Extra utaxering. Par taxation extraord.	Yhteensä. Summa. Sommes.
			75,265	—	—	—	—	14,935	15,808	—	30,743	1
		6,918	343,555	442	—	—	442	—	—	—	—	2
459	25,986	19,347	2,343,268	15,682	27,364	—	43,046	110,826	24,860	—	135,686	3
		12,675	91,035	—	—	—	—	159	—	—	159	4
		39,946	144,487	—	919	—	919	—	—	—	—	5
		2,000	339,303	39,122	10,000	2,000	51,122	—	—	—	—	6
		—	210,888	2,743	10,969	—	13,712	—	—	—	—	7
		—	198,330	4,129	—	—	4,129	—	—	—	—	8
		4,000	323,247	5,000	23,230	4,000	32,230	—	—	—	—	9
		58,621	1,307,290	50,994	45,118	6,000	102,112	159	—	—	159	10
		470	290,944	25,793	—	—	25,793	—	—	—	—	11
	710	2,500	214,492	1,270	4,582	500	6,352	—	—	—	—	12
		23,685	44,932	—	441	—	441	—	—	—	—	13
		—	211,287	24,671	—	—	24,671	—	—	—	—	14
		2,343	64,218	—	10,278	—	10,278	—	—	—	—	15
	6,699	—	296,906	—	—	—	—	31,613	—	—	31,613	16
	7,409	28,998	1,122,779	51,734	15,301	500	67,535	31,613	—	—	31,613	17
		—	553,006	—	31,173	—	31,173	—	—	—	—	18
		—	379,415	—	33,048	—	33,048	—	—	—	—	19
		64	182,515	—	—	—	—	29,642	—	—	29,642	20
	4,632	—	479,302	18,524	73,889	—	92,413	—	—	—	—	21
	100	—	218,403	9,326	37,308	—	46,634	—	—	—	—	22
	2,945	21,147	627,997	10,200	20,785	20,000	50,985	—	—	—	—	23
		6,809	254,126	—	8,367	—	8,367	—	—	—	—	24
		17,492	30,413	—	—	—	—	3,688	—	—	3,688	25
	3,045	50,144	2,725,177	38,050	204,570	20,000	262,620	33,330	—	—	33,330	26
	1,145	—	87,900	6,530	9,091	—	15,621	—	—	—	—	27
	250	187	182,532	5,000	7,432	—	12,432	—	—	—	—	28
	1,395	187	270,432	11,530	16,523	—	28,053	—	—	—	—	29
11,623	37,835	190,843	10,256,644	233,874	400,260	32,500	666,634	175,928	35,936	—	211,864	30
<b>Sammandrag för hela landet år 1936.</b>												
628	26,495	237,414	10,423,997	159,896	323,698	3,000	486,594	2,014	—	—	2,014	31
104,797	24,142	429,614	43,055,415	1,401,498	1,176,011	376,665	2,954,174	9,386	—	—	9,386	32
—	—	5,603	185,429	204	1,954	—	2,158	201	—	—	201	33
—	10,750	23,547	5,513,725	61,006	305,578	5,000	371,584	22,778	—	—	22,778	34
52,500	158,123	406,289	22,498,172	766,268	1,493,890	85,000	2,345,158	185,026	3,985	—	189,011	35
—	284	39,216	7,867,645	284,637	517,650	27,000	829,287	11,223	—	—	11,223	36
177,592	63,097	101,638	11,577,709	323,671	619,474	40,000	983,145	36,681	56,374	34,317	127,372	37
29,674	117,754	521,310	26,654,109	914,642	981,502	64,000	1,960,144	148,681	30,453	91,888	271,022	38
11,623	37,835	190,843	10,256,644	233,874	400,260	32,500	666,634	175,928	35,936	—	211,864	39
376,814	438,480	1,955,474	138,032,845	4,145,696	5,820,017	633,165	10,598,878	591,918	126,748	126,205	844,871	40





1936.

3.

**ELÄINVAKUUTUS. — KREATURSFÖRSÄKRING.**

*ASSURANCE DES BESTIAUX.*

VAKUUTUSKANTA, KORVAUKSET JA TAKSOITUS — FÖR-  
SÄKRINGSBESTÅND, ERSÄTTNINGAR OCH UTTAXERING

*ETAT SOMMAIRE DES ASSURANCES, INDEMNITÉS ET TAXATION*

---

1	2	3					4		5		6		7		8	
		Vakuutuskanta vuoden lopussa. Försäkringsbestånd vid årets slut. Etat des assurances à la fin de l'année.														
		Yhdistys. Förening. Sociétés.		Toiminnan alkamisyvuosi. Åretsen vidtog. Et. Année de fondation.		Hevosia. Hästar. Chevaux.		Nautaeläimiä. Nötkreatur. Gros bétail		Muuta eläimiä. Övriga kreatur. Mensu bétail.		Yhteensä. Summa. Somme.				
		Luku. Antal. Nombre.		mk		Luku. Antal. Nombre.		mk		mk		mk				
<b>Uudenmaan lääni. — Nylands län.</b>																
1	Etelä-litin karjanvak. yhdistys . . . . .	1908	—	—	10	12,500	—	—	—	—	12,500	—	—	—	12,500	
2	Mäntsälän Seudun eläinvak. yhdistys	1930	101	521,300	16	27,600	—	—	—	—	548,900	—	—	—	548,900	
3	<b>Yhteensä — Summa</b>		<b>101</b>	<b>521,300</b>	<b>26</b>	<b>40,100</b>	—	—	—	—	<b>561,400</b>	—	—	—	<b>561,400</b>	
<b>Turun ja Porin lääni. — Åbo och Björneborgs län.</b>																
4	Turun kuorma-ajurien kesk. hev. vah. korvauskassa . . . . .	1908	22	44,000	—	—	—	—	—	—	44,000	—	—	—	44,000	
5	Laitilan y. m. kuntain eläinvak. yhd.	1936	282	1,308,500	63	64,900	—	—	—	—	1,373,400	—	—	—	1,373,400	
6	Vehmaan, Taivassalon ja Kustavin eläinvakuutusyhdistys . . . . .	1935	205	922,650	208	216,900	—	—	—	—	1,139,550	—	—	—	1,139,550	
7	Sauvon ja Karunan eläinvakuutus- yhdistys . . . . .	1911	69	185,150	—	—	—	—	—	—	185,150	—	—	—	185,150	
8	Halikon ja Angeliemen eläinvakuutus- yhdistys . . . . .	1901	171	544,100	58	41,950	6,800	—	—	—	592,850	—	—	—	592,850	
9	Itä-Satakunnan Kesk. Eläinvakuutus- yhdistys . . . . .	1903	175	496,640	—	—	—	—	—	—	496,640	—	—	—	496,640	
10	Rauman maalaiskunnan eläinvakuu- tusyhdistys . . . . .	1931	253	1,061,600	158	187,100	—	—	—	—	1,248,700	—	—	—	1,248,700	
11	Turva . . . . .	1934	375	1,503,420	316	392,035	—	—	—	—	1,895,455	—	—	—	1,895,455	
12	<b>Yhteensä — Summa</b>		<b>1,552</b>	<b>6,066,060</b>	<b>803</b>	<b>902,885</b>	<b>6,800</b>	—	—	—	<b>6,975,745</b>	—	—	—	<b>6,975,745</b>	
<b>Landskapet Åland. — Ahvenanmaan maakunta.</b>																
13	Ålands kreatursförsäkringsförening . .	1921	523	1,432,400	760	860,470	—	—	—	—	2,292,870	—	—	—	2,292,870	
<b>Hämeen lääni. — Tavastehus län.</b>																
14	Koillis-Hämeen Keskinäinen Eläinvak. yhdistys . . . . .	1902	205	708,700	110	124,700	6,200	—	—	—	839,600	—	—	—	839,600	
15	Hollolan eläinvakuutusyhdistys . . . .	1912	176	409,235	37	56,365	—	—	—	—	465,600	—	—	—	465,600	
16	Pohjois-Hämeen keskinäinen eläinvak. yhdistys . . . . .	1917	220	854,900	59	70,250	—	—	—	—	925,150	—	—	—	925,150	
17	<b>Yhteensä — Summa</b>		<b>601</b>	<b>1,972,835</b>	<b>206</b>	<b>251,315</b>	<b>6,200</b>	—	—	—	<b>2,230,350</b>	—	—	—	<b>2,230,350</b>	
<b>Viipurin lääni. — Viborgs län.</b>																
18	Viipurin pit. eläinvakuutusyhdistys . .	1910	185	661,000	109	178,100	—	—	—	—	839,100	—	—	—	839,100	
19	Nuijamaan eläinvakuutusyhdistys . . .	1913	85	402,360	8	9,600	—	—	—	—	411,960	—	—	—	411,960	
20	Vehkalahden eläinvakuutusyhdistys . .	1907	342	1,051,000	97	136,000	—	—	—	—	1,187,000	—	—	—	1,187,000	
21	Säkkijärven eläinvakuutusyhdistys . .	1919	168	817,000	447	623,650	—	—	—	—	1,440,650	—	—	—	1,440,650	
22	Lappeen Kunnan eläinvak. yhdistys . .	1913	59	202,600	63	87,600	—	—	—	—	290,200	—	—	—	290,200	
23	Lemin eläinvakuutusyhdistys . . . . .	1914	99	289,800	28	23,800	—	—	—	—	313,600	—	—	—	313,600	
24	Taipalsaaren Eläinvakuutusyhdistys . .	1911	119	277,100	86	85,700	—	—	—	—	362,800	—	—	—	362,800	
25	Savitaipaleen Eläinvakuutusyhdistys . .	1911	368	1,143,100	184	196,050	1,500	—	—	—	1,340,650	—	—	—	1,340,650	
26	Joutsenon eläinvakuutusyhdistys . . . .	1901	172	720,892	78	124,450	—	—	—	—	845,342	—	—	—	845,342	

9			10			11			12			13			14				15				16				17				18		19		20	
Korvaus vuoden aikana. Ersättningsbelopp under året. Indemnités de l'année.												Vahingon laatu. Arten av skadan. La nature de l'accident.												Tilivuotta varten päätetty taksoitus. För räkenskapsåret beslutet uttaxering. Taxation pour l'année.												
Hevosia. Hästar. Chevaux.			Nautaeläimiä. Nötkreatur. Gros bétail.			Muuta eläimiä. Övriga kreatur. Mens bétail.			Hevosia. Hästar. Chevaux.				Nautaeläimiä. Nötkreatur. Gros bétail.				Hevosia varten erikseen. Skilt för hästar. Pour les chevaux.				Nautaeläimiä varten erikseen. Skilt för nötkreatur. Pour le gros bétail.				Koko taksoitusvuotta varten. För hela taxeringsåret. Taxation totale.											
Luku. Antal. Nombre.			Luku. Antal. Nombre.			Luku. Antal. Nombre.			Död. — Paris. Kuolena.				Arvonalennus. Värdnedsättning. Diminution de valeur.				Död. — Paris. Kuolena.				Arvonalennus. Värdnedsättning. Diminution de valeur.				mk		mk		mk							
mk			mk			mk			Luku. — Antal. Nombre.				Luku. — Antal. Nombre.				Luku. — Antal. Nombre.				mk		mk		mk											
3	—	—	—	—	—	—	—	—	—	—	—	—	—	—	—	—	—	—	—	—	—	—	—	—	—	—	—	—	—	—	264	1				
3	10,891	—	—	—	—	—	—	—	—	—	—	—	—	—	—	—	—	—	—	—	—	—	—	—	—	—	—	—	18,044	2						
—	10,891	—	—	—	—	—	—	—	3	3	—	—	—	—	—	—	—	—	—	—	—	—	—	—	—	—	—	—	18,308	3						
—	—	—	—	—	—	—	—	—	—	—	—	—	—	—	—	—	—	—	—	—	—	—	—	—	—	—	—	—	—	—	—	—				
24	13,169	—	2	—	—	—	—	—	3	21	1	—	—	—	—	—	—	—	—	—	—	—	—	2,000	—	—	—	—	2,000	4						
4	21,495	—	4	—	—	—	—	—	4	—	3	—	—	—	—	—	—	—	—	—	—	—	—	—	—	—	—	—	26,477	5						
—	—	—	—	—	—	—	—	—	—	—	—	—	—	—	—	—	—	—	—	—	—	—	—	3,556	—	—	—	—	20,510	6						
6	16,862	—	—	—	—	—	—	—	—	—	—	—	—	—	—	—	—	—	—	—	—	—	—	—	—	—	—	—	3,556	7						
2	1,877	—	—	—	—	320	—	—	6	—	—	—	—	—	—	—	—	—	—	—	—	—	—	—	—	—	—	—	14,951	8						
2	1,877	—	—	—	—	—	—	—	2	—	—	—	—	—	—	—	—	—	—	—	—	—	—	15,837	—	—	—	—	15,837	9						
2	7,536	—	1	—	—	—	—	—	2	—	1	—	—	—	—	—	—	—	—	—	—	—	—	—	—	—	—	—	17,337	10						
3	12,401	—	5	—	—	—	—	—	2	1	5	—	—	—	—	—	—	—	—	—	—	—	—	—	—	—	—	—	38,450	11						
41	73,340	—	12	—	—	320	—	—	19	22	10	—	—	—	—	—	—	—	—	—	—	—	—	21,393	—	—	—	—	139,118	12						
—	—	—	—	—	—	—	—	—	—	—	—	—	—	—	—	—	—	—	—	—	—	—	—	—	—	—	—	—	—	—	—	—				
58	17,111	—	67	—	—	—	—	—	7	51	19	—	—	—	—	—	—	—	—	—	—	—	—	—	—	—	—	—	58,177	13						
4	7,977	—	1	—	—	—	—	—	3	1	1	—	—	—	—	—	—	—	—	—	—	—	—	—	—	—	—	—	30,870	14						
1	675	—	—	—	—	—	—	—	1	—	—	—	—	—	—	—	—	—	—	—	—	—	—	—	—	—	—	—	12,336	15						
1	3,640	—	2	—	—	—	—	—	1	—	1	—	—	—	—	—	—	—	—	—	—	—	—	—	—	—	—	—	21,819	16						
6	12,292	—	3	—	—	—	—	—	5	1	2	—	—	—	—	—	—	—	—	—	—	—	—	—	—	—	—	—	65,025	17						
—	—	—	—	—	—	—	—	—	—	—	—	—	—	—	—	—	—	—	—	—	—	—	—	—	—	—	—	—	—	—	—	—				
9	12,815	—	4	—	—	—	—	—	4	5	4	—	—	—	—	—	—	—	—	—	—	—	—	—	—	—	—	—	22,141	18						
5	455	—	—	—	—	—	—	—	—	5	—	—	—	—	—	—	—	—	—	—	—	—	—	—	—	—	—	—	5,775	19						
7	16,210	—	2	—	—	—	—	—	7	—	2	—	—	—	—	—	—	—	—	—	—	—	—	20,290	—	3,140	—	—	23,430	20						
1	5,000	—	8	—	—	—	—	—	1	—	8	—	—	—	—	—	—	—	—	—	—	—	—	—	—	—	—	—	21,118	21						
—	—	—	2	—	—	—	—	—	—	—	2	—	—	—	—	—	—	—	—	—	—	—	—	—	—	—	—	—	5,378	22						
1	—	—	—	—	—	—	—	—	—	1	—	—	—	—	—	—	—	—	—	—	—	—	—	—	—	—	—	—	7,729	23						
—	—	—	2	—	—	—	—	—	—	—	1	—	—	—	—	—	—	—	—	—	—	—	—	—	—	—	—	—	5,805	24						
36	25,342	—	7	—	—	—	—	—	6	30	3	—	—	—	—	—	—	—	—	—	—	—	—	—	—	—	—	—	22,457	25						
24	9,197	—	5	—	—	—	—	—	1	23	2	—	—	—	—	—	—	—	—	—	—	—	—	19,762	—	4,296	—	—	24,058	26						

1	2	3						7	8
		Vakuutuslanta vuoden lopussa. Försäkringsbestånd vid årets slut Etat des assurances à la fin de l'année							
		Hevosia. Hästar. Chevaux.		Nautaeläimiä. Nötkreatur. Gros bétail.		Muilla eläimillä. Övriga kreatur. Mens bétail.	Yhteensä. Summa. Somme.		
Luku. Antal. Nombre.	mk	Luku. Antal. Nombre.	mk	mk	mk				
	<b>Yhdistys. Förening. Sociétés.</b>	<b>Toiminnan alkanavuosi. Årseisen vidtog år. Année de fondation.</b>							
1	Ruokolahden eläinvakuutusyhdistys..	1905	96	271,770	8	18,300	—	290,070	
2	Kirvun eläinvakuutusyhdistys .....	1906	192	775,200	46	93,200	—	868,400	
3	Jääsken pit. eläinvakuutusyhdistys ..	1904	281	942,200	78	125,320	—	1,067,520	
4	Antrean pit. eläinvakuutusyhdistys ..	1907	222	766,350	114	162,340	—	928,690	
5	Heinjoen eläinvakuutusyhdistys.....	1913	60	203,560	66	84,100	—	287,660	
6	Sakkolan eläinvakuutusyhdistys ....	1911	43	129,000	87	87,000	11,200	227,200	
7	Kaukolan eläinvakuutusyhdistys ....	1913	130	547,650	65	70,760	—	618,410	
8	Hiitolan eläinvakuutusyhdistys ....	1913	91	312,000	93	118,270	1,000	431,270	
9	Parikkalan kunnan eläinvak. yhd. ....	1915	200	723,500	134	192,850	4,500	920,850	
10	Jaakkiman ja Lumivaaran eläinva- kuutusyhdistys .....	1911	206	764,000	41	68,650	—	832,650	
11	<b>Yhteensä — Summa</b>		<b>3,118</b>	<b>11,000,082</b>	<b>1,832</b>	<b>2,485,740</b>	<b>18,200</b>	<b>13,504,022</b>	
	<b>Mikkelin lääni. — S:t Michels län.</b>								
12	Joutsan kunnan eläinvakuutusyhdistys	1911	131	563,491	58	56,189	—	619,680	
	<b>Kuopion lääni. — Kuopio län.</b>								
13	Kiuruveden eläinvakuutusyhdistys ..	1913	222	740,900	79	96,000	—	836,900	
14	Pielaveden eläinvakuutusyhdistys ...	1928	214	822,250	212	285,000	—	1,107,250	
15	Vesannon eläinvakuutusyhdistys ....	1904	166	496,688	78	67,455	—	564,143	
16	Hankasalmen kunnan eläinvak.yhd. .	1906	170	1,109,000	191	225,250	—	1,334,250	
17	Karttulan Eläinvakuutusyhdistys ...	1929	163	636,820	353	391,870	—	1,028,690	
18	<b>Yhteensä — Summa</b>		<b>935</b>	<b>3,805,658</b>	<b>913</b>	<b>1,065,575</b>	—	<b>4,871,233</b>	
	<b>Vaasan lääni. — Vasa län.</b>								
19	Närpes Djurförsäkringsförening .....	1902	790	2,446,865	113	114,100	—	2,560,965	
20	Yttermark Kreatursförsäkringsförening	1915	281	864,850	70	76,600	—	941,450	
21	Jalasjärven eläinvakuutusyhdistys ..	1918	93	303,200	—	—	—	303,200	
22	Peräseinäjoen eläinvakuutusyhdistys..	1905	128	490,180	122	161,100	—	651,280	
23	Övermark Djurförsäkringsförening ..	1902	297	809,100	—	—	—	809,100	
24	Malax m. fl. komm. Hästförsäkr. fören.	1901	205	578,468	—	—	—	578,468	
25	Solf Kreatursförsäkringsförening ....	1900	448	1,560,355	—	—	—	1,560,355	
26	Korsholms Kreatursförsäkr. förening	1900	407	1,379,000	2	8,000	—	1,387,000	
27	Kvevlaks Kreatursförsäkringsförening	1902	214	708,400	9	15,600	—	724,000	
28	Replot bys Kreatursförsäkr. förening	1905	58	169,705	165	144,600	—	314,305	
29	Laihian eläinvakuutusyhdistys .....	1902	802	2,992,500	2,237	2,107,500	—	5,100,000	
30	Vähänkyrön eläinvakuutusyhdistys ..	1901	267	791,920	29	42,300	—	834,220	
31	Vörå hästförsäkringsförening .....	1902	534	922,050	—	—	—	922,050	
32	Oravais Hästförsäkringsförening ....	1906	232	565,500	—	—	—	565,500	
33	Munsala Hästförsäkringsförening ....	1924	271	847,002	—	—	—	847,002	
34	Härnäs eläinvakuutusyhdistys .....	1903	235	744,725	—	—	—	744,725	
35	Kauhavan Eläinvakuutusyhdistys....	1903	246	840,600	—	—	—	840,600	





9		10		11		12		13		14				15				16				17				18		19		20	
Korvaus vuoden aikana. Ersättningsbelopp under året. <i>Indemnités de l'année.</i>										Vahingon laatu. Arten av skadan. <i>La nature de l'accident.</i>										Tilivuotta varten päätetty taksoitus. För räkenskapsåret beslutet uttaxering. <i>Taxation pour l'année.</i>											
Hevosia. Hästar. <i>Chevaux.</i>		Nautaeläimiä. Nötkreatur. <i>Gros bétail.</i>		Muuta eläimiä. Ovnia kreatur. <i>Ménu bétail.</i>		Hevosia. Hästar. <i>Chevaux.</i>		Nautaeläimiä. Nötkreatur. <i>Gros bétail.</i>		Arvonlennus. Värdenbestämning. <i>Arvning.</i>		Nautaeläimiä. Nötkreatur. <i>Gros bétail.</i>		Hevosia varten erikseen. Skilt för hästar. <i>Pour les chevaux.</i>		Nautaeläimiä varten erikseen. Skilt för nötkreatur. <i>Pour le gros bétail.</i>		Koko taksoitusvuotta varten. För hela taxeringsåret. <i>Taxation totale.</i>													
Luku. Antal. <i>Nombre.</i>	mk	Luku. Antal. <i>Nombre.</i>	mk	Luku. Antal. <i>Nombre.</i>	mk	Luku. Antal. <i>Nombre.</i>	mk	Luku. Antal. <i>Nombre.</i>	mk	Luku. Antal. <i>Nombre.</i>	mk	Luku. Antal. <i>Nombre.</i>	mk	Luku. Antal. <i>Nombre.</i>	mk	Luku. Antal. <i>Nombre.</i>	mk	Luku. Antal. <i>Nombre.</i>	mk	Luku. Antal. <i>Nombre.</i>	mk	Luku. Antal. <i>Nombre.</i>	mk	Luku. Antal. <i>Nombre.</i>	mk						
4	11,100	—	—	—	—	4	—	—	—	—	—	—	—	—	—	—	—	—	—	—	—	—	—	—	—	—					
10	7,715	—	—	—	—	10	—	—	—	—	—	—	—	—	—	—	—	—	—	—	—	—	—	—	—	—					
7	16,000	—	—	—	—	7	—	—	—	—	—	—	—	—	—	—	—	—	—	—	—	—	—	—	—	—					
2	4,650	—	—	—	—	2	—	—	—	—	—	—	—	—	—	—	—	—	—	—	—	—	—	—	—	—					
7	5,275	—	—	—	—	7	—	—	—	—	—	—	—	—	—	—	—	—	—	—	—	—	—	—	—	—					
8	13,145	1	1,641	—	—	8	—	—	—	—	—	—	—	—	—	—	—	—	—	—	—	—	—	—	—	—					
—	—	—	—	—	—	—	—	—	—	—	—	—	—	—	—	—	—	—	—	—	—	—	—	—	—	—	—				
4	12,500	—	—	—	—	4	—	—	—	—	—	—	—	—	—	—	—	—	—	—	—	—	—	—	—	—					
—	—	1	250	—	—	—	—	—	—	—	—	—	—	—	—	—	—	—	—	—	—	—	—	—	—	—	—				
7	10,900	—	—	—	—	7	—	—	—	—	—	—	—	—	—	—	—	—	—	—	—	—	—	—	—	—	—				
6	15,100	—	—	—	—	6	—	—	—	—	—	—	—	—	—	—	—	—	—	—	—	—	—	—	—	—	—				
1	3,000	—	—	—	—	1	—	—	—	—	—	—	—	—	—	—	—	—	—	—	—	—	—	—	—	—	—				
4	6,200	—	—	—	—	4	—	—	—	—	—	—	—	—	—	—	—	—	—	—	—	—	—	—	—	—	—				
—	—	—	—	—	—	—	—	—	—	—	—	—	—	—	—	—	—	—	—	—	—	—	—	—	—	—	—	—			
2	4,200	—	—	—	—	2	—	—	—	—	—	—	—	—	—	—	—	—	—	—	—	—	—	—	—	—	—				
6	5,000	—	—	—	—	6	—	—	—	—	—	—	—	—	—	—	—	—	—	—	—	—	—	—	—	—	—				
—	—	—	—	—	—	—	—	—	—	—	—	—	—	—	—	—	—	—	—	—	—	—	—	—	—	—	—	—			
8	23,940	13	5,975	—	—	8	—	—	—	—	—	—	—	—	—	—	—	—	—	—	—	—	—	—	—	—	—				
3	1,720	—	—	—	—	2	—	—	—	—	—	—	—	—	—	—	—	—	—	—	—	—	—	—	—	—	—				
11	9,799	—	—	—	—	5	—	—	—	—	—	—	—	—	—	—	—	—	—	—	—	—	—	—	—	—	—				
3	6,600	—	—	—	—	3	—	—	—	—	—	—	—	—	—	—	—	—	—	—	—	—	—	—	—	—	—				
4	14,250	—	—	—	—	3	—	—	—	—	—	—	—	—	—	—	—	—	—	—	—	—	—	—	—	—	—				
7	8,640	1	250	—	—	2	—	—	—	—	—	—	—	—	—	—	—	—	—	—	—	—	—	—	—	—	—				
—	—	2	1,248	—	—	—	—	—	—	—	—	—	—	—	—	—	—	—	—	—	—	—	—	—	—	—	—	—			
9	23,998	3	Sub 10	—	—	6	—	—	—	—	—	—	—	—	—	—	—	—	—	—	—	—	—	—	—	—	—				
3	7,800	1	800	—	—	3	—	—	—	—	—	—	—	—	—	—	—	—	—	—	—	—	—	—	—	—	—				
205	401,103	36	20,333	—	—	168	—	—	—	—	—	—	—	—	—	—	—	—	—	—	—	—	—	—	—	—	—				
—	—	—	—	—	—	—	—	—	—	—	—	—	—	—	—	—	—	—	—	—	—	—	—	—	—	—	—	—			
1	6,900	—	—	—	—	1	—	—	—	—	—	—	—	—	—	—	—	—	—	—	—	—	—	—	—	—	—				
7	10,450	2	933	—	—	5	—	—	—	—	—	—	—	—	—	—	—	—	—	—	—	—	—	—	—	—	—				
5	8,486	—	—	—	—	5	—	—	—	—	—	—	—	—	—	—	—	—	—	—	—	—	—	—	—	—	—				
3	16,500	—	—	—	—	3	—	—	—	—	—	—	—	—	—	—	—	—	—	—	—	—	—	—	—	—	—				
1	3,000	2	918	—	—	1	—	—	—	—	—	—	—	—	—	—	—	—	—	—	—	—	—	—	—	—	—				
17	45,336	4	1,901	—	—	15	—	—	—	—	—	—	—	—	—	—	—	—	—	—	—	—	—	—	—	—	—				
—	—	—	—	—	—	—	—	—	—	—	—	—	—	—	—	—	—	—	—	—	—	—	—	—	—	—	—	—			
464	741,306	188	101,395	320	268	196	119	69	512,313	45,522	1,364,724	34																			

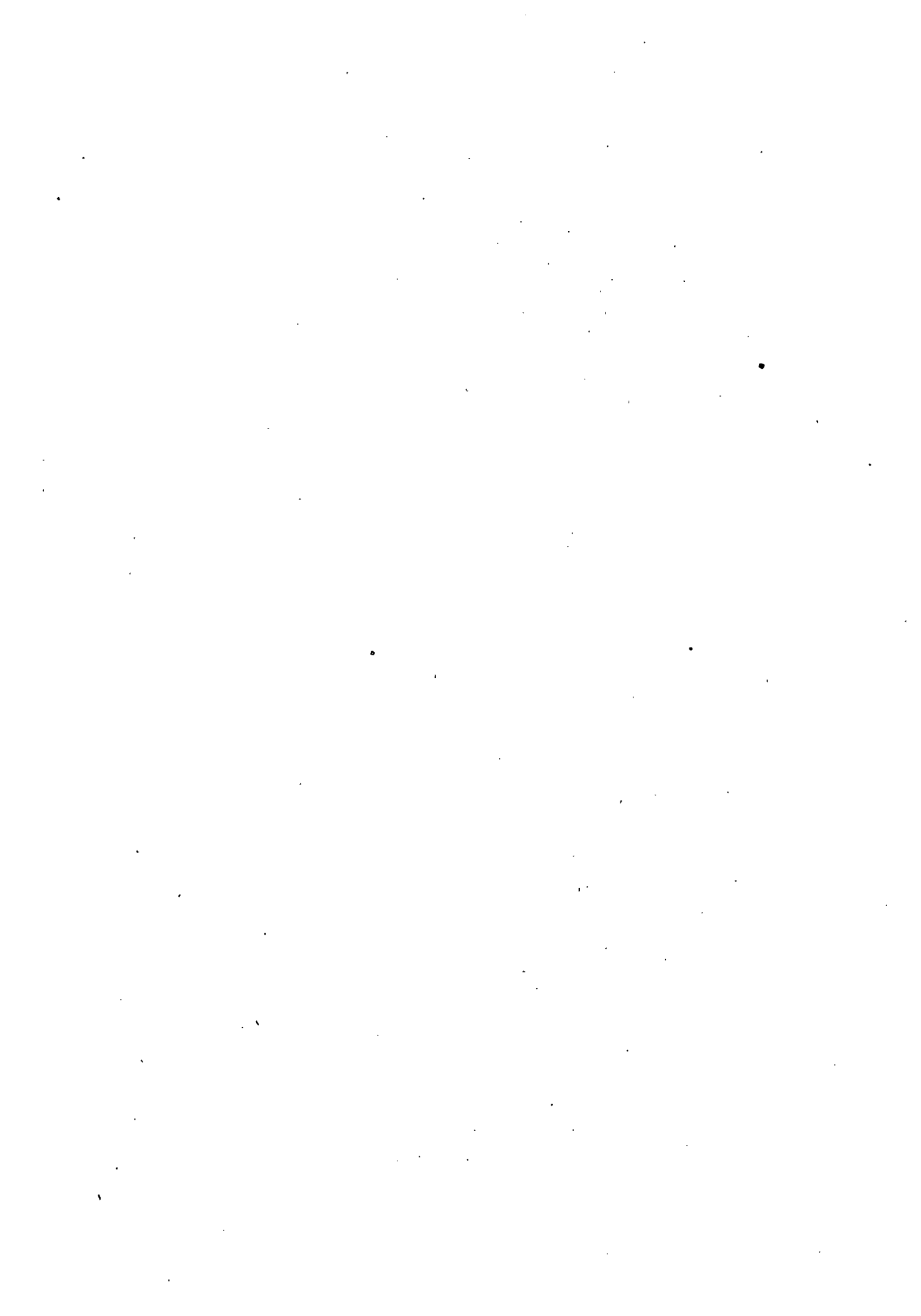



4.

**ELÄINVAKUUTUS. — KREATURSFÖRSÄKRING.**

*ASSURANCE DES BESTIAUX.*

TULOT JA MENOT 1936, VARAT JA VELAT 1936.  
INKOMSTER OCH UTGIFTER 1936, TILLGÅNGAR OCH  
SKULDER 1936.

*RECETTES ET DÉPENSES 1936, ACTIFS ET PASSIFS 1936.*

---

1	2 3 4 5 6					7 8 9 10			
	Tulot. — Inkomster. — Recettes.					Menot. — Utgifter. —			
	Vakuutusmaksut. Försäkringsavgifter. Primes.	Korot. Räntor. Inbörda.	Jälkeenrakentajilla saatu. Av återlös. upphämta. Cote des réassureurs.	Muut tulot. Övriga inkomster. Autres recettes.	Vajaus. Brist. Déficit.	Korvaukset. Ersättningar. Indemnités.	Hoitokustannukset. Förvaltningskostnader. Frais.	Jälkeenrakentusmaks. Återförsäkringsprem. Primes payées aux réassureurs.	Korot. Räntor. Inbörda.
Markkaa. — Mark.									
<b>Uudenmaan lääni. — Nylands län.</b>									
1	Etelä-Itin karjanvak. yhdistys ..	264	—	—	3,826	—	603	—	—
2	Mäntsälän Seudun eläinvak. yhd.	18,044	—	3,457	—	599	2,899	8,050	260
3	<b>Yhteensä — Summa</b>	<b>18,308</b>	—	<b>3,457</b>	<b>3,826</b>	<b>599</b>	<b>3,502</b>	<b>8,050</b>	<b>260</b>
<b>Turun ja Porin lääni. — Åbo och Björneborgs län.</b>									
4	Turun kuorma-ajurien keskinäinen hevostah. korvauskassa .....	470	864	—	—	—	200	—	61
5	Laitilan y. m. kuntain eläinvak. yhdistys .....	26,477	210	6,316	—	—	13,543	6,831	8,643
6	Vehmaan, Taivassalon ja Kustaa- vin eläinvakuutusyhdistys ....	20,510	110	7,000	1,000	1,481	25,394	2,243	1,600
7	Sauvon ja Karunan eläinvakuutus- yhdistys .....	3,694	2,996	—	—	—	—	1,827	—
8	Halikon ja Angeliemen eläinvak. yhdistys .....	18,109	136	4,295	231	—	17,182	1,403	2,434
9	Itä-Satakunnan Kesk. Eläinvak. yhdistys .....	15,837	4,826	—	296	—	1,877	9,423	—
10	Rauman maalaiskunnan eläinvak. yhdistys .....	24,303	625	2,827	—	—	8,809	3,567	10,889
11	Turva .....	38,450	929	3,346	—	—	13,561	5,992	13,121
12	<b>Yhteensä — Summa</b>	<b>147,850</b>	<b>10,696</b>	<b>23,784</b>	<b>1,527</b>	<b>1,481</b>	<b>80,366</b>	<b>31,486</b>	<b>36,687</b>
<b>Landskapet Åland. Ahvenanmaan maakunta.</b>									
13	Ålands kreatursförsäkringsförening	58,177	1,318	—	5,036	—	39,118	9,943	—
<b>Hämeen lääni. — Tavastehus län.</b>									
14	Koillis-Hämeen Kesk. Eläinvak. yhdistys .....	30,870	3,812	—	393	—	8,877	15,070	—
15	Hollolan eläinvakuutusyhdistys ..	12,336	2,538	—	—	—	675	2,593	—
16	Pohjois-Hämeen kesk. eläinvak. yhdistys .....	16,628	694	2,854	34	—	5,656	3,297	4,184
17	<b>Yhteensä — Summa</b>	<b>59,834</b>	<b>7,044</b>	<b>2,854</b>	<b>427</b>	—	<b>15,208</b>	<b>20,960</b>	<b>4,184</b>
<b>Viipurin lääni. — Viborgs län.</b>									
18	Viipurin pit. eläinvak. yhdistys..	22,141	1,275	3,131	—	—	15,657	1,904	7,240
19	Nuijamaan eläinvakuutusyhdistys ..	5,775	287	—	2,625	—	455	1,025	—
20	Vehkalahden eläinvak. yhdistys..	23,430	121	—	—	—	18,905	3,065	—
21	Säkkijärven eläinvakuutus yhdistys	21,118	301	4	3,398	4,910	15,200	10,135	—
22	Lappeen Kunnan eläinvak. yhdistys	5,648	31	—	—	—	412	1,682	—
23	Lemin eläinvakuutusyhdistys ....	7,729	12	360	1,549	480	1,800	1,150	1,381
24	Taipalsaaren Eläinvak. yhdistys ..	5,805	—	420	—	3,395	985	1,345	587

Dépenses.		Varat vuoden lopussa. Tillgångar vid årets slut. <i>Actifs à la fin de l'année.</i>												Velat vuoden lopussa. Gäld vid årets slut. <i>Passifs à la fin de l'année.</i>		Yhteensä. Somme.	Yhteensä. Somme.	
		Yhteensä. Somme.	Kassassa ja pankissa. I bank och kassa. <i>En caisse et dépôts.</i>	Lainoja vastaan. <i>Prêts.</i>	Lainojen velkakiitoja. <i>Pretjes.</i>	Utesaenne premjer. <i>Primes non payées.</i>	Utkunntunaksuaja. <i>Utesaenne premjer.</i>	Maksamatta olevia vakuutusmaksuaja. <i>Utesaenne premjer.</i>	Muita varoja. Övriga tillgångar. <i>Autres actifs.</i>	Vajaus. Brist. <i>Déficits.</i>	Vararahasto. Reservfond. <i>Reserves.</i>	Muita rahastoja. Övriga fondar. <i>Autres fonds.</i>	Lainoja. Lån. <i>Emprunt.</i>	Suottamatomia korvauskia. Oredierade skador. <i>Indemnités non payées.</i>	Muita velkoja. Övriga skulder. <i>Autres passifs.</i>	Ylijäämä. Behållning. <i>Bonus.</i>	Yhteensä. Somme.	
Markkaa. — Mark.																		
—	3,487	4,090	3,487	—	—	—	—	—	599	3,253	—	—	—	—	3,487	3,487	1	
—	—	22,100	3,034	—	—	—	—	—	599	3,253	—	—	—	—	—	7,253	2	
—	3,487	26,190	6,521	—	—	—	—	—	—	—	—	—	—	—	3,487	10,740	3	
50	1,023	1,334	21,967	—	—	—	—	—	—	1,584	20,383	—	—	—	—	21,967	4	
—	3,986	33,003	5,210	—	—	—	—	—	—	1,500	2,486	—	—	1,224	—	5,210	5	
864	—	30,101	1,294	—	—	—	—	—	—	1,294	—	—	—	—	—	1,294	6	
175	1,692	6,690	73,869	—	—	28	—	—	—	32,685	41,167	—	—	45	—	73,897	7	
1,550	—	22,771	11,600	—	—	3,158	—	—	—	9,390	636	—	—	4,732	—	14,758	8	
284	9,375	20,959	122,557	—	—	—	—	2,400	—	119,250	5,707	—	—	—	—	124,957	9	
82	4,408	27,755	16,731	—	—	354	—	—	—	9,023	—	—	—	8,062	—	17,085	10	
5,016	5,035	42,725	18,577	—	—	—	—	—	—	4,451	3,754	—	—	10,372	—	18,577	11	
8,021	25,519	185,338	271,805	—	—	3,540	2,400	—	—	179,177	74,133	—	—	24,435	—	277,745	12	
2,115	10,360	64,531	54,526	—	—	—	—	295	—	44,000	10,360	—	—	461	—	54,821	13	
6,512	4,616	35,075	92,831	—	—	—	—	1,784	—	63,240	29,083	—	—	2,292	—	94,615	14	
819	9,551	14,874	76,380	—	—	—	—	172	—	31,297	45,255	—	—	—	—	76,552	15	
609	6,464	20,210	28,283	—	—	—	—	—	—	3,839	24,444	—	—	—	—	28,283	16	
7,940	20,631	70,159	197,494	—	—	—	—	1,956	—	98,376	98,782	—	—	2,292	—	199,450	17	
—	1,746	26,547	31,968	—	—	—	—	—	—	2,418	25,441	—	—	4,109	—	31,968	18	
290	6,664	8,687	11,548	—	—	—	—	—	—	4,593	6,955	—	—	—	—	11,548	19	
332	1,249	23,551	5,653	—	—	—	—	—	—	5,653	—	—	—	—	—	5,653	20	
4,396	—	29,731	13,551	3,238	—	—	—	—	—	7,904	7,385	—	—	1,500	—	16,789	21	
1,813	1,725	5,679	3,160	—	—	489	—	—	—	473	1,725	—	—	1,451	—	3,649	22	
5,278	—	10,130	1,976	—	—	3,272	—	—	480	307	—	—	—	1,021	—	5,728	23	
—	6,557	9,620	1,257	—	—	5,192	—	—	3,395	8,144	—	—	—	—	—	9,844	24	

1	2					3				4				5				6				7				8				9				10						
	Tulot. — Inkomster. — Recettes.																				Menot. — Utgifter. —																			
	Markkaa. — Mark.																																							
Yhdistys. Förening. Sociétés.	Vakuutusmaksut. Försäkringsavgifter. Primes.	Korot. Kantor. Indrets.	Jälleevakuutusmaksut. Av återförs. uppburits. Cote des réassureurs.	Muut tulot. Övriga inkomster. Autres recettes.	Vajaus. Brist. Déficit.	Korvausneet. Biståndingar. Indemnités.	Hoitokustannukset. Förvaltningskostnader. Pris.	Jälleevakuutusmaksut. Återförsäkringsprem. Primes payées aux réassureurs.	Korot. Kantor. Indrets.																															
1 Savitaipaleen Eläinvakuutusyhdistys	22,457	—	—	10,459	105	28,268	2,870	541	1,028																															
2 Joutsenon eläinvakuutusyhdistys	24,058	5	3,435	—	646	11,115	3,302	5,957	—																															
3 Ruokolahden eläinvakuutusyhdistys	8,229	170	—	—	—	5,610	2,128	—	170																															
4 Kirvun eläinvakuutusyhdistys	29,581	1,457	14,607	—	—	25,460	5,173	7,939	1,479																															
5 Jääsken pitäjän eläinvak.yhdistys	28,453	53	5,397	—	—	14,754	4,052	7,914	534																															
6 Antrean pit. eläinvakuutusyhdistys	28,317	291	—	—	—	8,632	6,198	2,890	—																															
7 Heinjoen eläinvakuutusyhdistys	8,098	—	2,067	1,228	6,366	5,204	718	3,068	114																															
8 Sakkolan eläinvakuutusyhdistys	10,052	—	—	—	24,132	—	1,375	—	1,406																															
9 Kankolan eläinvakuutusyhdistys	27,827	15	4,014	339	945	8,180	1,577	11,457	118																															
10 Hiitolan Eläinvakuutusyhdistys	9,762	89	1,140	1,813	—	3,000	1,960	5,722	—																															
11 Parikkalan kunnan eläinvak. yhd.	18,293	266	3,189	5,630	—	13,652	4,132	5,300	—																															
12 Jaakkiman ja Lumivaaran eläinvakuutusyhdistys	36,404	—	3,108	1,148	10,971	11,700	9,898	3,710	1,575																															
13 Yhteensä — Summa	343,177	4,373	40,872	28,189	51,950	188,989	63,689	63,706	7,391																															
<b>Mikkelin lääni. — S:t Michels län.</b>																																								
14 Joutsan kunnan eläinvak. yhdistys	12,363	227	—	—	—	4,360	1,798	—	—																															
<b>Kuopion lääni. — Kuopio län.</b>																																								
15 Kiuruveden eläinvakuutusyhdistys	26,893	29	375	—	—	1,910	3,706	4,833	—																															
16 Pielaveden eläinvak. yhdistys	23,575	900	3,768	843	—	16,415	2,147	4,920	—																															
17 Vesannon eläinvak. yhdistys	14,801	236	1,483	1,855	—	7,370	3,831	2,000	175																															
18 Hankasalmen kunnan eläinvakuutusyhdistys	12,874	5,388	—	400	—	10,210	5,668	—	—																															
19 Karttulan Eläinvak. yhdistys	22,631	294	3,201	—	—	7,730	4,242	8,869	382																															
20 Yhteensä — Summa	100,774	6,847	8,827	3,098	—	43,635	19,594	20,622	557																															
<b>Vaasan lääni. — Vasa län.</b>																																								
21 Närpes Djurförsäkringsförening	54,744	1,504	—	59,620	—	38,390	4,721	—	—																															
22 Yttermark Kretursförsäkringsfören.	13,694	1,573	—	690	—	11,957	1,216	—	—																															
23 Jalasjarven eläinvakuutusyhdistys	7,727	—	—	116	—	3,600	785	220	—																															
24 Peräseinäjoen eläinvak. yhdistys	12,331	411	891	309	—	2,195	1,807	3,885	—																															
25 Övermark Djurförsäkringsförening	12,946	371	—	1,640	—	11,000	1,560	—	—																															
26 Malaks m.fl. kom. Hästförs. fören.	5,785	—	—	—	—	2,815	1,080	—	—																															
27 Solf Kreatursförsäkringsförening	38,634	—	—	8,728	—	32,020	2,122	—	—																															
28 Korsholms Kreatursförsäkr.förening	24,826	4,100	—	—	—	17,045	4,568	—	—																															
29 Kvevlaks Kreatursförsäkr.förening	13,032	1,975	—	—	—	10,890	1,685	—	—																															
30 Replot bys Kreatursförsäkr.förening <sup>1)</sup>	—	—	—	4,789	—	3,600	216	—	—																															
31 Laihian eläinvakuutusyhdistys	22,358	12	—	10,000	—	26,625	2,484	215	—																															
32 Vähänkyrön eläinvak. yhdistys	17,027	145	9,016	1,488	—	18,032	3,252	4,929	—																															
33 Vörå hästförsäkringsförening	13,831	487	—	1,723	—	4,700	3,114	—	—																															
34 Oravais Hästförsäkringsförening	—	532	—	396	2,151	—	1,774	—	—																															

<sup>1)</sup> Lopettaa toimintansa v. 1936 lopussa. Ei ole kantanut vakuutusmaksuja. — Upphör med sin verksamhet år 1936. —



1	2					3				
	Tulot. — Inkomster. — Recettes.					Menot. — Utgifter. —				
Yhdistys. Förening. Sociétés.	Vakuutusmaksut. Forsäkringsavgifter. Primes.	Korot. Räntor. Inbetta.	Jälleevakuutusilla saatu. Av återfors. upphärlita. Code des réservesveure.	Muut tulot. Övriga inkomster. Autres recettes.	Vajaus. Brist. Déficit.	Korvaukset. Ersätningar. Indemnités.	Holtokustannukset. Förvaltningskostnader. Avgif.	Jälleevakuutusmaksu. Återforsäkringsprem. Primes payées aux réservateurs.	Korot. Räntor. Inbetta.	
										Markkaa. — Mark.
1 Munsala Hästförsäkringsförening ..	12,948	1,066	—	64	—	7,568	1,432	—	—	
2 Härmän eläinvakuutusyhdistys ...	18,288	—	—	444	382	8,500	1,175	575	1,465	
3 Kauhavan Eläinvakuutusyhdistys ..	12,721	—	—	—	8,346	4,400	4,184	—	2,605	
4 Lapuan kunnan eläinvak. yhdistys	13,913	581	—	40	—	11,100	2,188	—	—	
5 Pedersöre Hästförsäkringsförening	16,246	1,054	—	1,483	—	7,715	1,663	—	—	
6 Purmo kommuns Hästförs. förening	17,320	—	—	3,394	—	16,000	780	—	150	
7 Larsmo hästförsäkringsförening ..	4,352	130	—	—	1,193	4,650	666	—	—	
8 Esse Hästförsäkringsförening .....	9,093	—	—	3,184	—	5,275	800	—	—	
9 Kronoby komm. kreatursförs.fören.	18,741	951	—	573	—	14,786	2,061	—	—	
10 Öja Understödsförening för hästar	—	551	—	120	—	—	154	—	—	
11 Vetelin Eläinvakuutusyhdistys ...	20,551	527	—	210	—	12,500	3,499	432	337	
12 Perhon eläinvakuutusyhdistys ...	4,031	37	125	—	11,128	250	560	989	1,867	
13 Kaustisten Kunnan eläinvak. yhd.	12,432	105	—	925	519	11,100	1,210	—	330	
14 Karleby Kreatursförsäkringsfören..	29,304	1,910	2,980	—	—	15,100	4,447	7,879	—	
15 Nedervetil Kreatursförsäkr. fören.	6,904	1,656	—	150	—	3,000	1,095	—	—	
16 Kälviän ja Ullavan hevosvak. yhd.	6,819	—	—	30	649	6,200	500	—	—	
17 Lohtajan eläinvak. yhdistys .....	6,453	420	—	—	—	—	1,505	—	—	
18 Himangan Hevosvak. yhdistys ...	4,925	294	—	—	—	4,200	880	—	—	
19 Kannuksen eläinvak. yhdistys ..	11,593	24	—	61	—	5,000	1,535	—	—	
20 Lestijärven eläinvak. yhdistys ...	3,405	138	—	—	—	—	1,614	1,346	—	
21 Lappajärven kunn. Eläinvak. yhd.	21,231	—	—	—	23,885	29,915	—	6,513	1,751	
22 Vimpelin Eläinvak. yhdistys .....	5,742	44	244	2,352	—	1,720	1,276	620	—	
23 Korteesjärven eläinvak.yhdistys ...	10,885	132	—	1,256	—	9,799	1,295	—	—	
24 Alajärven Eläinvak. yhdistys ...	7,816	205	1,120	100	6,127	6,600	2,077	2,032	—	
25 Kuortaneen eläinvak. yhdistys ...	14,567	1,268	1,540	—	—	14,250	1,763	65	—	
26 Alavuden eläinvak. yhdistys .....	16,451	2,274	—	—	—	8,890	3,430	—	—	
27 Töysän Eläinvak. yhdistys .....	6,968	555	—	311	—	1,248	1,755	—	—	
28 Virtain Eläinvak. yhdistys .....	34,657	2,272	3,058	—	—	23,999	9,826	3,662	—	
29 Ahtärin eläinvak. yhdistys .....	9,691	—	—	—	26,968	8,600	581	—	2,580	
30 <b>Yhteensä — Summa</b>	<b>594,982</b>	<b>27,304</b>	<b>18,974</b>	<b>104,196</b>	<b>81,348</b>	<b>425,234</b>	<b>84,335</b>	<b>33,362</b>	<b>11,085</b>	
<b>Oulun lääni. — Uleåborgs län.</b>										
31 Kalajoen eläinvakuutusyhdistys ..	17,496	1,453	—	—	—	6,900	1,710	—	—	
32 Ylivieskan kunnan eläinvak. yhd.	10,408	422	—	—	3,922	11,433	2,845	—	—	
33 Oulaisten kunnan eläinvak. yhd. ...	10,691	—	—	—	6,131	8,486	2,780	428	502	
34 Hailuodon Eläinvakuutusyhd. ...	13,161	3,599	—	—	1,473	16,500	1,702	—	—	
35 Sievin kunnan eläinvak. yhdistys	8,961	—	—	70	—	3,936	1,600	—	—	
36 <b>Yhteensä — Summa</b>	<b>60,717</b>	<b>5,474</b>	—	<b>70</b>	<b>11,526</b>	<b>47,255</b>	<b>10,637</b>	<b>428</b>	<b>502</b>	
37 <b>Yhteensä koko maassa — Summa</b> för hela landet .....	<b>1,396,182</b>	<b>63,283</b>	<b>98,768</b>	<b>146,369</b>	<b>146,904</b>	<b>855,056</b>	<b>245,944</b>	<b>167,039</b>	<b>27,285</b>	

1) Tietoja ei ole saatu. — Uppgifter icke erhållits.

11		12		13		14		15		16		17		18		19		20		21		22		23		24		25																																																																																																																																																																																																																																																																																																																																																																																																																																																																																																																																																																																																																															
<i>Dépenses.</i>						Varat vuoden lopussa. Tillgångar vid årets slut. <i>Actifs à la fin de l'année.</i>										Velat vuoden lopussa. Gäld vid årets slut. <i>Passifs à la fin de l'année.</i>																																																																																																																																																																																																																																																																																																																																																																																																																																																																																																																																																																																																																																											
Mautt menot. Ovriga tillgifter. <i>Autres dépenses.</i>	Yhtisämät. Behållning. <i>Bonits.</i>	Yhteensä. Summa. <i>Somma.</i>	Kassassa ja pankissa. I bank och kassa. <i>En caisse et dépôts.</i>	Iän mot skuldseidel. <i>Pålit.</i>	Maksamatta olevia vakuutusmaksuja. Ubeslände premier. <i>Primes non payées.</i>	Iännoja velkakirjoja vastaan. <i>Pålit.</i>	Muita varoja. Ovriga tillgångar. <i>Autres actifs.</i>	Vajaus. Brist. <i>Déficits.</i>	Vararahasto. Reservfond. <i>Reserves.</i>	Muita rahastoja. Ovriga fondar. <i>Autres fonds.</i>	Empantunt. Laino. Lån.	Suorittamattomia korvauksia. Oregelade skador. <i>Indemnités non payées.</i>	Muita velkoja. Ovriga skulder. <i>Autres passifs.</i>	Yhtisämät. Behållning. <i>Bonits.</i>	Yhteensä. Summa. <i>Somma.</i>	Yhteensä. Summa. <i>Somma.</i>	Yhteensä. Summa. <i>Somma.</i>	Yhteensä. Summa. <i>Somma.</i>	Yhteensä. Summa. <i>Somma.</i>	Yhteensä. Summa. <i>Somma.</i>	Yhteensä. Summa. <i>Somma.</i>	Yhteensä. Summa. <i>Somma.</i>	Yhteensä. Summa. <i>Somma.</i>	Yhteensä. Summa. <i>Somma.</i>	Yhteensä. Summa. <i>Somma.</i>	Yhteensä. Summa. <i>Somma.</i>	Yhteensä. Summa. <i>Somma.</i>	Yhteensä. Summa. <i>Somma.</i>	Yhteensä. Summa. <i>Somma.</i>																																																																																																																																																																																																																																																																																																																																																																																																																																																																																																																																																																																																																														
Markkaa. — Mark.																																																																																																																																																																																																																																																																																																																																																																																																																																																																																																																																																																																																																																																											
—	5,078	14,078	25,902	3,300	—	—	—	—	24,910	4,292	—	—	—	—	—	29,202	1	7,399	—	19,114	1) <sup>1)</sup>	1) <sup>1)</sup>	—	—	—	1) <sup>1)</sup>	1) <sup>1)</sup>	—	—	—	—	—	—	1) <sup>1)</sup>	2	9,878	—	21,067	1,961	—	27,141	—	—	8,346	5,233	—	—	—	—	—	—	37,448	3	983	263	14,534	15,998	—	—	—	—	—	11,126	10,795	—	—	—	—	—	21,921	4	2,304	7,101	18,783	29,724	—	—	—	—	—	23,777	5,947	—	—	—	—	—	29,724	5	3,528	256	20,714	587	—	—	—	—	—	331	—	—	—	—	—	—	587	6	359	—	5,675	4,647	—	—	—	—	—	4,647	—	—	—	—	—	—	4,647	7	2,243	3,959	12,277	19,532	—	—	—	—	—	13,290	6,242	—	—	—	—	—	19,532	8	3,418	—	20,265	21,860	—	—	—	—	—	19,937	1,923	—	—	—	—	—	21,860	9	—	517	671	15,555	—	—	—	—	—	15,555	—	—	—	—	—	—	15,555	10	939	3,581	21,288	14,788	—	7,111	—	—	—	12,919	1,580	7,400	—	—	—	21,899	11	11,655	—	15,321	—	4,266	11,162	654	11,128	—	201	—	15,081	3,491	8,437	—	27,210	12	1,341	—	13,981	—	1,499	12,619	444	—	—	5,634	3,013	4,600	—	1,315	—	14,562	13	—	6,768	34,194	56,595	7,303	—	—	—	—	20,317	41,234	2,347	—	—	—	63,898	14	2,586	2,029	8,710	42,347	—	—	—	—	—	14,713	27,634	—	—	—	—	42,347	15	798	—	7,498	—	1,161	1,507	—	649	—	3,317	—	—	—	—	—	3,317	16	1,538	3,830	6,873	13,865	1,000	1,164	—	—	—	12,850	3,179	—	—	—	—	16,029	17	90	49	5,219	5,238	—	—	—	—	—	5,164	—	—	—	—	—	5,238	18	463	4,680	11,678	5,266	—	6,264	—	—	—	6,850	4,680	—	—	—	—	11,530	19	416	167	3,543	4,821	—	3,482	—	—	—	2,790	2,196	—	—	—	—	8,303	20	6,937	—	45,116	—	5,320	—	—	23,885	—	15,547	—	11,475	—	—	—	29,205	21	2,146	2,620	8,382	4,153	—	3,188	—	—	—	3,521	3,444	—	—	—	—	7,341	22	1,076	103	12,273	1,849	—	—	—	—	—	1,849	—	—	—	—	—	1,849	23	4,659	—	15,368	11,070	—	2,251	—	—	—	10,395	2,014	—	—	—	—	13,321	24	293	1,004	17,375	28,945	—	—	—	—	—	20,723	8,222	—	—	—	—	28,945	25	—	6,405	18,725	61,788	—	—	—	—	—	29,632	32,008	—	—	—	—	61,916	26	—	348	7,834	15,432	—	165	—	—	—	4,901	10,696	—	—	—	—	15,597	27	—	2,500	39,987	63,322	—	—	—	—	—	43,068	20,075	—	—	—	—	63,322	28	24,898	—	36,659	—	—	19,282	—	26,968	—	—	—	44,094	—	—	—	46,250	29	<b>141,459</b>	<b>131,829</b>	<b>826,804</b>	<b>766,633</b>	<b>43,942</b>	<b>110,151</b>	<b>14,925</b>	<b>70,976</b>	<b>448,841</b>	<b>383,495</b>	<b>118,659</b>	<b>7,940</b>	<b>47,436</b>	<b>256</b>	<b>1,006,627</b>	<b>30</b>	201	10,138	18,949	42,533	—	5,790	376	—	—	23,950	24,749	—	—	—	—	48,699	31	474	—	14,752	19,910	—	1,630	—	—	—	19,924	1,616	—	—	—	—	21,540	32	4,626	—	16,822	427	—	10,558	185	6,131	—	—	2,035	12,200	2,638	428	—	17,301	33	31	—	18,233	60,890	15,097	—	—	1,473	—	77,460	—	—	—	—	—	77,460	34	—	3,495	9,031	5,424	565	4,397	—	—	—	7,590	2,796	—	—	—	—	10,386	35	<b>5,332</b>	<b>13,633</b>	<b>77,787</b>	<b>129,184</b>	<b>15,662</b>	<b>22,375</b>	<b>561</b>	<b>7,604</b>	<b>128,924</b>	<b>31,196</b>	<b>12,200</b>	<b>2,638</b>	<b>428</b>	—	<b>175,386</b>	<b>36</b>	<b>282,392</b>	<b>273,790</b>	<b>1,851,506</b>	<b>1,703,251</b>	<b>67,081</b>	<b>283,138</b>	<b>42,836</b>	<b>119,336</b>	<b>1,133,259</b>	<b>762,442</b>	<b>202,654</b>	<b>11,015</b>	<b>102,529</b>	<b>3,743</b>	<b>2,215,642</b>	<b>37</b>
7,399	—	19,114	1) <sup>1)</sup>	1) <sup>1)</sup>	—	—	—	1) <sup>1)</sup>	1) <sup>1)</sup>	—	—	—	—	—	—	1) <sup>1)</sup>	2	9,878	—	21,067	1,961	—	27,141	—	—	8,346	5,233	—	—	—	—	—	—	37,448	3	983	263	14,534	15,998	—	—	—	—	—	11,126	10,795	—	—	—	—	—	21,921	4	2,304	7,101	18,783	29,724	—	—	—	—	—	23,777	5,947	—	—	—	—	—	29,724	5	3,528	256	20,714	587	—	—	—	—	—	331	—	—	—	—	—	—	587	6	359	—	5,675	4,647	—	—	—	—	—	4,647	—	—	—	—	—	—	4,647	7	2,243	3,959	12,277	19,532	—	—	—	—	—	13,290	6,242	—	—	—	—	—	19,532	8	3,418	—	20,265	21,860	—	—	—	—	—	19,937	1,923	—	—	—	—	—	21,860	9	—	517	671	15,555	—	—	—	—	—	15,555	—	—	—	—	—	—	15,555	10	939	3,581	21,288	14,788	—	7,111	—	—	—	12,919	1,580	7,400	—	—	—	21,899	11	11,655	—	15,321	—	4,266	11,162	654	11,128	—	201	—	15,081	3,491	8,437	—	27,210	12	1,341	—	13,981	—	1,499	12,619	444	—	—	5,634	3,013	4,600	—	1,315	—	14,562	13	—	6,768	34,194	56,595	7,303	—	—	—	—	20,317	41,234	2,347	—	—	—	63,898	14	2,586	2,029	8,710	42,347	—	—	—	—	—	14,713	27,634	—	—	—	—	42,347	15	798	—	7,498	—	1,161	1,507	—	649	—	3,317	—	—	—	—	—	3,317	16	1,538	3,830	6,873	13,865	1,000	1,164	—	—	—	12,850	3,179	—	—	—	—	16,029	17	90	49	5,219	5,238	—	—	—	—	—	5,164	—	—	—	—	—	5,238	18	463	4,680	11,678	5,266	—	6,264	—	—	—	6,850	4,680	—	—	—	—	11,530	19	416	167	3,543	4,821	—	3,482	—	—	—	2,790	2,196	—	—	—	—	8,303	20	6,937	—	45,116	—	5,320	—	—	23,885	—	15,547	—	11,475	—	—	—	29,205	21	2,146	2,620	8,382	4,153	—	3,188	—	—	—	3,521	3,444	—	—	—	—	7,341	22	1,076	103	12,273	1,849	—	—	—	—	—	1,849	—	—	—	—	—	1,849	23	4,659	—	15,368	11,070	—	2,251	—	—	—	10,395	2,014	—	—	—	—	13,321	24	293	1,004	17,375	28,945	—	—	—	—	—	20,723	8,222	—	—	—	—	28,945	25	—	6,405	18,725	61,788	—	—	—	—	—	29,632	32,008	—	—	—	—	61,916	26	—	348	7,834	15,432	—	165	—	—	—	4,901	10,696	—	—	—	—	15,597	27	—	2,500	39,987	63,322	—	—	—	—	—	43,068	20,075	—	—	—	—	63,322	28	24,898	—	36,659	—	—	19,282	—	26,968	—	—	—	44,094	—	—	—	46,250	29	<b>141,459</b>	<b>131,829</b>	<b>826,804</b>	<b>766,633</b>	<b>43,942</b>	<b>110,151</b>	<b>14,925</b>	<b>70,976</b>	<b>448,841</b>	<b>383,495</b>	<b>118,659</b>	<b>7,940</b>	<b>47,436</b>	<b>256</b>	<b>1,006,627</b>	<b>30</b>	201	10,138	18,949	42,533	—	5,790	376	—	—	23,950	24,749	—	—	—	—	48,699	31	474	—	14,752	19,910	—	1,630	—	—	—	19,924	1,616	—	—	—	—	21,540	32	4,626	—	16,822	427	—	10,558	185	6,131	—	—	2,035	12,200	2,638	428	—	17,301	33	31	—	18,233	60,890	15,097	—	—	1,473	—	77,460	—	—	—	—	—	77,460	34	—	3,495	9,031	5,424	565	4,397	—	—	—	7,590	2,796	—	—	—	—	10,386	35	<b>5,332</b>	<b>13,633</b>	<b>77,787</b>	<b>129,184</b>	<b>15,662</b>	<b>22,375</b>	<b>561</b>	<b>7,604</b>	<b>128,924</b>	<b>31,196</b>	<b>12,200</b>	<b>2,638</b>	<b>428</b>	—	<b>175,386</b>	<b>36</b>	<b>282,392</b>	<b>273,790</b>	<b>1,851,506</b>	<b>1,703,251</b>	<b>67,081</b>	<b>283,138</b>	<b>42,836</b>	<b>119,336</b>	<b>1,133,259</b>	<b>762,442</b>	<b>202,654</b>	<b>11,015</b>	<b>102,529</b>	<b>3,743</b>	<b>2,215,642</b>	<b>37</b>																		
9,878	—	21,067	1,961	—	27,141	—	—	8,346	5,233	—	—	—	—	—	—	37,448	3	983	263	14,534	15,998	—	—	—	—	—	11,126	10,795	—	—	—	—	—	21,921	4	2,304	7,101	18,783	29,724	—	—	—	—	—	23,777	5,947	—	—	—	—	—	29,724	5	3,528	256	20,714	587	—	—	—	—	—	331	—	—	—	—	—	—	587	6	359	—	5,675	4,647	—	—	—	—	—	4,647	—	—	—	—	—	—	4,647	7	2,243	3,959	12,277	19,532	—	—	—	—	—	13,290	6,242	—	—	—	—	—	19,532	8	3,418	—	20,265	21,860	—	—	—	—	—	19,937	1,923	—	—	—	—	—	21,860	9	—	517	671	15,555	—	—	—	—	—	15,555	—	—	—	—	—	—	15,555	10	939	3,581	21,288	14,788	—	7,111	—	—	—	12,919	1,580	7,400	—	—	—	21,899	11	11,655	—	15,321	—	4,266	11,162	654	11,128	—	201	—	15,081	3,491	8,437	—	27,210	12	1,341	—	13,981	—	1,499	12,619	444	—	—	5,634	3,013	4,600	—	1,315	—	14,562	13	—	6,768	34,194	56,595	7,303	—	—	—	—	20,317	41,234	2,347	—	—	—	63,898	14	2,586	2,029	8,710	42,347	—	—	—	—	—	14,713	27,634	—	—	—	—	42,347	15	798	—	7,498	—	1,161	1,507	—	649	—	3,317	—	—	—	—	—	3,317	16	1,538	3,830	6,873	13,865	1,000	1,164	—	—	—	12,850	3,179	—	—	—	—	16,029	17	90	49	5,219	5,238	—	—	—	—	—	5,164	—	—	—	—	—	5,238	18	463	4,680	11,678	5,266	—	6,264	—	—	—	6,850	4,680	—	—	—	—	11,530	19	416	167	3,543	4,821	—	3,482	—	—	—	2,790	2,196	—	—	—	—	8,303	20	6,937	—	45,116	—	5,320	—	—	23,885	—	15,547	—	11,475	—	—	—	29,205	21	2,146	2,620	8,382	4,153	—	3,188	—	—	—	3,521	3,444	—	—	—	—	7,341	22	1,076	103	12,273	1,849	—	—	—	—	—	1,849	—	—	—	—	—	1,849	23	4,659	—	15,368	11,070	—	2,251	—	—	—	10,395	2,014	—	—	—	—	13,321	24	293	1,004	17,375	28,945	—	—	—	—	—	20,723	8,222	—	—	—	—	28,945	25	—	6,405	18,725	61,788	—	—	—	—	—	29,632	32,008	—	—	—	—	61,916	26	—	348	7,834	15,432	—	165	—	—	—	4,901	10,696	—	—	—	—	15,597	27	—	2,500	39,987	63,322	—	—	—	—	—	43,068	20,075	—	—	—	—	63,322	28	24,898	—	36,659	—	—	19,282	—	26,968	—	—	—	44,094	—	—	—	46,250	29	<b>141,459</b>	<b>131,829</b>	<b>826,804</b>	<b>766,633</b>	<b>43,942</b>	<b>110,151</b>	<b>14,925</b>	<b>70,976</b>	<b>448,841</b>	<b>383,495</b>	<b>118,659</b>	<b>7,940</b>	<b>47,436</b>	<b>256</b>	<b>1,006,627</b>	<b>30</b>	201	10,138	18,949	42,533	—	5,790	376	—	—	23,950	24,749	—	—	—	—	48,699	31	474	—	14,752	19,910	—	1,630	—	—	—	19,924	1,616	—	—	—	—	21,540	32	4,626	—	16,822	427	—	10,558	185	6,131	—	—	2,035	12,200	2,638	428	—	17,301	33	31	—	18,233	60,890	15,097	—	—	1,473	—	77,460	—	—	—	—	—	77,460	34	—	3,495	9,031	5,424	565	4,397	—	—	—	7,590	2,796	—	—	—	—	10,386	35	<b>5,332</b>	<b>13,633</b>	<b>77,787</b>	<b>129,184</b>	<b>15,662</b>	<b>22,375</b>	<b>561</b>	<b>7,604</b>	<b>128,924</b>	<b>31,196</b>	<b>12,200</b>	<b>2,638</b>	<b>428</b>	—	<b>175,386</b>	<b>36</b>	<b>282,392</b>	<b>273,790</b>	<b>1,851,506</b>	<b>1,703,251</b>	<b>67,081</b>	<b>283,138</b>	<b>42,836</b>	<b>119,336</b>	<b>1,133,259</b>	<b>762,442</b>	<b>202,654</b>	<b>11,015</b>	<b>102,529</b>	<b>3,743</b>	<b>2,215,642</b>	<b>37</b>																																				
983	263	14,534	15,998	—	—	—	—	—	11,126	10,795	—	—	—	—	—	21,921	4	2,304	7,101	18,783	29,724	—	—	—	—	—	23,777	5,947	—	—	—	—	—	29,724	5	3,528	256	20,714	587	—	—	—	—	—	331	—	—	—	—	—	—	587	6	359	—	5,675	4,647	—	—	—	—	—	4,647	—	—	—	—	—	—	4,647	7	2,243	3,959	12,277	19,532	—	—	—	—	—	13,290	6,242	—	—	—	—	—	19,532	8	3,418	—	20,265	21,860	—	—	—	—	—	19,937	1,923	—	—	—	—	—	21,860	9	—	517	671	15,555	—	—	—	—	—	15,555	—	—	—	—	—	—	15,555	10	939	3,581	21,288	14,788	—	7,111	—	—	—	12,919	1,580	7,400	—	—	—	21,899	11	11,655	—	15,321	—	4,266	11,162	654	11,128	—	201	—	15,081	3,491	8,437	—	27,210	12	1,341	—	13,981	—	1,499	12,619	444	—	—	5,634	3,013	4,600	—	1,315	—	14,562	13	—	6,768	34,194	56,595	7,303	—	—	—	—	20,317	41,234	2,347	—	—	—	63,898	14	2,586	2,029	8,710	42,347	—	—	—	—	—	14,713	27,634	—	—	—	—	42,347	15	798	—	7,498	—	1,161	1,507	—	649	—	3,317	—	—	—	—	—	3,317	16	1,538	3,830	6,873	13,865	1,000	1,164	—	—	—	12,850	3,179	—	—	—	—	16,029	17	90	49	5,219	5,238	—	—	—	—	—	5,164	—	—	—	—	—	5,238	18	463	4,680	11,678	5,266	—	6,264	—	—	—	6,850	4,680	—	—	—	—	11,530	19	416	167	3,543	4,821	—	3,482	—	—	—	2,790	2,196	—	—	—	—	8,303	20	6,937	—	45,116	—	5,320	—	—	23,885	—	15,547	—	11,475	—	—	—	29,205	21	2,146	2,620	8,382	4,153	—	3,188	—	—	—	3,521	3,444	—	—	—	—	7,341	22	1,076	103	12,273	1,849	—	—	—	—	—	1,849	—	—	—	—	—	1,849	23	4,659	—	15,368	11,070	—	2,251	—	—	—	10,395	2,014	—	—	—	—	13,321	24	293	1,004	17,375	28,945	—	—	—	—	—	20,723	8,222	—	—	—	—	28,945	25	—	6,405	18,725	61,788	—	—	—	—	—	29,632	32,008	—	—	—	—	61,916	26	—	348	7,834	15,432	—	165	—	—	—	4,901	10,696	—	—	—	—	15,597	27	—	2,500	39,987	63,322	—	—	—	—	—	43,068	20,075	—	—	—	—	63,322	28	24,898	—	36,659	—	—	19,282	—	26,968	—	—	—	44,094	—	—	—	46,250	29	<b>141,459</b>	<b>131,829</b>	<b>826,804</b>	<b>766,633</b>	<b>43,942</b>	<b>110,151</b>	<b>14,925</b>	<b>70,976</b>	<b>448,841</b>	<b>383,495</b>	<b>118,659</b>	<b>7,940</b>	<b>47,436</b>	<b>256</b>	<b>1,006,627</b>	<b>30</b>	201	10,138	18,949	42,533	—	5,790	376	—	—	23,950	24,749	—	—	—	—	48,699	31	474	—	14,752	19,910	—	1,630	—	—	—	19,924	1,616	—	—	—	—	21,540	32	4,626	—	16,822	427	—	10,558	185	6,131	—	—	2,035	12,200	2,638	428	—	17,301	33	31	—	18,233	60,890	15,097	—	—	1,473	—	77,460	—	—	—	—	—	77,460	34	—	3,495	9,031	5,424	565	4,397	—	—	—	7,590	2,796	—	—	—	—	10,386	35	<b>5,332</b>	<b>13,633</b>	<b>77,787</b>	<b>129,184</b>	<b>15,662</b>	<b>22,375</b>	<b>561</b>	<b>7,604</b>	<b>128,924</b>	<b>31,196</b>	<b>12,200</b>	<b>2,638</b>	<b>428</b>	—	<b>175,386</b>	<b>36</b>	<b>282,392</b>	<b>273,790</b>	<b>1,851,506</b>	<b>1,703,251</b>	<b>67,081</b>	<b>283,138</b>	<b>42,836</b>	<b>119,336</b>	<b>1,133,259</b>	<b>762,442</b>	<b>202,654</b>	<b>11,015</b>	<b>102,529</b>	<b>3,743</b>	<b>2,215,642</b>	<b>37</b>																																																						
2,304	7,101	18,783	29,724	—	—	—	—	—	23,777	5,947	—	—	—	—	—	29,724	5	3,528	256	20,714	587	—	—	—	—	—	331	—	—	—	—	—	—	587	6	359	—	5,675	4,647	—	—	—	—	—	4,647	—	—	—	—	—	—	4,647	7	2,243	3,959	12,277	19,532	—	—	—	—	—	13,290	6,242	—	—	—	—	—	19,532	8	3,418	—	20,265	21,860	—	—	—	—	—	19,937	1,923	—	—	—	—	—	21,860	9	—	517	671	15,555	—	—	—	—	—	15,555	—	—	—	—	—	—	15,555	10	939	3,581	21,288	14,788	—	7,111	—	—	—	12,919	1,580	7,400	—	—	—	21,899	11	11,655	—	15,321	—	4,266	11,162	654	11,128	—	201	—	15,081	3,491	8,437	—	27,210	12	1,341	—	13,981	—	1,499	12,619	444	—	—	5,634	3,013	4,600	—	1,315	—	14,562	13	—	6,768	34,194	56,595	7,303	—	—	—	—	20,317	41,234	2,347	—	—	—	63,898	14	2,586	2,029	8,710	42,347	—	—	—	—	—	14,713	27,634	—	—	—	—	42,347	15	798	—	7,498	—	1,161	1,507	—	649	—	3,317	—	—	—	—	—	3,317	16	1,538	3,830	6,873	13,865	1,000	1,164	—	—	—	12,850	3,179	—	—	—	—	16,029	17	90	49	5,219	5,238	—	—	—	—	—	5,164	—	—	—	—	—	5,238	18	463	4,680	11,678	5,266	—	6,264	—	—	—	6,850	4,680	—	—	—	—	11,530	19	416	167	3,543	4,821	—	3,482	—	—	—	2,790	2,196	—	—	—	—	8,303	20	6,937	—	45,116	—	5,320	—	—	23,885	—	15,547	—	11,475	—	—	—	29,205	21	2,146	2,620	8,382	4,153	—	3,188	—	—	—	3,521	3,444	—	—	—	—	7,341	22	1,076	103	12,273	1,849	—	—	—	—	—	1,849	—	—	—	—	—	1,849	23	4,659	—	15,368	11,070	—	2,251	—	—	—	10,395	2,014	—	—	—	—	13,321	24	293	1,004	17,375	28,945	—	—	—	—	—	20,723	8,222	—	—	—	—	28,945	25	—	6,405	18,725	61,788	—	—	—	—	—	29,632	32,008	—	—	—	—	61,916	26	—	348	7,834	15,432	—	165	—	—	—	4,901	10,696	—	—	—	—	15,597	27	—	2,500	39,987	63,322	—	—	—	—	—	43,068	20,075	—	—	—	—	63,322	28	24,898	—	36,659	—	—	19,282	—	26,968	—	—	—	44,094	—	—	—	46,250	29	<b>141,459</b>	<b>131,829</b>	<b>826,804</b>	<b>766,633</b>	<b>43,942</b>	<b>110,151</b>	<b>14,925</b>	<b>70,976</b>	<b>448,841</b>	<b>383,495</b>	<b>118,659</b>	<b>7,940</b>	<b>47,436</b>	<b>256</b>	<b>1,006,627</b>	<b>30</b>	201	10,138	18,949	42,533	—	5,790	376	—	—	23,950	24,749	—	—	—	—	48,699	31	474	—	14,752	19,910	—	1,630	—	—	—	19,924	1,616	—	—	—	—	21,540	32	4,626	—	16,822	427	—	10,558	185	6,131	—	—	2,035	12,200	2,638	428	—	17,301	33	31	—	18,233	60,890	15,097	—	—	1,473	—	77,460	—	—	—	—	—	77,460	34	—	3,495	9,031	5,424	565	4,397	—	—	—	7,590	2,796	—	—	—	—	10,386	35	<b>5,332</b>	<b>13,633</b>	<b>77,787</b>	<b>129,184</b>	<b>15,662</b>	<b>22,375</b>	<b>561</b>	<b>7,604</b>	<b>128,924</b>	<b>31,196</b>	<b>12,200</b>	<b>2,638</b>	<b>428</b>	—	<b>175,386</b>	<b>36</b>	<b>282,392</b>	<b>273,790</b>	<b>1,851,506</b>	<b>1,703,251</b>	<b>67,081</b>	<b>283,138</b>	<b>42,836</b>	<b>119,336</b>	<b>1,133,259</b>	<b>762,442</b>	<b>202,654</b>	<b>11,015</b>	<b>102,529</b>	<b>3,743</b>	<b>2,215,642</b>	<b>37</b>																																																																								
3,528	256	20,714	587	—	—	—	—	—	331	—	—	—	—	—	—	587	6	359	—	5,675	4,647	—	—	—	—	—	4,647	—	—	—	—	—	—	4,647	7	2,243	3,959	12,277	19,532	—	—	—	—	—	13,290	6,242	—	—	—	—	—	19,532	8	3,418	—	20,265	21,860	—	—	—	—	—	19,937	1,923	—	—	—	—	—	21,860	9	—	517	671	15,555	—	—	—	—	—	15,555	—	—	—	—	—	—	15,555	10	939	3,581	21,288	14,788	—	7,111	—	—	—	12,919	1,580	7,400	—	—	—	21,899	11	11,655	—	15,321	—	4,266	11,162	654	11,128	—	201	—	15,081	3,491	8,437	—	27,210	12	1,341	—	13,981	—	1,499	12,619	444	—	—	5,634	3,013	4,600	—	1,315	—	14,562	13	—	6,768	34,194	56,595	7,303	—	—	—	—	20,317	41,234	2,347	—	—	—	63,898	14	2,586	2,029	8,710	42,347	—	—	—	—	—	14,713	27,634	—	—	—	—	42,347	15	798	—	7,498	—	1,161	1,507	—	649	—	3,317	—	—	—	—	—	3,317	16	1,538	3,830	6,873	13,865	1,000	1,164	—	—	—	12,850	3,179	—	—	—	—	16,029	17	90	49	5,219	5,238	—	—	—	—	—	5,164	—	—	—	—	—	5,238	18	463	4,680	11,678	5,266	—	6,264	—	—	—	6,850	4,680	—	—	—	—	11,530	19	416	167	3,543	4,821	—	3,482	—	—	—	2,790	2,196	—	—	—	—	8,303	20	6,937	—	45,116	—	5,320	—	—	23,885	—	15,547	—	11,475	—	—	—	29,205	21	2,146	2,620	8,382	4,153	—	3,188	—	—	—	3,521	3,444	—	—	—	—	7,341	22	1,076	103	12,273	1,849	—	—	—	—	—	1,849	—	—	—	—	—	1,849	23	4,659	—	15,368	11,070	—	2,251	—	—	—	10,395	2,014	—	—	—	—	13,321	24	293	1,004	17,375	28,945	—	—	—	—	—	20,723	8,222	—	—	—	—	28,945	25	—	6,405	18,725	61,788	—	—	—	—	—	29,632	32,008	—	—	—	—	61,916	26	—	348	7,834	15,432	—	165	—	—	—	4,901	10,696	—	—	—	—	15,597	27	—	2,500	39,987	63,322	—	—	—	—	—	43,068	20,075	—	—	—	—	63,322	28	24,898	—	36,659	—	—	19,282	—	26,968	—	—	—	44,094	—	—	—	46,250	29	<b>141,459</b>	<b>131,829</b>	<b>826,804</b>	<b>766,633</b>	<b>43,942</b>	<b>110,151</b>	<b>14,925</b>	<b>70,976</b>	<b>448,841</b>	<b>383,495</b>	<b>118,659</b>	<b>7,940</b>	<b>47,436</b>	<b>256</b>	<b>1,006,627</b>	<b>30</b>	201	10,138	18,949	42,533	—	5,790	376	—	—	23,950	24,749	—	—	—	—	48,699	31	474	—	14,752	19,910	—	1,630	—	—	—	19,924	1,616	—	—	—	—	21,540	32	4,626	—	16,822	427	—	10,558	185	6,131	—	—	2,035	12,200	2,638	428	—	17,301	33	31	—	18,233	60,890	15,097	—	—	1,473	—	77,460	—	—	—	—	—	77,460	34	—	3,495	9,031	5,424	565	4,397	—	—	—	7,590	2,796	—	—	—	—	10,386	35	<b>5,332</b>	<b>13,633</b>	<b>77,787</b>	<b>129,184</b>	<b>15,662</b>	<b>22,375</b>	<b>561</b>	<b>7,604</b>	<b>128,924</b>	<b>31,196</b>	<b>12,200</b>	<b>2,638</b>	<b>428</b>	—	<b>175,386</b>	<b>36</b>	<b>282,392</b>	<b>273,790</b>	<b>1,851,506</b>	<b>1,703,251</b>	<b>67,081</b>	<b>283,138</b>	<b>42,836</b>	<b>119,336</b>	<b>1,133,259</b>	<b>762,442</b>	<b>202,654</b>	<b>11,015</b>	<b>102,529</b>	<b>3,743</b>	<b>2,215,642</b>	<b>37</b>																																																																																										
359	—	5,675	4,647	—	—	—	—	—	4,647	—	—	—	—	—	—	4,647	7	2,243	3,959	12,277	19,532	—	—	—	—	—	13,290	6,242	—	—	—	—	—	19,532	8	3,418	—	20,265	21,860	—	—	—	—	—	19,937	1,923	—	—	—	—	—	21,860	9	—	517	671	15,555	—	—	—	—	—	15,555	—	—	—	—	—	—	15,555	10	939	3,581	21,288	14,788	—	7,111	—	—	—	12,919	1,580	7,400	—	—	—	21,899	11	11,655	—	15,321	—	4,266	11,162	654	11,128	—	201	—	15,081	3,491	8,437	—	27,210	12	1,341	—	13,981	—	1,499	12,619	444	—	—	5,634	3,013	4,600	—	1,315	—	14,562	13	—	6,768	34,194	56,595	7,303	—	—	—	—	20,317	41,234	2,347	—	—	—	63,898	14	2,586	2,029	8,710	42,347	—	—	—	—	—	14,713	27,634	—	—	—	—	42,347	15	798	—	7,498	—	1,161	1,507	—	649	—	3,317	—	—	—	—	—	3,317	16	1,538	3,830	6,873	13,865	1,000	1,164	—	—	—	12,850	3,179	—	—	—	—	16,029	17	90	49	5,219	5,238	—	—	—	—	—	5,164	—	—	—	—	—	5,238	18	463	4,680	11,678	5,266	—	6,264	—	—	—	6,850	4,680	—	—	—	—	11,530	19	416	167	3,543	4,821	—	3,482	—	—	—	2,790	2,196	—	—	—	—	8,303	20	6,937	—	45,116	—	5,320	—	—	23,885	—	15,547	—	11,475	—	—	—	29,205	21	2,146	2,620	8,382	4,153	—	3,188	—	—	—	3,521	3,444	—	—	—	—	7,341	22	1,076	103	12,273	1,849	—	—	—	—	—	1,849	—	—	—	—	—	1,849	23	4,659	—	15,368	11,070	—	2,251	—	—	—	10,395	2,014	—	—	—	—	13,321	24	293	1,004	17,375	28,945	—	—	—	—	—	20,723	8,222	—	—	—	—	28,945	25	—	6,405	18,725	61,788	—	—	—	—	—	29,632	32,008	—	—	—	—	61,916	26	—	348	7,834	15,432	—	165	—	—	—	4,901	10,696	—	—	—	—	15,597	27	—	2,500	39,987	63,322	—	—	—	—	—	43,068	20,075	—	—	—	—	63,322	28	24,898	—	36,659	—	—	19,282	—	26,968	—	—	—	44,094	—	—	—	46,250	29	<b>141,459</b>	<b>131,829</b>	<b>826,804</b>	<b>766,633</b>	<b>43,942</b>	<b>110,151</b>	<b>14,925</b>	<b>70,976</b>	<b>448,841</b>	<b>383,495</b>	<b>118,659</b>	<b>7,940</b>	<b>47,436</b>	<b>256</b>	<b>1,006,627</b>	<b>30</b>	201	10,138	18,949	42,533	—	5,790	376	—	—	23,950	24,749	—	—	—	—	48,699	31	474	—	14,752	19,910	—	1,630	—	—	—	19,924	1,616	—	—	—	—	21,540	32	4,626	—	16,822	427	—	10,558	185	6,131	—	—	2,035	12,200	2,638	428	—	17,301	33	31	—	18,233	60,890	15,097	—	—	1,473	—	77,460	—	—	—	—	—	77,460	34	—	3,495	9,031	5,424	565	4,397	—	—	—	7,590	2,796	—	—	—	—	10,386	35	<b>5,332</b>	<b>13,633</b>	<b>77,787</b>	<b>129,184</b>	<b>15,662</b>	<b>22,375</b>	<b>561</b>	<b>7,604</b>	<b>128,924</b>	<b>31,196</b>	<b>12,200</b>	<b>2,638</b>	<b>428</b>	—	<b>175,386</b>	<b>36</b>	<b>282,392</b>	<b>273,790</b>	<b>1,851,506</b>	<b>1,703,251</b>	<b>67,081</b>	<b>283,138</b>	<b>42,836</b>	<b>119,336</b>	<b>1,133,259</b>	<b>762,442</b>	<b>202,654</b>	<b>11,015</b>	<b>102,529</b>	<b>3,743</b>	<b>2,215,642</b>	<b>37</b>																																																																																																												
2,243	3,959	12,277	19,532	—	—	—	—	—	13,290	6,242	—	—	—	—	—	19,532	8	3,418	—	20,265	21,860	—	—	—	—	—	19,937	1,923	—	—	—	—	—	21,860	9	—	517	671	15,555	—	—	—	—	—	15,555	—	—	—	—	—	—	15,555	10	939	3,581	21,288	14,788	—	7,111	—	—	—	12,919	1,580	7,400	—	—	—	21,899	11	11,655	—	15,321	—	4,266	11,162	654	11,128	—	201	—	15,081	3,491	8,437	—	27,210	12	1,341	—	13,981	—	1,499	12,619	444	—	—	5,634	3,013	4,600	—	1,315	—	14,562	13	—	6,768	34,194	56,595	7,303	—	—	—	—	20,317	41,234	2,347	—	—	—	63,898	14	2,586	2,029	8,710	42,347	—	—	—	—	—	14,713	27,634	—	—	—	—	42,347	15	798	—	7,498	—	1,161	1,507	—	649	—	3,317	—	—	—	—	—	3,317	16	1,538	3,830	6,873	13,865	1,000	1,164	—	—	—	12,850	3,179	—	—	—	—	16,029	17	90	49	5,219	5,238	—	—	—	—	—	5,164	—	—	—	—	—	5,238	18	463	4,680	11,678	5,266	—	6,264	—	—	—	6,850	4,680	—	—	—	—	11,530	19	416	167	3,543	4,821	—	3,482	—	—	—	2,790	2,196	—	—	—	—	8,303	20	6,937	—	45,116	—	5,320	—	—	23,885	—	15,547	—	11,475	—	—	—	29,205	21	2,146	2,620	8,382	4,153	—	3,188	—	—	—	3,521	3,444	—	—	—	—	7,341	22	1,076	103	12,273	1,849	—	—	—	—	—	1,849	—	—	—	—	—	1,849	23	4,659	—	15,368	11,070	—	2,251	—	—	—	10,395	2,014	—	—	—	—	13,321	24	293	1,004	17,375	28,945	—	—	—	—	—	20,723	8,222	—	—	—	—	28,945	25	—	6,405	18,725	61,788	—	—	—	—	—	29,632	32,008	—	—	—	—	61,916	26	—	348	7,834	15,432	—	165	—	—	—	4,901	10,696	—	—	—	—	15,597	27	—	2,500	39,987	63,322	—	—	—	—	—	43,068	20,075	—	—	—	—	63,322	28	24,898	—	36,659	—	—	19,282	—	26,968	—	—	—	44,094	—	—	—	46,250	29	<b>141,459</b>	<b>131,829</b>	<b>826,804</b>	<b>766,633</b>	<b>43,942</b>	<b>110,151</b>	<b>14,925</b>	<b>70,976</b>	<b>448,841</b>	<b>383,495</b>	<b>118,659</b>	<b>7,940</b>	<b>47,436</b>	<b>256</b>	<b>1,006,627</b>	<b>30</b>	201	10,138	18,949	42,533	—	5,790	376	—	—	23,950	24,749	—	—	—	—	48,699	31	474	—	14,752	19,910	—	1,630	—	—	—	19,924	1,616	—	—	—	—	21,540	32	4,626	—	16,822	427	—	10,558	185	6,131	—	—	2,035	12,200	2,638	428	—	17,301	33	31	—	18,233	60,890	15,097	—	—	1,473	—	77,460	—	—	—	—	—	77,460	34	—	3,495	9,031	5,424	565	4,397	—	—	—	7,590	2,796	—	—	—	—	10,386	35	<b>5,332</b>	<b>13,633</b>	<b>77,787</b>	<b>129,184</b>	<b>15,662</b>	<b>22,375</b>	<b>561</b>	<b>7,604</b>	<b>128,924</b>	<b>31,196</b>	<b>12,200</b>	<b>2,638</b>	<b>428</b>	—	<b>175,386</b>	<b>36</b>	<b>282,392</b>	<b>273,790</b>	<b>1,851,506</b>	<b>1,703,251</b>	<b>67,081</b>	<b>283,138</b>	<b>42,836</b>	<b>119,336</b>	<b>1,133,259</b>	<b>762,442</b>	<b>202,654</b>	<b>11,015</b>	<b>102,529</b>	<b>3,743</b>	<b>2,215,642</b>	<b>37</b>																																																																																																																														
3,418	—	20,265	21,860	—	—	—	—	—	19,937	1,923	—	—	—	—	—	21,860	9	—	517	671	15,555	—	—	—	—	—	15,555	—	—	—	—	—	—	15,555	10	939	3,581	21,288	14,788	—	7,111	—	—	—	12,919	1,580	7,400	—	—	—	21,899	11	11,655	—	15,321	—	4,266	11,162	654	11,128	—	201	—	15,081	3,491	8,437	—	27,210	12	1,341	—	13,981	—	1,499	12,619	444	—	—	5,634	3,013	4,600	—	1,315	—	14,562	13	—	6,768	34,194	56,595	7,303	—	—	—	—	20,317	41,234	2,347	—	—	—	63,898	14	2,586	2,029	8,710	42,347	—	—	—	—	—	14,713	27,634	—	—	—	—	42,347	15	798	—	7,498	—	1,161	1,507	—	649	—	3,317	—	—	—	—	—	3,317	16	1,538	3,830	6,873	13,865	1,000	1,164	—	—	—	12,850	3,179	—	—	—	—	16,029	17	90	49	5,219	5,238	—	—	—	—	—	5,164	—	—	—	—	—	5,238	18	463	4,680	11,678	5,266	—	6,264	—	—	—	6,850	4,680	—	—	—	—	11,530	19	416	167	3,543	4,821	—	3,482	—	—	—	2,790	2,196	—	—	—	—	8,303	20	6,937	—	45,116	—	5,320	—	—	23,885	—	15,547	—	11,475	—	—	—	29,205	21	2,146	2,620	8,382	4,153	—	3,188	—	—	—	3,521	3,444	—	—	—	—	7,341	22	1,076	103	12,273	1,849	—	—	—	—	—	1,849	—	—	—	—	—	1,849	23	4,659	—	15,368	11,070	—	2,251	—	—	—	10,395	2,014	—	—	—	—	13,321	24	293	1,004	17,375	28,945	—	—	—	—	—	20,723	8,222	—	—	—	—	28,945	25	—	6,405	18,725	61,788	—	—	—	—	—	29,632	32,008	—	—	—	—	61,916	26	—	348	7,834	15,432	—	165	—	—	—	4,901	10,696	—	—	—	—	15,597	27	—	2,500	39,987	63,322	—	—	—	—	—	43,068	20,075	—	—	—	—	63,322	28	24,898	—	36,659	—	—	19,282	—	26,968	—	—	—	44,094	—	—	—	46,250	29	<b>141,459</b>	<b>131,829</b>	<b>826,804</b>	<b>766,633</b>	<b>43,942</b>	<b>110,151</b>	<b>14,925</b>	<b>70,976</b>	<b>448,841</b>	<b>383,495</b>	<b>118,659</b>	<b>7,940</b>	<b>47,436</b>	<b>256</b>	<b>1,006,627</b>	<b>30</b>	201	10,138	18,949	42,533	—	5,790	376	—	—	23,950	24,749	—	—	—	—	48,699	31	474	—	14,752	19,910	—	1,630	—	—	—	19,924	1,616	—	—	—	—	21,540	32	4,626	—	16,822	427	—	10,558	185	6,131	—	—	2,035	12,200	2,638	428	—	17,301	33	31	—	18,233	60,890	15,097	—	—	1,473	—	77,460	—	—	—	—	—	77,460	34	—	3,495	9,031	5,424	565	4,397	—	—	—	7,590	2,796	—	—	—	—	10,386	35	<b>5,332</b>	<b>13,633</b>	<b>77,787</b>	<b>129,184</b>	<b>15,662</b>	<b>22,375</b>	<b>561</b>	<b>7,604</b>	<b>128,924</b>	<b>31,196</b>	<b>12,200</b>	<b>2,638</b>	<b>428</b>	—	<b>175,386</b>	<b>36</b>	<b>282,392</b>	<b>273,790</b>	<b>1,851,506</b>	<b>1,703,251</b>	<b>67,081</b>	<b>283,138</b>	<b>42,836</b>	<b>119,336</b>	<b>1,133,259</b>	<b>762,442</b>	<b>202,654</b>	<b>11,015</b>	<b>102,529</b>	<b>3,743</b>	<b>2,215,642</b>	<b>37</b>																																																																																																																																																
—	517	671	15,555	—	—	—	—	—	15,555	—	—	—	—	—	—	15,555	10	939	3,581	21,288	14,788	—	7,111	—	—	—	12,919	1,580	7,400	—	—	—	21,899	11	11,655	—	15,321	—	4,266	11,162	654	11,128	—	201	—	15,081	3,491	8,437	—	27,210	12	1,341	—	13,981	—	1,499	12,619	444	—	—	5,634	3,013	4,600	—	1,315	—	14,562	13	—	6,768	34,194	56,595	7,303	—	—	—	—	20,317	41,234	2,347	—	—	—	63,898	14	2,586	2,029	8,710	42,347	—	—	—	—	—	14,713	27,634	—	—	—	—	42,347	15	798	—	7,498	—	1,161	1,507	—	649	—	3,317	—	—	—	—	—	3,317	16	1,538	3,830	6,873	13,865	1,000	1,164	—	—	—	12,850	3,179	—	—	—	—	16,029	17	90	49	5,219	5,238	—	—	—	—	—	5,164	—	—	—	—	—	5,238	18	463	4,680	11,678	5,266	—	6,264	—	—	—	6,850	4,680	—	—	—	—	11,530	19	416	167	3,543	4,821	—	3,482	—	—	—	2,790	2,196	—	—	—	—	8,303	20	6,937	—	45,116	—	5,320	—	—	23,885	—	15,547	—	11,475	—	—	—	29,205	21	2,146	2,620	8,382	4,153	—	3,188	—	—	—	3,521	3,444	—	—	—	—	7,341	22	1,076	103	12,273	1,849	—	—	—	—	—	1,849	—	—	—	—	—	1,849	23	4,659	—	15,368	11,070	—	2,251	—	—	—	10,395	2,014	—	—	—	—	13,321	24	293	1,004	17,375	28,945	—	—	—	—	—	20,723	8,222	—	—	—	—	28,945	25	—	6,405	18,725	61,788	—	—	—	—	—	29,632	32,008	—	—	—	—	61,916	26	—	348	7,834	15,432	—	165	—	—	—	4,901	10,696	—	—	—	—	15,597	27	—	2,500	39,987	63,322	—	—	—	—	—	43,068	20,075	—	—	—	—	63,322	28	24,898	—	36,659	—	—	19,282	—	26,968	—	—	—	44,094	—	—	—	46,250	29	<b>141,459</b>	<b>131,829</b>	<b>826,804</b>	<b>766,633</b>	<b>43,942</b>	<b>110,151</b>	<b>14,925</b>	<b>70,976</b>	<b>448,841</b>	<b>383,495</b>	<b>118,659</b>	<b>7,940</b>	<b>47,436</b>	<b>256</b>	<b>1,006,627</b>	<b>30</b>	201	10,138	18,949	42,533	—	5,790	376	—	—	23,950	24,749	—	—	—	—	48,699	31	474	—	14,752	19,910	—	1,630	—	—	—	19,924	1,616	—	—	—	—	21,540	32	4,626	—	16,822	427	—	10,558	185	6,131	—	—	2,035	12,200	2,638	428	—	17,301	33	31	—	18,233	60,890	15,097	—	—	1,473	—	77,460	—	—	—	—	—	77,460	34	—	3,495	9,031	5,424	565	4,397	—	—	—	7,590	2,796	—	—	—	—	10,386	35	<b>5,332</b>	<b>13,633</b>	<b>77,787</b>	<b>129,184</b>	<b>15,662</b>	<b>22,375</b>	<b>561</b>	<b>7,604</b>	<b>128,924</b>	<b>31,196</b>	<b>12,200</b>	<b>2,638</b>	<b>428</b>	—	<b>175,386</b>	<b>36</b>	<b>282,392</b>	<b>273,790</b>	<b>1,851,506</b>	<b>1,703,251</b>	<b>67,081</b>	<b>283,138</b>	<b>42,836</b>	<b>119,336</b>	<b>1,133,259</b>	<b>762,442</b>	<b>202,654</b>	<b>11,015</b>	<b>102,529</b>	<b>3,743</b>	<b>2,215,642</b>	<b>37</b>																																																																																																																																																																		
939	3,581	21,288	14,788	—	7,111	—	—	—	12,919	1,580	7,400	—	—	—	21,899	11	11,655	—	15,321	—	4,266	11,162	654	11,128	—	201	—	15,081	3,491	8,437	—	27,210	12	1,341	—	13,981	—	1,499	12,619	444	—	—	5,634	3,013	4,600	—	1,315	—	14,562	13	—	6,768	34,194	56,595	7,303	—	—	—	—	20,317	41,234	2,347	—	—	—	63,898	14	2,586	2,029	8,710	42,347	—	—	—	—	—	14,713	27,634	—	—	—	—	42,347	15	798	—	7,498	—	1,161	1,507	—	649	—	3,317	—	—	—	—	—	3,317	16	1,538	3,830	6,873	13,865	1,000	1,164	—	—	—	12,850	3,179	—	—	—	—	16,029	17	90	49	5,219	5,238	—	—	—	—	—	5,164	—	—	—	—	—	5,238	18	463	4,680	11,678	5,266	—	6,264	—	—	—	6,850	4,680	—	—	—	—	11,530	19	416	167	3,543	4,821	—	3,482	—	—	—	2,790	2,196	—	—	—	—	8,303	20	6,937	—	45,116	—	5,320	—	—	23,885	—	15,547	—	11,475	—	—	—	29,205	21	2,146	2,620	8,382	4,153	—	3,188	—	—	—	3,521	3,444	—	—	—	—	7,341	22	1,076	103	12,273	1,849	—	—	—	—	—	1,849	—	—	—	—	—	1,849	23	4,659	—	15,368	11,070	—	2,251	—	—	—	10,395	2,014	—	—	—	—	13,321	24	293	1,004	17,375	28,945	—	—	—	—	—	20,723	8,222	—	—	—	—	28,945	25	—	6,405	18,725	61,788	—	—	—	—	—	29,632	32,008	—	—	—	—	61,916	26	—	348	7,834	15,432	—	165	—	—	—	4,901	10,696	—	—	—	—	15,597	27	—	2,500	39,987	63,322	—	—	—	—	—	43,068	20,075	—	—	—	—	63,322	28	24,898	—	36,659	—	—	19,282	—	26,968	—	—	—	44,094	—	—	—	46,250	29	<b>141,459</b>	<b>131,829</b>	<b>826,804</b>	<b>766,633</b>	<b>43,942</b>	<b>110,151</b>	<b>14,925</b>	<b>70,976</b>	<b>448,841</b>	<b>383,495</b>	<b>118,659</b>	<b>7,940</b>	<b>47,436</b>	<b>256</b>	<b>1,006,627</b>	<b>30</b>	201	10,138	18,949	42,533	—	5,790	376	—	—	23,950	24,749	—	—	—	—	48,699	31	474	—	14,752	19,910	—	1,630	—	—	—	19,924	1,616	—	—	—	—	21,540	32	4,626	—	16,822	427	—	10,558	185	6,131	—	—	2,035	12,200	2,638	428	—	17,301	33	31	—	18,233	60,890	15,097	—	—	1,473	—	77,460	—	—	—	—	—	77,460	34	—	3,495	9,031	5,424	565	4,397	—	—	—	7,590	2,796	—	—	—	—	10,386	35	<b>5,332</b>	<b>13,633</b>	<b>77,787</b>	<b>129,184</b>	<b>15,662</b>	<b>22,375</b>	<b>561</b>	<b>7,604</b>	<b>128,924</b>	<b>31,196</b>	<b>12,200</b>	<b>2,638</b>	<b>428</b>	—	<b>175,386</b>	<b>36</b>	<b>282,392</b>	<b>273,790</b>	<b>1,851,506</b>	<b>1,703,251</b>	<b>67,081</b>	<b>283,138</b>	<b>42,836</b>	<b>119,336</b>	<b>1,133,259</b>	<b>762,442</b>	<b>202,654</b>	<b>11,015</b>	<b>102,529</b>	<b>3,743</b>	<b>2,215,642</b>	<b>37</b>																																																																																																																																																																																				
11,655	—	15,321	—	4,266	11,162	654	11,128	—	201	—	15,081	3,491	8,437	—	27,210	12	1,341	—	13,981	—	1,499	12,619	444	—	—	5,634	3,013	4,600	—	1,315	—	14,562	13	—	6,768	34,194	56,595	7,303	—	—	—	—	20,317	41,234	2,347	—	—	—	63,898	14	2,586	2,029	8,710	42,347	—	—	—	—	—	14,713	27,634	—	—	—	—	42,347	15	798	—	7,498	—	1,161	1,507	—	649	—	3,317	—	—	—	—	—	3,317	16	1,538	3,830	6,873	13,865	1,000	1,164	—	—	—	12,850	3,179	—	—	—	—	16,029	17	90	49	5,219	5,238	—	—	—	—	—	5,164	—	—	—	—	—	5,238	18	463	4,680	11,678	5,266	—	6,264	—	—	—	6,850	4,680	—	—	—	—	11,530	19	416	167	3,543	4,821	—	3,482	—	—	—	2,790	2,196	—	—	—	—	8,303	20	6,937	—	45,116	—	5,320	—	—	23,885	—	15,547	—	11,475	—	—	—	29,205	21	2,146	2,620	8,382	4,153	—	3,188	—	—	—	3,521	3,444	—	—	—	—	7,341	22	1,076	103	12,273	1,849	—	—	—	—	—	1,849	—	—	—	—	—	1,849	23	4,659	—	15,368	11,070	—	2,251	—	—	—	10,395	2,014	—	—	—	—	13,321	24	293	1,004	17,375	28,945	—	—	—	—	—	20,723	8,222	—	—	—	—	28,945	25	—	6,405	18,725	61,788	—	—	—	—	—	29,632	32,008	—	—	—	—	61,916	26	—	348	7,834	15,432	—	165	—	—	—	4,901	10,696	—	—	—	—	15,597	27	—	2,500	39,987	63,322	—	—	—	—	—	43,068	20,075	—	—	—	—	63,322	28	24,898	—	36,659	—	—	19,282	—	26,968	—	—	—	44,094	—	—	—	46,250	29	<b>141,459</b>	<b>131,829</b>	<b>826,804</b>	<b>766,633</b>	<b>43,942</b>	<b>110,151</b>	<b>14,925</b>	<b>70,976</b>	<b>448,841</b>	<b>383,495</b>	<b>118,659</b>	<b>7,940</b>	<b>47,436</b>	<b>256</b>	<b>1,006,627</b>	<b>30</b>	201	10,138	18,949	42,533	—	5,790	376	—	—	23,950	24,749	—	—	—	—	48,699	31	474	—	14,752	19,910	—	1,630	—	—	—	19,924	1,616	—	—	—	—	21,540	32	4,626	—	16,822	427	—	10,558	185	6,131	—	—	2,035	12,200	2,638	428	—	17,301	33	31	—	18,233	60,890	15,097	—	—	1,473	—	77,460	—	—	—	—	—	77,460	34	—	3,495	9,031	5,424	565	4,397	—	—	—	7,590	2,796	—	—	—	—	10,386	35	<b>5,332</b>	<b>13,633</b>	<b>77,787</b>	<b>129,184</b>	<b>15,662</b>	<b>22,375</b>	<b>561</b>	<b>7,604</b>	<b>128,924</b>	<b>31,196</b>	<b>12,200</b>	<b>2,638</b>	<b>428</b>	—	<b>175,386</b>	<b>36</b>	<b>282,392</b>	<b>273,790</b>	<b>1,851,506</b>	<b>1,703,251</b>	<b>67,081</b>	<b>283,138</b>	<b>42,836</b>	<b>119,336</b>	<b>1,133,259</b>	<b>762,442</b>	<b>202,654</b>	<b>11,015</b>	<b>102,529</b>	<b>3,743</b>	<b>2,215,642</b>	<b>37</b>																																																																																																																																																																																																					
1,341	—	13,981	—	1,499	12,619	444	—	—	5,634	3,013	4,600	—	1,315	—	14,562	13	—	6,768	34,194	56,595	7,303	—	—	—	—	20,317	41,234	2,347	—	—	—	63,898	14	2,586	2,029	8,710	42,347	—	—	—	—	—	14,713	27,634	—	—	—	—	42,347	15	798	—	7,498	—	1,161	1,507	—	649	—	3,317	—	—	—	—	—	3,317	16	1,538	3,830	6,873	13,865	1,000	1,164	—	—	—	12,850	3,179	—	—	—	—	16,029	17	90	49	5,219	5,238	—	—	—	—	—	5,164	—	—	—	—	—	5,238	18	463	4,680	11,678	5,266	—	6,264	—	—	—	6,850	4,680	—	—	—	—	11,530	19	416	167	3,543	4,821	—	3,482	—	—	—	2,790	2,196	—	—	—	—	8,303	20	6,937	—	45,116	—	5,320	—	—	23,885	—	15,547	—	11,475	—	—	—	29,205	21	2,146	2,620	8,382	4,153	—	3,188	—	—	—	3,521	3,444	—	—	—	—	7,341	22	1,076	103	12,273	1,849	—	—	—	—	—	1,849	—	—	—	—	—	1,849	23	4,659	—	15,368	11,070	—	2,251	—	—	—	10,395	2,014	—	—	—	—	13,321	24	293	1,004	17,375	28,945	—	—	—	—	—	20,723	8,222	—	—	—	—	28,945	25	—	6,405	18,725	61,788	—	—	—	—	—	29,632	32,008	—	—	—	—	61,916	26	—	348	7,834	15,432	—	165	—	—	—	4,901	10,696	—	—	—	—	15,597	27	—	2,500	39,987	63,322	—	—	—	—	—	43,068	20,075	—	—	—	—	63,322	28	24,898	—	36,659	—	—	19,282	—	26,968	—	—	—	44,094	—	—	—	46,250	29	<b>141,459</b>	<b>131,829</b>	<b>826,804</b>	<b>766,633</b>	<b>43,942</b>	<b>110,151</b>	<b>14,925</b>	<b>70,976</b>	<b>448,841</b>	<b>383,495</b>	<b>118,659</b>	<b>7,940</b>	<b>47,436</b>	<b>256</b>	<b>1,006,627</b>	<b>30</b>	201	10,138	18,949	42,533	—	5,790	376	—	—	23,950	24,749	—	—	—	—	48,699	31	474	—	14,752	19,910	—	1,630	—	—	—	19,924	1,616	—	—	—	—	21,540	32	4,626	—	16,822	427	—	10,558	185	6,131	—	—	2,035	12,200	2,638	428	—	17,301	33	31	—	18,233	60,890	15,097	—	—	1,473	—	77,460	—	—	—	—	—	77,460	34	—	3,495	9,031	5,424	565	4,397	—	—	—	7,590	2,796	—	—	—	—	10,386	35	<b>5,332</b>	<b>13,633</b>	<b>77,787</b>	<b>129,184</b>	<b>15,662</b>	<b>22,375</b>	<b>561</b>	<b>7,604</b>	<b>128,924</b>	<b>31,196</b>	<b>12,200</b>	<b>2,638</b>	<b>428</b>	—	<b>175,386</b>	<b>36</b>	<b>282,392</b>	<b>273,790</b>	<b>1,851,506</b>	<b>1,703,251</b>	<b>67,081</b>	<b>283,138</b>	<b>42,836</b>	<b>119,336</b>	<b>1,133,259</b>	<b>762,442</b>	<b>202,654</b>	<b>11,015</b>	<b>102,529</b>	<b>3,743</b>	<b>2,215,642</b>	<b>37</b>																																																																																																																																																																																																																						
—	6,768	34,194	56,595	7,303	—	—	—	—	20,317	41,234	2,347	—	—	—	63,898	14	2,586	2,029	8,710	42,347	—	—	—	—	—	14,713	27,634	—	—	—	—	42,347	15	798	—	7,498	—	1,161	1,507	—	649	—	3,317	—	—	—	—	—	3,317	16	1,538	3,830	6,873	13,865	1,000	1,164	—	—	—	12,850	3,179	—	—	—	—	16,029	17	90	49	5,219	5,238	—	—	—	—	—	5,164	—	—	—	—	—	5,238	18	463	4,680	11,678	5,266	—	6,264	—	—	—	6,850	4,680	—	—	—	—	11,530	19	416	167	3,543	4,821	—	3,482	—	—	—	2,790	2,196	—	—	—	—	8,303	20	6,937	—	45,116	—	5,320	—	—	23,885	—	15,547	—	11,475	—	—	—	29,205	21	2,146	2,620	8,382	4,153	—	3,188	—	—	—	3,521	3,444	—	—	—	—	7,341	22	1,076	103	12,273	1,849	—	—	—	—	—	1,849	—	—	—	—	—	1,849	23	4,659	—	15,368	11,070	—	2,251	—	—	—	10,395	2,014	—	—	—	—	13,321	24	293	1,004	17,375	28,945	—	—	—	—	—	20,723	8,222	—	—	—	—	28,945	25	—	6,405	18,725	61,788	—	—	—	—	—	29,632	32,008	—	—	—	—	61,916	26	—	348	7,834	15,432	—	165	—	—	—	4,901	10,696	—	—	—	—	15,597	27	—	2,500	39,987	63,322	—	—	—	—	—	43,068	20,075	—	—	—	—	63,322	28	24,898	—	36,659	—	—	19,282	—	26,968	—	—	—	44,094	—	—	—	46,250	29	<b>141,459</b>	<b>131,829</b>	<b>826,804</b>	<b>766,633</b>	<b>43,942</b>	<b>110,151</b>	<b>14,925</b>	<b>70,976</b>	<b>448,841</b>	<b>383,495</b>	<b>118,659</b>	<b>7,940</b>	<b>47,436</b>	<b>256</b>	<b>1,006,627</b>	<b>30</b>	201	10,138	18,949	42,533	—	5,790	376	—	—	23,950	24,749	—	—	—	—	48,699	31	474	—	14,752	19,910	—	1,630	—	—	—	19,924	1,616	—	—	—	—	21,540	32	4,626	—	16,822	427	—	10,558	185	6,131	—	—	2,035	12,200	2,638	428	—	17,301	33	31	—	18,233	60,890	15,097	—	—	1,473	—	77,460	—	—	—	—	—	77,460	34	—	3,495	9,031	5,424	565	4,397	—	—	—	7,590	2,796	—	—	—	—	10,386	35	<b>5,332</b>	<b>13,633</b>	<b>77,787</b>	<b>129,184</b>	<b>15,662</b>	<b>22,375</b>	<b>561</b>	<b>7,604</b>	<b>128,924</b>	<b>31,196</b>	<b>12,200</b>	<b>2,638</b>	<b>428</b>	—	<b>175,386</b>	<b>36</b>	<b>282,392</b>	<b>273,790</b>	<b>1,851,506</b>	<b>1,703,251</b>	<b>67,081</b>	<b>283,138</b>	<b>42,836</b>	<b>119,336</b>	<b>1,133,259</b>	<b>762,442</b>	<b>202,654</b>	<b>11,015</b>	<b>102,529</b>	<b>3,743</b>	<b>2,215,642</b>	<b>37</b>																																																																																																																																																																																																																																							
2,586	2,029	8,710	42,347	—	—	—	—	—	14,713	27,634	—	—	—	—	42,347	15	798	—	7,498	—	1,161	1,507	—	649	—	3,317	—	—	—	—	—	3,317	16	1,538	3,830	6,873	13,865	1,000	1,164	—	—	—	12,850	3,179	—	—	—	—	16,029	17	90	49	5,219	5,238	—	—	—	—	—	5,164	—	—	—	—	—	5,238	18	463	4,680	11,678	5,266	—	6,264	—	—	—	6,850	4,680	—	—	—	—	11,530	19	416	167	3,543	4,821	—	3,482	—	—	—	2,790	2,196	—	—	—	—	8,303	20	6,937	—	45,116	—	5,320	—	—	23,885	—	15,547	—	11,475	—	—	—	29,205	21	2,146	2,620	8,382	4,153	—	3,188	—	—	—	3,521	3,444	—	—	—	—	7,341	22	1,076	103	12,273	1,849	—	—	—	—	—	1,849	—	—	—	—	—	1,849	23	4,659	—	15,368	11,070	—	2,251	—	—	—	10,395	2,014	—	—	—	—	13,321	24	293	1,004	17,375	28,945	—	—	—	—	—	20,723	8,222	—	—	—	—	28,945	25	—	6,405	18,725	61,788	—	—	—	—	—	29,632	32,008	—	—	—	—	61,916	26	—	348	7,834	15,432	—	165	—	—	—	4,901	10,696	—	—	—	—	15,597	27	—	2,500	39,987	63,322	—	—	—	—	—	43,068	20,075	—	—	—	—	63,322	28	24,898	—	36,659	—	—	19,282	—	26,968	—	—	—	44,094	—	—	—	46,250	29	<b>141,459</b>	<b>131,829</b>	<b>826,804</b>	<b>766,633</b>	<b>43,942</b>	<b>110,151</b>	<b>14,925</b>	<b>70,976</b>	<b>448,841</b>	<b>383,495</b>	<b>118,659</b>	<b>7,940</b>	<b>47,436</b>	<b>256</b>	<b>1,006,627</b>	<b>30</b>	201	10,138	18,949	42,533	—	5,790	376	—	—	23,950	24,749	—	—	—	—	48,699	31	474	—	14,752	19,910	—	1,630	—	—	—	19,924	1,616	—	—	—	—	21,540	32	4,626	—	16,822	427	—	10,558	185	6,131	—	—	2,035	12,200	2,638	428	—	17,301	33	31	—	18,233	60,890	15,097	—	—	1,473	—	77,460	—	—	—	—	—	77,460	34	—	3,495	9,031	5,424	565	4,397	—	—	—	7,590	2,796	—	—	—	—	10,386	35	<b>5,332</b>	<b>13,633</b>	<b>77,787</b>	<b>129,184</b>	<b>15,662</b>	<b>22,375</b>	<b>561</b>	<b>7,604</b>	<b>128,924</b>	<b>31,196</b>	<b>12,200</b>	<b>2,638</b>	<b>428</b>	—	<b>175,386</b>	<b>36</b>	<b>282,392</b>	<b>273,790</b>	<b>1,851,506</b>	<b>1,703,251</b>	<b>67,081</b>	<b>283,138</b>	<b>42,836</b>	<b>119,336</b>	<b>1,133,259</b>	<b>762,442</b>	<b>202,654</b>	<b>11,015</b>	<b>102,529</b>	<b>3,743</b>	<b>2,215,642</b>	<b>37</b>																																																																																																																																																																																																																																																								
798	—	7,498	—	1,161	1,507	—	649	—	3,317	—	—	—	—	—	3,317	16	1,538	3,830	6,873	13,865	1,000	1,164	—	—	—	12,850	3,179	—	—	—	—	16,029	17	90	49	5,219	5,238	—	—	—	—	—	5,164	—	—	—	—	—	5,238	18	463	4,680	11,678	5,266	—	6,264	—	—	—	6,850	4,680	—	—	—	—	11,530	19	416	167	3,543	4,821	—	3,482	—	—	—	2,790	2,196	—	—	—	—	8,303	20	6,937	—	45,116	—	5,320	—	—	23,885	—	15,547	—	11,475	—	—	—	29,205	21	2,146	2,620	8,382	4,153	—	3,188	—	—	—	3,521	3,444	—	—	—	—	7,341	22	1,076	103	12,273	1,849	—	—	—	—	—	1,849	—	—	—	—	—	1,849	23	4,659	—	15,368	11,070	—	2,251	—	—	—	10,395	2,014	—	—	—	—	13,321	24	293	1,004	17,375	28,945	—	—	—	—	—	20,723	8,222	—	—	—	—	28,945	25	—	6,405	18,725	61,788	—	—	—	—	—	29,632	32,008	—	—	—	—	61,916	26	—	348	7,834	15,432	—	165	—	—	—	4,901	10,696	—	—	—	—	15,597	27	—	2,500	39,987	63,322	—	—	—	—	—	43,068	20,075	—	—	—	—	63,322	28	24,898	—	36,659	—	—	19,282	—	26,968	—	—	—	44,094	—	—	—	46,250	29	<b>141,459</b>	<b>131,829</b>	<b>826,804</b>	<b>766,633</b>	<b>43,942</b>	<b>110,151</b>	<b>14,925</b>	<b>70,976</b>	<b>448,841</b>	<b>383,495</b>	<b>118,659</b>	<b>7,940</b>	<b>47,436</b>	<b>256</b>	<b>1,006,627</b>	<b>30</b>	201	10,138	18,949	42,533	—	5,790	376	—	—	23,950	24,749	—	—	—	—	48,699	31	474	—	14,752	19,910	—	1,630	—	—	—	19,924	1,616	—	—	—	—	21,540	32	4,626	—	16,822	427	—	10,558	185	6,131	—	—	2,035	12,200	2,638	428	—	17,301	33	31	—	18,233	60,890	15,097	—	—	1,473	—	77,460	—	—	—	—	—	77,460	34	—	3,495	9,031	5,424	565	4,397	—	—	—	7,590	2,796	—	—	—	—	10,386	35	<b>5,332</b>	<b>13,633</b>	<b>77,787</b>	<b>129,184</b>	<b>15,662</b>	<b>22,375</b>	<b>561</b>	<b>7,604</b>	<b>128,924</b>	<b>31,196</b>	<b>12,200</b>	<b>2,638</b>	<b>428</b>	—	<b>175,386</b>	<b>36</b>	<b>282,392</b>	<b>273,790</b>	<b>1,851,506</b>	<b>1,703,251</b>	<b>67,081</b>	<b>283,138</b>	<b>42,836</b>	<b>119,336</b>	<b>1,133,259</b>	<b>762,442</b>	<b>202,654</b>	<b>11,015</b>	<b>102,529</b>	<b>3,743</b>	<b>2,215,642</b>	<b>37</b>																																																																																																																																																																																																																																																																									
1,538	3,830	6,873	13,865	1,000	1,164	—	—	—	12,850	3,179	—	—	—	—	16,029	17	90	49	5,219	5,238	—	—	—	—	—	5,164	—	—	—	—	—	5,238	18	463	4,680	11,678	5,266	—	6,264	—	—	—	6,850	4,680	—	—	—	—	11,530	19	416	167	3,543	4,821	—	3,482	—	—	—	2,790	2,196	—	—	—	—	8,303	20	6,937	—	45,116	—	5,320	—	—	23,885	—	15,547	—	11,475	—	—	—	29,205	21	2,146	2,620	8,382	4,153	—	3,188	—	—	—	3,521	3,444	—	—	—	—	7,341	22	1,076	103	12,273	1,849	—	—	—	—	—	1,849	—	—	—	—	—	1,849	23	4,659	—	15,368	11,070	—	2,251	—	—	—	10,395	2,014	—	—	—	—	13,321	24	293	1,004	17,375	28,945	—	—	—	—	—	20,723	8,222	—	—	—	—	28,945	25	—	6,405	18,725	61,788	—	—	—	—	—	29,632	32,008	—	—	—	—	61,916	26	—	348	7,834	15,432	—	165	—	—	—	4,901	10,696	—	—	—	—	15,597	27	—	2,500	39,987	63,322	—	—	—	—	—	43,068	20,075	—	—	—	—	63,322	28	24,898	—	36,659	—	—	19,282	—	26,968	—	—	—	44,094	—	—	—	46,250	29	<b>141,459</b>	<b>131,829</b>	<b>826,804</b>	<b>766,633</b>	<b>43,942</b>	<b>110,151</b>	<b>14,925</b>	<b>70,976</b>	<b>448,841</b>	<b>383,495</b>	<b>118,659</b>	<b>7,940</b>	<b>47,436</b>	<b>256</b>	<b>1,006,627</b>	<b>30</b>	201	10,138	18,949	42,533	—	5,790	376	—	—	23,950	24,749	—	—	—	—	48,699	31	474	—	14,752	19,910	—	1,630	—	—	—	19,924	1,616	—	—	—	—	21,540	32	4,626	—	16,822	427	—	10,558	185	6,131	—	—	2,035	12,200	2,638	428	—	17,301	33	31	—	18,233	60,890	15,097	—	—	1,473	—	77,460	—	—	—	—	—	77,460	34	—	3,495	9,031	5,424	565	4,397	—	—	—	7,590	2,796	—	—	—	—	10,386	35	<b>5,332</b>	<b>13,633</b>	<b>77,787</b>	<b>129,184</b>	<b>15,662</b>	<b>22,375</b>	<b>561</b>	<b>7,604</b>	<b>128,924</b>	<b>31,196</b>	<b>12,200</b>	<b>2,638</b>	<b>428</b>	—	<b>175,386</b>	<b>36</b>	<b>282,392</b>	<b>273,790</b>	<b>1,851,506</b>	<b>1,703,251</b>	<b>67,081</b>	<b>283,138</b>	<b>42,836</b>	<b>119,336</b>	<b>1,133,259</b>	<b>762,442</b>	<b>202,654</b>	<b>11,015</b>	<b>102,529</b>	<b>3,743</b>	<b>2,215,642</b>	<b>37</b>																																																																																																																																																																																																																																																																																										
90	49	5,219	5,238	—	—	—	—	—	5,164	—	—	—	—	—	5,238	18	463	4,680	11,678	5,266	—	6,264	—	—	—	6,850	4,680	—	—	—	—	11,530	19	416	167	3,543	4,821	—	3,482	—	—	—	2,790	2,196	—	—	—	—	8,303	20	6,937	—	45,116	—	5,320	—	—	23,885	—	15,547	—	11,475	—	—	—	29,205	21	2,146	2,620	8,382	4,153	—	3,188	—	—	—	3,521	3,444	—	—	—	—	7,341	22	1,076	103	12,273	1,849	—	—	—	—	—	1,849	—	—	—	—	—	1,849	23	4,659	—	15,368	11,070	—	2,251	—	—	—	10,395	2,014	—	—	—	—	13,321	24	293	1,004	17,375	28,945	—	—	—	—	—	20,723	8,222	—	—	—	—	28,945	25	—	6,405	18,725	61,788	—	—	—	—	—	29,632	32,008	—	—	—	—	61,916	26	—	348	7,834	15,432	—	165	—	—	—	4,901	10,696	—	—	—	—	15,597	27	—	2,500	39,987	63,322	—	—	—	—	—	43,068	20,075	—	—	—	—	63,322	28	24,898	—	36,659	—	—	19,282	—	26,968	—	—	—	44,094	—	—	—	46,250	29	<b>141,459</b>	<b>131,829</b>	<b>826,804</b>	<b>766,633</b>	<b>43,942</b>	<b>110,151</b>	<b>14,925</b>	<b>70,976</b>	<b>448,841</b>	<b>383,495</b>	<b>118,659</b>	<b>7,940</b>	<b>47,436</b>	<b>256</b>	<b>1,006,627</b>	<b>30</b>	201	10,138	18,949	42,533	—	5,790	376	—	—	23,950	24,749	—	—	—	—	48,699	31	474	—	14,752	19,910	—	1,630	—	—	—	19,924	1,616	—	—	—	—	21,540	32	4,626	—	16,822	427	—	10,558	185	6,131	—	—	2,035	12,200	2,638	428	—	17,301	33	31	—	18,233	60,890	15,097	—	—	1,473	—	77,460	—	—	—	—	—	77,460	34	—	3,495	9,031	5,424	565	4,397	—	—	—	7,590	2,796	—	—	—	—	10,386	35	<b>5,332</b>	<b>13,633</b>	<b>77,787</b>	<b>129,184</b>	<b>15,662</b>	<b>22,375</b>	<b>561</b>	<b>7,604</b>	<b>128,924</b>	<b>31,196</b>	<b>12,200</b>	<b>2,638</b>	<b>428</b>	—	<b>175,386</b>	<b>36</b>	<b>282,392</b>	<b>273,790</b>	<b>1,851,506</b>	<b>1,703,251</b>	<b>67,081</b>	<b>283,138</b>	<b>42,836</b>	<b>119,336</b>	<b>1,133,259</b>	<b>762,442</b>	<b>202,654</b>	<b>11,015</b>	<b>102,529</b>	<b>3,743</b>	<b>2,215,642</b>	<b>37</b>																																																																																																																																																																																																																																																																																																											
463	4,680	11,678	5,266	—	6,264	—	—	—	6,850	4,680	—	—	—	—	11,530	19	416	167	3,543	4,821	—	3,482	—	—	—	2,790	2,196	—	—	—	—	8,303	20	6,937	—	45,116	—	5,320	—	—	23,885	—	15,547	—	11,475	—	—	—	29,205	21	2,146	2,620	8,382	4,153	—	3,188	—	—	—	3,521	3,444	—	—	—	—	7,341	22	1,076	103	12,273	1,849	—	—	—	—	—	1,849	—	—	—	—	—	1,849	23	4,659	—	15,368	11,070	—	2,251	—	—	—	10,395	2,014	—	—	—	—	13,321	24	293	1,004	17,375	28,945	—	—	—	—	—	20,723	8,222	—	—	—	—	28,945	25	—	6,405	18,725	61,788	—	—	—	—	—	29,632	32,008	—	—	—	—	61,916	26	—	348	7,834	15,432	—	165	—	—	—	4,901	10,696	—	—	—	—	15,597	27	—	2,500	39,987	63,322	—	—	—	—	—	43,068	20,075	—	—	—	—	63,322	28	24,898	—	36,659	—	—	19,282	—	26,968	—	—	—	44,094	—	—	—	46,250	29	<b>141,459</b>	<b>131,829</b>	<b>826,804</b>	<b>766,633</b>	<b>43,942</b>	<b>110,151</b>	<b>14,925</b>	<b>70,976</b>	<b>448,841</b>	<b>383,495</b>	<b>118,659</b>	<b>7,940</b>	<b>47,436</b>	<b>256</b>	<b>1,006,627</b>	<b>30</b>	201	10,138	18,949	42,533	—	5,790	376	—	—	23,950	24,749	—	—	—	—	48,699	31	474	—	14,752	19,910	—	1,630	—	—	—	19,924	1,616	—	—	—	—	21,540	32	4,626	—	16,822	427	—	10,558	185	6,131	—	—	2,035	12,200	2,638	428	—	17,301	33	31	—	18,233	60,890	15,097	—	—	1,473	—	77,460	—	—	—	—	—	77,460	34	—	3,495	9,031	5,424	565	4,397	—	—	—	7,590	2,796	—	—	—	—	10,386	35	<b>5,332</b>	<b>13,633</b>	<b>77,787</b>	<b>129,184</b>	<b>15,662</b>	<b>22,375</b>	<b>561</b>	<b>7,604</b>	<b>128,924</b>	<b>31,196</b>	<b>12,200</b>	<b>2,638</b>	<b>428</b>	—	<b>175,386</b>	<b>36</b>	<b>282,392</b>	<b>273,790</b>	<b>1,851,506</b>	<b>1,703,251</b>	<b>67,081</b>	<b>283,138</b>	<b>42,836</b>	<b>119,336</b>	<b>1,133,259</b>	<b>762,442</b>	<b>202,654</b>	<b>11,015</b>	<b>102,529</b>	<b>3,743</b>	<b>2,215,642</b>	<b>37</b>																																																																																																																																																																																																																																																																																																																												
416	167	3,543	4,821	—	3,482	—	—	—	2,790	2,196	—	—	—	—	8,303	20	6,937	—	45,116	—	5,320	—	—	23,885	—	15,547	—	11,475	—	—	—	29,205	21	2,146	2,620	8,382	4,153	—	3,188	—	—	—	3,521	3,444	—	—	—	—	7,341	22	1,076	103	12,273	1,849	—	—	—	—	—	1,849	—	—	—	—	—	1,849	23	4,659	—	15,368	11,070	—	2,251	—	—	—	10,395	2,014	—	—	—	—	13,321	24	293	1,004	17,375	28,945	—	—	—	—	—	20,723	8,222	—	—	—	—	28,945	25	—	6,405	18,725	61,788	—	—	—	—	—	29,632	32,008	—	—	—	—	61,916	26	—	348	7,834	15,432	—	165	—	—	—	4,901	10,696	—	—	—	—	15,597	27	—	2,500	39,987	63,322	—	—	—	—	—	43,068	20,075	—	—	—	—	63,322	28	24,898	—	36,659	—	—	19,282	—	26,968	—	—	—	44,094	—	—	—	46,250	29	<b>141,459</b>	<b>131,829</b>	<b>826,804</b>	<b>766,633</b>	<b>43,942</b>	<b>110,151</b>	<b>14,925</b>	<b>70,976</b>	<b>448,841</b>	<b>383,495</b>	<b>118,659</b>	<b>7,940</b>	<b>47,436</b>	<b>256</b>	<b>1,006,627</b>	<b>30</b>	201	10,138	18,949	42,533	—	5,790	376	—	—	23,950	24,749	—	—	—	—	48,699	31	474	—	14,752	19,910	—	1,630	—	—	—	19,924	1,616	—	—	—	—	21,540	32	4,626	—	16,822	427	—	10,558	185	6,131	—	—	2,035	12,200	2,638	428	—	17,301	33	31	—	18,233	60,890	15,097	—	—	1,473	—	77,460	—	—	—	—	—	77,460	34	—	3,495	9,031	5,424	565	4,397	—	—	—	7,590	2,796	—	—	—	—	10,386	35	<b>5,332</b>	<b>13,633</b>	<b>77,787</b>	<b>129,184</b>	<b>15,662</b>	<b>22,375</b>	<b>561</b>	<b>7,604</b>	<b>128,924</b>	<b>31,196</b>	<b>12,200</b>	<b>2,638</b>	<b>428</b>	—	<b>175,386</b>	<b>36</b>	<b>282,392</b>	<b>273,790</b>	<b>1,851,506</b>	<b>1,703,251</b>	<b>67,081</b>	<b>283,138</b>	<b>42,836</b>	<b>119,336</b>	<b>1,133,259</b>	<b>762,442</b>	<b>202,654</b>	<b>11,015</b>	<b>102,529</b>	<b>3,743</b>	<b>2,215,642</b>	<b>37</b>																																																																																																																																																																																																																																																																																																																																													
6,937	—	45,116	—	5,320	—	—	23,885	—	15,547	—	11,475	—	—	—	29,205	21	2,146	2,620	8,382	4,153	—	3,188	—	—	—	3,521	3,444	—	—	—	—	7,341	22	1,076	103	12,273	1,849	—	—	—	—	—	1,849	—	—	—	—	—	1,849	23	4,659	—	15,368	11,070	—	2,251	—	—	—	10,395	2,014	—	—	—	—	13,321	24	293	1,004	17,375	28,945	—	—	—	—	—	20,723	8,222	—	—	—	—	28,945	25	—	6,405	18,725	61,788	—	—	—	—	—	29,632	32,008	—	—	—	—	61,916	26	—	348	7,834	15,432	—	165	—	—	—	4,901	10,696	—	—	—	—	15,597	27	—	2,500	39,987	63,322	—	—	—	—	—	43,068	20,075	—	—	—	—	63,322	28	24,898	—	36,659	—	—	19,282	—	26,968	—	—	—	44,094	—	—	—	46,250	29	<b>141,459</b>	<b>131,829</b>	<b>826,804</b>	<b>766,633</b>	<b>43,942</b>	<b>110,151</b>	<b>14,925</b>	<b>70,976</b>	<b>448,841</b>	<b>383,495</b>	<b>118,659</b>	<b>7,940</b>	<b>47,436</b>	<b>256</b>	<b>1,006,627</b>	<b>30</b>	201	10,138	18,949	42,533	—	5,790	376	—	—	23,950	24,749	—	—	—	—	48,699	31	474	—	14,752	19,910	—	1,630	—	—	—	19,924	1,616	—	—	—	—	21,540	32	4,626	—	16,822	427	—	10,558	185	6,131	—	—	2,035	12,200	2,638	428	—	17,301	33	31	—	18,233	60,890	15,097	—	—	1,473	—	77,460	—	—	—	—	—	77,460	34	—	3,495	9,031	5,424	565	4,397	—	—	—	7,590	2,796	—	—	—	—	10,386	35	<b>5,332</b>	<b>13,633</b>	<b>77,787</b>	<b>129,184</b>	<b>15,662</b>	<b>22,375</b>	<b>561</b>	<b>7,604</b>	<b>128,924</b>	<b>31,196</b>	<b>12,200</b>	<b>2,638</b>	<b>428</b>	—	<b>175,386</b>	<b>36</b>	<b>282,392</b>	<b>273,790</b>	<b>1,851,506</b>	<b>1,703,251</b>	<b>67,081</b>	<b>283,138</b>	<b>42,836</b>	<b>119,336</b>	<b>1,133,259</b>	<b>762,442</b>	<b>202,654</b>	<b>11,015</b>	<b>102,529</b>	<b>3,743</b>	<b>2,215,642</b>	<b>37</b>																																																																																																																																																																																																																																																																																																																																																														
2,146	2,620	8,382	4,153	—	3,188	—	—	—	3,521	3,444	—	—	—	—	7,341	22	1,076	103	12,273	1,849	—	—	—	—	—	1,849	—	—	—	—	—	1,849	23	4,659	—	15,368	11,070	—	2,251	—	—	—	10,395	2,014	—	—	—	—	13,321	24	293	1,004	17,375	28,945	—	—	—	—	—	20,723	8,222	—	—	—	—	28,945	25	—	6,405	18,725	61,788	—	—	—	—	—	29,632	32,008	—	—	—	—	61,916	26	—	348	7,834	15,432	—	165	—	—	—	4,901	10,696	—	—	—	—	15,597	27	—	2,500	39,987	63,322	—	—	—	—	—	43,068	20,075	—	—	—	—	63,322	28	24,898	—	36,659	—	—	19,282	—	26,968	—	—	—	44,094	—	—	—	46,250	29	<b>141,459</b>	<b>131,829</b>	<b>826,804</b>	<b>766,633</b>	<b>43,942</b>	<b>110,151</b>	<b>14,925</b>	<b>70,976</b>	<b>448,841</b>	<b>383,495</b>	<b>118,659</b>	<b>7,940</b>	<b>47,436</b>	<b>256</b>	<b>1,006,627</b>	<b>30</b>	201	10,138	18,949	42,533	—	5,790	376	—	—	23,950	24,749	—	—	—	—	48,699	31	474	—	14,752	19,910	—	1,630	—	—	—	19,924	1,616	—	—	—	—	21,540	32	4,626	—	16,822	427	—	10,558	185	6,131	—	—	2,035	12,200	2,638	428	—	17,301	33	31	—	18,233	60,890	15,097	—	—	1,473	—	77,460	—	—	—	—	—	77,460	34	—	3,495	9,031	5,424	565	4,397	—	—	—	7,590	2,796	—	—	—	—	10,386	35	<b>5,332</b>	<b>13,633</b>	<b>77,787</b>	<b>129,184</b>	<b>15,662</b>	<b>22,375</b>	<b>561</b>	<b>7,604</b>	<b>128,924</b>	<b>31,196</b>	<b>12,200</b>	<b>2,638</b>	<b>428</b>	—	<b>175,386</b>	<b>36</b>	<b>282,392</b>	<b>273,790</b>	<b>1,851,506</b>	<b>1,703,251</b>	<b>67,081</b>	<b>283,138</b>	<b>42,836</b>	<b>119,336</b>	<b>1,133,259</b>	<b>762,442</b>	<b>202,654</b>	<b>11,015</b>	<b>102,529</b>	<b>3,743</b>	<b>2,215,642</b>	<b>37</b>																																																																																																																																																																																																																																																																																																																																																																															
1,076	103	12,273	1,849	—	—	—	—	—	1,849	—	—	—	—	—	1,849	23	4,659	—	15,368	11,070	—	2,251	—	—	—	10,395	2,014	—	—	—	—	13,321	24	293	1,004	17,375	28,945	—	—	—	—	—	20,723	8,222	—	—	—	—	28,945	25	—	6,405	18,725	61,788	—	—	—	—	—	29,632	32,008	—	—	—	—	61,916	26	—	348	7,834	15,432	—	165	—	—	—	4,901	10,696	—	—	—	—	15,597	27	—	2,500	39,987	63,322	—	—	—	—	—	43,068	20,075	—	—	—	—	63,322	28	24,898	—	36,659	—	—	19,282	—	26,968	—	—	—	44,094	—	—	—	46,250	29	<b>141,459</b>	<b>131,829</b>	<b>826,804</b>	<b>766,633</b>	<b>43,942</b>	<b>110,151</b>	<b>14,925</b>	<b>70,976</b>	<b>448,841</b>	<b>383,495</b>	<b>118,659</b>	<b>7,940</b>	<b>47,436</b>	<b>256</b>	<b>1,006,627</b>	<b>30</b>	201	10,138	18,949	42,533	—	5,790	376	—	—	23,950	24,749	—	—	—	—	48,699	31	474	—	14,752	19,910	—	1,630	—	—	—	19,924	1,616	—	—	—	—	21,540	32	4,626	—	16,822	427	—	10,558	185	6,131	—	—	2,035	12,200	2,638	428	—	17,301	33	31	—	18,233	60,890	15,097	—	—	1,473	—	77,460	—	—	—	—	—	77,460	34	—	3,495	9,031	5,424	565	4,397	—	—	—	7,590	2,796	—	—	—	—	10,386	35	<b>5,332</b>	<b>13,633</b>	<b>77,787</b>	<b>129,184</b>	<b>15,662</b>	<b>22,375</b>	<b>561</b>	<b>7,604</b>	<b>128,924</b>	<b>31,196</b>	<b>12,200</b>	<b>2,638</b>	<b>428</b>	—	<b>175,386</b>	<b>36</b>	<b>282,392</b>	<b>273,790</b>	<b>1,851,506</b>	<b>1,703,251</b>	<b>67,081</b>	<b>283,138</b>	<b>42,836</b>	<b>119,336</b>	<b>1,133,259</b>	<b>762,442</b>	<b>202,654</b>	<b>11,015</b>	<b>102,529</b>	<b>3,743</b>	<b>2,215,642</b>	<b>37</b>																																																																																																																																																																																																																																																																																																																																																																																																
4,659	—	15,368	11,070	—	2,251	—	—	—	10,395	2,014	—	—	—	—	13,321	24	293	1,004	17,375	28,945	—	—	—	—	—	20,723	8,222	—	—	—	—	28,945	25	—	6,405	18,725	61,788	—	—	—	—	—	29,632	32,008	—	—	—	—	61,916	26	—	348	7,834	15,432	—	165	—	—	—	4,901	10,696	—	—	—	—	15,597	27	—	2,500	39,987	63,322	—	—	—	—	—	43,068	20,075	—	—	—	—	63,322	28	24,898	—	36,659	—	—	19,282	—	26,968	—	—	—	44,094	—	—	—	46,250	29	<b>141,459</b>	<b>131,829</b>	<b>826,804</b>	<b>766,633</b>	<b>43,942</b>	<b>110,151</b>	<b>14,925</b>	<b>70,976</b>	<b>448,841</b>	<b>383,495</b>	<b>118,659</b>	<b>7,940</b>	<b>47,436</b>	<b>256</b>	<b>1,006,627</b>	<b>30</b>	201	10,138	18,949	42,533	—	5,790	376	—	—	23,950	24,749	—	—	—	—	48,699	31	474	—	14,752	19,910	—	1,630	—	—	—	19,924	1,616	—	—	—	—	21,540	32	4,626	—	16,822	427	—	10,558	185	6,131	—	—	2,035	12,200	2,638	428	—	17,301	33	31	—	18,233	60,890	15,097	—	—	1,473	—	77,460	—	—	—	—	—	77,460	34	—	3,495	9,031	5,424	565	4,397	—	—	—	7,590	2,796	—	—	—	—	10,386	35	<b>5,332</b>	<b>13,633</b>	<b>77,787</b>	<b>129,184</b>	<b>15,662</b>	<b>22,375</b>	<b>561</b>	<b>7,604</b>	<b>128,924</b>	<b>31,196</b>	<b>12,200</b>	<b>2,638</b>	<b>428</b>	—	<b>175,386</b>	<b>36</b>	<b>282,392</b>	<b>273,790</b>	<b>1,851,506</b>	<b>1,703,251</b>	<b>67,081</b>	<b>283,138</b>	<b>42,836</b>	<b>119,336</b>	<b>1,133,259</b>	<b>762,442</b>	<b>202,654</b>	<b>11,015</b>	<b>102,529</b>	<b>3,743</b>	<b>2,215,642</b>	<b>37</b>																																																																																																																																																																																																																																																																																																																																																																																																																	
293	1,004	17,375	28,945	—	—	—	—	—	20,723	8,222	—	—	—	—	28,945	25	—	6,405	18,725	61,788	—	—	—	—	—	29,632	32,008	—	—	—	—	61,916	26	—	348	7,834	15,432	—	165	—	—	—	4,901	10,696	—	—	—	—	15,597	27	—	2,500	39,987	63,322	—	—	—	—	—	43,068	20,075	—	—	—	—	63,322	28	24,898	—	36,659	—	—	19,282	—	26,968	—	—	—	44,094	—	—	—	46,250	29	<b>141,459</b>	<b>131,829</b>	<b>826,804</b>	<b>766,633</b>	<b>43,942</b>	<b>110,151</b>	<b>14,925</b>	<b>70,976</b>	<b>448,841</b>	<b>383,495</b>	<b>118,659</b>	<b>7,940</b>	<b>47,436</b>	<b>256</b>	<b>1,006,627</b>	<b>30</b>	201	10,138	18,949	42,533	—	5,790	376	—	—	23,950	24,749	—	—	—	—	48,699	31	474	—	14,752	19,910	—	1,630	—	—	—	19,924	1,616	—	—	—	—	21,540	32	4,626	—	16,822	427	—	10,558	185	6,131	—	—	2,035	12,200	2,638	428	—	17,301	33	31	—	18,233	60,890	15,097	—	—	1,473	—	77,460	—	—	—	—	—	77,460	34	—	3,495	9,031	5,424	565	4,397	—	—	—	7,590	2,796	—	—	—	—	10,386	35	<b>5,332</b>	<b>13,633</b>	<b>77,787</b>	<b>129,184</b>	<b>15,662</b>	<b>22,375</b>	<b>561</b>	<b>7,604</b>	<b>128,924</b>	<b>31,196</b>	<b>12,200</b>	<b>2,638</b>	<b>428</b>	—	<b>175,386</b>	<b>36</b>	<b>282,392</b>	<b>273,790</b>	<b>1,851,506</b>	<b>1,703,251</b>	<b>67,081</b>	<b>283,138</b>	<b>42,836</b>	<b>119,336</b>	<b>1,133,259</b>	<b>762,442</b>	<b>202,654</b>	<b>11,015</b>	<b>102,529</b>	<b>3,743</b>	<b>2,215,642</b>	<b>37</b>																																																																																																																																																																																																																																																																																																																																																																																																																																		
—	6,405	18,725	61,788	—	—	—	—	—	29,632	32,008	—	—	—	—	61,916	26	—	348	7,834	15,432	—	165	—	—	—	4,901	10,696	—	—	—	—	15,597	27	—	2,500	39,987	63,322	—	—	—	—	—	43,068	20,075	—	—	—	—	63,322	28	24,898	—	36,659	—	—	19,282	—	26,968	—	—	—	44,094	—	—	—	46,250	29	<b>141,459</b>	<b>131,829</b>	<b>826,804</b>	<b>766,633</b>	<b>43,942</b>	<b>110,151</b>	<b>14,925</b>	<b>70,976</b>	<b>448,841</b>	<b>383,495</b>	<b>118,659</b>	<b>7,940</b>	<b>47,436</b>	<b>256</b>	<b>1,006,627</b>	<b>30</b>	201	10,138	18,949	42,533	—	5,790	376	—	—	23,950	24,749	—	—	—	—	48,699	31	474	—	14,752	19,910	—	1,630	—	—	—	19,924	1,616	—	—	—	—	21,540	32	4,626	—	16,822	427	—	10,558	185	6,131	—	—	2,035	12,200	2,638	428	—	17,301	33	31	—	18,233	60,890	15,097	—	—	1,473	—	77,460	—	—	—	—	—	77,460	34	—	3,495	9,031	5,424	565	4,397	—	—	—	7,590	2,796	—	—	—	—	10,386	35	<b>5,332</b>	<b>13,633</b>	<b>77,787</b>	<b>129,184</b>	<b>15,662</b>	<b>22,375</b>	<b>561</b>	<b>7,604</b>	<b>128,924</b>	<b>31,196</b>	<b>12,200</b>	<b>2,638</b>	<b>428</b>	—	<b>175,386</b>	<b>36</b>	<b>282,392</b>	<b>273,790</b>	<b>1,851,506</b>	<b>1,703,251</b>	<b>67,081</b>	<b>283,138</b>	<b>42,836</b>	<b>119,336</b>	<b>1,133,259</b>	<b>762,442</b>	<b>202,654</b>	<b>11,015</b>	<b>102,529</b>	<b>3,743</b>	<b>2,215,642</b>	<b>37</b>																																																																																																																																																																																																																																																																																																																																																																																																																																																			
—	348	7,834	15,432	—	165	—	—	—	4,901	10,696	—	—	—	—	15,597	27	—	2,500	39,987	63,322	—	—	—	—	—	43,068	20,075	—	—	—	—	63,322	28	24,898	—	36,659	—	—	19,282	—	26,968	—	—	—	44,094	—	—	—	46,250	29	<b>141,459</b>	<b>131,829</b>	<b>826,804</b>	<b>766,633</b>	<b>43,942</b>	<b>110,151</b>	<b>14,925</b>	<b>70,976</b>	<b>448,841</b>	<b>383,495</b>	<b>118,659</b>	<b>7,940</b>	<b>47,436</b>	<b>256</b>	<b>1,006,627</b>	<b>30</b>	201	10,138	18,949	42,533	—	5,790	376	—	—	23,950	24,749	—	—	—	—	48,699	31	474	—	14,752	19,910	—	1,630	—	—	—	19,924	1,616	—	—	—	—	21,540	32	4,626	—	16,822	427	—	10,558	185	6,131	—	—	2,035	12,200	2,638	428	—	17,301	33	31	—	18,233	60,890	15,097	—	—	1,473	—	77,460	—	—	—	—	—	77,460	34	—	3,495	9,031	5,424	565	4,397	—	—	—	7,590	2,796	—	—	—	—	10,386	35	<b>5,332</b>	<b>13,633</b>	<b>77,787</b>	<b>129,184</b>	<b>15,662</b>	<b>22,375</b>	<b>561</b>	<b>7,604</b>	<b>128,924</b>	<b>31,196</b>	<b>12,200</b>	<b>2,638</b>	<b>428</b>	—	<b>175,386</b>	<b>36</b>	<b>282,392</b>	<b>273,790</b>	<b>1,851,506</b>	<b>1,703,251</b>	<b>67,081</b>	<b>283,138</b>	<b>42,836</b>	<b>119,336</b>	<b>1,133,259</b>	<b>762,442</b>	<b>202,654</b>	<b>11,015</b>	<b>102,529</b>	<b>3,743</b>	<b>2,215,642</b>	<b>37</b>																																																																																																																																																																																																																																																																																																																																																																																																																																																																				
—	2,500	39,987	63,322	—	—	—	—	—	43,068	20,075	—	—	—	—	63,322	28	24,898	—	36,659	—	—	19,282	—	26,968	—	—	—	44,094	—	—	—	46,250	29	<b>141,459</b>	<b>131,829</b>	<b>826,804</b>	<b>766,633</b>	<b>43,942</b>	<b>110,151</b>	<b>14,925</b>	<b>70,976</b>	<b>448,841</b>	<b>383,495</b>	<b>118,659</b>	<b>7,940</b>	<b>47,436</b>	<b>256</b>	<b>1,006,627</b>	<b>30</b>	201	10,138	18,949	42,533	—	5,790	376	—	—	23,950	24,749	—	—	—	—	48,699	31	474	—	14,752	19,910	—	1,630	—	—	—	19,924	1,616	—	—	—	—	21,540	32	4,626	—	16,822	427	—	10,558	185	6,131	—	—	2,035	12,200	2,638	428	—	17,301	33	31	—	18,233	60,890	15,097	—	—	1,473	—	77,460	—	—	—	—	—	77,460	34	—	3,495	9,031	5,424	565	4,397	—	—	—	7,590	2,796	—	—	—	—	10,386	35	<b>5,332</b>	<b>13,633</b>	<b>77,787</b>	<b>129,184</b>	<b>15,662</b>	<b>22,375</b>	<b>561</b>	<b>7,604</b>	<b>128,924</b>	<b>31,196</b>	<b>12,200</b>	<b>2,638</b>	<b>428</b>	—	<b>175,386</b>	<b>36</b>	<b>282,392</b>	<b>273,790</b>	<b>1,851,506</b>	<b>1,703,251</b>	<b>67,081</b>	<b>283,138</b>	<b>42,836</b>	<b>119,336</b>	<b>1,133,259</b>	<b>762,442</b>	<b>202,654</b>	<b>11,015</b>	<b>102,529</b>	<b>3,743</b>	<b>2,215,642</b>	<b>37</b>																																																																																																																																																																																																																																																																																																																																																																																																																																																																																					
24,898	—	36,659	—	—	19,282	—	26,968	—	—	—	44,094	—	—	—	46,250	29	<b>141,459</b>	<b>131,829</b>	<b>826,804</b>	<b>766,633</b>	<b>43,942</b>	<b>110,151</b>	<b>14,925</b>	<b>70,976</b>	<b>448,841</b>	<b>383,495</b>	<b>118,659</b>	<b>7,940</b>	<b>47,436</b>	<b>256</b>	<b>1,006,627</b>	<b>30</b>	201	10,138	18,949	42,533	—	5,790	376	—	—	23,950	24,749	—	—	—	—	48,699	31	474	—	14,752	19,910	—	1,630	—	—	—	19,924	1,616	—	—	—	—	21,540	32	4,626	—	16,822	427	—	10,558	185	6,131	—	—	2,035	12,200	2,638	428	—	17,301	33	31	—	18,233	60,890	15,097	—	—	1,473	—	77,460	—	—	—	—	—	77,460	34	—	3,495	9,031	5,424	565	4,397	—	—	—	7,590	2,796	—	—	—	—	10,386	35	<b>5,332</b>	<b>13,633</b>	<b>77,787</b>	<b>129,184</b>	<b>15,662</b>	<b>22,375</b>	<b>561</b>	<b>7,604</b>	<b>128,924</b>	<b>31,196</b>	<b>12,200</b>	<b>2,638</b>	<b>428</b>	—	<b>175,386</b>	<b>36</b>	<b>282,392</b>	<b>273,790</b>	<b>1,851,506</b>	<b>1,703,251</b>	<b>67,081</b>	<b>283,138</b>	<b>42,836</b>	<b>119,336</b>	<b>1,133,259</b>	<b>762,442</b>	<b>202,654</b>	<b>11,015</b>	<b>102,529</b>	<b>3,743</b>	<b>2,215,642</b>	<b>37</b>																																																																																																																																																																																																																																																																																																																																																																																																																																																																																																						
<b>141,459</b>	<b>131,829</b>	<b>826,804</b>	<b>766,633</b>	<b>43,942</b>	<b>110,151</b>	<b>14,925</b>	<b>70,976</b>	<b>448,841</b>	<b>383,495</b>	<b>118,659</b>	<b>7,940</b>	<b>47,436</b>	<b>256</b>	<b>1,006,627</b>	<b>30</b>	201	10,138	18,949	42,533	—	5,790	376	—	—	23,950	24,749	—	—	—	—	48,699	31	474	—	14,752	19,910	—	1,630	—	—	—	19,924	1,616	—	—	—	—	21,540	32	4,626	—	16,822	427	—	10,558	185	6,131	—	—	2,035	12,200	2,638	428	—	17,301	33	31	—	18,233	60,890	15,097	—	—	1,473	—	77,460	—	—	—	—	—	77,460	34	—	3,495	9,031	5,424	565	4,397	—	—	—	7,590	2,796	—	—	—	—	10,386	35	<b>5,332</b>	<b>13,633</b>	<b>77,787</b>	<b>129,184</b>	<b>15,662</b>	<b>22,375</b>	<b>561</b>	<b>7,604</b>	<b>128,924</b>	<b>31,196</b>	<b>12,200</b>	<b>2,638</b>	<b>428</b>	—	<b>175,386</b>	<b>36</b>	<b>282,392</b>	<b>273,790</b>	<b>1,851,506</b>	<b>1,703,251</b>	<b>67,081</b>	<b>283,138</b>	<b>42,836</b>	<b>119,336</b>	<b>1,133,259</b>	<b>762,442</b>	<b>202,654</b>	<b>11,015</b>	<b>102,529</b>	<b>3,743</b>	<b>2,215,642</b>	<b>37</b>																																																																																																																																																																																																																																																																																																																																																																																																																																																																																																																							
201	10,138	18,949	42,533	—	5,790	376	—	—	23,950	24,749	—	—	—	—	48,699	31	474	—	14,752	19,910	—	1,630	—	—	—	19,924	1,616	—	—	—	—	21,540	32	4,626	—	16,822	427	—	10,558	185	6,131	—	—	2,035	12,200	2,638	428	—	17,301	33	31	—	18,233	60,890	15,097	—	—	1,473	—	77,460	—	—	—	—	—	77,460	34	—	3,495	9,031	5,424	565	4,397	—	—	—	7,590	2,796	—	—	—	—	10,386	35	<b>5,332</b>	<b>13,633</b>	<b>77,787</b>	<b>129,184</b>	<b>15,662</b>	<b>22,375</b>	<b>561</b>	<b>7,604</b>	<b>128,924</b>	<b>31,196</b>	<b>12,200</b>	<b>2,638</b>	<b>428</b>	—	<b>175,386</b>	<b>36</b>	<b>282,392</b>	<b>273,790</b>	<b>1,851,506</b>	<b>1,703,251</b>	<b>67,081</b>	<b>283,138</b>	<b>42,836</b>	<b>119,336</b>	<b>1,133,259</b>	<b>762,442</b>	<b>202,654</b>	<b>11,015</b>	<b>102,529</b>	<b>3,743</b>	<b>2,215,642</b>	<b>37</b>																																																																																																																																																																																																																																																																																																																																																																																																																																																																																																																																							
474	—	14,752	19,910	—	1,630	—	—	—	19,924	1,616	—	—	—	—	21,540	32	4,626	—	16,822	427	—	10,558	185	6,131	—	—	2,035	12,200	2,638	428	—	17,301	33	31	—	18,233	60,890	15,097	—	—	1,473	—	77,460	—	—	—	—	—	77,460	34	—	3,495	9,031	5,424	565	4,397	—	—	—	7,590	2,796	—	—	—	—	10,386	35	<b>5,332</b>	<b>13,633</b>	<b>77,787</b>	<b>129,184</b>	<b>15,662</b>	<b>22,375</b>	<b>561</b>	<b>7,604</b>	<b>128,924</b>	<b>31,196</b>	<b>12,200</b>	<b>2,638</b>	<b>428</b>	—	<b>175,386</b>	<b>36</b>	<b>282,392</b>	<b>273,790</b>	<b>1,851,506</b>	<b>1,703,251</b>	<b>67,081</b>	<b>283,138</b>	<b>42,836</b>	<b>119,336</b>	<b>1,133,259</b>	<b>762,442</b>	<b>202,654</b>	<b>11,015</b>	<b>102,529</b>	<b>3,743</b>	<b>2,215,642</b>	<b>37</b>																																																																																																																																																																																																																																																																																																																																																																																																																																																																																																																																																								
4,626	—	16,822	427	—	10,558	185	6,131	—	—	2,035	12,200	2,638	428	—	17,301	33	31	—	18,233	60,890	15,097	—	—	1,473	—	77,460	—	—	—	—	—	77,460	34	—	3,495	9,031	5,424	565	4,397	—	—	—	7,590	2,796	—	—	—	—	10,386	35	<b>5,332</b>	<b>13,633</b>	<b>77,787</b>	<b>129,184</b>	<b>15,662</b>	<b>22,375</b>	<b>561</b>	<b>7,604</b>	<b>128,924</b>	<b>31,196</b>	<b>12,200</b>	<b>2,638</b>	<b>428</b>	—	<b>175,386</b>	<b>36</b>	<b>282,392</b>	<b>273,790</b>	<b>1,851,506</b>	<b>1,703,251</b>	<b>67,081</b>	<b>283,138</b>	<b>42,836</b>	<b>119,336</b>	<b>1,133,259</b>	<b>762,442</b>	<b>202,654</b>	<b>11,015</b>	<b>102,529</b>	<b>3,743</b>	<b>2,215,642</b>	<b>37</b>																																																																																																																																																																																																																																																																																																																																																																																																																																																																																																																																																																									
31	—	18,233	60,890	15,097	—	—	1,473	—	77,460	—	—	—	—	—	77,460	34	—	3,495	9,031	5,424	565	4,397	—	—	—	7,590	2,796	—	—	—	—	10,386	35	<b>5,332</b>	<b>13,633</b>	<b>77,787</b>	<b>129,184</b>	<b>15,662</b>	<b>22,375</b>	<b>561</b>	<b>7,604</b>	<b>128,924</b>	<b>31,196</b>	<b>12,200</b>	<b>2,638</b>	<b>428</b>	—	<b>175,386</b>	<b>36</b>	<b>282,392</b>	<b>273,790</b>	<b>1,851,506</b>	<b>1,703,251</b>	<b>67,081</b>	<b>283,138</b>	<b>42,836</b>	<b>119,336</b>	<b>1,133,259</b>	<b>762,442</b>	<b>202,654</b>	<b>11,015</b>	<b>102,529</b>	<b>3,743</b>	<b>2,215,642</b>	<b>37</b>																																																																																																																																																																																																																																																																																																																																																																																																																																																																																																																																																																																										
—	3,495	9,031	5,424	565	4,397	—	—	—	7,590	2,796	—	—	—	—	10,386	35	<b>5,332</b>	<b>13,633</b>	<b>77,787</b>	<b>129,184</b>	<b>15,662</b>	<b>22,375</b>	<b>561</b>	<b>7,604</b>	<b>128,924</b>	<b>31,196</b>	<b>12,200</b>	<b>2,638</b>	<b>428</b>	—	<b>175,386</b>	<b>36</b>	<b>282,392</b>	<b>273,790</b>	<b>1,851,506</b>	<b>1,703,251</b>	<b>67,081</b>	<b>283,138</b>	<b>42,836</b>	<b>119,336</b>	<b>1,133,259</b>	<b>762,442</b>	<b>202,654</b>	<b>11,015</b>	<b>102,529</b>	<b>3,743</b>	<b>2,215,642</b>	<b>37</b>																																																																																																																																																																																																																																																																																																																																																																																																																																																																																																																																																																																																											
<b>5,332</b>	<b>13,633</b>	<b>77,787</b>	<b>129,184</b>	<b>15,662</b>	<b>22,375</b>	<b>561</b>	<b>7,604</b>	<b>128,924</b>	<b>31,196</b>	<b>12,200</b>	<b>2,638</b>	<b>428</b>	—	<b>175,386</b>	<b>36</b>	<b>282,392</b>	<b>273,790</b>	<b>1,851,506</b>	<b>1,703,251</b>	<b>67,081</b>	<b>283,138</b>	<b>42,836</b>	<b>119,336</b>	<b>1,133,259</b>	<b>762,442</b>	<b>202,654</b>	<b>11,015</b>	<b>102,529</b>	<b>3,743</b>	<b>2,215,642</b>	<b>37</b>																																																																																																																																																																																																																																																																																																																																																																																																																																																																																																																																																																																																																												
<b>282,392</b>	<b>273,790</b>	<b>1,851,506</b>	<b>1,703,251</b>	<b>67,081</b>	<b>283,138</b>	<b>42,836</b>	<b>119,336</b>	<b>1,133,259</b>	<b>762,442</b>	<b>202,654</b>	<b>11,015</b>	<b>102,529</b>	<b>3,743</b>	<b>2,215,642</b>	<b>37</b>																																																																																																																																																																																																																																																																																																																																																																																																																																																																																																																																																																																																																																												





**KALASTUSVAKUUTUS. — FISKERIFÖRSÄKRING.**

***ASSURANCE DES USTENSILES DE PÊCHE.***

**5.**

VAKUUTUSKANTA, VAHINGOT, TULOT JA MENOT 1936.  
— FÖRSÄKRINGSBESTÅND, SKADOR, INKOMSTER OCH  
UTGIFTER 1936.

***ETAT DES ASSURANCES, INDEMNITÉS, RECETTES ET  
DÉPENSES 1936.***

**6.**

VARAT JA VELAT, YLIJÄÄMÄN KÄYTTÖ, VAJAUKSEN  
PEITTÄMINEN 1936. — TILLGÅNGAR OCH SKULDER,  
ÖVERSKOTTETS ANVÄNDNING, BRISTENS TÄCKANDE 1936.

***ACTIFS ET PASSIFS, USAGES DES BÉNÉFICES ET DÉFICIT COUVERT 1936.***

---

1	2	3	4	5	6	7	8	9	10	11	12	
Lään ija yhdistys. Län och förening. <i>Sociétés.</i>	Toiminnan alkamisyhtösi. Börelsens vidtog år. <i>Année de fondation.</i>	Vakuutuskanta vuoden päätyessä, jälleenvakuutettua osaa vähentämättä. Försäkringsbestånd vid årets slut, utan avdrag av återförsäkringar. <i>Sommes assurées à la fin de l'année, réass. non déduites.</i>					Koko vakuutuskanta. Totala försäkringsbeståndet. <i>Assurances en cours.</i>		Tilivuoteen kuuluvat vahingot. Skador hörande till räkenskapsåret. <i>Sinistres de l'année.</i>			
		Pyynhiväliseet. Fångstredskap. <i>Ustensiles de pêche.</i>	Alukset. Parkoster. <i>Bateaux.</i>	Rakennukset. Byggnader. <i>Magasins.</i>	Luku. Antal <i>Nombre.</i>	mk	Siltä jälleenvakuutettu. Därav återförsäkrat. <i>Réassurances.</i>	Pyynhiväliseet. Fångstredskap. <i>Ustensiles de pêche.</i>	Alukset. Parkoster. <i>Bateaux.</i>	Rakennukset. Byggnader. <i>Magasins.</i>	Summa ekador. <i>Total.</i>	Vahingot yht. Summa ekador.
					mk	mk					mk	
<b>Turun ja Porin lääni. Åbo och Björneborgs län.</b>												
1 Satakunnan Kalastusvälinevakuutusyhdistys .....	1932	—	—	—	91	535,179	—	5,424	—	—	5,424	
<b>Viipurin lääni. Viborgs län.</b>												
2 Laatokan Kalastusvakuutusyhdistys ...	1929	—	—	—	58	86,810	—	6,530	—	—	6,530	
3 Itäinen Suomenlahden Kalastusvälinevakuutusyhdistys .....	1929	—	—	—	7	5,680	—	180	—	—	180	
4 Yhteensä — Summa		—	—	—	65	92,490	—	6,710	—	—	6,710	

1) Tästä edell. vuosien vajausta 7,496 mk. — Härav. brist från föregående år 7,496 mk.

2) » » » » 88,043 mk. — » » » » 88,043 mk.

Taulu 6.

1	2	3	4	5	6	7	8
Lääni ja yhdistys. Län och förening. <i>Sociétés.</i>	Varat. Tillgångar. <i>Actifs.</i>					Ve- stul- Pas-	
	Depositiomer, obligatio- ner o. kassa. <i>Dépôts, obligations et casses.</i>	Tallemuksia, obligatioita ja kassa. <i>Tallemuksia, obligatioita och kassa.</i>	Myönnetyt lainat. Beviljade lån. <i>Lån.</i>	Suorittamatta olevia vakuutusmaksuja. Uteslående premier <i>Premies échues.</i>	Muita varoja. Övriga tillgångar. <i>Autres actifs.</i>	Siltä v. v. v. v. Uteslående brist. <i>Déficits totaux.</i>	Vararahasto. Reservfond. <i>Fonds de réserve.</i>
	Markkaa. — Mark.						
<b>Turun ja Porin lääni. Åbo och Björneborgs län.</b>							
1 Satakunnan Kalastusvälinevakuutusyhdistys .....	209,200	—	—	290	—	3,749	4,921
<b>Viipurin lääni. Viborgs län.</b>							
2 Laatokan Kalastusvakuutusyhdistys ...	191,833	—	—	—	8,167	—	—
3 Itäinen Suomenlahden Kalastusvälinevakuutusyhdistys .....	116,004	—	—	—	89,008	12	—
4 Yhteensä — Summa	307,837	—	—	—	97,175	12	—

1) Valtioapurahasto. — Statsbidragsfond.

13				14				15				16				17				18				19				20				21				22				23				24				25							
Tulot. Inkomster. Recettes.																Menot. Utgifter. Dépenses.																Suomen markkaa.																							
Vakuutusmaksut. Premier. Primes d'assurance.				Korot. Räntor. Intérets.				Jälleenvak. yhtiön saatu. Av återförskr. bol. Cote des réassureurs.				Muut tulot. Övriga inkomster. Autres recettes.				Vuoden valaus. Brist för året. Déficit de l'année.				Vahingonkorvaukset. Skadeståndningar. Paiements pour sinistres.				Hoivokassakannu- kset. Förvaltningskostnader. Pris.				Kerjokassakannu- kset. Förvaltningskostnader. Pris.				Jälleenvak. maksut. Återförskräningpenningar. Primes de réass.				Pohjot vak. maksu- kannu- kset. Avskrivna premierester. Primes non payées.				Vararahasto. Till reservfonden, enl. lag. Au fonds de réserve, d'après la loi.				Muut menot. Övriga utgifter. Autres dépenses.				Voden ylläpää. Årsöverskott. Excédent de l'année.				Yhteensä. Summa. Somme			
8,241				8,601				—				465				—				5,524				2,354				—				542				412				4,442				4,093				17,307				1			
4,555				7,851				—				—				1)8,167				6,530				6,547				—				—				7,496				—				20,573				2							
343				4,652				—				—				a)89,008				180				1,399				—				2,526				12				89,886				—				94,003				3			
4,898				12,503				—				—				97,175				6,710				7,946				—				2,526				12				97,382				—				114,576				4			

Tabell 6.

9		10		11		12				13				14				15				16				17				18				19											
la t. der. sifs.				Yhteensä. Summa. Somme.		Ylijäämän käyttö. Överskottets användning. Usage des bénéfices.				Yhteensä. Summa. Somme.				Lahjoituksia. Donations.				Yhteensä. Summa. Somme.				Vajauksen peittäminen. Bristens täckande. Déficit couvert.				Yhteensä. Summa. Somme.				Laskaksoituksesta. Extra utaxering. Für taxation extraxort.				Yhteensä. Summa. Somme.											
						Vararahasto. Till reservfonden. Au fonds de réserve.				Käyttöraho- sto. Till dispositi- onsfonden. Au fonds à dispo- sition.								Käyttöraho- sto. Till disp. fon- den. Du fonds à dispo- sition.				Vararahasto. Till reservfonden. Du fonds de réserve.																							
		820		1)200,000		1,188				2,845				—				4,033				—				—				—				—				—				1			
		—		1)200,000		—				—				—				—				—				—				8,167				8,167				—				2			
		—		1)205,000		—				—				—				—				—				—				89,008				89,008				—				3			
		405,000		405,012		—				—				—				—				—				—				97,175				97,175				—				4			