

Pankit

Bankerna
1992, Syyskuu - September

27.11.1992

Jäljellä olevat luotto- ja talletusajat* ; kuukausia ja mrd.markkaa 30.9.1992

Jäljellä oleva aika/kk

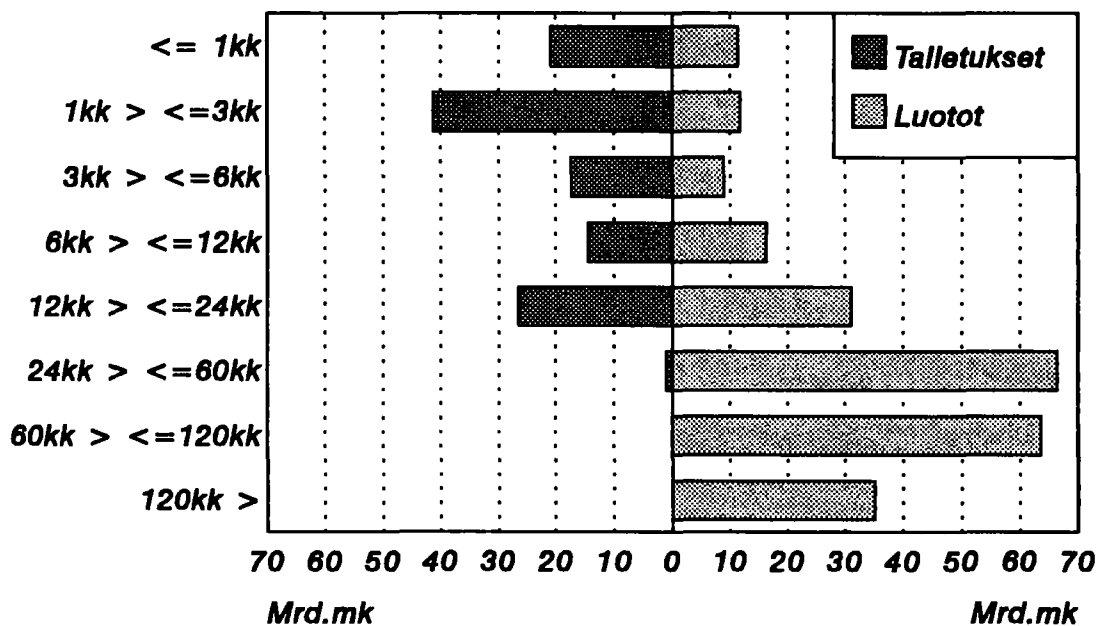

*

Määräaikaan sidotut markkatalletukset;
määräaikaan sidottu luotonanto kuoletussuunnitelman mukaisesti

SISÄLLYSLUETTELO

Katsaus
Anto- ja ottolainausasetelmat
Markkinaraha

Taulukot

Kuukausitilat

I	Suomen Pankin tila 30.9.1992 1000 mk, ja sen %-muutokset.....	1
II	Läikepankkien tila 30.9.1992 1000 mk, ja sen %-muutokset.....	3
III	Osuuspankkien tila 30.9.1992 1000 mk, ja sen %-muutokset.....	5
IV	Säästöpankkien tila 30.9.1992 1000 mk, ja sen %-muutokset.....	6
V	Kotimaisten ulkomaalaisten omistamien rahalaitosten tila 30.9.1992 1000 mk, ja sen %-muutokset.....	7
VI	Kiinnitysluottopankkien tila 30.9.1992 1000 mk, ja sen %-muutokset	9

Talletukset

VII	Talletukset läikepankeissa vaateittain 30.9.1992 1000 mk	10
VIII	Talletukset osuuspankeissa vaateittain 30.9.1992 1000 mk	11
IX	Talletukset säästöpankeissa vaateittain 30.9.1992 1000 mk	12
X	Talletuspankkien ottolainaus yhteensä vaateittain 30.9.1992 1000 mk	13
XI	Kotimaisten ulkomaalaisten omistamien rahalaitosten ottolainaus vaateittain 30.9.1992 1000 mk	14

Luotot

XII	Läikepankkien antolainaus vaateittain 30.9.1992 1000 mk	15
XIII	Osuuspankkien antolainaus vaateittain 30.9.1992 1000 mk	16
XIV	Säästöpankkien antolainaus vaateittain 30.9.1992 1000 mk	17
XV	Talletuspankkien antolainaus yhteensä vaateittain 30.9.1992 1000 mk	18
XVI	Kotimaisten ulkomaalaisten omistamien rahalaitosten antolainaus vaateittain 30.9.1992 1000 mk	19
XVII	Kiinnitysluottopankkien antolainaus vaateittain 30.9.1992 1000 mk	20

Joukkovelkakirjat

XVIII	Pankkien hallussa olevat joukkovelka- kirjat läikeellelaskijasektoreittain 30.9.1992 1000 mk	21
--------------	--	----

Tuoteseloste

Talospolittisia toimenpiteitä
(Raha-, korko- ja valuuttapolitiikka)

INNEHÄLLSFÖRTECKNING

Översikt
Ut- och inlåningstabeller
Marknadspengar

Tablér

Månadsbalanser

I	Finlands Banks ställning den 30.9.1992 1000 mk, och dess %-förändringar.....	1
II	Affärsbankernas ställning den 30.9.1992 1000 mk, och dess %-förändringar.....	3
II	Andelsbankernas ställning den 30.9.1992 1000 mk, och dess %-förändringar.....	5
IV	Sparbankernas ställning den 30.9.1992 1000 mk, och dess %-förändringar.....	6
V	Ställningen av inhemska utlandsägda pen- ninginrättningar den 30.9.1992 1000 mk, och dess %-förändringar	7
VI	Hypoteksbankernas ställning den 30.9.1992 1000 mk, och dess %-förändringar.....	9

Depositioner

VII	Depositioner i affärsbankerna efter ford- ring den 30.9.1992 1000 mk.....	10
VIII	Depositioner i andelsbankerna efter ford- ring den 30.9.1992 1000 mk.....	11
IX	Depositioner i sparbankerna efter ford- ring den 30.9.1992 1000 mk.....	12
X	Depositionsbankernas inlåning inalles efter fordring den 30.9.1992 1000 mk.....	13
XI	Inlåningen av inhemska utlandsägda penninginrättningar efter fordring den 30.9.1992 1000 mk.....	14

Krediter

XII	Affärsbankernas utlåning efter fordring den 30.9.1992 1000 mk.....	15
XIII	Andelsbankernas utlåning efter fordring den 30.9.1992 1000 mk.....	16
XIV	Sparbankernas utlåning efter fordring den 30.9.1992 1000 mk.....	17
XV	Depositionsbankernas utlåning inalles ef- ter fordring den 30.9.1992 1000 mk.....	18
XVI	Utlåningen av inhemska utlandsägda penninginrättningar efter fordring den 30.9.1992 1000 mk.....	19
XVII	Hypoteksbankernas utlåning efter fordring den 30.9.1992 1000 mk.....	20

Masskuldebrev

XVIII	Bankernas innehav av masskuldebrev en- ligt emitterande sektor den 30.9.1992 1 000 mk	21
--------------	---	----

Produktsdeklaration

Ekonomiskpolitiska åtgärder
(penning-, ränte- och valutapolitik)

RAHAMARKKINAT SYYSKUUSSA 1992 **)

*** Talletusajat lyhenivät rajusti syyskuussa**

Määräaikaan sidottujen talletusten jäljellä olevat talletusajat lyhenivät tuntuvasti syyskuun aikana. Syyskuun lopun tietojen mukaan lähimmän 3 kuukauden aikana eli joulukuun 1992 lopussa on näiltä tileiltä purkautumassa 62076 milj.markkaa. Tämä on yli puolet määräaikaan sidotuista talletuksista.

Markkaluotonannosta 23124 milj.markalla luottoaika päättyy vuoden 1992 loppuun mennessä. Viimeistään vuoden vaihteessa kuoleentuvat luotot vastaavat vajaata 8 prosenttia luotoista, jotka perustuvat kuoletuusuunnitelmiin. Luottoaikatarkastelussa ei ole mukana valtion varoista välitettyjä lainoja.

*** Yli 600 milj.markkaa uusille verottomille tileille**

Syyskuun aikana talletettiin uusille verottomille 36 kuukauden tileille 659 milj.markkaa. Kaikkiaan määräaikaan sidotut talletukset kuitenkin vähenivät 1041 milj.markalla syyskuun aikana. Syyskuun lopussa pankeissa oli määräaikaan sidottuja talletuksia 122160 milj.markkaa.

*** Siirtyminen verottomilta tileiltä lähdeverollisille jatkuu**

Verottomilla talletustileillä oli talletuksia 134218 milj.markkaa, lähdeverollisilla 84323 milj.markkaa ja muilla verollisilla tileillä 38136 milj.markkaa syyskuun lopussa.

Verottomilla tileillä oleva talletuskanta on supistunut vuoden 1991 syyskuusta 17050 milj.markkaa. Sen sijaan lähdeverolliset talletukset kasvoivat vastaavana ajanjaksona 19077 milj.markkaa.

*** Kaikkiaan markkatileiltä 4095 milj.markkaa**

Pankeissa olevat markkatalletukset supistuivat syyskuun aikana 4095 milj.markalla 256677 milj.markkaan. Vuoden 1991 lopusta lähtien markkatalletukset ovat vähentyneet 9215 milj.markkaa. Ulkomaan rahan määräiset talletukset sen sijaan kasvoivat syyskuussa 3810 milj.markalla 16080 milj.markkaan.

*** Luotonannon kasvu valuuttaluotoista**

Pankkien luotonanto kasvoi syyskuun aikana 10914 milj.markalla 387548 milj.markkaan. Kasvu johtui valuuttamääräisen luotonannon 11508 milj.markan kasvusta. Valuuttamääräisiä luottoja oli syyskuun lopussa noin 28 prosenttia pankkien luotonannosta. Markkaluotot supistuivat 594 milj.markalla syyskuun aikana. Tämän vuoden aikana markkaluotonanto on vähentynyt 8756 milj.markalla.

***) Lähde: Tilastokeskus; Pankkien kuukausitilasto, syyskuu 1992.

Talletuspankkien ottolainaus ja luotot

Muutos edellisen vuoden vastaavaan kuukauteen
Syyskuu 1991 - Syyskuu 1992

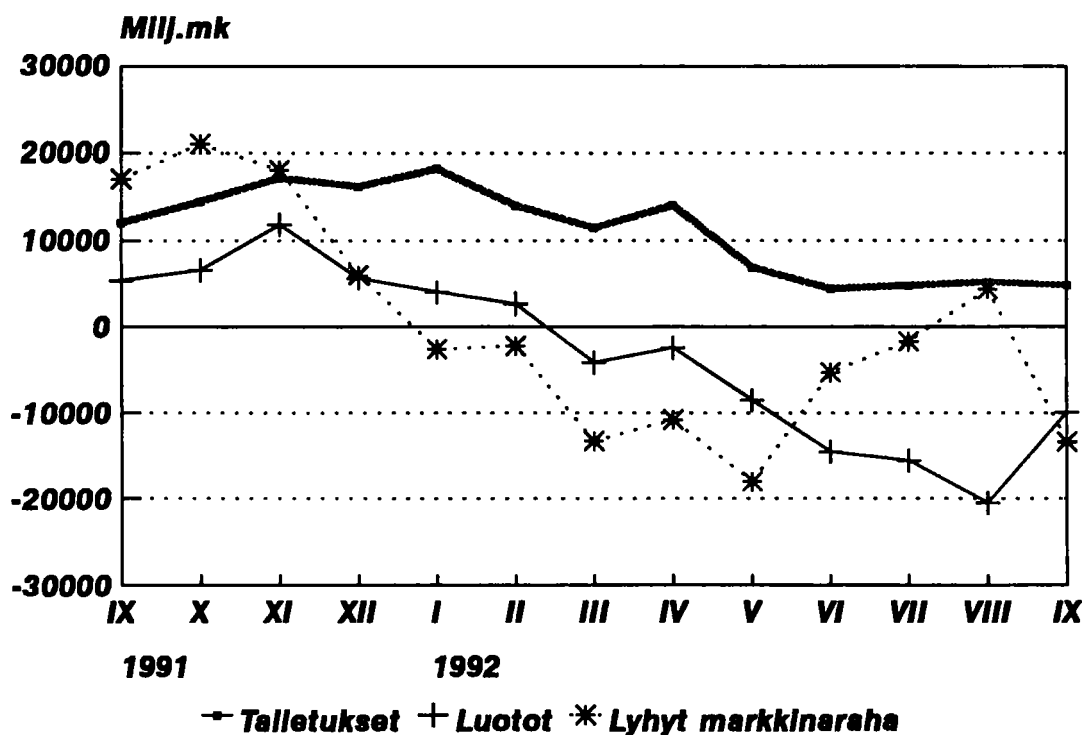

**Kotimaisten talletuspankkien korkotuotot ja korkokulut
1988-1992 syyskuu, milj.mk**

	<i>Korkotuotot</i>	<i>Korkokulut</i>	<i>Korkokate</i>
1988			
<i>tammi-maaliskuu</i>	9274	6849	2425
<i>tammi-kesäkuu</i>	19517	14146	5371
<i>tammi-syyskuu</i>	31717	23659	8058
<i>Koko vuosi</i>	42450	31778	10672
1989			
<i>tammi-maaliskuu</i>	13311	10315	2996
<i>tammi-kesäkuu</i>	27805	21723	6082
<i>tammi-syyskuu</i>	42098	33027	9071
<i>Koko vuosi</i>	59386	47753	11633
1990			
<i>tammi-maaliskuu</i>	16783	14119	2664
<i>tammi-kesäkuu</i>	33976	27239	6737
<i>tammi-syyskuu</i>	54651	44159	10492
<i>Koko vuosi</i>	73476	59754	13722
1991			
<i>tammi-maaliskuu</i>	20073	16728	3345
<i>tammi-kesäkuu</i>	40689	33432	7257
<i>tammi-syyskuu</i>	59758	49219	10539
<i>Koko vuosi</i>	76042	63825	12217
1992			
<i>tammi-maaliskuu</i>	18017	15466	2551
<i>tammi-kesäkuu</i>	35536	30969	4567
<i>tammi-syyskuu</i>	53464	47414	6050

**Pankkien korkokatteet vuosina 1988-1992
(kertymät vuosineljänneksittäin)**

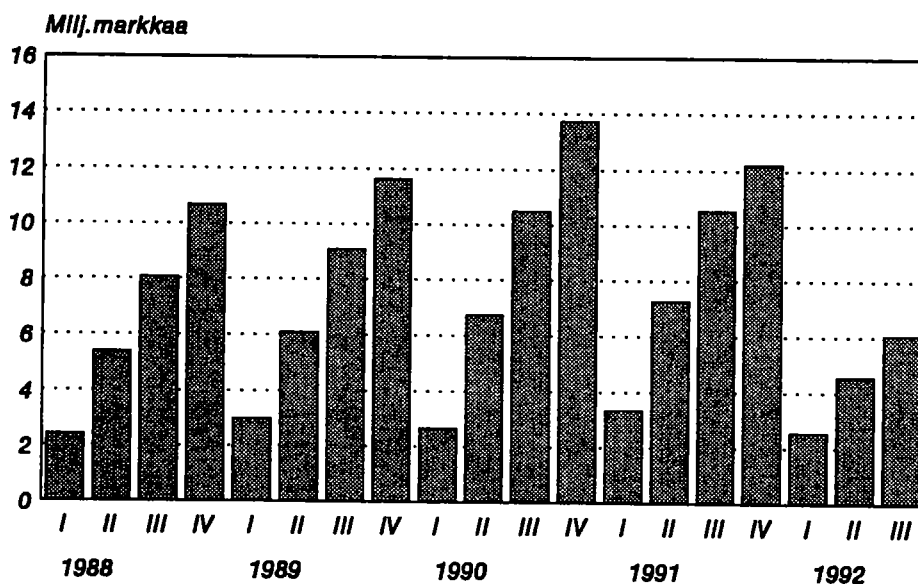

I=tammi-maaliskuu; II=tammi-kesäkuu; III=tammi-syyskuu; IV=Koko vuosi

ASETELMA 1: Talletuspankkien kotimainen ottolainaus yleisöltä vuoden 1992 syyskuun lopussa

	30.9.1992		Muutos vuoden 1992 elokuusta		Muutos vuoden 1991 syyskuusta	
	Mmk	Mmk	%	Mmk	%	
Liikepankit	133761	517	0,4	3828	2,9	
Osuuspankit	72256	142	0,2	3046	4,4	
Säästöpankit	66740	-944	-1,4	-2092	-3,0	
YHTEENSÄ	272757	-285	-0,1	4782	1,8	

ASETELMA 2: Talletuspankkien kotimainen antolainaus yleisölle vuoden 1992 syyskuun lopussa

	30.9.1992		Muutos vuoden 1992 elokuusta		Muutos vuoden 1991 syyskuusta	
	Mmk	Mmk	%	Mmk	%	
Liikepankit	230153	10481	4,8	-5087	-2,2	
Osuuspankit *	80478	77	0,1	1316	1,7	
Säästöpankit	76917	356	0,5	-6148	-7,4	
YHTEENSÄ	387548	10914	2,9	-9919	-2,5	

ASETELMA 3: Talletuspankkien luotonotto yleisöltä tilityypeittäin vuoden 1992 syyskuun lopussa

	30.9.1992		Muutos vuoden 1992 elokuusta		Muutos vuoden 1991 syyskuusta	
	Mmk	Mmk	%	Mmk	%	
VEROTTOMAT TILIT	134218	-2193	-1,6	-17050	-11,3	
Shekki- ja ps. tilit	3847	-57	-1,5	409	11,9	
Käyttelytilit	75386	-1227	-1,6	-2992	-3,8	
24 kk tilit	52809	-1567	-2,9	-14794	-21,9	
36 kk tilit	659	659	(Y)	659	(Y)	
Muut	1517	-1	-0,1	-332	-18,0	
LÄHDEVEROLLISSET TILIT	84323	630	0,8	19077	29,2	
Shekki- ja ps. tilit	4422	63	1,4	1162	35,6	
Käyttelytilit	5476	45	0,8	562	11,4	
MTA:t	60490	-270	-0,4	14521	31,6	
Muut	13935	792	6,0	2832	25,5	
MUUT VEROLLISSET TILIT	38136	-2532	-6,2	-414	-1,1	
Shekki- ja ps. tilit	23886	-2393	-9,1	551	2,4	
Käyttelytilit	1357	-25	-1,8	-244	-15,2	
MTA:t	7808	11	0,1	1126	16,9	
Muut	5085	-125	-2,4	-1847	-26,6	
VALUUTTATILIT	16080	3810	31,1	3169	24,5	

siitä: ASP-tilit	1385	5	0,4	-192	-12,2	

ASETELMA 4: Talletuspankkien luotonanto yleisölle luottotyypeittäin vuoden 1992 syyskuun lopussa

	30.9.1992		Muutos vuoden 1992 elokuusta		Muutos vuoden 1991 syyskuusta	
	Mmk	Mmk	%	Mmk	%	
Shekki- ja ps. luotot	18372	241	1,3	-1469	-7,4	
Vekselit	3612	-110	-3,0	-1221	-25,3	
Korkotukilainat	31070	147	0,5	1288	4,3	
Valtion var. välitetyt	7114	8	0,1	-55	-0,8	
Tavalliset velkakirjalainat *	220774	-880	-0,4	-8035	-3,5	
Valuuttamäär. luotot	106606	11508	12,1	-427	-0,4	

siitä: ASP-luotot	13600	170	1,3	789	6,2	

* vertailu edelliseen kuukauteen tehty korjattuihin tietoihin

ASETELMA 5: Markkamääräiset talletukset jäljellä olevan talletusajan mukaan vuoden 1992 syyskuun lopussa (määräaikaan sid. talletukset)

	30.9.1992		Muutos vuoden 1992 elokuusta		Muutos vuoden 1991 syyskuusta	
	Mmk	Mmk	%	Mmk	%	
<= 1kk	20805	-82	-0,4	6700	47,5	
1kk > <= 3kk	41271	20132	95,2	8164	24,7	
3kk > <= 6kk	17343	-22230	-56,2	-2355	-12,0	
6kk > <= 12kk	14384	104	0,7	-7903	-35,5	
12kk > <= 24kk	26542	356	1,4	-3677	-12,2	
24kk > <= 60kk	1123	657	141,0	178	18,8	
60kk >	6	1	20,0	-25	-80,6	
Muut määräaikaan sidotut 1)	686	21	3,2	686	(Y)	
YHTEENSÄ	122160	-1041	-0,8	1768	1,5	

ASETELMA 6: Markkamääräiset luotot jäljellä olevan laina-ajan mukaan vuoden 1992 syyskuun lopussa (pl. valtion var. välitetyt)

	30.9.1992		Muutos vuoden 1992 elokuusta		Muutos vuoden 1991 syyskuusta	
	Mmk	Mmk	%	Mmk	%	
<= 1kk	11337	-208	-1,8	
1kk > <= 3kk	11787	3560	43,3	
3kk > <= 6kk	8923	-3360	-27,4	
6kk > <= 12kk	16273	-55	-0,3	
12kk > <= 24kk	31061	-153	-0,5	
24kk > <= 60kk	66381	-505	-0,8	
60kk > <= 120kk	63716	-172	-0,3	
120kk >	35111	-45	-0,1	
Muut	29465	364	1,3	
YHTEENSÄ	274054	-574	-0,2	

*) sisältää myös ulkomaiset pankit

1) selvittämättömät määräaikaan sidotut tilit; esim. erääntyneet purkamattomat tilit yms.

.. vertailuluettoa ei saatavissa

**Jäljellä olevat talletusajat *
30.9.1992**

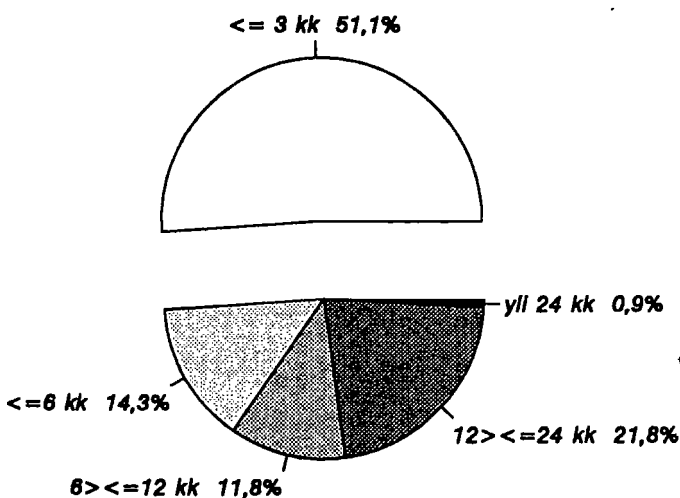

122 160 milj.markkaa

* Määräaikaan sidotut markkatalletukset

**Jäljellä olevat luottoajat *
30.9.1992**

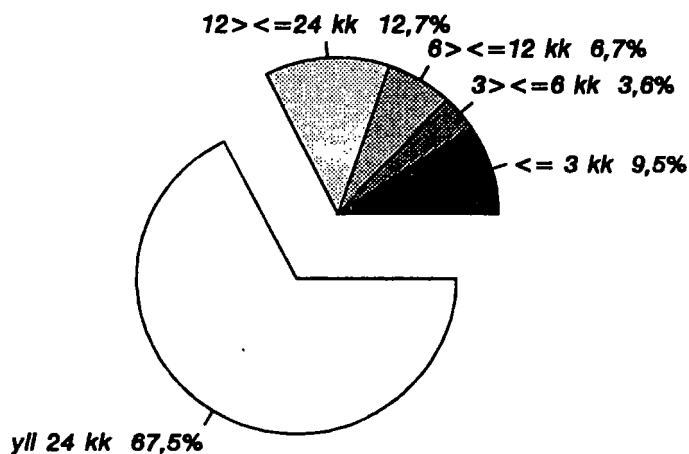

244 589 milj.markkaa

* Määräaikaan sidottu luotonanto kuoletuussuunnitelman mukaisesti

ASETELMA 7: Markkamääräiset talletukset jäljellä olevan talletusajan mukaan
***) korkosidonnaisuuksittain syyskuun 1992 lopussa Mmk**

	Peruskorko- sidonnaiset	Markkinakorkosidonn. 3-5 vuoden	Helibor	Muut	Yhteensä
<= 1kk	4846	21	2683	13255	20805
1kk > <= 3kk	14892	62	3154	23163	41271
3kk > <= 6kk	3252	185	1637	12269	17343
6kk > <= 12kk	7699	76	466	6143	14384
12kk > <= 24kk	22849	386	53	3254	26542
24kk > <= 60kk	699	51	5	368	1123
60kk >	2			4	6
Muut määräaikaan sidotut 1)	541		96	49	686
Avista ja muut tilit	65214	11	16870	52764	134859
YHTEENSÄ	119994	792	24964	111269	257019

**ASETELMA 8: Markkamääräiset luotot jäljellä olevan laina-ajan mukaan korkosidon-
 *) naisuuksittain syyskuun 1992 lopussa Mmk (pl. valtion var. välitetyt)**

	Peruskorko- sidonnaiset	Markkinakorkosidonnaiset 3 vuoden	5 vuoden	Helibor	Muut	Yhteensä
<= 1kk	3561	475	158	3814	3329	11337
1kk > <= 3kk	5280	442	104	2935	3026	11787
3kk > <= 6kk	3866	520	148	2849	1540	8923
6kk > <= 12kk	7505	1174	316	5252	2026	16273
12kk > <= 24kk	15196	2427	669	8718	4051	31061
24kk > <= 60kk	33709	6976	2073	15555	8068	66381
60kk > <= 120kk	34078	11010	2955	7844	7829	63716
120kk >	17583	6540	3003	3777	4208	35111
Muut	10868	860	180	10565	6992	29465
YHTEENSÄ	131646	30424	9606	61309	41069	274054

* sisältää myös ulkomaiset pankit

Markkatalletukset korkosidonnaisuuksittain 30.9.1992

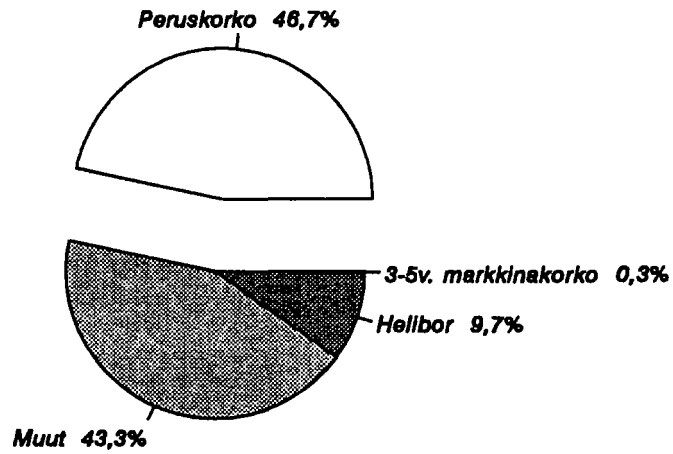

257 019 Mmk

Markkaluotot * korkosidonnaisuuksittain 30.9.1992

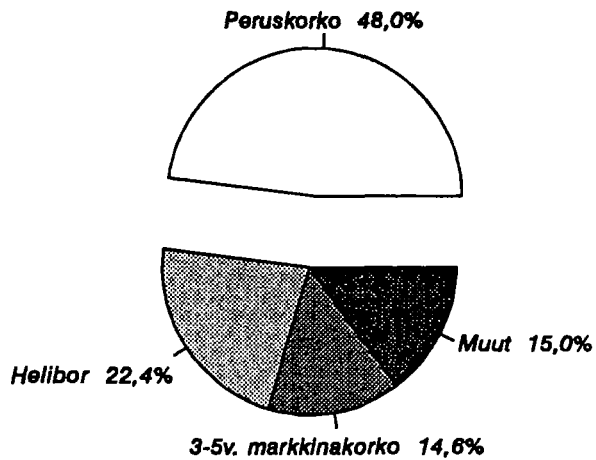

274 054 Mmk

*
pi.valtion var.vältetyt

M A R K K I N A R A H A

MARKKINARAHAN JAKAUTUMINEN SIOITUSTYYPEITTÄIN, 1 000 MK 30.9.1992
(ENINTÄÄN 1. VUODEN)

Talletuspankit yhteensä X)	TASE			TASEEN ULKOPUOLINEN		ERITYISOTTOLAI- NAUS YHTEENSÄ	
	Vastaavaa	Vastat- tavaa	Keski- korko	Keski- korko		Keski- korko	
	1 000 mk	1 000 mk	%	1 000 mk	%	1 000 mk	%
1. Sijoitustodistukset.....	32412549	93287499	14,65				
2. Yritystodistukset.....	7949279						
3. Valtion velkasitoumukset.	7593996						
4. Mark.rahavelkakirjat.....	1441908	17121336	15,77				
5. Markkinarahavekselit.....							
6. Kuntatodistukset.....	145700						
7. Muut.....	3732235	2712959	16,03				
8. Notariaattisijoitukset...				6949345	15,66		
YHTEENSÄ.....	53275667	113121794	14,85	6949345	15,66	120071139	14,90

MARKKINARAHAN JAKAUTUMINEN SIOITUSTYYPEITTÄIN, 1 000 MK 30.9.1992
(YLI 1. VUODEN)

Talletuspankit yhteensä X)	TASE			TASEEN ULKOPUOLINEN		ERITYISOTTOLAI- NAUS YHTEENSÄ	
	Vastaavaa	Vastat- tavaa	Keski- korko	Keski- korko		Keski- korko	
	1 000 mk	1 000 mk	%	1 000 mk	%	1 000 mk	%
1. Sijoitustodistukset.....		48117	14,52				
2. Yritystodistukset.....							
3. Valtion velkasitoumukset.							
4. Mark.rahavelkakirjat.....		378680	10,11				
5. Markkinarahavekselit.....							
6. Kuntatodistukset.....							
7. Muut.....		1924	13,55				
8. Notariaattisijoitukset...				14791	14,52		
YHTEENSÄ.....	127050	428721	10,62	14791	14,52	443512	10,75

X) Sisältää myös ulkomaalaisten omistamat rahalaitokset

I SUOMEN PANKIN TILA 30.9.1992 1000 MK, JA SEN MUUTOKSET EDELLISEEN KUUKAUTEEN
JA EDELLISEN VUODEN VASTAAVAAN KUUKAUTEEN VERRATTUNA %

A V A S T A A V A A	1 000 MK	EDELL. KK:STA %	ED.VUODEN VAST.KK:STA %
KULTA JA VALUUTTASAAMISET			
1 KULTA	2179802	0,0	0,0
2 ERITYISET NOSTO-OIKEUDET	1001124	16,3	16,0
3 VARANTO-OSUUS KANSAINVÄLISESSÄ VALUUTTARAHASTOSSA	1327896	11,1	16,3
4 VAIHDETTAVAT VALUUTAT	22514663	19,2	-1,1
5 SIDOTUT VALUUTAT	0	-100,0	-100,0
MUUT ULKOMAISET SAAMISET			
6 MARKKAOSUUS KANSAINVÄLISESSÄ VALUUTTARAHASTOSSA	2329755	2,8	16,3
7 MÄÄRÄAIKAINEN SAAMINEN	347955	16,3	-12,2
SAAMISET RAHOITUSLAITOKSILTA			
8 MAKSUVALMIUSLUOTOT	1360400	(X)	(Y)
9 JOUKKOVELKAKIRJAT	1521105	-2,3	-18,6
10 PÄIVÄLUOTOT	0	0,0	-100,0
11 SIJOITUSTODISTUKSET	13354127	-16,1	45,6
12 ARVOPAPERIT TAKAISINMYNTISITOUMUKSIN	0	0,0	-100,0
13 KÄTEISVARALUOTOT	3450284	-2,4	-2,6
14 MUUT	237901	0,0	0,0
15 MÄÄRÄAIKAISET LUOTOT	0	0,0	0,0
SAAMISET JULKISELTA SEKTORILTA			
16 VALTION VELKASITOUMUSLAINAT	0	0,0	0,0
17 JOUKKOVELKAKIRJAT	27509	786,5	15,5
18 LUOTOT VALTION VAKUUSRAHASTOLLE	7052288	135,1	(Y)
19 VALTION METALLIRAHAVASTUU	1400068	0,0	1,9
20 MUUT	0	0,0	0,0
SAAMISET YRITYKSILTÄ			
21 VIENNIN RAHOITUS X)	0	0,0	0,0
22 KOTIMAISTEN TOIMITUSTEN RAHOITUS(KTR) X)	659751	-3,4	-30,7
23 JOUKKOVELKAKIRJAT KTR	172498	-3,0	-21,4
24 JOUKKOVELKAKIRJAT MUUT	500000	0,0	(X)
25 MUUT X)	211408	0,0	5,1
MUUT SAAMISET			
27 RAHAMARKKINOIDEN VAKAUTTAMISLAINAT	9654000	0,0	(Y)
28 SIIRTOSAAMISET	0	0,0	0,0
29 MUUT	149827	-0,1	16,9
30 YHTEENSÄ	69452361	10,8	34,8
X) LUOTOT YLEISÖLLE; LAINAT	1039075	-2,7	-24,0

I SUOMEN PANKIN TILA 30.9.1992 1000 MK, JA SEN MUUTOKSET EDELLISEEN KUUKAUTEEN
JA EDELLISEN VUODEN VASTAAVAAN KUUKAUTEEN VERRATTUNA %

B	V A S T A T T A V A A	1 000 MK	EDELL. KK:STA %	ED.VUODEN VAST.KK:STA %
	VALUUTTAVELAT			
33	VAIHDETTAVAT VALUUTAT	45298	-17,0	88,8
34	SIDOTUT VALUUTAT	7441	0,0	527,4
	MUUT ULKOMAISET VELAT			
37	KANSAINVÄLISEN VALUUTTARAHASTON MARKKATILIT	2329860	2,8	16,3
38	OSOITETUT ERITYISET NOSTO-OIKEUDET	951013	16,3	19,5
39	MUUT	10603240	449,3	(Y)
	LIIKKEESSÄ OLEVA RAHA			
42	SETELIT	12241744	-0,8	-1,6
43	METALLIRAHA	1217205	-0,3	3,3
44	SIJOITUSTODISTUKSET	13720000	98,0	(X)
	VELAT RAHOITUSLAITOKSILLE			
48	PÄIVÄTALLETUKSET	2171321	-83,8	(X)
49	MÄÄRÄAIKAISET TALLETUKSET	0	0,0	0,0
50	KASSAVARANTOTALLETUKSET	9761885	-0,1	-17,6
51	MUUT	1278	21,4	15,9
	VELAT JULKISELLE SEKTORILLE			
55	SHEKKITILIT	34952	0,0	0,0
56	MUUT	3367	-4,3	-2,7
	VELAT YRITYKSILLE			
60	INVESTOINTITALLETUKSET JA ALUSHANK.TALL.	4122517	-2,7	-49,6
61	MUUT	0	0,0	0,0
	MUUT VELAT			
62	SIIRTOVELAT	0	0,0	0,0
63	MUUT	344919	42,5	250,6
64	ARVONJÄRJESTELYTILI JA VARAUKSET	6132204	64,7	-28,5
	OMA PÄÄOMA			
66	KANTARAHASTO	5000000	0,0	0,0
67	VARARAHASTO	764117	0,0	0,0
68	TULOSTILI/TILIVUODEN VOITTO	0	0,0	0,0
69	YHTEENSÄ	69452361	10,8	34,8
70	SETELINANTO-OIKEUS	27023485	16,9	0,1
71	KÄYTÖSSÄ, YHTEENSÄ	12356674	-0,5	-1,1
72	LIIKKEESSÄ OLEVAT SETELIT	12241745	-0,8	-1,6
73	MUUT VAADITT. MAKSETTAVAT SITOUKUKSET	114929	41,1	104,3
74	SETELINANTOVARA	14666811	37,1	1,1

II LIIKEPANKKIEN TILA 30.9.1992 1 000 MK. JA SEN % -MUUTOKSET

	1000 MK	EDELL. KK:STA	ED.VUOD. LOPUSTA	ED.VUOD. VAST.KK.	1000 MK	EDELL. KK:STA	ED.VUOD. LOPUSTA	ED.VUOD. VAST.KK.
A V A S T A A V A A								
R A H O I T U S O M A I S U U S								
KASSA								
1	2437662	-2.5	-19.4	-10.5				
2	156347	7.0	-15.3	7.3				
3	158759	-8.6	-51.0	-61.6				
KOTIMAISET SAAMISET								
4	4481851	0.5	-5.9	-16.9				
5	1938971	-85.1	-11.6	(X)				
ERITYISTALLETUKSET SUOMEN PANKKISSA								
6	5372659	-19.6	66.3	-42.4				
7	27217563	-7.4	-22.6	-25.4				
8	7910238	6.1	2.4	-1.9				
9	98457	26.1	11.6	66.2				
10	223270566	4.7	-3.5	-2.2				
11	1510710	0.8	18.6	-1.4				
12	2984512	140.1	-41.2	-41.5				
13	11308073	6.3	9.3	19.7				
14	7358823	-0.3	-31.8	0.4				
SAAMISET RAHALAITOKSILTA								
15	37139156	16.3	24.6	-18.2				
16	2803121	32.9	-2.0	-38.5				
17	2470629	7.5	-7.6	-42.4				
18	101926	2.1	1.8	35.9				
19	42157541	19.0	6.7	7.4				
20	67898	16.5	-65.4	-90.4				
21	8660348	13.0	3.6	35.2				
22	770062	152.3	-8.4	32.6				
SAAMISET MUILTA RAHOITUSLAITOKSILTA								
24	14187426	3.9	21.1	29.7				
25	885412	15.6	66.8	-6.6				
26	3858411	32.3	11.0	-3.8				
27	453476	-22.3	-38.3	-33.5				
28	351	-0.6	-18.4	-52.1				
29	5677703	19.0	202.5	415.9				
30	144774	0.0	-85.5	-76.4				
31	157373	12.5	1.9	-30.7				
SAAMISET RAHALAITOKSILTA								
43	4162550							
44	587777							
45	4762177							
46	6817116							
47	1590733							
48	1926239							
SAAMISET RAHALAITOKSILTA								
49	3138878							
50	472292							
51	121476							
52	270335							
53	114657							
SAAMISET RAHALAITOKSILTA								
54	2011882							
55	632							
56	33500733							
57	3651159							
58	320494							
59	151327							
60	8193897							

1) ESITETÄÄN MYÖS TAULUKOSSA XII ERILLISINÄ LUOTONSAAJARYHMINÄ

II LIIKEPANKKIEN TILIA 30.9.1992 1 000 MK, JA SEN * -MUUTOKSET

B V A S T A T T A V A A		1000 MK	EDELL. KK:STA	ED.VUOD. LOPUSTA	ED.VUOD. VAST.KK.	O M A P Ä Ä O M A		1000 MK	EDELL. KK:STA	ED.VUOD. LOPUSTA	ED.VUOD. VAST.KK.	
V I E R A S P Ä Ä O M A						O M A P Ä Ä O M A						
KOTIMAISET VELAT												
1)	71	YLEISÖN TALLETUKSET	130559770	0,6	-3,4	2,4	94	OSAKEPÄÄOMA	18000482	-15,1	-15,1	-4,4
	72	VELAT SUOMEN PANKILLE	2348838	13,5	-41,5	-61,5	95	OSAKEPÄÄOMA	0	0,0	0,0	0,0
1)	73	VELAT MUILLE RAHALAITOKSILLE	20420534	-6,1	9,2	4,8	96	VARARAHASTO	9948523	-28,7	-44,1	-44,1
	74	RAHALAITOSTEN TALLETUKSET	3553417	41,2	-41,9	-73,5	97	ARVONKOROTUSRAHASTO	1668857	-16,6	-18,3	-38,0
	75	MUUT VELAT RAHALAITOKSILLE	4789305	-4,3	75,2	52,4	98	MUU SIDOTTU OMA PÄÄOMA	4879000	44,4	(Y)	(Y)
1)	76	RAHOITUSLAITOSTEN TALLETUKSET	2369303	20,0	143,1	45,8	99	VAPAAT RAHASTOT	327436	-87,5	-74,7	-74,7
	77	MUUT VELAT RAHOITUSLAITOKSILLE	3354317	-3,6	-38,2	-50,8	100	KÄYTTÄMÄTÖN VOITTO EDELL.VUOSILTA	68569	-79,5	-92,6	-92,6
	78	JOUKKOVELKAKIRJALAINAT	8044917	-9,2	15,3	54,4	101	TILLIVUODEN VOITTO	0	0,0	-100,0	0,0
	79	MUUT VELKAKIRJAT	79949573	-3,0	19,4	5,0	102	TAPPIO EDELLISILTÄ VUOSILTA	-1514651	0,0	(Z)	(Z)
	80	MUUT VELAT	10687538	1,2	-5,9	19,4	103	TILLIVUODEN TAPPIO	0	0,0	-100,0	0,0
	81	MAKSUJEN VÄLITYS	5941149	5,9	-19,0	44,5	104	KOROT	37493132	16,5	.	-10,8
	82	SIIRTOVELAT	13156877	-1,7	45,9	31,9	105	VALUUTTATUOTOT	763458	130,7	.	(X)
		ULKOMAISET VELAT	104771496	16,8	3,4	5,1	106	TOIMITUSMAKSUT JA PALKKIOT	1590200	12,4	.	-6,0
	83	VELAT RAHALAITOKSILLE	3456226	-6,8	11,8	-27,7	107	TAKAUS YMS. PROVISIOT	494123	13,5	.	4,0
	84	ULKOMAHAN RAHAN MÄÄRISET	5564829	10,6	-40,6	-62,2	108	TUOTOT ARVOPAPERIRAUPASTA	-151096	-31,9	.	62,1
	85	VELAT MUILLE RAHOITUSLAITOKSILLE	40288	160,5	485,8	-94,3	109	OSINGOT JA OSUUKSIEN KOROT	597409	0,5	.	0,5
	86	ULKOMAHAN RAHAN MÄÄRISET	58661360	14,4	-4,2	1,8	110	MUUT TUOTOT	1282743	26,6	.	-19,2
	87	JOUKKOVELKAKIRJALAINAT	17744982	10,0	-22,2	-7,1		Y H T E E N S Ä	575218083	4,0	.	-2,6
	88	MUUT VELKAKIRJAT	12597616	24,5	39,5	20,9	112	VASTUUSITOUKUKSET	115358974	2,6	-9,6	-13,7
	89	SIIRTOVELAT	10602032	3,7	-8,3	30,0	113	SHEKKILUOTTOJEN MYÖNNETTY MÄÄRÄ	17726116	-3,5	-15,8	-14,8
	90		0	0,0	0,0	0,0						
	91	ARVOSTUSERÄT	885810	0,6	0,9	-32,9						
	92	VARAUKSET	137306	-81,7	-81,7	-58,5						
	93	LUOTTOTAPPIOVARAUKSET	132415	0,0	0,1	-8,8						
		MUUT VARAUKSET										
		KUMULATIIVINEN POISTOERO										

1) ESITETÄN MYÖS TAULUKOSSA VII ERILLISINÄ TALLETTAJARYHMÄINÄ

III OSUUSPANKKIEN TILA 30.9.1992 JA SEN &-MUUTOKSET

A. VASTAANVA RAHOITUSOMaisuUS		1000 MK ED.VUOD. LOPUSTA	ED.VUOD. VAST.KK.	B. VASTATTAVAA VIERAS PÄÄOMA		1000 mk ED.VUOD. LOPUSTA	ED.VUOD. VAST.KK.
01	Kassa	1057041	-13.5	2.2	70583345	0.7	4.5
03	Saamiset Suomen Pankilta	2704938	-3.8	-15.7	595000	9.7	2.9
04	Saamiset muilta rahalaitoksilta	9850499	5.3	9.4	9111669	-26.7	-21.1
05	Saamiset muilta rahoituslaitok- silta	115090	-13.9	-19.7	2203896	2.3	1.2
06	Luoton yleisölle *)	8040248	1.2	1.8	4545261	2.1	0.1
07	Yleiseen liikk. lask. velkakirjat	320226	32.2	(Y)	12325252	20.9	92.3
08	Maksujen välitys	176966	332.4	-25.0	4223635	102.7	-10.2
09	Siirtosaamiset	2138248	1.7	6.3	131591	91.7	-17.4
10	Korot				4611375	117.3	125.3
11	Muut siirtosaamiset ja rahoitusvarat	5232853	130.8	157.6			
	Ulkomaamiset	0	0.0	0.0	22398	444.4	24.6
VAIHTO-OMaisuUS							
	Kotimainen						
13	Velkakirjat 1)	1656299	-41.9	0.5	0	0.0	0.0
14	Osakkeet ja osuudet	239315	3.4	111.8	1215355	-0.3	32.5
15	Muu vaihto-omaisuus	1198	-23.2	-57.6	31790	42.6	(Y)
	Ulkomainen	5622	30.8	6.1			
SijoitusomaisuUS							
	Kotimainen						
17	Velkakirjat 2)	1934495	1.7	15.4	560258	-6.6	-3.2
18	Osakkeet ja osuudet	295701	9.5	137.5	4370140	0.7	1.0
19	Kiinteistöyhteisöjen osakkeet ja osuudet	2283408	8.7	20.8	17243	-91.9	58.7
20	Kiinteistöt	383836	6.4	12.0	-316	-17.9	(Z)
21	Muu sijoitusomaisuus	9947	23.2	33.1	445367	32.4	33.1
22	Poistojen erotus	4415	2.5	(Y)			
	Ulkomainen	2790	1.8	(Z)			
KäyttöomaisuUS JA MUUT PITKÄ- VAIKUTTEISET MENOT							
23	Osakkeet ja osuudet	1149711	1.5	-19.0	1229207		-31.1
24	Kiinteistöyhteisöjen osakkeet ja osuudet	2525615	1.5	-1.9	8302476		-0.5
25	Kiinteistöt	1188684	-0.2	-2.6	-1209		
26	Koneet ja kalusto	452224	19.4	6.1			
27	Muu käyttöomaisuus	131757	16.4	-3.2	124523733		7.1
28	Poistojen erotus	27376	52.2	(Y)			
29	Muu omaisuus	304235	57.0	190.0			
30	Arvostuserät	0	0.0	-100.0	19216231	-12.9	-16.7
31	Menoerät	3546513		31.2	7152487	-5.3	4.2
32	Korkokulut	6392025		24.5			
LASKENNALLINEN ERÄ							
	Yhteensä tila	124523733		7.1			
*) suppea yleisökasite							
1) sisältää joukkovelkakirjoja 1247483							
2) sisältää joukkovelkakirjoja 1754143							
3) sisältää sijoitustodistuksia 4732502							

III SÄÄSTÖPANKKIEN TILA 30.9.1992 JA SEN 4-MUUTOKSET

A. VASTAAVAA RAHOITUSOMAISUUS		1000 MK	ED. VUOD. LOPUSTA	ED. VUOD. VAST. KK.	B. VASTATTAVAA VIERAS PÄÄOMA		1000 mk	ED. VUOD. LOPUSTA	ED. VUOD. VAST. KK.
01	Kassa	1392528	-16.1	5.8	40	K o t i m a i n e n	66037386	-5.0	-3.0
03	Saamiset saamilta	2511642	-10.3	-24.6	41	Yleisön talletukset *)	2113285	83.8	102.9
04	Saamiset muilta rahalaitoksilta	9304154	2.1	-2.9	42	Velat Suomen Pankille	17880822	-13.0	-15.8
05	Saamiset muilta rahoituslaitoksilta	289981	-18.5	-22.1	43	Velat muille rahalaitoksille	856837	-29.9	-16.5
06	Luotot yleisölle *)	7665090	-6.2	-7.3	44	Velat valtiolle	2196854	-5.9	-2.0
07	Yleiseen liikk. lask. velkakirjat	637320	51.6	(Y)	45	Yl. liikk. lask. velkakirjat 3)	9970218	-10.5	-20.3
08	Maksujen välitys	115730	-39.0	-31.3	46	Muut velat	7478716	131.7	151.7
09	Siirtosaamiset	2021514	-13.5	-25.1	47	Maksujen välitys	854746	244.7	474.2
10	Muut siirtosaamiset	6955120	46.3	39.0	48	Korot	4193577	74.3	-0.1
11	Muut saamiset ja rahoitusvarat	76379	244.8	190.0	49	Muut siirtovelat	1350537	35.7	101.7
	U l k o m a i s e t s a a m i s e t					U l k o m a i n e n			
VAIHTO-OMAISUUS									
13	Velkakirjat 1)	2067477	3.4	-7.4	51	ARVOSTUSERÄT	0	0.0	0.0
14	Osakkeet ja osuudet	49843	-55.5	-66.8	52	VARAUKSET	162721	-70.9	-81.2
15	Muu vaihto-omaisuus	19129	-68.9	-78.2	53	POISTOJEN EROTUS	13681	(Y)	(Y)
	U l k o m a i n e n	2458	477.0	436.7		OMA PÄÄOMA			
SIJOITUSOMAISUUS									
17	Velkakirjat 2)	1271453	12.9	5.1	54	Peruspääoma/kantarahasto	28840	642.0	(X)
18	Osakkeet ja osuudet	125130	-41.8	-17.2	55	Muu sidottu oma pääoma	3283631	-50.3	-49.1
19	Kiinteistöyhteisöjen osakkeet ja osuudet	2823634	13.3	36.4	56	Voittovarot	800049	773.7	(X)
20	Kiinteistöt	471088	0.3	2.0	57	Tappiot	-2555965	314.4	(Z)
21	Muu sijoitusomaisuus	131154	29.4	664.8	58	Muu vapaa oma pääoma	81682	-85.4	-85.0
22	Poistojen erotus	-135	(Y)	(Y)	59	Tuloerät	2902756	.	.
	U l k o m a i n e n	4958	-4.8	-4.6	60	Korkotuotot	7668763	.	-18.1
KÄYTTÖOMAISUUS JA MUUT PITKÄ-VAIKUTTEISET MENOT									
23	Osakkeet ja osuudet	2210510	-49.2	-55.0		LASKENNALLINEN ERÄ	109188	.	.
24	Kiinteistöyhteisöjen osakkeet ja osuudet	2419247	-2.6	-3.9	62	VASTUUSITOUMUKSET	22236656	-13.5	-12.4
25	Kiinteistöt	1910625	-1.3	-5.1	63	SHEKKILUOTTOJEN MYÖNNETTY MÄÄRÄ	5187466	-6.3	-7.2
26	Koneet ja kalusto	532214	-6.5	-9.9					
27	Muu käyttöomaisuus	148600	-4.3	-27.7					
28	Poistojen erotus	14055	(Y)	(Y)					
29	MUU OMAISUUS	918718	31.1	67.9					
30	ARVOSTUSERÄT	261	-25.2	(Z)					
31	Mencerät	3036570	.	.	1)	sisältää joukkovelkakirjoja	358435		
32	Korkokulut	7520777	.	2.3	2)	sisältää joukkovelkakirjoja	925874		
	LASKENNALLINEN ERÄ	-90900	.	.	3)	sisältää sijoitustodistuksia	5307331		
	Y h t e e n s ä t i l a	125428324	.	-5.7		tiedot eivät vertailukelpoisia			
			.		*	suppea yleisökäsité			

V KOTIMAISTEN ULKOMAALAISTEN OMISTAMIEN RAHALAITOSTEN TILA 30.9.1992 1 000 MK. JA SEN % -MUUTOKSET

A V A S T A V A A		1000 MK	EDELL. KK:STA	ED.VUOD. LOPUSTA	ED.VUOD. LOPUSTA	ED.VUOD. LOPUSTA	ED.VUOD. LOPUSTA
R A H O I T U S O M A I S U U S		60	11.1	20.0	-23.1	1000 MK	EDELL. KK:STA
1	KASSA						
KOTIMAISET SAAMISET							
4	ERITYISVALLETUKSET SUOMEN PANKISSA	8844	16.9	35.7	16.0		
5	MUUT SAAMISET SUOMEN PANKILTA	346091	-8.8	241.3	(X)		
SAAMISET RAHALAITOKSILTA							
6	TALLETUKSET RAHALAITOKSILTA	303924	90.8	-3.1	-75.3		
7	MUUT SAAMISET RAHALAITOKSILTA	127343	-19.2	-29.3	-85.4		
8	SAAMISET MUILTA RAHOITUSLAITOKSILTA	180310	80.8	801.6	1703.1		
9	SAAMISET VALTIOLTA	0	-100.0	0.0	0.0		
10	LUOTOT YLEISÖLLE	661127	-13.4	-21.6	-10.8		
11	YLEISEEN LIIKK. LASKETUT VELKAKIRJAT	66440	-100.0	(Z)	(Z)		
12	MAKSUJEN VÄLITYS	198837	7.9	-12.7	-16.0		
13	SIIRTOSAAMISET	58787	48.0	115.6	51.4		
14	MUUT RAHOITUSVARAT						
ULKOMAISET SAAMISET							
15	SAAMISET RAHALAITOKSILTA	2196642	74.3	418.6	15.4		
16	MARKKAMÄÄRÄISET	93040	-33.2	9.5	-20.5		
SAAMISET MUILTA RAHOITUSLAITOKSILTA							
17	ULKOMAAAN RAHAN MÄÄRÄISET	308840	109.5	(Z)	(Z)		
18	MARKKAMÄÄRÄISET	0	0.0	0.0	0.0		
19	LUOTOT YLEISÖLLE	605145	12.8	75.4	140.2		
20	YLEISEEN LIIKK. LASKETUT VELKAKIRJAT	173829	95.4	171.8	58.3		
21	SIIRTOSAAMISET	936	-41.8	437.9	-29.1		
22	MUUT RAHOITUSVARAT						
V A I H T O O M A I S U U S							
KOTIMAINEN VAIHTO-OMAISUUS							
24	JOUKKOVELKAKIRJAT	46092	(Z)	4.4	(Z)		
25	MARKKAMÄÄRÄISET	0	0.0	0.0	0.0		
26	ULKOMAAAN RAHAN MÄÄRÄISET	3372147	-23.0	-6.9	-42.0		
27	MUUT VELKAKIRJAT	0	0.0	0.0	0.0		
28	OSAKKEET JA OSUUDET	0	0.0	0.0	0.0		
ULKOMAINEN VAIHTO-OMAISUUS							
29	JOUKKOVELKAKIRJAT	0	0.0	0.0	0.0		
30	MUUT VELKAKIRJAT	54872	(Z)	(Z)	(Z)		
31	MUU VAIHTO-OMAISUUS	0	0.0	0.0	0.0		
S I J O I T U S O M A I S U U S							
KOTIMAISET SIIJOITUKSET							
32	JOUKKOVELKAKIRJAT	45337	0.0	82.9	-36.0		
33	MARKKAMÄÄRÄISET	0	0.0	0.0	0.0		
34	ULKOMAAAN RAHAN MÄÄRÄISET	48692	-0.0	-92.8	-95.1		
35	MUUT VELKAKIRJAT	0	0.0	0.0	0.0		
36	OSAKKEET JA OSUUDET	0	0.0	0.0	0.0		
37	KIINTEISTÖYHT.OSAKKEET JA OSUUDET	0	0.0	0.0	0.0		
38	KIINTEISTÖT	0	0.0	0.0	0.0		
MUU SIIJOITUSOMAISUUS							
39	ULKOMAISET SIIJOITUKSET	309309	(Z)	110.3	(Z)		
40	JOUKKOVELKAKIRJAT	0	0.0	0.0	0.0		
41	MUUT VELKAKIRJAT	0	0.0	0.0	0.0		
42	OSAKKEET JA OSUUDET	0	0.0	0.0	0.0		
43	MUU SIIJOITUSOMAISUUS	0	0.0	0.0	0.0		
K Ä Y T T Ö O M A I S U U S,							
P I T K Ä V A I K U T T . M E N O T							
KOTIMAINEN							
43	TYTÄRYHTIÖIDEN OSAKKEET JA OSUUDET	12515	0.0	8.8	8.8		
44	MUUT OSAKKEET JA OSUUDET	2359	0.0	-7.5	-8.0		
45	KIINTEISTÖYHT.OSAKKEET JA OSUUDET	0	0.0	0.0	0.0		
46	KIINTEISTÖT	0	0.0	0.0	0.0		
47	KONEET JA KALUSTO	7521	-2.5	-26.0	-9.8		
48	MUU	5004	-3.2	45.2	10.2		
ULKOMAINEN							
49	TYTÄRYHTIÖIDEN OSAKKEET JA OSUUDET	0	0.0	0.0	0.0		
50	MUUT OSAKKEET JA OSUUDET	116	0.0	-6.5	-6.5		
51	KIINTEISTÖT JA KIINT.YHT.OSAKKEET	0	0.0	0.0	0.0		
52	MUU	0	0.0	0.0	0.0		
M U U O M A I S U U S							
53	M U U O M A I S U U S	2313	128.3	-58.5	-77.7		
54	A R V O S T U S E R Ä T	0	0.0	0.0	0.0		
KOROT							
55	KOROT	1134980	18.6		18.2		
56	PALKAT JA SOSIAALIKULUT	31462	12.8		1.1		
57	VOUKRAT	7985	11.1		-23.7		
58	VÄLITTÖMÄT VEROT	2121	4.4		292.1		
59	MUUT KULUT	24340	4.1		-31.7		
60	Y H T E E N S Ä	10437360	6.7		-22.6		

1) ESITETÄÄN MYÖS TAULUKOSSA XVI ERILLISINÄ LUOTONSAAJARYHMINÄ

V KOTIMAISTEN ULKOMAAALAISTEN OMLISTAMIEN RAHALAITOSTEN TILA 30.9.1992 1 000 MK, JA SEN % -MUUTOKSET

B V A S T A T T A V A A		1000 MK EDELL. ED.VUOD. ED.VUOD.		1000 MK EDELL. ED.VUOD. ED.VUOD.					
		KK:STA LOPUSTA VAST.KK.		KK:STA LOPUSTA VAST.KK.					
V I E R A S P Ä Ä O M A									
KOTIMAISET VELAT									
1)	71	953328	26.3	421.7	454.8	158754	0.0	-24.0	-20.6
	72	0	-100.0	-100.0	-100.0	0	0.0	-100.0	0.0
1)	73	261816	1232.6	419.5	-50.3	18197	0.0	-34.0	-34.0
	74	5243	-59.0	-71.2	-99.4	0	0.0	0.0	0.0
1)	75	117134	(X)	(X)	(X)	33275	0.0	0.0	0.0
	76	5667	0.0	13.8	-87.3	0	0.0	578.7	578.7
	77	200000	-80.0	300.0	300.0	-68694	0.0	-100.0	0.0
	78	2890621	-11.7	-16.0	-60.7	0	0.0	195.4	12.6
	79	584306	36.0	86.0	144.2	0	0.0	-100.0	0.0
	80	510	10.6	-85.3	130.8	0	0.0	0.0	0.0
	81	331004	16.6	37.3	53.4	-68694	0.0	195.4	12.6
	82					0	0.0	-100.0	0.0
U L K O M A I S E T V E L A T									
	83	3499855	32.7	50.5	57.1	1174329	18.5	20.1	20.1
	84	56948	520.5	8.3	-30.1	41537	134.1	73.0	73.0
	85	0	0.0	0.0	0.0	7128	19.8	23.6	23.6
	86	0	0.0	0.0	0.0	4846	12.7	31.0	31.0
	87	0	0.0	0.0	0.0	249	47.3	-86.8	-86.8
	88	13430	114.5	-48.3	66.5	64	0.0	-78.9	-78.9
	89	126813	-23.6	17.7	7.6	515	11.2	-96.5	-96.5
	90	0	0.0	0.0	0.0				
V A R A U K S E T									
	92	10470	0.0	11.1	69.9	1994224	52.9	141.9	129.8
	93	10015	0.0	0.0	1.7	21250	0.0	26.8	26.8

1) ESITETÄÄN MYÖS TAULUKOSSA XI ERILLISINÄ TALLETTAJARYHMINÄ

VI KIINNITYSLUOTTOPANKKIEN TILA 30.9.1992 1 000 MK. JA SEN % -MUUTOKSET

A V A S T A A V A A		1 000 MK EDELL.		ED.VUOD.		ED.VUOD.	
RAHOITUSOMAISUUS		KK:STA		LOPUSTA		VAST.KK.	
KOTIMAISET SAAMISET							
1	KASSA	42	133.3	7.7	-54.3		
2	SAAMISET SUOMEN PANKILTA	0	0.0	0.0	0.0		
1)	3 SAAMISET MUILTA RAHALAITOKSILTA	1469135	7.8	128.6	71.7		
2)	4 SAAMISET MUILTA RAHOITUSLAITOKSILTA	3060	0.0	-97.5	-97.5		
	5 SAAMISET VALTIOLTA	0	0.0	0.0	0.0		
	6 LUOTOT YLEISÖLLE	19536259	-1.7	-7.0	-6.9		
	7 YL. LIIKK. LAKSETUT VELKAKIRJAT	967461	-10.0	49.5	-31.2		
	8 SIIRTOSAAMISET	786697	-12.7	-7.8	-0.8		
	9 MUUT RAHOITUSVARAT	249875	106.1	-33.4	86.0		
ULKOMAISET SAAMISET							
SAAMISET RAHALAITOKSILTA							
10	ULKOMAAN RAHAN MÄÄRÄISET	73	15.9	15.9	30.4		
11	MARKKAMÄÄRÄISET	0	0.0	0.0	0.0		
12	MUUT SAAMISET	0	0.0	0.0	0.0		
13	SIIRTOSAAMISET	35820	43.5	69.5	(X)		
SIJOITUSOMAISUUS							
14	JOUKKOVELKAKIRJALAINAT	1892567	-0.5	-20.1	-6.3		
15	OSAKKEET JA OSUUDET	5000	0.0	0.0	0.0		
16	MUU Sijoitusomaisuus	156397	-0.0	-0.0	0.3		
KÄYTTÖOMAISUUS JA MUUT PITKÄV.MENOT							
17	OSAKKEET JA OSUUDET	27009	0.0	-0.0	-71.9		
18	MUU KÄYTTÖOMAISUUS JA PITKÄV. MENOT	42630	-0.9	-49.9	-67.0		
19	MUU OMAISUUS	27307	35.2	93.7	(Z)		
20	ARVOSTUSERÄT	1443	0.0	0.0	-22.2		
21	KOROT	1834784	13.1	.	0.5		
22	PALKAT JA SOSIAALIKULUT	19220	11.5	.	3.2		
23	VÄLITTÖMÄT VEROT	23221	9.2	.	-21.6		
24	MUUT KULUT	57167	15.9	.	-34.0		
25	YHTEENSÄ	27135167	-0.3	.	-5.3		
B V A S T A T T A V A A		1 000 MK EDELL.		ED.VUOD.		ED.VUOD.	
VIERAS PÄÄOMA		KK:STA		LOPUSTA		VAST.KK.	
KOTIMAISET VELAT							
28	JOUKKOVELKAKIRJALAINAT	14800309	-2.4	-6.7	-11.9		
29	VELAT SUOMEN PANKILLE	0	0.0	0.0	0.0		
30	VELAT MUILLE RAHALAITOKSILLE	1087856	-1.3	-27.0	-8.4		
31	VELAT MUILLE RAHOITUSLAITOKSILLE	218278	-1.0	-3.7	15.3		
32	VELAT VALTIOLLE	64944	-0.5	-6.3	-13.2		
33	MUUT VELAT	544010	4.7	5.9	-4.4		
34	SIIRTOVELAT	1003310	-8.1	-17.9	-9.8		
ULKOMAISET VELAT							
35	JOUKKOVELKAKIRJALAINAT	5508585	1.1	12.0	16.7		
VELAT RAHALAITOKSILLE							
36	ULKOMAAN RAHAN MÄÄRÄISET	128732	17.4	-20.4	-28.5		
37	MARKKAMÄÄRÄISET	0	0.0	0.0	0.0		
38	MUUT VELAT	0	0.0	0.0	0.0		
39	SIIRTOVELAT	265715	15.0	-13.5	36.6		
40	ARVOSTUSERÄT	0	0.0	-100.0	-100.0		
41	VARAUKSET	143154	0.0	-0.0	-82.9		
OMA PÄÄOMA							
42	OSAKEPÄÄOMA	346000	0.0	0.0	-22.4		
43	OSAKEANTI	0	0.0	0.0	0.0		
44	VARARAHASTO	817264	0.0	0.4	(X)		
45	ARVONKOROTUSRAHASTO	71164	0.0	0.0	-2.7		
46	MUUT RAHASTOT	7306	0.0	-8.7	-8.7		
47	VOITTO EDELLISILTÄ VUOSILTA	13742	0.0	(X)	-46.0		
48	TILIVUODEN VOITTO (31.12.)	0	0.0	-100.0	0.0		
49	TAPPIO EDELLISILTÄ VUOSILTA	0	0.0	0.0	0.0		
50	TILIVUODEN TAPPIO (31.12.)	0	0.0	0.0	0.0		
51	KOROT	2095181	13.0	.	-3.1		
52	MUUT TUOTOT	19617	12.9	.	-15.3		
53	YHTEENSÄ	27135167	-0.3	.	-5.3		

1) OSA TÄSTÄ LUOTONSAAJASEKTORINA Taulukossa XVII: MUU OSA
 KIINNITYSLUOTTOPANKKIEN TALLETUKSIA MUISSA RAHALAITOKSISSA
 2) ESITETAAN MYÖS Taulukossa XVII ERILLISINÄ LUOTONSAAJARYHMÄINÄ

VII TALLETUKSET LIIKEPANKKEISSA VAATEITTAIN 30.9.1992, 1 000 MK JA KPL

	OTOT _	1000 MK	PANOT +	1000 MK	KUUKAUDEN ALUSSA	1000 MK	KUUKAUDEN LOPUSSA	1000 MK	TILEJÄ KPL (31.12.)
I KOTIMAISET TALLETUKSET									
A YLEISÖN TALLETUKSET									
MARKKAMÄÄRÄISET									
VEROTTOMAT TILIT									
SHEKKI- JA SIIRTOTILIT	1	489497					475303		
KÄYTTELYTILIT	2	31817505					31168347		
24 KK TILIT	3	24041120					23280249		
36 KK TILIT	4	0					327379		
MUUT	5	766477					772092		
LÄHDEVEROLLISET TILIT									
SHEKKI- JA SIIRTOTILIT	6	518685					518305		
KÄYTTELYTILIT	7	5327542					5375014		
MÄÄRÄAIKAISTILIT	8	29257003					29098851		
MUUT	9	4892004					5469934		
MUUT VEROLLISET TILIT									
SHEKKI- JA SIIRTOTILIT	10	16020787					13633935		
KÄYTTELYTILIT	11	884692					873288		
MÄÄRÄAIKAISTILIT	12	4417070					4428052		
MUUT	13	882314					917555		
VALUUTTATILIT	14	10434737					14221459		
YHTEENSÄ (1-14)		129749433					130559764		
B MUIDEN RAHALAITOSTEN TALLETUKSET									
MARKKAMÄÄRÄISET	16	20613530					18889498		
VALUUTTATILIT	17	1138317					1531037		
1) C MUIDEN RAHOITUSLAITOSTEN TALLETUKSET	18	5002617					4789305		
D VALTION TALLETUKSET	23	777213					699876		
YHTEENSÄ (1-23)		157281110					156469480		
II ULKOMAISTEN YKSIKÖIDEN TALLETUKSET	25	84324476					97548102		
1) SIITÄ KIINN. LUOTTOPANKKIEN MARKKAMÄÄR. TALLETUKSET		363542					411466		
KIINN. LUOTTOPANKKIEN ULKOM. RAHAN MÄÄR. TALLETUKSET		1154962					1176787		
MUUT ULKOMAAN RAHAN MÄÄR. TALLETUKSET		1294648					1111066		

VIII TALLETUKSET OSUUSPANKKEISSA VAATEITTAIN 30.9.1992, 1 000 MK JA KPL

	KUUKAUDEN ALUSSA	1000 MK	OTOT —	PANOT +	KUUKAUDEN LOPUSSA	TILEJÄ KPL (31.12.)
I KOTIMAISET TALLETUKSET						
A YLEISÖN TALLETUKSET						
MARKKAMÄÄRÄISET						
VEROTTOMAT TILIIT						
SHEKKI- JA SIIRTOTILIIT	1	2684094			2642416	
KÄYTTELYTILIIT	2	22678235			22491929	
24 KK TILIIT	3	15360072			15051697	
36 KK TILIIT	4	0			200350	
MUUT	5	394345			388993	
LÄHDEVEROLLISET TILIIT						
SHEKKI- JA SIIRTOTILIIT	6	1230367			1202923	
KÄYTTELYTILIIT	7	0			0	
MÄÄRÄAIKAISTILIIT	8	14099787			14285581	
MUUT	9	6059592			6223860	
MUUT VEROLLISET TILIIT						
SHEKKI- JA SIIRTOTILIIT	10	4691753			4748907	
KÄYTTELYTILIIT	11	0			0	
MÄÄRÄAIKAISTILIIT	12	1315213			1369061	
MUUT	13	1387819			1335592	
VALUUTTATIILIIT	14	464328			642036	
	YHTEENSÄ (1-14)	70366605			70583345	
B MUJIDEN RAHALAITOSTEN TALLETUKSET						
MARKKAMÄÄRÄISET	16	0			0	
VALUUTTATIILIIT	17	0			0	
1) C MUJIDEN RAHOITUSLAITOSTEN TALLETUKSET	18	1748112			1673098	
D VALTION TALLETUKSET	23	0			0	
	YHTEENSÄ (1-23)	72113717			72256443	
II ULKOMAISTEN YKSIKÖIDEN TALLETUKSET	25	0			0	
1) SIITÄ KIINN. LUOTTOPANKKIEN MARKKAMÄÄR. TALLETUKSET		0			0	
KIINN. LUOTTOPANKKIEN ULKOM. RAHAN MÄÄR. TALLETUKSET		0			0	
MUUT ULKOMAAN RAHAN MÄÄR. TALLETUKSET		0			0	

IX TALLETUKSET SÄÄSTÖPANKKEISSA VAATEITTAIN 30.9.1992, 1 000 MK JA KPL

	OTOT -	PANOT +	KUUKAUDEN ALUSSA	KUUKAUDEN LOPUSSA	TILEJÄ KPL (31.12.)
	1000 MK	1000 MK	1000 MK	1000 MK	
I KOTIMAISET TALLETUKSET					
A YLEISÖN TALLETUKSET					
MARKKAMÄÄRÄISET					
VEROTTOMAT TILIT					
SHEKKI- JA SIIRTOTILIT	1		730788	729618	
KÄYTTELYTILIT	2		21995519	21603524	
24 KK TILIT	3		14858932	14368951	
36 KK TILIT	4		0	130548	
MUUT	5		357285	355720	
LÄHDEVEROLLISET TILIT					
SHEKKI- JA SIIRTOTILIT	6		2610127	2701467	
KÄYTTELYTILIT	7		102742	100716	
MÄÄRÄAIKAISTILIT	8		17403292	17104999	
MUUT	9		2190854	2241458	
MUUT VEROLLISET TILIT					
SHEKKI- JA SIIRTOTILIT	10		4082164	4110847	
KÄYTTELYTILIT	11		470295	459650	
MÄÄRÄAIKAISTILIT	12		1111580	1068632	
MUUT	13		1044950	956343	
VALUUTTATILIT	14		76866	104913	
		YHTEENSÄ (1-14)	67036394	66037386	
B MUIDEN RAHALAITOSTEN TALLETUKSET					
MARKKAMÄÄRÄISET	16		4185	3930	
VALUUTTATILIT	17		30673	67354	
1) C MUIDEN RAHOITUSLAITOSTEN TALLETUKSET	18		647619	703026	
D VALTION TALLETUKSET	23		0	0	
		YHTEENSÄ (1-23)	67718871	66811696	
II ULKOMAISTEN YKSIKÖIDEN TALLETUKSET	25		0	0	
1) SIITÄ KIINN.LUOTTOPANKKIEN MARKKAMÄÄR. TALLETUKSET			0	0	
KIINN.LUOTTOPANKKIEN ULKOM. RAHAN MÄÄR. TALLETUKSET			0	0	
MUUT ULKOMAAN RAHAN MÄÄR. TALLETUKSET			0	0	

X TALLETUSPANKKIEN OTTOLAINAUS YHTEENSÄ VAATEITTAIN 30.9.1992, 1 000 MK JA KPL

	KUUKAUDEN ALUSSA	OTOT	PANOT	KUUKAUDEN LOPUSSA	TILEJÄ KPL (31.12.)
	1000 MK	1000 MK	1000 MK	1000 MK	
I KOTIMAISET TALLETUKSET					
A YLEISÖN TALLETUKSET					
MARKKAMÄÄRÄISET					
VEROTTOMAT TILIT					
SHEKKI- JA SIIRTOTILIT					
KÄYTTELYTILIT	3904379	5835365	5778323	3847337	
24 KK TILIT	76492259	12619887	11391428	75263800	
36 KK TILIT	54260124	1993676	434449	52700897	
MUUT	0	345	658522	658277	
LÄHDEVEROLLISET TILIT	1518107	44940	43638	1516805	
SHEKKI- JA SIIRTOTILIT					
KÄYTTELYTILIT	4359179	1960695	2024211	4422695	
MÄÄRÄAIKAISTILIT	5430284	1574121	1619567	5475730	
MUUT	60760082	4824333	4553682	60489431	
MUUT VEROLLISET TILIT	13142450	546766	1339568	13935252	
SHEKKI- JA SIIRTOTILIT					
KÄYTTELYTILIT	24794704	174805259	172504244	22493689	
MÄÄRÄAIKAISTILIT	1354987	34749	12700	1332938	
MUUT	6843863	1105758	1127640	6865745	
VALUUTTATILIT	3315083	1490586	1384994	3209491	
YHTEENSÄ (1-14)	10975931	65157870	69150347	14968408	
YHTEENSÄ	267151432	271994350	272023413	267180495	
B MUIDEN RAHALAITOSTEN TALLETUKSET					
MARKKAMÄÄRÄISET					
VALUUTTATILIT					
16	20617715	195734519	194010232	18893428	
17	1168990	61449004	61878405	1598391	
18	7398348	288326	55407	7165429	
23	777213	93741058	93663721	699876	
YHTEENSÄ (1-23)	297113698	623207257	621631178	295537619	
YHTEENSÄ	84324476	27863292	41086918	97548102	
II ULKOMAISTEN YKSIKÖIDEN TALLETUKSET					
1) SIITÄ KIINN. LUOTTOPANKKIEN MARKKAMÄÄR. TALLETUKSET	353542		57824	411466	
KIINN. LUOTTOPANKKIEN ULKOM. RAHAN MÄÄR. TALLETUKSET	1154962		21825	1176787	
MUUT ULKOMAAN RAHAN MÄÄR. TALLETUKSET	1294648	183582		1111066	
YHTEENSÄ					
YHTEENSÄ					

HUOM. JOIDENKIN PANKKIEN VAIHTOTIEDOT (OTOT/PANOT) OVAT NETTOMÄÄRÄISIÄ

XI KOTIMAISTEN ULKOMAALAISTEN OMIISTAMIEN RAHALAITOSTEN OTTOLAINAUS 30.9.1992, 1 000 MK JA KPL

	KUUKAUDEN ALUSSA	OTOT -	PANOT +	KUUKAUDEN LOPUSSA	TILEJÄ KPL (31.12.)
	1000 MK	1000 MK	1000 MK	1000 MK	
I KOTIMAISET TALLETUKSET					
A YLEISÖN TALLETUKSET					
MARKKAMÄÄRÄISET					
VEROTTOMAT TILIT					
SHEKKI- JA SIIRTOTILIT	5	2	0	3	
KÄYTTELYTILIT	5041	894045	894062	5058	
24 KK TILIT	0	0	0	0	
36 KK TILIT	0	0	0	0	
MUUT	25	0	9	34	
LÄHDEVEROLLISET TILIT					
SHEKKI- JA SIIRTOTILIT	0	0	0	0	
KÄYTTELYTILIT	0	0	0	0	
MÄÄRÄAIKAISTILIT	127673	37665	34005	124013	
MUUT	0	0	0	0	
MUUT VEROLLISET TILIT					
SHEKKI- JA SIIRTOTILIT	8798	1936	8630	15492	
KÄYTTELYTILIT	0	0	0	0	
MÄÄRÄAIKAISTILIT	63900	6285	21709	79324	
MUUT	0	0	0	0	
VALUUTTATILIT	549269	1791648	18096553	729404	
YHTEENSÄ (1-14)	754711	18856351	19054968	953328	
B MUIDEN RAHALAITOSTEN TALLETUKSET					
MARKKAMÄÄRÄISET					
VALUUTTATILIT	7003	189003	422000	240000	
	12644	126362	134534	21816	
1) C MUIDEN RAHOITUSLAITOSTEN TALLETUKSET	2885	114249	114249	117134	
D VALTION TALLETUKSET	0	0	0	0	
YHTEENSÄ (1-23)	777243	19170716	19725751	1332278	
II ULKOMAISTEN YKSIKÖIDEN TALLETUKSET	25	5366906	6282175	3568798	
1) SIITÄ ULKOMAAN RAHAN MÄÄRÄISET TALLETUKSET	0	0	0	0	

XII LIIKEPANKKIEN ANTOLAINAUS VAATEITTAIN 30.9.1992, 1000 MK JA KPL

		1000 MK	+	1000 MK	-	1000 MK	
	KUUKAUDEN ALUSSA		NOSTETTU	MAKSETTU	KUUKAUDEN LOPUSSA	LUOTTOJA	
	1000 MK	1000 MK	1000 MK	1000 MK	1000 MK	KPL (31.12.)	
I KOTIMAISET LUOTOT							
A LUOTOT YLEISÖLLE							
MARKKAMÄÄRÄISET							
1 SHEKTIILILUOTOT	8702000	33422243	33447406	8676837			
2 VEKSELIT	803976	102927	138619	768284			
3 VELKAKIRJALAINAT	106598923	3173042	3535656	106236309			
4 KORKOTUKILAINAT	11840446	207405	184275	11863576			
5 VALTION VAROISTA VÄLITETYT LAINAT	368466	2377	1350	369483			
VALUUTTAMÄÄRÄISET							
7 VEKSELIT	5382345	936574	501926	5816993			
8 MUUT LUOTOT	79553563	13138682	3153161	89539084			
	Y H T E E N S Ä	(1-8)	50983250	40962403	223270566		
B LUOTOT MUJILLE RAHALAITOKSILLE							
10 SHEKTIILILUOTOT	628543	2989169	2500943	1116769			
11 MUUT MARKKALUOTOT	20502331	18638365	22653125	16487571			
12 VALUUTTALUOTOT	8000380	1946172	354513	9592039			
14 C LUOTOT MUJILLE RAHOITUSLAITOKSILLE	7458089	452148		7910237			
20 D LUOTOT VALTIOLLE	69664	23079		92743			
II LUOTOT ULKOMAILLE							
(1-20) Y H T E E N S Ä	249908726	75032183	66470984	258469925			
X) 22	47464972	15326316	6902335	55888953			
1) SIITÄ KIINN. LUOTTOPANKKIEN MARKKAMÄÄR. LUOTOT	1035724	8276		1027448			
MUUT ULKOMAAN RAHAN MÄÄRÄISET LUOTOT	3034827	364163		3398990			
KIINN. LUOTTOPANKKIEN ULKOM. RAHAN MÄÄR. LUOTOT	0	0	0	0			
X) KORJATTU TIEDO							

XIII OSUUSPANKKIEN ANTOLAINAUS VAATEITTAIN 30.9.1992, 1000 MK JA KPL

	KUUKAUDEN ALUSSA	NOSTETTU +	MAKSETTU -	KUUKAUDEN LOPUSSA	LUOTTOJA
	1000 MK	1000 MK	1000 MK	1000 MK	KPL (31.12.)
I KOTIMAISET LUOTOT					
A LUOTOT YLEISÖLLE					
MARKKAMÄÄRÄISET					
1 SHEKTIILILUOTOT	4823615	145530	26720	4942425	
2 VEKSELIT	1362743	429554	464666	1327631	
3 VELKAKIRJALAINAT	59452236	1251618	1343711	59360143	
4 KORKOTUKILAINAT	9990543	209886	103742	10096687	
5 VALTION VAROISTA VÄLITETYT LAINAT	4539857	28635	6454	4562028	
VALUUTTAMÄÄRÄISET					
7 VEKSELIT	0	0	0	0	
8 MUUT LUOTOT	129231	6207	21864	113574	
	Y H T E E N S Ä (1-8)	2071430	1967167	80402488	
B LUOTOT MUILLE RAHALAITOKSILLE					
10 SHEKTIILILUOTOT	0	0	0	0	
11 MUUT MARKKALUOTOT	6397	0	0	6397	
12 VALUUTTALUOTOT	0	0	0	0	
1) C LUOTOT MUILLE RAHOITUSLAITOKSILLE	103100		27941	75159	
	X) Y H T E E N S Ä (1-20)	2071430	1995108	80484044	
D LUOTOT VALTIOLLE					
20	0	0	0	0	
II LUOTOT ULKOMAILLE					
22					
1) SIITÄ KIINNIYSLUOTTOPANKEILLE ULKOMAAN RAHAN MÄÄRÄISIÄ LUOTTOJA	0	0	0	0	
X) KORJATUT TIEDOT	0	0	0	0	

XIV SÄÄSTÖPANKKIEN ANTOLAINAUS VAATEITAIN 30.9.1992, 1000 MK JA KPL

	KUUKAUDEN ALUSSA	NOSTETTU +	MAKSETTU -	KUUKAUDEN LOPUSSA	LUOTTOJA
	1000 MK	1000 MK	1000 MK	1000 MK	KPL (31.12.)

I KOTIMAISET LUOTOT

A LUOTOT YLEISÖLLE

MARKKAMÄÄRÄISET

1	3717584	43279	21901	3738962	
2	1552041	487771	526123	1513689	
3	52716124	3354823	3648936	52422011	
4	9092840	118699	102490	9109049	
5	2197026	12734	26516	2183244	

VALTION VAROISTA VÄLITETTY LAINAT

VALUUTTAMÄÄRÄISET

7	0	0	0	0	
8	6962773	1350790	625428	7688135	
(1-8)	76238388	5368096	4951394	76655090	

Y H T E E N S Ä

B LUOTOT MUILLE RAHALAITOKSILLE

10	0	0	0	0	
11	0	0	0	0	
12	0	0	0	0	

14	322743	60762	261981		
----	--------	-------	--------	--	--

D LUOTOT VALTIOLLE

20	0	0	0	0	
(1-20)	76561131	5368096	5012156	76917071	

II LUOTOT ULKOMAILLE

1) SIITÄ KIINNITYSLUOTTOPANKEILLE
ULKOMAAAN RAHAN MÄÄRÄISIÄ LUOTTOJA

22	0	12912	0	0	
	35481			48393	

XV TALLETUSPANKKIEN ANTOLAINAUS YHTEENSÄ VAATEITTAIN 30.9.1992, 1000 MK

	1000 MK	1000 MK	1000 MK	1000 MK	1000 MK	1000 MK	1000 MK	KUUKAUDEN LOPUSSA	LUOTTOJA
I KOTIMAISET LUOTOT									
A LUOTOT YLEISÖLLE									
MARKKAMÄÄRÄISET									
SHEKKITILI LUOTOT	1	17243199	33611052	33496027				17358224	
VEKSELIT	2	3718760	1020252	1129408				3609604	
VELKAKIRJALAINAT	3	218767283	7779483	8528303				218018463	
KORKOTUKILAINAT	4	30923829	535990	390507				31069312	
VALTION VAROISTA VÄLITETYT LAINAT	5	7105349	43746	34340				7114755	
VALUUTTAMÄÄRÄISET									
VEKSELIT	7	5382345	936574	501926				5816993	
MUUT LUOTOT	8	86645567	14495679	3800453				97340793	
	(1-8)	369786332	58422776	47880964				380328144	
		Y H T E E N S Ä							
B LUOTOT MUILLE RAHALAITOKSILLE									
SHEKKITILI LUOTOT	10	628543	2989169	2500943				1116769	
MUUT MARKKALUOTOT	11	20508728	18638365	22663126				16493968	
VALUUTTALUOTOT	12	8000380	1946172	354513				9592039	
	x) 14	7883932	452148	88703				8247377	
		Y H T E E N S Ä							
D LUOTOT VALTIOLLE									
	20	69664	23079					92743	
	x) 22	47464972	15326316	6902335				55888953	
	(1-20)	406877579	82471709	73478248				415871040	
		Y H T E E N S Ä							
II LUOTOT ULKOMAILLE									
1) SIITÄ KIINN. LUOTTOPANKKIEN MARKKAMÄÄR. LUOTOT		1035724	8276					1027448	
MUUT ULKOMAAN RAHAN MÄÄRÄISET LUOTOT		3070308	377075					3447383	
KIINN. LUOTTOPANKKIEN ULKOM. RAHAN MÄÄR. LUOTOT		0	0	0				0	
X) KORJATUT TIEDOT		0	0	0				0	

XVI KOTIMAISTEN ULKOMAALAISTEN OMISTAMIEN RAHALAITOSTEN ANTOLAINAUS 30.9.1992 1 000 MK JA KPL

	KUUKAUDEN ALUSSA	NOSTETTU +	MAKSETTU -	KUUKAUDEN LOPUSSA	LUOTTOJA
	1000 MK	1000 MK	1000 MK	1000 MK	KPL (31.12.)

I KOTIMAISET LUOTOT

A LUOTOT YLEISÖLLE

MARKKAMÄÄRÄISET

1	5963	3944	2008	7899	
2	0	0	0	0	
3	179959	54635	78034	156560	
4	0	0	0	0	
5	0	0	0	0	

VALTION VAROISTA VÄLITETYT LAINAT

VALUUTTAMÄÄRÄISET

7	0	0	0	0	
8	577440	110868	191640	496668	
(1-8)	763362	169447	271682	661127	

Y H T E E N S Ä

B LUOTOT MUJILLE RAHALAITOKSILLE

10	0	0	0	0	
11	8633	16367	0	25000	
12	149033	12514	59203	102344	

1) C LUOTOT MUJILLE RAHOITUSLAITOKSILLE

14	99731	80578		180309	
----	-------	-------	--	--------	--

D LUOTOT VALTIOLLE

20	0	0	0	0	
----	---	---	---	---	--

Y H T E E N S Ä (1-20)

22	1020759	278906	330885	968780	
----	---------	--------	--------	--------	--

II LUOTOT ULKOMAILLE

1) SIITÄ KIIINNITYSLUOTTO-PANKEILLE
ULKOMAAN RAHAN MÄÄRÄISIÄ LUOTTOJA

22	1923486	18422518	17468828	2877176	
	99731	18991	0	118722	

XVII KIINNITYSLUOTTOPANKKIEN ANTOLAINAUS VAATEITTAIN 30.9.1992 1 000 MK JA KPL

	KUUKAUDEN ALUSSA	NOSTETTU +	MAKSETTU -	KUUKAUDEN LOPUSSA	LUOTTOJA KPL (31.12.)
	1 000 MK	1 000 MK	1 000 MK	1 000 MK	
I KOTIMAISET LUOTOT					
A LUOTOT YLEISÖLLE					
MARKKAMÄÄRÄISET					
TAVALLISET VELKAKIRJALAINAT	1 15453641	121190	454701	15120130	
KORKOTUKILAINAT	2 1848635	5859	23108	1831396	
VALTION VAROISTA VÄLITETYT LAINAT	3 66232	14	522	65724	
ULKOMAAN RAHAN MÄÄRÄISET	4 2503989	560755	545735	2519009	
YHTEENSÄ (1-4)	19872497	687828	1024066	19536259	
B LUOTOT MUILE RAHALAITOKSILLE	5	
C LUOTOT MUILE RAHOITUSLAITOKSILLE	6 3060	0	0	3060	
D LUOTOT VALTIOLLE	7 0	0	0	0	
YHTEENSÄ (1-7)	19875557	687828	1024066	19539319	

XVIII

PANKKIEN HALLUSSA OLEVAT JOUKKOVELKAKIRJALAINAT LIIKKEELLELASKIJA-
SEKTOREITTAIN 30.9.1992, 1000 MK¹⁾

	Valtion	Kuntien ja kuntainliit- tojen	Rahoitus- laitosten	Ulkomaisten	Muiden	Yhteensä
V a i h t o m a i s u s						
Markkamääräiset	4861971	190678	8345690	821523	2440575	16660437
Kirja-arvo	5203763	196041	8723440	856370	2625333	17604947
Nimellisarvo						
Ulkomaan rahan määräiset	27126	0	322433	4836409	556142	5742110
Kirja-arvo	28683	0	324209	4815408	580399	5748699
Nimellisarvo						
S i j o i t u s o m a i s u s						
Markkamääräiset	569526	988968	12343429	494000	14108656	28504579
Kirja-arvo	593627	991298	12366056	494000	14803717	29248698
Nimellisarvo						
Ulkomaan rahan määräiset	444216	0	940123	12954436	1171228	15510003
Kirja-arvo	444150	0	955439	13167669	1205104	15772362
Nimellisarvo						
K i r j a - a r v o y h t.	5902839	1179646	21951675	19106368	18276601	66417129
N i m e l l i s a r v o y h t.	6270223	1187339	22369143	19333447	19214553	68374705

1) talletuspankit, ulkomaisessa omistuksessa olevat pankit, kiinnitysluottopankit

TUOTEESELOSTE

Tietosisältö

Pankkien kuukausitilasto sisältää kaikista pankkiryhmistä kuukausittaiset anto- ja ottolainatiedot luotto- ja talletustyypeittäin sekä liikepankkien, ulkomaisten pankkien ja kiinnitysluottopankkien tilatiedot (kuukausitaseet). Sen sijaan osuus- ja säästöpankeista esitetään vain maaliskuun, kesäkuun ja syyskuun tilatiedot. Vuoden lopun tila (tase) on saatavissa kaikkien pankkiryhmien osalta pankkien tilinpäätösjulkaisusta.

Käsitteitä ja luokituksia

Pankkien kuukausitilastoon sisältyvät tilatiedot kerätään ja julkaistaan pääosin suoriteperusteisina. Tämä merkitsee sitä, että tilan lopussa olevat tuotto- ja kuluerät vastaavat ao. kauden tuloslaskelman erää. Em. erät on jaksotettu tilikaudelle kohdistuviin sekä siirtyviin eriin. Osuus- ja säästöpankkien tilatietojen lopussa esiintyviin "muut tulot" ja "muut menot" eriin sisältyy osin maksuperusteisia erää. Lisäksi esitetään erillinen "laskennallinen erä". Tämä sisältää eri kirjausperusteiden käytöstä johtuvan oikaisun.

Pankkien kuukausitilastojulkaisussa käytetään kaikissa taulukoissa soveltuvin osin käsitteitä "yleisö", "muut rahalaitokset" ja "muut rahoituslaitokset". Nämä käsitteet ovat pääosin Tilastokeskuksen sektoriluokituksen mukaisia käsitteitä, joita käytetään kaikissa rahoitus-tilastoissa. Yleisö -käsite on tällöin ns. suppea yleisökäsite, joka ei sisällä muita luottolaitoksia. Julkaisun asetelmasivulla on sen sijaan käytetty laajaa yleisökäsitettä. Tällöin siihen sisältyvät mm. vakuutuslaitokset, rahoitusyhtiöt yms. Käsitteeseen ei kuitenkaan sisälly rahalaitoksia. Pankkien taseissa olevat erät "voittovarot" ja "tappiot" sisältävät vain edellisten vuosien voitot ja tappiot.

Muita julkaisun sisältöä koskevia seikkoja

Ennakkotietoja pankkien anto- ja ottolainauksesta sekä markkinarahasta julkaistaan pankkiryhmittäin rahamarkkinoiden kuukausisarjoissa.

Joulukuun pankkien kuukausitilastossa julkaistaan myös talletustilien ja luottojen lukumäärätietoja keskimääräsaldoinen vuoden vaihteen tilanteesta.

Joulukuun kuukausitilaston liitteenä julkaistaan selvitys pankkitilastoissa käytetystä terminologiasta sekä suomi-ruotsi-englanti termiluetelo. Lisäksi joulukuun julkaisuun sisältyy luettelo vuoden aikana tehdyistä pankkijärfuisioista. Myös muista vuoden aikana tapahtuneista pankkimuutoksista, kuten ryhmästä toiseen siirtymisistä tai nimenmuutoksista, tiedotetaan vuoden viimeisessä julkaisussa. Ryhmästä toiseen siirtyminen ilmoitetaan kuitenkin aina myös siinä julkaisussa, jonka tietoihin ao. siirtymä vaikuttaa.

Pankkimuutoksia

Kesäkuussa 1991 kotimaisen ulkomaalaisten omistuksessa olevan Svenska Handelsbanken OY:n tiedot on otettu mukaan pankkien kuukausitilastoon.

31.12.1991 Kansallislouottopankki Oy siirtynyt kiinnitysluottopankeista kotimaisiin liikepankkeihin.

Symbolit

Julkaisussa esiintyy seuraavia symboleja:

- . Tiedot eivät vertailukelpoisia tai muutos positiivisen ja negatiivisen luvun välillä
- .. Tietoa ei ole saatavissa
- 0 Tietoa ei ole tai tieto on pie-nempi kuin käytetty yksikkö
- 0.0 Ei muutosta tai muutos alle käytetyn yksikön

(X) Prosenttimuutos suurempi kuin 99,9%

(Y) Nimikettä ei ole vertailuajankohtana

(Z) Nimikkeellä ei ole ollut tietoa vertailuajankohtana; muutos ääretön

TALOUSPOLIITTISIA TOIMENPITEITÄ

Raha-, korko- ja valuuttapolitiikka

Kassavarantovelvoite

18.12.1990 Suomen Pankki päätti alentaa pankkien kassavarantovelvoitteen 7,0 prosentista 6,7 prosenttiin joulukuun lopun kassavarantopohjasta.

Rahamarkkinakaupat

Suomen Pankin ja pankkien välisessä rahamarkkinakaupassa otettiin vuoden 1991 alussa käyttöön arvopapereiden repo- eli takaisinostosopimukset.

Clearingjärjestelmä lakkautettiin

Suomen Pankki noteerasi clearingruplan myyntikursin viimeisen kerran 31.1.1991.

Kassavarantovelvoite

25.1.1991 Suomen Pankki päätti alentaa pankkien kassavarantovelvoitteen 6,7 prosentista 6,2 prosenttiin tammikuun lopun kassavarantopohjasta.

30.4.1991 Suomen Pankki päätti alentaa pankkien kassavarantovelvoitteen 6,2 prosentista 5,8 prosenttiin huhtikuun lopun kassavarantopohjasta.

Suhdannetalletukset

Valtioneuvoston päätöksen mukaisesti yrityksille palautettiin niiltä 1.4.1988-31.3.1989 kannetut suhdannetalletukset huhtikuun viimeisenä päivänä.

Kassavarantovelvoite

23.5.1991 Suomen Pankki päätti alentaa pankkien kassavarantovelvoitteen 5,8 prosentista 5,5 prosenttiin toukokuun lopun kassavarantopohjasta.

Ecukytkentä

4.6.1991 hallitus päätti Suomen Pankin esityksestä antaa eduskunnalle esityksen rahalain 2 §:n muuttamisesta. Esityksen mukaan markka sidottiin tiiviimmin eurooppalaisiin valuuttoihin siten, että markan ulkoinen arvo määriteltiin Euroopan yhteisöjen jäsenvaltioiden valuuttojen kurssien perusteella. Käytännössä tämä tarkoittaa markan sitomista Euroopan yhteisöjen maiden viralliseen laskenta- ja valuuttayksikköön ECUun (European Currency Unit).

Muutoksen yhteydessä markan vaihteluväli pidettiin ennallaan. Uuden vaihteluvälteen rajat ja keskipiste määriteltiin siten, että ne vastaavat silloisen valuuttaindeksin vaihteluvälteen rajoja ja keskipistettä.

Valuuttasäätö

13.6.1991 Suomen Pankki päätti kumota yksityishenkilöiden ja yksityishenkilöihin rinnastettavien yhteisöjen ulkomaista luotonottoa koskevat rajoitukset 1.10.1991 alkaen. Tämän jälkeen valuuttasäätö on kokonaisuudessaan purettu.

Kassavarantovelvoite

27.6.1991 Suomen Pankki päätti alentaa pankkien kassavarantovelvoitteen 5,5 prosentista 5,2 prosenttiin kesäkuun lopun kassavarantopohjasta.

25.7.1991 Suomen Pankki päätti alentaa pankkien kassavarantovelvoitteen 5,2 prosentista 4,9 prosenttiin heinäkuun lopun kassavarantopohjasta.

21.8.1991 Suomen Pankki päätti alentaa pankkien kassavarantovelvoitteen 4,9 prosentista 4,6 prosenttiin elokuun lopun kassavarantopohjasta.

SKOP

19.9.1991 Suomen Pankki päätti ottaa SKOP:n hallintaansa. Suomen Pankki vastaa kaikista SKOP:n koti- ja ulkomaaisista sitoumuksista ja takaa SKOP:n maksuvalmiuden kaikissa olosuhteissa.

Kassavarantovelvoite

26.9.1991 Suomen Pankki päätti alentaa pankkien kassavarantovelvoitteen 4,6 prosentista 4,3 prosenttiin syyskuun lopun kassavarantopohjasta.

SKOP

14.10.1991 SKOP:n uudelleenjärjestelyjä varten perustettiin kolme holdingyhtiötä (Scopulus Oy, Solidium Oy ja Sponda OY). Suomen Pankki omistaa holdingyhtiöt yksin.

Päiväluottokorko

23.10.1991 Suomen pankki poisti tilapäisesti päiväluotoista perimänsä 30 prosentin sakkokoron.

Suomen Pankin lainavaltuudet

25.10.1991 Eduskunnan pankkivaltuusto laajensi Suomen Pankin valtuuksia ottaa ulkomaista lainaa 1,5 mrd. dollarista 5 mrd. dollariin

Kassavarantovelvoite

29.10.1991 Suomen Pankki päätti alentaa pankkien kassavarantovelvoitteen 4,3 prosentista 4,0 prosenttiin lokakuun lopun kassavarantopohjasta.

Päiväluottokorko

Suomen Pankki palautti voimaan päiväluottojen 30 prosentin sakkokoron 12.11.1991 lähtien.

14.11.1991 Eduskunnan pankkivaltuusto laajensi Suomen Pankin korkovaltuuksia. Päiväluottokoron enimmäisraja nostettiin 30 prosentista 50 prosenttiin. Samana päivänä päiväluottokorko nostettiin 20 prosenttiin ja sakkokorko 40 prosenttiin. Päiväluottokorko ja sakkokorko palautettiin 15 ja 30 prosenttiin 21.11.1991.

Valuuttapolitiikka

14.11.1991 Suomen Pankki salli markan kurssin väliaikaisesti kellua. Tilanteen valuuttamarkkinoilla vakiinnuttua Suomen Pankki tekee valtioneuvosteolle esityksen uuden vaihteluvälin rajojen vahvistamiseksi.

15.11.1991 Valtioneuvosto päätti eduskunnan pankkivaltuuston esityksestä korottaa ECU:n markkakurssin vaihtelurajoja 14 prosenttia, mikä vastaa 12,3 prosentin heikennystä markan ulkoisessa arvossa. Uudeksi keskipisteesi tuli 5,55841 (FIM/ECU), ja ECU:n markkakurssi voi vaihdella 5,39166 markasta 5,72516 markkaan.

Kassavarantovelvoite

29.11.1991 Suomen Pankin johtokunta päätti pitää pankkien kassavarantovelvoitteen ennallaan eli 4,0 prosenttina marraskuun lopun kassavarantopohjasta. Kassavarantotalletusten oli oltava tämän velvoitteen mukaiset joulukuun lopussa.

19.12.1991 Suomen Pankki päätti alentaa pankkien kassavarantovelvoitteen 4,0 prosentista 3,7 prosenttiin joulukuun lopun kassavarantopohjasta.

Peruskorko

18.3.1992 Eduskunnan pankkivaltuusmiehet päättivät nostaa pankkien matalakorkoisten peruskorkosidonnaisten lainojen korkoja toukokuun alusta lukien yhdellä prosenttiyksiköllä, kuitenkin enintään 12 prosenttiin. Teknisesti tämä toteutettiin korottamalla peruskorkoa yhdellä prosenttiyksiköllä. Suomen Pankki edellytti, että vain sellaisia korkoja, jotka olivat enintään 11 %, korotettiin 1 prosenttiyksiköllä ja että ne luottokorot, jotka olivat 11 ja 12 prosentin välillä, korotettiin 12 prosenttiin.

Peruskoron nosto ei vaikuta verottomiin talletuskorkoihin. Talletusten ja obligaatioiden veronhuojennuslakia esitettiin muutettavaksi siten, että verottomien 24 kuukauden määräaikaistalletusten korko on enintään peruskorko kahdella prosenttiyksiköllä vähennettynä. Verottomien käytytilien osalta esitettiin, että verottomuus tulisi pysyväksi ja verottoman koron enimmäismäärä säädettäisiin laissa sekä veroton korko olisi edelleen enintään 4,5 %. Verottomien enimmäiskorkojen jääminen ennalleen koskisi myös ennen lain voimaantuloa tehryjen talletusten korkoja. Verohuojennuslain voimassaoloa ehdotetaan jatkettavaksi muilta osin vuotta 1993 koskevaksi.

Kassavarantovelvoite

18.3.1992 Eduskunnan pankkivaltuusmiehet päättivät korottaa pankkien Suomen Pankissa pitämille kassavarantotalletuksille maksettavaa korkoa yhdellä prosenttiyksiköllä 1.4.1992 lukien.

SKOP

25.3.1992 Eduskunnan pankkivaltuusto hyväksyi, että Suomen Pankin holdingyhtiö Scopulus Oy sijoittaa Säästöpankkien Keskus-Osake-Pankkiin 1500 miljoonaa markkaa SKOP:n vakavaraisuuden vahvistamiseksi. Sijoitus tehdään etuoikeutetun pääomatodistuksen muodossa ja se voidaan lukea pankin ensisijaiseksi omaksi pääomaksi.

Päiväluottokorko

5.4.1992 Eduskunnan pankkivaltuusto korotti Suomen Pankin korkovaltuuksia. Päiväluottokoron enimmäisraja nostettiin 50 prosentista 80 prosenttiin.

SKOP

15.6.1992 Suomen Pankin omistama Scopulus Oy myi valtion vakuusrahastolle omistusoikeutensa Säästöpankkien Keskus-Osake-Pankissa sekä hallussaan olleet SKOP:n pääomatodistukset.

Suomen Pankin maksuvalmiusjärjestelmän uudistus

Suomen Pankki päätti korvata päivätalletus- ja päiväluottojärjestelmän uudella maksuvalmiusjärjestelmällä 1.7.1992 lähtien. Uudessa järjestelmässä talletus- ja luottokorot ovat aikaisempaa lähempänä markkinakorkoja ja ne muuttuvat markkinakorkojen myötä. Lisäksi maksuvalmiusluoton maturiteettia voidaan pidentää Suomen Pankin päätöksellä yhdestä päivästä neljään viikkoon. Päivätalletuskorko sekä maksuvalmiusluotosta perittävä korko sidotaan Suomen Pankin rahamarkkinoiden tarjouskilpailussa syntyvään korkoon, ns. huutokauppakorkoon.

Valuuttapolitiikka

Valuuttamarkkinoilla vallinneen vakavan häiriön vuoksi Suomen Pankki päätti 8.9.1992 olla tilapäisesti noudattamatta markan ulkoiselle arvolle asetettuja vaihtelunalueen rajoja. Päätös tehtiin yhdessä valtioneuvoston kanssa voimassa olevan rahalain mukaisesti.

Syntyneessä tilanteessa ei ollut edellytyksiä noudattaa kiinteää valuuttakurssia. Markan kurssi laskettiin toistaiseksi kellumaan. Mikäli häiriö pitkittyy, Suomen Pankki saattaa asian valtioneuvoston käsiteltäväksi.

Rahapolitiikkaa tullaan toteuttamaan kuten tähänkin asti Suomen Pankin rahamarkkinakaupoin. Suomen Pankki saattaa myös osallistua valuuttamarkkinakauppaan mm. tasoittaakseen markan ulkoisen arvon kehitystä.

Euroopan yhteisömaiden 13.9.1992 päättämät kurssimuutokset Euroopan valuuttakurssijärjestelmän (ERM:n) puitteissa rauhoittanevat kansain-

välisiä raha- ja valuuttamarkkionoita. Suomen talouden tila ei kuitenkaan toistaiseksi salli kiinteää valuuttakurssia, vaan markan kelluminen jatkuu.

Esitys rahalain täsmentämisestä

17.9.1992 Eduskunnan pankkivaltuusto päätti Suomen Pankin johtokunnan ehdotuksesta esittää valtioneuvostolle rahalain täsmentämistä markan kelluttamisen osalta.

Pankkivaltuusto esitti, että rahalakiin lisätään säännös, jonka mukaan valtioneuvosto voi Suomen Pankin esityksestä pysyttää pankille oikeuden kelluttaa markan ulkoista arvoa toistaiseksi.

Kassavarantovelvoite

30.9.1992 Suomen Pankki päätti korottaa pankkien kassavarantovelvoitteen 3,7 prosentista 4,0 prosenttiin syyskuun lopun kassavarantopohjasta.

Suomen Pankin maksuvalmiusjärjestelmä

	Suomen Pankin huutokauppakorko		Maksuvalmiusluoton korkomarginaali, %-yksikköä	Maksuvalmiusluoton maturiteetti, päivää	Päivätaletuksen korkomarginaali, %-yksikköä
1992					
Heinäkuu *	13,37	Heinäkuu **	+1,00	7	-1,00
Elokuu *	15,84	Elokuu **	+1,00	14	-2,00
Syyskuu *	18,15	Syyskuu **	+1,00	14	-5,00
03.09.92	18,00	03.09.92	+1,00	14	-5,00
10.09.92	18,45				
30.09.92	17,09				

* Huutokauppakoron kuukausihavainto on päivähavaintojen kalenteripäivittäin laskettu aritmeettinen keskiarvo.

** Maturiteettia ja korkomarginaaleja koskeva kuukausihavainto on kunkin kuukauden viimeinen havainto.

Pankit

Bankerna
1992, Syyskuu - September

SVT Suomen Virallinen Tilasto
Finlands Officiella Statistik
Official Statistics of Finland

Statistics Finland

Financing
1992:45

Tiedustelut - Förfrågningar
Tuulikki Lund
Tarja Husso
Jyri Riitsalu
Annikki Vanhalakka
(90) 17 341

Jäljellä olevat talletusajat *; mrd.mk ja keskkorot 30.9.1992

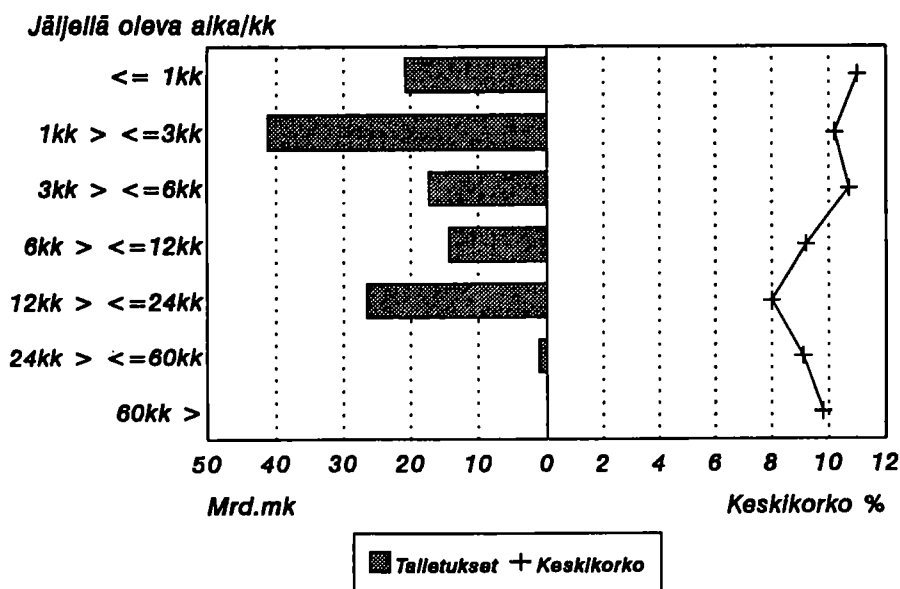

* Määräaikaan sidotut markkatalletukset

Julkaisujen myynti:

Försäljning:

Hinta — Pris

Tilastokeskus
PL 504
00101 Helsinki
Puh. (90) 173 41

Statistikcentralen
PB 504
00101 Helsingfors
Tel. (90) 173 41

50 mk

ISSN 0784-8382
= Rahoitus
ISSN 0784-9303