

# Pankit

Bankerna  
1992, Kesäkuu - Juni

4.9.1992

## Jäljellä olevat talletusajat\* ; mrd.mk ja keskkorot 30.6.1992

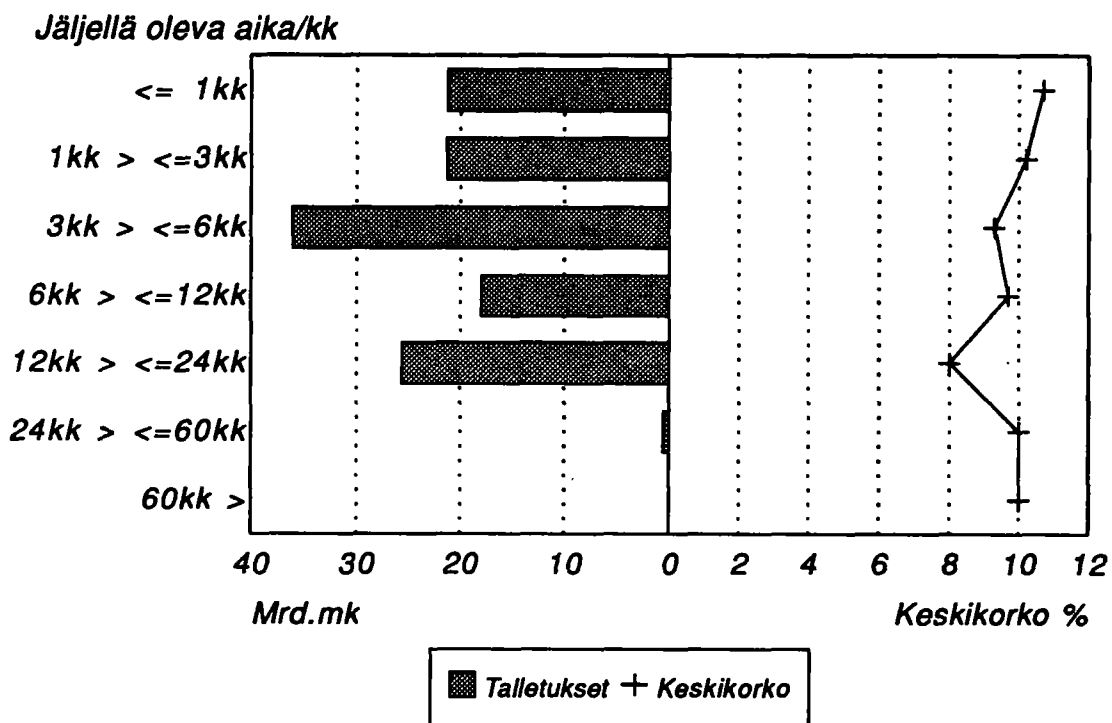

\*  
Määräaikaan sidotut markkatalletukset

## SISÄLLYSLUETTELO

Katsaus  
Anto- ja ottolainausasetelmat  
Markkinaraha

### Taulukot

#### Kuukausitilat

I	Suomen Pankin tila 30.6.1992 1000 mk, ja sen %-muutokset.....	1
II	Läikepankkien tila 30.6.1992 1000 mk, ja sen %-muutokset.....	3
III	Osuuspankkien tila 30.6.1992 1000 mk, ja sen %-muutokset.....	5
IV	Säästöpankkien tila 30.6.1992 1000 mk, ja sen %-muutokset.....	6
V	Kotimaisten ulkomaalaisten omistamien rahalaitosten tila 30.6.1992 1000 mk, ja sen %-muutokset.....	7
VI	Kiinnitysluottopankkien tila 30.6.1992 1000 mk, ja sen %-muutokset .....	9

#### Talletukset

VII	Talletukset läikepankeissa vaateittain 30.6.1992 1000 mk .....	10
VIII	Talletukset osuuspankeissa vaateittain 30.6.1992 1000 mk .....	11
IX	Talletukset säästöpankeissa vaateittain 30.6.1992 1000 mk .....	12
X	Talletuspankkien ottolainaus yhteensä vaateittain 30.6.1992 1000 mk .....	13
XI	Kotimaisten ulkomaalaisten omistamien rahalaitosten ottolainaus vaateittain 30.6.1992 1000 mk.....	14

#### Luotot

XII	Läikepankkien antolainaus vaateittain 30.6.1992 1000 mk .....	15
XIII	Osuuspankkien antolainaus vaateittain 30.6.1992 1000 mk .....	16
XIV	Säästöpankkien antolainaus vaateittain 30.6.1992 1000 mk .....	17
XV	Talletuspankkien antolainaus yhteensä vaateittain 30.6.1992 1000 mk .....	18
XVI	Kotimaisten ulkomaalaisten omistamien rahalaitosten antolainaus vaateittain 30.6.1992 1000 mk.....	19
XVII	Kiinnitysluottopankkien antolainaus vaateittain 30.6.1992 1000 mk .....	20

#### Joukkovelkakirjat

XVIII	Pankkien hallussa olevat joukkovelka- kirjat läikeellelaskijasektoreittain 30.6.1992, 31.3.1992 ja 31.12.1991 1 000 mk .....	21
-------	---	----

#### Tuoteseloste

Talouspoliittisia toimenpiteitä  
(Raha-, korko- ja valuuttapolitiikka)

## INNEHÅLLSFÖRTECKNING

Översikt  
Ut- och inlåningstabeller  
Marknadspengar

### Tablär

#### Månadsbalanser

I	Finlands Banks ställning den 30.6.1992 1000 mk, och dess %-förändringar.....	1
II	Affärsbankernas ställning den 30.6.1992 1000 mk, och dess %-förändringar.....	3
II	Andelsbankernas ställning den 30.6.1992 1000 mk, och dess %-förändringar.....	5
IV	Sparbankernas ställning den 30.6.1992 1000 mk, och dess %-förändringar.....	6
V	Ställningen av inhemska utlandsägda pen- ninginrättningar den 30.6.1992 1000 mk, och dess %-förändringar.....	7
VI	Hypoteksbankernas ställning den 30.6.1992 1000 mk, och dess %-förändringar.....	9

#### Depositioner

VII	Depositioner i affärsbankerna efter ford- ring den 30.6.1992 1000 mk.....	10
VIII	Depositioner i andelsbankerna efter ford- ring den 30.6.1992 1000 mk.....	11
IX	Depositioner i sparbankerna efter ford- ring den 30.6.1992 1000 mk.....	12
X	Depositionsbankernas inlåning inalles efter fordring den 30.6.1992 1000 mk.....	13
XI	Inlåningen av inhemska utlandsägda penninginrättningar efter fordring den 30.6.1992 1000 mk.....	14

#### Krediter

XII	Affärsbankernas utlåning efter fordring den 30.6.1992 1000 mk.....	15
XIII	Andelsbankernas utlåning efter fordring den 30.6.1992 1000 mk.....	16
XIV	Sparbankernas utlåning efter fordring den 30.6.1992 1000 mk.....	17
XV	Depositionsbankernas utlåning inalles ef- ter fordring den 30.6.1992 1000 mk.....	18
XVI	Utlåningen av inhemska utlandsägda penninginrättningar efter fordring den 30.6.1992 1000 mk.....	19
XVII	Hypoteksbankernas utlåning efter fordring den 30.6.1992 1000 mk.....	20

#### Masskuldebrev

XVIII	Bankernas innehav av masskuldebrev en- ligt emitterande sektor den 30.6.1992, 31.3.1992 och 31.12.1991, 1 000 mk .....	21
-------	--	----

#### Produktionsdeklaration

Ekonomiskpolitiska åtgärder  
(penning-, ränte- och valutapolitiik)

Tilastokeskus  
Statistikcentralen

SVT

Rahoitus 1992:32  
Finansiering

## RAHAMARKKINAT KESÄKUUSSA 1992 \*\*)

### \* Korkokatteiden kehitys hidasta

Talletuspankkien korkokatteet olivat tammi-kesäkuussa 1992 noin 4567 milj.markkaa. Katteiden kehitys hidastui selvästi aikaisemmista vuosista. Korkokatteisiin johtavia korkotuottoja oli 35536 milj.markkaa ja korkokuluja 30969 milj.markkaa.

### \* Antolainauskanta pienentynyt 17564 milj.markkaa vuoden 1991 lopusta

Pankkien kotimainen antolainaus yleisölle pieneni vuoden 1992 ensimmäisellä vuosipuoliskolla 17564 milj.markkaa. Kesäkuun aikana luotonanto supistui 4071 milj.markkaa. Kesäkuun 1992 lopussa pankkien kotimainen antolainaus oli 382125 milj.markkaa.

Pankkien kotimainen ottolainaus yleisöltä osoitti sen sijaan elpymisen merkkejä kesäkuun aikana. Talletukset kasvoivat kesäkuussa 756 milj.markkaa. Vuoden 1991 joulukuuhun verrattuna talletuskanta on kuitenkin supistunut 5295 milj.markkaa.

### \* Talletusajat lyhenivät

Määräaikaan sidotusta 123722 milj.markan talletuskannasta on purkautumassa 42499 milj.markkaa syyskuun loppuun mennessä. Tästä on muita kuin peruskorkosidonnaisia talletuksia lähes 77 prosenttia.

Määräaikaan sidottujen talletusten jäljellä olevat talletusajat lyhenivät selvästi kesäkuun aikana. Kesäkuun lopun tietojen mukaan lähimmän puolen vuoden aikana on purkautumassa em. talletuksista 64 prosenttia. Muina alkuvuoden kuukausina vastaava osuus oli keskimäärin 49 prosenttia.

Syyskuun loppuun mennessä purkautuvien talletusten keskikorko on runsaat 10 prosenttia ja loka-joulukuun aikana purkautuvien runsaat 9 prosenttia. Kaikkien määräaikaan sidottujen talletusten keskikorot olivat kesäkuun lopussa 9.5 prosenttia.

Markkaluotonannosta n. 18097 milj.markalla oli kuolelussuunnitelmiin mukaan luottoaikaa jäljellä syyskuun loppuun. Syyskuun loppuun menessä kuolelettava osuus edustaa n. 7 prosenttia niistä luotoista, jotka perustuvat kuolelussuunnitelmiin. Lähimmän puolen vuoden sisällä kuolelentuva osuus on vastavasti n. 13 prosenttia.

*Kesäkuun lopun tietojen mukaan vuoden 1992 loppuun menessä pankkeihin palautuu luottojen takaisin maksun kautta 31682 milj.markkaa ja vastavasti pankit maksavat purkautuvilta talletustileiltä 78586 milj.markkaa. Lisäksi talletustileillä on avista- ja muita markkatalletuksia 139085 milj.markkaa, jotka eivät ole määrääikaan sidottuja. Luotonantoon sisältyy vastaavasti 28959 milj.markkaa luottoja, jotka ovat valtaosa luotolisten tilien käytöstä aiheutuvia luottoja.*

**Kotimaisten talletuspankkien korkotuotot ja korkokulut  
1988-1992 kesäkuu, milj.mk**

	<i>Korkotuotot</i>	<i>Korkokulut</i>	<i>Korkokate</i>
1988			
<i>tammii-maaliskuu</i>	9274	6849	2425
<i>tammii-kesäkuu</i>	19517	14146	5371
<i>tammii-syyskuu</i>	31717	23659	8058
<i>Koko vuosi</i>	42450	31778	10672
1989			
<i>tammii-maaliskuu</i>	13311	10315	2996
<i>tammii-kesäkuu</i>	27805	21723	6082
<i>tammii-syyskuu</i>	42098	33027	9071
<i>Koko vuosi</i>	59386	47753	11633
1990			
<i>tammii-maaliskuu</i>	16783	14119	2664
<i>tammii-kesäkuu</i>	33976	27239	6737
<i>tammii-syyskuu</i>	54651	44159	10492
<i>Koko vuosi</i>	73476	59754	13722
1991			
<i>tammii-maaliskuu</i>	20073	16728	3345
<i>tammii-kesäkuu</i>	40689	33432	7257
<i>tammii-syyskuu</i>	59758	49219	10539
<i>Koko vuosi</i>	76042	63825	12217
1992			
<i>tammii-maaliskuu</i>	18017	15466	2551
<i>tammii-kesäkuu</i>	35536	30969	4567

**\*\*)** Lähde: Tilastokeskus; Pankkien kuukausitilasto, kesäkuu 1992.

## Talletuspankkien ottolainaus ja luotot

Muutos edellisen vuoden vastaavaan kuukauteen

Kesäkuu 1991-Kesäkuu 1992

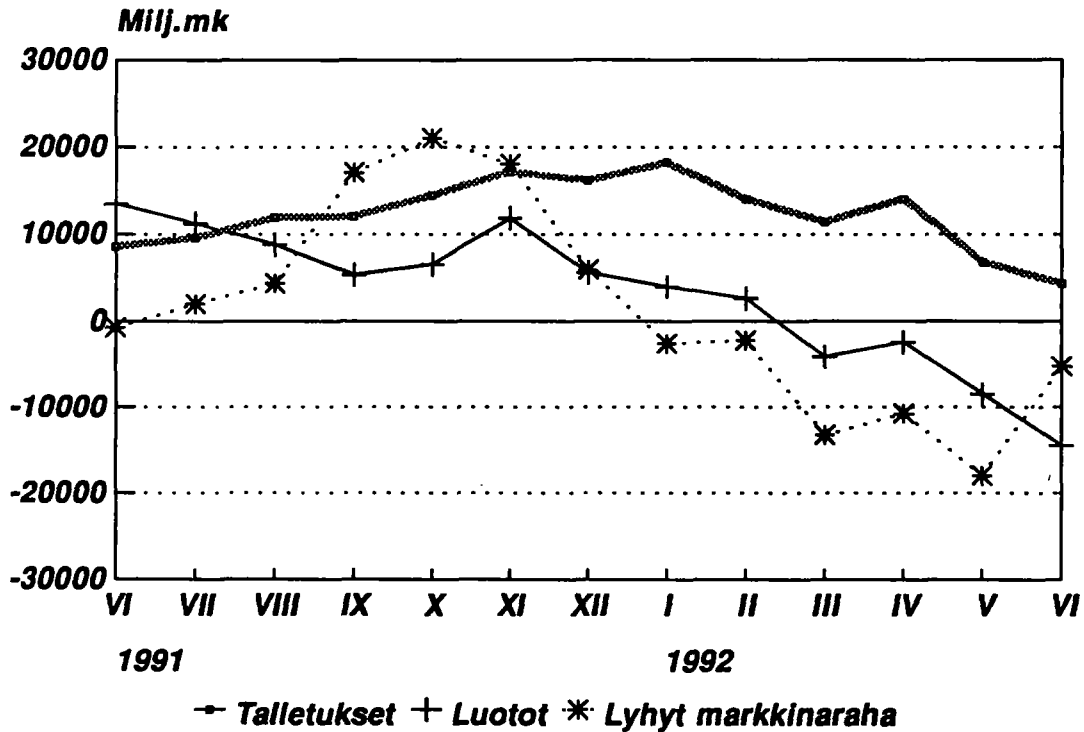

## Jäljellä olevat luotto- ja talletusajat\* ; kuukausia ja mrd.markkaa

30.6.1992

Jäljellä oleva aika/kk

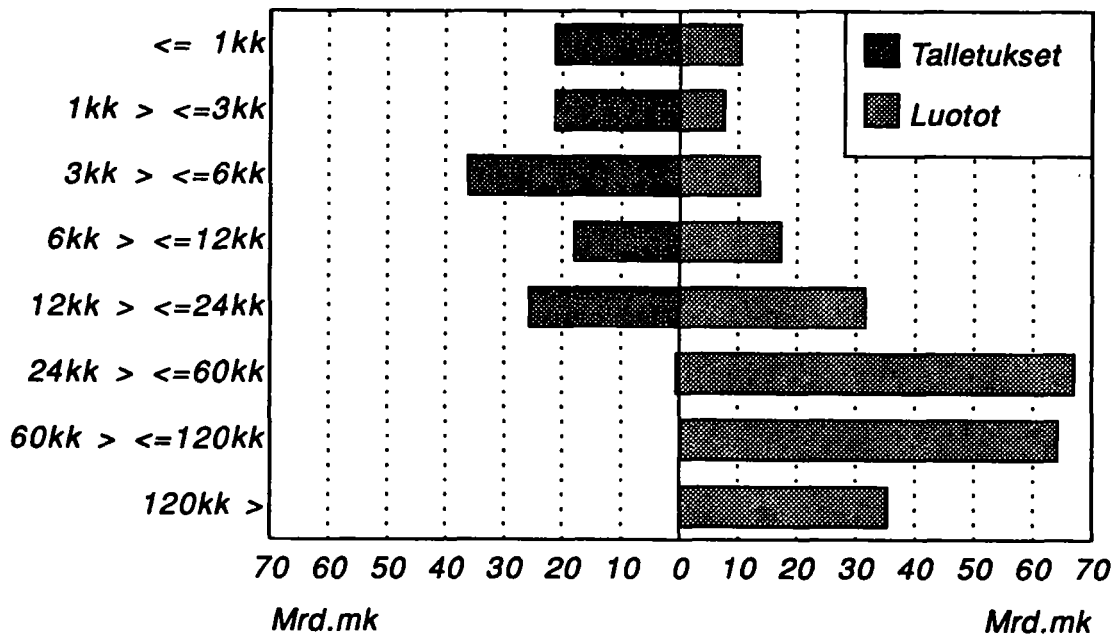

\*  
Määräaikaan sidotut markkatalletukset;  
määräaikaan sidottu luotonanto kuoletussuunnitelman mukaisesti

**Liikepankkien talletukset ja luotot**  
Muutokset edellisestä neljänneksestä

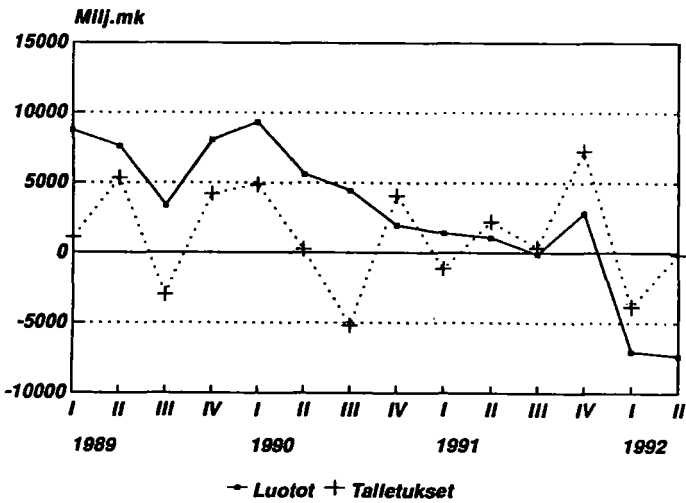

**Talletuspankkien antolainausenemmyys**  
vv. 1989-1992 vuosineljänneksittäin

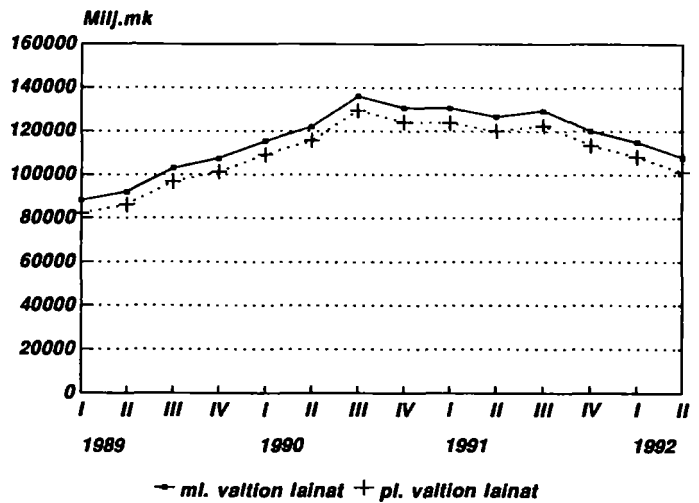

**Osuuspankkien talletukset ja luotot**  
Muutokset edellisestä neljänneksestä

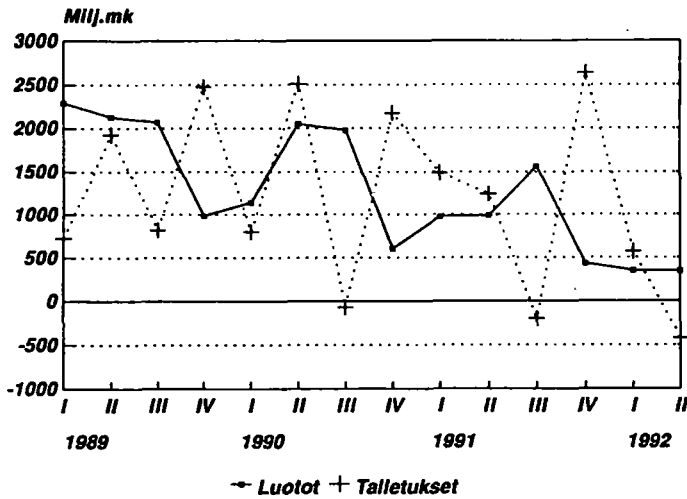

**ASP-talletukset ja luotot 1)**  
Muutokset edellisestä kuukaudesta  
Kesäkuu 1990-kesäkuu 1992

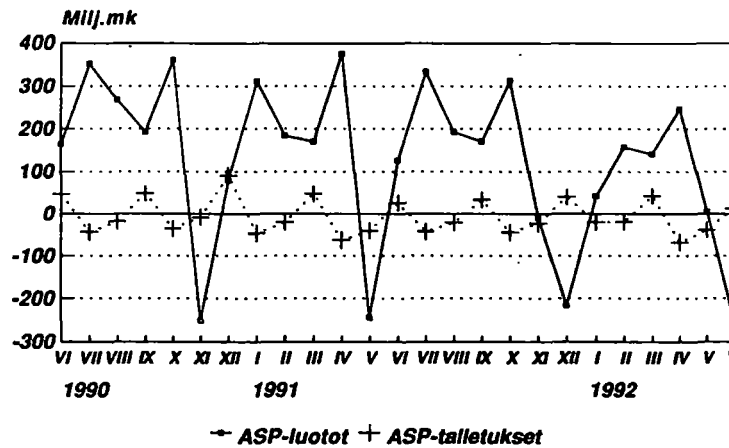

1) ASP=asuntosäästöpankkio;  
Talletuksia 1453 milj.mk 30.6.1992,  
Luottoja 13003 milj.mk 30.6.1992

**Säästöpankkien talletukset ja luotot**  
Muutokset edellisestä neljänneksestä

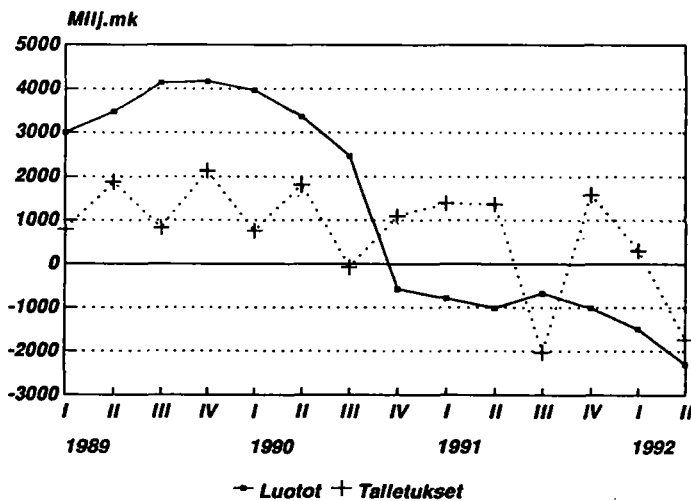

**Kassavarantotalletukset Suomen Pankissa**  
Muutokset edellisestä kuukaudesta  
Kesäkuu 1989-Kesäkuu 1992

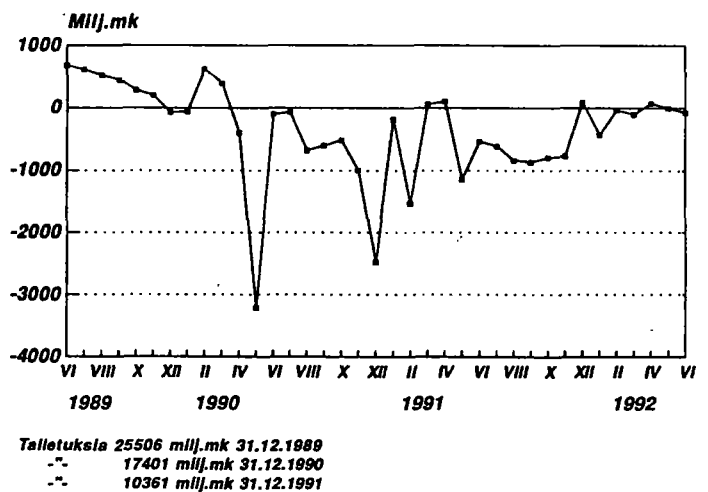

**ASETELMA 1: Talletuspankkien kotimainen ottolainaus yleisöltä vuoden 1992 kesäkuun lopussa**

	30.6.1992		Muutos vuoden 1992 touko- kuusta		Muutos vuoden 1991 kesä- kuusta	
	Mmk	Mmk	%	Mmk	%	
<i>Liikepankit</i>	133181	824	0,6	3599	2,8	
<i>Osuuspankit</i>	71998	201	0,3	2584	3,7	
<i>Säästöpankit</i>	68979	-269	-0,4	-1883	-2,7	
<b>YHTEENSÄ</b>	<b>274158</b>	<b>756</b>	<b>0,3</b>	<b>4300</b>	<b>1,6</b>	

**ASETELMA 2: Talletuspankkien kotimainen antolainaus yleisölle vuoden 1992 kesäkuun lopussa**

	30.6.1992		Muutos vuoden 1992 touko- kuusta		Muutos vuoden 1991 kesä- kuusta	
	Mmk	Mmk	%	Mmk	%	
<i>Liikepankit</i>	223596	-3050	-1,3	-11744	-5,0	
<i>Osuuspankit</i>	80288	23	0,0	2689	3,5	
<i>Säästöpankit</i>	78241	-1044	-1,3	-5502	-6,6	
<b>YHTEENSÄ</b>	<b>382125</b>	<b>-4071</b>	<b>-1,1</b>	<b>-14557</b>	<b>-3,7</b>	

**ASETELMA 3: Talletuspankkien luotonotto yleisöltä tilityypeittäin vuoden 1992 kesäkuun lopussa**

	30.6.1992		Muutos vuoden 1992 touko- kuusta		Muutos vuoden 1991 kesä- kuusta	
	Mmk	Mmk	%	Mmk	%	
<b>VEROTTOMAT TILIT</b>	<b>139936</b>	<b>-1534</b>	<b>-1,1</b>	<b>-14316</b>	<b>-9,3</b>	
<i>Shekki- ja ps. tilit</i>	3982	123	3,2	460	13,1	
<i>Käyttelytilit</i>	77850	-293	-0,4	-2699	-3,4	
<i>24 kk tilit</i>	56502	-1366	-2,4	-11767	-17,2	
<i>Muut</i>	1602	2	0,1	-310	-16,2	
<b>LÄHDEVEROLLIS- SET TILIT</b>	<b>81456</b>	<b>929</b>	<b>1,2</b>	<b>18275</b>	<b>28,9</b>	
<i>Shekki- ja ps. tilit</i>	4290	104	2,5	2098	95,7	
<i>Käyttelytilit</i>	5390	34	0,6	821	18,0	
<i>MTA:t</i>	59064	637	1,1	14675	33,1	
<i>Muut</i>	12712	154	1,2	681	5,7	
<b>MUUTVEROLLIS- SET TILIT</b>	<b>41220</b>	<b>1715</b>	<b>4,3</b>	<b>-406</b>	<b>-1,0</b>	
<i>Shekki- ja ps. tilit</i>	26594	2247	9,2	754	2,9	
<i>Käyttelytilit</i>	1441	-5	-0,3	-344	-19,3	
<i>MTA:t</i>	7893	-177	-2,2	1089	16,0	
<i>Muut</i>	5292	-350	-6,2	-1905	-26,5	
<b>VALUUTTATILIT</b>	<b>11546</b>	<b>-354</b>	<b>-3,0</b>	<b>747</b>	<b>6,9</b>	
<b>siitä:</b>						
<i>ASP-tilit</i>	1453	12	0,8	-156	-9,7	

**ASETELMA 4: Talletuspankkien luotonanto yleisölle luottotyypeittäin vuoden 1992 kesäkuun lopussa**

	30.6.1992		Muutos vuoden 1992 touko- kuusta		Muutos vuoden 1991 kesä- kuusta	
	Mmk	Mmk	%	Mmk	%	
<i>Shekki- ja ps. luotot</i>	18168	-189	-1,0	-689	-3,7	
<i>Vekselit</i>	3902	-17	-0,4	-1289	-24,8	
<i>Korkotuki- lainat</i>	30339	-318	-1,0	1743	6,1	
<i>Valtion var. välietetyt</i>	7015	15	0,2	16	0,2	
<i>Tavalliset velkakirja- lainat</i>	223248	-1004	-0,4	-4128	-1,8	
<i>Valuuttamäär. luotot</i>	99453	-2558	-2,5	-10210	-9,3	
<b>siitä:</b>						
<i>ASP-luotot</i>	13003	-246	-1,9	1129	9,5	

**ASETELMA 5: Markkamääräiset talletukset jäljellä olevan talletusajan mukaan vuoden 1992 kesäkuun lopussa (määräaikaan sid. talletukset)**

	30.6.1992			Muutos vuoden 1992 touko-kuusta			Muutos vuoden 1991 kesä-kuusta		
	Mmk	Mmk	%	Mmk	Mmk	%	Mmk	Mmk	%
<= 1kk	21207	-3260	-13,3	4836	29,5				
1kk > <= 3kk	21292	677	3,3	9984	88,3				
3kk > <= 6kk	36087	18810	108,9	7758	27,4				
6kk > <= 12kk	18000	-17859	-49,8	-10066	-35,9				
12kk > <= 24kk	25632	770	3,1	-8988	-26,0				
24kk > <= 60kk	567	-47	-7,7	-352	-38,3				
60kk >	8	0	0,0	-3	-27,3				
Muut määräaikaan sidotut 1)	929	-6	-0,6	929	(Y)				
<b>YHTEENSÄ</b>	<b>123722</b>	<b>-915</b>	<b>-0,7</b>	<b>4098</b>	<b>3,4</b>				

**ASETELMA 6: Markkamääräiset luotot jäljellä olevan laina-ajan mukaan vuoden 1992 kesäkuun lopussa (pl. valtion var. välitetyt)**

	30.6.1992			Muutos vuoden 1992 touko-kuusta			Muutos vuoden 1991 kesä-kuusta		
	Mmk	Mmk	%	Mmk	Mmk	%	Mmk	Mmk	%
<= 1kk	10470	-1299	-11,0	..	..				
1kk > <= 3kk	7627	925	13,8	..	..				
3kk > <= 6kk	13585	3301	32,1	..	..				
6kk > <= 12kk	17301	-3189	-15,6	..	..				
12kk > <= 24kk	31498	23	0,1	..	..				
24kk > <= 60kk	66947	-557	-0,8	..	..				
60kk > <= 120kk	64155	-1248	-1,9	..	..				
120kk >	35327	233	0,7	..	..				
Muut	28959	321	1,1	..	..				
<b>YHTEENSÄ</b>	<b>275869</b>	<b>-1490</b>	<b>-0,5</b>	..	..				

\* ) sisältää myös ulkomaiset pankit  
1) selvittämättömät määräaikaan sidotut tilit; esim. eräänntyneet purkamattomat tilit yms.  
.. vertailutietoa ei saatavissa

**Jäljellä olevat talletusajat  
30.6.1992**

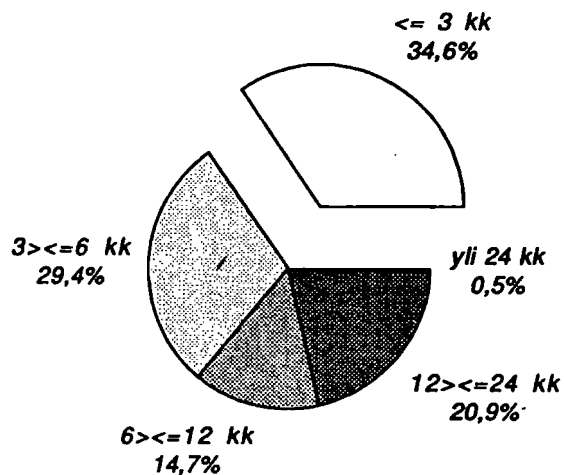

**123 722 milj.markkaa**

\*  
Määräaikaan sidotut markkatalletukset

**Jäljellä olevat luottoajat  
30.6.1992**

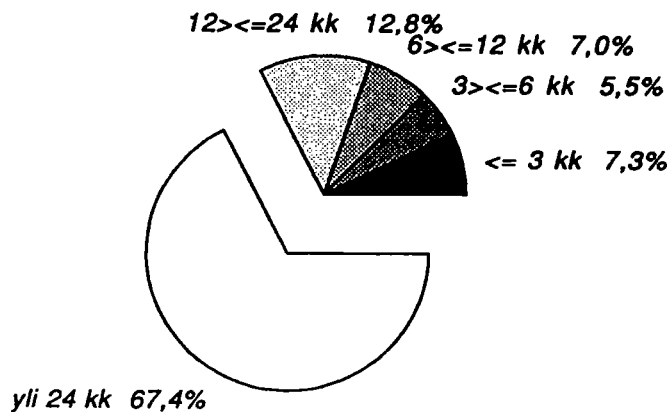

**246 910 milj.markkaa**

\*  
Määräaikaan sidottu luotonanto kuoletussuunnitelman mukaisesti



**ASETELMA 7: Markkamääräiset talletukset jäljellä olevan talletusajan mukaan  
\*) korkosidonnaisuuksittain kesäkuun 1992 lopussa Mmk**

	<i>Peruskorko- sidonnaiset</i>	<i>Markkinakorkosidonnaiset 3-5 vuoden</i>	<i>Helibor</i>	<i>Muut</i>	<i>Yhteensä</i>
<i>&lt;= 1kk</i>	3552	22	2603	15030	<b>21207</b>
<i>1kk &gt; &lt;= 3kk</i>	6378	28	2371	12515	<b>21292</b>
<i>3kk &gt; &lt;= 6kk</i>	18718	82	1152	16135	<b>36087</b>
<i>6kk &gt; &lt;= 12kk</i>	6778	229	920	10073	<b>18000</b>
<i>12kk &gt; &lt;= 24kk</i>	21909	360	52	3311	<b>25632</b>
<i>24kk &gt; &lt;= 60kk</i>	45	61	6	455	<b>567</b>
<i>60kk &gt;</i>	2			6	<b>8</b>
<i>Muut määräaikaan sidotut 1)</i>	749		117	63	<b>929</b>
<i>Avista ja muut tilit</i>	90466	12	15914	32693	<b>139085</b>
<b>YHTEENSÄ</b>	<b>148597</b>	<b>794</b>	<b>23135</b>	<b>90281</b>	<b>262807</b>

**ASETELMA 8: Markkamääräiset luotot jäljellä olevan laina-ajan mukaan korkosidon-  
\*) naisuuksittain kesäkuun 1992 lopussa Mmk (pl. valtion var. välitetyt)**

	<i>Peruskorko- sidonnaiset</i>	<i>Markkinakorkosidonnaiset</i>		<i>Helibor</i>	<i>Muut</i>	<i>Yhteensä</i>
		<i>3 vuoden</i>	<i>5 vuoden</i>			
<i>&lt;= 1kk</i>	3192	410	141	3588	3139	<b>10470</b>
<i>1kk &gt; &lt;= 3kk</i>	2736	344	98	2305	2144	<b>7627</b>
<i>3kk &gt; &lt;= 6kk</i>	6933	659	158	3797	2038	<b>13585</b>
<i>6kk &gt; &lt;= 12kk</i>	8292	1146	317	5255	2291	<b>17301</b>
<i>12kk &gt; &lt;= 24kk</i>	15657	2418	671	9169	3583	<b>31498</b>
<i>24kk &gt; &lt;= 60kk</i>	34407	7039	2062	16361	7078	<b>66947</b>
<i>60kk &gt; &lt;= 120kk</i>	35270	11036	3017	8198	6634	<b>64155</b>
<i>120kk &gt;</i>	18203	6731	3108	3677	3608	<b>35327</b>
<i>Muut</i>	10460	728	172	9730	7869	<b>28959</b>
<b>YHTEENSÄ</b>	<b>135150</b>	<b>30511</b>	<b>9744</b>	<b>62080</b>	<b>38384</b>	<b>275869</b>

\* sisältää myös ulkomaiset pankit

MARKKINARAHAT

MARKKINARAHAN JAKAUTUMINEN SIOITUSTYYPEITTÄIN, 1 000 MK 30.6.1992  
(ENINTÄÄN 1. VUODEN)

Talletuspankit yhteensä X)	TASE			TASEEN ULKOPUOLINEN		ERITYISOTTOLAI- NAUS YHTEENSÄ	
	Vastaavaa	Vastat- tavaa	Keski- korko	Keski- korko		Keski- korko	
	1 000 mk	1 000 mk	%	1 000 mk	%	1 000 mk	%
1. Sijoitustodistukset.....	40745209	82798947	13,12				
2. Yritystodistukset.....	6497049						
3. Valtion velkasitoumukset.	4886738						
4. Mark.rahavelkakirjat.....	3197281	13731464	12,97				
5. Markkinarahavekselit.....							
6. Kuntatodistukset.....	285057						
7. Muut.....	3313455	6898919	13,39				
8. Notariaattisijoitukset...				7697371	13,72		
YHTEENSÄ.....	58924789	103429330	13,11	7697371	13,72	111126701	13,16

MARKKINARAHAN JAKAUTUMINEN SIOITUSTYYPEITTÄIN, 1 000 MK 30.6.1992  
(YLI 1. VUODEN)

Talletuspankit yhteensä X)	TASE			TASEEN ULKOPUOLINEN		ERITYISOTTOLAI- NAUS YHTEENSÄ	
	Vastaavaa	Vastat- tavaa	Keski- korko	Keski- korko		Keski- korko	
	1 000 mk	1 000 mk	%	1 000 mk	%	1 000 mk	%
1. Sijoitustodistukset.....		58144	12,65				
2. Yritystodistukset.....							
3. Valtion velkasitoumukset.							
4. Mark.rahavelkakirjat.....		317758	11,20				
5. Markkinarahavekselit.....							
6. Kuntatodistukset.....							
7. Muut.....		1902	13,44				
8. Notariaattisijoitukset...				3650	14,49		
YHTEENSÄ.....	120877	377804	11,43	3650	14,49	381454	11,46

X) sisältää myös ulkomaiset pankit

I SUOMEN PANKIN TILA 30.6.1992 1000 MK, JA SEN MUUTOKSET EDELLISEEN KUUKAUTEEN  
JA EDELLISEN VUODEN VASTAAVAAN KUUKAUTEEN VERRATTUNA %

A V A S T A A V A A	1 000 MK	EDELL. KK:STA %	ED.VUODEN VAST.KK:STA %
<b>KULTA JA VALUUTTASAAMISET</b>			
1 KULTA	2179802	0,0	0,0
2 ERITYISET NOSTO-OIKEUDET	1006898	-3,7	-1,4
3 VARANTO-OSUUS KANSAINVÄLISESSÄ VALUUTTARAHASTOSSA	1199830	-2,9	7,6
4 VAIHDETTAVAT VALUUTAT	26761859	-3,0	-9,6
5 SIDOTUT VALUUTAT	14301	-22,4	-76,7
<b>MUUT ULKOMAISET SAAMISET</b>			
6 MARKKAOSUUS KANSAINVÄLISESSÄ VALUUTTARAHASTOSSA	2308987	0,0	13,5
7 MÄÄRÄAIKAINEN SAAMINEN	311682	-5,5	-23,2
<b>SAAMISET RAHOITUSLAITOKSILTA</b>			
8 JOUKKOVELKAKIRJAT	1641605	-2,6	-14,6
9 PÄIVÄLUOTOT	2559	(X)	-96,4
10 SIJOITUSTODISTUKSET	4889103	22,2	-11,9
11 ARVOPAPERIT TAKAISINMYNTISITOUMUKSIN	5491435	20,4	-23,4
12 KÄTEISVARALUOTOT	3482541	-6,1	-8,0
13 MUUT	239730	0,8	-0,3
14 MÄÄRÄAIKAISET LUOTOT	0	0,0	0,0
<b>SAAMISET JULKISELTA SEKTORILTA</b>			
15 VALTION VELKASITOMUSLAINAT	0	0,0	0,0
16 JOUKKOVELKAKIRJAT	19408	222,5	42,5
17 LUOTOT VALTION VAKUUSRAHASTOLLE	1500026	(Y)	(Y)
18 VALTION METALLIRAHAVASTUU	1400627	0,7	0,2
19 MUUT	0	0,0	0,0
<b>SAAMISET YRITYKSILTÄ</b>			
20 VIENNIN RAHOITUS X)	0	0,0	0,0
21 KOTIMAISTEN TOIMITUSTEN RAHOITUS(KTR) X)	719905	-4,7	-30,9
22 JOUKKOVELKAKIRJAT KTR	183830	-3,6	-20,5
23 JOUKKOVELKAKIRJAT MUUT	501000	-0,1	(X)
24 MUUT X)	211408	0,0	4,6
<b>MUUT SAAMISET</b>			
26 RAHAMARKKINOIDEN VAKAUTTAMISLAINAT	9654000	-25,2	(Y)
27 SIIRTOSAAMISET	0	0,0	0,0
28 MUUT	150425	0,4	19,7
29 YHTEENSÄ	63870961	-1,8	9,8
X) LUOTOT YLEISÖLLE; LAINAT	1110561	-3,6	-24,5

I SUOMEN PANKIN TILA 30.6.1992 1000 MK, JA SEN MUUTOKSET EDELLISEEN KUUKAUTEEN  
JA EDELLISEN VUODEN VASTAAVAAN KUUKAUTEEN VERRATTUNA %

B	V A S T A T T A V A A	1 000 MK	EDELL. KK:STA %	ED.VUODEN VAST.KK:STA %
	VALUUTTAVELAT			
33	VAIHDETTAVAT VALUUTAT	37798	-18,2	57,1
34	SIDOTUT VALUUTAT	0	-100,0	-100,0
	MUUT ULKOMAISET VELAT			
37	KANSAINVÄLISEN VALUUTTARAHASTON MARKKATILIT	2309018	0,0	13,5
38	OSOITETUT ERITYISET NOSTO-OIKEUDET	850144	-2,9	6,3
	LIIKKEESSÄ OLEVA RAHA			
42	SETELIT	12669050	0,8	-1,0
43	METALLIRAHA	1227363	0,8	4,5
44	SIJOITUSTODISTUKSET	21790000	5,8	664,6
	VELAT RAHOITUSLAITOKSILLE			
48	PÄIVÄTALLETUKSET	155107	-79,3	-92,5
49	MÄÄRÄAIKAISET TALLETUKSET	0	0,0	0,0
50	KASSAVARANTOTALLETUKSET	9772834	-0,8	-31,0
51	MUUT	3	-99,6	-70,0
	VELAT JULKISELLE SEKTORILLE			
55	SHEKKITILIT	0	0,0	0,0
56	ELÄKERAHASTOTALLETUKSET	0	0,0	0,0
57	VIENTITALLETUKSET	0	0,0	0,0
58	SUHDANNETALLETUKSET	0	0,0	0,0
59	MUUT	3691	-9,7	-0,3
	VELAT YRITYKSILLE			
60	INVESTOINTITALLETUKSET JA ALUSHANK.TALL.	4733610	5,5	-43,6
61	MUUT	0	0,0	0,0
	MUUT VELAT			
62	SIIRTOVELAT	0	0,0	0,0
63	MUUT	244010	92,4	131,2
64	ARVONJÄRJESTELYTILI JA VARAUKSET	4314216	-32,7	-45,9
65	SITRAN PÄÄOMA	0	0,0	0,0
	OMA PÄÄOMA			
66	KANTARAHASTO	5000000	0,0	0,0
67	VARARAHASTO	764117	0,0	0,0
68	TULOSTILI/TILIVUODEN VOITTO	0	0,0	0,0
69	YHTEENSÄ	63870961	-1,8	9,8
70	SETELINANTO-OIKEUS	31162690	-2,8	-8,3
71	KÄYTTÖSSÄ, YHTEENSÄ	12994753	-2,9	-13,1
72	LIIKKEESSÄ OLEVAT SETELIT	12669050	0,8	-1,0
73	MUUT VAADITT. MAKSETTAVAT SITOUKUKSET	325703	-60,2	-84,8
74	SETELINANTOVARA	18167937	-2,8	-4,6

II LIIKEPANKKIEN TILA 30.6.1992 1 000 MK. JA SEN % -MUUTOKSET

A V A S T A A V A A		1000 MK	EDELL. KK:STA	ED.VUOD. LOPUSTA	ED.VUOD. LOPUSTA	ED.VUOD. LOPUSTA	ED.VUOD. VAST.KK.
R A H O I T U S O M A I S U U S							
KASSA							
1	SUOMEN RAHA	2480237	4.1	-17.9	-2.7		
2	ULKOMAAAN RAHAT	163339	2.8	-11.5	-0.7		
3	MUU KASSA	188809	22.8	-41.7	-53.6		
KOTIMAISET SAAMISET							
4	ERITYISLÄLLETUKSET SUOMEN PANKKISSA	4455756	-0.6	-6.5	-31.3		
5	MUUT SAAMISET SUOMEN PANKILTA	262759	-68.6	-88.0	-88.5		
6	SAAMISET RAHALAITOKSILTA						
7	TALLETUKSET RAHALAITOKSISSA	7184095	-5.5	122.3	98.2		
1)	MUUT SAAMISET RAHALAITOKSILTA	31926598	-2.9	-9.2	-6.7		
1)	SAAMISET MUILTA RAHOITUSLAITOKSILTA	7596847	-3.5	-1.7	-7.0		
9	SAAMISET VALTIOLTA	30627	-6.1	-65.3	-62.5		
10	LUOTOT YLEISÖLLE	217071768	-1.2	-6.2	-4.9		
11	YLEISEEN LIIKK. LASKETUT VELKAKIRJAT	1437706	6.5	12.9	2.9		
12	MAKSUJEN VÄLITYS	3457376	-10.8	-31.9	-38.9		
13	SIIRTOSAAMISET	8794761	-10.1	-15.0	-18.5		
14	MUUT RAHOITUSVARAT	7620568	1.4	-29.3	10.5		
ULKOMAISET SAAMISET							
15	SAAMISET RAHALAITOKSILTA	27016743	6.4	-9.4	-47.6		
16	MARKKAMÄÄRÄISET	2440894	-4.3	-14.6	-33.2		
17	SAAMISET MUILTA RAHOITUSLAITOKSILTA						
18	ULKOMAAAN RAHAN MÄÄRÄISET	2360037	-6.5	-11.7	-68.9		
19	MARKKAMÄÄRÄISET	99974	-0.1	-0.2	-89.4		
20	LUOTOT YLEISÖLLE	37456304	-3.1	-5.2	-6.5		
21	YLEISEEN LIIKK. LASKETUT VELKAKIRJAT	643080	-15.8	227.6	-60.1		
22	SIIRTOSAAMISET	7206034	-7.3	-13.8	-1.1		
	MUUT RAHOITUSVARAT	226480	27.8	-73.1	-72.7		
V A I H T O - O M A I S U U S							
KOTIMAINEN VAIHTO-OMAISUUS							
24	JOUKKOVELKAKIRJAT	12526783	-4.2	7.0	13.0		
25	MARKKAMÄÄRÄISET	666692	10.4	25.6	-2.9		
26	ULKOMAAAN RAHAN MÄÄRÄISET	39982075	0.4	15.0	0.5		
27	MUUT VELKAKIRJAT	777005	3.4	5.7	28.5		
28	OSAKKEET JA OSUUDET	359	0.0	-16.5	-81.0		
ULKOMAINEN VAIHTO-OMAISUUS							
29	JOUKKOVELKAKIRJAT	5414357	-2.9	188.4	412.0		
30	MUUT VELKAKIRJAT	0	0.0	-100.0	-100.0		
31	MUU VAIHTO-OMAISUUS	140770	9.2	-8.8	-29.7		
S I J O I T U S O M A I S U U S							
KOTIMAISET SIJOITUKSET							
32	JOUKKOVELKAKIRJAT	24687203	2.7	8.0	28.0		
33	MARKKAMÄÄRÄISET	2639040	-3.0	-3.2	-8.2		
34	MUUT VELKAKIRJAT	4300726	1.4	-8.2	-143.4		
35	OSAKKEET JA OSUUDET	1012689	-5.1	8.8	-12.8		
36	KIINTEISTÖYHT.OSAKKEET JA OSUUDET	5541876	1.8	9.2	15.3		
37	KIINTEISTÖT	656362	0.1	-0.7	-32.2		
38	MUU SIJOITUSOMAISUUS	1419	0.2	0.9	1.0		
ULKOMAISET SIJOITUKSET							
39	JOUKKOVELKAKIRJAT	12639514	-0.8	19.3	56.3		
40	MUUT VELKAKIRJAT	1866411	19.1	59.4	131.6		
41	OSAKKEET JA OSUUDET	92540	37.0	14.8	156.9		
42	MUU SIJOITUSOMAISUUS	39311	0.0	0.0	0.0		
43	KUMULATIIVINEN POISTOERO	17759	0.0	0.0	20.9		
K Ä Y T Ö O M A I S U U S.							
P I T K Ä V A I K U T T . M E N O T							
KOTIMAINEN							
43	TYTÄRYHTIÖIDEN OSAKKEET JA OSUUDET	12208189	0.0	3.1	175.9		
44	MUUT OSAKKEET JA OSUUDET	944705	0.2	-15.4	-18.0		
45	KIINTEISTÖYHT.OSAKKEET JA OSUUDET	4732860	0.3	1.6	21.6		
46	KIINTEISTÖT	6976583	0.2	-0.8	6.5		
47	KONEET JA KALUSTO	1645696	-1.0	-10.6	-18.1		
48	MUU	1853278	1.5	17.0	5.1		
ULKOMAINEN							
49	TYTÄRYHTIÖIDEN OSAKKEET JA OSUUDET	2741930	0.2	3.0	-5.0		
50	MUUT OSAKKEET JA OSUUDET	460321	-0.1	0.1	-1.2		
51	KIINTEISTÖT JA KIINT.YHT.OSAKKEET	122014	-3.0	-3.7	-15.4		
52	MUU	254200	1.4	7.1	26.1		
	KUMULATIIVINEN POISTOERO	114387	0.0	-0.2	-12.3		
V A I H T O - O M A I S U U S							
KOTIMAINEN VAIHTO-OMAISUUS							
53	JOUKKOVELKAKIRJAT	1290559	-1.1	9.5	-40.2		
54	MARKKAMÄÄRÄISET	2703	(Z)	(Z)	(Z)		
55	ULKOMAAAN RAHAN MÄÄRÄISET						
56	MUUT VELKAKIRJAT	21853861	19.2	.	-13.0		
57	OSAKKEET JA OSUUDET	2359704	22.9	.	-4.0		
58	MUU VAIHTO-OMAISUUS	215860	23.7	.	-29.8		
59	JOUKKOVELKAKIRJAT	71326	43.3	.	-67.8		
60	MUUT VELKAKIRJAT	4776100	10.9	.	67.0		
	MUU VAIHTO-OMAISUUS						
60	YHT.EEN S A	545747959	-0.3	.	-5.0		

1) ESITETÄÄN MYÖS TAULUKOSSA XII ERILLISINÄ LUOTONSAAJARYHMINÄ

II LIIKEPANKKIEN TILA 30.6.1992 1 000 MK, JA SEN % -MUUTOKSET

B V A S T A T T A V A A		1000 MK	EDELL. KK:STA	ED.VUOD. LOPUSTA	ED.VUOD. LOPUSTA	ED.VUOD. VAST.KK.
V I E R A S P Ä Ä O M A						
KOTIMAISET VELAT						
1)	71 YLEISÖN TALLETUKSET	129542259	-0.1	-4.2	1.9	93.3
	72 VELAT SUOMEN PANKILLE	4686660	-24.0	16.8	-41.7	-100.0
	73 VELAT MUILLE RAHALAITOKSILLE					-19.1
1)	74 RAHALAITOSTEN TALLETUKSET	22446893	-0.1	20.0	11.3	-18.5
	75 MUUT VELAT RAHALAITOKSILLE	2899927	-13.1	-52.6	-49.2	
1)	76 RAHOITUSLAITOSTEN TALLETUKSET	4925514	29.2	80.2	54.4	102.9
	77 MUUT VELAT RAHOITUSLAITOKSILLE	1676314	16.7	72.0	19.9	-64.8
	78 VELAT VALTIOLLE	3532911	-4.8	-34.9	-45.9	0.0
	79 JOUKKOVELKAKIRJALAINAT	7865458	3.1	12.7	54.8	(Z)
	80 MUUT VELKAKIRJAT	67573698	-0.2	0.9	0.6	0.0
	81 MAKSUJEN VÄLITYS	12656836	34.0	11.5	50.0	-14.9
	82 SIIRTOVELAT	6033639	-15.3	-17.8	-25.4	
	ULKOMAISET VELAT	9928477	5.3	10.1	11.1	-4.1
	83 VELAT RAHALAITOKSILLE	99908443	-5.1	-1.4	-14.0	2.4
	84 ULKOMAAAN RAHAN MÄÄRÄISET	4373637	8.9	41.5	-16.2	-9.1
	85 VELAT MUILLE RAHOITUSLAITOKSILLE					-5.0
	86 ULKOMAAAN RAHAN MÄÄRÄISET	6254689	-9.4	-33.3	-68.1	
	87 MARKKAMÄÄRÄISET	29456	79.7	328.3	-98.4	-14.7
	88 JOUKKOVELKAKIRJALAINAT	54276806	-2.8	-11.4	-7.8	-8.5
	89 MUUT VELKAKIRJAT	19534467	2.7	-14.3	27.2	
	90 MUUT VELAT	9969362	-11.8	10.4	-17.7	
	91 SIIRTOVELAT	9475744	4.1	-18.0	14.7	
	91 A R V O S T U S E R Ä T	0	0.0	0.0	0.0	
	V A R A U K S E T					
1)	92 LUOTTOTAPPIOVARAUKSET	879536	-0.1	0.1	-34.0	
	93 MUUT VARAUKSET	751141	0.0	0.0	126.8	
	KUMULATIIVINEN POISTOERO	132146	0.0	-0.1	-8.9	

O M A P Ä Ä O M A		1000 MK	EDELL. KK:STA	ED.VUOD. LOPUSTA	ED.VUOD. LOPUSTA	ED.VUOD. VAST.KK.
SIDOTTU OMA PÄÄOMA						
	94 OSAKEPÄÄOMA	21202483	0.0	0.0	0.0	93.3
	95 OSAKEANTI	0	0.0	0.0	0.0	-100.0
	96 VARARAHASTO	14407480	2.4	-19.1	-19.1	
	97 ARVONKOROTUSRAHASTO	1672407	-17.5	-18.1	-18.1	
	VAPAA OMA PÄÄOMA					
	98 VAPAAT RAHASTOT	2628445	0.0	103.0	102.9	
	99 KÄYTTÄMÄTÖN VOITTO EDELL.VUOSILTA	334135	-0.0	-64.1	-64.8	
	100 TILIVUODEN VOITTO	0	0.0	-100.0	0.0	
	101 TAPPIO EDELLISILTÄ VUOSILTA	-1623932	0.0	0.0	0.0	
	102 TILIVUODEN TAPPIO	0	0.0	-100.0	0.0	
	KOROT					
	103 KOROT	24624038	19.0			-14.9
	104 VALUUTTATUOTOT	239765	-0.9			
	105 TOIMITUSMAKSUT JA PALKKIOT	1114634	20.0			-4.1
	106 TAKAUS YMS. PROVISIOT	324673	20.4			2.4
	107 TUOTOT ARVOPAPERIKAUPASTA	-51711				
	108 OSINGOT JA OSUUKSIEN KOROT	580772	2.4			3.9
	109 MUUT TUOTOT	940755	13.9			-9.1
	Y H T E E N S Ä	545747959	-0.3			-5.0
	VASTUUSITOUKSET					
	111 VASTUUSITOUKSET	115712347	-2.0	-9.4	-9.4	-14.7
	112 SHEKKILUOTTOJEN MYÖNNETTY MÄÄRÄ	18639616	-0.7	-11.4	-11.4	-8.5

1) ESITETÄÄN MYÖS TAULUKOSSA VII ERILLISINÄ TALLETTAJARYHMÄINÄ

III OSUUSPANKKIEN TILA 30.6.1992 JA SEN %-MUUTOKSET

A. VASTAAVAA		1000 MK ED. VUOD.	ED. VUOD.	
RAHOITUSOMAISUUS		LOPUSTA	VAST. KK.	
01	Kassa	1141336	-6.6	13.6
02	Kotimaiset	2694449	-4.2	-28.8
03	Saamiset Suomen Pankilta	9622182	2.8	-0.1
04	Saamiset muilta rahalaitoksilta	159110	19.0	12.7
05	Saamiset muilta rahoituslaitoksilta	80128616	0.8	3.4
06	Luotot yleisölle *)	337273	39.2	(Y)
07	Yleiseen liikk. lask. velkakirjat	205487	402.1	-78.0
08	Maksujen välitys	2473333	17.6	23.0
09	Siirtosaamiset	3758722	65.8	165.4
10	Korot	0	0.0	0.0
11	Muut siirtosaamiset			
12	Muut saamiset ja rahoitusvarat			
13	Ulkomaaiset saamiset			
VAIHTO-OMAISUUS				
14	Kotimainen	1627773	-42.9	-8.2
15	Velkakirjat 1)	244318	5.5	102.2
16	Osakkeet ja osuudet	1596	2.3	-17.0
17	Muu vaihto-omaisuus	5354	24.6	-51.8
18	Ulkomainen			
SIJOITUSOMAISUUS				
19	Kotimainen	1913669	0.6	20.4
20	Velkakirjat 2)	309228	14.5	204.5
21	Osakkeet ja osuudet	2227300	6.1	29.5
22	Kiinteistöyhteisöjen osakkeet ja osuudet	379092	5.1	22.7
23	Muu sijoitusomaisuus	9199	13.9	-45.2
24	Poistojen erotus	4373	1.5	(Y)
25	Ulkomainen	2790	1.8	(Z)
KÄYTTÖOMAISUUS JA MUUT PITKÄVAIKUTTEISET MENOT				
26	Osakkeet ja osuudet	1145854	1.2	-18.9
27	Kiinteistöyhteisöjen osakkeet ja osuudet	2521002	1.3	-2.5
28	Kiinteistöt	1184205	-0.5	-3.6
29	Koneet ja kalusto	431543	14.0	4.9
30	Muu käyttöomaisuus	127404	12.6	-2.9
31	Poistojen erotus	23833	32.5	(Y)
32	Muu omaisuus	259239	33.8	198.8
33	Arvostuserät	0	0.0	-100.0
34	Menerät	2136368		48.5
35	Korkokulut	4181228		26.4
36	Laskennallinen erä	-63868		
37	Yhteensä tila	119192008		5.7
B. VASTATTAVAA				
VIERRAS PÄÄOMA				
38	Kotimainen	70332765	0.3	3.7
39	Yleisön talletukset *)	583921	7.6	-2.4
40	Velat Suomen Pankille	10155102	-18.3	-15.9
41	Velat muille rahalaitoksille	2196687	2.0	1.8
42	Velat muille rahoituslaitoksille	4466594	0.3	0.7
43	Velat valtiolle	12142313	19.1	38.5
44	Yl. liikk. lask. velkakirjat 3)	2623200	25.9	26.3
45	Muut velat	244616	256.3	28.5
46	Maksujen välitys	3388128	59.7	62.7
47	Siirtovelat			
48	Korot			
49	Muut siirtovelat	18508	349.9	(Z)
50	Ulkomainen			
ARVOSTUSERÄT				
51	Arvostuserät	0	0.0	0.0
52	Varaukset	1215506	-0.3	32.5
53	Poistojen erotus	28207	26.5	(Y)
OMA PÄÄOMA				
54	Kantarahasto/osuus pääoma	597369	-0.4	-4.7
55	Muu sidottu oma pääoma	4366495	0.6	1.1
56	Voittovarot	12643	-94.1	-63.4
57	Tappiot	-210	-45.5	(Z)
58	Muu vapaa oma pääoma	436223	29.7	32.9
59	Tuloerät	897144		10.0
60	Korkotuotot	5484315		1.8
61	Laskennallinen erä	2482		
62	Yhteensä tila	119192008		5.7
VASTUUSITOUKUKSET				
63	Shekkiluottojen myönnetty määrä	17715513	-19.7	-24.1
64		7204652	-4.6	2.2
1) sisältää joukkovelkakirjoja 1235821				
2) sisältää joukkovelkakirjoja 1749138				
3) sisältää sijoitustodistuksia 4649474				
* tiedot eivät vertailukelpoisia				
*) suppea yleisöksite				

III SÄÄSTÖPANKKIEN TILIA 30.6.1992 JA SEN %-MUUTOKSET

A. VASTAANVA RAHOITUSOMAISUUS		1000 MK	ED. VUOD.	ED. VUOD.	1000 mk		ED. VUOD.	ED. VUOD.
			LOPUSTA	LOPUSTA		LOPUSTA	LOPUSTA	VAST. KK.
			VAST. KK.	VAST. KK.		VAST. KK.	VAST. KK.	
01	Kassa	1442157	-13,1	4,4				
03	Saamiset Suomen Pankilta	2584893	-7,7	-35,2	68291257	-1,8	-2,3	
04	Saamiset muilta rahalaitoksilta	9044051	-0,7	2,0	1433944	24,7	9,6	
05	Saamiset muilta rahoituslaitok- siilta	354152	-0,4	-13,1	21540642	4,8	4,7	
06	Luotot yleisölle *)	7786846	96,2	-6,5	989152	-19,0	-21,6	
07	Yleiseen liikk. lask. velkakirjat	824828	4,7	(Y)	2160380	-7,5	-1,3	
08	Maksujen välitys	219365	15,6	51,9	11000191	-1,2	-7,3	
09	Siirtosaamiset	2128864	-8,9	-12,7	2844844	-11,9	-1,7	
10	Muut siirtosaamiset				157997	-36,3	9,3	
11	Muut saamiset ja rahoitusvarat	7409175	55,9	88,5	3431304	42,6	5,6	
	U l k o m a i s e t	8102	-63,4	-66,8	1172183	17,8	125,7	
VAIHTO-OMAISUUS								
12	K o t i m a i n e n				0	0,0	0,0	
13	Velkakirjat 1)	2285345	14,3	-17,4	468421	-16,4	-45,8	(Y)
14	Osakkeet ja osuudet	98527	-12,1	-33,1	13921	(Y)		
15	Muu vaihto-omaisuus	24342	-60,5	-30,0				
	U l k o m a i n e n	1839	331,7	506,9				
SIJOITUSOMAISUUS								
16	K o t i m a i n e n							
17	Velkakirjat 2)	1023717	-9,1	-19,5	3846	-1,1	61,6	
18	Osakkeet ja osuudet	203436	-5,4	34,6	6269780	-5,1	-2,2	
19	Kiinteistöyhteisöjen osuudet ja osuudet	2751649	10,4	48,2	29655	-35,4	-35,4	(Z)
20	Kiinteistöt	495104	5,4	11,6	-145137	-76,5	-18,4	
21	Muu sijoitusomaisuus	11432	12,5	8,9	458177	-18,3		
22	Poistojen erotus	-299	(Y)	(Z)				
	U l k o m a i n e n	4959	-4,8		1434076		53,9	
KÄYTTÖOMAISUUS JA MUUT PITKÄ- VAIKUTTEISET MENOT					5427695		-14,9	
23	Osakkeet ja osuudet	4340196	-0,2	-11,7	-68981			
24	Kiinteistöyhteisöjen osuudet ja osuudet	2464339	-0,7	-4,6	22578653	-12,2	-15,5	
25	Kiinteistöt	1941735	0,3	-4,0				
26	Koneet ja kalusto	594956	4,5	2,6	5312988	-4,1	-6,8	
27	Muu käyttöomaisuus	163278	5,1	-18,5				
28	Poistojen erotus	14221	(Y)	(Y)				
29	MUU OMAISUUS	987851	40,9	113,1				
30	ARVOSTUSERÄT	262	-24,9	(Z)				
31	Menoerät	2713477		28,6				
32	Korkokulut	4934330		-1,7				
	LASKENNALLINEN ERÄ	-43782						
	Y h t e e n s ä t i l a	126913347		-1,7				

B. VASTATTAVAA  
VIERAS PÄÄOMA  
K o t i m a i n e n  
40 Yleisön talletukset \*)  
41 Velat Suomen Pankille  
42 Velat muille rahalaitoksille  
43 Velat muille rahoituslaitok-  
sille  
44 Velat valtiolle  
45 Yl. liikk. lask. velkakirjat 3)  
46 Muut velat  
47 Maksujen välitys  
48 Siirtovelat  
48 Korot  
49 Muut siirtovelat  
U l k o m a i n e n

51 ARVOSTUSERÄT  
52 VARAUKSET  
53 POISTOJEN EROTUS  
OMA PÄÄOMA  
54 Kantarahasto/osuuspääoma  
55 Muu sidottu oma pääoma  
56 Voittovarot  
57 Tappiot  
58 Muu vapaa oma pääoma  
59 Tulonerät  
60 Korkotuotot  
LASKENNALLINEN ERÄ  
Y h t e e n s ä t i l a

62 VASTUUSITOUKUKSET  
63 SHEKKILUOTTOJEN MYÖNETTY MÄÄRÄ

1) sisältää joukkovelkakirjoja 407098  
2) sisältää joukkovelkakirjoja 947859  
3) sisältää sijoitustodistuksia 6311200  
\* ) tiedot eivät vertailukelpoisia  
\*) suppea yleisökäsäite



V KOTIMAISTEN ULKOMAALAISTEN OMISTAMIEN RAHALAITOSTEN TILA 30.6.1992 1 000 MK. JA SEN & -MUUTOKSET

A V A S T A A V A A		1000 MK	EDELL. KK:STA	ED.VUOD. LOPUSTA	ED.VUOD. LOPUSTA	ED.VUOD. VAST.KK.
1	KASSA	59	40.5	18.0	63.9	
KOTIMAISET SAAMISET						
4	ERYTYSTALLETUKSET SUOMEN PANKISSA	8998	-16.3	38.1	-19.6	
5	MUUT SAAMISET SUOMEN PANKILTA	2195	111.5	-97.8	-77.5	
6	SAAMISET RAHALAITOKSILTA					
6	TALLETUKSET RAHALAITOKSISSA	161001	-23.9	-48.7	-77.6	
7	MUUT SAAMISET RAHALAITOKSILTA	135666	-80.4	-24.6	-36.0	
8	SAAMISET MUILTA RAHOITUSLAITOKSILTA	142962	29.2	614.8	185.9	
9	SAAMISET VALTIOLTA	0	0.0	0.0	0.0	
10	LUOTOT YLEISÖLLE	781726	-2.4	-7.3	5.5	
11	YLEISEEN LIIKK. LASKETUT VELKAKIRJAT	768097	6.5	(Z)	(Z)	
12	MAKSUJEN VÄLITYS	24	-80.6	-88.9	(Z)	
13	SIIRTOSAAMISET	172025	-7.6	-24.5	-13.0	
14	MUUT RAHOITUSVARAT	2490	-93.4	-90.9	-92.4	
ULKOMAISET SAAMISET						
15	SAAMISET RAHALAITOKSILTA	786592	96.6	85.7	37.2	
16	MARKKAMÄÄRÄISET	173197	67.0	103.8	269.7	
17	SAAMISET MUILTA RAHOITUSLAITOKSILTA	0	0.0	0.0	0.0	
18	ULKOMAAN RAHAN MÄÄRÄISET	0	0.0	0.0	0.0	
19	MARKKAMÄÄRÄISET	741440	6.6	114.9	248.8	
20	LUOTOT YLEISÖLLE	0	0.0	0.0	0.0	
21	YLEISEEN LIIKK. LASKETUT VELKAKIRJAT	85714	58.3	34.0	-19.6	
22	SIIRTOSAAMISET	303	-18.8	74.1	-49.1	
22	MUUT RAHOITUSVARAT					
V A I H T O - O M A I S U U S						
KOTIMAINEN VAIHTO-OMAISUUS						
24	JOUKKOVELKAKIRJAT	67181	-42.0	52.2	(Z)	
25	MARKKAMÄÄRÄISET	0	0.0	0.0	0.0	
26	MUUT VELKAKIRJAT	5158014	-5.5	42.4	53.7	
27	OSAKKEET JA OSUUDET	0	0.0	0.0	-100.0	
28	MUU VAIHTO-OMAISUUS	0	0.0	0.0	0.0	
ULKOMAINEN VAIHTO-OMAISUUS						
29	JOUKKOVELKAKIRJAT	0	0.0	0.0	0.0	
30	MUUT VELKAKIRJAT	0	0.0	0.0	0.0	
31	MUU VAIHTO-OMAISUUS	0	0.0	0.0	0.0	
S I J O I T U S O M A I S U U S						
KOTIMAISET SIJOITUKSET						
32	JOUKKOVELKAKIRJAT	24784	0.0	0.0	0.0	-73.4
33	MARKKAMÄÄRÄISET	0	0.0	0.0	0.0	0.0
34	ULKOMAAN RAHAN MÄÄRÄISET	48747	-1.4	-92.8	-95.7	
35	MUUT VELKAKIRJAT	0	0.0	0.0	0.0	0.0
36	OSAKKEET JA OSUUDET	0	0.0	0.0	0.0	0.0
37	KIINTEISTÖYHT. OSAKKEET JA OSUUDET	0	0.0	0.0	0.0	0.0
38	KIINTEISTÖT	0	0.0	0.0	0.0	0.0
38	MUU SIJOITUSOMAISUUS	0	0.0	0.0	0.0	0.0
ULKOMAISET SIJOITUKSET						
39	JOUKKOVELKAKIRJAT	81621	-24.7	-44.5	-44.5	(Z)
40	MUUT VELKAKIRJAT	0	0.0	0.0	0.0	0.0
41	OSAKKEET JA OSUUDET	0	0.0	0.0	0.0	0.0
42	MUU SIJOITUSOMAISUUS	0	0.0	0.0	0.0	0.0
K Ä Y T Ö M A I S U U S						
P I T K Ä V A I K U T T . M E N O T						
KOTIMAINEN						
43	TYTÄRYHTIÖIDEN OSAKKEET JA OSUUDET	11515	0.1	0.1	0.1	0.1
44	MUUT OSAKKEET JA OSUUDET	2359	0.0	-7.5	-7.3	
45	KIINTEISTÖYHT. OSAKKEET JA OSUUDET	0	0.0	0.0	0.0	0.0
46	KIINTEISTÖT	0	0.0	0.0	0.0	0.0
47	KONEET JA KALUSTO	9031	-0.3	-11.1	17.8	
48	MUU	3245	-2.1	-5.8	-25.6	
ULKOMAINEN						
49	TYTÄRYHTIÖIDEN OSAKKEET JA OSUUDET	0	0.0	0.0	0.0	0.0
50	MUUT OSAKKEET JA OSUUDET	116	0.0	-6.5	-6.5	
51	KIINTEISTÖT JA KIINT.YHT. OSAKKEET	0	0.0	0.0	0.0	0.0
52	MUU	0	0.0	0.0	0.0	0.0
M U U O M A I S U U S						
53	M U U O M A I S U U S	1013	-3.0	-81.8	-90.8	
54	A R V O S T U S E R Ä T	0	0.0	0.0	0.0	
K O R O T						
55	KOROT	699733	22.2			19.1
56	PALKAT JA SOSIAALIKULUT	20971	23.9			0.2
57	VUOKRAT	5801	25.5			-13.3
58	VÄLITÖMÄT VEROT	961	24.0			188.6
59	MUUT KULUT	25585	18.2			61.5
60	Y H T E E N S Ä	10123166	-2.9			24.0

1) ESITETÄÄN MYÖS TULUKOSSA XVI ERILLISINÄ LUOTONSAAJARYHMINÄ

V KOTIMAISTEN ULKOMAALAISTEN OMISTAMIEN RAHALAITOSTEN TILA 30.6.1992 1 000 MK. JA SEN \* -MUUTOKSET

B V A S T A T T A V A A		1000 MK	EDELL. KK:STA	ED.VUOD. LOPUSTA	ED.VUOD. VAST.KK.	1000 MK	EDELL. KK:STA	ED.VUOD. LOPUSTA	ED.VUOD. VAST.KK.
V I E R A S P Ä Ä O M A									
KOTIMAISET VELAT									
1)	71	352681	-0.1	93.0	62.2	238754	0.0	14.4	6.1
	72	246	-99.9	-99.8	-100.0	0	0.0	-100.0	0.0
1)	73	31242	-45.7	-38.0	-87.0	0	0.0	292.4	292.4
	74	159859	-51.3	778.8	446.0	0	0.0	0.0	0.0
1)	75	3312	-21.7	-46.5	155.0	33275	0.0	0.0	0.0
	76	88036	(X)	(X)	(X)	0	0.0	-100.0	0.0
	77	240000	-52.0	380.0	(Z)	-134900	0.0	480.0	121.1
	78	0	0.0	0.0	0.0	0	0.0	-100.0	0.0
	79	4352139	11.1	26.4	24.5	727695	22.4	.	19.3
	80	615439	41.7	95.9	209.2	17428	6.9	.	34.0
	81	3340	30.1	-3.7	793.0	5478	35.2	.	24.0
	82	278039	15.7	15.4	99.3	2789	29.7	.	0.3
ULKOMAISET VELAT									
	83	2697307	-14.0	16.0	21.4	5818	1.2	.	-86.5
	84	147312	-0.1	180.1	(X)	64	0.0	.	-78.5
	85	0	0.0	0.0	0.0	5818	1.2	.	-62.9
	86	0	0.0	0.0	0.0	10123166	-2.9	.	24.0
	87	0	0.0	0.0	0.0	1635090	31.4	98.4	46.1
	88	5306	-2.3	3.1	10.7	30210	-0.3	80.3	
	89	9152	17.5	-64.8	13.2				
	90	114726	16.4	6.4	15.2				
91	A R V O S T U S E R Ä T	0	0.0	0.0	0.0				
V A R A U K S E T									
92	LUOTTOTAPPIOVARAUKSET	10278	1.4	9.0	80.3				
93	MUUT VARAUKSET	10016	0.0	0.0	-82.2				

1) ESITETÄÄN MYÖS TAULUKOSSA XI ERILLISINÄ TALLETTAJARYHMÄINÄ

VI KIINNTYSLUOTTOPANKKIEN TILA 30.6.1992 1 000 MK, JA SEN % -MUUTOKSET

A V A S T A T A V A A		1 000 MK EDELL.	ED.VUOD.	ED.VUOD.	B V A S T A T A V A A		1 000 MK EDELL.	ED.VUOD.	ED.VUOD.
RAHOITUSOMaisuUS		KK:STA	LOPUSTA	VAST.KK.	VIERAS PÄÄOMA		KK:STA	LOPUSTA	VAST.KK.
KOTIMAiset SAAMiset				KOTIMAiset VELat					
1	KASSA	36	-41.9	-7.7	-49.3				
2	SAAMiset SUOMEN PANKILTA	0	0.0	0.0	0.0				
1)	3 SAAMiset MUILTA RAHALAITOKSILTA	1152952	9.7	79.4	-25.6	15228320	0.1	-4.0	-11.9
2)	4 SAAMiset MUILTA RAHOITUSLAITOKSILTA	3210	0.0	-97.4	-97.7	0	0.0	0.0	0.0
	5 SAAMiset VALTIOLTA	0	0.0	0.0	0.0	1070558	4.8	-28.1	-8.8
2)	6 LUOTOT YLEISÖLLE	19796091	0.4	-5.4	-5.4	224300	-1.4	-1.0	10.1
	7 YL. LIIKK. LAKSNETUT VELKAKIRJAT	1080176	-11.9	66.9	(Y)	65013	-3.6	-6.2	-8.6
	8 SIIRTOSAAMiset	822385	0.5	-3.6	-3.7	527275	-0.7	2.7	2.3
	9 MUUT RAHOITUSVARAT	128308	56.9	-65.8	-32.6	942341	3.8	-22.8	-12.2
ULKOMAiset SAAMiset									
SAAMiset RAHALAITOKSILTA									
10	ULKOMAA RAHAN MÄÄRÄiset	62	0.0	-1.6	12.7	5231233	-0.5	6.4	17.4
11	MARKKAMÄÄRÄiset	0	0.0	0.0	0.0				
12	MUUT SAAMiset	0	0.0	0.0	0.0				
13	SIIRTOSAAMiset	13365	-68.6	-36.7	(X)	146065	-3.0	-9.7	-38.5
SIJOITUSOMaisuUS									
14	JOUKKOVELKAKIRJALAINAT	1921041	-0.9	-18.9	-30.4	0	0.0	0.0	0.0
15	OSAKKEET JA OSUudet	5000	0.0	0.0	0.0	203625	-11.8	-33.7	34.4
16	MUU SJOITUSOMaisuUS	156381	0.0	-0.0	0.3	0	-100.0	-100.0	-100.0
KÄYTTÖOMaisuUS JA MUUT PITKÄV.MENOT									
17	OSAKKEET JA OSUudet	27009	-0.0	-0.0	-71.6	346000	0.0	0.0	-22.4
18	MUU KÄYTTÖOMaisuUS JA PITKÄV. MENOT	44455	0.5	-47.8	-65.6	0	0.0	0.0	0.0
19	MUU OMAisuUS	20098	0.0	42.6	188.6	816283	0.0	0.2	(X)
20	ARVOSTUSERÄT	1443	0.0	0.0	-22.2	71164	0.0	0.0	-2.7
						7306	0.0	-8.7	-8.7
21	KOROT	1268347	19.9	.	8.3	13932	0.0	(X)	-45.3
22	PALKAT JA SOSIAALIKULUT	13127	26.6	.	16.3	0	0.0	0.0	0.0
23	VÄLITTÖMÄT VEROT	14609	24.4	.	-5.4	0	0.0	0.0	0.0
24	MUUT KULUT	36565	19.7	.	-40.1	0	0.0	0.0	0.0
25	YHTEENSÄ	26504660	1.0	.	-5.6	1455155	21.0	.	3.9
						12943	20.8	.	-25.6
						26504660	1.0	.	-5.6

- 1) OSA TÄSTÄ LUOTONSAAJASEKTORINA Taulukossa xvii: MUU OSA  
KIINNTYSLUOTTOPANKKIEN TALLETUKSIA MUISSA RAHALAITOKSISSA  
2) ESITETÄÄN MYÖS Taulukossa xvii ERILLISINÄ LUOTONSAAJARYHMÄINÄ

VII TALLETUKSET LIIKEPANKKEISSA VAATEITTAIN 30.6.1992. 1 000 MK JA KPL

	KUUKÄUDEN ALUSSA	ÖTÖT -	PANOT +	KUUKAUDEN LOPUSSA	TILEJÄ KPL (31.12.)
	1000 MK	1000 MK	1000 MK	1000 MK	
<b>I KOTIMAISET TALLETUKSET</b>					
<b>A YLEISÖN TALLETUKSET</b>					
<b>MARKKAMÄÄRÄISET</b>					
<b>VEROTTOMAT TILIT</b>					
SHEKKI- JA SIIRTOTILIT	492264			555914	
KÄYTTELYTILIT	32638105			32358843	
24 KK TILIT	25714535			25077932	
MUUT	788176			799273	
<b>LÄHDEVEROLLISET TILIT</b>					
SHEKKI- JA SIIRTOTILIT	464084			544593	
KÄYTTELYTILIT	5251588			5286729	
MAÄRÄAIKAISTILIT	27615341			28104733	
MUUT	4887475			4893611	
<b>MUUT VEROLLISET TILIT</b>					
SHEKKI- JA SIIRTOTILIT	14102317			15831985	
KÄYTTELYTILIT	929896			936746	
MAÄRÄAIKAISTILIT	4679574			4323736	
MUUT	1283819			965443	
<b>VALUUTTATILIT</b>					
	10854713			9862715	
	<b>YHTEENSÄ (1-13)</b>			<b>129542253</b>	
<b>B MUJIDEN RAHALAITOSTEN TALLETUKSET</b>					
<b>MARKKAMÄÄRÄISET</b>					
<b>VALUUTTATILIT</b>					
	21514275			21188987	
	955166			1257908	
<b>1) C MUJIDEN RAHOITUSLAITOSTEN TALLETUKSET</b>					
	3812573			4925514	
<b>D VALTION TALLETUKSET</b>					
	669671			860356	
<b>YHTEENSÄ (1-23)</b>	<b>156653572</b>			<b>157775018</b>	
<b>II ULKOMAISTEN YKSIKÖIDEN TALLETUKSET</b>					
	101751960			94933229	
<b>1) SIITÄ KIINN.LUOTTOPANKKIEN MARKKAMÄÄR. TALLETUKSET</b>					
<b>KIINN.LUOTTOPANKKIEN ULKOM. RAHAN MÄÄR. TALLETUKSET</b>					
<b>MUUT ULKOMAAN RAHAN MÄÄR. TALLETUKSET</b>					
	354872			498290	
	802223			788768	
	579465			1289043	

## VIII TALLETUKSET OSUUSPANKKEISSA VAATEITTAIN 30.6.1992, 1 000 MK JA KPL

	KUUKAUDEN ALUSSA	OTOT	PANOT	KUUKAUDEN LOPUSSA	TILEJÄ KPL (31.12.)
	1000 MK	1000 MK	1000 MK	1000 MK	
<b>I KOTIMAISET TALLETUKSET</b>					
<b>A YLEISÖN TALLETUKSET</b>					
<b>MARKKAMÄÄRÄISET</b>					
VEROTTOMAT TILIT					
SHEKKI- JA SIIRTOTILIT	1 2669574			2710304	
KÄYTTELYTILIT	2 22907305			22995646	
24 KK TILIT	3 16059805			15775977	
MUUT	4 429959			420226	
LÄHDEVEROLLISET TILIT					
SHEKKI- JA SIIRTOTILIT	5 1236057			1237721	
KÄYTTELYTILIT	6 0			0	
MÄÄRÄAIKAISTILIT	7 13478073			13569378	
MUUT	8 5612640			5740285	
MUUT VEROLLISET TILIT					
SHEKKI- JA SIIRTOTILIT	9 4587419			4860753	
KÄYTTELYTILIT	10 0			0	
MÄÄRÄAIKAISTILIT	11 1293493			1299988	
MUUT	12 1409473			1395266	
<b>VALUUTTATILIT</b>	13 397465			327221	
	<b>YHTEENSÄ (1-13)</b>			<b>70332765</b>	
<b>B MUIDEN RAHALAITOSTEN TALLETUKSET</b>					
<b>MARKKAMÄÄRÄISET</b>					
VALUUTTATILIT	16 0			1681	
	17 0			0	
<b>1) C MUIDEN RAHOITUSLAITOSTEN TALLETUKSET</b>	18 1715988			1664848	
<b>D VALTION TALLETUKSET</b>					
	23 0			0	
	<b>YHTEENSÄ (1-23)</b>			<b>7199294</b>	
<b>II ULKOMAISTEN YKSIKÖIDEN TALLETUKSET</b>					
	25 0			0	
<b>1) SIITÄ KIINN.LUOTTOPANKKIEN MARKKAMÄÄR. TALLETUKSET</b>					
KIINN.LUOTTOPANKKIEN ULKOM. RAHAN MÄÄR. TALLETUKSET	0			0	
MUUT ULKOMAAN RAHAN MÄÄR. TALLETUKSET	0			0	

IX TALLETUKSET SÄÄSTÖPANKKEISSA VAATEITTAIN 30.6.1992, 1 000 MK JA KPL

	KUUKAUDEN ALUSSA	OTOT	PÄNÖT	KUUKAUDEN LOPUSSA	TILEJÄ KPL (31.12.)
	1000 MK	1000 MK	+	1000 MK	
<b>I KOTIMAISET TALLETUKSET</b>					
<b>A YLEISÖN TALLETUKSET</b>					
<b>MARKKAMÄÄRÄISET</b>					
VEROTTOMAT TILIT					
SHEKKI- JA SIIRTOTILIT	1 697637			715777	
KÄYTTELYTILIT	2 22482426			22381576	
24 KK TILIT	3 15955432			15531426	
MUUT	4 381982			383116	
LÄHDEVEROLLISET TILIT					
SHEKKI- JA SIIRTOTILIT	5 2486157			2507520	
KÄYTTELYTILIT	6 104246			103060	
MÄÄRÄAIKAISTILIT	7 17333869			17389477	
MUUT	8 2057853			2078014	
MUUT VEROLLISET TILIT					
SHEKKI- JA SIIRTOTILIT	9 4047642			4357662	
KÄYTTELYTILIT	10 485799			484550	
MÄÄRÄAIKAISTILIT	11 1207041			1252720	
MUUT	12 1068403			1039046	
VALUUTTATILIT	13 69206			67314	
	<b>YHTEENSÄ (1-13)</b>			<b>68291257</b>	
<b>B MUIDEN RAHALAITOSTEN TALLETUKSET</b>					
MARKKAMÄÄRÄISET	16 4307			4307	
VALUUTTATILIT	17 34429			33232	
<b>1) C MUIDEN RAHOITUSLAITOSTEN TALLETUKSET</b>	18 870653			688206	
<b>D VALTION TALLETUKSET</b>	23 0			0	
	<b>YHTEENSÄ (1-23)</b>			<b>69017002</b>	
<b>II ULKOMAISTEN YKSIKÖIDEN TALLETUKSET</b>	25 0			0	
1) SIITÄ KIINN. LUOTTOPANKKIEN MARKKAMÄÄR. TALLETUKSET					0
KIINN. LUOTTOPANKKIEN ULKOM. RAHAN MÄÄR. TALLETUKSET					0
MUUT ULKOMAAN RAHAN MÄÄR. TALLETUKSET					0

X TALLETUSPANKKIEN OTTOLAINAUS YHTEENSÄ VAATEITTAIN 30.6.1992, 1 000 MK JA KPL

	KUUKAUDEN ALUSSA	OTOT	PANOT +	KUUKAUDEN LOPUSSA	TILEJÄ KPL (31.12.)
	1000 MK	1000 MK	1000 MK	1000 MK	
<b>I KOTIMAISET TALLETUKSET</b>					
<b>A YLEISÖN TALLETUKSET</b>					
MARKKAMÄÄRÄISET					
VEROTTOMAT TILIT					
SHEKKI- JA SIIRTOTILIT	3859475	6416689	6539209	3981995	
KÄYTTELYTILIT	78027836	12873934	12582163	77736065	
24 KK TILIT	57729772	1897149	552711	56385334	
MUUT	1600117	44507	47005	1602615	
LÄHDEVEROLLISET TILIT					
SHEKKI- JA SIIRTOTILIT	4186298	2012213	2115749	4289834	
KÄYTTELYTILIT	5355834	1563949	1587904	5389789	
MÄÄRÄAIKAISTILIT	58427283	5348082	5984387	59063588	
MUUT	12557968	417513	571455	12711910	
MUUT VEROLLISET TILIT					
SHEKKI- JA SIIRTOTILIT	22737378	18966867	191981889	25050400	
KÄYTTELYTILIT	1415695	10586	16187	1421296	
MÄÄRÄAIKAISTILIT	7180108	1318248	1014584	6876444	
MUUT	3761695	1999625	1637685	3399755	
VALUUTTATILIT	11321384	46708256	45644122	10257250	
	268160843	270269618	270275050	268166275	
<b>YHTEENSÄ (1-13)</b>					
<b>B MUJIDEN RAHALAITOSTEN TALLETUKSET</b>					
MARKKAMÄÄRÄISET					
VALUUTTATILIT	21518582	196668091	196344484	21194975	
	989596	48481793	48783338	1291140	
<b>1) C MUJIDEN RAHOITUSLAITOSTEN TALLETUKSET</b>					
	6399214	233587	1112941	7278568	
<b>D VALTION TALLETUKSET</b>					
	669671	109244966	109435651	860356	
<b>YHTEENSÄ (1-23)</b>					
	297737905	624898055	625951464	298791314	
<b>II ULKOMAISTEN YKSIKÖIDEN TALLETUKSET</b>					
	101751960	39792192	32973461	94933229	
<b>1) SIITÄ KIINN.LUOTTOPANKKIEN MARKKAMÄÄR. TALLETUKSET</b>					
KIINN.LUOTTOPANKKIEN ULKOM. RAHAN MÄÄR. TALLETUKSET	354872		143418	498290	
MUUT ULKOMAAN RAHAN MÄÄR. TALLETUKSET	802223	13455	709578	788768	
	579465			1289043	

HUOM. JOIDENKIN PANKKIEN VAIHTOTIEDOT (OTOT/PANOT) OVAT NETTOMÄÄRÄISIÄ

XI KOTIMAISTEN ULKOMAALAISTEN OMIJASTAMIEN RAHALAITOSTEN OTTOLAINAUS 30.6.1992, 1 000 MK JA KPL

	KÜÜKÄUDEN ALUSSA	ÓTÖT	PÄNÖT +	KÜÜKÄUDEN LOPUSSA	TILEJÄ KPL (31.12.)
	1000 MK	1000 MK	1000 MK	1000 MK	
<b>I KOTIMAISET TALLETUKSET</b>					
<b>A YLEISÖN TALLETUKSET</b>					
<b>MARKKAMÄÄRÄISET</b>					
<b>VEROTTOMAT TILIT</b>					
1 SHEKKI- JA SIIRTOTILIT	4850	26632	24201	2419	
2 KÄYTTELYTILIT	5226	453403	453186	5009	
3 24 KK TILIT	326	0	0	326	
4 MUUT	2556	0	169	2735	
<b>LÄHDEVEROLLISET TILIT</b>					
5 SHEKKI- JA SIIRTOTILIT	0	0	0	0	
6 KÄYTTELYTILIT	0	0	0	0	
7 MÄÄRÄAIKAISTILIT	143129	108124	97603	132608	
8 MUUT	0	0	0	0	
<b>MUUT VEROLLISET TILIT</b>					
9 SHEKKI- JA SIIRTOTILIT	2785	202150	202284	2919	
10 KÄYTTELYTILIT	0	0	0	0	
11 MÄÄRÄAIKAISTILIT	74736	620380	591532	45888	
12 MUUT	0	0	0	0	
<b>VALUUTTATILIT</b>					
13	119260	8859171	8900687	160776	
<b>YHTEENSÄ (1-13)</b>	352878	10269860	10269662	352680	
<b>B MUIDEN RAHALAITOSTEN TALLETUKSET</b>					
<b>MARKKAMÄÄRÄISET</b>					
16 VALUUTTATILIT	11958	292800	304842	24000	
17	45604	517332	478970	7242	
<b>1) C MUIDEN RAHOITUSLAITOSTEN TALLETUKSET</b>					
18	4231	919		3312	
<b>D VALTION TALLETUKSET</b>					
23	0	0	0	0	
<b>YHTEENSÄ (1-23)</b>	414671	11080911	11053474	387234	
<b>II ULKOMAISTEN YKSIKÖIDEN TALLETUKSET</b>					
25	3290964	4569175	4131967	2853756	
<b>1) SIITÄ ULKOMAAN RAHAN MÄÄRÄISET TALLETUKSET</b>					
1)	0	0	0	0	



XII LIIKEPANKKIEN ANTOLAINAUS VAATEITTAIN 30.6.1992, 1000 MK JA KPL

KUUKAUDEN ALUSSA	1000 MK	NOSTETTU +	MAKSETTU -	KUUKAUDEN LOPUSSA	LUOTTOJA KPL (31.12.)
---------------------	---------	---------------	---------------	----------------------	--------------------------

I KOTIMAISET LUOTOT

A LUOTOT YLEISÖLLE

MARKKAMÄÄRÄISET

1	8780053	24820336	24974116	8626273	
2	868576	138089	152875	853790	
3	107767253	2224841	2726912	107265182	
4	11806080	141616	320893	11626803	
5	360600	3543	2514	361629	

VALUUTTAMÄÄRÄISET

7	5397002	262103	243441	5415664	
8	84811338	1447828	3336740	82922426	
(1-8)	219790902	29038356	31757491	217071767	

Y H T E E N S Ä

B LUOTOT MUILLE RAHALAITOKSILLE

10	792266	3038948	3150487	680727	
11	21631532	21238166	21227099	21642599	
12	9976175	37509	562127	9451557	

1) C LUOTOT MUILLE RAHOITUSLAITOKSILLE

14	7876343		279496	7596847	
----	---------	--	--------	---------	--

D LUOTOT VALTIOLLE

20	20845	6281		27126	
----	-------	------	--	-------	--

Y H T E E N S Ä

II LUOTOT ULKOMAILLE

22	50473191	53359260	56976700	256470623	
	1021711	7278266	6748925	51002532	
	3589368	50865	193101	1072576	
	0	0	0	3396267	
				0	

1) SIITÄ KIINN. LUOTTOPANKKIEN MARKKAMÄÄR. LUOTOT  
MUUT ULKOMAAAN RAHAN MÄÄRÄISET LUOTOT  
KIINN. LUOTTOPANKKIEN ULKOM. RAHAN MAAR. LUOTOT

XIII OSUUSPANKKIEN ANTOLAINAUS VAATEITTAIN 30.6.1992, 1000 MK JA KPL

KUUKAUIDEN  
ALUSSA

KUUKAUIDEN  
LOPUSSA

MAKSETTU

NOSTETTU

KUUKAUIDEN  
ALUSSA

KUUKAUIDEN  
LOPUSSA

MAKSETTU

NOSTETTU

KUUKAUIDEN  
ALUSSA

KUUKAUIDEN  
LOPUSSA

1000 MK

1000 MK

1000 MK

1000 MK

1000 MK

1000 MK

1000 MK

1000 MK

1000 MK

1000 MK

KPL (31.12.)

I KOTIMAISET LUOTOT

A LUOTOT YLEISÖLLE

MARKKAMÄÄRÄISET

1	4843028	132788	45547	4930269
2	1386337	595799	586797	1395339
3	59482508	1691617	1761246	59412879
4	9852548	105365	171695	9786218
5	4462740	43538	30233	4476045

SHEKKITILILUOTOT  
VEKSELIT  
VELKAKIRJALAINAT  
KORKOTUKILAINAT  
VALTION VAROISTA VÄLITETYT LAINAT

VALUUTTAMÄÄRÄISET

7	0	0	0	0
8	128286	130	550	127866
(1-8)	80155447	2569237	2596068	80128616

VEKSELIT  
MUUT LUOTOT

Y H T E E N S Ä

B LUOTOT MUILLE RAHALAITOKSILLE

10	0	0	0	0
11	6517	4880	0	11397
12	0	0	0	0

SHEKKITILILUOTOT  
MUUT MARKKALUOTOT  
VALUUTTALUOTOT

1) C LUOTOT MUILLE RAHOITUSLAITOKSILLE

14 109191 49919 159110

D LUOTOT VALTIOLLE

20 0 0 0

Y H T E E N S Ä (1-20) 80271155 2624036 2596068 80299123

II LUOTOT ULKOMAILLE

22	0	0	0	0
----	---	---	---	---

1) SIITÄ KIINNITYSLUOTTOYHTEISYKSIKÖILLE  
ULKOMAAN RAHAN MÄÄRÄISIÄ LUOTTOJA

XIV SÄÄSTÖPANKKIEN ANTOLAINAUS VAATEITTAIN 30.6.1992, 1000 MK JA KPL

	KUUKAUDEN ALUSSA	NOSTETTU +	MAKSETTU -	KUUKAUDEN LOPUSSA	LUOTTOJA
	1000 MK	1000 MK	1000 MK	1000 MK	KPL (31.12.)

I KOTIMAISET LUOTOT

A LUOTOT YLEISÖLLE

MARKKAMÄÄRÄISET

1	3769649	43896	32900	3780645	
2	1660763	583007	593656	1650114	
3	54234987	2312541	2757045	53790483	
4	8998350	79517	151843	8926024	
5	2176377	16850	16748	2177479	

VALTION VAROISTA VALITETUT LAINAT

VALUUTTAMÄÄRÄISET

7	0	0	0	0	
8	8061231	174208	673338	7562101	
(1-8)	78901357	3210019	4224530	77886846	

Y H T E E N S Ä

B LUOTOT MUILLE RAHALAITOKSILLE

10	0	0	0	0	
11	0	0	0	0	
12	0	0	0	0	

1) C LUOTOT MUILLE RAHOITUSLAITOKSILLE

14	383451		29299	354152	
----	--------	--	-------	--------	--

D LUOTOT VALTIOLLE

20	0	0	0	0	
----	---	---	---	---	--

Y H T E E N S Ä (1-20)

3210019	4253829	78240998			
---------	---------	----------	--	--	--

II LUOTOT ULKOMAILLE

22

1) SIITÄ KIINNITYSLUOTTOPANKEILLE  
ULKOMAAN RAHAN MÄÄRÄISIÄ LUOTTOJA

0	0	0	0	0	
23835	5216			29051	

XV TALLETUSPANKKIEN ANTOLAINAUS YHTEENSÄ VAAITEITTAIN 30.6.1992, 1000 MK

	KUUKAUDEN ALUSSA	NOSTETTU ‡	MAKSETTU =	KUUKAUDEN LOPUSSA	LUOTTOJA
	1000 MK	1000 MK	1000 MK	1000 MK	KPL (31.12.)

I KOTIMAISET LUOTOT

A LUOTOT YLEISÖLLE

MARKKAMÄÄRÄISET

1	17392730	24997020	25052563	17337187	
2	3915676	1316895	1393328	3899243	
3	221484748	6228999	7245203	220468544	
4	30656978	326498	644431	30339045	
5	6999717	63931	48495	7015153	

VALTION VAROISTA VÄLITETYT LAINAT

VALUUTTAMÄÄRÄISET

7	5397002	262103	243441	5415664	
8	93000855	1622166	4010628	90612393	
(1-8)	378847706	34817612	38578089	375087229	

Y H T E E N S Ä

B LUOTOT MUILLE RAHALAITOKSILLE

10	792266	3038948	3150487	680727	
11	21638049	21243046	21227099	21653996	
12	9976175	37509	562127	9451557	

1) C LUOTOT MUILLE RAHOITUSLAITOKSILLE

D LUOTOT VALTIOLLE

14	8368985	49919	308795	8110109	
20	20845	6281		27126	

II LUOTOT ULKOMAILLE

22	419644026	59193315	63826597	415010744	
	50473191	7278266	6748925	51002532	
	1021711	50865	193101	1072576	
	3613203	5216		3425318	
	0	0	0	0	

1) SIITÄ KIINN. LUOTTOPANKKIEN MARKKAMÄÄR. LUOTOT  
MUUT ULKOMAAN RAHAN MÄÄRÄISET LUOTOT  
KIINN. LUOTTOPANKKIEN ULKOM. RAHAN MÄÄR. LUOTOT

XVI KOTIMAISTEN ULKOMAALAISTEN OMISTAMIEN RAHALAITOSTEN RAHALAINAUS 30.6.1992 1 000 MK JA KPL

	KUUKAUDEN ALUSSA	NOSTETTU +	MAKSETTU -	KUUKAUDEN LOPUSSA	LUOTTOJA
	1000 MK	1000 MK	1000 MK	1000 MK	KPL (31.12.)
<b>I KOTIMAISET LUOTOT</b>					
<b>A LUOTOT YLEISÖLLE</b>					
<b>MARKKAMÄÄRÄISET</b>					
1 SHEKKITILILUOTOT	10160	2852	5752	7260	
2 VEKSELIT	0	0	0	0	
3 VELKAKIRJALAINAT	15324	55181	41195	167310	
4 KORKOTUKILAINAT	0	0	0	0	
5 VALTION VAROISTA VÄLITETYT LAINAT	0	0	0	0	
<b>VALUUTTAMÄÄRÄISET</b>					
7 VEKSELIT	0	0	0	0	
8 MUUT LUOTOT	637605	75759	106208	607156	
<b>Y H T E E N S Ä (1-8)</b>	801089	133792	153155	781726	
<b>B LUOTOT MUILLE RAHALAITOKSILLE</b>					
10 SHEKKITILILUOTOT	0	0	0	0	
11 MUUT MARKKALUOTOT	516000	3000	491000	28000	
12 VALUUTTALUOTOT	174645		66979	107666	
<b>1) C LUOTOT MUILLE RAHOITUSLAITOKSILLE</b>	110639	32323		142962	
<b>D LUOTOT VALTIOLLE</b>	0	0	0	0	
<b>II LUOTOT ULKOMAILLE</b>					
<b>1) SIITÄ KIINNIITYSLUOTTOPANKEILLE   ULKOMAAN RAHAN MÄÄRÄISIÄ LUOTTOJA</b>	1602373	169115	711134	1060354	
<b>Y H T E E N S Ä (1-20)</b>	1132129	2459334	1955434	1636029	
22	0	0	0	0	
<b>1) SIITÄ KIINNIITYSLUOTTOPANKEILLE   ULKOMAAN RAHAN MÄÄRÄISIÄ LUOTTOJA</b>	105131		268	104863	

XVII KIINNITYSLUOTTOPANKKIEN ANTOLAINÄUS VÄÄTEITTÄIN 30.6.1992 1 000 MK JÄ KPL

	KUUKAUDEN ALUSSA	NOSTETTU +	MAKSETTU -	KUUKAUDEN LOPUSSA	LUOTTOJA KPL
	1 000 MK	1 000 MK	1 000 MK	1 000 MK	(31.12.)
I KOTIMAISET LUOTOT					
A LUOTOT YLEISÖLLE					
MARKKAMÄÄRÄISET					
TAVALLISET VELKAKIRJALAINAT	1 15305898	24927	176411	15379414	
KORKOTUKILAINAT	2 1786517	52007	5110	1833414	
VALTION VARIOISTA VÄLITETTY LAINAT	3 68318	98	1779	66637	
ULKOMAAN RAHAN MÄÄRÄISET	4 2551038	34183	68595	2516626	
YHTEENSÄ (1-4)	19711771	336215	251895	19796091	
B LUOTOT MUILLE RAHALAITOKSILLE	5 .				
C LUOTOT MUILLE RAHOITUSLAITOKSILLE	6 3210			3210	
D LUOTOT VALTIOLLE	7 0	0	0	0	
YHTEENSÄ (1-7)	19714981	336215	251895	19799301	

XVIII PANKKIEN HALLUSSA OLEVAT JOUKKOVELKAKIRJALAINAT LIIKKEELLELASKIJASEKTOREITTAIN 1000 MK 1)

	Valtion	Kuntien ja kuntainliit- tojen	Rahoitus- laitosten	Ulkomaiden	Muiden	Yhteensä
30.6.1992						
-----						
V a i h t o - o m a i s u u s						
Markkamääräiset						
Kirja-arvo	3361071	200322	8396852	322246	2278180	14558666
Nimellisarvo	3489992	204461	8685276	331610	2452338	15163676
Ulkomaan rahan määräiset						
Kirja-arvo	30104	0	147093	5091704	490364	5759265
Nimellisarvo	31129	0	144764	5127161	508655	5811709
S i j o i t u s - o m a i s u u s						
Markkamääräiset						
Kirja-arvo	597231	964938	13170999	300000	14286029	29319196
Nimellisarvo	620916	967260	13191552	300000	14975341	30055069
Ulkomaan rahan määräiset						
Kirja-arvo	520670	0	831192	13080612	938526	15371000
Nimellisarvo	520613	0	842709	13367092	962299	15692713
Kirja-arvo yht.	4509076	1165260	22546136	18794562	17993098	65008127
Nimellisarvo yht.	4662650	1171721	22864301	19125863	18898634	66723167

31.3.1992 KORJATUT TIEDOT; SIIRTYMÄ VAIHTO- JA SIJOITUSOMAISUUDEN VÄLILLÄ

-----						
V a i h t o - o m a i s u u s						
Markkamääräiset						
Kirja-arvo	3228097	299028	8711859	264049	2241322	14744355
Nimellisarvo	3281908	302896	8902580	265703	2418861	15171947
Ulkomaan rahan määräiset						
Kirja-arvo	14565	0	48087	1850446	521628	2434726
Nimellisarvo	15048	0	49510	1934471	549179	2548208
S i j o i t u s - o m a i s u u s						
Markkamääräiset						
Kirja-arvo	583994	967206	13300450	235000	13701423	28788073
Nimellisarvo	607618	969575	13319714	235000	14374005	29505913
Ulkomaan rahan määräiset						
Kirja-arvo	480853	0	944555	11944212	1096394	14466014
Nimellisarvo	480795	0	920833	12385170	1122115	14908913
Kirja-arvo yht.	4307509	1266234	23004951	14293707	17560767	60433168
Nimellisarvo yht.	4385369	1272471	23192637	14820344	18464160	62134981

31.12.1991 KORJATUT TIEDOT; SIIRTYMÄ VAIHTO- JA SIJOITUSOMAISUUDEN VÄLILLÄ

-----						
V a i h t o - o m a i s u u s						
Markkamääräiset						
Kirja-arvo	2561679	213061	8908186	518266	2566031	14767223
Nimellisarvo	2626809	216479	9107817	530289	2750616	15232010
Ulkomaan rahan määräiset						
Kirja-arvo	3399	0	100342	1353206	432908	1889855
Nimellisarvo	3306	0	102026	1409144	447391	1961867
S i j o i t u s - o m a i s u u s						
Markkamääräiset						
Kirja-arvo	602204	689876	13539650	278860	12985627	28096217
Nimellisarvo	626022	692179	13557683	290000	13258078	28423962
Ulkomaan rahan määräiset						
Kirja-arvo	476542	0	994739	10940795	1005782	13417858
Nimellisarvo	476552	0	1025901	11349209	1023163	13874825
Kirja-arvo yht.	3643824	902937	23542917	13091127	16990348	58171153
Nimellisarvo yht.	3732689	908658	23793427	13578642	17479248	59492664

1) talletuspankit, ulkomaisessa omistuksessa olevat pankit, kiinnitysluottopankit

## T U O T E S E L O S T E

### T i e t o s i s ä l t ö

Pankkien kuukausitilasto sisältää kaikkista pankkiryhmistä kuukausittaiset anto- ja ottolainaustiedot luotto- ja talletustyypeittäin sekä liikepankkien, ulkomaisten pankkien ja kiinnitysluottopankkien tilatiedot (kuukausitaseet). Sen sijaan osuus- ja säästöpankeista esitetään vain maaliskuun, kesäkuun ja syyskuun tilatiedot. Vuoden lopun tila (tase) on saatavissa kaikkien pankkiryhmiensä osalta pankkien tilinpäätösjulkaisusta.

### K ä s i t t e i t ä j a l u o k i t u k s i a

Pankkien kuukausitilastoon sisältyvät tilatiedot kerätään ja julkaistaan pääosin suoriteperusteisina. Tämä merkitsee sitä, että tilan lopussa olevat tuotto- ja kuluerät vastaavat ao. kauden tuloslaskelman eriä. Em. erät on jaotettu tälläkaudelle kohdistuviin sekä siirtyviin eriin. Osuus- ja säästöpankkien tilatietojen lopussa esiintyviin "muut tulot" ja "muut menot" eriin sisältyy osin maksuperusteisia eriä. Lisäksi esitetään erillinen "laskennallinen erä". Tämä sisältää eri kirjauserusteiden käytöstä johtuvan oikaisun.

Pankkien kuukausitilastojulkaisussa käytetään kaikissa taulukoissa soveltuvin osin käsitteitä "yleisö", "muut rahalaitokset" ja "muut rahoituslaitokset". Nämä käsitteet ovat pääosin Tilastokeskuksen sektoriluokituksen mukaisia käsitteitä, joita käytetään kaikissa rahoitus-tilastoissa. Yleisö -käsite on tällöin ns. suppea yleisökäsite, joka ei sisällä muita luottolaitoksia. Julkaisun asetelmasivulla on sen sijaan käytetty laajaa yleisökäsitettä. Tällöin siihen sisältyvät mm. vakuutuslaitokset, rahoitusyhtiöt yms. Käsitteeseen ei kuitenkaan sisälly rahalaitoksia. Pankkien taseissa olevat erät "voittovarot" ja "tappiot" sisältävät vain edellisten vuosien voitot ja tappiot.

M u i t a j u l k a i s u n s i s ä l t ö ä koskevia seikkoja

Ennakkotietoja pankkien anto- ja ottolainauksesta sekä markkinarahasta julkaistaan pankkiryhmittäin rahamarkkinoiden kuukausisarjoissa.

Joulukuun pankkien kuukausitilastossa julkaistaan myös talletustilien ja luottojen lukumäärätietoja keskimääräsaldoinen vuoden vaihteen tilanteesta.

Joulukuun kuukausitilaston liitteenä julkaistaan selvitys pankkitilastoissa käytetyistä terminologiasta sekä suomi-ruotsi-englanti termiluetelo. Lisäksi joulukuun julkaisuun sisältyy luettelo vuoden aikana tehdyistä pankkifuusioista. Myös muista vuoden aikana tapahtuneista pankkimuutoksista, kuten ryhmästä toiseen siirtymisistä tai nimenmuutoksista, tiedotetaan vuoden viimeisessä julkaisussa. Ryhmästä toiseen siirtyminen ilmoitetaan kuitenkin aina myös siinä julkaisussa, jonka tietoihin ao. siirtymä vaikuttaa.

### PANKKIMUUTOKSIA

Kesäkuussa 1991 kotimaisen ulkomaalaisten omistuksessa olevan Svenska Handelsbanken OY:n tiedot on otettu mukaan pankkien kuukausitilastoon.

31.12.1991 Kansallisluottopankki Oy siirtynyt kiinnitysluottopankeista kotimaisiin liikepankkeihin.

### SYMBOLIT

Julkaisussa esiintyy seuraavia symboleja:

- . Tiedot eivät vertailukelpoisia tai muutos positiivisen ja negatiivisen luvun välillä
- .. Tietoa ei ole saatavissa
- 0 Tietoa ei ole tai tieto on pienempi kuin käytetty yksikkö
- 0.0 Ei muutosta tai muutos alle käytetyn yksikön
- (X) Prosenttimuutos suurempi kuin 999.9%
- (Y) Nimikettä ei ole vertailuajan kohtana
- (Z) Nimikkeellä ei ole ollut tietoa vertailuajankohtana;muutos ääretön



## TALOUSPOLIITTISIA TOIMENPITEITÄ

Raha-, korko- ja valuuttapolitiikka

### KASSAVARANTOVELVOITE

18.12.1990 Suomen Pankki päätti alentaa pankkien kassavarantovelvoitteen 7,0 prosentista 6,7 prosenttiin joulukuun lopun kassavarantopohjasta.

### RAHAMARKKINAKAUPAT

Suomen Pankin ja pankkien välisessä rahamarkkinakaupassa otettiin vuoden 1991 alussa käyttöön arvopapereiden repo- eli takaisinostosopimukset.

### CLEARINGJÄRJESTELMÄ LAKKAUTETTIIN

Suomen Pankki noteerasi clearingruplan myyntikurssin viimeisen kerran 31.1.1991.

### KASSAVARANTOVELVOITE

25.1.1991 Suomen Pankki päätti alentaa pankkien kassavarantovelvoitteen 6,7 prosentista 6,2 prosenttiin tammikuun lopun kassavarantopohjasta.

30.4.1991 Suomen Pankki päätti alentaa pankkien kassavarantovelvoitteen 6,2 prosentista 5,8 prosenttiin huhtikuun lopun kassavarantopohjasta.

### SUHDANNETALETUKSET

Valtioneuvoston päätöksen mukaisesti yrityksille palautettiin niiltä 1.4.1988-31.3.1989 kannetut suhdannetaletukset huhtikuun viimeisenä päivänä.

### KASSAVARANTOVELVOITE

23.5.1991 Suomen Pankki päätti alentaa pankkien kassavarantovelvoitteen 5,8 prosentista 5,5 prosenttiin toukokuun lopun kassavarantopohjasta.

### ECUKYTKENTÄ

4.6.1991 hallitus päätti Suomen Pankin esityksestä antaa eduskunnalle esityksen rahalain 2 §:n muuttamisesta. Esityksen mukaan markka sidottiin tiiviimmin eurooppalaisiin valuuttoihin siten, että markan ulkoinen arvo määriteltiin Euroopan yhteisöjen jäsenvaltioiden valuuttojen kurssien perusteella. Käytännössä tämä tarkoittaa markan sitomista Euroopan yhteisöjen maiden viralliseen laskenta- ja valuuttayksikköön ECUun (European Currency Unit).

Muutoksen yhteydessä markan vaihtelualue pidettiin ennallaan. Uuden vaihtelualueen rajat ja keskipiste määriteltiin siten, että ne vastaavat silloisen valuuttaindeksin vaihtelualueen rajoja ja keskipistettä.

### VALUUTTASÄÄNNÖSTELY

13.6.1991 Suomen Pankki päätti kumota yksityishenkilöiden ja yksityishenkilöihin rinnastettavien yhteisöjen ulkomaista luotonottoa koskevat rajoitukset 1.10.1991 alkaen. Tämän jälkeen valuuttasäännöstely on kokonaisuudessaan purettu.

### KASSAVARANTOVELVOITE

27.6.1991 Suomen Pankki päätti alentaa pankkien kassavarantovelvoitteen 5,5 prosentista 5,2 prosenttiin kesäkuun lopun kassavarantopohjasta.

25.7.1991 Suomen Pankki päätti alentaa pankkien kassavarantovelvoitteen 5,2 prosentista 4,9 prosenttiin heinäkuun lopun kassavarantopohjasta.

21.8.1991 Suomen Pankki päätti alentaa pankkien kassavarantovelvoitteen 4,9 prosentista 4,6 prosenttiin elokuun lopun kassavarantopohjasta.

### SKOP

19.9.1991 Suomen Pankki päätti ottaa SKOP:n hallintaansa. Suomen Pankki vastaa kaikista SKOP:n koti- ja ulkomaisista sitoumuksista ja takaa SKOP:n maksuvalmiuden kaikissa olosuhteissa.

### KASSAVARANTOVELVOITE

26.9.1991 Suomen Pankki päätti alentaa pankkien kassavarantovelvoitteen 4,6 prosentista 4,3 prosenttiin syyskuun lopun kassavarantopohjasta.

### SKOP

14.10.1991 SKOP:n uudelleenjärjestelyjä varten perustettiin kolme holdingyhtiötä (Scopulus Oy, Solidium Oy ja Sponda OY). Suomen Pankki omistaa holdingyhtiöt yksin.

### PÄIVÄLUOTTOKORKO

23.10.1991 Suomen pankki poisti tilapäisesti päiväluotoista perimänsä 30 prosentin sakkokoron.

## SUOMEN PANKIN LAINAVALTUUKSET

25.10.1991 Eduskunnan pankkivaltuusto laajensi Suomen Pankin valtuuksia ottaa ulkomaista lainaa 1,5 mrd. dollarista 5 mrd. dollariin

### KASSAVARANTOVELVOITE

29.10.1991 Suomen Pankki päätti alentaa pankkien kassavarantovelvoitteen 4,3 prosentista 4,0 prosenttiin lokaan lopun kassavarantopohjasta.

### PÄIVÄLUOTTOKORKO

Suomen Pankki palautti voimaan päiväluottojen 30 prosentin sakkokoron 12.11.1991 lähtien.

14.11.1991 Eduskunnan pankkivaltuusto laajensi Suomen Pankin korkovaltuuksia. Päiväluottokoron enimmäisraja nostettiin 30 prosentista 50 prosenttiin. Samana päivänä päiväluottokorko nostettiin 20 prosenttiin ja sakkokorko 40 prosenttiin. Päiväluottokorko ja sakkokorko palautettiin 15 ja 30 prosenttiin 21.11.1991.

### VALUUTTAPOLITIIKKA

14.11.1991 Suomen Pankki salli markan kurssin väliaikaisesti kellua. Tilanteen valuuttamarkkinoilla vakinnuttua Suomen Pankki tekee valtioneuvosteolle esityksen uuden vaihteluvälin rajojen vahvistamiseksi.

15.11.1991 Valtioneuvosto päätti eduskunnan pankkivaltuuston esityksestä korottaa ECU:n markkaurssin vaihtelurajoja 14 prosenttia, mikä vastaa 12,3 prosentin heikennystä markan ulkoisessa arvossa. Uudeksi keskipisteeksi tuli 5.55841 (FIM/ECU), ja ECU:n markkaurssi voi vaihdella 5.39166 markasta 5.72516 markkaan.

### KASSAVARANTOVELVOITE

29.11.1991 Suomen Pankin johtokunta päätti pitää pankkien kassavarantovelvoitteen ennallaan eli 4,0 prosenttina marraskuun lopun kassavarantopohjasta. Kassavarantotalletusten oli oltava tämän velvoitteen mukaiset joulukuun lopussa.

19.12.1991 Suomen Pankki päätti alentaa pankkien kassavarantovelvoitteen 4,0 prosentista 3,7 prosenttiin joulukuun lopun kassavarantopohjasta.

## PERUSKORKO

18.3.1992 Eduskunnan pankkivaltuusmiehet päättivät nostaa pankkien matalakorkoisten peruskorkosidonnaisten lainojen korkoja toukokuun alusta lukien yhdellä prosenttiyksiköllä, kuitenkin enintään 12 prosenttiin. Teknisesti tämä toteutettiin korottamalla peruskorkoa yhdellä prosenttiyksiköllä. Suomen Pankki edellytti, että vain sellaisia korkoja, jotka olivat enintään 11 %, korotettiin 1 prosenttiyksiköllä ja että ne luottokorot, jotka olivat 11 ja 12 prosentin välillä, korotettiin 12 prosenttiin.

Peruskoron nosto ei vaikuta verottomiin talletuskorkoihin. Talletusten ja obligatioiden verohuojennuslakia esitettiin muutettavaksi siten, että verottomien 24 kuukauden määräaikaistalletusten korko on enintään peruskorko kahdella prosenttiyksiköllä vähennettynä. Verottomien käytelytilien osalta esitettiin, että verottomuus tulisi pysyväksi ja verottoman koron enimmäismäärä säädettäisiin laissa sekä veroton korko olisi edelleen enintään 4,5 %. Verottomien enimmäiskorkojen jääminen ennalleen koskisi myös ennen lain voimaantuloa tehtyjen talletusten korkoja. Verohuojennuslain voimassaoloa ehdotetaan jatkettavaksi muilta osin vuotta 1993 koskevaksi.

### KASSAVARANTOVELVOITE

18.3.1992 Eduskunnan pankkivaltuusmiehet päättivät korottaa pankkien Suomen Pankissa pitämille kassavarantotalletuksille maksettavaa korkoa yhdellä prosenttiyksiköllä 1.4.1992 lukien.

### SKOP

25.3.1992 Eduskunnan pankkivaltuusto hyväksyi, että Suomen Pankin holdingyhtiö Scopulus Oy sijoittaa Säästöpankkien Keskus-Osake-Pankkiin 1500 miljoonaa markkaa SKOP:n vakavaraisuuden vahvistamiseksi. Sijoitus tehdään etuoikeutetun pääomatodistuksen muodossa ja se voidaan lukea pankin ensisijaiseksi omaksi pääomaksi.

### PÄIVÄLUOTTOKORKO

5.4.1992 Eduskunnan pankkivaltuusto korotti Suomen Pankin korkovaltuuksia. Päiväluottokoron enimmäisraja nostettiin 50 prosentista 80 prosenttiin.

### SKOP

15.6.1992 Suomen Pankin omistama Scopulus Oy myi valtion vakuusrahastolle omistusoikeutensa Säästöpankkien Keskus-Osake-Pankissa sekä hallussaan olleet SKOP:n pääomatodistukset.

# Talletuspankkien ottolainaus ja luotot

## Muutokset edellisestä kuukaudesta

### Kesäkuu 1991 - Kesäkuu 1992

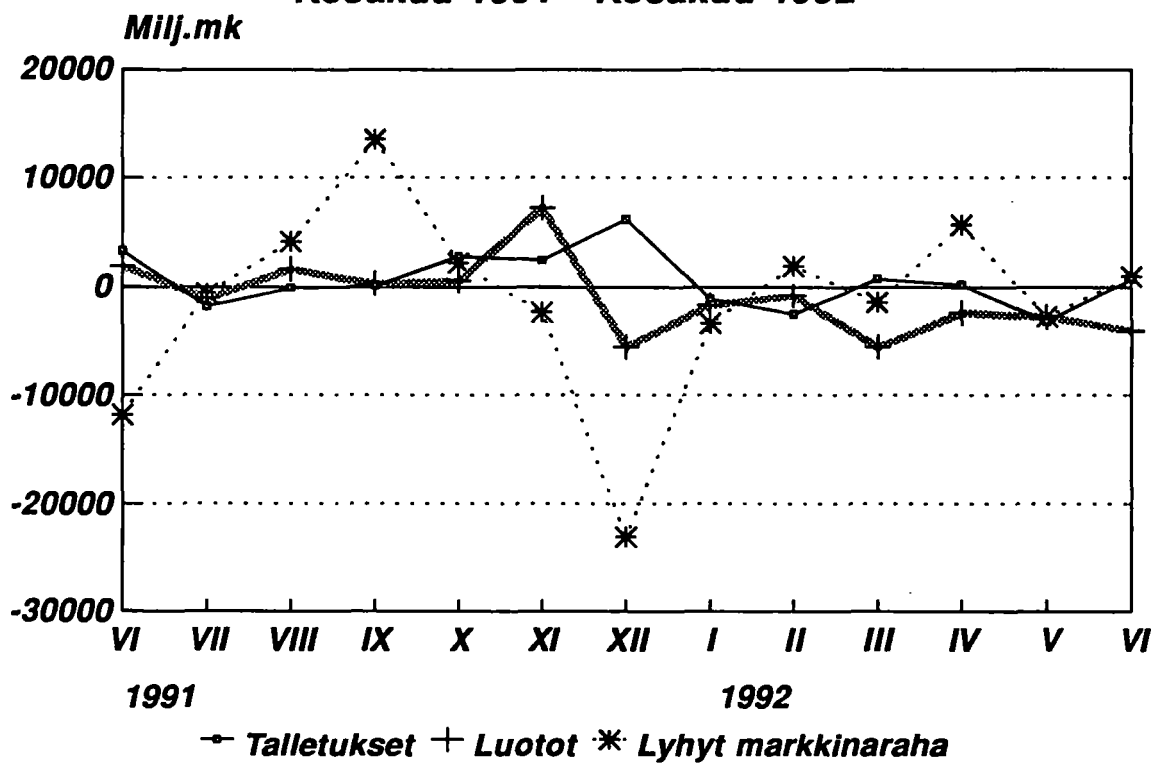



# Pankit

Bankerna  
1992, Kesäkuu - Juni

SVT Suomen Virallinen Tilasto  
Finlands Officiella Statistik  
Official Statistics of Finland

Central Statistical  
Office of Finland

Financing  
1992:32

Tiedustelut - Förfrågningar  
Tuulikki Lund  
Tarja Husso  
Jyri Riitsalu  
Annikki Vanhalakka  
(90) 17 341

## TULOSSA

*Pankkikohtaisia tilinpäätöstietoja kaikista Suomessa toimivista pankeista vuodelta 1991. Julkaisu sisältää tuloslaskelmat, taseet, konttoreiden lukumäärät ja henkilökunnan lukumäärät yms. Julkaisu sisältää ensimmäistä kertaa mm. virallisen tilinpäätöskaavan mukaiset luottotappiot kaikista pankeista.*

*(Pankit vuonna 1991, pankkikohtaisesti.  
Rahoitus 1992:35; 135 markkaa)*

*Tiedustelut: Sinikka Kuusisto (90) 17343326*

Julkaisujen myynti:

Försäljning:

Hinta — Pris

Tilastokeskus  
PL 504  
00101 Helsinki  
Puh. (90) 173 41

Statistikcentralen  
PB 504  
00101 Helsingfors  
Tel. (90) 173 41

50 mk

ISSN 0784-8382  
= Rahoitus  
ISSN 0784-9303