

SUOMENMAAN VIRALLINEN TILASTO.

XXVI.

TYÖTILASTOA.

B.

APUKASSAT.

7.

VUONNA 1910.



HELSINGISSÄ 1913.

KEISARILLISEN SENAATIN KIRJAPAINOSSA.

Apukassat vuonna 1910.

Useat hautausapurenkaat ovat edelleenkin laiminlyöneet antaa tietoja oloistansa. Uudistetut pyynnöt ja kehoitukset eivät ole asiata edistäneet. Niinpä puuttuu kyseessä olevan vuoden tilastosta tiedot seuraavista hautausapurenkaista:

Helsingin tiilenkantajain	hautausapurengas.	
» satulaseppien	»	
» karkeakivityöntekijäin	»	N:o 3.
» sementtityöntekijäin	»	
Sörnäisten työntekijäin	»	» 4.
» »	»	» 18.
» »	»	» 21.
Helsingin sahanasettajain y. m.	»	» 16.
» » » »	»	» 28.
» » » »	»	» 30.
» » » »	»	» 31.
» » » »	»	» 38.
» » » »	»	» 43.
» » » »	»	» 52.

Esbo vestra svenska arbetareförenings br.

Turun kristillisen työväenyhdistyksen hr.

Raivolan hautauskassa.

Rantasalmen työväen hautausapurengas.

Seuraavat apukassat ovat ilmoittaneet toimintansa lakanneeksi:

Helsingin kristillisen työväenyhdistyksen hr.

Mikkelin työväenyhdistyksen hr.

Suomen rautatieläisyhdistyksen Helsingin ja Hangon osastojen hautausapurengas.

Kotkan höyrysahan työväen sairas- ja hautausapukassa.

Viimeksi mainitun kassan puolesta on ilmoitettu että sen varat ovat luovutetut Kotkan kaupungin hoidettaviksi sääntöjen määräämällä tavalla.

Osakeyhtiö Ferrarian työväen sairas- ja hautausapukassa on siirretty Tampereelta Loimaan pitäjään.

Ristiniemen sahalla on liike lakannut epämääräiseksi ajaksi ja senvuoksi on Ristiniemen höyrysahan sairas- ja hautausapukassa lakkauttanut toimin-

tansa 1 päivästä Tammik. 1910 ja valinnut uskotut miehet kassan varoja tois-
taiseksi hoitamaan. Kassasta oli kuitenkin annettava apua sairastapauksista,
jotka olivat sattuneet ennen kassan lakkauttamista.

Turun käsityöläisseuran eläkekassa on tämän vuoden aikana saanut va-
roihinsa melkoisen lisäyksen. Nahkatehtailija Carl Efraim Candolin'in ja hänen
vaimonsa Amanda Candolin'in testamentilla lahjoittamat varat 120,000 mark-
kaa korkoineen ovat nim. nyt kassalle annetut.

Seuraavassa käytetään alempana mainittuja lyhennyksiä:

- k. = kassa.
- sk. = sairaskassa.
- hk. = hautausapukassa.
- hr. = hautauspurengas.
- shk. = sairas- ja hautausapukassa.
- shr. = sairas- ja hautauspurengas.
- sr. = sairasapurengas.
- ek. = eläkekassa.
- ak. = apukassa.

Luettelo apukassoista, joista on tietoja vuodelta 1910, kassojen laadun mukaan järjestettynä.

N:o	Paikkakunta	N i m i
Kassoja:		
<i>a) Tehtaan kassoja.</i>		
1	Helsinki	Kone- ja siltarakennus o. y. työmiesten shk.
2	»	J. D. Stenberg ja poikain konepajan työmiesten shk.
3	»	Valtion rautateiden tehtaiden työmiesten shk.
4	»	Helsingin laivatokan työmiesten shk.
265	»	Rob. Huberin työmiesten shk.
5	»	K. V. Bergmanin kivenveistämön työntekijäin shk.
6	»	Arabian tehdastyöntekijäin shk.
7	»	Kaasutehtaan ynnä sen konepajan työväen shk.
8	»	Hietalahden o. y. työntekijäin shk.
323	»	Sörnäisten puuseppätehtaan ja Verkkosaaren sahan työväestön shk.
625	»	Töölön sokeritehtaan työväen shk.
9	»	H. Borgström J:rin tupakkatehtaan shk.
10	»	O. Y. Weilin & Göös A. B:n työväestön shk.
642	»	Öflund ja Petterssonin Kirja- ja Kivipainon työntekijäin shk.
228	Porvoo	Porvoon Panimon O. Y. shk.
11	»	Verner Söderströmin työväen shk.
392	Loviisa	Loviisan höyrysahan työväen shk.
12	Hanko	O. Y. Granitin työväen shk.
14	Pohjan pit.	Fiskarsin ja Äminneforssin tehtaitten työväen shk.
315	»	Pinjaisten tehtaan työväen shk.
15	»	Anskuun verkatehtaan O. Y. työväen shk.
13	Tenhola	Ekön höyrysahan työväen shk.
16	Pyhäjärvi (U. l.)	Högforssin tehtaan ja Vattolan puuhiomon työväen shk.
17	Lohja	Kyrkstadin höyrysahan työväen shk.
18	Tuusula	Kellokosken tehtaan työväen shk.
19	Pernaja	Forsbyn sahan työntekijäin shk.
88	Iitti	Kuusankosken tehtaan shk.
20	Jaala	Verlan puuhiomon ja paperitehtaan työväen shk.
21	Ruotsinpyhtää	Strömforssin tehtaan työväen shk.
22	Turku	Turun Rautateollisuus O. Y. työväen shk.
23	»	W:m Crichton ja K:n konepajan ja laivaveistämön työväen shk.
24	»	Turun Veneveistämön työväen shk.

N:o	Paikkakunta	N i m i
25	Turku	Åström ja Kump. o. y. harja- ja sivellintehtaan sk.
26	»	O. Y. Vicander & Larssonin työväen shk.
286	»	Auran Sokeritehtaan työväen shk.
287	»	Auran Sokeritehtaan työväen ek.
28	»	P. C. Rettig & K:n työväen shk.
30	Pori	W. Rosenlew & Kump. proomu- ja laivaveistämön työväen shk.
229	»	Porin Puuvillateollisuus O. Y. työväen shk.
31	»	Isonsannan (Vanhan) sahan työväen shk.
32	»	Seikun höyrysahan työväen shk.
33	»	Reposaaren höyrysahan työväen shk.
35	Kemiö	Taalintehtaan työväen shk.
266	»	Björkbodan tehtaan työväen shk.
37	Perniö	Teijon ja Kirjakkalan tehtaitten työväen shk.
38	»	Mathildedalin tehtaan työväen shk.
39	Lieto	Littoisten tehtaan yhtiön työväen shk.
40	»	Littoisten tehtaan yhtiön työväen ek.
446	Maarian p.	O. Y. John Barkerin puuvillatehtaan työväen shk.
41	Ulvila	Kaasmarkun tehtaan työväen shk.
268	Loimijoki	O. Y. Ferrarian työväen shk.
42	Hämeenkyrö	Kyröskosken tehtaan työväen shk.
43	»	Kyröskosken tehtaan työväen ek.
45	Hämeenlinna	Hämeenlinnan höyrysahan shk.
46	Tampere	Tampereen Pellava- ja Rautatehdas O. Y:n konepajan ja valimon työväen shk.
305	»	Tampereen Konetehtas o. y. Sommers, af Hällström & Waldensin työväen shk.
359	»	K. F. Dunderbergin konepajan valimon ja naulatehtaan työväen shk.
626	»	Suomen sahanterätehtaan o. y. työväen shk.
47	»	Tampereen Pellava- ja Rautatehdas O. Y:n konepajan ja valimon työväen ek.
48	»	Tampereen Pellava- ja Rautatehdas O. Y:n pellavatehtaan ja puuhiomon työntekijäin shk.
49	»	Tampereen Pellava- ja Rautatehdas O. Y:n pellavatehtaan ja puuhiomon työntekijäin ek.
50	»	Finlayson & K:n puuvillatehtaan työntekijäin shk.
51	»	Finlayson & K:n puuvillatehtaan työntekijäin ek.
52	»	Tampereen Puuvillateollisuus O. Y:n työntekijäin shk.
443	»	Tampereen Puuvillateollisuus O. Y:n työntekijäin ek.
53	»	Tampereen Verkatehtaan shk.

N:o	Paikkakunta	N i m i
54	Tampere	Tampereen Verkatehtaan ek.
55	»	A.-B. F. Klingendal & C:o O. Y:n työntekijäin shk.
375	»	O. Y. Suomen Trikootehtaan työntekijäin shk.
56	»	Tampereen Paperitehtaan työntekijäin shk.
57	»	Tampereen Paperitehtaan työntekijäin ek.
307	»	Tampereen Kattohuopa- ja Paperitehdas O. Y:n työntekijäin shk.
308	»	Tampereen Kattohuopa- ja Paperitehdas O. Y:n työntekijäin ek.
306	»	Tampereen Särkänsaaren höyrysahan shk.
314	Lahti	Lahden höyrysahan työväen shk.
58	Tammela	Forssan O. Y:n tehtaitten työväen shk.
59	»	Forssan O. Y:n tehtaitten työväen ek.
60	»	Forssan O. Y:n maanviljelys- ja ulkotyöntekijäin shk.
61	»	Forssan O. Y:n maanviljelys- ja ulkotyöntekijäin ek.
62	Jokioinen	Jokioisten kartanon o. y:n työväen shk.
63	Urjala	Nuutajärven lasitehtaan työväen shk.
64	»	Nuutajärven lasitehtaan työväen ek.
65	Akaa	Akaan höyrysahan työväen shk.
66	Sääksmäki	O. Y. Valkiakosken tehtaitten shk.
67	Pirkkala	Nokian O. Y:n tehdasten työväen shk.
68	»	Nokian O. Y:n tehdasten työväen ek.
447	Ylöjärvi	Niemen höyrysahan työväen shk.
316	Orivesi	Suomen Kenkä- ja Nahkatehdas O. Y:n työväen shk.
69	Jämsä	Jämsänkosken tehtaan shk.
72	Koski (H. I.)	Kosken Verkatehtaan työväen shk.
73	Viipuri	Viipurin Rautatientehtaan työväen shk.
378	»	Havin tehtaan työväen shk.
76	»	Yhdysoluttehtaan O. Y. työväen shk.
230	»	F. Sergejeffin oluttehtaan shk.
319	»	F. Sergejeffin tupakkatehtaan työväen shk.
78	Kotka	Kotkan höyrysahan shk.
433	»	Hietasen höyrysahan shk.
79	Kymi	Karhulan tehtaitten työväen shk.
80	»	Sunilan sahan työväen shk.
377	»	Jumalniemen höyrysahan shk.
232	»	Hallan työväen shk.
321	»	Hallan Sellulosehtaan työväen shk.
81	Sippola	Inkeröisten puuhiomon shk.
82	»	Inkeröisten puuhiomon työväen ek.
83	»	Myllykosken puuhiomon shk.

N:o	Paikkakunta	N i m i
84	Vehkalahti	Ristiniemen höyrysahan shk.
233	»	Tervasaaren höyrysahan shk.
85	Lappeenp.	Kaukaan tehtaan shk.
86	Valkeala	Kymin tehtaan työväen shk.
87	»	Kymin tehtaan työväen ek.
234	»	Voikan työväen shk.
317	»	Tirvan tehtaan shk.
235	Ruokolahti	Suomen Sähkökemiallisen O. Y. työväen shk.
89	»	O. Y Tornatorin työväen shk.
90	Jääski	Enson tehtaan shk.
91	Viipurin pit.	Rakkolanjoen kaakelitehtaan shk.
643	»	Nurmen sellulosatehtaan shk.
267	»	Hovinmaan paperitehtaan työväen shk.
93	Impilahti	Pitkärannan tehdastyöntekijäin ek.
627	Savonlinna	Savonlinnan konepajan shk.
236	Joroinen	Lehtoniemen konepajan työväen shk.
385	Kuopio	Kuopion Osuuskonepajan i. l. shk.
237	»	Haapaniemen tehtaan työväen shk.
96	Leppävirta	Varkauden tehtaan shk.
238	»	Sorsakosken tehtaan työväen shk.
97	Karttula	Syväniemen työväen shk.
98	Nilsjä	Juantehtaan työväen shk.
99	Liperi	Siikakosken tehtaan shk.
282	Kontiolahti	Karsikon, Pekkalan ja Penttilän sahojen työväen shk.
100	Tohmajärvi	Värtsilän tehtaan shk.
101	»	Värtsilän tehtaan ek.
644	Nikolaink.	Suomen Valtion rautateiden Vaasan konepajan työväen shk.
104	»	Vaasan puuvillatehtaan O. Y:n työntekijäin shk.
105	Pietarsaari	Ph. U. Strengberg ja Kump. O. Y:n tupakkatehtaan shk.
106	Kokkola	Veljekset Friisein konepajan Ykspihlajassa shk.
360	Ätsäri	Inhan tehtaan työväen shk.
107	Keuruu	Mäntän tehtaan työväen shk.
110	Jyväskylän pit.	Haapakosken koivusahan shk.
108	»	Lohikosken paperitehtaan työväen sk.
109	»	Lohikosken paperitehtaan työväen ek.
111	Laukaa	Haapakosken shk.
239	»	Äänekosken tehtaan työväen shk.
400	Oulu	Suomen Valtion rautateiden Oulun konepajan työväen shk.
112	»	Juho Mustosen valimon shk.
113	»	Oulun konepajan shk.

N:o	Paikkakunta	N i m i
114	Oulu	Veljekset Åström O. Y:n tehtaän työväen shk.
240	»	Veljekset Åström O. Y:n tehtaän työväen ek.
115	Kemi	Laitakarın sahan shk.
628	Ylivieska	Kiviojan sahan työväen shk.
117	Kemin pit.	Karihaaran sahan shk.
118	Alitornio	Röytän sahan shk.
241	»	Kuusiluodon sahan työvän shk.
<i>b) Ammatti- ja käsityöläiskassoja.</i>		
119	Helsinki	Suomen Koneenkäyttjä yhdistyksen shk.
120	»	Helsingin telefoniyhdistyksen palveluskunnan shk.
629	»	Uudenmaan läänin kätilyhdistyksen shk.
121	»	Suomen nahkurinammatin harjoittajain ja työntekijäin shk.
122	»	Suomen nahkurinammatin harjoittajain ja työntekijäin ek.
124	»	Helsingin kirjansitoja ammattilaisten apuyhdistyksen shk.
438	»	Sörnäisten lautatarha- ja sahatyöväen sk.
125	»	Puuseppien y. m. ammattikisällien shk.
126	»	Puuseppien y. m. ammattikisällien ek.
128	»	Helsingin rakennustyöntekijäin shk.
129	»	Helsingin teurastajain- ja makkaratekijäin shk.
130	»	Suomen Kirjaltajaliiton shk.
131	»	Suomen Kirjaltajain apuyhdistyksen shk.
132	»	Suomen kirjaltajain apuyhdistyksen lisä-sk.
133	»	Suomen Kirjaltajain apuyhdistyksen ek.
134	»	Suomen rautatieläisyhdistyksen hk.
456	»	Suomen Valtionrautateiden 5:nnen ratainsinööri piirin rata- ja rakennustyöläisten sk.
135	»	Suomen Postiljoonien apu- ja eläkeyhdistyksen shk.
136	»	Suomen Postiljoonien apu- ja eläkeyhdistyksen ek.
250	»	Raitio- ja Omnibus O. Y:n Helsingissä sk.
137	»	Helsingin pika- ja kuorma-ajurien apu- ja eläkeyhdistyksen shk.
138	»	Helsingin pika- ja kuorma-ajurien apu- ja eläkeyhdistyksen ek.
139	»	Helsingin käsityö- ja tehdastyöntekijäin shk.
140	»	Helsingin käsityö- ja tehdastyöntekijäin ek.
143	»	Vahtimestarien y. m. apu- ja eläkeyhdistyksen Helsingissä shk.
144	»	Vahtimestarien y. m. apu- ja eläkeyhdistyksen Helsingissä ek.

N:o	Paikkakunta	N i m i
630	Helsinki	Helsingin kirvesmiesten shk.
398	Loviisa	Loviisan vesiparannuslaitoksen kylvettäjäin ek.
164	Turku	Turun koneenkäyttäjähdistyksen shk.
165	»	Turun koneenkäyttäjähdistyksen ek.
253	»	Turun rauta- ja metallityöntekijäin shk.
174	»	Turun nahkurikisälliyhdistyksen shk.
177	»	Turun puuseppäin, sorvarien ja kuvanveistäjien shk.
178	»	Turun puuseppäin, sorvarien ja kuvanveistäjien ek.
182	»	Turun muurariammattiyhdistyksen shk.
425	»	Turun puunjalostus työväen shk.
183	»	Turun salvumiesammattiyhdistyksen shk.
185	»	Turun maalarien liiton shk.
187	»	Turun räätälien shk.
189	»	Turun suutarisällien shk.
191	»	Turun kirjaltajain apuyhdistyksen shk.
192	»	Turun kirjaltajain apuyhdistyksen ek.
193	»	Turun piirin rautatieläisten hk.
194	»	Turun käsityöläisyhdistyksen ek.
195	Uusikaup.	Uudenkaupungin käsityöläisyhdistyksen ek.
304	Rauma	Rauman työväen ek.
254	Tampere	Tampereen koneenkäyttäjähdistyksen shk.
255	»	Tampereen telefooni o. y:n henkilökunnan ek.
196	»	Tampereen puuseppäin eläkeyhdistyksen shk.
197	»	Tampereen puuseppäin eläkeyhdistyksen ek.
198	»	Tampereen piirin rautatieläisten hk.
199	»	Tampereen vahtimestariklubin shk.
220	Viipuri	Eläkelaitos palkollisia ja työväkeä varten Viipurissa.
201	»	Viipurin käsityöläisyhdistyksen ek.
384	Kuopio	Kuopion vahtimestariyhdistyksen shk.
368	Nikolainkaup.	Vaasan teollisuuden harjoittajain ek.
206	Oulu	Oulun räätälintyöntekijäin shk.
c) Yleisiä kassoja.		
207	Helsinki	Helsingin yleinen shk.
208	Porvoo	Porvoon Arbetets Vänner seuran shk.
310	Hanko	Hangon työväenyhdistyksen shk.
210	Turku	Turun työväen shk.
374	Naantali	Naantalin työväenyhdistyksen shk.
313	Salo	Salon työväen shk. »Turva».

N:o	Paikkakunta	N i m i
214	Pori	Porin työväen shk.
215	Uusikaup.	Uudenkaupungin työväen shk.
261	Maarianhamina	Ahvenanmaan shk.
217	Hämeenlinna	Hämeenlinnan työväen shk.
218	Akaa	Akaan työväenyhdistyksen shk.
219	Viipuri	Viipurin työväenyhdistyksen shk.
312	Kotka	Kotkan työväen shk.
204	Lappeenranta	Lappeenrannan ja sen ympäristön työväen shk.
221	Virolahti	Viirolahden työväenyhdistyksen shk.
222	Kuopio	Kuopion työväenyhdistyksen shk.
223	Joensuu	Joensuun työväenyhdistyksen shk.
224	Nikolainkaup.	Vaasan työväen shk.
309	Kristiinankaup.	Arbetets Vänner yhdistyksen Kristiinankaupungissa shk.
225	Jyväskylä	Jyväskylän yleinen shk.
227	Oulu	Oulun työväen shk.
Kassoja, jotka antavat tilapäistä apua.		
<i>b) Ammatti- ja käsityöläiskassoja.</i>		
167	Turku	Ent. hienosepänammattikunnan laatikkokassa.
168	»	Hienosepänsällien laatikkokassa.
169	»	Vaskisepänammattikunnan laatikkokassa.
170	»	Vaskisepänsällien laatikkokassa.
171	»	Karkeataemestarien ja -sällien laatikkokassa.
176	»	Keltavalaja-ammattikunnan laatikkokassa.
172	»	Savenvalaja- ja uunintekijämestarien laatikkokassa.
173	»	Savenvalaja- ja uunintekijäsällien laatikkokassa.
175	»	Satulasepänsällien laatikkokassa.
291	»	Kirjansitojasällien laatikkokassa.
180	»	Vaununtekijämestarien laatikkokassa.
181	»	Vaununtekijäsällien laatikkokassa.
186	»	Maalarinammattikunnan laatikkokassa.
188	»	Turkkuriammattikunnan laatikkokassa.
Renkaita.		
<i>a) Renkaita, jotka antavat ainoastaan sairaspua.</i>		
364	Nikolainkaup.	Vaasan sokeritehtaan henkilökunnan sr.

N:o	Paikkakunta	N i m i
<i>b) Renkaita, jotka antavat sekä sairas- että hautausapua.</i>		
624	Helsinki	Helsingin puuseppäin shr.
391	»	Helsingin Työväenyhdistyksen kirvesmiesten ammattiosaston shr.
395	Turku	Turun ulkotyömiesliiton shr.
450	»	Turun suomalaisen työväenliiton shr.
212	»	Työväenyhdistyksen Tarmo I shr.
260	»	» » II »
234	»	» » III »
645	»	Työväen yleinen shr. »Alku» .
635	Maarian pit.	Maarian pitäjän shr.
636	Kaarinan pit.	Kaarinan pitäjän shr.
318	Tampere	Finlayson & C: on puuvillatehtaan väri-, valkaisu- ja valmistusosaston työläisten shr.
412	»	Finlayson & C: on puuvillatehtaan verastyömiesten shr.
551	»	Finlayson & C: on puuvillatehtaan kutomaosaston shr.
550	»	Finlayson & C: on puuvillatehtaan karsta- ja kehruosaston shr.
413	»	Tampereen Kattohuopa- ja Paperitehdas Osakeyhtiön työntekijäin shr.
414	»	O. Y. Tampereen Villakutomatehdas J. Ruuskanen ja Kumpp. työväestön shr.
262	Hamina	Haminan Sairas- ja hautausapuyhdistyksen shr.
231	Lappeenp.	Rutolan työväen shr. »Tähti».
428	Suonenjoki	Iisveden työväen shr.
387	Nikolainkaup.	Onkilahden konepajan työväen shr.
554	Pietarsaari	Ajuriliiton Pietarsaareissa shr.
<i>c) Renkaita, jotka antavat ainoastaan hautausapua.</i>		
280	Helsinki	Kone- ja siltarakennus Osakeyhtiön työmiesten hr.
293	»	Helsingin Sentraalikirjapaino- ja sitomo-Osakeyhtiö työväen hr.
269	»	Helsingin Kaasutehtaan työntekijäin hr.
448	»	M. E. Fazerin ja Kumpp sokeritehtaan työntekijäin hr. n:o 1.
462	»	M. E. Fazerin ja Kumpp sokeritehtaan työntekijäin hr. n:o 2.
350	»	H. Borgströmin tupakkateht. ja heidän omaist. hr. n:o 1.

N:o	Paikkakunta	N i m i
351	Helsinki	H. Borgströmin tupakkateht. ja heidän omaist. hr. n:o 2.
352	»	» » » » » » » 3.
353	»	» » » » » » » 4.
354	»	» » » » » » » 5.
355	»	» » » » » » » 6.
356	»	» » » » » » » 7.
555	»	» » » » » » » 8.
556	»	» » » » » » » 9.
557	»	» » » » » » » 10.
376	»	H. Borgströmin tupakkatehtaalaisten vanhempainkassa.
362	»	Hietalahden laivatokan hr. A.
363	»	» » » » n:o 1.
283	»	Suomen Koneenkäyttäjähdistyksen hr. n:o 1.
284	»	» » » » » » 2.
638	»	Suomen Valtion rautateiden Fredriksbergin konepajan työväen hr.
404	»	Suomen Valtion rautat. rata- ja rakennustyöl. hr. n:o 1.
558	»	» » » » » » » 2.
559	»	» » » » » » » 3.
560	»	» » » » » » » 4.
273	»	Helsingin tehtaan työläisten hr. n:o 1.
274	»	» » » » » » 2.
302	»	» » » » » » 3.
303	»	» » » » » » 4.
328	»	» » » » » » 5.
329	»	» » » » » » 6.
330	»	» » » » » » 7.
403	»	» » » » » » 8.
301	»	» » » » » » Z.
258	»	Helsingin työntekijäin hr.
272	»	» » » » » A.
463	»	» » » » » C.
278	»	Helsingin Yksityinen hr (Y. H.).
298	»	Helsingin kaupungin työväen hr n:o 1.
299	»	» » » » » 2.
464	»	» » » » » 3.
300	»	» » » » » 4.
331	»	» » » » » 5.
332	»	» » » » » 6.
333	»	» » » » » 7.
334	»	» » » » » 8.

N:o	Paikkakunta	N i m i
335	Helsinki	Helsingin kaupungin työväen hr n:o 9.
336	»	» » » » » 10.
337	»	» » » » » 11.
338	»	» » » » » 12.
339	»	» » » » » 13.
340	»	» » » » » 14.
341	»	» » » » » 15.
342	»	» » » » » 16.
465	»	» » » » » 17.
466	»	» » » » » 18.
467	»	» » » » » 19.
468	»	» » » » » 20.
469	»	» » » » » 21.
470	»	» » » » » 22.
471	»	» » » » » 23.
472	»	» » » » » 24.
473	»	» » » » » 25.
474	»	» » » » » 26.
475	»	» » » » » 27.
476	»	» » » » » 28.
477	»	» » » » » 29.
478	»	» » » » » 30.
479	»	» » » » » 31.
480	»	» » » » » 32.
486	»	» » » » » 33.
482	»	» » » » » 34.
483	»	» » » » » 35.
407	»	Helsingin kaupungin yleinen hr n:o 1.
484	»	» » » » » 2.
485	»	» » » » » 3.
487	»	» » » » » 5.
488	»	» » » » » 6.
489	»	» » » » » 7.
490	»	» » » » » 8.
646	»	» » » » » 9.
145	»	Sörnäisten työväen hr n:o 1.
146	»	» » » » » 2.
147	»	» » » » » 3.
149	»	» » » » » 5.
150	»	» » » » » 6.
151	»	» » » » » 7.

N:o	Paikkakunta	N i m i
152	Helsinki	Sörnäisten työväen hr n:o 8.
153	»	» » » » 9.
154	»	» työläisten » » 3 (10).
155	»	» » » » 1 (11).
156	»	» » » » 2 (12).
157	»	» » » » 4 (13).
158	»	» » » » 10 (14).
159	»	» » » » 15.
160	»	» » » » 16.
161	»	» » » » 7 (17).
276	»	» » » » 6 (19).
277	»	» » » » 20.
327	»	» » » » 22.
405	»	Helsingin sahanasettajain y. m. hr n:o 1.
571	»	» » » » » 2.
572	»	» » » » » 3.
573	»	» » » » » 4.
574	»	» » » » » 5.
575	»	» » » » » 6.
576	»	» » » » » 7.
577	»	» » » » » 8.
578	»	» » » » » 9.
579	»	» » » » » 10.
580	»	» » » » » 11.
581	»	» » » » » 12.
582	»	» » » » » 13.
583	»	» » » » » 14.
584	»	» » » » » 15.
586	»	» » » » » 17.
587	»	» » » » » 18.
588	»	» » » » » 19.
589	»	» » » » » 20.
590	»	» » » » » 21.
591	»	» » » » » 22.
592	»	» » » » » 23.
593	»	» » » » » 24.
594	»	» » » » » 25.
595	»	» » » » » 26.
596	»	» » » » » 27.
598	»	» » » » » 29.
601	»	» » » » » 32.

N:o	Paikkakunta	N i m i
602	Helsinki	Helsingin sahanasettajain y. m. hr n:o 33.
603	»	» » » » 34.
604	»	» » » » 35.
605	»	» » » » 36.
606	»	» » » » 37.
608	»	» » » » 39.
609	»	» » » » 40.
610	»	» » » » 41.
611	»	» » » » 42.
613	»	» » » » 44.
614	»	» » » » 45.
615	»	» » » » 46.
616	»	» » » » 47.
617	»	» » » » 48.
618	»	» » » » 49.
619	»	» » » » 50.
620	»	» » » » 51.
622	»	» » » » 53.
408	»	Helsingin vapaamielisen työmiehen hr n:o 1.
491	»	» » » » 2.
492	»	» » » » 3.
493	»	» » » » 4.
349	»	Töölön Työväenyhdistyksen hr n:o 1.
494	»	» » » » 2.
292	»	Töölön Arbetes Vänner Yhdistyksen hr.
343	»	Ruotsalaisen työväenliiton hr n:o 1.
344	»	» » » » 2.
345	»	» » » » 3.
346	»	» » » » 4.
347	»	» » » » 5.
348	»	» » » » 6.
561	»	» » » » 7.
562	»	» » » » 8.
563	»	» » » » 9.
564	»	» » » » 10.
565	»	» » » » 11.
566	»	» » » » 12.
288	»	Ruotsalaisten kirvesmiesten ammattiosaston hr n:o 1.
389	»	» » » » » 2.
390	»	» » » » » 3.
393	»	» » » » » 4.

N:o	Paikkakunta	N i m i
325	Helsinki	Raitiotie ja Omnibus Osakeyhtiön henkilökunnan hr.
270	»	Helsingin poliisikunnan hr.
495	»	Suomen postiljooniyhdistyksen hr.
496	»	Suomen postiljooniyhdistyksen Helsingin osaston hr.
379	»	Suomen Tullihenkilökunnan yhdistyksen hr.
290	»	Entisten Suomen Kaartilaisten hr.
406	»	Luterilaisen Evankeliumi Yhdistyksen Nuorisoliiton Helsingin suomalaisen osaston hr.
505	»	Suomalaisen Työväenliiton hr.
373	»	Helsingin raatajain hr n:o 1.
508	»	» » » » 2.
509	»	» » » » 3.
510	»	» » » » 4.
511	»	» » » » 5.
512	»	» » » » 6.
513	»	» » » » 7.
514	»	» » » » 8.
249	»	Helsingin Kirjaltajain hr n:o 1.
382	»	» » » » 2.
515	»	Helsingin asfalttityöntekijäin ammattiosaston hr n:o 1.
516	»	» » » » » 2.
242	»	Helsingin Konehtalaisten ammattiosaston hr n:o 1.
243	»	» » » » » 2.
244	»	Helsingin malliveistäjain ammattiosaston hr.
246	»	Helsingin muurari ammattiosaston hr n:o 1.
247	»	» » » » » 2.
289	»	Helsingin maalarien ammattiosaston hr.
295	»	Helsingin pesijättärien ammattiosaston hr n:o 1.
296	»	» » » » » 2.
521	»	» » » » » 3.
522	»	» » » » » 4.
647	»	» » » » » 5.
517	»	Helsingin talonmiesten ammattiosaston hr n:o 1.
518	»	» » » » » 2.
519	»	» » » » » 3.
520	»	» » » » » 4.
248	»	Helsingin rappari ammattiosaston hr n:o 1.
357	»	» » » » » 2.
533	»	Helsingin seppien ammattiosaston hr n:o 1.
534	»	» » » » » 2.
366	»	Helsingin suutarien ammattiosaston hr.

N:o	Paikkakunta	N i m i
535	Helsinki	Helsingin valajain ammattiosaston hr n:o 1.
536	»	» » » » 2.
537	»	» » » » 3.
538	»	» » » » 4.
529	»	Helsingin uunintekijäin ammattiosaston hr n:o 1.
530	»	» » » » 2.
500	»	Helsingin putkityöntekijäin ammattiosaston hr.
527	»	Helsingin tupakkatehtaalaisten ammattiosaston hr.
528	»	Helsingin valaistus ammattiosaston hr.
567	»	Helsingin karkeakiven ammattiosaston hr n:o 1.
568	»	» » » » 2.
525	»	Suomen Kivityöntekijäliiton hr. n:o 1.
526	»	» » » » 2.
523	»	Helsingin Työväenyhdistyksen sekatyöläisten hr n:o 1.
524	»	» » » » 2.
531	»	Helsingin teurastaja- ja makkarantekijä ammattiosast. hr.
540	»	Hautausapurengas »Toverit» (John Stenbergin konetehd.).
541	»	Hermanin Työväenyhdistyksen II:sen hr.
542	»	Fredriksbergin työväen. hr n:o 1.
543	»	» » » » 2.
544	»	» » » » 3.
631	»	» » » » 4.
548	Porvoo	Porvoon räätälien hr.
441	»	Porvoon perustuslaillisen Työväenyhdistyksen hr.
632	Hanko	Hangon hr. n:o 1.
545	Espoo	Huopalahden Työväenyhdistyksen hr.
426	»	Pitäjänmäen (Sockenbacka) hr.
444	Helsingin pit.	Tikkurilan (Dickursby) hr.
546	Tuusula	Tuusulan Työväenyhdistyksen hr. n:o 1.
547	»	» » » » 2.
435	Nurmijärvi	Nurmijärven Työväen yhdistyksen hr. n:o 1.
454	Turku	Rautatieläisten Turun ja Porin läänissä hr.
213	»	Turun kristillisen raittiusseuran hr.
311	Tampere	Konduktööriyhdistyksen hr.
371	»	Tampereen aseman liikenneosaston palvelijakunnan hr.
427	Hämeenlinna	Hämeenlinnan työväenyhdistyksen hr.
429	Vanaja	Katisten kartanon ja sen ympäristön palkollisten hr.
442	Kalvola	Kalvolan osuuskauppaosuuskunnan hr.
281	Viipuri	Suomen kuljettaja- ja lämmittäjäyhdistyksen hr.
200	»	Viipurin asemalle sijoitetun rautatiepalvelijakunnan hr.
74	»	Suomen valtion rautateitten konepajassa työskentelevien työmiesten hr. Viipurissa.

N:o	Paikkakunta	N i m i
411	Viipuri	Viipurin—Valkeasaaren asemien välillä olevien rautatie- läisten hr.
410	»	Viipurin puutarhaviilijäin seuran hr.
402	»	Viipurin kristillisen työväenyhdistyksen hr.
423	Viipurin pit.	Sorvalin työväenyhdistyksen hr.
409	»	Uraan työväenyhdistyksen lastausammattiosaston hr.
431	Valkeala	Kouvolan asemalla sijaitsevan rautatien palvelijakunnan hr.
440	Kuopio	Kuopion työväen hr. n:o 1.
553	»	» » » » 2.
263	Nikolainkaup.	Vaasan Arbetets Vänner Yhdistyksen hr.
365	»	Vaasan sokeritehtaan henkilökunnan hr.
633	Kokkola	Kökkolan työväenyhdistyksen hr.

Otteita kassojen säännöistä.

Teollisuushallitukseen saapuneiden tietojen mukaan on vuonna 1910 seuraaville apukassoille vahvistettu säännöt tahi muutos aikaisempiin sääntöihin hyväksytty.

N:o 642. *Öflund & Pettersson'in kirja- ja kivipainon työväestön Helsingissä sairas- ja haudausapurahasto.* Jokainen mainitussa kivi- ja kirjapainossa työskentelevä henkilö, joka ei kuulu mihinkään muuhun sairas- ja haudausapurahastoon, on velvollinen kuulumaan tähän apukassaan. Kassassa on 5 luokkaa seuraavilla maksuehdoilla: I luokan sisäänkirj. maksu 4: — ja kuukausm. 2: —, II luokan sisäänkirj. maksu 3: — ja kuukausm. 1: 50, III luokan sisäänkirj. maksu 2: — ja kuukausm. 1: —, IV luokan sisäänkirj. maksu 1: 50 ja kuukausm. —: 75, V luokan sisäänkirj. maksu 1: — ja kuukausm. —: 50. Ja on jokainen enintään 3 kuukautta liikkeen palveluksessa ollut henkilö velvollinen ilmoittautumaan rahaston jäseneksi, ollen samalla oikeutettu määräämään mihin luokkaan hän tahtoo kuulua, kuitenkin sillä rajoituksella ettei päiväapuraha siinä luokassa nouse hänen keskimääräistä päiväpalkkaansa suuremmaksi. Johtokunnalla on myöskin oikeus myöntää pääsy vasta 3 kuukauden liikkeen palveluksessa oloajan perästä ja terveydellisten syiden nojalla määrätä hänet johonkin palkkasuhdettaan alempaan luokkaan kuuluvaksikin. Luokasta toiseen muutettaessa maksetaan sairasapua muutetun luokan mukaan vasta kun 3 kuukautta muuttamisesta on kulunut. — Jäsen joka on 20 vuotiset kuukausimaksunsa rahastoon suorittanut, on sittemmin kaikista maksuista vapaa säilyttäen kuitenkin täydet jäsenoikeutensa rahastoon, luettuna siihen luokkaan kuuluvaksi johon hän viimeiset 5 vuotta on kuukausimaksut suorittanut. — Jäsen, joka 5 vuotta oltuaan liikkeen palveluksessa ja samalla rahaston jäsenenä, liikkeestä syystä tai toisesta eroaa tai erotetaan, on kuukausimaksut säännöllisesti suoritettuaan edelleenkin oikeutettu rahaston jäsenenä pysymään. — Henkilö, joka 3 kuukautta on jäsenenä rahastoon kuulunut, on sairauden tai tapaturman (josta ei työnantaja ole lain mukaan velvollinen korvausta maksamaan) kautta työhön kykenemättömäksi tultuaan oikeutettu saamaan sairasapua: I luokassa 4: — päivältä, II luokassa 3: — päivältä, III luokassa 2: — päivältä, IV luokassa 1: 50 päivältä, V luokassa 1: — päivältä ei kuitenkaan pitemmältä kun 90 päivältä vuodessa. — Samasta taudista maksetaan 90 ensi, 70 toisen ja 50 päivältä kolmannen vuoden aikana. Kun jäsen siten on vähintään 3 vuoden tai pitemmän ajan kuluessa saanut yhteensä 210 päivältä sairasapua, lakkaa sen perästä sairasavun anto samasta taudista kokonaan. Kolmea päivää lyhemmältä sairausajalta ei mitään

sairasapua makseta. Terveystenhoidon takia maalla tai parantoloissa oleskeleminen eivät semmoisenaan yksin oikeuta sairastavun saantia. — Hautausapua kuoleman syyhyn katsomatta, heti kun sisäänkirjoitus- ja ensimmäinen kuukausimaksu on suoritettu, maksetaan: I luokassa 160 mk., II luokassa 120 mk., III luokassa 80 mk., IV luokassa 65 mk., V luokassa 50 mk. — Luokasta toiseen muutettaessa maksetaan hautausapua muutetun luokan mukaan vasta kun 3 kuukautta muuttamisesta on kulunut. Heti kun rahasto on noussut niin suureksi että siinä on jokaista jäsentä kohti 300 mk., erotetaan siitä 10 pros. pohjarahastoksi erittäin perustettavaa eläkerahastoa varten. — Säännöt on vahvistanut Uudenmaan läänin Kuvernööri 10 p. Helmik. 1910.

N:o 455. *Lohjan käsityöläisklubin kipu- ja hautausrahasto* jäseneksi pääsee jokainen 15 v. täyttänyt Lohjan pitäjän käsityöläinen ja johtokunnan harkinnan nojalla muutkin kansalaiset. Sisäänkirjoitusmaksuna suorittaa jäsen I osastossa 15—20 ikävuoteen 3 mk., 20—30 v:teen 4 mk., 30—40 v:teen 5 mk., 40—50 v:ten 6 mk. lisättyä yhdellä markalla kultakin täydeltä ikävuodelta yli 50 vuoden iän; II osaston jäsen maksaa puolet vähemmän. Jäsen, joka 1 vuoden ajan suorittuaan jäsenmaksuja, sairastuu, on oikeutettu puoleen sairastavuun, 2 v. suorittua koko sairastavuun, I osastossa 2 mk. päivältä, II osastossa 1 mk. päivältä, korkeintaan 12 viikkoa yhtämittaa, luettuna 4 päivästä siitä alkaen kun ilmoitus sairaudesta on tehty. Jäsenen, joka 12 viikkoa on nauttinut sairastavuuta, tulee, saadakseen uutta apua olla vähintään 8 viikkoa välillä työssä. Taudeista, joihin jäsen itse on syypää n. k. veneeriset taudit, loukkauksista, väkijuomain seurauksista, urheilu- ja voimistelutempuista johtuvista taudeista ei makseta sairastavuuta eikä naisjäsenelle, joka on synnyttänyt lapsen, ennenkuin 21 päivää lapsen syntymästä. 4 vuoden jälkeen on jäsen oikeutettu koko hautausavun saantiin, 2 vuoden jälkeen puoleen hautausapuun, joka on I osastossa 80 markkaa, II osastossa 40 markkaa.

Kun vararahasto on noussut 5,000 markkaan, niin otetaan harkittavaksi kuukausimaksujen alentaminen tai sairastavun korottaminen. Jäsen, joka 21 vuotta on suorittanut jäsenmaksunsa nauttimatta sairastavuuta, vapautetaan jäsenmaksuista. — Säännöt on vahvistanut Uudenmaan läänin Kuvernööri 24 p. Lokakuuta 1910.

N:o 456. *S. V. R. rata- ja rakennustyöläisten sairastapurahasto*. Muutos sääntöihin. Rahaston osakkaaksi pääsee jokainen Uudenmaan läänissä asuva henkilö, jonka johtokunta hyväksyy säätyä katsomatta 50 ikävuoteen asti, jonka lääkäri todistaa täysin terveeksi. — Sairastavuuta maksetaan jäsenelle niin, että se, joka maksaa viikossa 30 penniä saa päivältä 2 markkaa; 35 penniä maksava 2 mk. 50 penniä ja 40 penniä maksava 3 mk. Joka laiminlyö maksunsa määrättynä aikana vetäköön sakkoa 5 penniä viikossa, joka raha tulee vararahastoon. Jos osakas on yli 12 viikkoa maksamatta, ei hän enään ole kassan osakas; siihen asti suoriutuu hän sakoilla. — Sairastavuuta maksetaan korkeintaan 75 päivää yhtenä kalenterivuotena, mutta jos sairaus ei kestä kauempaa kuin 6 päivää, ei ole oikeutettu saamaan sairastavuuta. Synnytyssairaudesta ei kassa maksa apua. — Johtokunnalla olkoon oikeus hellien perheolojen sitä vaa-

tiessa antaa ylimääräistä apua. — Vaan jos lääkäri todistaa että jäsen sairastaa parantumatonta tautia, niin kassa ei maksa tästä avustusta kuin 50 päivää kertakaikkiaan ja on jäsen silloin kassasta erotettu. Voidakseen saada sairasapua on osakkaan vähintään suoritettava 8:san viikon ajasta täydellisesti rahastolle tulevat maksut sekä sairasavusta laskettakoon pois mahdollisesti maksamattomiksi jääneet rahastomaksut ja postikulunkit. — Säännöt on vahvistanut Uudenmaan läänin Kuvernööri 12 p. Marrask. 1910.

N:o 457. *Helsingin yleinen rauta- ja metallityöntekijäin sairas- ja hautausapukassa.* Sairasapukassan jäseneksi on oikeutettu pääsemään jokainen terve neljäkymmentäviittä (45) vuotta nuorempi rauta- ja metallityössä työskentelevä henkilö ynnä muut sekä miehet että naiset. — Jokaisen kassaan kuuluvan jäsenen on suoritettava heti jokaisen jäsenen kuoleman sattuessa 1 markka. Sairasapukassa on jaettu 3:een luokkaan seuraavilla maksuilla:

Sisäänkirjoitusmaksu on jäseniltä	1:ssä luokassa	3: —
»	»	2:ssa » 2: —
»	»	3:ssa » 1: 50
Kuukausimaksu	»	1:ssä » 1: 50
»	»	2:ssa » 1: —
»	»	3:ssa » —: 75

Kukin jäsen on oikeutettu määräämään mihin luokkaan hän tahtoo kuulua. — Sairasapua maksetaan lääkärin todistuksen nojalla jäsenelle, joka sairauden tähden on ollut pitemmän ajan kuin 6 päivää työhön kykenemätön jokaiselta sairauspäivältä seuraavasti:

1:ssä luokassa	3: —	päivältä
2:ssä	» 2: —	»
3:ssa	» 1: 50	»

Sairasapua ei makseta pitemmästä ajasta kuin 90:stä päivästä kalenterivuositain. — Apua ei suoriteta jäsenelle ennenkuin 3:n kuukauden kuluttua sairausapukassaan yhtymisestä. Ilmoitus sairaudesta on kirjallisesti tai suullisesti johtokunnalle tehtävä viimeistään 8:nä sairauspäivänä uhalla että tätä ennen olleita sairauspäiviä ei oteta laskuun sairasapua annettaessa paitsi kuin pätevät syyt todistavat ilmoituksen viipymisen. Sairasapua maksetaan viikottain käteisellä rahalla, mutta on johtokunnalla valta olosuhteiden mukaan toisinkin järjestää. — Ylimääräistä apua voidaan antaa jos kassan varat sen myöntävät erittäin vaikeissa tapauksissa jäsenelle, joka potee pitkäaikaista tautia. Sellaisen avun määrä on korkeintaan 25 Smk., joko yhtäkä tai jaettuna pitemmälle ajalle. Naisjäsen, joka synnytystapauksen jälkeen sairastuu, saa sairasapua 9:stä vuorokaudesta lukien. — Jäsen, joka on suorittanut 25 vuotiset maksut on sitten maksuista vapaa, ja on hänellä siis täydet jäsenoikeudet sairaus ja hautausapukassaan. — Ellei varsinaiset tulot kassassa riittäisi määrättyihin menoihin voidaan jäseniltä johtokunnan harkinnan mukaan ylimääräisesti

veroittaa; ei toki yli 50 penniä kuukaudessa. — Jäsenelle, joka huolimattomuudellaan tai juoppoudellaan tai epäsiiveillisellä elämällään on saattanut itsensä sairaaksi, ei makseta sairausapua. — Jos vähintään 6 kuukautta kassaan kuulunut jäsen kuolee ja kuolinsyynä ei ole sellaista tautia joka estäisi sairausavun saantia, maksetaan kassasta 100 markkaa kustannusten peittämiseksi. — Säännöt vahvistanut Uudenmaan läänin Kuvernööri 17 p. Marrask. 1910.

N:o 405 y. m. *Helsingin sahanasettajain y. m. hr.* Lisäys sääntöihin. Kun jäsenluvun noustessa yli 620 voidaan perustaa toisia samanlaisia renkaita, joilla jokaisella renkaalla on oma hallintonsa, niin valitsee kukin rengas nyt yhden edustajan renkaiden yhteiseen valtuuskuntaan. — Sääntöjen lisäyksen on vahvistanut Uudenmaan läänin Kuvernööri 5 p. Marrask. 1910.

N:o 524. *Helsingin sekatyöväen hautausapurengas.* Jäseneksi pääsee jokainen työhön kykenevä, täysin terve mies- tai naishenkilö, ei alle 10 eikä yli 60 vuotta täyttänyt. Jäsenluku on 120, vähintään 101. Sisäänkirjoitusmaksu on 1 mk. 50., jokaisessa kuolemantapauksessa on jäsenmaksu 1 mk. Joka on suorittanut 75 kuolemantapauksesta on vapaa jäsenmaksuista. Hautausapua maksetaan 100 mk. — Säännöt on vahvistanut Uudenmaan läänin Kuvernööri 2 p. kesäk. 1910.

N:o 638. *Suomen Valtion Rautateiden Helsingin—Fredriksbergin konepajain miehistön hautausapurengas.* Jäseneksi pääsee jokainen näissä konepajoissa työskentelevä terve henkilö, jonka johtokunta hyväksyy ja joka ei ole täyttänyt 45 vuotta sekä hänen vaimonsa (miehensä) ja 10 vuotta vanhemmat lapsensa. Sisäänpääsymaksu on 1 mk. 50 p. Jäsenmaksu on jäsenluvun ollessa:

500 henkeä	75 penniä
600 »	65 »
700 »	55 »
800 »	50 »
900 »	45 »
1,000 »	40 » j. n. e.

Hautausapu on korkeintaan 300 mk. Jäsen, joka on maksanut 225 on vapaa kaikista maksuista. — Säännöt on vahvistanut 7 p. Maalisk. 1910 Uudenmaan läänin Kuvernööri.

N:o 637. *Aktiebolaget Valkiakosken työväestön sairas- ja hautausapukassa.* Uudet säännöt. Kassan jäsenenä on velvollinen olemaan jokainen Aktiebolaget Valkiakosken palveluksessa oleva vakinainen työnjohtaja ja työntekijä riippumatta siitä onko hänen toiminta-alueensa tehtaalla tai sen ulkopuolella ja kirjoitetaan jäseneksi työhön otettaessa. Jäsen eroaa kassasta jos hän eroaa tai eroitetaan Aktiebolaget Valkiakosken työstä. — Jäsenmaksu kannetaan: 1) jokaiselta työntekijältä ja työnjohtajalta 2 % palkasta ja tasoitetaan viikkomaksut lähimpään 5 tai 10 penniin: 2) urakkatyöntekijältä 2 % koko urakka-

summasta. Hevos urakkämiehet suorittavat 2 % siitä keskimääräisestä miehen päiväpalkasta, minkä marraskuun kokous vuosittain tulevaa tilivuotta varten vahvistaa. 3) Marraskuun kokouksessa otetaan keskusteltavaksi, jos maksua kassaan voitaisiin alentaa 1 ½ %:iin. Nämät maksut vähentää työnantaja palkoista kussakin palkanmaksussa ja jättää ne kuittia vastaan sairas- ja hautausapukassan rahastonhoitajalle, joka samalla saa tehtaan konttorissa tarkastettavakseen palkkalistat. — Työnantaja suorittaa lisämaksua kassaan määrän, joka on puolet siitä, mitä kaikki jäsenet kassaan maksavat ja annetaan tämä rahastonhoitajalle kuittia vastaan samalla kuin työväestönkin maksut. — Kassa antaa avustuksena: 1) maksuttoman lääkärinhoidon kassan sairaille jäsenille, niiden vaimoille ja kotona oleville lapsille jotka eivät ole täyttäneet 18 vuotta. Sitä varten kassa palkkaa lääkärin. Lääkärinä tarvitseva suorittaa ensimmäisestä lääkärissä-käynnistään kussakin sairaudessa vuosikokouksen määrämän maksun, jonka suorittamisen johtokunta sopivammalla tavalla järjestää. 2) vapaat lääkkeet kassan lääkärin antamien reseptien ja määräysten mukaisesti. 3) sairasapua kassan jäsenelle, joka sairauden tähden tai tapaturmasta tulleen vamman vuoksi on työhön kykenemätön. Sairasapua annetaan kultakin avunantopäivältä edellisille 50 % ja jälkimäisille 60 % siitä keskimääräisestä päiväpalkasta, jota jäsen nautti sairastumistapauksen edellisenä kuukautena. Avunanto alkaa viidennestä päivästä sen jälkeen, kun sairas tuli työhön kykenemättömäksi ja jatkuu siksi, kunnes sairas paranee tai kuolee, ei kuitenkaan kauvemman aikaa kuin 120 päivää. Sairasapua maksetaan yleensä kerran viikossa. 4) hoidon ja ylläpidon kassan jäsenelle sairashuoneessa, jolloin raha-apua annetaan ainoastaan vaimolle 20 % ja kullekin lapselle, joka ei ole täyttänyt 15 vuotta, 10 % jäsenen päiväpalkasta, jos jompi kumpi perheen vanhemmista on kuollut ja toinen on sairaalassa, saa yksi lapsista 20 % ja toiset 10 % kukin, kuitenkin huomioon ottaen, että avustuksen määrä koko perheelle kummassakin mainitussa tapauksessa on korkeintaan 40 %. 5) hautausapua sellaisen kuolleen jäsenen kuolinpesälle, joka vähintään kaksi (2) vuotta on ollut kassan jäsenenä. Hautausapu on 50 markkaa, jos vainaja jättää jälkeensä lesken tai alaikäisiä, työhön kykenemättömiä lapsia, muussa tapauksissa 25 markkaa. — Erittain vaikeissa tapauksissa voi johtokunnan harkinnan mukaan saada hautausapua sellaisenkin kuolleen jäsenen kuolinpesä, joka ei ole ollut kahta vuotta kassan jäsenenä, mutta enintään 25 markkaa. 6) ylimääräistä apua johtokunnan harkinnan mukaan siinä määrässä kuin kassan varat sallivat puutteessa olevalle jäsenelle, joka on ollut sairaana pitemmän ajan kuin 120 päivää. — Ylimääräistä apua annettakoon enintään 1 markka päivältä 50 päivän ajan eli kerrassaan 45 markkaa kaikkiaan.

Vahvistanut Hämeen läänin Kuvernööri 13 p. kesäk. 1910.

N:o 452. *Lahden työväenyhdistyksen pesiättärien ammattiosaston hautausapurengas.* Jäseneksi pyrkijältä, joka ei ole paikkakunnalta, vaaditaan kirjallista hakemusta, omaa suostumusta sekä todistusta työhönkykeneväisyydestä. Ikärajat ovat 15 ja 55 vuotta. Jäsenluku 130, vähintään 101. Sisään kirjoitusmaksu on 1 mk. ja jäsenmaksu jokaisessa kuolemantapauksessa 1 mk. Hautausavun suuruus on 100 mk. Jäsen, joka on maksanut 80 kuolemantapauksesta

voidaan vapauttaa kaikista jäsenmaksuista. — Säännöt on vahvistanut Hämeen­läänin Kuvernööri 8 p. Huhtik. 1910.

N:o 454. *Rautatieläisten hautausapurengas Turun ja Porin läänissä.* Jäseneksi pääsee Turun ja Porin läänissä rautatiellä vakinaisesti palveleva henkilö, mies sekä nainen. Sisäänkirjoitusmaksu on 1 mk. ja jäsenmaksu kuoleman­tapauksessa 1 mk. Hautausavun suuruus on riippuva jäsenluvusta. Jäsenluku vähintään 50. — Säännöt vahvistanut Turun läänin Kuvernööri 10 p. Kesä­kuuta 1910.

N:o 450. *Turun suomalaisen työväenliiton sairas- ja hautausapuliitto.* Jäseneksi pääsee Turun kaupungista ja sen ympäristöstä jokainen mies ja nainen, joka ei ole 55 ikävuotta täyttänyt ja jolla on tyydyttävä terveys. Sisään­kirjoitusmaksu on 2 mk. 50 p. Paitsi sisäänkirjoitusmaksua suorittaa jokainen jäsen kuukausittain 15 penniä. Vähin jäsenluku on 50. Sairasapua maksetaan 1 mk. 75 p. päivältä, korkeintaan 15 viikolta yhtämittäisestä sairaudesta samana kalenterivuotena. Hautausapua maksetaan 150 mk., mikä kerätään liiton jä­seniltä. Sairasapua maksetaan kuukauden kuluttua jäseneksi ilmoittautumi­sesta. Naisjäsenelle, joka on synnyttänyt ei makseta ennenkuin 21 vuorokau­den kuluttua. — Säännöt vahvistanut Turun läänin Kuvernööri 10 p. kesä­kuuta 1910.

N:o 42. *Kaasmarkkun tehtaan työntekijäin sairas- ja hautausapukassa.* Uudet säännöt. Rahaston osakkaat jaetaan 3:een sarjaan, niin että ensi sarjan jäsenet maksavat sisäänkirjoitusmaksua 2 mk. ja kuukausimaksua 1 mk. 50 penniä; toisen sarjan sisäänkirjoitus 1 mk. 50 penniä ja kuukausimaksu 1 mk.; ja kolmannen sarjan sisäänkirjoitus 1 mk., ja kuukausimaksua 50 penniä. Ei kuitenkaan pääse ensi sarjaan, ellei viikkopalkka tee 12 mk., eikä toiseen sarjaan, ellei viikkopalkka tee 9 mk. Jokaisen työntekijän on ottaminen osaa sairaskassaan. Myöskin kaikki tehtaasta tulevat sakot lankeevat sairas-kassaan. — Sairas-apua suoritetaan kolmessa sarjassa:

I:ssessä sarjassa	10	markkaa	viikossa
II:ssessa	8	»	»
III:ssessa	4	»	»

Lapsen saanut nainen, joka on kauvemman aikaa sairaana kuin 14 päivää, on myös oikeutettu saamaan sairasapua, luettuna 15 päivästä. — Uusi jäsen ei saa mitään sairasapua ennenkuin on yhden kuukausimaksun suorittanut. — Työntekijä, joka eroaa, tahi eroitetaan tehtaasta, menettää kaiken oikeutensa saada apua tästä kassasta. — Hautausapua suoritetaan myöskin kolmessa sarjassa:

I:ssessä sarjassa	50	markkaa
II:ssessa	40	»
III:ssessa	20	»

Säännöt vahvistanut Turun läänin kuvernööri 17 p. elok. 1910.

N:o 81. *Inkeröisten puuhiomon sairas- ja hautausapukassa.* Uudet säännöt. Osakkaaksi on velvollinen rupeamaan jokainen puuhiomon vakinaiseen palvelukseen otettu terve työntekijä ja pidetään hän kassan osakkaana suorittuaan puolen vuoden jäsenmaksut. Työpaikasta eronnut tai erotettu työntekijä menettää osallisuutensa kassaan. Osakemaksut ovat jaetut neljään luokkaan seuraavasti:

	I luokan jäsenmaksu	25 penniä	kuukaudelta		
II	»	»	35	»	»
III	»	»	50	»	»
IV	»	»	75	»	»

Osakas, jonka viikkopalkka nousee vähintään 13 mk. kuuluu	IV luokkaan.
» » » » » 9 » »	III »
» » » » » 6 » »	II »
» » » » » alle 6 » »	I »

Naisosakas saa kuulua ainoastaan kolmeen ensimmäiseen luokkaan. Sairasapua maksetaan:

I luokassa	50 penniä	päivältä,
II	» 75	» »
III	» 1	markka »
IV	» 1	» 50 penniä päivältä, osakkaalle, joka neljää päivää.

kauemmin on työhön kykenemätön ja sairasapu maksetaan ensimmäisestä päivästä alkaen. Hautausapua maksetaan kunkin osakasvainajan jälkeen: perheellisen kuoltua 30 markkaa, naimattoman, miehen tai naisen jälkeen 20 markkaa. — Säännöt vahvistanut Viipurin läänin kuvernööri 31 p. jouluk. 1910.

N:o 82. *Inkeröisten puuhiomon työntekijäin eläkekassa.* Uudet säännöt. Osakkaaksi on velvollinen rupeamaan jokainen puuhiomon palvelukseen otettu terve työntekijä, joka ei ole täyttänyt 40 vuotta ja pidetään hän osakkaana suorittuaan puolen vuoden jäsenmaksut. Osakas eroaa kassasta jos hän on saanut vanhuuden tai työkyvyttömyys (invaliditeetti) eläkkeen ja jos hän on työstään eronnut tahi erotettu ennen kuin hän on viisi vuotta ollut kassan osakkaana; kuitenkin on eronnut tai erotettu työntekijä, joka vähintään 10 vuotta on ollut puuhiomon palveluksessa ja sinä aikana täyttänyt 30 vuotta sekä säännöllisesti kassaan suorittanut määrättyt jäsenmaksut, oikeutettu olemaan edelleenkin osakkaana jos hän asuu paikkakunnalla tai johtokunnan suostumuksella muualla ja suorittaa maksunsa. Jäsenmaksut ovat:

	I luokan	25 penniä	kuukaudelta.
II	»	35	» »
III	»	50	» »
IV	»	75	» »
V	»	1	mk. »

Osakas, jonka viikkopalkka on vähintään 13 mk. kuuluu IV tai V luokkaan.								
»	»	»	»	»	9	»	»	III
»	»	»	»	»	6	»	»	II
»	»	»	»	alle	6	»	»	I

Yksinäinen nais-osakas saapi kuulua ainoastaan kolmeen ensimmäiseen luokkaan. Eläkeapua saapi osakas, joka vähintään 10 vuotta yhtämittaa oltuaan puuhiomon työssä ja kassan osakkaana, parantumattoman taudin tahi vanhuuden tähden tulee työhön kykenemättömäksi. Eläkeapua annetaan myöskin tällaisten osakasvainajain leskille ja lapsille, saaden leski elinaikansa 3 mk. 50 penniä viikossa ja lapset kukin 1 mk. 50 penniä kunnes täyttävät 15 vuotta. Uuteen naimiseen mennessä lakkaa lesken eläke-apu. — Varsinainen eläkeapu on:

I luokassa	2 mk. 50 penniä	viikolta		
II	» 3 » 50	»	»	
III	» 5 » —	»	»	
IV	» 7 » —	»	»	
V	» 10 » —	»	»	

Ylimääräisiä apurahoja suoritetaan johtokunnan harkinnan mukaan erittäin säällittämissä tapauksissa. — Säännöt vahvistanut Viipurin läänin kuvernööri 21 p. jouluk. 1910.

N:o 453. *Käkisalmen kaupungin työväenyhdistyksen sairaus- ja hautausapurahasto.* Jäseneksi pääsee mies tai nainen, joka on Käkisalmen työväenyhdistyksen jäsen. Niille jäsenille, jotka eivät liity rahastoon sitä perustettaessa on korkein ikäraja 35 vuotta, sitäkin vanhempi pääsee jäseneksi suorittamalla eletyistä vuosista määrättyt maksut. 60 vuotta täyttänyt vapautetaan maksuista. Jäseneksi pyrkijän tulee antaa kirjallinen vakuutus siitä että häntä tiettävästi ei vaivaa mikään pitkälinen tauti. Sisään pääsymaksu on 2 mk., kuukausimaksu 55 penniä. Jäsen suorittaa maksunsa myös sairasapua nauttiessaan, jos ei sairasta kauemmin kuin säännöissä määrätty aika. Jäsen, joka 6 kuukautta on ollut rahaston osallinen saa sairasapua 10 mk. 50 p. viikolta, seitsemän päivää pitemmältä sairaudelta korkeintaan 3 kuukautta; hautausapua maksetaan 75 markkaa. — Säännöt vahvistanut Viipurin läänin Kuvernööri 29 p. huhtik. 1910.

N:o 319. *Kauppaneuvos F. Sergejeffin tupakkatehtaan työväen sairas- ja hautausapukassa.* Muutos sääntöihin. Jokainen tehtaalla oleva työntekijä on kassan osakas ja sisäänkirjoitetaan siihen kun hän tulee tehtaaseen työhön, ellei hän sairasta parantumattomia tautia. Osakas suorittaa viikkomaksua 25 penniä; maksamaton viikkomaksu ulosotetaan työntekijän tilistä 4 viikon kuluttua. Osakas, joka on suorittanut 12 viikkomaksua ja sairastaa vähintään 7 päivää saa sairasapua 1 mk. 50 p. päivältä luettuna siitä kuin ilmoitus on tehty. Lapsivuoteesta ei makseta 20 päivän kuluessa synnyttämisestä, jollei joku varsinainen tauti sillaaikaa satu. Sairasapua annetaan korkeintaan 120 päivältä. Hautausapua maksetaan 75 markkaa. — Säännöt vahvistanut Viipurin läänin Kuvernööri 4 p. Huhtik. 1910.

N:o 458. *Kelkkalan tulitikkutehtaan sairaus- ja hautausapurengas.* Jäseneksi pääsee jokainen, johtokunnan terveydellisessä suhteessa siksi hyväksymä, tehtaalla tai sen ympäristöllä asuva henkilö, joka ei ole vielä täyttänyt 40 vuotta. Sisäänpääsymaksu on 1 mk. 50 p. Sairasavuksi kerätään sairastapauksen sattuessa jokaiselta terveeltä jäseneltä 25 penniä, vaan jos jäsenten vähyyden takia ei karttuisi 7 markkaa, maksetaan renkaan kassasta vailla oleva summa. Kuolemantapauksen sattuessa kannetaan 1 mk. jokaiselta terveeltä jäseneltä hautausavuksi. — Säännöt on vahvistanut Viipurin läänin Kuvernööri 30 p. Marrask. 1910.

N:o 219. *Viipurin työväen yhdistyksen sairaus- ja hautausapukassa.* Uudet säännöt. Jokaisella yhdistyksen jäsenellä, joka ei ole täyttänyt 55 vuotta eikä sairasta parantumattomia tautia on oikeus päästä osakkaaksi. Sisäänpääsymaksu on 3 mk., jäsenmaksu kuukausittain 1 mk joka yhden kuukauden on säännöllisesti maksunsa suorittanut ja sairastaa vähintään 7 päivää saa sairaspua 2 mk. päivässä, luettuna siitä kuin ilmoitus on tehty kassan hallinnolle. Lapsivuoteesta annetaan sairaspua vasta 15 päivän jälkeen synnyttämisestä, jollei varsinainen tauti kohtaa samaan aikaan. — Kauvemmin kuin 4 kuukauden sairauden kestänyt päättää hallinto annetaanko apua edelleen vai eikö. Hautausapu on 75 mk. — Säännöt on vahvistanut Viipurin läänin Kuvernööri, 20 p. kesäkuuta 1910.

N:o 451. *K. R. Airaksisen sairaus- ja hautausapurengas,* Kuopion pitäjä, Vehmasmäen kylä. Jäseneksi pääsee jokainen Kurkimäen tuoli- ja huonekalutehdäs osakeyhtiön palveluksessa oleva henkilö, jonka renkaan johtokunta hyväksyy. Sisäänkirjoitusmaksu on 1 mk. Sairaspua suorittaa jokainen jäsen 50 penniä kerralla jokaista sairasta kohti, paitsi koneessa työskenteleviltä jäseniltä on maksu 20 % korkeampi, jonka eron maksaa yhtiö. Hautausapua maksaa jäsen siten että kerätty summa, katsoen jäsenlukuun tekee 100 markkaa. Maksut kantaa liikkeen rahastonhoitaja pidättämällä ne palkasta. Jäsen joka on ollut renkaassa 2 viikkoa saa sairaspua 1 mk. kultakin päivältä yhden viikon sairastettuaan, ei pitemmältä kuin 5 viikon ajalta. — Säännöt on vahvistanut Kuopion läänin Kuvernööri 4 p. Maalisk. 1910.

N:o 449. *Pietarsaaren sokeritehtaan työväen sairaus- ja hautausapukassa.* Jokainen Pietarsaaren sokeritehtaaseen vakinaisesti otettu työntekijä on osakas kassaan ja tulee siihen sisäänkirjoitetuksi silloin kun hän tehtaan työhön otetaan. — Työntekijä, joka on vähintään vuoden ollut kassan osakkaana ja ei ole sillä ajalla kassan varoja yhtään kuluttanut, olkoon erotessaan oikeutettu takaisin saamaan puolen ($\frac{1}{2}$) suorittamiaan jäsenmaksuja, loppusumma jääköön kassan rahastoon. Osakkaan maksu kassaan on 1 %—2 %, siitä palkasta, jonka hän tilissä saapi. Tarpeen vaatiessa voipi kassan kokous korottaa prosenttimaksun: Prosentin suuruuden määrää kassan vuosikokous. — Ne kannatukset, jotka kassa kustantaa, ovat: a) Sairausapurahaa osakkaalle, joka sairauden vuoksi on työhön kykenemätön. Sairausapurahaa maksetaan joka päivälle puolet hänen keskimääräisestä päiväpalkastaan kuluneena vuotena. Sairausapua annetaan osakkaalle, joka pidemmän aikaa kun viisi (5) päivää on ollut

työhön kykenemätön, maksamalla yhdeksänteenkymmenenteen (90) päivään saakka sairauden alusta lukien, ellei sairausapua nauttiva sitä ennen ole tullut työhön kykeneväksi; b) Hautausapua kuolinpesään, kuolleen osakkaan jälkeen maksetaan seitsemänkymmentäviisi (75) markkaa; c) Lisäapua, jota johtokunnan harkinnan mukaisesti maksetaan erinomaisen säällittävässä tapauksessa osakkaalle, joka pidemmän aikaa kun yhdeksänkymmentä päivää on ollut sairaana. Lisäapu älköön kuitenkaan nousko enemmäksi kun 1 mk. 25 p:ää päivältä korkeintaan kuudenkymmenen (60) päivän ajalle; d) Rohdot jokaisen kassanosakkaan edestä. Rohdot saadaan kaupungin apteekista tehtaan lääkärin reseptillä, merkittynä sen henkilön nimellä, jolle resepti on kirjoitettu ja leimatuna, jonkun johtokunnan valtuuttaman jäsenen kautta; e) Jos sairausapua tarvitseva henkilö sairastaa siksi vaikeaa tautia, että lääkäri katsoo sairaalahoidon olevan hänelle tarpeellisen, niin tulee asiasta ilmoittaa johtokunnalle, joka voipi apua tarvitsevalle myöntää vapaakyydin sairaalaan sekä korkeintaan kolmenkymmenen (30) markan lisäyksen sairaanhoitokustannuksia varten. Työntäjä on kassalle lahjoittanut apurahastoksi kaksituhatta (2,000) markkaa, jonka korot vuosittain yhdistetään kassaan ja käytetään näiden sääntöjen mukaisesti.

— Säännöt on vahvistanut Vaasan läänin Kuvernööri 14 p. Tammik. 1910.

Yleiskatsaus.

Apukassat.

Kassojen osakslukuja laskettaessa on seuraavissa yhdistelmissä käytetty vuoden alussa ja lopussa olevien jäsenten keskimäärää.

Taudintapausten suhteellinen lukuisuus 1900—1910 näkyy seuraavista luvuista, jotka osoittavat taudintapausten luvun sairaspua nauttivain kassain jokaista 1,000 osakasta kohti:

	Tehdask.	Amm.- ja käsityök.	Yleiset k.	Kaikki k.
1900	223	111	73	200
1901	219	146	111	202
1902	206	83	269	205
1903	278	103	254	263
1904	254	115	311	249
1905	237	126	320	239
1906	297	112	263	283
1907	285	139	232	274
1908	252	128	337	256
1909	301	129	268	287
1910	302	131	233	285

Sairauspäivien luku keskimäärin taudintapausta kohti on:

	Tehdask.	Amm.- ja käsityök.	Yleiset k.	Kaikki k.
1900	21.2	34.2	101.9	24.8
1901	23.4	27.8	24.4	23.8
1902	21.9	40.6	25.5	23.0
1903	16.5	33.9	25.8	18.0
1904	16.8	30.7	26.2	18.2
1905	19.1	31.1	24.3	20.2
1906	16.7	35.8	29.9	18.4
1907	19.3	36.5	27.6	18.0
1908	21.5	30.0	18.5	18.3
1909	16.0	28.3	31.0	18.7
1910	16.3	31.4	32.3	18.2

Kuolemantapausten suhteellista lukuisuutta valaisevat seuraavat numeroluvut, jotka osoittavat hautausapua antavien kassain jokaista 1,000 osakasta kohti sattuneitten kuolemantapausten lukuisuuden:

	Tehdask.	Amm.- ja käsityök.	Yleiset k.	Kaikki k.
1900	10.4	14.7	15.9	11.4
1901	12.6	19.3	18.3	14.2
1902	10.5	22.8	12.0	12.6
1903	10.5	18.7	8.0	11.4
1904	12.6	20.1	15.1	14.4
1905	10.9	21.4	17.5	13.9
1906	12.8	22.0	14.0	15.2
1907	—	—	—	13.2
1908	—	—	—	13.1
1909	12.6	10.1	9.9	12.1
1910	11.6	16.6	13.0	12.2

Eläkkeensaajain suhteellinen luku, s. o. eläkkeensaajain luku eläkettä maksavien kassojen jokaista 1,000 osakasta kohti, näkyy seuraavista numeroluviista:

	Tehdask.	Amm.- ja käsityök.	Yleiset k.	Kaikki k.
1900	88	175	12	85
1901	103	200	16	100
1902	117	211	17	112
1903	113	238	17	115
1904	100	258	17	107
1905	81	204	18	89
1906	78	288	21	92
1907	117	251	23	122
1908	107	295	22	122
1909	136	159	—	141
1910	120	187	—	133

Eri tuloerien suhteellisen merkityksen vuonna 1910 osoittaa seuraava yhdistelmä, josta näkyy jokainen tuloerä prosenttiluvuin vuotuisten tulojen koko määrästä.

	Tehdask.	Amm.- ja käsityök.	Yleiset k.	Kaikki k.
Sisäänkirjoitusmaksuja	0.4 %	0.2 %	0.5 %	0.4 %
Osakasten maksuja	58.7 »	13.5 »	73.6 »	48.4 »
Työnantajain apumaksuja	10.1 »	—	—	6.5 »
Korkoja	21.9 »	39.2 »	21.5 »	26.4 »
Lahjoja	2.9 »	42.6 »	2.7 »	13.1 »
Siirtoa sairaskassasta	3.7 »	3.5 »	—	3.3 »
Muita tuloja	2.3 »	1.0 »	1.7 »	1.9 »
Yhteensä	100.0 %	100.0 %	100.0 %	100.0 %

Menoerien suhteellinen merkitys v. 1910 näkyy seuraavasta yhdistelmästä, joka on laskettu samalla tavalla kuin vastaavat tulojen prosenttiluvut:

	Tehdask.	Amm.- ja käsityök.	Yleiset k.	Kaikki k.
Sairasapua	42.0 %	15.2 %	71.8 %	41.2 %
Hautausapua	3.0 »	4.5 »	5.1 »	3.4 »
Eläkkeitä	19.5 »	48.6 »	—	21.7 »
Tilapäistä apua	2.1 »	5.9 »	—	2.3 »
Lääkäri, lääkkeet, sairashoito ..	22.3 »	—	2.1 »	17.0 »
Hallintokustannuksia	2.5 »	8.9 »	10.5 »	4.3 »
Sirtoa eläkekassaan	4.7 »	9.1 »	—	4.9 »
Muita menoja	3.9 »	7.8 »	10.5 »	5.2 »
Yhteensä	100.0 %	100.0 %	100.0 %	100.0 %

Taudintapausten keskimääräiset kustannukset, joihin ei ole luettu ainoastaan välittömästi maksettua sairasapua, vaan myös lääkärin, lääkkeiden ja sairashoidon kustannukset, näkyvät seuraavasta yhdistelmästä:

	Tehdask.	Amm.- ja käsityök.	Yleiset k.	Kaikki k.
1900	<i>Smf.</i> 39: 45	<i>Smf.</i> 51: 78	<i>Smf.</i> —	<i>Smf.</i> —
1901	» 44: 44	» 41: 81	» —	» —
1902	» 42: 02	» 60: 75	» 43: 07	» 42: 73
1903	» 35: 05	» 51: 71	» 44: 87	» 36: 56
1904	» 38: 65	» 58: 09	» 42: 34	» 39: 67
1905	» 41: 32	» 49: 44	» 43: 10	» 41: 83
1906	» 36: 02	» 51: 19	» 47: 49	» 37: 46
1907	» 37: 74	» 53: 13	» 46: 65	» 38: 96
1908	» 42: 80	» 51: 63	» 36: 68	» 43: 07
1909	» 36: 94	» 47: 71	» 52: 57	» 38: 91
1910	» 37: 54	» 53: 38	» 53: 91	» 39: 48

Sairauspäiväin keskimääräiset kustannukset, laskettuina samalla tavalla kuin edellä esitetyt, nousevat seuraaviin määriin:

	Tehdask.	Amm.- ja käsityök.	Yleiset k.	Kaikki k.
1900	<i>Smf.</i> 1: 85	<i>Smf.</i> 1: 51	<i>Smf.</i> 1: 63	<i>Smf.</i> 1: 80
1901	» 1: 90	» 1: 50	—	—
1902	» 1: 92	» 1: 49	» 1: 68	» 1: 86
1903	» 2: 12	» 1: 51	» 1: 74	» 2: 03
1904	» 2: 31	» 1: 89	» 1: 62	» 2: 17
1905	» 2: 16	» 1: 59	» 1: 77	» 2: 07
1906	» 2: 16	» 1: 43	» 1: 59	» 2: 08
1907	» 2: 22	» 1: 58	» 1: 81	» 2: 14
1908	» 2: 32	» 1: 72	» 2: 19	» 2: 29
1909	» 2: 17	» 1: 68	» 1: 69	» 2: 06
1910	» 2: 29	» 1: 70	» 1: 66	» 2: 16

Hautausavun keskimäärä jokaisessa kuolemantapauksessa on seuraava:

	Tehdask.	Amm.- ja käsityök.	Yleiset k.	Kaikki k.
1900	<i>Smf.</i> 42: 45	<i>Smf.</i> 96: 90	<i>Smf.</i> 62: 91	<i>Smf.</i> 52: —
1901	» 43: 36	» 95: 91	» 66: 03	» 57: 33
1902	» 45: 50	» 91: 21	» 74: 32	» 62: 04
1903	» 47: 36	» 92: 43	» 68: 12	» 59: 44
1904	» 45: 13	» 114: 43	» 69: 22	» 66: 92
1905	» 46: 71	» 126: 66	» 67: 22	» 76: 29
1906	» 50: 46	» 112: 24	» 66: 18	» 73: 78
1907 *	—	—	—	—
1908 *	—	—	—	—
1909	» 45: 87	» 107: 03	» 76: 53	» 52: 68
1910	» 46: 50	» 103: 11	» 66: 68	» 54: 86

Kassojen osakkailleen maksamien korvausten suhdetta osakasten suorittamiin maksuihin valaisee alempana oleva yhdistelmä. Ensimmäinen erä itsekunakin vuonna on se määrä, minkä kassat ovat antaneet osakkailleen s. o. sairasavun, hautausavun, eläkkeitten, tilapäisten apurahain sekä lääkärin, lääkkeitien ja sairashoidon kustannusten summa. Sen alla oleva erä on osakasten kassoihin suorittama määrä, s. o. pääsy- ja vuosimaksujen summa. Kolmas erä taas on kahden edellisen erän välinen erotus varustettuna + merkillä, kun kassan suoritukset nousevat osakasten maksuja enemmän, sekä — merkillä, kun osakkaat ovat maksaneet enemmän kuin kassa on heille antanut apurahoja.

	Tehdask.	Amm.- ja käsityök.	Yleiset k.	Kaikki k.
1900	<i>Smf.</i> 296,913: 44	<i>Smf.</i> 47,566: 62	<i>Smf.</i> 44,803: 35	<i>Smf.</i> 389,383: 41
	» 270,687: 82	» 36,815: 86	» 59,078: 83	» 366,582: 51
	» + 26,225: 62	» + 10,850: 76	» — 14,275: 48	» + 22,800: 90
1901	» 314,380: 82	» 56,585: 62	» 46,430: 29	» 417,396: 73
	» 267,145: 99	» 41,037: 51	» 61,446: 96	» 369,630: 46
	» + 47,234: 83	» + 15,548: 11	» — 15,016: 67	» + 47,766: 27
1902	» 302,436: 26	» 61,585: 19	» 47,445: 44	» 411,466: 89
	» 260,818: 19	» 44,433: 70	» 64,581: 14	» 369,833: 03
	» + 41,618: 07	» + 17,151: 49	» — 17,135: 70	» + 41,633: 86
1903	» 373,307: 72	» 67,515: 26	» 48,893: 53	» 489,716: 51
	» 325,551: 03	» 45,487: 04	» 66,947: 32	» 437,985: 39
	» + 47,756: 69	» + 22,028: 22	» — 18,053: 79	» + 51,731: 12

*) Vastaavaa yhdistelmää ei löydy näiden vuosien julkaisussa.

	Tehdask.	Amm.- ja käsityök.	Yleiset k.	Kaikki k.
1904	<i>Smf.</i> 394,410: 38	<i>Smf.</i> 81,113: 63	<i>Smf.</i> 47,620: 22	<i>Smf.</i> 523,144: 23
	» 328,057: 90	» 57,981: 07	» 56,405: 51	» 442,444: 48
	» + 66,352: 48	» + 23,132: 56	» — 8,785: 29	» + 80,699: 75
1905	» 430,076: 07	» 89,958: 41	» 66,543: 42	» 586,577: 90
	» 384,303: 56	» 65,592: 16	» 76,269: 07	» 526,164: 79
	» + 45,772: 51	» + 24,366: 25	» — 9,725: 65	» + 60,413: 11
1906	» 499,954: 08	» 101,077: 91	» 61,804: 20	» 662,836: 19
	» 403,191: 28	» 79,600: 46	» 79,393: 96	» 562,185: 70
	» + 96,762: 80	» + 21,477: 45	» — 17,589: 76	» + 100,650: 49
1907—1908 *				
1909	» 537,917: 44	» 74,559: 35	» 73,195: 70	» 685,672: 49
	» 446,192: 68	» 44,645: —	» 84,627: 59	» 575,465: 27
	» + 91,724: 76	» + 29,914: 35	» — 11,431: 89	» + 110,207: 22
1910	» 562,838: 25	» 90,743: 21	» 66,934: 72	» 720,506: 18
	» 472,343: 04	» 44,134: —	» 86,445: 06	» 602,922: 10
	» + 90,495: 21	» + 46,609: 21	» — 19,510: 34	» + 117,584: 68

Varojen erilaista sijoitusta sekä velkain suhteellista määrää 1910 vuoden lopussa valaisevat seuraavat numeroluvut:

	Tehdask.	Amm.- ja käsityök.	Yleiset k.	Kaikki k.
Pankissa tai säästöpankissa	46.4 %	31.2 %	75.3 %	42.9 %
Arvopapereissa	42.6 »	67.2 »	19.0 »	50.2 »
Työnantajan hallussa	7.4 »	—	—	3.9 »
Käteistä kassassa	1.5 »	1.3 »	1.5 »	1.4 »
Muita varoja	2.0 »	0.2 »	4.1 »	1.5 »
Velkoja	0.1 »	0.1 »	0.1 »	0.1 »
	Yhteensä 100.0 %	100.0 %	100.0 %	100.0 %

Kassain varat osakasta kohti näkyvät seuraavista numeroluvuista:

	Tehdask.	Amm.- ja käsityök.	Yleiset k.	Kaikki k.
1900	<i>Smf.</i> 59: 51	<i>Smf.</i> 312: 37	<i>Smf.</i> 104: 31	<i>Smf.</i> 89: 99
1901	» 68: 09	» 210: 88	» 112: 04	» 94: 41
1902	» 68: 62	» 207: 85	» 115: 53	» 96: 18
1903	» 66: 51	» 231: 99	» 114: 24	» 95: 07

*) Vastaavaa yhdistelmää ei löydy näiden vuosien julkaisuissa.

	Tehdask.	Amm.- ja käsityök.	Yleiset k.	Kaikki k.
1904	<i>Smf.</i> 63: 67	<i>Smf.</i> 173: 27	<i>Smf.</i> 123: 17	<i>Smf.</i> 88: 40
1905	» 63: 46	» 130: 06	» 120: 17	» 82: 13
1906	» 62: 69	» 123: 14	» 123: 07	» 81: 11
1907	» 33: 22	<i>Smf.</i> 95: 35		» 43: 29
1908	» 35: 02	» 93: 66		» 47: 67
1909	» 72: 89	<i>Smf.</i> 373: 04	<i>Smf.</i> 107: 49	» 106: 57
1910	» 75: 44	» 428: 20	» 101: 70	» 113: 80

Aikaisemmilta ajoilta olevat käsityöläisten »lipasrahastot» Turussa, antavat ainoastaan tilapäistä apua. Erikoisasemansa vuoksi varsinaisiin apukassoihin nähden ovat ne jätetyt yhteisen yhdistelmän ulkopuolelle.

Sairaus- ja hautausapurenkaat.

Apurahastot, joilla ei ole vakinaisia jäsenmaksuja, vaan joissa apurahat kerätään kullakin kerralla jäseniä veroittamalla, ovat yleensä omaksuneet nimen apurengas. Ominaisen rakenteensa vuoksi eroavat ne melkoisessa määrässä apukassoista, ja ovat sen vuoksi myös tässä tilastossa eroitettut omaan ryhmäänsä.

Edellä olevain, apukassoja koskevain yhdistelmän vastaavat luvut näistä renkaista ovat vuosilta 1909 ja 1910 seuraavat:

Taudintapausten suhteellinen lukuisuus sairausapua antavissa sairau- ja hautausapurenkaissa on jokaista 1,000 jäsentä kohti v. 1909 ollut 160 ja 1910 144.

Sairauspäivien luku keskimäärin taudintapausta kohti on ollut 25.7 vuodelta 1909 ja 29.1 vuodelta 1910.

Kuolemantapausten suhteellinen lukuisuus hautausapua antavissa apurenkaissa on ollut 1,000 osakasta kohti 37.6 vuodelta 1909 ja 40.2 vuodelta 1910.

Eri tuloerien suhteellisen merkityksen kaikissa apurenkaissa osoittaa seuraava yhdistelmä, josta näkyy jokainen tuloerä prosenttiluvuin vuoden koko määrästä:

Sisäänkirjoitusmaksuja	3.1 %
Jäsenmaksuja	94.3 »
Työnantajain apumaksuja	0.0 »
Korkoja	0.8 »
Lahjoja	0.1 »
Siirtoa sairaskassasta	—
Muita menoja	1.7 »
<hr/>	
Yhteensä 100.0 %	

Menoerien suhteellinen merkitys; laskettuna samalla tavalla kuin vastaavat tulojen prosenttiluvut, on seuraava:

Sairasapua	1.2 %
Hautausapua	90.3 »

Eläkkeitä	—
Tilapäistä apua	0.0 %
Lääkäri, lääkkeet, sairashoito	—
Hallintokustannuksia	5.3 »
Siirtoa eläkekassaan	—
Muita menoja	3.2 »
	<hr/>
	Yhteensä 100.0 %

Taudintapausten keskimääräiset kustannukset ovat olleet v. 1909 Smk. 33: 90 ja v. 1910 Smk. 36: 33,
ja *sairauspäivien keskimääräiset kustannukset* v. 1909 Smk. 1: 32 ja v. 1910 Smk. 1: 34.

Hautausavun keskimäärä, laskettuna kaikilta hautausapua antavilta renkailla, on v. 1909 Smk. 281: 17 ja v. 1910 Smk. 315: 40.

Renkaiden jäsenilleen maksamien korvausten suhde jäsenten suorittamiin maksuihin nähden on seuraava:

	V. 1909.	V. 1910.
Renkaat suorittaneet jäsenilleen	Smk. 537,016: 22	902,837: 60
Jäsenet maksaneet renkaksiin	» 647,452: 65	1,097,569: 06
	<hr/>	<hr/>
Erien ero	Smk. 110,436: 43	194,731: 46

Varojen erilaista sijoitusta sekä velkain suhteellista määrää apurenkaissa vuoden 1910 lopussa osoittaa seuraava yhdistelmä:

Pankissa tahi säästöpankissa	68.4 %
Arvopapereissa	4.0 »
Työnantajain huostassa	—
Käteistä rahaa	18.3 »
Muita varoja	9.0 »
Velkoja	0.3 »
	<hr/>
	Yhteensä 100.0 %

Renkaiden varat osakasta kohti ovat v. 1909 Smk. 4: 46 ja v. 1910 Smk. 5: 27.

Helsingissä, tammikuussa 1913.

Väinö Kapari.

TAULUJA.



Osakkaat, taudin ja

Numero.	1 Kassan nimi.	2 3 4 5 6 7 Kassan osakasluku					
		vuoden alussa.			vuoden lopussa.		
		Miehiä.	Naisia.	Summa.	Miehiä.	Naisia.	Summa.
		I. Kassoja, jotka antavat ainoastaan sairausapua.					
a) <i>Tehtaankassoja.</i>							
25	Åström ja Kump. O. y. harja- ja sivellin- teht. sk	30	92	122	37	127	164
56	Tampereen Paperitehtaan työntek. sk ..	213	98	311	213	103	316
60	Forssan O. y. maanviljelys- ja ulkotyön- tekijän sk	125	1	126	125	1	126
72	Kosken Verkatehtaan työväen sk	14	30	44	12	28	40
79	Karhulan tehtaitten työväen sk	792	171	963	777	151	928
108	Lohikosken Paperitehtaan työväen sk ..	121	70	191	113	66	179
	Summa	1,295	462	1,757	1,277	476	1,753
b) <i>Ammatti- ja käsityöläiskassoja.</i>							
438	Sörnäisten lautatarha- ja sahatyöväen sk	30	1	31	21	—	21
132	Suomen Kirjaltajain apuyhdist. lisä sk	85	21	106	85	21	106
250	Raitiotie- ja Omnibus O. y:n Helsin- gissä sk	56	9	65	57	9	66
456	Suomen Valtionrautat. 5:n ratains. piirin rata- ja rakenn. työl. sk	82	—	82	61	—	61
	Summa	253	31	284	224	30	254
II. Kassoja, jotka antavat sairasa- ja hautausapua.							
a) <i>Tehtaankassoja.</i>							
1	Kone- ja Siltarakennus O. y. työm. shk	93	—	93	89	—	89
2	J. D. Stenberg ja Poikain konepajan työm. shk	24	2	26	21	1	22
3	Valtionrautateiden tehtaiden työm. shk ..	1,206	—	1,206	1,188	—	1,188
4	Helsingin Laivatokan työm. shk	151	1	152	147	1	148
265	Rob. Huberin työm. shk	36	2	38	55	2	57
5	K. V. Bergmanin kivenveistämön työntekijän shk	11	—	11	14	—	14
6	Arabian tehdastyönt. shk	136	122	258	115	112	227
7	Kaasutehtaan ynnä sen konep. työv. shk	143	—	143	134	—	134
8	Hietalahden O. y:n työntek. shk	137	1	138	159	1	160
323	Sörnäisten puuseppätehtaan ja Verkkosaaren sahan työv. shk	91	5	96	97	8	105
625	Töölön Sokeritehtaan työv. shk	117	20	137	138	24	162
9	H. Borgström J:rin tupakkatehtaan shk	29	470	499	28	470	498
10	O. Y. Weilin & Göös A. B:n työv. shk	78	75	153	79	75	154
642	Öflund ja Petterssonin Kirja ja Kivipainon työnt. shk	46	32	78	13	3	16
228	Porvoon Panimon O. Y. shk	14	4	18	15	4	19
11	Verner Söderströmin työv. shk	48	39	87	62	46	108
392	Loviisan höyrysahan työväen shk	52	—	52	53	—	53

kuolemantapaukset.

8								9		10.		11		12		13		14	
Taudin tapaukset, sairauspäivät ja sairasapu																			
a) kun taudin syynä ei ole työssä kohdannut tapaturma.								b) kun taudin syynä on työssä kohdannut tapaturma.								Kuoleman- tapauksia.		Numero.	
Taudin- tapauksen luku.		Sairaus- päivien luku.		Sairasapu.		Taudin- tapauksen luku.		Sairaus- päivien luku.		Sairasapu.									
				Smc.	ptä					Smc.	ptä								
24		437		768	21		2	35		38	99							25	
65		1,392		1,661	—		—	—		—	—							56	
25		570		629	70		—	—		—	—							60	
6		183		219	50		—	—		—	—							72	
1,350		2,426		4,527	82		—	—		—	—							79	
11		303		471	20		—	—		—	—							108	
1,481		5,311		8,277	43		2	35		38	99								
8		202		473	50		—	—		—	—							438	
3		169		193	68		—	—		—	—							132	
16		302		616	—		1	9		27	—							250	
19		503		1,520	95		6	259		777	—							456	
46		1,176		2,804	13		7	268		804	—								
13		279		603	50		3	63		79	—					1		1	
6		172		258	—		—	—		—	—					—		2	
193		5,438		18,358	70		33	570		1,731	10					12		3	
23		642		1,790	—		9	225		545	—					4		4	
3		72		216	—		—	—		—	—					—		265	
2		14		42	—		5	108		398	50					—		5	
61		1,767		1,796	62		3	69		69	—					5		6	
35		752		1,128	—		—	—		—	—					3		7	
23		616		1,780	—		7	173		447	—					3		8	
15		262		727	—		14	278		718	—					1		323	
26		675		1,801	50		2	94		141	—					2		625	
93		2,618		5,254	25		—	—		—	—					9		9	
23		461		758	—		—	—		—	—					2		10	
4		127		442	—		—	—		—	—					3		642	
1		21		44	94		—	—		—	—					—		228	
13		184		277	75		—	—		—	—					—		11	
2		60		120	—		—	—		—	—					—		392	

Osakkaat, taudin ja

Numero.	Kassan nimi.	Kassan osakasluku					
		vuoden alussa.			vuoden lopussa.		
		Miehiä.	Naisia.	Suunta.	Miehiä.	Naisia.	Suunta.
12	O. Y. Granitin työv. shk	280	83	363	305	61	366
14	Fiskarsin ja Aminneforsin telit. työv. shk	268	—	268	266	—	266
315	Pinjaisten tehtaahan työv. shk	212	2	214	224	2	226
15	Anskuun Verkatehtaan O. Y. työv. shk	16	14	30	16	13	29
13	Ekön höyrysahan työv. shk	66	3	69	58	3	61
16	Högforsin tehtaahan ja Vattolan puuhiom- mon työv. shk	334	—	334	319	—	319
17	Kyrkstadin höyrysahan työv. shk	51	—	51	54	—	54
18	Kellokosken tehtaahan työv. shk	149	20	169	149	21	170
19	Forsbyn sahan työnt. shk	151	94	245	150	94	244
88	Kuusankosken tehtaahan shk	468	178	646	451	214	665
20	Verlan puuhiomon ja paperitehtaahan työ- väen shk	46	38	84	47	37	84
21	Strömforsin tehtaahan työv. shk	38	—	38	36	—	36
22	Turun Rautateollisuus O. Y. työv. shk	46	—	46	44	—	44
23	W:m Crichton ja K:n konepajan ja laiva- veistämön työv. shk	301	1	302	287	1	288
24	Turun Veneveistämön työv. shk	62	—	62	57	—	57
26	O. Y. Vicander & Larssonin työv. shk	24	55	79	21	54	75
236	Auran Sokeritehtaahan työv. shk	167	36	203	148	22	170
28	P. C. Rettig & K:nin työv. shk	66	419	485	59	380	439
30	W. Rosenlew & Kump. proomu- ja laiva- veistämön työv. shk	79	—	79	76	—	76
229	Porin Puuvillateollisuus O. Y. työv. shk	90	562	652	74	529	603
31	Isonsaunan sahan työv. shk	215	57	272	215	57	272
32	Seikun höyrysahan työv. shk	315	67	382	315	67	382
33	Reposaaren höyrysahan työv. shk	345	89	434	332	86	418
35	Taalintehtaahan työv. shk	449	32	481	497	35	532
266	Björboda tehtaahan työv. shk	59	—	59	60	1	61
37	Teijon ja Kirjakkalan tehtaitten työv. shk	62	—	62	62	—	62
38	Mathildedalin tehtaahan työv. shk	60	—	60	60	—	60
39	Littoisten tehtaahan yhtiön työv. shk	50	153	203	49	122	171
446	O. Y. John Bankerin puuvillatehtaahan työv. shk	23	334	357	30	366	396
41	Kaasmarkun tehtaahan työv. shk	26	78	104	27	79	106
268	O. Y. Ferrarian työv. shk	61	12	73	55	12	67
42	Kyröskosken tehtaahan työv. shk	158	28	186	153	35	188
45	Hämeenlinnan höyrysahan shk	102	5	107	95	5	100
46	Tampereen Pellava- ja Rautateos O. Y. konepajan ja valimon työv. shk	381	—	381	334	—	334
305	Tampereen konetehtas O. y. Sommers, af Hällström & Waldensin työv. shk	125	—	125	142	—	142
359	K. F. Dunderbergin konepajan, valimon ja naulatehtaahan työv. shk	70	1	71	76	2	78
626	Suomen sahanterähtehtaahan O. y. työv. shk	36	—	36	37	—	37
48	Tampereen Pellava- ja Rautateos O. y. pellava tehtaahan ja puuhiomon työv. shk	513	952	1,465	523	1,001	1,524
50	Finlayson & K:n puuvillateht. työnt. shk	730	1,384	2,114	672	1,309	1,981
52	Tampereen Puuvillateollisuus O. Y. työn- tekijäin shk	174	549	723	170	529	699
53	Tampereen Verkatehtaahan shk	109	324	433	108	298	406
55	A. B. F. Klingendal & C:o O. Y. työn- tekijäin shk	61	310	371	65	348	413

kuolemantapaukset.

8		9		10		11		12		13		14		Numero.
Taudin tapaukset, sairauspäivät ja sairasapu												Kuoleman- tapauksia.		
a) kun taudin syynä ei ole työssä kohdannut tapaturma.						b) kun taudin syynä on työssä kohdannut tapaturma.								
Taudin- tapauksen luku.	Sairaus- päivien luku.	Sairasapu.		Taudin- tapauksen luku.	Sairaus- päivien luku.	Sairasapu.		Taudin- tapauksen luku.	Sairaus- päivien luku.	Sairasapu.		Kuoleman- tapauksia.		
		Imp.	7 ^{ia}			Imp.	7 ^{ia}							
40	680	684	22	51	756	756	—	3	12					
479	1,265	1,898	25	20	213	319	50	4	14					
106	1,325	1,797	25	14	475	620	—	1	315					
5	121	172	80	—	—	—	—	—	15					
3	81	121	50	—	—	—	—	—	13					
46	1,582	2,812	50	—	—	—	—	5	16					
—	—	—	—	—	—	—	—	—	17					
45	527	685	25	18	294	325	50	—	18					
235	348	348	—	—	—	—	—	1	19					
147	4,283	7,302	54	8	517	810	78	30	88					
12	193	218	87	—	—	—	—	1	20					
6	147	105	—	4	98	70	—	—	21					
18	708	1,253	—	—	—	—	—	—	22					
54	2,827	3,191	15	24	518	722	50	13	23					
7	336	336	—	4	92	92	—	4	24					
30	778	1,167	—	7	131	98	25	2	26					
512	2,758	5,417	14	21	248	501	40	3	286					
123	3,936	4,173	—	—	—	—	—	4	28					
9	251	251	—	1	50	90	—	3	30					
106	2,471	2,917	15	—	—	—	—	8	229					
19	703	703	—	—	—	—	—	7	31					
31	818	818	—	—	—	—	—	4	32					
101	2,334	3,494	85	—	—	—	—	8	33					
128	3,615	4,893	—	47	841	1,261	50	3	35					
26	288	417	50	4	43	36	—	—	266					
26	484	726	—	—	—	—	—	2	37					
12	363	544	50	5	101	151	50	—	38					
22	525	362	—	—	—	—	—	—	39					
27	479	549	75	—	—	—	—	—	446					
24	1,022	572	—	—	—	—	—	1	41					
8	98	118	30	—	—	—	—	—	268					
54	613	766	20	6	92	200	—	3	42					
23	508	1,181	90	—	—	—	—	1	45					
71	2,164	2,365	20	—	—	—	—	5	46					
27	752	1,407	50	—	—	—	—	1	305					
15	465	847	—	—	—	—	—	1	359					
4	146	242	—	—	—	—	—	—	626					
179	5,672	4,656	75	—	—	—	—	20	48					
244	7,491	6,371	35	—	—	—	—	19	50					
177	5,432	6,617	25	11	188	272	75	4	52					
82	2,135	1,915	—	1	35	45	50	5	53					
52	2,838	2,810	—	14	325	324	40	6	55					

Osakkaat, taudin ja

Numero.	1. Kassan nimi.	2 3 4 5 6 7 Kassan osakasluku					
		vuoden alussa.			vuoden lopussa.		
		Miehiä.	Naisia.	Summa.	Miehiä.	Naisia.	Summa.
375	O. Y. Suomen Trikootehtaan työntekijäin shk	25	202	227	25	228	253
306	Tampereen Särkänsaaren höyrysaahan shk	29	3	32	30	3	33
307	Tampereen kattuhuopa- ja Paperitehdas O. y:n työnt. shk	121	27	148	129	30	159
314	Lahden höyrysaahan työv. shk	208	64	272	241	90	331
58	Forssan O. Y:n tehtaitten työv. shk	604	593	1,197	600	557	1,157
62	Jokioisten Kartanon O. y:n työv. shk	143	1	144	146	1	147
63	Nuutajärven lasitehtaan työv. shk	111	7	118	106	6	112
65	Akaan höyrysaahan työv. shk	15	—	15	15	—	15
66	O. Y. Valkiakosken tehtaitten shk	445	152	597	599	185	784
67	Nokian O. Y:n tehd. työv. shk	317	44	361	318	39	357
447	Niemen höyrysaahan työv. shk	40	34	74	30	21	51
316	Suomen Kenkä ja Nahkatehdas O. y:n työv. shk	118	43	161	125	51	176
69	Jämsänkosken tehtaan shk	247	57	304	250	55	305
73	Viipurin rautatientehtaan työv. shk	153	—	153	156	—	156
378	Havin tehtaan työv. shk	45	20	65	46	20	66
76	Yhdysoluttehtaan O. Y. työv. shk	29	—	29	28	—	28
230	F. Sergejeffin oluttehtaan shk	26	6	32	26	6	32
319	F. Sergejeffin tupakkatehtaan työv. shk	87	450	537	105	516	621
78	Kotkan höyrysaahan shk	22	4	26	22	4	26
433	Hietasen höyrysaahan shk	230	70	300	300	70	370
80	Sunilan saahan työv. shk	190	45	235	200	47	247
232	Hallan työväen shk	590	60	650	590	60	650
321	Hallan sellulosatehtaan työv. shk	160	6	166	160	6	166
81	Inkeröisten puuhiomon shk	184	89	273	184	97	281
83	Myllykosken puuhiomon shk	227	72	299	218	81	299
84	Ristinien höyrysaahan shk	160	20	180	160	20	180
233	Tervasaaren höyrysaahan shk	150	—	150	150	—	150
377	Jumalniemen höyrysaahan shk	71	10	81	24	6	30
85	Kaukaan tehtaan shk	199	21	220	205	20	225
86	Kymin tehtaan työv. shk	590	255	845	791	301	1,092
234	Voikan työv. shk	646	163	809	723	158	881
317	Tirvan tehtaan shk	55	5	60	55	5	60
235	Suomen Sähkö-kemiallisen O. Y. työv. shk	50	8	58	50	6	56
89	O. Y. Tornatorin työv. shk	735	146	881	791	143	934
90	Enson tehtaan shk	393	234	627	363	232	595
91	Rakkolanjoen kaakelitehtaan shk	75	9	84	80	9	89
643	Nurmen sellulosatehtaan shk	30	6	36	30	6	36
267	Hovinmaan paperitehtaan työv. shk	79	32	111	72	28	100
627	Savonlinnan konepajan shk	100	—	100	40	—	40
236	Lehtoniemen konepajan työv. shk	203	—	203	136	—	136
385	Kuopion Osuuskonepajan i. l. shk	20	—	20	20	—	20
237	Haapaniemen tehtaan työv. shk	28	1	29	34	1	35
96	Varkauden tehtaan shk	312	—	312	415	46	461
238	Sorsakosken tehtaan työv. shk	137	9	146	156	12	168
97	Syvänniemen työv. shk	145	26	171	146	26	172
98	Ju'an tehtaan työv. shk	113	2	115	115	2	117
99	Siikakosken tehtaan shk	10	42	52	9	38	47
282	Karsikon, Pekkalan ja Penttilän sahojen työv. shk	263	35	298	269	36	305
100	Värtsilän tehtaan shk	339	8	347	362	13	375

kuolemantapaukset.

8								9		10		11		12		13		14	
Taudin tapaukset, sairauspäivät ja sairasapu																			
a) kun taudin syynä ei ole työssä kohdannut tapaturma.								b) kun taudin syynä on työssä kohdannut tapaturma.								Kuoleman- tapauksia.		Numero.	
Taudin- tapauksen luku.	Sairaus- päivien luku.	Sairasapu.		Taudin- tapauksen luku.	Sairaus- päivien luku.	Sairasapu.		Kuoleman- tapauksia.	Numero.										
		Imp.	7/12			Imp.	7/12												
23	1,105	742	—	—	—	—	—	1	375										
11	235	353	20	2	33	52	80	—	306										
18	483	631	15	—	—	—	—	2	307										
24	673	746	98	—	—	—	—	—	314										
266	11,831	13,021	—	6	309	314	80	15	58										
18	404	594	—	3	73	109	50	—	62										
22	703	538	25	—	—	—	—	—	63										
4	182	182	—	—	—	—	—	1	65										
73	3,025	3,079	07	19	852	956	40	18	66										
97	1,532	2,699	80	32	414	885	—	3	67										
5	141	108	—	—	—	—	—	2	447										
12	246	376	95	1	23	28	05	—	316										
28	566	485	40	8	128	162	10	4	69										
28	428	1,592	45	—	—	—	—	2	73										
30	262	267	—	—	—	—	—	—	378										
13	96	124	40	—	—	—	—	2	76										
2	61	85	69	—	—	—	—	1	230										
233	4,809	7,127	—	—	—	—	—	10	319										
—	—	—	—	—	—	—	—	—	78										
—	—	—	—	—	—	—	—	1	433										
—	—	—	—	—	—	—	—	—	80										
1,125	874	1,187	50	—	—	—	—	3	232										
854	807	1,120	50	—	—	—	—	1	321										
10	393	393	—	—	—	—	—	2	81										
22	384	494	—	4	36	29	95	2	83										
—	—	—	—	—	—	—	—	—	84										
2	60	72	—	—	—	—	—	5	233										
1	31	46	50	—	—	—	—	—	377										
77	1,312	2,654	70	5	116	58	80	2	85										
166	6,437	13,091	94	56	904	2,081	32	14	86										
159	4,983	8,726	88	—	—	—	—	5	234										
19	145	254	80	8	125	260	70	—	317										
5	121	242	—	1	27	54	—	—	235										
146	3,905	6,526	80	63	2,039	3,524	55	9	89										
139	2,574	3,905	26	17	862	1,717	60	4	90										
35	483	926	40	3	42	100	80	1	91										
5	93	279	—	3	43	129	—	—	643										
26	424	725	25	—	—	—	—	1	267										
9	220	442	20	—	—	—	—	—	627										
14	483	778	01	7	—	—	—	—	236										
1	26	39	—	—	—	—	—	—	385										
12	257	500	—	—	—	—	—	—	237										
65	1,561	1,857	26	25	542	755	53	5	96										
31	552	1,111	52	2	38	77	36	—	238										
19	542	826	55	4	99	173	—	1	97										
20	437	868	—	—	—	—	—	5	98										
5	151	148	95	—	—	—	—	—	99										
36	897	906	37	25	781	895	67	4	282										
71	1,168	2,011	—	27	399	670	05	1	100										

Osakkaat, taudin ja

Numero.	1 Kassan nimi.	2 3 4 5 6 7 Kassan osakasluku					
		vuoden alussa.			vuoden lopussa.		
		Miehiä.	Naisia.	Summa.	Miehiä.	Naisia.	Summa.
		644	Suomen Valtionrautat. Vaasan konepajan työv. shk	32	—	32	37
104	Vaasan puuvillatehtaan O. Y. työnt. shk	255	669	924	221	637	858
105	Ph. U. Strengberg ja Kump. O. Y. tupakatehtaan shk	192	1,106	1,298	138	1,113	1,251
106	Velj. Friisein konepajan Ykspihlajassa shk	51	—	51	42	—	42
360	Inhan tehtaan työv. shk	40	1	41	44	1	45
107	Mäntän tehtaan työv. shk	236	63	299	229	60	289
110	Haapakosken koivusahan shk	27	2	29	26	1	27
111	Haapakosken shk	89	—	89	90	—	90
239	Äänekosken tehtaan työv. shk	202	58	260	176	56	232
400	Suomen Valtionrautateiden Oulun konepajan työv. shk	188	—	188	177	—	177
112	Juho Mustosen valimon shk	23	—	23	42	—	42
113	Oulun konepajan shk	38	—	38	30	—	30
114	Velj. Åström O. Y:n tehtaan työv. shk	663	136	799	773	105	878
115	Laitakarin sahan shk	256	36	292	288	40	328
628	Kiviojan sahan työv. shk	82	2	84	83	2	85
117	Karihaaran sahan shk	395	52	447	388	54	442
118	Röytän sahan työv. shk	298	37	335	312	33	345
241	Kuusiluodon sahan työv. shk	265	18	283	296	20	316
	Summa	22,051	11,914	33,965	22,562	11,933	34,495
	b) Ammatti- ja käsityöläiskassoja.						
119	Suomen Koneenkäyttäjät yhdistyksen shk	70	—	70	72	—	72
120	Helsingin telefoniyhdistyksen palveluskunnan shk	15	53	68	15	56	71
629	Uudenmaan läänin kätilyyhdistyksen shk	—	21	21	—	21	21
121	Suomen nahkurinammattin harjottajain ja työnt. shk	29	—	29	25	—	25
124	Helsingin kirjansitoja ammattilaisten apuyhdistyksen shk	77	137	214	81	148	229
125	Puuseppien y. m. ammattikisällien shk	96	—	96	93	—	93
128	Helsingin rakennustyöntekijäin shk	44	—	44	42	—	42
129	Helsingin teurastajain ja makkaratekijäin shk	4	—	4	4	—	4
130	Suomen Kirjaltajaliiton shk	524	41	565	562	46	608
131	Suomen Kirjaltajain apuyhdistyksen shk	152	25	177	152	25	177
135	Suomen Posteljoonien shk	140	—	140	150	—	150
137	Helsingin pika- ja kuorma-ajurien shk	36	—	36	34	—	34
139	Helsingin käsityö- ja tehdastyöntekij. shk	141	—	141	139	—	139
143	Vahtimestarien y. m. Helsingissä shk	129	—	129	131	—	131
164	Turun koneenkäyttäjät yhdistyksen shk	57	14	71	56	15	71
253	Turun rauta- ja metallityönt. shk	40	7	47	39	7	46
174	Turun nahkurikisälliyhdistyksen shk	81	—	81	80	—	80
177	Turun puuseppäin, sorvarien ja kuvanveistäjien shk	39	—	39	39	—	39
182	Turun muurariammattiyhdistyksen shk	45	15	60	45	15	60
425	Turun puunjalostus työväen shk	57	29	86	83	22	105
183	Turun Salvumiesammattiyhdistyksen shk	34	3	37	31	3	34
185	Turun maalarien shk	19	—	19	21	—	21

kuolemantapaukset.

Taudin tapaukset, sairauspäivät ja sairasapu								Kuoleman tapauksia.	Numero.
a) kun taudin syynä ei ole työssä kohdannut tapaturma.				b) kun taudin syynä on työssä kohdannut tapaturma.					
Taudin- tapauksen luku.	Sairaus- päivien luku.	Sairasapu.		Taudin- tapauksen luku.	Sairaus- päivien luku.	Sairasapu.			
		Smg.	7 ^ä			Smg.	7 ^ä		
10	88	264	50	3	44	161	50	1	644
218	4,679	4,512	—	—	—	—	—	7	104
184	8,060	12,179	40	2	85	214	50	8	105
9	136	160	15	1	7	9	10	1	106
10	279	403	50	1	41	61	50	—	360
17	367	578	05	—	—	—	—	1	107
2	80	115	—	—	—	—	—	—	110
8	160	234	75	—	—	—	—	1	111
46	987	1,627	10	20	597	862	16	1	239
30	841	2,566	98	12	129	376	20	5	400
10	204	482	70	2	42	84	—	—	112
11	252	378	—	—	—	—	—	—	113
114	3,185	6,869	05	—	—	—	—	12	114
32	713	1,225	50	—	—	—	—	2	115
10	111	188	65	—	—	—	—	2	628
45	1,086	1,853	85	28	513	296	85	4	117
34	650	1,630	20	—	—	—	—	9	118
32	484	1,123	91	—	—	—	—	2	241
8,669	156,131	231,911	95	726	16,079	26,154	19	400	
1	28	28	—	—	—	—	—	2	119
21	855	1,282	50	—	—	—	—	1	120
2	70	252	—	—	—	—	—	—	629
—	—	—	—	—	—	—	—	—	121
34	1,079	1,919	50	—	—	—	—	5	124
22	905	1,357	50	—	—	—	—	5	125
5	378	756	—	1	17	34	—	2	128
—	—	—	—	—	—	—	—	—	129
39	1,357	2,443	50	—	—	—	—	3	130
6	232	295	38	—	—	—	—	1	131
30	826	1,239	—	—	—	—	—	—	135
2	40	60	—	—	—	—	—	2	137
23	917	1,375	50	4	54	81	50	3	139
10	214	321	—	—	—	—	—	4	143
2	96	120	—	—	—	—	—	1	164
4	114	162	75	6	182	259	90	—	253
2	39	39	—	—	—	—	—	2	174
7	190	284	50	3	45	67	50	1	177
10	283	441	—	—	—	—	—	2	182
18	403	576	50	4	161	230	—	1	425
3	55	82	50	3	71	106	50	—	183
5	113	169	50	—	—	—	—	—	185

Osakkaat, taudin ja

Numero.	1 Kassan nimi.	2 3 4 5 6 7 Kassan osakasluku					
		vuoden alussa.			vuoden lopussa.		
		Miehiä.	Naisia.	Summa.	Miehiä.	Naisia.	Summa.
187	Turun räätälien shk	39	—	39	39	—	39
189	Turun suutarisällien shk	16	15	31	16	15	31
191	Turun kirjaltajain apuyhdistyksen shk	54	—	54	54	—	54
254	Tampereen koneenkäyttäjäyhdistyksen shk	9	—	9	9	—	9
196	Tampereen puuseppäin shk	24	—	24	22	—	22
199	Tampereen vahtimestariklubin shk	23	—	23	22	—	22
384	Kuopion vahtimestariyhdistyksen shk	6	—	6	6	—	6
206	Oulun räätälintyöntekijäin shk	6	2	8	6	2	8
	Summa	2,006	362	2,368	2,068	375	2,443
	c). Yleisiä kassoja.						
207	Helsingin yleinen shk	191	117	308	187	112	299
208	Porvoon Arbetets Vänner seuran shk	61	8	69	61	8	69
310	Hangon työväenyhdistyksen shk	120	3	123	122	3	125
210	Turun työväen shk	1,395	1,091	2,486	1,351	1,084	2,435
374	Naantalin työväenyhdistyksen shk	43	3	46	44	4	48
313	Salon työväen shk „Turva”	96	37	133	91	35	126
214	Porin työväen shk	51	28	79	50	34	84
215	Uudenkaupungin työväen shk	14	42	56	17	47	64
261	Ahvenanmaan shk	21	4	25	22	9	31
217	Hämeenlinnan työväen shk	39	52	91	37	51	88
218	Akaan työväenyhdistyksen shk	15	—	15	14	—	14
219	Viipurin työväenyhdistyksen shk	33	6	39	38	7	45
312	Kotkan työväen shk	44	1	45	56	1	57
204	Lappeenrannan ja sen ymp. tön työv. shk	22	3	25	32	4	36
221	Virolahden työväenyhdistyksen shk	7	2	9	7	2	9
222	Kuopion työväenyhdistyksen shk	48	11	59	31	7	38
223	Joensuun työväenyhdistyksen shk	32	6	38	24	7	31
224	Waasan työväen shk	32	3	35	39	4	43
309	Arbetets Vänner yhd. Kristiinankaup. shk	19	25	44	14	22	36
225	Jyväskylän yleinen shk	45	39	84	45	39	84
227	Oulun työväen shk	554	571	1,125	604	661	1,265
	Summa	2,882	2,052	4,934	2,886	2,141	5,027
	III. Kassoja, jotka antavat ainoastaan hautausapua.						
	b) Ammatti- ja käsityöläiskassoja.						
134	Suomen rautatieläisyhdistyksen hk	243	15	258	239	16	255
193	Turun piirin rautatieläisten hk	140	16	156	154	28	182
198	Tampereen piirin rautatieläisten hk	303	46	349	305	47	352
	Summa	686	77	763	698	91	789

kuolemantapaukset.

Taudin tapaukset, sairauspäivät ja sairasapu								Kuoleman- tapauksia.	Numero.
a) kun taudin syynä ei ole työssä kohdannut tapaturma.				b) kun taudin syynä on työssä kohdannut tapaturma.					
Taudin- tapauksen luku.	Sairaus- päivien luku.	Sairasapu.		Taudin- tapauksen luku.	Sairaus- päivien luku.	Sairasapu.			
		Smc.	piä			Smc.	piä		
5	138	207	—	—	—	—	—	2	187
11	273	326	20	—	—	—	—	1	189
5	80	115	—	—	—	—	—	2	191
—	—	—	—	—	—	—	—	—	254
2	192	192	—	1	17	17	—	1	196
5	95	183	—	—	—	—	—	—	199
—	—	—	—	—	—	—	—	—	384
—	—	—	—	—	—	—	—	—	206
274	8,972	14,228	83	22	547	796	40	41	
51	1,776	4,284	—	11	193	541	50	5	207
10	441	963	—	1	27	81	—	—	208
18	521	1,042	—	9	150	300	—	—	310
559	19,047	28,046	50	116	2,865	4,297	50	30	210
15	300	300	—	—	—	—	—	—	374
28	420	630	—	2	22	33	—	2	313
13	373	522	75	—	—	—	—	2	214
22	712	738	50	—	—	—	—	—	215
2	25	50	—	—	—	—	—	—	261
28	799	1,546	50	3	95	190	—	—	217
3	70	50	—	—	—	—	—	2	218
7	193	289	50	—	—	—	—	1	219
6	166	269	50	6	142	284	—	—	312
5	127	158	75	—	—	—	—	—	204
—	—	—	—	—	—	—	—	—	221
14	264	666	—	—	—	—	—	2	222
6	97	291	—	—	—	—	—	—	223
6	156	312	—	1	24	48	—	—	224
4	162	324	—	—	—	—	—	3	309
12	400	608	—	—	—	—	—	—	225
203	7,967	13,942	50	—	—	—	—	18	227
1,012	34,016	55,034	50	149	3,518	5,775	—	65	
—	—	—	—	—	—	—	—	5	134
—	—	—	—	—	—	—	—	3	193
—	—	—	—	—	—	—	—	4	198
—	—	—	—	—	—	—	—	12	

Osakkaat, eläkkeen-

Numero.	1 Kassan nimi.	2 3 4 5 6 7 Kassan osakasluvu					
		vuoden alussa.			vuoden lopussa.		
		Miehiä.	Naisia.	Summa.	Miehiä.	Naisia.	Summa.
V. Kassoja, jotka antavat eläkettä.							
a) <i>Tehtaankassoja.</i>							
287	Auran sokeritehtaan työv. ek	167	36	203	148	22	170
40	Littoisten tehtaan työv. ek	50	153	203	49	122	171
43	Kyröskosken tehtaan työv. ek	69	4	73	66	1	67
47	Tampereen Pellava- ja Rautateos O. Y:n konepajan ja valimon työv. ek	380	—	380	333	—	333
49	Tampereen Pellava- ja Rautateos O. Y:n pellavatehtaan ja puuhiomon työnt. ek	513	952	1,465	523	1,001	1,524
51	Finlayson & K:n puuvillatehtaan työnt. ek	704	1,384	2,088	642	1,309	1,951
443	Tampereen Puuvalliteollisuus O. Y:n ek	156	481	637	150	412	562
54	Tampereen verkatehtaan työv. ek	108	312	420	108	312	420
57	Tampereen Paperitehtaan työnt. ek	213	98	311	213	103	316
308	Tampereen Kattohuopa- ja Paperitehdas o. y. työnt. ek	62	9	71	67	11	78
59	Forssan O. Y. tehtaitten työv. ek	616	618	1,234	613	582	1,195
61	Forssan O. Y. maanviljelys- ja ulkotyt. ek	126	1	127	126	1	127
64	Nuutajarven lasitehtaan työv. ek	72	8	80	67	8	75
68	Nokian O. Y. tehdasten työv. ek	44	—	44	47	—	47
82	Inkeröisten puuhiomon työv. ek	184	89	273	184	97	281
87	Kymin tehtaan työv. ek	590	255	845	791	301	1,092
93	Pitkärannan tehdastyönt. ek	30	59	89	30	59	89
101	Värtsilän ek	110	—	110	106	—	106
109	Lohikosken paperitehtaan työv. ek	55	18	73	56	16	72
240	Veljekset Åström O. Y:n työv. ek	634	64	698	622	61	683
	Summa	4,883	4,541	9,424	4,941	4,418	9,359
b) <i>Ammatti- ja käsityöläiskassoja.</i>							
122	Suomen nahkurinammattinharj. ja tk. ek	5	—	5	5	—	5
126	Puuseppien y. m. ammattikisällien ek ..	71	—	71	70	—	70
133	Suomen Kirjaltajain apuyhdist. ek	152	25	177	152	25	177
136	Suomen postiljoonien apu- ja eläkeyhdis- tyksen ek	140	—	140	150	—	150
138	Helsingin pika- ja kuorma-ajurien apu- ja eläkeyhd. ek	36	—	36	34	—	34
140	Helsingin Käsityö- ja Tehdastyöntek. ek	141	—	141	139	—	139
144	Vahtimestarien y. m. apu- ja eläkeyhdist. Helsingissä ek	129	—	129	131	—	131
398	Lovisan vesiparannuslaitoksen kylvettä- jien ek	—	18	18	—	18	18
165	Turun koneenkäyttäjähd. ek	57	14	71	56	15	71
178	Turun puuseppäin, sorvarien ja kuyan- veistäjien ek	39	—	39	39	—	39
192	Turun kirjaltajain apuyhdistyksen ek ..	54	—	54	54	—	54
194	Turun käsityöläisyhdist. ek	49	1	50	50	1	51
195	Uudenkaupungin käsityöläisyhdist. ek ..	40	1	41	40	1	41
304	Rauman työväen ek	29	8	37	28	8	36
255	Tampereen Telef. O. Y. henkilökunnan ek ..	8	29	37	10	28	38
197	Tampereen puuseppäin eläkeyhd. ek	24	—	24	22	—	22
201	Viipurin käsityöläisyhdist. ek	32	—	32	30	—	30
220	Eläkelaitos palkollisia ja työväkeä varten Viipurissa	424	758	1,182	397	712	1,109
368	Vaasan teollisuudenharjoittajain ek	19	1	20	17	1	18
	Summa	1,449	855	2,304	1,424	809	2,233

saajat ja eläkkeet.

Maksettuja eläkkeitä											Numero.	
a) vanhuuden tai työ- kyvyttömyyden tähdän			b) leskille.			c) lapsille.			Summa.			
Eläkkeen saaja.	Eläkkeiden määrä.		Eläkkeen saaja.	Eläkkeiden määrä.		Eläkkeen saaja.	Eläkkeiden määrä.		Eläkkeen saaja.	Eläkkeiden määrä.		
	Smf.	7/12		Smf.	7/12		Smf.	7/12		Smf.		7/12
6	1,129	99	22	5,374	25	1	90	28	29	6,594	52	287
8	1,270	50	4	646	—	6	555	—	18	2,471	50	40
21	2,240	—	21	1,061	85	7	201	60	49	3,503	45	43
7	1,874	—	26	2,520	—	39	1,866	—	72	6,260	—	47
77	13,024	10	69	7,176	—	37	1,924	—	183	22,124	10	49
134	21,181	45	71	8,039	05	55	2,325	50	260	31,546	—	51
12	3,232	—	2	208	—	1	156	—	15	3,596	—	143
13	1,251	—	18	1,991	—	—	—	—	31	3,242	—	54
—	—	—	3	288	—	4	119	83	7	407	83	308
39	5,150	—	46	6,634	—	64	3,837	75	149	15,621	75	59
1	104	—	4	416	—	10	494	—	15	1,014	—	61
—	—	—	—	—	—	—	—	—	—	—	—	64
15	612	50	2	120	—	—	—	—	17	732	50	68
8	1,479	—	4	408	—	6	179	50	18	2,066	50	82
53	8,855	80	36	5,543	75	25	1,259	50	114	15,659	05	87
27	761	94	59	1,664	90	3	84	66	89	2,511	50	93
—	—	—	—	—	—	—	—	—	—	—	—	101
2	300	—	4	408	—	—	—	—	6	708	—	109
17	2,600	—	37	2,691	—	—	—	—	54	5,291	—	240
440	65,066	28	428	45,189	80	258	13,093	62	1,126	123,349	70	
—	—	—	1	180	—	—	—	—	1	180	—	122
41	1,951	70	17	376	—	—	—	—	58	2,327	70	126
18	3,750	—	26	3,525	—	—	—	—	44	7,275	—	133
—	—	—	—	—	—	—	—	—	—	—	—	136
—	—	—	12	820	—	—	—	—	12	820	—	138
12	2,400	—	54	5,500	—	—	—	—	66	7,900	—	140
15	3,715	—	31	3,732	47	—	—	—	46	7,447	47	144
4	634	98	—	—	—	—	—	—	4	634	98	398
5	300	—	11	600	—	3	30	—	19	930	—	165
—	—	—	—	—	—	—	—	—	—	—	—	178
7	1,740	—	9	957	50	3	130	—	19	2,827	50	192
9	400	—	18	12,300	—	10	200	—	37	12,900	—	194
2	150	—	6	444	—	15	2,196	—	23	2,790	—	195
—	—	—	—	—	—	—	—	—	—	—	—	304
—	—	—	—	—	—	—	—	—	—	—	—	255
—	—	—	1	60	—	—	—	—	1	60	—	197
4	480	—	29	6,600	—	2	480	—	35	7,560	—	201
16	1,820	—	—	—	—	13	1,390	—	29	3,210	—	220
2	200	—	17	1,460	—	11	940	—	30	2,600	—	368
135	17,541	68	232	36,554	97	57	5,366	—	424	59,462	65	

Osakkaat, taudin- ja

Numero.	1 Renkaan nimi.	2 3 4 5 6 7 Renkaan osakasluke					
		vuoden alussa.			vuoden lopussa.		
		Miehiä.	Naisia.	Summa.	Miehiä.	Naisia.	Summa.
		VI. Renkaita, jotka antavat sairas- ja hautausapua:					
a) <i>Renkaita, jotka antavat ainoastaan sairasapua:</i>							
1. Tehdasrenkaita.							
364	Vaasan sokeritehtaan henkilökunnan sr .	53	3	56	53	3	56
	(a) Summa	53	3	56	53	3	56
b) <i>Renkaita, jotka antavat sekä sairas- että hautausapua:</i>							
1. Tehdasrenkaita.							
318	Finlayson & C: on puuvillatehtaan väri-, valkaisu- ja valmistusosaston työläisten shr	102	8	110	99	8	107
412	Finlayson & C: on puuvillatehtaan verstaustyömiesten shr	113	—	113	120	—	120
551	Finlayson & C: on puuvillatehtaan kutomaosaston shr	81	—	81	82	—	82
550	Finlayson & C: on puuvillatehtaan karsaus- ja kehruosaston shr	105	—	105	120	66	186
413	Tampereen Kattohuopa- ja Paperitehdas Osakeyhtiön työntekijäin shr	71	13	84	81	22	103
414	O. Y. Tampereen Villakutomatehdas J. Ruuskanen ja Kumpp. työväestön shr	13	67	80	10	50	60
231	Rutolan työväen shr „Tähti”	56	—	56	56	—	56
387	Onkilahden konepajan työväen shr	72	—	72	69	—	69
	Summa	613	88	701	637	146	783
2. Ammatillaisrenkaita.							
624	Helsingin puuseppäin shr	69	51	120	70	50	120
391	Helsingin Työv. yhd:n kirvesmiesten ammattiosaston shr	32	13	45	31	14	45
395	Turun ulkotyömiessliiton shr	40	11	51	55	13	68
450	Turun suomalaisen työväenliiton shr	92	57	149	92	57	149
554	Ajuriliiton Pietarsaassa shr	126	—	126	128	—	128
	Summa	350	132	491	376	134	510
3. Yleisiä renkaita.							
212	Työväenyhdistyksen Tarmo I shr	66	35	101	67	34	101
260	” ” II ”	67	32	99	67	34	101
634	” ” III ”	70	31	101	68	33	101
645	Työväen yleinen shr „Alku”	102	77	179	104	78	182
635	Maarian pitäjän shr	65	36	101	65	36	101

kuolemantapaukset.

Taudin tapaukset, sairauspäivät ja sairasapu								Kuoleman tapauksia.	Numero.
a) kun taudin syynä ei ole työssä kohdannut tapaturma.				b) kun taudin syynä on työssä kohdannut tapaturma.					
Taudin- tapauksen luku.	Sairaus- päivien luku.	Sairasapu.		Taudin- tapauksen luku.	Sairaus- päivien luku.	Sairasapu.			
		Smc.	712			Smc.	712		
3	77	140	—	1	28	40	—	—	364
3	77	140	—	1	28	40	—	—	
14	366	305	—	—	—	—	—	4	318
21	430	603	70	—	—	—	—	2	412
5	175	98	45	—	—	—	—	—	551
14	381	325	05	1	35	25	—	3	550
22	686	469	35	—	—	—	—	1	413
5	63	45	—	—	—	—	—	1	414
5	73	146	—	5	57	114	—	1	231
7	266	608	—	—	—	—	—	1	387
93	2,440	2,600	55	6	92	139	—	13	
20	486	680	—	—	—	—	—	—	624
2	56	60	—	—	—	—	—	1	391
9	217	307	50	3	77	110	—	—	395
17	383	670	25	—	—	—	—	—	450
—	—	—	—	—	—	—	—	6	554
48	1,142	1,717	75	3	77	110	—	7	
25	500	749	50	—	—	—	—	4	212
5	210	300	—	—	—	—	—	1	260
21	610	855	—	—	—	—	—	3	634
35	1,816	2,594	20	—	—	—	—	1	645
10	211	301	50	—	—	—	—	—	635

Osakkaat, taudin- ja

Numero.	1 Renkaan nimi.	2 3 4 5 6 7 Renkaan osakasluku					
		vuoden alussa.			vuoden lopussa.		
		Miehiä.	Naisia.	Summa.	Miehiä.	Naisia.	Summa.
		636	Kaarinan pitäjän shr	50	38	88	59
262	Haminan sairaa- ja hautausapuyhdistyk- sen shr	46	40	86	45	39	84
428	Iisveden työväen shr	43	25	68	57	27	84
	Summa	509	314	823	592	323	855
	(b) Summa	1,481	534	2,015	1,545	603	2,148
	c) Renkaita, jotka antavat ainoastaan hautausapua:						
	1. Tehdasrenkaita.						
280	Kone- ja Siltarakennus Osakeyhtiön työ- miesten hr	70	50	120	65	50	115
293	Helsingin Sentraalikirjapaino- ja sitomo- Osakeyhtiön työväen hr	98	146	244	102	150	252
269	Helsingin Kaasutehtaan työntekijäin hr	61	58	119	60	55	115
448	M. E. Fazerin ja Kumpp. sokeritehtaan työntekijäin hr n:o 1	65	52	117	68	52	120
462	M. E. Fazerin ja Kumpp. sokeritehtaan työntekijäin hr n:o 2	66	52	118	64	52	116
350	H. Borgströmin tupakkatehtaalisten ja heidän omaistensa hr n:o 1	167	187	354	158	178	336
351	H. Borgströmin tupakkatehtaalisten ja heidän omaistensa hr n:o 2	173	187	360	170	186	356
352	H. Borgströmin tupakkatehtaalisten ja heidän omaistensa hr n:o 3	150	206	356	146	210	356
353	H. Borgströmin tupakkatehtaalisten ja heidän omaistensa hr n:o 4	173	205	378	174	206	380
354	H. Borgströmin tupakkatehtaalisten ja heidän omaistensa hr n:o 5	185	189	374	175	182	357
355	H. Borgströmin tupakkatehtaalisten ja heidän omaistensa hr n:o 6	154	224	378	152	216	368
356	H. Borgströmin tupakkatehtaalisten ja heidän omaistensa hr n:o 7	129	224	353	135	229	364
553	H. Borgströmin tupakkatehtaalisten ja heidän omaistensa hr n:o 8	173	225	398	173	225	398
556	H. Borgströmin tupakkatehtaalisten ja heidän omaistensa hr n:o 9	155	—	155	154	—	154
557	H. Borgströmin tupakkatehtaalisten ja heidän omaistensa hr n:o 10	134	220	354	114	210	324
376	H. Borgströmin tupakkatehtaalisten van- hempainkassa	145	214	359	150	216	366
362	Hietalahden laivatoken hr A.	67	50	117	67	53	120
363	" " n:o 1	52	63	115	53	57	110
540	Hautausapurengas „Toverit” (John Sten- bergin konetehdas)	64	62	126	62	64	126
356	Vaasan sokeritehtaan henkilökunnan hr	63	65	128	59	59	118
	Summa	2,344	2,679	5,023	2,301	2,650	4,951

kuolemantapaukset.

Taudin tapaukset, sairauspäivät ja sairasapu								Kuoleman- tapauksia.	Numero.
a) kun taudin syynä ei ole työssä kohdannut tapaturma.				b) kun taudin syynä on työssä kohdannut tapaturma.					
Taudin- tapauksen luku.	Sairaus- päivien luku.	Sairasapu.		Taudin- tapauksen luku.	Sairaus- päivien luku.	Sairasapu.			
		luc.	712			luc.	712		
19	455	660	45	7	127	183	05	—	636
11	273	391	—	—	—	—	—	2	262
19	257	384	—	2	32	32	—	—	428
145	4,332	6,235	65	9	159	215	05	11	
286	7,914	10,553	95	18	328	464	05	31	
—	—	—	—	—	—	—	—	5.	280
—	—	—	—	—	—	—	—	6	293
—	—	—	—	—	—	—	—	7	269
—	—	—	—	—	—	—	—		448
—	—	—	—	—	—	—	—	2	462
—	—	—	—	—	—	—	—	21	350
—	—	—	—	—	—	—	—	33	351
—	—	—	—	—	—	—	—	27	352
—	—	—	—	—	—	—	—	16	353
—	—	—	—	—	—	—	—	28	354
—	—	—	—	—	—	—	—	27	355
—	—	—	—	—	—	—	—	24	356
—	—	—	—	—	—	—	—	29	555
—	—	—	—	—	—	—	—	5	556
—	—	—	—	—	—	—	—	31	557
—	—	—	—	—	—	—	—	29	376
—	—	—	—	—	—	—	—	5.	362
—	—	—	—	—	—	—	—	5	363
—	—	—	—	—	—	—	—	4	540
—	—	—	—	—	—	—	—	3.	365
								307	

Osakkaat, taudin- ja

Numero.	1 Renkaan nimi.	2 3 4 5 6 7 Renkaan osakasluku					
		vuoden alussa.			vuoden lopussa.		
		Miehiä.	Naisia.	Summa.	Miehiä.	Naisia.	Summa.
	2. Ammattilaisrenkaita.						
283	Suomen Koneenkäyttäjähdist. hr n:o 1	76	48	124	77	48	125
284	Suomen Koneenkäyttäjähdist. hr n:o 2	74	50	124	74	51	125
638	Suomen Valtion rautateiden Fredriksbergin konepajan työvään hr	115	94	209	107	86	193
404	Suomen Valtion rautateiden rata- ja rakennustyöläisten hr n:o 1	348	372	720	355	365	720
538	Suomen Valtion rautateiden rata- ja rakennustyöläisten hr n:o 2	392	328	720	377	343	720
559	Suomen Valtion rautateiden rata- ja rakennustyöläisten hr n:o 3	298	422	720	295	425	720
560	Suomen Valtion rautateiden rata- ja rakennustyöläisten hr n:o 4	303	417	720	301	419	720
273	Helsingin tehtaantöläisten hr n:o 1	54	66	120	50	57	107
274	" " " " 2	64	70	134	61	69	130
302	" " " " 3	68	76	144	65	73	138
303	" " " " 4	53	82	135	53	82	135
328	" " " " 5	65	70	135	65	73	138
329	" " " " 6	55	80	135	54	78	132
330	" " " " 7	72	46	118	73	48	121
403	" " " " 8	58	77	135	57	78	135
301	" " " " Z	64	56	120	71	64	135
288	Ruotsalaisten kirvesmiesten ammattiosaston hr n:o 1	61	64	125	60	65	125
389	Ruotsalaisten kirvesmiesten ammattiosaston hr n:o 2	63	62	125	65	59	124
390	Ruotsalaisten kirvesmiesten ammattiosaston hr n:o 3	60	61	121	61	64	125
393	Ruotsalaisten kirvesmiesten ammattiosaston hr n:o 4	65	52	117	66	53	119
325	Raitiotie ja Omnibus Osakeyhtiön henkilökunnan hr	51	75	126	51	78	129
270	Helsingin poliisikunnan hr	245	148	393	280	194	474
495	Suomen postiljooniyhdistyksen hr	381	246	627	375	243	618
496	Suomen postiljooniyhdistyksen Helsingin osaston hr	46	29	75	48	30	78
379	Suomen tullihenkilökunn. yhdistyksen hr	471	262	733	469	271	740
290	Entisten Suomen Kaartilaisten hr	366	374	740	407	432	839
373	Helsingin raatajain hr n:o 1	50	70	120	50	70	120
508	" " " " 2	55	63	118	40	59	99
509	" " " " 3	48	72	120	48	72	120
510	" " " " 4	48	72	120	47	73	120
511	" " " " 5	71	49	120	70	50	120
512	" " " " 6	60	60	120	61	59	120
513	" " " " 7	54	56	110	59	60	119
514	" " " " 8	57	63	120	57	63	120
249	Helsingin Kirjaltajain hr n:o 1	52	61	113	51	60	111
382	" " " " 2	50	75	125	50	75	125
515	Helsingin asfalttityöntekijäin ammattiosaston hr n:o 1	65	55	120	65	55	120
516	Helsingin asfalttityöntekijäin ammattiosaston hr n:o 2	61	51	112	61	51	112

Osakkaat, taudin- ja

Numero.	1 Renkaan nimi.	2 3 4 5 6 7 Renkaan osakasluku					
		vuoden alussa.			vuoden lopussa.		
		Miehiä.	Naisia.	Summa.	Miehiä.	Naisia.	Summa.
242	Helsingin Konetehdaalaisten ammattiosaston hr n:o 1	63	65	128	63	65	128
243	Helsingin Konetehdaalaisten ammattiosaston hr n:o 2	52	68	120	52	68	120
244	Helsingin malliveistäjain ammattios. hr	98	112	210	94	116	210
246	Helsingin muur. ammattiosaston hr n:o 1	57	49	106	57	49	106
247	" " " " " " " " 2	58	56	114	55	55	110
289	Helsingin maalarien ammattiosaston hr	81	46	127	79	43	122
295	Helsingin pesijättärien ammattiosaston hr n:o 1	38	92	130	33	97	130
296	Helsingin pesijättärien ammattiosaston hr n:o 2	42	88	130	41	89	130
521	Helsingin pesijättärien ammattiosaston hr n:o 3	50	80	130	47	83	130
522	Helsingin pesijättärien ammattiosaston hr n:o 4	35	95	130	36	94	130
647	Helsingin pesijättärien ammattiosaston hr n:o 5	49	80	129	48	80	128
517	Helsingin talonmiesten ammattiosaston hr n:o 1	58	62	120	56	64	120
518	Helsingin talonmiesten ammattiosaston hr n:o 2	49	71	120	49	71	120
519	Helsingin talonmiesten ammattiosaston hr n:o 3	47	73	120	47	73	120
520	Helsingin talonmiesten ammattiosaston hr n:o 4	57	63	120	63	57	120
248	Helsingin rappari ammattiosaston hr n:o 1	61	59	120	62	58	120
357	" " " " " " " " 2	69	54	123	70	53	123
533	Helsingin seppiä ammattiosaston hr n:o 1	65	63	128	65	64	129
534	Helsingin seppiä ammattiosaston hr n:o 2	54	69	123	58	72	130
366	Helsingin suutarien ammattiosaston hr	50	43	93	44	43	87
535	Helsingin valajain ammattios. hr n:o 1	73	84	157	111	119	230
536	" " " " " " " " 2	91	115	206	105	125	230
537	" " " " " " " " 3	112	118	230	106	124	230
538	" " " " " " " " 4	93	135	228	116	114	230
529	Helsingin uunintekijäin ammattiosaston hr n:o 1	59	59	118	58	57	115
530	Helsingin uunintekijäin ammattiosaston hr n:o 2	56	60	116	56	62	118
500	Helsingin putkityönt. ammattiosaston hr	65	55	120	65	55	120
527	Helsingin tupakkatehtaalaisten ammattiosaston hr	70	90	160	73	94	167
528	Helsingin valaistus ammattiosaston hr	66	54	120	68	52	120
567	Helsingin karkeakiven ammattiosaston hr n:o 1	67	53	120	67	53	120
568	Helsingin karkeakiven ammattiosaston hr n:o 2	65	55	120	65	55	120
525	Suomen Kivityöntekijäliiton hr n:o 1	68	62	130	67	63	130
526	" " " " " " " " 2	65	65	130	65	65	130
523	Helsingin Työväenyhdistyksen sekatyöläisten hr n:o 1	45	69	114	41	75	116

Osakkaat, taudin- ja

Numero.	1 Renkaan nimi.	2 3 4 5 6 7 Renkaan osakasluku					
		vuoden alussa.			vuoden lopussa.		
		Miehiä.	Naisia.	Summa.	Miehiä.	Naisia.	Summa.
		524	Helsingin Työväenyhdistyksen sekatyö-	42	63	105	45
531	Helsingin teurastaja- ja makkaran- tekijä ammattiosaston hr	63	60	123	66	62	128
548	Porvoon räätälien hr	76	85	161	78	85	163
454	Rautatieläisten Turun ja Porin läänissä hr	121	71	192	121	71	192
311	Konduktööriyhdistyksen (Tampere) hr	353	—	353	352	—	352
371	Tampereen aseman liikenneosaston pal- velijakunnan hr	125	77	202	138	79	217
281	Suomen kuljettaja ja lämmittäjäyhdistyk- sen hr	752	—	752	722	—	722
200	Viipurin asemalle sijoitetun rautatiepal- velijakunnan hr	387	4	391	390	6	396
74	Suomen valtion rautateitten konepajassa Viipurissa työskentelevien työn hr	88	57	145	86	55	141
411	Viipurin—Valkeasaaren asemien välillä olevien rautatieläisten hr	196	114	310	196	118	314
410	Viipurin puutarhaviljelijäin seuran hr	11	9	20	8	6	14
431	Kouvolan asemalla sijaitsevan rautatien palvelijakunnan hr	430	328	758	424	334	758
	Summa	9,411	7,804	17,215	9,484	7,993	17,477
	3. Yleisiä renkaita.						
258	Helsingin työntekijäin hr	59	61	120	59	61	120
272	" " " " " A	65	49	114	64	50	114
463	" " " " " C	57	55	112	57	55	112
278	Helsingin Yksityinen hr (Y. H.)	190	194	384	200	214	414
298	Helsingin kaupungin työväen hr n:o 1	60	60	120	67	60	127
299	" " " " " 2	54	66	120	54	66	120
464	" " " " " 3	57	64	121	54	66	120
300	" " " " " 4	66	54	120	71	56	127
331	" " " " " 5	54	66	120	54	66	120
332	" " " " " 6	51	69	120	53	67	120
333	" " " " " 7	55	66	121	55	66	121
334	" " " " " 8	53	67	120	51	69	120
335	" " " " " 9	56	64	120	53	67	120
336	" " " " " 10	46	74	120	47	73	120
337	" " " " " 11	49	71	120	46	74	120
338	" " " " " 12	46	74	120	48	72	120
339	" " " " " 13	49	73	122	45	77	122
340	" " " " " 14	56	64	120	56	64	120
341	" " " " " 15	43	77	120	39	81	120
342	" " " " " 16	34	86	120	28	92	120
465	" " " " " 17	48	72	120	48	79	127
466	" " " " " 18	48	72	120	47	73	120
467	" " " " " 19	51	69	120	52	68	120
468	" " " " " 20	57	63	120	46	74	120
469	" " " " " 21	42	78	120	43	77	120
470	" " " " " 22	44	76	120	49	71	120
471	" " " " " 23	55	65	120	55	65	120

Osakkaat, taudin- ja

Numero.	1 Renkaan nimi.	2 3 4 5 6 7 Renkaan osakasluku					
		vuoden alussa.			vuoden lopussa.		
		Miehiä.	Naisia.	Summa.	Miehiä.	Naisia.	Summa.
		472	Helsingin kaupungin työväen hr n:o 24 ..	52	68	120	48
473	" " " " " 25 ..	49	71	120	53	74	127
474	" " " " " 26 ..	49	71	120	44	73	117
475	" " " " " 27 ..	46	74	120	42	85	127
476	" " " " " 28 ..	53	67	120	53	67	120
477	" " " " " 29 ..	50	70	120	53	67	120
478	" " " " " 30 ..	40	80	120	43	77	120
479	" " " " " 31 ..	41	79	120	42	78	120
480	" " " " " 32 ..	47	73	120	49	71	120
481	" " " " " 33 ..	50	70	120	46	74	120
482	" " " " " 34 ..	42	78	120	42	78	120
483	" " " " " 35 ..	57	70	127	54	73	127
407	Helsingin kaupungin yleinen hr n:o 1 ..	128	222	350	128	222	350
484	" " " " " 2 ..	145	205	350	145	205	350
485	" " " " " 3 ..	223	127	350	223	127	350
486	" " " " " 4 ..	140	210	350	140	210	350
487	" " " " " 5 ..	137	213	350	137	213	350
488	" " " " " 6 ..	128	222	350	128	222	350
489	" " " " " 7 ..	127	223	350	125	225	350
490	" " " " " 8 ..	125	225	350	125	225	350
646	" " " " " 9 ..	125	225	350	125	225	350
145	Sörnäisten työväen hr n:o 1 ..	56	64	120	52	68	120
146	" " " " " 2 ..	62	58	120	60	60	120
147	" " " " " 3 ..	47	71	118	48	72	120
149	" " " " " 5 ..	52	94	146	50	90	140
150	" " " " " 6 ..	54	66	120	53	66	119
151	" " " " " 7 ..	49	65	114	53	67	120
152	" " " " " 8 ..	43	77	120	41	76	117
153	" " " " " 9 ..	49	80	129	48	79	127
154	" " työläisten " " 3 (10) ..	56	79	135	61	79	140
155	" " " " " 1 (11) ..	50	90	140	53	92	145
156	" " " " " 2 (12) ..	59	89	148	61	89	150
157	" " " " " 4 (13) ..	61	78	139	60	78	138
158	" " " " " 10 (14) ..	45	78	123	47	83	130
159	" " työväen " " 15 ..	43	77	120	40	80	120
160	" " " " " 16 ..	54	65	119	52	68	120
161	" " työläisten " " 7 (17) ..	54	77	131	55	77	132
276	" " " " " 6 (19) ..	62	85	147	61	87	148
277	" " työväen " " 20 ..	44	74	118	45	74	119
327	" " " " " 22 ..	57	63	120	57	63	120
405	Helsingin sahanasettajain y. m. hr n:o 1	248	372	620	280	340	620
571	" " " " " 2	293	327	620	284	336	620
572	" " " " " 3	218	401	619	239	380	619
573	" " " " " 4	308	312	620	304	316	620
574	" " " " " 5	307	313	620	296	324	620
575	" " " " " 6	248	372	620	264	356	620
576	" " " " " 7	267	353	620	261	359	620
577	" " " " " 8	265	355	620	258	362	620
578	" " " " " 9	266	354	620	266	354	620
579	" " " " " 10	281	339	620	265	355	620
580	" " " " " 11	267	353	620	265	355	620
581	" " " " " 12	236	384	620	243	377	620

kuolemantapaukset:

8								9		10		11		12		13		14			
Taudin tapaukset, sairauspäivät ja sairasapu																					
a) kun taudin syynä ei ole työssä kohdannut tapaturma.								b) kun taudin syynä on työssä kohdannut tapaturma.										Kuoleman- tapauksia.		Numero.	
Taudin- tapauksen luku.		Sairaus- pöytään luku.		Sairasapu.		Taudin- tapauksen luku.		Sairaus- pöytään luku.		Sairasapu.		Taudin- tapauksen luku.		Sairaus- pöytään luku.		Sairasapu.					
				Inf.	ptä					Inf.	ptä					Inf.	ptä				
																		16	472		
																		13	473		
																		11	474		
																		7	475		
																		4	476		
																		9	477		
																		6	478		
																		6	479		
																		5	480		
																		6	481		
																		8	482		
																		4	483		
																		26	407		
																		28	484		
																		27	485		
																		24	486		
																		32	487		
																		39	488		
																		32	489		
																		9	490		
																		—	646		
																		1	145		
																		3	146		
																		1	147		
																		10	149		
																		3	150		
																		4	151		
																		6	152		
																		6	153		
																		4	154		
																		5	155		
																		2	156		
																		6	157		
																		5	158		
																		4	159		
																		3	160		
																		6	161		
																		7	276		
																		3	277		
																		1	327		
																		34	405		
																		29	571		
																		35	572		
																		26	573		
																		42	574		
																		45	575		
																		29	576		
																		36	577		
																		22	578		
																		44	579		
																		26	580		
																		29	581		

Osakkaat, taudin- ja

Numero.	1 Renkaan nimi.	2 3 4 5 6 7 Renkaan osakasluku					
		vuoden alussa.			vuoden lopussa.		
		Miehiä.	Naisia.	Summa.	Miehiä.	Naisia.	Summa.
		582	Helsingin sahanasettajain y. m. hr n:o 13	263	357	620	259
583	" " " " " 14	273	347	620	275	345	620
584	" " " " " 15	284	336	620	285	335	620
586	" " " " " 17	262	358	620	262	358	620
587	" " " " " 18	228	392	620	228	392	620
588	" " " " " 19	245	375	620	227	393	620
589	" " " " " 20	275	345	620	275	345	620
590	" " " " " 21	263	357	620	263	357	620
591	" " " " " 22	250	370	620	283	337	620
592	" " " " " 23	276	344	620	276	344	620
593	" " " " " 24	260	360	620	260	360	620
594	" " " " " 25	251	369	620	251	369	620
595	" " " " " 26	280	340	620	275	345	620
596	" " " " " 27	260	360	620	270	350	620
598	" " " " " 29	260	360	620	259	360	619
601	" " " " " 32	319	301	620	311	309	620
602	" " " " " 33	251	369	620	249	369	618
603	" " " " " 34	268	352	620	321	299	620
604	" " " " " 35	255	365	620	255	365	620
605	" " " " " 36	260	360	620	261	359	620
606	" " " " " 37	263	357	620	265	355	620
608	" " " " " 39	278	342	620	278	342	620
609	" " " " " 40	323	297	620	309	311	620
610	" " " " " 41	274	346	620	274	346	620
611	" " " " " 42	270	350	620	270	350	620
613	" " " " " 44	300	320	620	300	320	620
614	" " " " " 45	296	324	620	296	324	620
615	" " " " " 46	286	334	620	294	326	620
616	" " " " " 47	266	354	620	266	354	620
617	" " " " " 48	277	343	620	277	343	620
618	" " " " " 49	292	328	620	295	325	620
619	" " " " " 50	300	320	620	300	320	620
620	" " " " " 51	225	395	620	225	395	620
622	" " " " " 53	294	326	620	294	326	620
408	Helsingin vapaamielisen työmieh. hr n:o 1	214	269	483	208	265	473
491	" " " " " 2	186	208	394	174	208	382
492	" " " " " 3	180	198	378	186	192	378
493	" " " " " 4	100	120	220	168	186	354
349	Töölön Työväenyhdistyksen hr n:o 1	62	58	120	61	58	119
494	" " " " " 2	60	60	120	60	60	120
292	Töölön Arbetets Vänner Yhdist. hr	67	52	119	66	52	118
343	Ruotsalaisen työväenliiton hr n:o 1	58	72	130	56	74	130
344	" " " " " 1	57	73	130	56	74	130
345	" " " " " 3	55	75	130	54	76	130
346	" " " " " 4	41	89	130	41	89	130
347	" " " " " 5	53	77	130	53	75	128
348	" " " " " 6	55	75	130	55	75	130
561	" " " " " 7	50	80	130	51	79	130
562	" " " " " 8	46	84	130	46	84	130
563	" " " " " 9	78	52	130	83	47	130
564	" " " " " 10	60	70	130	59	71	130
565	" " " " " 11	55	75	130	55	75	130

1) Sattunut 40 kuolemantapausta, maksettu ainoastaan 29:stä. — 2) Sattunut 33 kuol. tapausta, maksettu ainoastaan 7:stä. — 3) Sattunut 22 kuol. tapausta, maksettu ainoastaan 3:sta. — 4) Sattunut

kuolemantapaukset.

8								9		10		11		12		13		14		
Taudin tapaukset, sairauspäivät ja sairasapu																				
a) kun taudin syynä ei ole työssä kohdannut tapaturma.										b) kun taudin syynä on työssä kohdannut tapaturma.								Kuoleman- tapauksia.		Numero.
Taudin- tapauksen luku.		Sairaus- päivien luku.		Sairasapu.		Taudin- tapauksen luku.		Sairaus- päivien luku.		Sairasapu.										
				Sinf.		724				Sinf.		724								
—	—	—	—	—	—	—	—	—	—	—	—	—	—	—	—	—	—	28	582	
—	—	—	—	—	—	—	—	—	—	—	—	—	—	—	—	—	—	29	583	
—	—	—	—	—	—	—	—	—	—	—	—	—	—	—	—	—	—	25	584	
—	—	—	—	—	—	—	—	—	—	—	—	—	—	—	—	—	—	32	586	
—	—	—	—	—	—	—	—	—	—	—	—	—	—	—	—	—	—	43	587	
—	—	—	—	—	—	—	—	—	—	—	—	—	—	—	—	—	—	49	588	
—	—	—	—	—	—	—	—	—	—	—	—	—	—	—	—	—	—	43	589	
—	—	—	—	—	—	—	—	—	—	—	—	—	—	—	—	—	—	37	590	
—	—	—	—	—	—	—	—	—	—	—	—	—	—	—	—	—	—	34	591	
—	—	—	—	—	—	—	—	—	—	—	—	—	—	—	—	—	—	44	592	
—	—	—	—	—	—	—	—	—	—	—	—	—	—	—	—	—	—	32	593	
—	—	—	—	—	—	—	—	—	—	—	—	—	—	—	—	—	—	27	594	
—	—	—	—	—	—	—	—	—	—	—	—	—	—	—	—	—	—	32	595	
—	—	—	—	—	—	—	—	—	—	—	—	—	—	—	—	—	—	35	596	
—	—	—	—	—	—	—	—	—	—	—	—	—	—	—	—	—	—	28	598	
—	—	—	—	—	—	—	—	—	—	—	—	—	—	—	—	—	—	29	601	
—	—	—	—	—	—	—	—	—	—	—	—	—	—	—	—	—	—	26	602	
—	—	—	—	—	—	—	—	—	—	—	—	—	—	—	—	—	—	38	603	
—	—	—	—	—	—	—	—	—	—	—	—	—	—	—	—	—	—	40 ¹⁾	604	
—	—	—	—	—	—	—	—	—	—	—	—	—	—	—	—	—	—	33 ²⁾	605	
—	—	—	—	—	—	—	—	—	—	—	—	—	—	—	—	—	—	14	606	
—	—	—	—	—	—	—	—	—	—	—	—	—	—	—	—	—	—	11	608	
—	—	—	—	—	—	—	—	—	—	—	—	—	—	—	—	—	—	12	609	
—	—	—	—	—	—	—	—	—	—	—	—	—	—	—	—	—	—	29 ³⁾	610	
—	—	—	—	—	—	—	—	—	—	—	—	—	—	—	—	—	—	—	611	
—	—	—	—	—	—	—	—	—	—	—	—	—	—	—	—	—	—	6	613	
—	—	—	—	—	—	—	—	—	—	—	—	—	—	—	—	—	—	35 ⁴⁾	614	
—	—	—	—	—	—	—	—	—	—	—	—	—	—	—	—	—	—	4	615	
—	—	—	—	—	—	—	—	—	—	—	—	—	—	—	—	—	—	22 ⁵⁾	616	
—	—	—	—	—	—	—	—	—	—	—	—	—	—	—	—	—	—	24 ⁶⁾	617	
—	—	—	—	—	—	—	—	—	—	—	—	—	—	—	—	—	—	35 ⁷⁾	618	
—	—	—	—	—	—	—	—	—	—	—	—	—	—	—	—	—	—	7	619	
—	—	—	—	—	—	—	—	—	—	—	—	—	—	—	—	—	—	—	620	
—	—	—	—	—	—	—	—	—	—	—	—	—	—	—	—	—	—	—	622	
—	—	—	—	—	—	—	—	—	—	—	—	—	—	—	—	—	—	10	408	
—	—	—	—	—	—	—	—	—	—	—	—	—	—	—	—	—	—	16	491	
—	—	—	—	—	—	—	—	—	—	—	—	—	—	—	—	—	—	16	494	
—	—	—	—	—	—	—	—	—	—	—	—	—	—	—	—	—	—	20	493	
—	—	—	—	—	—	—	—	—	—	—	—	—	—	—	—	—	—	—	349	
—	—	—	—	—	—	—	—	—	—	—	—	—	—	—	—	—	—	1	494	
—	—	—	—	—	—	—	—	—	—	—	—	—	—	—	—	—	—	1	292	
—	—	—	—	—	—	—	—	—	—	—	—	—	—	—	—	—	—	7	343	
—	—	—	—	—	—	—	—	—	—	—	—	—	—	—	—	—	—	6	344	
—	—	—	—	—	—	—	—	—	—	—	—	—	—	—	—	—	—	7	345	
—	—	—	—	—	—	—	—	—	—	—	—	—	—	—	—	—	—	7	346	
—	—	—	—	—	—	—	—	—	—	—	—	—	—	—	—	—	—	7	347	
—	—	—	—	—	—	—	—	—	—	—	—	—	—	—	—	—	—	3	348	
—	—	—	—	—	—	—	—	—	—	—	—	—	—	—	—	—	—	4	561	
—	—	—	—	—	—	—	—	—	—	—	—	—	—	—	—	—	—	6	562	
—	—	—	—	—	—	—	—	—	—	—	—	—	—	—	—	—	—	2	563	
—	—	—	—	—	—	—	—	—	—	—	—	—	—	—	—	—	—	2	564	
—	—	—	—	—	—	—	—	—	—	—	—	—	—	—	—	—	—	2	565	

settu ainoastaan 24:stä. — ¹⁾ Sattunut 29 kuol. tapausta, maksettu ainoastaan 16:sta. — ²⁾ Sattunut 35 kuol. 42 kuol. tapausta, maksettu ainoastaan 4:stä. — ³⁾ Sattunut 35 kuol. tapausta, maksettu ainoastaan 6:sta.

Osakkaat, taudin- ja

Numero.	1 Renkaan nimi.	2 3 4 5 6 7 Renkaan osakasluku					
		vuoden alussa.			vuoden lopussa.		
		Miehiä.	Naisia.	Summa.	Miehiä.	Naisia.	Summa.
		566	Ruotsalaisen työväenliiton hr N:o 12	45	85	130	42
406	Luterilaisen Evankeliumi Yhdistyksen Nuorisoliiton Helsingin suomalaisen osaston hr	49	128	177	49	130	179
505	Suomalaisen Työväenliiton hr	401	553	954	393	541	934
541	Hermanin Työväenyhdistyksen II:sen hr	79	61	140	79	62	141
542	Fredriksbergin työväen hr n:o 1	57	63	120	57	63	120
543	" " " " 2	54	66	120	54	66	120
544	" " " " 3	54	66	120	55	65	120
631	" " " " 4	58	62	120	56	64	120
441	Porvoon perustuslaillisen Työväenyhdistyksen hr	42	35	77	43	35	78
632	Hangon hr n:o 1	138	100	238	82	58	140
545	Huopalahden Työväenyhdistyksen hr	62	62	124	62	62	124
426	Pitäjänmäen (Sockenbacka) hr	59	57	116	61	59	120
444	Tikkurilan (Dickursby) hr	68	97	165	63	83	146
546	Tuusulan Työväenyhdistyksen hr n:o 1 ..	72	56	128	68	59	127
547	" " " " 2	57	64	121	58	65	123
435	Nurmijärven Työväenyhdistyksen hr n:o 1	65	55	120	67	53	120
213	Turun kristillisen raittiusseuran hr	79	157	236	81	167	248
427	Hämeenlinnan työväenyhdistyksen hr ..	32	31	63	27	31	58
429	Katisten kartanon ja sen ympäristön paikollisten hr	35	34	69	32	31	63
442	Kalvolan osuuskauppaosuuskunnan hr ..	131	113	244	115	106	221
402	Viipurin kristill. työväenyhdistyksen hr ..	62	58	120	35	52	87
423	Sorvalin työväenyhdistyksen hr	10	1	11	10	1	11
409	Uraan työväenyhdistyksen lastausammattiosaston hr	114	77	191	129	87	216
440	Kuopion työväen hr n:o 1	42	55	97	40	54	94
553	" " " " 2	51	42	93	55	46	101
263	Vaasan Arbetets Vänner Yhd:n hr	43	28	71	43	30	73
633	Kokkolan työväenyhdistyksen hr	26	15	41	25	15	40
	Summa	20,289	26,218	46,507	20,309	26,230	46,539
	(c) Summa	32,044	36,701	68,745	32,094	36,873	68,967

menot.

Menoja tilivuoden kuluessa.														Tulojen ylijäämä.		Vajaussta.		Numero.	
9		10		11		12		13		14		15							16
Sairasapua.	Hautaus- apua.	Tilapäistä apua.		Lääkäriin, lääkkeitten ja sairashoi- don kustan- nuksia.		Hallinto- kustannuk- sia.		Siirto eläke- kassaan.		Muita menoja.		Summa.		Sumf.	7/10	Sumf.	7/10		
		Sumf.	7/10	Sumf.	7/10	Sumf.	7/10	Sumf.	7/10	Sumf.	7/10	Sumf.	7/10						Sumf.
807	20	—	—	—	—	673	—	—	—	128	60	1,608	80	605	89	—	—	25	
1,661	—	—	—	208	—	2,360	15	100	—	1,235	07	5,564	22	1,235	07	—	—	56	
629	70	—	—	—	—	—	—	—	992	17	—	1,621	87	—	—	—	—	60	
219	50	—	—	78	—	865	40	—	—	10	—	1,172	90	512	17	—	—	72	
4,527	82	—	—	290	—	12,871	64	500	—	2,252	88	20,442	34	3,968	50	—	—	79	
471	20	—	—	—	—	953	40	95	60	—	—	1,520	20	55	91	—	—	108	
8,316	42	—	—	576	—	17,723	59	695	60	2,227	24	2,301	48	31,930	33	6,377	54	—	
473	50	—	—	—	—	—	—	40	10	—	—	513	60	—	03	—	—	438	
193	68	—	—	—	—	—	—	160	—	—	—	353	68	885	06	—	—	132	
643	—	—	—	—	—	—	—	—	—	10	54	653	54	417	22	—	—	250	
2,297	95	—	—	—	—	—	—	—	—	264	75	2,562	70	—	—	563	77	456	
3,608	13	—	—	—	—	—	—	200	10	—	—	275	29	4,083	52	1,302	31	563	77
682	50	75	—	—	—	—	—	255	88	—	—	1,013	38	1,334	30	—	—	1	
258	—	—	—	20	—	—	—	68	—	—	—	107	50	—	—	36	27	2	
20,089	80	960	—	—	—	—	—	1,451	72	—	—	224	50	13,466	56	—	—	3	
2,335	—	440	—	—	—	—	—	225	—	—	—	49	95	140	84	—	—	4	
216	—	—	—	—	—	—	—	77	20	—	—	293	20	632	58	—	—	265	
440	50	—	—	—	—	14	93	25	—	—	—	480	43	4	41	—	—	5	
1,865	62	320	—	—	—	1,230	90	316	25	—	—	4,093	34	275	28	—	—	6	
1,128	—	240	—	—	—	—	—	241	60	—	—	1,609	60	602	37	—	—	7	
2,227	—	120	—	25	—	—	—	117	50	—	—	345	85	274	14	—	—	8	
1,445	—	110	—	—	—	—	—	75	—	—	—	65	40	1,197	22	—	—	323	
1,942	50	200	—	—	—	—	—	—	—	—	—	127	60	1,164	37	—	—	625	
5,254	25	860	—	—	—	3,800	10	—	—	—	—	9,914	35	362	50	—	—	9	
758	—	100	—	—	—	—	—	308	40	—	—	1,194	80	1,655	08	—	—	10	
442	—	370	—	—	—	—	—	—	—	—	—	818	—	436	75	—	—	642	
44	94	—	—	—	—	—	—	—	—	—	—	44	94	378	44	—	—	228	
277	75	—	—	—	—	175	—	—	—	—	—	452	75	200	82	—	—	11	
120	—	—	—	165	—	41	85	14	40	—	—	355	20	401	80	—	—	392	

Numero.	1 Kassan nimi.	2 Tuloja tilivuoden kuluessa.															
		Pääsyt-		Osakasten		Työant-		Korkoja.		Lahjoja.		Muita tuloja		Summa.			
		maksuja.		maksuja.		ajan apu-						(sakkoina					
		Smc.	7m.	Smc.	7m.	Smc.	7m.	Smc.	7m.	Smc.	7m.	Smc.	7m.	Smc.	7m.		
12	O. Y. Granitin työv. shk	—	—	5,280	15	2,640	07	746	34	—	—	—	—	8,666	56		
14	Fiskarsin ja Äminneforsin teht. työv. shk	30	—	4,214	20	203	75	1,818	40	500	—	35	—	6,801	35		
315	Pinjaisten tehtaan työv. shk	179	25	2,326	50	—	—	371	89	50	—	2	40	2,930	04		
15	Anskuun Verkatehtaan O. Y. työv. shk	—	—	110	40	—	—	55	13	—	—	—	—	165	53		
13	Ekön höyrysahan työv. shk	—	—	637	—	—	—	192	53	2	25	16	27	848	05		
16	Högforsin tehtaan ja Vattolan puuhiomon työv. shk	34	—	3,477	35	—	—	753	72	—	—	881	45	5,146	52		
17	Kyrkstadin höyrysahan työv. shk	1	50	588	—	—	—	133	44	—	—	—	—	722	94		
18	Kellokosken tehtaan työv. shk	30	—	1,816	70	—	—	137	68	—	—	—	—	1,984	38		
19	Forsbyn sahan työnt. shk	—	—	1,282	05	—	—	240	54	—	—	10	10	1,532	69		
88	Kuusankosken tehtaan shk	—	—	6,904	97	3,446	72	3,089	92	—	—	—	—	13,441	61		
20	Verlan puuhiomon ja paperitehtaan työväen shk	—	—	662	90	331	39	254	90	—	—	24	95	1,274	14		
21	Strömforsin tehtaan työv. shk	2	—	146	—	50	—	118	93	—	—	—	—	316	93		
22	Turun Rautateollisuus O. Y. työv. shk	—	—	788	10	—	—	871	49	—	—	—	—	1,659	59		
23	W:m Crichton ja K:n konepajan ja laiva- veistämön työv. shk	33	—	4,489	50	—	—	224	43	—	—	508	15	5,255	08		
24	Turun Veneveistämön työv. shk	6	—	518	25	—	—	365	70	—	—	3	50	893	45		
26	O. Y. Vicander & Larssonin työv. shk	2	—	877	—	—	—	719	68	—	—	—	—	1,598	68		
286	Auran Sokertehtaan työv. shk	—	—	3,219	—	—	—	1,609	50	600	—	—	—	5,428	50		
28	P. C. Rettig & K:n työv. shk	12	—	4,543	60	—	—	1,140	—	500	—	—	—	6,195	60		
30	W. Rosenlew & Kump. proomu- ja laiva- veistämön työv. shk	—	—	405	—	202	50	197	20	—	—	—	—	804	70		
229	Porin Puuvillateollisuus O. Y. työv. shk	57	—	4,913	75	—	—	1,594	24	—	—	574	75	7,139	74		
31	Isonsaaran sahan työv. shk	—	—	4,049	75	—	—	428	80	—	—	—	—	4,478	55		
32	Seikun höyrysahan työv. shk	—	—	3,672	98	—	—	466	40	—	—	—	—	4,139	38		
33	Reposaaren höyrysahan työv. shk	—	—	6,459	61	1,000	—	538	60	—	—	23	—	8,021	21		
35	Taalintehtaan työväen shk	87	—	5,951	—	—	—	698	72	—	—	49	50	6,786	22		
266	Björbodin tehtaan työv. shk	19	50	644	50	—	—	42	58	—	—	—	—	706	58		
37	Teijon ja Kirjakkalan tehtaitten työv. shk	9	—	646	20	—	—	111	93	—	—	—	—	767	13		
38	Mathildedalin tehtaan työv. shk	—	—	815	—	—	—	426	29	—	—	2	25	1,243	54		
39	Littoisten tehtaan yhtiön työv. shk	12	—	422	10	211	20	903	38	—	—	—	—	1,548	68		
446	O. Y. John Bankerin puuvillatehtaan työv. shk	479	—	3,060	65	—	—	103	99	1,000	—	57	25	4,700	89		
41	Kaasmarkun tehtaan työv. shk	22	50	786	—	—	—	625	03	—	—	—	—	1,433	53		
268	O. Y. Ferrarian työv. shk	17	50	105	50	—	—	—	—	—	—	28	10	151	10		
42	Kyröskosken tehtaan työv. shk	—	—	1,582	90	699	85	434	15	—	—	77	50	2,794	40		
45	Hämeenlinnan höyrysahan shk	—	—	1,172	60	—	—	329	58	—	—	—	25	1,502	43		
46	Tampereen Pellava- ja Rautateos O. Y. konepajan ja valimon työv. shk	—	—	2,840	35	—	—	578	43	—	—	168	25	3,587	03		
305	Tampereen konetehtas O. y. Sommers, af Hällström & Waldensin työv. shk	66	—	1,828	—	—	—	267	11	—	—	8	—	2,169	11		
359	K. F. Dunderbergin konepajan, valimon ja naulatehtaan työv. shk	111	—	1,156	—	—	—	119	24	—	—	—	—	1,386	24		
626	Suomen sahanterätehtaan O. y. työv. shk	11	—	490	50	—	—	164	76	—	—	—	—	666	26		
43	Tampereen Pellava- ja Rautateos O. y. pellava tehtaan ja puuhiomon työv. shk	—	—	6,393	90	—	—	1,084	62	—	—	603	—	8,081	52		
50	Finlayson & K:n puuvillateht. työnt. shk	—	—	7,353	50	—	—	760	13	—	—	359	75	8,473	38		
52	Tampereen Puuvillateollisuus O. Y. työn- tekijäin shk	—	—	6,705	85	3,352	25	1,248	82	—	—	1,094	45	12,401	37		
53	Tampereen Verkatehtaan shk	—	—	3,350	75	1,675	35	1,398	03	—	—	—	—	6,424	13		
55	A. B. F. Klingendal & C:o O. Y:n työn- tekijäin shk	—	—	3,536	75	1,178	92	477	06	—	—	401	70	5,594	43		

menot.

Menoja tilivuoden kuluessa.																Tulojen ylijäämä.		Vajaus.		Numero.	
9		10		11		12		13		14		15		16							
Sairasapua.	Hautausapua.	Tilapäistä apua.		Lääkärin, lääkkeitien ja sairashoidon kustannuksia.		Hallinto-kustannuksia.		Siirto eläkekassaan.		Muita menoja.		Summa.		Smg.	pää	Smg.	pää				
		Smg.	pää	Smg.	pää	Smg.	pää	Smg.	pää	Smg.	pää	Smg.	pää								
1,440	22	120	—	50	—	5,285	75	240	—	—	—	264	65	7,400	62	1,265	94	—	—	12	
2,217	75	200	—	704	—	1,657	70	—	—	—	—	—	—	4,779	45	2,021	90	—	—	14	
2,417	25	50	—	—	—	—	—	75	—	—	—	246	25	2,788	50	141	54	—	—	315	
172	80	—	—	—	—	—	—	—	—	—	—	1	20	174	—	—	—	8	47	15	
121	50	—	—	—	—	438	80	—	—	—	—	13	—	573	30	274	75	—	—	13	
2,812	50	225	—	—	—	—	—	63	45	—	—	—	—	3,100	95	2,045	57	—	—	16	
—	—	—	—	—	—	380	20	120	—	—	—	—	—	500	20	222	74	—	—	17	
1,010	75	—	—	—	—	—	—	—	—	—	—	1	50	1,012	25	972	13	—	—	18	
348	—	50	—	—	—	1,540	05	150	—	—	—	63	65	2,151	70	—	—	619	01	19	
8,113	32	405	—	—	—	—	—	—	—	—	—	208	15	8,726	47	4,715	14	—	—	88	
218	87	25	—	—	—	757	98	—	—	—	—	269	80	1,271	65	2	49	—	—	20	
175	—	—	—	—	—	15	—	44	80	—	—	224	81	459	61	—	—	142	68	21	
1,253	—	—	—	—	—	104	65	115	—	—	—	18	10	1,490	75	168	84	—	—	22	
3,913	65	975	—	—	—	—	—	180	—	—	—	226	95	5,295	60	—	—	40	52	23	
428	—	210	—	—	—	—	—	74	—	—	—	3	50	715	50	177	95	—	—	24	
1,265	25	160	—	106	—	38	—	25	—	—	—	—	—	1,594	25	4	43	—	—	26	
5,918	54	385	—	—	—	—	—	—	—	—	—	—	—	6,303	54	—	—	875	04	286	
4,173	32	240	—	—	—	—	—	345	—	—	—	49	25	4,807	25	1,388	35	—	—	28	
341	—	180	—	30	—	846	10	25	85	—	—	—	—	1,422	95	—	—	618	25	30	
2,917	15	275	—	—	—	—	—	450	—	—	—	12	—	3,654	15	3,485	59	—	—	229	
703	—	390	—	—	—	1,977	95	—	—	—	—	—	—	3,070	95	1,407	60	—	—	31	
818	—	240	—	—	—	2,699	97	40	—	—	—	63	90	3,861	87	277	51	—	—	32	
3,494	85	380	—	130	—	2,635	60	300	—	—	—	11	30	6,951	75	1,069	46	—	—	33	
6,154	50	125	—	—	—	—	—	238	—	—	—	459	75	6,977	25	—	—	191	03	35	
453	50	—	—	—	—	—	—	72	50	—	—	—	—	526	—	180	58	—	—	266	
726	—	30	—	15	—	—	—	—	—	—	—	—	—	771	—	—	—	3	87	37	
696	—	—	—	—	—	—	—	55	75	—	—	—	—	751	75	491	79	—	—	38	
362	—	—	—	—	—	—	—	—	—	—	—	—	—	362	—	1,186	68	—	—	39	
549	75	—	—	—	—	—	—	300	—	—	—	252	90	1,102	65	3,598	24	—	—	446	
572	—	40	—	307	90	—	—	—	—	—	—	—	—	919	90	513	63	—	—	41	
118	30	—	—	—	—	—	—	—	—	—	—	9	75	128	05	23	05	—	—	268	
966	20	90	—	—	—	331	55	150	—	—	—	20	—	1,557	75	1,236	65	—	—	42	
1,181	90	50	—	—	—	250	—	60	—	—	—	5	30	1,547	20	—	—	44	77	45	
2,365	20	175	—	—	—	—	—	224	50	812	07	—	—	3,576	77	10	26	—	—	46	
1,407	50	50	—	—	—	—	—	175	—	—	—	—	—	1,632	50	536	61	—	—	305	
847	—	50	—	—	—	—	—	87	75	—	—	—	—	984	75	401	49	—	—	359	
242	—	—	—	—	—	—	—	51	55	—	—	10	—	303	55	362	71	—	—	626	
4,656	75	420	—	—	—	487	60	194	80	1,170	20	—	—	6,929	35	1,152	17	—	—	48	
6,371	35	405	—	—	—	—	—	—	—	—	—	112	28	6,888	63	1,584	75	—	—	50	
6,890	—	200	—	409	45	1,556	40	70	—	8,344	20	33	95	17,504	—	—	—	5,102	63	52	
1,960	50	275	—	—	—	—	—	150	—	2,019	32	—	—	4,404	82	2,019	31	—	—	53	
3,134	40	450	—	—	—	1,773	05	—	—	—	—	—	—	5,357	45	236	98	—	—	55	

Apukassat.

5

Tulot ja

Numero.	1	2 Tuloja tilivuoden kuluessa.																8
		Kassan nimi.																
		Pääsya- maksuja.		Osakasten maksuja.		Työnanta- jain apu- maksu.		Korjoja.		Lahjoja.		Muuta tuloja (salkoja y. m.)		Summa.				
Smf.	ptä.	Smf.	ptä.	Smf.	ptä.	Smf.	ptä.	Smf.	ptä.	Smf.	ptä.	Smf.	ptä.	Smf.	ptä.			
375	O. Y. Suomen Trikootehtaan työnteki- jään shk	—	—	1,512	25	500	—	92	54	—	—	107	40	2,212	19			
306	Tampereen Särkänsaaren höyrysahan shk	—	2	361	75	—	—	383	75	—	—	2	—	749	50			
307	Tampereen kattuhuopa- ja Paperitehdas O. y:n työnt. shk	—	—	2,584	40	1,500	—	273	93	—	—	144	25	4,502	58			
314	Lahden höyrysahan työv. shk	—	—	2,691	85	—	—	289	10	—	—	88	60	3,069	55			
58	Forssan O. Y:n tehtaitten työv. shk	—	—	8,470	55	4,235	30	2,402	55	—	—	376	05	15,484	45			
62	Jokioisten Kartanon O. y:n työn. shk	—	25	774	—	—	—	315	42	—	—	—	—	1,114	42			
63	Nuutajarven lasitehtaan työv. shk	—	—	1,096	—	—	—	544	86	—	—	—	—	1,640	86			
65	Akaan höyrysahan työv. shk	—	—	114	—	—	—	168	41	—	—	—	—	282	41			
66	O. Y. Valkiakosken tehtaitten shk	—	—	15,321	70	7,660	63	2,655	97	—	—	127	80	25,766	10			
67	Nokian O. Y:n tehd. työv. shk	—	—	3,438	35	1,719	—	1,389	12	—	—	—	—	6,546	47			
447	Niemen höyrysahan työv. shk	—	—	108	05	—	—	61	30	—	—	277	85	447	20			
316	Suomen Kenkä ja Nahkatehdas O. y:n työv. shk	—	—	1,811	05	889	10	243	—	—	—	21	45	2,964	60			
69	Jämsänkosken tehtaan shk	—	—	2,933	30	—	—	387	60	—	—	—	—	3,320	90			
73	Viipurin rautatientehtaan työv. shk	—	28	2,314	60	—	—	422	77	—	—	—	16	2,766	03			
378	Havin tehtaan työv. shk	—	—	487	45	243	74	179	35	500	—	—	—	1,410	54			
76	Yhdysoluttehtaan O. Y. työv. shk	—	—	288	15	—	—	194	43	—	—	—	—	482	58			
230	F. Sergejeffin oluttehtaan shk	—	—	404	70	1,000	—	103	50	—	—	—	—	1,508	20			
319	F. Sergejeffin tupakkatehtaan työv. shk	—	—	7,015	05	—	—	396	24	7,000	—	8	—	14,419	29			
78	Kotkan höyrysahan shk	—	—	—	—	—	—	917	72	—	—	—	—	917	72			
321	Hallan sellulosatehtaan työv. shk	—	759	6,077	90	—	—	145	49	—	—	163	14	7,146	03			
433	Hietasen höyrysahan shk	—	—	7,364	64	—	—	171	33	—	—	295	25	7,831	22			
80	Sunilan sahan työv. shk	—	—	8,029	15	800	—	361	06	—	—	762	40	9,952	61			
232	Hallan työväen shk	—	—	15,265	20	—	—	913	01	400	—	1,691	29	18,269	50			
81	Inkeröisten puuhiomon shk	—	—	1,309	25	—	—	400	43	—	—	—	—	1,709	68			
83	Myllykosken puuhiomon shk	—	—	2,799	25	1,399	65	504	98	—	—	—	—	4,703	88			
84	Ristiniemen höyrysahan shk	—	—	—	—	—	—	260	32	—	—	—	—	260	32			
233	Tervasaaren höyrysahan shk	—	—	1,866	69	—	—	187	66	—	—	—	—	2,054	35			
377	Jumalniemen höyrysahan shk	—	—	2,118	70	—	—	38	50	—	—	28	50	2,185	70			
85	Kaukaan tehtaan shk	—	68	3,080	20	—	—	417	91	—	—	142	50	3,708	61			
86	Kymin tehtaan työv. shk	—	—	19,941	56	9,831	23	600	—	—	—	894	85	31,267	64			
234	Voikan työv. shk	—	—	9,702	01	—	—	1,350	55	—	—	—	—	11,052	56			
317	Tirvan tehtaan shk	—	—	509	95	255	55	177	19	—	—	—	—	942	69			
235	Suomen Sähkö-kemiallisen O. Y. työv. shk	—	17	629	50	—	—	109	76	—	—	12	75	769	01			
89	O. Y. Tornatorin työv. shk	—	—	9,319	20	4,660	—	310	04	—	—	75	50	14,364	74			
90	Enson tehtaan shk	—	—	6,063	70	3,031	85	490	20	—	—	79	—	9,664	75			
91	Rakkolanjoen kaakelitehtaan shk	—	—	1,538	—	—	—	8	78	—	—	56	25	1,603	03			
643	Nurmen sellulosatehtaan shk	—	—	116	—	300	—	—	—	—	—	—	—	416	—			
267	Hovinmaan paperitehtaan työv. shk	—	—	1,402	50	—	—	120	19	—	—	19	90	1,542	59			
627	Savonlinnan konepajan shk	—	—	561	46	—	—	13	17	70	15	32	39	677	17			
236	Lehtoniemen konepajan työv. shk	—	—	1,407	15	702	58	63	48	—	—	10	56	2,183	77			
385	Kuopion Osuuskonepajan i. l. shk	—	19	128	50	—	—	124	76	—	—	—	—	272	76			
237	Haapaniemen tehtaan työv. shk	—	16	404	—	—	—	254	41	2,000	—	77	20	2,751	61			
96	Varkauden tehtaan shk	—	—	3,268	41	1,634	21	2,081	85	—	—	10	—	6,994	47			
238	Sorsakosken tehtaan työv. shk	—	—	1,637	48	818	74	318	18	—	—	45	60	2,820	—			
97	Syvänniemen työv. shk	—	—	1,283	80	642	02	162	48	2,000	—	—	—	4,088	30			
98	Ju'an tehtaan työv. shk	—	23	1,375	25	—	—	553	28	5	—	67	26	2,029	54			
99	Siikakosken tehtaan työv. shk	—	—	402	60	134	73	317	77	—	—	19	50	874	60			
282	Karsikon, Pekkalan ja Penttilän sahojen työv. shk	—	—	2,759	15	1,180	45	859	99	—	—	—	—	4,799	59			

menot.

Menoja tilivuoden kuluessa.														Tulojen ylijäämä.		Vajausta.		Numero.		
Sairasapua.	Hautausapua.		Tilapäistä apua.		Lääkärin, laakkeitten ja sairashoidon kustannuksia.		Hallinto-kustannuksia.		Siirto eläkekassaan.		Muita menoja.		Summa.		Smc.	pää.	Smc.		pää.	
	Smc.	pää.	Smc.	pää.	Smc.	pää.	Smc.	pää.	Smc.	pää.	Smc.	pää.	Smc.	pää.						
742		30		25	1,118	50		24					1,939	50	272	69			375	
406								25				60	431	60	317	90			306	
631	15	75			1,837	32			414	65	115		3,073	12	1,429	46			307	
746	98										141	20	888	18	2,181	37			314	
13,335	80	485							1,663	65			15,484	45					58	
703	50							65			29	60	798	10	316	32			62	
538	25			119	60			50			10	83	718	68	922	18			63	
182		25						12			7	70	226	70	55	71			65	
4,035	47	800		120	10,532	10		876	05				2,288	18,651	62	7,114	48		66	
3,584	80	175			299	20		350				05	4	4,413	05	2,133	42		67	
108		30			179	70		125	45				434	45	877	60		430	40 447	
405				45	1,202	70		214	50			104	50	1,971	70	992	90		316	
647	50	120			2,685	90		15	25			147	75	3,616	40		295	50	69	
1,592	45	200			153	80								1,946	25	819	78		73	
267					282	60		50						599	60	810	94		378	
124	40	150			260	95								535	35			52	77	
85	69	75			352									512	69	995	51		76	
7,127		750										745	69	8,622	69	5,796	60		319	
				4,712				224	40					4,936	40			4,018	68	
1,120	50	50		157	6,205	50		80				157	89	7,770	89			624	86	
		50			5,096	70		150					166	45	5,463	15	2,368	07	321	
				128	8,684	65		144	60				6	20	8,963	45	989	16	433	
1,187	50	50			13,193	70		150					634	45	15,215	65	3,053	85	80	
393		50						100							1,709	68			232	
523	95	50			1,761	60				1,166	68			136	05	2,471	60		81	
					13									12	80	25	80		83	
72		150			1,272	75								59	40	1,554	15	234	52	
46	50				747	20		30						90	45	914	15		84	
2,713	50	80			273			130						62	40	3,258	90	1,271	377	
15,173	26	485		932	15					12,182	44	2,494	79	31,267	64	449	71		377	
8,726	88	150			842	15		85				1,575	55	11,379	58				85	
515	50				567	75		120				147		1,350	25			407	86	
296								35				60		331	60				56	
10,051	35	450		30	1,634	90		360				362	82	12,889	07	1,475	67		317	
5,622	86	150			614	60		150						6,537	46	3,127	29		235	
1,027	20	75			70	20		42	40					1,214	80	388	23		89	
408					94									502	45			86	91	
725	25	50			233	30						13		1,021	55	521	04		91	
442	20				40	80								483		194	17		267	
1,003	23				617	87		43						1,664	10	519	67		627	
39														39		233	76		236	
500								10				13	90	523	90	2,227	71		385	
2,612	79	200										1		2,813	79	4,180	68		237	
1,188	88							90	60					1,279	48	1,540	52		96	
999	55	50		50	963	87		100						2,163	42	1,924	88		97	
868		250			18			119	20				650	88	1,906	08	123	46		98
148	95				24	50								173	45	701	15		99	
1,802	04	145												1,947	04	2,852	55		282	

Numero.	1 Kassan nimi.	2-8 Tuloja tilivuoden kuluessa.															
		Pääsyt- maksuja.		Osakasten- maksuja.		Työnanta- jan apu- maksu.		Korkoja.		Lahjoja.		Muuta tuloja (sarkoja y. m.)		Summa.			
		Smc.	mlä	Smc.	mlä	Smc.	mlä	Smc.	mlä	Smc.	mlä	Smc.	mlä	Smc.	mlä		
100	Värtsilän tehtaan shk	—	—	5,072	66	2,536	33	486	16	—	—	118	65	8,213	80		
644	Suomen Valtionrautat. Vaasan konepajan työv. shk	38	—	581	75	—	—	77	45	—	—	58	49	755	69		
104	Vaasan puuvillatehtaan O. Y. työnt. shk	106	50	5,847	50	—	—	2,488	30	—	—	—	—	8,442	30		
105	Ph. U. Strengberg ja Kump. O. Y. tupak- katehtaan shk	—	—	16,726	55	8,363	27	549	—	—	—	—	—	25,638	82		
106	Velj. Friisein konepajan Yksipihlajassa shk	30	—	461	75	—	—	65	93	—	—	151	77	709	45		
360	Inhan tehtaan työv. shk	22	—	523	—	100	—	23	35	10	—	—	—	678	35		
107	Mäntän tehtaan työv. shk	—	—	2,918	01	300	—	83	62	—	—	143	—	4,199	63		
110	Haapakosken koivusahan shk	—	—	398	90	—	—	87	10	—	—	—	—	466	—		
111	Haapakosken shk	—	—	1,379	94	—	—	277	16	—	—	—	—	1,657	10		
239	Äänekosken tehtaan työv. shk	—	—	4,034	45	1,334	85	882	90	—	—	36	—	6,288	20		
400	Suomen Valtionrautateiden Oulun kone- pajan työv. shk	20	—	2,513	26	—	—	124	82	—	—	2	15	2,660	23		
112	Juho Mustosen valimon shk	17	—	331	45	—	—	83	84	—	—	—	—	432	29		
113	Oulun konepajan shk	—	—	299	—	—	—	204	80	—	—	—	—	503	80		
114	Velj. Åström O. Y:n tehtaan työv. shk	—	—	9,117	80	2,373	—	1,423	32	—	—	542	—	13,456	12		
115	Laitakarin sahan shk	—	—	3,715	80	—	—	199	89	—	—	526	—	4,441	69		
628	Kiviojan sahan työv. shk	—	—	600	23	—	—	69	07	—	—	—	—	669	30		
117	Karihaaran sahan shk	—	—	7,868	80	—	—	271	78	—	—	70	—	8,210	58		
118	Röytän sahan työv. shk	—	—	5,135	—	—	—	174	51	—	—	40	65	5,350	16		
241	Kuusiluodon sahan työv. shk	—	—	3,859	65	—	—	68	39	—	—	—	—	3,928	04		
	Summa	3,234	25	404,095	76	75,052	82	66,511	41	15,284	76	14,719	55	578,898	55		
	b) Ammatti- ja käsityöläiskassoja.																
119	Suomen Koneenkäyttäjät yhdistyksen shk	90	—	506	40	—	—	2,332	35	—	—	—	—	2,928	75		
120	Helsingin telefoniyhdistyksen palvelus- kunnan shk	6	—	764	—	—	—	462	16	—	—	—	—	1,232	16		
629	Uudenmaanläänin kätilyyhdistyksen shk	—	—	320	—	—	—	537	80	50	—	—	—	907	80		
121	Suomen nahkurinammattin harjottajain ja työnt. shk	—	—	272	—	—	—	503	99	—	—	—	—	775	99		
124	Helsingin kirjansitoja ammattilaisten apuyhdistyksen shk	97	—	2,611	75	—	—	420	18	—	—	12	25	3,141	18		
125	Puuseppien y. m. ammattikisällien shk	—	—	840	—	—	—	1,902	77	—	—	—	—	2,742	77		
128	Helsingin rakennustyöntekijäin shk	—	—	642	50	—	—	516	09	—	—	—	—	1,158	59		
129	Helsingin teurastajain ja makkarateki- jäin shk	—	—	44	—	—	—	111	55	—	—	—	—	155	55		
130	Suomen Kirjaltajaliiton shk	111	—	4,321	60	—	—	1,159	51	—	—	—	—	5,592	11		
131	Suomen Kirjaltajain apuyhdistyksen shk	20	—	1,228	—	—	—	406	54	—	—	—	—	1,654	54		
135	Suomen Posteljoonien shk	100	—	3,440	—	—	—	33	97	6,268	60	—	—	9,842	57		
137	Helsingin pika- ja kuorma-ajurien shk	—	—	637	56	—	—	—	—	—	—	—	—	637	56		
139	Helsingin käsityö- ja tehdastyöntekij. shk	—	—	1,547	—	—	—	448	44	—	—	—	—	1,995	44		
143	Vahtimestarien y. m. Helsingissä shk	—	—	2,314	—	—	—	420	—	—	—	—	—	2,734	—		
164	Turun koneenkäyttäjät yhdistyksen shk	—	—	614	—	—	—	1,796	53	—	—	3	40	2,413	93		
253	Turun rauta- ja metallityönt. shk	—	—	480	15	—	—	99	32	—	—	—	50	579	97		
174	Turun nahkurikisälliyhdistyksen shk	—	—	245	—	—	—	1,431	28	—	—	—	—	1,676	28		
177	Turun puuseppäin, sorvarien ja kuvan- veistäjien shk	—	—	337	33	—	—	165	—	—	—	—	—	502	33		
182	Turun muurariammattiyhdistyksen shk	28	—	543	75	—	—	74	40	—	—	969	52	1,615	67		
425	Turun puunjaloitus työväen shk	13	—	1,114	—	—	—	—	—	—	—	108	45	1,235	45		

menot.

Menoja tilivuoden kuluessa.														17 Tulojen ylijäämä.		18 Vajauska.		Numero.		
9 Sairasapua.		10 Hautaus- apua.		11 Tilapäistä apua.		12 Lääkäriin, lääkkeitin ja sairashoi- don kustan- nuksia.		13 Hallinto- kustannuk- sia.		14 Siirto eläke- kassaan.		15 Muuta menoja.		16 Summa.		17 Tulojen ylijäämä.		18 Vajauska.		Numero.
Smf.	712	Smf.	712	Smf.	712	Smf.	712	Smf.	712	Smf.	712	Smf.	712	Smf.	712	Smf.	712	Smf.	712	
2,681	05	50				1,626	25	160				56	62	4,573	92	3,639	88			100
426		60						20				1	90	507	90	247	79			644
4,512		350		115				400				16		5,393		3,049	30			104
12,393	90	481				10,695						1,658	25	25,228	15	410	67			105
169	25	50		106	40	89		87	50			96	40	598	55	110	90			106
465												26		491		187	35			360
573	05	50		318	60	872	08	100				676	17	2,594	90	1,604	73			107
115				19	45			29	40					163	85	302	15			110
234	75	25		45	90	610	20	29				4	20	949	05	708	05			111
2,489	26	30		333	40	1,860	85	200				87	20	5,000	71	1,287	49			239
2,943	18	400						110	15			6		3,459	33			799	10	400
566	70							38					80	605	50			173	21	112
378								48	80			27	75	454	55	49	25			113
6,869	05	600				6,732	09							14,201	14			745	02	114
1,225	50	70				3,415	73	250						4,961	23			519	54	115
188	65	100										74	70	363	35	305	95			628
2,150	70	120				3,510	70	255						6,036	40	2,174	18			117
1,630	20	110				2,379	99	159				84	85	4,364	04	936	12			118
1,123	91	60				2,213	31	195				233	97	3,826	19	101	85			241
258,066	14	18,621		9,219	85	123,919	14	13,307	20	27,773	21	17,577	92	468,484	46	126,576	74	16,162	65	
28		200		1,500								418	01	2,146	01	732	74			119
1,282	50	60						152	75					1,495	25			263	09	120
252														252		655	80			629
								321	70			20		341	70	434	29			121
1,919	50	400						331	30			102	42	2,753	22	337	96			124
1,357	50	400						218						1,975	50	767	27			125
790		225						243	10			5		1,263	10			104	51	128
																155	55			129
2,443	50	475						300	37					3,218	87	2,373	24			130
295	38	100						185	55					580	93	1,073	61			131
1,239								355	42	8,000				9,594	42	248	15			135
60		150						56				13	04	279	04	358	52			137
1,457		300						426	25					2,183	25			187	81	139
321		360						396	35	1,656	65			2,734						143
120		75						150		930		-136	50	1,411	50	1,002	43			164
422	65							54				17		493	65	86	32			253
39		160						33				85	50	317	50	1,358	78			174
352		60												412		90	33			177
441		200						103	38			845		1,589	38	26	29			182
806	50	100						44	30			19	55	970	35	265	10			425

Numero.	1 Kassan nimi.	2 3 4 5 6 7 8 Tuloja tilivuoden kuluessa.															
		Pääsyt- maksuja.		Osaksten- maksuja.		Työnanta- jain apu- maksu.		Korkoja.		Lahjoja.		Muuta tuloja (sakkoja y. m.)		Summa.			
		Smc.	ptä.	Smc.	ptä.	Smc.	ptä.	Smc.	ptä.	Smc.	ptä.	Smc.	ptä.	Smc.	ptä.		
183	Turun salvumiesammattiyhdistyksen shk	—	—	613	50	—	—	488	95	—	—	11	—	1,113	45		
185	Turun maalarien shk	2	—	119	50	—	—	297	27	—	—	4	50	423	27		
187	Turun räätälien shk	20	—	230	—	—	—	308	09	—	—	—	—	558	09		
189	Turun suutarisällien shk	—	—	229	50	—	—	92	—	—	—	430	56	752	06		
191	Turun kirjaltajain apuyhdistyksen shk	—	—	825	—	—	—	170	—	—	—	—	—	995	—		
254	Tampereen koneenkäyttäjähdistyksen shk	—	—	133	50	—	—	92	30	—	—	—	—	225	80		
196	Tampereen puuseppäin shk	—	—	278	75	—	—	195	—	—	—	—	—	473	75		
199	Tampereen vahtimestariklubin shk	10	—	445	—	—	—	677	84	—	—	30	—	1,162	84		
384	Kuopion vahtimestariyhdistyksen shk	—	—	72	—	—	—	145	33	—	—	300	—	517	33		
206	Oulun räätälintyöntekijäin shk	—	—	111	—	—	—	121	77	—	—	—	—	232	77		
	Summa	497	—	25,880	79	—	—	15,410	43	6,318	60	1,870	18	49,977	—		
	c) Yleisiä kassoja.																
207	Helsingin yleinen shk	25	—	7,726	—	—	—	2,365	65	—	—	810	80	10,927	45		
208	Porvoon Arbetets Vänner seuran shk	3	—	1,457	60	—	—	864	30	—	—	—	—	2,324	90		
310	Hangon työväenyhdistyksen shk	22	—	1,349	80	—	—	789	42	—	—	13	15	2,174	37		
210	Turun työväen shk	250	—	42,531	—	—	—	5,380	73	—	—	621	—	48,732	73		
374	Naantalin työväenyhdistyksen shk	8	25	500	50	—	—	395	66	—	—	—	—	904	41		
313	Salon työväen shk „Turva”	42	30	1,231	90	—	—	151	29	—	—	7	50	1,432	99		
214	Porin työväen shk	30	—	982	50	—	—	1,112	67	—	—	11	75	2,136	92		
215	Uudenkaupungin työväen shk	46	25	713	—	—	—	554	59	—	—	—	—	1,313	84		
261	Ahvenanmaan shk	11	—	279	02	—	—	155	01	—	—	—	—	445	03		
217	Hämeenlinnan työväen shk	—	—	1,387	50	—	—	1,366	18	1,000	—	—	—	3,753	68		
218	Akaan työväenyhdistyksen shk	—	—	28	—	—	—	133	35	—	—	—	—	161	35		
219	Viipurin työväenyhdistyksen shk	18	—	516	—	—	—	2,739	04	—	—	—	—	3,273	04		
312	Kotkan työväen shk	36	—	533	25	—	—	420	51	—	—	—	—	989	76		
204	Lappeenrannan ja sen ymp:ön työv. shk	22	—	176	50	—	—	94	—	1,200	—	112	05	1,604	55		
221	Virolahden työväenyhdistyksen shk	—	—	27	—	—	—	64	85	—	—	—	—	91	85		
222	Kuopion työväenyhdistyksen shk	—	—	994	50	—	—	585	25	—	—	21	—	1,600	75		
223	Joensuun työväenyhdistyksen shk	6	50	193	54	—	—	97	60	500	—	—	—	797	64		
224	Waasan työväen shk	32	—	466	—	—	—	89	05	5	—	365	33	957	38		
309	Arbetets Vänner yhd. Kristiinankaup. shk	4	—	512	40	—	—	86	84	—	—	—	—	603	24		
225	Jyväskylän yleinen shk	3	—	1,185	—	—	—	1,095	19	500	—	—	—	2,783	19		
227	Oulun työväen shk	—	—	23,094	75	—	—	6,511	01	—	—	—	—	29,605	76		
	Summa	559	30	85,895	76	—	—	25,052	19	3,205	—	1,962	58	116,664	83		
	III. Kassoja, jotka antavat ainoastaan hautausapua.																
	b) Ammatti- ja käsityöläiskassoja.																
134	Suomen rautatieläisyhdistyksen hk	—	—	756	—	—	—	790	86	—	—	195	88	1,742	74		
193	Turun piirin rautatieläisten hk	—	—	728	—	—	—	463	62	—	—	—	—	1,191	62		
198	Tampereen piirin rautatieläisten hk	10	50	1,068	—	—	—	590	68	—	—	—	—	1,669	18		
	Summa	10	50	2,552	—	—	—	1,845	16	—	—	195	88	4,603	54		

menot.

Menoja tilivuoden kuluessa.																Tulosten ylijäämä.		Vajaus.		Numero.
Sairasapua.		Hautausapua.		Tilapäistä apua.		Lääkärin, lääkkeitten ja sairashoidon kustannuksia.		Hallinto-kustannuksia.		Siirto eläkekassaan.		Muuta menoja.		Summa.						
Smf.	ptä.	Smf.	ptä.	Smf.	ptä.	Smf.	ptä.	Smf.	ptä.	Smf.	ptä.	Smf.	ptä.	Smf.	ptä.	Smf.	ptä.	Smf.	ptä.	
189	—	—	—	—	—	—	—	76	20	—	—	256	86	522	06	591	39	—	—	183
169	50	—	—	—	—	—	—	90	—	—	—	35	—	294	50	128	77	—	—	185
207	—	100	—	—	—	—	—	35	—	—	—	11	10	353	10	204	99	—	—	187
326	20	50	—	—	—	—	—	47	50	—	—	4	—	427	70	324	36	—	—	189
115	—	200	—	—	—	—	—	—	—	504	97	6	70	826	67	168	33	—	—	191
—	—	—	—	—	—	—	—	85	65	—	—	—	—	85	65	140	15	—	—	254
209	—	50	—	—	—	—	—	100	—	66	24	25	40	450	64	23	11	—	—	196
183	—	—	—	—	—	—	—	150	—	—	—	12	—	345	—	817	84	—	—	199
—	—	—	—	—	—	—	—	—	—	—	—	—	—	—	—	517	33	—	—	384
—	—	—	—	—	—	—	—	—	—	—	—	—	—	—	—	232	77	—	—	206
15,025	23	3,665	—	1,500	—	—	—	3,955	82	11,157	86	2,013	08	37,316	99	13,215	42	555	41	
4,825	50	700	—	—	—	—	—	588	—	—	—	1,130	80	7,244	30	3,683	15	—	—	207
1,044	—	—	—	—	—	—	—	200	—	—	—	147	90	1,391	90	933	—	—	—	208
1,342	—	—	—	—	—	—	—	166	25	—	—	—	—	1,508	25	666	12	—	—	310
32,344	—	2,360	—	—	—	39	—	3,442	—	—	—	2,861	61	41,046	61	7,736	12	—	—	210
300	—	—	—	—	—	—	—	—	—	—	—	—	—	300	—	604	41	—	—	374
663	—	150	—	—	—	—	—	115	—	—	—	14	60	942	60	490	39	—	—	313
522	75	100	—	—	—	943	90	175	—	—	—	105	90	1,847	55	289	37	—	—	214
738	50	—	—	—	—	137	32	—	—	—	—	—	—	875	82	438	02	—	—	215
50	—	—	—	—	—	37	—	—	—	—	—	—	—	87	—	358	03	—	—	261
1,736	50	—	—	—	—	625	—	165	—	—	—	183	10	2,709	60	1,044	08	—	—	217
50	—	25	—	—	—	—	—	—	—	—	—	—	—	75	35	86	—	—	—	218
289	50	50	—	—	—	—	—	300	—	—	—	183	35	822	85	2,450	19	—	—	219
553	50	—	—	—	—	—	—	120	—	—	—	76	45	749	95	239	81	—	—	312
158	75	—	—	—	—	—	—	112	35	—	—	—	—	271	10	1,333	45	—	—	204
—	—	—	—	—	—	—	—	—	—	—	—	80	—	—	80	91	05	—	—	221
666	—	120	—	—	—	—	—	275	61	—	—	—	—	1,061	61	539	14	—	—	222
291	—	—	—	—	—	—	—	39	60	—	—	—	—	330	60	467	04	—	—	223
360	—	—	—	—	—	—	—	40	—	—	—	53	24	453	24	504	14	—	—	224
324	—	150	—	—	—	—	—	30	40	—	—	—	—	504	40	98	84	—	—	309
608	—	—	—	—	—	—	—	300	40	—	—	—	—	908	40	1,874	79	—	—	225
13,942	50	680	—	—	—	8	—	2,775	—	—	—	4,092	42	21,497	92	8,107	84	—	—	227
60,809	50	4,335	—	—	—	1,790	22	8,844	61	—	—	8,850	52	84,629	85	32,034	98	—	—	
—	—	600	—	—	—	—	—	—	—	—	—	—	—	600	—	1,142	74	—	—	134
—	—	600	—	—	—	—	—	13	65	—	—	—	—	613	65	577	97	—	—	193
—	—	600	—	—	—	—	—	70	—	—	—	—	—	670	—	999	18	—	—	198
—	—	1,800	—	—	—	—	—	83	65	—	—	—	—	1,883	65	2,719	89	—	—	

Tulot ja

Numero.	1 Kassan nimi.	2 3 4 5 6 7 8 Tuloja tilivuoden kuluessa.													
		Pääs- maksuja.		Osaksten- maksuja.		Työnanta- jain apu- maksu.		Korkoja.		Lahjoja.		Muita tuloja (sakkaja y. m.)		Summa.	
		Smk.	712	Smk.	712	Smk.	712	Smk.	712	Smk.	712	Smk.	712	Smk.	712
	IV. Kassoja, jotka antavat tilapäistä apua.														
	b) <i>Ammatti- ja käsityöläiskassoja.</i>														
167	Ent. hienosepp. amm. kunnan laat. kassa	—	—	—	—	—	—	11	95	—	—	—	—	—	11 95
168	Hienosepäsällien laat. kassa	—	—	—	—	—	—	166	60	—	—	—	—	—	166 60
169	Vaskisepänamm. kunnan laat. kassa	—	—	—	—	—	—	74	40	—	—	—	—	—	74 40
170	Vaskisepäsällien laat. kassa	—	—	—	—	—	—	17	57	—	—	—	—	—	17 57
171	Karkeataeseppämestarien ja sällien laat. kassa	—	—	—	—	—	—	243	28	—	—	—	—	—	243 28
176	Keltavalaja-amm. kunnan laat. kassa	—	—	—	—	—	—	24	31	—	—	—	—	—	24 31
172	Savenvalaja- ja uunintek. mestarien laat. kassa	—	—	—	—	—	—	57	89	—	—	—	—	—	57 89
173	Savenvalaja- ja uunintek. sällien laat. kassa	—	—	—	—	—	—	101	76	—	—	—	—	—	101 76
175	Satulasepäsällien laat. kassa	—	—	—	—	—	—	167	65	—	—	—	—	—	167 65
291	Kirjansitojasällien laat. kassa	—	—	—	—	—	—	4	47	—	—	—	—	—	4 47
180	Vaununtekijämestarien laat. kassa	—	—	—	—	—	—	11	99	—	—	—	—	—	11 99
181	Vaununtekijäsällien laat. kassa	—	—	—	—	—	—	56	58	—	—	—	—	—	56 58
186	Maalarinamm. kunnan laat. kassa	—	—	—	—	—	—	151	33	—	—	—	—	—	151 33
188	Turkkurinamm. kunnan laat. kassa	—	—	—	—	—	—	244	58	—	—	—	—	—	244 58
	Summa	—	—	—	—	—	—	1,334	36	—	—	—	—	—	1,334 36

menot.

Menoja tilivuoden kuluessa.																17		18		Numero.	
																Tulosten ylijäämä.		Vajaussta.			
9		10		11		12		13		14		15		16							
Sairasapua.		Hautausapua.		Tilapäistä apua.		Lääkärin, lääkkeitten ja sairashoidon kustannuksia.		Hallinto-kustannuksia.		Siirto eläkekassaan.		Muuta menoja.		Summa.							
Smc.	712	Smc.	712	Smc.	712	Smc.	712	Smc.	712	Smc.	712	Smc.	712	Smc.	712	Smc.	712	Smc.	712		
—	—	—	—	—	—	—	—	—	—	—	—	—	—	—	—	—	—	—	—	167	
—	—	—	—	—	—	—	—	2	03	—	—	—	—	2	03	—	—	—	—	168	
—	—	—	—	—	—	—	—	27	93	—	—	—	—	27	93	—	—	—	—	169	
—	—	—	—	—	—	—	—	12	50	—	—	—	—	12	50	—	—	—	—	170	
—	—	—	—	—	—	—	—	2	99	—	—	—	—	2	99	—	—	—	—	171	
—	—	—	—	—	—	—	—	42	07	—	—	—	—	42	07	—	—	—	—	176	
—	—	—	—	—	—	—	—	4	19	—	—	—	—	4	19	—	—	—	—	172	
—	—	—	—	—	—	—	—	9	81	—	—	—	—	9	81	—	—	—	—	173	
—	—	—	—	—	—	—	—	17	26	—	—	—	—	17	26	—	—	—	—	175	
—	—	—	—	—	—	—	—	28	17	—	—	—	—	38	17	—	—	—	—	291	
—	—	—	—	—	—	—	—	2	19	—	—	—	—	22	19	—	—	—	—	180	
—	—	—	—	—	—	—	—	9	52	—	—	—	—	9	52	—	—	10	20	181	
—	—	—	—	—	—	—	—	25	44	—	—	—	—	25	44	—	—	—	—	186	
—	—	—	—	—	—	—	—	41	82	—	—	—	—	41	82	—	—	—	—	188	
—	—	—	—	30	—	—	—	225	92	—	—	—	—	255	92	1,088	64	10	20		

Numero.	1 Kassan nimi.	2 3 4 5 6 Tuloja tilivuoden											
		Pääs- maksuja.		Osaksten- maksuja.		Työnanta- ajan apu- maksu.		Korkoja.		Lahjoja.			
		Smc.	ptä	Smc.	ptä	Smc.	ptä	Smc.	ptä	Smc.	ptä		
	V. Kassoja, jotka antavat eläkettä.												
	a) Tehtäänkassoja.												
287	Auran sokeritehtaan työv. ek	—	—	—	—	—	—	13,964	11	—	—	—	—
40	Littoisten tehtaan työv. ek	—	—	1,003	80	1,003	80	3,365	69	—	—	—	—
43	Kyröskosken tehtaan työv. ek	—	—	369	—	—	—	2,510	78	—	—	—	—
47	Tampereen Pellava- ja Rautateos O. Y:n konepajan ja valimon työv. ek	—	—	1,967	45	—	—	3,950	72	—	—	—	—
49	Tampereen Pellava- ja Rautateos O. Y:n pellavatehtaan ja puuhiomon työnt. ek	—	—	7,059	35	—	—	10,950	83	5,005	—	—	—
51	Finlayson & K:n puuvillatehtaan työnt. ek	—	—	16,950	85	3,500	—	14,195	57	—	—	—	—
443	Tampereen Puuvalliteollisuus O. Y:n ek	—	—	—	—	—	—	3,818	28	—	—	—	—
54	Tampereen verkatehtaan työv. ek	—	—	—	—	—	—	4,497	29	—	—	—	—
57	Tampereen Paperitehtaan työnt. ek	—	—	—	—	—	—	1,533	57	2,000	—	—	—
308	Tampereen Kattohuopa- ja Paperitehdas o. y. työnt. ek	—	—	—	—	—	—	1,192	97	1,000	—	—	—
59	Forssan O. Y. tehtaitten työv. ek	—	—	—	—	—	—	10,297	80	—	—	—	—
61	Forssan O. Y. maanviljelys- ja ulkotyönt. ek	—	—	—	—	—	—	1,397	47	—	—	—	—
64	Nuutajärven lasitehtaan työv. ek	—	—	299	50	—	—	889	63	—	—	—	—
68	Nokian O. Y. tehdasten työv. ek	18	50	530	—	—	—	1,997	70	—	—	—	—
82	Inkeröisten puuhiomon työv. ek	—	—	1,353	—	—	—	5,586	65	—	—	—	—
87	Kymin tehtaan työv. ek	—	—	—	—	—	—	11,744	82	—	—	—	—
93	Pitkänrannan tehdastyönt. ek	—	—	—	—	—	—	3,070	39	—	—	—	—
101	Värtsilän ek	—	—	1,675	—	—	—	1,600	83	—	—	—	—
109	Lohikosken paperitehtaan työv. ek	—	—	591	30	—	—	1,096	87	—	—	—	—
240	Veljekset Åström O. Y:n työv. ek	—	—	—	—	—	—	7,584	03	—	—	—	—
	Summa	18	50	31,799	25	4,503	80	105,246	—	8,005	—	—	—
	b) Ammatti- ja käsityöläiskassoja.												
122	Suomen nahkurinammattinharj. ja tk. ek	—	—	275	40	—	—	1,185	60	—	—	—	—
126	Puuseppien y. m. ammattikisällien ek	—	—	258	—	—	—	3,896	76	—	—	—	—
133	Suomen Kirjaltajain apuyhdist. ek	40	—	2,032	50	—	—	6,411	34	4	05	—	—
136	Suomen postiljoonien apu- ja eläkeyhdis- tyksen ek	—	—	—	—	—	—	3,268	11	—	—	—	—
138	Helsingin pika- ja kuorma-ajurien apu- ja eläkeyhd. ek	—	—	—	—	—	—	554	17	—	—	—	—
140	Helsingin Käsityö- ja Tehdastyöntek. ek	—	—	728	50	—	—	7,114	38	—	—	—	—
144	Vahtimestarien y. m. apu- ja eläkeyhdist. Helsingissä ek	30	—	—	—	—	—	6,772	26	—	—	—	—
398	Lovisan vesiparannuslaitoksen kylvettä- jien ek	—	—	—	—	—	—	1,410	41	1,000	—	—	—
165	Turun koneenkäyttäjähd. ek	—	—	—	—	—	—	144	53	—	—	—	—
178	Turun puuseppäin, sorvarien ja kuvan- veistäjien ek	—	—	168	67	—	—	1,086	21	—	—	—	—
192	Turun kirjaltajain apuyhdistyksen ek	20	—	—	—	—	—	2,471	13	5,103	—	—	—
194	Turun käsityöläisyhdist. ek	60	—	1,646	—	—	—	29,839	38	123,622	84	—	—
195	Uudenkaupungin käsityöläisyhdist. ek	—	—	660	—	—	—	4,002	76	—	—	—	—
304	Rauman työväen ek	—	—	490	50	—	—	796	16	—	—	—	—
255	Tampereen Telef. O. Y. henkilökunnan ek	—	—	863	53	—	—	1,183	68	—	—	—	—
197	Tampereen puuseppäin eläkeyhd. ek	—	—	—	—	—	—	1,254	88	—	—	—	—
201	Viipurin käsityöläisyhdist. ek	—	—	151	36	—	—	7,539	82	—	—	—	—
220	Eläkelaitos palkollisia ja työväkeä varten Viipurissa	—	—	3,808	—	—	—	25,036	76	—	—	—	—
368	Vaasan teollisuudenharjoittajain ek	—	—	314	—	—	—	3,304	70	—	—	—	—
	Summa	150	—	11,396	46	—	—	107,273	04	129,729	89	—	—

menot.

7.		8.		9.		10.		11.		12.		13.		14.		15.		16.		Numero.
kuluessa.						Menoja tilivuoden kuluessa.										Tulosten yhteensä.		Vajaus.		
Siirtosa- sainkas- sasta.		Muuta tuloina.		Summa.		Maksettuja eräkeitä.		Tilapäisiä apua.		Hallinto- kustannuk- sia.		Muuta menoja.		Summa.						
Smf.	mlä	Smf.	mlä	Smf.	mlä	Smf.	mlä	Smf.	mlä	Smf.	mlä	Smf.	mlä	Smf.	mlä	Smf.	mlä	Smf.	mlä	
—	—	85	50	14,049	61	6,594	52	67	50	—	—	—	—	6,662	02	7,387	59	—	—	287
—	—	501	50	5,874	79	2,471	50	—	—	—	—	838	19	3,309	69	2,565	10	—	—	40
—	—	—	—	2,879	78	3,503	45	—	—	150	—	294	—	3,947	45	—	—	1,067	67	43
812	07	2	—	6,732	24	6,260	—	—	—	238	65	178	30	6,676	95	55	29	—	—	47
1,170	20	462	—	24,647	38	22,124	10	—	—	188	80	1,315	03	23,627	93	1,019	45	—	—	49
—	—	1,626	48	36,272	90	31,546	—	—	—	215	—	1,181	58	32,942	58	3,330	32	—	—	51
8,344	20	—	—	12,162	48	—	—	490	30	60	—	8	—	558	30	11,604	18	—	—	443
2,019	32	114	25	6,630	86	3,596	—	—	—	—	—	—	—	3,596	—	3,034	86	—	—	54
1,235	07	—	—	4,768	64	3,242	—	—	—	—	—	—	—	3,242	—	1,526	64	—	—	57
414	65	—	—	2,607	62	407	83	—	—	—	—	—	—	407	83	2,199	79	—	—	308
1,663	65	—	—	11,961	45	15,621	75	—	—	—	—	292	50	15,914	25	—	—	3,952	80	59
992	17	—	—	2,389	64	1,014	—	—	—	—	—	—	—	1,014	—	1,375	64	—	—	61
—	—	—	—	1,189	13	—	—	—	—	—	—	58	27	58	27	1,130	86	—	—	64
—	—	—	—	2,546	20	732	50	25	—	120	—	—	—	877	50	1,668	70	—	—	68
1,166	68	27	10	8,133	43	2,066	50	—	—	—	—	440	90	2,507	40	5,626	03	—	—	32
12,182	44	—	—	23,927	26	15,659	05	—	—	—	—	—	—	15,659	05	8,268	21	—	—	87
—	—	—	—	3,070	39	2,511	50	—	—	170	—	60	80	2,742	30	328	09	—	—	93
—	—	146	52	3,422	35	—	—	2,463	61	155	—	10	—	2,628	61	793	74	—	—	101
—	—	75	50	1,763	67	708	—	—	—	73	35	28	22	809	57	954	10	—	—	109
—	—	257	25	7,841	28	5,291	—	—	—	465	50	207	59	5,964	09	1,877	19	—	—	240
30,000	45	3,298	10	182,871	10	123,349	70	3,046	41	1,836	30	4,913	38	133,145	79	54,745	78	5,020	47	—
—	—	—	—	1,461	—	180	—	—	—	220	—	—	—	400	—	1,061	—	—	—	122
—	—	—	—	4,154	76	2,327	70	500	—	217	70	—	—	3,045	40	1,109	36	—	—	126
—	—	3	50	8,491	39	7,275	—	—	—	—	—	—	—	7,275	—	1,216	39	—	—	133
8,000	—	—	—	11,268	11	—	—	120	—	—	—	—	—	120	—	11,148	11	—	—	136
—	—	—	—	554	17	820	—	—	—	—	—	—	—	820	—	—	—	265	83	138
—	—	—	—	7,842	88	7,900	—	—	—	426	25	—	—	8,326	25	—	—	483	37	140
1,656	65	172	55	8,631	46	7,447	47	200	—	—	—	—	—	7,647	47	983	99	—	—	144
—	—	—	—	2,410	41	634	98	445	60	—	—	—	—	1,080	58	1,329	83	—	—	398
930	—	—	—	1,074	53	930	—	—	—	—	—	—	—	930	—	144	53	—	—	165
—	—	—	—	1,254	88	—	—	—	—	135	65	—	—	135	65	1,119	23	—	—	178
504	97	—	—	8,099	10	2,827	50	—	—	—	—	250	40	3,077	90	5,021	20	—	—	192
—	—	—	—	155,168	22	12,900	—	3,926	60	3,176	75	6,548	32	26,551	67	128,616	55	—	—	194
—	—	12	79	4,675	55	2,790	—	—	—	295	60	56	86	3,142	46	1,533	09	—	—	195
—	—	—	—	1,286	66	—	—	—	—	50	—	—	—	50	—	1,236	66	—	—	304
—	—	245	—	2,292	21	—	—	—	—	—	—	70	36	70	36	2,221	85	—	—	255
66	24	—	—	1,321	12	60	—	—	—	—	—	195	—	255	—	1,066	12	—	—	197
—	—	—	—	7,691	18	7,560	—	100	—	300	—	83	80	8,043	80	—	—	352	62	201
—	—	18	76	28,863	52	3,210	—	240	—	1,443	18	23	85	4,917	03	28,946	49	—	—	220
—	—	—	—	3,618	70	2,600	—	150	—	300	—	48	70	3,098	70	520	—	—	—	368
11,157	86	452	60	260,159	85	59,462	65	5,682	20	6,565	13	7,277	29	78,987	27	182,274	40	1,101	82	—

Numero.	Renkaan nimi.	Tuloja tilivuoden kuluessa.													
		Pääs- maksuja.		Osaksten maksuja.		Työntekijän apumaksu.		Korkoja.		Lahjoja.		Muuta tuloja (sakkoja y. m.)		Summa.	
		Smf.	712	Smf.	712	Smf.	712	Smf.	712	Smf.	712	Smf.	712	Smf.	712
	VI. Renkaita, jotka antavat sairas- ja hautausapua:														
	<i>a) Renkaita, jotka antavat ainoastaan sairasapua:</i>														
	1. Tehdasrenkaita.														
364	Vaasan sokeritehtaan henkilökunnan sr .	1	—	194	20	—	—	—	—	—	—	8	60	203	80
	(a) Summa	1	—	194	20	—	—	—	—	—	—	8	60	203	80
	<i>b) Renkaita, jotka antavat sekä sairas- että hautausapua:</i>														
	1. Tehdasrenkaita.														
318	Finlayson & C: on puuvillatehtaan väri-, valkaisu- ja valmistusosaston työläis- ten shr	1	50	655	85	—	—	7	50	—	—	5	50	670	35
412	Finlayson & C: on puuvillatehtaan vers- tastyömiesten shr	4	—	859	15	—	—	14	90	5	—	—	—	883	05
551	Finlayson & C: on puuvillatehtaan kuto- maosaston shr	3	—	98	45	—	—	8	70	—	—	—	—	110	15
550	Finlayson & C: on puuvillatehtaan kars- taus- ja kehruusosaston shr	31	50	618	20	—	—	6	75	—	—	—	—	656	45
413	Tampereen Kattohuopa- ja Paperitehdas Osakeyhtiön työntekijäin shr	13	—	466	45	—	—	—	—	4	90	—	—	484	35
414	O. Y. Tampereen Villakutomatehdas J. Ruuskanen ja Kumpp. työväestön shr	14	—	—	—	181	30	4	16	—	—	25	75	225	21
231	Rutolan työväen shr „Tähti”	15	—	437	—	—	—	20	—	—	—	1	—	473	—
387	Onkilahden konepajan työväen shr	61	—	712	50	—	—	10	25	—	—	—	—	783	75
	Summa	143	—	3,847	60	181	30	72	26	9	90	32	25	4,286	31
	2. Ammattilaisrenkaita.														
624	Helsingin puuseppäin shr	28	—	790	50	—	—	—	—	—	—	—	—	818	50
391	Helsingin Työv. yhd:n kirvesmiesten am- mattiosaston shr	16	50	88	25	—	—	20	53	—	—	10	—	135	28
395	Turun ulkotyömiestiliiton shr	46	80	530	65	—	—	—	—	—	—	231	05	808	50
450	Turun suomalaisen työväenliiton shr	372	50	965	60	—	—	11	12	15	—	178	31	1,542	53
554	Ajuriiliiton Pietarsaareissa shr	34	—	1,504	—	—	—	46	71	—	—	—	—	1,584	71
	Summa	497	80	3,879	—	—	—	78	36	15	—	419	36	4,889	52
	3. Yleisiä renkaita.														
212	Työväenyhdistyksen Tarmo I shr	—	—	1,133	60	—	—	121	75	—	—	—	—	1,255	35
260	” ” II ” 	7	50	601	95	—	—	63	95	—	—	737	24	1,410	64
634	” ” III ” 	—	—	1,330	—	—	—	16	81	—	—	443	34	1,790	15
645	Työväen yleinen shr „Alku”	11	25	2,635	—	—	—	358	35	—	—	242	79	3,247	39
635	Maarian pitäjän shr	15	80	418	80	—	—	77	79	—	—	281	66	794	05
636	Kaarinan pitäjän shr	38	55	1,040	20	—	—	23	50	—	—	717	06	1,819	31
262	Haminan sairas- ja hautausapuyhdistyk- sen shr	7	50	405	50	—	—	40	—	50	—	—	—	503	—
428	Iisveden työväen shr	30	—	290	70	—	—	—	—	—	—	330	83	651	53
	Summa	110	60	7,855	75	—	—	702	15	50	—	2,752	92	11,471	42
	(b) Summa	751	40	15,582	35	181	30	852	77	74	90	3,204	53	20,647	25

menot.

Menoja tilivuoden kuluessa.																Tulojen ylijäämä.		Vajaussta.		Numero.	
Sairasapua.		Hautausapua.		Tilapäistä apua.		Lääkäriin, lääkkeitten ja sairashoidon kustannuksia.		Hallintokustannuksia.		Siirto eläkekassaan.		Muita menoja.		Summa.							
Sms.	nlä.	Sms.	nlä.	Sms.	nlä.	Sms.	nlä.	Sms.	nlä.	Sms.	nlä.	Sms.	nlä.	Sms.	nlä.	Sms.	nlä.	Sms.	nlä.		
180	—	—	—	—	—	—	—	—	—	—	—	3 40	—	183 40	—	20 40	—	—	—	364	
180	—	—	—	—	—	—	—	—	—	—	—	3 40	—	183 40	—	20 40	—	—	—	—	
305	—	327	—	—	—	—	—	4	—	—	—	—	—	636	—	34 35	—	—	—	318	
603 70	—	200	—	—	—	—	—	—	—	—	—	1 20	—	804 90	—	78 15	—	—	—	412	
98 45	—	—	—	—	—	—	—	—	—	—	—	—	—	98 45	—	11 70	—	—	—	551	
350 05	—	200	—	—	—	—	—	41 40	—	—	—	—	—	591 45	—	65	—	—	—	550	
469 35	—	28	—	—	—	—	—	—	—	—	—	—	—	497 35	—	—	—	—	13	413	
45	—	100	—	—	—	—	—	—	—	—	—	28	—	173	—	52 21	—	—	—	414	
260	—	100	—	—	—	—	—	19 50	—	—	—	—	—	379 50	—	93 50	—	—	—	231	
608	—	69	—	—	—	—	—	15	—	—	—	52 25	—	744 25	—	39 50	—	—	—	387	
2,739 55	—	1,024	—	—	—	—	—	79 90	—	—	—	81 45	—	3,924 90	—	374 41	—	13	—	—	
680	—	—	—	—	—	—	—	80	—	—	—	37 35	—	797 35	—	21 15	—	—	—	624	
60	—	40	—	—	—	—	—	—	—	—	—	15 70	—	115 70	—	19 58	—	—	—	391	
417 50	—	—	—	—	—	—	—	50 75	—	—	—	56	—	524 25	—	284 25	—	—	—	395	
670 25	—	—	—	—	—	—	—	214 10	—	—	—	108 08	—	992 43	—	550 10	—	—	—	450	
—	—	738	—	—	—	—	—	92	—	—	—	161 75	—	991 75	—	592 96	—	—	—	554	
1,327 75	—	778	—	—	—	—	—	436 85	—	—	—	373 88	—	3,421 48	—	1,468 04	—	—	—	—	
749 50	—	400	—	—	—	—	—	—	—	—	—	86 45	—	1,235 95	—	19 40	—	—	—	212	
300	—	100	—	—	—	—	—	83 40	—	—	—	275	—	758 40	—	652 24	—	—	—	260	
855	—	300	—	—	—	—	—	40	—	—	—	51 55	—	1,246 55	—	543 60	—	—	—	634	
2,594 20	—	100	—	—	—	—	—	180	—	—	—	94 60	—	2,968 80	—	278 59	—	—	—	645	
301 50	—	—	—	—	—	—	—	80	—	—	—	36 35	—	417 85	—	376 20	—	—	—	635	
843 50	—	—	—	—	—	—	—	75	—	—	—	69 20	—	987 70	—	831 61	—	—	—	636	
391	—	200	—	—	—	—	—	—	—	—	—	101 25	—	692 25	—	—	—	189 25	—	262	
416	—	—	—	—	—	—	—	—	—	—	—	222 28	—	638 28	—	13 25	—	—	—	428	
6,450 70	—	1,100	—	—	—	—	—	458 40	—	—	—	936 68	—	8,945 78	—	2,714 89	—	189 25	—	—	
11,018	—	2,902	—	—	—	—	—	975 15	—	—	—	1,397 01	—	16,292 16	—	4,557 34	—	202 25	—	—	

Tulot ja

Numero.	1 Renkaan nimi.	2 Tuloja tilivuoden kuluessa.												3		4		5		6		7		8	
		Pääs- maksuja.		Osaksten maksuja.		Työntekijän apumaksu.		Korkoja.		Lahjoja.		Muita tuloja (sakkoja y. m.)		Summa.											
		Smc.	712	Smc.	712	Smc.	712	Smc.	712	Smc.	712	Smc.	712	Smc.	712	Smc.	712	Smc.	712	Smc.	712	Smc.	712		
	c) Renkaita, jotka antavat ainoastansa hautausapua:																								
	1. Tehdasrenkaita.																								
280	Kone- ja Siltarakennus Osakeyhtiön työ- miesten hr	7	—	588	—	—	—	11	70	—	—	—	—	—	—	—	—	—	—	—	—	—	606	70	
293	Helsingin Sentraalikirjapaino- ja sitomo- Osakeyhtiön työväen hr	28	50	1,959	—	—	—	31	73	—	—	4	75	—	—	—	—	—	—	—	—	2,023	98		
269	Helsingin Kaasutehtaan työntekijäin hr	7	50	753	—	—	—	22	38	—	—	—	—	—	—	—	—	—	—	—	—	782	88		
448	M. E. Fazerin ja Kumpp. sokeritehtaan työntekijäin hr n:o 1	1	75	—	—	—	—	13	13	—	—	5	25	—	—	—	—	—	—	—	—	20	13		
462	M. E. Fazerin ja Kumpp. sokeritehtaan työntekijäin hr n:o 2	1	75	230	—	—	—	7	22	—	—	14	—	—	—	—	—	—	—	—	—	252	97		
350	H. Borgströmin tupakkatehtalaisten ja heidän omaistensa hr n:o 1	58	50	7,580	—	—	—	—	—	—	—	48	85	—	—	—	—	—	—	—	—	7,687	35		
351	H. Borgströmin tupakkatehtalaisten ja heidän omaistensa hr n:o 2	52	50	9,238	—	—	—	39	79	—	—	424	25	—	—	—	—	—	—	—	—	9,754	54		
352	H. Borgströmin tupakkatehtalaisten ja heidän omaistensa hr n:o 3	49	50	8,593	—	—	—	2	29	—	—	98	15	—	—	—	—	—	—	—	—	8,742	94		
353	H. Borgströmin tupakkatehtalaisten ja heidän omaistensa hr n:o 4	40	50	5,849	—	—	—	56	27	—	—	4	05	—	—	—	—	—	—	—	—	5,949	82		
354	H. Borgströmin tupakkatehtalaisten ja heidän omaistensa hr n:o 5	63	—	8,830	—	—	—	32	30	—	—	—	—	—	—	—	—	—	—	—	—	8,925	30		
355	H. Borgströmin tupakkatehtalaisten ja heidän omaistensa hr n:o 6	84	15	7,572	—	—	—	89	42	—	—	1,118	—	—	—	—	—	—	—	—	—	8,863	57		
356	H. Borgströmin tupakkatehtalaisten ja heidän omaistensa hr n:o 7	57	—	7,678	—	—	—	32	04	—	—	315	70	—	—	—	—	—	—	—	—	8,082	74		
555	H. Borgströmin tupakkatehtalaisten ja heidän omaistensa hr n:o 8	72	—	10,150	—	—	—	103	—	—	—	—	—	—	—	—	—	—	—	—	—	10,325	—		
556	H. Borgströmin tupakkatehtalaisten ja heidän omaistensa hr n:o 9	17	71	600	—	—	—	20	75	—	—	—	—	—	—	—	—	—	—	—	—	638	46		
557	H. Borgströmin tupakkatehtalaisten ja heidän omaistensa hr n:o 10	13	50	5,786	—	—	—	67	32	—	—	6	80	—	—	—	—	—	—	—	—	5,873	62		
376	H. Borgströmin tupakkatehtalaisten van- hempainkassa	70	60	9,020	—	—	—	96	55	—	—	7	05	—	—	—	—	—	—	—	—	9,194	20		
362	Hietalahden laivatokan hr A.	16	—	565	—	—	—	18	80	—	—	—	—	—	—	—	—	—	—	—	—	599	80		
363	” ” ” n:o 1	10	—	539	—	—	—	21	20	—	—	—	—	—	—	—	—	—	—	—	—	570	20		
540	Hautausapurengas ”Toverit” (John Sten- bergin konetehdas)	12	—	486	—	—	—	19	66	—	—	—	—	—	—	—	—	—	—	—	—	517	66		
365	Vaasan sokeritehtaan henkilökunnan hr	12	—	375	—	—	—	16	90	—	—	25	10	—	—	—	—	—	—	—	—	429	—		
	Summa	675	46	86,391	—	—	—	702	45	—	—	2,071	95	—	—	—	—	—	—	—	—	89,840	86		
	2. Ammattilaisrenkaita.																								
283	Suomen Koneenkäyttäjähdist. hr n:o 1	—	—	250	40	—	—	15	08	—	—	—	—	—	—	—	—	—	—	—	—	265	48		
284	Suomen Koneenkäyttäjähdist. hr n:o 2	—	—	328	80	—	—	10	14	—	—	—	—	—	—	—	—	—	—	—	—	338	94		
638	Suomen Valtion rautateiden Fredriksber- gin konepajan työväen hr	323	—	389	—	—	—	5	21	—	—	38	35	—	—	—	—	—	—	—	—	755	56		
404	Suomen Valtion rautateiden rata- ja ra- kennustyöläisten hr n:o 1	52	—	8,175	50	—	—	130	51	—	—	5	60	—	—	—	—	—	—	—	—	8,363	61		

menot.

Menoja tilivuoden kuluessa.														17		18		Numero.				
Sairasapua.		Hautaus- apua.		Tilapäistä apua.		Lääkärin, lääkkeiden ja sairas- hoidon kus- tannuksia.		Hallinto- kustannuk- sia.		Siirto eläke- kassaan.		Muuta menoja.		Summa.		Tulojen yhi- jäätmä.			Vajaussta.			
Smf.	ml.	Smf.	ml.	Smf.	ml.	Smf.	ml.	Smf.	ml.	Smf.	ml.	Smf.	ml.	Smf.	ml.	Smf.	ml.	Smf.	ml.			
																				280		
		500						60	17					560	17			46	53		293	
		1,200						108					60	25	1,368	25		655	73		269	
		700						67	40						767	40		15	48		448	
								10					14	66	24	66					462	
		200						10					19	52	229	52		23	45		350	
		6,650						560	25				270	98	7,481	23		206	12		351	
		9,300						490					161	52	9,951	52				196	98	
		8,100						430					102	06	8,632	06		110	88		352	
		4,800						309	50				93		5,202	50		747	32		353	
		8,400						420					251	93	9,071	93				146	63	
		8,400						440					244	21	9,084	21				220	64	
		7,200						380					154	84	7,734	84		347	90		356	
		8,700						450					250		9,400			925			555	
		500						180							680					41	54	
		5,100						253					90	84	5,443	84		429	78		557	
		8,250						706	77						8,956	77		237	43		376	
		500						30					54	60	584	60		15	20		362	
		500						30					54	60	581	60				14	40	
		400						49							449			68	66		540	
		300						29	10				20		349	10		79	90		365	
		79,700						5,013	19				1,843	01	86,556	20		3,909	38		624	72
		200						20					25	04	245	04		20	44		283	
		200						20					14	67	234	67		104	27		284	
		300											164	01	464	01		291	55		638	
		6,900											560	30	7,460	30		903	31		404	

Tulot ja

Numero.	1 Renkaan nimi.	2 3 4 5 6 7 8 Tuloja tilivuoden kuluessa.													
		Pääs- maksuja.		Osaksten maksuja.		Työntekijän apumaksu.		Korkeja.		Lahjoja.		Muita tuloja (sakkoja y. m.)		Summa.	
		Smf.	712	Smf.	712	Smf.	712	Smf.	712	Smf.	712	Smf.	712	Smf.	712
558	Suomen Valtion rautateiden rata- ja rakennustyöläisten hr n:o 2	57	75	7,455				95	84			27	50	7,636	09
559	Suomen Valtion rautateiden rata- ja rakennustyöläisten hr n:o 3	39		5,994				102	61			88	90	6,224	51
560	Suomen Valtion rautateiden rata- ja rakennustyöläisten hr n:o 4	64	50	6,764				72	58			7	20	6,908	28
273	Helsingin tehtaantöläisten hr n:o 1	8		386				4	40			5		403	40
274	" " " " 2	13	50	637				24	26				90	675	66
302	" " " " 3	14	40	503				22	27					539	67
303	" " " " 4							32	83			1	20	34	03
328	" " " " 5	6	40	133				20	84					160	24
329	" " " " 6	3	20	125				11	30					139	50
330	" " " " 7	14	40	103				18	04					135	44
403	" " " " 8	3	20	269				14	94			50		337	14
301	" " " " Z	24	75	136	30			25	66			4		190	71
288	Ruotsalaisten kirvesmiesten ammattiosaston hr n:o 1	9		240				10	20					259	20
389	Ruotsalaisten kirvesmiesten ammattiosaston hr n:o 2	6		120				12	62					138	62
390	Ruotsalaisten kirvesmiesten ammattiosaston hr n:o 3	34	50	334				11	81					380	31
393	Ruotsalaisten kirvesmiesten ammattiosaston hr n:o 4	42		757				5	08					804	08
325	Raitiotie ja Omnibus Osakeyhtiön henkilökunnan hr							20	32			20		40	32
270	Helsingin poliisikunnan hr	198	45	2,166				114	57			882	40	3,361	42
495	Suomen postiljooniyhdistyksen hr	40		2,422				105	10			121	10	2,688	20
496	Suomen postiljooniyhdistyksen Helsingin osaston hr			240				41	58					281	58
379	Suomen tullihenkilökunnan yhdistyksen hr	36		8,443	20			349	70	300		2	75	9,131	65
290	Entisten Suomen Kaartilaisien hr	347	50	10,596				408	33			1,365	95	12,717	78
373	Helsingin raatajain hr n:o 1	1	50	119				22	46					142	96
508	" " " " 2	66		288				26	43					380	43
509	" " " " 3	3		238				25	77					266	77
510	" " " " 4	4	50	357				21	98					383	48
511	" " " " 5	3		362	50			7	43					372	93
512	" " " " 6	3		119				22	76					144	76
513	" " " " 7	12		547										559	
514	" " " " 8	3		234				6	13					243	13
249	Helsingin Kirjaltajain hr n:o 1	6		184				20	97					210	97
382	" " " " 2	48		434				6	67					488	67
515	Helsingin asfalttityöntekijäin ammattiosaston hr n:o 1	3		239				23	20					265	20
516	Helsingin asfalttityöntekijäin ammattiosaston hr n:o 2	4	50	400				14	05					418	55
242	Helsingin Konetehtalaisten ammattiosaston hr n:o 1	3		227				36	21					266	21
243	Helsingin Konetehtalaisten ammattiosaston hr n:o 2	4	50	1,477	10			8	14					1,489	74
244	Helsingin malliveistäjien ammattios. hr	22	50	706				23	51					752	01
246	Helsingin muur. ammattiosaston hr n:o 1	3		233	25			13	49					249	74
247	" " " " 2	9		224				24	25			6		263	25
289	Helsingin maalarien ammattiosaston hr	24		217				36	34					277	34

menot.

Menoja tilivuoden kuluessa.																Tulojen ylijäämä.		Vajaus.		Numero.						
9		10		11		12		13		14		15		16		17		18								
Sairasapua.		Hautausapua.		Tilapäistä apua.		Lääkärin, lääkkeitten ja sairashoidon kustannuksia.		Hallintokustannuksia.		Siirto eläkekassaan.		Muita menoja.		Summa.												
Smf.	mlä	Smf.	mlä	Smf.	mlä	Smf.	mlä	Smf.	mlä	Smf.	mlä	Smf.	mlä	Smf.	mlä	Smf.	mlä	Smf.	mlä	Smf.	mlä					
			500						112		53			22		634		53		140		25			295	
			700						141		47			20		861		47		260		81			296	
			600						153		16					753		16		75		91			521	
			700						166		01					866		01				39			522	
			200						98		70					298		70		21		45			647	
			200						10					19		36				5		27			517	
			200						8					19		78				25		24			518	
			100						5					13		47				14		92			519	
			300						15					27		18				29		08			520	
			400											88		40							4	85	248	
			400											56						39		12			357	
			500						77		05					577		05		35					533	
			200						37		70					237		70		52		07			534	
			300						10		80					310		80		61		20			366	
			2,195						130					98		85			2,423		2		44			535
			5,691						262					95		15			6,048					196	73	536
			4,800						236					113		25			5,149					82	25	537
			4,400						226					63		30			4,689		237		24			538
			300						26		35			1				327						93	85	529
			100						14		50					114		50		34		50				530
			200						11					15		50			226		25		89			500
			900						114		36			22		10			1,036		256		38			527
			100						4					9		44			113		18		58			528
			300						9					22		20			331		42		84			567
			500						52		20					552		20		73		46				568
			200						21					25		75			246		40		81			525
			600						33					49		55			682		124		91			526
			300						45		45			63		70			409					24	50	523
			500						67		20			51		50			618		5		66			524
			100						12		60					112		60		20		40				531
			400						30					45		96			475		60		18			548
									67		85							67		85						454
																		67		85						454

Tulot ja

Numero.	Renkaan nimi.	Tuloja tilivuoden kuluessa.													
		Pääsyt-		Osakasten		Työntekijän		Korkoja.		Lahjoja.		Muita tuloja		Summa.	
		Smc.	mls.	Smc.	mls.	Smc.	mls.	Smc.	mls.	Smc.	mls.	Smc.	mls.	Smc.	mls.
311	Konduktööriyhdistyksen (Tampere) hr . .	6	—	1,412	—	—	—	—	—	—	—	—	—	1,418	—
371	Tampereen aseman liikenneosaston palvelijakunnan hr	16	—	339	—	—	—	23	34	—	—	—	—	378	34
281	Suomen kuljettaja ja lämmittäjäyhdistyksen hr	90	—	2,634	50	—	—	96	—	—	—	—	—	2,820	50
200	Viipurin asemalle sijoitetun rautatiepalvelijakunnan hr	27	—	1,951	—	—	—	66	09	—	—	—	—	2,044	09
74	Suomen valtion rautateitten konepajassa Viipurissa työskentelevien työm. hr. . .	10	—	660	50	—	—	16	60	—	—	1	25	688	35
411	Viipurin—Valkeasaaren asemien välillä olevien rautatieläisten hr	187	—	1,260	—	—	—	32	75	—	—	10	—	1,489	75
410	Viipurin puutarhaviljelijäin seuran hr . .	1	—	14	—	—	—	6	61	4	—	—	—	25	61
431	Kouvolan asemalla sijaitsevan rautatien palvelijakunnan hr	32	—	6,130	—	—	—	68	91	—	—	29	—	6,259	91
	Summa	3,390	00	107,047	62	—	—	2,694	73	382	35	3,340	85	116,856	45
	3. Yleisiä renkaita.														
258	Helsingin työntekijäin hr	—	—	—	—	—	—	16	70	—	—	—	—	16	70
272	" " " " " A	16	—	323	—	—	—	12	81	—	—	—	46	352	27
463	" " " " " C	6	—	104	—	—	—	9	97	—	—	—	65	120	62
278	Helsingin Yksityinen hr (Y. H.)	290	—	4,005	—	—	—	47	30	—	—	—	—	4,342	30
298	Helsingin kaupungin työväen hr n:o 1 . .	13	50	246	—	—	—	34	84	—	—	39	—	333	34
299	" " " " " " 2	1	50	117	50	—	—	15	66	—	—	—	—	134	66
464	" " " " " " 3	4	50	1,025	—	—	—	1	52	—	—	—	—	1,031	02
300	" " " " " " 4	12	—	363	—	—	—	23	82	—	—	—	—	398	82
331	" " " " " " 5	7	50	475	—	—	—	21	64	—	—	—	—	504	14
332	" " " " " " 6	4	50	365	—	—	—	12	27	—	—	—	—	381	77
333	" " " " " " 7	13	50	466	—	—	—	23	01	—	—	—	—	502	51
334	" " " " " " 8	13	50	553	—	—	—	3	73	1	50	—	30	572	03
335	" " " " " " 9	9	—	595	—	—	—	25	12	—	—	—	—	629	12
336	" " " " " " 10	4	50	357	—	—	—	20	90	—	—	—	—	382	40
337	" " " " " " 11	12	—	714	—	—	—	9	12	—	—	—	—	735	12
338	" " " " " " 12	12	—	948	—	—	—	24	47	—	—	4	—	988	47
339	" " " " " " 13	21	—	605	—	—	—	16	56	—	—	—	—	642	56
340	" " " " " " 14	15	—	958	—	—	—	15	89	—	—	8	—	996	89
341	" " " " " " 15	12	—	782	—	—	—	19	34	—	—	43	—	856	34
342	" " " " " " 16	18	—	946	—	—	—	21	02	—	—	50	—	1,035	02
465	" " " " " " 17	18	—	833	—	—	—	17	76	—	—	—	—	868	76
466	" " " " " " 18	18	50	1,190	—	—	—	28	—	—	—	45	—	1,281	50
467	" " " " " " 19	16	50	1,028	—	—	—	12	06	—	—	—	—	1,056	56
468	" " " " " " 20	18	—	1,190	—	—	—	20	55	—	—	—	—	1,228	55
469	" " " " " " 21	25	50	1,904	—	—	—	21	44	—	—	15	—	1,965	94
470	" " " " " " 22	18	—	1,400	—	—	—	17	89	—	—	27	—	1,462	89
471	" " " " " " 23	18	—	1,309	—	—	—	17	68	—	—	—	—	1,344	68
472	" " " " " " 24	27	—	1,909	—	—	—	17	71	—	—	—	—	1,953	71
473	" " " " " " 25	30	—	1,625	—	—	—	14	12	—	—	—	—	1,669	12
474	" " " " " " 26	24	—	1,297	—	—	—	17	31	—	—	—	—	1,338	31
475	" " " " " " 27	13	50	833	—	—	—	12	56	—	—	—	—	859	06
476	" " " " " " 28	6	—	476	—	—	—	19	86	—	—	—	—	501	86
477	" " " " " " 29	12	50	1,070	—	—	—	15	71	—	—	—	—	1,098	21

menot.

Menoja tilivuoden kuluessa.																				
9		10		11		12		13		14		15		16		17		18		Numero.
		Hautaus- apua.		Tilapäistä apua.		Lääkäriin, lääkkeitten ja sairashoi- don kustan- nuksia.		Hallinto- kustannuk- sia.		Siirto eläke- kassaan.		Muita menoja.		Summa.		Tulojen ylijäämä.		Vajasta.		
Smf.	mlä.	Smf.	mlä.	Smf.	mlä.	Smf.	mlä.	Smf.	mlä.	Smf.	mlä.	Smf.	mlä.	Smf.	mlä.	Smf.	mlä.	Smf.	mlä.	
		1,349						71						1,420				2		311
		316	50											316	50	61	84			371
		2,634	50					36						2,670	50	150				281
		1,952										38	65	1,990	65	53	44			200
		667	50					10	35					677	85	10	50			74
		1,258						87	70					1,345	70	144	05			411
																25	61			410
		6,031						40				5	80	6,076	80	183	11			431
		87,102	60	29	78			5,723	10			3,978	18	96,833	66	20,633	42	610	63	
												13	24	13	24	3	46			258
		300										44	63	344	63	7	64			272
		100										23	31	123	31			2	69	463
		3,600						432	77					4,032	77	309	53			278
		200						31	33					231	33	102	01			298
		100						14	50			8		122	50	12	16			299
		900						99				69		1,068				36	98	464
		300						39	28					339	28	59	54			300
		400						18				24	70	442	70	61	44			331
		300						49	90					349	90	31	87			332
		400						20				32	35	452	35	50	16			333
		500						20				41	80	561	80	10	23			334
		500						25				48	41	573	41	55	71			335
		300						13				22	11	335	11	47	29			336
		600						59	75			18	30	678	05	57	07			337
		800						22				48	16	870	16	118	31			338
		500						59	65			11		570	65	71	91			339
		900						45				32	60	977	60	19	29			340
		700						35				44	70	779	70	76	64			341
		900						45				43	15	988	15	46	87			342
		700						67				24	55	791	55	77	21			465
		1,000						97	85			29	33	1,127	18	154	32			466
		900						45				71	82	1,016	82	39	74			467
		1,000						40				73	20	1,113	20	115	35			468
		1,600						133	35			57	60	1,790	95	174	99			469
		1,200						60				76	10	1,336	10	126	79			470
		1,200						62	50			7	30	1,269	80	74	88			471
		1,600						82				75	85	1,757	85	195	86			472
		1,300						114	50			11	50	1,426		243	12			473
		1,100						44				52	25	1,196	25	142	06			474
		700						66	60			27	25	793	85	65	21			475
		400						20				28	30	448	30	53	56			476
		900						54				58	10	1,012	10	86	11			477

Tulot ja

Numero.	1 Renkaan nimi.	2 3 4 5 6 7 8 Tuloja tilivuoden kuluessa.															
		Pääsy- maksuja.		Osakasten maksuja.		Työnantajan apumaksu.		Korkoja.		Lahjoja.		Muita tuloja (sakkoja y. m.)		Summa.			
		Smf.	ptä.	Smf.	ptä.	Smf.	ptä.	Smf.	ptä.	Smf.	ptä.	Smf.	ptä.	Smf.	ptä.		
478	Helsingin kaupungin työväen hr n:o 30	10	50	664	—	—	—	9	91	—	—	7	—	691	41		
479	" " " " " 31	10	50	722	—	—	—	26	60	—	—	—	—	759	10		
480	" " " " " 32	6	—	595	—	—	—	6	04	—	—	—	—	607	04		
481	" " " " " 33	15	—	706	—	—	—	8	08	—	—	—	—	729	08		
482	" " " " " 34	13	50	916	—	—	—	8	56	—	—	—	—	938	06		
483	" " " " " 35	196	50	504	—	—	—	5	42	—	—	—	—	705	92		
407	Helsingin kaupungin yleinen hr n:o 1	56	05	9,313	—	—	—	3	43	—	—	374	—	9,746	48		
484	" " " " " 2	43	—	9,379	—	—	—	28	93	—	—	300	—	9,750	93		
485	" " " " " 3	56	—	9,321	—	—	—	34	32	—	—	4	20	9,415	52		
486	" " " " " 4	110	—	8,130	85	—	—	8	33	—	—	8	55	8,257	73		
487	" " " " " 5	88	15	11,128	—	—	—	36	03	—	—	—	—	11,252	18		
488	" " " " " 6	105	35	13,489	—	—	—	42	03	—	—	—	—	13,636	38		
489	" " " " " 7	542	80	11,063	—	—	—	21	97	—	—	44	10	11,671	87		
490	" " " " " 8	720	—	2,728	—	—	—	—	—	—	—	54	—	3,502	—		
646	" " " " " 9	752	50	—	—	—	—	—	—	—	—	—	—	752	50		
145	Sörnäisten työväen hr n:o 1	—	—	120	—	—	—	24	85	—	—	—	—	144	85		
146	" " " " " 2	4	50	360	—	—	—	20	—	—	—	2	25	386	75		
147	" " " " " 3	3	—	120	—	—	—	24	30	—	—	4	20	151	50		
149	" " " " " 5	15	—	851	—	—	—	25	—	—	—	1	—	892	—		
150	" " " " " 6	4	95	350	—	—	—	15	98	—	—	—	—	370	93		
151	" " " " " 7	1	50	472	—	—	—	24	51	—	—	15	—	498	16		
152	" " " " " 8	4	50	472	—	—	—	34	73	—	—	—	—	511	23		
153	" " " " " 9	23	10	725	—	—	—	21	07	—	—	—	—	769	17		
154	" työläist. " " 3 (10)	16	50	258	—	—	—	24	38	—	—	1	10	299	98		
155	" " " " " 1 (11)	8	—	703	—	—	—	—	—	—	—	1	60	712	60		
156	" " " " " 2 (12)	7	—	445	—	—	—	25	62	—	—	1	—	478	62		
157	" " " " " 4 (13)	11	20	816	—	—	—	20	26	—	—	2	—	849	46		
158	" " " " " 10 (14)	26	40	622	—	—	—	21	92	—	—	—	—	670	32		
159	" työväen " " 15	2	—	474	—	—	—	—	—	—	—	1	—	477	—		
160	" " " " " 16	7	—	357	—	—	—	17	54	—	—	—	—	381	54		
161	" työläisten " " 7 (17)	15	—	780	—	—	—	20	60	—	—	1	50	817	10		
276	" " " " " 6 (19)	19	80	1,000	—	—	—	13	61	—	—	—	—	1,033	41		
277	" työväen " " 20	6	60	355	—	—	—	5	75	—	—	—	—	367	35		
327	" " " " " 22	1	50	116	—	—	—	10	52	—	—	25	—	128	27		
405	Helsingin sahanasettajain y. m. hr n:o 1	50	25	20,370	—	—	—	83	44	—	—	801	—	21,304	69		
571	" " " " " 2	75	25	17,342	—	—	—	281	29	—	—	—	—	17,698	54		
572	" " " " " 3	133	—	19,601	—	—	—	94	67	—	—	497	—	20,325	67		
573	" " " " " 4	70	—	15,352	—	—	—	272	67	—	—	331	—	16,025	67		
574	" " " " " 5	152	25	24,556	—	—	—	113	33	—	—	444	30	25,265	88		
575	" " " " " 6	173	25	27,855	—	—	—	155	43	—	—	—	—	28,183	68		
576	" " " " " 7	94	50	17,610	—	—	—	118	25	—	—	34	50	17,857	25		
577	" " " " " 8	117	25	24,278	—	—	—	178	42	—	—	60	—	24,633	67		
578	" " " " " 9	85	75	12,176	—	—	—	145	92	—	—	—	—	12,407	67		
579	" " " " " 10	92	75	25,049	—	—	—	152	54	—	—	672	—	25,966	29		
580	" " " " " 11	99	75	15,824	—	—	—	162	26	—	—	—	75	16,086	76		
581	" " " " " 12	140	—	17,920	—	—	—	152	26	—	—	—	—	18,212	26		
582	" " " " " 13	115	50	17,918	—	—	—	148	33	5	—	12	—	18,198	83		
583	" " " " " 14	143	50	17,796	—	—	—	96	27	—	—	33	—	18,068	77		
584	" " " " " 15	108	50	15,475	—	—	—	105	—	—	—	—	30	15,688	80		
586	" " " " " 17	169	75	19,393	—	—	—	22	21	—	—	—	—	19,584	96		
587	" " " " " 18	486	—	23,700	—	—	—	27	50	—	—	—	—	24,213	50		
588	" " " " " 19	1,310	75	24,358	—	—	—	36	27	—	—	—	—	25,705	02		

menot.

Menoja tilivuoden kuluessa.																					
9		10		11		12		13		14		15		16		17		18			
Salirasapuna.	Hautaus- apuna.	Tilapäistä apua.		Lääkäriin, lääkkeitten ja sairau- soidon kus- tannuksia.		Hallinto- kustannuk- sia.		Siirto eläke- kassaan.		Muita menoja.		Summa.		Tulosten yhi- jäämä.		Vajaussta.		Numero.			
		Smc.	mlä	Smc.	mlä	Smc.	mlä	Smc.	mlä	Smc.	mlä	Smc.	mlä	Smc.	mlä	Smc.	mlä				
																			478		
	600												656	35		35	06		479		
	600												667	15		91	95		480		
	500												559	75		47	29		481		
	600												677	55		51	53		482		
	800												879	55		58	51		483		
	400												65	38		212	54		484		
	8,700												9,935	06				188	58	407	
	7,800												8,965	01		785	92		484		
	7,900												50			688	67		485		
	7,100												4			448	73		486		
	9,250												315	11		1,057	07		487		
	11,350												317	36		1,217	02		488		
	9,600												254	25		1,231	62		489		
	2,700												3,152	98		349	02		490		
													188	69		563	81		646		
	100												120	61		24	24		145		
	300												27	32		41	43		146		
	100												139	99		11	51		147		
	1,000												1,147	49				255	49	149	
	300												329			41	93		150		
	400												456	23		41	93		151		
	400												24	72		56	51		152		
	600												43	88		55	29		153		
	300												30	96				69	98	154	
	500												28	30		101	30		155		
	200												46	97		194	65		156		
	600												149	49		99	97		157		
	500												30			95	73		158		
	400												69	64		7	36		159		
	300												19	50		17	22		160		
	600												42			94	49		161		
	700												162	76		170	65		276		
	300												41					2	20	277	
	100												12	59						327	
	16,685												700			15	68			405	
	14,850												700			2,465	52			571	
	19,000												695			1,774	61			572	
	13,500												925			55	84			573	
	21,000												683			1,444	08			574	
	24,000												1,060			2,786	92			575	
	15,200												1,185			2,579	18			576	
	19,939												815			1,396	68			577	
	11,000												1,039	75		2,958	50			578	
	22,000												440			549	91			579	
	13,000												840			2,570	57			580	
	14,500												520			2,299	26			581	
	14,000												580			2,722	59			582	
	14,500												580			3,370	63			583	
	12,500												610			2,578	37			584	
	16,000												537			2,406	83			586	
	21,500												863			2,354	46			587	
	21,500												843	87		1,475	63			588	
													820			2,306	78			589	
													1,078	24							588

Numero.	1 Renkaan nimi.	2 Tuloja tilivuoden kuluessa.														8 Summa.
		3 Pääsy- maksuja.		4 Osaston maksuja.		5 Työnantajan apumaksu.		6 Korkoja.		7 Lahjoja.		7 Muuta tuloja (sakkoja y. m.)				
		Smc.	712	Smc.	712	Smc.	712	Smc.	712	Smc.	712	Smc.	712			
589	Helsingin sahanasettajain y. m. hr n:o 20	578	25	26,260				28	23			771		27,637	48	
590	" " " " " 21	197	75	21,587				19	17			730		22,533	92	
591	" " " " " 22	1,017	75	19,531				36	41					20,585	16	
592	" " " " " 23	611	25	25,873				33	33			815	45	27,333	03	
593	" " " " " 24	1,286	25	18,275				29	63					19,590	88	
594	" " " " " 25	164	50	16,445				10						16,619	50	
595	" " " " " 26	260	50	18,973								725	90	19,959	40	
596	" " " " " 27	247		20,988				30	55					21,265	55	
598	" " " " " 29	189		16,478								620	20	17,287	20	
601	" " " " " 32	204		16,814				8	03			525		17,551	03	
602	" " " " " 33	175		15,725										15,900		
603	" " " " " 34			23,104								1,267		24,371		
604	" " " " " 35	823	15	16,592										17,415	15	
605	" " " " " 36	1,178	50	14,414										15,592	50	
606	" " " " " 37	1,184	75	9,833										11,017	75	
608	" " " " " 39	1,085		5,537										6,622		
609	" " " " " 40	829	56	7,650				2	81					8,482	37	
610	" " " " " 41	987	92	8,136										9,123	92	
611	" " " " " 42	1,083	25											1,083	25	
613	" " " " " 44	1,125	25	3,454				1	25					4,580	50	
614	" " " " " 45	47	25	4,273								733	16	5,053	41	
615	" " " " " 46	1,120		2,477										3,597		
616	" " " " " 47	1,137	50	3,557										4,694	50	
617	" " " " " 48	1,090	25	2,925										4,015	25	
618	" " " " " 49	1,142	75	3,312										4,454	75	
619	" " " " " 50	661	25	4,340										5,001	25	
620	" " " " " 51	1,085												1,085		
622	" " " " " 53	1,085												1,085		
408	Helsingin vapaamielisen työmieh. hr n:o 1	21		4,731				157	51					4,909	51	
491	" " " " " 2	43	75	6,077				78	67					6,199	42	
492	" " " " " 3	61	25	5,710				52	55			196		6,019	80	
493	" " " " " 4	784		6,703										7,487		
349	Töölön Työväenyhdistyksen hr n:o 1	3		119				46	13					168	13	
494	" " " " " 2	1	50	119				15	37					135	87	
292	Töölön Arbetets Vänner Yhdist. hr	6		115				10	63					131	63	
343	Ruotsalaisen työväenliiton hr n:o 1	16	50	978				15	70					1,010	20	
344	" " " " " 2	13	50	748				22	59					784	09	
345	" " " " " 3	21		875				25	66					921	66	
346	" " " " " 4	16	50	946				21	60					984	10	
347	" " " " " 5	9		844				12	68					865	68	
348	" " " " " 6	7	50	383				9	61					400	11	
561	" " " " " 7	9		512				21	52					542	52	
562	" " " " " 8	9		768				12	68					789	68	
563	" " " " " 9	3		227				2	20					232	20	
564	" " " " " 10	9		253				7	26					269	26	
565	" " " " " 11	6		380				4	12					390	12	
566	" " " " " 12	7	50	515				4	99					527	49	
406	Luterilaisen Evankeliumi Yhdistyksen Nuorisoliiton Helsingin suomalaisen osaston hr	3	50					20	10					23	60	
505	Suomalaisen Työväenliiton hr	96		15,267				642	40			14	40	16,019	80	
541	Hermanin Työväenyhdistyksen II:sen hr	6		442				5	35					453	35	

Numero.	1 Renkaan nimi	2 3 4 5 6 7 8 Tuloja tilivuoden kuluessa.													
		Pääs- maksuja.		Osaksten maksuja.		Työantajan apumaksu.		Korkoja.		Lahjoja.		Muuta tuloja (sakkoja y. m.)		Summa.	
		Smk.	ptä.	Smk.	ptä.	Smk.	ptä.	Smk.	ptä.	Smk.	ptä.	Smk.	ptä.	Smk.	ptä.
542	Fredriksbergin työväen hr n:o 1	9 90		345				15						369 90	
543	" " " " 2	4 95		114				16 45			12		147 40		
544	" " " " 3	8 25		112				11 25					131 50		
631	" " " " 4	11 05		596				5 56			12		624 61		
441	Porvoon perustuslaillisen Työväenyhdis- tyksen hr	1		1 50				10 15					12 65		
632	Hangon hr n:o 1	72		888									960		
545	Huopalahden Työväenyhdistyksen hr	2		231				20 10			50		253 60		
426	Pitäjänmäen (Sockenbacka) hr	9 60		226				8 62					244 22		
444	Tikkurilan (Dickursby) hr	37 40		259									296 40		
546	Tuusulan Työväenyhdistyksen hr n:o 1	48 60		353				22 50			2		426 10		
547	" " " " 2	3 50		119							120 70		243 20		
435	Nurmijärven Työväenyhdistyksen hr n:o 1	2		396				6		5			409		
213	Turun kristillisen raittiusseuran hr	14		370				29 14					413 14		
427	Hämeenlinnan työväenyhdistyksen hr	2		227				24 63					253 63		
429	Katisten kartanon ja sen ympäristön pal- kollisten hr	5		180 25				32 88			20		218 33		
442	Kalvolan osuuskauppaosuuskunnan hr	11		569 50				21 01			25 40		626 91		
402	Viipurin kristill. työväenyhdistyksen hr	7 50		83				7 96					98 46		
423	Sorvalin työväenyhdistyksen hr	5 50									15 01		20 51		
409	Uraan työväenyhdistyksen lastausammattiosaston hr	21		651				195 52					867 52		
440	Kuopion työväen hr n:o 1	2		280							7 68		289 68		
553	" " " " 2	20		173 25				6 53					199 78		
263	Vaasan Arbetets Vänner Yhd:n hr	12		62				32 26			3 50		109 76		
633	Kokkolan työväenyhdistyksen hr			80				7 29					87 29		
	Summa	29,314	28	854,220	85			5,406	27	11 50	10,523	26	899,476	16	
	(c) Summa	33,380	64	1,047,650	47			8,803	45	393 85	15,936	06	1,106,173	47	

menot.

Menoja tilivuoden kuluessa.																Tulosten yhteensä.		Vajaussta.		Numero.	
9		10		11		12		13		14		15		16		17		18			
Sairasapua.		Hautaus- apua.		Tilapäistä apua.		Lääkärin, jääkkeitten, ja sairashoi- don kustan- nuksia.		Hallintokus- tannuksia.		Siirto eläke- kassaan.		Muita menoja.		Summa.		Summa.		Summa.			
Smc.	mlä	Smc.	mlä	Smc.	mlä	Smc.	mlä	Smc.	mlä	Smc.	mlä	Smc.	mlä	Smc.	mlä	Smc.	mlä	Smc.	mlä		
		300	—									25	25	325	25		44	65	—	542	
		200	—									62	65	262	65		—	—	115	25	543
		100	—									20	45	120	45		11	05	—	—	544
		500	—					15	—			21	15	536	15		88	46	—	—	631
												10	—	10	—		2	65	—	—	441
		400	—					24	—			99	37	523	37		436	63	—	—	632
		200	—					27	50			—	—	227	50		26	10	—	—	545
		200	—					12	—			15	47	227	47		16	75	—	—	426
		225	—									13	34	238	34		58	06	—	—	444
		300	—									8	95	308	95		117	15	—	—	546
		100	—									4	35	104	35		138	85	—	—	547
		400	—									7	30	407	30		1	70	—	—	435
		200	—									24	36	224	36		188	78	—	—	213
		240	—									12	20	252	20		1	43	—	—	427
												27	50	202	50		15	83	—	—	429
		175	—									27	60	527	60		99	31	—	—	442
		500	—									10	80	110	80		—	—	12	34	402
		100	—									—	—	—	—		20	51	—	—	423
												10	40	661	40		206	12	—	—	409
		651	—									—	—	300	—		—	—	10	32	440
		300	—									11	20	211	20		—	—	11	42	553
		200	—									—	—	—	—		—	—	—	—	263
		70	—					4	61			—	—	74	61		35	15	—	—	263
		100	—					2	—			—	—	102	—		—	—	14	71	633
		721,935	—					41,212	77			24,528	83	787,676	60		112,537	36		737	80
		888,737	60		29	78		51,949	06			30,350	02	971,066	46		137,080	16		1,973	15

Varojen sijoitus.

Numero.	1 Kassan nimi.	2 Kassan varoja on sijoitettu						3		4		5 Käteistä kassassa.		6 Muita varoja.		7 Yhteensä varoja.		8 Valkoja.	
		pankkiin tai säästö- pankkiin.		arvopapereihin (obligat- sioneihin velkakirjoi- hin y. m.)		työnantajan haltuun.													
		Smf.	mlä	Smf.	mlä	Smf.	mlä	Smf.	mlä	Smf.	mlä	Smf.	mlä	Smf.	mlä	Smf.	mlä	Smf.	mlä
I. Kassoja, jotka antavat ainoastaan sairasapua.																			
a) <i>Tehtaankassoja.</i>																			
25	Äström ja Kump. O. y. harja- ja sivellin- teht. sk	2,855	51	—	—	—	—	—	—	309	91	—	—	—	—	3,165	42	—	—
56	Tampereen Paperitehtaan työntek. sk	31,468	38	—	—	—	—	—	—	465	71	—	—	—	—	31,934	09	—	—
60	Forssan O. Y. maanviljelys- ja ulkoyön- tekijäin sk	10,000	—	—	—	—	—	—	—	—	—	—	—	—	—	10,000	—	—	—
72	Kosken Verkatehtaan työväen sk	16,375	57	—	—	—	—	—	—	—	—	—	—	—	16,375	57	—	—	—
79	Karhulan tehtaitten työväen sk	19,691	27	—	—	—	—	—	—	703	42	38,955	20	—	—	59,349	89	—	—
108	Lohikosken Paperitehtaan työväen sk	3,716	28	—	—	—	—	—	—	13	60	—	—	—	—	3,729	88	—	—
Summa		84,107	01	—	—	—	—	—	—	1,492	64	38,955	20	—	—	124,554	85	—	—
b) <i>Ammatti- ja käsityöläiskassoja.</i>																			
438	Sörnäisten lautatarha- ja sahatyöväen sk	293	56	—	—	—	—	—	—	140	50	7	—	—	—	441	06	—	—
132	Suomen Kirjaltajain apuyhdist. lisä sk	7,800	82	—	—	—	—	—	—	98	05	—	—	—	—	7,898	87	—	—
250	Raitiotie- ja Omnibus O. y:n Helsin- gissä sk	3,145	96	—	—	—	—	—	—	76	94	—	—	—	—	3,222	90	—	—
456	Suomen Valtionrautat. 5:n rat. rautas. piiriin rata- ja rakenn. työl. sk	1,755	42	—	—	—	—	—	—	19	43	—	—	—	—	1,774	85	—	—
Summa		12,995	76	—	—	—	—	—	—	334	92	7	—	—	—	13,337	68	—	—
II. Kassoja, jotka antavat sairas- ja hautausapua.																			
a) <i>Tehtaankassoja.</i>																			
1	Kone- ja Siltarakennus O. y. työm. shk	14,149	77	—	—	—	—	—	—	22	54	335	—	—	—	14,507	31	—	—
2	J. D. Stenberg ja Poikain konepajan työm. shk	1,223	48	100	—	—	—	—	—	27	30	—	—	—	—	1,350	78	—	—
3	Valtionrautateiden tehtaiden työm. shk	49,648	10	—	—	—	—	—	—	4,164	67	376	—	—	—	54,188	77	—	—
4	Helsingin Laivatöiden työm. shk	12,950	88	200	—	—	—	—	—	694	23	—	—	—	—	13,845	11	—	—
265	Rob. Huberin työm. shk	2,481	21	—	—	—	—	—	—	—	—	—	—	—	—	2,481	21	—	—
5	K. V. Bergmanin kivenveistämön työntekijän shk	2,655	53	—	—	—	—	—	—	63	85	—	—	—	—	2,719	38	—	—
6	Arabian tehdastyönt. shk	4,354	61	—	—	—	—	—	—	125	28	—	—	—	—	4,479	89	—	—
7	Kaasutehtaan ynnä sen konep. työv. shk	15,751	14	—	—	—	—	—	—	237	19	—	—	—	—	15,988	33	—	—
8	Hietalahden O. y:n työntek. shk	11,695	38	—	—	—	—	—	—	588	89	610	50	—	—	12,894	77	—	—
323	Sörnäisten puuseppätehtaan ja Verkkosaa- ren sahan työv. shk	5,744	92	—	—	—	—	—	—	8	49	—	—	—	—	5,753	41	—	—
625	Töölön Sokeritehtaan työv. shk	2,300	22	—	—	10,000	—	—	—	8	32	—	—	—	—	12,308	54	—	—
9	H. Borgström J:rin tupakkatehtaan shk	—	—	—	—	14,776	07	—	—	—	—	—	—	—	—	14,776	07	—	—
10	O. Y. Weilin & Göös A. B:n työv. shk	9,109	75	—	—	6,000	—	—	—	651	73	—	—	—	—	15,761	48	—	—
642	Öflund ja Pettersonin Kirja ja Kivipai- non työnt. shk	—	—	—	—	—	—	—	—	436	75	—	—	—	—	436	75	—	—
228	Porvoon Panimon O. Y. shk	4,323	97	—	—	—	—	—	—	16	25	—	—	—	—	4,340	22	—	—
11	Verner Söderströmin työv. shk	716	—	3,000	—	—	—	—	—	54	55	—	—	—	—	3,770	55	—	—
392	Loviisan höyrysaahan työväen shk	6,999	65	—	—	—	—	—	—	—	—	—	—	—	—	6,999	65	—	—

Varojen sijoitus.

Numero.	Kassan nimi.	Kassan varoja on sijoitettu								Yhteensä varoja.	Velkoja.				
		pankkien tai säästö- pankkin.		arvopaperei- hin (obligat- sioneihin, velkakirjoj- hin y. m.)		työntekijän haluun		Käteistä kassassa.				Muuta varoja.			
		Smf.	mk.	Smf.	mk.	Smf.	mk.	Smf.	mk.			Smf.	mk.		
12	O. Y. Granitin työv. shk	13,405	83	1,925	—	—	—	440	02	—	—	15,770	85	—	—
14	Fiskarsin ja Äminneforsin teht. työv. shk	27,030	49	9,500	—	—	1,702	47	—	—	—	38,232	96	—	—
315	Pinjaisten tehtaan työv. shk	7,540	54	—	—	—	70	34	196	11	—	7,806	99	—	—
15	Anskuun Verkatehtaan O. Y. työv. shk	1,089	15	—	—	—	—	—	158	68	—	1,247	83	—	—
13	Ekön höyrysaahan työv. shk	3,944	74	—	—	—	—	—	—	—	—	3,944	74	14	57
16	Högforsin tehtaan ja Vattolan puuhiom- mon työv. shk	15,642	22	—	—	—	—	—	2,347	15	370	18,359	37	—	—
17	Kyrkstadin höyrysaahan työv. shk	2,670	97	—	—	—	—	—	94	39	—	2,765	36	—	—
18	Kellokosken tehtaan työv. shk	3,383	65	—	—	—	—	—	175	97	—	3,559	62	—	—
19	Forsbyn saahan työnt. shk	4,876	31	—	—	—	—	—	297	21	—	5,173	52	—	—
88	Kuusankosken tehtaan shk	65,322	55	—	—	—	—	—	362	42	—	65,684	97	—	—
20	Verlan puuhiomon ja paperitehtaan työ- väen shk	—	—	—	—	—	5,336	89	—	—	—	5,336	89	—	—
21	Strömforssin tehtaan työv. shk	2,381	43	—	—	—	—	—	38	39	—	2,419	82	—	—
22	Turun Rautateollisuus O. Y. työv. shk	17,654	08	—	—	—	—	—	—	—	400	18,054	08	158	92
23	W:m Crichton ja K:n konepajan ja laiva- veistämön työv. shk	5,008	54	—	—	—	—	—	146	90	140	5,295	44	500	—
24	Turun Veneveistämön työv. shk	7,464	63	—	—	—	—	—	25	27	—	7,489	90	—	—
26	O. Y. Vicander & Larssonin työv. shk	—	—	—	—	—	14,863	61	38	41	—	14,902	02	—	—
286	Auran Sokeritehtaan työv. shk	—	—	9,124	96	—	—	—	—	—	—	9,124	96	—	—
28	P. C. Rettig & K:n työv. shk	—	—	—	—	—	19,000	—	1,388	35	—	20,388	35	—	—
30	W. Rosenlew & Kump. proomu- ja laiva- veistämön työv. shk	3,360	87	—	—	—	—	—	48	60	—	3,409	47	—	—
229	Porin Puuvillateollisuus O. Y. työv. shk	1,267	14	25,600	—	—	—	—	749	34	—	27,616	48	—	—
31	Isonsaaran sahan työv. shk	10,013	06	—	—	—	—	—	175	—	—	10,188	06	—	—
32	Seikun höyrysaahan työv. shk	8,897	13	—	—	—	—	—	61	86	—	8,958	99	—	—
33	Reposaaren höyrysaahan työv. shk	11,398	17	—	—	—	—	—	181	84	—	11,580	01	—	—
35	Taalintehtaan työv. shk	13,827	25	—	—	—	—	—	224	90	—	14,052	15	—	—
266	Björboden tehtaan työv. shk	727	38	139	55	—	—	—	200	38	—	1,067	31	—	—
37	Teijon ja Kirjakkalan tehtaitten työv. shk	2,323	01	—	—	—	—	—	28	65	—	2,351	66	—	—
38	Mathildedalin tehtaan työv. shk	8,849	98	—	—	—	—	—	347	03	—	9,197	01	—	—
39	Littoisten tehtaan yhtiön työv. shk	17,967	42	—	—	—	—	—	211	74	—	18,179	16	—	—
446	O. Y. John Barkerin puuvillatehtaan työv. shk	2,453	99	1,000	—	—	—	—	144	25	—	3,598	24	—	—
41	Kaasmarkun tehtaan työv. shk	12,876	85	—	—	—	—	—	92	34	—	12,969	19	—	—
268	O. Y. Ferrarian työv. shk	—	—	—	—	—	—	—	145	60	10	155	60	—	—
42	Kyröskosken tehtaan työv. shk	841	25	5,030	—	—	—	—	1,730	35	112	7,713	90	—	—
45	Hämeenlinnan höyrysaahan shk	6,620	68	—	—	—	—	—	56	85	—	6,677	53	—	—
46	Tampereen Pellava- ja Rautateos O. Y. konepajan ja valimon työv. shk	900	—	8,300	—	1,000	—	—	622	33	—	10,822	33	—	—
305	Tampereen konetehtas O. y. Sommers, af Hällström & Waldensin työv. shk	5,804	50	—	—	—	—	—	105	36	262	6,171	86	—	—
359	K. F. Dunderbergin konepajan, valimon ja naulatehtaan työv. shk	2,779	04	—	—	—	—	—	68	02	—	2,847	06	—	—
626	Suomen sahanterätehtaan O. y. työv. shk	3,560	52	—	—	—	—	—	295	—	—	3,563	47	—	—
48	Tampereen Pellava- ja Rautateos O. y. pellava tehtaan ja puuhiomon työv. shk	5,900	—	15,000	—	—	—	—	1,422	37	—	22,322	37	—	—
50	Finlayson & K:n puuvillateht. työnt. shk	—	—	—	—	—	13,778	65	—	—	—	13,778	65	—	—
52	Tampereen Puuvillateollisuus O. Y. työn- tekijäin shk	7,589	67	16,946	26	—	—	—	479	94	1	25,016	87	—	—
53	Tampereen Verkatehtaan shk	11,199	03	17,200	—	—	—	—	550	70	—	28,949	73	—	—
55	A. B. F. Klingendal & C:o O. Y:n työn- tekijäin shk	6,225	—	2,300	—	—	—	—	—	—	—	8,525	—	427	41

Varojen sijoitus.

Numero.	1 Kassan nimi.	2 Kassan varoja on sijoitettu						3		4		5 Käteistä kassassa.		6 Muita varoja.		7 Yhteensä varoja.		8 Velkoja.	
		pankkiin tai säästö- pankkiin.		arvopaperi- hin (obligat- sioihin, velkakirjo- hin y. m.)		työnantajan haltuun.		Smc.	mlä	Smc.	mlä	Smc.	mlä	Smc.	mlä	Smc.	mlä	Smc.	mlä
		Smc.	mlä	Smc.	mlä	Smc.	mlä												
375	O. Y. Suomen Trikootehtaan työnteki- jään shk	2,388	14	—	—	—	—	—	—	293	17	—	—	2,681	31	—	—	—	—
306	Tampereen Särkänsaaren höyrysahan shk	1,688	72	5,000	—	—	—	—	—	344	80	—	—	7,033	52	—	—	—	—
307	Tampereen kattokuva- ja paperitehdas O. y:n työnt. shk	5,752	69	—	—	—	—	—	—	91	42	—	—	5,844	11	—	—	—	—
314	Lahden höyrysahan työv. shk	3,697	41	6,452	92	—	—	—	—	542	82	—	—	10,693	15	—	—	—	—
58	Forssan O. Y:n tehtaitten työv. shk	50,000	—	—	—	—	—	—	—	—	—	—	—	50,000	—	—	—	—	—
62	Jokioisten Kartanon O. y:n työn. shk	6,417	19	—	—	—	—	—	—	262	90	—	—	6,680	09	—	—	—	—
63	Nuutajarven lasitehtaan työv. shk	11,688	67	—	—	—	—	—	—	234	22	—	—	11,922	89	—	—	—	—
65	Akaan höyrysahan työv. shk	1,531	17	1,950	—	—	—	—	—	81	94	—	—	3,563	11	—	—	—	—
66	O. Y. Valkiakosken tehtaitten shk	59,471	92	—	—	—	—	—	—	7	35	—	—	59,479	27	—	—	—	—
67	Nokian O. Y:n tehd. työv. shk	29,400	—	—	—	—	—	—	—	651	28	465	—	30,516	28	—	—	—	—
447	Niemen höyrysahan työv. shk	868	50	—	—	—	—	—	—	98	75	—	—	967	25	—	—	—	—
316	Suomen Kenkä ja Nahkatehdas O. y:n työv. shk	5,200	—	—	—	—	—	—	—	224	25	295	—	5,719	25	—	—	—	—
69	Jämsänkosken tehtaan shk	6,766	38	1,000	—	—	—	—	—	17	05	—	—	7,783	43	350	—	—	—
73	Viipurin rautatientehtaan työv. shk	9,080	75	—	—	—	—	—	—	75	72	163	75	9,320	22	—	—	—	—
378	Hävin tehtaan työv. shk	3,861	09	—	—	—	—	—	—	1	70	—	—	3,862	79	—	—	—	—
76	Yhdysoluttehtaan O. Y. työv. shk	3,841	10	—	—	—	—	—	—	63	49	—	—	3,904	59	—	—	—	—
230	F. Sergejeffin oluttehtaan shk	2,396	79	—	—	—	—	—	—	2	46	—	—	2,399	25	—	—	—	—
319	F. Sergejeffin tupakkatehtaan työv. shk	8,226	25	600	—	—	—	—	—	663	68	—	—	9,489	93	—	—	—	—
78	Kotkan höyrysahan shk	20,380	89	—	—	—	—	—	—	91	17	—	—	20,472	06	—	—	—	—
80	Sunilan sahan työv. shk	8,010	63	—	—	—	—	—	—	22	77	6	20	8,039	60	—	—	—	—
232	Hallan työv. shk	—	—	—	—	17,318	—	—	—	270	66	—	—	17,588	66	—	—	—	—
321	Hallan sellulosatehtaan työv. shk	3,135	35	—	—	—	—	—	—	110	50	7	—	3,252	85	—	—	—	—
433	Hietasen höyrysahan shk	4,950	—	—	—	—	—	—	—	249	01	—	—	5,199	01	—	—	—	—
81	Inkeröisten puuhiomon shk	7,998	52	—	—	—	—	—	—	1	48	—	—	8,000	—	—	—	—	—
83	Myllykosken puuhiomon shk	10,479	51	—	—	2,118	40	—	—	149	60	—	—	12,747	51	—	—	—	—
84	Ristinien höyrysahan shk	5,489	55	—	—	—	—	—	—	158	42	—	—	5,647	97	—	—	—	—
233	Tervasaaren höyrysahan shk	3,594	08	—	—	—	—	—	—	3	55	—	—	3,597	63	—	—	—	—
377	Jumalniemen höyrysahan shk	2,831	30	—	—	—	—	—	—	20	45	—	—	2,851	75	—	—	—	—
85	Kaukaan tehtaan shk	8,829	83	—	—	—	—	—	—	—	—	250	40	9,080	23	—	—	—	—
86	Kymin tehtaan työv. shk	—	—	—	—	10,000	—	—	—	—	—	—	—	10,000	—	—	—	—	—
234	Voikan työv. shk	27,593	05	—	—	—	—	—	—	1,059	91	100	—	28,752	96	—	—	—	—
317	Tirvan tehtaan shk	3,320	11	—	—	—	—	—	—	211	—	—	—	3,531	11	—	—	—	—
235	Suomen Sähkö-kemiallisen O. Y. työv. shk	2,496	35	—	—	—	—	—	—	114	20	—	—	2,610	55	—	—	—	—
89	O. Y. Tornatorin työv. shk	7,629	38	—	—	—	—	—	—	1,084	83	—	—	8,714	21	1,217	87	—	—
90	Enson tehtaan shk	12,758	91	—	—	—	—	—	—	—	—	—	—	12,758	91	—	—	—	—
91	Rakkolanjoen kaakelitehtaan shk	388	78	—	—	—	—	—	—	11	72	—	—	400	50	—	—	—	—
643	Nurmen sellulosatehtaan shk	—	—	—	—	—	—	—	—	379	70	—	—	379	70	—	—	—	—
267	Hovinmaan paperitehtaan työv. shk	2,822	45	—	—	—	—	—	—	134	65	—	—	2,957	10	—	—	—	—
627	Savonlinnan konepajan shk	572	19	—	—	—	—	—	—	—	—	—	—	572	19	—	—	—	—
236	Lehtoniemen konepajan työv. shk	1,607	15	—	—	—	—	—	—	108	48	—	—	1,715	63	—	—	—	—
385	Kuopion Osuuskonepajan i. l. shk	1,022	38	—	—	—	—	—	—	66	90	—	—	1,039	28	—	—	—	—
237	Haapaniemen tehtaan työv. shk	6,064	61	—	—	—	—	—	—	300	—	13	96	6,378	57	—	—	—	—
96	Varkauden tehtaan shk	44,080	32	—	—	—	—	—	—	752	62	—	—	44,832	94	—	—	—	—
238	Sorsakosken tehtaan työv. shk	7,690	70	—	—	—	—	—	—	274	27	—	—	7,964	97	—	—	—	—
97	Syvänniemen työv. shk	3,820	74	—	—	—	—	—	—	271	76	—	—	4,092	50	—	—	—	—
98	Ju'an tehtaan työv. shk	10,524	80	430	—	—	—	—	—	416	70	98	—	11,469	50	6	—	—	—
99	Siikakosken tehtaan työv. shk	6,919	17	—	—	—	—	—	—	35	15	—	—	6,954	32	—	—	—	—
282	Karsikon, Pekkanen ja Penttilän sahojen työv. shk	19,354	27	—	—	—	—	—	—	—	—	—	—	19,354	27	—	—	—	—
100	Värtsilän tehtaan shk	7,000	—	—	—	6,103	04	—	—	—	—	—	—	13,103	04	—	—	—	—

Varojen sijoitus.

Numero.	Kassan nimi.	Kassan varoja on sijoitettu				Käteisissä kassassa.		Muuta varoja.		Yhteensä varoja.		Velkoja.			
		pankkiin tai säästö- pankkiin.		arvopapereihin (obligat-sioneihin, velkakirjoihin y. m.)		työnantajan haltuun.		Smf.	712	Smf.	712	Smf.	712		
		Smf.	712	Smf.	712	Smf.	712								
644	Suomen Valtionrautat. Vaasan konepajan työv. shk	1,887	14	—	—	—	—	44	34	—	—	1,931	48	—	—
104	Vaasan puuvillatehtaan O. Y. työnt. shk	52,600	—	—	—	—	—	83	52	—	—	52,683	52	—	—
105	Ph. U. Strengberg ja Kump. O. Y. tupak- katehtaan shk	—	—	—	—	10,000	—	2,456	17	—	—	12,456	17	—	—
106	Velj. Friisein konepajan Ykspihlajassa shk	2,848	61	—	—	—	—	110	90	84	50	3,044	01	—	—
360	Inhan tehtaan työv. shk	1,540	—	—	—	—	—	97	35	—	—	1,637	35	—	—
107	Mäntän tehtaan työv. shk	9,846	43	7,333	83	—	—	1,433	54	—	—	18,613	80	—	—
110	Haapakosken koivusahan shk	1,524	87	—	—	—	—	—	—	—	—	1,524	87	—	—
111	Haapakosken shk	4,442	35	—	—	—	—	200	40	—	—	4,642	75	—	—
239	Äänekosken tehtaan työv. shk	12,612	57	6,150	—	—	—	—	—	—	—	18,762	57	—	—
400	Suomen Valtionrautateiden Oulun kone- pajan työv. shk	2,056	89	—	—	—	—	245	93	—	—	2,302	82	—	—
112	Juho Mustosen valimon shk	1,449	56	—	—	—	—	7	52	—	—	1,457	08	—	—
113	Oulun konepajan shk	3,904	84	—	—	—	—	3	40	—	—	3,908	24	—	—
114	Velj. Åström O. Y:n tehtaan työv. shk	—	—	—	—	23,313	—	—	—	—	—	23,313	—	—	—
115	Laitakarin sahan shk	2,897	33	504	60	—	—	234	27	—	—	3,636	20	—	—
628	Kiviojan sahan työv. shk	1,694	66	85	79	—	—	77	69	—	—	1,858	14	—	—
117	Karihaaran sahan shk	7,048	28	—	—	—	—	26	88	—	—	7,075	16	—	—
118	Röytän sahan työv. shk	1,990	84	1,600	—	—	—	736	20	46	90	4,373	94	—	—
241	Kuusiluodon sahan työv. shk	2,510	30	220	—	—	—	33	46	—	—	2,763	76	—	—
	Summa	1,031,398	14	146,692	91	155,380	47	36,207	78	4,147	51	1,373,826	81	2,674	77
	b) Ammatti- ja käsityöläiskassoja.														
119	Suomen Koneenkäyttäjät yhdistyksen shk	1,251	54	39,606	57	—	—	1,875	92	156	50	42,890	53	—	—
120	Helsingin telefoniyhdistyksen palvelus- kunnan shk	9,900	—	—	—	—	—	86	75	14	—	10,000	75	—	—
629	Uudenmaanläänin kätilyyhdistyksen shk	11,135	24	—	—	—	—	10	—	—	—	11,145	24	—	—
121	Suomen nahkurinammattin harjoittajain ja työnt. shk	10,652	29	—	—	—	—	88	42	220	—	10,960	71	—	—
124	Helsingin kirjansitoja ammattilaisten apuyhdistyksen shk	8,786	79	—	—	—	—	—	—	—	—	8,786	79	—	—
125	Puuseppien y. m. ammattikisällien shk.	522	05	31,925	—	—	—	989	18	1,140	—	34,576	23	—	—
128	Helsingin rakennustyöntekijäin shk	10,269	05	—	—	—	—	26	21	—	—	10,295	26	—	—
129	Helsingin teurastajain ja makkaranteki- jain shk	2,406	59	—	—	—	—	—	—	—	—	2,406	59	—	—
130	Suomen Kirjaltajaliiton shk	25,744	57	—	—	—	—	347	—	100	—	26,191	57	—	—
131	Suomen Kirjaltajain apuyhdistyksen shk	8,972	38	—	—	—	—	109	17	—	—	9,081	55	—	—
135	Suomen Posteljoonien shk	2,025	33	—	—	—	—	576	68	—	—	2,602	01	—	—
137	Helsingin pika- ja kuorma-ajurien shk	395	08	—	—	—	—	419	25	—	—	814	33	—	—
139	Helsingin käsityö- ja tehdastyöntekij. shk	9,015	17	—	—	—	—	32	46	—	—	9,047	63	—	—
143	Vahtimestarien y. m. Helsingissä shk	—	—	7,000	—	—	—	—	—	—	—	7,000	—	—	—
164	Turun koneenkäyttäjät yhdistyksen shk	37,352	99	—	—	—	—	287	83	—	—	37,640	82	—	—
253	Turun rauta- ja metallityönt. shk	2,115	66	—	—	—	—	68	50	—	—	2,184	16	—	—
174	Turun nahkurikisälliyhdistyksen shk	11,789	18	15,000	—	—	—	106	37	—	—	26,895	55	—	—
177	Turun puuseppäin, sorvariain ja kuvan- veistäjien shk	—	—	3,000	—	—	—	165	—	—	—	3,165	—	72	67
182	Turun muurariammattiyhdistyksen shk	1,044	15	900	—	—	—	26	29	31	80	2,002	24	—	—
425	Turun puunjalostus työväen shk.	—	—	—	—	—	—	443	23	—	—	443	23	—	—
183	Turun salvumiesammattiyhdistyksen shk	5,063	15	2,860	—	—	—	215	48	—	—	8,138	63	—	—
185	Turun maalarin shk	5,879	55	—	—	—	—	45	81	128	77	6,054	13	—	—

Varojen sijoitus.

Numero.	1 Kassan nimi.	2 Kassan varoja on sijoitettu								5 Käteistä kassassa.	6 Muuta varoja.		7 Yhteensä varoja.		8 Valkoja.	
		pankkiin tai säästö- pankkiin.		arvopaperi- hin (obligat- sioneihin velkakirjoi- hin y. m.)		työntekijän haltuun.		Smf.	mlä		Smf.	mlä	Smf.	mlä	Smf.	mlä
		Smf.	mlä	Smf.	mlä	Smf.	mlä									
187	Turun räätälien shk	6,382	62	—	—	—	—	60	44	—	—	6,443	06	—	—	
189	Turun suutarisällien shk	2,090	37	1,525	—	—	—	76	11	—	—	3,691	48	—	—	
191	Turun kirjaltajain apuyhdistyksen shk	3,400	—	—	—	—	—	228	41	—	—	3,628	41	—	—	
254	Tampereen koneenkäyttäjyhdistyks. shk	1,244	40	650	—	—	—	54	58	—	—	1,948	98	—	—	
196	Tampereen puuseppäin shk	—	—	3,250	—	—	—	418	01	—	—	3,668	01	—	—	
199	Tampereen vahtimestariklubin shk	9,731	30	4,500	—	—	—	—	—	—	—	14,231	30	—	—	
384	Kuopion vahtimestariyhdistyksen shk	—	—	2,350	—	—	—	309	83	—	—	2,659	83	—	—	
206	Oulun räätälintyöntekijäin shk	2,688	01	—	—	—	—	—	—	—	—	2,688	01	—	—	
	Summa	189,857	46	112,566	57	—	—	7,066	93	1,791	07	311,232	03	72	67	
	c) Yleisiä kassoja.															
207	Helsingin yleinen shk	47,061	92	—	—	—	—	665	89	5,519	—	53,246	81	—	—	
208	Porvoon Arbetets Vänner seuran shk	7,183	42	9,000	—	—	—	368	95	300	—	16,852	37	—	—	
310	Hangon työväenyhdistyksen shk	16,303	42	48	—	—	—	28	97	13	80	16,394	19	—	—	
210	Turun työväen shk	109,380	85	5,000	—	—	—	2,574	48	—	—	116,955	33	—	—	
374	Naantalın työväenyhdistyksen shk	8,385	01	—	—	—	—	107	—	—	—	8,386	08	—	—	
313	Salon työväen shk „Turva”	3,388	69	—	—	—	—	90	16	—	—	3,478	85	—	—	
214	Porin työväen shk	759	71	17,500	—	—	—	1,023	57	—	—	19,283	28	—	—	
215	Uudenkaupungin työväen shk	11,628	05	—	—	—	—	120	—	—	—	11,748	05	—	—	
261	Ahvenanmaan shk	3,362	85	—	—	—	—	—	—	—	—	3,362	85	—	—	
217	Hämeenlinnan työväen shk	11,853	48	—	—	—	—	235	38	14,000	—	26,088	86	—	—	
218	Akaan työväenyhdistyksen shk	490	86	2,200	—	—	—	98	—	91	66	2,880	52	—	—	
219	Viipurin työväenyhdistyksen shk	4,261	25	43,945	—	—	—	471	88	—	—	48,678	13	—	—	
312	Kotkan työväen shk	8,726	60	—	—	—	—	64	04	—	—	8,790	64	116	66	
204	Lappenrannan ja sen ymp. työn shk	2,665	51	—	—	—	—	11	29	125	60	2,802	40	—	—	
221	Virolahden työväenyhdistyksen shk	—	—	1,000	—	—	—	294	51	—	—	1,294	51	—	—	
222	Kuopion työväenyhdistyksen shk	400	—	9,725	—	—	—	986	31	—	—	11,111	31	—	—	
223	Joensuun työväenyhdistyksen shk	1,263	33	300	—	—	—	567	31	—	—	2,130	64	—	—	
224	Waasan työväen shk	1,966	88	300	—	—	—	99	32	2	—	2,368	20	—	—	
309	Arbetets Vänner yhd. Kristiinankaup. shk	1,730	91	—	—	—	—	—	—	—	—	1,730	91	—	—	
225	Jyväskylän yleinen shk	14,843	28	7,150	—	—	—	336	96	300	—	22,630	24	—	—	
227	Oulun työväen shk	125,697	48	—	—	—	—	54	88	624	16	126,376	52	—	—	
	Summa	381,353	50	96,168	—	—	—	8,092	97	20,976	22	506,590	69	116	66	
	III. Kassoja, jotka antavat ainoastaan hautausapua.															
	b) Ammatti- ja käsityöläiskassoja.															
134	Suomen rautatieläisyhdistyksen hk	17,083	81	—	—	—	—	20	36	—	—	17,104	17	—	—	
193	Turun piirin rautatieläisten hk	9,623	92	—	—	—	—	12	91	—	—	9,636	83	—	—	
198	Tampereen piirin rautatieläisten hk	12,748	68	—	—	—	—	354	05	—	—	13,102	73	—	—	
	Summa	39,456	41	—	—	—	—	387	32	—	—	39,843	73	—	—	

Varojen sijoitus.

Numero.	Kassan nimi.	Kassan varoja on sijoitettu				Käteisiä kassassa.		Muita varoja.		Yhteensä varoja.		Velkoja.		
		pankkiin tai säästöpankkiin.		arvopapereihin, (obligat-sioneihin velkakirjoihin y. m.).		työnantajan haltuun.								
		Smc.	mlä.	Smc.	mlä.	Smc.	mlä.	Smc.	mlä.	Smc.	mlä.	Smc.	mlä.	
IV. Kassoja, jotka antavat tilapäistä apua.														
b) <i>Ammatti- ja käsityöläiskassoja.</i>														
167	Ent. hienosepp. amm. kunnan laat. kassa	37	11	176	43	—	—	—	—	—	213	54	—	—
168	Hienosepäsällien laat. kassa	142	73	2,789	63	—	—	—	—	—	2,932	36	—	—
169	Vaskisepänamm. kunnan laat. kassa	79	21	1,232	86	—	—	—	—	—	1,312	07	—	—
170	Vaskisepäsällien laat. kassa	54	57	259	43	—	—	—	—	—	314	—	—	—
171	Karkeataeseppämestarien ja sällien laat. kassa	3,618	78	789	95	—	—	—	—	—	4,408	73	—	—
176	Keltavalaja-amm. kunnan laat. kassa	24	—	415	27	—	—	—	—	—	439	27	—	—
172	Savenvalaja- ja uunintek. mestarien laat. kassa	79	40	949	75	—	—	—	—	—	1,029	15	—	—
173	Savenvalaja- ja uunintek. sällien laat. kassa	143	11	1,668	—	—	—	—	—	—	1,811	11	—	—
175	Satulasepäsällien laat. kassa	186	71	2,810	09	—	—	—	—	—	2,946	80	—	—
291	Kirjansitojasällien laat. kassa	93	87	—	—	—	—	—	—	—	93	87	—	—
180	Vaunutekijämestarien laat. kassa	19	20	190	59	—	—	—	—	—	209	79	—	—
181	Vaunutekijäsällien laat. kassa	39	81	959	68	—	—	—	—	—	999	49	—	—
186	Maalarinamm. kunnan laat. kassa	270	08	2,400	—	—	—	—	—	—	2,670	08	—	—
188	Turkkurinamm. kunnan laat. kassa	1,236	04	3,148	64	—	—	—	—	—	4,384	68	—	—
	Summa	5,974	62	17,790	32	—	—	—	—	—	23,764	94	—	—
V. Kassoja, jotka antavat eläkettä.														
a) <i>Tehtaankassoja.</i>														
287	Auran sokeritehtaan työv. ek	—	—	195,015	97	—	—	753	37	—	195,769	34	—	—
40	Littoisten tehtaan työv. ek	16,344	97	48,000	—	—	—	256	31	12,500	77,101	28	—	—
43	Kyröskosken tehtaan työv. ek	2,265	05	39,441	—	—	—	719	29	105	42,530	34	—	—
47	Tampereen Pellava- ja Rautateos O. Y:n konepajan ja valimon työv. ek	3,600	—	65,700	—	800	—	1,881	77	—	71,981	77	—	—
49	Tampereen Pellava- ja Rautateos O. Y:n pellavatehtaan ja puuhiomon työnt. ek	—	—	185,000	—	—	—	5,135	98	—	190,135	98	—	—
51	Finlayson & K:n puuvillatehtaan työnt. ek	—	—	214,445	—	33,122	35	—	—	—	247,567	35	—	—
443	Tampereen Puuvalliteollisuus O. Y:n ek	5,142	35	63,500	—	—	—	867	18	—	69,509	53	—	—
54	Tampereen verkatehtaan työv. ek	19,700	—	70,070	—	—	—	926	20	—	90,696	20	—	—
57	Tampereen Paperitehtaan työnt. ek	24,961	62	—	—	—	—	—	—	—	24,961	62	—	—
308	Tampereen Kattohuopa- ja Paperitehdas o. y. työnt. ek	10,006	40	13,000	—	—	—	269	45	—	23,275	85	—	—
59	Forssan O. Y. tehtaitten työv. ek	10,000	—	169,748	22	35,688	81	—	—	—	215,437	03	—	—
61	Forssan O. Y. maanviljelys- ja ulkotyöt. ek	—	—	15,000	—	15,730	76	—	—	—	30,730	76	—	—
64	Nuutajarven lasitehtaan työv. ek	18,632	43	—	—	—	—	128	73	—	18,761	16	—	—
68	Nokian O. Y. tehdastien työv. ek	27,482	08	12,820	—	—	—	414	21	—	40,716	29	—	—
82	Inkeröisten puuhiomon työv. ek	116,051	93	—	—	—	—	—	65	—	116,052	58	—	—
87	Kymin tehtaan työv. ek	173,540	—	38,735	59	—	—	3,049	98	12,048	37	227,373	94	—
93	Pitkänrannan tehdastyönt. ek	2,032	48	54,296	89	—	—	1,120	65	977	58,427	86	—	—
101	Värtsilän ek	21,891	72	10,275	—	609	65	—	—	1,254	34,030	87	—	—
109	Lohikosken paperitehtaan työv. ek	22,767	92	—	—	—	—	35	79	—	22,803	71	—	—
240	Veljekset Åström O. Y:n työv. ek	—	—	120,415	40	9,877	06	—	—	—	130,292	46	—	—
	Summa	474,418	95	1,315,463	07	95,828	63	15,559	56	26,885	71	1,928,155	92	—

Apukassat.

Varojen sijoitus.

Numero.	Kassan nimi.	Kassan varoja on sijoitettu								5		6		7		8	
		pankkiin tai säästi- pankkiin		arvopaperi- hin (obligat- sioihin velkakirjo- hin y. m.)		työnantajan hakuun.		Käteistä kassassa.		Muuta varoja.		Yhteensä varoja.		Velkoja.			
		Smc.	mlä	Smc.	mlä	Smc.	mlä	Smc.	mlä	Smc.	mlä	Smc.	mlä	Smc.	mlä		
b) Ammatti- ja käsityöläiskassoja.																	
122	Suomen nahkurinammatinharj. ja tk. ek	8,771	42	13,000	—	—	—	351	41	600	—	22,722	83	—	—		
126	Puuseppien y. m. ammattikisällien ek	2,660	87	59,500	—	—	—	38	28	—	—	62,199	15	—	—		
133	Suomen Kirjaltajain apuyhdist. ek	104,123	69	24,000	—	—	—	2,949	78	350	—	131,423	47	—	—		
136	Suomen postiljoonien apu- ja eläkeyhdistyksen ek	73,052	—	—	—	—	—	—	41	—	—	73,052	41	—	—		
138	Helsingin pika- ja kuorma-ajurien apu- ja eläkeyhd. ek	1,890	38	10,000	—	—	—	12	08	—	—	11,902	46	—	—		
140	Helsingin Käsityö- ja Tehdastyöntek. ek	143,158	26	—	—	—	—	40	—	—	—	143,198	26	—	—		
144	Vahtimestarien y. m. apu- ja eläkeyhdist. Helsingissä ek	3,447	67	126,000	—	—	—	2,876	06	—	—	132,323	73	—	—		
398	Lovisan vesiparannuslaitoksen kylvettäjien ek	29,295	27	—	—	—	—	—	—	—	—	29,295	27	—	—		
165	Turun koneenkäyttäjähd. ek	2,999	54	—	—	—	—	—	—	—	—	2,999	54	—	—		
178	Turun puuseppäin, sorvariin ja kuvanveistäjien ek	4,183	35	17,177	67	—	—	—	60	1,069	90	22,431	52	—	—		
192	Turun kirjaltajain apuyhdistyksen ek	24,600	91	21,322	—	—	—	2,872	52	33	60	48,829	03	—	—		
194	Turun käsityöläisyhdist. ek	1,915	86	632,500	—	—	—	1,022	49	—	—	635,438	35	—	—		
195	Uudenkaupungin käsityöläisyhdist. ek	2,200	—	63,220	—	—	—	857	61	2,249	60	73,527	21	1,137	22		
304	Rauman työväen ek	1,306	34	13,428	—	—	—	—	—	—	—	14,734	34	—	—		
255	Tampereen Telef. O. Y. henkilökunnan ek	25,208	93	—	—	—	—	—	40	—	—	25,209	33	—	—		
197	Tampereen puuseppäin eläkeyhd. ek	1,524	88	20,500	—	—	—	40	75	220	—	22,285	63	3,250	—		
201	Viipurin käsityöläisyhdist. ek	338	17	125,135	—	—	—	1,804	78	431	17	127,709	12	—	—		
220	Eläkelaitos palkollisia ja työväkeä varten Viipurissa	86,000	—	357,500	—	—	—	10,861	14	—	—	454,361	14	—	—		
368	Vaasan teollisuudenharjoittajain ek	5,832	29	49,100	—	—	—	94	86	368	—	55,395	15	20	—		
Summa		522,509	83	1,537,382	67	—	—	23,823	17	5,322	27	2,089,037	94	4,407	22		

Varojen sijoitus.

Numero.	1 Renkaan nimi.	2 Renkaan varoja on sijoitettu				3		4		5 Käteisiä kassassa.		6 Muuta varoja.		7 Yhteensä varoja.		8 Valkoja.	
		pankkiin tai säästö- pankkiin.		arvopapereihin (obligat- sioneihin, velkakirjoihin y. m.)		työnantajan haltuun.											
		Smk	712	Smk	712	Smk	712	Smk	712	Smk	712	Smk	712	Smk	712	Smk	712
	VI. Renkaita, jotka antavat sairas- ja hautausapua:																
	a) <i>Renkaita, jotka antavat ainoastaan sairasapua:</i>																
	1. Tehdasrenkaita.																
364	Vaasan sokeritehtaan henkilökunnan sr .	173	18	—	—	—	—	—	—	—	—	—	—	173	18	—	—
	(a) Summa	173	18	—	—	—	—	—	—	—	—	—	—	173	18	—	—
	b) <i>Renkaita, jotka antavat sekä sairas- että hautausapua:</i>																
	1. Tehdasrenkaita.																
318	Finlayson & C: on puuvillatehtaan väri-, valkaisu- ja valmistusosaston työläisten shr	221	65	—	—	—	—	—	—	—	—	—	—	221	65	—	—
412	Finlayson & C: on puuvillatehtaan virstastyömiesten shr	206	35	—	—	—	—	—	21	39	—	—	—	227	74	—	—
551	Finlayson & C: on puuvillatehtaan kutomaosaston shr	187	05	—	—	—	—	—	9	90	—	—	—	196	95	—	—
550	Finlayson & C: on puuvillatehtaan karsaus- ja kehruuosaston shr	209	75	—	—	—	—	—	24	50	—	—	—	234	25	—	—
413	Tampereen Kattohuopa- ja Paperitehdas Osakeyhtiön työntekijäin shr	—	—	—	—	—	—	—	28	25	5	45	—	33	70	—	—
414	O. Y. Tampereen Villakutomatehdas J. Ruuskanen ja Kumpp. työväestön shr	154	16	—	—	—	—	—	13	10	—	—	—	167	26	—	—
231	Rutolan työväen shr „Tähti”	—	—	420	—	—	—	—	153	70	—	—	—	575	70	—	—
387	Onkilahden konepajan työväen shr	216	07	—	—	—	—	—	29	84	—	—	—	245	91	—	—
	Summa	1,195	03	420	—	—	—	—	282	68	5	45	—	1,903	16	—	—
	2. Ammattilaisrenkaita.																
624	Helsingin puuseppäin shr	—	—	—	—	—	—	—	325	78	108	—	—	433	78	—	—
391	Helsingin Työv. yhd:n kirvesmiesten ammattiosaston shr	420	32	—	—	—	—	—	49	96	5	—	—	475	28	—	—
395	Turun ulkotyömiestiliiton shr	—	—	—	—	—	—	—	284	25	—	—	—	284	25	—	—
450	Turun suomalaisen työväenliiton shr	509	—	—	—	—	—	—	41	10	—	—	—	550	10	27	69
554	Ajuriliiton Pietarsaareissa shr	1,481	86	—	—	—	—	—	215	—	—	—	—	1,696	86	—	—
	Summa	2,411	18	—	—	—	—	—	916	09	113	—	—	3,440	27	27	69
	3. Yleisiä renkaita.																
212	Työväenyhdistyksen Tarmo I shr	622	70	2,320	—	—	—	—	252	44	—	—	—	3,195	14	—	—
260	” II ”	1,088	18	925	—	—	—	—	206	19	—	—	—	2,219	37	—	—
634	” III ”	716	06	—	—	—	—	—	227	81	—	—	—	943	87	—	—

Varojen sijoitus.

Numero.	Renkaan nimi.	Renkaan varoja on sijoitettu						Käteistä kassassa.		Muita varoja.		Yhteensä varoja.		Valkoja.	
		pankkiin tai säästö- pankkiin.		arvopapereihin (obligat- sioneihin, velkakirjoihin y. m.)		työnantajan haltuun.		Smc.	mlä	Smc.	mlä	Smc.	mlä	Smc.	mlä
		Smc.	mlä	Smc.	mlä	Smc.	mlä								
645	Työväen yleinen shr „Alku”	3,463	17	3,375	—	—	—	166	34	—	—	7,004	51	—	—
635	Maarian pitäjän shr	1,013	53	712	—	—	—	20	77	38	—	1,784	30	—	—
636	Kaarinan pitäjän shr	565	85	500	—	—	—	113	74	—	—	1,179	59	—	—
262	Haminan Sairas- ja hautausapuyhdistyk- sen shr	2,391	13	—	—	—	—	663	37	618	50	3,673	—	—	—
428	Isveden työväen shr	100	—	86	50	—	—	13	25	220	15	419	90	42	—
	Summa	9,960	62	7,918	50	—	—	1,663	91	876	65	20,419	68	42	—
	(b) Summa	13,566	83	8,338	50	—	—	2,862	68	995	10	25,763	11	69	69
	c) Renkaita, jotka antavat ainoastaan hautausapua:														
	1. Tehdasrenkaita.														
280	Kone- ja Siltarakennus Osakeyhtiön työ- miesten hr	316	49	—	—	—	—	9	07	—	—	325	56	—	—
293	Helsingin Sentraalikirjapaino- ja sitomo- Osakeyhtiön työväen hr	978	11	—	—	—	—	21	08	11	—	1,010	19	—	—
269	Helsingin Kaasutehtaan työntekijäin hr	561	72	—	—	—	—	—	—	—	—	561	72	—	—
448	M. E. Fazerin ja Kumpp. sokeritehtaan työntekijäin hr n:o 1	273	11	—	—	—	—	6	70	—	—	279	81	—	—
462	M. E. Fazerin ja Kumpp. sokeritehtaan työntekijäin hr n:o 2	191	87	—	—	—	—	20	68	—	—	212	55	—	—
350	H. Borgströmin tupakkatehtalaisten ja heidän omaistensa hr n:o 1	38	03	1,000	—	—	—	206	12	1,570	04	2,814	19	—	—
351	H. Borgströmin tupakkatehtalaisten ja heidän omaistensa hr n:o 2	704	63	—	—	—	—	80	19	1,263	98	2,048	80	—	—
352	H. Borgströmin tupakkatehtalaisten ja heidän omaistensa hr n:o 3	4	43	—	—	—	—	1,053	82	595	—	1,653	25	—	—
353	H. Borgströmin tupakkatehtalaisten ja heidän omaistensa hr n:o 4	1,265	40	—	—	—	—	944	80	752	—	2,962	20	—	—
354	H. Borgströmin tupakkatehtalaisten ja heidän omaistensa hr n:o 5	956	59	—	—	—	—	—	—	1,625	—	2,581	59	—	—
355	H. Borgströmin tupakkatehtalaisten ja heidän omaistensa hr n:o 6	2,238	28	—	—	—	—	134	01	728	—	3,100	29	—	—
356	H. Borgströmin tupakkatehtalaisten ja heidän omaistensa hr n:o 7	—	—	—	—	—	—	1,802	19	927	74	2,729	93	—	—
555	H. Borgströmin tupakkatehtalaisten ja heidän omaistensa hr n:o 8	3,651	94	—	—	—	—	—	—	1,659	—	5,310	94	—	—
556	H. Borgströmin tupakkatehtalaisten ja heidän omaistensa hr n:o 9	401	56	—	—	—	—	—	—	—	—	401	56	—	—
557	H. Borgströmin tupakkatehtalaisten ja heidän omaistensa hr n:o 10	1,703	02	—	—	—	—	3	29	1,881	25	3,587	56	—	—
376	H. Borgströmin tupakkatehtalaisten van- hempainkassa	3,522	32	—	—	—	—	155	50	1,500	—	5,177	82	—	—
362	Hietaladen laivatokan hr A.	460	39	—	—	—	—	—	—	—	—	460	39	—	—
363	” ” n:o 1	475	89	—	—	—	—	—	—	—	—	475	89	—	—
540	Hautausapurengas „Toverit” (John Sten- bergin konetehdas)	461	09	—	—	—	—	41	51	—	—	502	60	—	—
365	Vaasan sokeritehtaan henkilökunnan hr ..	438	57	—	—	—	—	11	50	—	—	450	07	—	—
	Summa	18,643	44	1,000	—	—	—	4,490	46	12,513	01	36,646	91	—	—

Varojen sijoitus.

Numero.	1 Renkaan nimi.	2 Renkaan varoja on sijoitettu				3		4		5 Käteistä kassassa.		6 Muita varoja.		7 Yhteensä varoja.		8 Velkoja.	
		pankkiin tai säästö- pankkiin.		arvopapereihin (obligat- sioneihin, velkakirjoi- hin y. m.)		työnantajan haltuun.											
		Smf.	mlä	Smf.	mlä	Smf.	mlä	Smf.	mlä	Smf.	mlä	Smf.	mlä	Smf.	mlä	Smf.	mlä
	2. Ammatillisrenkaita.																
283	Suomen Koneenkäyttäjähdist. hr n:o 1	383	57	—	—	—	—	—	—	14	84	—	—	398	41	—	—
284	Suomen Koneenkäyttäjähdist. hr n:o 2	217	86	—	—	—	—	—	—	62	54	—	—	280	40	—	—
638	Suomen Valtion rautateiden Fredriksbergin konepajan työväen hr	275	21	—	—	—	—	—	—	9	34	7	—	291	55	—	—
404	Suomen Valtion rautateiden rata- ja rakennustyöläisten hr n:o 1	3,102	06	—	—	—	—	—	—	62	30	—	—	3,164	36	—	—
558	Suomen Valtion rautateiden rata- ja rakennustyöläisten hr n:o 2	3,181	46	—	—	—	—	—	—	20	71	—	—	3,202	17	—	—
559	Suomen Valtion rautateiden rata- ja rakennustyöläisten hr n:o 3	2,665	73	—	—	—	—	—	—	119	85	26	50	2,812	08	—	—
560	Suomen Valtion rautateiden rata- ja rakennustyöläisten hr n:o 4	1,663	08	—	—	—	—	—	—	79	94	164	50	1,907	52	—	—
273	Helsingin tehtaantyöläisten hr n:o 1	131	11	—	—	—	—	—	—	79	36	—	—	210	47	—	—
274	" " " " 2	586	57	—	—	—	—	—	—	36	67	61	40	684	64	—	—
302	" " " " 3	446	53	—	—	—	—	—	—	22	90	100	—	569	43	—	—
303	" " " " 4	647	11	—	—	—	—	—	—	11	17	—	—	658	28	—	—
328	" " " " 5	437	85	—	—	—	—	—	—	9	86	—	—	447	71	—	—
329	" " " " 6	208	29	—	—	—	—	—	—	11	23	—	—	219	52	—	—
330	" " " " 7	318	24	—	—	—	—	—	—	26	—	—	—	344	24	—	—
403	" " " " 8	344	49	—	—	—	—	—	—	7	21	—	—	351	70	—	—
301	" " " " Z	547	52	—	—	—	—	—	—	10	43	—	—	557	95	—	—
288	Ruotsalaisten kirvesmiesten ammattiosaston hr n:o 1	215	—	—	—	—	—	—	—	61	44	—	—	276	44	—	—
389	Ruotsalaisten kirvesmiesten ammattiosaston hr n:o 2	274	94	—	—	—	—	—	—	41	97	—	—	316	91	—	—
390	Ruotsalaisten kirvesmiesten ammattiosaston hr n:o 3	253	78	—	—	—	—	—	—	58	65	—	—	312	43	—	—
393	Ruotsalaisten kirvesmiesten ammattiosaston hr n:o 4	107	57	—	—	—	—	—	—	71	60	—	—	179	17	—	—
325	Raitiotie ja Omnibus Osakeyhtiön henkilökunnan hr	445	91	—	—	—	—	—	—	23	03	—	—	468	94	—	—
270	Helsingin poliisikunnan hr	3,263	11	—	—	—	—	—	—	—	—	—	—	3,263	11	—	—
495	Suomen postiljooniyhdistyksen hr	2,611	19	—	—	—	—	—	—	71	02	—	—	2,682	21	—	—
496	Suomen postiljooniyhdistyksen Helsingin osaston hr	1,049	96	—	—	—	—	—	—	13	65	—	—	1,063	61	—	—
379	Suomen tullihenkilökunnan yhdistyksen hr	9,509	65	—	—	—	—	—	—	160	54	—	—	9,670	19	—	—
290	Entisten Suomen Kaartilaisten hr	11,792	21	—	—	—	—	—	—	472	67	5	80	12,270	68	—	—
373	Helsingin raatajain hr n:o 1	484	74	—	—	—	—	—	—	23	44	—	—	508	18	—	—
508	" " " " 2	731	90	—	—	—	—	—	—	—	—	—	—	731	90	—	—
509	" " " " 3	573	68	—	—	—	—	—	—	3	37	—	—	577	05	—	—
510	" " " " 4	510	93	—	—	—	—	—	—	4	30	25	—	540	23	—	—
511	" " " " 5	400	35	—	—	—	—	—	—	—	—	8	75	409	10	—	—
512	" " " " 6	348	24	—	—	—	—	—	—	8	05	17	80	374	09	—	—
513	" " " " 7	253	63	—	—	—	—	—	—	47	11	—	—	300	74	—	—
514	" " " " 8	226	03	—	—	—	—	—	—	—	—	14	—	240	03	—	—
249	Helsingin Kirjaltajain hr n:o 1	382	27	—	—	—	—	—	—	90	92	—	—	473	19	—	—
382	" " " " 2	—	—	—	—	—	—	—	—	208	65	—	—	208	65	—	—
515	Helsingin asfalttityöntekijäin ammattiosaston hr n:o 1	525	99	—	—	—	—	—	—	10	80	—	—	536	79	—	—
516	Helsingin asfalttityöntekijäin ammattiosaston hr n:o 2	300	—	—	—	—	—	—	—	11	70	—	—	311	70	—	—

Varojen sijoitus.

Numero.	1 Renkaan nimi.	2 Renkaan varoja on sijoitettu				3		4		5 Käteistä kassassa.		6 Muita varoja.		7 Yhteensä varoja.		8 Velkoja.	
		pankkiin tai säästö- pankkiin.		arvopaperi- hin (obligat- sioihin, velkakirjo- hin y. m.)		työnantajan haltuun.											
		Smk.	71 ¹²	Smk.	71 ¹²	Smk.	71 ¹²	Smk.	71 ¹²	Smk.	71 ¹²	Smk.	71 ¹²	Smk.	71 ¹²	Smk.	71 ¹²
242	Helsingin Konehtalaisten ammattiosaston hr n:o 1	779	32	—	—	—	—	—	—	12	70	7	—	799	02	—	—
243	Helsingin Konehtalaisten ammattiosaston hr n:o 2	805	99	—	—	—	—	—	—	11	79	—	—	817	78	—	—
244	Helsingin malliveistäjän ammattios. hr	509	16	—	—	—	—	—	—	100	33	—	—	609	49	—	—
246	Helsingin muur. ammattiosaston hr n:o 1	332	80	—	—	—	—	—	—	—	—	—	—	332	80	—	—
247	Helsingin muur. ammattiosaston hr n:o 2	280	30	—	—	—	—	—	—	—	—	—	—	280	30	—	—
289	Helsingin maalarien ammattiosaston hr	751	93	—	—	—	—	—	—	36	10	—	—	788	03	—	—
295	Helsingin pesijättärien ammattiosaston hr n:o 1	119	78	—	—	—	—	—	—	42	47	—	—	162	25	—	—
296	Helsingin pesijättärien ammattiosaston hr n:o 2	111	—	—	—	—	—	—	—	169	81	—	—	280	81	—	—
521	Helsingin pesijättärien ammattiosaston hr n:o 3	44	57	—	—	—	—	—	—	228	74	32	—	305	31	—	—
522	Helsingin pesijättärien ammattiosaston hr n:o 4	30	24	—	—	—	—	—	—	179	37	70	—	279	61	—	—
647	Helsingin pesijättärien ammattiosaston hr n:o 5	—	—	—	—	—	—	—	—	21	45	—	—	21	45	—	—
517	Helsingin talonmiesten ammattiosaston hr n:o 1	252	86	—	—	—	—	—	—	8	14	17	—	278	—	—	—
518	Helsingin talonmiesten ammattiosaston hr n:o 2	267	66	—	—	—	—	—	—	16	34	—	—	284	—	—	—
519	Helsingin talonmiesten ammattiosaston hr n:o 3	259	41	—	—	—	—	—	—	8	46	—	—	267	87	—	—
520	Helsingin talonmiesten ammattiosaston hr n:o 4	295	34	—	—	—	—	—	—	7	82	10	—	313	16	—	—
248	Helsingin rappari ammattiosaston hr n:o 1	359	92	—	—	—	—	—	—	—	—	—	—	359	92	—	—
357	Helsingin rappari ammattiosaston hr n:o 2	298	58	—	—	—	—	—	—	39	12	—	—	337	70	—	—
533	Helsingin seppien ammattiosaston hr n:o 1	484	48	—	—	—	—	—	—	7	10	49	—	540	58	—	—
534	Helsingin seppien ammattiosaston hr n:o 2	452	80	—	—	—	—	—	—	33	04	—	—	485	84	—	—
366	Helsingin suutarien ammattiosaston hr	—	—	—	—	—	—	—	—	112	10	—	—	112	10	—	—
535	Helsingin valajain ammattios. hr n:o 1	612	29	—	—	—	—	—	—	55	437	35	—	1,050	19	56	—
536	Helsingin valajain ammattios. hr n:o 2	14	94	—	—	—	—	—	—	235	05	474	—	723	99	—	—
537	Helsingin valajain ammattios. hr n:o 3	5	91	—	—	—	—	—	—	109	27	556	55	671	73	—	—
538	Helsingin valajain ammattios. hr n:o 4	58	41	—	—	—	—	—	—	482	55	565	90	1,106	86	—	—
529	Helsingin uunintekijän ammattiosaston hr n:o 1	—	—	—	—	—	—	—	—	93	25	119	—	212	25	—	—
530	Helsingin uunintekijän ammattiosaston hr n:o 2	—	—	100	—	—	—	—	—	217	10	47	—	364	10	—	—
500	Helsingin putkityönt. ammattiosaston hr	446	91	—	—	—	—	—	—	6	50	—	—	453	41	—	—
527	Helsingin tupakkatehtalaisten ammattiosaston hr	115	62	40	—	—	—	—	—	22	—	616	76	794	38	—	—
528	Helsingin valaistus ammattiosaston hr	170	92	—	—	—	—	—	—	6	95	64	20	242	07	—	—
567	Helsingin karkeakiven ammattiosaston hr n:o 1	268	18	—	—	—	—	—	—	—	—	42	84	311	02	—	—
568	Helsingin karkeakiven ammattiosaston hr n:o 2	324	46	—	—	—	—	—	—	—	—	—	—	324	46	—	—
525	Suomen Kivityöntekijäliiton hr n:o 1	432	38	—	—	—	—	—	—	21	88	18	20	472	46	—	—
526	Suomen Kivityöntekijäliiton hr n:o 2	437	43	—	—	—	—	—	—	28	45	35	—	500	88	—	—
523	Helsingin Työväenyhdistyksen sekatyöläisten hr n:o 1	147	04	—	—	—	—	—	—	5	01	—	—	152	05	—	—

Varojen sijoitus.

Numero.	1 Renkaan nimi.	2 Renkaan varoja on sijoitettu						5 Käteisä Kassassa.		6 Muita varoja.		7 Yhteensä varoja.		8 Velkoja.	
		pankkiin tai säästö- pankkiin.		arvopapereihin (obligatsioonihin velkakirjoihin y. m.)		työnantajan haltuun.		Smc.	Fm.	Smc.	Fm.	Smc.	Fm.	Smc.	Fm.
		Smc.	Fm.	Smc.	Fm.	Smc.	Fm.								
		Smc.	Fm.	Smc.	Fm.	Smc.	Fm.	Smc.	Fm.	Smc.	Fm.	Smc.	Fm.	Smc.	Fm.
524	Helsingin Työväenyhdistyksen sekatyöläisten hr n:o 2	183	12	—	—	—	—	3	16	—	—	186	28	—	—
531	Helsingin teurastaja ja makkarantekijä ammattiosaston hr	162	96	—	—	—	—	4	50	—	—	167	46	—	—
397	Helsingin Työv. yhd:n sementtityöntekijäin ammattiosaston hr	—	—	—	—	—	—	—	—	—	—	—	—	—	—
548	Porvoon räätälien hr	917	31	—	—	—	—	—	—	163	—	1,080	31	—	—
454	Rautatielaisten Turun ja Porin läänissä hr	310	—	—	—	—	—	6	15	—	—	316	15	—	—
311	Konduktööriyhdistyksen (Tampere) hr	704	—	—	—	—	—	—	—	—	—	704	—	—	—
371	Tampereen aseman liikenneosaston palvelijakunnan hr	522	63	—	—	—	—	—	—	—	—	522	63	—	—
281	Suomen kuljettaja ja lämmitäjäyhdistyksen hr	—	—	2,950	—	—	—	586	—	87	50	3,623	50	13	50
200	Viipurin asemalle sijoitetun rautatiepalvelijakunnan hr	1,450	04	—	—	—	—	24	50	—	—	1,474	54	—	—
74	Suomen valtion rautateitten konepajassa Viipurissa työskentelevien työm. hr	372	61	—	—	—	—	32	87	—	—	405	48	—	—
411	Viipurin—Valkeasaaren asemien välillä olevien rautatielaisten hr	1,530	80	—	—	—	—	—	—	—	—	1,530	80	—	—
410	Viipurin puutarhavielijäin seuran hr	157	01	—	—	—	—	—	—	—	—	157	01	—	—
431	Kouvolan asemalla sijaitsevan rautatien palvelijakunnan hr	2,034	70	—	—	—	—	19	55	379	—	2,433	25	—	—
	Summa	67,233	57	3,090	—	—	—	4,907	43	4,222	05	79,453	05	69	50
	3. Yleisiä renkaita.														
258	Helsingin työntekijäin hr	684	89	—	—	—	—	1	76	—	—	686	65	—	—
272	" " " A	571	40	—	—	—	—	12	81	—	—	584	21	—	—
463	" " " C	409	22	—	—	—	—	2	55	—	—	411	77	—	—
278	Helsingin Yksityinen hr (Y. H.)	1,850	96	—	—	—	—	200	19	—	—	2,051	15	—	—
298	Helsingin kaupungin työväen hr n:o 1	804	36	—	—	—	—	—	—	—	—	804	36	—	—
299	" " " " " 2	317	74	—	—	—	—	—	—	—	—	317	74	—	—
464	" " " " " 3	337	10	—	—	—	—	—	—	—	—	337	10	—	—
300	" " " " " 4	582	13	—	—	—	—	—	—	—	—	582	13	—	—
331	" " " " " 5	501	82	—	—	—	—	6	05	1	—	508	87	—	—
332	" " " " " 6	378	79	—	—	—	—	12	—	—	—	390	79	—	—
333	" " " " " 7	511	70	—	—	—	—	10	55	4	—	526	25	—	—
334	" " " " " 8	156	99	—	—	—	—	6	50	38	—	201	49	—	—
335	" " " " " 9	595	99	—	—	—	—	—	—	—	—	595	99	—	—
336	" " " " " 10	483	16	—	—	—	—	—	—	—	—	483	16	—	—
337	" " " " " 11	359	74	—	—	—	—	36	15	54	—	449	89	—	—
338	" " " " " 12	600	04	—	—	—	—	8	69	4	—	612	73	—	—
339	" " " " " 13	453	41	—	—	—	—	21	41	23	—	502	82	—	—
340	" " " " " 14	460	12	—	—	—	—	49	50	—	—	509	62	—	—
341	" " " " " 15	545	87	—	—	—	—	19	94	—	—	565	81	—	—
342	" " " " " 16	528	58	—	—	—	—	90	66	—	—	619	24	—	—
465	" " " " " 17	467	47	—	—	—	—	37	48	55	—	559	95	—	—
466	" " " " " 18	699	02	—	—	—	—	—	—	—	—	699	02	—	—
467	" " " " " 19	309	60	—	—	—	—	—	—	58	—	367	60	—	—
468	" " " " " 20	520	19	—	—	—	—	21	60	86	—	627	79	—	—
469	" " " " " 21	685	89	—	—	—	—	—	—	—	—	685	89	—	—

Varojen sijoitus.

Numero.	1 Renkaan nimi.	2 Renkaan varoja on sijoitettu						3		4		5 Käteistä kassassa.		6 Muita varoja.		7 Yhteensä varoja.		8 Velkoja.	
		pankkiin tai säästö- pankkiin.		arvopapereihin (obligat- sioneihin, velkakirjoihin y. m.)		työnantajan haltuun.		Smf.	712	Smf.	712	Smf.	712	Smf.	712	Smf.	712	Smf.	712
		Smf.	712	Smf.	712	Smf.	712												
470	Helsingin kaupungin työväen hr n:o 22	554	20	—	—	—	—	—	—	61	05	—	—	615	25	—	—		
471	" " " " 23	428	67	—	—	—	—	—	—	106	26	—	—	534	93	—	—		
472	" " " " 24	417	91	—	—	—	—	—	—	103	54	77	50	598	95	—	—		
473	" " " " 25	539	78	—	—	—	—	—	—	61	45	84	—	685	23	—	—		
474	" " " " 26	502	11	—	—	—	—	—	—	83	35	—	—	585	46	—	—		
475	" " " " 27	346	35	—	—	—	—	—	—	126	72	33	—	506	07	—	—		
476	" " " " 28	509	86	—	—	—	—	—	—	15	51	—	—	525	37	—	—		
477	" " " " 29	428	91	—	—	—	—	—	—	61	70	—	—	490	61	—	—		
478	" " " " 30	264	96	—	—	—	—	—	—	61	65	42	—	368	61	—	—		
479	" " " " 31	595	29	—	—	—	—	—	—	60	35	—	—	655	64	—	—		
480	" " " " 32	227	66	—	—	—	—	—	—	47	49	6	75	281	90	—	—		
481	" " " " 33	222	62	—	—	—	—	—	—	—	—	—	—	222	62	—	—		
482	" " " " 34	293	56	—	—	—	—	—	—	39	37	35	—	367	93	—	—		
483	" " " " 35	145	42	—	—	—	—	—	—	29	12	38	—	212	54	—	—		
407	Helsingin kaupungin yleinen hr n:o 1	—	—	—	—	—	—	—	—	825	18	26	75	851	93	—	—		
484	" " " " 2	1,279	03	—	—	—	—	—	—	4	25	120	55	1,403	83	135	—		
485	" " " " 3	1,661	16	—	—	—	—	—	—	—	—	185	—	1,846	16	—	—		
486	" " " " 4	666	56	207	48	—	—	—	—	—	—	212	25	1,086	29	—	—		
487	" " " " 5	986	03	—	—	—	—	—	—	689	42	88	90	1,764	35	—	—		
488	" " " " 6	1,039	97	—	—	—	—	—	—	721	50	173	—	1,934	47	—	—		
489	" " " " 7	871	97	—	—	—	—	—	—	296	25	63	40	1,231	62	—	—		
490	" " " " 8	—	—	—	—	—	—	—	—	266	52	82	50	349	02	—	—		
646	" " " " 9	—	—	—	—	—	—	—	—	563	81	—	—	563	81	—	—		
145	Sörnäisten työväen hr n:o 1	543	75	—	—	—	—	—	—	14	14	—	—	557	89	—	—		
146	" " " " 2	451	51	—	—	—	—	—	—	10	52	—	—	462	03	—	—		
147	" " " " 3	511	19	—	—	—	—	—	—	7	79	—	—	518	98	—	—		
149	" " " " 5	389	03	—	—	—	—	—	—	—	—	202	—	591	03	200	—		
150	" " " " 6	375	26	—	—	—	—	—	—	8	45	31	35	415	06	—	—		
151	Sörnäisten työväen hr n:o 7	579	12	—	—	—	—	—	—	24	—	—	—	603	12	—	—		
152	" " " " 8	760	14	—	—	—	—	—	—	7	82	—	—	767	96	—	—		
153	" " " " 9	545	35	—	—	—	—	—	—	—	—	—	—	545	35	—	—		
154	Sörnäisten työläisten hr n:o 3 (10)	534	46	—	—	—	—	—	—	12	22	—	—	546	68	—	—		
155	" " " " 1 (11)	121	73	—	—	—	—	—	—	487	03	—	—	608	76	—	—		
156	" " " " 2 (12)	628	76	—	—	—	—	—	—	44	80	—	—	673	56	—	—		
157	" " " " 4 (13)	602	07	—	—	—	—	—	—	62	61	4	—	668	68	—	—		
158	" " " " 10 (14)	613	49	—	—	—	—	—	—	8	84	—	—	622	33	—	—		
159	" " " " 15	356	—	—	—	—	—	—	—	100	90	—	—	456	90	—	—		
160	" " " " 16	386	20	—	—	—	—	—	—	45	31	—	—	431	51	—	—		
161	" " " " 7 (17)	482	18	—	—	—	—	—	—	65	22	—	—	547	40	—	—		
276	" " " " 6 (19)	479	81	—	—	—	—	—	—	28	90	—	—	508	71	—	—		
277	" " " " 20	120	98	—	—	—	—	—	—	204	35	—	—	325	33	—	—		
327	" " " " 22	246	61	—	—	—	—	—	—	11	—	—	—	257	61	—	—		
405	Helsingin sahanasettajain y. m. hr n:o 1	3,287	40	1,088	52	—	—	—	—	152	93	49	75	4,528	60	—	—		
571	" " " " 2	4,450	46	—	—	—	—	—	—	697	65	793	—	5,941	11	—	—		
572	" " " " 3	3,072	31	—	—	—	—	—	—	395	64	709	72	4,177	67	—	—		
573	" " " " 4	4,817	78	—	—	—	—	—	—	631	29	67	65	5,516	72	—	—		
574	" " " " 5	5,007	54	—	—	—	—	—	—	729	08	82	57	5,819	19	—	—		
575	" " " " 6	1,702	43	—	—	—	—	—	—	3,404	90	393	55	5,500	88	—	—		
576	" " " " 7	3,767	04	—	—	—	—	—	—	477	—	985	35	5,229	39	—	—		
577	" " " " 8	6,103	42	—	—	—	—	—	—	1,186	18	99	12	7,388	72	—	—		
578	" " " " 9	3,977	08	—	—	—	—	—	—	585	71	180	—	4,742	79	—	—		
579	" " " " 10	4,164	87	—	—	—	—	—	—	364	10	1,231	75	5,760	72	—	—		

Varojen sijoitus.

Numero.	1 Renkaan nimi.	2		3		4		5		6		7		8	
		Renkaan varoja on sijoitettu													
		pankkiin tai säästö- pankkiin.		arvopapereihin (obligat- sioihin, velkakirjo- hin y. m.)		työnantajan haltuun.		Käteistä kassassa.		Muita varoja.		Yhteensä varoja.		Velkoja.	
		Smc.	mlä.	Smc.	mlä.	Smc.	mlä.	Smc.	mlä.	Smc.	mlä.	Smc.	mlä.	Smc.	mlä.
580	Helsingin sahanasettajain y. m. hr n:o 11	5,477	27	—	—	—	—	785	75	105	50	6,368	52	—	—
581	" " " " " " 12	4,929	99	—	—	—	—	757	03	186	95	5,823	97	—	—
582	" " " " " " 13	4,726	—	182	45	—	—	515	54	146	25	5,570	24	—	—
583	" " " " " " 14	3,846	52	—	—	—	—	210	98	124	—	4,181	50	—	—
584	" " " " " " 15	3,524	—	—	—	—	—	503	09	259	75	4,286	84	—	—
586	" " " " " " 17	1,273	13	—	—	—	—	1,469	55	295	55	3,038	23	—	—
587	" " " " " " 18	1,527	50	—	—	—	—	397	45	135	90	2,060	85	—	—
588	" " " " " " 19	1,321	27	—	—	—	—	985	51	841	36	3,148	14	—	—
589	" " " " " " 20	3,528	23	—	—	—	—	861	88	271	50	4,661	61	—	—
590	" " " " " " 21	1,019	17	—	—	—	—	1,876	66	88	—	2,983	83	—	—
591	" " " " " " 22	3,036	41	—	—	—	—	211	13	296	75	3,544	29	—	—
592	" " " " " " 23	1,661	88	—	—	—	—	163	46	462	—	2,287	34	—	—
593	" " " " " " 24	2,499	63	—	—	—	—	46	35	908	05	3,454	03	—	—
594	" " " " " " 25	310	—	—	—	—	—	2,555	67	284	28	3,149	95	—	—
595	" " " " " " 26	1,500	—	101	—	—	—	837	97	671	—	3,109	97	—	—
596	" " " " " " 27	2,680	55	—	—	—	—	628	77	85	30	3,394	62	—	—
598	" " " " " " 29	1,000	—	—	—	—	—	1,420	78	328	40	2,749	18	—	—
601	" " " " " " 32	2,008	03	—	—	—	—	701	92	84	90	2,794	85	—	—
602	" " " " " " 33	—	—	—	—	—	—	2,617	14	331	55	2,948	69	—	—
603	" " " " " " 34	—	—	—	—	—	—	3,894	16	791	40	4,685	56	—	—
604	" " " " " " 35	—	—	—	—	—	—	1,969	25	105	45	2,074	70	—	—
605	" " " " " " 36	—	—	500	—	—	—	2,265	09	679	10	3,444	19	800	—
606	" " " " " " 37	—	—	—	—	—	—	1,525	43	406	65	1,932	08	—	—
608	" " " " " " 39	—	—	—	—	—	—	248	69	—	—	248	69	—	—
609	" " " " " " 40	852	81	—	—	—	—	1,057	41	185	50	2,095	72	—	—
610	" " " " " " 41	—	—	—	—	—	—	—	146	409	50	410	96	—	—
611	" " " " " " 42	—	—	—	—	—	—	489	76	69	85	559	61	—	—
613	" " " " " " 44	301	25	—	—	—	—	429	62	88	68	819	55	—	—
614	" " " " " " 45	—	—	—	—	—	—	1,072	80	184	40	1,257	20	—	—
615	" " " " " " 46	—	—	—	—	—	—	803	70	93	50	897	20	—	—
616	" " " " " " 47	—	—	—	—	—	—	2,335	28	227	85	2,563	13	—	—
617	" " " " " " 48	—	—	—	—	—	—	1,320	33	109	20	1,429	53	—	—
618	" " " " " " 49	—	—	—	—	—	—	604	13	—	—	604	13	—	—
619	" " " " " " 50	—	—	—	—	—	—	1,082	05	80	50	1,162	55	—	—
620	" " " " " " 51	—	—	—	—	—	—	694	92	123	—	817	92	—	—
622	" " " " " " 53	—	—	—	—	—	—	586	60	5	25	591	85	—	—
408	Helsingin vapaamielisen työmieh. hr n:o 1	4,050	—	—	—	—	—	37	—	—	—	4,087	—	—	—
491	" " " " " " 2	2,144	94	—	—	—	—	—	—	—	—	2,144	94	—	—
492	" " " " " " 3	1,626	09	—	—	—	—	—	—	140	—	1,766	09	—	—
493	" " " " " " 4	947	08	—	—	—	—	195	46	—	—	1,142	54	—	—
349	Töölön Työväenyhdistyksen hr n:o 1	476	65	—	—	—	—	1	30	1	—	478	95	—	—
494	" " " " " " 2	220	63	—	—	—	—	111	71	8	—	340	34	—	—
292	Töölön Arbetets Vänner Yhdist. hr	—	—	—	—	—	—	371	07	—	—	371	07	—	—
343	Ruotsalaisen työväenliiton hr n:o 1	388	80	—	—	—	—	168	05	—	—	556	85	—	—
344	" " " " " " 2	453	01	—	—	—	—	197	10	—	—	650	11	—	—
345	" " " " " " 3	571	88	—	—	—	—	170	74	—	—	742	62	—	—
346	" " " " " " 4	435	73	—	—	—	—	278	42	—	—	714	15	—	—
347	" " " " " " 5	436	39	—	—	—	—	153	36	—	—	589	75	—	—
348	" " " " " " 6	214	85	—	—	—	—	123	79	—	—	338	64	—	—
561	" " " " " " 7	495	82	—	—	—	—	108	70	—	—	604	52	—	—
562	" " " " " " 8	299	01	—	—	—	—	162	40	—	—	461	41	—	—
563	" " " " " " 9	46	40	—	—	—	—	109	48	31	—	186	88	—	—

Varojen sijoitus.

Numero.	Renkaan nimi.	Renkaan varoja on sijoitettu						5		6		7		8	
		pankkiin tai säästö- pankkiin.		arvopaperi- hin (obligat- sioneihin; velkakirjo- hin y. m.)		työntekijän haltuun.		Käteistä kassassa.		Muita varoja.		Yhteensä varoja.		Veljoja.	
		Smc.	712	Smc.	712	Smc.	712	Smc.	712	Smc.	712	Smc.	712	Smc.	712
564	Ruotsalaisen työväenliiton hr n:o 10	204	84	—	—	—	—	106	53	—	—	311	37	—	—
565	" " " " 11	204	12	—	—	—	—	112	38	—	—	316	50	—	—
566	" " " " 12	204	99	—	—	—	—	119	80	—	—	324	79	—	—
406	Luterilaisen Evankeliumi Yhdistyksen Nuorisoliiton Helsingin suomalaisen osaston hr	464	34	—	—	—	—	56	45	—	—	520	79	—	—
505	Suomalaisen Työväenliiton hr	15,863	02	—	—	—	—	36	98	—	—	15,900	—	—	—
541	Hermannin Työväenyhdistyksen II:sen hr	136	20	50	—	—	—	142	12	—	—	328	32	—	—
542	Fredriksbergin työväen hr n:o 1	113	40	100	—	—	—	141	43	42	—	396	83	—	—
543	" " " " 2	—	—	44	—	—	—	172	78	33	—	249	78	—	—
544	" " " " 3	261	84	—	—	—	—	3	11	34	—	298	95	—	—
631	" " " " 4	173	95	—	—	—	—	88	46	11	—	273	41	—	—
441	Porvoon perustuslaillisen Työväenyhdis- tyksen hr	215	42	—	—	—	—	6	25	—	—	221	67	—	—
632	Hangon hr n:o 1	724	08	—	—	—	—	118	45	—	—	842	53	—	—
545	Huopalahden Työväenyhdistyksen hr	456	54	—	—	—	—	—	—	—	—	456	54	—	—
426	Pitäjänmäen (Sockenbacka) hr	185	96	—	—	—	—	—	—	—	—	185	96	1	87
444	Tikkurilan (Dickursby) hr	200	—	—	—	—	—	86	78	—	—	286	78	—	—
546	Tuusulan Työväenyhdistyksen hr n:o 1	—	—	500	—	—	—	275	35	—	—	775	35	—	—
547	" " " " 2	—	—	—	—	—	—	327	55	—	—	327	55	3	60
435	Nurmijärven Työväenyhdistyksen hr n:o 1	—	—	100	—	—	—	178	90	—	—	278	90	—	—
213	Turun kristillisen raittiusseuran hr	452	64	—	—	—	—	—	—	—	—	452	64	—	—
427	Hämeenlinnan työväenyhdistyksen hr	494	72	50	—	—	—	49	83	—	—	594	55	—	—
429	Katisten kartanon ja sen ympäristön pal- kollisten hr	676	58	—	—	—	—	—	—	—	—	676	58	—	—
442	Kalvolan osuiskauppaosuuskunnan hr	421	53	—	—	—	—	4	22	16	77	442	52	—	—
402	Viipurin kristill. työväenyhdistyksen hr	149	83	—	—	—	—	9	80	—	—	159	63	—	—
423	Sorvalin työväenyhdistyksen hr	—	—	—	—	—	—	30	61	—	—	30	61	—	—
409	Uraan työväenyhdistyksen lastausammatt- tosaston hr	760	40	—	—	—	—	123	85	—	—	884	25	—	—
440	Kuopion työväen hr n:o 1	—	—	—	—	—	—	110	77	—	—	110	77	—	—
553	" " " " 2	152	67	—	—	—	—	3	65	41	75	198	07	—	—
263	Vaasan Arbetets Vänner Yhdm hr	669	72	—	—	—	—	3	45	8	80	681	97	—	—
633	Kokkolan työväenyhdistyksen hr	197	39	—	—	—	—	3	03	—	—	200	42	—	—
	Summa	158,046	27	2,923	45	—	—	56,959	13	16,205	55	234,134	40	1,140	47
	(c) Summa	243,923	28	7,013	45	—	—	66,357	02	32,040	61	350,234	36	1,209	97

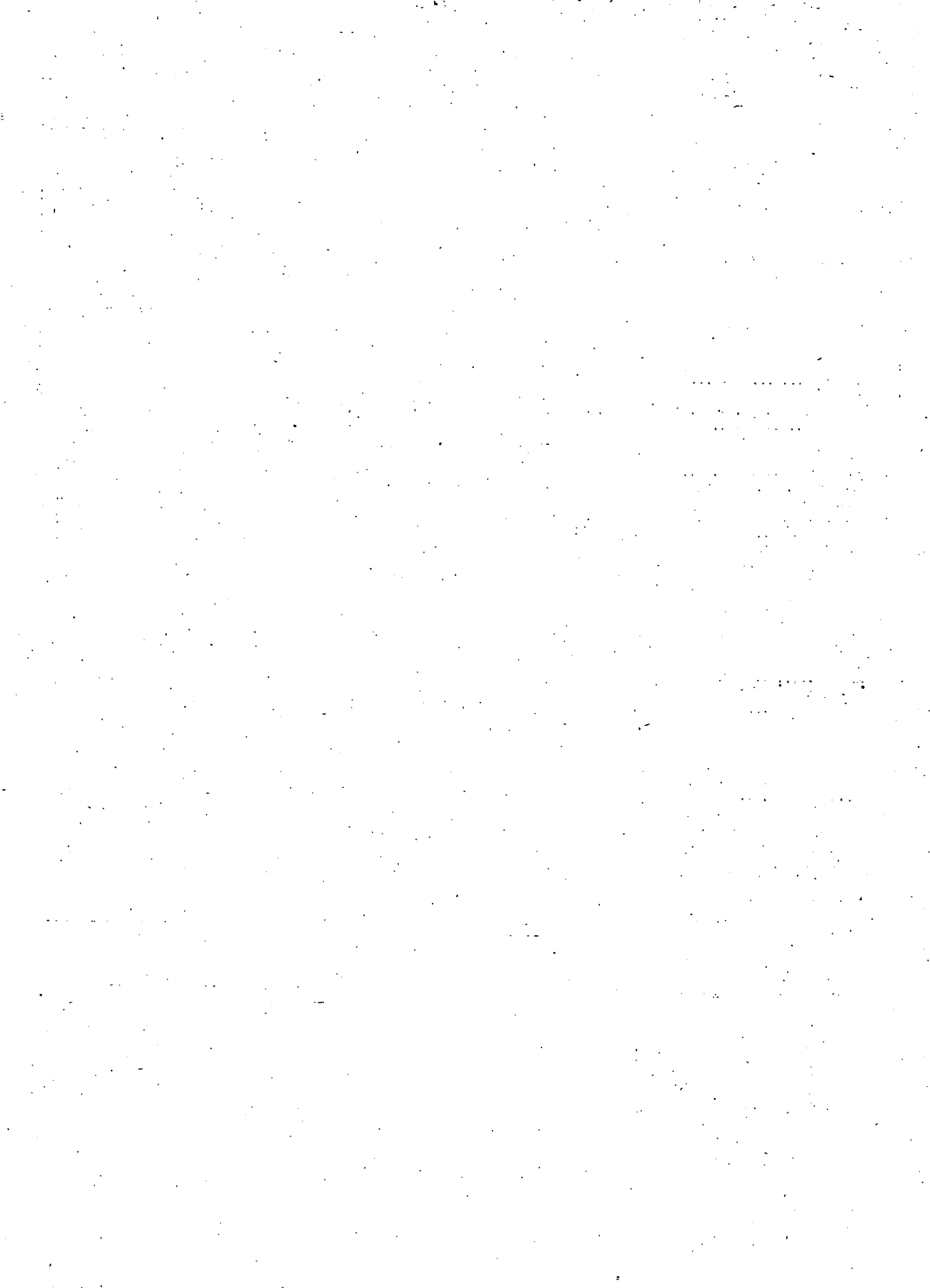

1	2			3				4				5				6				7				8							
	I. Kassoja, jotka antavat ainoastaan sairasapua								II. Kassoja, jotka antavat sairas- ja hautausapua																						
	a) Tehdas-kassoja.	b) Ammatki- ja käsityöläis-kassoja.	Summa.	a) Tehdas-kassoja.	b) Ammatki- ja käsityöläis-kassoja.	c) Yleisiä kassoja.	Summa.	a) Tehdas-kassoja.	b) Ammatki- ja käsityöläis-kassoja.	c) Yleisiä kassoja.	Summa.	a) Tehdas-kassoja.	b) Ammatki- ja käsityöläis-kassoja.	c) Yleisiä kassoja.	Summa.	a) Tehdas-kassoja.	b) Ammatki- ja käsityöläis-kassoja.	c) Yleisiä kassoja.	Summa.												
1	Kassoja luku																			6	4	10	126	30	21	177					
2	Osakkaita 1910 v. alussa:																														
3	miehiä »																			1,295	253	1,548	22,051	2,006	2,882	26,939					
4	naisia »																			462	31	493	11,914	362	2,052	14,328					
5	kumpaakin sukupuolta.. »																			1,757	284	2,041	33,965	2,368	4,934	41,267					
6	Osakkaita 1910 v. lopussa:																														
7	miehiä »																			1,277	224	1,501	22,562	2,068	2,886	27,516					
8	naisia »																			476	30	506	11,933	375	2,141	14,449					
9	kumpaakin sukupuolta.. »																			1,753	254	2,007	34,495	2,443	5,027	41,965					
10	Taudintapauksia »																			1,483	53	1,536	9,395	296	1,161	10,852					
11	Sairauspäiviä »																			5,346	1,444	6,790	172,210	9,519	37,534	219,263					
12	Kuolemantapauksia »																			—	—	—	400	41	65	506					
13	Eläkkeensaajia »																			—	—	—	—	—	—	—					
14	Tuloja:																														
15	Pääsymaksuja Smk																			22—	122 50	144 50	3,234 25	497—	559 30	4,290 55					
16	Osakasten maksuja »																			33,173 28	3,524 75	36,698 03	404,095 76	25,880 79	85,885 76	515,862 31					
17	Työnantajain apumaksuja »																			923 89	—	923 89	75,052 82	—	—	75,052 82					
18	Korkoja »																			4,038 50	596 05	4,634 55	66,511 41	15,410 43	25,052 19	106,974 03					
19	Lahjoja »																			—	—	—	15,284 76	6,318 60	3,205—	24,808 36					
20	Siirtoa sairaskassasta »																			—	—	—	—	—	—	—					
21	Muita tuloja »																			150 20	578 76	728 96	14,719 55	1,870 18	1,962 58	18,552 31					
22	Yhteensä tuloja Smk																			38,307 87	4,822 06	43,129 93	578,898 55	49,977—	116,664 83	745,540 38					
23	Menoja:																														
24	Sairasapua Smk																			8,316 42	3,608 13	11,924 55	258,066 14	15,025 23	60,809 50	333,900 87					
25	Hautausapua »																			—	—	—	18,621—	3,665—	4,335—	26,621—					
26	Maksettu eläkkeitä »																			—	—	—	—	—	—	—					
27	Tilapäistä apua »																			576—	—	576—	9,219 85	1,500—	—	10,719 85					
28	Lääkärin, lääkkeitten ja sairashoidon kustannuksia »																			17,723 59	—	17,723 59	123,919 14	—	1,790 22	125,709 36					
29	Hallintokustannuksia »																			695 60	200 10	895 70	13,307 20	3,955 82	8,844 61	26,107 63					
30	Siirtoa eläkekassaan »																			2,227 24	—	2,227 24	27,773 21	11,157 86	—	38,931 07					
31	Muita menoja »																			2,391 48	275 29	2,666 77	17,577 92	2,013 08	8,850 52	28,441 52					
32	Yhteensä menoja Smk																			31,930 33	4,083 52	36,013 85	468,484 46	37,316 99	84,629 85	590,431 30					
33	Ylijäämää (+) tai vaje- usta (-) Smk																			+ 6,377 54	+ 738 54	+ 7,116 08	+110,414 09	+ 12,660 01	+ 32,034 98	+ 155,109 08					
34	Varoja:																														
35	Pankissa tai säästöpank. Smk																			84,107 01	12,995 76	97,102 77	1,031,398 14	189,857 46	381,353 50	1,602,609 10					
36	Arvopapereissa »																			—	—	—	146,692 91	112,566 57	96,168—	355,427 48					
37	Työnantajain hallussa »																			—	—	—	155,380 47	—	—	155,380 47					
38	Käteistä kassassa »																			1,492 64	334 92	1,827 56	36,207 78	7,066 93	8,092 97	51,367 68					
39	Muita varoja »																			38,955 20	7—	38,962 20	4,147 51	1,791 07	20,976 22	26,914 80					
40	Yhteensä Varoja Smk																			124,554 85	13,337 68	137,892 53	1,373,826 81	311,282 03	506,500 69	2,191,699 53					
41	Velkoja Smk																			—	—	—	2,674 77	72 67	116 66	2,864 10					
42	Säästö ³¹ / ₁₂ 1910 Smk																			124,554 85	13,337 68	137,892 53	1,371,152 04	311,209 36	506,474 03	2,188,835 43					

1) Sahanasettajain y. m. hr. eivät ole maksaneet 129 kt.

veto.

9		10		11			12			13			14				15				16				17				18																																																																										
III. Kassoja, jotka antavat ainoastaan hautausapua		IV. Kassoja, jotka antavat tilapäistä apua		V. Kassoja, jotka antavat eläkettä			VI. Renkaita, jotka antavat sairaus- ja hautausapua			Summa				Summa				Summa				summarum.																																																																																	
b) Ammatti- ja käsityöläis-kassoja.		b) Ammatti- ja käsityöläis-kassoja.		a) Tehdus-kassoja.			b) Ammatti- ja käsityöläis-kassoja.			Summa.			a) Ainoastaan sairausapua.				b) Sairus- sekä hautausapua.				c) Ainoastaan hautausapua.				Summa.																																																																														
3		14		20		19		39		1		21		262		284		527		1		2		3		4		5		6		7		8		9		10		11		12		13		14		15		16		17		18		19		20		21		22		23		24		25		26		27		28		29		30		31		32		33		34		35		36		37		38		39		40		41		42	
686		—		4,883		1,449		6,332		53		1,481		32,044		33,578		69,083		2		3		4		5		6		7		8		9		10		11		12		13		14		15		16		17		18		19		20		21		22		23		24		25		26		27		28		29		30		31		32		33		34		35		36		37		38		39		40		41		42			
77		—		4,541		855		5,396		3		534		36,701		37,238		57,532		4		5		6		7		8		9		10		11		12		13		14		15		16		17		18		19		20		21		22		23		24		25		26		27		28		29		30		31		32		33		34		35		36		37		38		39		40		41		42							
763		—		9,424		2,304		11,728		56		2,015		68,745		70,816		126,615		5		6		7		8		9		10		11		12		13		14		15		16		17		18		19		20		21		22		23		24		25		26		27		28		29		30		31		32		33		34		35		36		37		38		39		40		41		42									
698		—		4,941		1,424		6,365		53		1,545		32,094		33,692		69,772		7		8		9		10		11		12		13		14		15		16		17		18		19		20		21		22		23		24		25		26		27		28		29		30		31		32		33		34		35		36		37		38		39		40		41		42													
91		—		4,418		809		5,227		3		603		36,873		37,479		57,752		8		9		10		11		12		13		14		15		16		17		18		19		20		21		22		23		24		25		26		27		28		29		30		31		32		33		34		35		36		37		38		39		40		41		42															
789		—		9,359		2,233		11,592		56		2,148		68,967		71,171		127,524		9		10		11		12		13		14		15		16		17		18		19		20		21		22		23		24		25		26		27		28		29		30		31		32		33		34		35		36		37		38		39		40		41		42																	
—		—		—		—		—		4		304		—		308		12,696		10		11		12		13		14		15		16		17		18		19		20		21		22		23		24		25		26		27		28		29		30		31		32		33		34		35		36		37		38		39		40		41		42																			
12		—		—		—		—		105		8,242		—		8,347		234,400		11		12		13		14		15		16		17		18		19		20		21		22		23		24		25		26		27		28		29		30		31		32		33		34		35		36		37		38		39		40		41		42																					
—		—		1,126		424		1,550		—		—		—		—		—		12		13		14		15		16		17		18		19		20		21		22		23		24		25		26		27		28		29		30		31		32		33		34		35		36		37		38		39		40		41		42																							
10 50		—		18 50		150 —		168 50		1 —		751 40		33 380 64		34 133 04		38 747 09		15		16		17		18		19		20		21		22		23		24		25		26		27		28		29		30		31		32		33		34		35		36		37		38		39		40		41		42																													
2,552 —		—		31,799 25		11,396 46		43,195 71		194 20		15,582 35		1,047,659 47		1,063,436 02		1,661,744 07		16		17		18		19		20		21		22		23		24		25		26		27		28		29		30		31		32		33		34		35		36		37		38		39		40		41		42																															
—		—		4,503 80		—		4,503 80		—		181 30		—		181 30		80,661 81		17		18		19		20		21		22		23		24		25		26		27		28		29		30		31		32		33		34		35		36		37		38		39		40		41		42																																	
1,845 16		1,334 36		105,246 —		107,273 04		212,519 04		—		852 77		8,803 45		9,656 22		336,963 36		18		19		20		21		22		23		24		25		26		27		28		29		30		31		32		33		34		35		36		37		38		39		40		41		42																																			
—		—		8,005 —		129,729 89		137,734 89		—		74 90		393 85		468 75		163,012 —		19		20		21		22		23		24		25		26		27		28		29		30		31		32		33		34		35		36		37		38		39		40		41		42																																					
—		—		30,000 45		11,157 86		41,158 31		—		—		—		—		41,158 31		20		21		22		23		24		25		26		27		28		29		30		31		32		33		34		35		36		37		38		39		40		41		42																																							
195 88		—		3,298 10		452 60		3,750 70		8 60		3,204 53		15,936 06		19,149 19		42,377 04		21		22		23		24		25		26		27		28		29		30		31		32		33		34		35		36		37		38		39		40		41		42																																									
4,603 54		1,334 36		182,871 10		260,159 85		443,030 95		203 80		20,647 25		1,106,173 47		1,127,024 52		2,364,663 68		22		23		24		25		26		27		28		29		30		31		32		33		34		35		36		37		38		39		40		41		42																																											
—		—		—		—		—		180 —		11,018 —		—		11,198 —		357,023 42		24		25		26		27		28		29		30		31		32		33		34		35		36		37		38		39		40		41		42																																															
1,800 —		—		—		—		—		—		2,902 —		888,737 60		891,639 60		920,060 60		25		26		27		28		29		30		31		32		33		34		35		36		37		38		39		40		41		42																																																	
—		30 —		123,349 70		59,462 65		182,812 35		—		—		—		—		182,812 35		26		27		28		29		30		31		32		33		34		35		36		37		38		39		40		41		42																																																			
—		—		3,046 41		5,682 20		8,728 61		—		—		29 78		29 78		20,084 24		27		28		29		30		31		32		33		34		35		36		37		38		39		40		41		42																																																					
—		—		—		—		—		—		975 15		51,949 06		52,924 21		143,432 95		28		29		30		31		32		33		34		35		36		37		38		39		40		41		42																																																							
83 65		225 92		1,836 30		6,565 13		8,401 43		—		—		—		—		88,638 54		29		30		31		32		33		34		35		36		37		38		39		40		41		42																																																									
—		—		—		—		—		—		—		—		—		41,158 31		30		31		32		33		34		35		36		37		38		39		40		41		42																																																											
—		—		4,913 38		7,277 20		12,190 67		3 40		1,397 01		30,350 02		31,750 43		75,049 39		31		32		33		34		35		36		37		38		39		40		41		42																																																													
1,883 65		255 92		133,145 79		78,987 27		212,133 06		183 40		16,292 16		971,066 46		987,542 02		1,828,259 80		32		33		34		35		36		37		38		39		40		41		42																																																															
—		—		—		—		—		—		—		—		—		—		33		34		35		36		37		38		39		40		41		42																																																																	
+ 2,719 89		+ 1,078 44		+ 49,725 31																																																																																																			