

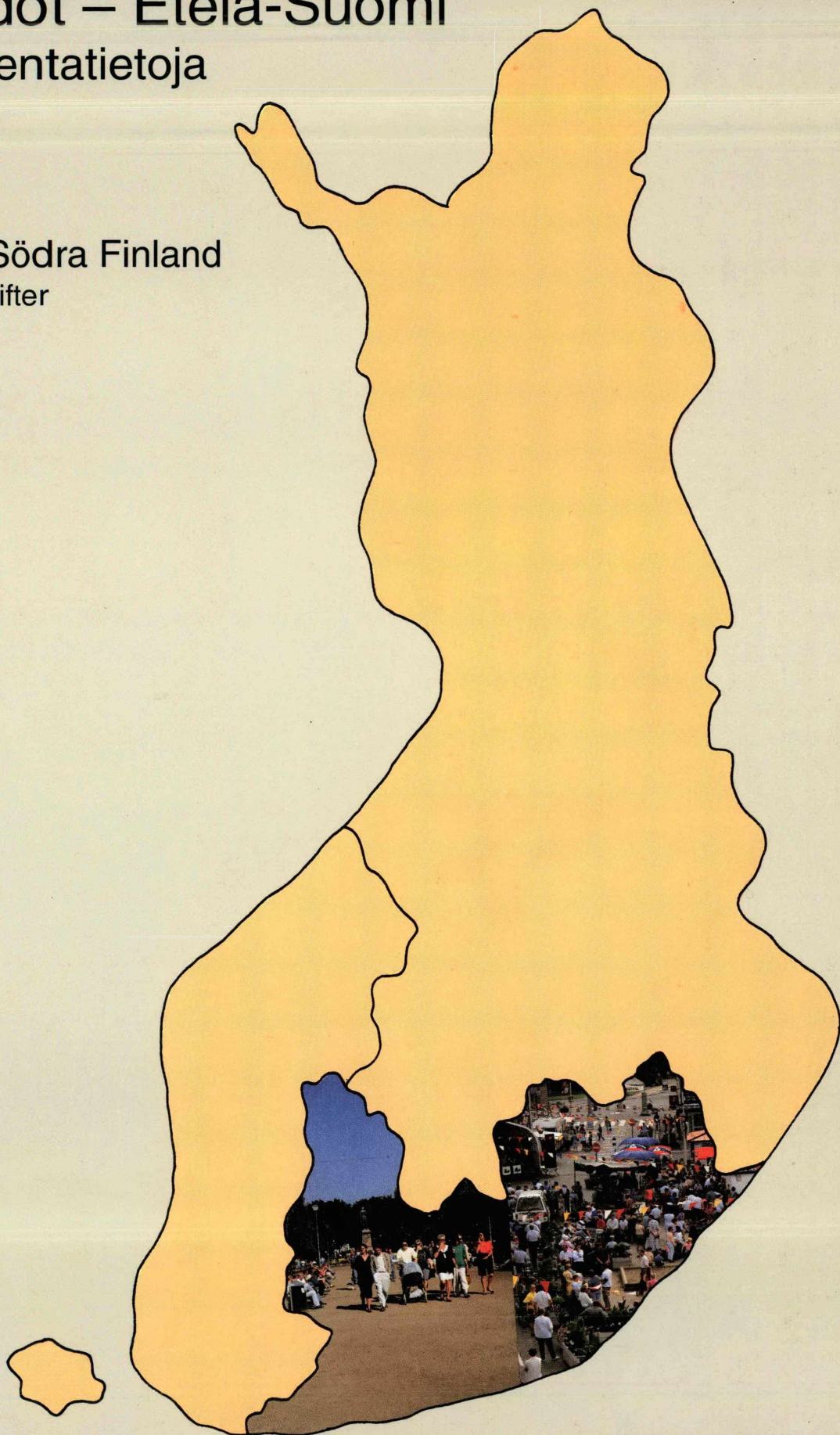

Kuntatiedot – Etelä-Suomi

Väestölaskentatietoja kunnittain

Uppgifter om
kommuner – Södra Finland
Folkräkningsuppgifter
kommunvis





Kuntatiedot – Etelä-Suomi

Väestölaskentatietoja kunnittain

Uppgifter om kommuner – Södra Finland

Folkräkningsuppgifter kommunvis

Joulukuu 1993

Tiedustelut - Förfrågningar:

Kaija Ruotsalainen

(90) 17 341

SVT *Suomen Virallinen Tilasto*
Finlands Officiella Statistik
Official Statistics of Finland

Kansikuvat: Matti Jokela

Alkusanat - Förord

Kolmiosainen julkaisu *Kuntatiedot* kuuluu vuoden 1990 väestölaskennan julkaisuihin. Julkaisun tiedot ovat pääosin väestölaskentavuosilta 1980, 1985 ja 1990. Julkaisun tarkoitus on ollut koota kunnittain yhteen keskeisimmät laskentatiedot viimeisimmiltä laskentavuosilta. Julkaisussa käytetty kuntajako on vuoden 1990 mukainen.

Julkaisun on toimittanut yliaktuaari Kaija Ruotsalainen.

Den tredelade publikationen *Uppgifter om kommuner* ingår i publikationerna över 1990 års folkräkningspublikationer. Publikationens uppgifter gäller främst folkräkningsåren 1980, 1985 och 1990. Avsikten har varit att kommunvis sammanställa de mest centrala räkningsuppgifterna för de senaste folkräkningsåren. Den kommunindelning som använts i publikationen följer indelningen år 1990.

Publikationen har redigerats av överaktuarie Kaija Ruotsalainen.

Helsingissä, joulukuussa 1993
Helsingfors i december 1993

Aarno Laihonon

Pekka Myrskylä

Sisältö

| | Sivu |
|---------------------------|------|
| Alkusanat | 3 |
| Sisältö | 4 |
| Lukijalle | 5 |
| Väestölaskenta 1990 | 5 |

Taulukot ja kuviot

| | |
|-------------------------------|---------|
| Koko maa | 10 |
| Uudenmaan lääni | 22 |
| Uudenmaan läänin kunnat | 28-151 |
| Hämeen lääni | 152 |
| Hämeen läänin kunnat | 158-287 |
| Kymen lääni | 288 |
| Kymen läänin kunnat | 294-371 |
| Mikkelin lääni | 372 |
| Mikkelin läänin kunnat | 378-445 |

Liitteet

| | |
|---|-----|
| 1. Käsitteitä ja taulukkohuomautukset | 448 |
| 2. Vuoden 1990 väestölaskennan julkaisut | 460 |
| 3. Kunnittaisen tilastopaketin taulukot | 462 |
| 4. Vuoden 1990 väestölaskennan Altika-matriisit | 470 |
| 5. Hakemisto | 472 |

Innehåll

| | Sida |
|--------------------------|------|
| Förord | 3 |
| Innehåll | 4 |
| Till läsaren | 7 |
| Folkräkningen 1990 | 7 |

Tabeller och figurer

| | |
|----------------------------------|---------|
| Hela landet | 16 |
| Nylands län | 22 |
| Kommuner i Nylands län | 28-151 |
| Tavastehus län | 152 |
| Kommuner i Tavastehus län | 158-287 |
| Kymmene län | 288 |
| Kommuner i Kymmene län | 294-371 |
| S:t Michels län | 372 |
| Kommuner i S:t Michels län | 378-445 |

Bilagor

| | |
|--|-----|
| 1. Begrepp och tabellänmärkningarna | 454 |
| 2. Publikationer om folkräkningen 1990 | 461 |
| 3. Kommunvisa tabeller | 466 |
| 4. Altika-matriser | 471 |
| 5. Register | 472 |

Kuntatiedot -julkaisu koostuu kolmesta osasta. Osa A *Etelä-Suomi* käsittää Uudenmaan, Hämeen, Kymen ja Mikkelin läänit, osa B *Länsi-Suomi* Turun ja Porin sekä Vaasan läänit ja Ahvenanmaan maakunnan ja osa C *Keski- ja Pohjois-Suomi* Pohjois-Karjalan, Kuopion, Keski-Suomen, Oulun ja Lapin läänit.

Julkaisun tiedot ovat pääasiassa vuosien 1980, 1985 ja 1990 väestölaskennoista. Laskenta-ajankohta vaihtelee siten, että vuonna 1980 laskenta suoritettiin 1.11.1980, vuonna 1985 15.11.1985 ja vuonna 1990 31.12.1990.

Julkaisussa kunkin kunnan tiedot esitetään yhdellä, kahdella tai kolmella aukeamalla kunnan koosta riippuen. Alle 10 000 asukkaan kunnista on tietoa yhdellä aukeamalla, 10 000 - 39 999 asukkaan kunnista kahdella ja yli 40 000 asukkaan kunnista kolmella aukeamalla. Kuntien jako näihin kolmeen ryhmään on tehty vuoden 1990 asukasluvun perusteella.

Julkaisussa käytetty kuntajako on vuoden 1990 mukainen. Vuosien 1980 ja 1985 jälkeen lakkautettujen kuntien tiedot

esitetään ko. vuosien osalta yhdistettynä sen kunnan tietoihin, johon kunta vuonna 1990 kuului. Esimerkiksi Nuijamaa liitettiin 1.1.1989 Lappeenrantaan. Siten Lappeenrannan tietoihin on myös vuosien 1980 ja 1985 osalta liitetty Nuijamaan tiedot. Kunnat ovat julkaisussa lääneittäin aakkosjärjestyksessä. Ennen kuntien tietoja on aina kyseisen läänin tiedot. Jokaisen niteen alussa ovat myös koko maata koskevat tiedot.

Julkaisu sisältää tietoa väestöstä, sen taloudellisesta toiminnasta, työssäkäynnistä, asutokunnista, rakennuksista, asunnoista, kesämökeistä ja suuremmissa kunnissa myös perheistä ja toimitiloista yms. Tiedot esitetään taulukkoina ja osa graafisina kuvioina. Julkaisun taulukot ja niissä esiintyvät käsitteet on kuvattu julkaisun lopussa liitteessä 2 (Käsitteitä ja taulukkohuomautukset). Vuoden 1990 väestölaskennan käsitteistä on tarkempi kuvaus Tilastokeskuksen käsikirjassa nro 26 Väestölaskenta 1990 opas.

Julkaisu on pääosin suomenkielinen. Yksikielisten ruotsinkielisten kuntien tiedot sekä koko maan tiedot on esitetty myös ruotsiksi.

Väestölaskenta 1990

Väestölaskentalain (154/38) mukaan Suomessa tulee tehdä väestölaskenta ja siihen liittyvä asunto- ja kiinteistö-laskenta joka kymmenes vuosi. Tämän lain mukaisia laskentoja on ennen vuotta 1990 tehty vuosina 1950, 1960, 1970 ja 1980. Lisäksi vuosina 1975 ja 1985 tehtiin erillislakien nojalla väestölaskentoja vastaavat tutkimukset.

Vuodesta 1970 lähtien rekisteripohjaisten tietojen käyttö on jatkuvasti lisääntynyt. Vuonna 1980 väestöä ei enää laskettu vaan se määriteltiin väestön keskusrekisterin pohjalta. Keskusrekisteristä saatiin myös kaikki väestötiedot. Vuoden 1985 väestölaskennassa lomakkeella kerättiin vain pääasiallista toimintaa, ammattiasemaa, työpaikkaa, ammattia sekä työssäolo- ja työttömyyskuukausia koskevat tiedot. Rakennus-, asunto- ja asuinolotiedot tuotettiin rekisteripohjaisesti. Päätös kokonaan rekisteripohjaiseen väestölaskentaan siirtymisestä tehtiin keväällä 1988. Asetus vuoden 1990 väestölaskennasta annettiin syyskuussa 1990.

Tärkeimmät vuoden 1990 väestölaskennassa käytettävät rekisterit ja hallinnolliset aineistot ovat

- Väestön keskusrekisteri (henkilörekisteri sekä rakennus- ja huoneistorekisteri)
- Verohallinnon rekisterit
- Eläketurvakeskuksen, Valtiokonttorin ja kuntien eläkevakuutuksen rekisterit
- Tilastokeskuksen yritys- ja toimipaikkarekisteri
- Kansaneläkelaitoksen rekisterit
- Eri opiskelijarekisterit
- Työministeriön työnhakijarekisteri
- Tilastokeskuksen tutkintorekisteri

- Pääesikunnan asevelvollisuusrekisteri.

Päävastuu väestölaskennasta on erityisellä väestölaskenta-projektilla ja sen johtoryhmällä.

Laskennan tietosisältö

Väestölaskennan tietosisältö määräytyy ensi sijassa aikaisempien laskentojen, olemassa olevan tietotarpeen ja YK:n suositusten pohjalta. Tietojen tarvetta on selvitetty yhteistyössä tärkeimpien käyttäjäryhmien kanssa tätä tehtävää varten perustetuissa tukiryhmissä. Tavoitteena on mahdollisimman hyvä vertailukelpoisuus aikaisempiin laskentoihin. Jokaisen laskennan yhteydessä on kuitenkin jouduttu tekemään muutoksia, jotka hankaloittavat vertailujen tekemistä.

Väestölaskennassa tuotetaan tilastotietoja seuraavista yksiköistä:

- henkilöistä,
- perheistä,
- asutokunnista,
- asunnoista,
- toimitiloista,
- rakennuksista ja
- kesämökeistä.

Yksiköt kytkeytyvät toisiinsa henkilötunnusten ja kotipaikkatunnusten avulla (ks. kuvio 1). Yhdisteltäessä henkilöiden työpaikkatietoja ja yritysten toimipaikkatietoja toisiinsa ja sijaintirakennuksiin käytetään apuna myös liikeyhteisötunnuksia ja osoitetietoja. Kaikki laskentayksiköt ja niitä kuvaavat tiedot on kytkeyty koordinaattijärjestelmään

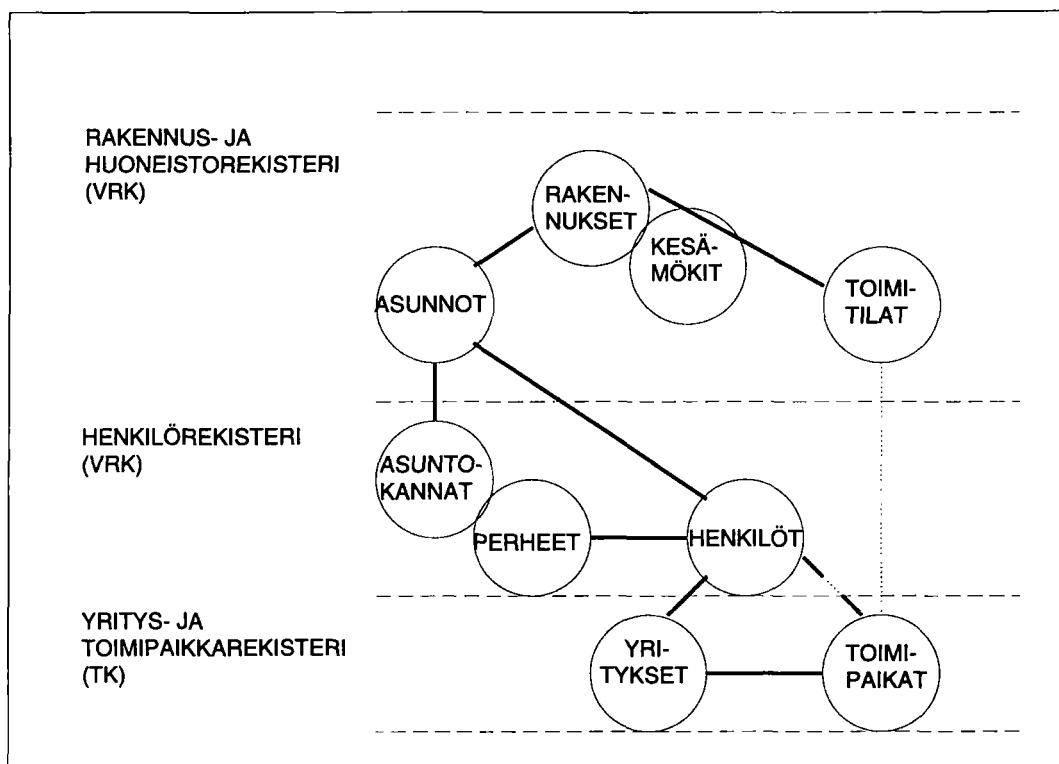

Kuvio 1.
 Rekisterilaskentaan liittyvät yksiköt ja niiden väliset yhteydet

ja sen avulla maapohjaan. Koordinaattijärjestelmän käyttäminen tekee mahdolliseksi osa-alueittaisten, taajamittaisten ja karttaruuduttaisten tulosteiden tuottamisen sekä erilaiset yksiköiden väliset etäisyyslaskelmat.

Laskenta-ajankohta on 31.12.1990. Laskennan henkilöperusjoukko eli maassa vakinaisesti asuneet henkilöt, perheet ja asuntokunnat sekä rakennus- ja asuntokanta kuvaavat tuota ajankohtaa. Esimerkiksi työssäkäyntiin liittyvät tiedot on pyritty kohdistamaan laskentaviikolle 25. - 31.12.1990, joka on myös laskentaan liittyvän otospohjaisen luotettavuustutkimuksen tutkimusviikko.

Rekisteripohjaiseen tiedonkeruujärjestelmään siirtyminen aiheuttaa muutoksia tuotettavissa tiedoissa. Keruumenetelmän muuttumisesta aiheutuneiden seuraamusten selvittämiseksi on tehty laaja otantaan perustuva luotettavuustutkimus. Luotettavuustutkimuksessa tuotettuja tietoja verrataan laskennan rekisteripohjaisiin tietoihin. Samalla tutkimuksella selvitetään myös perusrekistereiden kattavuutta ja niiden tietojen oikeellisuutta.

Tietojen saatavuus

Laskennan tiedot ovat valmistuneet pääosin syksyn 1992 ja kevään 1993 aikana. Vuoden 1990 väestölaskennan tiedoista on tehty seuraavat julkaisut:

1. Väestön taloudellinen toiminta
2. Työvoimamuutokset
3. Asuntokunnat ja perheet

4. Rakennukset ja toimitilat

5. Kesämökkit

6. Asunnot ja asuinolot

7. Kuntatiedot (Osat A-C)

8. Ammatti ja sosioekonominen asema

9. Vuoden 1990 väestölaskennan luotettavuus

10. Otostietoja työvoimasta ja työmatkoista 1990

11. Taajamat 1990

Julkaisujen tietosisältö on esitetty liitteessä 2.

Kunnittaiset ja osa-alueittaiset (sekä taajamittaiset) tiedot ovat parhaiten saatavilla maksullisina tilastopaketteina, joiden taulut noudattavat mahdollisimman pitkälle vuoden 1985 väestölaskennassa ja sen jälkeisissä vuositulastoissa laadittuja tauluja (taulukluettelot on esitetty liitteessä 3). Tiedot ovat saatavissa paperitulosteina ja levyketiedostoina.

Tietoja on saatavissa myös erityisselvityksinä tilaajan haluamilla luokituksilla ja aluejaolla. Aineistoista tuotetaan karttaruuduttaisia tietoja, teemakarttoja, kalvopaketteja, mikrosovelluksia jne. Väestölaskennan tiedoista tehtäviä erityisselvityksiä voi tiedustella Tilastokeskuksen henkilötilastojen erityisselvitysyksiköstä.

Tiedot viedään myös Tilastokeskuksen aluetietokantaan ALTIKAan (liite 4).

Till läsaren

Publikationen *Uppgifter om kommuner* består av tre delar. Del A *Södra Finland* omfattar Nylands, Tavastehus, Kymene och S:t Michels län, del B *Västra Finland* Åbo och Björneborgs samt Vasa län och landskapet Åland och del C *Mellersta och Norra Finland* Norra Karelen, Kuopio, Mellersta Finlands, Uleåborgs och Lapplands län.

Uppgifterna gäller främst folkräkningarna åren 1980, 1985 och 1990. Räkningstidpunkten varierar på så sätt att år 1980 förrättades folkräkningen 1.11.1980, år 1985 15.11.1985 och år 1990 31.12.1990.

I publikationen presenteras uppgifterna om de olika kommunerna på ett, två eller tre uppslag beroende på kommunens storlek. Uppgifter om kommuner med mindre än 10 000 invånare ges på ett uppslag, uppgifter om kommuner med 10 000 - 39 999 invånare på två uppslag och om kommuner med fler än 40 000 invånare på tre uppslag. Kommunindelningen i dessa tre grupper har gjorts på basis av invånarantalet 1990.

Kommunindelningen i publikationen följer 1990 års indelning. Uppgifter om kommuner som indragits ges för resp.

år sammanslagna med uppgifterna om den kommun som de tillhörde 1990. T.ex. Nuijamaa inkorporerades 1.1.1989 med Villmanstrand. Därför ingår 1980 och 1985 års uppgifter om Nuijamaa i uppgifterna om Villmanstrand. Kommunerna ges i publikationen i alfabetisk ordning. Före uppgifterna om kommunen ges uppgifter om resp. län. I början av varje band finns också uppgifter om hela landet.

Publikationen innehåller uppgifter om befolkning, dess ekonomiska verksamhet, arbete, bostadshushåll, byggnader, bostäder, fritidshus och i större kommuner också uppgifter om familjer, verksamhetslokaler. Uppgifterna ges i form av tabeller och en del i form av grafiska figurer. Publikations-tabeller jämte begreppen i dem har beskrivits i slutet av publikationen i bilaga 2 (Begrepp och tabellmärkningar). Det finns en mera detaljerad beskrivning av begreppen i 1990 års folkräkning i Statistikcentralens handböcker nr 26 Guide över folkräkningen 1990.

Publikationen är till största delen finskspråkig. Uppgifter om enspråkigt svenskspråkiga kommuner ges på svenska, även så uppgifterna om hela landet.

Folkräkningen 1990

Enligt folkräkningslagen (154/38) skall folkräkning jämte därtill ansluten bostads- och fastighetsräkning äga rum vart tionde år i Finland. Folkräkningar har före år 1990 förrättats i enlighet med denna lag åren 1950, 1960, 1970 och 1980. Därtill förrättades år 1975 och 1985 på basis av särskilda lagar undersökningar som motsvarade folkräkningar.

Sedan år 1970 har användningen av registerbaserade uppgifter blivit allt allmännare. År 1980 räknades befolkningen inte längre utan den fastställdes på basis av det centrala befolkningsregistret. Ur det centrala befolkningsregistret erhöles även alla befolkningsuppgifter. I 1985 års folkräkning insamlades på blankett bara uppgifter om huvudsaklig verksamhet, yrkesställning, arbetsplats, yrke samt uppgifter om arbets- och arbetslöshetsmånader. Uppgifter om byggnader, bostäder och boendeförhållanden producerades helt på basis av register. Våren 1988 fattades beslutet om att helt övergå till registerbaserad folkräkning. I september 1990 gavs förordningen om 1990 års folkräkning.

De viktigaste register och administrativa material som använts i 1990 års folkräkning är

- Det centrala befolkningsregistret (personregistret samt byggnads- och lägenhetsregistret)
- Skatteförvaltningens register
- Pensionsskyddscentralens, Statskontorets och Kommunernas pensionsförsäkrings register
- Statistikcentralens företags- och arbetsställeregister
- Folkpensionsanstaltens register
- Olika register över studerande

- Arbetsministeriets register över arbets sökande
- Statistikcentralens examensregister
- Huvudstabens register över beväringar.

Folkräkningsprojektet och dess ledningsgrupp har det övergripande ansvaret för folkräkningen.

Folkräkningens informationsinnehåll

Folkräkningens informationsinnehåll bestäms i första hand av tidigare folkräkningar, existerande informationsbehov och FN:s rekommendationer. Informationsbehovet har utretts i samarbete med de viktigaste användargrupperna i de stödgrupper som grundats för detta ändamål. Målet är att nå en så god jämförbarhet som möjligt med tidigare folkräkningar. I samband med varje enskild folkräkning har man dock varit tvungen att göra ändringar som komplicerar jämförandet.

Vid folkräkningen produceras statistiska uppgifter om följande enheter:

- personer
- familjer
- bostadshushåll
- bostäder
- verksamhetslokaler
- byggnader och
- fritidshus.

Figur 1.
Enheter i anslutning till registerbaserad folkräkning och sambanden dem emellan

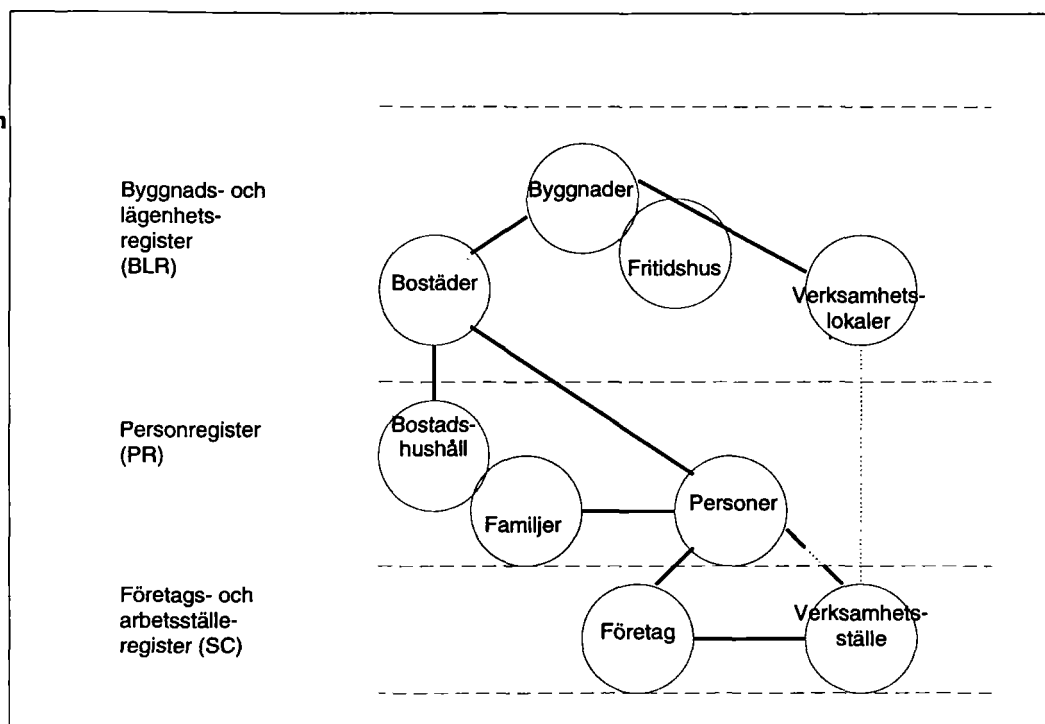

Enheterna kopplas med varandra med hjälp av personbeteckning och hemortsbeteckning (se figur 1). Vid sammanlagningen av uppgifterna om personernas arbetsställe med uppgifter om företagens arbetsställen och byggnader där dessa är belägna använder man även affärssignum och adressuppgifter. Samtliga statistikenheter och uppgifter som beskriver dessa kan slås samman till ett koordinatsystem som kan hänföras till ett geografiskt område. Koordinatsystemet gör det möjligt att framställa statistik över delområden, tätorter och kartrutor. Koordinatsystemet möjliggör också beräkning av avståndet mellan olika enheter.

Folkräkningstidpunkten 31.12.1990 beskrivs med hjälp av folkräkningens personpopulation, dvs. de i landet fast bosatta personerna, familjerna och bostadshushållen samt byggnads- och bostadsbeståndet. Man har strävat efter att samla in t.ex. uppgifter om sysselsättning under folkräkningsveckan 25 - 31.12.1990, som också är undersökningsvecka för den urvalsbaseade kvalitetsundersökning som utfördes i anslutning till folkräkningen.

Övergången till registerbaserat system för uppgiftsinsamling förorsakar ändringar i de uppgifter som produceras. För att utreda effekterna av att insamlingsmetoden ändrats gjordes en omfattande urvalsbasead kvalitetsundersökning. De uppgifter som producerats med hjälp av kvalitetsundersökningen jämförs med de registerbaserade uppgifterna i folkräkningen. Med hjälp av samma undersökning utreds även basregistrens täckning och uppgifternas riktighet.

Uppgifternas tillgänglighet

Största delen av folkräkningsuppgifterna har färdigställt under hösten 1992 och våren 1993. Följande publikationer har gjorts på basis av 1990 års folkräkningsuppgifter:

1. Befolkningens ekonomiska verksamhet
2. Arbetskraftsförändringar

3. Bostadshushåll och familjer
4. Byggnader och verksamhetslokaler
5. Fritidshus
6. Bostäder och boendeförhållanden
7. Kommunvisa uppgifter (Delarna A-C)
8. Yrke och socioekonomisk ställning
9. Kvalitetsstudie rörande folkräkningen 1990
10. Urvalsuppgifter om arbetskraft och arbetsresor 1990
11. Tätorter 1990

Publikationernas informationsinnehåll presenteras i bilaga 2.

Uppgifterna kommunvis och delområdesvis (samt tätortssvis) är bäst tillgängliga i form av avgiftsbelagda statistikpaket, där uppställningarna så långt som möjligt gjorts i samma format som tabellerna i 1985 års folkräkning och den därpå följande årsstatistiken (tabellförteckningarna presenteras i bilaga 3). Uppgifterna kan beställas som pappersutskrift och på diskett.

Uppgifter finns även tillgängliga som specialutredningar med de klassificeringar och områdesindelningar som kunden önskar. Ur materialet produceras kartrutsvisa uppgifter, temakartor, stordiapaket, pc-tillämpningar osv. Information om specialutredningar som görs på basis av folkräkningsuppgifterna ges vid enheten för specialutredningar, Statistikcentralens individstatistik.

Uppgifterna förs även till Statistikcentralens regionala databas ALTIKA (bilaga 4).

Taulukot ja kuviot

Koko maa 10
Uudenmaan lääni 22
Hämeen lääni 152

Kymen lääni 288
Mikkelin lääni 377

Väestörakenne

| Ikä | 1980 | | 1985 | | 1990 | |
|-------------|---------------|---------|---------------|---------|---------------|---------|
| | Yh- teensä | Miehiä | Yh- teensä | Miehiä | Yh- teensä | Miehiä |
| Koko väestö | 4784710 | 2313165 | 4910619 | 2377978 | 4998478 | 2426204 |
| 0 - 6 | 444743 | 227387 | 452186 | 231033 | 440930 | 225246 |
| 7 - 14 | 522127 | 266707 | 499184 | 255480 | 523273 | 267582 |
| 15 - 29 | 1166627 | 597373 | 1107359 | 565985 | 1023812 | 522785 |
| 30 - 44 | 1056487 | 540091 | 1176522 | 603626 | 1229867 | 629254 |
| 45 - 64 | 1018543 | 474173 | 1058315 | 505023 | 1107631 | 542042 |
| 65 - 74 | 380182 | 146796 | 369242 | 141152 | 389897 | 153354 |
| 75 + | 196001 | 60638 | 247811 | 75679 | 283068 | 85941 |

Suurimmat taajamat 1990 ¹⁾

| | 1990 | 1985 | 1980 |
|---------------|---------|---------|---------|
| Koko väestö | 4998478 | 4910619 | 4784710 |
| Taajama-aste | 79.6 | 76.2 | 72.0 |
| Taajamaväestö | 3982599 | 3743277 | 3448808 |
| *Helsinki | 888871 | 728176 | 680507 |
| *Tampere | 218722 | 182520 | 161530 |
| *Turku | 205953 | 181049 | 142771 |
| *Oulu | 112149 | 87658 | 85987 |
| *Lahti | 104649 | 76573 | 58525 |
| *Jyväskylän | 84165 | 80307 | 57643 |
| *Pori | 76682 | 64953 | 59034 |
| Kuopio | 72169 | 69669 | 60547 |
| *Vaasa | 56747 | 55657 | 48259 |
| *Kouvola | 52575 | 31492 | 30038 |

* Taajama sijaitsee useamman kunnan alueella

¹⁾ Suurimmat taajamat vuoden 1990 asukasluvun mukaan

Asukkaita/km²

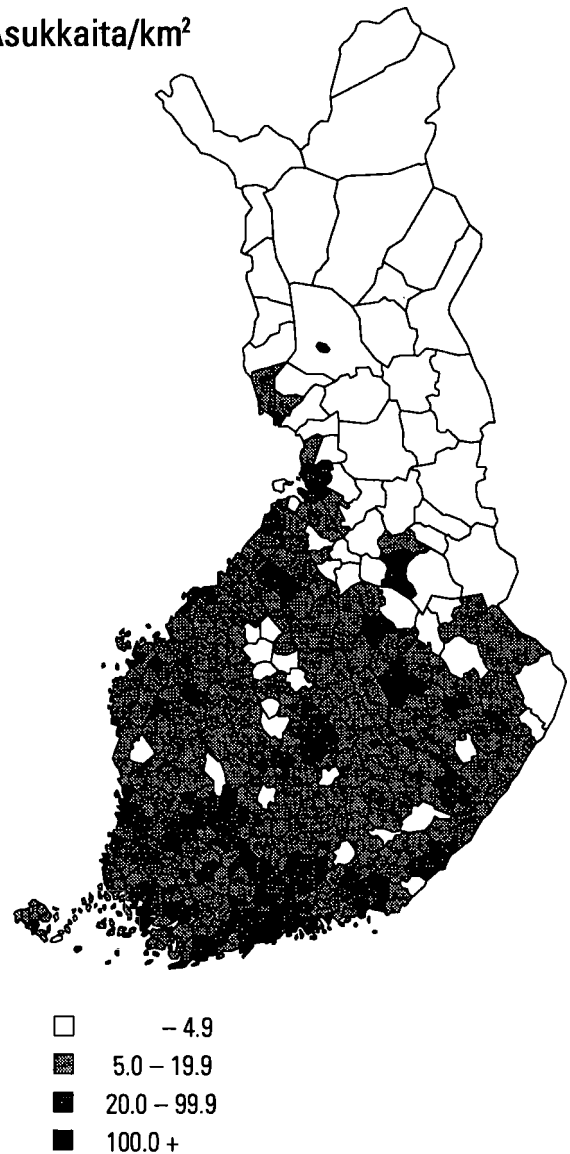

Väestö 5-vuotiskäluokittain 1990

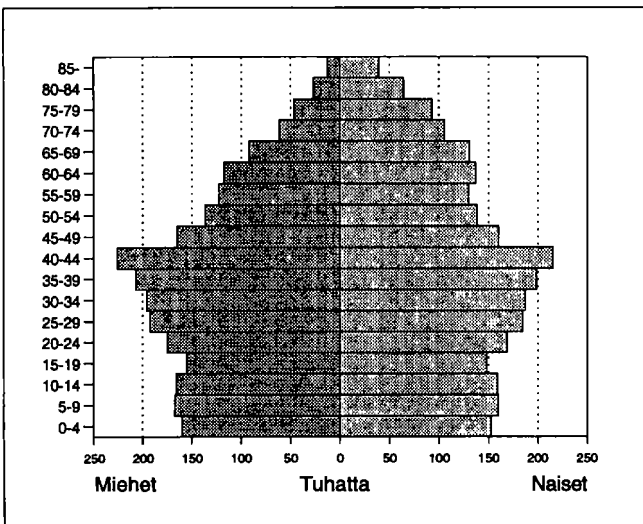

Pääasiallinen toiminta

| Pääasiallinen toiminta | 1980 | | 1985 | | 1990 | |
|---------------------------|---------------|-------------|---------------|-------------|---------------|-------------|
| | Yh- teensä | Mie- hiä | Yh- teensä | Mie- hiä | Yh- teensä | Mie- hiä |
| Koko väestö | 4784710 | 2313165 | 4910619 | 2377978 | 4998478 | 2426204 |
| Työvoima | 2222139 | 1187343 | 2415991 | 1262641 | 2473243 | 1284980 |
| Työlliset | .. | .. | 2276887 | 1186869 | 2332282 | 1197873 |
| Palkansaajat | 1857834 | 976683 | 1956136 | 991736 | 2003338 | 996664 |
| Yrittäjät ym. | 318410 | 185127 | 320751 | 195133 | 328944 | 201209 |
| Työttömät | .. | .. | 139104 | 75772 | 140961 | 87107 |
| Työvoiman ulkop. | 2562571 | 1125822 | 2494628 | 1115337 | 2525235 | 1141224 |
| 0 - 14 -vuotiaat | 966871 | 494094 | 951370 | 486513 | 964203 | 492828 |
| Opiskelijat | 418327 | 204571 | 370260 | 173393 | 329058 | 150250 |
| Eläkeläiset | 819098 | 324879 | 938202 | 378361 | 1040017 | 423304 |
| Muut | 358275 | 102278 | 234796 | 77070 | 191957 | 74842 |

¹⁾ Vuonna 1980 työvoima = ammatissa toimiva väestö

Ulkomaan kansalaiset

| Ikä | 1985 | | | 1990 | | |
|----------|-----------|--------|--------|-----------|--------|--------|
| | Yh-teensä | Miehiä | Naisia | Yh-teensä | Miehiä | Naisia |
| Yhteensä | 16990 | 9655 | 7335 | 26255 | 14769 | 11486 |
| 0 - 14 | 3919 | 2101 | 1818 | 4271 | 2252 | 2019 |
| 15 - 29 | 4096 | 2204 | 1892 | 7855 | 4373 | 3482 |
| 30 - 44 | 5041 | 3166 | 1875 | 8717 | 5070 | 3647 |
| 45 - 64 | 2247 | 1475 | 772 | 3457 | 2208 | 1249 |
| 65 + | 1687 | 709 | 978 | 1955 | 866 | 1089 |

Valtionveronalaiset tulot/henkilö, mk

| | 1980 | 1985 | 1990 |
|--------------|-------|-------|--------|
| Työvoima | 41091 | 68449 | 105952 |
| Työlliset | .. | 70712 | 108653 |
| Palkansaajat | 43410 | 73342 | 110939 |
| Yrittäjät | 29740 | 54235 | 94515 |

¹⁾ Vuonna 1980 työvoima = ammatissa toimiva väestö

Koulutusaste

| Koulutusaste | 1980 | | 1985 | | 1990 | |
|--------------------|-----------|---------|-----------|---------|-----------|---------|
| | Yh-teensä | Miehiä | Yh-teensä | Miehiä | Yh-teensä | Miehiä |
| 15 vuotta täytt. | 3817840 | 1819071 | 3959249 | 1891465 | 4034275 | 1933378 |
| Vain perusaste | 2335908 | 1073100 | 2154427 | 990724 | 2001298 | 927701 |
| Väh. al. keskiaste | 1481932 | 745971 | 1804822 | 900741 | 2032977 | 1005675 |
| Alempi keskiaste | 776283 | 399496 | 937690 | 483950 | 993678 | 509502 |
| Ylempi keskiaste | 431023 | 204097 | 542063 | 251130 | 646685 | 298213 |
| Vain yo-tutkinto | 165927 | 74207 | 208458 | 91958 | 228240 | 100545 |
| Korkea-aste | 274626 | 142378 | 325069 | 165661 | 392614 | 197960 |
| Alin korkea-aste | 105265 | 50134 | 126055 | 59909 | 155303 | 75562 |
| Alempi kand.aste | 69369 | 27882 | 71923 | 27417 | 75827 | 28357 |
| Ylempi kand.aste | 90937 | 56695 | 115869 | 69105 | 146365 | 82273 |
| Tutkijakoulutus | 9055 | 7667 | 11222 | 9230 | 15119 | 11768 |

Toimiala

| Toimiala | Työllinen työvoima ¹⁾ | | | | | |
|------------------------|----------------------------------|-------|-----------|-------|-----------|-------|
| | 1980 | | 1985 | | 1990 | |
| | Yh-teensä | % | Yh-teensä | % | Yh-teensä | % |
| Yhteensä | 2222139 | 100.0 | 2276887 | 100.0 | 2332282 | 100.0 |
| Maa- ja metsätalous | 279175 | 12.5 | 241831 | 10.6 | 197604 | 8.4 |
| Kaivostoiminta | 10128 | 0.4 | 7288 | 0.3 | 5100 | 0.2 |
| Teollisuus | 549798 | 24.7 | 521185 | 22.8 | 478521 | 20.5 |
| Energia- ja vesihuolto | 24747 | 1.1 | 25763 | 1.1 | 24546 | 1.0 |
| Rakentaminen | 156675 | 7.0 | 168360 | 7.3 | 168940 | 7.2 |
| Kauppa ja majoitus | 307190 | 13.8 | 329100 | 14.4 | 363708 | 15.5 |
| Liikenne | 175684 | 7.9 | 172626 | 7.5 | 164573 | 7.0 |
| Rahoitus ja vakuutus | 118613 | 5.3 | 154347 | 6.7 | 245981 | 10.5 |
| Yht.kunn.palvelut | 550061 | 24.7 | 648862 | 28.4 | 630626 | 27.0 |

¹⁾ Vuonna 1980 ammatissa toimiva väestö

Työllisten sosioekonominen asema

| Sosioekonominen asema | 1980 | | 1985 | | 1990 | |
|-----------------------|-----------|-------|-----------|-------|-----------|-------|
| | Yh-teensä | % | Yh-teensä | % | Yh-teensä | % |
| Yhteensä | 2222139 | 100.0 | 2276887 | 100.0 | 2332282 | 100.0 |
| Yrittäjät | 280218 | 12.6 | 292606 | 12.8 | 320663 | 13.7 |
| Maatalousyrittäjät | 181841 | 8.1 | 163757 | 7.1 | 161410 | 6.9 |
| Muut yrittäjät | 98377 | 4.4 | 128849 | 5.6 | 159253 | 6.8 |
| Työnantajat | 39013 | 1.7 | 49608 | 2.1 | .. | .. |
| Yksinäisyrittäjät | 59364 | 2.6 | 79241 | 3.4 | .. | .. |
| Ylemmät toimihenkilöt | 236405 | 10.6 | 295768 | 12.9 | 342218 | 14.6 |
| Alemmat toimihenkilöt | 658265 | 29.6 | 746890 | 32.8 | 786562 | 33.7 |
| Työntekijät | 977474 | 43.9 | 919938 | 40.4 | 834998 | 35.8 |
| Maatalous | 53764 | 2.4 | 46394 | 2.0 | 41183 | 1.7 |
| Teollisuus | 454055 | 20.4 | 410434 | 18.0 | 352044 | 15.0 |
| Muu tuotantotyö | 177292 | 7.9 | 172752 | 7.5 | 150326 | 6.4 |
| Jakelu- ja palvelutyö | 292363 | 13.1 | 290358 | 12.7 | 285306 | 12.2 |
| Tuntematon | 69777 | 3.1 | 21685 | 0.9 | 47841 | 2.0 |

Työvoiman koulutusaste 1990

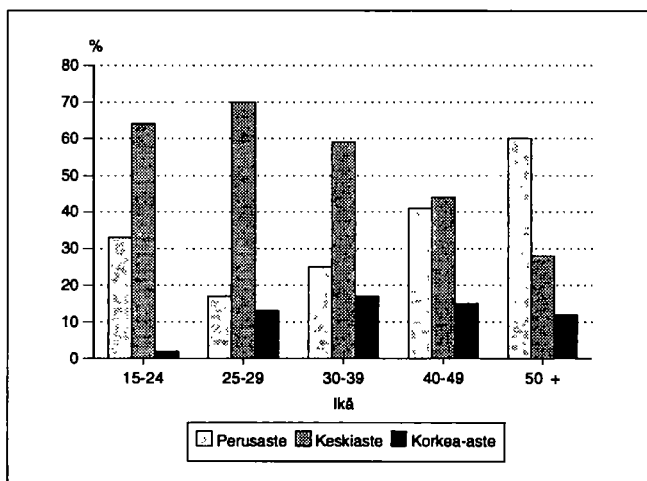

Työnantajasektori

| Työnantajasektori | 1980 | | 1985 | | 1990 | |
|--------------------|-----------|-------|-----------|-------|-----------|-------|
| | Yh-teensä | % | Yh-teensä | % | Yh-teensä | % |
| Palkansaajat | 1857834 | 100.0 | 1956136 | 100.0 | 2003338 | 100.0 |
| Julkinen sektori | 659386 | 35.4 | 719306 | 36.7 | 792689 | 39.5 |
| Valtio | 226256 | 12.1 | 230135 | 11.7 | 216445 | 10.8 |
| Kunta | 337447 | 18.1 | 400416 | 20.4 | 466426 | 23.2 |
| Valtioenemm. oy | 95683 | 5.1 | 88755 | 4.5 | 109818 | 5.4 |
| Yksityinen sektori | 1179773 | 63.5 | 1187405 | 60.7 | 1210649 | 60.4 |
| Tuntematon | 18675 | 1.0 | 49425 | 2.5 | - | 0.0 |

Perhetyyppi

| Perhetyyppi | 1980 | | 1985 | | 1990 | |
|----------------------------------|----------|-------|----------|-------|----------|-------|
| | Yhteensä | % | Yhteensä | % | Yhteensä | % |
| Perheitä yhteensä | 1212201 | 100.0 | 1243976 | 100.0 | 1363964 | 100.0 |
| Aviopari, ei lapsia | 302818 | 25.0 | 325269 | 26.1 | 366325 | 26.9 |
| Avopari, ei lapsia ¹⁾ | .. | .. | .. | .. | 124057 | 9.1 |
| Aviopari ja lapsia | 711226 | 58.7 | 699773 | 56.3 | 638034 | 46.8 |
| Avopari ja lapsia | 16721 | 1.4 | 27804 | 2.2 | 66052 | 4.8 |
| Äiti ja lapsia | 157866 | 13.0 | 165215 | 13.3 | 145186 | 10.6 |
| Isä ja lapsia | 23570 | 1.9 | 25915 | 2.1 | 24310 | 1.8 |
| Henkilöitä perheissä | 3871769 | | 3909784 | | 4095866 | |
| Lapsiperheitä ²⁾ | 688732 | | 659870 | | 640540 | |
| Keskim.lapsiluku | 1.7 | | 1.7 | | 1.8 | |

¹⁾ Avioparit, joilla ei ole yhteisiä lapsia on päätelty ensimmäisen kerran vuoden 1990 väestölaskennassa

²⁾ Perheet, joissa vähintään 1 alle 18-vuotias lapsi.
Keskimääräinen lapsiluku = Alle 18-vuotiaiden lasten lkm / lapsiperheiden lkm

Lapsiperheet 1990 ¹⁾

| Perhetyyppi | Yhteensä | Nuorimman lapsen ikä | | | |
|----------------|----------|----------------------|--------|--------|-------|
| | | 0-2 | 3-6 | 7-15 | 16-17 |
| Lapsiperheet | 640540 | 169287 | 145008 | 276843 | 49402 |
| Aviopari | 490854 | 130727 | 112684 | 211181 | 36262 |
| Avopari | 59785 | 25450 | 13415 | 18355 | 2565 |
| Äiti ja lapsia | 78830 | 12517 | 17306 | 40387 | 8620 |
| Isä ja lapsia | 11071 | 593 | 1603 | 6920 | 1955 |

¹⁾ Perheet, joissa vähintään 1 alle 18-vuotias lapsi

Huoltosuhte 1990

(Ei-aktiivi väestö / työlliset) x 100

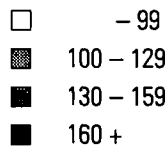

Lapsiperheet lapsiluvun mukaan 1980, 1985 ja 1990

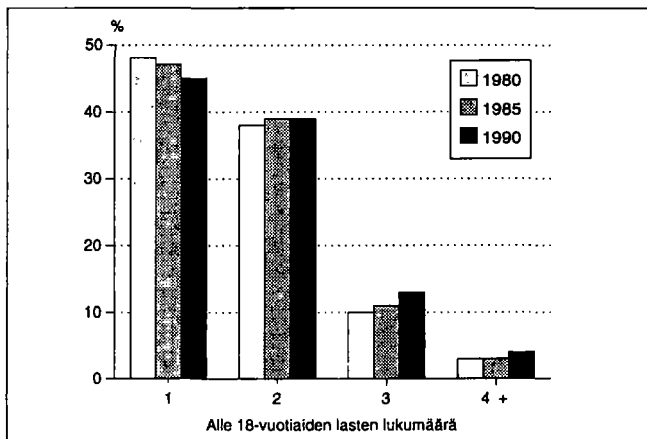

Yksinasuvien osuus ikäluokittain 1990

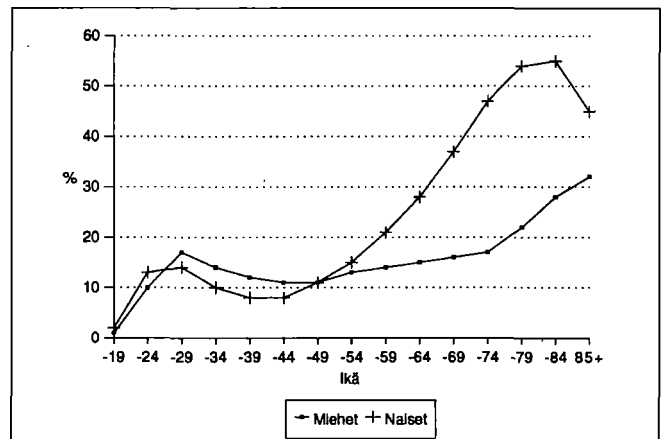

Asumistiheys

| | 1980 | 1985 | 1990 |
|-------------------------------|---------|---------|---------|
| Asuntokuntia yht. | 1781771 | 1887710 | 2036732 |
| Asuntokuntien keskikoko | 2.6 | 2.5 | 2.4 |
| Ahtaasti asuvia ¹⁾ | 551982 | 454214 | 375178 |
| Huoneita/asuntokunta | 3.4 | 2.7 | 2.8 |
| Huoneita/henkilö | 1.2 | 1.0 | 1.1 |
| m ² /asuntokunta | 70.1 | 74.0 | 76.0 |
| m ² /henkilö | 26.2 | 28.8 | 31.4 |

¹⁾ Normi 4: Enemmän kuin 1 henkilö / huone, kun keittiötä ei lasketa mukaan

Asuntokuntien rakenne (%) vuosina 1980, 1985 ja 1990

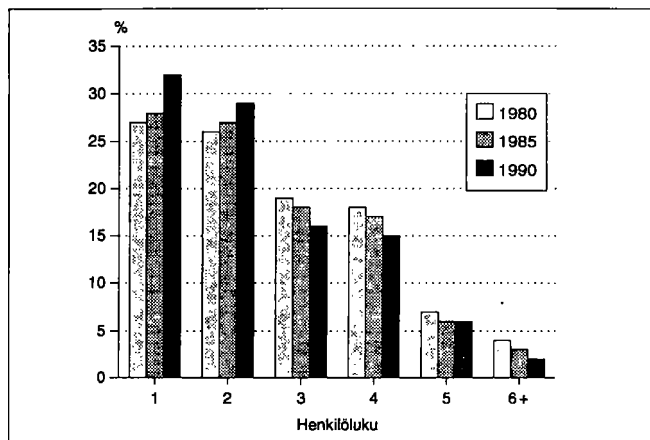

Hallintaperuste

| | 1980 | 1985 | 1990 |
|---------------------|---------|---------|---------|
| Asuntokuntia | 1781771 | 1887710 | 2036732 |
| Omistaa talon | 657172 | 728074 | 770462 |
| Omistaa osakkeet | 462956 | 574001 | 702137 |
| Työsuhdeasunto | 153137 | 113611 | 66926 |
| Vuokra-asunto | 383690 | 376514 | 445150 |
| Muu hallintaperuste | 124816 | 95510 | 52057 |

Asuntokunnan koko, ahtaasti asuvat

| Henkilöluku | 1980 | | 1985 | | 1990 | |
|--------------|-----------|-------------------------------|-----------|-------------------------------|-----------|-------------------------------|
| | Yh-teensä | Ahtaasti asuvia ¹⁾ | Yh-teensä | Ahtaasti asuvia ¹⁾ | Yh-teensä | Ahtaasti asuvia ¹⁾ |
| Asuntokunnat | 1781771 | 551982 | 1887710 | 454214 | 2036732 | 375178 |
| 1 henk. | 482476 | - | 532094 | - | 646229 | - |
| 2 henk. | 457667 | 90500 | 514825 | 69822 | 597928 | 55609 |
| 3 henk. | 345769 | 145128 | 347127 | 111812 | 332295 | 83171 |
| 4 henk. | 313626 | 170841 | 324365 | 146967 | 300429 | 121324 |
| 5 henk. | 118678 | 88824 | 117290 | 80502 | 112714 | 73650 |
| 6 henk. | 40681 | 35638 | 33895 | 28770 | 30596 | 25964 |
| 7+ henk. | 22874 | 21051 | 18114 | 16341 | 16541 | 15460 |

¹⁾ Normi 4: Enemmän kuin 1 henkilö / huone, kun keittiötä ei lasketa mukaan

Asuntokunnan koko, huoneluku 1990

| Henkilöluku | Huoneluku, keittiö ei mukana | | | | | |
|--------------|------------------------------|--------|--------|--------|--------|--------|
| | Yh-teensä | 1 | 2 | 3 | 4 | 5+ |
| Asuntokunnat | 2036732 | 320138 | 611138 | 472701 | 379998 | 229696 |
| 1 henk. | 646229 | 247787 | 261394 | 80361 | 33605 | 12889 |
| 2 henk. | 597928 | 55052 | 237089 | 159322 | 97888 | 43019 |
| 3 henk. | 332295 | 10690 | 72319 | 113740 | 86447 | 46239 |
| 4 henk. | 300429 | 4409 | 29611 | 87189 | 106796 | 69574 |
| 5 henk. | 112714 | 1464 | 7459 | 23978 | 40703 | 38062 |
| 6 henk. | 30596 | 475 | 2176 | 5382 | 10088 | 12209 |
| 7+ henk. | 16541 | 261 | 1090 | 2729 | 4471 | 7704 |

Tulot/asuntokunta 1990

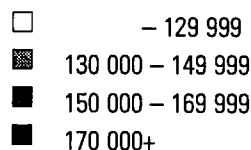

Talotyyppi

| Talotyyppi | 1980 | | 1985 | | 1990 | |
|---------------------|------------------|---------------|------------------|---------------|------------------|---------------|
| | Raken- nuksia | Asun- toja | Raken- nuksia | Asun- toja | Raken- nuksia | Asun- toja |
| Kaikki rakennukset | 934845 | 1838058 | 1029124 | 2020139 | 1162410 | 2209556 |
| Erilliset pientalot | 773359 | 825509 | 827331 | 857462 | 907574 | 935330 |
| Kytkeytyt pientalot | 22613 | 132109 | 38932 | 212376 | 52522 | 261738 |
| Asuinkerrostalot | 44371 | 810901 | 43542 | 861282 | 44713 | 939474 |
| Muut | 94502 | 69539 | 119319 | 89019 | 157601 | 73014 |

Rakennusten kerrosala rakentamisvuoden mukaan 1990

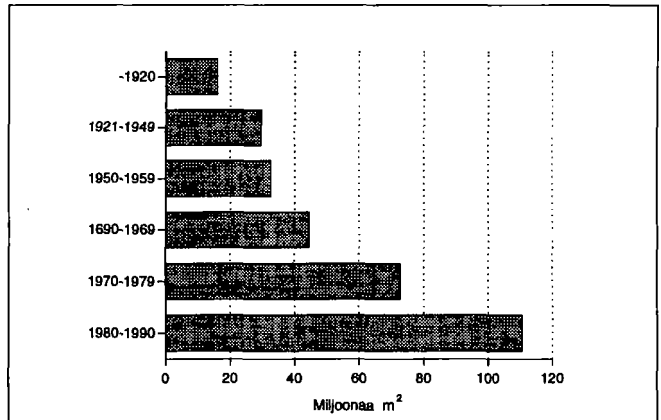

Huoneistotyyppi

| | 1980 | | 1985 | | 1990 | |
|----------------|---------------|----------------|---------------|----------------|---------------|----------------|
| | Asun- toja | m² / asunto | Asun- toja | m² / asunto | Asun- toja | m² / asunto |
| Kaikki asunnot | 1838058 | 69.3 | 2020139 | 73.0 | 2209556 | 74.4 |
| 1h + kt/kk/k | 372717 | 34.5 | 368498 | 33.2 | 376684 | 33.4 |
| 2h + kk/k | 564720 | 55.4 | 608140 | 55.4 | 672496 | 55.2 |
| 3h + k | 366305 | 79.2 | 455857 | 78.5 | 500247 | 78.7 |
| 4h + k | 271160 | 102.9 | 350026 | 103.4 | 392797 | 104.1 |
| 5h + k | 101244 | 126.4 | 145191 | 126.2 | 172875 | 126.7 |
| Muut | 161912 | 84.0 | 92427 | 130.9 | 94457 | 142.3 |

Rakennusten ikä ja kerrosala 1990

| Rakentamis- vuosi | Asuinrakennukset | | Muut rakennukset | |
|----------------------|------------------|----------------------|------------------|----------------------|
| | Kpl | Kerrosala, 100 m² | Kpl | Kerrosala, 100 m² |
| Rakennuksia yht. | 1007839 | 1977874 | 154571 | 1093351 |
| - 1920 | 87899 | 105981 | 7742 | 54033 |
| 1921 - 1939 | 82594 | 112447 | 6236 | 54620 |
| 1940 - 1959 | 259426 | 319005 | 15596 | 136387 |
| 1960 - 1969 | 124056 | 286052 | 14386 | 157273 |
| 1970 - 1979 | 174469 | 483097 | 23858 | 243880 |
| 1980 - 1990 | 271614 | 667796 | 75069 | 436389 |

Asuntojen varustetaso

| Valmistumis- vuosi | 1980 | | 1990 | | | |
|-----------------------|---------|-------------------------|-------------------------------------|---------|-------------------------|-------------------------------------|
| | Hyvä | Puut- teel- linen | Erittäin puut- teel- linen | Hyvä | Puut- teel- linen | Erittäin puut- teel- linen |
| Asuntoja yht. | 1202621 | 161982 | 473455 | 1810387 | 157446 | 241723 |
| - 1920 | 32490 | 11461 | 107425 | 39308 | 21327 | 51879 |
| 1921 - 1939 | 63202 | 20194 | 90966 | 67439 | 26210 | 46358 |
| 1940 - 1959 | 182373 | 79497 | 194227 | 215584 | 75473 | 99867 |
| 1960 - 1969 | 315224 | 32748 | 37043 | 316182 | 17218 | 20690 |
| 1970 - 1979 | 558674 | 15810 | 20566 | 547192 | 6067 | 9598 |
| 1980 - 1990 | 46625 | 1389 | 2399 | 621698 | 9743 | 6341 |

Asunnon varusteet

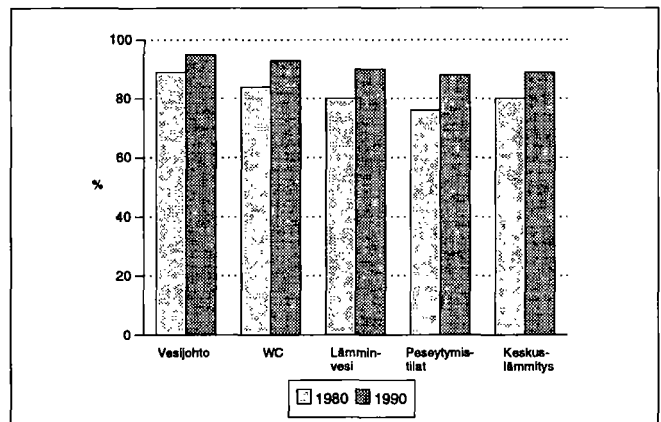

Toimitilat

| Käyttötarkoitus | 1980 | | 1990 | |
|------------------------|----------|------------------------|----------|------------------------|
| | Yhteensä | Keskipinta- ala ,m² | Yhteensä | Keskipinta- ala ,m² |
| Yhteensä | 166619 | 511.4 | 181208 | 569.5 |
| Myymäla-ym. tilat | 54257 | 211.5 | 55011 | 268.6 |
| Hoitotilat | 9669 | 628.5 | 11103 | 670.3 |
| Toimistotilat | 36714 | 263.9 | 47012 | 332.6 |
| Kokoontumistilat | 9542 | 392.9 | 9247 | 504.4 |
| Opetustilat | 9086 | 1230.4 | 8634 | 1523.8 |
| Teollisuustilat | 25397 | 1159.2 | 26149 | 1252.3 |
| Varasto- ja muut tilat | 21954 | 622.1 | 24052 | 664.6 |

Suosituimmat kesämökkikunnat

| | 1980 | 1990 | |
|--------------|--------|----------------|------|
| Kesämökkejä | 251744 | 367686 | |
| Kuusamo | 2508 | 3949 | |
| Espoo | 2462 | 3505 | |
| Porvoon mlk | 2278 | 3207 | |
| Asikkala | 2227 | Mäntyharju | 3195 |
| Kirkkonummi | 2161 | Pori | 3019 |
| Mäntyharju | 2109 | Rovaniemen mlk | 2976 |
| Tampere | 2079 | Porvoon mlk | 2845 |
| Parainen | 2077 | Kangasniemi | 2798 |
| Mikkelin mlk | 2051 | Asikkala | 2709 |
| Kuusamo | 2049 | Uusikaupunki | 2694 |

Tabeller och figurer

| | | | |
|----------------------|-----|-----------------------|-----|
| Hela landet | 16 | Kymmene län | 288 |
| Nylands län | 22 | S:t Michels län | 377 |
| Tavastehus län | 152 | | |

Befolkningens sammansättning

| Ålder | 1980 | | 1985 | | 1990 | |
|---------------|---------|---------|---------|---------|---------|---------|
| | Totalt | Män | Totalt | Män | Totalt | Män |
| Hela befolkn. | 4784710 | 2313165 | 4910619 | 2377978 | 4998478 | 2426204 |
| 0 - 6 | 444743 | 227387 | 452186 | 231033 | 440930 | 225246 |
| 7 - 14 | 522127 | 266707 | 499184 | 255480 | 523273 | 267582 |
| 15 - 29 | 1166627 | 597373 | 1107359 | 565985 | 1023812 | 522785 |
| 30 - 44 | 1056487 | 540091 | 1176522 | 603626 | 1229867 | 629254 |
| 45 - 64 | 1018543 | 474173 | 1058315 | 505023 | 1107631 | 542042 |
| 65 - 74 | 380182 | 146796 | 369242 | 141152 | 389897 | 153354 |
| 75 + | 196001 | 60638 | 247811 | 75679 | 283068 | 85941 |

De största tätorterna 1990 ¹⁾

| | 1990 | 1985 | 1980 |
|---------------------|---------|---------|---------|
| Hela befolkningen | 4998478 | 4910619 | 4784710 |
| Tätortsgrad | 79.6 | 76.2 | 72.0 |
| Tätortsbefolkningen | 3982599 | 3743277 | 3448808 |
| *Helsingfors | 888871 | 728176 | 680507 |
| *Tammerfors | 218722 | 182520 | 161530 |
| *Åbo | 205953 | 181049 | 142771 |
| *Uleåborg | 112149 | 87658 | 85987 |
| *Lahtis | 104649 | 76573 | 58525 |
| *Jyväskylä | 84165 | 80307 | 57643 |
| *Björneborg | 76682 | 64953 | 59034 |
| Kuopio | 72169 | 69669 | 60547 |
| *Vasa | 56747 | 55657 | 48259 |
| *Kouvola | 52575 | 31492 | 30038 |

* Tätort ligger inom flera kommuners område

¹⁾ De största tätorterna enligt års 1990 folkmängd

Invånare/km²

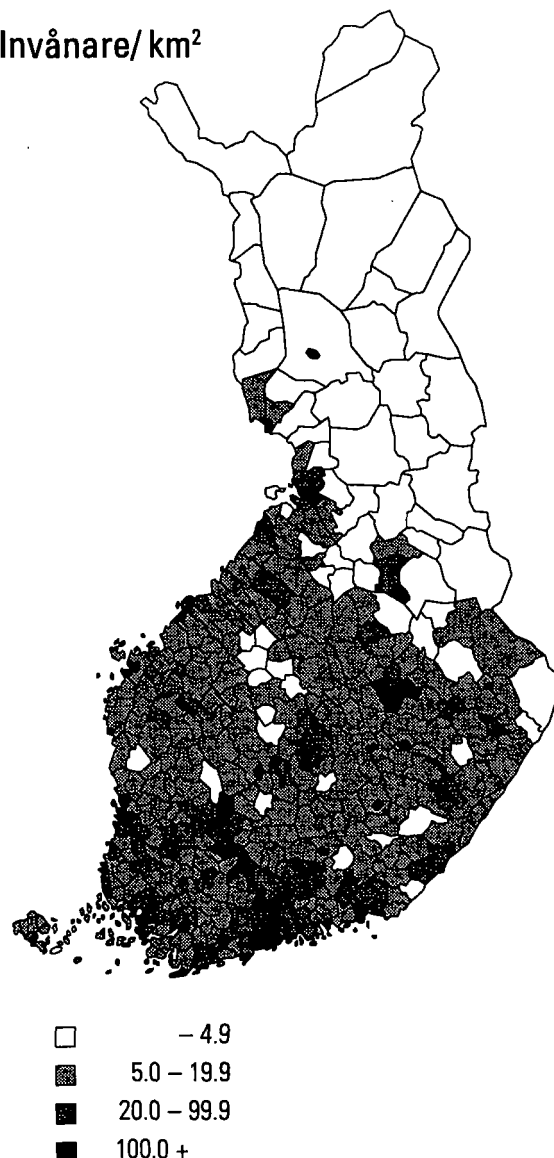

Befolkningen i 5-års åldersklasser 1990

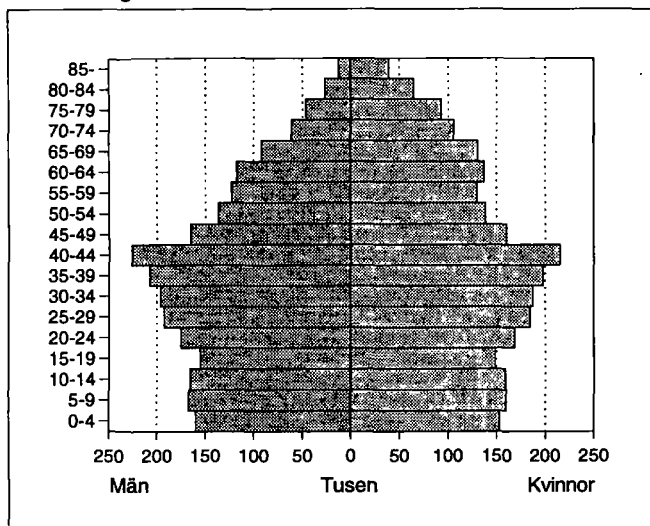

Huvudsaklig verksamhet

| Huvudsaklig verksamhet | 1980 | | 1985 | | 1990 | |
|------------------------|---------|---------|---------|---------|---------|---------|
| | Totalt | Män | Totalt | Män | Totalt | Män |
| Hela befolkn. | 4784710 | 2313165 | 4910619 | 2377978 | 4998478 | 2426204 |
| Arbetskraft | 2222139 | 1187343 | 2415991 | 1262641 | 2473243 | 1284980 |
| Sysselsatta | .. | .. | 2276887 | 1186869 | 2332282 | 1197873 |
| Löntagare | 1857834 | 976683 | 1956136 | 991736 | 2003338 | 996664 |
| Företag, m.fl. | 318410 | 185127 | 320751 | 195133 | 328944 | 201209 |
| Arbetslösa | .. | .. | 139104 | 75772 | 140961 | 87107 |
| Utanför arb.kr. | 2562571 | 1125822 | 2494628 | 1115337 | 2525235 | 1141224 |
| 0 - 14 -åriga | 966871 | 494094 | 951370 | 486513 | 964203 | 492828 |
| Studierande | 418327 | 204571 | 370260 | 173393 | 329058 | 150250 |
| Pensionärer | 819098 | 324879 | 938202 | 378361 | 1040017 | 423304 |
| Övriga | 358275 | 102278 | 234796 | 77070 | 191957 | 74842 |

¹⁾ År 1980 arbetskraft = yrkesverksam befolkningen

Utländska medborgare

| Ålder | 1985 | | | 1990 | | |
|---------|--------|------|---------|--------|-------|---------|
| | Totalt | Män | Kvinnor | Totalt | Män | Kvinnor |
| Totalt | 16990 | 9655 | 7335 | 26255 | 14769 | 11486 |
| 0 - 14 | 3919 | 2101 | 1818 | 4271 | 2252 | 2019 |
| 15 - 29 | 4096 | 2204 | 1892 | 7855 | 4373 | 3482 |
| 30 - 44 | 5041 | 3166 | 1875 | 8717 | 5070 | 3647 |
| 45 - 64 | 2247 | 1475 | 772 | 3457 | 2208 | 1249 |
| 65 + | 1687 | 709 | 978 | 1955 | 866 | 1089 |

Statsskattepliktiga inkomster/person, mk

| | 1980 | 1985 | 1990 |
|------------------|-------|-------|--------|
| Arbetskraft | 41091 | 68449 | 105952 |
| Sysselsatta | .. | 70712 | 108653 |
| Löntagare | 43410 | 73342 | 110939 |
| Företagare m.fl. | 29740 | 54235 | 94515 |

¹⁾ År 1980 arbetskraft = yrkesverksam befolkning

Utbildningsnivå

| Utbildningsnivå | 1980 | | 1985 | | 1990 | |
|-----------------------|---------|---------|---------|---------|---------|---------|
| | Totalt | Män | Totalt | Män | Totalt | Män |
| 15 år fyllda | 3817840 | 1819071 | 3959249 | 1891465 | 4034275 | 1933378 |
| Bara grundnivå | 2335908 | 1073100 | 2154427 | 990724 | 2001298 | 927701 |
| Minst lägre mell.nivå | 1481932 | 745971 | 1804822 | 900741 | 2032977 | 1005675 |
| Lägre mellannivå | 776283 | 399496 | 937690 | 483950 | 993678 | 509502 |
| Högre mellannivå | 431023 | 204097 | 542063 | 251130 | 646685 | 298213 |
| Bara studentex. | 165927 | 74207 | 208458 | 91958 | 228240 | 100545 |
| Högrenivå | 274626 | 142378 | 325069 | 165661 | 392614 | 197960 |
| Lägsta utb.på hög.n. | 105265 | 50134 | 126055 | 59909 | 155303 | 75562 |
| Lägre kand.nivå | 69369 | 27882 | 71923 | 27417 | 75827 | 28357 |
| Högre kand.nivå | 90937 | 56695 | 115869 | 69105 | 146365 | 82273 |
| Forskarutbildning | 9055 | 7667 | 11222 | 9230 | 15119 | 11768 |

Näringsgren

| Näringsgren | Sysselsatt arbetskraft ¹⁾ | | | | | |
|------------------------|--------------------------------------|-------|---------|-------|---------|-------|
| | 1980 | % | 1985 | % | 1990 | % |
| Totalt | 2222139 | 100.0 | 2276887 | 100.0 | 2332282 | 100.0 |
| Jord- och skogsb. | 279175 | 12.5 | 241831 | 10.6 | 197604 | 8.4 |
| Gruvor- och min.brott | 10128 | 0.4 | 7288 | 0.3 | 5100 | 0.2 |
| Tillverkning | 549798 | 24.7 | 521185 | 22.8 | 478521 | 20.5 |
| Energi- och vatt.förs. | 24747 | 1.1 | 25763 | 1.1 | 24546 | 1.0 |
| Byggverksamhet | 156675 | 7.0 | 168360 | 7.3 | 168940 | 7.2 |
| Handel | 307190 | 13.8 | 329100 | 14.4 | 363708 | 15.5 |
| Samfärdsel | 175684 | 7.9 | 172626 | 7.5 | 164573 | 7.0 |
| Bankverks.,försäkr. | 118613 | 5.3 | 154347 | 6.7 | 245981 | 10.5 |
| Samh.tjänster | 550061 | 24.7 | 648862 | 28.4 | 630626 | 27.0 |

¹⁾ År 1980 yrkesverksam befolkningen

Sysselsatta efter socioekonomisk ställning

| Socioekonomisk ställning | 1980 | | 1985 | | 1990 | |
|--------------------------|---------|-------|---------|-------|---------|-------|
| | Totalt | % | Totalt | % | Totalt | % |
| Totalt | 2222139 | 100.0 | 2276887 | 100.0 | 2332282 | 100.0 |
| Företagare | 280218 | 12.6 | 292606 | 12.8 | 320663 | 13.7 |
| Lantbruksföretagare | 181841 | 8.1 | 163757 | 7.1 | 161410 | 6.9 |
| Övriga företagare | 98377 | 4.4 | 128849 | 5.6 | 159253 | 6.8 |
| Arbetsgivare | 39013 | 1.7 | 49608 | 2.1 | .. | .. |
| Ensamföretagare | 59364 | 2.6 | 79241 | 3.4 | .. | .. |
| Högre tjänstemän | 236405 | 10.6 | 295768 | 12.9 | 342218 | 14.6 |
| Lägre tjänstemän | 658265 | 29.6 | 746890 | 32.8 | 786562 | 33.7 |
| Arbetare | 977474 | 43.9 | 919938 | 40.4 | 834998 | 35.8 |
| Jord- och skogsbruk | 53764 | 2.4 | 46394 | 2.0 | 41183 | 1.7 |
| Industri | 454055 | 20.4 | 410434 | 18.0 | 352044 | 15.0 |
| Övrig produktion | 177292 | 7.9 | 172752 | 7.5 | 150326 | 6.4 |
| Distrib. och service | 292363 | 13.1 | 290358 | 12.7 | 285306 | 12.2 |
| Okänd | 69777 | 3.1 | 21685 | 0.9 | 47841 | 2.0 |

Arbetskraftens utbildningsnivå 1990

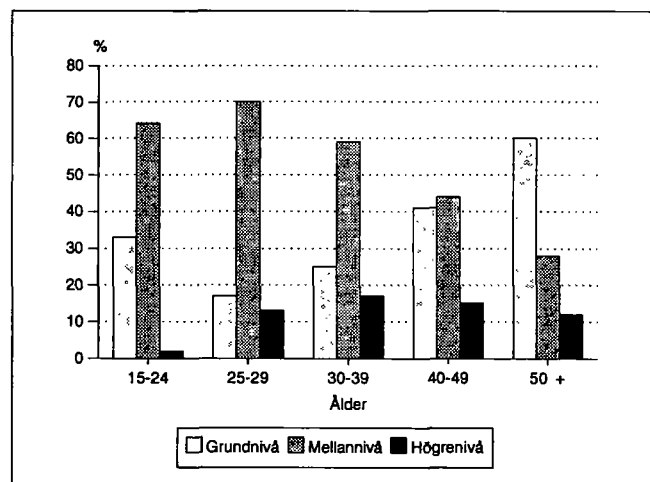

Arbetsgivarsektor

| Arbetsgivarsektor | 1980 | | 1985 | | 1990 | |
|-------------------|---------|-------|---------|-------|---------|-------|
| | Totalt | % | Totalt | % | Totalt | % |
| Löntagare | 1857834 | 100.0 | 1956136 | 100.0 | 2003338 | 100.0 |
| Offentlig sektor | 659386 | 35.4 | 719306 | 36.7 | 792689 | 39.5 |
| Stat | 226256 | 12.1 | 230135 | 11.7 | 216445 | 10.8 |
| Kommun | 337447 | 18.1 | 400416 | 20.4 | 466426 | 23.2 |
| Ab med statsmaj. | 95683 | 5.1 | 88755 | 4.5 | 109818 | 5.4 |
| Privat sektor | 1179773 | 63.5 | 1187405 | 60.7 | 1210649 | 60.4 |
| Okänd | 18675 | 1.0 | 49425 | 2.5 | - | 0.0 |

Familjetyp

| Familjetyp | 1980 | | 1985 | | 1990 | |
|--------------------------------|---------|-------|---------|-------|---------|-------|
| | Totalt | % | Totalt | % | Totalt | % |
| Familjer | 1212201 | 100.0 | 1243976 | 100.0 | 1363964 | 100.0 |
| Gift par utan barn | 302818 | 25.0 | 325269 | 26.1 | 366325 | 26.9 |
| Sambor utan barn ¹⁾ | .. | .. | .. | .. | 124057 | 9.1 |
| Gift par med barn | 711226 | 58.7 | 699773 | 56.3 | 638034 | 46.8 |
| Sambor med barn | 16721 | 1.4 | 27804 | 2.2 | 66052 | 4.8 |
| Mor och barn | 157866 | 13.0 | 165215 | 13.3 | 145186 | 10.6 |
| Far och barn | 23570 | 1.9 | 25915 | 2.1 | 24310 | 1.8 |
| Personer i familjer | 3871769 | | 3909784 | | 4095866 | |
| Barnfamiljer ²⁾ | 688732 | | 659870 | | 640540 | |
| Genomsnitt. barnantal | 1.7 | | 1.7 | | 1.8 | |

¹⁾ Sambor utan barn upptas för första gången i folkräkningen år 1990

²⁾ Familjer med minst ett barn under 18 år.

Genomsnittligt barnantal = Antal barn under 18 år/antal av barnfamiljer

Barnfamiljer 1990 ¹⁾

| Familjetyp | Totalt | Yngsta barnets ålder | | | |
|--------------|--------|----------------------|--------|--------|-------|
| | | 0-2 | 3-6 | 7-15 | 16-17 |
| Barnfamiljer | 640540 | 169287 | 145008 | 276843 | 49402 |
| Gift par | 490854 | 130727 | 112684 | 211181 | 36262 |
| Sambor | 59785 | 25450 | 13415 | 18355 | 2565 |
| Mor och barn | 78830 | 12517 | 17306 | 40387 | 8620 |
| Far och barn | 11071 | 593 | 1603 | 6920 | 1955 |

¹⁾ Familjer med minst ett barn under 18 år

Försörjningskvot 1990

(Ej aktiv befolkning / sysselsatta) x 100

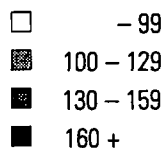

Barnfamiljer efter barnantal åren 1980, 1985 och 1990

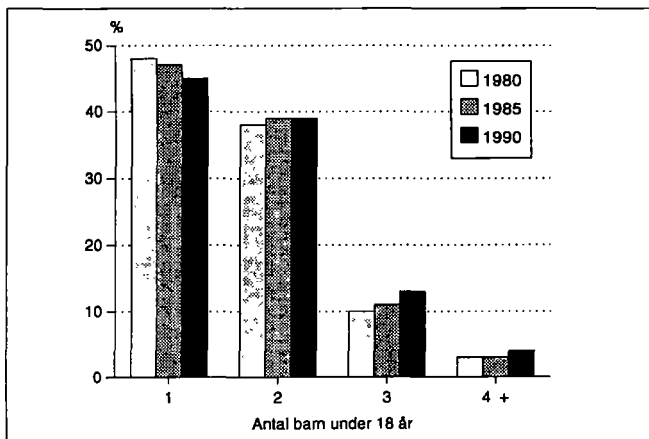

Andelen av ensamboende efter åldersklass 1990

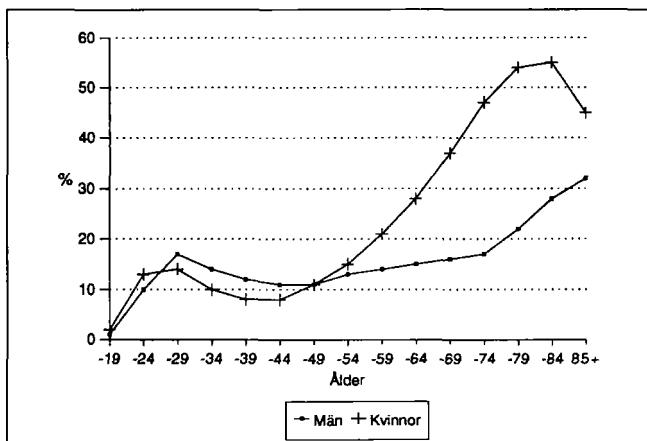

Boendetäthet

| | 1980 | 1985 | 1990 |
|--------------------------------|---------|---------|---------|
| Bostadshushåll | 1781771 | 1887710 | 2036732 |
| Bostadshushållens medelstorlek | 2.6 | 2.5 | 2.4 |
| Trångbodda ¹⁾ | 551982 | 454214 | 375178 |
| Rum/bostadshushåll | 3.4 | 2.7 | 2.8 |
| Rum/person | 1.2 | 1.0 | 1.1 |
| m ² /bostadshushåll | 70.1 | 74.0 | 76.0 |
| m ² /person | 26.2 | 28.8 | 31.4 |

¹⁾ Norm 4: Fler än 1 person per rum, då köket inte räknas som ett separat rum

Bostadshushållens sammansättning (%) åren 1980 – 1990

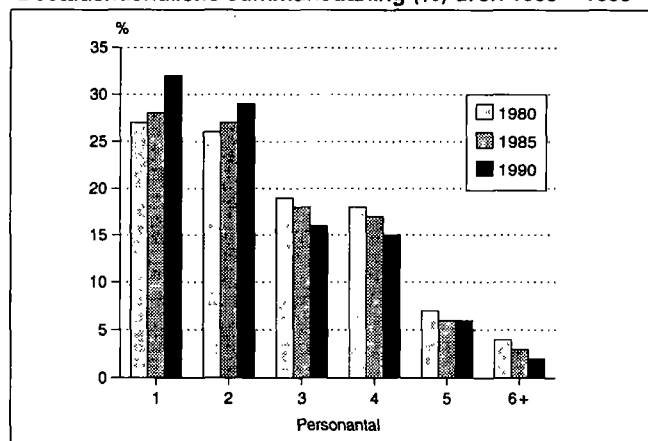

Upplåtelseform

| | 1980 | 1985 | 1990 |
|-----------------------|---------|---------|---------|
| Bostadshushåll | 1781771 | 1887710 | 2036732 |
| Äger huset | 657172 | 728074 | 770462 |
| Äger bostadens aktier | 462956 | 574001 | 702137 |
| Tjänstebostad | 153137 | 113611 | 66926 |
| Hyresbostad | 383690 | 376514 | 445150 |
| Annan upplåtelseform | 124816 | 95510 | 52057 |

Bostadshushållets storlek, trångbodda

| Personantal | 1980 | | 1985 | | 1990 | |
|----------------|---------|--------------------------|---------|--------------------------|---------|--------------------------|
| | Totalt | Trångbodda ¹⁾ | Totalt | Trångbodda ¹⁾ | Totalt | Trångbodda ¹⁾ |
| Bostadshushåll | 1781771 | 551982 | 1887710 | 454214 | 2036732 | 375178 |
| 1 person | 482476 | - | 532094 | - | 646229 | - |
| 2 personer | 457667 | 90500 | 514825 | 69822 | 597928 | 55609 |
| 3 personer | 345769 | 145128 | 347127 | 111812 | 332295 | 83171 |
| 4 personer | 313626 | 170841 | 324365 | 146967 | 300429 | 121324 |
| 5 personer | 118678 | 88824 | 117290 | 80502 | 112714 | 73650 |
| 6 personer | 40681 | 35638 | 33895 | 28770 | 30596 | 25964 |
| 7+ personer | 22874 | 21051 | 18114 | 16341 | 16541 | 15460 |

¹⁾ Norm 4: Fler än 1 person per rum, då köket inte räknas som ett separat rum

Bostadshushållets storlek, rumsantal 1990

| Personantal | Rumsantal, kök ej medräknad | | | | | |
|----------------|-----------------------------|--------|--------|--------|--------|--------|
| | Totalt | 1 | 2 | 3 | 4 | 5+ |
| Bostadshushåll | 2036732 | 320138 | 611138 | 472701 | 379998 | 229696 |
| 1 person | 646229 | 247787 | 261394 | 80361 | 33605 | 12889 |
| 2 personer | 597928 | 55052 | 237089 | 159322 | 97888 | 43019 |
| 3 personer | 332295 | 10690 | 72319 | 113740 | 86447 | 46239 |
| 4 personer | 300429 | 4409 | 29611 | 87189 | 106796 | 69574 |
| 5 personer | 112714 | 1464 | 7459 | 23978 | 40703 | 38062 |
| 6 personer | 30596 | 475 | 2176 | 5382 | 10088 | 12209 |
| 7+ personer | 16541 | 261 | 1090 | 2729 | 4471 | 7704 |

Inkomster/bostadshushåll 1990

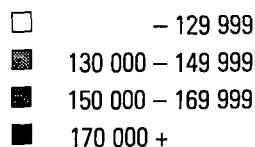
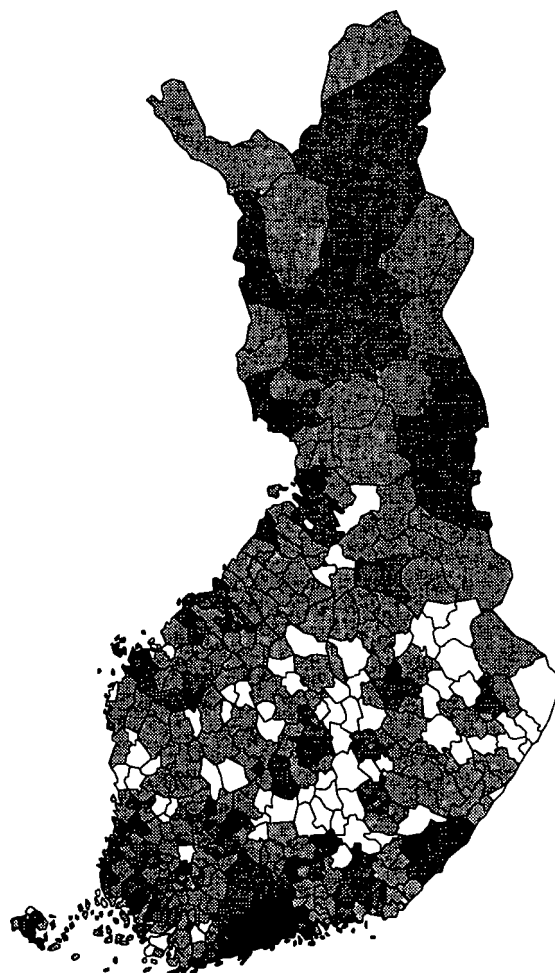

Byggnader efter hustyp

| Hustyp | 1980 | | 1985 | | 1990 | |
|--------------------|-----------|-----------|-----------|-----------|-----------|-----------|
| | Byggnader | Bo-städer | Byggnader | Bo-städer | Byggnader | Bo-städer |
| Alla byggnader | 934845 | 1838058 | 1029124 | 2020139 | 1162410 | 2209556 |
| Fristående småhus | 773359 | 825509 | 827331 | 857462 | 907574 | 935330 |
| Sammanb. småhus | 22613 | 132109 | 38932 | 212376 | 52522 | 261738 |
| Flervån.bostadshus | 44371 | 810901 | 43542 | 861282 | 44713 | 939474 |
| Övriga | 94502 | 69539 | 119319 | 89019 | 157601 | 73014 |

Bostäder efter byggnadsår och våningsyta 1990

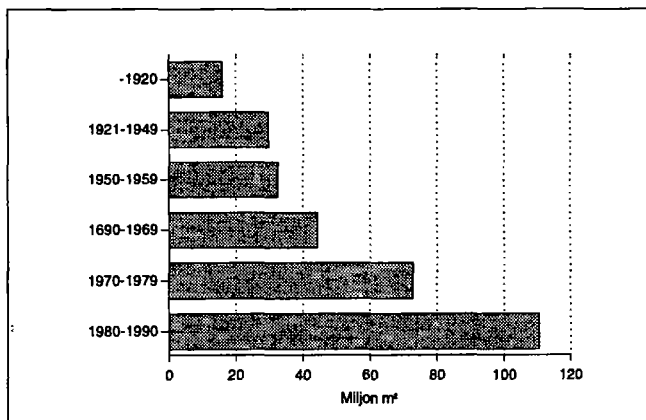

Lägenhetstyp

| | 1980 | | 1985 | | 1990 | |
|---------------|-----------|-------------------------|-----------|-------------------------|-----------|-------------------------|
| | Bo-städer | m ² / bostad | Bo-städer | m ² / bostad | Bo-städer | m ² / bostad |
| Alla bostäder | 1838058 | 69.3 | 2020139 | 73.0 | 2209556 | 74.4 |
| 1r + kv/k | 372717 | 34.5 | 368498 | 33.2 | 376684 | 33.4 |
| 2r + kv/k | 564720 | 55.4 | 608140 | 55.4 | 672496 | 55.2 |
| 3r + k | 366305 | 79.2 | 455857 | 78.5 | 500247 | 78.7 |
| 4r + k | 271160 | 102.9 | 350026 | 103.4 | 392797 | 104.1 |
| 5r + k | 101244 | 126.4 | 145191 | 126.2 | 172875 | 126.7 |
| Övriga | 161912 | 84.0 | 92427 | 130.9 | 94457 | 142.3 |

Byggnadernas våningsyta efter byggnadsår 1990

| Byggnadsår | Bostadsbyggnader | | Övriga byggnader | |
|-------------|------------------|--------------------------------|------------------|--------------------------------|
| | Antal | Våningsyta, 100 m ² | Antal | Våningsyta, 100 m ² |
| Byggnader | 1007839 | 1977874 | 154571 | 1093351 |
| - 1920 | 87899 | 105981 | 7742 | 54033 |
| 1921 - 1939 | 82594 | 112447 | 6236 | 54620 |
| 1940 - 1959 | 259426 | 319005 | 15596 | 136387 |
| 1960 - 1969 | 124056 | 286052 | 14386 | 157273 |
| 1970 - 1979 | 174469 | 483097 | 23858 | 243880 |
| 1980 - 1990 | 271614 | 667796 | 75069 | 436389 |

Bostädernas utrustningsnivå

| Byggnadsår | 1980 | | | 1990 | | |
|-------------|-------------|--------------|----------------------|-------------|--------------|----------------------|
| | Välutrustad | Bristfälligt | Ytterst bristfälligt | Välutrustad | Bristfälligt | Ytterst bristfälligt |
| Bostäder | 1202621 | 161982 | 473455 | 1810387 | 157446 | 241723 |
| - 1920 | 32490 | 11461 | 107425 | 39308 | 21327 | 51879 |
| 1921 - 1939 | 63202 | 20194 | 90966 | 67439 | 26210 | 46358 |
| 1940 - 1959 | 182373 | 79497 | 194227 | 215584 | 75473 | 99867 |
| 1960 - 1969 | 315224 | 32748 | 37043 | 316182 | 17218 | 20690 |
| 1970 - 1979 | 558674 | 15810 | 20566 | 547192 | 6067 | 9598 |
| 1980 - 1990 | 46625 | 1389 | 2399 | 621698 | 9743 | 6341 |

Bostädernas utrustning

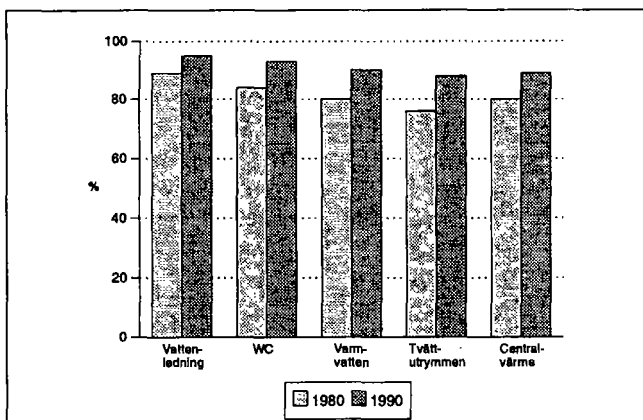

Verksamhetslokaler

| Användningssyfte | 1980 | | 1990 | |
|----------------------|--------|----------------------------|--------|----------------------------|
| | Totalt | Medelareal, m ² | Totalt | Medelareal, m ² |
| Totalt | 166619 | 511.4 | 181208 | 569.5 |
| Butiks- m.fl.lokaler | 54257 | 211.5 | 55011 | 268.6 |
| Vårdlokaler | 9669 | 628.5 | 11103 | 670.3 |
| Kontorslokaler | 36714 | 263.9 | 47012 | 332.6 |
| Möteslokaler | 9542 | 392.9 | 9247 | 504.4 |
| Undervisningslokaler | 9086 | 1230.4 | 8634 | 1523.8 |
| Industrilokaler | 25397 | 1159.2 | 26149 | 1252.3 |
| Lagerlokaler m.fl. | 21954 | 622.1 | 24052 | 664.6 |

Kommuner med flest fritidshus

| | 1980 | 1990 |
|----------------|--------|--------|
| Fritidshus | 251744 | 367686 |
| Kuusamo | 2508 | 3949 |
| Esbo | 2462 | 3505 |
| Borgå lk | 2278 | 3207 |
| Asikkala | 2227 | 3195 |
| Kyrkslätt | 2161 | 3019 |
| Mäntyharju | 2109 | 2976 |
| Tammerfors | 2079 | 2845 |
| Pargas | 2077 | 2798 |
| S:t Michels lk | 2051 | 2709 |
| Kuusamo | 2049 | 2694 |

| | |
|--------------------------------------|---------|
| Kokonaispinta-ala (km ²) | 10404.5 |
| Maapinta-ala (km ²) | 9898.0 |
| Väkiluku 1991 | 1264048 |
| Asukastiheys (as/km ²) | 127.7 |
| Ruotsinkielisten osuus (%) | 11.0 |
| Väkilukuennuste 2000 | 1320375 |
| Työttömyysaste 1992 | 11.4 |

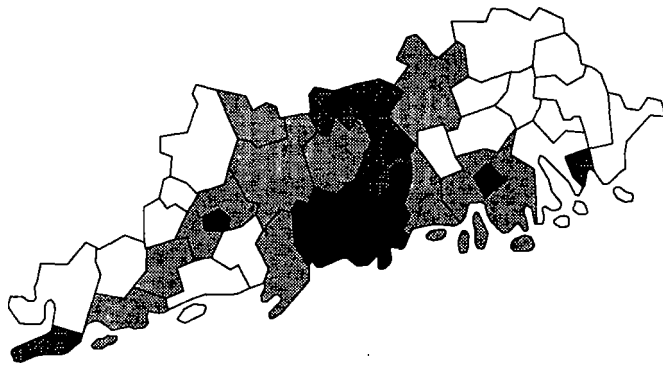

Asukkaita/km²

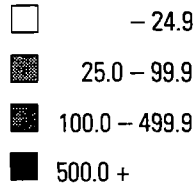

Väestörakenne

| Ikä | 1980 | | 1985 | | 1990 | |
|-------------|---------------|--------|---------------|--------|---------------|--------|
| | Yh- teensä | Miehiä | Yh- teensä | Miehiä | Yh- teensä | Miehiä |
| Koko väestö | 1127022 | 528761 | 1186599 | 560291 | 1248041 | 592987 |
| 0 - 6 | 105697 | 54302 | 107815 | 55350 | 111091 | 56774 |
| 7 - 14 | 116404 | 59475 | 114891 | 58888 | 120978 | 62174 |
| 15 - 29 | 269643 | 131860 | 270881 | 134001 | 272710 | 134866 |
| 30 - 44 | 286020 | 140868 | 319192 | 156652 | 331128 | 162900 |
| 45 - 64 | 223303 | 101212 | 240684 | 112395 | 270377 | 129315 |
| 65 - 74 | 82110 | 29405 | 78009 | 28146 | 80091 | 30052 |
| 75 + | 43845 | 11639 | 55127 | 14859 | 61666 | 16906 |

Pääasiallinen toiminta

| Pääasiallinen toiminta | 1980 | | 1985 | | 1990 | |
|---------------------------|---------------|-------------|---------------|-------------|---------------|-------------|
| | Yh- teensä | Mie- hiä | Yh- teensä | Mie- hiä | Yh- teensä | Mie- hiä |
| Koko väestö | 1127022 | 528761 | 1186599 | 560291 | 1248041 | 592987 |
| Työvoima | 559844 | 282790 | 636046 | 317580 | 684624 | 340350 |
| Työlliset | .. | .. | 619860 | 308081 | 670143 | 330583 |
| Palkansaajat | 518717 | 257954 | 579176 | 283144 | 619928 | 298567 |
| Yrittäjät ym. | 34142 | 20456 | 40684 | 24937 | 50215 | 32016 |
| Työttömät | .. | .. | 16186 | 9499 | 14481 | 9767 |
| Työvoiman ulkop. | 567178 | 245971 | 550553 | 242711 | 563417 | 252637 |
| 0 - 14 -vuotiaat | 222101 | 113777 | 222706 | 114238 | 232069 | 118948 |
| Opiskelijat | 89401 | 43847 | 81242 | 38734 | 70337 | 32757 |
| Eläkeläiset | 169188 | 60940 | 187603 | 69647 | 208263 | 79618 |
| Muut | 86488 | 27407 | 59002 | 20092 | 52748 | 21314 |

Suurimmat taajamat 1990 ¹⁾

| | 1990 | 1985 | 1980 |
|---------------|---------|---------|---------|
| Koko väestö | 1248041 | 1186599 | 1127022 |
| Taajama-aste | 92.0 | 90.6 | 87.9 |
| Taajamaväestö | 1149033 | 1075877 | 990736 |
| *Helsinki | 888871 | 728176 | 680507 |
| *Hyvinkää | 36270 | 34103 | 29101 |
| *Porvoo | 30536 | 24407 | 22753 |
| *Lohja | 28591 | 23395 | 13570 |
| Kirkkonummi | 10761 | 9146 | 7690 |
| Hanko | 9822 | 10043 | 9757 |
| Nummela | 9814 | 8461 | 6773 |
| Tammisaari | 9230 | 9181 | 8801 |
| *Klaaukka | 9056 | 6797 | 5330 |
| *Loviisa | 8367 | 8444 | 8271 |

* Taajama sijaitsee useamman kunnan alueella

¹⁾ Suurimmat taajamat vuoden 1990 asukasluvun mukaan

¹⁾ Vuonna 1980 työvoima = ammatissa toimiva väestö

Väestö 5-vuotisikäluokittain 1990

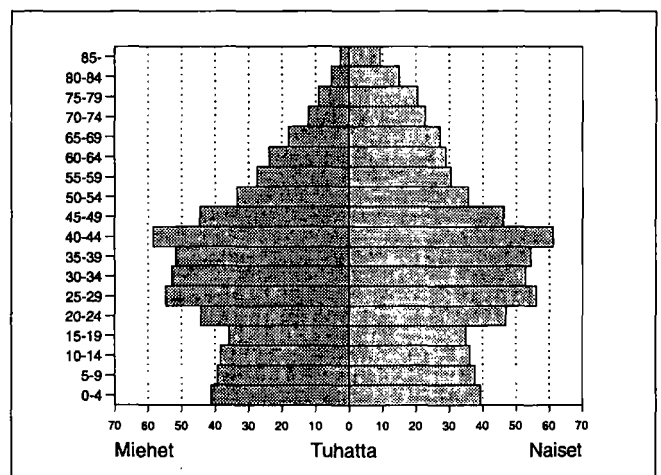

Ulkomaan kansalaiset

| Ikä | 1985 | | | 1990 | | |
|----------|----------|--------|--------|----------|--------|--------|
| | Yhteensä | Miehiä | Naisia | Yhteensä | Miehiä | Naisia |
| Yhteensä | 8372 | 4980 | 3392 | 13006 | 7651 | 5355 |
| 0 - 14 | 1922 | 1019 | 903 | 1993 | 1030 | 963 |
| 15 - 29 | 2122 | 1240 | 882 | 4061 | 2391 | 1670 |
| 30 - 44 | 2642 | 1700 | 942 | 4638 | 2812 | 1826 |
| 45 - 64 | 1077 | 747 | 330 | 1704 | 1117 | 587 |
| 65 + | 609 | 274 | 335 | 610 | 301 | 309 |

Valtionveronalaiset tulot/henkilö, mk

| | 1980 | 1985 | 1990 |
|--------------|-------|-------|--------|
| Työvoima | 49172 | 81504 | 125189 |
| Työlliset | .. | 82677 | 126328 |
| Palkansaajat | 49708 | 82946 | 125949 |
| Yrittäjät | 45091 | 78745 | 131067 |

¹⁾ Vuonna 1980 työvoima = ammatissa toimiva väestö

Koulutusaste

| Koulutusaste | 1980 | | 1985 | | 1990 | |
|----------------------|----------|--------|----------|--------|----------|--------|
| | Yhteensä | Miehiä | Yhteensä | Miehiä | Yhteensä | Miehiä |
| 15 vuotta täyttäneet | 904921 | 414984 | 963893 | 446053 | 1015972 | 474041 |
| Vain perusaste | 508255 | 219413 | 481138 | 209927 | 458618 | 203717 |
| Väh. al. keskiaste | 396666 | 195571 | 482755 | 236126 | 557354 | 270322 |
| Alempi keskiaste | 151836 | 75484 | 181402 | 91032 | 194383 | 97019 |
| Ylempi keskiaste | 135417 | 61852 | 170726 | 76848 | 207965 | 93837 |
| Vain yo-tutkinto | 62103 | 26776 | 78591 | 33588 | 90346 | 38989 |
| Korkea-aste | 109413 | 58235 | 130627 | 68246 | 155006 | 79466 |
| Alin korkea-aste | 33277 | 15903 | 40801 | 19566 | 48685 | 23550 |
| Alempi kand.aste | 28454 | 11341 | 29772 | 11367 | 30813 | 11525 |
| Ylempi kand.aste | 42487 | 26600 | 53813 | 32182 | 67538 | 38172 |
| Tutkijakoulutus | 5195 | 4391 | 6241 | 5131 | 7970 | 6219 |

Toimiala

| Toimiala | Työllinen työvoima ¹⁾ | | | | | |
|------------------------|----------------------------------|-------|--------|-------|--------|-------|
| | 1980 | % | 1985 | % | 1990 | % |
| Yhteensä | 559844 | 100.0 | 619860 | 100.0 | 670143 | 100.0 |
| Maa- ja metsätalous | 16429 | 2.9 | 14660 | 2.3 | 12590 | 1.8 |
| Kaivostoiminta | 771 | 0.1 | 884 | 0.1 | 451 | 0.0 |
| Teollisuus | 118150 | 21.1 | 120784 | 19.4 | 108462 | 16.1 |
| Energia- ja vesihuolto | 7226 | 1.2 | 7553 | 1.2 | 6274 | 0.9 |
| Rakentaminen | 35542 | 6.3 | 44696 | 7.2 | 46926 | 7.0 |
| Kauppa ja majoitus | 102525 | 18.3 | 117607 | 18.9 | 133134 | 19.8 |
| Liikenne | 51136 | 9.1 | 51384 | 8.2 | 52414 | 7.8 |
| Rahotus ja vakuutus | 57718 | 10.3 | 73397 | 11.8 | 108483 | 16.1 |
| Yht.kunn.palvelut | 161392 | 28.8 | 186980 | 30.1 | 186413 | 27.8 |

¹⁾ Vuonna 1980 ammatissa toimiva väestö

Työllisten sosioekonominen asema

| Sosioekonominen asema | 1980 | | 1985 | | 1990 | |
|-----------------------|----------|-------|----------|-------|----------|-------|
| | Yhteensä | % | Yhteensä | % | Yhteensä | % |
| Yhteensä | 559844 | 100.0 | 619860 | 100.0 | 670143 | 100.0 |
| Yrittäjät | 31688 | 5.6 | 38198 | 6.1 | 47686 | 7.1 |
| Maatalousyrittäjät | 10552 | 1.8 | 9634 | 1.5 | 10321 | 1.5 |
| Muut yrittäjät | 21136 | 3.7 | 28564 | 4.6 | 37365 | 5.5 |
| Työnantajat | 7728 | 1.3 | 9972 | 1.6 | .. | .. |
| Yksinäisyrittäjät | 13408 | 2.3 | 18592 | 2.9 | .. | .. |
| Ylemmät toimihenkilöt | 92971 | 16.6 | 119962 | 19.3 | 142114 | 21.2 |
| Alemmat toimihenkilöt | 210615 | 37.6 | 241868 | 39.0 | 260697 | 38.9 |
| Työntekijät | 214716 | 38.3 | 215206 | 34.7 | 201968 | 30.1 |
| Maatalous | 4042 | 0.7 | 3607 | 0.5 | 3540 | 0.5 |
| Teollisuus | 84992 | 15.1 | 84660 | 13.6 | 72080 | 10.7 |
| Muu tuotantotyö | 44686 | 7.9 | 45547 | 7.3 | 39616 | 5.9 |
| Jakelu- ja palvelutyö | 80996 | 14.4 | 81392 | 13.1 | 84914 | 12.6 |
| Tuntematon | 9854 | 1.7 | 4626 | 0.7 | 17678 | 2.6 |

Työvoiman koulutusaste 1990

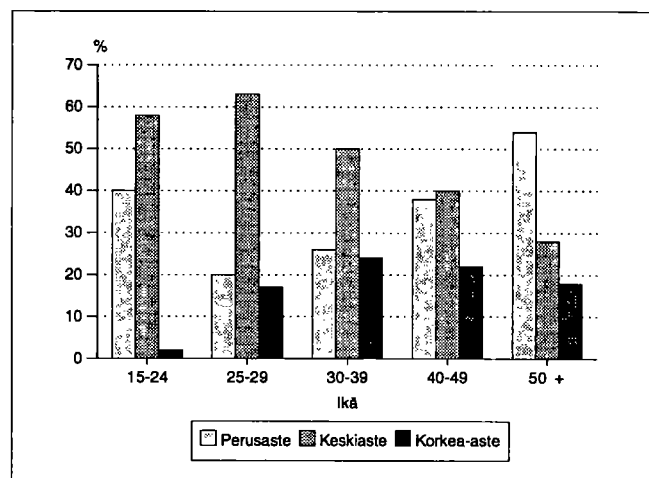

Työnantajasektori

| Työnantajasektori | 1980 | | 1985 | | 1990 | |
|--------------------|----------|-------|----------|-------|----------|-------|
| | Yhteensä | % | Yhteensä | % | Yhteensä | % |
| Palkansaajat | 518717 | 100.0 | 579176 | 100.0 | 619928 | 100.0 |
| Julkinen sektori | 169984 | 32.7 | 193023 | 33.3 | 218639 | 35.2 |
| Valtio | 69780 | 13.4 | 72415 | 12.5 | 67210 | 10.8 |
| Kunta | 75684 | 14.5 | 93050 | 16.0 | 112753 | 18.1 |
| Valtioenemm. oy | 24520 | 4.7 | 27558 | 4.7 | 38676 | 6.2 |
| Yksityinen sektori | 342851 | 66.0 | 372139 | 64.2 | 401289 | 64.7 |
| Tuntematon | 5882 | 1.1 | 14014 | 2.4 | - | 0.0 |

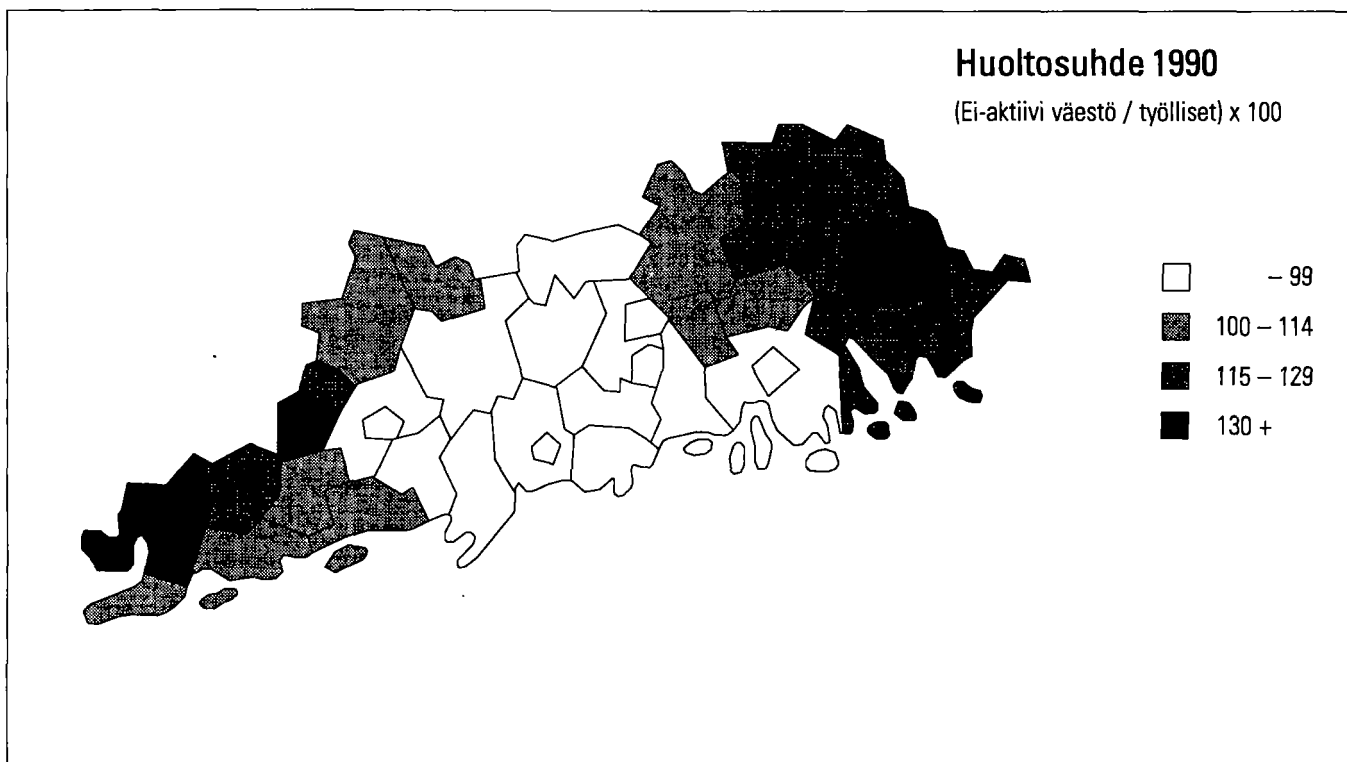

Perhetyyppi

| Perhetyyppi | 1980 | | 1985 | | 1990 | |
|----------------------------------|----------|-------|----------|-------|----------|-------|
| | Yhteensä | % | Yhteensä | % | Yhteensä | % |
| Perheitä yhteensä | 281923 | 100.0 | 293548 | 100.0 | 338696 | 100.0 |
| Aviopari, ei lapsia | 73898 | 26.2 | 78605 | 26.8 | 87951 | 26.0 |
| Avopari, ei lapsia ¹⁾ | .. | .. | .. | .. | 40234 | 11.9 |
| Aviopari ja lapsia | 157892 | 56.0 | 158383 | 54.0 | 147839 | 43.6 |
| Avopari ja lapsia | 4125 | 1.5 | 6964 | 2.4 | 17534 | 5.2 |
| Äiti ja lapsia | 40484 | 14.4 | 43237 | 14.7 | 39283 | 11.6 |
| Isä ja lapsia | 5524 | 2.0 | 6359 | 2.2 | 5855 | 1.7 |
| Henkilöitä perheissä | 865632 | | 895042 | | 985323 | |
| Lapsiperheitä ²⁾ | 163655 | | 160404 | | 160768 | |
| Keskim.lapsiluku | 1.6 | | 1.6 | | 1.7 | |

¹⁾ Avoparit, joilla ei ole yhteisiä lapsia on päätelty ensimmäisen kerran vuoden 1990 väestölaskennassa

²⁾ Perheet, joissa vähintään 1 alle 18-vuotias lapsi.
Keskimääräinen lapsiluku = Alle 18-vuotiaiden lasten lkm / lapsiperheiden lkm

Lapsiperheet lapsiluvun mukaan 1980, 1985 ja 1990

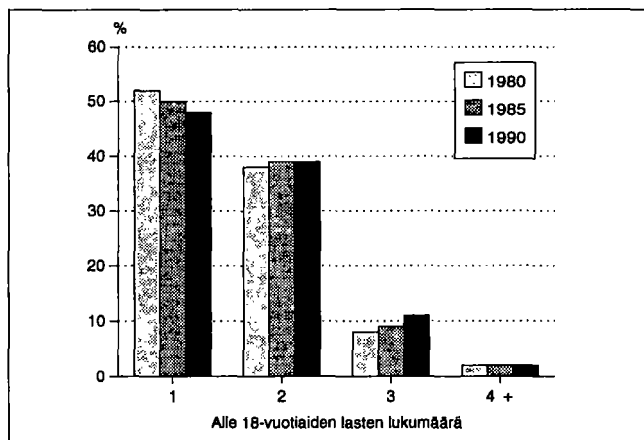

Lapsiperheet 1990 ¹⁾

| Perhetyyppi | Yhteensä | Nuorimman lapsen ikä | | | |
|----------------|----------|----------------------|-------|-------|-------|
| | | 0-2 | 3-6 | 7-15 | 16-17 |
| Lapsiperheet | 160768 | 44641 | 35617 | 68154 | 12356 |
| Aviopari | 117787 | 33296 | 26591 | 49327 | 8573 |
| Avopari | 15858 | 7048 | 3339 | 4786 | 685 |
| Äiti ja lapsia | 24215 | 4127 | 5285 | 12219 | 2584 |
| Isä ja lapsia | 2908 | 170 | 402 | 1822 | 514 |

¹⁾ Perheet, joissa vähintään 1 alle 18-vuotias lapsi

Yksinasuvien osuus ikäluokittain 1990

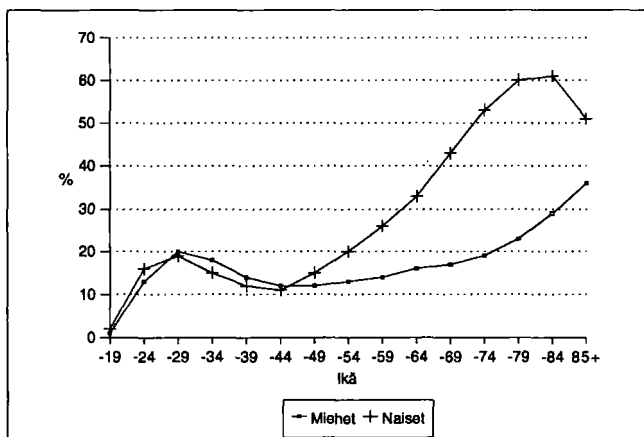

Asumistiheys

| | 1980 | 1985 | 1990 |
|-------------------------------|--------|--------|--------|
| Asuntokuntia yht. | 455823 | 489131 | 538395 |
| Asuntokuntien keskikoko | 2.4 | 2.3 | 2.2 |
| Ahtaasti asuvia ¹⁾ | 124973 | 109237 | 95640 |
| Huoneita/asuntokunta | 3.2 | 2.6 | 2.6 |
| Huoneita/henkilö | 1.3 | 1.1 | 1.1 |
| m ² /asuntokunta | 66.3 | 69.2 | 70.8 |
| m ² /henkilö | 27.0 | 29.0 | 31.1 |

¹⁾ Normi 4: Enemmän kuin 1 henkilö / huone, kun keittiötä ei lasketa mukaan.

Hallintaperuste

| Hallintaperuste | 1980 | 1985 | 1990 |
|---------------------|--------|--------|--------|
| Asuntokuntia | 455823 | 489131 | 538395 |
| Omistaa talon | 83705 | 94518 | 100530 |
| Omistaa osakkeet | 172896 | 209812 | 253258 |
| Työsuhdeasunto | 44723 | 38974 | 29995 |
| Vuokra-asunto | 122618 | 120464 | 141425 |
| Muu hallintaperuste | 31881 | 25363 | 13187 |

Asuntokunnan koko, ahtaasti asuvat

| Henkilölu | 1980 | | 1985 | | 1990 | |
|--------------|-----------|-----------------|-----------|-----------------|-----------|-------------------------------|
| | Yh-teensä | Ahtaasti asuvia | Yh-teensä | Ahtaasti asuvia | Yh-teensä | Ahtaasti asuvia ¹⁾ |
| Asuntokunnat | 455823 | 124973 | 489131 | 109237 | 538395 | 95640 |
| 1 henk. | 140766 | - | 154735 | - | 187905 | - |
| 2 henk. | 124369 | 24624 | 140091 | 20726 | 161826 | 17686 |
| 3 henk. | 87088 | 36977 | 87805 | 29488 | 85205 | 23214 |
| 4 henk. | 74116 | 41377 | 76890 | 37633 | 72853 | 32593 |
| 5 henk. | 22175 | 15975 | 22487 | 15581 | 22973 | 15512 |
| 6 henk. | 5221 | 4398 | 4818 | 4017 | 5031 | 4266 |
| 7+ henk. | 2088 | 1622 | 2305 | 1792 | 2602 | 2369 |

¹⁾ Normi 4: Enemmän kuin 1 henkilö / huone, kun keittiötä ei lasketa mukaan

Asuntokuntien rakenne (%) vuosina 1980, 1985 ja 1990

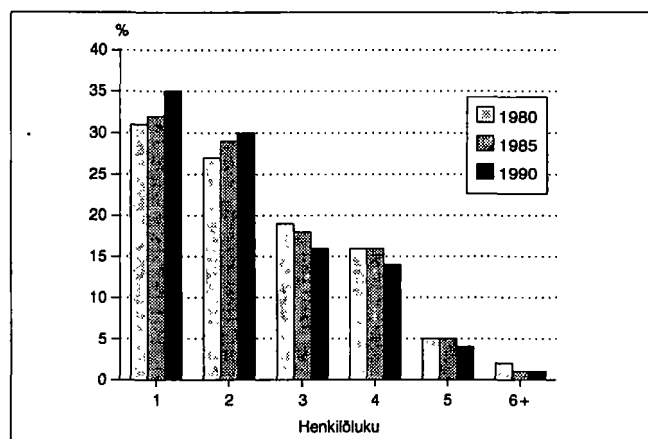

Asuntokunnan koko, huoneluku 1990

| Henkilölu | Huoneluku, keittiö ei mukana | | | | | |
|--------------|------------------------------|--------|--------|--------|-------|-------|
| | Yh-teensä | 1 | 2 | 3 | 4 | 5+ |
| Asuntokunnat | 538395 | 100128 | 170578 | 126483 | 86102 | 49627 |
| 1 henk. | 187905 | 78258 | 73498 | 21726 | 8350 | 3583 |
| 2 henk. | 161826 | 17564 | 67336 | 41812 | 22792 | 11078 |
| 3 henk. | 85205 | 2899 | 20269 | 31703 | 19421 | 10264 |
| 4 henk. | 72853 | 977 | 7475 | 24107 | 24909 | 14736 |
| 5 henk. | 22973 | 291 | 1475 | 5573 | 8159 | 7213 |
| 6 henk. | 5031 | 75 | 338 | 1029 | 1703 | 1825 |
| 7+ henk. | 2602 | 64 | 187 | 533 | 768 | 928 |

Tulot / asuntokunta 1990



Talotyyppi

| Talotyyppi | 1980 | | 1985 | | 1990 | |
|---------------------|------------------|---------------|------------------|---------------|------------------|---------------|
| | Raken- nuksia | Asun- toja | Raken- nuksia | Asun- toja | Raken- nuksia | Asun- toja |
| Kaikki rakennukset | 137164 | 462611 | 158225 | 519023 | 185433 | 576456 |
| Erilliset pientalot | 104635 | 116381 | 114187 | 125835 | 132303 | 144263 |
| Kytkeyty pientalot | 5487 | 28655 | 9072 | 44290 | 12011 | 54814 |
| Asuinkerrostalot | 12584 | 305186 | 13485 | 329901 | 14759 | 362898 |
| Muut | 14458 | 12389 | 21481 | 18997 | 26360 | 14481 |

Rakennukset rakentamisvuoden ja kerrosalan mukaan 1990

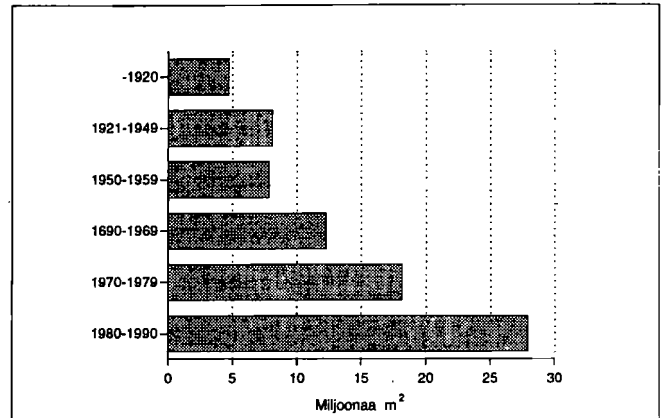

Huoneistotyyppi

| | 1980 | | 1985 | | 1990 | |
|----------------|---------------|----------------------------|---------------|----------------------------|---------------|----------------------------|
| | Asun- toja | m ² / asunto | Asun- toja | m ² / asunto | Asun- toja | m ² / asunto |
| Kaikki asunnot | 462611 | 65.8 | 519023 | 68.6 | 576456 | 69.9 |
| 1h + kt/kk/k | 106656 | 32.8 | 108464 | 31.8 | 113564 | 31.9 |
| 2h + kk/k | 149166 | 53.5 | 163934 | 53.6 | 183627 | 53.5 |
| 3h + k | 90547 | 77.3 | 117650 | 76.5 | 132554 | 76.5 |
| 4h + k | 58424 | 101.6 | 77589 | 101.4 | 89273 | 101.5 |
| 5h + k | 22042 | 126.8 | 30235 | 126.9 | 36482 | 127.2 |
| Muut | 35776 | 90.4 | 21151 | 143.6 | 20956 | 152.9 |

Rakennusten ikä ja kerrosala

| Rakentamis- vuosi | Asuinrakennukset | | Muut rakennukset | |
|----------------------|------------------|----------------------------------|------------------|----------------------------------|
| | Kpl | Kerrosala, 100 m ² | Kpl | Kerrosala, 100 m ² |
| Rakennuksia yht. | 159994 | 497843 | 25439 | 294579 |
| - 1920 | 11773 | 26043 | 1718 | 20964 |
| 1921 - 1939 | 12177 | 38911 | 1220 | 17077 |
| 1940 - 1959 | 37337 | 67501 | 2666 | 35721 |
| 1960 - 1969 | 20281 | 81326 | 2503 | 41180 |
| 1970 - 1979 | 27132 | 117876 | 3821 | 63532 |
| 1980 - 1990 | 49657 | 165408 | 10997 | 113265 |

Asuntojen varustetaso

| Valmistumis- vuosi | 1980 | | | 1990 | | |
|-----------------------|--------|-------------------------|-------------------------------------|--------|-------------------------|-------------------------------------|
| | Hyvä | Puut- teel- linen | Erittäin puut- teel- linen | Hyvä | Puut- teel- linen | Erittäin puut- teel- linen |
| Asuntoja yht. | 365053 | 34872 | 62686 | 517504 | 26103 | 32849 |
| - 1920 | 15249 | 3436 | 15493 | 15869 | 4097 | 7454 |
| 1921 - 1939 | 39341 | 7789 | 11961 | 38456 | 6997 | 5983 |
| 1940 - 1959 | 59229 | 14938 | 22063 | 64792 | 9816 | 12341 |
| 1960 - 1969 | 98697 | 5570 | 5309 | 99506 | 2603 | 3153 |
| 1970 - 1979 | 141211 | 2704 | 3364 | 139356 | 719 | 1322 |
| 1980 - 1990 | 10273 | 287 | 345 | 159024 | 1595 | 1108 |

Asunnon varusteet

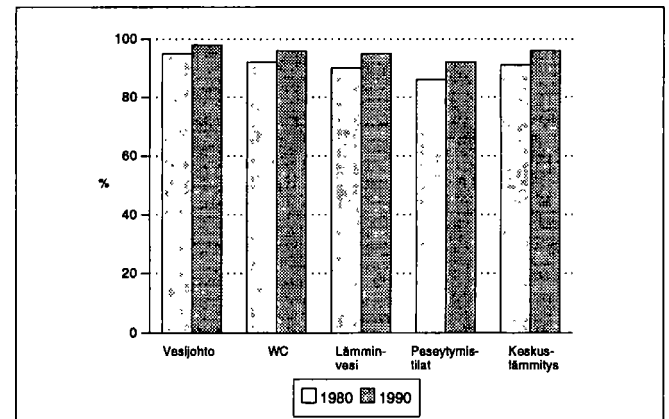

Toimitilat

| Käyttötarkoitus | 1980 | | 1990 | |
|------------------------|----------|------------------------------------|----------|------------------------------------|
| | Yhteensä | Keskijanta- ala, m ² | Yhteensä | Keskijanta- ala, m ² |
| Yhteensä | 39287 | 584.8 | 44870 | 571.3 |
| Myymäla-ym. tilat | 11609 | 215.0 | 12075 | 268.6 |
| Hoitotilat | 2367 | 693.1 | 2895 | 669.6 |
| Toimistotilat | 11517 | 411.4 | 15974 | 337.9 |
| Kokoontumistilat | 1879 | 442.4 | 1971 | 508.4 |
| Opetustilat | 1606 | 1592.0 | 1673 | 1535.0 |
| Teollisuustilat | 5219 | 1246.5 | 5574 | 1251.0 |
| Varasto- ja muut tilat | 5090 | 834.9 | 4708 | 671.5 |

Suosituimmat kesämökkikunnat

| 1980 | | 1990 | |
|--------------|-------|--------------|-------|
| Kesämökkejä | 29915 | | 37179 |
| Espoo | 2462 | Porvoon mlk | 2845 |
| Porvoon mlk | 2278 | Kirkkonummi | 2356 |
| Kirkkonummi | 2161 | Vihti | 2257 |
| Lohjan kunta | 1962 | Nummi-pusula | 2220 |
| Sipoo | 1764 | Espoo | 2195 |
| Nummi-pusula | 1748 | Tammisaari | 2146 |
| Vihti | 1696 | Lohjan kunta | 2056 |
| Tammisaari | 1588 | Sipoo | 1948 |
| Inkoo | 1331 | Tenhola | 1590 |
| Karjalohja | 1191 | Inkoo | 1551 |

Uudenmaan läänin kunnat

| | | | |
|--------------------|----|---------------------|-----|
| Artjärvi | 28 | Mäntsälä | 92 |
| Askola | 30 | Nummi-Pusula | 96 |
| Espoo | 32 | Nurmijärvi | 98 |
| Hanko | 38 | Orimattila | 102 |
| Helsinki | 42 | Pernaja | 106 |
| Hyvinkää | 48 | Pohja | 108 |
| Inkoo | 54 | Pornainen | 110 |
| Järvenpää | 56 | Porvoo | 112 |
| Karjaa | 60 | Porvoon mlk | 116 |
| Karjalohja | 62 | Pukkila | 120 |
| Karkkila | 64 | Ruotsinpyhtää | 122 |
| Kauniainen | 66 | Sammatti | 124 |
| Kerava | 68 | Sipoo | 126 |
| Kirkkonummi | 72 | Siuntio | 130 |
| Lapinjärvi | 76 | Tammisaari | 132 |
| Liljendal | 78 | Tenhola | 136 |
| Lohja | 80 | Tuusula | 138 |
| Lohjan kunta | 84 | Vantaa | 142 |
| Loviisa | 88 | Vihti | 148 |
| Myrskylä | 90 | | |

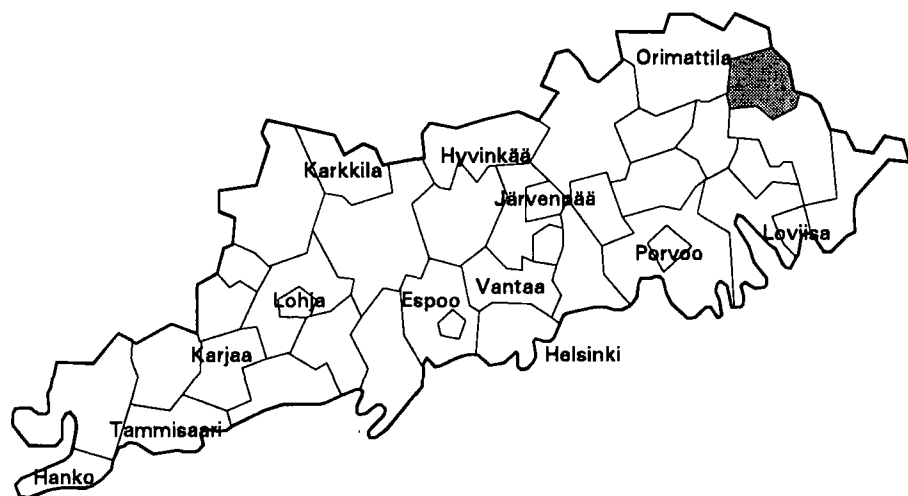

| | |
|--------------------------------------|-------------|
| Kehitysaluevyöhyke | IV tukialue |
| Kantokykyluokka | 2 |
| Kokonaispinta-ala (km ²) | 197.1 |
| Maapinta-ala (km ²) | 176.6 |
| Väkiluku 1991 | 1725 |
| Asukastiheys (as/km ²) | 10 |
| Ruotsinkielisten osuus (%) | 0.6 |
| Väkilukuennuste 2000 | 1717 |
| Työttömyysaste 1992 | 10.6 |
| Työpaikkaomavaraisuus (%) | 85.7 |
| Veroäyrin hinta 1993 | 17.5 |
| Äyrejä/asukas 1991 | 41472 |

Väestörakenne

| Ikä | 1980 | | 1985 | | 1990 | |
|-------------|---------------|--------|---------------|--------|---------------|--------|
| | Yh- teensä | Miehiä | Yh- teensä | Miehiä | Yh- teensä | Miehiä |
| Koko väestö | 1972 | 969 | 1808 | 906 | 1709 | 852 |
| 0 - 6 | 138 | 71 | 117 | 61 | 124 | 61 |
| 7 - 14 | 200 | 102 | 162 | 83 | 152 | 75 |
| 15 - 29 | 427 | 230 | 347 | 198 | 279 | 153 |
| 30 - 44 | 349 | 194 | 354 | 205 | 366 | 214 |
| 45 - 64 | 518 | 253 | 517 | 257 | 456 | 228 |
| 65 - 74 | 202 | 77 | 164 | 62 | 201 | 91 |
| 75 + | 138 | 42 | 147 | 40 | 131 | 30 |

Pääasiallinen toiminta

| Pääasiallinen toiminta | 1980 ¹⁾ | | 1985 | | 1990 | |
|---------------------------|--------------------|-------------|---------------|-------------|---------------|-------------|
| | Yh- teensä | Mie- hiä | Yh- teensä | Mie- hiä | Yh- teensä | Mie- hiä |
| Koko väestö | 1972 | 969 | 1808 | 906 | 1709 | 852 |
| Työvoima | 858 | 513 | 909 | 523 | 811 | 460 |
| Työlliset | .. | .. | 885 | 510 | 785 | 445 |
| Palkansaajat | 416 | 250 | 396 | 227 | 384 | 215 |
| Yrittäjät ym. | 429 | 255 | 489 | 283 | 401 | 230 |
| Työttömät | .. | .. | 24 | 13 | 26 | 15 |
| Työvoiman ulkopuolella | 1114 | 456 | 899 | 383 | 898 | 392 |
| 0 - 14 -vuotiaat | 338 | 173 | 279 | 144 | 276 | 136 |
| Opiskelijat | 165 | 71 | 114 | 56 | 92 | 44 |
| Eläkeläiset | 433 | 159 | 426 | 157 | 480 | 191 |
| Muut | 178 | 53 | 80 | 26 | 50 | 21 |

¹⁾ Vuonna 1980 työvoima = ammatissa toimiva väestö

Väestö taajamittain

| | 1980 | 1985 | 1990 |
|----------------------|------|------|------|
| Koko väestö | 1972 | 1808 | 1709 |
| Taajama-aste | 13.2 | 18.8 | 21.0 |
| Taajamaväestö | 262 | 341 | 360 |
| Kirkonkylä(Artjärvi) | 262 | 341 | 360 |

Koulutusaste

| Koulutusaste | 1980 | | 1985 | | 1990 | |
|-----------------------|---------------|-------------|---------------|-------------|---------------|-------------|
| | Yh- teensä | Mie- hiä | Yh- teensä | Mie- hiä | Yh- teensä | Mie- hiä |
| 15 vuotta täyttäneet | 1634 | 796 | 1529 | 762 | 1433 | 716 |
| Vain perusaste | 1158 | 553 | 997 | 496 | 881 | 443 |
| Väh. alempi keskiaste | 476 | 243 | 532 | 266 | 552 | 273 |
| Alempi keskiaste | 350 | 183 | 391 | 205 | 389 | 194 |
| Ylempi keskiaste | 83 | 40 | 100 | 41 | 111 | 50 |
| Vain yo-tutkinto | 46 | 22 | 48 | 17 | 42 | 17 |
| Korkea-aste | 43 | 20 | 41 | 20 | 52 | 29 |

Toimiala

| Toimiala | Työllinen työvoima ¹⁾ | | | Työpaikat | | |
|----------------------|----------------------------------|------|------|-----------|------|------|
| | 1980 | 1985 | 1990 | 1980 | 1985 | 1990 |
| Yhteensä | 858 | 885 | 785 | 697 | 777 | 673 |
| Maa- ja metsätalous | 432 | 471 | 361 | 434 | 474 | 359 |
| Teollisuus | 122 | 102 | 124 | 52 | 45 | 68 |
| Rakentaminen | 78 | 91 | 61 | 59 | 83 | 54 |
| Kauppa ja majoitus | 53 | 54 | 68 | 43 | 41 | 52 |
| Liikenne | 39 | 39 | 31 | 14 | 31 | 21 |
| Rahoitus ja vakuutus | 22 | 18 | 28 | 17 | 14 | 18 |
| Yht.kunn.palvelut | 95 | 107 | 89 | 78 | 88 | 79 |

¹⁾ Vuonna 1980 ammatissa toimiva väestö

Työnantajasektori

| Työnantajasektori | 1980 | | 1985 | | 1990 | |
|--------------------|----------|-------|----------|-------|----------|-------|
| | Yhteensä | % | Yhteensä | % | Yhteensä | % |
| Palkansaajat | 416 | 100.0 | 396 | 100.0 | 384 | 100.0 |
| Julkinen sektori | 116 | 27.8 | 114 | 28.7 | 129 | 33.5 |
| Valtio | 30 | 7.2 | 33 | 8.3 | 20 | 5.2 |
| Kunta | 82 | 19.7 | 79 | 19.9 | 102 | 26.5 |
| Valtioenemm. oy | 4 | 0.9 | 2 | 0.5 | 7 | 1.8 |
| Yksityinen sektori | 292 | 70.1 | 269 | 67.9 | 255 | 66.4 |
| Tuntematon | 8 | 1.9 | 13 | 3.2 | 0 | 0.0 |

Kunnassa asuvien työssäkäyntikunta

| | 1985 | 1990 |
|---------------------------|------|---------------|
| Kunnassa asuvat työlliset | 885 | 785 |
| <i>Työssäkäyntikunta</i> | | |
| Artjärvi | 714 | 616 |
| Muut kunnat yht. | 171 | 169 |
| joista | | |
| Orimattila | 45 | Nastola 33 |
| Nastola | 25 | Orimattila 32 |
| Lahti | 19 | Lahti 20 |

Työpaikan sijainti elinkeinoittain 1990

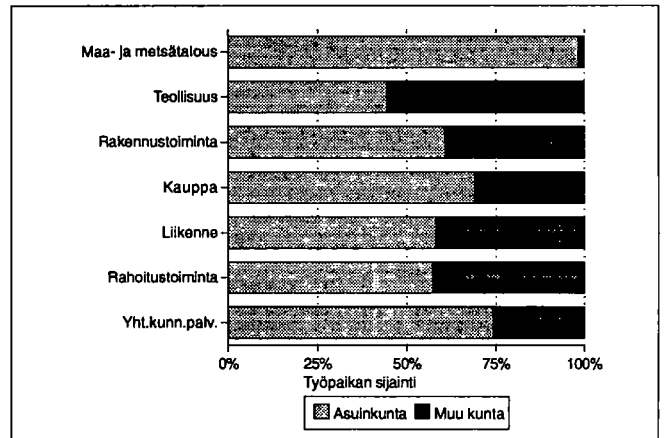

Rakennukset talotyypeittäin

| Talotyyppi | 1980 | | 1985 | | 1990 | |
|---------------------|-------------|----------|-------------|----------|-------------|----------|
| | Rakennuksia | Asuntoja | Rakennuksia | Asuntoja | Rakennuksia | Asuntoja |
| Kaikki rakennukset | 672 | 731 | 628 | 684 | 703 | 733 |
| Erilliset pientalot | 604 | 614 | 536 | 547 | 589 | 585 |
| Kytkeytyt pientalot | 8 | 53 | 16 | 71 | 17 | 80 |
| Asuinkerrostalot | 2 | 26 | 2 | 24 | 2 | 25 |
| Muut | 58 | 38 | 74 | 42 | 95 | 43 |

Kesämökki

| | 1980 | | 1990 | |
|----------------------------|----------|-------|----------|-------|
| | Yhteensä | % | Yhteensä | % |
| Kesämökkejä | 230 | 100.0 | 342 | 100.0 |
| <i>Omistajan kotikunta</i> | | | | |
| Artjärvi | 9 | 3.9 | 37 | 10.8 |
| Läänin muu kunta | 148 | 64.3 | 201 | 58.7 |
| Muu kunta | 46 | 20.0 | 55 | 16.0 |

Asumistiheys

| | 1980 | 1985 | 1990 |
|-------------------------------|------|------|------|
| Asuntokuntia yht. | 668 | 657 | 664 |
| Asuntokuntien keskikoko | 2.8 | 2.6 | 2.5 |
| Ahtaasti asuvia ¹⁾ | 183 | 120 | 95 |
| Huoneita/asuntokunta | 3.9 | 3.2 | 3.3 |
| Huoneita/henkilö | 1.3 | 1.2 | 1.3 |
| m ² /asuntokunta | 85.7 | 92.3 | 93.6 |
| m ² /henkilö | 29.5 | 34.2 | 37.0 |

¹⁾ Normi 4: Enemmän kuin 1 henkilö / huone, kun keittiötä ei lasketa mukaan

Asuntokuntien rakenne (%) vuosina 1980, 1985 ja 1990

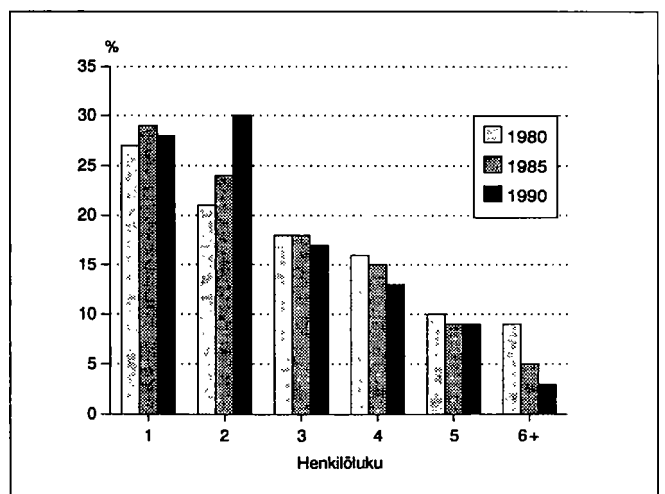

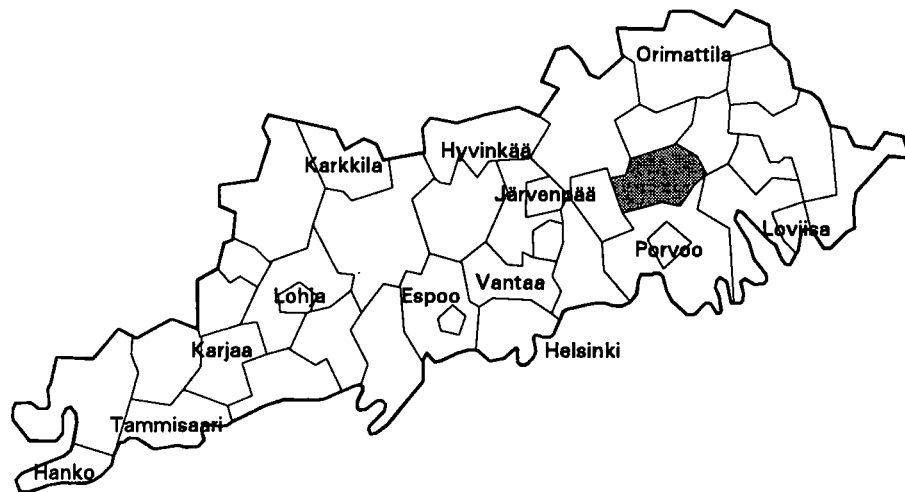

| | |
|--------------------------------------|----------------|
| Kehitysaluevyöhyke | IV ei tukialue |
| Kantokyläluokka | 4 |
| Kokonaispinta-ala (km ²) | 218.4 |
| Maapinta-ala (km ²) | 213.2 |
| Väkiluku 1991 | 4311 |
| Asukastiheys (as/km ²) | 20 |
| Ruotsinkielisten osuus (%) | 2.1 |
| Väkilukuennuste 2000 | 4395 |
| Työttömyysaste 1992 | 11.6 |
| Työpaikkaomavaraisuus (%) | 74.2 |
| Veroäyrin hinta 1993 | 17.5 |
| Äyrejä/asukas 1991 | 50016 |

Väestörakenne

| ikä | 1980 | | 1985 | | 1990 | |
|-------------|---------------|--------|---------------|--------|---------------|--------|
| | Yh- teensä | Miehiä | Yh- teensä | Miehiä | Yh- teensä | Miehiä |
| Koko väestö | 4032 | 1985 | 4132 | 2038 | 4248 | 2106 |
| 0 - 6 | 440 | 228 | 402 | 207 | 427 | 228 |
| 7 - 14 | 496 | 253 | 512 | 258 | 534 | 261 |
| 15 - 29 | 925 | 471 | 870 | 444 | 807 | 424 |
| 30 - 44 | 840 | 454 | 969 | 514 | 1056 | 559 |
| 45 - 64 | 787 | 382 | 836 | 418 | 859 | 425 |
| 65 - 74 | 333 | 123 | 303 | 128 | 320 | 140 |
| 75 + | 211 | 74 | 240 | 69 | 245 | 69 |

Pääasiallinen toiminta

| Pääasiallinen toiminta | 1980 ¹⁾ | | 1985 | | 1990 | |
|---------------------------|--------------------|-------------|---------------|-------------|---------------|-------------|
| | Yh- teensä | Mie- hiä | Yh- teensä | Mie- hiä | Yh- teensä | Mie- hiä |
| Koko väestö | 4032 | 1985 | 4132 | 2038 | 4248 | 2106 |
| Työvoima | 1830 | 1043 | 2015 | 1106 | 2069 | 1115 |
| Työlliset | .. | .. | 1956 | 1075 | 2018 | 1081 |
| Palkansaajat | 1250 | 707 | 1406 | 752 | 1492 | 760 |
| Yrittäjät ym. | 551 | 322 | 550 | 323 | 526 | 321 |
| Työttömät | .. | .. | 59 | 31 | 51 | 34 |
| Työvoiman ulkopuolella | 2202 | 942 | 2117 | 932 | 2179 | 991 |
| 0 - 14 -vuotiaat | 936 | 481 | 914 | 465 | 961 | 489 |
| Opiskelijat | 314 | 148 | 308 | 150 | 275 | 128 |
| Eläkeläiset | 661 | 238 | 728 | 277 | 795 | 322 |
| Muut | 291 | 75 | 167 | 40 | 148 | 52 |

¹⁾ Vuonna 1980 työvoima = ammatissa toimiva väestö

Väestö taajamittain

| | 1980 | 1985 | 1990 |
|---------------------|------|------|------|
| Koko väestö | 4032 | 4132 | 4248 |
| Taajama-aste | 46.1 | 45.8 | 50.4 |
| Taajamaväestö | 1859 | 1893 | 2141 |
| Kirkonkylä (Askola) | 816 | 800 | 956 |
| Monninkylä | 1043 | 1093 | 1185 |

Koulutusaste

| Koulutusaste | 1980 | | 1985 | | 1990 | |
|-----------------------|---------------|-------------|---------------|-------------|---------------|-------------|
| | Yh- teensä | Mie- hiä | Yh- teensä | Mie- hiä | Yh- teensä | Mie- hiä |
| 15 vuotta täyttäneet | 3096 | 1504 | 3218 | 1573 | 3287 | 1617 |
| Vain perusaste | 2077 | 1000 | 1980 | 962 | 1857 | 885 |
| Väh. alempi keskiaste | 1019 | 504 | 1238 | 611 | 1430 | 732 |
| Alempi keskiaste | 626 | 306 | 739 | 376 | 813 | 431 |
| Ylempi keskiaste | 260 | 127 | 327 | 147 | 415 | 201 |
| Vain yo-tutkinto | 108 | 49 | 117 | 47 | 143 | 70 |
| Korkea-aste | 133 | 71 | 172 | 88 | 202 | 100 |

Toimiala

| Toimiala | Työllinen työvoima ¹⁾ | | | Työpaikat | | |
|----------------------|----------------------------------|------|------|-----------|------|------|
| | 1980 | 1985 | 1990 | 1980 | 1985 | 1990 |
| Yhteensä | 1830 | 1956 | 2018 | 1378 | 1386 | 1498 |
| Maa- ja metsätalous | 497 | 458 | 360 | 485 | 448 | 357 |
| Teollisuus | 495 | 477 | 486 | 394 | 334 | 341 |
| Rakentaminen | 167 | 219 | 239 | 88 | 121 | 204 |
| Kauppa ja majoitus | 146 | 188 | 246 | 70 | 73 | 124 |
| Liikenne | 105 | 103 | 95 | 31 | 56 | 50 |
| Rahoitus ja vakuutus | 44 | 69 | 127 | 28 | 42 | 77 |
| Yht.kunn.palvelut | 335 | 438 | 417 | 274 | 309 | 297 |

¹⁾ Vuonna 1980 ammatissa toimiva väestö

Kunnassa asuvien työssäkäyntikunta

| | 1985 | 1990 |
|---------------------------|------|------|
| Kunnassa asuvat työlliset | 1956 | 2018 |
| <i>Työssäkäyntikunta</i> | | |
| Askola | 1198 | 1114 |
| Muut kunnat yht. | 758 | 904 |
| joista | | |
| Porvoo | 401 | 390 |
| Porvoon mlk | 173 | 200 |
| Helsinki | 61 | 148 |

Rakennukset talotyypeittäin

| Talotyyppi | 1980 | | 1985 | | 1990 | |
|---------------------|------------------|---------------|------------------|---------------|------------------|---------------|
| | Raken- nuksia | Asun- toja | Raken- nuksia | Asun- toja | Raken- nuksia | Asun- toja |
| Kaikki rakennukset | 1221 | 1376 | 1306 | 1449 | 1506 | 1597 |
| Erilliset pientalot | 1074 | 1114 | 1145 | 1149 | 1276 | 1273 |
| Kytkeytyt pientalot | 19 | 125 | 26 | 176 | 31 | 201 |
| Asuinkerrostalot | 6 | 25 | 4 | 12 | 4 | 12 |
| Muut | 122 | 112 | 131 | 112 | 195 | 111 |

Asumistiheys

| | 1980 | 1985 | 1990 |
|-------------------------------|------|------|------|
| Asuntokuntia yht. | 1314 | 1389 | 1498 |
| Asuntokuntien keskikoko | 3.0 | 2.9 | 2.7 |
| Ahtaasti asuvia ¹⁾ | 436 | 351 | 317 |
| Huoneita/asuntokunta | 3.9 | 3.2 | 3.2 |
| Huoneita/henkilö | 1.2 | 1.0 | 1.1 |
| m ² /asuntokunta | 85.1 | 90.4 | 92.2 |
| m ² /henkilö | 28.0 | 30.8 | 33.0 |

¹⁾ Normi 4: Enemmän kuin 1 henkilö / huone, kun keittiötä ei lasketa mukaan

Työnantajasektori

| Työnantajasektori | 1980 | | 1985 | | 1990 | |
|--------------------|---------------|-------|---------------|-------|---------------|-------|
| | Yh- teensä | % | Yh- teensä | % | Yh- teensä | % |
| Palkansaajat | 1250 | 100.0 | 1406 | 100.0 | 1492 | 100.0 |
| Julkinen sektori | 422 | 33.7 | 524 | 37.2 | 576 | 38.6 |
| Valtio | 84 | 6.7 | 90 | 6.4 | 80 | 5.3 |
| Kunta | 247 | 19.7 | 327 | 23.2 | 357 | 23.9 |
| Valtioenemm. oy | 91 | 7.2 | 107 | 7.6 | 139 | 9.3 |
| Yksityinen sektori | 813 | 65.0 | 847 | 60.2 | 916 | 61.3 |
| Tuntematon | 15 | 1.1 | 35 | 2.4 | 0 | 0.0 |

Työpaikan sijainti elinkeinoittain 1990

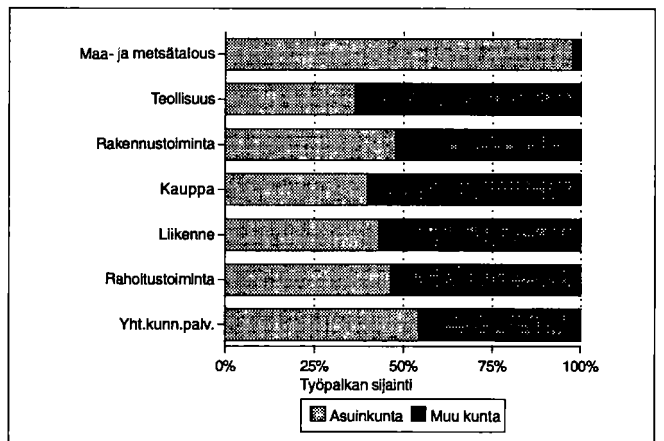

Kesämökki

| | 1980 | | 1990 | |
|----------------------------|----------|-------|----------|-------|
| | Yhteensä | % | Yhteensä | % |
| Kesämökkejä | 253 | 100.0 | 489 | 100.0 |
| <i>Omistajan kotikunta</i> | | | | |
| Askola | 24 | 9.4 | 66 | 13.4 |
| Läänin muu kunta | 188 | 74.3 | 359 | 73.4 |
| Muu kunta | 13 | 5.1 | 18 | 3.6 |

Asuntokuntien rakenne (%) vuosina 1980, 1985 ja 1990

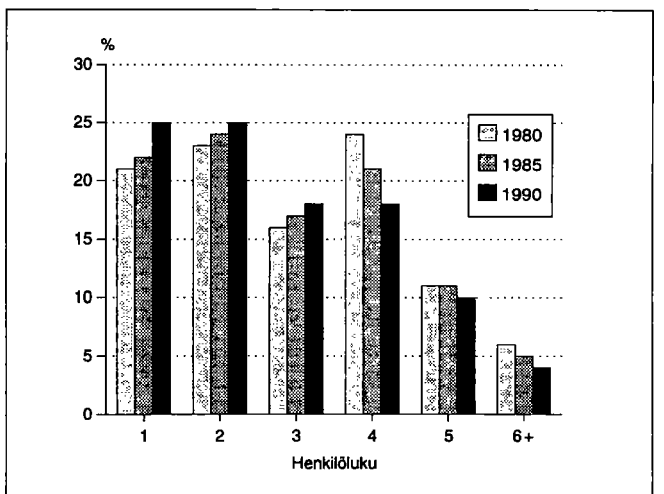

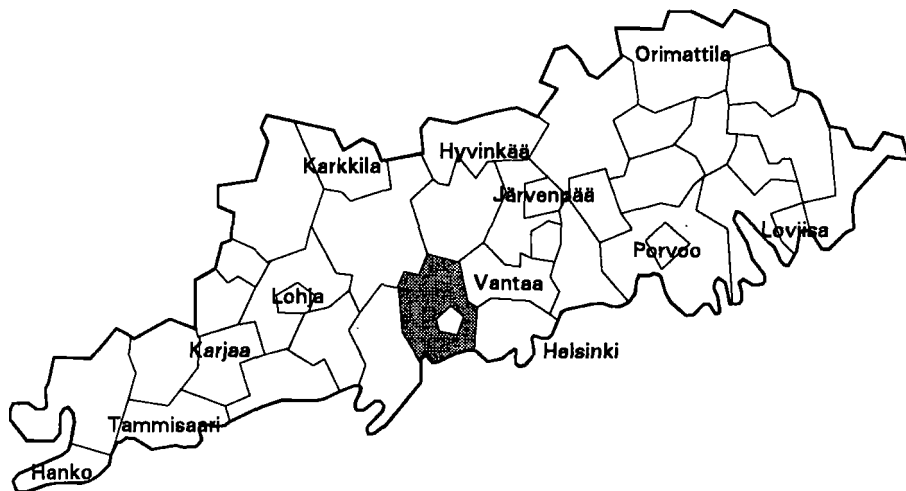

| | |
|--------------------------------------|----------------|
| Kehitysaluevyöhyke | IV ei tukialue |
| Kantokykyluokka | 10 |
| Kokonaispinta-ala (km ²) | 329.6 |
| Maapinta-ala (km ²) | 311.6 |
| Väkiluku 1991 | 175670 |
| Asukastiheys (as/km ²) | 564 |
| Ruotsinkielisten osuus (%) | 10.7 |
| Väkilukuennuste 2000 | 192437 |
| Työttömyysaste 1992 | 9.6 |
| Työpaikkaomavaraisuus (%) | 88.3 |
| Veröäyrin hinta 1993 | 16.5 |
| Äyriä/asukas 1991 | 89870 |

Väestörakenne

| Ikä | 1980 | | 1985 | | 1990 | |
|-------------|----------|--------|----------|--------|----------|--------|
| | Yhteensä | Miehiä | Yhteensä | Miehiä | Yhteensä | Miehiä |
| Koko väestö | 136522 | 65851 | 156134 | 75599 | 172629 | 83581 |
| 0 - 6 | 15739 | 8034 | 17120 | 8762 | 17713 | 9139 |
| 7 - 14 | 16016 | 8209 | 17797 | 9160 | 19525 | 9984 |
| 15 - 29 | 33185 | 16134 | 35795 | 17705 | 37786 | 18704 |
| 30 - 44 | 38804 | 18897 | 46030 | 22262 | 48636 | 23491 |
| 45 - 64 | 23895 | 11243 | 28853 | 13760 | 36227 | 17457 |
| 65 - 74 | 6336 | 2539 | 6846 | 2772 | 7975 | 3267 |
| 75 + | 2547 | 795 | 3693 | 1178 | 4767 | 1539 |

Väestön muutokset

| Vuosi | Syntyneet | Kuolleet | Nettomuutto | Nettosiiro | Väestön muutos | Väkiluku vuoden lopussa ¹⁾ |
|-------|-----------|----------|-------------|------------|----------------|---------------------------------------|
| 1980 | 2092 | 685 | 2276 | 71 | 3754 | 137409 |
| 1981 | 2281 | 699 | 2256 | 70 | 3908 | 141334 |
| 1982 | 2422 | 717 | 1965 | 355 | 4025 | 145317 |
| 1983 | 2436 | 754 | 1903 | 319 | 3904 | 149057 |
| 1984 | 2493 | 736 | 1878 | 269 | 3904 | 152929 |
| 1985 | 2316 | 792 | 2125 | 174 | 3823 | 156778 |
| 1986 | 2338 | 821 | 1817 | 137 | 3471 | 160406 |
| 1987 | 2482 | 849 | 2491 | 128 | 4252 | 164569 |
| 1988 | 2632 | 902 | 1216 | 7 | 2953 | 167734 |
| 1989 | 2688 | 852 | -44 | 158 | 1950 | 169851 |
| 1990 | 2710 | 908 | 481 | 375 | 2658 | 172629 |

¹⁾ Väkilukuun vuoden lopussa vaikuttaa myös väkiluvun korjaustermi

Väestö 5-vuotiskäluokittain 1990

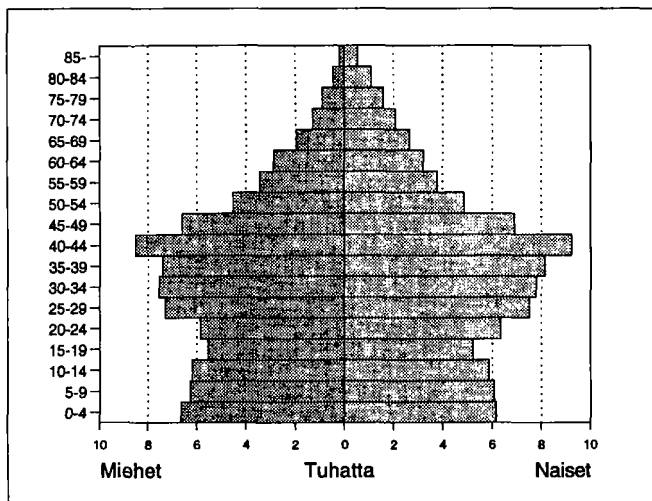

Väestö taajamittain

| | 1980 | 1985 | 1990 |
|---------------------------|--------|--------|--------|
| Koko väestö | 136522 | 156134 | 172629 |
| Taajama-aste | 94.6 | 97.6 | 97.8 |
| Taajamaväestö | 129224 | 152421 | 168855 |
| *Keskustaajama (Helsinki) | 122100 | 144753 | 167549 |
| Kauklahti | 2759 | 3235 | - |
| Niipperi | 2079 | 2187 | - |
| Nupurila | 638 | 617 | 649 |
| Vanhakartano | 612 | 585 | - |
| *Masala | 185 | 205 | - |
| *Kolmiranta | 456 | 468 | 327 |
| *Rinnekeittiö | 395 | 371 | 315 |
| *Lepsämä | - | - | 15 |

* Taajama sijaitsee useamman kunnan alueella

Pääasiallinen toiminta

| Pääasiallinen toiminta | 1980 ¹⁾ | | 1985 | | 1990 | |
|------------------------|--------------------|--------|----------|--------|----------|--------|
| | Yhteensä | Miehiä | Yhteensä | Miehiä | Yhteensä | Miehiä |
| Koko väestö | 136522 | 65851 | 156134 | 75599 | 172629 | 83581 |
| Työvoima | 68602 | 35290 | 85425 | 43015 | 97199 | 48225 |
| Työlliset | .. | .. | 83880 | 42061 | 96013 | 47416 |
| Palkansaajat | 65422 | 33314 | 80020 | 39736 | 90218 | 43698 |
| Yrittäjät ym. | 2632 | 1625 | 3860 | 2325 | 5795 | 3718 |
| Työttömät | .. | .. | 1545 | 954 | 1186 | 809 |
| Työvoiman ulkopuolella | 67920 | 30561 | 70709 | 32584 | 75430 | 35356 |
| 0 - 14 -vuotiaat | 31755 | 16243 | 34917 | 17922 | 37238 | 19123 |
| Opiskelijat | 12348 | 6173 | 11986 | 5888 | 10644 | 5197 |
| Eläkeläiset | 12596 | 5121 | 15481 | 6383 | 19519 | 8118 |
| Muut | 11221 | 3024 | 8325 | 2391 | 8029 | 2918 |

¹⁾ Vuonna 1980 työllinen työvoima = ammatissa toimiva väestö

Vakinaiset ja tilapäiset asukkaat 1990

| Ikä | Virallinen väkiluku | Tilapäisesti läsnä | Tilapäisesti poissa | Todellinen asukasluku |
|----------|---------------------|--------------------|---------------------|-----------------------|
| Yhteensä | 172629 | 3096 | 2514 | 173211 |
| 0 - 14 | 37238 | 100 | 330 | 37008 |
| 15 - 29 | 37786 | 2617 | 1374 | 39029 |
| 30 - 44 | 48636 | 269 | 570 | 48335 |
| 45 - 64 | 36227 | 87 | 215 | 36099 |
| 65 + | 12742 | 23 | 25 | 12740 |

Ulkomaan kansalaiset

| Ikä | 1985 | | | 1990 | | |
|----------|----------|--------|--------|----------|--------|--------|
| | Yhteensä | Miehiä | Naisia | Yhteensä | Miehiä | Naisia |
| Yhteensä | 1571 | 956 | 615 | 2056 | 1197 | 859 |
| 0 - 14 | 405 | 203 | 202 | 345 | 165 | 180 |
| 15 - 29 | 453 | 280 | 173 | 606 | 335 | 271 |
| 30 - 44 | 477 | 315 | 162 | 763 | 461 | 302 |
| 45 - 64 | 197 | 137 | 60 | 279 | 200 | 79 |
| 65 + | 39 | 21 | 18 | 63 | 36 | 27 |

Koulutusaste

| Koulutusaste | 1980 | | 1985 | | 1990 | |
|-----------------------|----------|--------|----------|--------|----------|--------|
| | Yhteensä | Miehiä | Yhteensä | Miehiä | Yhteensä | Miehiä |
| 15 vuotta täyttäneet | 104767 | 49608 | 121217 | 57677 | 135391 | 64458 |
| Vain perusaste | 49316 | 21564 | 49739 | 21930 | 49914 | 22265 |
| Väh. alempi keskiaste | 55451 | 28044 | 71478 | 35747 | 85477 | 42193 |
| Alempi keskiaste | 16092 | 7528 | 19908 | 9332 | 21573 | 10054 |
| Ylempi keskiaste | 19775 | 9118 | 26085 | 11877 | 32733 | 14836 |
| Vain yo-tutkinto | 9157 | 4202 | 12112 | 5586 | 14647 | 6728 |
| Korkea-aste | 19584 | 11398 | 25485 | 14538 | 31171 | 17303 |
| Alin korkea-aste | 5181 | 2684 | 6957 | 3558 | 8365 | 4196 |
| Alempi kand.aste | 4862 | 1997 | 5536 | 2227 | 5934 | 2325 |
| Ylempi kand.aste | 8403 | 5714 | 11537 | 7514 | 14985 | 9237 |
| Tutkijakoulutus | 1138 | 1003 | 1455 | 1239 | 1887 | 1545 |

Toimiala

| Toimiala | Työllinen työvoima ¹⁾ | | | Työpaikat | | |
|------------------------|----------------------------------|-------|-------|-----------|-------|-------|
| | 1980 | 1985 | 1990 | 1980 | 1985 | 1990 |
| Yhteensä | 68602 | 83880 | 96013 | 46210 | 64371 | 84753 |
| Maa- ja metsätalous | 343 | 348 | 393 | 313 | 316 | 470 |
| Kaivostoiminta | 77 | 88 | 14 | 102 | 53 | 6 |
| Teollisuus | 11695 | 13182 | 12810 | 9177 | 11034 | 12711 |
| Energia- ja vesihuolto | 957 | 1013 | 689 | 703 | 692 | 540 |
| Rakentaminen | 3980 | 5103 | 4920 | 2594 | 4924 | 3902 |
| Kauppa ja majoitus | 13794 | 17950 | 21151 | 9384 | 14567 | 21122 |
| Liikenne | 4437 | 5215 | 5755 | 791 | 1978 | 3947 |
| Rahoitus ja vakuutus | 10741 | 14309 | 20072 | 8091 | 10891 | 16291 |
| Yht.kunn.palvelut | 21747 | 26404 | 28365 | 14887 | 19775 | 23922 |

¹⁾ Vuonna 1980 ammatissa toimiva väestö

Työnantajasektori

| Työnantajasektori | 1980 | | 1985 | | 1990 | |
|--------------------|----------|-------|----------|-------|----------|-------|
| | Yhteensä | % | Yhteensä | % | Yhteensä | % |
| Palkansaajat | 65422 | 100.0 | 80020 | 100.0 | 90218 | 100.0 |
| Julkinen sektori | 21095 | 32.2 | 25642 | 32.0 | 30364 | 33.6 |
| Valtio | 8604 | 13.1 | 9552 | 11.9 | 9609 | 10.7 |
| Kunta | 9448 | 14.4 | 12456 | 15.5 | 15710 | 17.4 |
| Valtioenemm. oy | 3043 | 4.6 | 3634 | 4.5 | 5045 | 5.5 |
| Yksityinen sektori | 43603 | 66.6 | 52368 | 65.4 | 59854 | 66.3 |
| Tuntematon | 724 | 1.1 | 2010 | 2.5 | 0 | 0.0 |

Valtionveronalaiset tulot/henkilö, mk

| | 1980 ¹⁾ | 1985 | 1990 |
|--------------|--------------------|--------|--------|
| Työvoima | 56899 | 93833 | 143517 |
| Työlliset | .. | 94843 | 144252 |
| Palkansaajat | 56978 | 94505 | 143305 |
| Yrittäjät | 60550 | 102013 | 159195 |

¹⁾ Vuonna 1980 työllinen työvoima = ammatissa toimiva väestö

Työvoiman koulutusaste 1990

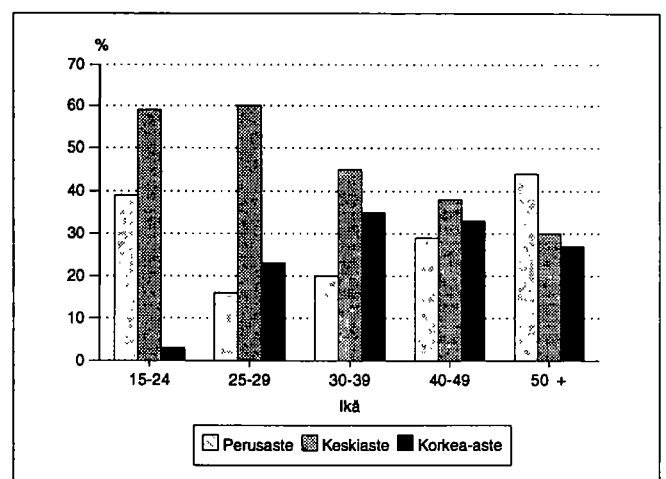

Kunnassa asuvien työssäkäyntikunta

| | | 1985 | 1990 |
|---------------------------|-------------|-------|-----------------|
| Kunnassa asuvat työlliset | | 83880 | 96013 |
| <i>Työssäkäyntikunta</i> | | | |
| Espoo | | 38390 | 49335 |
| Muut kunnat yht. | | 45490 | 46678 |
| joista | Helsinki | 40040 | Helsinki 38397 |
| | Vantaa | 2712 | Vantaa 4233 |
| | Kirkkonummi | 743 | Kirkkonummi 863 |
| | Kauniainen | 631 | Kauniainen 694 |
| | Tuusula | 101 | Tuusula 188 |
| | Turku | 77 | Tuusula 151 |

Kunnassa työssäkävien asuinkunta

| | | 1985 | 1990 |
|----------------------|-------------|-------|------------------|
| Kunnassa työssäkävät | | 64371 | 84753 |
| <i>Asuinkunta</i> | | | |
| Espoo | | 36872 | 49335 |
| Muut kunnat yht. | | 27499 | 35418 |
| joista | Helsinki | 13332 | Helsinki 15870 |
| | Vantaa | 4108 | Vantaa 5027 |
| | Kirkkonummi | 2378 | Kirkkonummi 2713 |
| | Vihti | 1155 | Vihti 1496 |
| | Kauniainen | 821 | Kauniainen 877 |
| | Nurmijärvi | 718 | Nurmijärvi 862 |

Sosioekonominen asema

| Sosioekonominen asema | 1980 | | 1985 | | 1990 | |
|-----------------------|----------|-------|----------|-------|----------|-------|
| | Yhteensä | % | Yhteensä | % | Yhteensä | % |
| Yhteensä | 68602 | 100.0 | 83880 | 100.0 | 96013 | 100.0 |
| Yrittäjät | 2558 | 3.7 | 3673 | 4.3 | 5434 | 5.6 |
| Maatalousyrittäjät | 136 | 0.1 | 103 | 0.1 | 262 | 0.2 |
| Muut yrittäjät | 2422 | 3.5 | 3570 | 4.2 | 5172 | 5.3 |
| Työnantajat | 934 | 1.3 | 1379 | 1.6 | .. | .. |
| Yksinäsyritykset | 1488 | 2.1 | 2191 | 2.6 | .. | .. |
| Ylemmät toimihenkilöt | 17609 | 25.6 | 24249 | 28.9 | 29636 | 30.8 |
| Alemmat toimihenkilöt | 27989 | 40.7 | 34367 | 40.9 | 38262 | 39.8 |
| Työntekijät | 19838 | 28.9 | 21045 | 25.0 | 20046 | 20.8 |
| Maatalous | 238 | 0.3 | 228 | 0.2 | 242 | 0.2 |
| Teollisuus | 7036 | 10.2 | 7275 | 8.6 | 5906 | 6.1 |
| Muu tuotantotyö | 4450 | 6.4 | 4853 | 5.7 | 4292 | 4.4 |
| Jakelu- ja palvelutyö | 8114 | 11.8 | 8689 | 10.3 | 9451 | 9.8 |
| Tuntematon | 608 | 0.8 | 546 | 0.6 | 2635 | 2.7 |

Työpaikan sijainti elinkeinoittain 1990

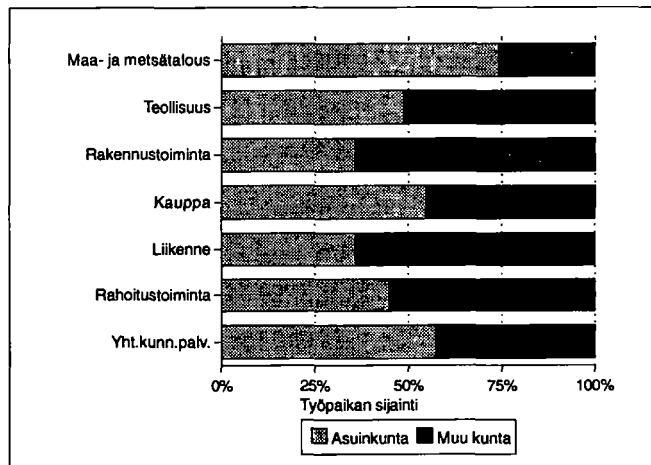

Huoltosuhte 1990

(Ei-aktiivi väestö / työlliset) x 100

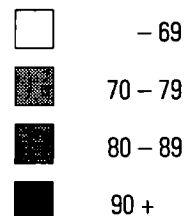

Perhetyyppi

| Perhetyyppi | 1980 | | 1985 | | 1990 | |
|----------------------------------|----------|-------|----------|-------|----------|-------|
| | Yhteensä | % | Yhteensä | % | Yhteensä | % |
| Perheitä yhteensä | 36076 | 100.0 | 40707 | 100.0 | 48467 | 100.0 |
| Aviopari, ei lapsia | 8130 | 22.5 | 9455 | 23.2 | 11637 | 24.0 |
| Avopari, ei lapsia ¹⁾ | .. | .. | .. | .. | 4988 | 10.3 |
| Aviopari ja lapsia | 22357 | 62.0 | 24549 | 60.3 | 23975 | 49.5 |
| Avopari ja lapsia | 442 | 1.2 | 756 | 1.9 | 2071 | 4.3 |
| Äiti ja lapsia | 4504 | 12.5 | 5186 | 12.7 | 5080 | 10.5 |
| Isä ja lapsia | 643 | 1.8 | 761 | 1.9 | 716 | 1.5 |
| Henkilöitä perheissä | 114458 | | 128639 | | 146162 | |
| Lapsiperheitä ²⁾ | 22913 | | 24416 | | 25260 | |
| Keskim.lapsiluku | 1.6 | | 1.7 | | 1.7 | |

¹⁾ Avoparit, joilla ei ole yhteisiä lapsia on päätely ensimmäisen kerran vuoden 1990 väestöluennossa

²⁾ Perheet, joissa vähintään 1 alle 18-vuotias lapsi
Keskimääräinen lapsiluku = Alle 18-vuotiaiden lasten lkm / lapsiperheiden lkm

Lapsiperheet lapsiluvun mukaan (%) 1980, 1985 ja 1990

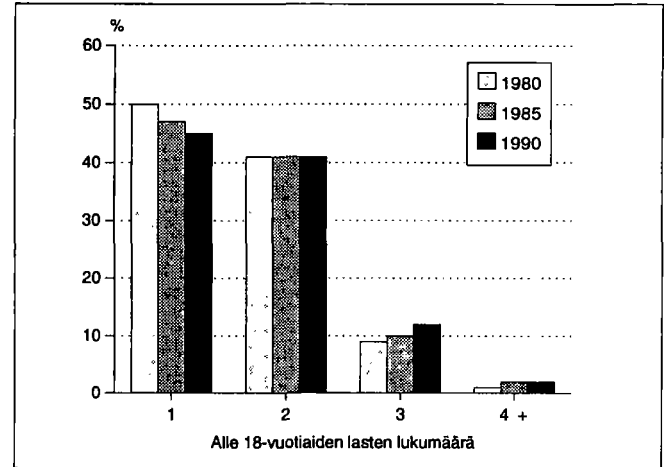
Lapsiperheet 1990 ¹⁾

| Perhetyyppi | Yhteensä | Nuorimman lapsen ikä | | | |
|----------------|----------|----------------------|------|-------|-------|
| | | 0-2 | 3-6 | 7-15 | 16-17 |
| Lapsiperheet | 25260 | 7083 | 5542 | 10721 | 1914 |
| Aviopari | 19616 | 5723 | 4396 | 8148 | 1349 |
| Avopari | 1885 | 834 | 381 | 582 | 88 |
| Äiti ja lapsia | 3385 | 508 | 719 | 1758 | 400 |
| Isä ja lapsia | 374 | 18 | 46 | 233 | 77 |

¹⁾ Perheet, joissa vähintään 1 alle 18-vuotias lapsi

Yksinasuvien osuus ikäluokittain 1990

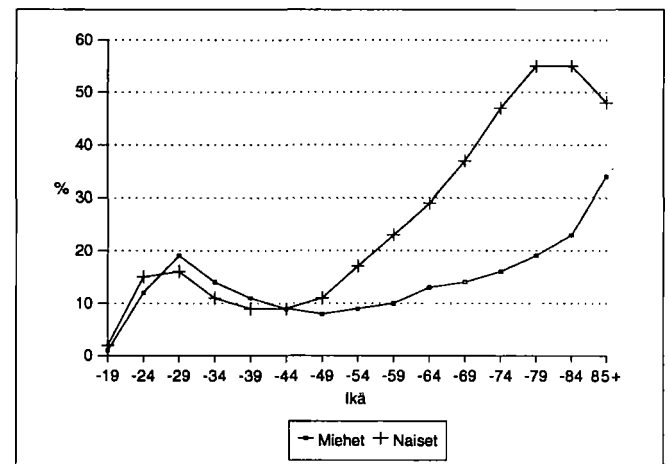

Asumistiheys

| | 1980 | 1985 | 1990 |
|-------------------------------|-------|-------|-------|
| Asuntokuntia yht. | 50181 | 59017 | 68112 |
| Asuntokuntien keskikoko | 2.6 | 2.6 | 2.5 |
| Ahtaasti asuvia ¹⁾ | 13426 | 13159 | 11951 |
| Huoneita/asuntokunta | 3.6 | 2.9 | 3.0 |
| Huoneita/henkilö | 1.3 | 1.1 | 1.2 |
| m ² /asuntokunta | 74.4 | 76.6 | 77.9 |
| m ² /henkilö | 27.2 | 29.0 | 31.1 |

¹⁾ Normi 4: Enemmän kuin 1 henkilö / huone, kun keittiötä ei lasketa mukaan

Asuntokuntien rakenne (%) vuosina 1980, 1985 ja 1990

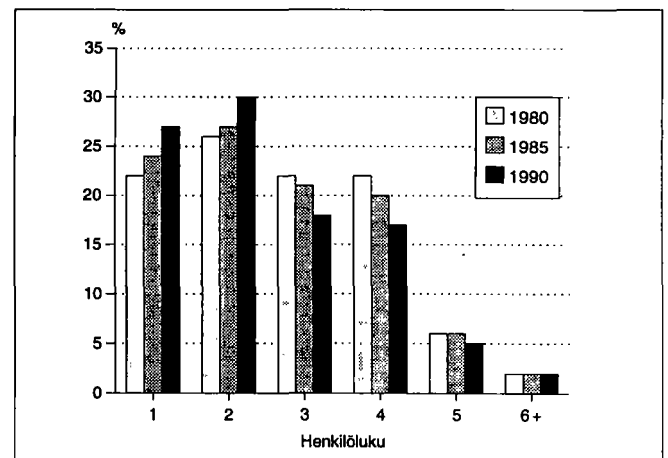

Asuntokunnan koko, ahtaasti asuvat

| Henkilöluku | 1980 | | 1885 | | 1990 | |
|--------------|---------------|----------------------------------|---------------|----------------------------------|---------------|----------------------------------|
| | Yh- teensä | Ahtaasti ¹⁾ asuvia | Yh- teensä | Ahtaasti ¹⁾ asuvia | Yh- teensä | Ahtaasti ¹⁾ asuvia |
| Asuntokunnat | 50181 | 13426 | 59017 | 13159 | 68112 | 11951 |
| 1 henk. | 11165 | - | 14200 | - | 18586 | - |
| 2 henk. | 13115 | 1909 | 16111 | 1709 | 20430 | 1418 |
| 3 henk. | 11150 | 3771 | 12222 | 3337 | 12306 | 2592 |
| 4 henk. | 10823 | 5164 | 12046 | 5096 | 11871 | 4555 |
| 5 henk. | 3128 | 1951 | 3419 | 2174 | 3727 | 2354 |
| 6 henk. | 614 | 477 | 713 | 563 | 779 | 651 |
| 7+ henk. | 186 | 154 | 306 | 280 | 413 | 381 |

¹⁾ Normi 4: Enemmän kuin 1 henkilö / huone, kun keittiötä ei lasketa mukaan

Asuntokunnan koko, huoneluku 1990

| Henkilöluku | Huoneluku, keittiö ei mukana | | | | | |
|--------------|------------------------------|------|-------|-------|-------|------|
| | Yh- teensä | 1 | 2 | 3 | 4 | 5+ |
| Asuntokunnat | 68112 | 8309 | 18146 | 18142 | 14042 | 8747 |
| 1 henk. | 18586 | 6558 | 7306 | 2800 | 1118 | 501 |
| 2 henk. | 20430 | 1409 | 7520 | 5962 | 3505 | 1881 |
| 3 henk. | 12306 | 219 | 2366 | 4667 | 3140 | 1828 |
| 4 henk. | 11871 | 77 | 760 | 3711 | 4497 | 2718 |
| 5 henk. | 3727 | 33 | 128 | 786 | 1402 | 1329 |
| 6 henk. | 779 | 5 | 42 | 133 | 265 | 324 |
| 7+ henk. | 413 | 8 | 24 | 83 | 115 | 166 |

Hallintaperuste

| Hallintaperuste | 1980 | 1985 | 1990 |
|---------------------|-------|-------|-------|
| Asuntokuntia | 50181 | 59017 | 68112 |
| Omistaa talon | 8432 | 9132 | 9081 |
| Omistaa osakkeet | 23198 | 31375 | 39412 |
| Työsuhdeasunto | 4503 | 4160 | 3212 |
| Vuokra-asunto | 10066 | 10816 | 14866 |
| Muu hallintaperuste | 3982 | 3534 | 1541 |

Tulot/asuntokunta 1990

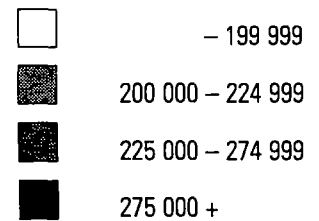
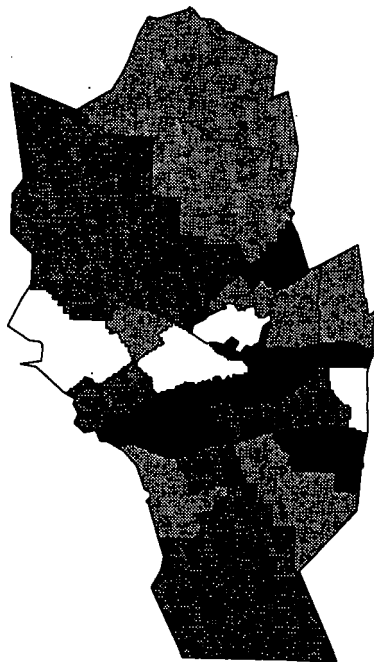

Rakennukset talotyypeittäin

| Talotyyppi | 1980 | | 1985 | | 1990 | |
|---------------------|------------------|---------------|------------------|---------------|------------------|---------------|
| | Raken- nuksia | Asun- toja | Raken- nuksia | Asun- toja | Raken- nuksia | Asun- toja |
| Kaikki rakennukset | 15365 | 49515 | 19173 | 63204 | 23533 | 72369 |
| Erilliset pientalot | 12074 | 13998 | 13505 | 16528 | 16493 | 19796 |
| Kytetyt pientalot | 932 | 4753 | 1626 | 8097 | 2185 | 9935 |
| Asuinkeuhkot | 1155 | 29367 | 1407 | 35986 | 1603 | 40837 |
| Muut | 1204 | 1397 | 2635 | 2593 | 3252 | 1801 |

Huoneistotyyppi

| | 1980 | | 1985 | | 1990 | |
|----------------|---------------|----------------------------|---------------|----------------------------|---------------|----------------------------|
| | Asun- toja | m ² / asunto | Asun- toja | m ² / asunto | Asun- toja | m ² / asunto |
| Kaikki asunnot | 49515 | 74.0 | 63204 | 76.3 | 72369 | 77.0 |
| 1h + kt/kk/k | 7835 | 33.1 | 8585 | 32.5 | 9374 | 32.5 |
| 2h + kk/k | 13870 | 53.8 | 16855 | 53.8 | 19592 | 53.5 |
| 3h + k | 11530 | 77.2 | 16415 | 76.5 | 19000 | 76.4 |
| 4h + k | 8459 | 100.3 | 12352 | 100.2 | 14569 | 100.2 |
| 5h + k | 3860 | 124.0 | 5287 | 125.7 | 6426 | 126.3 |
| Muut | 3961 | 112.7 | 3710 | 155.6 | 3408 | 159.0 |

Asuntojen varustetaso

| Valmistumis- vuosi | 1980 | | | 1990 | | |
|-----------------------|-------|-------------------------|-------------------------------------|-------|-------------------------|-------------------------------------|
| | Hyvä | Puut- teel- linen | Erittäin puut- teel- linen | Hyvä | Puut- teel- linen | Erittäin puut- teel- linen |
| Asuntoja yht. | 41487 | 2577 | 5451 | 67521 | 1448 | 3400 |
| - 1920 | 189 | 84 | 826 | 213 | 98 | 457 |
| 1921 - 1939 | 265 | 137 | 696 | 347 | 114 | 421 |
| 1940 - 1959 | 4332 | 1525 | 2243 | 4961 | 799 | 1448 |
| 1960 - 1969 | 12023 | 564 | 563 | 12327 | 193 | 451 |
| 1970 - 1979 | 22740 | 228 | 333 | 22636 | 102 | 249 |
| 1980 - 1990 | 1864 | 27 | 25 | 26971 | 60 | 105 |

Toimitilat

| Käyttötarkoitus | 1980 | | 1990 | |
|------------------------|----------|-------------------------------|----------|-------------------------------|
| | Yhteensä | m ² / toimitila | Yhteensä | m ² / toimitila |
| Yhteensä | 3092 | 712.2 | 4068 | 638.5 |
| Myyvälä-ym. tilat | 689 | 330.5 | 910 | 291.8 |
| Hoitotilat | 264 | 629.1 | 360 | 623.0 |
| Toimistotilat | 940 | 443.4 | 1704 | 474.0 |
| Kokoonmistilat | 141 | 450.1 | 171 | 586.7 |
| Opetustilat | 210 | 2263.1 | 209 | 1660.2 |
| Teollisuustilat | 337 | 1241.3 | 325 | 1311.8 |
| Varasto- ja muut tilat | 511 | 853.3 | 389 | 741.6 |

Rakennusten kerrosala rakentamisvuoden mukaan 1990

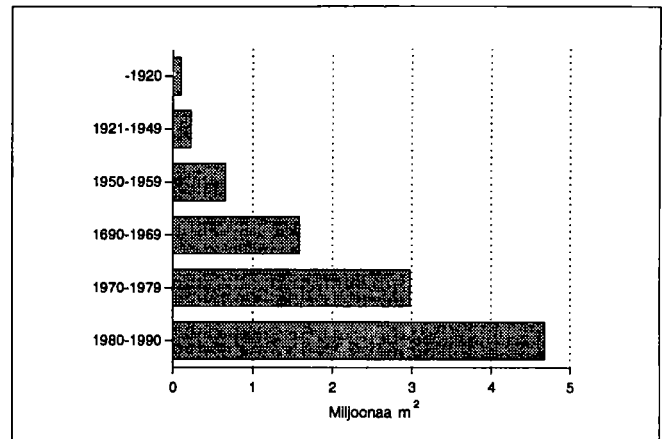

Rakennusten ikä ja kerrosala 1990

| Rakentamis- vuosi | Asuinrakennukset | | Muut rakennukset | |
|----------------------|------------------|----------------------------------|------------------|----------------------------------|
| | Kpl | Kerrosala, 100 m ² | Kpl | Kerrosala, 100 m ² |
| Rakennuksia yht. | 20317 | 67744 | 3216 | 34876 |
| - 1920 | 641 | 684 | 108 | 323 |
| 1921 - 1939 | 764 | 739 | 65 | 163 |
| 1940 - 1959 | 4411 | 6201 | 262 | 1788 |
| 1960 - 1969 | 2701 | 11460 | 258 | 4400 |
| 1970 - 1979 | 3737 | 20274 | 605 | 9477 |
| 1980 - 1990 | 7904 | 28322 | 1314 | 18414 |

Asunnon varusteet

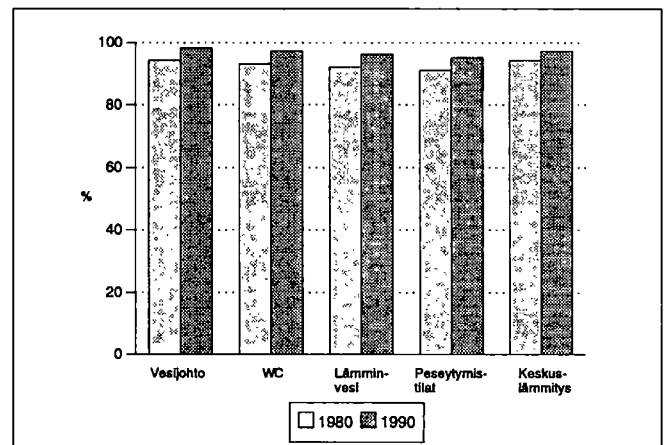

Kesämökkit

| | 1980 | | 1990 | |
|----------------------------|----------|-------|----------|-------|
| | Yhteensä | % | Yhteensä | % |
| Kesämökkejä | 2462 | 100.0 | 2195 | 100.0 |
| <i>Omistajan kotikunta</i> | | | | |
| Espoo | 291 | 11.8 | 438 | 19.9 |
| Läänin muu kunta | 1677 | 68.1 | 1099 | 50.0 |
| Muu kunta | 32 | 1.2 | 31 | 1.4 |

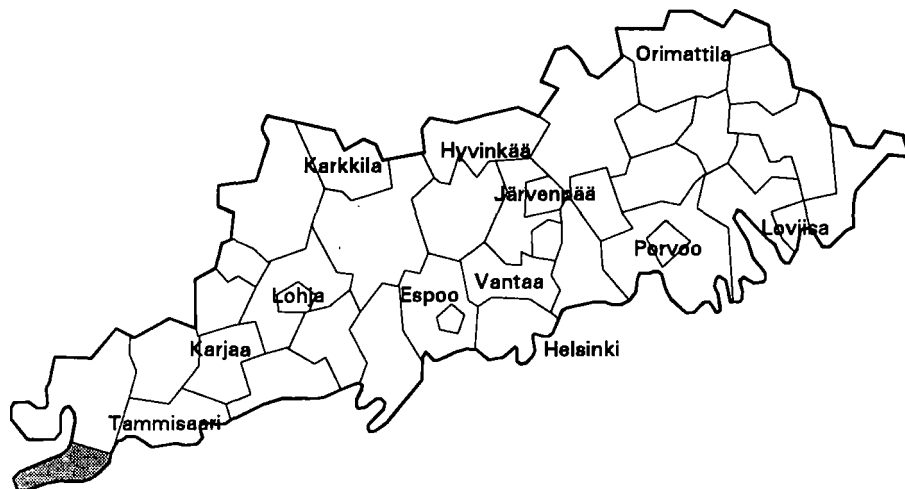

| | |
|--------------------------------------|----------------|
| Kehitysaluevyöhyke | IV ei tukialue |
| Kantokykyluokka | 6 |
| Kokonaispinta-ala (km ²) | 116.5 |
| Maapinta-ala (km ²) | 114.5 |
| Väkiluku 1991 | 11370 |
| Asukastiheys (as/km ²) | 99 |
| Ruotsinkielisten osuus (%) | 47.3 |
| Väkilukuennuste 2000 | 10331 |
| Työttömyysaste 1992 | 10.9 |
| Työpaikkaomavaraisuus (%) | 100.4 |
| Veroäyrin hinta 1993 | 17.5 |
| Äyreiä/asukas 1991 | 64181 |

Väestörakenne

| Ikä | 1980 | | 1985 | | 1990 | |
|-------------|----------|--------|----------|--------|----------|--------|
| | Yhteensä | Miehiä | Yhteensä | Miehiä | Yhteensä | Miehiä |
| Koko väestö | 12171 | 6019 | 12126 | 5992 | 11458 | 5690 |
| 0 - 6 | 1237 | 621 | 1063 | 516 | 865 | 415 |
| 7 - 14 | 1533 | 743 | 1400 | 696 | 1195 | 618 |
| 15 - 29 | 2748 | 1464 | 2714 | 1455 | 2440 | 1303 |
| 30 - 44 | 2944 | 1555 | 3122 | 1636 | 2766 | 1451 |
| 45 - 64 | 2206 | 1064 | 2314 | 1131 | 2558 | 1314 |
| 65 - 74 | 960 | 396 | 856 | 339 | 851 | 336 |
| 75 + | 543 | 176 | 657 | 219 | 783 | 253 |

Väestön muutokset

| Vuosi | Syntyneet | Kuolleet | Nettomuutto | Nettosiihtolaisuus | Väestön muutos | Väkiluku vuoden lopussa ¹⁾ |
|-------|-----------|----------|-------------|--------------------|----------------|---------------------------------------|
| 1980 | 178 | 129 | 6 | 28 | 83 | 12163 |
| 1981 | 126 | 119 | -34 | 16 | -11 | 12143 |
| 1982 | 161 | 114 | 6 | 28 | 81 | 12224 |
| 1983 | 152 | 128 | -108 | 14 | -70 | 12134 |
| 1984 | 143 | 106 | -83 | 51 | 5 | 12114 |
| 1985 | 139 | 119 | -79 | 33 | -26 | 12071 |
| 1986 | 143 | 93 | -148 | -30 | -128 | 11923 |
| 1987 | 132 | 106 | -211 | -17 | -202 | 11732 |
| 1988 | 115 | 118 | -133 | -15 | -151 | 11598 |
| 1989 | 116 | 108 | -99 | 11 | -80 | 11499 |
| 1990 | 143 | 94 | -104 | 13 | -42 | 11458 |

¹⁾ Väkilukuun vuoden lopussa vaikuttaa myös väkiluvun korjaustermi

Väestö 5-vuotiskäluokittain 1990

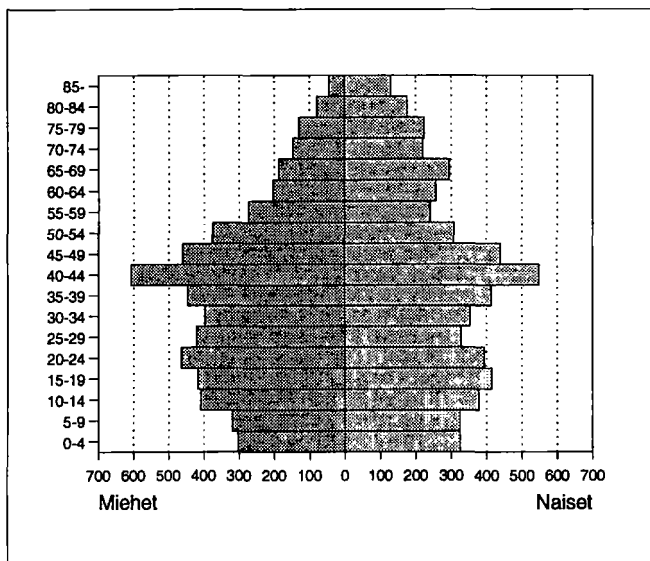

Väestö taajamittain

| | 1980 | 1985 | 1990 |
|-----------------------|-------|-------|-------|
| Koko väestö | 12171 | 12126 | 11458 |
| Taajama-aste | 86.1 | 91.5 | 93.9 |
| Taajamaväestö | 10483 | 11103 | 10768 |
| Keskustaajama (Hanko) | 9757 | 10043 | 9822 |
| Lappohja | 726 | 1060 | 946 |

Pääasiallinen toiminta

| Pääasiallinen toiminta | 1980 ¹⁾ | | 1985 | | 1990 | |
|------------------------|--------------------|--------|----------|--------|----------|--------|
| | Yhteensä | Miehiä | Yhteensä | Miehiä | Yhteensä | Miehiä |
| Koko väestö | 12171 | 6019 | 12126 | 5992 | 11458 | 5690 |
| Työvoima | 5678 | 3201 | 6072 | 3329 | 5836 | 3176 |
| Työlliset | .. | .. | 5798 | 3198 | 5616 | 3050 |
| Palkansaajat | 5335 | 3006 | 5443 | 2981 | 5225 | 2793 |
| Yrittäjät ym. | 277 | 165 | 355 | 217 | 391 | 257 |
| Työttömät | .. | .. | 274 | 131 | 220 | 126 |
| Työvoiman ulkopuolella | 6493 | 2818 | 6054 | 2663 | 5622 | 2514 |
| 0 - 14 -vuotiaat | 2770 | 1364 | 2463 | 1212 | 2060 | 1033 |
| Opiskelijat | 807 | 398 | 856 | 400 | 778 | 355 |
| Eläkeläiset | 1929 | 780 | 2100 | 854 | 2294 | 922 |
| Muut | 987 | 276 | 635 | 197 | 490 | 204 |

¹⁾ Vuonna 1980 työvoima = ammatissa toimiva väestö

Vakinaiset ja tilapäiset asukkaat 1990

| Ikä | Virallinen väkiluku | Tilapäisesti läsnä | Tilapäisesti poissa | Todellinen asukasluku |
|----------|---------------------|--------------------|---------------------|-----------------------|
| Yhteensä | 11458 | 1 | 233 | 11226 |
| 0 - 14 | 2060 | - | 5 | 2055 |
| 15 - 29 | 2440 | - | 201 | 2239 |
| 30 - 44 | 2766 | - | 18 | 2748 |
| 45 - 64 | 2558 | 1 | 9 | 2550 |
| 65 + | 1634 | - | - | 1634 |

Valtionveronalaiset tulot/henkilö, mk

| | 1980 ¹⁾ | 1985 | 1990 |
|--------------|--------------------|-------|--------|
| Työvoima | 43452 | 68257 | 103992 |
| Työlliset | .. | 70014 | 105804 |
| Palkansaajat | 43753 | 70692 | 106912 |
| Yrittäjät | 42728 | 59328 | 90895 |

¹⁾ Vuonna 1980 työvoima = ammatissa toimiva väestö

Koulutusaste

| Koulutusaste | 1980 | | 1985 | | 1990 | |
|-----------------------|----------|--------|----------|--------|----------|--------|
| | Yhteensä | Miehiä | Yhteensä | Miehiä | Yhteensä | Miehiä |
| 15 vuotta täyttäneet | 9401 | 4655 | 9663 | 4780 | 9398 | 4657 |
| Vain perusaste | 6298 | 2913 | 5975 | 2750 | 5559 | 2585 |
| Väh. alempi keskiaste | 3103 | 1742 | 3688 | 2030 | 3839 | 2072 |
| Alempi keskiaste | 1675 | 943 | 1987 | 1118 | 1974 | 1094 |
| Ylempi keskiaste | 881 | 506 | 1107 | 584 | 1246 | 642 |
| Vain yo-tutkinto | 279 | 131 | 390 | 168 | 439 | 193 |
| Korkea-aste | 547 | 293 | 594 | 328 | 619 | 336 |
| Alin korkea-aste | 198 | 91 | 230 | 117 | 228 | 106 |
| Alempi kand.aste | 191 | 94 | 179 | 86 | 166 | 83 |
| Ylempi kand.aste | 148 | 98 | 174 | 115 | 209 | 131 |
| Tutkijakoulutus | 10 | 10 | 11 | 10 | 16 | 16 |

Toimiala

| Toimiala | Työllinen työvoima ¹⁾ | | | Työpaikat | | |
|----------------------|----------------------------------|------|------|-----------|------|------|
| | 1980 | 1985 | 1990 | 1980 | 1985 | 1990 |
| Yhteensä | 5678 | 5798 | 5616 | 5647 | 5593 | 5636 |
| Maa- ja metsätalous | 110 | 71 | 40 | 65 | 55 | 37 |
| Teollisuus | 2586 | 2480 | 2064 | 2851 | 2583 | 2239 |
| Rakentaminen | 215 | 276 | 259 | 218 | 283 | 252 |
| Kauppa ja majoitus | 763 | 728 | 903 | 765 | 708 | 900 |
| Liikenne | 593 | 578 | 630 | 449 | 495 | 532 |
| Rahoitus ja vakuutus | 124 | 178 | 344 | 115 | 168 | 334 |
| Yht.kunn.palvelut | 1205 | 1469 | 1286 | 1178 | 1296 | 1252 |

¹⁾ Vuonna 1980 ammatissa toimiva väestö

Kunnassa asuvien työssäkäyntikunta

| | 1985 | 1990 |
|---------------------------|------|------|
| Kunnassa asuvat työlliset | 5798 | 5616 |
| <i>Työssäkäyntikunta</i> | | |
| Hanko | 5356 | 5089 |
| Muut kunnat yht. | 442 | 527 |
| joista | | |
| Tammisaari | 167 | 178 |
| Turku | 43 | 118 |
| Helsinki | 40 | 47 |

Työpaikan sijainti elinkeinoittain 1990

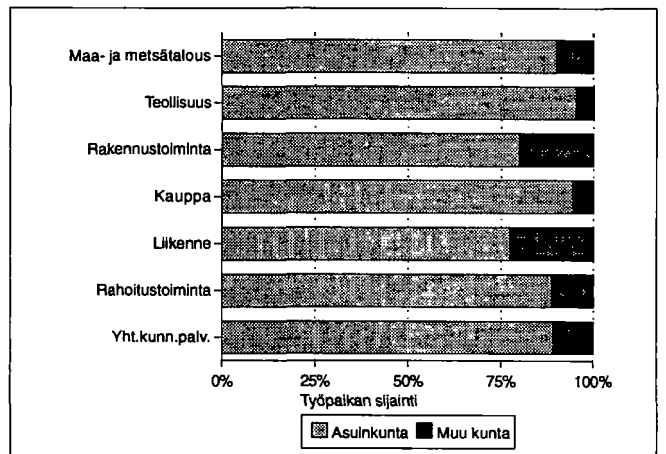

Työvoiman koulutusaste 1990

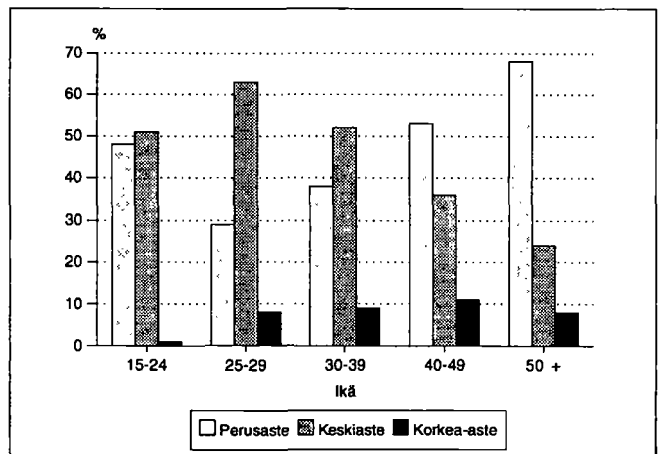

Kunnassa työssäkävien asuinkunta

| | 1985 | 1990 |
|----------------------|------|----------------|
| Kunnassa työssäkävät | 5593 | 5636 |
| <i>Asuinkunta</i> | | |
| Hanko | 5129 | 5089 |
| Muut kunnat yht. | 464 | 547 |
| joista | | |
| Tammisaari | 228 | Tammisaari 226 |
| Tenhola | 51 | Tenhola 64 |
| Karjaa | 31 | Helsinki 43 |

Työllisten sosioekonominen asema

| Sosioekonominen asema | 1980 | | 1985 | | 1990 | |
|-----------------------|----------|-------|----------|-------|----------|-------|
| | Yhteensä | % | Yhteensä | % | Yhteensä | % |
| Yhteensä | 5678 | 100.0 | 5798 | 100.0 | 5616 | 100.0 |
| Yrittäjät | 260 | 4.5 | 332 | 5.7 | 371 | 6.6 |
| Maatalousyrittäjät | 44 | 0.7 | 40 | 0.6 | 28 | 0.4 |
| Muut yrittäjät | 216 | 3.8 | 292 | 5.0 | 343 | 6.1 |
| Työnantajat | 102 | 1.7 | 126 | 2.1 | .. | .. |
| Yksinäisyrittäjät | 114 | 2.0 | 166 | 2.8 | .. | .. |
| Ylemmät toimihenkilöt | 438 | 7.7 | 523 | 9.0 | 533 | 9.4 |
| Alemmat toimihenkilöt | 1460 | 25.7 | 1688 | 29.1 | 1721 | 30.6 |
| Työntekijät | 3324 | 58.5 | 3204 | 55.2 | 2893 | 51.5 |
| Tuntematon | 196 | 3.4 | 51 | 0.8 | 98 | 1.7 |

Työnantajasektori

| Työnantajasektori | 1980 | | 1985 | | 1990 | |
|--------------------|----------|-------|----------|-------|----------|-------|
| | Yhteensä | % | Yhteensä | % | Yhteensä | % |
| Palkansaajat | 5335 | 100.0 | 5443 | 100.0 | 5225 | 100.0 |
| Julkinen sektori | 1337 | 25.0 | 1477 | 27.1 | 1899 | 36.3 |
| Valtio | 469 | 8.7 | 447 | 8.2 | 452 | 8.6 |
| Kunta | 779 | 14.6 | 945 | 17.3 | 1027 | 19.6 |
| Valtioenemm. oy | 89 | 1.6 | 85 | 1.5 | 420 | 8.0 |
| Yksityinen sektori | 3965 | 74.3 | 3859 | 70.8 | 3326 | 63.6 |
| Tuntematon | 33 | 0.6 | 107 | 1.9 | 0 | 0.0 |

Perhetyyppi

| Perhetyyppi | 1980 | | 1985 | | 1990 | |
|----------------------------------|----------|-------|----------|-------|----------|-------|
| | Yhteensä | % | Yhteensä | % | Yhteensä | % |
| Perheitä yhteensä | 3151 | 100.0 | 3106 | 100.0 | 3176 | 100.0 |
| Aviopari, ei lapsia | 842 | 26.7 | 834 | 26.9 | 883 | 27.8 |
| Avopari, ei lapsia ¹⁾ | .. | .. | .. | .. | 287 | 9.0 |
| Aviopari ja lapsia | 1727 | 54.8 | 1597 | 51.4 | 1316 | 41.4 |
| Avopari ja lapsia | 108 | 3.4 | 152 | 4.9 | 279 | 8.8 |
| Äiti ja lapsia | 395 | 12.5 | 430 | 13.8 | 342 | 10.8 |
| Isä ja lapsia | 79 | 2.5 | 93 | 3.0 | 69 | 2.2 |
| Henkilöitä perheissä | 9849 | | 9609 | | 9351 | |
| Lapsiperheitä ²⁾ | 1911 | | 1753 | | 1508 | |
| Keskim.lapsiluku | 1.7 | | 1.7 | | 1.7 | |

¹⁾ Avoparit, joilla ei ole yhteisiä lapsia on päätelty ensimmäisen kerran vuoden 1990 väestölaskennassa

²⁾ Perheet, joissa vähintään 1 alle 18-vuotias lapsi

Keskimmäinen lapsiluku = Alle 18-vuotiaiden lasten lkm / lapsiperheiden lkm

Asuntokuntien rakenne (%) vuosina 1980, 1985 ja 1990

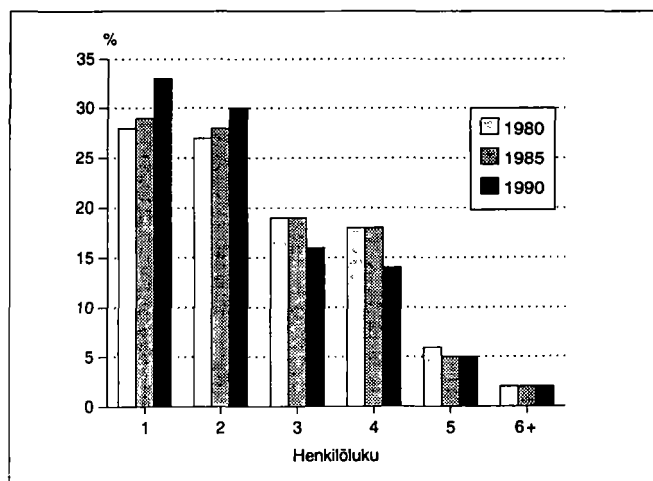

Lapsiperheet lapsiluvun mukaan 1980, 1985 ja 1990

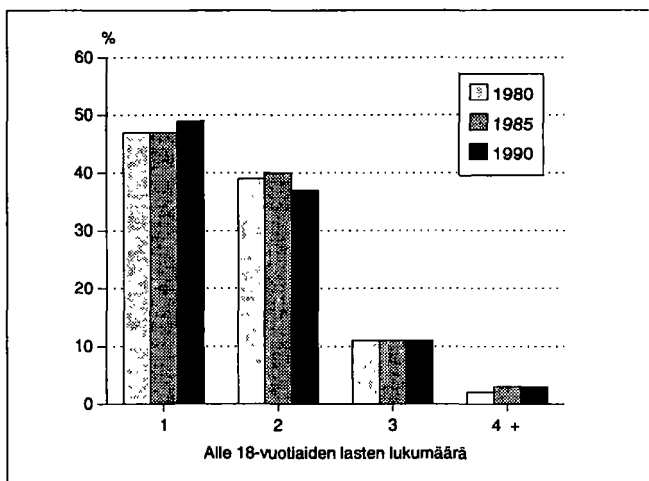

Asumistiheys

| | 1980 | 1985 | 1990 |
|-------------------------------|------|------|------|
| Asuntokuntia yht. | 4752 | 4779 | 4832 |
| Asuntokuntien keskikoko | 2.5 | 2.4 | 2.3 |
| Ahtaasti asuvia ¹⁾ | 1328 | 1048 | 831 |
| Huoneita/asuntokunta | 3.4 | 2.7 | 2.8 |
| Huoneita/henkilö | 1.3 | 1.1 | 1.2 |
| m ² /asuntokunta | 71.4 | 75.5 | 76.5 |
| m ² /henkilö | 27.8 | 30.2 | 32.8 |

¹⁾ Normi 4: Enemmän kuin 1 henkilö / huone, kun keittiötä ei lasketa mukaan

Asuntokunnan koko, ahtaasti asuvat

| Henkilöluku | 1980 | | 1985 | | 1990 | |
|--------------|----------|-------------------------------|----------|-------------------------------|----------|-------------------------------|
| | Yhteensä | Ahtaasti asuvia ¹⁾ | Yhteensä | Ahtaasti asuvia ¹⁾ | Yhteensä | Ahtaasti asuvia ¹⁾ |
| Asuntokunnat | 4752 | 1328 | 4779 | 1048 | 4832 | 831 |
| 1 henk. | 1333 | - | 1369 | - | 1597 | - |
| 2 henk. | 1301 | 200 | 1338 | 139 | 1453 | 105 |
| 3 henk. | 909 | 351 | 887 | 251 | 782 | 175 |
| 4 henk. | 844 | 483 | 839 | 398 | 688 | 327 |
| 5 henk. | 286 | 221 | 258 | 181 | 223 | 141 |
| 6 henk. | 55 | 50 | 65 | 59 | 62 | 58 |
| 7+ henk. | 24 | 23 | 23 | 20 | 27 | 25 |

¹⁾ Normi 4: Enemmän kuin 1 henkilö / huone, kun keittiötä ei lasketa mukaan

Rakennukset talotyypeittäin

| Talotyyppi | 1980 | | 1985 | | 1990 | |
|---------------------|-------------|----------|-------------|----------|-------------|----------|
| | Rakennuksia | Asuntoja | Rakennuksia | Asuntoja | Rakennuksia | Asuntoja |
| Kaikki rakennukset | 2759 | 4868 | 2980 | 5026 | 3120 | 5230 |
| Erilliset pientalot | 2103 | 2313 | 2225 | 2374 | 2351 | 2450 |
| Kytkeytyt pientalot | 79 | 480 | 111 | 570 | 116 | 600 |
| Asuinkerrostalot | 176 | 1834 | 177 | 1833 | 161 | 1938 |
| Muut | 401 | 241 | 467 | 249 | 492 | 242 |

Hallintaperuste

| Hallintaperuste | 1980 | 1985 | 1990 |
|---------------------|------|------|------|
| Asuntokuntia | 4752 | 4779 | 4832 |
| Omistaa talon | 1822 | 2071 | 2114 |
| Omistaa osakkeet | 455 | 583 | 736 |
| Työsuhdeasunto | 881 | 719 | 471 |
| Vuokra-asunto | 1231 | 1112 | 1334 |
| Muu hallintaperuste | 363 | 294 | 177 |

Huoneistotyyppi

| | 1980 | | 1985 | | 1990 | |
|----------------|----------|-------------------------|----------|-------------------------|----------|-------------------------|
| | Asuntoja | m ² / asunto | Asuntoja | m ² / asunto | Asuntoja | m ² / asunto |
| Kaikki asunnot | 4868 | 70.6 | 5026 | 74.8 | 5230 | 75.2 |
| 1h + kt/kk/k | 864 | 37.8 | 767 | 36.8 | 778 | 36.9 |
| 2h + kk/k | 1572 | 56.3 | 1559 | 56.3 | 1630 | 56.2 |
| 3h + k | 1111 | 79.4 | 1316 | 78.5 | 1334 | 79.0 |
| 4h + k | 667 | 104.5 | 857 | 104.4 | 864 | 104.5 |
| 5h + k | 241 | 121.7 | 352 | 121.0 | 379 | 121.5 |
| Muut | 413 | 86.5 | 175 | 143.1 | 245 | 151.6 |

Toimitilat

| Käyttötarkoitus | 1980 | | 1990 | |
|------------------------|----------|--------------------------------|----------|--------------------------------|
| | Yhteensä | keskipinta-ala, m ² | Yhteensä | keskipinta-ala, m ² |
| Yhteensä | 558 | 570.5 | 523 | 599.4 |
| Myymäla-ym. tilat | 153 | 175.6 | 175 | 272.0 |
| Hoitotilat | 19 | 476.5 | 22 | 578.5 |
| Toimistotilat | 70 | 227.6 | 83 | 401.8 |
| Kokoontumistilat | 32 | 249.1 | 28 | 487.5 |
| Opetustilat | 18 | 1053.8 | 18 | 1546.3 |
| Teollisuustilat | 114 | 1398.5 | 93 | 1347.3 |
| Varasto- ja muut tilat | 152 | 518.5 | 104 | 654.5 |

Rakennusten kerrosala valmistumisvuoden mukaan 1990

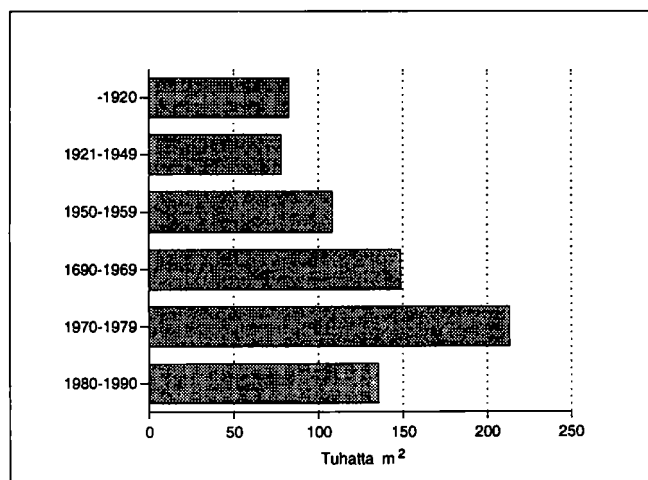

Kesämökkit

| | 1980 | | 1990 | |
|----------------------------|----------|-------|----------|-------|
| | Yhteensä | % | Yhteensä | % |
| Kesämökkejä | 439 | 100.0 | 543 | 100.0 |
| <i>Omistajan kotikunta</i> | | | | |
| Hanko | 63 | 14.3 | 59 | 10.8 |
| Läänin muu kunta | 253 | 57.6 | 312 | 57.4 |
| Muu kunta | 23 | 5.2 | 23 | 4.2 |

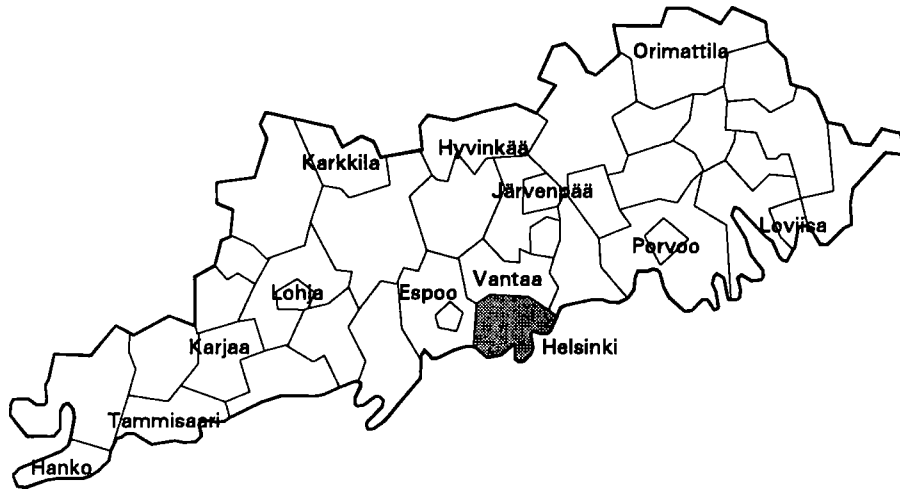

| | |
|--------------------------------------|----------------|
| Kehitysaluevyöhyke | IV ei tukialue |
| Kantokykyluokka | 10 |
| Kokonaispinta-ala (km ²) | 185.3 |
| Maapinta-ala (km ²) | 184.5 |
| Väkiluku 1991 | 497542 |
| Asukastiheys (as/km ²) | 2697 |
| Ruotsinkielisten osuus (%) | 7.5 |
| Väkilukuennuste 2000 | 495316 |
| Työttömyysaste 1992 | 11.9 |
| Työpaikkaomavaraisuus (%) | 137.7 |
| Veroäyrin hinta 1993 | 16.0 |
| Äyriä/asukas 1991 | 84697 |

Väestörakenne

| Ikä | 1980 | | 1985 | | 1990 | |
|-------------|----------|--------|----------|--------|----------|--------|
| | Yhteensä | Miehiä | Yhteensä | Miehiä | Yhteensä | Miehiä |
| Koko väestö | 482806 | 214652 | 485567 | 217375 | 492400 | 222566 |
| 0 - 6 | 36208 | 18662 | 36122 | 18494 | 36920 | 18850 |
| 7 - 14 | 39784 | 20203 | 35674 | 18177 | 37042 | 18918 |
| 15 - 29 | 114528 | 53988 | 111840 | 53461 | 109461 | 52171 |
| 30 - 44 | 117955 | 56165 | 125591 | 59644 | 126273 | 60425 |
| 45 - 64 | 106055 | 45728 | 106363 | 47270 | 112030 | 51171 |
| 65 - 74 | 43800 | 14255 | 39849 | 13198 | 38120 | 13154 |
| 75 + | 24476 | 5651 | 30128 | 7131 | 32554 | 7877 |

Väestön muutokset

| Vuosi | Syntyneet | Kuolleet | Nettomuutto | Nettosiiro | Väestön muutos | Väkiluku vuoden lopussa ¹⁾ |
|-------|-----------|----------|-------------|------------|----------------|---------------------------------------|
| 1980 | 5703 | 5177 | -144 | -241 | 141 | 483036 |
| 1981 | 5795 | 5335 | 67 | 65 | 592 | 483051 |
| 1982 | 6177 | 4964 | -268 | 457 | 1402 | 484260 |
| 1983 | 6119 | 5255 | -1177 | 597 | 284 | 484471 |
| 1984 | 5811 | 5249 | -1100 | 329 | -209 | 484263 |
| 1985 | 5794 | 5388 | 911 | 264 | 1581 | 485795 |
| 1986 | 5577 | 5617 | 977 | 381 | 1318 | 487521 |
| 1987 | 5823 | 5537 | 1746 | 395 | 2427 | 490034 |
| 1988 | 6301 | 5615 | -656 | 435 | 465 | 489965 |
| 1989 | 6229 | 5508 | -1531 | 860 | 50 | 490629 |
| 1990 | 6365 | 5711 | -928 | 1565 | 1291 | 492400 |

¹⁾ Väkilukuun vuoden lopussa vaikuttaa myös väkiluvun korjaustermi

Väestö 5-vuotiskäluokittain 1990

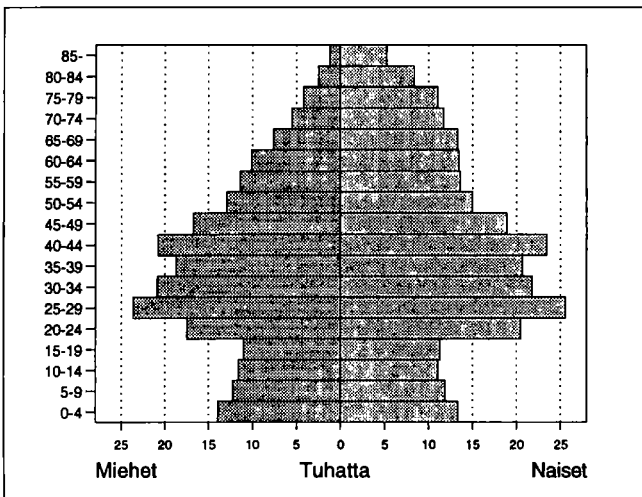

Väestö taajamittain

| | 1980 | 1985 | 1990 |
|---------------------------|--------|--------|--------|
| Koko väestö | 482806 | 485567 | 492400 |
| Taajama-aste | 95.9 | 98.4 | 98.4 |
| Taajamaväestö | 463485 | 478182 | 484584 |
| *Keskustaajama (Helsinki) | 463485 | 478182 | 484584 |

* Taajama sijaitsee useamman kunnan alueella

Pääasiallinen toiminta

| Pääasiallinen toiminta | 1980 ¹⁾ | | 1985 | | 1990 | |
|------------------------|--------------------|--------|-----------|--------|-----------|--------|
| | Yh-teensä | Miehiä | Yh-teensä | Miehiä | Yh-teensä | Miehiä |
| Koko väestö | 482806 | 214652 | 485567 | 217375 | 492400 | 222566 |
| Työvoima | 243332 | 114365 | 263469 | 124130 | 272456 | 128645 |
| Työlliset | .. | .. | 256380 | 119678 | 267125 | 124977 |
| Palkansaajat | 231034 | 107050 | 244654 | 112751 | 252504 | 115928 |
| Yrittäjät ym. | 8889 | 5026 | 11726 | 6927 | 14621 | 9049 |
| Työttömät | .. | .. | 7089 | 4452 | 5331 | 3668 |
| Työvoiman ulkopuolella | 239474 | 100287 | 222098 | 93245 | 219944 | 93921 |
| 0 - 14 -vuotiaat | 75992 | 38865 | 71796 | 36671 | 73962 | 37768 |
| Opiskelijat | 37471 | 18250 | 31491 | 14914 | 25136 | 11385 |
| Eläkeläiset | 89750 | 29494 | 94827 | 32173 | 99417 | 34959 |
| Muut | 36261 | 13678 | 23984 | 9487 | 21429 | 9809 |

¹⁾ Vuonna 1980 työllinen työvoima = ammatissa toimiva väestö

Vakinaiset ja tilapäiset asukkaat 1990

| Ikä | Virallinen väkiluku | Tilapäisesti läsnä | Tilapäisesti poissa | Todellinen asukasluku |
|----------|---------------------|--------------------|---------------------|-----------------------|
| Yhteensä | 492400 | 11538 | 5238 | 498700 |
| 0 - 14 | 73962 | 187 | 653 | 73496 |
| 15 - 29 | 109461 | 8957 | 2923 | 115495 |
| 30 - 44 | 126273 | 1401 | 1186 | 126488 |
| 45 - 64 | 112030 | 833 | 405 | 112458 |
| 65 + | 70674 | 160 | 71 | 70763 |

Ulkomaan kansalaiset

| Ikä | 1985 | | | 1990 | | |
|----------|----------|--------|--------|----------|--------|--------|
| | Yhteensä | Miehiä | Naisia | Yhteensä | Miehiä | Naisia |
| Yhteensä | 4337 | 2566 | 1771 | 6883 | 4118 | 2765 |
| 0 - 14 | 912 | 493 | 419 | 918 | 475 | 443 |
| 15 - 29 | 1037 | 608 | 429 | 2173 | 1341 | 832 |
| 30 - 44 | 1412 | 908 | 504 | 2508 | 1546 | 962 |
| 45 - 64 | 584 | 394 | 190 | 935 | 598 | 337 |
| 65 + | 392 | 163 | 229 | 349 | 158 | 191 |

Koulutusaste

| Koulutusaste | 1980 | | 1985 | | 1990 | |
|-----------------------|-----------|--------|-----------|--------|-----------|--------|
| | Yh-teensä | Miehiä | Yh-teensä | Miehiä | Yh-teensä | Miehiä |
| 15 vuotta täyttäneet | 406814 | 175787 | 413771 | 180704 | 418438 | 184798 |
| Vain perusaste | 220687 | 88912 | 199687 | 81330 | 181225 | 75666 |
| Väh. alempi keskiaste | 186127 | 86875 | 214084 | 99374 | 237213 | 109132 |
| Alempi keskiaste | 60293 | 28022 | 67581 | 31961 | 69710 | 32883 |
| Ylempi keskiaste | 67595 | 29393 | 80673 | 34944 | 93027 | 40201 |
| Vain yo-tutkinto | 34609 | 14608 | 41486 | 17577 | 45479 | 19358 |
| Korkea-aste | 58239 | 29460 | 65830 | 32469 | 74476 | 36048 |
| Alin korkea-aste | 15532 | 6522 | 18048 | 7592 | 20281 | 8628 |
| Alempi kand.aste | 15548 | 6054 | 15280 | 5680 | 14940 | 5478 |
| Ylempi kand.aste | 23995 | 14273 | 28873 | 16298 | 34730 | 18539 |
| Tutkijakoulutus | 3164 | 2611 | 3629 | 2899 | 4525 | 3403 |

Toimiala

| Toimiala | Työllinen työvoima ¹⁾ | | | Työpaikat | | |
|------------------------|----------------------------------|--------|--------|-----------|--------|--------|
| | 1980 | 1985 | 1990 | 1980 | 1985 | 1990 |
| Yhteensä | 243332 | 256380 | 267125 | 315210 | 348804 | 367857 |
| Maa- ja metsätalous | 556 | 549 | 858 | 495 | 597 | 1196 |
| Kaivostoiminta | 220 | 111 | 32 | 266 | 177 | 37 |
| Teollisuus | 39842 | 38545 | 31997 | 50488 | 50794 | 38618 |
| Energia- ja vesihuolto | 2956 | 2903 | 2316 | 3976 | 4159 | 3206 |
| Rakentaminen | 12486 | 15243 | 14848 | 17823 | 23442 | 26953 |
| Kauppa ja majoitus | 50166 | 52717 | 54404 | 67845 | 72468 | 72839 |
| Liikenne | 23922 | 23238 | 23099 | 29191 | 31907 | 33574 |
| Rahoitus ja vakuutus | 30810 | 36916 | 50891 | 42881 | 53201 | 73605 |
| Yht.kunn.palvelut | 78165 | 85360 | 82482 | 100964 | 111765 | 111633 |

¹⁾ Vuonna 1980 ammatissa toimiva väestö

Työnantajasektori

| Työnantajasektori | 1980 | | 1985 | | 1990 | |
|--------------------|-----------|------|-----------|------|-----------|-------|
| | Yh-teensä | % | Yh-teensä | % | Yh-teensä | % |
| Palkansaajat | 231034 | 99.9 | 244654 | 99.9 | 252504 | 100.0 |
| Julkinen sektori | 78611 | 34.0 | 84742 | 34.6 | 92310 | 36.5 |
| Valtio | 35811 | 15.5 | 35763 | 14.6 | 31823 | 12.6 |
| Kunta | 32688 | 14.1 | 37598 | 15.3 | 44934 | 17.7 |
| Valtioenemm. oy | 10112 | 4.3 | 11381 | 4.6 | 15553 | 6.1 |
| Yksityinen sektori | 149503 | 64.7 | 153649 | 62.8 | 160194 | 63.4 |
| Tuntematon | 2920 | 1.2 | 6263 | 2.5 | 0 | 0.0 |

Valtionveronalaiset tulot/henkilö, mk

| | 1980 ¹⁾ | 1985 | 1990 |
|--------------|--------------------|-------|--------|
| Työvoima | 50972 | 83700 | 127376 |
| Työlliset | .. | 84967 | 128481 |
| Palkansaajat | 51016 | 84604 | 127159 |
| Yrittäjät | 58048 | 92715 | 151579 |

¹⁾ Vuonna 1980 työllinen työvoima = ammatissa toimiva väestö

Työvoiman koulutusaste 1990

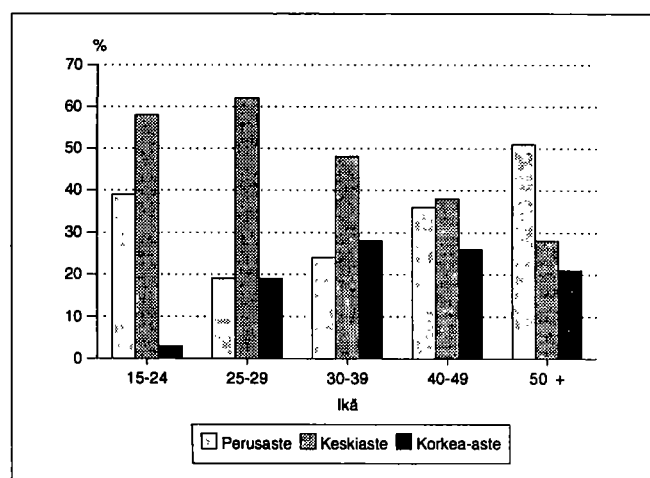

Kunnassa asuvien työssäkäyntikunta

| | | 1985 | 1990 |
|---------------------------|-------------|--------|-----------------|
| Kunnassa asuvat työlliset | | 256380 | 267125 |
| <i>Työssäkäyntikunta</i> | | | |
| Helsinki | | 224961 | 226339 |
| Muut kunnat yht. | | 31419 | 40786 |
| joista | Espoo | 13332 | Vantaa 16385 |
| | Vantaa | 12485 | Espoo 15870 |
| | Tuusula | 552 | Tuusula 660 |
| | Kirkkonummi | 455 | Kirkkonummi 563 |
| | Järvenpää | 374 | Järvenpää 478 |
| | Kerava | 341 | Turku 465 |

Kunnassa työssäkävien asuinkunta

| | | 1985 | 1990 |
|----------------------|------------|--------|-----------------|
| Kunnassa työssäkävät | | 348804 | 367857 |
| <i>Asuinkunta</i> | | | |
| Helsinki | | 219122 | 226339 |
| Muut kunnat yht. | | 129682 | 141518 |
| joista | Vantaa | 42786 | Vantaa 41386 |
| | Espoo | 40041 | Espoo 38397 |
| | Kerava | 5800 | Kerava 5596 |
| | Järvenpää | 4624 | Järvenpää 5100 |
| | Tuusula | 3892 | Nurmijärvi 3985 |
| | Nurmijärvi | 3739 | Tuusula 3983 |

Sosioekonominen asema

| Sosioekonominen asema | 1980 | | 1985 | | 1990 | |
|-----------------------|---------------|--------------|---------------|--------------|---------------|--------------|
| | Yh-teensä | % | Yh-teensä | % | Yh-teensä | % |
| Yhteensä | 243332 | 100.0 | 256380 | 100.0 | 267125 | 100.0 |
| Yrittäjät | 8576 | 3.5 | 11205 | 4.3 | 13526 | 5.0 |
| Maatalousyrittäjät | 80 | 0.0 | 115 | 0.0 | 531 | 0.1 |
| Muut yrittäjät | 8496 | 3.4 | 11090 | 4.3 | 12995 | 4.8 |
| Työnantajat | 2828 | 1.1 | 3349 | 1.3 | .. | .. |
| Yksinäisyrittäjät | 5668 | 2.3 | 7741 | 3.0 | .. | .. |
| Ylemmät toimihenkilöt | 45919 | 18.8 | 56263 | 21.9 | 63801 | 23.8 |
| Alemmat toimihenkilöt | 100178 | 41.1 | 106497 | 41.5 | 107740 | 40.3 |
| Työntekijät | 84270 | 34.6 | 80527 | 31.4 | 73419 | 27.4 |
| Maatalous | 728 | 0.2 | 600 | 0.2 | 656 | 0.2 |
| Teollisuus | 25867 | 10.6 | 24937 | 9.7 | 19781 | 7.4 |
| Muu tuotantotyö | 18441 | 7.5 | 17967 | 7.0 | 14814 | 5.5 |
| Jakelu- ja palvelutyö | 39234 | 16.1 | 37023 | 14.4 | 37578 | 14.0 |
| Tuntematon | 4389 | 1.8 | 1888 | 0.7 | 8639 | 3.2 |

Työpaikan sijainti elinkeinoittain 1990

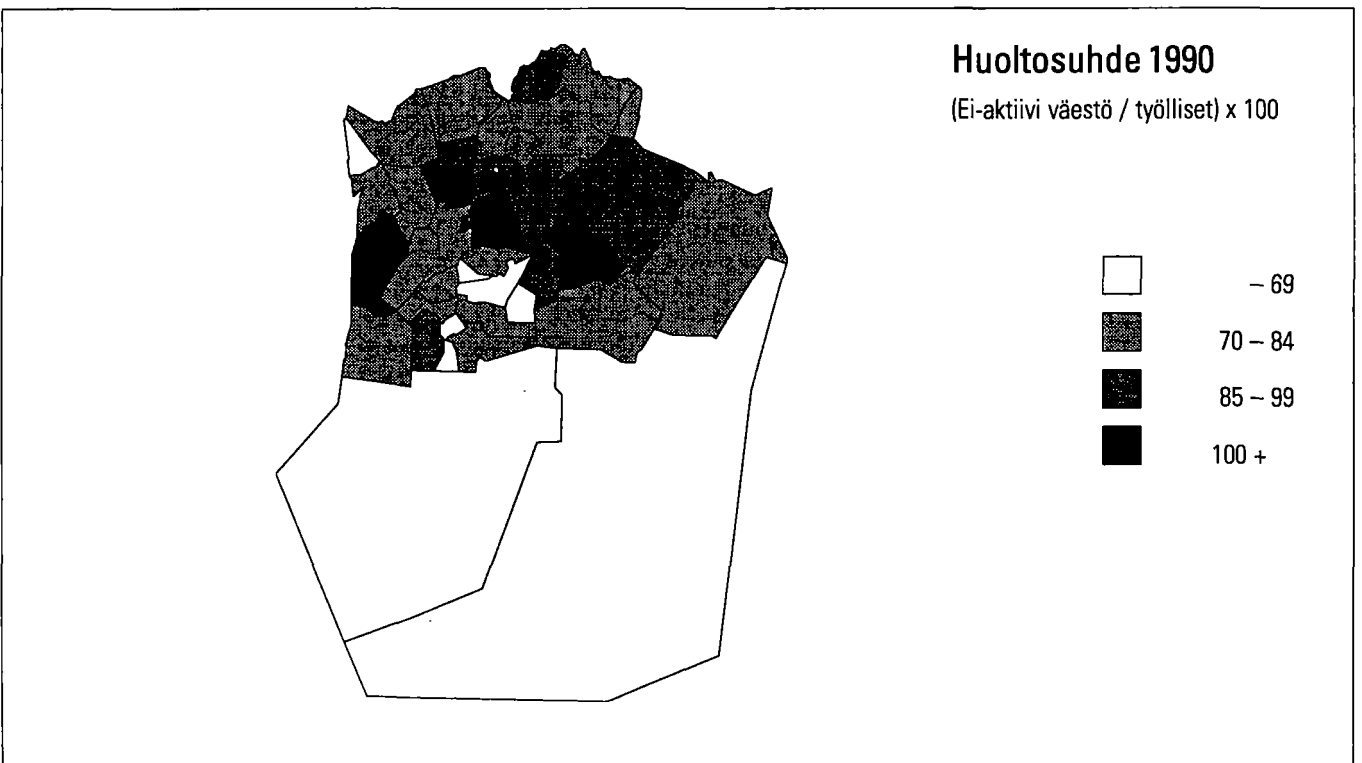
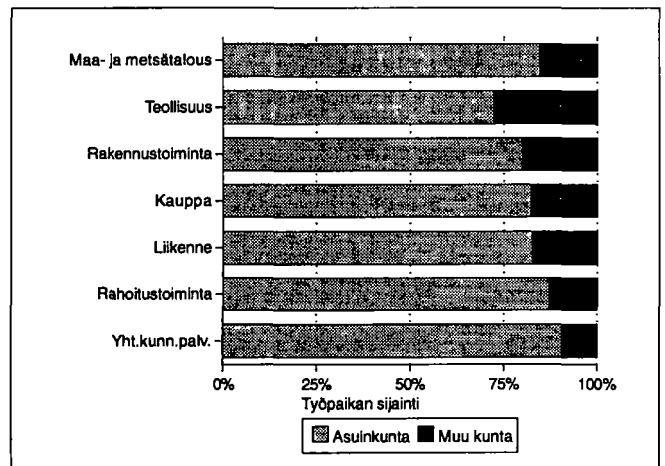

Perhetyyppi

| Perhetyyppi | 1980 | | 1985 | | 1990 | |
|----------------------------------|----------|-------|----------|-------|----------|-------|
| | Yhteensä | % | Yhteensä | % | Yhteensä | % |
| Perheitä yhteensä | 113952 | 100.0 | 111720 | 100.0 | 126491 | 100.0 |
| Aviopari, ei lapsia | 35111 | 30.8 | 35348 | 31.6 | 36420 | 28.8 |
| Avopari, ei lapsia ¹⁾ | .. | .. | .. | .. | 19004 | 15.0 |
| Aviopari ja lapsia | 55261 | 48.5 | 51524 | 46.1 | 45087 | 35.6 |
| Avopari ja lapsia | 1369 | 1.2 | 2347 | 2.1 | 5934 | 4.7 |
| Äiti ja lapsia | 19826 | 17.4 | 19971 | 17.9 | 17790 | 14.1 |
| Isä ja lapsia | 2385 | 2.1 | 2530 | 2.3 | 2256 | 1.8 |
| Henkilöitä perheissä | 329973 | | 320339 | | 344719 | |
| Lapsiperheitä ²⁾ | 59451 | | 54381 | | 53082 | |
| Keskim.lapsiluku | 1.5 | | 1.6 | | 1.6 | |

¹⁾ Avioparit, joilla ei ole yhteisiä lapsia on päätelty ensimmäisen kerran vuoden 1990 väestölaskennassa

²⁾ Perheet, joissa vähintään 1 alle 18-vuotias lapsi
Keskimääräinen lapsiluku = Alle 18-vuotiaiden lasten lkm / lapsiperheiden lkm

Lapsiperheet lapsiluvun mukaan (%) 1980, 1985 ja 1990

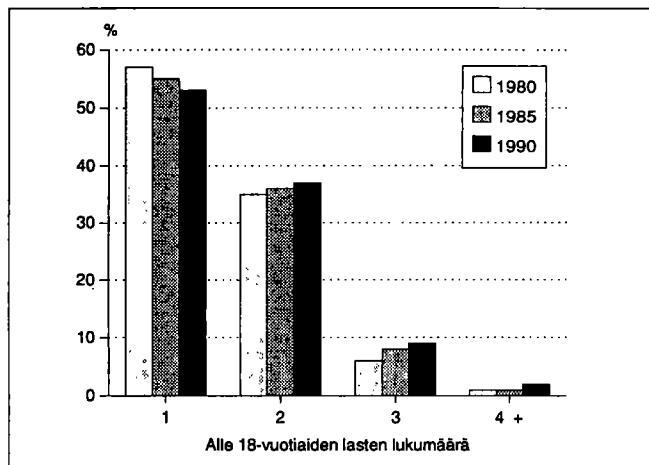
Lapsiperheet 1990 ¹⁾

| Perhetyyppi | Yhteensä | Nuorimman lapsen ikä | | | |
|----------------|----------|----------------------|-------|-------|-------|
| | | 0-2 | 3-6 | 7-15 | 16-17 |
| Lapsiperheet | 53082 | 15485 | 11638 | 21929 | 4030 |
| Aviopari | 35776 | 10859 | 7965 | 14405 | 2547 |
| Avopari | 5293 | 2455 | 1130 | 1485 | 223 |
| Äiti ja lapsia | 10927 | 2102 | 2390 | 5361 | 1074 |
| Isä ja lapsia | 1086 | 69 | 153 | 678 | 186 |

¹⁾ Perheet, joissa vähintään 1 alle 18-vuotias lapsi

Yksinasuvien osuus ikäluokittain 1990

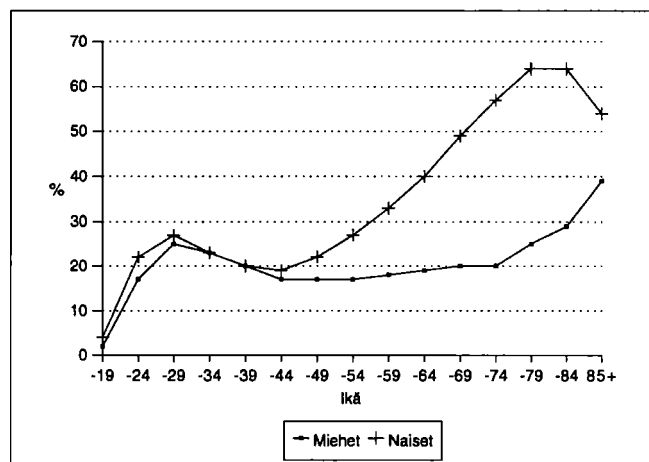

Asumistiheys

| | 1980 | 1985 | 1990 |
|-------------------------------|--------|--------|--------|
| Asuntokuntia yht. | 218572 | 225710 | 240550 |
| Asuntokuntien keskikoko | 2.1 | 2.1 | 2.0 |
| Ahtaasti asuvia ¹⁾ | 53902 | 45776 | 39132 |
| Huoneita/asuntokunta | 2.8 | 2.3 | 2.3 |
| Huoneita/henkilö | 1.3 | 1.1 | 1.1 |
| m ² /asuntokunta | 58.4 | 60.2 | 61.1 |
| m ² /henkilö | 26.9 | 28.8 | 30.7 |

¹⁾ Normi 4: Enemmän kuin 1 henkilö / huone, kun keittiötä ei lasketa mukaan

Asuntokuntien rakenne (%) vuosina 1980, 1985 ja 1990

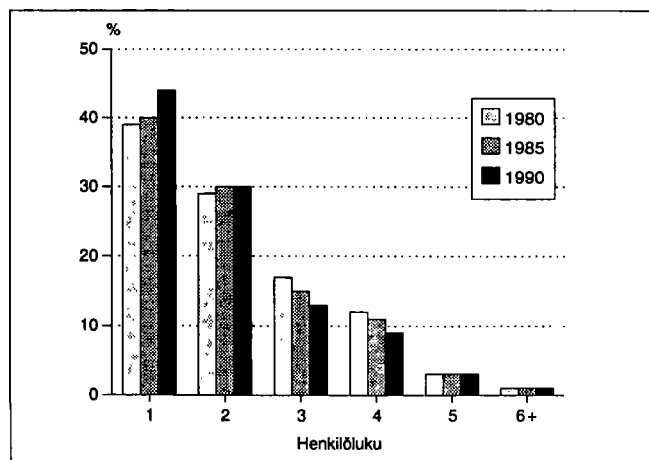

Asuntokunnan koko, ahtaasti asuvat

| Henkilöluku | 1980 | | 1885 | | 1990 | |
|--------------|---------------|--------------------|---------------|--------------------|---------------|--------------------|
| | Yh- teensä | Ahtaasti asuvia | Yh- teensä | Ahtaasti asuvia | Yh- teensä | Ahtaasti asuvia |
| Asuntokunnat | 218572 | 53902 | 225710 | 45776 | 240550 | 39132 |
| 1 henk. | 84283 | - | 90392 | - | 105718 | - |
| 2 henk. | 63830 | 14524 | 68510 | 12639 | 73344 | 10812 |
| 3 henk. | 36251 | 17071 | 34344 | 13396 | 31457 | 10369 |
| 4 henk. | 25346 | 15690 | 24305 | 13773 | 22112 | 11857 |
| 5 henk. | 6757 | 5020 | 6279 | 4590 | 6046 | 4467 |
| 6 henk. | 1416 | 1199 | 1125 | 974 | 1214 | 1064 |
| 7+ henk. | 689 | 398 | 755 | 404 | 659 | 563 |

Asuntokunnan koko, huoneluku 1990

| Henkilöluku | Huoneluku, keittiö ei mukana | | | | | |
|--------------|------------------------------|-------|-------|-------|-------|-------|
| | Yh- teensä | 1 | 2 | 3 | 4 | 5+ |
| Asuntokunnat | 240550 | 61532 | 85301 | 51474 | 26977 | 13865 |
| 1 henk. | 105718 | 48721 | 40300 | 10689 | 3635 | 1564 |
| 2 henk. | 73344 | 10765 | 32742 | 17603 | 7885 | 4095 |
| 3 henk. | 31457 | 1544 | 8810 | 12446 | 5726 | 2807 |
| 4 henk. | 22112 | 389 | 2872 | 8587 | 6893 | 3273 |
| 5 henk. | 6046 | 71 | 444 | 1761 | 2188 | 1545 |
| 6 henk. | 1214 | 16 | 88 | 270 | 437 | 395 |
| 7+ henk. | 659 | 26 | 45 | 118 | 213 | 186 |





¹⁾ Normi 4: Enemmän kuin 1 henkilö / huone, kun keittiötä ei lasketa mukaan

Hallintaperuste

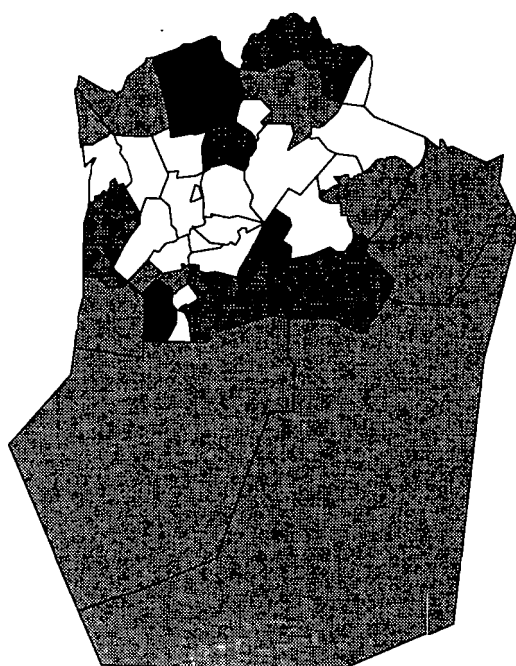
| Hallintaperuste | 1980 | 1985 | 1990 |
|---------------------|--------|--------|--------|
| Asuntokuntia | 218572 | 225710 | 240550 |
| Omistaa talon | 8975 | 9883 | 9729 |
| Omistaa osakkeet | 101077 | 114372 | 131281 |
| Työsuhdeasunto | 19944 | 18929 | 16115 |
| Vuokra-asunto | 74445 | 71661 | 78986 |
| Muu hallintaperuste | 14131 | 10865 | 4439 |

Tulot / asuntokunta 1990



| | |
|---|-------------------|
|  | - 174 999 |
|  | 175 000 - 199 999 |
|  | 200 000 - 224 999 |
|  | 225 000 + |

Rakennukset talotyypeittäin

| Talotyyppi | 1980 | | 1985 | | 1990 | |
|---------------------|------------------|---------------|------------------|---------------|------------------|---------------|
| | Raken- nuksia | Asun- toja | Raken- nuksia | Asun- toja | Raken- nuksia | Asun- toja |
| Kaikki rakennukset | 24355 | 221341 | 28221 | 240942 | 32674 | 259033 |
| Erilliset pientalot | 11779 | 14621 | 13352 | 17196 | 15316 | 19346 |
| Kytkeytyt pientalot | 1664 | 7919 | 2558 | 11688 | 3118 | 13487 |
| Asuinkerrostalot | 6707 | 193637 | 7150 | 203866 | 7925 | 220376 |
| Muut | 4205 | 5164 | 5161 | 8192 | 6315 | 5824 |

Huoneistotyyppi

| | 1980 | | 1985 | | 1990 | |
|----------------|---------------|----------------------------|---------------|----------------------------|---------------|----------------------------|
| | Asun- toja | m ² / asunto | Asun- toja | m ² / asunto | Asun- toja | m ² / asunto |
| Kaikki asunnot | 221341 | 57.9 | 240942 | 59.6 | 259033 | 60.3 |
| 1h + kt/kk/k | 65387 | 31.1 | 67149 | 30.5 | 69580 | 30.6 |
| 2h + kk/k | 76899 | 51.4 | 83815 | 51.5 | 91489 | 51.5 |
| 3h + k | 36708 | 74.6 | 48197 | 73.7 | 53734 | 73.8 |
| 4h + k | 19636 | 98.1 | 25040 | 97.5 | 28016 | 97.5 |
| 5h + k | 7775 | 124.5 | 9424 | 124.2 | 10364 | 124.2 |
| Muut | 14936 | 80.7 | 7317 | 132.6 | 5850 | 144.4 |

Asuntojen varustetaso

| Valmistumis- vuosi | 1980 | | | 1990 | | |
|-----------------------|--------|-------------------------|-------------------------------------|--------|-------------------------|-------------------------------------|
| | Hyvä | Puut- teel- linen | Erittäin puut- teel- linen | Hyvä | Puut- teel- linen | Erittäin puut- teel- linen |
| Asuntoja yht. | 192477 | 14615 | 14249 | 241274 | 11632 | 6127 |
| - 1920 | 11842 | 2056 | 3985 | 11544 | 1764 | 1575 |
| 1921 - 1939 | 36548 | 5931 | 3682 | 34389 | 4822 | 1568 |
| 1940 - 1959 | 42521 | 4732 | 2838 | 42243 | 2945 | 1406 |
| 1960 - 1969 | 57167 | 1371 | 1335 | 57024 | 1024 | 714 |
| 1970 - 1979 | 40981 | 471 | 729 | 42172 | 45 | 59 |
| 1980 - 1990 | 2871 | 22 | 65 | 53852 | 1007 | 618 |

Toimitilat

| Käyttötarkoitus | 1980 | | 1990 | |
|------------------------|----------|-------------------------------|----------|-------------------------------|
| | Yhteensä | m ² / toimitila | Yhteensä | m ² / toimitila |
| Yhteensä | 21300 | 561.0 | 23983 | 582.9 |
| Myymäälä-ym. tilat | 6677 | 200.2 | 6381 | 245.5 |
| Hoitotilat | 1147 | 801.9 | 1391 | 688.3 |
| Toimistotilat | 7794 | 469.0 | 10303 | 436.9 |
| Kokoontumistilat | 796 | 563.9 | 881 | 566.6 |
| Opetustilat | 592 | 1863.3 | 595 | 1809.9 |
| Teollisuustilat | 2188 | 1066.6 | 2481 | 1217.7 |
| Varasto- ja muut tilat | 2106 | 1033.7 | 1951 | 815.5 |

Rakennusten kerrosala rakentamisvuoden mukaan 1990

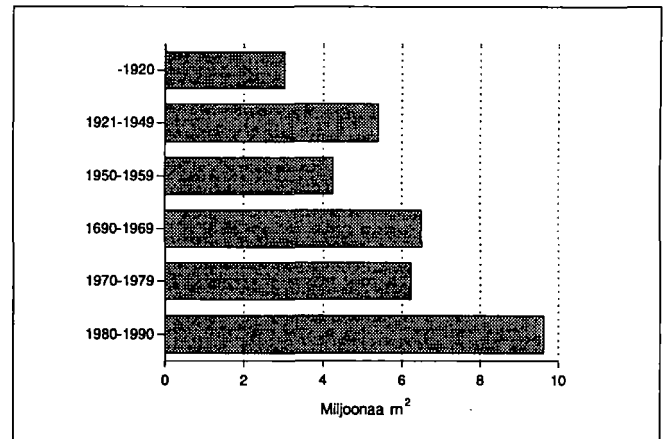

Rakennusten ikä ja kerrosala 1990

| Rakentamis- vuosi | Asuinrakennukset | | Muut rakennukset | |
|----------------------|------------------|----------------------------------|------------------|----------------------------------|
| | Kpl | Kerrosala, 100 m ² | Kpl | Kerrosala, 100 m ² |
| Rakennuksia yht. | 26359 | 205445 | 6315 | 145634 |
| - 1920 | 1273 | 13631 | 599 | 16632 |
| 1921 - 1939 | 2879 | 29435 | 485 | 13146 |
| 1940 - 1959 | 6306 | 32843 | 779 | 20988 |
| 1960 - 1969 | 3890 | 41653 | 966 | 23340 |
| 1970 - 1979 | 3549 | 34426 | 987 | 27833 |
| 1980 - 1990 | 8361 | 53224 | 1882 | 42994 |

Asunnon varusteet

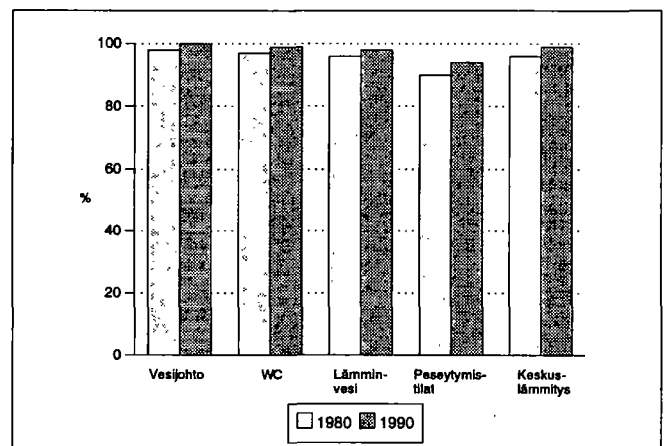

Kesämökkit

| | 1980 | | 1990 | |
|----------------------------|----------|-------|----------|-------|
| | Yhteensä | % | Yhteensä | % |
| Kesämökkejä | 310 | 100.0 | 518 | 100.0 |
| <i>Omistajan kotikunta</i> | | | | |
| Helsinki | 191 | 61.6 | 177 | 34.1 |
| Läänin muu kunta | 13 | 4.1 | 35 | 6.7 |
| Muu kunta | 8 | 2.5 | 6 | 1.1 |

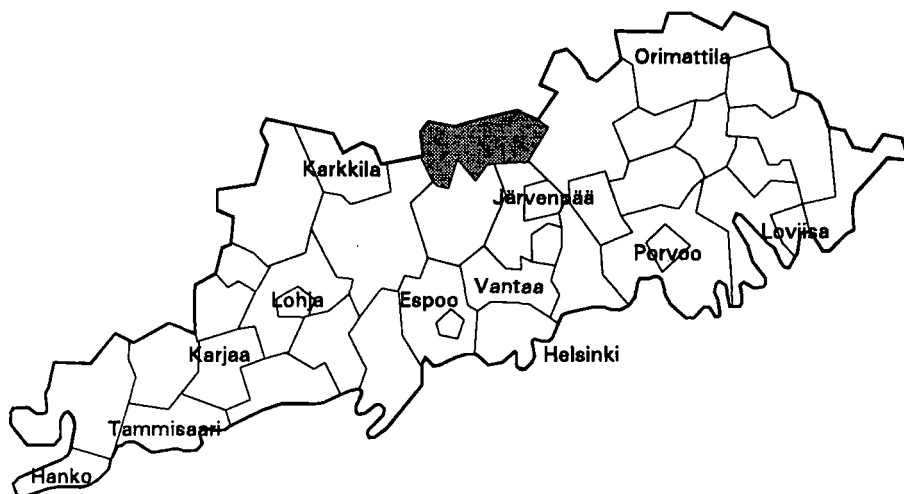

| | |
|--------------------------------------|----------------|
| Kehitysaluevyöhyke | IV ei tukialue |
| Kantokyläluokka | 7 |
| Kokonaispinta-ala (km ²) | 336.7 |
| Maapinta-ala (km ²) | 323.2 |
| Väkiluku 1991 | 40351 |
| Asukastiheys (as/km ²) | 125 |
| Ruotsinkielisten osuus (%) | 0.7 |
| Väkilukuennuste 2000 | 42686 |
| Työttömyysaste 1992 | 12.9 |
| Työpaikkaomavaraisuus (%) | 81.9 |
| Veroäyrin hinta 1993 | 17.5 |
| Äyrejä/asukas 1991 | 64007 |

Väestörakenne

| Ikä | 1980 | | 1985 | | 1990 | |
|-------------|----------|--------|----------|--------|----------|--------|
| | Yhteensä | Miehiä | Yhteensä | Miehiä | Yhteensä | Miehiä |
| Koko väestö | 37290 | 17960 | 38704 | 18678 | 40194 | 19514 |
| 0 - 6 | 3560 | 1818 | 3622 | 1870 | 3570 | 1839 |
| 7 - 14 | 4102 | 2105 | 3930 | 1995 | 4172 | 2172 |
| 15 - 29 | 9618 | 4947 | 9066 | 4679 | 8578 | 4345 |
| 30 - 44 | 8670 | 4430 | 9872 | 5089 | 10638 | 5504 |
| 45 - 64 | 7465 | 3347 | 7912 | 3589 | 8477 | 4026 |
| 65 - 74 | 2626 | 959 | 2622 | 979 | 2834 | 1072 |
| 75 + | 1249 | 354 | 1680 | 477 | 1925 | 556 |

Väestön muutokset

| Vuosi | Syntyneet | Kuolleet | Nettomaassamuutto | Nettosiirotilausuus | Väestön muutos | Väkiluku vuoden lopussa ¹⁾ |
|-------|-----------|----------|-------------------|---------------------|----------------|---------------------------------------|
| 1980 | 493 | 317 | -58 | -31 | 87 | 37297 |
| 1981 | 518 | 306 | 30 | 24 | 266 | 37559 |
| 1982 | 565 | 264 | -84 | 62 | 279 | 37852 |
| 1983 | 556 | 296 | 81 | 47 | 388 | 38264 |
| 1984 | 514 | 307 | -29 | 6 | 184 | 38432 |
| 1985 | 509 | 350 | 153 | 1 | 313 | 38742 |
| 1986 | 466 | 311 | -27 | 9 | 137 | 38843 |
| 1987 | 448 | 346 | 190 | 14 | 306 | 39185 |
| 1988 | 557 | 333 | 288 | 61 | 573 | 39808 |
| 1989 | 523 | 379 | -66 | 89 | 167 | 39992 |
| 1990 | 591 | 333 | -108 | 65 | 215 | 40194 |

¹⁾ Väkilukuun vuoden lopussa vaikuttaa myös väkiluvun korjaustermi

Väestö 5-vuotiskäluokittain 1990

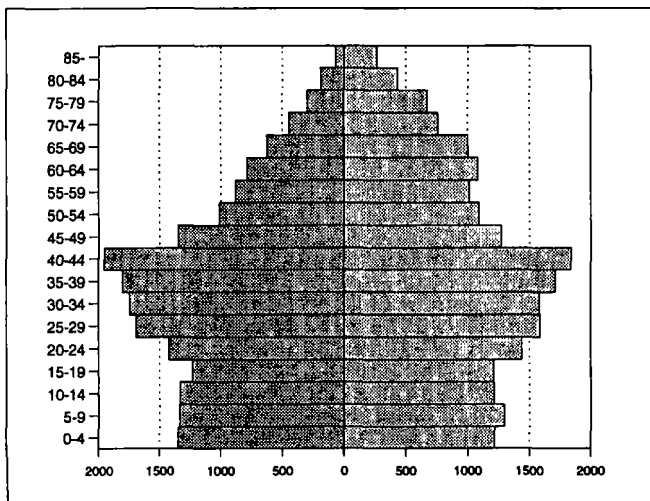

Väestö taajamittain

| | 1980 | 1985 | 1990 |
|--------------------------|-------|-------|-------|
| Koko väestö | 37290 | 38704 | 40194 |
| Taajama-aste | 88.2 | 90.4 | 92.1 |
| Taajamaväestö | 32905 | 34994 | 37032 |
| *Keskustaajama(Hyvinkää) | 29101 | 34103 | 36270 |
| Hyvinkäänkylä | 2887 | - | - |
| Kaukas | 480 | 473 | 385 |
| *Hietämäki-Niemelä | 2 | 2 | 10 |
| *Rajämäki | - | - | 4 |
| *Jokela | 94 | 82 | 85 |
| Noppo | 336 | 330 | 278 |
| *Monni | 5 | 4 | - |

* Taajama sijaitsee useamman kunnan alueella

Pääasiallinen toiminta

| Pääasiallinen toiminta | 1980 ¹⁾ | | 1985 | | 1990 | |
|------------------------|--------------------|--------|----------|--------|----------|--------|
| | Yhteensä | Miehiä | Yhteensä | Miehiä | Yhteensä | Miehiä |
| Koko väestö | 37290 | 17960 | 38704 | 18678 | 40194 | 19514 |
| Työvoima | 18053 | 9606 | 19867 | 10390 | 21001 | 10977 |
| Työlliset | .. | .. | 19260 | 10097 | 20199 | 10510 |
| Palkansaajat | 16644 | 8822 | 17970 | 9352 | 18623 | 9493 |
| Yrittäjät ym. | 1170 | 655 | 1290 | 745 | 1576 | 1017 |
| Työttömät | .. | .. | 607 | 293 | 802 | 467 |
| Työvoiman ulkopuolella | 19237 | 8354 | 18837 | 8288 | 19193 | 8537 |
| 0 - 14 -vuotiaat | 7662 | 3923 | 7552 | 3865 | 7742 | 4011 |
| Opiskelijat | 3190 | 1592 | 2805 | 1344 | 2373 | 1114 |
| Eläkeläiset | 5746 | 2190 | 6572 | 2516 | 7507 | 2908 |
| Muut | 2639 | 649 | 1908 | 563 | 1571 | 504 |

¹⁾ Vuonna 1980 työllinen työvoima = ammatissa toimiva väestö

Vakinaiset ja tilapäiset asukkaat 1990

| Ikä | Virallinen väkiluku | Tilapäisesti läsnä | Tilapäisesti poissa | Todellinen asukasluku |
|----------|---------------------|--------------------|---------------------|-----------------------|
| Yhteensä | 40194 | 272 | 521 | 39945 |
| 0 - 14 | 7742 | 12 | 48 | 7706 |
| 15 - 29 | 8578 | 221 | 372 | 8427 |
| 30 - 44 | 10638 | 24 | 71 | 10591 |
| 45 - 64 | 8477 | 9 | 28 | 8458 |
| 65 + | 4759 | 6 | 2 | 4763 |

Ulkomaan kansalaiset

| Ikä | 1985 | | | 1990 | | |
|----------|----------|--------|--------|----------|--------|--------|
| | Yhteensä | Miehiä | Naisia | Yhteensä | Miehiä | Naisia |
| Yhteensä | 100 | 50 | 50 | 256 | 135 | 121 |
| 0 - 14 | 19 | 11 | 8 | 45 | 25 | 20 |
| 15 - 29 | 20 | 10 | 10 | 95 | 48 | 47 |
| 30 - 44 | 28 | 13 | 15 | 86 | 46 | 40 |
| 45 - 64 | 22 | 14 | 8 | 20 | 11 | 9 |
| 65 + | 11 | 2 | 9 | 10 | 5 | 5 |

Koulutusaste

| Koulutusaste | 1980 | | 1985 | | 1990 | |
|-----------------------|----------|--------|----------|--------|----------|--------|
| | Yhteensä | Miehiä | Yhteensä | Miehiä | Yhteensä | Miehiä |
| 15 vuotta täyttäneet | 29628 | 14037 | 31152 | 14813 | 32452 | 15503 |
| Vain perusaste | 17475 | 7645 | 16311 | 7157 | 15385 | 6880 |
| Väh. alempi keskiaste | 12153 | 6392 | 14841 | 7656 | 17067 | 8623 |
| Alempi keskiaste | 6499 | 3475 | 7663 | 4048 | 8118 | 4233 |
| Ylempi keskiaste | 3659 | 1837 | 4646 | 2210 | 5845 | 2705 |
| Vain yo-tutkinto | 1318 | 621 | 1623 | 717 | 1919 | 833 |
| Korkea-aste | 1995 | 1080 | 2532 | 1398 | 3104 | 1685 |
| Alin korkea-aste | 916 | 499 | 1160 | 653 | 1406 | 804 |
| Alempi kand.aste | 429 | 155 | 467 | 171 | 537 | 183 |
| Ylempi kand.aste | 611 | 397 | 852 | 533 | 1080 | 633 |
| Tutkijakoulutus | 39 | 29 | 53 | 41 | 81 | 65 |

Toimiala

| Toimiala | Työllinen työvoima ¹⁾ | | | Työpaikat | | |
|------------------------|----------------------------------|-------|-------|-----------|-------|-------|
| | 1980 | 1985 | 1990 | 1980 | 1985 | 1990 |
| Yhteensä | 18053 | 19260 | 20199 | 14358 | 15436 | 16541 |
| Maa- ja metsätalous | 547 | 460 | 406 | 524 | 456 | 387 |
| Kaivostoiminta | 10 | 30 | 44 | 5 | 10 | 24 |
| Teollisuus | 6324 | 6006 | 4978 | 5923 | 5525 | 4566 |
| Energia- ja vesihuolto | 109 | 145 | 148 | 78 | 110 | 121 |
| Rakentaminen | 1381 | 1768 | 2010 | 860 | 1299 | 1795 |
| Kauppa ja majoitus | 2607 | 2942 | 3474 | 2064 | 2252 | 2837 |
| Liikenne | 1779 | 1828 | 1709 | 804 | 1042 | 970 |
| Rahoitus ja vakuutus | 909 | 1290 | 2331 | 516 | 717 | 1510 |
| Yht.kunn.palvelut | 4109 | 4741 | 4715 | 3570 | 4022 | 3945 |

¹⁾ Vuonna 1980 ammatissa toimiva väestö

Työnantajasektori

| Työnantajasektori | 1980 | | 1985 | | 1990 | |
|--------------------|----------|-------|----------|-------|----------|-------|
| | Yhteensä | % | Yhteensä | % | Yhteensä | % |
| Palkansaajat | 16644 | 100.0 | 17970 | 100.0 | 18623 | 100.0 |
| Julkinen sektori | 5987 | 35.9 | 6423 | 35.7 | 6596 | 35.4 |
| Valtio | 2786 | 16.7 | 2904 | 16.1 | 2522 | 13.5 |
| Kunta | 2219 | 13.3 | 2820 | 15.6 | 3418 | 18.3 |
| Valtioneemm. oy | 982 | 5.9 | 699 | 3.8 | 656 | 3.5 |
| Yksityinen sektori | 10524 | 63.2 | 11186 | 62.2 | 12027 | 64.5 |
| Tuntematon | 133 | 0.7 | 361 | 2.0 | 0 | 0.0 |

Valtionveronalaiset tulot/henkilö, mk

| | 1980 ¹⁾ | 1985 | 1990 |
|--------------|--------------------|-------|--------|
| Työvoima | 43243 | 73544 | 112799 |
| Työlliset | .. | 74792 | 114700 |
| Palkansaajat | 43526 | 75169 | 114413 |
| Yrittäjät | 43757 | 69377 | 118176 |

¹⁾ Vuonna 1980 työllinen työvoima = ammatissa toimiva väestö

Työvoiman koulutusaste 1990

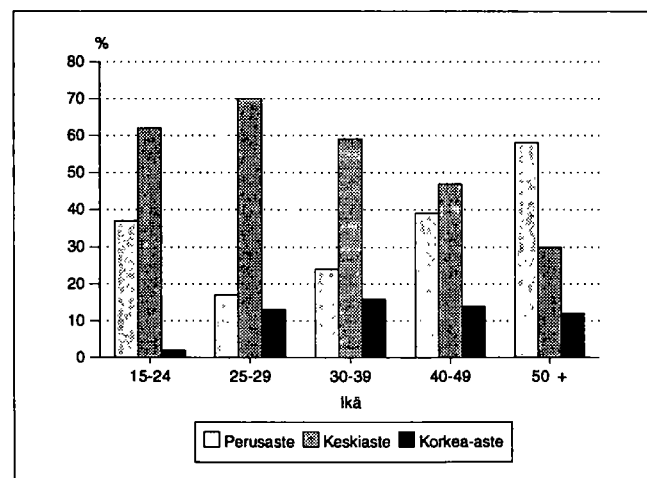

Kunnassa asuvien työssäkäyntikunta

| | | 1985 | 1990 |
|---------------------------|------------|-------|-------|
| Kunnassa asuvat työlliset | | 19260 | 20199 |
| <i>Työssäkäyntikunta</i> | | | |
| Hyvinkää | | 13377 | 13161 |
| Muut kunnat yht. | | 5883 | 7038 |
| joista | Helsinki | 3293 | 3484 |
| | Nurmijärvi | 548 | 667 |
| | Vantaa | 449 | 605 |
| | Riihimäki | 363 | 494 |
| | Tuusula | 257 | 338 |
| | Järvenpää | 220 | 328 |

Kunnassa työssäkävien asuinkunta

| | | 1985 | 1990 |
|----------------------|------------|-------|-------|
| Kunnassa työssäkävät | | 15436 | 16541 |
| <i>Asuinkunta</i> | | | |
| Hyvinkää | | 12842 | 13161 |
| Muut kunnat yht. | | 2594 | 3380 |
| joista | Riihimäki | 641 | 785 |
| | Hausjärvi | 295 | 387 |
| | Nurmijärvi | 273 | 278 |
| | Tuusula | 232 | 244 |
| | Helsinki | 134 | 169 |
| | Loppi | 111 | 150 |

Sosioekonominen asema

| Sosioekonominen asema | 1980 | | 1985 | | 1990 | |
|-----------------------|----------|-------|----------|-------|----------|-------|
| | Yhteensä | % | Yhteensä | % | Yhteensä | % |
| Yhteensä | 18053 | 100.0 | 19260 | 100.0 | 20199 | 100.0 |
| Yrittäjät | 1093 | 6.0 | 1226 | 6.3 | 1510 | 7.4 |
| Maatalousyrittäjät | 258 | 1.4 | 236 | 1.2 | 257 | 1.2 |
| Muut yrittäjät | 835 | 4.6 | 990 | 5.1 | 1253 | 6.2 |
| Työnantajat | 303 | 1.6 | 378 | 1.9 | .. | .. |
| Yksinäisyrittäjät | 532 | 2.9 | 612 | 3.1 | .. | .. |
| Ylemmät toimihenkilöt | 1792 | 9.9 | 2444 | 12.6 | 3069 | 15.1 |
| Alemmat toimihenkilöt | 5796 | 32.1 | 6825 | 35.4 | 7553 | 37.3 |
| Työntekijät | 9100 | 50.4 | 8665 | 44.9 | 7677 | 38.0 |
| Maatalous | 214 | 1.1 | 155 | 0.8 | 149 | 0.7 |
| Teollisuus | 4896 | 27.1 | 4437 | 23.0 | 3531 | 17.4 |
| Muu tuotantotyö | 1524 | 8.4 | 1449 | 7.5 | 1325 | 6.5 |
| Jakelu- ja palvelutyö | 2466 | 13.6 | 2624 | 13.6 | 2595 | 12.8 |
| Tuntematon | 272 | 1.5 | 100 | 0.5 | 390 | 1.9 |

Työpaikan sijainti elinkeinoittain 1990

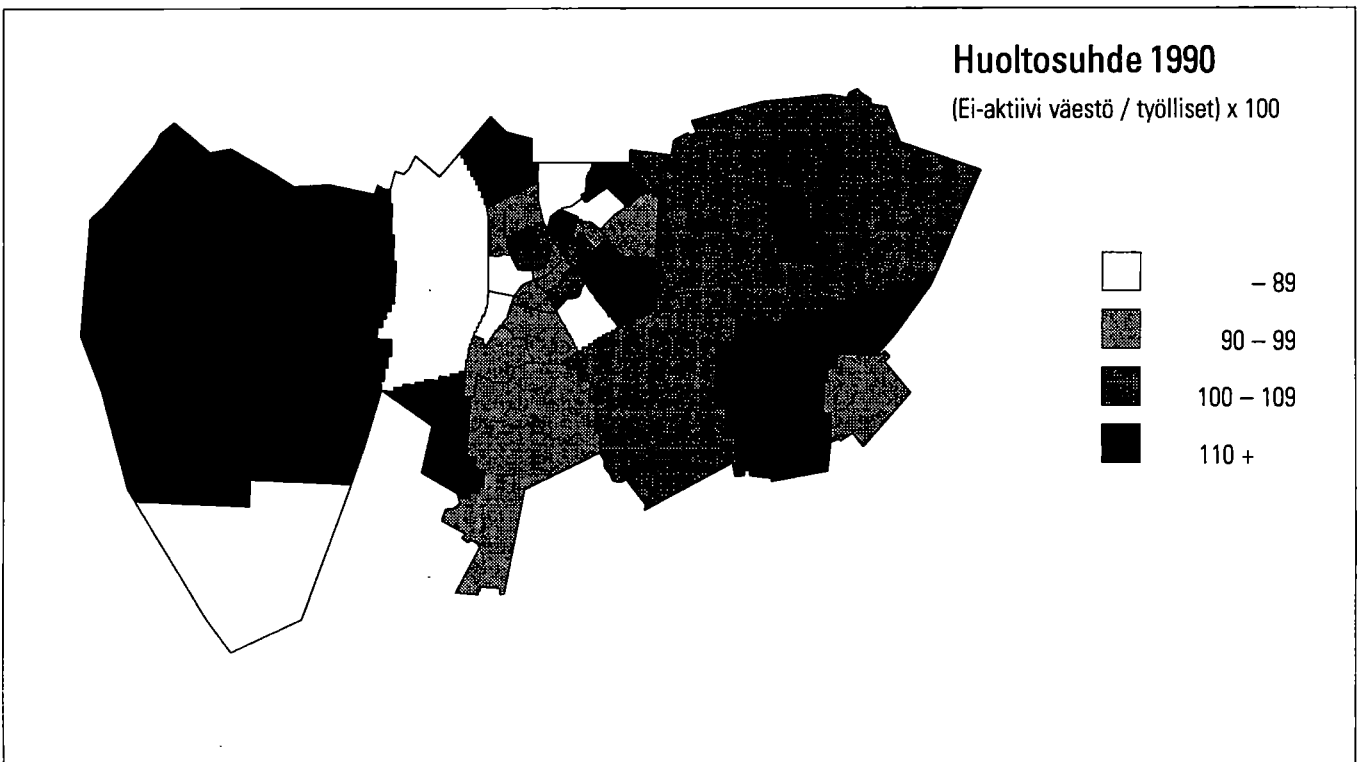
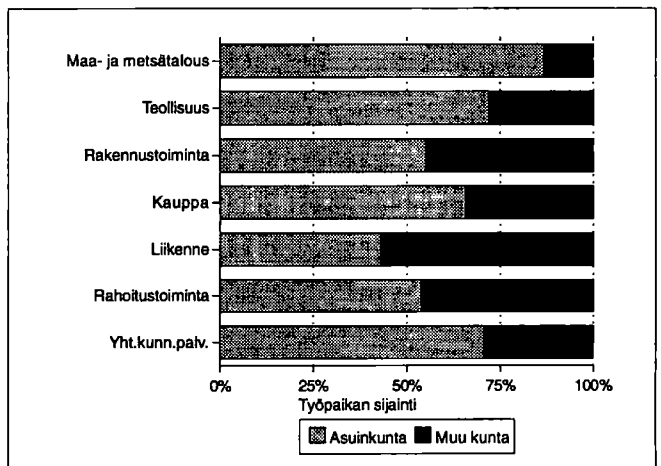

Perhetyyppi

| Perhetyyppi | 1980 | | 1985 | | 1990 | |
|----------------------------------|----------|-------|----------|-------|----------|-------|
| | Yhteensä | % | Yhteensä | % | Yhteensä | % |
| Perheitä yhteensä | 9661 | 100.0 | 9971 | 100.0 | 11249 | 100.0 |
| Aviopari, ei lapsia | 2355 | 24.4 | 2544 | 25.5 | 2930 | 26.0 |
| Avopari, ei lapsia ¹⁾ | .. | .. | .. | .. | 1182 | 10.5 |
| Aviopari ja lapsia | 5646 | 58.4 | 5620 | 56.4 | 5182 | 46.1 |
| Avopari ja lapsia | 165 | 1.7 | 249 | 2.5 | 619 | 5.5 |
| Äiti ja lapsia | 1293 | 13.4 | 1357 | 13.6 | 1147 | 10.2 |
| Isä ja lapsia | 202 | 2.1 | 201 | 2.0 | 189 | 1.7 |
| Henkilöitä perheissä | 30340 | | 30895 | | 33205 | |
| Lapsiperheitä ²⁾ | 5687 | | 5525 | | 5417 | |
| Keskim.lapsiluku | 1.6 | | 1.6 | | 1.7 | |

¹⁾ Avioparit, joilla ei ole yhteisiä lapsia on päätelty ensimmäisen kerran vuoden 1990 väestölaskennassa

²⁾ Perheet, joissa vähintään 1 alle 18-vuotias lapsi
Keskimääräinen lapsiluku = Alle 18-vuotiaiden lasten lkm / lapsiperheiden lkm

Lapsiperheet lapsiluvun mukaan (%) 1980, 1985 ja 1990

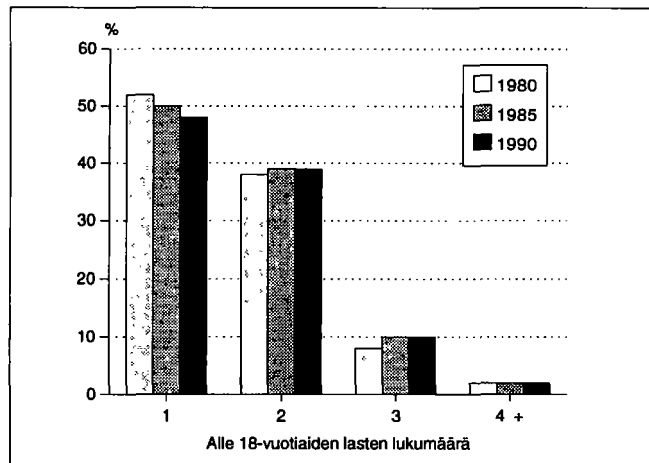
Lapsiperheet 1990¹⁾

| Perhetyyppi | Yhteensä | Nuorimman lapsen ikä | | | |
|----------------|----------|----------------------|------|------|-------|
| | | 0-2 | 3-6 | 7-15 | 16-17 |
| Lapsiperheet | 5417 | 1462 | 1156 | 2373 | 426 |
| Aviopari | 4129 | 1125 | 901 | 1797 | 306 |
| Avopari | 552 | 251 | 105 | 172 | 24 |
| Äiti ja lapsia | 641 | 82 | 135 | 349 | 75 |
| Isä ja lapsia | 95 | 4 | 15 | 55 | 21 |

¹⁾ Perheet, joissa vähintään 1 alle 18-vuotias lapsi

Yksinasuvien osuus ikäluokittain 1990

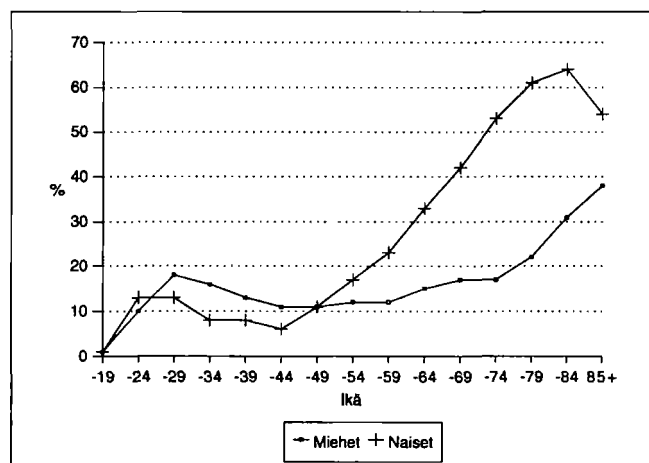

Asumistiheys

| | 1980 | 1985 | 1990 |
|-------------------------------|-------|-------|-------|
| Asuntokuntia yht. | 14379 | 15335 | 16789 |
| Asuntokuntien keskikoko | 2.5 | 2.4 | 2.3 |
| Ahtaasti asuvia ¹⁾ | 4396 | 3758 | 3169 |
| Huoneita/asuntokunta | 3.3 | 2.6 | 2.7 |
| Huoneita/henkilö | 1.3 | 1.0 | 1.1 |
| m ² /asuntokunta | 66.0 | 69.4 | 71.4 |
| m ² /henkilö | 25.6 | 27.8 | 30.2 |

¹⁾ Normi 4: Enemmän kuin 1 henkilö / huone, kun keittiötä ei lasketa mukaan

Asuntokuntien rakenne (%) vuosina 1980, 1985 ja 1990

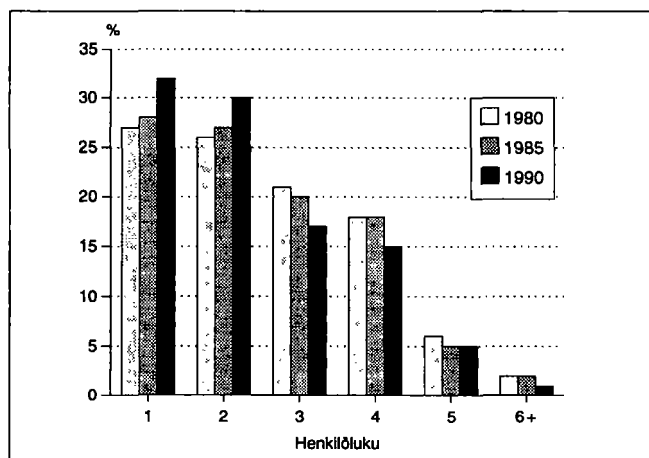

Asuntokunnan koko, ahtaasti asuvat

| Henkilöluku | 1980 | | 1885 | | 1990 | |
|--------------|----------|-----------------|----------|-----------------|----------|-----------------|
| | Yhteensä | Ahtaasti asuvia | Yhteensä | Ahtaasti asuvia | Yhteensä | Ahtaasti asuvia |
| Asuntokunnat | 14379 | 4396 | 15335 | 3758 | 16789 | 3169 |
| 1 henk. | 3902 | - | 4366 | - | 5326 | - |
| 2 henk. | 3765 | 664 | 4208 | 512 | 5076 | 413 |
| 3 henk. | 3063 | 1343 | 3033 | 1013 | 2798 | 778 |
| 4 henk. | 2552 | 1469 | 2686 | 1421 | 2541 | 1194 |
| 5 henk. | 799 | 648 | 794 | 591 | 799 | 559 |
| 6 henk. | 208 | 190 | 189 | 164 | 177 | 156 |
| 7+ henk. | 90 | 82 | 59 | 57 | 72 | 69 |

Asuntokunnan koko, huoneluku 1990

| Henkilöluku | Huoneluku, keittiö ei mukana | | | | | |
|--------------|------------------------------|------|------|------|------|------|
| | Yhteensä | 1 | 2 | 3 | 4 | 5+ |
| Asuntokunnat | 16789 | 2543 | 5608 | 4254 | 2877 | 1460 |
| 1 henk. | 5326 | 2021 | 2331 | 655 | 219 | 72 |
| 2 henk. | 5076 | 413 | 2176 | 1412 | 811 | 255 |
| 3 henk. | 2798 | 67 | 711 | 1043 | 661 | 312 |
| 4 henk. | 2541 | 29 | 304 | 861 | 837 | 506 |
| 5 henk. | 799 | 11 | 57 | 221 | 270 | 238 |
| 6 henk. | 177 | 2 | 21 | 40 | 57 | 57 |
| 7+ henk. | 72 | - | 8 | 22 | 22 | 20 |

¹⁾ Normi 4: Enemmän kuin 1 henkilö / huone, kun keittiötä ei lasketa mukaan

Hallintaperuste

| Hallintaperuste | 1980 | 1985 | 1990 |
|---------------------|-------|-------|-------|
| Asuntokuntia | 14379 | 15335 | 16789 |
| Omistaa talon | 3892 | 4327 | 4469 |
| Omistaa osakkeet | 4706 | 6207 | 7857 |
| Työsuhdeasunto | 1444 | 1223 | 629 |
| Vuokra-asunto | 3495 | 3088 | 3514 |
| Muu hallintaperuste | 842 | 490 | 320 |

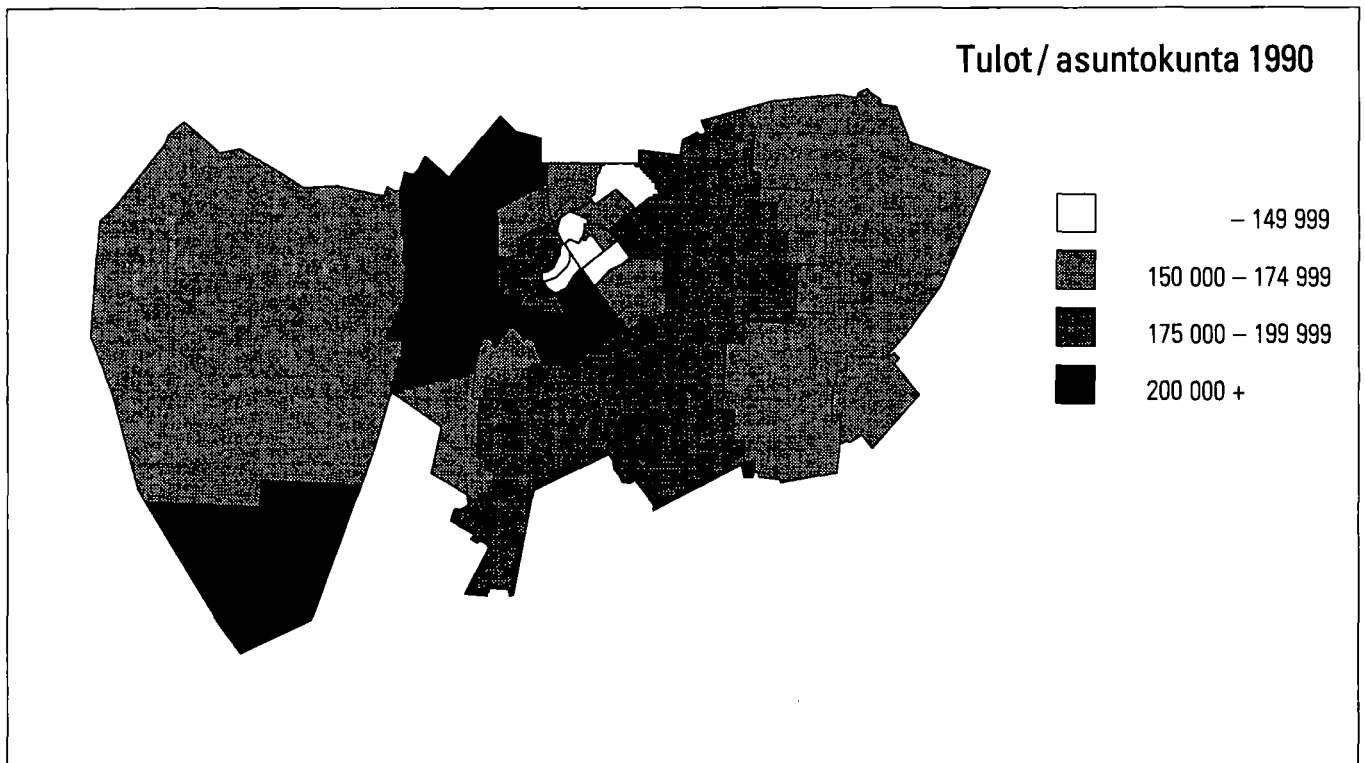

Rakennukset talotyypeittäin

| Talotyyppi | 1980 | | 1985 | | 1990 | |
|---------------------|-------------|----------|-------------|----------|-------------|----------|
| | Rakennuksia | Asuntoja | Rakennuksia | Asuntoja | Rakennuksia | Asuntoja |
| Kaikki rakennukset | 5780 | 14686 | 6220 | 16006 | 7124 | 17788 |
| Erilliset pientalot | 4454 | 5155 | 4697 | 5358 | 5215 | 5719 |
| Kytkeytyt pientalot | 265 | 1446 | 377 | 1976 | 487 | 2226 |
| Asuinkerrostalot | 574 | 7874 | 595 | 8395 | 651 | 9619 |
| Muut | 487 | 211 | 551 | 277 | 771 | 224 |

Huoneistotyyppi

| | 1980 | | 1985 | | 1990 | |
|----------------|----------|-------------------------|----------|-------------------------|----------|-------------------------|
| | Asuntoja | m ² / asunto | Asuntoja | m ² / asunto | Asuntoja | m ² / asunto |
| Kaikki asunnot | 14686 | 65.4 | 16006 | 69.1 | 17788 | 70.5 |
| 1h + kt/kk/k | 2806 | 33.3 | 2883 | 32.2 | 2875 | 32.7 |
| 2h + kk/k | 4848 | 54.5 | 5199 | 54.7 | 5990 | 54.2 |
| 3h + k | 3451 | 75.0 | 4113 | 75.3 | 4433 | 75.6 |
| 4h + k | 2063 | 100.5 | 2586 | 101.4 | 2931 | 101.5 |
| 5h + k | 578 | 122.4 | 816 | 124.2 | 1087 | 124.9 |
| Muut | 940 | 69.5 | 409 | 137.3 | 472 | 146.3 |

Asuntojen varustetaso

| Valmistumisvuosi | 1980 | | | 1990 | | |
|------------------|-------|---------------|------------------------|-------|---------------|------------------------|
| | Hyvä | Puutteellinen | Erittäin puutteellinen | Hyvä | Puutteellinen | Erittäin puutteellinen |
| Asuntoja yht. | 10250 | 1796 | 2640 | 15514 | 1065 | 1209 |
| - 1920 | 47 | 38 | 432 | 71 | 50 | 136 |
| 1921 - 1939 | 129 | 146 | 486 | 207 | 130 | 243 |
| 1940 - 1959 | 1666 | 1203 | 1398 | 2248 | 749 | 701 |
| 1960 - 1969 | 3131 | 276 | 144 | 3247 | 94 | 90 |
| 1970 - 1979 | 4990 | 125 | 151 | 5065 | 25 | 13 |
| 1980 - 1990 | 275 | 8 | 2 | 4648 | 14 | 17 |

Toimitilat

| Käyttötarkoitus | 1980 | | 1990 | |
|------------------------|----------|----------------------------|----------|----------------------------|
| | Yhteensä | m ² / toimitila | Yhteensä | m ² / toimitila |
| Yhteensä | 1140 | 549.4 | 1323 | 611.1 |
| Myyvälä-ym. tilat | 386 | 234.1 | 439 | 255.0 |
| Hoitotilat | 72 | 718.5 | 96 | 665.6 |
| Toimistotilat | 259 | 195.0 | 340 | 430.4 |
| Kokoontumistilat | 54 | 354.6 | 52 | 566.8 |
| Opetustilat | 53 | 1167.0 | 70 | 1778.5 |
| Teollisuustilat | 186 | 1458.0 | 206 | 1290.9 |
| Varasto- ja muut tilat | 130 | 627.3 | 120 | 921.1 |

Rakennusten kerrosala rakentamisvuoden mukaan 1990

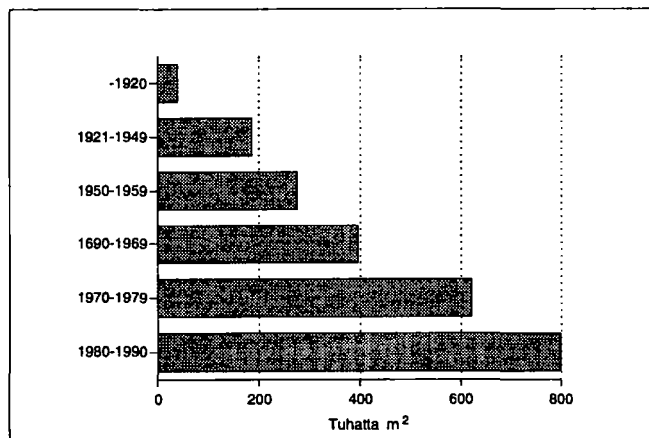

Rakennusten ikä ja kerrosala 1990

| Rakentamisvuosi | Asuinrakennukset | | Muut rakennukset | |
|------------------|------------------|-------------------------------|------------------|-------------------------------|
| | Kpl | Kerrosala, 100 m ² | Kpl | Kerrosala, 100 m ² |
| Rakennuksia yht. | 6355 | 15563 | 769 | 8194 |
| - 1920 | 198 | 244 | 29 | 148 |
| 1921 - 1939 | 465 | 493 | 28 | 135 |
| 1940 - 1959 | 2145 | 3099 | 103 | 879 |
| 1960 - 1969 | 858 | 2602 | 74 | 1342 |
| 1970 - 1979 | 1117 | 4363 | 115 | 1840 |
| 1980 - 1990 | 1558 | 4734 | 382 | 3248 |

Asunnon varusteet

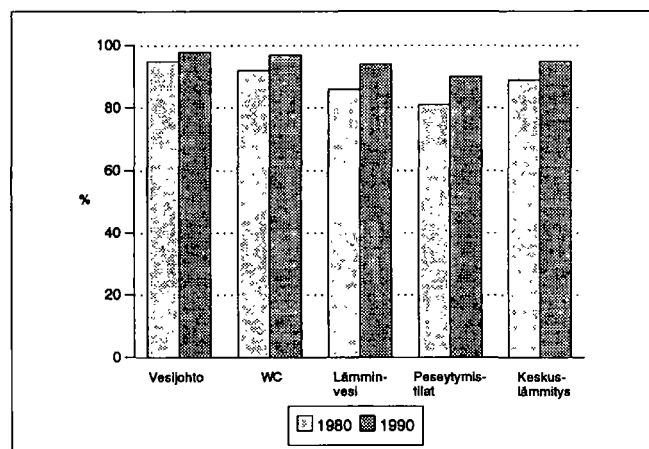

Kesämökkit

| | 1980 | | 1990 | |
|----------------------------|----------|-------|----------|-------|
| | Yhteensä | % | Yhteensä | % |
| Kesämökkejä | 367 | 100.0 | 338 | 100.0 |
| <i>Omistajan kotikunta</i> | | | | |
| Hyvinkää | 126 | 34.3 | 116 | 34.3 |
| Läänin muu kunta | 149 | 40.5 | 145 | 42.8 |
| Muu kunta | 27 | 7.3 | 19 | 5.6 |

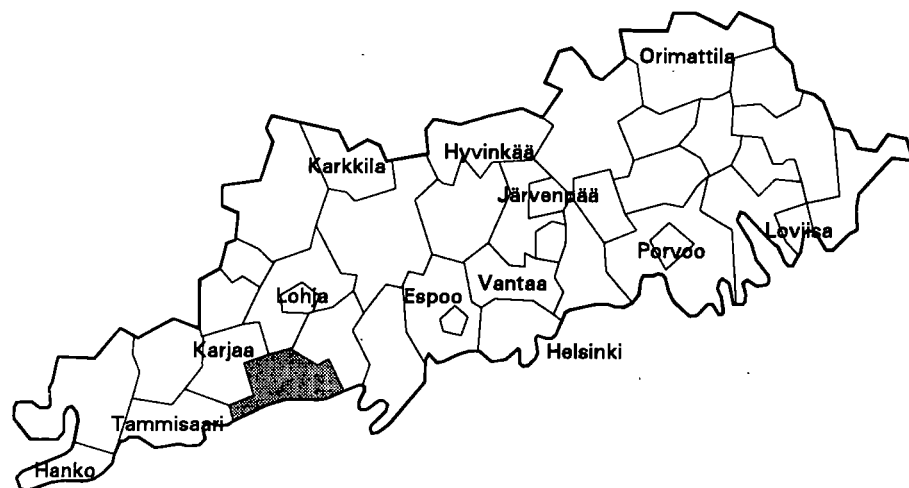

| | |
|--------------------------------------|----------------|
| Kehitysaluevyöhyke | IV ei tukialue |
| Kantokyläluokka | 7 |
| Kokonaispinta-ala (km ²) | 354.1 |
| Maapinta-ala (km ²) | 346.4 |
| Väkiluku 1991 | 4813 |
| Asukastiheys (as/km ²) | 14 |
| Ruotsinkielisten osuus (%) | 67.1 |
| Väkilukuennuste 2000 | 5202 |
| Työttömyysaste 1992 | 8.8 |
| Työpaikkaomavaraisuus (%) | 73.7 |
| Veroäyrin hinta 1993 | 16.8 |
| Äyrejä/asukas 1991 | 59585 |

Väestörakenne

| Ikä | 1980 | | 1985 | | 1990 | |
|-------------|---------------|--------|---------------|--------|---------------|--------|
| | Yh- teensä | Miehiä | Yh- teensä | Miehiä | Yh- teensä | Miehiä |
| Koko väestö | 4039 | 1991 | 4360 | 2180 | 4723 | 2373 |
| 0 - 6 | 387 | 214 | 403 | 200 | 464 | 243 |
| 7 - 14 | 407 | 213 | 444 | 250 | 515 | 283 |
| 15 - 29 | 815 | 411 | 798 | 416 | 775 | 402 |
| 30 - 44 | 900 | 478 | 1075 | 564 | 1166 | 611 |
| 45 - 64 | 865 | 427 | 952 | 486 | 1096 | 559 |
| 65 - 74 | 374 | 151 | 345 | 144 | 357 | 165 |
| 75 + | 291 | 97 | 343 | 120 | 350 | 110 |

Pääasiallinen toiminta

| Pääasiallinen toiminta | 1980 ¹⁾ | | 1985 | | 1990 | |
|---------------------------|--------------------|-------------|---------------|-------------|---------------|-------------|
| | Yh- teensä | Mie- hiä | Yh- teensä | Mie- hiä | Yh- teensä | Mie- hiä |
| Koko väestö | 4039 | 1991 | 4360 | 2180 | 4723 | 2373 |
| Työvoima | 1849 | 1072 | 2135 | 1190 | 2355 | 1258 |
| Työlliset | .. | .. | 2081 | 1166 | 2290 | 1215 |
| Palkansaaajat | 1391 | 785 | 1628 | 878 | 1798 | 906 |
| Yrittäjät ym. | 443 | 280 | 453 | 288 | 492 | 309 |
| Työttömät | .. | .. | 54 | 24 | 65 | 43 |
| Työvoiman ulkopuolella | 2190 | 919 | 2225 | 990 | 2368 | 1115 |
| 0 - 14 -vuotiaat | 794 | 427 | 847 | 450 | 979 | 526 |
| Opiskelijat | 302 | 141 | 289 | 131 | 253 | 115 |
| Eläkeläiset | 784 | 299 | 839 | 342 | 948 | 403 |
| Muut | 310 | 52 | 250 | 67 | 188 | 71 |

¹⁾ Vuonna 1980 työvoima = ammatissa toimiva väestö

Väestö taajamittain

| | 1980 | 1985 | 1990 |
|--------------------|------|------|------|
| Koko väestö | 4039 | 4360 | 4723 |
| Taajama-aste | 31.7 | 34.3 | 41.9 |
| Taajamaväestö | 1284 | 1498 | 1983 |
| Kirkonkylä (Inkoo) | 1254 | 1466 | 1944 |
| *Mustion asema | 30 | 32 | 39 |

* Taajama sijaitsee useamman kunnan alueella

Koulutusaste

| Koulutusaste | 1980 | | 1985 | | 1990 | |
|-----------------------|---------------|-------------|---------------|-------------|---------------|-------------|
| | Yh- teensä | Mie- hiä | Yh- teensä | Mie- hiä | Yh- teensä | Mie- hiä |
| 15 vuotta täyttäneet | 3245 | 1564 | 3513 | 1730 | 3744 | 1847 |
| Vain perusaste | 2025 | 924 | 1966 | 931 | 1897 | 893 |
| Väh. alempi keskiaste | 1220 | 640 | 1547 | 799 | 1847 | 954 |
| Alempi keskiaste | 613 | 326 | 728 | 390 | 790 | 423 |
| Ylempi keskiaste | 334 | 169 | 454 | 207 | 577 | 270 |
| Vain yo-tutkinto | 133 | 54 | 171 | 63 | 196 | 87 |
| Korkea-aste | 273 | 145 | 365 | 202 | 480 | 261 |

Toimiala

| Toimiala | Työllinen työvoima ¹⁾ | | | Työpaikat | | |
|----------------------|----------------------------------|------|------|-----------|------|------|
| | 1980 | 1985 | 1990 | 1980 | 1985 | 1990 |
| Yhteensä | 1849 | 2081 | 2290 | 1683 | 1720 | 1688 |
| Maa- ja metsätalous | 408 | 409 | 308 | 398 | 402 | 295 |
| Teollisuus | 489 | 460 | 404 | 648 | 561 | 462 |
| Rakentaminen | 81 | 132 | 163 | 41 | 87 | 75 |
| Kauppa ja majoitus | 209 | 269 | 365 | 125 | 132 | 190 |
| Liikenne | 179 | 172 | 162 | 90 | 114 | 115 |
| Rahoitus ja vakuutus | 67 | 142 | 257 | 43 | 85 | 130 |
| Yht.kunn.palvelut | 390 | 481 | 555 | 338 | 338 | 345 |

¹⁾ Vuonna 1980 ammatissa toimiva väestö

Kunnassa asuvien työssäkäyntikunta

| | 1985 | 1990 |
|---------------------------|------|------|
| Kunnassa asuvat työlliset | 2081 | 2290 |
| <i>Työssäkäyntikunta</i> | | |
| Inkoo | 1353 | 1302 |
| Muut kunnat yht. | 728 | 988 |
| joista Helsinki | 213 | 269 |
| Karjaa | 141 | 171 |
| Kirkkonummi | 111 | 163 |

Rakennukset talotyypeittäin

| Talotyyppi | 1980 | | 1985 | | 1990 | |
|---------------------|-------------|----------|-------------|----------|-------------|----------|
| | Rakennuksia | Asuntoja | Rakennuksia | Asuntoja | Rakennuksia | Asuntoja |
| Kaikki rakennukset | 1497 | 1770 | 1620 | 1871 | 1946 | 1991 |
| Erilliset pientalot | 1193 | 1259 | 1221 | 1192 | 1411 | 1326 |
| Kytkeytyt pientalot | 20 | 107 | 48 | 268 | 59 | 250 |
| Asuinkerrostalot | 21 | 299 | 22 | 264 | 19 | 279 |
| Muut | 263 | 105 | 329 | 147 | 457 | 136 |

Asumistiheys

| | 1980 | 1985 | 1990 |
|-------------------------------|------|------|------|
| Asuntokuntia yht. | 1554 | 1650 | 1851 |
| Asuntokuntien keskikoko | 2.5 | 2.5 | 2.5 |
| Ahtaasti asuvia ¹⁾ | 346 | 306 | 298 |
| Huoneita/asuntokunta | 3.8 | 3.1 | 3.2 |
| Huoneita/henkilö | 1.5 | 1.2 | 1.2 |
| m ² /asuntokunta | 84.8 | 90.4 | 92.4 |
| m ² /henkilö | 33.1 | 34.8 | 36.8 |

¹⁾ Normi 4: Enemmän kuin 1 henkilö / huone, kun keittiötä ei lasketa mukaan

Työnantajasektori

| Työnantajasektori | 1980 | | 1985 | | 1990 | |
|--------------------|----------|-------|----------|-------|----------|-------|
| | Yhteensä | % | Yhteensä | % | Yhteensä | % |
| Palkansaajat | 1391 | 100.0 | 1628 | 100.0 | 1798 | 100.0 |
| Julkinen sektori | 521 | 37.4 | 603 | 37.0 | 718 | 39.9 |
| Valtio | 84 | 6.0 | 101 | 6.2 | 138 | 7.6 |
| Kunta | 216 | 15.5 | 304 | 18.6 | 374 | 20.8 |
| Valtioenemm. oy | 221 | 15.8 | 198 | 12.1 | 206 | 11.4 |
| Yksityinen sektori | 845 | 60.7 | 973 | 59.7 | 1080 | 60.0 |
| Tuntematon | 25 | 1.7 | 52 | 3.1 | 0 | 0.0 |

Työpaikan sijainti elinkeinoittain 1990

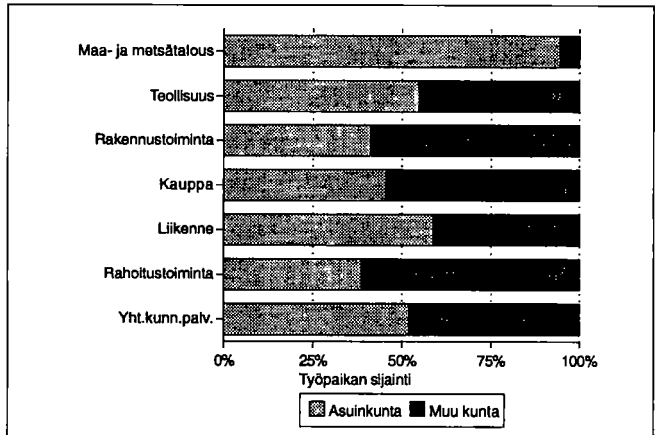

Kesämökätkit

| | 1980 | | 1990 | |
|----------------------------|----------|-------|----------|-------|
| | Yhteensä | % | Yhteensä | % |
| Kesämökätkijä | 1331 | 100.0 | 1551 | 100.0 |
| <i>Omistajan kotikunta</i> | | | | |
| Inkoo | 143 | 10.7 | 158 | 10.1 |
| Läänin muu kunta | 855 | 64.2 | 959 | 61.8 |
| Muu kunta | 25 | 1.8 | 28 | 1.8 |

Asuntokuntien rakenne (%) vuosina 1980, 1985 ja 1990

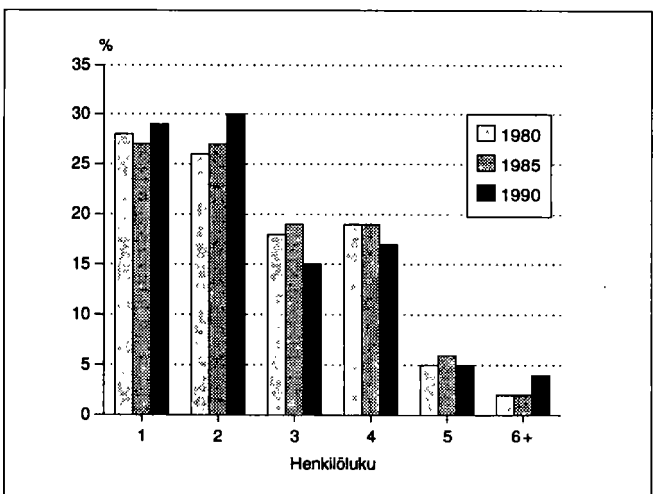

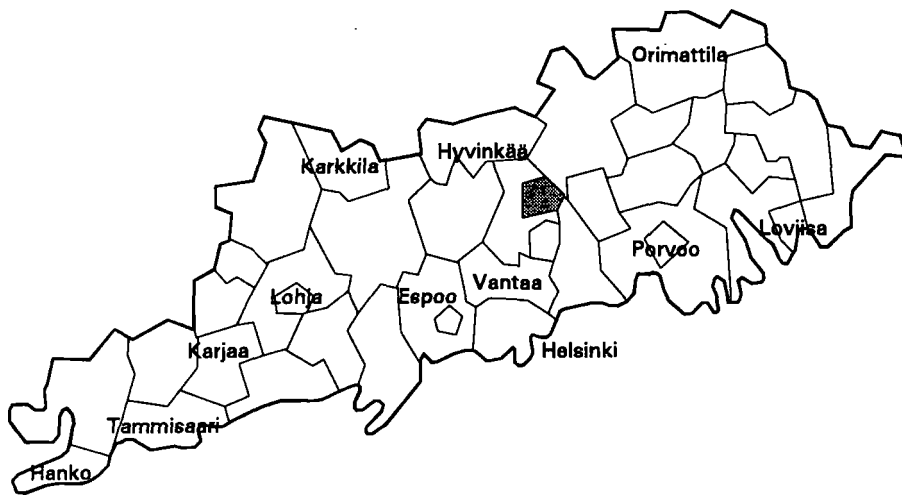

| | |
|--------------------------------------|----------------|
| Kehitysaluevyöhyke | IV ei tukialue |
| Kantokyläluokka | 8 |
| Kokonaispinta-ala (km ²) | 39.9 |
| Maapinta-ala (km ²) | 37.5 |
| Väkiluku 1991 | 32446 |
| Asukastiheys (as/km ²) | 865 |
| Ruotsinkielisten osuus (%) | 0.9 |
| Väkilukuennuste 2000 | 37886 |
| Työttömyysaste 1992 | 12.8 |
| Työpaikkaomavaraisuus (%) | 66.6 |
| Veroäyrin hinta 1993 | 17.0 |
| Äyrejä/asukas 1991 | 67359 |

Väestörakenne

| Ikä | 1980 | | 1985 | | 1990 | |
|-------------|----------|--------|----------|--------|----------|--------|
| | Yhteensä | Miehiä | Yhteensä | Miehiä | Yhteensä | Miehiä |
| Koko väestö | 23265 | 11279 | 27170 | 13090 | 31525 | 15294 |
| 0 - 6 | 2749 | 1414 | 3147 | 1589 | 3489 | 1800 |
| 7 - 14 | 2902 | 1490 | 3165 | 1581 | 3624 | 1823 |
| 15 - 29 | 5891 | 2913 | 6446 | 3178 | 7138 | 3493 |
| 30 - 44 | 6261 | 3172 | 7866 | 3969 | 9313 | 4687 |
| 45 - 64 | 3695 | 1674 | 4518 | 2088 | 5610 | 2719 |
| 65 - 74 | 1242 | 466 | 1270 | 477 | 1376 | 509 |
| 75 + | 525 | 150 | 758 | 208 | 975 | 263 |

Väestön muutokset

| Vuosi | Syntyneet | Kuolleet | Netto-maassamuutto | Netto-siirtolaisuus | Väestön muutos | Väkiluku vuoden lopussa ¹⁾ |
|-------|-----------|----------|--------------------|---------------------|----------------|---------------------------------------|
| 1980 | 343 | 143 | 207 | 5 | 412 | 23281 |
| 1981 | 381 | 133 | 233 | 33 | 514 | 23788 |
| 1982 | 399 | 150 | 161 | 19 | 429 | 24205 |
| 1983 | 420 | 161 | 668 | 51 | 978 | 25169 |
| 1984 | 424 | 158 | 745 | 38 | 1049 | 26216 |
| 1985 | 462 | 158 | 672 | 45 | 1021 | 27220 |
| 1986 | 410 | 152 | 467 | -12 | 713 | 27976 |
| 1987 | 460 | 170 | 685 | 26 | 1001 | 29001 |
| 1988 | 513 | 180 | 712 | 36 | 1081 | 30094 |
| 1989 | 510 | 182 | 315 | 73 | 716 | 30819 |
| 1990 | 562 | 193 | 284 | 36 | 689 | 31525 |

¹⁾ Väkilukuun vuoden lopussa vaikuttaa myös väkiluvun korjaustermi

Väestö 5-vuotisikäluokittain 1990

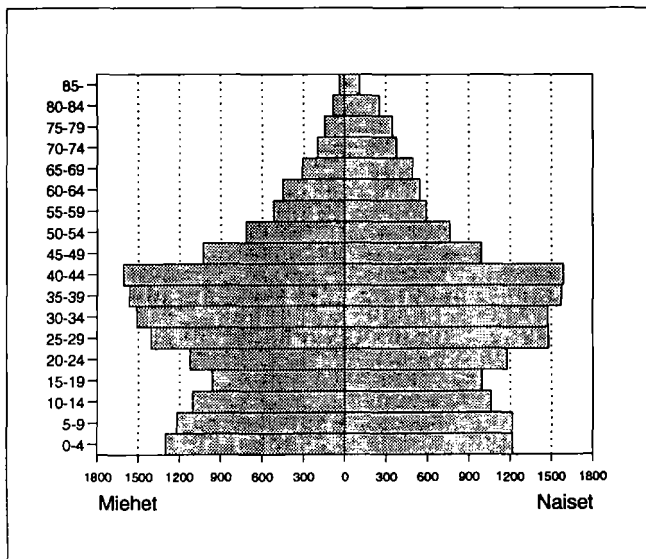

Väestö taajamittain

| | 1980 | 1985 | 1990 |
|----------------------------|-------|-------|-------|
| Koko väestö | 23265 | 27170 | 31525 |
| Taajama-aste | 94.7 | 97.9 | 98.9 |
| Taajamaväestö | 22033 | 26622 | 31181 |
| *Keskustaajama (Helsinki) | - | - | 30596 |
| *Keskustaajama (Järvenpää) | 20932 | 25524 | - |
| *Haarajoki | 577 | 597 | 585 |
| *Ristinummi | 275 | 279 | - |
| *Pietilä | 249 | 222 | - |

* Taajama sijaitsee useamman kunnan alueella

Pääasiallinen toiminta

| Pääasiallinen toiminta | 1980 ¹⁾ | | 1985 | | 1990 | |
|------------------------|--------------------|-------------|---------------|-------------|---------------|-------------|
| | Yh- teensä | Mie- hiä | Yh- teensä | Mie- hiä | Yh- teensä | Mie- hiä |
| Koko väestö | 23265 | 11279 | 27170 | 13090 | 31525 | 15294 |
| Työvoima | 11266 | 5917 | 14463 | 7431 | 17436 | 8874 |
| Työlliset | .. | .. | 14057 | 7228 | 16932 | 8534 |
| Palkansaajat | 10665 | 5561 | 13363 | 6797 | 15854 | 7828 |
| Yrittäjät ym. | 443 | 271 | 694 | 431 | 1078 | 706 |
| Työttömät | .. | .. | 406 | 203 | 504 | 340 |
| Työvoiman ulkopuolella | 11999 | 5362 | 12707 | 5659 | 14089 | 6420 |
| 0 - 14 -vuotiaat | 5651 | 2904 | 6312 | 3170 | 7113 | 3623 |
| Opiskelijat | 1782 | 866 | 1836 | 848 | 1788 | 820 |
| Eläkeläiset | 2650 | 1026 | 3201 | 1234 | 3908 | 1529 |
| Muut | 1916 | 566 | 1358 | 407 | 1280 | 448 |

¹⁾ Vuonna 1980 työvoima = ammatissa toimiva väestö

Vakinaiset ja tilapäiset asukkaat 1990

| Ikä | Virallinen väkiluku | Tilapäisesti läsnä | Tilapäisesti poissa | Todellinen asukasluku |
|----------|---------------------|--------------------|---------------------|-----------------------|
| Yhteensä | 31525 | 290 | 381 | 31434 |
| 0 - 14 | 7113 | 29 | 40 | 7102 |
| 15 - 29 | 7138 | 178 | 242 | 7074 |
| 30 - 44 | 9313 | 51 | 65 | 9299 |
| 45 - 64 | 5610 | 29 | 22 | 5617 |
| 65 + | 2351 | 3 | 12 | 2342 |

Valtionveronalaiset tulot/henkilö, mk

| | 1980 ¹⁾ | 1985 | 1990 |
|--------------|--------------------|-------|--------|
| Työvoima | 46708 | 78626 | 122374 |
| Työlliset | .. | 79838 | 123852 |
| Palkansaajat | 46587 | 79845 | 123320 |
| Yrittäjät | 55836 | 79710 | 131785 |

¹⁾ Vuonna 1980 työvoima = ammatissa toimiva väestö

Koulutusaste

| Koulutusaste | 1980 | | 1985 | | 1990 | |
|-----------------------|---------------|-------------|---------------|-------------|---------------|-------------|
| | Yh- teensä | Mie- hiä | Yh- teensä | Mie- hiä | Yh- teensä | Mie- hiä |
| 15 vuotta täyttäneet | 17614 | 8375 | 20858 | 9920 | 24412 | 11671 |
| Vain perusaste | 10157 | 4416 | 10262 | 4476 | 10665 | 4733 |
| Väh. alempi keskiaste | 7457 | 3959 | 10596 | 5444 | 13747 | 6938 |
| Alempi keskiaste | 3567 | 1969 | 4813 | 2584 | 5645 | 2984 |
| Ylempi keskiaste | 2246 | 1071 | 3438 | 1596 | 4988 | 2308 |
| Vain yo-tutkinto | 803 | 334 | 1229 | 491 | 1644 | 678 |
| Korkea-aste | 1644 | 919 | 2345 | 1264 | 3114 | 1646 |
| Alin korkea-aste | 678 | 383 | 942 | 503 | 1238 | 671 |
| Alempi kand.aste | 367 | 152 | 488 | 190 | 551 | 203 |
| Ylempi kand.aste | 564 | 352 | 866 | 527 | 1229 | 694 |
| Tutkijakoulutus | 35 | 32 | 49 | 44 | 96 | 78 |

Toimiala

| Toimiala | Työllinen työvoima ¹⁾ | | | Työpaikat | | |
|----------------------|----------------------------------|-------|-------|-----------|------|-------|
| | 1980 | 1985 | 1990 | 1980 | 1985 | 1990 |
| Yhteensä | 11266 | 14057 | 16932 | 6791 | 8579 | 11277 |
| Maa- ja metsätalous | 70 | 105 | 90 | 55 | 60 | 109 |
| Teollisuus | 2833 | 3253 | 3319 | 2539 | 2684 | 3120 |
| Rakentaminen | 975 | 1431 | 1633 | 421 | 918 | 1054 |
| Kauppa ja majoitus | 2066 | 2532 | 3298 | 1274 | 1433 | 2123 |
| Liikenne | 1255 | 1264 | 1282 | 175 | 261 | 357 |
| Rahoitus ja vakuutus | 851 | 1339 | 2401 | 373 | 557 | 1053 |
| Yht.kunn.palvelut | 3022 | 4102 | 4514 | 1938 | 2662 | 3061 |

¹⁾ Vuonna 1980 ammatissa toimiva väestö

Kunnassa asuvien työssäkäyntikunta

| | 1985 | 1990 |
|---------------------------|-------|-------|
| Kunnassa asuvat työlliset | 14057 | 16932 |
| <i>Työssäkäyntikunta</i> | | |
| Järvenpää | 6097 | 7517 |
| Muut kunnat yht. | 7960 | 9415 |
| joista Helsinki | 4624 | 5100 |
| Vantaa | 1071 | 1500 |
| Tuusula | 1018 | 1030 |

Työpaikan sijainti elinkeinoittain 1990

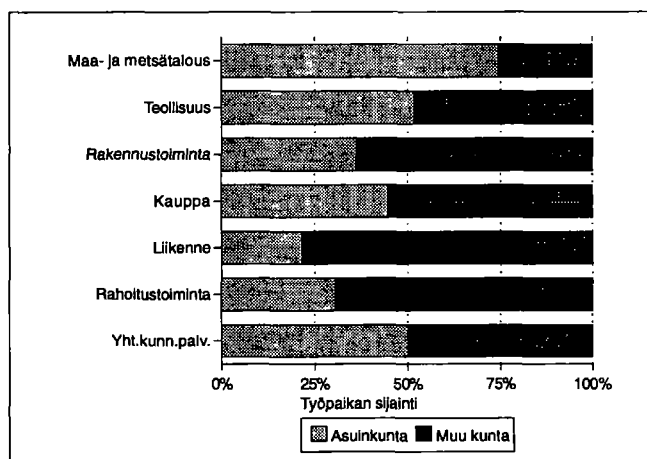

Työvoiman koulutusaste 1990

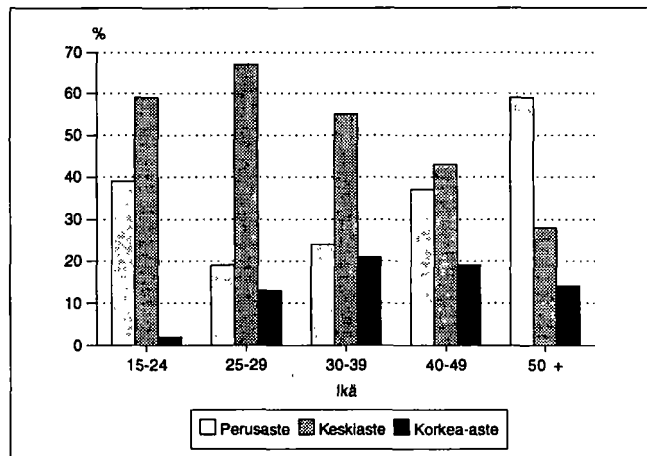

Kunnassa työssäkäyvien asuinkunta

| | | 1985 | | 1990 | |
|-----------------------|----------|------|----------|-------|--|
| Kunnassa työssäkäyvät | | 8579 | | 11277 | |
| Asuinkunta | | | | | |
| Järvenpää | | 5697 | | 7517 | |
| Muut kunnat yht. | | 2882 | | 3760 | |
| joista | Tuusula | 860 | Tuusula | 899 | |
| | Helsinki | 374 | Helsinki | 478 | |
| | Mäntsälä | 327 | Mäntsälä | 470 | |
| | Kerava | 324 | Kerava | 430 | |
| | Hyvinkää | 220 | Hyvinkää | 328 | |
| | Vantaa | 211 | Vantaa | 302 | |

Työllisten sosioekonominen asema

| Sosioekonominen asema | 1980 | | 1985 | | 1990 | |
|-----------------------|----------|-------|----------|-------|----------|-------|
| | Yhteensä | % | Yhteensä | % | Yhteensä | % |
| Yhteensä | 11266 | 100.0 | 14057 | 100.0 | 16932 | 100.0 |
| Yrittäjät | 433 | 3.8 | 648 | 4.6 | 1018 | 6.0 |
| Maatalousyrittäjät | 29 | 0.2 | 34 | 0.2 | 55 | 0.3 |
| Muut yrittäjät | 404 | 3.5 | 614 | 4.3 | 963 | 5.6 |
| Työnantajat | 176 | 1.5 | 251 | 1.7 | .. | .. |
| Yksinäisyrittäjät | 228 | 2.0 | 363 | 2.5 | .. | .. |
| Ylemmät toimihenkilöt | 1677 | 14.8 | 2395 | 17.0 | 3318 | 19.5 |
| Alemmat toimihenkilöt | 4116 | 36.5 | 5656 | 40.2 | 6955 | 41.0 |
| Työntekijät | 4870 | 43.2 | 5266 | 37.4 | 5255 | 31.0 |
| Tuntematon | 170 | 1.5 | 92 | 0.6 | 386 | 2.2 |

Työnantajasektori

| Työnantajasektori | 1980 | | 1985 | | 1990 | |
|--------------------|----------|-------|----------|-------|----------|-------|
| | Yhteensä | % | Yhteensä | % | Yhteensä | % |
| Palkansaajat | 10665 | 100.0 | 13363 | 100.0 | 15854 | 100.0 |
| Julkinen sektori | 3416 | 32.0 | 4359 | 32.6 | 5941 | 37.4 |
| Valtio | 1486 | 13.9 | 1802 | 13.4 | 1791 | 11.2 |
| Kunta | 1507 | 14.1 | 2056 | 15.3 | 2807 | 17.7 |
| Valtioenemm. oy | 423 | 3.9 | 501 | 3.7 | 1343 | 8.4 |
| Yksityinen sektori | 7134 | 66.8 | 8845 | 66.1 | 9913 | 62.5 |
| Tuntematon | 115 | 1.0 | 159 | 1.1 | 0 | 0.0 |

Perhetyyppi

| Perhetyyppi | 1980 | | 1985 | | 1990 | |
|----------------------------------|----------|-------|----------|-------|----------|-------|
| | Yhteensä | % | Yhteensä | % | Yhteensä | % |
| Perheitä yhteensä | 5981 | 100.0 | 6991 | 100.0 | 8776 | 100.0 |
| Aviopari, ei lapsia | 1249 | 20.9 | 1473 | 21.1 | 1811 | 20.6 |
| Avopari, ei lapsia ¹⁾ | .. | .. | .. | .. | 1031 | 11.7 |
| Aviopari ja lapsia | 3672 | 61.4 | 4193 | 60.0 | 4308 | 49.1 |
| Avopari ja lapsia | 111 | 1.9 | 178 | 2.5 | 519 | 5.9 |
| Äiti ja lapsia | 822 | 13.7 | 991 | 14.2 | 966 | 11.0 |
| Isä ja lapsia | 127 | 2.1 | 156 | 2.2 | 141 | 1.6 |
| Henkilöitä perheissä | 19332 | | 22353 | | 26704 | |
| Lapsiperheitä ²⁾ | 3914 | | 4378 | | 4803 | |
| Keskim.lapsiluku | 1.7 | | 1.7 | | 1.7 | |

¹⁾ Avioparit, joilla ei ole yhteisiä lapsia on päätelty ensimmäisen kerran vuoden 1990 väestölaskennassa

²⁾ Perheet, joissa vähintään 1 alle 18-vuotias lapsi
Keskimääräinen lapsiluku = Alle 18-vuotiaiden lasten lkm / lapsiperheiden lkm

Asuntokuntien rakenne (%) vuosina 1980, 1985 ja 1990

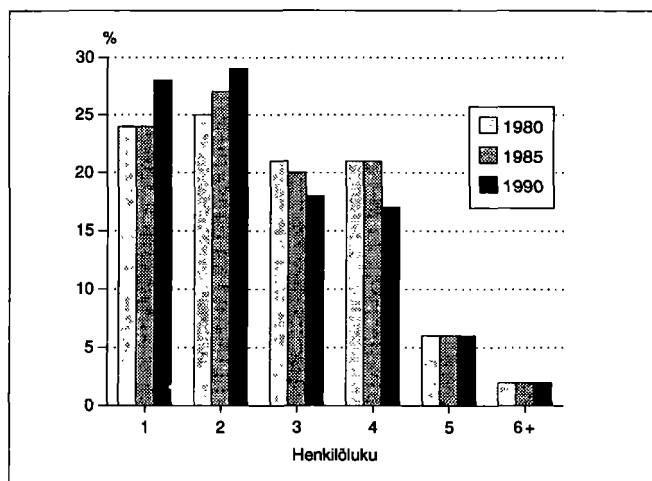

Lapsiperheet lapsiluvun mukaan 1980, 1985 ja 1990

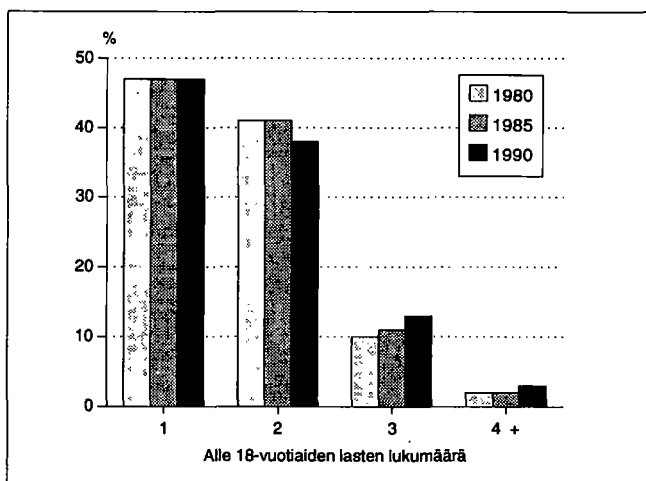

Asumistiheys

| | 1980 | 1985 | 1990 |
|-------------------------------|------|-------|-------|
| Asuntokuntia yht. | 8528 | 10213 | 12528 |
| Asuntokuntien keskikoko | 2.6 | 2.6 | 2.4 |
| Ahtaasti asuvia ¹⁾ | 2808 | 2641 | 2445 |
| Huoneita/asuntokunta | 3.4 | 2.7 | 2.8 |
| Huoneita/henkilö | 1.2 | 1.0 | 1.1 |
| m ² /asuntokunta | 70.3 | 74.0 | 74.9 |
| m ² /henkilö | 25.7 | 27.9 | 30.0 |

¹⁾ Normi 4: Enemmän kuin 1 henkilö / huone, kun keittiötä ei lasketa mukaan

Hallintaperuste

| Hallintaperuste | 1980 | 1985 | 1990 |
|---------------------|------|-------|-------|
| Asuntokuntia | 8528 | 10213 | 12528 |
| Omistaa talon | 2570 | 3045 | 3278 |
| Omistaa osakkeet | 2705 | 4109 | 5713 |
| Työsuhdeasunto | 702 | 527 | 458 |
| Vuokra-asunto | 1981 | 2169 | 2779 |
| Muu hallintaperuste | 570 | 363 | 300 |

Asuntokunnan koko, ahtaasti asuvat

| Henkilöluku | 1980 | | 1985 | | 1990 | |
|--------------|----------|-----------------|----------|-----------------|----------|-----------------|
| | Yhteensä | Ahtaasti asuvia | Yhteensä | Ahtaasti asuvia | Yhteensä | Ahtaasti asuvia |
| Asuntokunnat | 8528 | 2808 | 10213 | 2641 | 12528 | 2445 |
| 1 henk. | 2051 | - | 2486 | - | 3566 | - |
| 2 henk. | 2101 | 401 | 2739 | 333 | 3635 | 306 |
| 3 henk. | 1815 | 802 | 2047 | 688 | 2292 | 570 |
| 4 henk. | 1823 | 1015 | 2111 | 993 | 2071 | 858 |
| 5 henk. | 550 | 414 | 645 | 452 | 740 | 503 |
| 6 henk. | 127 | 120 | 123 | 116 | 140 | 125 |
| 7+ henk. | 61 | 56 | 62 | 59 | 84 | 83 |

¹⁾ Normi 4: Enemmän kuin 1 henkilö / huone, kun keittiötä ei lasketa mukaan

Huoneistotyyppi

| | 1980 | | 1985 | | 1990 | |
|----------------|----------|-------------------------|----------|-------------------------|----------|-------------------------|
| | Asuntoja | m ² / asunto | Asuntoja | m ² / asunto | Asuntoja | m ² / asunto |
| Kaikki asunnot | 8603 | 69.7 | 10804 | 73.4 | 13227 | 74.2 |
| 1h + kt/kk/k | 1564 | 34.9 | 1758 | 33.6 | 1928 | 33.8 |
| 2h + kk/k | 2732 | 55.6 | 3385 | 56.1 | 4219 | 55.3 |
| 3h + k | 1851 | 78.9 | 2604 | 78.1 | 3248 | 77.6 |
| 4h + k | 1300 | 104.6 | 1920 | 103.6 | 2359 | 103.1 |
| 5h + k | 480 | 123.9 | 777 | 124.6 | 1024 | 124.3 |
| Muut | 676 | 77.1 | 360 | 133.2 | 449 | 145.0 |

Rakennukset talotyypeittäin

| Talotyyppi | 1980 | | 1985 | | 1990 | |
|---------------------|-------------|----------|-------------|----------|-------------|----------|
| | Rakennuksia | Asuntoja | Rakennuksia | Asuntoja | Rakennuksia | Asuntoja |
| Kaikki rakennukset | 3684 | 8603 | 4481 | 10804 | 5536 | 13227 |
| Erilliset pientalot | 3026 | 3358 | 3516 | 3828 | 4024 | 4445 |
| Kytkeytyt pientalot | 141 | 783 | 327 | 1539 | 580 | 2521 |
| Asuinkerrostalot | 239 | 4253 | 255 | 5161 | 289 | 5976 |
| Muut | 278 | 209 | 383 | 276 | 643 | 285 |

Toimitilat

| Käyttötarkoitus | 1980 | | 1990 | |
|------------------------|----------|--------------------------------|----------|--------------------------------|
| | Yhteensä | keskipinta-ala, m ² | Yhteensä | keskipinta-ala, m ² |
| Yhteensä | 631 | 538.6 | 783 | 594.6 |
| Myyvälä-ym. tilat | 209 | 178.4 | 249 | 266.2 |
| Hoitotilat | 52 | 594.7 | 62 | 665.7 |
| Toimistotilat | 123 | 253.3 | 193 | 394.1 |
| Kokoontumistilat | 32 | 496.3 | 33 | 544.8 |
| Opetustilat | 36 | 1874.7 | 48 | 1664.3 |
| Teollisuustilat | 110 | 982.2 | 128 | 1291.4 |
| Varasto- ja muut tilat | 69 | 709.7 | 70 | 790.5 |

Rakennusten kerrosala valmistumisvuoden mukaan 1990

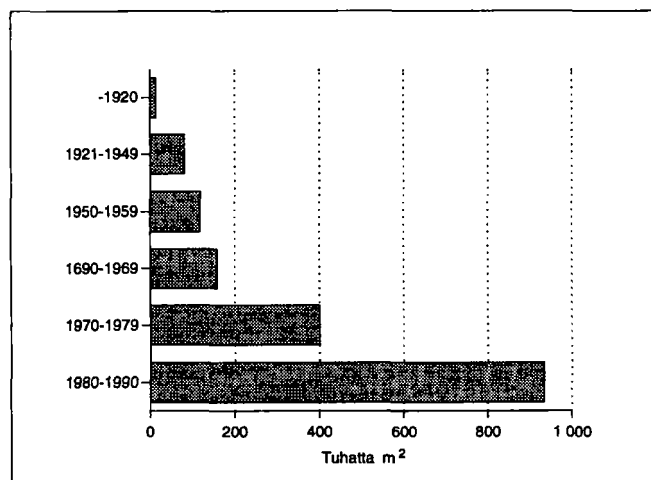

Kesämököt

| | 1980 | | 1990 | |
|----------------------------|----------|-------|----------|-------|
| | Yhteensä | % | Yhteensä | % |
| Kesämökkejä | 114 | 100.0 | 106 | 100.0 |
| <i>Omistajan kotikunta</i> | | | | |
| Järvenpää | 10 | 8.7 | 15 | 14.1 |
| Läänin muu kunta | 60 | 52.6 | 63 | 59.4 |
| Muu kunta | 2 | 1.7 | 3 | 2.8 |

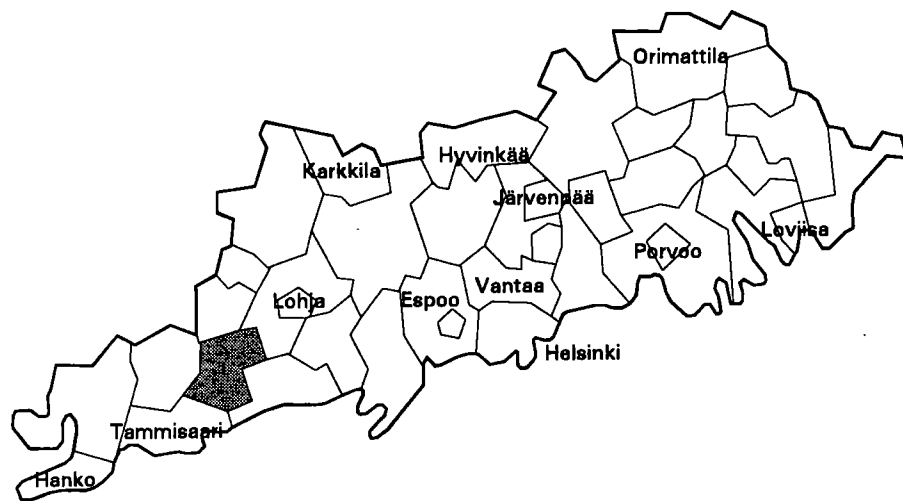

| | |
|--------------------------------------|----------------|
| Kehitysaluevyöhyke | IV ei tukialue |
| Kantokyläluokka | 5 |
| Kokonaispinta-ala (km ²) | 215.0 |
| Maapinta-ala (km ²) | 197.4 |
| Väkiluku 1991 | 8938 |
| Asukastiheys (as/km ²) | 45 |
| Ruotsinkielisten osuus (%) | 63.1 |
| Väkilukuennuste 2000 | 8741 |
| Työttömyysaste 1992 | 12.9 |
| Työpaikkaomavaraisuus (%) | 99.1 |
| Veroäyrin hinta 1993 | 18.5 |
| Äyrejä/asukas 1991 | 57341 |

Väestörakenne

| Ikä | 1980 | | 1985 | | 1990 | |
|-------------|---------------|--------|---------------|--------|---------------|--------|
| | Yh- teensä | Miehiä | Yh- teensä | Miehiä | Yh- teensä | Miehiä |
| Koko väestö | 8171 | 3886 | 8412 | 4006 | 8772 | 4237 |
| 0 - 6 | 701 | 345 | 694 | 349 | 748 | 400 |
| 7 - 14 | 854 | 438 | 857 | 424 | 856 | 449 |
| 15 - 29 | 1796 | 911 | 1777 | 895 | 1694 | 840 |
| 30 - 44 | 1682 | 842 | 1856 | 956 | 2046 | 1056 |
| 45 - 64 | 1831 | 869 | 1838 | 868 | 1907 | 923 |
| 65 - 74 | 835 | 341 | 817 | 329 | 819 | 347 |
| 75 + | 472 | 140 | 573 | 185 | 702 | 222 |

Pääasiallinen toiminta

| Pääasiallinen toiminta | 1980 ¹⁾ | | 1985 | | 1990 | |
|---------------------------|--------------------|-------------|---------------|-------------|---------------|-------------|
| | Yh- teensä | Mie- hiä | Yh- teensä | Mie- hiä | Yh- teensä | Mie- hiä |
| Koko väestö | 8171 | 3886 | 8412 | 4006 | 8772 | 4237 |
| Työvoima | 3807 | 2035 | 4057 | 2121 | 4326 | 2235 |
| Työlliset | .. | .. | 3920 | 2052 | 4174 | 2152 |
| Palkansaajat | 3317 | 1734 | 3467 | 1753 | 3670 | 1834 |
| Yrittäjät ym. | 443 | 278 | 453 | 299 | 504 | 318 |
| Työttömät | .. | .. | 137 | 69 | 152 | 83 |
| Työvoiman ulkopuolella | 4364 | 1851 | 4355 | 1885 | 4446 | 2002 |
| 0 - 14 -vuotiaat | 1555 | 783 | 1551 | 773 | 1604 | 849 |
| Opiskelijat | 575 | 261 | 556 | 249 | 519 | 213 |
| Eläkeläiset | 1632 | 651 | 1841 | 747 | 2059 | 817 |
| Muut | 602 | 156 | 407 | 116 | 264 | 123 |

¹⁾ Vuonna 1980 työvoima = ammatissa toimiva väestö

Väestö taajamittain

| | 1980 | 1985 | 1990 |
|-------------------------|------|------|------|
| Koko väestö | 8171 | 8412 | 8772 |
| Taajama-aste | 76.2 | 78.8 | 80.9 |
| Taajamaväestö | 6233 | 6633 | 7103 |
| *Keskustaajama (Karjaa) | 5823 | 6150 | 6528 |
| *Mustion asema | 410 | 483 | 575 |

* Taajama sijaitsee useamman kunnan alueella

Koulutusaste

| Koulutusaste | 1980 | | 1985 | | 1990 | |
|-----------------------|---------------|-------------|---------------|-------------|---------------|-------------|
| | Yh- teensä | Mie- hiä | Yh- teensä | Mie- hiä | Yh- teensä | Mie- hiä |
| 15 vuotta täyttäneet | 6616 | 3103 | 6861 | 3233 | 7168 | 3388 |
| Vain perusaste | 4315 | 1867 | 4126 | 1810 | 4014 | 1781 |
| Väh. alempi keskiaste | 2301 | 1236 | 2735 | 1423 | 3154 | 1607 |
| Alempi keskiaste | 1222 | 666 | 1448 | 769 | 1515 | 786 |
| Ylempi keskiaste | 672 | 359 | 804 | 407 | 995 | 483 |
| Vain yo-tutkinto | 232 | 113 | 282 | 131 | 326 | 148 |
| Korkea-aste | 407 | 211 | 483 | 247 | 644 | 338 |

Toimiala

| Toimiala | Työllinen työvoima ¹⁾ | | | Työpaikat | | |
|----------------------|----------------------------------|------|------|-----------|------|------|
| | 1980 | 1985 | 1990 | 1980 | 1985 | 1990 |
| Yhteensä | 3807 | 3920 | 4174 | 3642 | 3924 | 4135 |
| Maa- ja metsätalous | 336 | 283 | 238 | 317 | 295 | 227 |
| Teollisuus | 1249 | 1184 | 1064 | 1008 | 1026 | 899 |
| Rakentaminen | 158 | 260 | 315 | 151 | 255 | 241 |
| Kauppa ja majoitus | 497 | 461 | 627 | 530 | 474 | 644 |
| Liikenne | 389 | 435 | 323 | 360 | 445 | 398 |
| Rahoitus ja vakuutus | 139 | 135 | 290 | 140 | 148 | 294 |
| Yht.kunn.palvelut | 1011 | 1155 | 1145 | 1123 | 1279 | 1259 |

¹⁾ Vuonna 1980 ammatissa toimiva väestö

Työnantajasektori

| Työnantajasektori | 1980 | | 1985 | | 1990 | |
|--------------------|----------|-------|----------|-------|----------|-------|
| | Yhteensä | % | Yhteensä | % | Yhteensä | % |
| Palkansaajat | 3317 | 100.0 | 3467 | 100.0 | 3670 | 100.0 |
| Julkinen sektori | 1414 | 42.6 | 1522 | 43.8 | 1690 | 46.0 |
| Valtio | 399 | 12.0 | 367 | 10.5 | 356 | 9.7 |
| Kunta | 685 | 20.6 | 887 | 25.5 | 996 | 27.1 |
| Valtioenemm. oy | 330 | 9.9 | 268 | 7.7 | 338 | 9.2 |
| Yksityinen sektori | 1885 | 56.8 | 1925 | 55.5 | 1980 | 53.9 |
| Tuntematon | 18 | 0.5 | 20 | 0.5 | 0 | 0.0 |

Kunnassa asuvien työssäkäyntikunta

| | 1985 | 1990 |
|----------------------------------|------|------|
| Kunnassa asuvat työlliset | 3920 | 4174 |
| <i>Työssäkäyntikunta</i> | | |
| Karjaa | 2870 | 2806 |
| Muut kunnat yht. | 1050 | 1368 |
| joista | | |
| Tammisaari | 399 | 430 |
| Pohja | 242 | 257 |
| Helsinki | 78 | 220 |

Työpaikan sijainti elinkeinoittain 1990

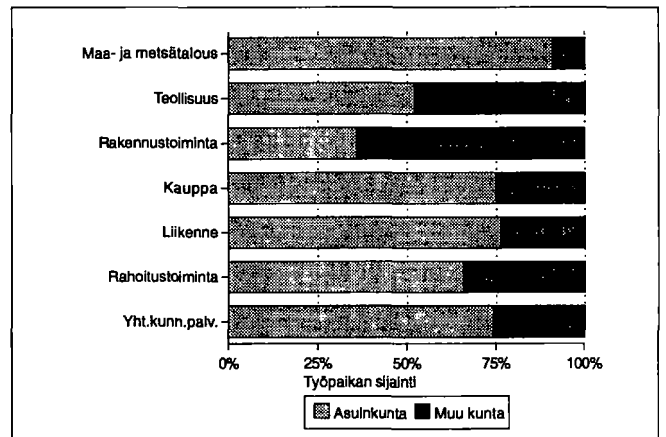

Rakennukset talotyypeittäin

| Talotyyppi | 1980 | | 1985 | | 1990 | |
|---------------------------|-------------|----------|-------------|----------|-------------|----------|
| | Rakennuksia | Asuntoja | Rakennuksia | Asuntoja | Rakennuksia | Asuntoja |
| Kaikki rakennukset | 2049 | 3515 | 2229 | 3563 | 2528 | 4067 |
| Erilliset pientalot | 1673 | 1900 | 1756 | 1795 | 1994 | 2009 |
| Kytkeytyt pientalot | 26 | 157 | 37 | 193 | 54 | 248 |
| Asuinkerrostalot | 137 | 1297 | 151 | 1366 | 151 | 1629 |
| Muut | 213 | 161 | 285 | 209 | 329 | 181 |

Kesämökki

| | 1980 | | 1990 | |
|----------------------------|----------|-------|----------|-------|
| | Yhteensä | % | Yhteensä | % |
| Kesämökkejä | 336 | 100.0 | 467 | 100.0 |
| <i>Omistajan kotikunta</i> | | | | |
| Karjaa | 51 | 15.1 | 57 | 12.2 |
| Läänin muu kunta | 251 | 74.7 | 286 | 61.2 |
| Muu kunta | 15 | 4.4 | 14 | 2.9 |

Asumistiheys

| | 1980 | 1985 | 1990 |
|-------------------------------|------|------|------|
| Asuntokuntia yht. | 3305 | 3381 | 3639 |
| Asuntokuntien keskikoko | 2.4 | 2.4 | 2.3 |
| Ahtaasti asuvia ¹⁾ | 785 | 693 | 618 |
| Huoneita/asuntokunta | 3.5 | 2.8 | 2.8 |
| Huoneita/henkilö | 1.4 | 1.1 | 1.2 |
| m ² /asuntokunta | 73.1 | 77.4 | 78.6 |
| m ² /henkilö | 29.9 | 31.3 | 33.1 |

¹⁾ Normi 4: Enemmän kuin 1 henkilö / huone, kun keittiötä ei lasketa mukaan

Asuntokuntien rakenne (%) vuosina 1980, 1985 ja 1990

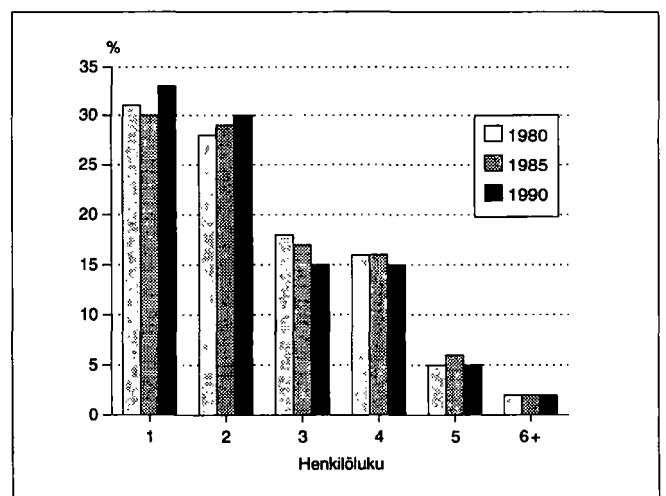

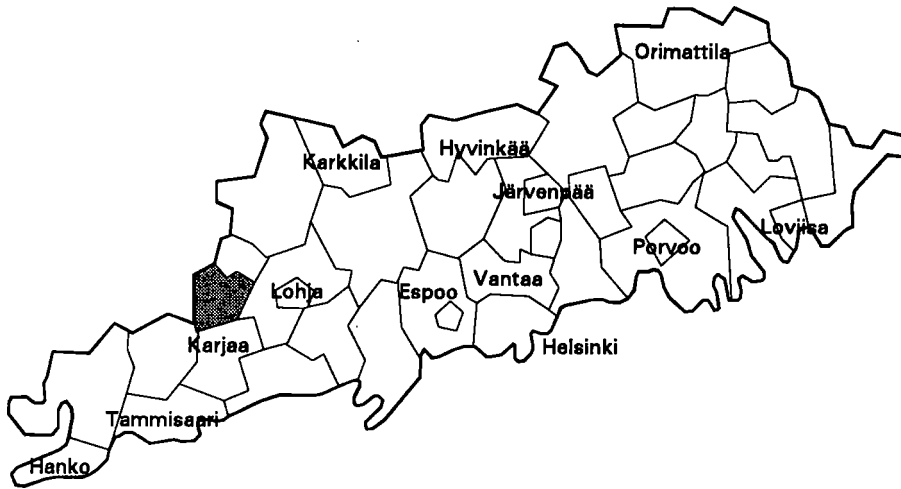

| | |
|--------------------------------------|----------------|
| Kehitysaluevyöhyke | IV ei tukialue |
| Kantokyläluokka | 3 |
| Kokonaispinta-ala (km ²) | 163.6 |
| Maapinta-ala (km ²) | 122.8 |
| Väkiluku 1991 | 1408 |
| Asukastiheys (as/km ²) | 11 |
| Ruotsinkielisten osuus (%) | 1.6 |
| Väkilukuennuste 2000 | 1471 |
| Työttömyysaste 1992 | 13.3 |
| Työpaikkaomavaraisuus (%) | 79.5 |
| Veroäyrin hinta 1993 | 17.0 |
| Äyrejä/asukas 1991 | 48233 |

Väestörakenne

| Ikä | 1980 | | 1985 | | 1990 | |
|-------------|-----------|--------|-----------|--------|-----------|--------|
| | Yh-teensä | Miehiä | Yh-teensä | Miehiä | Yh-teensä | Miehiä |
| Koko väestö | 1206 | 583 | 1262 | 591 | 1347 | 638 |
| 0 - 6 | 75 | 36 | 112 | 56 | 116 | 58 |
| 7 - 14 | 91 | 44 | 95 | 51 | 147 | 77 |
| 15 - 29 | 213 | 124 | 203 | 102 | 185 | 93 |
| 30 - 44 | 182 | 97 | 235 | 123 | 295 | 162 |
| 45 - 64 | 339 | 152 | 309 | 142 | 288 | 135 |
| 65 - 74 | 186 | 82 | 163 | 67 | 163 | 68 |
| 75 + | 120 | 48 | 145 | 50 | 153 | 45 |

Pääasiallinen toiminta

| Pääasiallinen toiminta | 1980 ¹⁾ | | 1985 | | 1990 | |
|------------------------|--------------------|--------|-----------|--------|-----------|--------|
| | Yh-teensä | Miehiä | Yh-teensä | Miehiä | Yh-teensä | Miehiä |
| Koko väestö | 1206 | 583 | 1262 | 591 | 1347 | 638 |
| Työvoima | 507 | 292 | 550 | 298 | 564 | 305 |
| Työlliset | .. | .. | 535 | 293 | 547 | 294 |
| Palkansaajat | 290 | 167 | 355 | 192 | 388 | 206 |
| Yrittäjät ym. | 215 | 123 | 180 | 101 | 159 | 88 |
| Työttömät | .. | .. | 15 | 5 | 17 | 11 |
| Työvoiman ulkopuolella | 699 | 291 | 712 | 293 | 783 | 333 |
| 0 - 14 -vuotiaat | 166 | 80 | 207 | 107 | 263 | 135 |
| Opiskelijat | 75 | 38 | 61 | 20 | 54 | 24 |
| Eläkeläiset | 350 | 151 | 382 | 149 | 413 | 162 |
| Muut | 108 | 22 | 62 | 17 | 53 | 12 |

¹⁾ Vuonna 1980 työvoima = ammatissa toimiva väestö

Väestö taajamittain

| | 1980 | 1985 | 1990 |
|------------------------|------|------|------|
| Koko väestö | 1206 | 1262 | 1347 |
| Taajama-aste | 32.1 | 37.4 | 40.8 |
| Taajamaväestö | 388 | 473 | 550 |
| Kirkonkylä(Karjalohja) | 388 | 473 | 550 |

Koulutusaste

| Koulutusaste | 1980 | | 1985 | | 1990 | |
|-----------------------|-----------|--------|-----------|--------|-----------|--------|
| | Yh-teensä | Miehiä | Yh-teensä | Miehiä | Yh-teensä | Miehiä |
| 15 vuotta täyttäneet | 1040 | 503 | 1055 | 484 | 1084 | 503 |
| Vain perusaste | 746 | 359 | 705 | 325 | 655 | 308 |
| Väh. alempi keskiaste | 294 | 144 | 350 | 159 | 429 | 195 |
| Alempi keskiaste | 186 | 86 | 217 | 101 | 255 | 121 |
| Ylempi keskiaste | 65 | 35 | 90 | 39 | 117 | 50 |
| Vain yo-tutkinto | 28 | 15 | 34 | 10 | 42 | 12 |
| Korkea-aste | 43 | 23 | 43 | 19 | 57 | 24 |

Toimiala

| Toimiala | Työllinen työvoima ¹⁾ | | | Työpaikat | | |
|----------------------|----------------------------------|------|------|-----------|------|------|
| | 1980 | 1985 | 1990 | 1980 | 1985 | 1990 |
| Yhteensä | 507 | 535 | 547 | 366 | 435 | 435 |
| Maa- ja metsätalous | 197 | 161 | 113 | 195 | 153 | 108 |
| Teollisuus | 81 | 86 | 103 | 32 | 61 | 34 |
| Rakentaminen | 40 | 54 | 52 | 15 | 36 | 32 |
| Kauppa ja majoitus | 54 | 59 | 70 | 46 | 60 | 106 |
| Liikenne | 34 | 36 | 34 | 4 | 21 | 25 |
| Rahoitus ja vakuutus | 14 | 19 | 23 | 11 | 13 | 15 |
| Yht.kunn.palvelut | 81 | 119 | 128 | 63 | 91 | 91 |

¹⁾ Vuonna 1980 ammatissa toimiva väestö

Kunnassa asuvien työssäkäyntikunta

| | 1985 | 1990 |
|---------------------------|------|------|
| Kunnassa asuvat työlliset | 535 | 547 |
| <i>Työssäkäyntikunta</i> | | |
| Karjalohja | 368 | 345 |
| Muut kunnat yht. | 167 | 202 |
| joista | | |
| Lohja | 52 | 57 |
| Lohjan kunta | 32 | 38 |
| Helsinki | 23 | 32 |

Rakennukset talotyypeittäin

| Talotyyppi | 1980 | | 1985 | | 1990 | |
|---------------------|------------------|---------------|------------------|---------------|------------------|---------------|
| | Raken- nuksia | Asun- toja | Raken- nuksia | Asun- toja | Raken- nuksia | Asun- toja |
| Kaikki rakennukset | 491 | 542 | 620 | 568 | 712 | 625 |
| Erilliset pientalot | 458 | 473 | 465 | 454 | 564 | 508 |
| Kytkeyty pientalot | 2 | 17 | 9 | 49 | 14 | 66 |
| Asuinkerrostalot | 3 | 16 | 4 | 14 | 1 | 14 |
| Muut | 28 | 36 | 142 | 51 | 133 | 37 |

Asumistiheys

| | 1980 | 1985 | 1990 |
|-------------------------------|------|------|------|
| Asuntokuntia yht. | 495 | 502 | 560 |
| Asuntokuntien keskikoko | 2.3 | 2.4 | 2.3 |
| Ahtaasti asuvia ¹⁾ | 104 | 103 | 105 |
| Huoneita/asuntokunta | 3.6 | 2.9 | 3.0 |
| Huoneita/henkilö | 1.5 | 1.2 | 1.2 |
| m ² /asuntokunta | 76.2 | 84.9 | 88.1 |
| m ² /henkilö | 31.5 | 34.4 | 37.2 |

¹⁾ Normi 4: Enemmän kuin 1 henkilö / huone, kun keittiötä ei lasketa mukaan

Työnantajasektori

| Työnantajasektori | 1980 | | 1985 | | 1990 | |
|--------------------|---------------|-------|---------------|-------|---------------|-------|
| | Yh- teensä | % | Yh- teensä | % | Yh- teensä | % |
| Palkansaajat | 290 | 100.0 | 355 | 100.0 | 388 | 100.0 |
| Julkinen sektori | 64 | 22.0 | 91 | 25.6 | 103 | 26.5 |
| Valtio | 18 | 6.2 | 22 | 6.1 | 21 | 5.4 |
| Kunta | 41 | 14.1 | 64 | 18.0 | 72 | 18.5 |
| Valtioenemm. oy | 5 | 1.7 | 5 | 1.4 | 10 | 2.5 |
| Yksityinen sektori | 220 | 75.8 | 251 | 70.7 | 285 | 73.4 |
| Tuntematon | 6 | 2.0 | 13 | 3.6 | 0 | 0.0 |

Työpaikan sijainti elinkeinoittain 1990

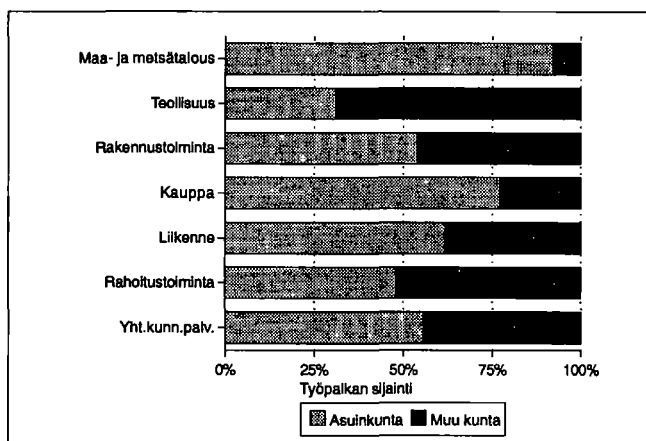

Kesämököt

| | 1980 | | 1990 | |
|----------------------------|----------|-------|----------|-------|
| | Yhteensä | % | Yhteensä | % |
| Kesämökkejä | 1191 | 100.0 | 1481 | 100.0 |
| <i>Omistajan kotikunta</i> | | | | |
| Karjalohja | 34 | 2.8 | 61 | 4.1 |
| Läänin muu kunta | 954 | 80.1 | 1131 | 76.3 |
| Muu kunta | 48 | 4.0 | 72 | 4.8 |

Asuntokuntien rakenne (%) vuosina 1980, 1985 ja 1990

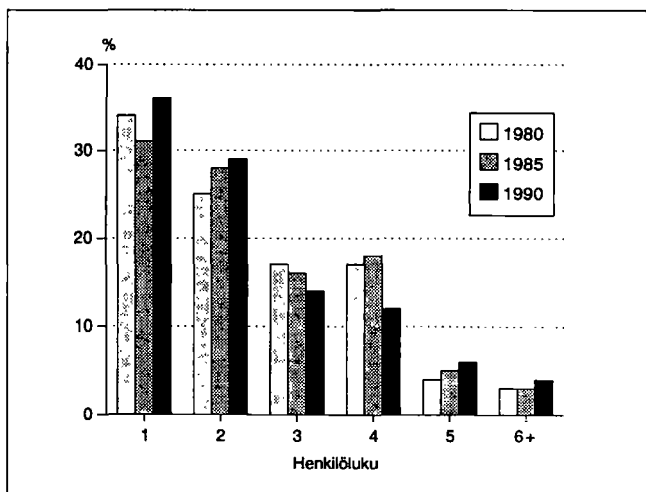

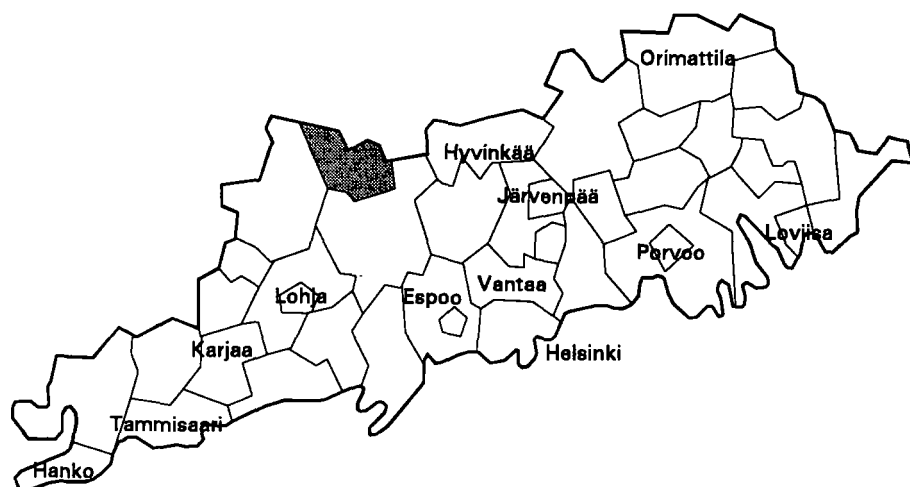

| | |
|--------------------------------------|----------------|
| Kehitysaluevyöhyke | IV ei tukialue |
| Kantokyläluokka | 5 |
| Kokonaispinta-ala (km ²) | 255.4 |
| Maapinta-ala (km ²) | 242.7 |
| Väkiluku 1991 | 9077 |
| Asukastiheys (as/km ²) | 37 |
| Ruotsinkielisten osuus (%) | 0.6 |
| Väkilukuennuste 2000 | 9998 |
| Työttömyysaste 1992 | 14.8 |
| Työpaikkaomavaraisuus (%) | 75.6 |
| Veroäyrin hinta 1993 | 18.5 |
| Äyrejä/asukas 1991 | 54877 |

Väestörakenne

| Ikä | 1980 | | 1985 | | 1990 | |
|-------------|----------|--------|----------|--------|----------|--------|
| | Yhteensä | Miehiä | Yhteensä | Miehiä | Yhteensä | Miehiä |
| Koko väestö | 8339 | 4039 | 8362 | 4059 | 8925 | 4389 |
| 0 - 6 | 738 | 371 | 709 | 369 | 819 | 397 |
| 7 - 14 | 794 | 398 | 838 | 419 | 894 | 469 |
| 15 - 29 | 1925 | 1003 | 1699 | 911 | 1640 | 884 |
| 30 - 44 | 1725 | 928 | 1920 | 1025 | 2280 | 1203 |
| 45 - 64 | 1958 | 901 | 1926 | 904 | 1930 | 959 |
| 65 - 74 | 817 | 322 | 778 | 291 | 835 | 323 |
| 75 + | 382 | 116 | 492 | 140 | 527 | 154 |

Pääasiallinen toiminta

| Pääasiallinen toiminta | 1980 ¹⁾ | | 1985 | | 1990 | |
|------------------------|--------------------|--------|----------|--------|----------|--------|
| | Yhteensä | Miehiä | Yhteensä | Miehiä | Yhteensä | Miehiä |
| Koko väestö | 8339 | 4039 | 8362 | 4059 | 8925 | 4389 |
| Työvoima | 3810 | 2055 | 4026 | 2165 | 4290 | 2354 |
| Työlliset | .. | .. | 3887 | 2104 | 4161 | 2273 |
| Palkansaajat | 3225 | 1715 | 3350 | 1775 | 3611 | 1928 |
| Yrittäjät ym. | 532 | 307 | 537 | 329 | 550 | 345 |
| Työttömät | .. | .. | 139 | 61 | 129 | 81 |
| Työvoiman ulkopuolella | 4529 | 1984 | 4336 | 1894 | 4635 | 2035 |
| 0 - 14 -vuotiaat | 1532 | 769 | 1547 | 788 | 1713 | 866 |
| Opiskelijat | 630 | 328 | 461 | 217 | 471 | 220 |
| Eläkeläiset | 1734 | 695 | 1958 | 783 | 2112 | 843 |
| Muut | 633 | 192 | 370 | 106 | 339 | 106 |

¹⁾ Vuonna 1980 työvoima = ammatissa toimiva väestö

Väestö taajamittain

| | 1980 | 1985 | 1990 |
|-------------------------|------|------|------|
| Koko väestö | 8339 | 8362 | 8925 |
| Taajama-aste | 79.1 | 80.8 | 85.5 |
| Taajamaväestö | 6602 | 6763 | 7632 |
| Keskustaajama(Karkkila) | 4473 | 5617 | 7632 |
| Vattola | 266 | 298 | - |
| Nahkio | 607 | 611 | - |
| Ahmoo | 965 | - | - |
| Tuorila | 291 | 237 | - |

Koulutusaste

| Koulutusaste | 1980 | | 1985 | | 1990 | |
|-----------------------|----------|--------|----------|--------|----------|--------|
| | Yhteensä | Miehiä | Yhteensä | Miehiä | Yhteensä | Miehiä |
| 15 vuotta täyttäneet | 6807 | 3270 | 6815 | 3271 | 7212 | 3523 |
| Vain perusaste | 4599 | 2044 | 4233 | 1831 | 4161 | 1840 |
| Väh. alempi keskiaste | 2208 | 1226 | 2582 | 1440 | 3051 | 1683 |
| Alempi keskiaste | 1417 | 822 | 1638 | 960 | 1770 | 1011 |
| Ylempi keskiaste | 541 | 289 | 657 | 342 | 879 | 465 |
| Vain yo-tutkinto | 228 | 102 | 254 | 109 | 297 | 140 |
| Korkea-aste | 250 | 115 | 287 | 138 | 402 | 207 |

Toimiala

| Toimiala | Työllinen työvoima ¹⁾ | | | Työpaikat | | |
|----------------------|----------------------------------|------|------|-----------|------|------|
| | 1980 | 1985 | 1990 | 1980 | 1985 | 1990 |
| Yhteensä | 3810 | 3887 | 4161 | 2881 | 2876 | 3147 |
| Maa- ja metsätalous | 418 | 342 | 269 | 379 | 311 | 243 |
| Teollisuus | 1520 | 1387 | 1306 | 1243 | 1086 | 1108 |
| Rakentaminen | 306 | 398 | 452 | 78 | 159 | 247 |
| Kauppa ja majoitus | 459 | 542 | 618 | 395 | 417 | 451 |
| Liikenne | 174 | 197 | 214 | 70 | 114 | 113 |
| Rahoitus ja vakuutus | 125 | 156 | 384 | 83 | 104 | 246 |
| Yht.kunn.palvelut | 753 | 850 | 803 | 630 | 678 | 626 |

¹⁾ Vuonna 1980 ammatissa toimiva väestö

Kunnassa asuvien työssäkäyntikunta

| | 1985 | 1990 |
|---------------------------|------|------|
| Kunnassa asuvat työlliset | 3887 | 4161 |
| <i>Työssäkäyntikunta</i> | | |
| Karkkila | 2697 | 2756 |
| Muut kunnat yht. | 1190 | 1405 |
| joista Helsinki | 469 | 533 |
| Vihti | 189 | 226 |
| Espoo | 155 | 155 |

Rakennukset talotyypeittäin

| Talotyyppi | 1980 | | 1985 | | 1990 | |
|---------------------|------------------|---------------|------------------|---------------|------------------|---------------|
| | Raken- nuksia | Asun- toja | Raken- nuksia | Asun- toja | Raken- nuksia | Asun- toja |
| Kaikki rakennukset | 2117 | 3411 | 2230 | 3445 | 2526 | 3912 |
| Erilliset pientalot | 1814 | 1967 | 1833 | 1800 | 2089 | 2046 |
| Kytkeytyt pientalot | 56 | 337 | 68 | 350 | 116 | 558 |
| Asuinkerrostalot | 67 | 926 | 67 | 1045 | 72 | 1180 |
| Muut | 180 | 181 | 262 | 250 | 249 | 128 |

Asumistiheys

| | 1980 | 1985 | 1990 |
|-------------------------------|------|------|------|
| Asuntokuntia yht. | 3223 | 3272 | 3621 |
| Asuntokuntien keskikoko | 2.5 | 2.5 | 2.4 |
| Ahtaasti asuvia ¹⁾ | 962 | 787 | 768 |
| Huoneita/asuntokunta | 3.3 | 2.7 | 2.7 |
| Huoneita/henkilö | 1.3 | 1.0 | 1.1 |
| m ² /asuntokunta | 69.6 | 74.1 | 76.1 |
| m ² /henkilö | 27.1 | 29.5 | 31.3 |

¹⁾ Normi 4: Enemmän kuin 1 henkilö / huone, kun keittiötä ei lasketa mukaan

Työnantajasektori

| Työnantajasektori | 1980 | | 1985 | | 1990 | |
|--------------------|---------------|-------|---------------|-------|---------------|-------|
| | Yh- teensä | % | Yh- teensä | % | Yh- teensä | % |
| Palkansaajat | 3225 | 100.0 | 3350 | 100.0 | 3611 | 100.0 |
| Julkinen sektori | 716 | 22.2 | 766 | 22.8 | 942 | 26.0 |
| Valtio | 149 | 4.6 | 170 | 5.0 | 170 | 4.7 |
| Kunta | 531 | 16.4 | 562 | 16.7 | 708 | 19.6 |
| Valtioenemm. oy | 36 | 1.1 | 34 | 1.0 | 64 | 1.7 |
| Yksityinen sektori | 2482 | 76.9 | 2520 | 75.2 | 2669 | 73.9 |
| Tuntematon | 27 | 0.8 | 64 | 1.9 | 0 | 0.0 |

Työpaikan sijainti elinkeinoittain 1990

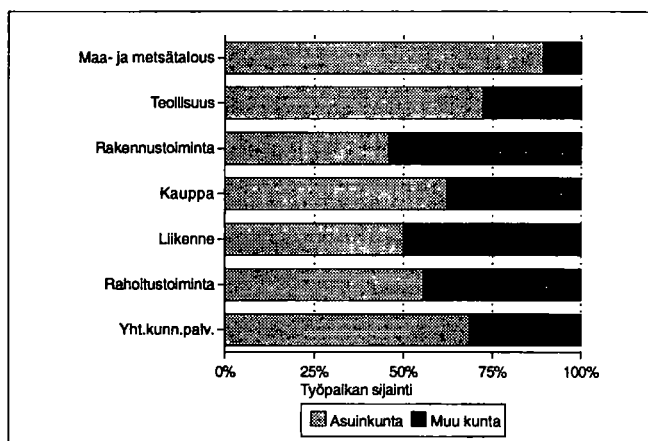

Kesämökki

| | 1980 | | 1990 | |
|----------------------------|----------|-------|----------|-------|
| | Yhteensä | % | Yhteensä | % |
| Kesämökkejä | 549 | 100.0 | 798 | 100.0 |
| <i>Omistajan kotikunta</i> | | | | |
| Karkkila | 126 | 22.9 | 199 | 24.9 |
| Läänin muu kunta | 322 | 58.6 | 421 | 52.7 |
| Muu kunta | 31 | 5.6 | 41 | 5.1 |

Asuntokuntien rakenne (%) vuosina 1980, 1985 ja 1990

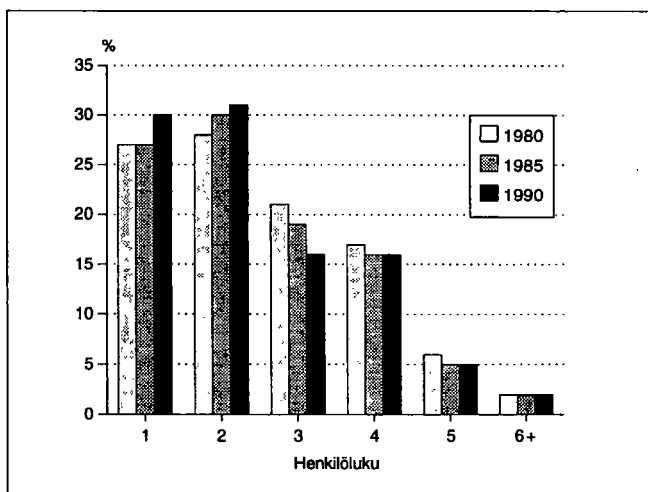

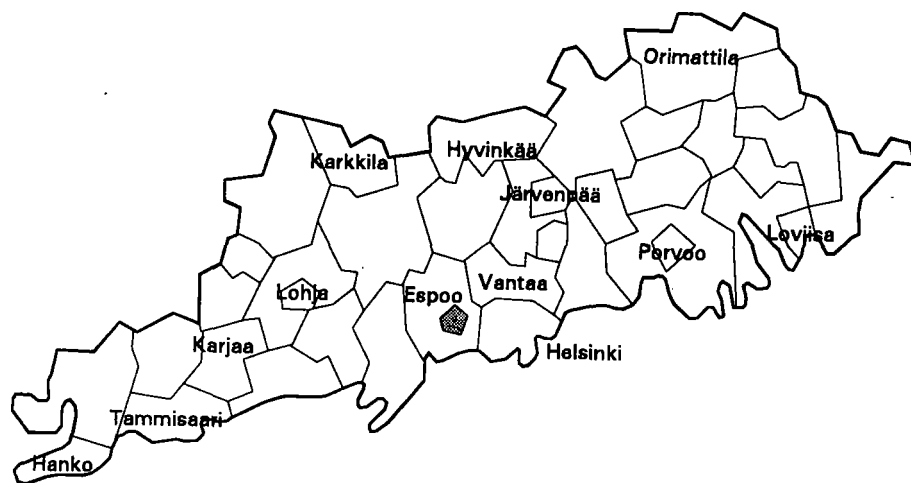

| | |
|--------------------------------------|----------------|
| Kehitysaluevyöhyke | IV ei tukialue |
| Kantokykyluokka | 10 |
| Kokonaispinta-ala (km ²) | 6.0 |
| Maapinta-ala (km ²) | 5.9 |
| Väkiluku 1991 | 7948 |
| Asukastiheys (as/km ²) | 1347 |
| Ruotsinkielisten osuus (%) | 42.9 |
| Väkilukuennuste 2000 | 8542 |
| Työttömyysaste 1992 | 8.9 |
| Työpaikkaomavaraisuus (%) | 61.0 |
| Veroäyrin hinta 1993 | 14.5 |
| Äyreiä/asukas 1991 | 47770 |

Väestörakenne

| Ikä | 1980 | | 1985 | | 1990 | |
|-------------|-----------|--------|-----------|--------|-----------|--------|
| | Yh-teensä | Miehiä | Yh-teensä | Miehiä | Yh-teensä | Miehiä |
| Koko väestö | 7125 | 3447 | 7702 | 3713 | 7889 | 3749 |
| 0 - 6 | 649 | 351 | 588 | 304 | 615 | 285 |
| 7 - 14 | 996 | 526 | 996 | 537 | 910 | 490 |
| 15 - 29 | 1600 | 800 | 1790 | 903 | 1828 | 915 |
| 30 - 44 | 1853 | 839 | 1926 | 887 | 1672 | 783 |
| 45 - 64 | 1489 | 735 | 1759 | 847 | 2052 | 970 |
| 65 - 74 | 358 | 140 | 370 | 149 | 497 | 214 |
| 75 + | 180 | 56 | 273 | 86 | 315 | 92 |

Pääasiallinen toiminta

| Pääasiallinen toiminta | 1980 ¹⁾ | | 1985 | | 1990 | |
|------------------------|--------------------|--------|-----------|--------|-----------|--------|
| | Yh-teensä | Miehiä | Yh-teensä | Miehiä | Yh-teensä | Miehiä |
| Koko väestö | 7125 | 3447 | 7702 | 3713 | 7889 | 3749 |
| Työvoima | 3196 | 1697 | 3794 | 1936 | 4084 | 2013 |
| Työlliset | .. | .. | 3741 | 1898 | 4040 | 1985 |
| Palkansaajat | 2994 | 1579 | 3493 | 1757 | 3648 | 1760 |
| Yrittäjät ym. | 178 | 101 | 248 | 141 | 392 | 225 |
| Työttömät | .. | .. | 53 | 38 | 44 | 28 |
| Työvoiman ulkopuolella | 3929 | 1750 | 3908 | 1777 | 3805 | 1736 |
| 0 - 14 -vuotiaat | 1645 | 877 | 1584 | 841 | 1525 | 775 |
| Opiskelijat | 927 | 490 | 964 | 470 | 753 | 361 |
| Eläkeläiset | 659 | 256 | 832 | 340 | 1059 | 432 |
| Muut | 698 | 127 | 528 | 126 | 468 | 168 |

¹⁾ Vuonna 1980 työvoima = ammatissa toimiva väestö

Väestö taajamittain

| | 1980 | 1985 | 1990 |
|---------------------------|------|------|------|
| Koko väestö | 7125 | 7702 | 7889 |
| Taajama-aste | 95.8 | 98.7 | 98.9 |
| Taajamaväestö | 6831 | 7608 | 7806 |
| *Keskustaajama (Helsinki) | 6831 | 7608 | 7806 |

* Taajama sijaitsee useamman kunnan alueella

Koulutusaste

| Koulutusaste | 1980 | | 1985 | | 1990 | |
|-----------------------|-----------|--------|-----------|--------|-----------|--------|
| | Yh-teensä | Miehiä | Yh-teensä | Miehiä | Yh-teensä | Miehiä |
| 15 vuotta täyttäneet | 5480 | 2570 | 6118 | 2872 | 6364 | 2974 |
| Vain perusaste | 1907 | 785 | 1883 | 779 | 1715 | 724 |
| Väh. alempi keskiaste | 3573 | 1785 | 4235 | 2093 | 4649 | 2250 |
| Alempi keskiaste | 557 | 202 | 586 | 203 | 670 | 239 |
| Ylempi keskiaste | 1292 | 550 | 1615 | 715 | 1711 | 742 |
| Vain yo-tutkinto | 687 | 306 | 928 | 426 | 956 | 436 |
| Korkea-aste | 1724 | 1033 | 2034 | 1175 | 2268 | 1269 |

Toimiala

| Toimiala | Työllinen työvoima ¹⁾ | | | Työpaikat | | |
|----------------------|----------------------------------|------|------|-----------|------|------|
| | 1980 | 1985 | 1990 | 1980 | 1985 | 1990 |
| Yhteensä | 3196 | 3741 | 4040 | 1875 | 1933 | 2465 |
| Maa- ja metsätalous | 18 | 20 | 34 | 20 | 21 | 35 |
| Teollisuus | 416 | 456 | 421 | 57 | 104 | 178 |
| Rakentaminen | 132 | 127 | 132 | 163 | 120 | 102 |
| Kauppa ja majoitus | 699 | 885 | 877 | 285 | 320 | 439 |
| Liikenne | 233 | 247 | 243 | 46 | 50 | 87 |
| Rahoitus ja vakuutus | 493 | 648 | 838 | 121 | 194 | 276 |
| Yht.kunn.palvelut | 1165 | 1344 | 1348 | 1176 | 1121 | 1201 |

¹⁾ Vuonna 1980 ammatissa toimiva väestö

Kunnassa asuvien työssäkäyntikunta

| | 1985 | 1990 |
|---------------------------|------|---------------|
| Kunnassa asuvat työlliset | 3741 | 4040 |
| <i>Työssäkäyntikunta</i> | | |
| Kauniainen | 828 | 1218 |
| Muut kunnat yht. | 2913 | 2822 |
| joista | | |
| Helsinki | 1792 | Helsinki 1570 |
| Espoo | 821 | Espoo 877 |
| Vantaa | 132 | Vantaa 185 |

Rakennukset talotyypeittäin

| Talotyyppi | 1980 | | 1985 | | 1990 | |
|---------------------|-------------|----------|-------------|----------|-------------|----------|
| | Rakennuksia | Asuntoja | Rakennuksia | Asuntoja | Rakennuksia | Asuntoja |
| Kaikki rakennukset | 804 | 2440 | 970 | 2832 | 1038 | 3061 |
| Erilliset pientalot | 597 | 741 | 690 | 891 | 746 | 970 |
| Kytkeytyt pientalot | 69 | 396 | 105 | 554 | 128 | 651 |
| Asuinkerrostalot | 71 | 1228 | 69 | 1209 | 67 | 1289 |
| Muut | 67 | 75 | 106 | 178 | 97 | 151 |

Asumistiheys

| | 1980 | 1985 | 1990 |
|-------------------------------|-------|-------|-------|
| Asuntokuntia yht. | 2480 | 2704 | 2913 |
| Asuntokuntien keskikoko | 2.8 | 2.8 | 2.6 |
| Ahtaasti asuvia ¹⁾ | 402 | 391 | 360 |
| Huoneita/asuntokunta | 4.5 | 3.7 | 3.8 |
| Huoneita/henkilö | 1.5 | 1.3 | 1.4 |
| m ² /asuntokunta | 103.8 | 106.8 | 108.5 |
| m ² /henkilö | 36.1 | 37.6 | 40.5 |

¹⁾ Normi 4: Enemmän kuin 1 henkilö / huone, kun keittiötä ei lasketa mukaan

Työnantajasektori

| Työnantajasektori | 1980 | | 1985 | | 1990 | |
|--------------------|----------|-------|----------|-------|----------|-------|
| | Yhteensä | % | Yhteensä | % | Yhteensä | % |
| Palkansaajat | 2994 | 100.0 | 3493 | 100.0 | 3648 | 100.0 |
| Julkinen sektori | 868 | 28.9 | 1047 | 29.9 | 1123 | 30.7 |
| Valtio | 332 | 11.0 | 299 | 8.5 | 288 | 7.8 |
| Kunta | 434 | 14.4 | 579 | 16.5 | 640 | 17.5 |
| Valtioenemm. oy | 102 | 3.4 | 169 | 4.8 | 195 | 5.3 |
| Yksityinen sektori | 2061 | 68.8 | 2334 | 66.8 | 2525 | 69.2 |
| Tuntematon | 65 | 2.1 | 112 | 3.2 | 0 | 0.0 |

Työpaikan sijainti elinkeinoittain 1990

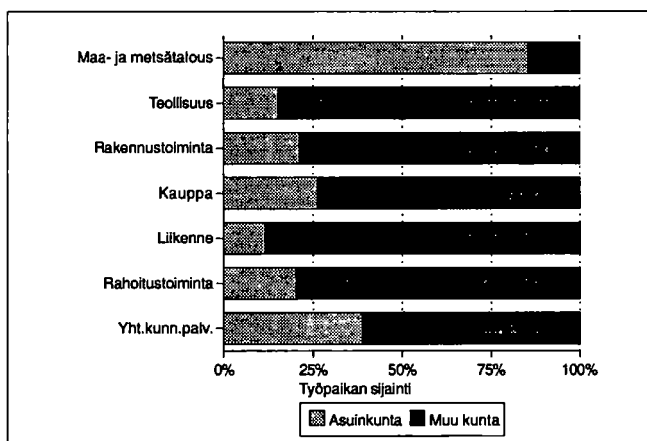

Kesämökkit

| | 1980 | | 1990 | |
|----------------------------|----------|-------|----------|-------|
| | Yhteensä | % | Yhteensä | % |
| Kesämökkejä | 4 | 100.0 | 3 | 100.0 |
| <i>Omistajan kotikunta</i> | | | | |
| Kauniainen | 0 | 0.0 | 1 | 33.3 |
| Läänin muu kunta | 4 | 100.0 | 2 | 66.6 |
| Muu kunta | 0 | 0.0 | 0 | 0.0 |

Asuntokuntien rakenne (%) vuosina 1980, 1985 ja 1990

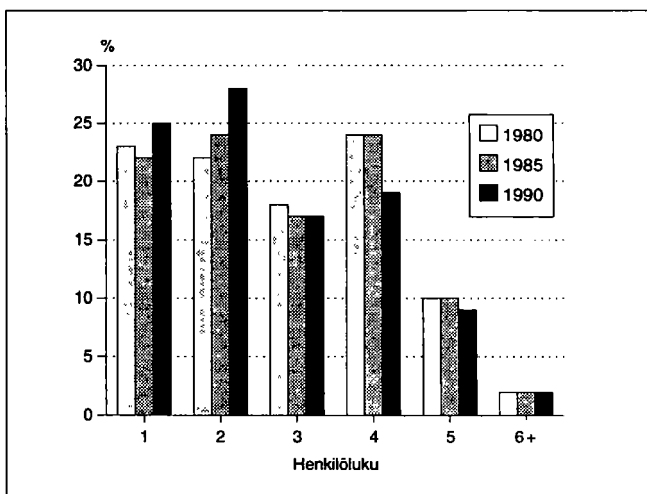

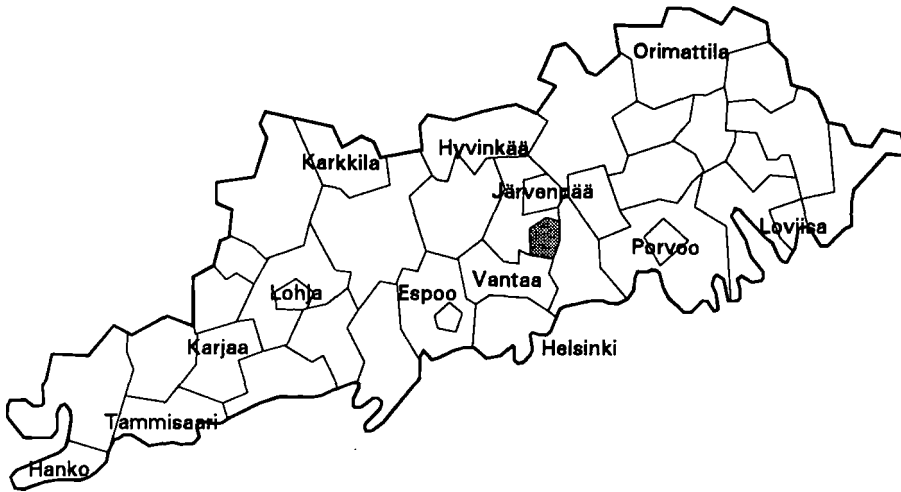

| | |
|--------------------------------------|----------------|
| Kehitysaluevyöhyke | IV ei tukialue |
| Kantokykyluokka | 8 |
| Kokonaispinta-ala (km ²) | 30.9 |
| Maapinta-ala (km ²) | 30.8 |
| Väkiluku 1991 | 28006 |
| Asukastiheys (as/km ²) | 909 |
| Ruotsinkielisten osuus (%) | 1.4 |
| Väkilukuennuste 2000 | 28709 |
| Työttömyysaste 1992 | 11.0 |
| Työpaikkaomavaraisuus (%) | 58.4 |
| Veroäyrin hinta 1993 | 16.0 |
| Äyrejä/asukas 1991 | 70441 |

Väestörakenne

| Ikä | 1980 | | 1985 | | 1990 | |
|-------------|----------|--------|----------|--------|----------|--------|
| | Yhteensä | Miehiä | Yhteensä | Miehiä | Yhteensä | Miehiä |
| Koko väestö | 23734 | 11655 | 26145 | 12820 | 27597 | 13508 |
| 0 - 6 | 3026 | 1568 | 2975 | 1527 | 2704 | 1368 |
| 7 - 14 | 2989 | 1552 | 3286 | 1715 | 3289 | 1675 |
| 15 - 29 | 5847 | 2857 | 5900 | 2940 | 6183 | 3189 |
| 30 - 44 | 6844 | 3499 | 7958 | 3950 | 8026 | 3955 |
| 45 - 64 | 3604 | 1714 | 4382 | 2157 | 5409 | 2642 |
| 65 - 74 | 981 | 344 | 1016 | 362 | 1219 | 481 |
| 75 + | 443 | 121 | 628 | 169 | 767 | 198 |

Väestön muutokset

| Vuosi | Syntyneet | Kuolleet | Netto-maassamuutto | Netto-siirtolaisuus | Väestön muutos | Väkiluku vuoden lopussa ¹⁾ |
|-------|-----------|----------|--------------------|---------------------|----------------|---------------------------------------|
| 1980 | 378 | 143 | 410 | -9 | 636 | 23851 |
| 1981 | 403 | 126 | 310 | 52 | 639 | 24493 |
| 1982 | 429 | 143 | 88 | 38 | 412 | 24916 |
| 1983 | 400 | 116 | 156 | 21 | 461 | 25380 |
| 1984 | 439 | 105 | 141 | 9 | 484 | 25878 |
| 1985 | 415 | 147 | 53 | 6 | 327 | 26207 |
| 1986 | 372 | 130 | 22 | 9 | 273 | 26510 |
| 1987 | 374 | 149 | 52 | 12 | 289 | 26829 |
| 1988 | 389 | 153 | -17 | 11 | 230 | 27052 |
| 1989 | 377 | 161 | -176 | 39 | 79 | 27155 |
| 1990 | 380 | 183 | 213 | 25 | 435 | 27597 |

¹⁾ Väkilukuun vuoden lopussa vaikuttaa myös väkiluvun korjaustermi

Väestö 5-vuotiskäluokittain 1990

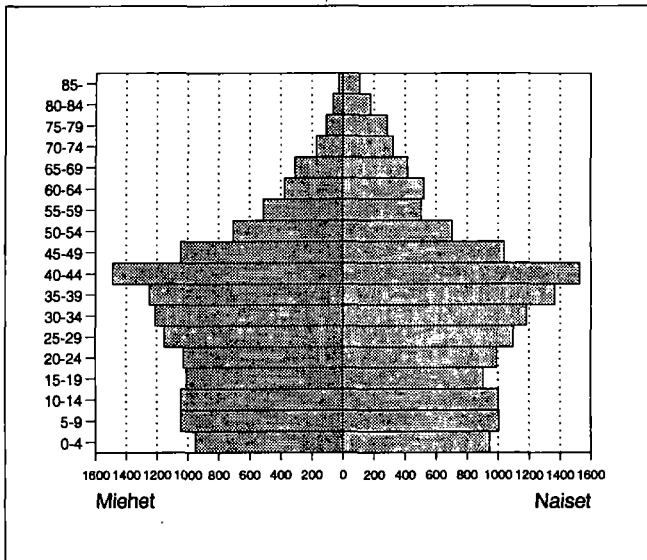

Väestö taajamittain

| | 1980 | 1985 | 1990 |
|---------------------------|-------|-------|-------|
| Koko väestö | 23734 | 26145 | 27597 |
| Taajama-aste | 94.9 | 97.3 | 98.2 |
| Taajamaväestö | 22547 | 25465 | 27117 |
| *Keskustaajama (Helsinki) | - | - | 27117 |
| *City (Kerava) | 21383 | 24226 | - |
| *Korso-Rekola | 63 | 50 | - |
| *Ahjo | 1101 | 1189 | - |

* Taajama sijaitsee useamman kunnan alueella

Pääasiallinen toiminta

| Pääasiallinen toiminta | 1980 ¹⁾ | | 1985 | | 1990 | |
|------------------------|--------------------|---------|-----------|---------|-----------|---------|
| | Yh-teensä | Mie-hiä | Yh-teensä | Mie-hiä | Yh-teensä | Mie-hiä |
| Koko väestö | 23734 | 11655 | 26145 | 12820 | 27597 | 13508 |
| Työvoima | 12146 | 6419 | 14200 | 7260 | 15511 | 7858 |
| Työlliset | .. | .. | 13877 | 7052 | 15151 | 7600 |
| Palkansaajat | 11622 | 6124 | 13344 | 6735 | 14385 | 7097 |
| Yrittäjät ym. | 372 | 210 | 533 | 317 | 766 | 503 |
| Työttömät | .. | .. | 323 | 208 | 360 | 258 |
| Työvoiman ulkopuolella | 11588 | 5236 | 11945 | 5560 | 12086 | 5650 |
| 0 - 14 -vuotiaat | 6015 | 3120 | 6261 | 3242 | 5993 | 3043 |
| Opiskelijat | 1712 | 832 | 1735 | 830 | 1721 | 822 |
| Eläkeläiset | 2224 | 855 | 2757 | 1100 | 3359 | 1351 |
| Muut | 1637 | 429 | 1192 | 388 | 1013 | 434 |

¹⁾ Vuonna 1980 työvoima = ammatissa toimiva väestö

Toimiala

| Toimiala | Työllinen työvoima ¹⁾ | | | Työpaikat | | |
|----------------------|----------------------------------|-------|-------|-----------|------|------|
| | 1980 | 1985 | 1990 | 1980 | 1985 | 1990 |
| Yhteensä | 12146 | 13877 | 15151 | 6402 | 7226 | 8854 |
| Maa- ja metsätalous | 65 | 57 | 62 | 42 | 40 | 36 |
| Teollisuus | 3365 | 3453 | 2859 | 2391 | 2177 | 1515 |
| Rakentaminen | 923 | 1135 | 1339 | 517 | 609 | 921 |
| Kauppa ja majoitus | 1951 | 2432 | 3047 | 1005 | 1307 | 2296 |
| Liikenne | 1420 | 1426 | 1403 | 275 | 363 | 430 |
| Rahoitus ja vakuutus | 929 | 1425 | 2236 | 267 | 417 | 977 |
| Yht.kunn.palvelut | 3298 | 3922 | 3932 | 1891 | 2299 | 2407 |

¹⁾ Vuonna 1980 ammatissa toimiva väestö

Kunnassa asuvien työssäkäyntikunta

| | 1985 | 1990 |
|---------------------------|-------|-------|
| Kunnassa asuvat työlliset | 13877 | 15151 |
| <i>Työssäkäyntikunta</i> | | |
| Kerava | 4968 | 5587 |
| Muut kunnat yht. | 8909 | 9564 |
| joista Helsinki | 5800 | 5596 |
| Vantaa | 1391 | 1770 |
| Tuusula | 667 | 784 |

Vakinaiset ja tilapäiset asukkaat 1990

| Ikä | Virallinen väkiluku | Tilapäisesti läsnä | Tilapäisesti poissa | Todellinen asukasluku |
|----------|---------------------|--------------------|---------------------|-----------------------|
| Yhteensä | 27597 | 140 | 341 | 27396 |
| 0 - 14 | 5993 | 11 | 46 | 5958 |
| 15 - 29 | 6183 | 71 | 220 | 6034 |
| 30 - 44 | 8026 | 37 | 59 | 8004 |
| 45 - 64 | 5409 | 18 | 15 | 5412 |
| 65 + | 1986 | 3 | 1 | 1988 |

Valtionveronalaiset tulot/henkilö, mk

| | 1980 ¹⁾ | 1985 | 1990 |
|--------------|--------------------|-------|--------|
| Työvoima | 47130 | 79218 | 122005 |
| Työlliset | .. | 80202 | 122986 |
| Palkansaajat | 47164 | 80139 | 122626 |
| Yrittäjät | 54662 | 81826 | 129823 |

¹⁾ Vuonna 1980 työvoima = ammatissa toimiva väestö

Koulutusaste

| Koulutusaste | 1980 | | 1985 | | 1990 | |
|-----------------------|-----------|---------|-----------|---------|-----------|---------|
| | Yh-teensä | Mie-hiä | Yh-teensä | Mie-hiä | Yh-teensä | Mie-hiä |
| 15 vuotta täyttäneet | 17719 | 8535 | 19884 | 9578 | 21604 | 10465 |
| Vain perusaste | 9820 | 4319 | 9790 | 4326 | 9836 | 4473 |
| Väh. alempi keskiaste | 7899 | 4216 | 10094 | 5252 | 11768 | 5992 |
| Alempi keskiaste | 3483 | 1902 | 4387 | 2367 | 4724 | 2538 |
| Ylempi keskiaste | 2555 | 1248 | 3366 | 1564 | 4215 | 1924 |
| Vain yo-tutkinto | 929 | 413 | 1321 | 538 | 1570 | 626 |
| Korkea-aste | 1861 | 1066 | 2341 | 1321 | 2829 | 1530 |
| Alin korkea-aste | 650 | 377 | 855 | 494 | 1040 | 583 |
| Alempi kand.aste | 482 | 183 | 510 | 189 | 563 | 201 |
| Ylempi kand.aste | 667 | 448 | 891 | 563 | 1129 | 663 |
| Tutkijakoulutus | 62 | 58 | 85 | 75 | 97 | 83 |

Työpaikan sijainti elinkeinoittain 1990

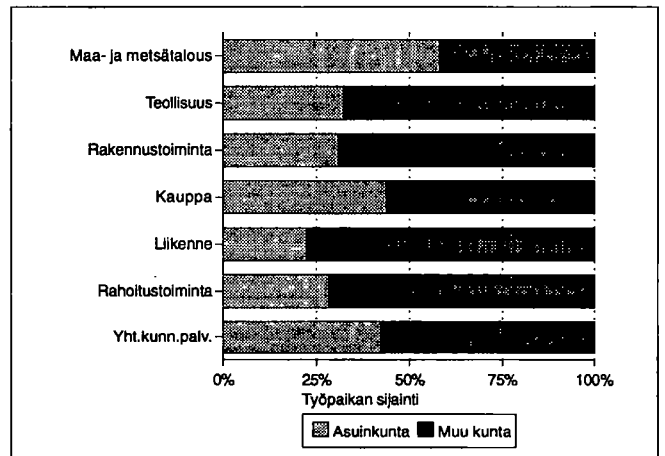

Työvoiman koulutusaste 1990

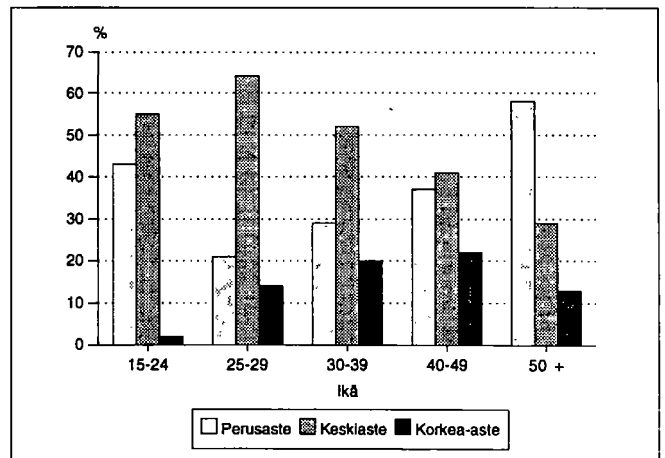

Kunnassa työssäkävien asuinkunta

| | 1985 | 1990 |
|----------------------|------|---------------|
| Kunnassa työssäkävät | 7226 | 8854 |
| Asuinkunta | | |
| Kerava | 4650 | 5587 |
| Muut kunnat yht. | 2576 | 3267 |
| joista | | |
| Tuusula | 630 | Järvenpää 665 |
| Järvenpää | 519 | Tuusula 637 |
| Vantaa | 395 | Helsinki 440 |
| Helsinki | 341 | Vantaa 436 |
| Sipoo | 213 | Sipoo 196 |
| Hyvinkää | 98 | Hyvinkää 124 |

Työllisten sosioekonominen asema

| Sosioekonominen asema | 1980 | | 1985 | | 1990 | |
|------------------------------|----------|-------|----------|-------|----------|-------|
| | Yhteensä | % | Yhteensä | % | Yhteensä | % |
| Yhteensä | 12146 | 100.0 | 13877 | 100.0 | 15151 | 100.0 |
| Yrittäjät | 357 | 2.9 | 508 | 3.6 | 729 | 4.8 |
| Maatalousyrittäjät | 29 | 0.2 | 23 | 0.1 | 34 | 0.2 |
| Muut yrittäjät | 328 | 2.7 | 485 | 3.4 | 695 | 4.5 |
| Työnantajat | 122 | 1.0 | 181 | 1.3 | .. | .. |
| Yksinäisyrittäjät | 206 | 1.6 | 304 | 2.1 | .. | .. |
| Ylemmät toimihenkilöt | 1813 | 14.9 | 2482 | 17.8 | 3012 | 19.8 |
| Alemmat toimihenkilöt | 4638 | 38.1 | 5694 | 41.0 | 6194 | 40.8 |
| Työntekijät | 5173 | 42.5 | 5143 | 37.0 | 4821 | 31.8 |
| Tuntematon | 165 | 1.3 | 50 | 0.3 | 395 | 2.6 |

Työnantajasektori

| Työnantajasektori | 1980 | | 1985 | | 1990 | |
|---------------------------|----------|-------|----------|-------|----------|-------|
| | Yhteensä | % | Yhteensä | % | Yhteensä | % |
| Palkansaajat | 11622 | 100.0 | 13344 | 100.0 | 14385 | 100.0 |
| Julkinen sektori | 4131 | 35.5 | 4672 | 35.0 | 5226 | 36.3 |
| Valtio | 2008 | 17.2 | 2203 | 16.5 | 1963 | 13.6 |
| Kunta | 1684 | 14.4 | 1971 | 14.7 | 2388 | 16.6 |
| Valtioenemm. oy | 439 | 3.7 | 498 | 3.7 | 875 | 6.0 |
| Yksityinen sektori | 7392 | 63.6 | 8389 | 62.8 | 9159 | 63.6 |
| Tuntematon | 99 | 0.8 | 283 | 2.1 | 0 | 0.0 |

Perhetyyppi

| Perhetyyppi | 1980 | | 1985 | | 1990 | |
|------------------------------------|----------|-------|----------|-------|----------|-------|
| | Yhteensä | % | Yhteensä | % | Yhteensä | % |
| Perheitä yhteensä | 6230 | 100.0 | 6777 | 100.0 | 7811 | 100.0 |
| Aviopari, ei lapsia | 1238 | 19.9 | 1392 | 20.5 | 1676 | 21.5 |
| Avopari, ei lapsia ¹⁾ | .. | .. | .. | .. | 847 | 10.8 |
| Aviopari ja lapsia | 4022 | 64.6 | 4197 | 61.9 | 3847 | 49.3 |
| Avopari ja lapsia | 100 | 1.6 | 182 | 2.7 | 462 | 5.9 |
| Äiti ja lapsia | 771 | 12.4 | 893 | 13.2 | 843 | 10.8 |
| Isä ja lapsia | 99 | 1.6 | 113 | 1.7 | 136 | 1.7 |
| Henkilöitä perheissä | 20175 | | 21806 | | 23683 | |
| Lapsiperheitä ²⁾ | 4194 | | 4351 | | 4217 | |
| Keskim.lapsiluku | 1.6 | | 1.7 | | 1.7 | |

¹⁾ Avoparit, joilla ei ole yhteisiä lapsia on päätelty ensimmäisen kerran vuoden 1990 väestölaskennassa

²⁾ Perheet, joissa vähintään 1 alle 18-vuotias lapsi

Keskimääräinen lapsiluku = Alle 18-vuotiaiden lasten lkm / lapsiperheiden lkm

Asutokuntien rakenne (%) vuosina 1980, 1985 ja 1990

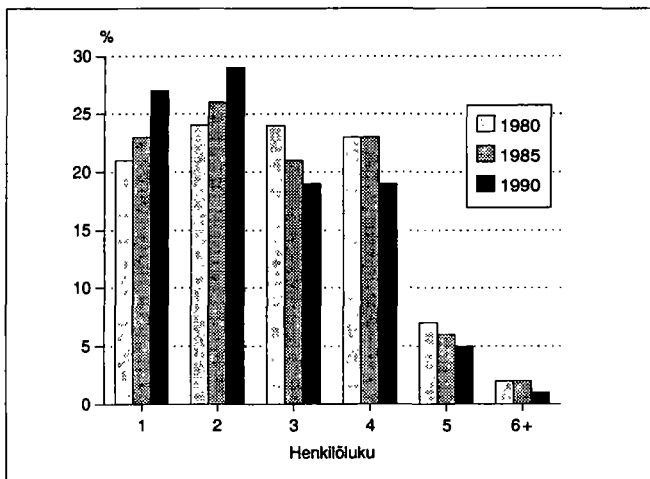

Lapsiperheet lapsiluvun mukaan 1980, 1985 ja 1990

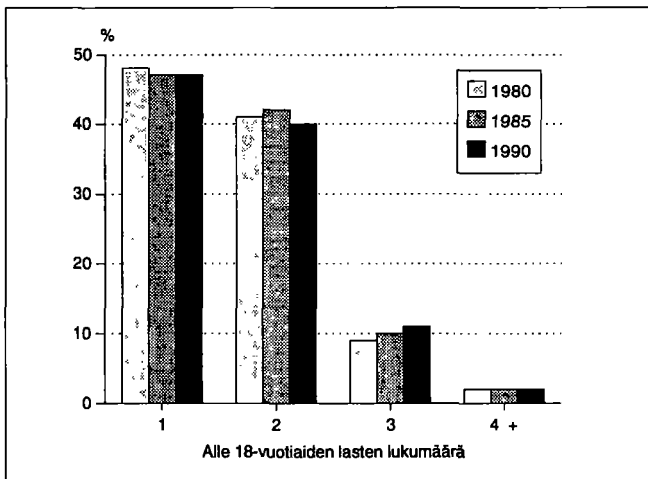

Asumistiheys

| | 1980 | 1985 | 1990 |
|-------------------------------|------|------|-------|
| Asuntokuntia yht. | 8511 | 9653 | 10873 |
| Asuntokuntien keskikoko | 2.7 | 2.6 | 2.5 |
| Ahtaasti asuvia ¹⁾ | 2929 | 2684 | 2244 |
| Huoneita/asuntokunta | 3.4 | 2.7 | 2.7 |
| Huoneita/henkilö | 1.2 | 1.0 | 1.1 |
| m ² /asuntokunta | 69.5 | 72.7 | 74.1 |
| m ² /henkilö | 24.9 | 26.9 | 29.4 |

¹⁾ Normi 4: Enemmän kuin 1 henkilö / huone, kun keittiötä ei lasketa mukaan

Hallintaperuste

| Hallintaperuste | 1980 | 1985 | 1990 |
|---------------------|------|------|-------|
| Asuntokuntia | 8511 | 9653 | 10873 |
| Omistaa talon | 1863 | 2162 | 2340 |
| Omistaa osakkeet | 3871 | 4840 | 5781 |
| Työsuhteasunto | 753 | 597 | 279 |
| Vuokra-asunto | 1618 | 1781 | 2306 |
| Muu hallintaperuste | 406 | 273 | 167 |

Asuntokunnan koko, ahtaasti asuvat

| Henkilöluku | 1980 | | 1985 | | 1990 | |
|--------------|----------|-----------------|----------|-----------------|----------|-----------------|
| | Yhteensä | Ahtaasti asuvia | Yhteensä | Ahtaasti asuvia | Yhteensä | Ahtaasti asuvia |
| Asuntokunnat | 8511 | 2929 | 9653 | 2684 | 10873 | 2244 |
| 1 henk. | 1824 | - | 2225 | - | 2909 | - |
| 2 henk. | 2011 | 396 | 2464 | 312 | 3181 | 264 |
| 3 henk. | 2026 | 884 | 2044 | 708 | 2017 | 566 |
| 4 henk. | 1917 | 1058 | 2179 | 1089 | 2031 | 882 |
| 5 henk. | 567 | 442 | 581 | 426 | 583 | 392 |
| 6 henk. | 129 | 116 | 124 | 115 | 102 | 90 |
| 7+ henk. | 37 | 33 | 36 | 34 | 50 | 50 |

¹⁾ Normi 4: Enemmän kuin 1 henkilö / huone, kun keittiötä ei lasketa mukaan

Huoneistotyyppi

| | 1980 | | 1985 | | 1990 | |
|----------------|----------|-------------------------|----------|-------------------------|----------|-------------------------|
| | Asuntoja | m ² / asunto | Asuntoja | m ² / asunto | Asuntoja | m ² / asunto |
| Kaikki asunnot | 8590 | 68.9 | 9939 | 72.4 | 11303 | 73.5 |
| 1h + kt/kk/k | 1507 | 35.1 | 1563 | 33.6 | 1634 | 33.9 |
| 2h + kk/k | 2711 | 55.6 | 3128 | 55.6 | 3665 | 55.2 |
| 3h + k | 1925 | 78.5 | 2484 | 77.6 | 2822 | 77.9 |
| 4h + k | 1393 | 103.5 | 1889 | 103.2 | 2113 | 103.7 |
| 5h + k | 407 | 122.8 | 645 | 123.5 | 819 | 123.7 |
| Muut | 647 | 66.8 | 230 | 114.2 | 250 | 133.5 |

Rakennukset talotyypeittäin

| Talotyyppi | 1980 | | 1985 | | 1990 | |
|---------------------|-------------|----------|-------------|----------|-------------|----------|
| | Rakennuksia | Asuntoja | Rakennuksia | Asuntoja | Rakennuksia | Asuntoja |
| Kaikki rakennukset | 2917 | 8590 | 3425 | 9939 | 4083 | 11303 |
| Erilliset pientalot | 2184 | 2436 | 2472 | 2680 | 2864 | 3181 |
| Kytetyt pientalot | 196 | 897 | 314 | 1329 | 390 | 1644 |
| Asuinkerrostalot | 262 | 5006 | 302 | 5669 | 308 | 6335 |
| Muut | 275 | 251 | 337 | 261 | 521 | 143 |

Toimitilat

| Käyttötarkoitus | 1980 | | 1990 | |
|------------------------|----------|--------------------------------|----------|--------------------------------|
| | Yhteensä | keskipinta-ala, m ² | Yhteensä | keskipinta-ala, m ² |
| Yhteensä | 515 | 560.6 | 731 | 583.1 |
| Myymäla-ym. tilat | 165 | 236.5 | 206 | 265.9 |
| Hoitotilat | 37 | 728.8 | 54 | 667.7 |
| Toimistotilat | 106 | 202.2 | 218 | 374.6 |
| Kokoontumistilat | 30 | 284.4 | 37 | 528.9 |
| Opetustilat | 19 | 1528.9 | 25 | 1622.3 |
| Teollisuustilat | 97 | 1367.9 | 130 | 1260.6 |
| Varasto- ja muut tilat | 61 | 508.3 | 61 | 736.5 |

Rakennusten kerrosala valmistumisvuoden mukaan 1990

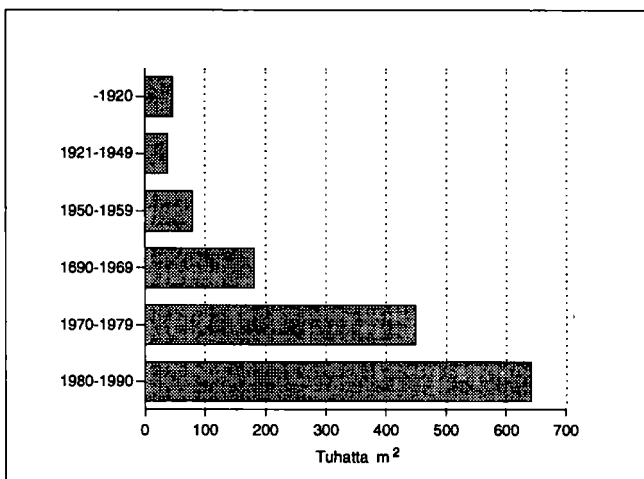

Kesämökkit

| | 1980 | | 1990 | |
|----------------------------|----------|-------|----------|-------|
| | Yhteensä | % | Yhteensä | % |
| Kesämökkejä | 36 | 100.0 | 41 | 100.0 |
| <i>Omistajan kotikunta</i> | | | | |
| Kerava | 7 | 19.4 | 12 | 29.2 |
| Läänin muu kunta | 15 | 41.6 | 17 | 41.4 |
| Muu kunta | 1 | 2.7 | 3 | 7.3 |

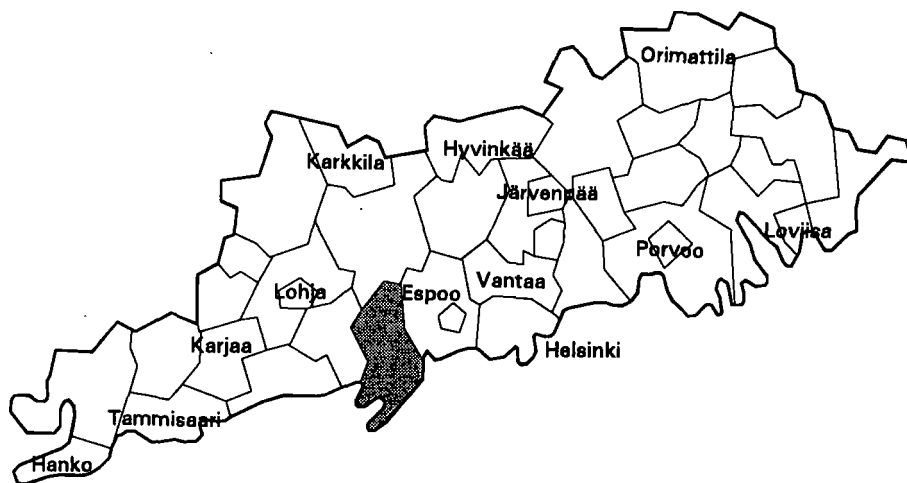

| | |
|--------------------------------------|----------------|
| Kehitysaluevyöhyke | IV ei tukialue |
| Kantokyläluokka | 9 |
| Kokonaispinta-ala (km ²) | 393.3 |
| Maapinta-ala (km ²) | 365.0 |
| Väkiluku 1991 | 26062 |
| Asukastiheys (as/km ²) | 71 |
| Ruotsinkielisten osuus (%) | 23.5 |
| Väkilukuennuste 2000 | 27923 |
| Työttömyysaste 1992 | 11.4 |
| Työpaikkaomavaraisuus (%) | 71.0 |
| Veroäyrin hinta 1993 | 16.5 |
| Äyryjä/asukas 1991 | 74838 |

Väestörakenne

| Ikä | 1980 | | 1985 | | 1990 | |
|-------------|----------|--------|----------|--------|----------|--------|
| | Yhteensä | Miehiä | Yhteensä | Miehiä | Yhteensä | Miehiä |
| Koko väestö | 19841 | 10058 | 23148 | 11811 | 25366 | 12882 |
| 0 - 6 | 2638 | 1323 | 2835 | 1460 | 2694 | 1393 |
| 7 - 14 | 2566 | 1342 | 2971 | 1515 | 3349 | 1728 |
| 15 - 29 | 4905 | 2491 | 5277 | 2771 | 5457 | 2841 |
| 30 - 44 | 5618 | 2885 | 7028 | 3555 | 7430 | 3750 |
| 45 - 64 | 3039 | 1558 | 3831 | 2026 | 4968 | 2539 |
| 65 - 74 | 718 | 329 | 745 | 324 | 938 | 433 |
| 75 + | 357 | 130 | 461 | 160 | 530 | 198 |

Väestö 5-vuotiskäluokittain 1990

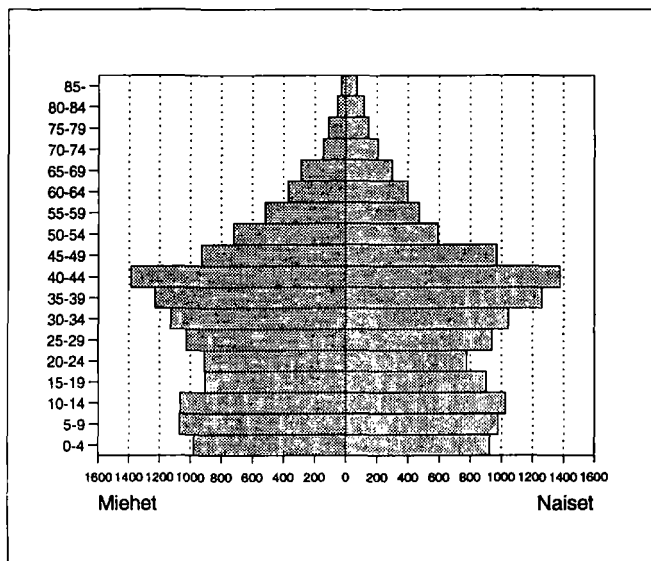

Väestön muutokset

| Vuosi | Syntyneet | Kuolleet | Netto-maassamuutto | Netto-siirtolaisuus | Väestön muutos | Väkiluku vuoden lopussa ¹⁾ |
|-------|-----------|----------|--------------------|---------------------|----------------|---------------------------------------|
| 1980 | 319 | 89 | 240 | 35 | 505 | 19919 |
| 1981 | 301 | 80 | 337 | 42 | 600 | 20527 |
| 1982 | 363 | 89 | 232 | 46 | 552 | 21090 |
| 1983 | 393 | 105 | 462 | 32 | 782 | 21862 |
| 1984 | 384 | 114 | 319 | 82 | 671 | 22524 |
| 1985 | 383 | 131 | 486 | 25 | 763 | 23255 |
| 1986 | 377 | 111 | 190 | -10 | 446 | 23664 |
| 1987 | 369 | 97 | 159 | 24 | 455 | 24101 |
| 1988 | 369 | 114 | 195 | 8 | 458 | 24531 |
| 1989 | 368 | 124 | 19 | 47 | 310 | 24861 |
| 1990 | 383 | 137 | 237 | 16 | 499 | 25366 |

¹⁾ Väkilukuun vuoden lopussa vaikuttaa myös väkiluvun korjaustermi

Väestö taajamittain

| | 1980 | 1985 | 1990 |
|---------------------------|-------|-------|-------|
| Koko väestö | 19841 | 23148 | 25366 |
| Taajama-aste | 69.4 | 70.2 | 80.9 |
| Taajamaväestö | 13775 | 16261 | 20527 |
| *Keskustaajama (Helsinki) | - | - | 3091 |
| Kirkonkylä (Kirkkonummi) | 7690 | 9146 | 10761 |
| *Veikkola | 1298 | 1756 | 2568 |
| Veklahti | 207 | 252 | 258 |
| Kantvik | 1154 | 1091 | 1584 |
| Jorvas | 382 | 365 | 475 |
| *Masala | 1986 | 2411 | - |
| Upinniemi | 817 | 712 | 597 |
| *Kolmiranta | 15 | 18 | 20 |
| Lappöle | 222 | 222 | 320 |
| Haapajärvi | - | - | 215 |
| *Pikkala-Pickala | 4 | 6 | - |
| Långvik | - | 282 | 385 |
| Kylmäla | - | - | 253 |

* Taajama sijaitsee useamman kunnan alueella

Pääasiallinen toiminta

| Pääasiallinen toiminta | 1980 ¹⁾ | | 1985 | | 1990 | |
|------------------------|--------------------|--------|----------|--------|----------|--------|
| | Yhteensä | Miehiä | Yhteensä | Miehiä | Yhteensä | Miehiä |
| Koko väestö | 19841 | 10058 | 23148 | 11811 | 25366 | 12882 |
| Työvoima | 10087 | 5581 | 12713 | 6859 | 14225 | 7443 |
| Työlliset | .. | .. | 12439 | 6707 | 13958 | 7253 |
| Palkansaajat | 9327 | 5077 | 11582 | 6161 | 12806 | 6501 |
| Yrittäjät ym. | 660 | 444 | 857 | 546 | 1152 | 752 |
| Työttömät | .. | .. | 274 | 152 | 267 | 190 |
| Työvoiman ulkopuolella | 9754 | 4477 | 10435 | 4952 | 11141 | 5439 |
| 0 - 14 -vuotiaat | 5204 | 2665 | 5806 | 2975 | 6043 | 3121 |
| Opiskelijat | 1484 | 736 | 1473 | 743 | 1613 | 799 |
| Eläkeläiset | 1545 | 677 | 1946 | 878 | 2453 | 1144 |
| Muut | 1521 | 399 | 1210 | 356 | 1032 | 375 |

¹⁾ Vuonna 1980 työvoima = ammatissa toimiva väestö

Vakinaiset ja tilapäiset asukkaat 1990

| Ikä | Virallinen väkiluku | Tilapäisesti läsnä | Tilapäisesti poissa | Todellinen asukasluku |
|----------|---------------------|--------------------|---------------------|-----------------------|
| Yhteensä | 25366 | 147 | 338 | 25175 |
| 0 - 14 | 6043 | 9 | 35 | 6017 |
| 15 - 29 | 5457 | 85 | 219 | 5323 |
| 30 - 44 | 7430 | 25 | 51 | 7404 |
| 45 - 64 | 4968 | 23 | 31 | 4960 |
| 65 + | 1468 | 5 | 2 | 1471 |

Valtionveronalaiset tulot/henkilö, mk

| | 1980 ¹⁾ | 1985 | 1990 |
|--------------|--------------------|-------|--------|
| Työvoima | 48526 | 80878 | 128120 |
| Työlliset | .. | 81898 | 129347 |
| Palkansaajat | 49085 | 82115 | 129661 |
| Yrittäjät | 43638 | 78860 | 125814 |

¹⁾ Vuonna 1980 työvoima = ammatissa toimiva väestö

Koulutusaste

| Koulutusaste | 1980 | | 1985 | | 1990 | |
|-----------------------|----------|--------|----------|--------|----------|--------|
| | Yhteensä | Miehiä | Yhteensä | Miehiä | Yhteensä | Miehiä |
| 15 vuotta täyttäneet | 14637 | 7393 | 17342 | 8836 | 19323 | 9761 |
| Vain perusaste | 8111 | 3831 | 8445 | 4066 | 8662 | 4132 |
| Väh. alempi keskiaste | 6526 | 3562 | 8897 | 4770 | 10661 | 5629 |
| Alempi keskiaste | 2726 | 1379 | 3637 | 1890 | 3981 | 2054 |
| Ylempi keskiaste | 2157 | 1207 | 3073 | 1603 | 3833 | 2003 |
| Vain yo-tutkinto | 785 | 369 | 1168 | 531 | 1450 | 687 |
| Korkea-aste | 1643 | 976 | 2187 | 1277 | 2847 | 1572 |
| Alin korkea-aste | 548 | 321 | 781 | 469 | 1016 | 581 |
| Alempi kand.aste | 484 | 227 | 537 | 220 | 623 | 225 |
| Ylempi kand.aste | 550 | 372 | 789 | 514 | 1090 | 665 |
| Tutkijakoulutus | 61 | 56 | 80 | 74 | 118 | 101 |

Toimiala

| Toimiala | Työllinen työvoima ¹⁾ | | | Työpaikat | | |
|----------------------|----------------------------------|-------|-------|-----------|------|------|
| | 1980 | 1985 | 1990 | 1980 | 1985 | 1990 |
| Yhteensä | 10087 | 12439 | 13958 | 6967 | 8303 | 9910 |
| Maa- ja metsätalous | 377 | 351 | 281 | 380 | 337 | 269 |
| Teollisuus | 2995 | 3261 | 2738 | 3067 | 2942 | 2346 |
| Rakentaminen | 651 | 957 | 1147 | 511 | 714 | 872 |
| Kauppa ja majoitus | 1486 | 2136 | 2666 | 592 | 1176 | 1714 |
| Liikenne | 627 | 739 | 757 | 188 | 279 | 386 |
| Rahoitus ja vakuutus | 806 | 1142 | 2044 | 183 | 330 | 1228 |
| Yht.kunn.palvelut | 3002 | 3802 | 3999 | 2029 | 2506 | 2770 |

¹⁾ Vuonna 1980 ammatissa toimiva väestö

Kunnassa asuvien työssäkäyntikunta

| | 1985 | 1990 | |
|---------------------------|-------|----------|------|
| Kunnassa asuvat työlliset | 12439 | 13958 | |
| <i>Työssäkäyntikunta</i> | | | |
| Kirkkonummi | 6036 | 6918 | |
| Muut kunnat yht. | 6403 | 7040 | |
| joista | | | |
| Helsinki | 3317 | Helsinki | 3422 |
| Espoo | 2378 | Espoo | 2713 |
| Vantaa | 217 | Vantaa | 339 |

Työpaikan sijainti elinkeinoittain 1990

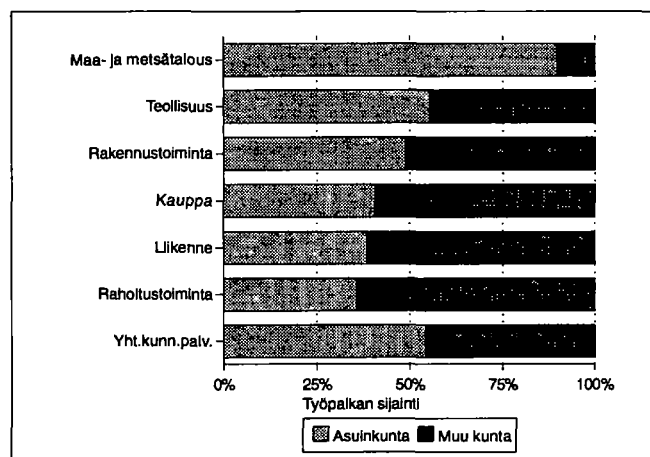

Työvoiman koulutusaste 1990

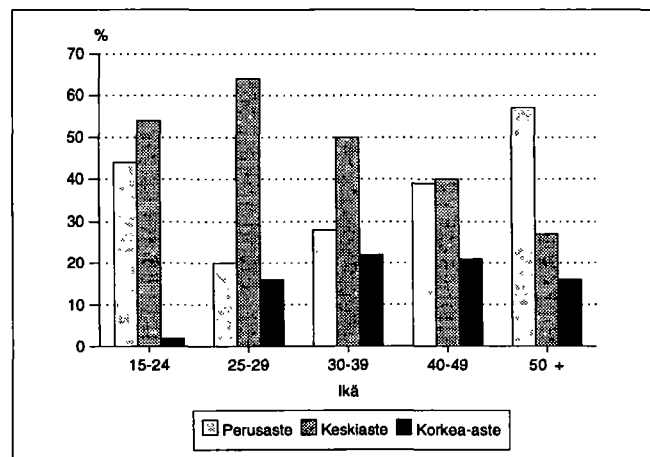

Kunnassa työssäkäyvien asuinkunta

| | 1985 | 1990 |
|-----------------------|------|------|
| Kunnassa työssäkäyvät | 8303 | 9910 |
| <i>Asuinkunta</i> | | |
| Kirkkonummi | 5729 | 6918 |
| Muut kunnat yht. | 2574 | 2992 |
| joista | | |
| Espoo | 743 | 863 |
| Siuntio | 524 | 563 |
| Helsinki | 455 | 506 |
| Vihti | 142 | 163 |
| Inkoo | 111 | 132 |
| Vantaa | 109 | 119 |

Työllisten sosioekonominen asema

| Sosioekonominen asema | 1980 | | 1985 | | 1990 | |
|-----------------------|----------|-------|----------|-------|----------|-------|
| | Yhteensä | % | Yhteensä | % | Yhteensä | % |
| Yhteensä | 10087 | 100.0 | 12439 | 100.0 | 13958 | 100.0 |
| Yrittäjät | 617 | 6.1 | 800 | 6.4 | 1095 | 7.8 |
| Maatalousyrittäjät | 239 | 2.3 | 204 | 1.6 | 222 | 1.5 |
| Muut yrittäjät | 378 | 3.7 | 596 | 4.7 | 873 | 6.2 |
| Työnantajat | 135 | 1.3 | 221 | 1.7 | .. | .. |
| Yksinäisyrittäjät | 243 | 2.4 | 375 | 3.0 | .. | .. |
| Ylemmät toimihenkilöt | 1589 | 15.7 | 2230 | 17.9 | 2741 | 19.6 |
| Alemmat toimihenkilöt | 3462 | 34.3 | 4685 | 37.6 | 5415 | 38.7 |
| Työntekijät | 4198 | 41.6 | 4627 | 37.1 | 4409 | 31.5 |
| Tuntematon | 221 | 2.1 | 97 | 0.7 | 298 | 2.1 |

Työnantajasektori

| Työnantajasektori | 1980 | | 1985 | | 1990 | |
|--------------------|----------|-------|----------|-------|----------|-------|
| | Yhteensä | % | Yhteensä | % | Yhteensä | % |
| Palkansaajat | 9327 | 100.0 | 11582 | 100.0 | 12806 | 100.0 |
| Julkinen sektori | 2803 | 30.0 | 3506 | 30.2 | 4251 | 33.1 |
| Valtio | 1232 | 13.2 | 1399 | 12.0 | 1401 | 10.9 |
| Kunta | 1375 | 14.7 | 1855 | 16.0 | 2476 | 19.3 |
| Valtioenemm. oy | 196 | 2.1 | 252 | 2.1 | 374 | 2.9 |
| Yksityinen sektori | 6387 | 68.4 | 7766 | 67.0 | 8555 | 66.8 |
| Tuntematon | 137 | 1.4 | 310 | 2.6 | 0 | 0.0 |

Perhetyyppi

| Perhetyyppi | 1980 | | 1985 | | 1990 | |
|----------------------------------|----------|-------|----------|-------|----------|-------|
| | Yhteensä | % | Yhteensä | % | Yhteensä | % |
| Perheitä yhteensä | 5139 | 100.0 | 6081 | 100.0 | 7128 | 100.0 |
| Aviopari, ei lapsia | 999 | 19.4 | 1261 | 20.7 | 1481 | 20.8 |
| Avopari, ei lapsia ¹⁾ | .. | .. | .. | .. | 703 | 9.9 |
| Aviopari ja lapsia | 3431 | 66.8 | 3804 | 62.6 | 3748 | 52.6 |
| Avopari ja lapsia | 91 | 1.8 | 206 | 3.4 | 407 | 5.7 |
| Äiti ja lapsia | 521 | 10.1 | 655 | 10.8 | 646 | 9.1 |
| Isä ja lapsia | 97 | 1.9 | 155 | 2.5 | 143 | 2.0 |
| Henkilöitä perheissä | 16994 | | 19875 | | 22443 | |
| Lapsiperheitä ²⁾ | 3571 | | 3907 | | 3974 | |
| Keskim.lapsiluku | 1.7 | | 1.7 | | 1.8 | |

¹⁾ Avioparit, joilla ei ole yhteisiä lapsia on päätelty ensimmäisen kerran vuoden 1990 väestölaskennassa

²⁾ Perheet, joissa vähintään 1 alle 18-vuotias lapsi
Keskimääräinen lapsiluku = Alle 18-vuotiaiden lasten lkm / lapsiperheiden lkm

Asuntokuntien rakenne (%) vuosina 1980, 1985 ja 1990

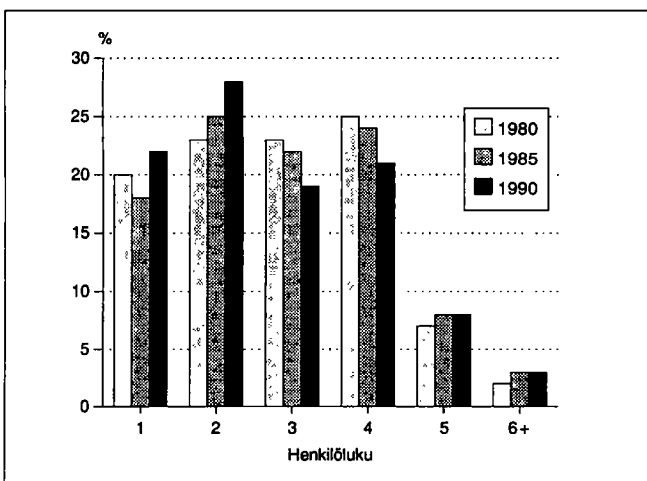

Lapsiperheet lapsiluvun mukaan 1980, 1985 ja 1990

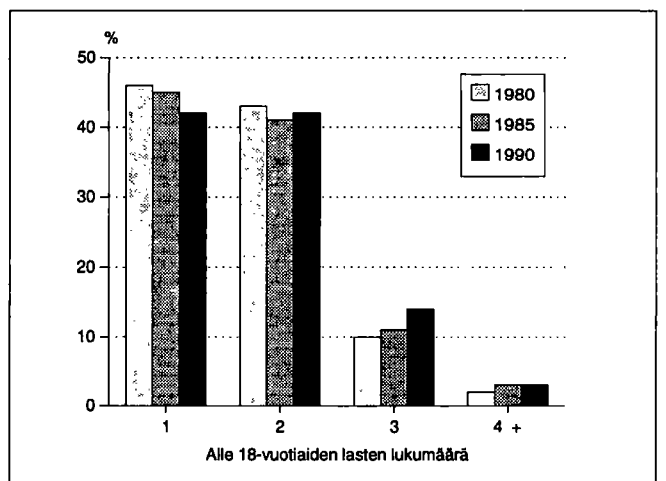

Asumistiheys

| | 1980 | 1985 | 1990 |
|-------------------------------|------|------|------|
| Asuntokuntia yht. | 6893 | 7966 | 9179 |
| Asuntokuntien keskikoko | 2.8 | 2.8 | 2.7 |
| Ahtaasti asuvia ¹⁾ | 2362 | 2354 | 2040 |
| Huoneita/asuntokunta | 3.6 | 3.0 | 3.1 |
| Huoneita/henkilö | 1.2 | 1.0 | 1.1 |
| m ² /asuntokunta | 79.9 | 83.6 | 86.9 |
| m ² /henkilö | 27.7 | 28.8 | 31.6 |

¹⁾ Normi 4: Enemmän kuin 1 henkilö / huone, kun keittiötä ei lasketa mukaan

Asuntokunnan koko, ahtaasti asuvat

| Henkilöluku | 1980 | | 1985 | | 1990 | |
|--------------|----------|-------------------------------|----------|-------------------------------|----------|-------------------------------|
| | Yhteensä | Ahtaasti asuvia ¹⁾ | Yhteensä | Ahtaasti asuvia ¹⁾ | Yhteensä | Ahtaasti asuvia ¹⁾ |
| Asuntokunnat | 6893 | 2362 | 7966 | 2354 | 9179 | 2040 |
| 1 henk. | 1372 | - | 1435 | - | 2024 | - |
| 2 henk. | 1570 | 273 | 2011 | 211 | 2561 | 180 |
| 3 henk. | 1593 | 683 | 1746 | 580 | 1748 | 387 |
| 4 henk. | 1695 | 912 | 1910 | 921 | 1892 | 787 |
| 5 henk. | 507 | 363 | 624 | 439 | 695 | 469 |
| 6 henk. | 104 | 84 | 161 | 127 | 167 | 136 |
| 7+ henk. | 52 | 47 | 79 | 76 | 92 | 81 |

¹⁾ Normi 4: Enemmän kuin 1 henkilö / huone, kun keittiötä ei lasketa mukaan

Rakennukset talotyypeittäin

| Talotyyppi | 1980 | | 1985 | | 1990 | |
|---------------------|-------------|----------|-------------|----------|-------------|----------|
| | Rakennuksia | Asuntoja | Rakennuksia | Asuntoja | Rakennuksia | Asuntoja |
| Kaikki rakennukset | 3762 | 6970 | 4444 | 8361 | 5419 | 9744 |
| Erilliset pientalot | 3060 | 3222 | 3439 | 3510 | 4231 | 4244 |
| Kytkeytyt pientalot | 176 | 945 | 319 | 1574 | 404 | 1890 |
| Asuinkerrostalot | 158 | 2610 | 181 | 2965 | 187 | 3360 |
| Muut | 368 | 193 | 505 | 312 | 597 | 250 |

Rakennusten kerrosala valmistumisvuoden mukaan 1990

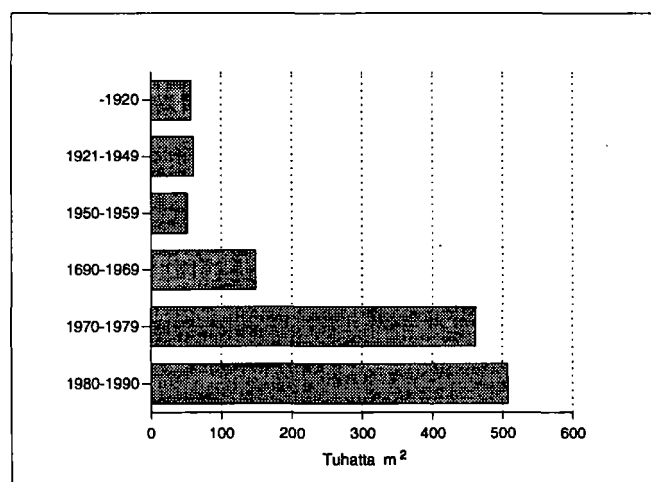

Hallintaperuste

| Hallintaperuste | 1980 | 1985 | 1990 |
|---------------------|------|------|------|
| Asuntokuntia | 6893 | 7966 | 9179 |
| Omistaa talon | 2289 | 2845 | 3301 |
| Omistaa osakkeet | 1480 | 2267 | 3030 |
| Työsuhdeasunto | 1485 | 1043 | 824 |
| Vuokra-asunto | 1135 | 1208 | 1794 |
| Muu hallintaperuste | 504 | 603 | 230 |

Huoneistotyyppi

| | 1980 | | 1985 | | 1990 | |
|----------------|----------|-------------------------|----------|-------------------------|----------|-------------------------|
| | Asuntoja | m ² / asunto | Asuntoja | m ² / asunto | Asuntoja | m ² / asunto |
| Kaikki asunnot | 6970 | 79.5 | 8361 | 83.7 | 9744 | 86.4 |
| 1h + kt/kk/k | 1098 | 38.1 | 1019 | 36.2 | 1114 | 35.8 |
| 2h + kk/k | 2021 | 57.6 | 2274 | 57.2 | 2582 | 57.1 |
| 3h + k | 1580 | 81.7 | 2227 | 80.5 | 2499 | 81.0 |
| 4h + k | 1099 | 109.8 | 1539 | 108.7 | 1845 | 109.8 |
| 5h + k | 464 | 135.9 | 734 | 134.6 | 979 | 135.5 |
| Muut | 708 | 117.9 | 568 | 166.2 | 725 | 174.9 |

Toimitilat

| Käyttötarkoitus | 1980 | | 1990 | |
|------------------------|----------|--------------------------------|----------|--------------------------------|
| | Yhteensä | keskipinta-ala, m ² | Yhteensä | keskipinta-ala, m ² |
| Yhteensä | 548 | 729.4 | 491 | 581.5 |
| Myymäla-ym. tilat | 130 | 265.8 | 116 | 264.3 |
| Hoitotilat | 52 | 314.8 | 54 | 663.5 |
| Toimistotilat | 126 | 291.1 | 141 | 370.5 |
| Kokoontumistilat | 42 | 305.5 | 19 | 522.9 |
| Opetustilat | 39 | 1035.5 | 31 | 1605.1 |
| Teollisuustilat | 60 | 3098.7 | 58 | 1270.1 |
| Varasto- ja muut tilat | 99 | 739.0 | 72 | 722.4 |

Kesämökkit

| | 1980 | | 1990 | |
|----------------------------|----------|-------|----------|-------|
| | Yhteensä | % | Yhteensä | % |
| Kesämökkejä | 2161 | 100.0 | 2356 | 100.0 |
| <i>Omistajan kotikunta</i> | | | | |
| Kirkkonummi | 77 | 3.5 | 179 | 7.5 |
| Läänin muu kunta | 1599 | 73.9 | 1593 | 67.6 |
| Muu kunta | 38 | 1.7 | 32 | 1.3 |

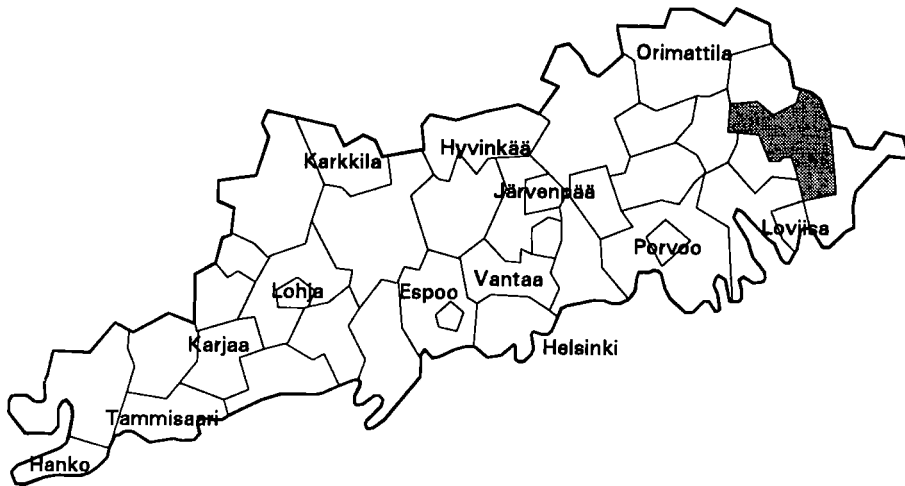

| | |
|--------------------------------------|----------------|
| Kehitysaluevyöhyke | IV ei tukialue |
| Kantokykyluokka | 3 |
| Kokonaispinta-ala (km ²) | 339.3 |
| Maapinta-ala (km ²) | 330.9 |
| Väkiluku 1991 | 3361 |
| Asukastiheys (as/km ²) | 10 |
| Ruotsinkielisten osuus (%) | 34.9 |
| Väkilukuennuste 2000 | 3245 |
| Työttömyysaste 1992 | 12.9 |
| Työpaikkaomavaraisuus (%) | 89.5 |
| Veroäyrin hinta 1993 | 18.0 |
| Äyrejä/asukas 1991 | 50825 |

Väestörakenne

| Ikä | 1980 | | 1985 | | 1990 | |
|-------------|-----------|--------|-----------|--------|-----------|--------|
| | Yh-teensä | Miehiä | Yh-teensä | Miehiä | Yh-teensä | Miehiä |
| Koko väestö | 3623 | 1756 | 3370 | 1626 | 3306 | 1628 |
| 0 - 6 | 280 | 139 | 245 | 131 | 267 | 148 |
| 7 - 14 | 362 | 179 | 310 | 155 | 309 | 155 |
| 15 - 29 | 686 | 374 | 633 | 323 | 547 | 292 |
| 30 - 44 | 679 | 380 | 662 | 363 | 679 | 359 |
| 45 - 64 | 900 | 421 | 833 | 415 | 800 | 415 |
| 65 - 74 | 440 | 179 | 397 | 154 | 381 | 156 |
| 75 + | 276 | 84 | 290 | 85 | 323 | 103 |

Pääasiallinen toiminta

| Pääasiallinen toiminta | 1980 ¹⁾ | | 1985 | | 1990 | |
|------------------------|--------------------|--------|-----------|--------|-----------|--------|
| | Yh-teensä | Miehiä | Yh-teensä | Miehiä | Yh-teensä | Miehiä |
| Koko väestö | 3623 | 1756 | 3370 | 1626 | 3306 | 1628 |
| Työvoima | 1632 | 920 | 1581 | 871 | 1495 | 820 |
| Työlliset | .. | .. | 1502 | 836 | 1421 | 767 |
| Palkansaajat | 1005 | 532 | 935 | 479 | 894 | 445 |
| Yrittäjät ym. | 599 | 371 | 567 | 357 | 527 | 322 |
| Työttömät | .. | .. | 79 | 35 | 74 | 53 |
| Työvoiman ulkopuolella | 1991 | 836 | 1789 | 755 | 1811 | 808 |
| 0 - 14 -vuotiaat | 642 | 318 | 555 | 286 | 576 | 303 |
| Opiskelijat | 252 | 124 | 234 | 96 | 179 | 81 |
| Eläkeläiset | 830 | 305 | 867 | 329 | 935 | 367 |
| Muut | 267 | 89 | 133 | 44 | 121 | 57 |

¹⁾ Vuonna 1980 työvoima = ammatissa toimiva väestö

Väestö taajamittain

| | 1980 | 1985 | 1990 |
|---------------|------|------|------|
| Koko väestö | 3623 | 3370 | 3306 |
| Taajama-aste | 27.8 | 31.8 | 34.8 |
| Taajamaväestö | 1008 | 1074 | 1151 |
| Kapellby | 717 | 774 | 845 |
| Porlammi | 291 | 300 | 306 |

Koulutusaste

| Koulutusaste | 1980 | | 1985 | | 1990 | |
|-----------------------|-----------|--------|-----------|--------|-----------|--------|
| | Yh-teensä | Miehiä | Yh-teensä | Miehiä | Yh-teensä | Miehiä |
| 15 vuotta täyttäneet | 2981 | 1438 | 2815 | 1340 | 2730 | 1325 |
| Vain perusaste | 2053 | 960 | 1796 | 832 | 1631 | 773 |
| Väh. alempi keskiaste | 928 | 478 | 1019 | 508 | 1099 | 552 |
| Alempi keskiaste | 644 | 345 | 692 | 360 | 721 | 379 |
| Ylempi keskiaste | 170 | 77 | 195 | 80 | 244 | 105 |
| Vain yo-tutkinto | 75 | 31 | 90 | 33 | 105 | 48 |
| Korkea-aste | 114 | 56 | 132 | 68 | 134 | 68 |

Toimiala

| Toimiala | Työllinen työvoima ¹⁾ | | | Työpaikat | | |
|----------------------|----------------------------------|------|------|-----------|------|------|
| | 1980 | 1985 | 1990 | 1980 | 1985 | 1990 |
| Yhteensä | 1632 | 1502 | 1421 | 1423 | 1339 | 1272 |
| Maa- ja metsätalous | 651 | 556 | 500 | 642 | 556 | 492 |
| Teollisuus | 325 | 282 | 267 | 302 | 243 | 251 |
| Rakentaminen | 100 | 101 | 77 | 63 | 63 | 43 |
| Kauppa ja majoitus | 147 | 130 | 152 | 121 | 110 | 130 |
| Liikenne | 100 | 96 | 84 | 40 | 89 | 57 |
| Rahoitus ja vakuutus | 30 | 39 | 61 | 22 | 25 | 40 |
| Yht.kunn.palvelut | 249 | 294 | 244 | 231 | 253 | 222 |

¹⁾ Vuonna 1980 ammatissa toimiva väestö

Kunnassa asuvien työssäkäyntikunta

| | 1985 | 1990 |
|---------------------------|------|--------------|
| Kunnassa asuvat työlliset | 1502 | 1421 |
| <i>Työssäkäyntikunta</i> | | |
| Lapinjärvi | 1228 | 1117 |
| Muut kunnat yht. | 274 | 304 |
| joista | | |
| Loviisa | 82 | Loviisa 93 |
| Helsinki | 24 | Helsinki 44 |
| Pernaja | 21 | Liljendal 24 |

Rakennukset talotyypeittäin

| Talotyyppi | 1980 | | 1985 | | 1990 | |
|---------------------|-------------|----------|-------------|----------|-------------|----------|
| | Rakennuksia | Asuntoja | Rakennuksia | Asuntoja | Rakennuksia | Asuntoja |
| Kaikki rakennukset | 1262 | 1430 | 1221 | 1375 | 1333 | 1452 |
| Erilliset pientalot | 1106 | 1171 | 1036 | 1048 | 1112 | 1136 |
| Kytkeytyt pientalot | 20 | 129 | 49 | 222 | 56 | 236 |
| Asuinkerrostalot | 18 | 60 | 7 | 11 | 4 | 16 |
| Muut | 118 | 70 | 129 | 94 | 161 | 64 |

Asumistiheys

| | 1980 | 1985 | 1990 |
|-------------------------------|------|------|------|
| Asuntokuntia yht. | 1333 | 1266 | 1317 |
| Asuntokuntien keskikoko | 2.6 | 2.6 | 2.4 |
| Ahtaasti asuvia ¹⁾ | 361 | 269 | 241 |
| Huoneita/asuntokunta | 3.8 | 3.0 | 3.1 |
| Huoneita/henkilö | 1.4 | 1.1 | 1.2 |
| m ² /asuntokunta | 83.8 | 88.9 | 90.4 |
| m ² /henkilö | 31.1 | 33.6 | 36.5 |

¹⁾ Normi 4: Enemmän kuin 1 henkilö / huone, kun keittiötä ei lasketa mukaan

Työnantajasektori

| Työnantajasektori | 1980 | | 1985 | | 1990 | |
|--------------------|----------|-------|----------|-------|----------|-------|
| | Yhteensä | % | Yhteensä | % | Yhteensä | % |
| Palkansaajat | 1005 | 100.0 | 935 | 100.0 | 894 | 100.0 |
| Julkinen sektori | 263 | 26.1 | 293 | 31.3 | 313 | 35.0 |
| Valtio | 98 | 9.7 | 93 | 9.9 | 74 | 8.2 |
| Kunta | 148 | 14.7 | 189 | 20.2 | 224 | 25.0 |
| Valtioenemm. oy | 17 | 1.6 | 11 | 1.1 | 15 | 1.6 |
| Yksityinen sektori | 736 | 73.2 | 588 | 62.8 | 581 | 64.9 |
| Tuntematon | 6 | 0.5 | 54 | 5.7 | 0 | 0.0 |

Työpaikan sijainti elinkeinoittain 1990

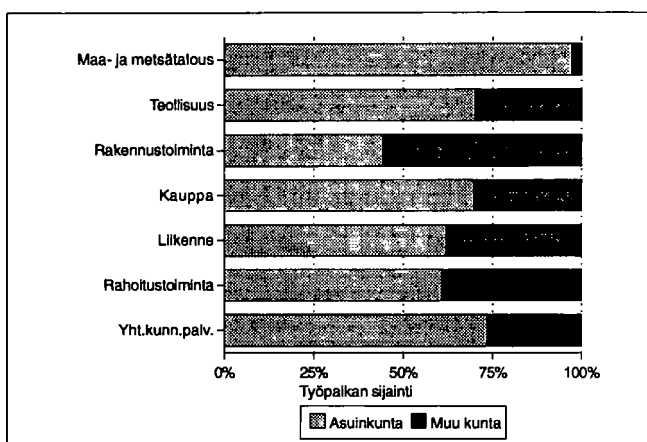

Kesämökkit

| | 1980 | | 1990 | |
|----------------------------|----------|-------|----------|-------|
| | Yhteensä | % | Yhteensä | % |
| Kesämökkejä | 224 | 100.0 | 421 | 100.0 |
| <i>Omistajan kotikunta</i> | | | | |
| Lapinjärvi | 10 | 4.4 | 29 | 6.8 |
| Läänin muu kunta | 152 | 67.8 | 307 | 72.9 |
| Muu kunta | 15 | 6.6 | 36 | 8.5 |

Asuntokuntien rakenne (%) vuosina 1980, 1985 ja 1990

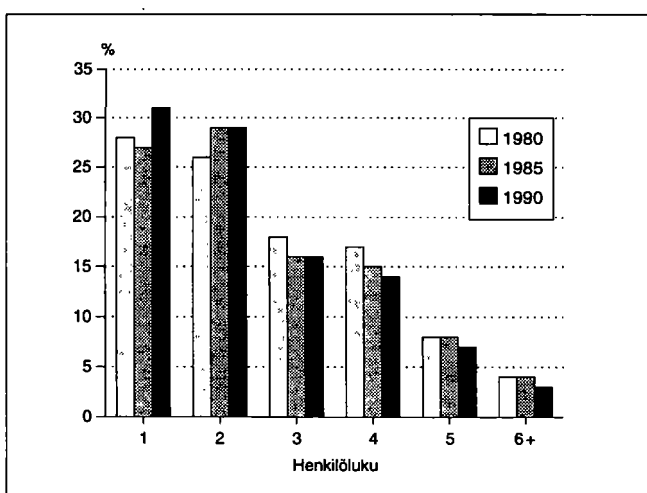

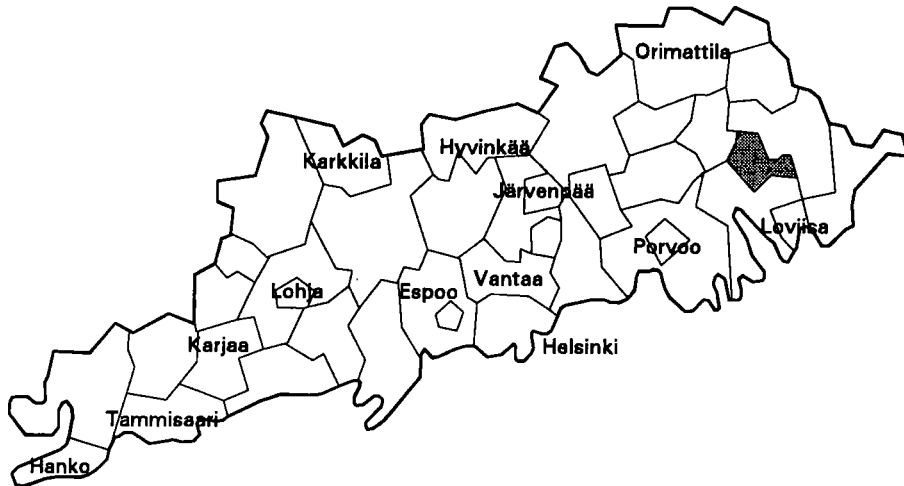

| | |
|--------------------------------------|----------------|
| Kehitysaluevyöhyke | IV ei tukialue |
| Kantokykyluokka | 3 |
| Kokonaispinta-ala (km ²) | 120.2 |
| Maapinta-ala (km ²) | 114.5 |
| Väkiluku 1991 | 1540 |
| Asukastiheys (as/km ²) | 13 |
| Ruotsinkielisten osuus (%) | 83.2 |
| Väkilukuennuste 2000 | 1581 |
| Työttömyysaste 1992 | 9.3 |
| Työpaikkaomavaraisuus (%) | 81.6 |
| Veroäyrin hinta 1993 | 19.0 |
| Äyrejä/asukas 1991 | 42265 |

Väestörakenne

| Ikä | 1980 | | 1985 | | 1990 | |
|-------------|---------------|--------|---------------|--------|---------------|--------|
| | Yh- teensä | Miehiä | Yh- teensä | Miehiä | Yh- teensä | Miehiä |
| Koko väestö | 1386 | 635 | 1438 | 678 | 1537 | 728 |
| 0 - 6 | 108 | 45 | 126 | 75 | 176 | 92 |
| 7 - 14 | 113 | 56 | 121 | 47 | 144 | 70 |
| 15 - 29 | 268 | 141 | 275 | 138 | 260 | 123 |
| 30 - 44 | 225 | 119 | 294 | 160 | 336 | 174 |
| 45 - 64 | 372 | 176 | 335 | 164 | 319 | 170 |
| 65 - 74 | 176 | 72 | 166 | 64 | 169 | 63 |
| 75 + | 124 | 26 | 121 | 30 | 133 | 36 |

Pääasiallinen toiminta

| Pääasiallinen toiminta | 1980 ¹⁾ | | 1985 | | 1990 | |
|---------------------------|--------------------|-------------|---------------|-------------|---------------|-------------|
| | Yh- teensä | Mie- hiä | Yh- teensä | Mie- hiä | Yh- teensä | Mie- hiä |
| Koko väestö | 1386 | 635 | 1438 | 678 | 1537 | 728 |
| Työvoima | 610 | 354 | 683 | 376 | 685 | 365 |
| Työlliset | .. | .. | 660 | 364 | 668 | 357 |
| Palkansaajat | 328 | 172 | 406 | 193 | 422 | 198 |
| Yrittäjät ym. | 273 | 177 | 254 | 171 | 246 | 159 |
| Työttömät | .. | .. | 23 | 12 | 17 | 8 |
| Työvoiman ulkopuolella | 776 | 281 | 755 | 302 | 852 | 363 |
| 0 - 14 -vuotiaat | 221 | 101 | 247 | 122 | 320 | 162 |
| Opiskelijat | 88 | 40 | 84 | 35 | 74 | 29 |
| Eläkeläiset | 361 | 120 | 363 | 127 | 405 | 152 |
| Muut | 106 | 20 | 61 | 18 | 53 | 20 |

¹⁾ Vuonna 1980 työvoima = ammatissa toimiva väestö

Väestö taajamittain

| | 1980 | 1985 | 1990 |
|------------------------|------|------|------|
| Koko väestö | 1386 | 1438 | 1537 |
| Taajama-aste | 42.2 | 38.5 | 29.2 |
| Taajamaväestö | 586 | 554 | 449 |
| Kirkonkylä (Liljendal) | 428 | 383 | 449 |
| * Andersby-Skinnaarby | 158 | 171 | - |

* Taajama sijaitsee useamman kunnan alueella

Koulutusaste

| Koulutusaste | 1980 | | 1985 | | 1990 | |
|-----------------------|---------------|-------------|---------------|-------------|---------------|-------------|
| | Yh- teensä | Mie- hiä | Yh- teensä | Mie- hiä | Yh- teensä | Mie- hiä |
| 15 vuotta täyttäneet | 1165 | 534 | 1191 | 556 | 1217 | 566 |
| Vain perusaste | 807 | 352 | 726 | 331 | 705 | 320 |
| Väh. alempi keskiaste | 358 | 182 | 465 | 225 | 512 | 246 |
| Alempi keskiaste | 247 | 132 | 303 | 164 | 317 | 165 |
| Ylempi keskiaste | 71 | 33 | 104 | 37 | 129 | 55 |
| Vain yo-tutkinto | 31 | 14 | 46 | 15 | 49 | 21 |
| Korkea-aste | 40 | 17 | 58 | 24 | 66 | 26 |

Toimiala

| Toimiala | Työllinen työvoima ¹⁾ | | | Työpaikat | | |
|----------------------|----------------------------------|------|------|-----------|------|------|
| | 1980 | 1985 | 1990 | 1980 | 1985 | 1990 |
| Yhteensä | 610 | 660 | 668 | 482 | 523 | 545 |
| Maa- ja metsätalous | 263 | 235 | 204 | 254 | 229 | 194 |
| Teollisuus | 138 | 180 | 165 | 108 | 140 | 137 |
| Rakentaminen | 23 | 22 | 26 | 15 | 20 | 16 |
| Kauppa ja majoitus | 49 | 50 | 66 | 44 | 28 | 49 |
| Liikenne | 45 | 48 | 52 | 11 | 35 | 42 |
| Rahoitus ja vakuutus | 21 | 25 | 36 | 12 | 15 | 23 |
| Yht.kunn.palvelut | 58 | 95 | 108 | 36 | 53 | 73 |

¹⁾ Vuonna 1980 ammatissa toimiva väestö

Kunnassa asuvien työssäkäyntikunta

| | 1985 | 1990 |
|---------------------------|------|------|
| Kunnassa asuvat työlliset | 660 | 668 |
| <i>Työssäkäyntikunta</i> | | |
| Liljendal | 480 | 463 |
| Muut kunnat yht. | 180 | 205 |
| joista Loviisa | 60 | 78 |
| Porvoo | 35 | 43 |
| Pernaja | 34 | 29 |

Rakennukset talotyypeittäin

| Talotyyppi | 1980 | | 1985 | | 1990 | |
|---------------------|-------------|----------|-------------|----------|-------------|----------|
| | Rakennuksia | Asuntoja | Rakennuksia | Asuntoja | Rakennuksia | Asuntoja |
| Kaikki rakennukset | 553 | 591 | 565 | 589 | 667 | 663 |
| Erilliset pientalot | 496 | 511 | 487 | 480 | 535 | 540 |
| Kytkeytyt pientalot | 7 | 55 | 13 | 77 | 17 | 94 |
| Asuinkerrostalot | 2 | 9 | 1 | 3 | 1 | 3 |
| Muut | 48 | 16 | 64 | 29 | 114 | 26 |

Asumistiheys

| | 1980 | 1985 | 1990 |
|-------------------------------|------|------|------|
| Asuntokuntia yht. | 553 | 567 | 614 |
| Asuntokuntien keskikoko | 2.4 | 2.5 | 2.4 |
| Ahtaasti asuvia ¹⁾ | 102 | 96 | 93 |
| Huoneita/asuntokunta | 3.8 | 3.0 | 3.1 |
| Huoneita/henkilö | 1.5 | 1.2 | 1.2 |
| m ² /asuntokunta | 85.2 | 88.5 | 90.7 |
| m ² /henkilö | 34.2 | 35.3 | 36.4 |

¹⁾ Normi 4: Enemmän kuin 1 henkilö / huone, kun keittiötä ei lasketa mukaan

Työnantajasektori

| Työnantajasektori | 1980 | | 1985 | | 1990 | |
|--------------------|----------|-------|----------|-------|----------|-------|
| | Yhteensä | % | Yhteensä | % | Yhteensä | % |
| Palkansaajat | 328 | 100.0 | 406 | 100.0 | 422 | 100.0 |
| Julkinen sektori | 60 | 18.2 | 95 | 23.3 | 115 | 27.2 |
| Valtio | 13 | 3.9 | 16 | 3.9 | 15 | 3.5 |
| Kunta | 41 | 12.5 | 75 | 18.4 | 90 | 21.3 |
| Valtioenemm. oy | 6 | 1.8 | 4 | 0.9 | 10 | 2.3 |
| Yksityinen sektori | 259 | 78.9 | 296 | 72.9 | 307 | 72.7 |
| Tuntematon | 9 | 2.7 | 15 | 3.6 | 0 | 0.0 |

Työpaikan sijainti elinkeinoittain 1990

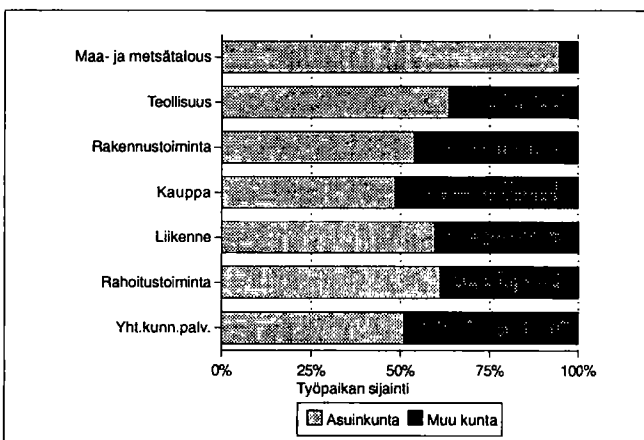

Kesämökkit

| | 1980 | | 1990 | |
|----------------------------|----------|-------|----------|-------|
| | Yhteensä | % | Yhteensä | % |
| Kesämökkejä | 126 | 100.0 | 176 | 100.0 |
| <i>Omistajan kotikunta</i> | | | | |
| Liljendal | 11 | 8.7 | 35 | 19.8 |
| Läänin muu kunta | 95 | 75.3 | 113 | 64.2 |
| Muu kunta | 2 | 1.5 | 2 | 1.1 |

Asuntokuntien rakenne (%) vuosina 1980, 1985 ja 1990

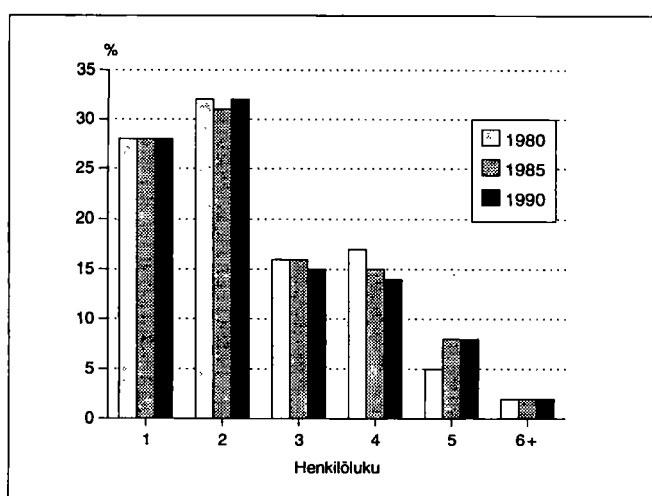

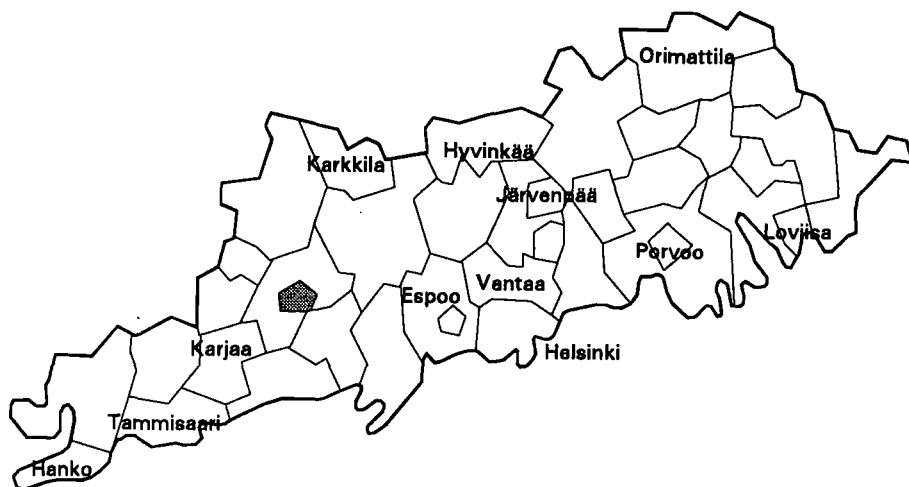

| | |
|--------------------------------------|----------------|
| Kehitysaluevyöhyke | IV ei tukialue |
| Kantokykyluokka | 7 |
| Kokonaispinta-ala (km ²) | 20.8 |
| Maapinta-ala (km ²) | 16.1 |
| Väkiluku 1991 | 14772 |
| Asukastiheys (as/km ²) | 918 |
| Ruotsinkielisten osuus (%) | 3.1 |
| Väkilukuennuste 2000 | 15404 |
| Työttömyysaste 1992 | 13.0 |
| Työpaikkaomavaraisuus (%) | 116.9 |
| Veroäyrin hinta 1993 | 17.0 |
| Äyrejä/asukas 1991 | 64575 |

Väestörakenne

| Ikä | 1980 | | 1985 | | 1990 | |
|-------------|----------|--------|----------|--------|----------|--------|
| | Yhteensä | Miehiä | Yhteensä | Miehiä | Yhteensä | Miehiä |
| Koko väestö | 14179 | 6729 | 14741 | 6978 | 14876 | 7083 |
| 0 - 6 | 1399 | 708 | 1372 | 671 | 1258 | 653 |
| 7 - 14 | 1626 | 854 | 1516 | 783 | 1568 | 787 |
| 15 - 29 | 3598 | 1774 | 3478 | 1730 | 3127 | 1586 |
| 30 - 44 | 3406 | 1723 | 3767 | 1931 | 3824 | 1945 |
| 45 - 64 | 2661 | 1197 | 2949 | 1324 | 3182 | 1477 |
| 65 - 74 | 997 | 337 | 958 | 351 | 1112 | 411 |
| 75 + | 492 | 136 | 701 | 188 | 805 | 224 |

Väestön muutokset

| Vuosi | Syntyneet | Kuolleet | Nettomuutto | Nettosiirtolaisuus | Väestön muutos | Väkiluku vuoden lopussa ¹⁾ |
|-------|-----------|----------|-------------|--------------------|----------------|---------------------------------------|
| 1980 | 205 | 131 | -59 | -9 | 6 | 14166 |
| 1981 | 198 | 136 | -9 | 5 | 58 | 14226 |
| 1982 | 184 | 118 | 24 | 34 | 124 | 14333 |
| 1983 | 188 | 118 | -59 | 14 | 25 | 14359 |
| 1984 | 211 | 123 | 120 | 22 | 230 | 14588 |
| 1985 | 160 | 123 | 142 | 13 | 192 | 14770 |
| 1986 | 183 | 125 | 69 | 9 | 136 | 14899 |
| 1987 | 170 | 138 | -18 | -3 | 11 | 14913 |
| 1988 | 181 | 132 | 90 | 0 | 139 | 15022 |
| 1989 | 168 | 126 | -73 | 27 | -4 | 15008 |
| 1990 | 200 | 129 | -226 | 32 | -123 | 14876 |

¹⁾ Väkilukuun vuoden lopussa vaikuttaa myös väkiluvun korjaustermi

Väestö 5-vuotisikäluokittain 1990

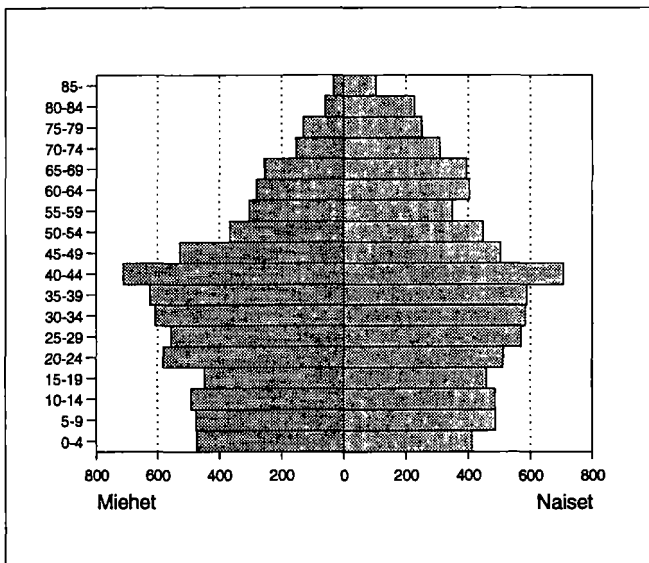

Väestö taajamittain

| | 1980 | 1985 | 1990 |
|-------------------------|-------|-------|-------|
| Koko väestö | 14179 | 14741 | 14876 |
| Taajama-aste | 96.1 | 98.2 | 98.8 |
| Taajamaväestö | 13640 | 14478 | 14704 |
| *Keskustaajama (Lohja) | 13556 | 14477 | 14704 |
| *As.seutu(Lohjan kunta) | - | 1 | - |
| *Hiitti-Routio | 4 | - | - |
| *Virkkala | 80 | - | - |

* Taajama sijaitsee useamman kunnan alueella

Pääasiallinen toiminta

| Pääasiallinen toiminta | 1980 ¹⁾ | | 1985 | | 1990 | |
|------------------------|--------------------|-------------|---------------|-------------|---------------|-------------|
| | Yh- teensä | Mie- hiä | Yh- teensä | Mie- hiä | Yh- teensä | Mie- hiä |
| Koko väestö | 14179 | 6729 | 14741 | 6978 | 14876 | 7083 |
| Työvoima | 6897 | 3606 | 7568 | 3860 | 7781 | 3982 |
| Työlliset | .. | .. | 7344 | 3741 | 7538 | 3822 |
| Palkansaajat | 6476 | 3358 | 6943 | 3497 | 7012 | 3494 |
| Yrittäjät ym. | 330 | 194 | 401 | 244 | 526 | 328 |
| Työttömät | .. | .. | 224 | 119 | 243 | 160 |
| Työvoiman ulkopuolella | 7282 | 3123 | 7173 | 3118 | 7095 | 3101 |
| 0 - 14 -vuotiaat | 3025 | 1562 | 2888 | 1454 | 2826 | 1440 |
| Opiskelijat | 1132 | 512 | 1092 | 533 | 774 | 357 |
| Eläkeläiset | 2143 | 764 | 2532 | 934 | 2882 | 1082 |
| Muut | 982 | 285 | 661 | 197 | 613 | 222 |

¹⁾ Vuonna 1980 työvoima = ammatissa toimiva väestö

Vakinaiset ja tilapäiset asukkaat 1990

| ikä | Virallinen väkiluku | Tilapäisesti läsnä | Tilapäisesti poissa | Todellinen asukasluku |
|----------|---------------------|--------------------|---------------------|-----------------------|
| Yhteensä | 14876 | 183 | 237 | 14822 |
| 0 - 14 | 2826 | 13 | 18 | 2821 |
| 15 - 29 | 3127 | 129 | 166 | 3090 |
| 30 - 44 | 3824 | 20 | 40 | 3804 |
| 45 - 64 | 3182 | 15 | 12 | 3185 |
| 65 + | 1917 | 6 | 1 | 1922 |

Valtionveronalaiset tulot/henkilö, mk

| | 1980 ¹⁾ | 1985 | 1990 |
|--------------|--------------------|-------|--------|
| Työvoima | 44221 | 72623 | 111775 |
| Työlliset | .. | 73901 | 113022 |
| Palkansaajat | 44204 | 73978 | 112021 |
| Yrittäjät | 50096 | 72506 | 126560 |

¹⁾ Vuonna 1980 työvoima = ammatissa toimiva väestö

Koulutusaste

| Koulutusaste | 1980 | | 1985 | | 1990 | |
|-----------------------|---------------|-------------|---------------|-------------|---------------|-------------|
| | Yh- teensä | Mie- hiä | Yh- teensä | Mie- hiä | Yh- teensä | Mie- hiä |
| 15 vuotta täyttäneet | 11154 | 5167 | 11853 | 5524 | 12050 | 5643 |
| Vain perusaste | 6995 | 3044 | 6648 | 2920 | 6253 | 2754 |
| Väh. alempi keskiaste | 4159 | 2123 | 5205 | 2604 | 5797 | 2889 |
| Alempi keskiaste | 2216 | 1178 | 2681 | 1427 | 2768 | 1449 |
| Ylempi keskiaste | 1170 | 538 | 1598 | 709 | 1914 | 872 |
| Vain yo-tutkinto | 384 | 160 | 547 | 237 | 591 | 252 |
| Korkea-aste | 773 | 407 | 926 | 468 | 1115 | 568 |
| Alin korkea-aste | 322 | 166 | 398 | 198 | 478 | 249 |
| Alempi kand.aste | 183 | 75 | 214 | 86 | 227 | 91 |
| Ylempi kand.aste | 258 | 156 | 304 | 175 | 395 | 216 |
| Tutkijakoulutus | 10 | 10 | 10 | 9 | 15 | 12 |

Toimiala

| Toimiala | Työllinen työvoima ¹⁾ | | | Työpaikat | | |
|----------------------|----------------------------------|------|------|-----------|------|------|
| | 1980 | 1985 | 1990 | 1980 | 1985 | 1990 |
| Yhteensä | 6897 | 7344 | 7538 | 6771 | 7926 | 8810 |
| Maa- ja metsätalous | 64 | 41 | 44 | 40 | 44 | 40 |
| Teollisuus | 2797 | 2588 | 2359 | 2682 | 2387 | 2245 |
| Rakentaminen | 566 | 736 | 760 | 540 | 668 | 859 |
| Kauppa ja majoitus | 990 | 1080 | 1317 | 1266 | 1352 | 1588 |
| Liikenne | 344 | 364 | 357 | 261 | 375 | 449 |
| Rahoitus ja vakuutus | 324 | 445 | 705 | 385 | 511 | 852 |
| Yht.kunn.palvelut | 1712 | 2086 | 1856 | 1586 | 2587 | 2635 |

¹⁾ Vuonna 1980 ammatissa toimiva väestö

Kunnassa asuvien työssäkäyntikunta

| | 1985 | 1990 |
|---------------------------|------|------|
| Kunnassa asuvat työlliset | 7344 | 7538 |
| <i>Työssäkäyntikunta</i> | | |
| Lohja | 4856 | 4779 |
| Muut kunnat yht. | 2488 | 2759 |
| joista | | |
| Lohjan kunta | 1198 | 1077 |
| Helsinki | 478 | 644 |
| Espoo | 235 | 364 |

Työpaikan sijainti elinkeinoittain 1990

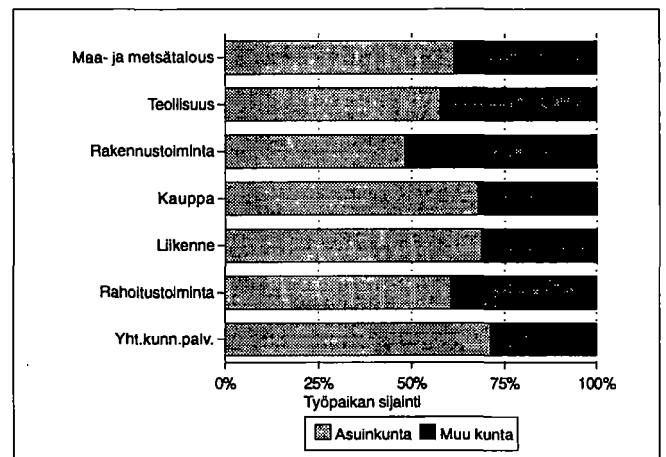

Työvoiman koulutusaste 1990

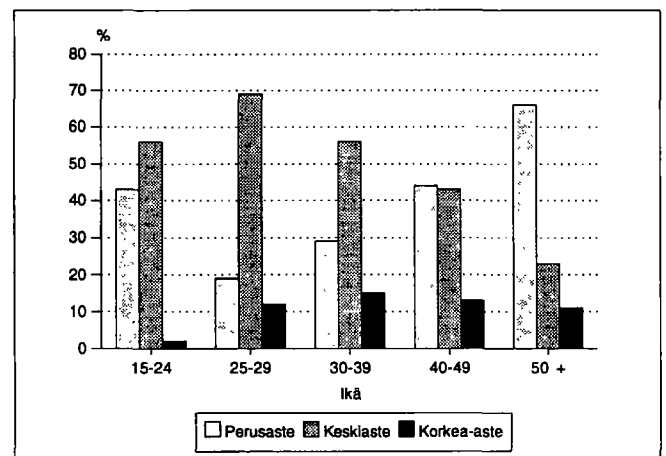

Kunnassa työssäkäyvien asuinkunta

| | 1985 | 1990 |
|-----------------------|------|-------------------|
| Kunnassa työssäkäyvät | 7926 | 8810 |
| <i>Asuinkunta</i> | | |
| Lohja | 4634 | 4779 |
| Muut kunnat yht. | 3292 | 4031 |
| joista | | |
| Lohjan kunta | 2416 | Lohjan kunta 2853 |
| Vihti | 171 | Vihti 202 |
| Nummi-Pusula | 109 | Nummi-Pusula 145 |

Työllisten sosioekonominen asema

| Sosioekonominen asema | 1980 | | 1985 | | 1990 | |
|-----------------------|----------|-------|----------|-------|----------|-------|
| | Yhteensä | % | Yhteensä | % | Yhteensä | % |
| Yhteensä | 6897 | 100.0 | 7344 | 100.0 | 7538 | 100.0 |
| Yrittäjät | 320 | 4.6 | 386 | 5.2 | 499 | 6.6 |
| Maatalousyrittäjät | 14 | 0.2 | 6 | 0.0 | 16 | 0.2 |
| Muut yrittäjät | 306 | 4.4 | 380 | 5.1 | 483 | 6.4 |
| Työnantajat | 145 | 2.1 | 188 | 2.5 | .. | .. |
| Yksinäisyrittäjät | 161 | 2.3 | 192 | 2.6 | .. | .. |
| Ylemmät toimihenkilöt | 682 | 9.8 | 851 | 11.5 | 1018 | 13.5 |
| Alemmat toimihenkilöt | 2263 | 32.8 | 2583 | 35.1 | 2708 | 35.9 |
| Työntekijät | 3533 | 51.2 | 3476 | 47.3 | 3158 | 41.8 |
| Tuntematon | 99 | 1.4 | 48 | 0.6 | 155 | 2.0 |

Työnantajasektori

| Työnantajasektori | 1980 | | 1985 | | 1990 | |
|--------------------|----------|-------|----------|-------|----------|-------|
| | Yhteensä | % | Yhteensä | % | Yhteensä | % |
| Palkansaajat | 6476 | 100.0 | 6943 | 100.0 | 7012 | 100.0 |
| Julkinen sektori | 1505 | 23.2 | 1819 | 26.1 | 1900 | 27.0 |
| Valtio | 339 | 5.2 | 357 | 5.1 | 388 | 5.5 |
| Kunta | 1040 | 16.0 | 1361 | 19.6 | 1374 | 19.5 |
| Valtioenemm. oy | 126 | 1.9 | 101 | 1.4 | 138 | 1.9 |
| Yksityinen sektori | 4918 | 75.9 | 5041 | 72.6 | 5112 | 72.9 |
| Tuntematon | 53 | 0.8 | 83 | 1.1 | 0 | 0.0 |

Perhetyyppi

| Perhetyyppi | 1980 | | 1985 | | 1990 | |
|----------------------------------|----------|-------|----------|-------|----------|-------|
| | Yhteensä | % | Yhteensä | % | Yhteensä | % |
| Perheitä yhteensä | 3604 | 100.0 | 3722 | 100.0 | 4104 | 100.0 |
| Aviopari, ei lapsia | 855 | 23.7 | 944 | 25.4 | 1074 | 26.2 |
| Avopari, ei lapsia ¹⁾ | .. | .. | .. | .. | 452 | 11.0 |
| Aviopari ja lapsia | 2052 | 56.9 | 1977 | 53.1 | 1795 | 43.7 |
| Avopari ja lapsia | 99 | 2.7 | 134 | 3.6 | 266 | 6.5 |
| Äiti ja lapsia | 532 | 14.8 | 576 | 15.5 | 456 | 11.1 |
| Isä ja lapsia | 66 | 1.8 | 91 | 2.4 | 61 | 1.5 |
| Henkilöitä perheissä | 11337 | | 11480 | | 12104 | |
| Lapsiperheitä ²⁾ | 2200 | | 2106 | | 1925 | |
| Keskim.lapsiluku | 1.6 | | 1.7 | | 1.7 | |

¹⁾ Avoparit, joilla ei ole yhteisiä lapsia on päätelty ensimmäisen kerran vuoden 1990 väestölaskennassa

²⁾ Perheet, joissa vähintään 1 alle 18-vuotias lapsi
Keskimääräinen lapsiluku = Alle 18-vuotiaiden lasten lkm / lapsiperheiden lkm

Asuntokuntien rakenne (%) vuosina 1980, 1985 ja 1990

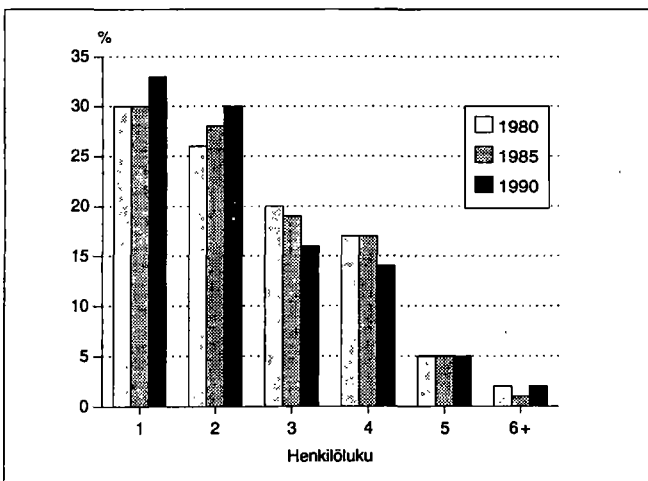

Lapsiperheet lapsiluvun mukaan 1980, 1985 ja 1990

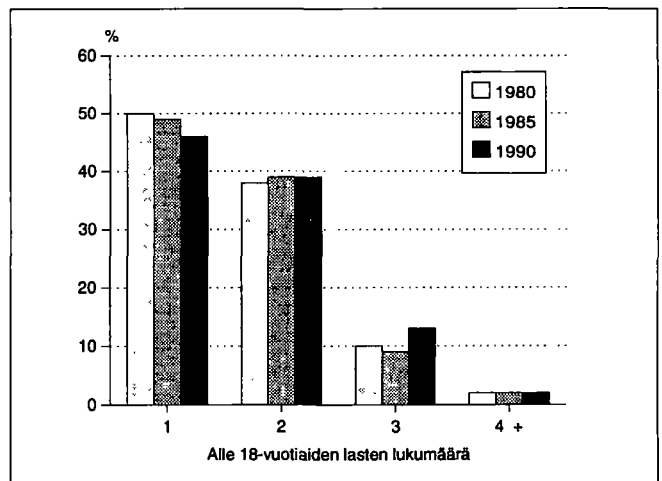

Asumistiheys

| | 1980 | 1985 | 1990 |
|-------------------------------|------|------|------|
| Asuntokuntia yht. | 5627 | 6038 | 6337 |
| Asuntokuntien keskipitko | 2.4 | 2.4 | 2.3 |
| Ahtaasti asuvia ¹⁾ | 1724 | 1395 | 1186 |
| Huoneita/asuntokunta | 3.2 | 2.6 | 2.6 |
| Huoneita/henkilö | 1.2 | 1.0 | 1.1 |
| m ² /asuntokunta | 66.0 | 69.3 | 71.5 |
| m ² /henkilö | 26.2 | 28.6 | 30.8 |

¹⁾ Normi 4: Enemmän kuin 1 henkilö / huone, kun keittiötä ei lasketa mukaan

Hallintaperuste

| | 1980 | 1985 | 1990 |
|---------------------|------|------|------|
| Hallintaperuste | | | |
| Asuntokuntia | 5627 | 6038 | 6337 |
| Omistaa talon | 1312 | 1459 | 1522 |
| Omistaa osakkeet | 1681 | 2185 | 2707 |
| Työsuhdeasunto | 922 | 766 | 394 |
| Vuokra-asunto | 1450 | 1496 | 1633 |
| Muu hallintaperuste | 262 | 132 | 81 |

Asuntokunnan koko, ahtaasti asuvat

| Henkilöluku | 1980 | | 1985 | | 1990 | |
|--------------|----------|-------------------------------|----------|-------------------------------|----------|-------------------------------|
| | Yhteensä | Ahtaasti asuvia ¹⁾ | Yhteensä | Ahtaasti asuvia ¹⁾ | Yhteensä | Ahtaasti asuvia ¹⁾ |
| Asuntokunnat | 5627 | 1724 | 6038 | 1395 | 6337 | 1186 |
| 1 henk. | 1664 | - | 1836 | - | 2116 | - |
| 2 henk. | 1447 | 260 | 1692 | 212 | 1911 | 182 |
| 3 henk. | 1131 | 528 | 1126 | 367 | 1015 | 287 |
| 4 henk. | 981 | 596 | 1002 | 515 | 895 | 400 |
| 5 henk. | 307 | 249 | 307 | 235 | 302 | 229 |
| 6 henk. | 72 | 68 | 56 | 47 | 75 | 66 |
| 7+ henk. | 25 | 23 | 19 | 19 | 23 | 22 |

¹⁾ Normi 4: Enemmän kuin 1 henkilö / huone, kun keittiötä ei lasketa mukaan

Huoneistotyyppi

| | 1980 | | 1985 | | 1990 | |
|----------------|----------|-------------------------|----------|-------------------------|----------|-------------------------|
| | Asuntoja | m ² / asunto | Asuntoja | m ² / asunto | Asuntoja | m ² / asunto |
| Kaikki asunnot | 5782 | 65.3 | 6429 | 68.8 | 6804 | 70.6 |
| 1h + kt/kk/k | 1173 | 35.2 | 1162 | 32.8 | 1184 | 32.7 |
| 2h + kk/k | 1970 | 54.8 | 2211 | 54.4 | 2287 | 54.5 |
| 3h + k | 1238 | 78.8 | 1567 | 78.2 | 1642 | 78.3 |
| 4h + k | 725 | 101.2 | 968 | 101.2 | 1085 | 101.6 |
| 5h + k | 197 | 128.3 | 308 | 125.9 | 381 | 125.9 |
| Muut | 479 | 67.0 | 213 | 119.2 | 225 | 138.4 |

Rakennukset talotyypeittäin

| Talotyyppi | 1980 | | 1985 | | 1990 | |
|---------------------|-------------|----------|-------------|----------|-------------|----------|
| | Rakennuksia | Asuntoja | Rakennuksia | Asuntoja | Rakennuksia | Asuntoja |
| Kaikki rakennukset | 2019 | 5782 | 2339 | 6429 | 2547 | 6804 |
| Erilliset pientalot | 1462 | 1725 | 1628 | 1725 | 1767 | 1894 |
| Kytkeytyt pientalot | 64 | 406 | 115 | 644 | 148 | 803 |
| Asuinkerrostalot | 206 | 3496 | 227 | 3884 | 205 | 3949 |
| Muut | 287 | 155 | 369 | 176 | 427 | 158 |

Toimitilat

| Käyttötarkoitus | 1980 | | 1990 | |
|------------------------|----------|--------------------------------|----------|--------------------------------|
| | Yhteensä | keskipinta-ala, m ² | Yhteensä | keskipinta-ala, m ² |
| Yhteensä | 644 | 472.2 | 768 | 571.6 |
| Myymäla-ym. tilat | 236 | 212.4 | 260 | 268.7 |
| Hoitotilat | 35 | 187.7 | 48 | 661.3 |
| Toimistotilat | 137 | 199.7 | 205 | 341.0 |
| Kokoontumistilat | 38 | 391.4 | 42 | 519.0 |
| Opetustilat | 18 | 2205.2 | 21 | 1552.6 |
| Teollisuustilat | 98 | 1246.0 | 112 | 1247.7 |
| Varasto- ja muut tilat | 82 | 541.7 | 80 | 675.3 |

Rakennusten kerrosala valmistumisvuoden mukaan 1990

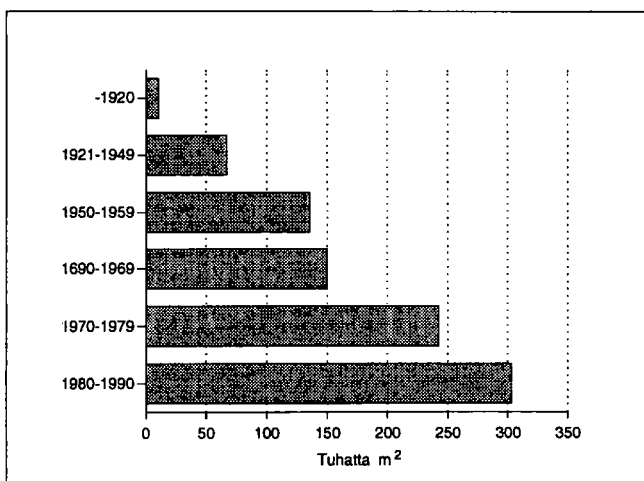

Kesämökkit

| | 1980 | | 1990 | |
|---------------------|----------|-------|----------|-------|
| | Yhteensä | % | Yhteensä | % |
| Kesämökkejä | 85 | 100.0 | 71 | 100.0 |
| Omistajan kotikunta | | | | |
| Lohja | 34 | 40.0 | 29 | 40.8 |
| Läänin muu kunta | 34 | 40.0 | 27 | 38.0 |
| Muu kunta | 0 | 0.0 | 0 | 0.0 |

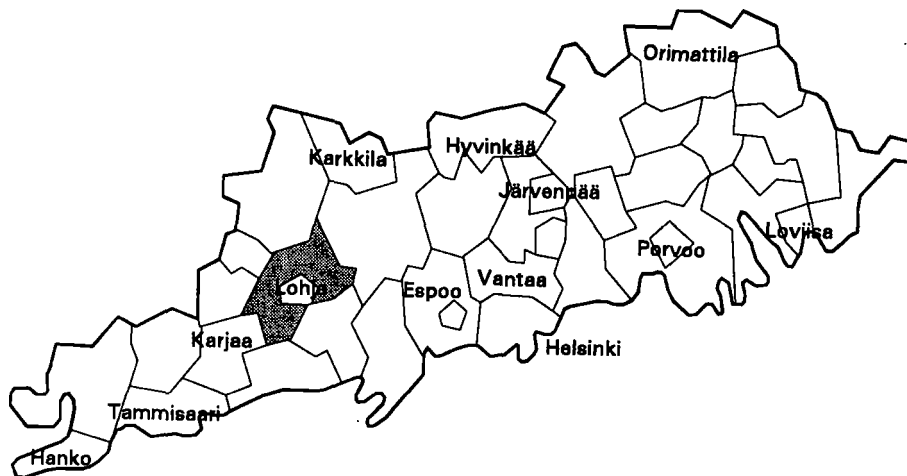

| | |
|--------------------------------------|----------------|
| Kehitysaluevyöhyke | IV ei tukialue |
| Kantokyläluokka | 7 |
| Kokonaispinta-ala (km ²) | 335.6 |
| Maapinta-ala (km ²) | 262.3 |
| Väkiluku 1991 | 18802 |
| Asukastiheys (as/km ²) | 72 |
| Ruotsinkielisten osuus (%) | 6.4 |
| Väkilukuennuste 2000 | 20254 |
| Työttömyysaste 1992 | 12.6 |
| Työpaikkaomavaraisuus (%) | 65.6 |
| Veroäyrin hinta 1993 | 17.0 |
| Äyriä/asukas 1991 | 62744 |

Väestörakenne

| Ikä | 1980 | | 1985 | | 1990 | |
|-------------|----------|--------|----------|--------|----------|--------|
| | Yhteensä | Miehiä | Yhteensä | Miehiä | Yhteensä | Miehiä |
| Koko väestö | 15839 | 7902 | 17237 | 8693 | 18510 | 9373 |
| 0 - 6 | 1630 | 833 | 1703 | 899 | 1844 | 929 |
| 7 - 14 | 1969 | 992 | 1982 | 990 | 2085 | 1095 |
| 15 - 29 | 3878 | 2015 | 4044 | 2095 | 3985 | 2035 |
| 30 - 44 | 3864 | 2009 | 4518 | 2331 | 4983 | 2608 |
| 45 - 64 | 2913 | 1411 | 3314 | 1709 | 3830 | 1996 |
| 65 - 74 | 1068 | 463 | 1051 | 440 | 1052 | 447 |
| 75 + | 517 | 179 | 625 | 229 | 731 | 263 |

Väestön muutokset

| Vuosi | Syntyneet | Kuolleet | Nettomaassamuutto | Nettosiirtolaisuus | Väestön muutos | Väkiluku vuoden lopussa ¹⁾ |
|-------|-----------|----------|-------------------|--------------------|----------------|---------------------------------------|
| 1980 | 199 | 118 | 78 | 17 | 176 | 15915 |
| 1981 | 214 | 131 | 84 | 27 | 194 | 16111 |
| 1982 | 226 | 119 | 40 | 54 | 201 | 16322 |
| 1983 | 217 | 124 | 293 | 0 | 386 | 16708 |
| 1984 | 219 | 128 | 176 | 0 | 267 | 16988 |
| 1985 | 223 | 125 | 176 | 9 | 283 | 17260 |
| 1986 | 269 | 119 | 66 | 3 | 219 | 17460 |
| 1987 | 232 | 140 | 56 | 10 | 158 | 17573 |
| 1988 | 249 | 144 | 258 | -11 | 352 | 17958 |
| 1989 | 255 | 110 | 114 | -10 | 249 | 18195 |
| 1990 | 275 | 131 | 123 | 26 | 293 | 18510 |

¹⁾ Väkilukuun vuoden lopussa vaikuttaa myös väkiluvun korjaustermi

Väestö 5-vuotiskäluokittain 1990

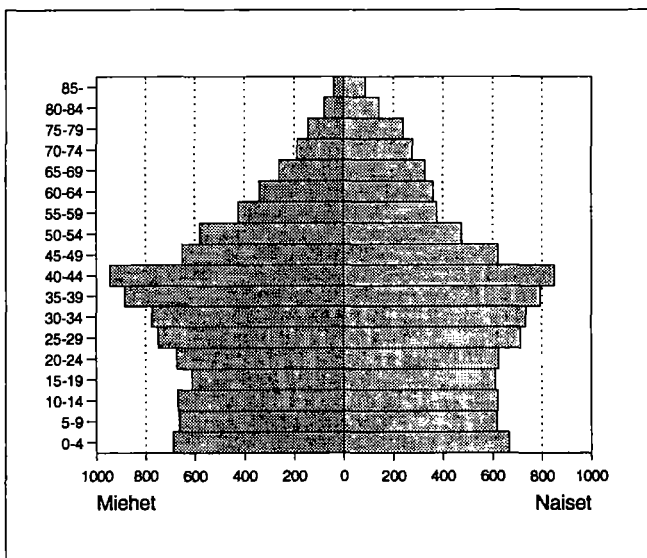

Väestö taajamittain

| | 1980 | 1985 | 1990 |
|-------------------------|-------|-------|-------|
| Koko väestö | 15839 | 17237 | 18510 |
| Taajama-aste | 73.6 | 76.7 | 77.6 |
| Taajamaväestö | 11664 | 13224 | 14378 |
| *Keskustaajama (Lohja) | 14 | 8916 | 13887 |
| *As.seutu(Lohjan kunta) | 3136 | 4041 | - |
| *Hiitti-Routio | 2195 | - | - |
| *Virkkala | 6070 | - | - |
| Mujjala | 249 | 267 | 273 |
| Vasarla | - | - | 218 |

* Taajama sijaitsee useamman kunnan alueella

Pääasiallinen toiminta

| Pääasiallinen toiminta | 1980 ¹⁾ | | 1985 | | 1990 | |
|------------------------|--------------------|-------------|---------------|-------------|---------------|-------------|
| | Yh- teensä | Mie- hiä | Yh- teensä | Mie- hiä | Yh- teensä | Mie- hiä |
| Koko väestö | 15839 | 7902 | 17237 | 8693 | 18510 | 9373 |
| Työvoima | 7448 | 4188 | 9000 | 4911 | 9899 | 5388 |
| Työlliset | .. | .. | 8740 | 4792 | 9642 | 5217 |
| Palkansaajat | 6682 | 3730 | 7945 | 4295 | 8703 | 4607 |
| Yrittäjät ym. | 698 | 425 | 795 | 497 | 939 | 610 |
| Työttömät | .. | .. | 260 | 119 | 257 | 171 |
| Työvoiman ulkopuolella | 8391 | 3714 | 8237 | 3782 | 8611 | 3985 |
| 0 - 14 -vuotiaat | 3599 | 1825 | 3685 | 1889 | 3929 | 2024 |
| Opiskelijat | 1337 | 658 | 1284 | 608 | 1076 | 489 |
| Eläkeläiset | 2145 | 901 | 2419 | 1038 | 2783 | 1221 |
| Muut | 1310 | 330 | 849 | 247 | 823 | 251 |

¹⁾ Vuonna 1980 työvoima = ammatissa toimiva väestö

Vakinaiset ja tilapäiset asukkaat 1990

| Ikä | Virallinen väkiluku | Tilapäisesti läsnä | Tilapäisesti poissa | Todellinen asukasluku |
|----------|---------------------|--------------------|---------------------|-----------------------|
| Yhteensä | 18510 | 70 | 316 | 18264 |
| 0 - 14 | 3929 | 8 | 25 | 3912 |
| 15 - 29 | 3985 | 39 | 240 | 3784 |
| 30 - 44 | 4983 | 13 | 28 | 4968 |
| 45 - 64 | 3830 | 9 | 10 | 3829 |
| 65 + | 1783 | 1 | 13 | 1771 |

Valtionveronalaiset tulot/henkilö, mk

| | 1980 ¹⁾ | 1985 | 1990 |
|--------------|--------------------|-------|--------|
| Työvoima | 44000 | 73383 | 114262 |
| Työlliset | .. | 74651 | 115297 |
| Palkansaajat | 44666 | 75060 | 115790 |
| Yrittäjät | 39263 | 70414 | 110646 |

¹⁾ Vuonna 1980 työvoima = ammatissa toimiva väestö

Koulutusaste

| Koulutusaste | 1980 | | 1985 | | 1990 | |
|-----------------------|---------------|-------------|---------------|-------------|---------------|-------------|
| | Yh- teensä | Mie- hiä | Yh- teensä | Mie- hiä | Yh- teensä | Mie- hiä |
| 15 vuotta täyttäneet | 12240 | 6077 | 13552 | 6804 | 14581 | 7349 |
| Vain perusaste | 7821 | 3699 | 7575 | 3635 | 7351 | 3539 |
| Väh. alempi keskiaste | 4419 | 2378 | 5977 | 3169 | 7230 | 3810 |
| Alempi keskiaste | 2586 | 1463 | 3410 | 1933 | 3738 | 2087 |
| Ylempi keskiaste | 1193 | 554 | 1729 | 783 | 2343 | 1099 |
| Vain yo-tutkinto | 425 | 177 | 615 | 240 | 767 | 349 |
| Korkea-aste | 640 | 361 | 838 | 453 | 1149 | 624 |
| Alin korkea-aste | 265 | 158 | 333 | 191 | 503 | 285 |
| Alempi kand.aste | 161 | 54 | 199 | 67 | 227 | 90 |
| Ylempi kand.aste | 207 | 142 | 296 | 185 | 400 | 233 |
| Tutkijakoulutus | 7 | 7 | 10 | 10 | 19 | 16 |

Toimiala

| Toimiala | Työllinen työvoima ¹⁾ | | | Työpaikat | | |
|----------------------|----------------------------------|------|------|-----------|------|------|
| | 1980 | 1985 | 1990 | 1980 | 1985 | 1990 |
| Yhteensä | 7448 | 8740 | 9642 | 5824 | 6133 | 6323 |
| Maa- ja metsätalous | 442 | 401 | 300 | 424 | 375 | 282 |
| Teollisuus | 3251 | 3388 | 3390 | 3077 | 3149 | 3109 |
| Rakentaminen | 648 | 925 | 1103 | 225 | 404 | 599 |
| Kauppa ja majoitus | 923 | 1164 | 1474 | 550 | 639 | 712 |
| Liikenne | 380 | 394 | 411 | 107 | 215 | 200 |
| Rahoitus ja vakuutus | 290 | 400 | 813 | 121 | 136 | 303 |
| Yht.kunn.palvelut | 1436 | 2052 | 1972 | 1314 | 1204 | 939 |

¹⁾ Vuonna 1980 ammatissa toimiva väestö

Kunnassa asuvien työssäkäyntikunta

| | 1985 | 1990 |
|---------------------------|------|------|
| Kunnassa asuvat työlliset | 8740 | 9642 |
| <i>Työssäkäyntikunta</i> | | |
| Lohjan kunta | 4574 | 4369 |
| Muut kunnat yht. | 4166 | 5273 |
| joista | | |
| Lohja | 2416 | 2853 |
| Helsinki | 587 | 841 |
| Espoo | 309 | 515 |

Työpaikan sijainti elinkeinoittain 1990

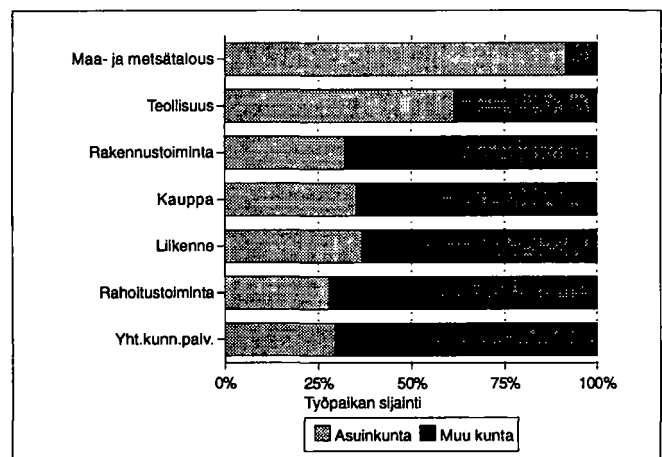

Työvoiman koulutusaste 1990

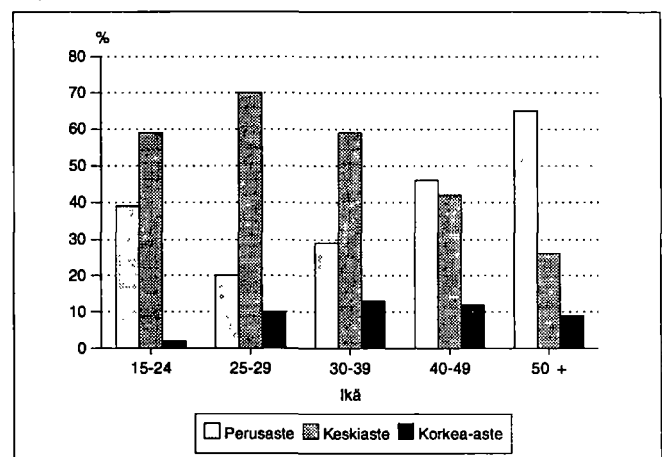

Kunnassa työssäkäyvien asuinkunta

| | 1985 | 1990 |
|-----------------------|------|------|
| Kunnassa työssäkäyvät | 6133 | 6323 |
| <i>Asuinkunta</i> | | |
| Lohjan kunta | 4255 | 4369 |
| Muut kunnat yht. | 1878 | 1954 |
| joista Lohja | 1198 | 1077 |
| Vihti | 129 | 133 |
| Nummi-Pusula | 68 | 110 |

Työllisten sosioekonominen asema

| Sosioekonominen asema | 1980 | | 1985 | | 1990 | |
|-----------------------|----------|-------|----------|-------|----------|-------|
| | Yhteensä | % | Yhteensä | % | Yhteensä | % |
| Yhteensä | 7448 | 100.0 | 8740 | 100.0 | 9642 | 100.0 |
| Yrittäjät | 657 | 8.8 | 747 | 8.5 | 907 | 9.4 |
| Maatalousyrittäjät | 301 | 4.0 | 252 | 2.8 | 261 | 2.7 |
| Muut yrittäjät | 356 | 4.7 | 495 | 5.6 | 646 | 6.6 |
| Työnantajat | 151 | 2.0 | 204 | 2.3 | .. | .. |
| Yksinäisyrittäjät | 205 | 2.7 | 291 | 3.3 | .. | .. |
| Ylemmät toimihenkilöt | 571 | 7.6 | 844 | 9.6 | 1153 | 11.9 |
| Alemmat toimihenkilöt | 2009 | 26.9 | 2791 | 31.9 | 3197 | 33.1 |
| Työntekijät | 4118 | 55.2 | 4299 | 49.1 | 4196 | 43.5 |
| Tuntematon | 93 | 1.2 | 59 | 0.6 | 189 | 1.9 |

Työnantajasektori

| Työnantajasektori | 1980 | | 1985 | | 1990 | |
|--------------------|----------|-------|----------|-------|----------|-------|
| | Yhteensä | % | Yhteensä | % | Yhteensä | % |
| Palkansaajat | 6682 | 100.0 | 7945 | 100.0 | 8703 | 100.0 |
| Julkinen sektori | 1413 | 21.1 | 1897 | 23.8 | 2141 | 24.6 |
| Valtio | 287 | 4.2 | 327 | 4.1 | 371 | 4.2 |
| Kunta | 912 | 13.6 | 1340 | 16.8 | 1499 | 17.2 |
| Valtioenemm. oy | 214 | 3.2 | 230 | 2.8 | 271 | 3.1 |
| Yksityinen sektori | 5219 | 78.1 | 5939 | 74.7 | 6562 | 75.3 |
| Tuntematon | 50 | 0.7 | 109 | 1.3 | 0 | 0.0 |

Perhetyyppi

| Perhetyyppi | 1980 | | 1985 | | 1990 | |
|----------------------------------|----------|-------|----------|-------|----------|-------|
| | Yhteensä | % | Yhteensä | % | Yhteensä | % |
| Perheitä yhteensä | 4164 | 100.0 | 4548 | 100.0 | 5327 | 100.0 |
| Aviopari, ei lapsia | 987 | 23.7 | 1111 | 24.4 | 1314 | 24.7 |
| Avopari, ei lapsia ¹⁾ | .. | .. | .. | .. | 484 | 9.1 |
| Aviopari ja lapsia | 2551 | 61.3 | 2705 | 59.5 | 2657 | 49.9 |
| Avopari ja lapsia | 102 | 2.4 | 146 | 3.2 | 327 | 6.1 |
| Äiti ja lapsia | 445 | 10.7 | 494 | 10.9 | 450 | 8.4 |
| Isä ja lapsia | 79 | 1.9 | 92 | 2.0 | 95 | 1.8 |
| Henkilöitä perheissä | 13447 | | 14487 | | 16221 | |
| Lapsiperheitä ²⁾ | 2566 | | 2613 | | 2700 | |
| Keskim.lapsiluku | 1.7 | | 1.7 | | 1.7 | |

¹⁾ Avoparit, joilla ei ole yhteisiä lapsia on päätelty ensimmäisen kerran vuoden 1990 väestölaskennassa

²⁾ Perheet, joissa vähintään 1 alle 18-vuotias lapsi
Keskimääräinen lapsiluku = Alle 18-vuotiaiden lasten lkm / lapsiperheiden lkm

Asuntokuntien rakenne (%) vuosina 1980, 1985 ja 1990

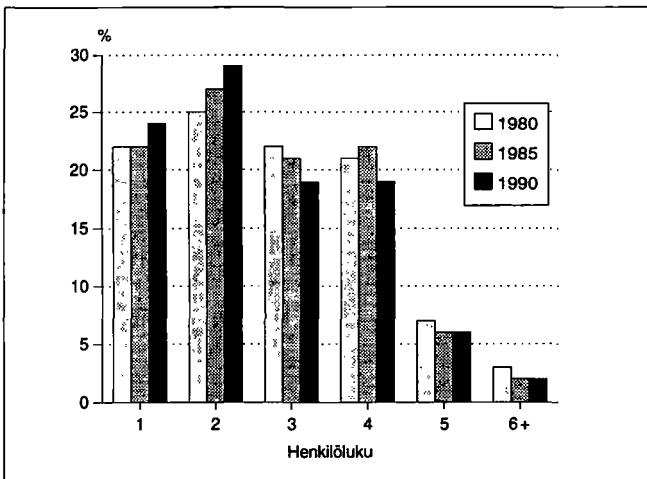

Lapsiperheet lapsiluvun mukaan 1980, 1985 ja 1990

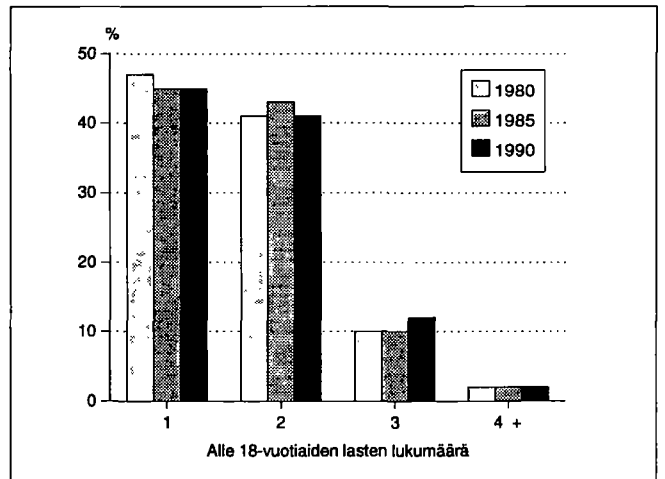

Asumistiheys

| | 1980 | 1985 | 1990 |
|-------------------------------|------|------|------|
| Asuntokuntia yht. | 5673 | 6329 | 7017 |
| Asuntokuntien keskikoko | 2.7 | 2.6 | 2.6 |
| Ahtaasti asuvia ¹⁾ | 1826 | 1542 | 1450 |
| Huoneita/asuntokunta | 3.6 | 2.9 | 3.0 |
| Huoneita/henkilö | 1.3 | 1.0 | 1.1 |
| m ² /asuntokunta | 75.6 | 80.7 | 82.6 |
| m ² /henkilö | 27.1 | 29.8 | 31.5 |

¹⁾ Normi 4: Enemmän kuin 1 henkilö / huone, kun keittiötä ei lasketa mukaan

Asuntokunnan koko, ahtaasti asuvat

| Henkilöluku | 1980 | | 1985 | | 1990 | |
|--------------|----------|-----------------|----------|-----------------|----------|-----------------|
| | Yhteensä | Ahtaasti asuvia | Yhteensä | Ahtaasti asuvia | Yhteensä | Ahtaasti asuvia |
| Asuntokunnat | 5673 | 1826 | 6329 | 1542 | 7017 | 1450 |
| 1 henk. | 1242 | - | 1392 | - | 1681 | - |
| 2 henk. | 1428 | 243 | 1711 | 168 | 2062 | 152 |
| 3 henk. | 1262 | 504 | 1335 | 397 | 1356 | 346 |
| 4 henk. | 1180 | 645 | 1366 | 586 | 1327 | 518 |
| 5 henk. | 414 | 299 | 407 | 285 | 441 | 297 |
| 6 henk. | 102 | 91 | 87 | 76 | 100 | 88 |
| 7+ henk. | 45 | 44 | 31 | 30 | 50 | 49 |

¹⁾ Normi 4: Enemmän kuin 1 henkilö / huone, kun keittiötä ei lasketa mukaan

Rakennukset talotyypeittäin

| Talotyyppi | 1980 | | 1985 | | 1990 | |
|---------------------|-------------|----------|-------------|----------|-------------|----------|
| | Rakennuksia | Asuntoja | Rakennuksia | Asuntoja | Rakennuksia | Asuntoja |
| Kaikki rakennukset | 3547 | 5893 | 4303 | 6763 | 4860 | 7502 |
| Erilliset pientalot | 3000 | 3221 | 3500 | 3588 | 3969 | 4017 |
| Kytkeytyt pientalot | 65 | 400 | 157 | 812 | 227 | 1102 |
| Asuinkerrostalot | 120 | 2054 | 117 | 2089 | 113 | 2167 |
| Muut | 362 | 218 | 529 | 274 | 551 | 216 |

Rakennusten kerrosala valmistumisvuoden mukaan 1990

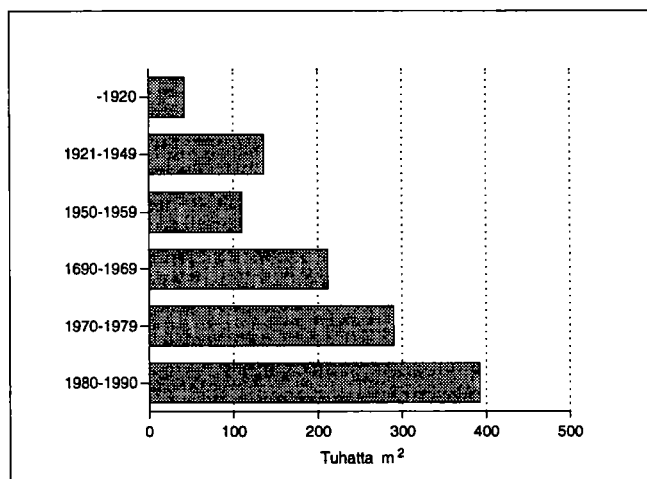

Hallintaperuste

| Hallintaperuste | 1980 | 1985 | 1990 |
|---------------------|------|------|------|
| Asuntokuntia | 5673 | 6329 | 7017 |
| Omistaa talon | 2520 | 3004 | 3292 |
| Omistaa osakkeet | 898 | 1318 | 1669 |
| Työsuhdeasunto | 1068 | 844 | 425 |
| Vuokra-asunto | 838 | 911 | 1399 |
| Muu hallintaperuste | 349 | 252 | 232 |

Huoneistotyyppi

| | 1980 | | 1985 | | 1990 | |
|----------------|----------|-------------------------|----------|-------------------------|----------|-------------------------|
| | Asuntoja | m ² / asunto | Asuntoja | m ² / asunto | Asuntoja | m ² / asunto |
| Kaikki asunnot | 5893 | 74.8 | 6763 | 80.0 | 7502 | 81.7 |
| 1h + kt/kk/k | 1043 | 35.2 | 916 | 33.9 | 992 | 34.3 |
| 2h + kk/k | 1678 | 57.3 | 1836 | 57.2 | 2023 | 57.2 |
| 3h + k | 1320 | 81.0 | 1665 | 80.7 | 1779 | 81.3 |
| 4h + k | 1051 | 104.3 | 1447 | 104.9 | 1614 | 105.8 |
| 5h + k | 380 | 128.4 | 588 | 129.2 | 741 | 129.7 |
| Muut | 421 | 101.1 | 311 | 144.1 | 353 | 153.4 |

Toimitilat

| Käyttötarkoitus | 1980 | | 1990 | |
|------------------------|----------|--------------------------------|----------|--------------------------------|
| | Yhteensä | keskipinta-ala, m ² | Yhteensä | keskipinta-ala, m ² |
| Yhteensä | 450 | 861.8 | 486 | 573.1 |
| Myymäla-ym. tilat | 121 | 282.1 | 130 | 269.0 |
| Hoitotilat | 23 | 1557.8 | 23 | 665.1 |
| Toimistotilat | 44 | 335.0 | 82 | 340.6 |
| Kokoontumistilat | 28 | 466.5 | 22 | 519.3 |
| Opetustilat | 42 | 785.5 | 29 | 1549.7 |
| Teollisuustilat | 91 | 2364.1 | 114 | 1255.1 |
| Varasto- ja muut tilat | 101 | 415.0 | 86 | 673.2 |

Kesämökkit

| | 1980 | | 1990 | |
|----------------------------|----------|-------|----------|-------|
| | Yhteensä | % | Yhteensä | % |
| Kesämökkejä | 1962 | 100.0 | 2056 | 100.0 |
| <i>Omistajan kotikunta</i> | | | | |
| Lohjan kunta | 166 | 8.4 | 213 | 10.3 |
| Läänin muu kunta | 1554 | 79.2 | 1464 | 71.2 |
| Muu kunta | 62 | 3.1 | 55 | 2.6 |

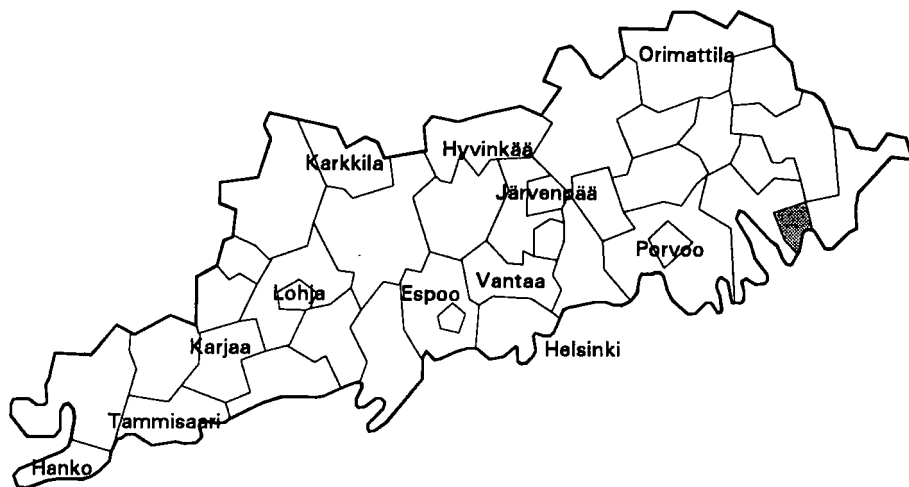

| | |
|--------------------------------------|----------------|
| Kehitysaluevyöhyke | IV ei tukialue |
| Kantokyläluokka | 7 |
| Kokonaispinta-ala (km ²) | 44.5 |
| Maapinta-ala (km ²) | 44.5 |
| Väkiluku 1991 | 8319 |
| Asukastiheys (as/km ²) | 187 |
| Ruotsinkielisten osuus (%) | 41.0 |
| Väkilukuennuste 2000 | 8158 |
| Työttömyysaste 1992 | 16.7 |
| Työpaikkaomavaraisuus (%) | 119.6 |
| Veroäyrin hinta 1993 | 19.0 |
| Äyriä/asukas 1991 | 61329 |

Väestörakenne

| Ikä | 1980 | | 1985 | | 1990 | |
|-------------|---------------|--------|---------------|--------|---------------|--------|
| | Yh- teensä | Miehiä | Yh- teensä | Miehiä | Yh- teensä | Miehiä |
| Koko väestö | 8880 | 4337 | 8733 | 4281 | 8396 | 4130 |
| 0 - 6 | 916 | 482 | 788 | 405 | 602 | 288 |
| 7 - 14 | 995 | 518 | 906 | 489 | 869 | 462 |
| 15 - 29 | 2134 | 1060 | 1855 | 943 | 1650 | 885 |
| 30 - 44 | 1936 | 1024 | 2159 | 1129 | 2067 | 1068 |
| 45 - 64 | 1761 | 825 | 1874 | 889 | 1933 | 952 |
| 65 - 74 | 747 | 305 | 640 | 252 | 710 | 291 |
| 75 + | 391 | 123 | 511 | 174 | 565 | 184 |

Pääasiallinen toiminta

| Pääasiallinen toiminta | 1980 ¹⁾ | | 1985 | | 1990 | |
|---------------------------|--------------------|-------------|---------------|-------------|---------------|-------------|
| | Yh- teensä | Mie- hiä | Yh- teensä | Mie- hiä | Yh- teensä | Mie- hiä |
| Koko väestö | 8880 | 4337 | 8733 | 4281 | 8396 | 4130 |
| Työvoima | 4057 | 2202 | 4228 | 2205 | 4144 | 2207 |
| Työlliset | .. | .. | 3964 | 2093 | 3828 | 2008 |
| Palkansaajat | 3787 | 2040 | 3721 | 1926 | 3490 | 1789 |
| Yrittäjät ym. | 208 | 133 | 243 | 167 | 338 | 219 |
| Työttömät | .. | .. | 264 | 112 | 316 | 199 |
| Työvoiman ulkopuolella | 4823 | 2135 | 4505 | 2076 | 4252 | 1923 |
| 0 - 14 -vuotiaat | 1911 | 1000 | 1694 | 894 | 1471 | 750 |
| Opiskelijat | 623 | 292 | 629 | 313 | 531 | 248 |
| Eläkeläiset | 1473 | 601 | 1729 | 717 | 1906 | 765 |
| Muut | 816 | 242 | 453 | 152 | 344 | 160 |

¹⁾ Vuonna 1980 työvoima = ammatissa toimiva väestö

Väestö taajamittain

| | 1980 | 1985 | 1990 |
|--------------------------|------|------|------|
| Koko väestö | 8880 | 8733 | 8396 |
| Taajama-aste | 92.7 | 96.3 | 97.4 |
| Taajamaväestö | 8240 | 8414 | 8181 |
| *Keskustaajama (Loviisa) | 8240 | 8412 | 8181 |
| *Kuggom | - | 2 | - |

* Taajama sijaitsee useamman kunnan alueella

Koulutusaste

| Koulutusaste | 1980 | | 1985 | | 1990 | |
|-----------------------|---------------|-------------|---------------|-------------|---------------|-------------|
| | Yh- teensä | Mie- hiä | Yh- teensä | Mie- hiä | Yh- teensä | Mie- hiä |
| 15 vuotta täyttäneet | 6969 | 3337 | 7039 | 3387 | 6925 | 3380 |
| Vain perusaste | 4446 | 2017 | 4129 | 1880 | 3831 | 1727 |
| Väh. alempi keskiaste | 2523 | 1320 | 2910 | 1507 | 3094 | 1653 |
| Alempi keskiaste | 1166 | 616 | 1386 | 727 | 1390 | 767 |
| Ylempi keskiaste | 818 | 418 | 947 | 480 | 1086 | 557 |
| Vain yo-tutkinto | 260 | 94 | 337 | 128 | 384 | 159 |
| Korkea-aste | 539 | 286 | 577 | 300 | 618 | 329 |

Toimiala

| Toimiala | Työllinen työvoima ¹⁾ | | | Työpaikat | | |
|----------------------|----------------------------------|------|------|-----------|------|------|
| | 1980 | 1985 | 1990 | 1980 | 1985 | 1990 |
| Yhteensä | 4057 | 3964 | 3828 | 4640 | 4367 | 4577 |
| Maa- ja metsätalous | 72 | 81 | 67 | 51 | 51 | 108 |
| Teollisuus | 1425 | 1443 | 1260 | 1768 | 1764 | 1630 |
| Rakentaminen | 237 | 237 | 291 | 316 | 246 | 348 |
| Kauppa ja majoitus | 604 | 515 | 538 | 735 | 617 | 582 |
| Liikenne | 512 | 418 | 363 | 378 | 421 | 371 |
| Rahoitus ja vakuutus | 195 | 194 | 356 | 245 | 221 | 404 |
| Yht.kunn.palvelut | 938 | 1064 | 857 | 1139 | 1045 | 1039 |

¹⁾ Vuonna 1980 ammatissa toimiva väestö

Kunnassa asuvien työssäkäyntikunta

| | 1985 | 1990 |
|---------------------------|------|------|
| Kunnassa asuvat työlliset | 3964 | 3828 |
| <i>Työssäkäyntikunta</i> | | |
| Loviisa | 3370 | 3210 |
| Muut kunnat yht. | 594 | 618 |
| joista Helsinki | 73 | 115 |
| Pernaja | 68 | 107 |
| Ruotsinpyhtää | 62 | 66 |

Rakennukset talotyypeittäin

| Talotyyppi | 1980 | | 1985 | | 1990 | |
|----------------------|-------------|----------|-------------|----------|-------------|----------|
| | Rakennuksia | Asuntoja | Rakennuksia | Asuntoja | Rakennuksia | Asuntoja |
| Kaikki rakennukset | 1820 | 3790 | 1831 | 3920 | 2049 | 4053 |
| Eriilliset pientalot | 1321 | 1415 | 1400 | 1521 | 1540 | 1657 |
| Kytkeytyt pientalot | 49 | 379 | 60 | 424 | 70 | 457 |
| Asuinkerrostalot | 123 | 1780 | 103 | 1750 | 102 | 1826 |
| Muut | 327 | 216 | 268 | 225 | 337 | 113 |

Asumistiheys

| | 1980 | 1985 | 1990 |
|-------------------------------|------|------|------|
| Asuntokuntia yht. | 3604 | 3598 | 3749 |
| Asuntokuntien keskikoko | 2.4 | 2.3 | 2.2 |
| Ahtaasti asuvia ¹⁾ | 838 | 737 | 547 |
| Huoneita/asuntokunta | 3.4 | 2.7 | 2.7 |
| Huoneita/henkilö | 1.3 | 1.1 | 1.2 |
| m ² /asuntokunta | 70.1 | 73.0 | 74.9 |
| m ² /henkilö | 28.6 | 30.6 | 33.8 |

¹⁾ Normi 4: Enemmän kuin 1 henkilö / huone, kun keittiötä ei lasketa mukaan

Työnantajasektori

| Työnantajasektori | 1980 | | 1985 | | 1990 | |
|--------------------|----------|-------|----------|-------|----------|-------|
| | Yhteensä | % | Yhteensä | % | Yhteensä | % |
| Palkansaajat | 3787 | 100.0 | 3721 | 100.0 | 3490 | 100.0 |
| Julkinen sektori | 1200 | 31.6 | 1351 | 36.3 | 1409 | 40.3 |
| Valtio | 270 | 7.1 | 247 | 6.6 | 238 | 6.8 |
| Kunta | 590 | 15.5 | 762 | 20.4 | 768 | 22.0 |
| Valtioenemm. oy | 340 | 8.9 | 342 | 9.1 | 403 | 11.5 |
| Yksityinen sektori | 2556 | 67.4 | 2311 | 62.1 | 2081 | 59.6 |
| Tuntematon | 31 | 0.8 | 59 | 1.5 | 0 | 0.0 |

Työpaikan sijainti elinkeinoittain 1990

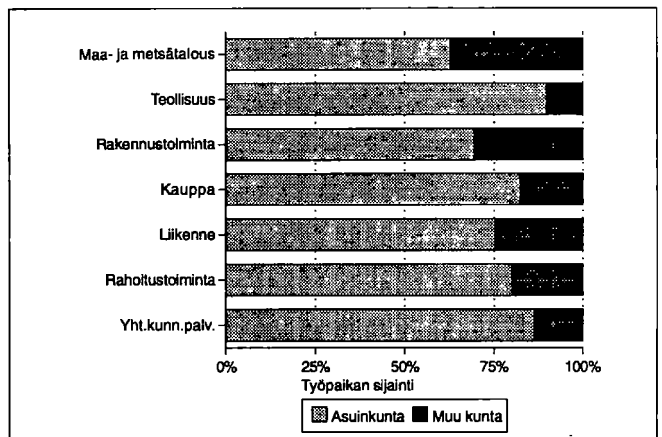

Kesämökkit

| | 1980 | | 1990 | |
|----------------------------|----------|-------|----------|-------|
| | Yhteensä | % | Yhteensä | % |
| Kesämökkejä | 228 | 100.0 | 315 | 100.0 |
| <i>Omistajan kotikunta</i> | | | | |
| Loviisa | 104 | 45.6 | 139 | 44.1 |
| Läänin muu kunta | 70 | 30.7 | 109 | 34.6 |
| Muu kunta | 8 | 3.5 | 17 | 5.3 |

Asuntokuntien rakenne (%) vuosina 1980, 1985 ja 1990

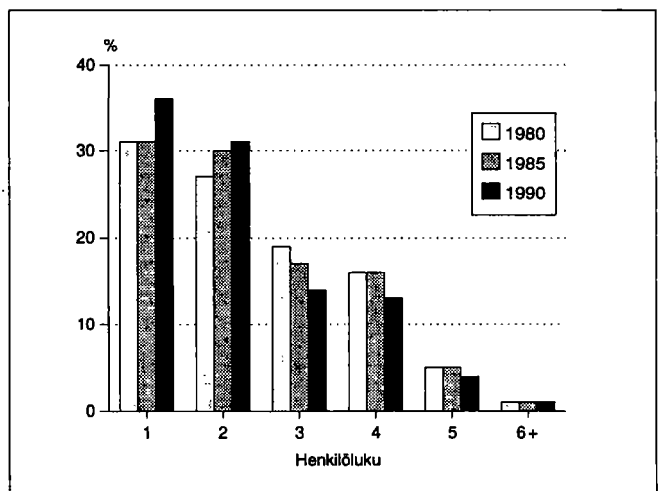

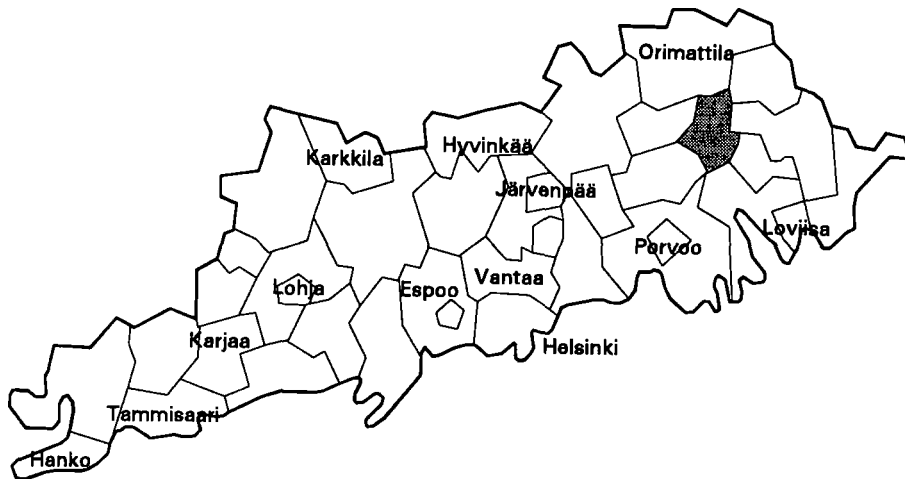

| | |
|--------------------------------------|-------------|
| Kehitysaluevyöhyke | IV tukialue |
| Kantokyläluokka | 3 |
| Kokonaispinta-ala (km ²) | 206.4 |
| Maapinta-ala (km ²) | 200.6 |
| Väkiluku 1991 | 2066 |
| Asukastiheys (as/km ²) | 10 |
| Ruotsinkielisten osuus (%) | 12.8 |
| Väkilukuennuste 2000 | 2224 |
| Työttömyysaste 1992 | 11.3 |
| Työpaikkaomavaraisuus (%) | 75.2 |
| Veroäyrin hinta 1993 | 18.0 |
| Äyreja/asukas 1991 | 45096 |

Väestörakenne

| Ikä | 1980 | | 1985 | | 1990 | |
|-------------|---------------|--------|---------------|--------|---------------|--------|
| | Yh- teensä | Miehiä | Yh- teensä | Miehiä | Yh- teensä | Miehiä |
| Koko väestö | 2067 | 1013 | 2003 | 986 | 2098 | 1024 |
| 0 - 6 | 121 | 57 | 149 | 68 | 198 | 97 |
| 7 - 14 | 191 | 100 | 160 | 79 | 206 | 108 |
| 15 - 29 | 429 | 247 | 379 | 212 | 365 | 194 |
| 30 - 44 | 393 | 205 | 402 | 225 | 447 | 236 |
| 45 - 64 | 532 | 245 | 518 | 260 | 493 | 249 |
| 65 - 74 | 251 | 110 | 228 | 78 | 222 | 85 |
| 75 + | 150 | 49 | 167 | 64 | 167 | 55 |

Pääasiallinen toiminta

| Pääasiallinen toiminta | 1980 ¹⁾ | | 1985 | | 1990 | |
|---------------------------|--------------------|-------------|---------------|-------------|---------------|-------------|
| | Yh- teensä | Mie- hiä | Yh- teensä | Mie- hiä | Yh- teensä | Mie- hiä |
| Koko väestö | 2067 | 1013 | 2003 | 986 | 2098 | 1024 |
| Työvoima | 954 | 544 | 951 | 546 | 979 | 536 |
| Työlliset | .. | .. | 913 | 522 | 943 | 518 |
| Palkansaajat | 546 | 295 | 560 | 298 | 596 | 303 |
| Yrittäjät ym. | 397 | 241 | 353 | 224 | 347 | 215 |
| Työttömät | .. | .. | 38 | 24 | 36 | 18 |
| Työvoiman ulkopuolella | 1113 | 469 | 1052 | 440 | 1119 | 488 |
| 0 - 14 -vuotiaat | 312 | 157 | 309 | 147 | 404 | 205 |
| Opiskelijat | 173 | 86 | 130 | 60 | 103 | 36 |
| Eläkeläiset | 485 | 190 | 529 | 206 | 533 | 216 |
| Muut | 143 | 36 | 84 | 27 | 79 | 31 |

¹⁾ Vuonna 1980 työvoima = ammatissa toimiva väestö

Väestö taajamittain

| | 1980 | 1985 | 1990 |
|-----------------------|------|------|------|
| Koko väestö | 2067 | 2003 | 2098 |
| Taajama-aste | 31.9 | 35.5 | 35.6 |
| Taajamaväestö | 661 | 713 | 748 |
| Kirkonkylä (Myrskylä) | 661 | 713 | 748 |

Koulutusaste

| Koulutusaste | 1980 | | 1985 | | 1990 | |
|-----------------------|---------------|-------------|---------------|-------------|---------------|-------------|
| | Yh- teensä | Mie- hiä | Yh- teensä | Mie- hiä | Yh- teensä | Mie- hiä |
| 15 vuotta täyttäneet | 1755 | 856 | 1694 | 839 | 1694 | 819 |
| Vain perusaste | 1277 | 617 | 1119 | 548 | 1013 | 482 |
| Väh. alempi keskiaste | 478 | 239 | 575 | 291 | 681 | 337 |
| Alempi keskiaste | 308 | 163 | 374 | 200 | 421 | 219 |
| Ylempi keskiaste | 112 | 47 | 135 | 55 | 176 | 76 |
| Vain yo-tutkinto | 50 | 22 | 49 | 17 | 57 | 18 |
| Korkea-aste | 58 | 29 | 66 | 36 | 84 | 42 |

Toimiala

| Toimiala | Työllinen työvoima ¹⁾ | | | Työpaikat | | |
|----------------------|----------------------------------|------|------|-----------|------|------|
| | 1980 | 1985 | 1990 | 1980 | 1985 | 1990 |
| Yhteensä | 954 | 913 | 943 | 750 | 694 | 709 |
| Maa- ja metsätalous | 347 | 299 | 264 | 339 | 307 | 253 |
| Teollisuus | 221 | 183 | 192 | 194 | 126 | 130 |
| Rakentaminen | 104 | 110 | 103 | 50 | 55 | 60 |
| Kauppa ja majoitus | 66 | 62 | 111 | 50 | 53 | 67 |
| Liikenne | 76 | 78 | 66 | 12 | 36 | 41 |
| Rahoitus ja vakuutus | 18 | 32 | 44 | 11 | 15 | 28 |
| Yht.kunn.palvelut | 113 | 141 | 131 | 93 | 99 | 98 |

¹⁾ Vuonna 1980 ammatissa toimiva väestö

Kunnassa asuvien työssäkäyntikunta

| | 1985 | 1990 |
|---------------------------|------|---------------|
| Kunnassa asuvat työlliset | 913 | 943 |
| <i>Työssäkäyntikunta</i> | | |
| Myrskylä | 678 | 633 |
| Muut kunnat yht. | 235 | 310 |
| joista | | |
| Orimattila | 47 | Porvoo 54 |
| Porvoo | 43 | Orimattila 45 |
| Helsinki | 19 | Helsinki 35 |

Rakennukset talotyypeittäin

| Talotyyppi | 1980 | | 1985 | | 1990 | |
|---------------------|------------------|---------------|------------------|---------------|------------------|---------------|
| | Raken- nuksia | Asun- toja | Raken- nuksia | Asun- toja | Raken- nuksia | Asun- toja |
| Kaikki rakennukset | 755 | 813 | 728 | 776 | 845 | 871 |
| Erilliset pientalot | 670 | 694 | 628 | 642 | 712 | 709 |
| Kytkeytyt pientalot | 6 | 39 | 13 | 77 | 18 | 102 |
| Asuinkerrostalot | 8 | 33 | 2 | 2 | 2 | 9 |
| Muut | 71 | 47 | 85 | 55 | 113 | 51 |

Asumistiheys

| | 1980 | 1985 | 1990 |
|-------------------------------|------|------|------|
| Asuntokuntia yht. | 736 | 734 | 789 |
| Asuntokuntien keskikoko | 2.7 | 2.6 | 2.5 |
| Ahtaasti asuvia ¹⁾ | 216 | 162 | 153 |
| Huoneita/asuntokunta | 3.8 | 3.1 | 3.2 |
| Huoneita/henkilö | 1.3 | 1.1 | 1.2 |
| m ² /asuntokunta | 80.3 | 87.0 | 89.7 |
| m ² /henkilö | 29.1 | 32.4 | 34.4 |

¹⁾ Normi 4: Enemmän kuin 1 henkilö / huone, kun keittiötä ei lasketa mukaan

Työnantajasektori

| Työnantajasektori | 1980 | | 1985 | | 1990 | |
|--------------------|---------------|-------|---------------|-------|---------------|-------|
| | Yh- teensä | % | Yh- teensä | % | Yh- teensä | % |
| Palkansaajat | 546 | 100.0 | 560 | 100.0 | 596 | 100.0 |
| Julkinen sektori | 157 | 28.7 | 161 | 28.7 | 181 | 30.3 |
| Valtio | 63 | 11.5 | 56 | 10.0 | 55 | 9.2 |
| Kunta | 85 | 15.5 | 93 | 16.6 | 112 | 18.7 |
| Valtioenemm. oy | 9 | 1.6 | 12 | 2.1 | 14 | 2.3 |
| Yksityinen sektori | 385 | 70.5 | 381 | 68.0 | 415 | 69.6 |
| Tuntematon | 4 | 0.7 | 18 | 3.2 | 0 | 0.0 |

Työpaikan sijainti elinkeinoittain 1990

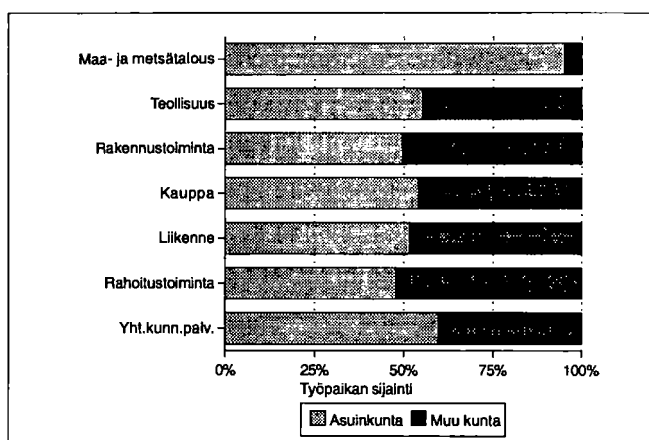

Kesämökki

| | 1980 | | 1990 | |
|----------------------------|----------|-------|----------|-------|
| | Yhteensä | % | Yhteensä | % |
| Kesämökkejä | 237 | 100.0 | 400 | 100.0 |
| <i>Omistajan kotikunta</i> | | | | |
| Myrskylä | 10 | 4.2 | 52 | 13.0 |
| Läänin muu kunta | 186 | 78.4 | 286 | 71.5 |
| Muu kunta | 18 | 7.5 | 33 | 8.2 |

Asuntokuntien rakenne (%) vuosina 1980, 1985 ja 1990

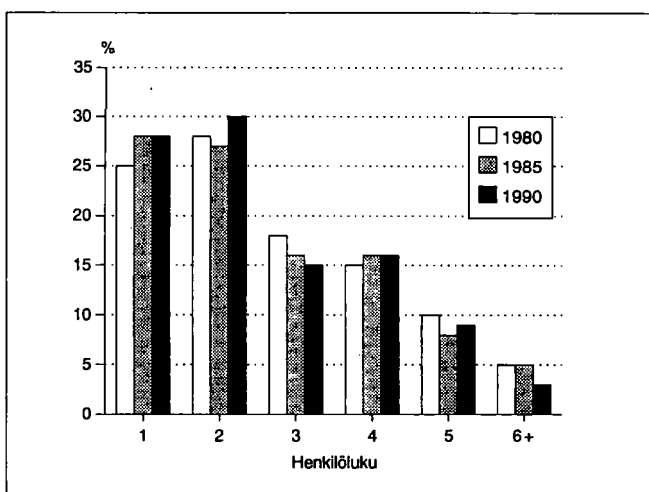

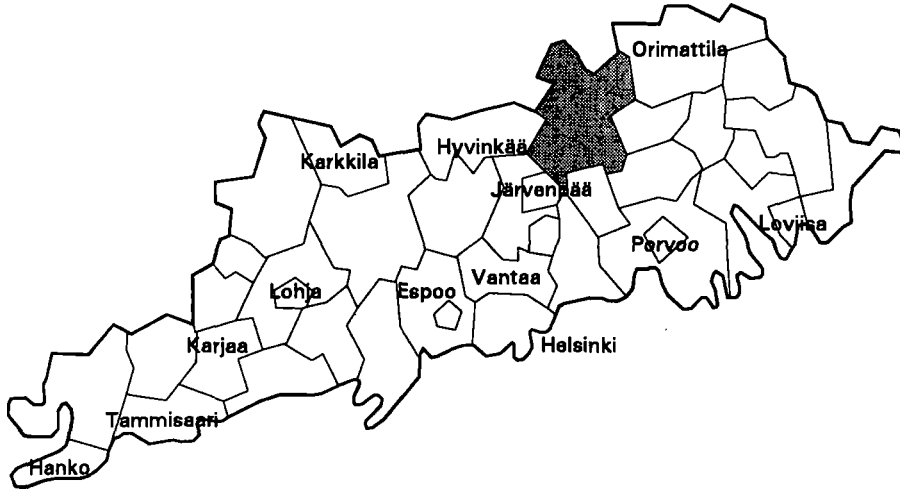

| | |
|--------------------------------------|----------------|
| Kehitysaluevyöhyke | IV ei tukialue |
| Kantokyläluokka | 4 |
| Kokonaispinta-ala (km ²) | 596.0 |
| Maapinta-ala (km ²) | 581.0 |
| Väkiluku 1991 | 15051 |
| Asukastiheys (as/km ²) | 26 |
| Ruotsinkielisten osuus (%) | 0.6 |
| Väkilukuennuste 2000 | 18683 |
| Työttömyysaste 1992 | 13.6 |
| Työpaikkaomavaraisuus (%) | 72.4 |
| Veroäyrin hinta 1993 | 18.0 |
| Äyrejä/asukas 1991 | 52390 |

Väestörakenne

| Ikä | 1980 | | 1985 | | 1990 | |
|-------------|----------|--------|----------|--------|----------|--------|
| | Yhteensä | Miehiä | Yhteensä | Miehiä | Yhteensä | Miehiä |
| Koko väestö | 11459 | 5545 | 12433 | 6066 | 14774 | 7312 |
| 0 - 6 | 1121 | 556 | 1239 | 644 | 1571 | 834 |
| 7 - 14 | 1299 | 644 | 1389 | 677 | 1728 | 883 |
| 15 - 29 | 2699 | 1371 | 2629 | 1327 | 2942 | 1452 |
| 30 - 44 | 2516 | 1295 | 3034 | 1569 | 3871 | 1989 |
| 45 - 64 | 2336 | 1107 | 2556 | 1253 | 2928 | 1509 |
| 65 - 74 | 954 | 409 | 923 | 386 | 981 | 385 |
| 75 + | 534 | 163 | 663 | 210 | 753 | 260 |

Väestön muutokset

| Vuosi | Syntyneet | Kuolleet | Nettomassamuutto | Nettosiirot-laisuus | Väestön muutos | Väkiluku vuoden lopussa ¹⁾ |
|-------|-----------|----------|------------------|---------------------|----------------|---------------------------------------|
| 1980 | 147 | 131 | 223 | -36 | 203 | 11458 |
| 1981 | 153 | 97 | 67 | 15 | 138 | 11601 |
| 1982 | 149 | 101 | 236 | 0 | 284 | 11908 |
| 1983 | 172 | 106 | 62 | 13 | 141 | 12015 |
| 1984 | 171 | 104 | 173 | 9 | 249 | 12273 |
| 1985 | 160 | 116 | 170 | 1 | 215 | 12496 |
| 1986 | 207 | 96 | 299 | 15 | 425 | 12957 |
| 1987 | 156 | 130 | 384 | 12 | 422 | 13389 |
| 1988 | 202 | 115 | 472 | 8 | 567 | 13979 |
| 1989 | 205 | 149 | 477 | -7 | 526 | 14497 |
| 1990 | 206 | 141 | 221 | 9 | 295 | 14774 |

¹⁾ Väkilukuun vuoden lopussa vaikuttaa myös väkiluvun korjaustermi

Väestö 5-vuotiskäluokittain 1990

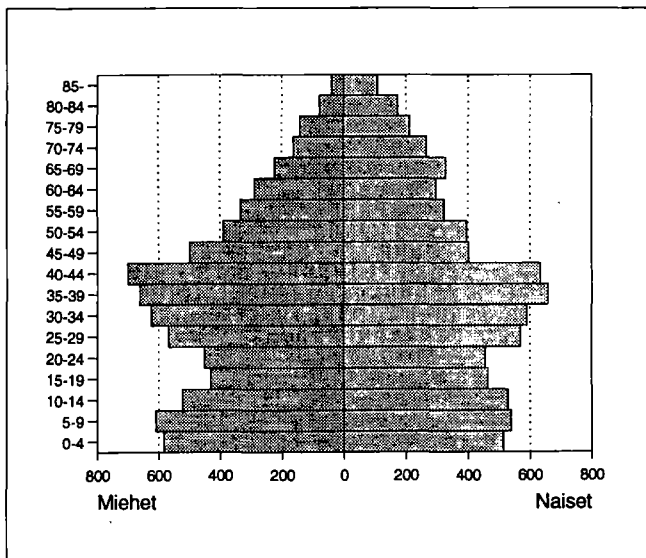

Väestö taajamittain

| | 1980 | 1985 | 1990 |
|-----------------------|-------|-------|-------|
| Koko väestö | 11459 | 12433 | 14774 |
| Taajama-aste | 48.5 | 48.6 | 61.9 |
| Taajamaväestö | 5562 | 6051 | 9155 |
| *Haarajoki | 72 | 71 | 295 |
| Kirkonkylä (Mäntsälä) | 4614 | 5002 | 7512 |
| Ohkola | - | 202 | 269 |
| *Kellokoski | 336 | 287 | 602 |
| Sälinkää | 226 | 201 | 221 |
| Hirvihaara | 314 | 288 | 256 |

* Taajama sijaitsee useamman kunnan alueella

Pääasiallinen toiminta

| Pääasiallinen toiminta | 1980 ¹⁾ | | 1985 | | 1990 | |
|------------------------|--------------------|-------------|---------------|-------------|---------------|-------------|
| | Yh- teensä | Mie- hiä | Yh- teensä | Mie- hiä | Yh- teensä | Mie- hiä |
| Koko väestö | 11459 | 5545 | 12433 | 6066 | 14774 | 7312 |
| Työvoima | 5337 | 2943 | 6265 | 3405 | 7543 | 4031 |
| Työlliset | .. | .. | 6106 | 3311 | 7308 | 3874 |
| Palkansaajat | 4029 | 2160 | 4875 | 2536 | 5882 | 2974 |
| Yrittäjät ym. | 1247 | 751 | 1231 | 775 | 1426 | 900 |
| Työttömät | .. | .. | 159 | 94 | 235 | 157 |
| Työvoiman ulkopuolella | 6122 | 2602 | 6168 | 2661 | 7231 | 3281 |
| 0 - 14 -vuotiaat | 2420 | 1200 | 2628 | 1321 | 3299 | 1717 |
| Opiskelijat | 930 | 453 | 810 | 337 | 808 | 336 |
| Eläkeläiset | 1864 | 726 | 2119 | 839 | 2509 | 1027 |
| Muut | 908 | 223 | 611 | 164 | 615 | 201 |

¹⁾ Vuonna 1980 työvoima = ammatissa toimiva väestö

Vakinaiset ja tilapäiset asukkaat 1990

| Ikä | Virallinen väkiluku | Tilapäisesti länä | Tilapäisesti poissa | Todellinen asukasluku |
|----------|------------------------|----------------------|------------------------|--------------------------|
| Yhteensä | 14774 | 47 | 163 | 14658 |
| 0 - 14 | 3299 | 4 | 13 | 3290 |
| 15 - 29 | 2942 | 33 | 128 | 2847 |
| 30 - 44 | 3871 | 5 | 10 | 3866 |
| 45 - 64 | 2928 | 2 | 6 | 2924 |
| 65 + | 1734 | 3 | 6 | 1731 |

Valtionveronalaiset tulot/henkilö, mk

| | 1980 ¹⁾ | 1985 | 1990 |
|--------------|--------------------|-------|--------|
| Työvoima | 37550 | 65816 | 106222 |
| Työlliset | .. | 66694 | 107240 |
| Palkansaajat | 40379 | 69072 | 109105 |
| Yrittäjät | 28730 | 57071 | 99401 |

¹⁾ Vuonna 1980 työvoima = ammatissa toimiva väestö

Koulutusaste

| Koulutusaste | 1980 | | 1985 | | 1990 | |
|-----------------------|---------------|-------------|---------------|-------------|---------------|-------------|
| | Yh- teensä | Mie- hiä | Yh- teensä | Mie- hiä | Yh- teensä | Mie- hiä |
| 15 vuotta täyttäneet | 9039 | 4345 | 9805 | 4745 | 11475 | 5595 |
| Vain perusaste | 6093 | 2868 | 5854 | 2779 | 6185 | 2966 |
| Väh. alempi keskiaste | 2946 | 1477 | 3951 | 1966 | 5290 | 2629 |
| Alempi keskiaste | 1710 | 919 | 2370 | 1270 | 3022 | 1620 |
| Ylempi keskiaste | 813 | 359 | 1028 | 438 | 1478 | 636 |
| Vain yo-tutkinto | 330 | 145 | 369 | 147 | 453 | 167 |
| Korkea-aste | 423 | 199 | 553 | 258 | 790 | 373 |
| Alin korkea-aste | 196 | 102 | 264 | 143 | 399 | 212 |
| Alempi kand.aste | 120 | 34 | 141 | 37 | 157 | 43 |
| Ylempi kand.aste | 99 | 58 | 142 | 75 | 223 | 112 |
| Tutkijakoulutus | 8 | 5 | 6 | 3 | 11 | 6 |

Toimiala

| Toimiala | Työllinen työvoima ¹⁾ | | | Työpaikat | | |
|----------------------|----------------------------------|------|------|-----------|------|------|
| | 1980 | 1985 | 1990 | 1980 | 1985 | 1990 |
| Yhteensä | 5337 | 6106 | 7308 | 4098 | 4765 | 5288 |
| Maa- ja metsätalous | 1091 | 976 | 821 | 1074 | 976 | 800 |
| Teollisuus | 1221 | 1475 | 1439 | 893 | 1119 | 978 |
| Rakentaminen | 438 | 625 | 880 | 281 | 397 | 488 |
| Kauppa ja majoitus | 672 | 735 | 1153 | 498 | 475 | 754 |
| Liikenne | 481 | 493 | 590 | 252 | 384 | 478 |
| Rahoitus ja vakuutus | 191 | 250 | 546 | 117 | 137 | 452 |
| Yht.kunn.palvelut | 1175 | 1529 | 1660 | 976 | 1270 | 1117 |

¹⁾ Vuonna 1980 ammatissa toimiva väestö

Kunnassa asuvien työssäkäyntikunta

| | 1985 | 1990 |
|---------------------------|------|------|
| Kunnassa asuvat työlliset | 6106 | 7308 |
| <i>Työssäkäyntikunta</i> | | |
| Mäntsälä | 4247 | 4327 |
| Muut kunnat yht. | 1859 | 2981 |
| joista | | |
| Helsinki | 562 | 958 |
| Järvenpää | 327 | 470 |
| Tuusula | 243 | 379 |

Työpaikan sijainti elinkeinoittain 1990

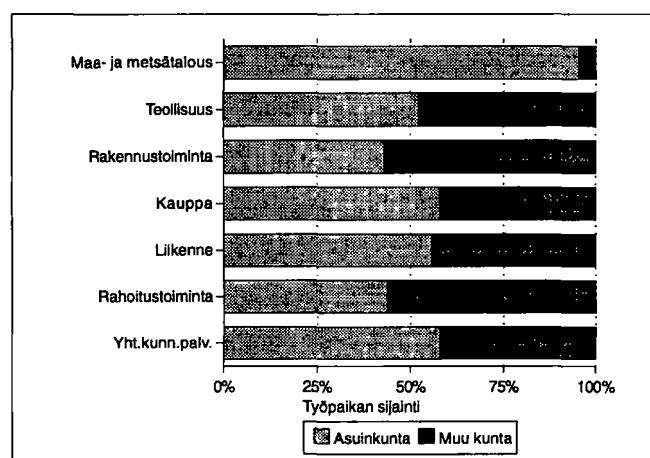

Työvoiman koulutusaste 1990

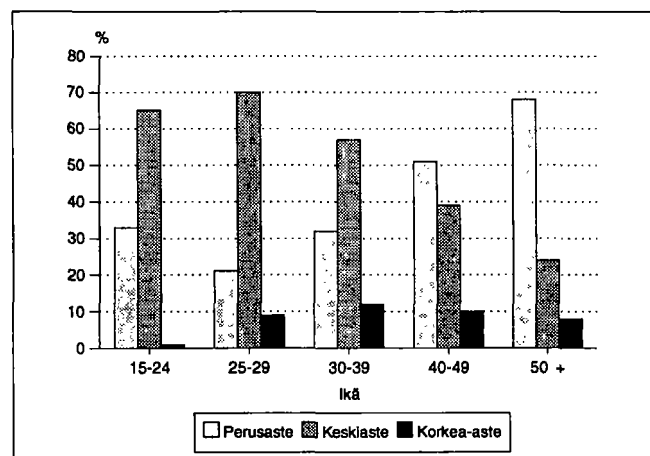

Kunnassa työssäkäyvien asuinkunta

| | 1985 | 1990 |
|-----------------------|------|--------------|
| Kunnassa työssäkäyvät | 4765 | 5288 |
| <i>Asuinkunta</i> | | |
| Mäntsälä | 4008 | 4327 |
| Muut kunnat yht. | 757 | 961 |
| joista | | |
| Järvenpää | 103 | Lahti 139 |
| Tuusula | 92 | Järvenpää 87 |
| Lahti | 73 | Helsinki 75 |

Työllisten sosioekonominen asema

| Sosioekonominen asema | 1980 | | 1985 | | 1990 | |
|-----------------------|----------|-------|----------|-------|----------|-------|
| | Yhteensä | % | Yhteensä | % | Yhteensä | % |
| Yhteensä | 5337 | 100.0 | 6106 | 100.0 | 7308 | 100.0 |
| Yrittäjät | 1073 | 20.1 | 1110 | 18.1 | 1405 | 19.2 |
| Maatalousyrittäjät | 780 | 14.6 | 722 | 11.8 | 725 | 9.9 |
| Muut yrittäjät | 293 | 5.4 | 388 | 6.3 | 680 | 9.3 |
| Työnantajat | 125 | 2.3 | 156 | 2.5 | .. | .. |
| Yksinäisyrittäjät | 168 | 3.1 | 232 | 3.7 | .. | .. |
| Ylemmät toimihenkilöt | 357 | 6.6 | 533 | 8.7 | 733 | 10.0 |
| Alemmat toimihenkilöt | 1339 | 25.0 | 1697 | 27.7 | 2193 | 30.0 |
| Työntekijät | 2403 | 45.0 | 2689 | 44.0 | 2839 | 38.8 |
| Tuntematon | 165 | 3.0 | 77 | 1.2 | 138 | 1.8 |

Työnantajasektori

| Työnantajasektori | 1980 | | 1985 | | 1990 | |
|--------------------|----------|-------|----------|-------|----------|-------|
| | Yhteensä | % | Yhteensä | % | Yhteensä | % |
| Palkansaajat | 4029 | 100.0 | 4875 | 100.0 | 5882 | 100.0 |
| Julkinen sektori | 1290 | 32.0 | 1634 | 33.5 | 2066 | 35.1 |
| Valtio | 359 | 8.9 | 403 | 8.2 | 502 | 8.5 |
| Kunta | 833 | 20.6 | 1123 | 23.0 | 1351 | 22.9 |
| Valtioenemm. oy | 98 | 2.4 | 108 | 2.2 | 213 | 3.6 |
| Yksityinen sektori | 2699 | 66.9 | 3103 | 63.6 | 3816 | 64.8 |
| Tuntematon | 40 | 0.9 | 138 | 2.8 | 0 | 0.0 |

Perhetyyppi

| Perhetyyppi | 1980 | | 1985 | | 1990 | |
|----------------------------------|----------|-------|----------|-------|----------|-------|
| | Yhteensä | % | Yhteensä | % | Yhteensä | % |
| Perheitä yhteensä | 2946 | 100.0 | 3209 | 100.0 | 4042 | 100.0 |
| Aviopari, ei lapsia | 710 | 24.1 | 765 | 23.8 | 980 | 24.2 |
| Avopari, ei lapsia ¹⁾ | .. | .. | .. | .. | 342 | 8.5 |
| Aviopari ja lapsia | 1786 | 60.6 | 1899 | 59.2 | 2066 | 51.1 |
| Avopari ja lapsia | 42 | 1.4 | 90 | 2.8 | 245 | 6.1 |
| Äiti ja lapsia | 360 | 12.2 | 381 | 11.9 | 342 | 8.5 |
| Isä ja lapsia | 48 | 1.6 | 74 | 2.3 | 67 | 1.7 |
| Henkilöitä perheissä | 9576 | | 10355 | | 12661 | |
| Lapsiperheitä ²⁾ | 1635 | | 1760 | | 2081 | |
| Keskim.lapsiluku | 1.8 | | 1.8 | | 1.9 | |

¹⁾ Avioparit, joilla ei ole yhteisiä lapsia on päätelty ensimmäisen kerran vuoden 1990 väestölaskennassa

²⁾ Perheet, joissa vähintään 1 alle 18-vuotias lapsi
Keskimääräinen lapsiluku = Alle 18-vuotiaiden lasten lkm / lapsiperheiden lkm

Asuntokuntien rakenne (%) vuosina 1980, 1985 ja 1990

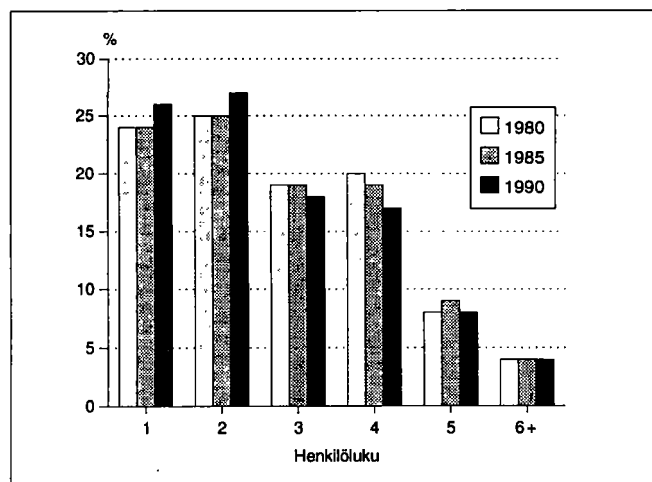

Lapsiperheet lapsiluvun mukaan 1980, 1985 ja 1990

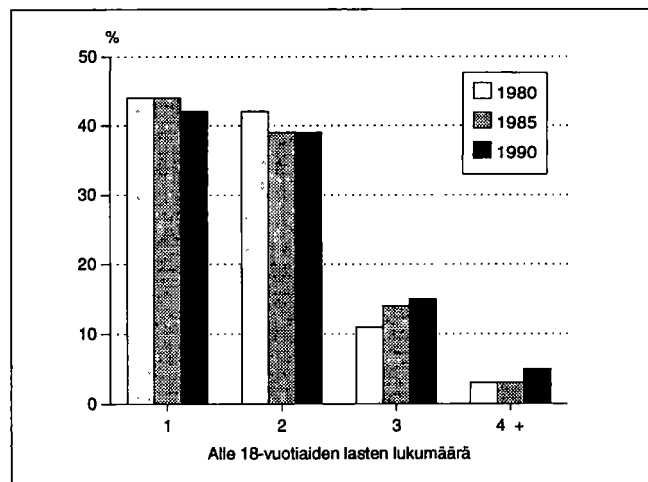

Asumistiheys

| | 1980 | 1985 | 1990 |
|-------------------------------|------|------|------|
| Asuntokuntia yht. | 4097 | 4471 | 5488 |
| Asuntokuntien keskikoko | 2.7 | 2.7 | 2.6 |
| Ahtaasti asuvia ¹⁾ | 1249 | 1110 | 1076 |
| Huoneita/asuntokunta | 3.7 | 2.9 | 3.1 |
| Huoneita/henkilö | 1.3 | 1.0 | 1.1 |
| m ² /asuntokunta | 80.4 | 84.7 | 87.5 |
| m ² /henkilö | 28.3 | 30.5 | 32.7 |

¹⁾ Normi 4: Enemmän kuin 1 henkilö / huone, kun keittiötä ei lasketa mukaan

Asutokunnan koko, ahtaasti asuvat

| Henkilöluku | 1980 | | 1985 | | 1990 | |
|-------------|----------|-------------------------------|----------|-------------------------------|----------|-------------------------------|
| | Yhteensä | Ahtaasti asuvia ¹⁾ | Yhteensä | Ahtaasti asuvia ¹⁾ | Yhteensä | Ahtaasti asuvia ¹⁾ |
| Asutokunnat | 4097 | 1249 | 4471 | 1110 | 5488 | 1076 |
| 1 henk. | 988 | - | 1077 | - | 1452 | - |
| 2 henk. | 1018 | 181 | 1120 | 121 | 1507 | 107 |
| 3 henk. | 770 | 266 | 859 | 254 | 966 | 231 |
| 4 henk. | 835 | 433 | 861 | 341 | 926 | 302 |
| 5 henk. | 317 | 229 | 388 | 259 | 432 | 269 |
| 6 henk. | 112 | 89 | 102 | 80 | 118 | 89 |
| 7+ henk. | 57 | 51 | 64 | 55 | 87 | 78 |

¹⁾ Normi 4: Enemmän kuin 1 henkilö / huone, kun keittiötä ei lasketa mukaan

Rakennukset talotyypeittäin

| Talotyyppi | 1980 | | 1985 | | 1990 | |
|---------------------|-------------|----------|-------------|----------|-------------|----------|
| | Rakennuksia | Asuntoja | Rakennuksia | Asuntoja | Rakennuksia | Asuntoja |
| Kaikki rakennukset | 3153 | 4096 | 4047 | 4782 | 4983 | 6002 |
| Erilliset pientalot | 2779 | 2890 | 3149 | 3132 | 3970 | 3951 |
| Kytkeytyt pientalot | 53 | 312 | 100 | 551 | 176 | 815 |
| Asuinkerrostalot | 46 | 691 | 49 | 804 | 54 | 962 |
| Muut | 275 | 203 | 749 | 295 | 783 | 274 |

Rakennusten kerrosala valmistumisvuoden mukaan 1990

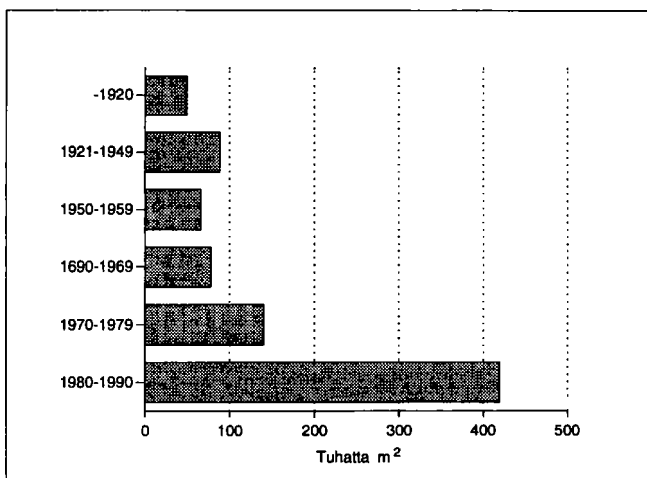

Hallintaperuste

| Hallintaperuste | 1980 | 1985 | 1990 |
|---------------------|------|------|------|
| Asuntokuntia | 4097 | 4471 | 5488 |
| Omistaa talon | 2312 | 2687 | 3213 |
| Omistaa osakkeet | 340 | 561 | 960 |
| Työsuhdeasunto | 313 | 198 | 109 |
| Vuokra-asunto | 639 | 702 | 930 |
| Muu hallintaperuste | 493 | 323 | 276 |

Huoneistotyyppi

| | 1980 | | 1985 | | 1990 | |
|----------------|----------|-------------------------|----------|-------------------------|----------|-------------------------|
| | Asuntoja | m ² / asunto | Asuntoja | m ² / asunto | Asuntoja | m ² / asunto |
| Kaikki asunnot | 4096 | 79.4 | 4782 | 84.2 | 6002 | 86.1 |
| 1h + kt/kk/k | 676 | 37.7 | 662 | 36.4 | 745 | 36.6 |
| 2h + kk/k | 1191 | 58.8 | 1309 | 58.6 | 1596 | 58.0 |
| 3h + k | 839 | 84.4 | 1031 | 84.3 | 1219 | 83.8 |
| 4h + k | 800 | 108.8 | 1058 | 109.3 | 1324 | 109.4 |
| 5h + k | 276 | 133.5 | 434 | 132.4 | 642 | 131.2 |
| Muut | 314 | 112.4 | 288 | 150.3 | 476 | 157.2 |

Toimitilat

| Käyttötarkoitus | 1980 | | 1990 | |
|------------------------|----------|--------------------------------|----------|--------------------------------|
| | Yhteensä | keskipinta-ala, m ² | Yhteensä | keskipinta-ala, m ² |
| Yhteensä | 338 | 415.7 | 378 | 566.3 |
| Myymäälä-ym. tilat | 89 | 203.7 | 121 | 268.1 |
| Hoitotilat | 22 | 652.8 | 23 | 666.2 |
| Toimistotilat | 57 | 244.1 | 82 | 334.2 |
| Kokoontumistilat | 16 | 394.0 | 15 | 511.5 |
| Opetustilat | 29 | 707.9 | 25 | 1526.8 |
| Teollisuustilat | 67 | 748.2 | 53 | 1230.2 |
| Varasto- ja muut tilat | 58 | 289.4 | 59 | 657.5 |

Kesämökkit

| | 1980 | | 1990 | |
|----------------------------|----------|-------|----------|-------|
| | Yhteensä | % | Yhteensä | % |
| Kesämökkejä | 621 | 100.0 | 997 | 100.0 |
| <i>Omistajan kotikunta</i> | | | | |
| Mäntsälä | 64 | 10.3 | 176 | 17.6 |
| Läänin muu kunta | 392 | 63.1 | 612 | 61.3 |
| Muu kunta | 36 | 5.7 | 59 | 5.9 |

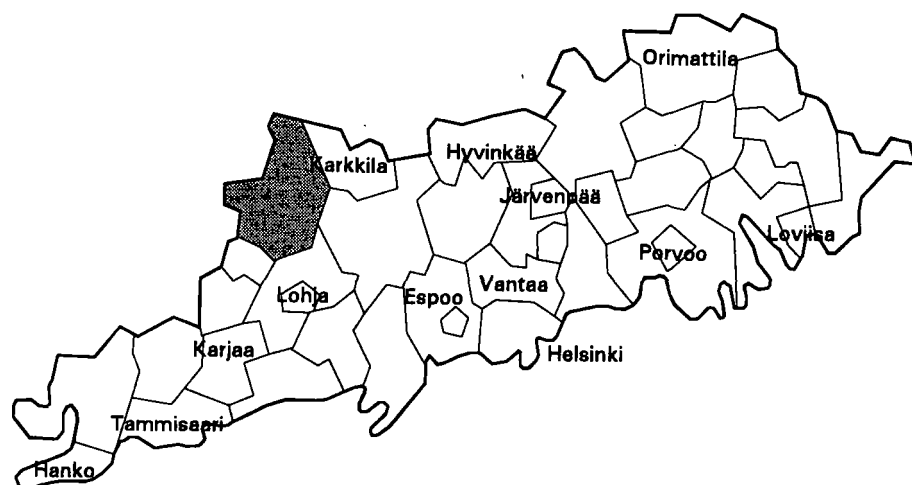

| | |
|--------------------------------------|----------------|
| Kehitysaluevyöhyke | IV ei tukialue |
| Kantokyläluokka | 4 |
| Kokonaispinta-ala (km ²) | 504.8 |
| Maapinta-ala (km ²) | 469.5 |
| Väkiluku 1991 | 5769 |
| Asukastiheys (as/km ²) | 12 |
| Ruotsinkielisten osuus (%) | 0.7 |
| Väkilukuennuste 2000 | 6302 |
| Työttömyysaste 1992 | 13.9 |
| Työpaikkaomavaraisuus (%) | 76.0 |
| Veroäyrin hinta 1993 | 17.0 |
| Äyriä/asukas 1991 | 50197 |

Väestörakenne

| Ikä | 1980 | | 1985 | | 1990 | |
|-------------|----------|--------|----------|--------|----------|--------|
| | Yhteensä | Miehiä | Yhteensä | Miehiä | Yhteensä | Miehiä |
| Koko väestö | 5357 | 2608 | 5354 | 2649 | 5693 | 2808 |
| 0 - 6 | 383 | 184 | 377 | 186 | 481 | 234 |
| 7 - 14 | 488 | 249 | 527 | 267 | 559 | 275 |
| 15 - 29 | 1060 | 583 | 1029 | 558 | 1013 | 542 |
| 30 - 44 | 1007 | 533 | 1128 | 602 | 1308 | 698 |
| 45 - 64 | 1368 | 660 | 1271 | 651 | 1310 | 685 |
| 65 - 74 | 622 | 259 | 602 | 239 | 555 | 224 |
| 75 + | 429 | 140 | 420 | 146 | 467 | 150 |

Pääasiallinen toiminta

| Pääasiallinen toiminta | 1980 ¹⁾ | | 1985 | | 1990 | |
|------------------------|--------------------|--------|----------|--------|----------|--------|
| | Yhteensä | Miehiä | Yhteensä | Miehiä | Yhteensä | Miehiä |
| Koko väestö | 5357 | 2608 | 5354 | 2649 | 5693 | 2808 |
| Työvoima | 2276 | 1306 | 2477 | 1393 | 2717 | 1498 |
| Työlliset | .. | .. | 2416 | 1368 | 2660 | 1456 |
| Palkansaajat | 1424 | 797 | 1648 | 889 | 1918 | 992 |
| Yrittäjät ym. | 823 | 496 | 768 | 479 | 742 | 464 |
| Työttömät | .. | .. | 61 | 25 | 57 | 42 |
| Työvoiman ulkopuolella | 3081 | 1302 | 2877 | 1256 | 2976 | 1310 |
| 0 - 14 -vuotiaat | 871 | 433 | 904 | 453 | 1040 | 509 |
| Opiskelijat | 436 | 207 | 367 | 181 | 283 | 132 |
| Eläkeläiset | 1329 | 519 | 1339 | 543 | 1418 | 590 |
| Muut | 445 | 143 | 267 | 79 | 235 | 79 |

¹⁾ Vuonna 1980 työvoima = ammatissa toimiva väestö

Väestö taajamittain

| | 1980 | 1985 | 1990 |
|--------------------|------|------|------|
| Koko väestö | 5357 | 5354 | 5693 |
| Taajama-aste | 29.7 | 34.1 | 44.8 |
| Taajamaväestö | 1596 | 1831 | 2555 |
| Kirkonkylä (Nummi) | 551 | 551 | 630 |
| Saukkola | 308 | 455 | 912 |
| Pusulän kylä | 524 | 603 | 741 |
| Ikkala | 213 | 222 | 272 |

Koulutusaste

| Koulutusaste | 1980 | | 1985 | | 1990 | |
|-----------------------|----------|--------|----------|--------|----------|--------|
| | Yhteensä | Miehiä | Yhteensä | Miehiä | Yhteensä | Miehiä |
| 15 vuotta täyttäneet | 4486 | 2175 | 4450 | 2196 | 4653 | 2299 |
| Vain perusaste | 3092 | 1479 | 2758 | 1341 | 2659 | 1306 |
| Väh. alempi keskiaste | 1394 | 696 | 1692 | 855 | 1994 | 993 |
| Alempi keskiaste | 905 | 453 | 1098 | 566 | 1213 | 621 |
| Ylempi keskiaste | 310 | 150 | 398 | 185 | 508 | 230 |
| Vain yo-tutkinto | 149 | 69 | 175 | 78 | 184 | 91 |
| Korkea-aste | 179 | 93 | 196 | 104 | 273 | 142 |

Toimiala

| Toimiala | Työllinen työvoima ¹⁾ | | | Työpaikat | | |
|----------------------|----------------------------------|------|------|-----------|------|------|
| | 1980 | 1985 | 1990 | 1980 | 1985 | 1990 |
| Yhteensä | 2276 | 2416 | 2660 | 1843 | 1953 | 2022 |
| Maa- ja metsätalous | 786 | 690 | 577 | 781 | 701 | 600 |
| Teollisuus | 524 | 533 | 548 | 502 | 491 | 446 |
| Rakentaminen | 194 | 292 | 346 | 80 | 121 | 207 |
| Kauppa ja majoitus | 206 | 257 | 363 | 133 | 164 | 178 |
| Liikenne | 154 | 123 | 131 | 38 | 81 | 92 |
| Rahoitus ja vakuutus | 67 | 95 | 145 | 49 | 65 | 78 |
| Yht.kunn.palvelut | 310 | 412 | 467 | 258 | 321 | 337 |

¹⁾ Vuonna 1980 ammatissa toimiva väestö

Kunnassa asuvien työssäkäyntikunta

| | 1985 | 1990 |
|---------------------------|------|--------------|
| Kunnassa asuvat työlliset | 2416 | 2660 |
| <i>Työssäkäyntikunta</i> | | |
| Nummi-Pusula | 1778 | 1660 |
| Muut kunnat yht. | 638 | 1000 |
| joista | | |
| Helsinki | 127 | Helsinki 300 |
| Lohja | 109 | Lohja 145 |
| Vihti | 81 | Espoo 126 |

Rakennukset talotyypeittäin

| Talotyyppi | 1980 | | 1985 | | 1990 | |
|---------------------|-------------|----------|-------------|----------|-------------|----------|
| | Rakennuksia | Asuntoja | Rakennuksia | Asuntoja | Rakennuksia | Asuntoja |
| Kaikki rakennukset | 1919 | 2169 | 2091 | 2149 | 2409 | 2454 |
| Erilliset pientalot | 1744 | 1810 | 1680 | 1643 | 1913 | 1858 |
| Kytkeytyt pientalot | 34 | 216 | 71 | 363 | 87 | 416 |
| Asuinkerrostalot | 12 | 48 | 10 | 23 | 6 | 12 |
| Muut | 129 | 95 | 330 | 120 | 403 | 168 |

Asumistiheys

| | 1980 | 1985 | 1990 |
|-------------------------------|------|------|------|
| Asuntokuntia yht. | 2034 | 2001 | 2217 |
| Asuntokuntien keskipakko | 2.5 | 2.6 | 2.5 |
| Ahtaasti asuvia ¹⁾ | 566 | 478 | 419 |
| Huoneita/asuntokunta | 3.7 | 2.9 | 3.0 |
| Huoneita/henkilö | 1.4 | 1.1 | 1.2 |
| m ² /asuntokunta | 81.8 | 86.8 | 88.7 |
| m ² /henkilö | 30.9 | 32.9 | 34.9 |

¹⁾ Normi 4: Enemmän kuin 1 henkilö / huone, kun keittiötä ei lasketa mukaan

Työnantajasektori

| Työnantajasektori | 1980 | | 1985 | | 1990 | |
|--------------------|----------|-------|----------|-------|----------|-------|
| | Yhteensä | % | Yhteensä | % | Yhteensä | % |
| Palkansaajat | 1424 | 100.0 | 1648 | 100.0 | 1918 | 100.0 |
| Julkinen sektori | 325 | 22.8 | 401 | 24.3 | 507 | 26.4 |
| Valtio | 101 | 7.0 | 94 | 5.7 | 104 | 5.4 |
| Kunta | 220 | 15.4 | 292 | 17.7 | 371 | 19.3 |
| Valtioenemm. oy | 4 | 0.2 | 15 | 0.9 | 32 | 1.6 |
| Yksityinen sektori | 1080 | 75.8 | 1178 | 71.4 | 1411 | 73.5 |
| Tuntematon | 19 | 1.3 | 69 | 4.1 | 0 | 0.0 |

Työpaikan sijainti elinkeinoittain 1990

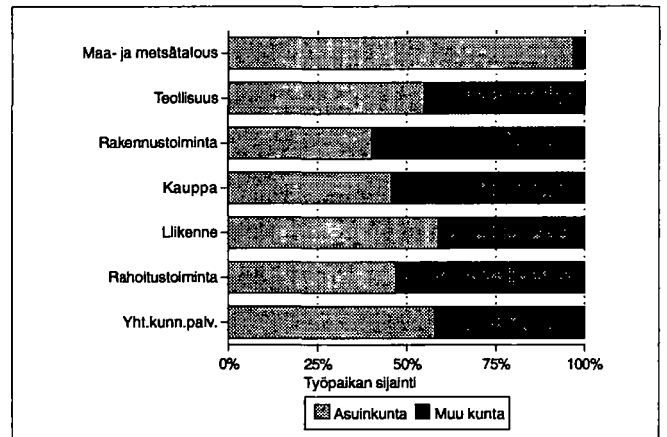

Kesämököt

| | 1980 | | 1990 | |
|----------------------------|----------|-------|----------|-------|
| | Yhteensä | % | Yhteensä | % |
| Kesämökkejä | 1748 | 100.0 | 2220 | 100.0 |
| <i>Omistajan kotikunta</i> | | | | |
| Nummi-Pusula | 189 | 10.8 | 259 | 11.6 |
| Läänin muu kunta | 1288 | 73.6 | 1527 | 68.7 |
| Muu kunta | 61 | 3.4 | 102 | 4.5 |

Asuntokuntien rakenne (%) vuosina 1980, 1985 ja 1990

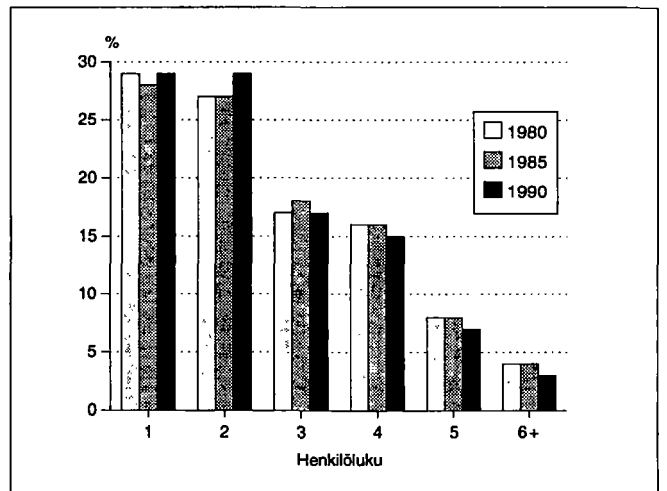

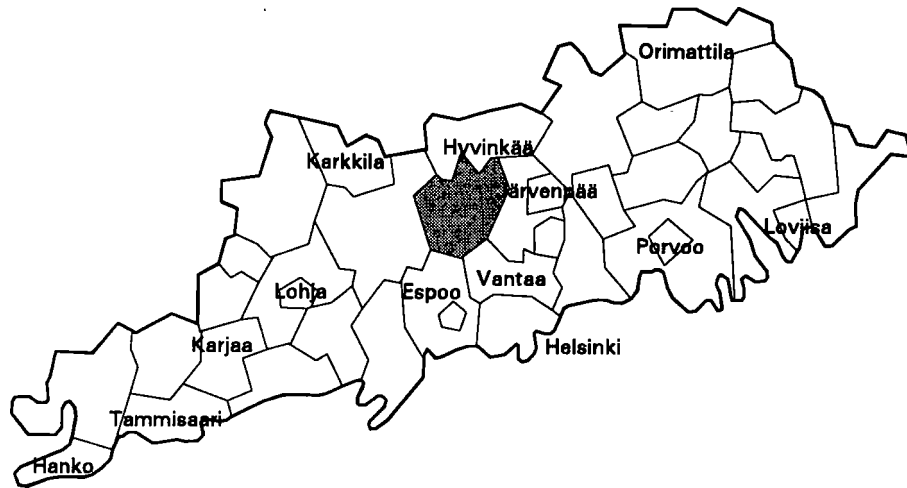

| | |
|--------------------------------------|----------------|
| Kehitysaluevyöhyke | IV ei tukialue |
| Kantokyläluokka | 8 |
| Kokonaispinta-ala (km ²) | 367.3 |
| Maapinta-ala (km ²) | 362.5 |
| Väkiluku 1991 | 28684 |
| Asukastiheys (as/km ²) | 79 |
| Ruotsinkielisten osuus (%) | 1.0 |
| Väkilukuennuste 2000 | 32843 |
| Työttömyysaste 1992 | 11.2 |
| Työpaikkaomavaraisuus (%) | 65.5 |
| Veroäyrin hinta 1993 | 16.5 |
| Äyrejä/asukas 1991 | 65016 |

Väestörakenne

| Ikä | 1980 | | 1985 | | 1990 | |
|-------------|----------|--------|----------|--------|----------|--------|
| | Yhteensä | Miehiä | Yhteensä | Miehiä | Yhteensä | Miehiä |
| Koko väestö | 22038 | 10953 | 24612 | 12271 | 28129 | 14066 |
| 0 - 6 | 2269 | 1150 | 2467 | 1263 | 2971 | 1502 |
| 7 - 14 | 2940 | 1519 | 3052 | 1571 | 3358 | 1755 |
| 15 - 29 | 5073 | 2636 | 5348 | 2783 | 5745 | 2939 |
| 30 - 44 | 5961 | 3033 | 6967 | 3522 | 7774 | 3952 |
| 45 - 64 | 3850 | 1862 | 4675 | 2366 | 5949 | 3061 |
| 65 - 74 | 1354 | 556 | 1297 | 496 | 1339 | 541 |
| 75 + | 591 | 197 | 806 | 270 | 993 | 316 |

Väestön muutokset

| Vuosi | Syntyneet | Kuolleet | Nettomuutto | Nettosiirtolaisuus | Väestön muutos | Väkiluku vuoden lopussa ¹⁾ |
|-------|-----------|----------|-------------|--------------------|----------------|---------------------------------------|
| 1980 | 263 | 167 | 154 | 17 | 267 | 22115 |
| 1981 | 271 | 166 | 160 | 12 | 277 | 22399 |
| 1982 | 306 | 148 | 365 | -11 | 512 | 22919 |
| 1983 | 333 | 154 | 365 | 6 | 550 | 23463 |
| 1984 | 303 | 138 | 396 | 15 | 576 | 24061 |
| 1985 | 318 | 188 | 473 | 26 | 629 | 24696 |
| 1986 | 297 | 154 | 434 | 13 | 590 | 25312 |
| 1987 | 322 | 156 | 538 | 0 | 704 | 25994 |
| 1988 | 347 | 175 | 634 | 15 | 821 | 26833 |
| 1989 | 383 | 161 | 283 | 6 | 511 | 27412 |
| 1990 | 450 | 163 | 413 | 38 | 738 | 28129 |

¹⁾ Väkilukuun vuoden lopussa vaikuttaa myös väkiluvun korjaustermi

Väestö 5-vuotiskäluokittain 1990

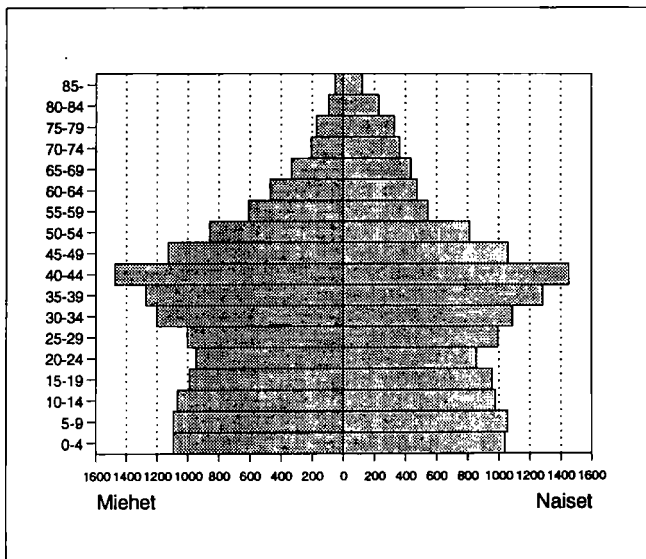

Väestö taajamittain

| | 1980 | 1985 | 1990 |
|-------------------------|-------|-------|-------|
| Koko väestö | 22038 | 24612 | 28129 |
| Taajama-aste | 69.7 | 73.7 | 77.7 |
| Taajamaväestö | 15370 | 18146 | 21857 |
| Kirkonkylä (Nurmijärvi) | 3759 | 4299 | 4842 |
| *Hietämäki-Niemelä | 259 | 296 | 558 |
| *Klaukkala | 5330 | 6797 | 8892 |
| Korpi | 294 | 248 | - |
| *Nukari | - | 210 | 312 |
| Perttula | 636 | 613 | 431 |
| *Rajämäki | 2931 | 3311 | 3964 |
| Röykkä | 710 | 817 | 1053 |
| *Rinneköti | - | - | 16 |
| *Lepsämä | 1202 | 1318 | 1501 |
| Kiljava | 249 | 237 | - |
| Nummela | - | - | 288 |

* Taajama sijaitsee useamman kunnan alueella

Pääasiallinen toiminta

| Pääasiallinen toiminta | 1980 ¹⁾ | | 1985 | | 1990 | |
|------------------------|--------------------|--------|----------|--------|----------|--------|
| | Yhteensä | Miehiä | Yhteensä | Miehiä | Yhteensä | Miehiä |
| Koko väestö | 22038 | 10953 | 24612 | 12271 | 28129 | 14066 |
| Työvoima | 10553 | 5821 | 13038 | 6923 | 15311 | 8055 |
| Työlliset | .. | .. | 12713 | 6738 | 14965 | 7819 |
| Palkansaajat | 9251 | 4983 | 11314 | 5883 | 13099 | 6589 |
| Yrittäjät ym. | 1199 | 757 | 1399 | 855 | 1866 | 1230 |
| Työttömät | .. | .. | 325 | 185 | 346 | 236 |
| Työvoiman ulkopuolella | 11485 | 5132 | 11574 | 5348 | 12818 | 6011 |
| 0 - 14 -vuotiaat | 5209 | 2669 | 5519 | 2834 | 6329 | 3257 |
| Opiskelijat | 1874 | 930 | 1794 | 860 | 1647 | 784 |
| Eläkeläiset | 2706 | 1122 | 3085 | 1297 | 3616 | 1548 |
| Muut | 1696 | 411 | 1176 | 357 | 1226 | 422 |

¹⁾ Vuonna 1980 työvoima = ammatissa toimiva väestö

Vakinaiset ja tilapäiset asukkaat 1990

| Ikä | Virallinen väkiluku | Tilapäisesti läsnä | Tilapäisesti poissa | Todellinen asukasluku |
|----------|---------------------|--------------------|---------------------|-----------------------|
| Yhteensä | 28129 | 79 | 316 | 27892 |
| 0 - 14 | 6329 | 12 | 21 | 6320 |
| 15 - 29 | 5745 | 43 | 241 | 5547 |
| 30 - 44 | 7774 | 21 | 36 | 7759 |
| 45 - 64 | 5949 | 1 | 13 | 5937 |
| 65 + | 2332 | 2 | 5 | 2329 |

Valtionveronalaiset tulot/henkilö, mk

| | 1980 ¹⁾ | 1985 | 1990 |
|--------------|--------------------|-------|--------|
| Työvoima | 46730 | 78434 | 122196 |
| Työlliset | .. | 79510 | 123322 |
| Palkansaajat | 47386 | 79804 | 123598 |
| Yrittäjät | 43440 | 77048 | 121352 |

¹⁾ Vuonna 1980 työvoima = ammatissa toimiva väestö

Koulutusaste

| Koulutusaste | 1980 | | 1985 | | 1990 | |
|-----------------------|----------|--------|----------|--------|----------|--------|
| | Yhteensä | Miehiä | Yhteensä | Miehiä | Yhteensä | Miehiä |
| 15 vuotta täyttäneet | 16829 | 8284 | 19093 | 9437 | 21800 | 10809 |
| Vain perusaste | 10376 | 4904 | 10380 | 4910 | 10720 | 5075 |
| Väh. alempi keskiaste | 6453 | 3380 | 8713 | 4527 | 11080 | 5734 |
| Alempi keskiaste | 3442 | 1823 | 4461 | 2370 | 5252 | 2795 |
| Ylempi keskiaste | 1887 | 950 | 2705 | 1302 | 3760 | 1822 |
| Vain yo-tutkinto | 733 | 324 | 1077 | 461 | 1378 | 574 |
| Korkea-aste | 1124 | 607 | 1547 | 855 | 2068 | 1117 |
| Alin korkea-aste | 508 | 272 | 679 | 387 | 867 | 490 |
| Alempi kand.aste | 259 | 101 | 311 | 111 | 389 | 131 |
| Ylempi kand.aste | 326 | 209 | 514 | 322 | 755 | 451 |
| Tutkijakoulutus | 31 | 25 | 43 | 35 | 57 | 45 |

Toimiala

| Toimiala | Työllinen työvoima ¹⁾ | | | Työpaikat | | |
|----------------------|----------------------------------|-------|-------|-----------|------|------|
| | 1980 | 1985 | 1990 | 1980 | 1985 | 1990 |
| Yhteensä | 10553 | 12713 | 14965 | 5933 | 7690 | 9805 |
| Maa- ja metsätalous | 785 | 710 | 603 | 786 | 696 | 573 |
| Teollisuus | 2677 | 3053 | 3139 | 1917 | 2287 | 2511 |
| Rakentaminen | 1156 | 1427 | 1580 | 478 | 761 | 1097 |
| Kauppa ja majoitus | 1601 | 2228 | 2837 | 602 | 870 | 1398 |
| Liikenne | 921 | 989 | 1099 | 202 | 472 | 534 |
| Rahoitus ja vakuutus | 635 | 986 | 1810 | 238 | 421 | 871 |
| Yht.kunn.palvelut | 2641 | 3282 | 3561 | 1699 | 2171 | 2486 |

¹⁾ Vuonna 1980 ammatissa toimiva väestö

Kunnassa asuvien työssäkäyntikunta

| | 1985 | 1990 |
|---------------------------|-------|-------|
| Kunnassa asuvat työlliset | 12713 | 14965 |
| <i>Työssäkäyntikunta</i> | | |
| Nurmijärvi | 6399 | 7454 |
| Muut kunnat yht. | 6314 | 7511 |
| joista | | |
| Helsinki | 3739 | 3985 |
| Vantaa | 1151 | 1684 |
| Espoo | 718 | 862 |

Työpaikan sijainti elinkeinoittain 1990

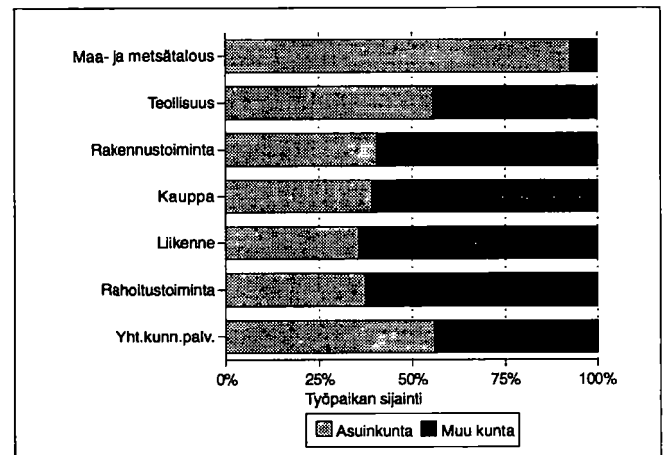

Työvoiman koulutusaste 1990

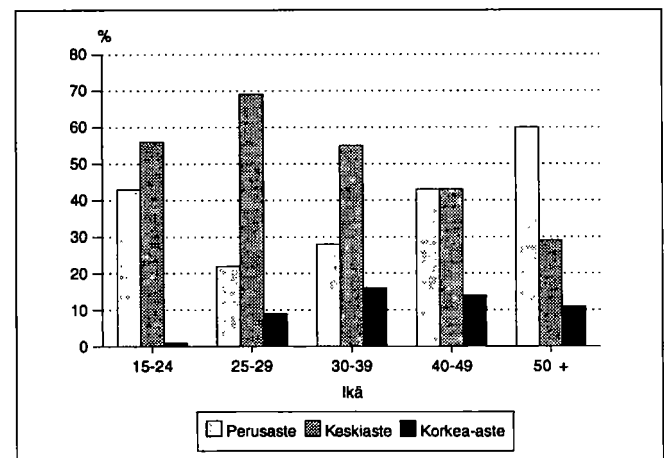

Kunnassa työssäkäyvien asuinkunta

| | 1985 | 1990 |
|-----------------------|------|------|
| Kunnassa työssäkäyvät | 7690 | 9805 |
| Asuinkunta | | |
| Nurmijärvi | 6063 | 7454 |
| Muut kunnat yht. | 1627 | 2351 |
| joista | | |
| Hyvinkää | 548 | 605 |
| Helsinki | 232 | 391 |
| Vantaa | 175 | 308 |
| Tuusula | 95 | 135 |
| Espoo | 73 | 133 |
| Riihimäki | 60 | 95 |

Työllisten sosioekonominen asema

| Sosioekonominen asema | 1980 | | 1985 | | 1990 | |
|------------------------------|----------|-------|----------|-------|----------|-------|
| | Yhteensä | % | Yhteensä | % | Yhteensä | % |
| Yhteensä | 10553 | 100.0 | 12713 | 100.0 | 14965 | 100.0 |
| Yrittäjät | 1096 | 10.3 | 1304 | 10.2 | 1791 | 11.9 |
| Maatalousyrittäjät | 538 | 5.0 | 482 | 3.7 | 518 | 3.4 |
| Muut yrittäjät | 558 | 5.2 | 822 | 6.4 | 1273 | 8.5 |
| Työnantajat | 211 | 1.9 | 318 | 2.5 | .. | .. |
| Yksinäisyrittäjät | 347 | 3.2 | 504 | 3.9 | .. | .. |
| Ylemmät toimihenkilöt | 1132 | 10.7 | 1694 | 13.3 | 2245 | 15.0 |
| Alemmat toimihenkilöt | 3202 | 30.3 | 4329 | 34.0 | 5402 | 36.0 |
| Työntekijät | 4962 | 47.0 | 5270 | 41.4 | 5256 | 35.1 |
| Tuntematon | 161 | 1.5 | 116 | 0.9 | 271 | 1.8 |

Työnantajasektori

| Työnantajasektori | 1980 | | 1985 | | 1990 | |
|---------------------------|----------|-------|----------|-------|----------|-------|
| | Yhteensä | % | Yhteensä | % | Yhteensä | % |
| Palkansaajat | 9251 | 100.0 | 11314 | 100.0 | 13099 | 100.0 |
| Julkinen sektori | 2903 | 31.3 | 3477 | 30.7 | 4291 | 32.7 |
| Valtio | 702 | 7.5 | 834 | 7.3 | 935 | 7.1 |
| Kunta | 1500 | 16.2 | 1894 | 16.7 | 2388 | 18.2 |
| Valtioenemm. oy | 701 | 7.5 | 749 | 6.6 | 968 | 7.3 |
| Yksityinen sektori | 6262 | 67.6 | 7556 | 66.7 | 8808 | 67.2 |
| Tuntematon | 86 | 0.9 | 281 | 2.4 | 0 | 0.0 |

Perhetyyppi

| Perhetyyppi | 1980 | | 1985 | | 1990 | |
|------------------------------------|----------|-------|----------|-------|----------|-------|
| | Yhteensä | % | Yhteensä | % | Yhteensä | % |
| Perheitä yhteensä | 5709 | 100.0 | 6441 | 100.0 | 7941 | 100.0 |
| Aviopari, ei lapsia | 1218 | 21.3 | 1351 | 21.0 | 1769 | 22.3 |
| Avopari, ei lapsia ¹⁾ | .. | .. | .. | .. | 633 | 8.0 |
| Aviopari ja lapsia | 3679 | 64.4 | 4123 | 64.0 | 4330 | 54.5 |
| Avopari ja lapsia | 90 | 1.6 | 144 | 2.2 | 443 | 5.6 |
| Äiti ja lapsia | 601 | 10.5 | 679 | 10.5 | 639 | 8.0 |
| Isä ja lapsia | 121 | 2.1 | 144 | 2.2 | 127 | 1.6 |
| Henkilöitä perheissä | 18919 | | 21133 | | 24901 | |
| Lapsiperheitä ²⁾ | 3644 | | 3873 | | 4248 | |
| Keskim.lapsiluku | 1.7 | | 1.7 | | 1.8 | |

¹⁾ Avoparit, joilla ei ole yhteisiä lapsia on päätelty ensimmäisen kerran vuoden 1990 väestölaskennassa

²⁾ Perheet, joissa vähintään 1 alle 18-vuotias lapsi
Keskimääräinen lapsiluku = Alle 18-vuotiaiden lasten lkm / lapsiperheiden lkm

Asuntokuntien rakenne (%) vuosina 1980, 1985 ja 1990

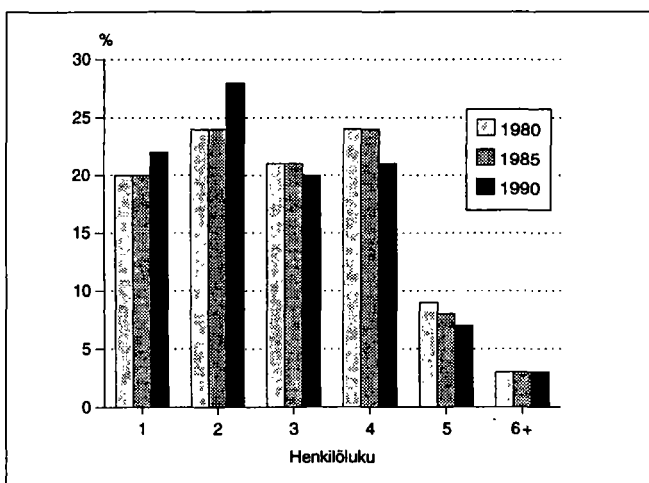

Lapsiperheet lapsiluvun mukaan 1980, 1985 ja 1990

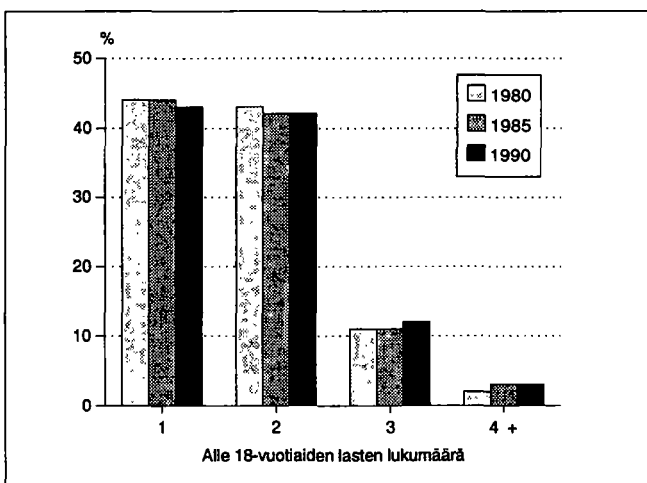

Asumistiheys

| | 1980 | 1985 | 1990 |
|-------------------------------|------|------|-------|
| Asuntokuntia yht. | 7495 | 8618 | 10226 |
| Asuntokuntien keskipinta-ala | 2.8 | 2.8 | 2.7 |
| Ahtaasti asuvia ¹⁾ | 2307 | 2073 | 2024 |
| Huoneita/asuntokunta | 3.8 | 3.1 | 3.2 |
| Huoneita/henkilö | 1.3 | 1.1 | 1.1 |
| m ² /asuntokunta | 83.0 | 87.2 | 89.1 |
| m ² /henkilö | 28.3 | 30.6 | 32.6 |

¹⁾ Normi 4: Enemmän kuin 1 henkilö / huone, kun keittiötä ei lasketa mukaan

Hallintaperuste

| Hallintaperuste | 1980 | 1985 | 1990 |
|---------------------|------|------|-------|
| Asuntokuntia | 7495 | 8618 | 10226 |
| Omistaa talon | 4137 | 4777 | 5288 |
| Omistaa osakkeet | 1189 | 1853 | 2845 |
| Työsuhdeasunto | 631 | 537 | 431 |
| Vuokra-asunto | 974 | 906 | 1287 |
| Muu hallintaperuste | 564 | 545 | 375 |

Asuntokunnan koko, ahtaasti asuvat

| Henkilöluku | 1980 | | 1985 | | 1990 | |
|--------------|----------|-----------------|----------|-----------------|----------|-----------------|
| | Yhteensä | Ahtaasti asuvia | Yhteensä | Ahtaasti asuvia | Yhteensä | Ahtaasti asuvia |
| Asuntokunnat | 7495 | 2307 | 8618 | 2073 | 10226 | 2024 |
| 1 henk. | 1477 | - | 1739 | - | 2237 | - |
| 2 henk. | 1778 | 320 | 2100 | 272 | 2822 | 244 |
| 3 henk. | 1540 | 530 | 1848 | 470 | 2085 | 442 |
| 4 henk. | 1782 | 746 | 2029 | 707 | 2118 | 698 |
| 5 henk. | 672 | 491 | 677 | 430 | 705 | 420 |
| 6 henk. | 179 | 163 | 159 | 135 | 175 | 144 |
| 7+ henk. | 67 | 57 | 66 | 59 | 84 | 76 |

¹⁾ Normi 4: Enemmän kuin 1 henkilö / huone, kun keittiötä ei lasketa mukaan

Huoneistotyyppi

| | 1980 | | 1985 | | 1990 | |
|----------------|----------|-------------------------|----------|-------------------------|----------|-------------------------|
| | Asuntoja | m ² / asunto | Asuntoja | m ² / asunto | Asuntoja | m ² / asunto |
| Kaikki asunnot | 7733 | 82.1 | 9132 | 86.7 | 10858 | 87.8 |
| 1h + kt/kk/k | 1139 | 36.2 | 1142 | 35.0 | 1228 | 35.0 |
| 2h + kk/k | 1992 | 57.1 | 2111 | 57.5 | 2542 | 56.9 |
| 3h + k | 1559 | 84.4 | 2048 | 83.2 | 2322 | 82.2 |
| 4h + k | 1676 | 109.5 | 2285 | 108.6 | 2715 | 108.3 |
| 5h + k | 670 | 137.4 | 1021 | 133.7 | 1360 | 133.1 |
| Muut | 697 | 104.9 | 525 | 148.2 | 691 | 155.3 |

Rakennukset talotyypeittäin

| Talotyyppi | 1980 | | 1985 | | 1990 | |
|---------------------|-------------|----------|-------------|----------|-------------|----------|
| | Rakennuksia | Asuntoja | Rakennuksia | Asuntoja | Rakennuksia | Asuntoja |
| Kaikki rakennukset | 5510 | 7733 | 6025 | 9132 | 7412 | 10858 |
| Erilliset pientalot | 4894 | 5218 | 5262 | 5784 | 6224 | 6679 |
| Kytkeytyt pientalot | 101 | 622 | 174 | 1056 | 272 | 1407 |
| Asuinkerrostalot | 105 | 1654 | 123 | 1870 | 143 | 2399 |
| Muut | 410 | 239 | 466 | 422 | 773 | 373 |

Toimitilat

| Käyttötarkoitus | 1980 | | 1990 | |
|------------------------|----------|--------------------------------|----------|--------------------------------|
| | Yhteensä | keskipinta-ala, m ² | Yhteensä | keskipinta-ala, m ² |
| Yhteensä | 664 | 508.4 | 715 | 567.4 |
| Myyvälä-ym. tilat | 161 | 181.4 | 210 | 267.1 |
| Hoitotilat | 38 | 952.8 | 35 | 665.3 |
| Toimistotilat | 118 | 128.3 | 179 | 329.9 |
| Kokoontumistilat | 40 | 406.7 | 31 | 508.1 |
| Opetustilat | 45 | 1120.3 | 40 | 1512.7 |
| Teollisuustilat | 118 | 1119.0 | 139 | 1246.3 |
| Varasto- ja muut tilat | 144 | 405.1 | 81 | 648.7 |

Rakennusten kerrosala valmistumisvuoden mukaan 1990

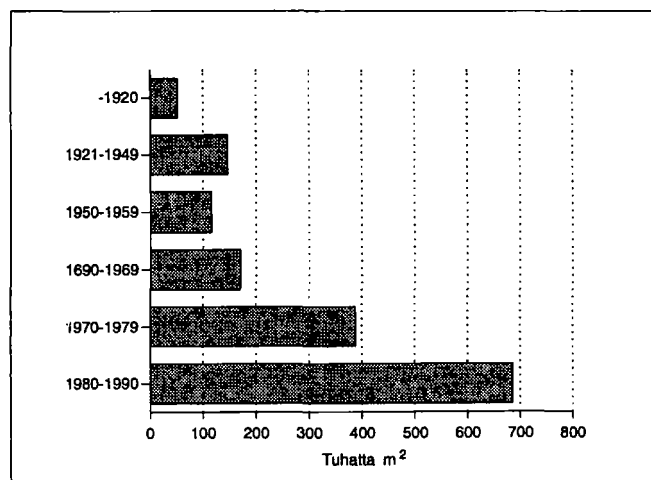

Kesämökkit

| | 1980 | | 1990 | |
|----------------------------|----------|-------|----------|-------|
| | Yhteensä | % | Yhteensä | % |
| Kesämökkejä | 735 | 100.0 | 826 | 100.0 |
| <i>Omistajan kotikunta</i> | | | | |
| Nurmijärvi | 60 | 8.1 | 134 | 16.2 |
| Läänin muu kunta | 618 | 84.0 | 512 | 61.9 |
| Muu kunta | 20 | 2.7 | 28 | 3.3 |

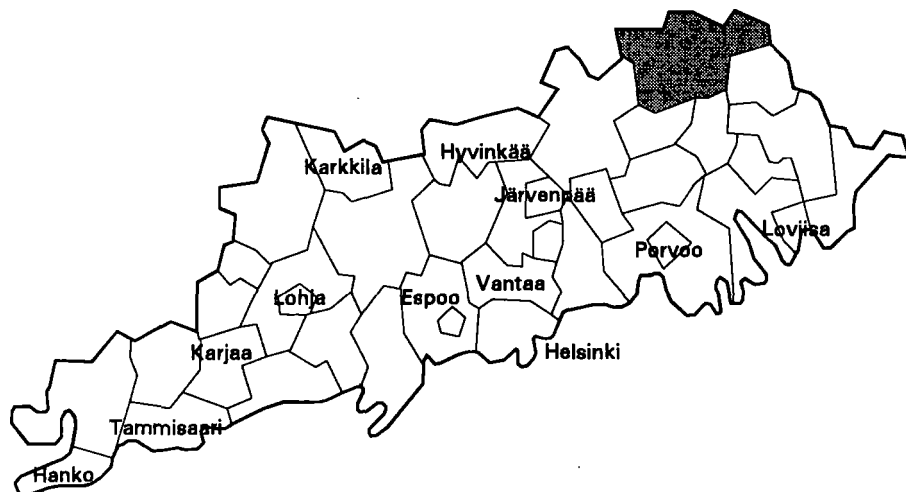

| | |
|--------------------------------------|----------------|
| Kehitysaluevyöhyke | IV ei tukialue |
| Kantokykyluokka | 3 |
| Kokonaispinta-ala (km ²) | 617.1 |
| Maapinta-ala (km ²) | 608.9 |
| Väkiluku 1991 | 14251 |
| Asukastiheys (as/km ²) | 23 |
| Ruotsinkielisten osuus (%) | 0.4 |
| Väkilukuennuste 2000 | 15197 |
| Työttömyysaste 1992 | 15.5 |
| Työpaikkaomavaraisuus (%) | 79.0 |
| Veroäyrin hinta 1993 | 17.8 |
| Äyreiä/asukas 1991 | 48705 |

Väestörakenne

| Ikä | 1980 | | 1985 | | 1990 | |
|-------------|----------|--------|----------|--------|----------|--------|
| | Yhteensä | Miehiä | Yhteensä | Miehiä | Yhteensä | Miehiä |
| Koko väestö | 13198 | 6342 | 13486 | 6499 | 14096 | 6870 |
| 0 - 6 | 1133 | 573 | 1172 | 586 | 1327 | 698 |
| 7 - 14 | 1400 | 736 | 1382 | 718 | 1445 | 726 |
| 15 - 29 | 3097 | 1588 | 2836 | 1431 | 2717 | 1391 |
| 30 - 44 | 2737 | 1419 | 3112 | 1647 | 3444 | 1824 |
| 45 - 64 | 2954 | 1343 | 2936 | 1370 | 2967 | 1443 |
| 65 - 74 | 1186 | 454 | 1183 | 466 | 1285 | 500 |
| 75 + | 691 | 229 | 865 | 281 | 911 | 288 |

Väestön muutokset

| Vuosi | Syntyneet | Kuolleet | Nettomuutto | Nettosiirtolaisuus | Väestön muutos | Väkiluku vuoden lopussa ¹⁾ |
|-------|-----------|----------|-------------|--------------------|----------------|---------------------------------------|
| 1980 | 163 | 122 | -17 | 5 | 29 | 13214 |
| 1981 | 150 | 128 | 6 | 0 | 28 | 13249 |
| 1982 | 167 | 149 | -34 | 10 | -6 | 13238 |
| 1983 | 168 | 119 | 10 | 21 | 80 | 13314 |
| 1984 | 164 | 130 | 43 | -1 | 76 | 13417 |
| 1985 | 159 | 174 | 53 | -3 | 35 | 13450 |
| 1986 | 165 | 171 | 53 | 0 | 47 | 13492 |
| 1987 | 161 | 157 | 18 | 21 | 43 | 13532 |
| 1988 | 161 | 153 | 171 | 5 | 184 | 13689 |
| 1989 | 166 | 144 | 160 | 2 | 184 | 13885 |
| 1990 | 203 | 148 | 158 | 10 | 223 | 14096 |

¹⁾ Väkilukuun vuoden lopussa vaikuttaa myös väkiluvun korjaustermi

Väestö 5-vuotisikäluokittain 1990

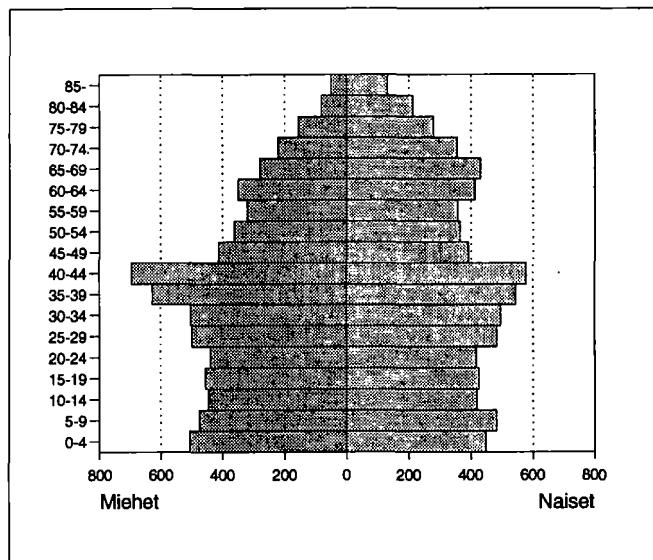

Väestö taajamittain

| | 1980 | 1985 | 1990 |
|-------------------------|-------|-------|-------|
| Koko väestö | 13198 | 13486 | 14096 |
| Taajama-aste | 52.3 | 55.2 | 62.8 |
| Taajamaväestö | 6909 | 7449 | 8863 |
| Kirkonkylä (Orimattila) | 6696 | 7213 | 8284 |
| Kuivanto | 213 | - | 273 |
| Pennala | - | 236 | 306 |

Pääasiallinen toiminta

| Pääasiallinen toiminta | 1980 ¹⁾ | | 1985 | | 1990 | |
|------------------------|--------------------|-------------|---------------|-------------|---------------|-------------|
| | Yh- teensä | Mie- hiä | Yh- teensä | Mie- hiä | Yh- teensä | Mie- hiä |
| Koko väestö | 13198 | 6342 | 13486 | 6499 | 14096 | 6870 |
| Työvoima | 6167 | 3265 | 6485 | 3377 | 6734 | 3570 |
| Työlliset | .. | .. | 6215 | 3242 | 6427 | 3371 |
| Palkansaajat | 4487 | 2287 | 4695 | 2325 | 4944 | 2441 |
| Yrittäjät ym. | 1548 | 900 | 1520 | 917 | 1483 | 930 |
| Työttömät | .. | .. | 270 | 135 | 307 | 199 |
| Työvoiman ulkopuolella | 7031 | 3077 | 7001 | 3122 | 7362 | 3300 |
| 0 - 14 -vuotiaat | 2533 | 1309 | 2554 | 1304 | 2772 | 1424 |
| Opiskelijat | 1153 | 574 | 938 | 448 | 844 | 386 |
| Eläkeläiset | 2453 | 947 | 2892 | 1155 | 3167 | 1269 |
| Muut | 892 | 247 | 617 | 215 | 579 | 221 |

¹⁾ Vuonna 1980 työvoima = ammatissa toimiva väestö

Vakinaiset ja tilapäiset asukkaat 1990

| Ikä | Virallinen väkiluku | Tilapäisesti läsnä | Tilapäisesti poissa | Todellinen asukasluku |
|----------|---------------------|--------------------|---------------------|-----------------------|
| Yhteensä | 14096 | 85 | 240 | 13941 |
| 0 - 14 | 2772 | 15 | 9 | 2778 |
| 15 - 29 | 2717 | 39 | 192 | 2564 |
| 30 - 44 | 3444 | 14 | 29 | 3429 |
| 45 - 64 | 2967 | 10 | 6 | 2971 |
| 65 + | 2196 | 7 | 4 | 2199 |

Valtionveronalaiset tulot/henkilö, mk

| | 1980 ¹⁾ | 1985 | 1990 |
|--------------|--------------------|-------|--------|
| Työvoima | 35643 | 61241 | 98649 |
| Työlliset | .. | 62562 | 100212 |
| Palkansaajat | 38048 | 63915 | 100656 |
| Yrittäjät | 30052 | 58285 | 98708 |

¹⁾ Vuonna 1980 työvoima = ammatissa toimiva väestö

Koulutusaste

| Koulutusaste | 1980 | | 1985 | | 1990 | |
|-----------------------|---------------|-------------|---------------|-------------|---------------|-------------|
| | Yh- teensä | Mie- hiä | Yh- teensä | Mie- hiä | Yh- teensä | Mie- hiä |
| 15 vuotta täyttäneet | 10665 | 5033 | 10932 | 5195 | 11324 | 5446 |
| Vain perusaste | 7056 | 3257 | 6440 | 2983 | 6162 | 2907 |
| Väh. alempi keskiaste | 3609 | 1776 | 4492 | 2212 | 5162 | 2539 |
| Alempi keskiaste | 2321 | 1198 | 2892 | 1498 | 3177 | 1650 |
| Ylempi keskiaste | 848 | 369 | 1086 | 481 | 1330 | 580 |
| Vain yo-tutkinto | 337 | 151 | 424 | 203 | 452 | 204 |
| Korkea-aste | 440 | 209 | 514 | 233 | 655 | 309 |
| Alin korkea-aste | 220 | 104 | 266 | 124 | 343 | 166 |
| Alempi kand.aste | 103 | 40 | 101 | 35 | 112 | 42 |
| Ylempi kand.aste | 116 | 64 | 143 | 70 | 193 | 94 |
| Tutkijakoulutus | 1 | 1 | 4 | 4 | 7 | 7 |

Toimiala

| Toimiala | Työllinen työvoima ¹⁾ | | | Työpaikat | | |
|----------------------|----------------------------------|------|------|-----------|------|------|
| | 1980 | 1985 | 1990 | 1980 | 1985 | 1990 |
| Yhteensä | 6167 | 6215 | 6427 | 4908 | 5187 | 5076 |
| Maa- ja metsätalous | 1382 | 1191 | 975 | 1348 | 1205 | 956 |
| Teollisuus | 1935 | 1899 | 1711 | 1482 | 1560 | 1294 |
| Rakentaminen | 536 | 633 | 709 | 357 | 407 | 478 |
| Kauppa ja majoitus | 578 | 662 | 824 | 452 | 521 | 648 |
| Liikenne | 301 | 324 | 348 | 123 | 199 | 173 |
| Rahoitus ja vakuutus | 160 | 233 | 426 | 131 | 171 | 303 |
| Yht.kunn.palvelut | 1125 | 1247 | 1240 | 1008 | 1118 | 1031 |

¹⁾ Vuonna 1980 ammatissa toimiva väestö

Kunnassa asuvien työssäkäyntikunta

| | 1985 | 1990 |
|---------------------------|------|------|
| Kunnassa asuvat työlliset | 6215 | 6427 |
| <i>Työssäkäyntikunta</i> | | |
| Orimattila | 4843 | 4492 |
| Muut kunnat yht. | 1372 | 1935 |
| joista | | |
| Lahti | 726 | 891 |
| Nastola | 139 | 218 |
| Helsinki | 131 | 163 |

Työpaikan sijainti elinkeinoittain 1990

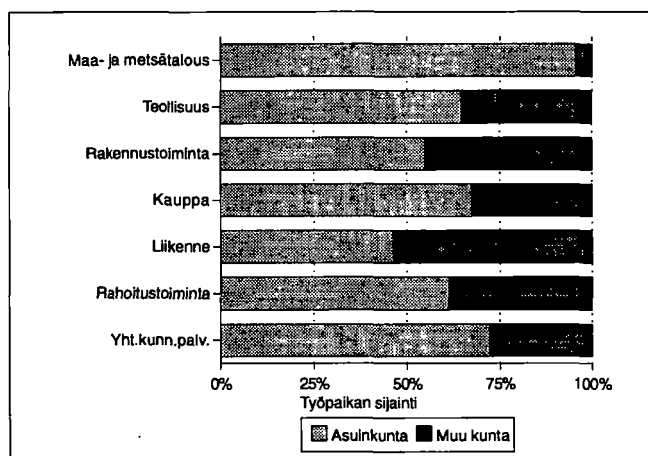

Työvoiman koulutusaste 1990

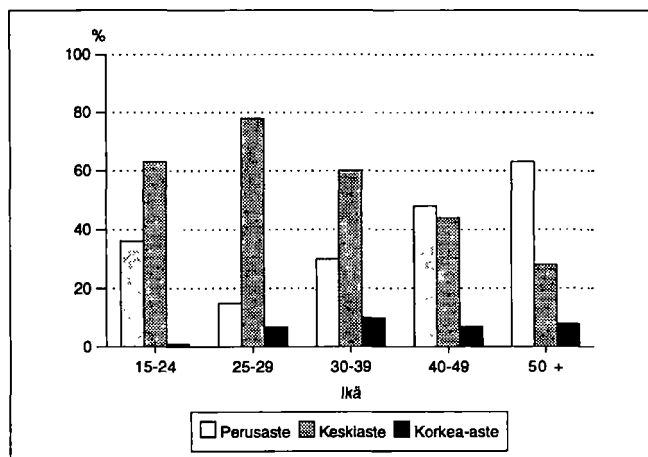

Kunnassa työssäkäyvien asuinkunta

| | 1985 | | 1990 | |
|-----------------------|----------|-----|----------|-----|
| Kunnassa työssäkäyvät | 5187 | | 5076 | |
| <i>Asuinkunta</i> | | | | |
| Orimattila | 4640 | | 4492 | |
| Muut kunnat yht. | 547 | | 584 | |
| joista | Lahti | 203 | Lahti | 238 |
| | Nastola | 48 | Myrskylä | 45 |
| | Myrskylä | 47 | Hollola | 36 |

Työllisten sosioekonominen asema

| Sosioekonominen asema | 1980 | | 1985 | | 1990 | |
|-----------------------|----------|-------|----------|-------|----------|-------|
| | Yhteensä | % | Yhteensä | % | Yhteensä | % |
| Yhteensä | 6167 | 100.0 | 6215 | 100.0 | 6427 | 100.0 |
| Yrittäjät | 1350 | 21.8 | 1398 | 22.4 | 1461 | 22.7 |
| Maatalousyrittäjät | 985 | 15.9 | 884 | 14.2 | 865 | 13.4 |
| Muut yrittäjät | 365 | 5.9 | 514 | 8.2 | 596 | 9.2 |
| Työnantajat | 106 | 1.7 | 180 | 2.8 | .. | .. |
| Yksinäisyrittäjät | 259 | 4.1 | 334 | 5.3 | .. | .. |
| Ylemmät toimihenkilöt | 403 | 6.5 | 489 | 7.8 | 543 | 8.4 |
| Alemmat toimihenkilöt | 1360 | 22.0 | 1508 | 24.2 | 1668 | 25.9 |
| Työntekijät | 2798 | 45.3 | 2748 | 44.2 | 2575 | 40.0 |
| Tuntematon | 256 | 4.1 | 72 | 1.1 | 180 | 2.8 |

Työnantajasektori

| Työnantajasektori | 1980 | | 1985 | | 1990 | |
|--------------------|----------|-------|----------|-------|----------|-------|
| | Yhteensä | % | Yhteensä | % | Yhteensä | % |
| Palkansaajat | 4487 | 100.0 | 4695 | 100.0 | 4944 | 100.0 |
| Julkinen sektori | 1100 | 24.5 | 1236 | 26.3 | 1421 | 28.7 |
| Valtio | 317 | 7.0 | 327 | 6.9 | 294 | 5.9 |
| Kunta | 755 | 16.8 | 869 | 18.5 | 1044 | 21.1 |
| Valtioenemm. oy | 28 | 0.6 | 40 | 0.8 | 83 | 1.6 |
| Yksityinen sektori | 3325 | 74.1 | 3328 | 70.8 | 3523 | 71.2 |
| Tuntematon | 62 | 1.3 | 131 | 2.7 | 0 | 0.0 |

Perhetyyppi

| Perhetyyppi | 1980 | | 1985 | | 1990 | |
|----------------------------------|----------|-------|----------|-------|----------|-------|
| | Yhteensä | % | Yhteensä | % | Yhteensä | % |
| Perheitä yhteensä | 3354 | 100.0 | 3438 | 100.0 | 3855 | 100.0 |
| Aviopari, ei lapsia | 823 | 24.5 | 904 | 26.3 | 1012 | 26.3 |
| Avopari, ei lapsia ¹⁾ | .. | .. | .. | .. | 314 | 8.1 |
| Aviopari ja lapsia | 1934 | 57.7 | 1897 | 55.2 | 1821 | 47.2 |
| Avopari ja lapsia | 62 | 1.8 | 87 | 2.5 | 204 | 5.3 |
| Äiti ja lapsia | 459 | 13.7 | 471 | 13.7 | 425 | 11.0 |
| Isä ja lapsia | 76 | 2.3 | 79 | 2.3 | 79 | 2.0 |
| Henkilöitä perheissä | 10723 | | 10769 | | 11666 | |
| Lapsiperheitä ²⁾ | 1818 | | 1747 | | 1816 | |
| Keskim.lapsiluku | 1.7 | | 1.7 | | 1.8 | |

¹⁾ Avioparit, joilla ei ole yhteisiä lapsia on päätetty ensimmäisen kerran vuoden 1990 väestölaskennassa

²⁾ Perheet, joissa vähintään 1 alle 18-vuotias lapsi
Keskimääräinen lapsiluku = Alle 18-vuotiaiden lasten lkm / lapsiperheiden lkm

Asuntokuntien rakenne (%) vuosina 1980, 1985 ja 1990

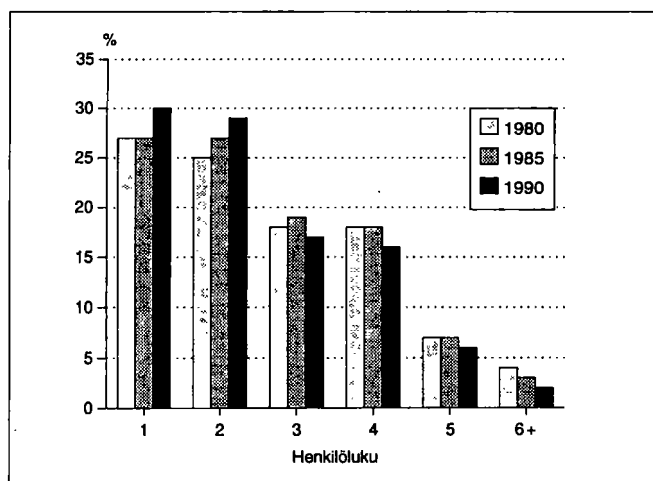

Lapsiperheet lapsiluvun mukaan 1980, 1985 ja 1990

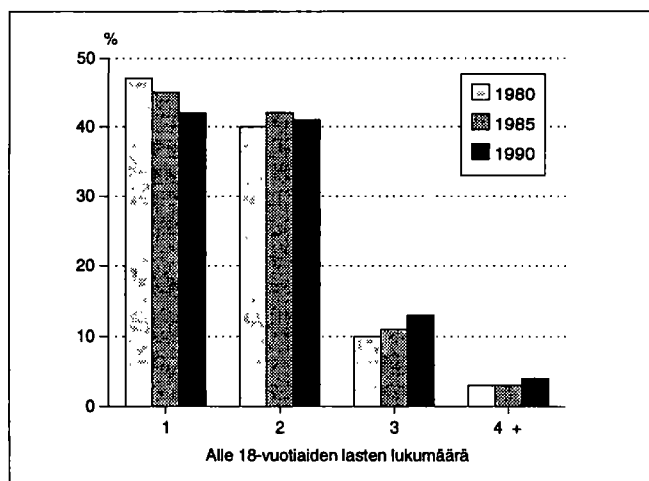

Asumistiheys

| | 1980 | 1985 | 1990 |
|-------------------------------|------|------|------|
| Asuntokuntia yht. | 4872 | 5044 | 5601 |
| Asuntokuntien keskikoko | 2.6 | 2.6 | 2.4 |
| Ahtaasti asuvia ¹⁾ | 1294 | 1106 | 918 |
| Huoneita/asuntokunta | 3.6 | 2.9 | 3.0 |
| Huoneita/henkilö | 1.3 | 1.1 | 1.2 |
| m ² /asuntokunta | 77.8 | 82.4 | 84.5 |
| m ² /henkilö | 29.0 | 31.3 | 34.2 |

¹⁾ Normi 4: Enemmän kuin 1 henkilö / huone, kun keittiötä ei lasketa mukaan

Asuntokunnan koko, ahtaasti asuvat

| Henkilöluku | 1980 | | 1985 | | 1990 | |
|--------------|----------|-------------------------------|----------|-------------------------------|----------|-------------------------------|
| | Yhteensä | Ahtaasti asuvia ¹⁾ | Yhteensä | Ahtaasti asuvia ¹⁾ | Yhteensä | Ahtaasti asuvia ¹⁾ |
| Asuntokunnat | 4872 | 1294 | 5044 | 1106 | 5601 | 918 |
| 1 henk. | 1331 | - | 1343 | - | 1682 | - |
| 2 henk. | 1222 | 233 | 1346 | 190 | 1618 | 122 |
| 3 henk. | 890 | 265 | 956 | 234 | 948 | 183 |
| 4 henk. | 898 | 405 | 895 | 343 | 885 | 315 |
| 5 henk. | 345 | 239 | 348 | 219 | 335 | 188 |
| 6 henk. | 134 | 111 | 109 | 84 | 94 | 73 |
| 7+ henk. | 52 | 41 | 47 | 36 | 39 | 37 |

¹⁾ Normi 4: Enemmän kuin 1 henkilö / huone, kun keittiötä ei lasketa mukaan

Rakennukset talotyypeittäin

| Talotyyppi | 1980 | | 1985 | | 1990 | |
|---------------------|-------------|----------|-------------|----------|-------------|----------|
| | Rakennuksia | Asuntoja | Rakennuksia | Asuntoja | Rakennuksia | Asuntoja |
| Kaikki rakennukset | 3751 | 5160 | 3902 | 5294 | 4436 | 6046 |
| Erilliset pientalot | 3382 | 3544 | 3388 | 3405 | 3820 | 3700 |
| Kytkeytyt pientalot | 42 | 241 | 78 | 419 | 132 | 625 |
| Asuinkerrostalot | 75 | 1181 | 84 | 1270 | 95 | 1529 |
| Muut | 252 | 194 | 352 | 200 | 389 | 192 |

Rakennusten kerrosala valmistumisvuoden mukaan 1990

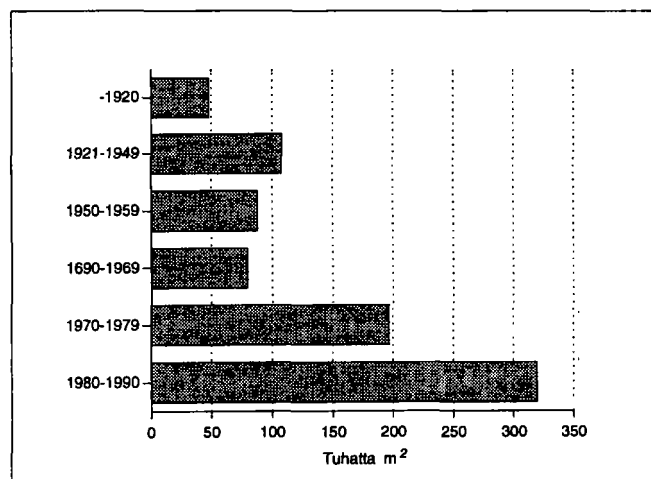

Hallintaperuste

| Hallintaperuste | 1980 | 1985 | 1990 |
|---------------------|------|------|------|
| Asuntokuntia | 4872 | 5044 | 5601 |
| Omistaa talon | 2761 | 2976 | 3178 |
| Omistaa osakkeet | 550 | 760 | 1200 |
| Työsuhteasunto | 382 | 264 | 95 |
| Vuokra-asunto | 772 | 770 | 930 |
| Muu hallintaperuste | 407 | 274 | 198 |

Huoneistotyyppi

| | 1980 | | 1985 | | 1990 | |
|----------------|----------|-------------------------|----------|-------------------------|----------|-------------------------|
| | Asuntoja | m ² / asunto | Asuntoja | m ² / asunto | Asuntoja | m ² / asunto |
| Kaikki asunnot | 5160 | 76.4 | 5294 | 81.7 | 6046 | 82.7 |
| 1h + kt/kk/k | 1019 | 35.4 | 893 | 34.6 | 957 | 34.3 |
| 2h + kk/k | 1317 | 56.9 | 1327 | 57.3 | 1568 | 56.8 |
| 3h + k | 1092 | 81.5 | 1201 | 81.4 | 1349 | 81.1 |
| 4h + k | 921 | 105.6 | 1075 | 106.4 | 1221 | 106.9 |
| 5h + k | 345 | 133.3 | 472 | 130.1 | 587 | 129.8 |
| Muut | 466 | 109.7 | 326 | 170.3 | 364 | 178.8 |

Toimitilat

| Käyttötarkoitus | 1980 | | 1990 | |
|------------------------|----------|--------------------------------|----------|--------------------------------|
| | Yhteensä | keskipinta-ala, m ² | Yhteensä | keskipinta-ala, m ² |
| Yhteensä | 383 | 494.2 | 489 | 566.9 |
| Myymäla-ym. tilat | 120 | 188.9 | 134 | 267.4 |
| Hoitotilat | 23 | 479.0 | 35 | 662.6 |
| Toimistotilat | 73 | 170.7 | 82 | 328.7 |
| Kokoontumistilat | 16 | 633.2 | 24 | 507.3 |
| Opetustilat | 22 | 1299.2 | 24 | 1509.6 |
| Teollisuustilat | 87 | 1030.3 | 121 | 1243.1 |
| Varasto- ja muut tilat | 42 | 314.1 | 69 | 647.3 |

Kesämökkit

| | 1980 | | 1990 | |
|----------------------------|----------|-------|----------|-------|
| | Yhteensä | % | Yhteensä | % |
| Kesämökkejä | 366 | 100.0 | 773 | 100.0 |
| <i>Omistajan kotikunta</i> | | | | |
| Orimattila | 54 | 14.7 | 179 | 23.1 |
| Läänin muu kunta | 174 | 47.5 | 329 | 42.5 |
| Muu kunta | 97 | 26.5 | 177 | 22.8 |

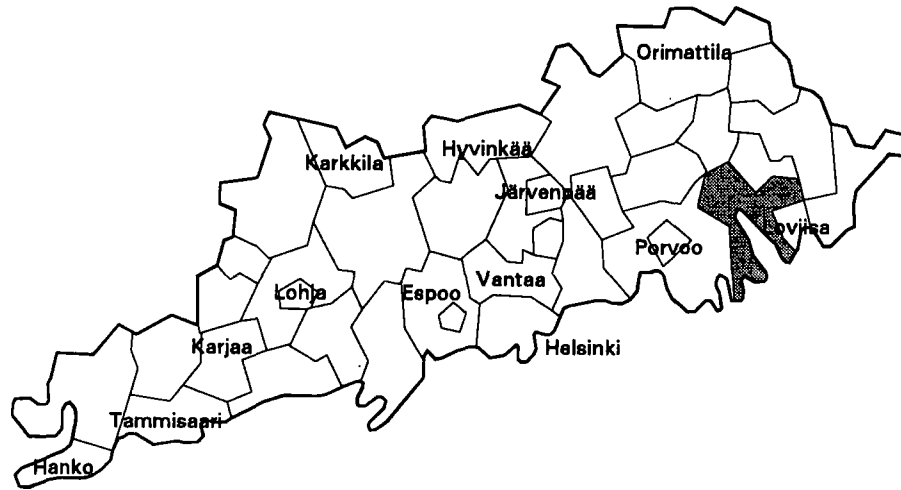

| | |
|--------------------------------------|----------------|
| Kehitysaluevyöhyke | IV ei tukialue |
| Kantokyläluokka | 3 |
| Kokonaispinta-ala (km ²) | 425.0 |
| Maapinta-ala (km ²) | 417.9 |
| Väkiluku 1991 | 3751 |
| Asukastiheys (as/km ²) | 9 |
| Ruotsinkielisten osuus (%) | 67.7 |
| Väkilukuennuste 2000 | 3722 |
| Työttömyysaste 1992 | 11.9 |
| Työpaikkaomavaraisuus (%) | 64.3 |
| Veroäyrin hinta 1993 | 17.5 |
| Äyryjä/asukas 1991 | 47224 |

Väestörakenne

| Ikä | 1980 | | 1985 | | 1990 | |
|-------------|-----------|--------|-----------|--------|-----------|--------|
| | Yh-teensä | Miehiä | Yh-teensä | Miehiä | Yh-teensä | Miehiä |
| Koko väestö | 3831 | 1884 | 3643 | 1813 | 3687 | 1866 |
| 0 - 6 | 241 | 127 | 278 | 153 | 324 | 173 |
| 7 - 14 | 374 | 184 | 292 | 154 | 320 | 180 |
| 15 - 29 | 809 | 432 | 694 | 373 | 654 | 339 |
| 30 - 44 | 697 | 397 | 736 | 405 | 781 | 429 |
| 45 - 64 | 1010 | 492 | 927 | 478 | 879 | 458 |
| 65 - 74 | 403 | 172 | 397 | 159 | 418 | 183 |
| 75 + | 297 | 80 | 319 | 91 | 311 | 104 |

Pääasiallinen toiminta

| Pääasiallinen toiminta | 1980 ¹⁾ | | 1985 | | 1990 | |
|------------------------|--------------------|--------|-----------|--------|-----------|--------|
| | Yh-teensä | Miehiä | Yh-teensä | Miehiä | Yh-teensä | Miehiä |
| Koko väestö | 3831 | 1884 | 3643 | 1813 | 3687 | 1866 |
| Työvoima | 1662 | 974 | 1704 | 961 | 1718 | 951 |
| Työlliset | .. | .. | 1636 | 925 | 1658 | 911 |
| Palkansaajat | 1263 | 706 | 1224 | 651 | 1275 | 669 |
| Yrittäjät ym. | 382 | 258 | 412 | 274 | 383 | 242 |
| Työttömät | .. | .. | 68 | 36 | 60 | 40 |
| Työvoiman ulkopuolella | 2169 | 910 | 1939 | 852 | 1969 | 915 |
| 0 - 14 -vuotiaat | 615 | 311 | 570 | 307 | 644 | 353 |
| Opiskelijat | 269 | 124 | 235 | 104 | 185 | 80 |
| Eläkeläiset | 916 | 358 | 929 | 373 | 998 | 426 |
| Muut | 369 | 117 | 205 | 68 | 142 | 56 |

¹⁾ Vuonna 1980 työvoima = ammatissa toimiva väestö

Väestö taajamittain

| | 1980 | 1985 | 1990 |
|--------------------------|------|------|------|
| Koko väestö | 3831 | 3643 | 3687 |
| Taajama-aste | 40.2 | 42.6 | 36.9 |
| Taajamaväestö | 1543 | 1552 | 1362 |
| *Keskustaajama (Loviisa) | 31 | 32 | 186 |
| Koskenkylä | 456 | 451 | 589 |
| Isnäs | 354 | 318 | 216 |
| Kirkonkylä (Pernaja) | 355 | 370 | 371 |
| *Andersby-Skinnaarby | 81 | 82 | - |
| *Kuggom | 266 | 299 | - |

* Taajama sijaitsee useamman kunnan alueella

Koulutusaste

| Koulutusaste | 1980 | | 1985 | | 1990 | |
|-----------------------|-----------|--------|-----------|--------|-----------|--------|
| | Yh-teensä | Miehiä | Yh-teensä | Miehiä | Yh-teensä | Miehiä |
| 15 vuotta täyttäneet | 3216 | 1573 | 3073 | 1506 | 3043 | 1513 |
| Vain perusaste | 2415 | 1169 | 2138 | 1053 | 1945 | 972 |
| Väh. alempi keskiaste | 801 | 404 | 935 | 453 | 1098 | 541 |
| Alempi keskiaste | 481 | 251 | 560 | 286 | 579 | 299 |
| Ylempi keskiaste | 196 | 86 | 243 | 100 | 327 | 135 |
| Vain yo-tutkinto | 89 | 32 | 115 | 30 | 118 | 25 |
| Korkea-aste | 124 | 67 | 132 | 67 | 192 | 107 |

Toimiala

| Toimiala | Työllinen työvoima ¹⁾ | | | Työpaikat | | |
|----------------------|----------------------------------|------|------|-----------|------|------|
| | 1980 | 1985 | 1990 | 1980 | 1985 | 1990 |
| Yhteensä | 1662 | 1636 | 1658 | 1138 | 1220 | 1066 |
| Maa- ja metsätalous | 421 | 419 | 338 | 408 | 418 | 329 |
| Teollisuus | 450 | 430 | 379 | 361 | 336 | 252 |
| Rakentaminen | 117 | 91 | 110 | 34 | 68 | 23 |
| Kauppa ja majoitus | 179 | 180 | 225 | 82 | 108 | 125 |
| Liikenne | 135 | 129 | 127 | 44 | 90 | 77 |
| Rahoitus ja vakuutus | 48 | 50 | 103 | 14 | 17 | 35 |
| Yht.kunn.palvelut | 292 | 325 | 325 | 192 | 179 | 174 |

¹⁾ Vuonna 1980 ammatissa toimiva väestö

Kunnassa asuvien työssäkäyntikunta

| | 1985 | 1990 |
|---------------------------|------|------|
| Kunnassa asuvat työlliset | 1636 | 1658 |
| <i>Työssäkäyntikunta</i> | | |
| Pernaja | 1023 | 858 |
| Muut kunnat yht. | 613 | 800 |
| joista | | |
| Loviisa | 262 | 258 |
| Porvoo | 158 | 249 |
| Porvoon mlk | 48 | 90 |

Rakennukset talotyypeittäin

| Talotyyppi | 1980 | | 1985 | | 1990 | |
|---------------------|-------------|----------|-------------|----------|-------------|----------|
| | Rakennuksia | Asuntoja | Rakennuksia | Asuntoja | Rakennuksia | Asuntoja |
| Kaikki rakennukset | 1428 | 1631 | 1408 | 1480 | 1566 | 1651 |
| Erilliset pientalot | 1204 | 1291 | 1141 | 1164 | 1279 | 1272 |
| Kytkeytyt pientalot | 14 | 113 | 26 | 154 | 29 | 203 |
| Asuinkerrostalot | 31 | 178 | 19 | 77 | 18 | 106 |
| Muut | 179 | 49 | 222 | 85 | 240 | 70 |

Asumistiheys

| | 1980 | 1985 | 1990 |
|-------------------------------|------|------|------|
| Asutokuntia yht. | 1461 | 1409 | 1484 |
| Asutokuntien keskikoko | 2.5 | 2.5 | 2.4 |
| Ahtaasti asuvia ¹⁾ | 415 | 350 | 282 |
| Huoneita/asutokunta | 3.5 | 2.7 | 2.9 |
| Huoneita/henkilö | 1.3 | 1.0 | 1.2 |
| m ² /asutokunta | 77.5 | 82.3 | 87.8 |
| m ² /henkilö | 30.1 | 32.4 | 35.8 |

¹⁾ Normi 4: Enemmän kuin 1 henkilö / huone, kun keittiötä ei lasketa mukaan

Työnantajasektori

| Työnantajasektori | 1980 | | 1985 | | 1990 | |
|--------------------|----------|-------|----------|-------|----------|-------|
| | Yhteensä | % | Yhteensä | % | Yhteensä | % |
| Palkansaajat | 1263 | 100.0 | 1224 | 100.0 | 1275 | 100.0 |
| Julkinen sektori | 272 | 21.5 | 308 | 25.1 | 372 | 29.1 |
| Valtio | 67 | 5.3 | 82 | 6.6 | 69 | 5.4 |
| Kunta | 182 | 14.4 | 206 | 16.8 | 255 | 20.0 |
| Valtioenemm. oy | 23 | 1.8 | 20 | 1.6 | 48 | 3.7 |
| Yksityinen sektori | 982 | 77.7 | 858 | 70.0 | 903 | 70.8 |
| Tuntematon | 9 | 0.7 | 58 | 4.7 | 0 | 0.0 |

Työpaikan sijainti elinkeinoittain 1990

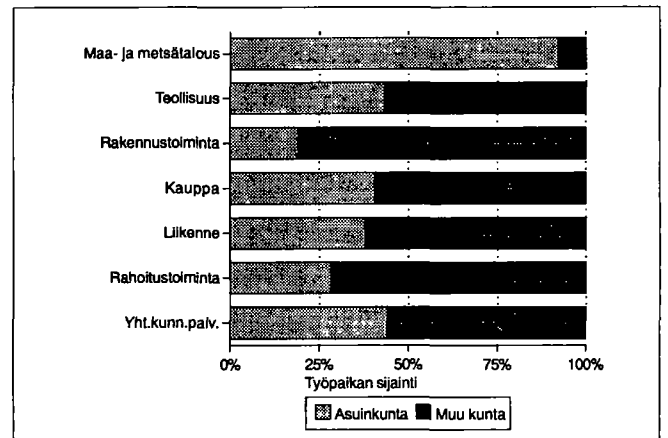

Kesämököt

| | 1980 | | 1990 | |
|----------------------------|----------|-------|----------|-------|
| | Yhteensä | % | Yhteensä | % |
| Kesämökkejä | 1037 | 100.0 | 1415 | 100.0 |
| <i>Omistajan kotikunta</i> | | | | |
| Pernaja | 50 | 4.8 | 108 | 7.6 |
| Läänin muu kunta | 804 | 77.5 | 973 | 68.7 |
| Muu kunta | 38 | 3.6 | 42 | 2.9 |

Asutokuntien rakenne (%) vuosina 1980, 1985 ja 1990

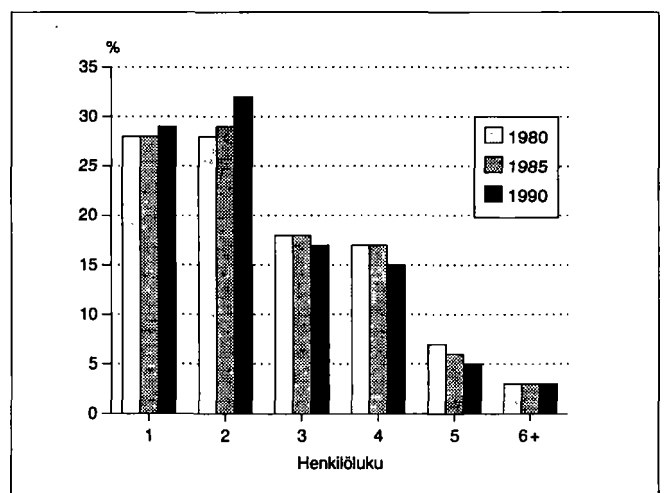

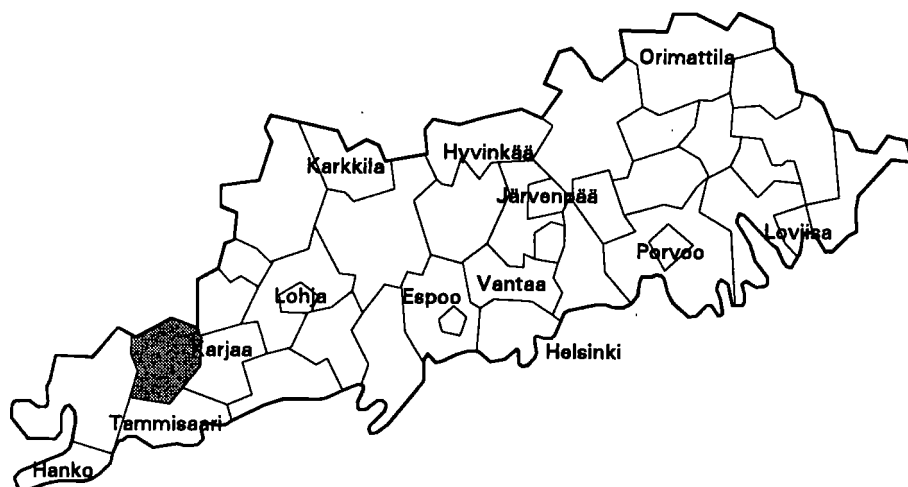

| | |
|--------------------------------------|----------------|
| Kehitysaluevyöhyke | IV ei tukialue |
| Kantokykyluokka | 4 |
| Kokonaispinta-ala (km ²) | 247.4 |
| Maapinta-ala (km ²) | 225.8 |
| Väkiluku 1991 | 5226 |
| Asukastiheys (as/km ²) | 23 |
| Ruotsinkielisten osuus (%) | 40.0 |
| Väkilukuennuste 2000 | 4771 |
| Työttömyysaste 1992 | 11.7 |
| Työpaikkaomavaraisuus (%) | 81.9 |
| Veroäyrin hinta 1993 | 19.5 |
| Äyreprä/asukas 1991 | 50611 |

Väestörakenne

| Ikä | 1980 | | 1985 | | 1990 | |
|-------------|-----------|--------|-----------|--------|-----------|--------|
| | Yh-teensä | Miehiä | Yh-teensä | Miehiä | Yh-teensä | Miehiä |
| Koko väestö | 5698 | 2785 | 5465 | 2674 | 5300 | 2613 |
| 0 - 6 | 506 | 256 | 444 | 250 | 461 | 245 |
| 7 - 14 | 559 | 265 | 545 | 268 | 535 | 281 |
| 15 - 29 | 1286 | 677 | 1106 | 550 | 913 | 466 |
| 30 - 44 | 1122 | 611 | 1172 | 621 | 1230 | 639 |
| 45 - 64 | 1336 | 630 | 1295 | 638 | 1195 | 618 |
| 65 - 74 | 557 | 249 | 526 | 218 | 542 | 221 |
| 75 + | 332 | 97 | 377 | 129 | 424 | 143 |

Pääasiallinen toiminta

| Pääasiallinen toiminta | 1980 ¹⁾ | | 1985 | | 1990 | |
|------------------------|--------------------|--------|-----------|--------|-----------|--------|
| | Yh-teensä | Miehiä | Yh-teensä | Miehiä | Yh-teensä | Miehiä |
| Koko väestö | 5698 | 2785 | 5465 | 2674 | 5300 | 2613 |
| Työvoima | 2683 | 1517 | 2582 | 1380 | 2485 | 1318 |
| Työlliset | .. | .. | 2472 | 1321 | 2377 | 1248 |
| Palkansaajat | 2441 | 1376 | 2254 | 1188 | 2163 | 1108 |
| Yrittäjät ym. | 204 | 124 | 218 | 133 | 214 | 140 |
| Työttömät | .. | .. | 110 | 59 | 108 | 70 |
| Työvoiman ulkopuolella | 3015 | 1268 | 2883 | 1294 | 2815 | 1295 |
| 0 - 14 -vuotiaat | 1065 | 521 | 989 | 518 | 996 | 526 |
| Opiskelijat | 371 | 191 | 312 | 124 | 283 | 124 |
| Eläkeläiset | 1160 | 465 | 1302 | 573 | 1343 | 571 |
| Muut | 419 | 91 | 280 | 79 | 193 | 74 |

¹⁾ Vuonna 1980 työvoima = ammatissa toimiva väestö

Väestö taajamittain

| | 1980 | 1985 | 1990 |
|-------------------------|------|------|------|
| Koko väestö | 5698 | 5465 | 5300 |
| Taajama-aste | 71.9 | 77.9 | 75.0 |
| Taajamaväestö | 4098 | 4261 | 3978 |
| *Keskustaajama (Karjaa) | 1163 | 1208 | 1256 |
| Kirkonkylä (Pohja) | 1739 | 2021 | 1926 |
| Fiskari | 548 | 455 | 416 |
| Äminnefors | 648 | 577 | 380 |

* Taajama sijaitsee useamman kunnan alueella

Koulutusaste

| Koulutusaste | 1980 | | 1985 | | 1990 | |
|-----------------------|-----------|--------|-----------|--------|-----------|--------|
| | Yh-teensä | Miehiä | Yh-teensä | Miehiä | Yh-teensä | Miehiä |
| 15 vuotta täyttäneet | 4633 | 2264 | 4476 | 2156 | 4304 | 2087 |
| Vain perusaste | 3418 | 1607 | 3085 | 1441 | 2811 | 1306 |
| Väh. alempi keskiaste | 1215 | 657 | 1391 | 715 | 1493 | 781 |
| Alempi keskiaste | 737 | 419 | 844 | 466 | 816 | 463 |
| Ylempi keskiaste | 302 | 151 | 342 | 149 | 417 | 195 |
| Vain yo-tutkinto | 98 | 44 | 122 | 40 | 141 | 61 |
| Korkea-aste | 176 | 87 | 205 | 100 | 260 | 123 |

Toimiala

| Toimiala | Työllinen työvoima ¹⁾ | | | Työpaikat | | |
|----------------------|----------------------------------|------|------|-----------|------|------|
| | 1980 | 1985 | 1990 | 1980 | 1985 | 1990 |
| Yhteensä | 2683 | 2472 | 2377 | 2317 | 2003 | 1947 |
| Maa- ja metsätalous | 205 | 179 | 126 | 210 | 191 | 130 |
| Teollisuus | 1448 | 1176 | 922 | 1512 | 1152 | 954 |
| Rakentaminen | 148 | 165 | 175 | 99 | 112 | 129 |
| Kauppa ja majoitus | 182 | 177 | 269 | 95 | 101 | 139 |
| Liikenne | 171 | 164 | 141 | 79 | 82 | 65 |
| Rahoitus ja vakuutus | 40 | 76 | 160 | 21 | 46 | 120 |
| Yht.kunn.palvelut | 437 | 531 | 512 | 294 | 319 | 342 |

¹⁾ Vuonna 1980 ammatissa toimiva väestö

Työnantajasektori

| Työnantajasektori | 1980 | | 1985 | | 1990 | |
|--------------------|----------|-------|----------|-------|----------|-------|
| | Yhteensä | % | Yhteensä | % | Yhteensä | % |
| Palkansaajat | 2441 | 100.0 | 2254 | 100.0 | 2163 | 100.0 |
| Julkinen sektori | 477 | 19.5 | 556 | 24.6 | 761 | 35.1 |
| Valtio | 128 | 5.2 | 132 | 5.8 | 129 | 5.9 |
| Kunta | 270 | 11.0 | 353 | 15.6 | 440 | 20.3 |
| Valtioenemm. oy | 79 | 3.2 | 71 | 3.1 | 192 | 8.8 |
| Yksityinen sektori | 1927 | 78.9 | 1647 | 73.0 | 1402 | 64.8 |
| Tuntematon | 37 | 1.5 | 51 | 2.2 | 0 | 0.0 |

Kunnassa asuvien työssäkäyntikunta

| | 1985 | 1990 |
|---------------------------|------|------|
| Kunnassa asuvat työlliset | 2472 | 2377 |
| <i>Työssäkäyntikunta</i> | | |
| Pohja | 1651 | 1494 |
| Muut kunnat yht. | 821 | 883 |
| joista Karjaa | 456 | 433 |
| Tammisaari | 172 | 189 |
| Helsinki | 41 | 93 |

Työpaikan sijainti elinkeinoittain 1990

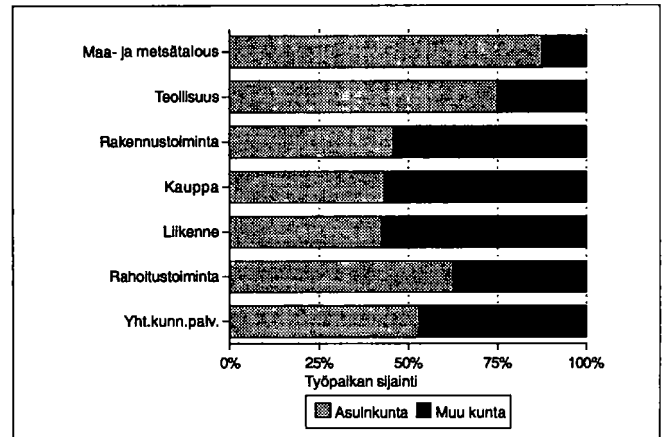

Rakennukset talotyypeittäin

| Talotyyppi | 1980 | | 1985 | | 1990 | |
|---------------------|-------------|----------|-------------|----------|-------------|----------|
| | Rakennuksia | Asuntoja | Rakennuksia | Asuntoja | Rakennuksia | Asuntoja |
| Kaikki rakennukset | 1517 | 2599 | 1655 | 2343 | 1649 | 2432 |
| Erilliset pientalot | 1212 | 1367 | 1274 | 1267 | 1349 | 1377 |
| Kytkeytyt pientalot | 43 | 263 | 52 | 266 | 45 | 263 |
| Asuinkerrostalot | 89 | 812 | 97 | 642 | 61 | 672 |
| Muut | 173 | 157 | 232 | 168 | 194 | 120 |

Kesämökkit

| | 1980 | | 1990 | |
|----------------------------|----------|-------|----------|-------|
| | Yhteensä | % | Yhteensä | % |
| Kesämökkejä | 339 | 100.0 | 450 | 100.0 |
| <i>Omistajan kotikunta</i> | | | | |
| Pohja | 71 | 20.9 | 44 | 9.7 |
| Läänin muu kunta | 206 | 60.7 | 254 | 56.4 |
| Muu kunta | 8 | 2.3 | 18 | 4.0 |

Asumistiheys

| | 1980 | 1985 | 1990 |
|-------------------------------|------|------|------|
| Asuntokuntia yht. | 2252 | 2187 | 2201 |
| Asuntokuntien keskikoko | 2.4 | 2.4 | 2.3 |
| Ahtaasti asuvia ¹⁾ | 697 | 520 | 443 |
| Huoneita/asuntokunta | 3.2 | 2.6 | 2.7 |
| Huoneita/henkilö | 1.3 | 1.0 | 1.1 |
| m ² /asuntokunta | 69.9 | 73.7 | 75.8 |
| m ² /henkilö | 27.8 | 30.2 | 32.0 |

¹⁾ Normi 4: Enemmän kuin 1 henkilö / huone, kun keittiötä ei lasketa mukaan

Asuntokuntien rakenne (%) vuosina 1980, 1985 ja 1990

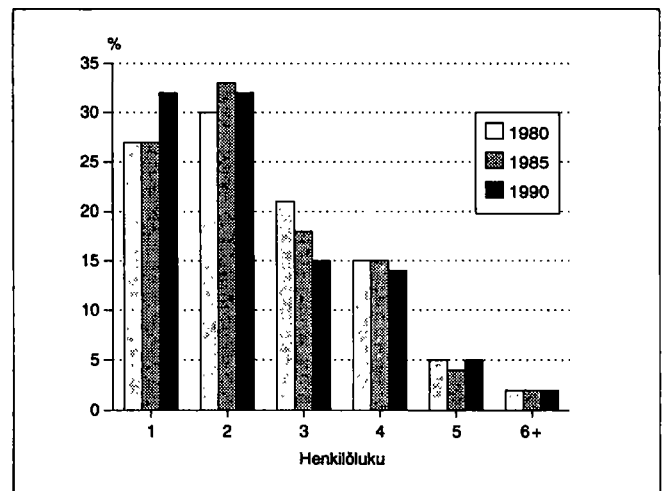

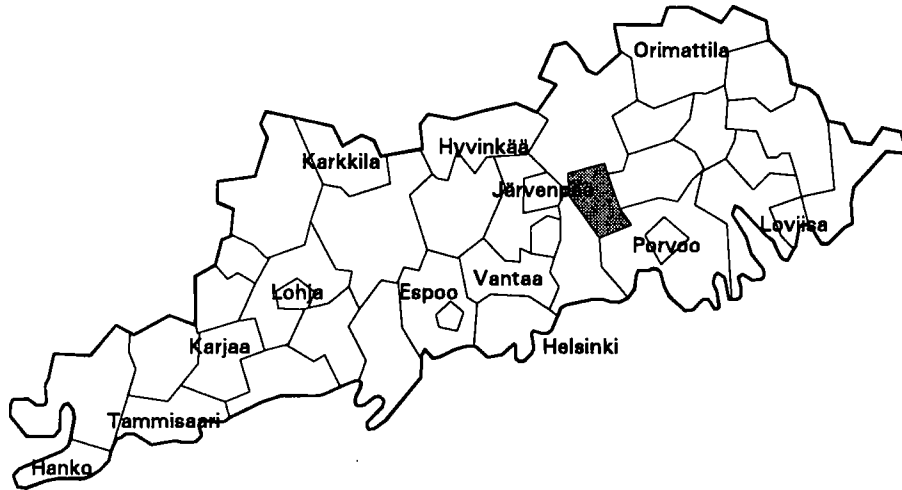

| | |
|--------------------------------------|----------------|
| Kehitysaluevyöhyke | IV ei tukialue |
| Kantokykyluokka | 4 |
| Kokonaispinta-ala (km ²) | 150.0 |
| Maapinta-ala (km ²) | 146.6 |
| Väkiluku 1991 | 3396 |
| Asukastiheys (as/km ²) | 23 |
| Ruotsinkielisten osuus (%) | 1.7 |
| Väkilukuennuste 2000 | 4092 |
| Työttömyysaste 1992 | 10.2 |
| Työpaikkaomavaraisuus (%) | 49.5 |
| Veroäyrin hinta 1993 | 18.0 |
| Äyrejä/asukas 1991 | 51867 |

Väestörakenne

| Ikä | 1980 | | 1985 | | 1990 | |
|-------------|---------------|--------|---------------|--------|---------------|--------|
| | Yh- teensä | Miehiä | Yh- teensä | Miehiä | Yh- teensä | Miehiä |
| Koko väestö | 2399 | 1180 | 2677 | 1340 | 3237 | 1642 |
| 0 - 6 | 228 | 123 | 273 | 142 | 390 | 203 |
| 7 - 14 | 268 | 141 | 327 | 183 | 405 | 212 |
| 15 - 29 | 506 | 273 | 496 | 262 | 615 | 330 |
| 30 - 44 | 507 | 259 | 657 | 349 | 840 | 442 |
| 45 - 64 | 503 | 241 | 556 | 273 | 595 | 311 |
| 65 - 74 | 222 | 87 | 197 | 80 | 216 | 88 |
| 75 + | 165 | 56 | 171 | 51 | 176 | 56 |

Pääasiallinen toiminta

| Pääasiallinen toiminta | 1980 ¹⁾ | | 1985 | | 1990 | |
|---------------------------|--------------------|-------------|---------------|-------------|---------------|-------------|
| | Yh- teensä | Mie- hiä | Yh- teensä | Mie- hiä | Yh- teensä | Mie- hiä |
| Koko väestö | 2399 | 1180 | 2677 | 1340 | 3237 | 1642 |
| Työvoima | 1105 | 627 | 1293 | 719 | 1601 | 882 |
| Työlliset | .. | .. | 1272 | 709 | 1576 | 864 |
| Palkansaajat | 774 | 439 | 963 | 524 | 1253 | 665 |
| Yrittäjät ym. | 320 | 185 | 309 | 185 | 323 | 199 |
| Työttömät | .. | .. | 21 | 10 | 25 | 18 |
| Työvoiman ulkopuolella | 1294 | 553 | 1384 | 621 | 1636 | 760 |
| 0 - 14 -vuotiaat | 496 | 264 | 600 | 325 | 795 | 415 |
| Opiskelijat | 172 | 76 | 154 | 69 | 164 | 80 |
| Eläkeläiset | 465 | 184 | 491 | 191 | 541 | 219 |
| Muut | 161 | 29 | 139 | 36 | 136 | 46 |

¹⁾ Vuonna 1980 työvoima = ammatissa toimiva väestö

Väestö taajamittain

| | 1980 | 1985 | 1990 |
|-----------------------|------|------|------|
| Koko väestö | 2399 | 2677 | 3237 |
| Taajama-aste | 42.3 | 47.2 | 58.8 |
| Taajamaväestö | 1016 | 1266 | 1905 |
| Kirkonkylä(Pornainen) | 579 | 821 | 1234 |
| Laukkoski | 226 | 224 | 374 |
| Halkia | 211 | 221 | 297 |

Koulutusaste

| Koulutusaste | 1980 | | 1985 | | 1990 | |
|-----------------------|---------------|-------------|---------------|-------------|---------------|-------------|
| | Yh- teensä | Mie- hiä | Yh- teensä | Mie- hiä | Yh- teensä | Mie- hiä |
| 15 vuotta täyttäneet | 1903 | 916 | 2077 | 1015 | 2442 | 1227 |
| Vain perusaste | 1354 | 667 | 1313 | 642 | 1361 | 692 |
| Väh. alempi keskiaste | 549 | 249 | 764 | 373 | 1081 | 535 |
| Alempi keskiaste | 325 | 156 | 471 | 239 | 601 | 305 |
| Ylempi keskiaste | 149 | 60 | 195 | 85 | 325 | 151 |
| Vain yo-tutkinto | 63 | 24 | 76 | 28 | 101 | 41 |
| Korkea-aste | 75 | 33 | 98 | 49 | 155 | 79 |

Toimiala

| Toimiala | Työllinen työvoima ¹⁾ | | | Työpaikat | | |
|----------------------|----------------------------------|------|------|-----------|------|------|
| | 1980 | 1985 | 1990 | 1980 | 1985 | 1990 |
| Yhteensä | 1105 | 1272 | 1576 | 627 | 718 | 780 |
| Maa- ja metsätalous | 302 | 285 | 207 | 304 | 276 | 196 |
| Teollisuus | 222 | 251 | 232 | 134 | 142 | 65 |
| Rakentaminen | 103 | 131 | 207 | 22 | 40 | 129 |
| Kauppa ja majoitus | 110 | 151 | 234 | 30 | 44 | 78 |
| Liikenne | 88 | 95 | 117 | 11 | 40 | 50 |
| Rahoitus ja vakuutus | 42 | 63 | 148 | 17 | 21 | 43 |
| Yht.kunn.palvelut | 218 | 289 | 381 | 109 | 154 | 169 |

¹⁾ Vuonna 1980 ammatissa toimiva väestö

Kunnassa asuvien työssäkäyntikunta

| | 1985 | 1990 |
|---------------------------|------|------|
| Kunnassa asuvat työlliset | 1272 | 1576 |
| <i>Työssäkäyntikunta</i> | | |
| Pornainen | 641 | 656 |
| Muut kunnat yht. | 631 | 920 |
| joista Helsinki | 198 | 320 |
| Sipoo | 101 | 118 |
| Vantaa | 71 | 102 |

Rakennukset talotyypeittäin

| Talotyyppi | 1980 | | 1985 | | 1990 | |
|---------------------|-------------|----------|-------------|----------|-------------|----------|
| | Rakennuksia | Asuntoja | Rakennuksia | Asuntoja | Rakennuksia | Asuntoja |
| Kaikki rakennukset | 823 | 894 | 947 | 955 | 1231 | 1217 |
| Erilliset pientalot | 754 | 771 | 831 | 820 | 1053 | 1032 |
| Kytkeytyt pientalot | 4 | 31 | 8 | 40 | 12 | 60 |
| Asuinkerrostalot | 2 | 8 | 5 | 25 | 3 | 33 |
| Muut | 63 | 84 | 103 | 70 | 163 | 92 |

Asumistiheys

| | 1980 | 1985 | 1990 |
|-------------------------------|------|------|------|
| Asuntokuntia yht. | 843 | 895 | 1104 |
| Asuntokuntien keskikoko | 2.8 | 2.9 | 2.9 |
| Ahtaasti asuvia ¹⁾ | 253 | 236 | 246 |
| Huoneita/asuntokunta | 3.8 | 3.1 | 3.3 |
| Huoneita/henkilö | 1.3 | 1.0 | 1.1 |
| m ² /asuntokunta | 81.5 | 89.0 | 93.6 |
| m ² /henkilö | 29.0 | 29.9 | 31.7 |

¹⁾ Normi 4: Enemmän kuin 1 henkilö / huone, kun keittiötä ei lasketa mukaan

Työnantajasektori

| Työnantajasektori | 1980 | | 1985 | | 1990 | |
|--------------------|----------|-------|----------|-------|----------|-------|
| | Yhteensä | % | Yhteensä | % | Yhteensä | % |
| Palkansaajat | 774 | 100.0 | 963 | 100.0 | 1253 | 100.0 |
| Julkinen sektori | 235 | 30.3 | 315 | 32.7 | 456 | 36.3 |
| Valtio | 43 | 5.5 | 51 | 5.2 | 62 | 4.9 |
| Kunta | 157 | 20.2 | 207 | 21.4 | 307 | 24.5 |
| Valtioenemm. oy | 35 | 4.5 | 57 | 5.9 | 87 | 6.9 |
| Yksityinen sektori | 526 | 67.9 | 620 | 64.3 | 797 | 63.6 |
| Tuntematon | 13 | 1.6 | 28 | 2.9 | 0 | 0.0 |

Työpaikan sijainti elinkeinoittain 1990

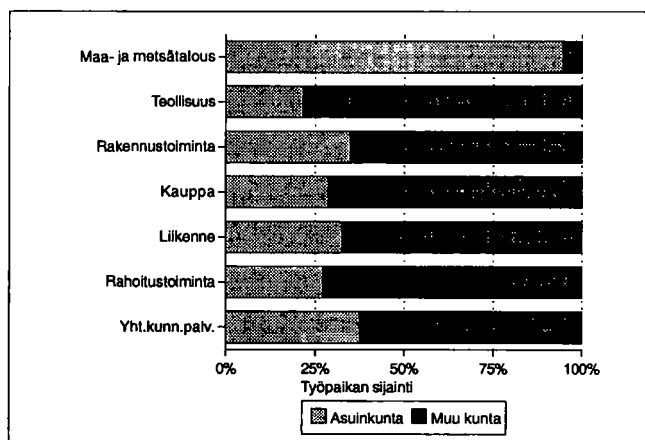

Kesämököt

| | 1980 | | 1990 | |
|----------------------------|----------|-------|----------|-------|
| | Yhteensä | % | Yhteensä | % |
| Kesämökkejä | 360 | 100.0 | 430 | 100.0 |
| <i>Omistajan kotikunta</i> | | | | |
| Pornainen | 5 | 1.3 | 28 | 6.5 |
| Läänin muu kunta | 305 | 84.7 | 303 | 70.4 |
| Muu kunta | 11 | 3.0 | 10 | 2.3 |

Asuntokuntien rakenne (%) vuosina 1980, 1985 ja 1990

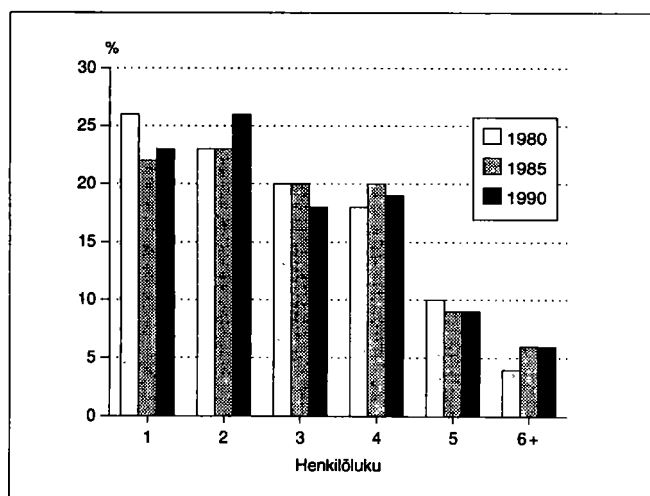

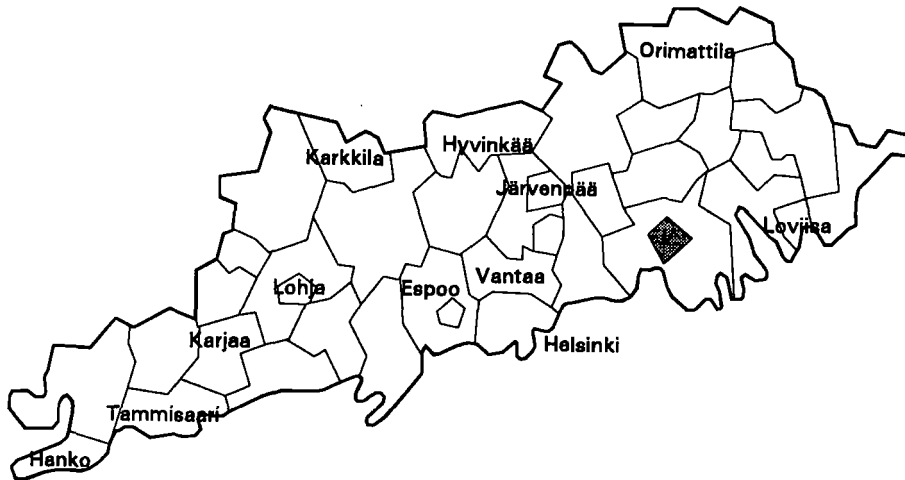

| | |
|--------------------------------------|----------------|
| Kehitysaluevyöhyke | IV ei tukialue |
| Kantokykyluokka | 8 |
| Kokonaispinta-ala (km ²) | 19.4 |
| Maapinta-ala (km ²) | 19.1 |
| Väkiluku 1991 | 20385 |
| Asukastiheys (as/km ²) | 1067 |
| Ruotsinkielisten osuus (%) | 36.8 |
| Väkilukuennuste 2000 | 21745 |
| Työttömyysaste 1992 | 11.4 |
| Työpaikkaomavaraisuus (%) | 117.7 |
| Veroäyrin hinta 1993 | 17.0 |
| Äyrejä/asukas 1991 | 68422 |

Väestörakenne

| Ikä | 1980 | | 1985 | | 1990 | |
|-------------|----------|--------|----------|--------|----------|--------|
| | Yhteensä | Miehiä | Yhteensä | Miehiä | Yhteensä | Miehiä |
| Koko väestö | 19053 | 8918 | 19509 | 9151 | 20350 | 9518 |
| 0 - 6 | 1771 | 912 | 1664 | 858 | 1774 | 898 |
| 7 - 14 | 2061 | 1038 | 1994 | 1010 | 1900 | 976 |
| 15 - 29 | 4565 | 2239 | 4322 | 2155 | 4324 | 2105 |
| 30 - 44 | 4452 | 2284 | 4906 | 2463 | 5102 | 2530 |
| 45 - 64 | 3775 | 1684 | 3918 | 1795 | 4312 | 2048 |
| 65 - 74 | 1521 | 548 | 1539 | 552 | 1641 | 596 |
| 75 + | 908 | 213 | 1166 | 318 | 1297 | 365 |

Väestön muutokset

| Vuosi | Syntyneet | Kuolleet | Nettomaassamuutto | Nettosiirtolaisuus | Väestön muutos | Väkiluku vuoden lopussa ¹⁾ |
|-------|-----------|----------|-------------------|--------------------|----------------|---------------------------------------|
| 1980 | 251 | 192 | -2 | -36 | 21 | 19070 |
| 1981 | 236 | 169 | 75 | 10 | 152 | 19226 |
| 1982 | 247 | 177 | -89 | 18 | -1 | 19195 |
| 1983 | 235 | 183 | 48 | 4 | 104 | 19293 |
| 1984 | 253 | 178 | 119 | 12 | 206 | 19505 |
| 1985 | 250 | 196 | -30 | -10 | 14 | 19513 |
| 1986 | 245 | 210 | 39 | 21 | 95 | 19635 |
| 1987 | 260 | 213 | 192 | -4 | 235 | 19858 |
| 1988 | 235 | 204 | 119 | 0 | 150 | 20033 |
| 1989 | 276 | 190 | 129 | 46 | 261 | 20287 |
| 1990 | 291 | 239 | -52 | 41 | 41 | 20350 |

¹⁾ Väkilukuun vuoden lopussa vaikuttaa myös väkiluvun korjaustermi

Väestö 5-vuotisikäluokittain 1990

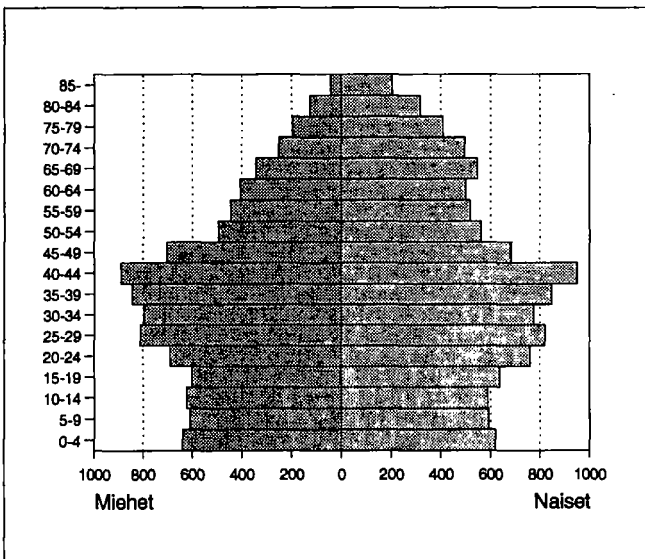

Väestö taajamittain

| | 1980 | 1985 | 1990 |
|-------------------------|-------|-------|-------|
| Koko väestö | 19053 | 19509 | 20350 |
| Taajama-aste | 96.7 | 98.8 | 98.9 |
| Taajamaväestö | 18426 | 19292 | 20143 |
| *Keskustaajama (Porvoo) | 18414 | 19282 | 20143 |
| *Estbacka | 12 | 10 | - |

* Taajama sijaitsee useamman kunnan alueella

Pääasiallinen toiminta

| Pääasiallinen toiminta | 1980 ¹⁾ | | 1985 | | 1990 | |
|------------------------|--------------------|---------|-----------|---------|-----------|---------|
| | Yh-teensä | Mie-hiä | Yh-teensä | Mie-hiä | Yh-teensä | Mie-hiä |
| Koko väestö | 19053 | 8918 | 19509 | 9151 | 20350 | 9518 |
| Työvoima | 9000 | 4768 | 9706 | 4922 | 10537 | 5329 |
| Työlliset | .. | .. | 9382 | 4736 | 10256 | 5140 |
| Palkansaajat | 8356 | 4386 | 8836 | 4393 | 9508 | 4661 |
| Yrittäjät ym. | 490 | 306 | 546 | 343 | 748 | 479 |
| Työttömät | .. | .. | 324 | 186 | 281 | 189 |
| Työvoiman ulkopuolella | 10053 | 4150 | 9803 | 4229 | 9813 | 4189 |
| 0 - 14 -vuotiaat | 3832 | 1950 | 3658 | 1868 | 3674 | 1874 |
| Opiskelijat | 1519 | 719 | 1423 | 666 | 1288 | 558 |
| Eläkeläiset | 3211 | 1114 | 3759 | 1382 | 4054 | 1472 |
| Muut | 1491 | 367 | 963 | 313 | 797 | 285 |

¹⁾ Vuonna 1980 työvoima = ammatissa toimiva väestö

Vakinaiset ja tilapäiset asukkaat 1990

| Ikä | Virallinen väkiluku | Tilapäisesti läsnä | Tilapäisesti poissa | Todellinen asukasluku |
|----------|---------------------|--------------------|---------------------|-----------------------|
| Yhteensä | 20350 | 374 | 316 | 20408 |
| 0 - 14 | 3674 | 4 | 20 | 3658 |
| 15 - 29 | 4324 | 294 | 255 | 4363 |
| 30 - 44 | 5102 | 55 | 30 | 5127 |
| 45 - 64 | 4312 | 12 | 9 | 4315 |
| 65 + | 2938 | 9 | 2 | 2945 |

Valtionveronalaiset tulot/henkilö, mk

| | 1980 ¹⁾ | 1985 | 1990 |
|--------------|--------------------|-------|--------|
| Työvoima | 45682 | 75980 | 117166 |
| Työlliset | .. | 77509 | 118605 |
| Palkansaajat | 45919 | 77834 | 118412 |
| Yrittäjät | 47976 | 72117 | 121109 |

¹⁾ Vuonna 1980 työvoima = ammatissa toimiva väestö

Koulutusaste

| Koulutusaste | 1980 | | 1985 | | 1990 | |
|-----------------------|-----------|---------|-----------|---------|-----------|---------|
| | Yh-teensä | Mie-hiä | Yh-teensä | Mie-hiä | Yh-teensä | Mie-hiä |
| 15 vuotta täyttäneet | 15221 | 6968 | 15851 | 7283 | 16676 | 7644 |
| Vain perusaste | 9410 | 4177 | 8718 | 3895 | 8338 | 3688 |
| Väh. alempi keskiaste | 5811 | 2791 | 7133 | 3388 | 8338 | 3956 |
| Alempi keskiaste | 2422 | 1106 | 2888 | 1347 | 3140 | 1481 |
| Ylempi keskiaste | 1992 | 995 | 2527 | 1206 | 3071 | 1441 |
| Vain yo-tutkinto | 714 | 318 | 976 | 418 | 1074 | 445 |
| Korkea-aste | 1397 | 690 | 1718 | 835 | 2127 | 1034 |
| Alin korkea-aste | 561 | 226 | 673 | 280 | 843 | 380 |
| Alempi kand.aste | 368 | 157 | 402 | 150 | 478 | 168 |
| Ylempi kand.aste | 437 | 280 | 600 | 368 | 751 | 440 |
| Tutkijakoulutus | 31 | 27 | 43 | 37 | 55 | 46 |

Toimiala

| Toimiala | Työllinen työvoima ¹⁾ | | | Työpaikat | | |
|----------------------|----------------------------------|------|-------|-----------|-------|-------|
| | 1980 | 1985 | 1990 | 1980 | 1985 | 1990 |
| Yhteensä | 9000 | 9382 | 10256 | 9834 | 10265 | 12071 |
| Maa- ja metsätalous | 66 | 45 | 65 | 78 | 54 | 209 |
| Teollisuus | 3216 | 3109 | 3066 | 3113 | 2827 | 2948 |
| Rakentaminen | 527 | 667 | 697 | 532 | 770 | 717 |
| Kauppa ja majoitus | 1481 | 1466 | 1685 | 1934 | 1937 | 2314 |
| Liikenne | 679 | 648 | 646 | 657 | 811 | 854 |
| Rahoitus ja vakuutus | 589 | 669 | 996 | 594 | 725 | 1246 |
| Yht.kunn.palvelut | 2255 | 2745 | 2852 | 2879 | 3121 | 3535 |

¹⁾ Vuonna 1980 ammatissa toimiva väestö

Kunnassa asuvien työssäkäyntikunta

| | 1985 | 1990 |
|---------------------------|------|-------------|
| Kunnassa asuvat työlliset | 9382 | 10256 |
| <i>Työssäkäyntikunta</i> | | |
| Porvoo | 6097 | 6617 |
| Muut kunnat yht. | 3285 | 3639 |
| joista | | |
| Porvoon mlk | 1589 | Porvoon mlk |
| Helsinki | 829 | Helsinki |
| Sipoo | 99 | Vantaa |
| | | 194 |

Työpaikan sijainti elinkeinoittain 1990

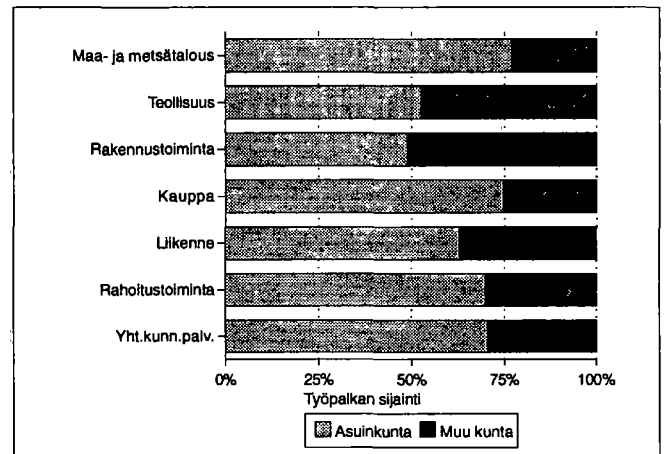

Työvoiman koulutusaste 1990

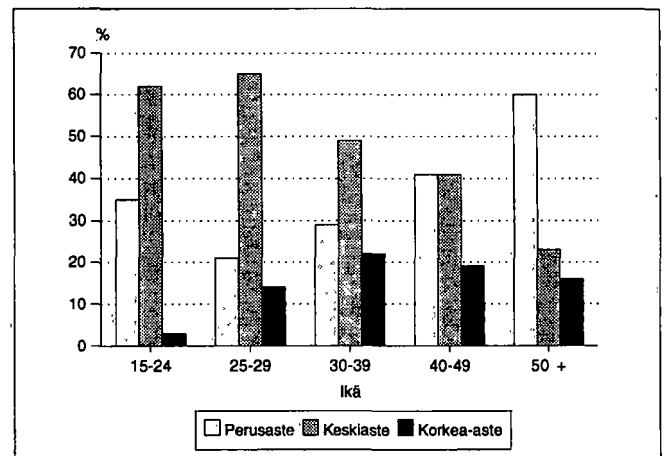

Kunnassa työssäkäyvien asuinkunta

| | 1985 | 1990 |
|-----------------------|-------|------------------|
| Kunnassa työssäkäyvät | 10265 | 12071 |
| <i>Asuinkunta</i> | | |
| Porvoo | 5856 | 6617 |
| Muut kunnat yht. | 4409 | 5454 |
| joista | | |
| Porvoon mlk | 2980 | Porvoon mlk 3501 |
| Askola | 401 | Askola 390 |
| Pernaja | 158 | Pernaja 258 |
| Helsinki | 154 | Helsinki 247 |
| Sipoo | 109 | Sipoo 135 |
| Loviisa | 59 | Loviisa 107 |

Työllisten sosioekonominen asema

| Sosioekonominen asema | 1980 | | 1985 | | 1990 | |
|-----------------------|----------|-------|----------|-------|----------|-------|
| | Yhteensä | % | Yhteensä | % | Yhteensä | % |
| Yhteensä | 9000 | 100.0 | 9382 | 100.0 | 10256 | 100.0 |
| Yrittäjät | 479 | 5.3 | 524 | 5.5 | 710 | 6.9 |
| Maatalousyrittäjät | 6 | 0.0 | 8 | 0.0 | 31 | 0.3 |
| Muut yrittäjät | 473 | 5.2 | 516 | 5.4 | 679 | 6.6 |
| Työnantajat | 195 | 2.1 | 181 | 1.9 | .. | .. |
| Yksinäisyrittäjät | 278 | 3.0 | 335 | 3.5 | .. | .. |
| Ylemmät toimihenkilöt | 1124 | 12.4 | 1513 | 16.1 | 1825 | 17.7 |
| Alemmat toimihenkilöt | 3197 | 35.5 | 3549 | 37.8 | 4006 | 39.0 |
| Työntekijät | 4028 | 44.7 | 3741 | 39.8 | 3545 | 34.5 |
| Tuntematon | 172 | 1.9 | 55 | 0.5 | 170 | 1.6 |

Työnantajasektori

| Työnantajasektori | 1980 | | 1985 | | 1990 | |
|--------------------|----------|-------|----------|-------|----------|-------|
| | Yhteensä | % | Yhteensä | % | Yhteensä | % |
| Palkansaajat | 8356 | 100.0 | 8836 | 100.0 | 9508 | 100.0 |
| Julkinen sektori | 3148 | 37.6 | 3560 | 40.2 | 3958 | 41.6 |
| Valtio | 617 | 7.3 | 649 | 7.3 | 566 | 5.9 |
| Kunta | 1517 | 18.1 | 1809 | 20.4 | 2035 | 21.4 |
| Valtioenemm. oy | 1014 | 12.1 | 1102 | 12.4 | 1357 | 14.2 |
| Yksityinen sektori | 5112 | 61.1 | 5122 | 57.9 | 5550 | 58.3 |
| Tuntematon | 96 | 1.1 | 154 | 1.7 | 0 | 0.0 |

Perhetyyppi

| Perhetyyppi | 1980 | | 1985 | | 1990 | |
|----------------------------------|----------|-------|----------|-------|----------|-------|
| | Yhteensä | % | Yhteensä | % | Yhteensä | % |
| Perheitä yhteensä | 4807 | 100.0 | 4887 | 100.0 | 5611 | 100.0 |
| Aviopari, ei lapsia | 1263 | 26.3 | 1346 | 27.5 | 1449 | 25.8 |
| Avopari, ei lapsia ¹⁾ | .. | .. | .. | .. | 686 | 12.2 |
| Aviopari ja lapsia | 2701 | 56.2 | 2573 | 52.6 | 2426 | 43.2 |
| Avopari ja lapsia | 88 | 1.8 | 147 | 3.0 | 328 | 5.8 |
| Äiti ja lapsia | 665 | 13.8 | 747 | 15.3 | 650 | 11.6 |
| Isä ja lapsia | 90 | 1.9 | 74 | 1.5 | 72 | 1.3 |
| Henkilöitä perheissä | 14912 | | 14916 | | 16319 | |
| Lapsiperheitä ²⁾ | 2839 | | 2670 | | 2594 | |
| Keskim.lapsiluku | 1.6 | | 1.6 | | 1.7 | |

¹⁾ Avoparit, joilla ei ole yhteisiä lapsia on päätetty ensimmäisen kerran vuoden 1990 väestölaskennassa

²⁾ Perheet, joissa vähintään 1 alle 18-vuotias lapsi
Keskimmäinen lapsiluku = Alle 18-vuotiaiden lasten lkm / lapsiperheiden lkm

Asuntokuntien rakenne (%) vuosina 1980, 1985 ja 1990

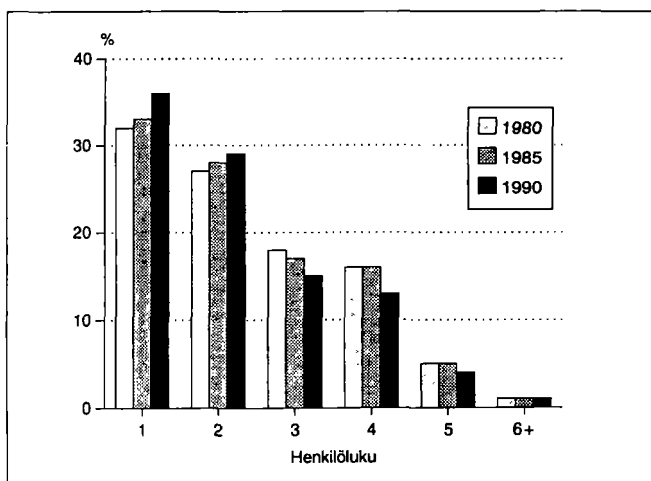

Lapsiperheet lapsiluvun mukaan 1980, 1985 ja 1990

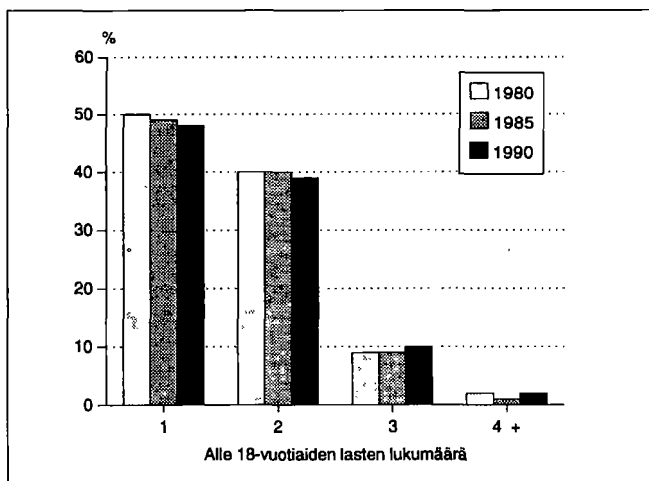

Asumistiheys

| | 1980 | 1985 | 1990 |
|-------------------------------|------|------|------|
| Asuntokuntia yht. | 7829 | 8248 | 8909 |
| Asuntokuntien keskikoko | 2.3 | 2.3 | 2.2 |
| Ahtaasti asuvia ¹⁾ | 2067 | 1675 | 1551 |
| Huoneita/asuntokunta | 3.3 | 2.6 | 2.6 |
| Huoneita/henkilö | 1.3 | 1.1 | 1.1 |
| m ² /asuntokunta | 67.7 | 70.1 | 71.5 |
| m ² /henkilö | 27.9 | 29.9 | 31.5 |

¹⁾ Normi 4: Enemmän kuin 1 henkilö / huone, kun keittiötä ei lasketa mukaan

Asuntokunnan koko, ahtaasti asuvat

| Henkilöluku | 1980 | | 1985 | | 1990 | |
|--------------|----------|-------------------------------|----------|-------------------------------|----------|-------------------------------|
| | Yhteensä | Ahtaasti asuvia ¹⁾ | Yhteensä | Ahtaasti asuvia ¹⁾ | Yhteensä | Ahtaasti asuvia ¹⁾ |
| Asuntokunnat | 7829 | 2067 | 8248 | 1675 | 8909 | 1551 |
| 1 henk. | 2534 | - | 2751 | - | 3235 | - |
| 2 henk. | 2077 | 382 | 2323 | 287 | 2603 | 264 |
| 3 henk. | 1439 | 607 | 1388 | 420 | 1367 | 380 |
| 4 henk. | 1288 | 705 | 1319 | 640 | 1196 | 539 |
| 5 henk. | 375 | 278 | 375 | 259 | 383 | 259 |
| 6 henk. | 97 | 82 | 67 | 53 | 79 | 69 |
| 7+ henk. | 19 | 13 | 25 | 16 | 46 | 40 |

¹⁾ Normi 4: Enemmän kuin 1 henkilö / huone, kun keittiötä ei lasketa mukaan

Rakennukset talotyypeittäin

| Talotyyppi | 1980 | | 1985 | | 1990 | |
|---------------------|-------------|----------|-------------|----------|-------------|----------|
| | Rakennuksia | Asuntoja | Rakennuksia | Asuntoja | Rakennuksia | Asuntoja |
| Kaikki rakennukset | 2931 | 7973 | 3187 | 8620 | 3573 | 9741 |
| Erilliset pientalot | 2139 | 2454 | 2326 | 2519 | 2569 | 2818 |
| Kytkeytyt pientalot | 105 | 494 | 128 | 602 | 174 | 817 |
| Asuinkeuhkotalot | 330 | 4767 | 341 | 5154 | 347 | 5836 |
| Muut | 357 | 258 | 392 | 345 | 483 | 270 |

Rakennusten kerrosala valmistumisvuoden mukaan 1990

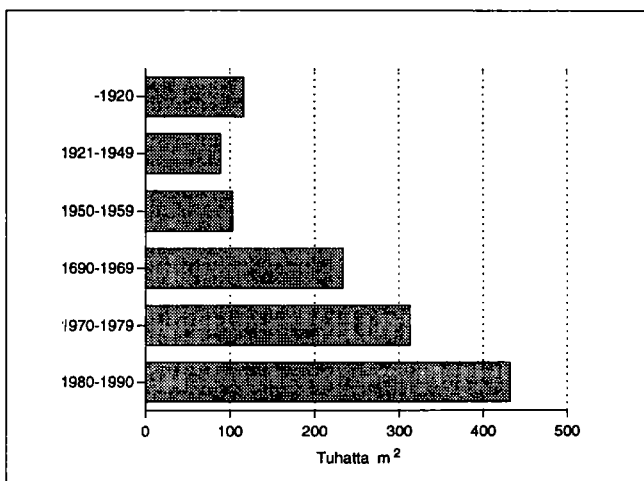

Hallintaperuste

| Hallintaperuste | 1980 | 1985 | 1990 |
|---------------------|------|------|------|
| Asuntokuntia | 7829 | 8248 | 8909 |
| Omistaa talon | 1910 | 2099 | 2243 |
| Omistaa osakkeet | 2246 | 2812 | 3533 |
| Työsuhdeasunto | 764 | 613 | 405 |
| Vuokra-asunto | 2426 | 2199 | 2418 |
| Muu hallintaperuste | 483 | 525 | 310 |

Huoneistotyyppi

| | 1980 | | 1985 | | 1990 | |
|----------------|----------|-------------------------|----------|-------------------------|----------|-------------------------|
| | Asuntoja | m ² / asunto | Asuntoja | m ² / asunto | Asuntoja | m ² / asunto |
| Kaikki asunnot | 7973 | 67.1 | 8620 | 69.6 | 9741 | 70.3 |
| 1h + kt/kk/k | 1631 | 36.1 | 1641 | 34.2 | 1849 | 33.9 |
| 2h + kk/k | 2647 | 54.8 | 2816 | 54.8 | 3196 | 55.0 |
| 3h + k | 1619 | 78.0 | 2057 | 76.7 | 2267 | 77.0 |
| 4h + k | 1047 | 104.0 | 1326 | 103.0 | 1494 | 103.3 |
| 5h + k | 321 | 128.8 | 433 | 127.9 | 526 | 130.6 |
| Muut | 708 | 77.5 | 347 | 133.5 | 409 | 136.9 |

Toimitilat

| Käyttötarkoitus | 1980 | | 1990 | |
|------------------------|----------|--------------------------------|----------|--------------------------------|
| | Yhteensä | keskipinta-ala, m ² | Yhteensä | keskipinta-ala, m ² |
| Yhteensä | 887 | 506.7 | 837 | 569.3 |
| Myymäla-ym. tilat | 315 | 241.4 | 323 | 271.2 |
| Hoitotilat | 61 | 647.7 | 62 | 669.2 |
| Toimistotilat | 190 | 239.3 | 225 | 322.8 |
| Kokoontumistilat | 35 | 367.3 | 38 | 501.7 |
| Opetustilat | 25 | 2269.4 | 33 | 1522.7 |
| Teollisuustilat | 76 | 1730.1 | 73 | 1250.5 |
| Varasto- ja muut tilat | 185 | 428.6 | 83 | 651.7 |

Kesämököt

| | 1980 | | 1990 | |
|----------------------------|----------|-------|----------|-------|
| | Yhteensä | % | Yhteensä | % |
| Kesämökkejä | 16 | 100.0 | 15 | 100.0 |
| <i>Omistajan kotikunta</i> | | | | |
| Porvoo | 10 | 62.5 | 5 | 33.3 |
| Läänin muu kunta | 3 | 18.7 | 5 | 33.3 |
| Muu kunta | 0 | 0.0 | 1 | 6.6 |

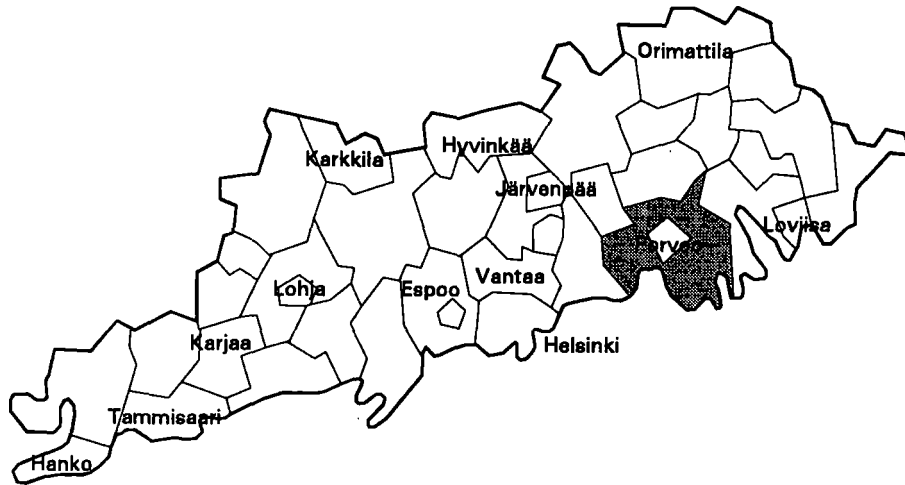

| | |
|--------------------------------------|----------------|
| Kehitysaluevyöhyke | IV ei tukialue |
| Kantokyläluokka | 8 |
| Kokonaispinta-ala (km ²) | 644.3 |
| Maapinta-ala (km ²) | 635.3 |
| Väkiluku 1991 | 21976 |
| Asukastiheys (as/km ²) | 35 |
| Ruotsinkielisten osuus (%) | 37.7 |
| Väkilukuennuste 2000 | 23245 |
| Työttömyysaste 1992 | 9.5 |
| Työpaikkaomavaraisuus (%) | 79.7 |
| Veroäyrin hinta 1993 | 17.5 |
| Äyrejä/asukas 1991 | 67288 |

Väestörakenne

| Ikä | 1980 | | 1985 | | 1990 | |
|-------------|----------|--------|----------|--------|----------|--------|
| | Yhteensä | Miehiä | Yhteensä | Miehiä | Yhteensä | Miehiä |
| Koko väestö | 19252 | 9661 | 20304 | 10247 | 21580 | 11057 |
| 0 - 6 | 2104 | 1093 | 1944 | 1014 | 2126 | 1105 |
| 7 - 14 | 2351 | 1180 | 2531 | 1297 | 2394 | 1246 |
| 15 - 29 | 4566 | 2418 | 4431 | 2319 | 4544 | 2417 |
| 30 - 44 | 4547 | 2424 | 5453 | 2844 | 5909 | 3057 |
| 45 - 64 | 3490 | 1724 | 3823 | 1997 | 4368 | 2347 |
| 65 - 74 | 1393 | 559 | 1214 | 496 | 1262 | 566 |
| 75 + | 801 | 263 | 908 | 280 | 977 | 319 |

Väestön muutokset

| Vuosi | Syntyneet | Kuolleet | Nettomuutos | Nettosiiro | Väestönmuutos | Väkiluku vuoden lopussa ¹⁾ |
|-------|-----------|----------|-------------|------------|---------------|---------------------------------------|
| 1980 | 270 | 149 | -28 | -18 | 75 | 19226 |
| 1981 | 250 | 162 | -23 | 58 | 123 | 19350 |
| 1982 | 217 | 162 | 30 | 45 | 130 | 19497 |
| 1983 | 253 | 185 | 63 | 48 | 179 | 19676 |
| 1984 | 281 | 168 | 239 | 20 | 372 | 20074 |
| 1985 | 246 | 187 | 135 | 55 | 249 | 20320 |
| 1986 | 229 | 169 | 123 | 6 | 189 | 20528 |
| 1987 | 252 | 169 | 106 | 0 | 189 | 20708 |
| 1988 | 267 | 177 | 222 | 19 | 331 | 21042 |
| 1989 | 294 | 187 | 79 | 29 | 215 | 21272 |
| 1990 | 278 | 180 | 142 | 56 | 296 | 21580 |

¹⁾ Väkilukuun vuoden lopussa vaikuttaa myös väkiluvun korjaustermi

Väestö 5-vuotisikäluokittain 1990

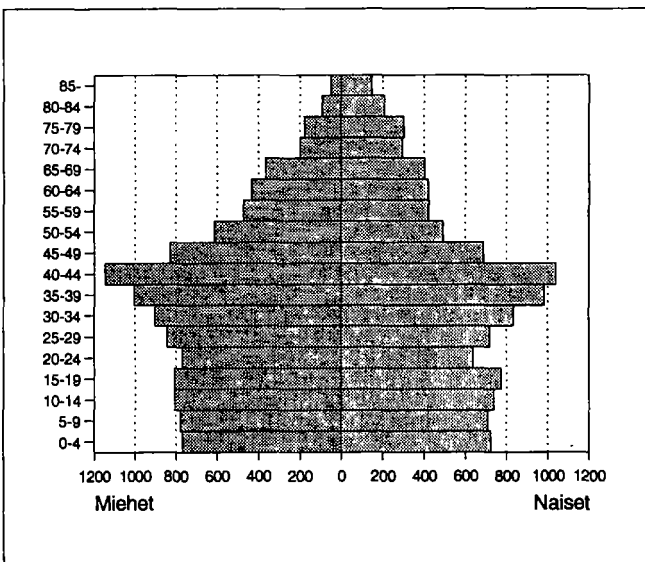

Väestö taajamittain

| | 1980 | 1985 | 1990 |
|-------------------------|-------|-------|-------|
| Koko väestö | 19252 | 20304 | 21580 |
| Taajama-aste | 55.1 | 59.2 | 69.5 |
| Taajamaväestö | 10620 | 12034 | 15016 |
| *Keskustaajama (Porvoo) | 4339 | 5125 | 10393 |
| *Estbacka | 1234 | 1713 | - |
| Suomenkylä | 508 | 459 | - |
| Hamari | 1461 | 1768 | - |
| Hinthaara | 358 | 464 | 766 |
| Iloia | 293 | 242 | 278 |
| Kerkkoo | 302 | 300 | 644 |
| Tarkkinen | 229 | - | - |
| Tolkinen | 858 | 921 | 1116 |
| Kristenäs-Mörtnäs | 265 | 258 | 234 |
| Sköldvik | 543 | 534 | 801 |
| Renum-Jackarby | - | - | 289 |
| Voolahti-Våla | 230 | 250 | 260 |
| Vanhamoisio | - | - | 235 |

* Taajama sijaitsee useamman kunnan alueella

Pääasiallinen toiminta

| Pääasiallinen toiminta | 1980 ¹⁾ | | 1985 | | 1990 | |
|------------------------|--------------------|-------------|---------------|-------------|---------------|-------------|
| | Yh- teensä | Mie- hiä | Yh- teensä | Mie- hiä | Yh- teensä | Mie- hiä |
| Koko väestö | 19252 | 9661 | 20304 | 10247 | 21580 | 11057 |
| Työvoima | 8779 | 5105 | 10229 | 5728 | 11417 | 6279 |
| Työlliset | .. | .. | 9881 | 5580 | 11120 | 6081 |
| Palkansaajat | 7463 | 4285 | 8619 | 4729 | 9723 | 5140 |
| Yrittäjät ym. | 1154 | 755 | 1262 | 851 | 1397 | 941 |
| Työttömät | .. | .. | 348 | 148 | 297 | 198 |
| Työvoiman ulkopuolella | 10473 | 4556 | 10075 | 4519 | 10163 | 4778 |
| 0 - 14 -vuotiaat | 4455 | 2273 | 4475 | 2311 | 4520 | 2351 |
| Opiskelijat | 1358 | 669 | 1412 | 639 | 1444 | 682 |
| Eläkeläiset | 2827 | 1116 | 3050 | 1227 | 3337 | 1427 |
| Muut | 1833 | 498 | 1138 | 342 | 862 | 318 |

¹⁾ Vuonna 1980 työvoima = ammatissa toimiva väestö

Vakinaiset ja tilapäiset asukkaat 1990

| Ikä | Virallinen väkiluku | Tilapäisesti läsnä | Tilapäisesti poissa | Todellinen asukasluku |
|----------|---------------------|--------------------|---------------------|-----------------------|
| Yhteensä | 21580 | 83 | 332 | 21331 |
| 0 - 14 | 4520 | 6 | 14 | 4512 |
| 15 - 29 | 4544 | 48 | 255 | 4337 |
| 30 - 44 | 5909 | 20 | 31 | 5898 |
| 45 - 64 | 4368 | 9 | 19 | 4358 |
| 65 + | 2239 | - | 13 | 2226 |

Valtionveronalaiset tulot/henkilö, mk

| | 1980 ¹⁾ | 1985 | 1990 |
|--------------|--------------------|-------|--------|
| Työvoima | 41306 | 69891 | 110770 |
| Työlliset | .. | 71239 | 111891 |
| Palkansaajat | 43458 | 72956 | 113395 |
| Yrittäjät | 29326 | 59049 | 101217 |

¹⁾ Vuonna 1980 työvoima = ammatissa toimiva väestö

Koulutusaste

| Koulutusaste | 1980 | | 1985 | | 1990 | |
|-----------------------|---------------|-------------|---------------|-------------|---------------|-------------|
| | Yh- teensä | Mie- hiä | Yh- teensä | Mie- hiä | Yh- teensä | Mie- hiä |
| 15 vuotta täyttäneet | 14797 | 7388 | 15829 | 7936 | 17060 | 8706 |
| Vain perusaste | 9750 | 4721 | 9388 | 4643 | 9254 | 4660 |
| Väh. alempi keskiaste | 5047 | 2667 | 6441 | 3293 | 7806 | 4046 |
| Alempi keskiaste | 2943 | 1567 | 3644 | 1903 | 3895 | 2047 |
| Ylempi keskiaste | 1356 | 707 | 1896 | 934 | 2596 | 1325 |
| Vain yo-tutkinto | 431 | 190 | 661 | 261 | 766 | 336 |
| Korkea-aste | 748 | 393 | 901 | 456 | 1315 | 674 |
| Alin korkea-aste | 375 | 210 | 440 | 229 | 605 | 319 |
| Alempi kand.aste | 194 | 68 | 225 | 77 | 280 | 95 |
| Ylempi kand.aste | 168 | 106 | 222 | 137 | 405 | 239 |
| Tutkijakoulutus | 11 | 9 | 14 | 13 | 25 | 21 |

Toimiala

| Toimiala | Työllinen työvoima ¹⁾ | | | Työpaikat | | |
|----------------------|----------------------------------|------|-------|-----------|------|------|
| | 1980 | 1985 | 1990 | 1980 | 1985 | 1990 |
| Yhteensä | 8779 | 9881 | 11120 | 7106 | 7608 | 8865 |
| Maa- ja metsätalous | 912 | 804 | 669 | 878 | 782 | 616 |
| Teollisuus | 3476 | 3551 | 3682 | 3852 | 3919 | 4310 |
| Rakentaminen | 638 | 890 | 975 | 601 | 775 | 833 |
| Kauppa ja majoitus | 1018 | 1231 | 1574 | 442 | 448 | 643 |
| Liikenne | 627 | 669 | 692 | 182 | 314 | 421 |
| Rahoitus ja vakuutus | 407 | 552 | 870 | 365 | 312 | 271 |
| Yht.kunn.palvelut | 1504 | 2135 | 2435 | 760 | 1036 | 1546 |

¹⁾ Vuonna 1980 ammatissa toimiva väestö

Kunnassa asuvien työssäkäyntikunta

| | 1985 | 1990 |
|---------------------------|------|-------|
| Kunnassa asuvat työlliset | 9881 | 11120 |
| <i>Työssäkäyntikunta</i> | | |
| Porvoon mlk | 5267 | 5537 |
| Muut kunnat yht. | 4614 | 5583 |
| joista | | |
| Porvoon mlk | 2980 | 3501 |
| Helsinki | 776 | 1093 |
| Sipoo | 179 | 231 |
| Vantaa | | |

Työpaikan sijainti elinkeinoittain 1990

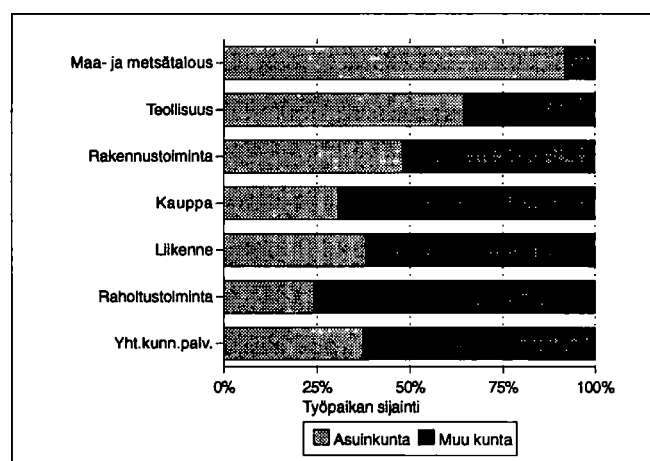

Työvoiman koulutusaste 1990

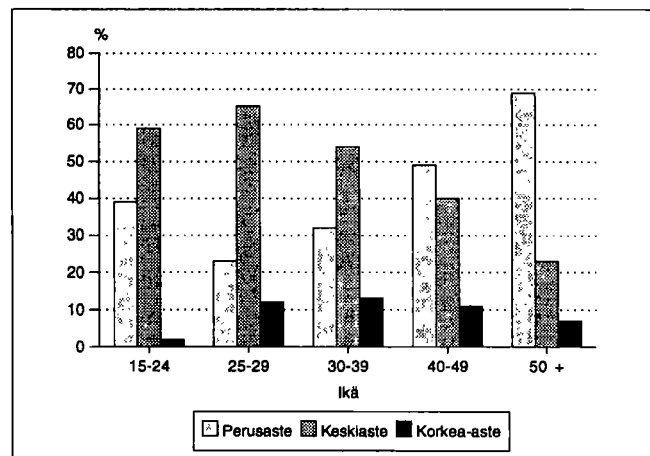

Kunnassa työssäkävien asuinkunta

| | 1985 | 1990 |
|----------------------|------|------|
| Kunnassa työssäkävät | 7608 | 8865 |
| Asuinkunta | | |
| Porvoon mlk | 4920 | 5537 |
| Muut kunnat yht. | 2688 | 3328 |
| joista | | |
| Porvoo | 1589 | 1745 |
| Helsinki | 221 | 339 |
| Askola | 173 | 200 |
| Sipoo | 107 | 123 |
| Pormainen | 55 | 79 |
| Pernaja | 48 | 78 |

Työllisten sosioekonominen asema

| Sosioekonominen asema | 1980 | | 1985 | | 1990 | |
|-----------------------|----------|-------|----------|-------|----------|-------|
| | Yhteensä | % | Yhteensä | % | Yhteensä | % |
| Yhteensä | 8779 | 100.0 | 9881 | 100.0 | 11120 | 100.0 |
| Yrittäjät | 1035 | 11.7 | 1156 | 11.6 | 1361 | 12.2 |
| Maatalousyrittäjät | 667 | 7.5 | 606 | 6.1 | 615 | 5.5 |
| Muut yrittäjät | 368 | 4.1 | 550 | 5.5 | 746 | 6.7 |
| Työnantajat | 132 | 1.5 | 198 | 2.0 | .. | .. |
| Yksinäisyrittäjät | 236 | 2.6 | 352 | 3.5 | .. | .. |
| Ylemmät toimihenkilöt | 643 | 7.3 | 835 | 8.4 | 1236 | 11.1 |
| Alemmat toimihenkilöt | 2450 | 27.9 | 3128 | 31.6 | 3918 | 35.2 |
| Työntekijät | 4390 | 50.0 | 4646 | 47.0 | 4425 | 39.7 |
| Tuntematon | 261 | 2.9 | 116 | 1.1 | 180 | 1.6 |

Työnantajasektori

| Työnantajasektori | 1980 | | 1985 | | 1990 | |
|--------------------|----------|-------|----------|-------|----------|-------|
| | Yhteensä | % | Yhteensä | % | Yhteensä | % |
| Palkansaajat | 7463 | 100.0 | 8619 | 100.0 | 9723 | 100.0 |
| Julkinen sektori | 3050 | 40.8 | 3674 | 42.6 | 4366 | 44.9 |
| Valtio | 386 | 5.1 | 488 | 5.6 | 480 | 4.9 |
| Kunta | 1023 | 13.7 | 1409 | 16.3 | 1788 | 18.3 |
| Valtioenemm. oy | 1641 | 21.9 | 1777 | 20.6 | 2098 | 21.5 |
| Yksityinen sektori | 4297 | 57.5 | 4706 | 54.6 | 5357 | 55.0 |
| Tuntematon | 116 | 1.5 | 239 | 2.7 | 0 | 0.0 |

Perhetyyppi

| Perhetyyppi | 1980 | | 1985 | | 1990 | |
|----------------------------------|----------|-------|----------|-------|----------|-------|
| | Yhteensä | % | Yhteensä | % | Yhteensä | % |
| Perheitä yhteensä | 4991 | 100.0 | 5253 | 100.0 | 6074 | 100.0 |
| Aviopari, ei lapsia | 1162 | 23.3 | 1212 | 23.1 | 1377 | 22.7 |
| Avopari, ei lapsia ¹⁾ | .. | .. | .. | .. | 561 | 9.2 |
| Aviopari ja lapsia | 3104 | 62.2 | 3148 | 59.9 | 3065 | 50.5 |
| Avopari ja lapsia | 78 | 1.6 | 148 | 2.8 | 399 | 6.6 |
| Äiti ja lapsia | 532 | 10.7 | 600 | 11.4 | 519 | 8.5 |
| Isä ja lapsia | 115 | 2.3 | 145 | 2.8 | 153 | 2.5 |
| Henkilöitä perheissä | 16193 | | 16953 | | 18764 | |
| Lapsiperheitä ²⁾ | 2979 | | 3048 | | 3099 | |
| Keskim.lapsiluku | 1.7 | | 1.7 | | 1.8 | |

¹⁾ Avoparit, joilla ei ole yhteisiä lapsia on päätelty ensimmäisen kerran vuoden 1990 väestölaskennassa

²⁾ Perheet, joissa vähintään 1 alle 18-vuotias lapsi

Keskimääräinen lapsiluku = Alle 18-vuotiaiden lasten lkm / lapsiperheiden lkm

Asuntokuntien rakenne (%) vuosina 1980, 1985 ja 1990

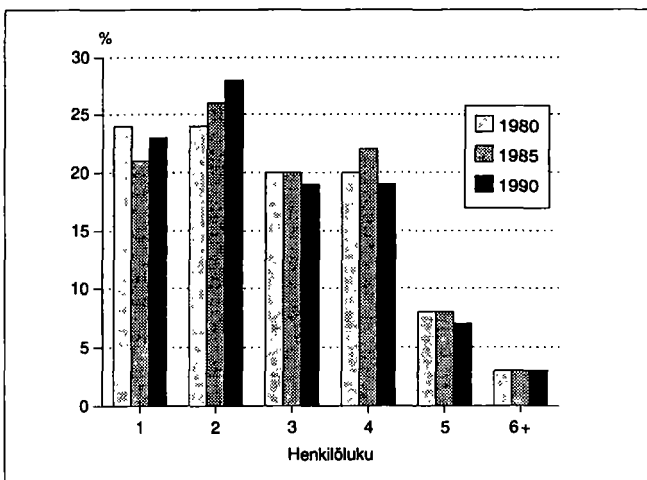

Lapsiperheet lapsiluvun mukaan 1980, 1985 ja 1990

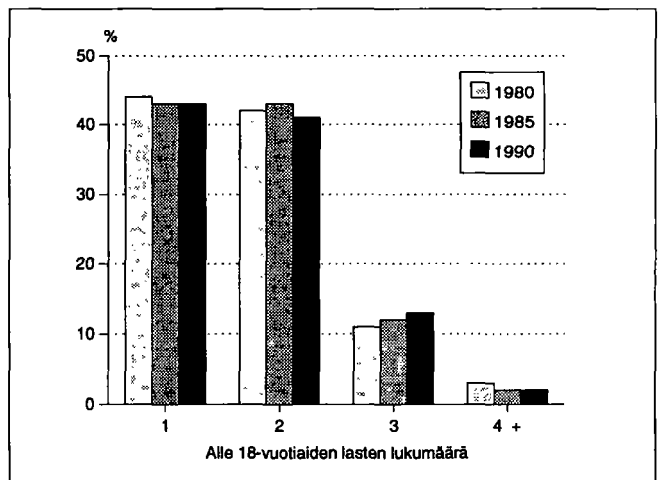

Asumistiheys

| | 1980 | 1985 | 1990 |
|-------------------------------|------|------|------|
| Asuntokuntia yht. | 6898 | 7149 | 7937 |
| Asuntokuntien keskipkoko | 2.7 | 2.8 | 2.6 |
| Ahtaasti asuvia ¹⁾ | 2246 | 1927 | 1687 |
| Huoneita/asuntokunta | 3.6 | 2.9 | 3.1 |
| Huoneita/henkilö | 1.2 | 1.0 | 1.1 |
| m ² /asuntokunta | 78.3 | 83.7 | 86.9 |
| m ² /henkilö | 27.7 | 29.8 | 32.3 |

¹⁾ Normi 4: Enemmän kuin 1 henkilö / huone, kun keittiötä ei lasketa mukaan

Asutokunnan koko, ahtaasti asuvat

| Henkilöluku | 1980 | | 1985 | | 1990 | |
|-------------|----------|-----------------|----------|-----------------|----------|-----------------|
| | Yhteensä | Ahtaasti asuvia | Yhteensä | Ahtaasti asuvia | Yhteensä | Ahtaasti asuvia |
| Asutokunnat | 6898 | 2246 | 7149 | 1927 | 7937 | 1687 |
| 1 henk. | 1630 | - | 1507 | - | 1865 | - |
| 2 henk. | 1679 | 309 | 1848 | 214 | 2236 | 174 |
| 3 henk. | 1392 | 599 | 1442 | 449 | 1531 | 381 |
| 4 henk. | 1406 | 741 | 1552 | 667 | 1507 | 579 |
| 5 henk. | 550 | 394 | 582 | 415 | 572 | 368 |
| 6 henk. | 181 | 149 | 149 | 125 | 153 | 121 |
| 7+ henk. | 60 | 54 | 69 | 57 | 73 | 64 |

¹⁾ Normi 4: Enemmän kuin 1 henkilö / huone, kun keittiötä ei lasketa mukaan

Rakennukset talotyypeittäin

| Talotyyppi | 1980 | | 1985 | | 1990 | |
|---------------------|-------------|----------|-------------|----------|-------------|----------|
| | Rakennuksia | Asuntoja | Rakennuksia | Asuntoja | Rakennuksia | Asuntoja |
| Kaikki rakennukset | 4989 | 6965 | 5766 | 7367 | 6864 | 8432 |
| Erilliset pientalot | 4402 | 4702 | 4826 | 4844 | 5626 | 5655 |
| Kytkeytyt pientalot | 59 | 257 | 108 | 468 | 145 | 612 |
| Asuinkerrostalot | 109 | 1832 | 103 | 1740 | 99 | 1904 |
| Muut | 419 | 174 | 729 | 315 | 994 | 261 |

Hallintaperuste

| Hallintaperuste | 1980 | 1985 | 1990 |
|---------------------|------|------|------|
| Asuntokuntia | 6898 | 7149 | 7937 |
| Omistaa talon | 3654 | 4161 | 4673 |
| Omistaa osakkeet | 499 | 714 | 976 |
| Työsuhteasunto | 914 | 746 | 538 |
| Vuokra-asunto | 961 | 879 | 1227 |
| Muu hallintaperuste | 870 | 649 | 523 |

Huoneistotyyppi

| | 1980 | | 1985 | | 1990 | |
|----------------|----------|------------------------|----------|------------------------|----------|------------------------|
| | Asuntoja | m ² /asunto | Asuntoja | m ² /asunto | Asuntoja | m ² /asunto |
| Kaikki asunnot | 6965 | 77.6 | 7367 | 83.5 | 8432 | 85.8 |
| 1h + kt/kk/k | 1187 | 39.9 | 969 | 38.4 | 1041 | 38.1 |
| 2h + kk/k | 2016 | 59.7 | 1981 | 60.2 | 2164 | 60.3 |
| 3h + k | 1497 | 82.3 | 1802 | 82.7 | 1997 | 82.7 |
| 4h + k | 1175 | 107.9 | 1579 | 107.6 | 1868 | 108.5 |
| 5h + k | 432 | 131.6 | 641 | 129.8 | 825 | 130.0 |
| Muut | 658 | 101.2 | 395 | 157.5 | 537 | 161.1 |

Toimitilat

| Käyttötarkoitus | 1980 | | 1990 | |
|------------------------|----------|--------------------------------|----------|--------------------------------|
| | Yhteensä | keskipinta-ala, m ² | Yhteensä | keskipinta-ala, m ² |
| Yhteensä | 471 | 619.5 | 351 | 570.1 |
| Myymlä-ym. tilat | 94 | 198.5 | 79 | 271.2 |
| Hoitotilat | 28 | 339.8 | 20 | 668.4 |
| Toimistotilat | 54 | 305.4 | 53 | 322.7 |
| Kokoontumistilat | 30 | 236.7 | 23 | 500.7 |
| Opetustilat | 40 | 833.0 | 35 | 1519.5 |
| Teollisuustilat | 159 | 952.3 | 89 | 1255.3 |
| Varasto- ja muut tilat | 66 | 839.6 | 52 | 650.9 |

Rakennusten kerrosala valmistumisvuoden mukaan 1990

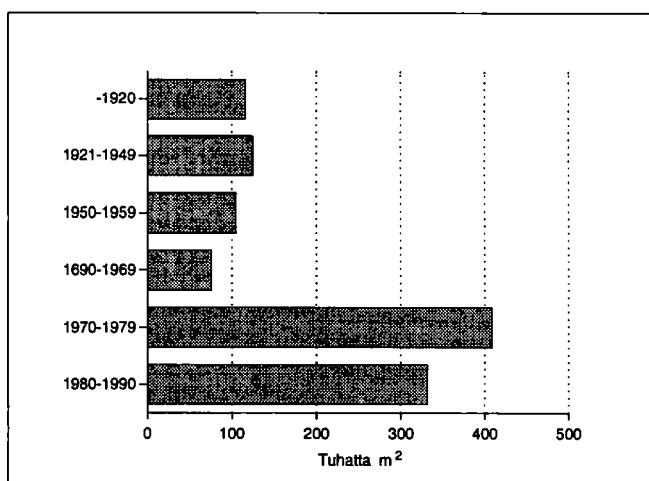

Kesämökkit

| | 1980 | | 1990 | |
|----------------------------|----------|-------|----------|-------|
| | Yhteensä | % | Yhteensä | % |
| Kesämökkejä | 2278 | 100.0 | 2845 | 100.0 |
| <i>Omistajan kotikunta</i> | | | | |
| Porvoon mlk | 88 | 3.8 | 232 | 8.1 |
| Läänin muu kunta | 1791 | 78.6 | 1859 | 65.3 |
| Muu kunta | 51 | 2.2 | 43 | 1.5 |

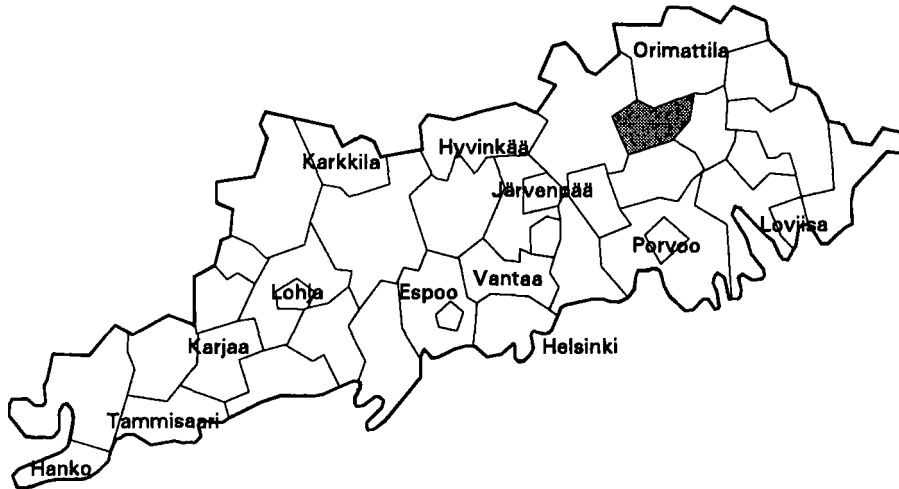

| | |
|--------------------------------------|-------------|
| Kehitysaluevyöhyke | IV tukialue |
| Kantokykyluokka | 3 |
| Kokonaispinta-ala (km ²) | 146.0 |
| Maapinta-ala (km ²) | 144.8 |
| Väkiluku 1991 | 1856 |
| Asukastiheys (as/km ²) | 13 |
| Ruotsinkielisten osuus (%) | 0.4 |
| Väkilukuennuste 2000 | 2122 |
| Työttömyysaste 1992 | 13.8 |
| Työpaikkaomavaraisuus (%) | 76.6 |
| Veroäyrin hinta 1993 | 18.5 |
| Äyrejä/asukas 1991 | 45476 |

Väestörakenne

| Ikä | 1980 | | 1985 | | 1990 | |
|-------------|----------|--------|----------|--------|----------|--------|
| | Yhteensä | Miehiä | Yhteensä | Miehiä | Yhteensä | Miehiä |
| Koko väestö | 1678 | 807 | 1639 | 797 | 1840 | 908 |
| 0 - 6 | 111 | 57 | 122 | 64 | 170 | 79 |
| 7 - 14 | 171 | 77 | 148 | 77 | 185 | 101 |
| 15 - 29 | 333 | 196 | 355 | 183 | 374 | 194 |
| 30 - 44 | 301 | 161 | 297 | 170 | 386 | 208 |
| 45 - 64 | 399 | 185 | 386 | 186 | 401 | 213 |
| 65 - 74 | 223 | 89 | 183 | 75 | 160 | 61 |
| 75 + | 140 | 42 | 148 | 42 | 164 | 52 |

Pääasiallinen toiminta

| Pääasiallinen toiminta | 1980 ¹⁾ | | 1985 | | 1990 | |
|------------------------|--------------------|--------|----------|--------|----------|--------|
| | Yhteensä | Miehiä | Yhteensä | Miehiä | Yhteensä | Miehiä |
| Koko väestö | 1678 | 807 | 1639 | 797 | 1840 | 908 |
| Työvoima | 740 | 437 | 776 | 439 | 870 | 476 |
| Työlliset | .. | .. | 754 | 428 | 843 | 459 |
| Palkansaajat | 364 | 218 | 430 | 229 | 516 | 259 |
| Yrittäjät ym. | 364 | 210 | 324 | 199 | 327 | 200 |
| Työttömät | .. | .. | 22 | 11 | 27 | 17 |
| Työvoiman ulkopuolella | 938 | 370 | 863 | 358 | 970 | 432 |
| 0 - 14-vuotiaat | 282 | 134 | 270 | 141 | 355 | 180 |
| Opiskelijat | 123 | 56 | 92 | 39 | 94 | 40 |
| Eläkeläiset | 409 | 143 | 416 | 151 | 445 | 181 |
| Muut | 124 | 37 | 85 | 27 | 76 | 31 |

¹⁾ Vuonna 1980 työvoima = ammatissa toimiva väestö

Väestö taajamittain

| | 1980 | 1985 | 1990 |
|----------------------|------|------|------|
| Koko väestö | 1678 | 1639 | 1840 |
| Taajama-aste | 25.6 | 30.4 | 34.2 |
| Taajamaväestö | 431 | 499 | 631 |
| Kirkonkylä (Pukkila) | 431 | 499 | 631 |

Koulutusaste

| Koulutusaste | 1980 | | 1985 | | 1990 | |
|-----------------------|----------|--------|----------|--------|----------|--------|
| | Yhteensä | Miehiä | Yhteensä | Miehiä | Yhteensä | Miehiä |
| 15 vuotta täyttäneet | 1396 | 673 | 1369 | 656 | 1485 | 728 |
| Vain perusaste | 1037 | 506 | 914 | 453 | 901 | 448 |
| Väh. alempi keskiaste | 359 | 167 | 455 | 203 | 584 | 280 |
| Alempi keskiaste | 267 | 128 | 339 | 154 | 391 | 195 |
| Ylempi keskiaste | 64 | 25 | 84 | 36 | 143 | 61 |
| Vain yo-tutkinto | 33 | 10 | 35 | 13 | 48 | 23 |
| Korkea-aste | 28 | 14 | 32 | 13 | 50 | 24 |

Toimiala

| Toimiala | Työllinen työvoima ¹⁾ | | | Työpaikat | | |
|----------------------|----------------------------------|------|------|-----------|------|------|
| | 1980 | 1985 | 1990 | 1980 | 1985 | 1990 |
| Yhteensä | 740 | 754 | 843 | 523 | 582 | 646 |
| Maa- ja metsätalous | 360 | 306 | 245 | 351 | 305 | 241 |
| Teollisuus | 98 | 99 | 134 | 38 | 39 | 68 |
| Rakentaminen | 58 | 66 | 76 | 16 | 36 | 59 |
| Kauppa ja majoitus | 50 | 65 | 101 | 29 | 35 | 63 |
| Liikenne | 65 | 71 | 73 | 16 | 60 | 64 |
| Rahoitus ja vakuutus | 17 | 25 | 59 | 13 | 17 | 31 |
| Yht.kunn.palvelut | 77 | 113 | 121 | 60 | 81 | 86 |

¹⁾ Vuonna 1980 ammatissa toimiva väestö

Kunnassa asuvien työssäkäyntikunta

| | 1985 | 1990 |
|---------------------------|------|---------------|
| Kunnassa asuvat työlliset | 754 | 843 |
| <i>Työssäkäyntikunta</i> | | |
| Pukkila | 553 | 554 |
| Muut kunnat yht. | 201 | 289 |
| joista | | |
| Mäntsälä | 63 | Mäntsälä 67 |
| Orimattila | 31 | Helsinki 43 |
| Askola | 21 | Orimattila 31 |

Rakennukset talotyypeittäin

| Talotyyppi | 1980 | | 1985 | | 1990 | |
|---------------------|-------------|----------|-------------|----------|-------------|----------|
| | Rakennuksia | Asuntoja | Rakennuksia | Asuntoja | Rakennuksia | Asuntoja |
| Kaikki rakennukset | 597 | 672 | 616 | 690 | 715 | 806 |
| Erilliset pientalot | 552 | 576 | 525 | 532 | 596 | 610 |
| Kytkeytyt pientalot | 7 | 56 | 17 | 99 | 25 | 145 |
| Asuinkerrostalot | 2 | 6 | 2 | 6 | 1 | 3 |
| Muut | 36 | 34 | 72 | 53 | 93 | 48 |

Asumistiheys

| | 1980 | 1985 | 1990 |
|-------------------------------|------|------|------|
| Asuntokuntia yht. | 606 | 631 | 721 |
| Asuntokuntien keskikoko | 2.6 | 2.5 | 2.4 |
| Ahtaasti asuvia ¹⁾ | 167 | 129 | 129 |
| Huoneita/asuntokunta | 3.7 | 3.0 | 3.1 |
| Huoneita/henkilö | 1.3 | 1.1 | 1.2 |
| m ² /asuntokunta | 82.6 | 85.7 | 89.2 |
| m ² /henkilö | 30.5 | 33.2 | 35.7 |

¹⁾ Normi 4: Enemmän kuin 1 henkilö / huone, kun keittiötä ei lasketa mukaan

Työnantajasektori

| Työnantajasektori | 1980 | | 1985 | | 1990 | |
|--------------------|----------|-------|----------|-------|----------|-------|
| | Yhteensä | % | Yhteensä | % | Yhteensä | % |
| Palkansaajat | 364 | 100.0 | 430 | 100.0 | 516 | 100.0 |
| Julkinen sektori | 89 | 24.4 | 125 | 29.0 | 149 | 28.8 |
| Valtio | 22 | 6.0 | 32 | 7.4 | 29 | 5.6 |
| Kunta | 63 | 17.3 | 87 | 20.2 | 108 | 20.9 |
| Valtioenemm. oy | 4 | 1.0 | 6 | 1.3 | 12 | 2.3 |
| Yksityinen sektori | 272 | 74.7 | 278 | 64.6 | 367 | 71.1 |
| Tuntematon | 3 | 0.8 | 27 | 6.2 | 0 | 0.0 |

Työpaikan sijainti elinkeinoittain 1990

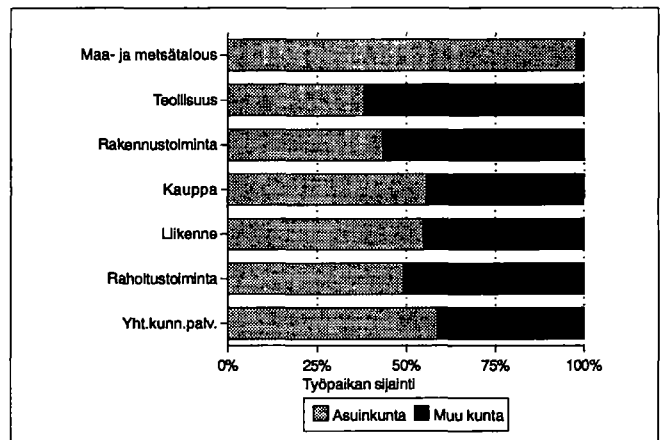

Kesämökki

| | 1980 | | 1990 | |
|----------------------------|----------|-------|----------|-------|
| | Yhteensä | % | Yhteensä | % |
| Kesämökkejä | 108 | 100.0 | 240 | 100.0 |
| <i>Omistajan kotikunta</i> | | | | |
| Pukkila | 9 | 8.3 | 38 | 15.8 |
| Läänin muu kunta | 76 | 70.3 | 163 | 67.9 |
| Muu kunta | 11 | 10.1 | 20 | 8.3 |

Asuntokuntien rakenne (%) vuosina 1980, 1985 ja 1990

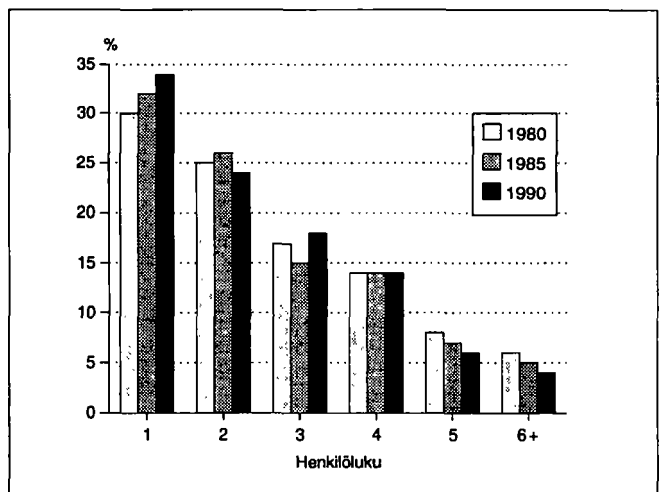



| | |
|--------------------------------------|----------------|
| Kehitysaluevyöhyke | IV ei tukialue |
| Kantokyläluokka | 4 |
| Kokonaispinta-ala (km ²) | 292.9 |
| Maapinta-ala (km ²) | 261.8 |
| Väkiluku 1991 | 3324 |
| Asukastiheys (as/km ²) | 13 |
| Ruotsinkielisten osuus (%) | 19.8 |
| Väkilukuennuste 2000 | 3324 |
| Työttömyysaste 1992 | 14.9 |
| Työpaikkaomavaraisuus (%) | 67.3 |
| Veroäyrin hinta 1993 | 17.5 |
| Äyrejä/asukas 1991 | 48859 |

Väestörakenne

| Ikä | 1980 | | 1985 | | 1990 | |
|-------------|---------------|--------|---------------|--------|---------------|--------|
| | Yh- teensä | Miehiä | Yh- teensä | Miehiä | Yh- teensä | Miehiä |
| Koko väestö | 3503 | 1770 | 3368 | 1697 | 3350 | 1711 |
| 0 - 6 | 284 | 150 | 274 | 143 | 268 | 136 |
| 7 - 14 | 368 | 189 | 339 | 179 | 334 | 181 |
| 15 - 29 | 744 | 404 | 641 | 341 | 588 | 319 |
| 30 - 44 | 680 | 364 | 748 | 405 | 808 | 431 |
| 45 - 64 | 917 | 470 | 857 | 435 | 765 | 405 |
| 65 - 74 | 305 | 132 | 284 | 126 | 369 | 168 |
| 75 + | 205 | 61 | 225 | 68 | 218 | 71 |

Pääasiallinen toiminta

| Pääasiallinen toiminta | 1980 ¹⁾ | | 1985 | | 1990 | |
|------------------------|--------------------|-------------|---------------|-------------|---------------|-------------|
| | Yh- teensä | Mie- hiä | Yh- teensä | Mie- hiä | Yh- teensä | Mie- hiä |
| Koko väestö | 3503 | 1770 | 3368 | 1697 | 3350 | 1711 |
| Työvoima | 1678 | 965 | 1632 | 912 | 1619 | 911 |
| Työlliset | .. | .. | 1567 | 869 | 1530 | 851 |
| Palkansaajat | 1298 | 735 | 1225 | 651 | 1214 | 647 |
| Yrittäjät ym. | 355 | 217 | 342 | 218 | 316 | 204 |
| Työttömät | .. | .. | 65 | 43 | 89 | 60 |
| Työvoiman ulkopuolella | 1825 | 805 | 1736 | 785 | 1731 | 800 |
| 0 - 14 -vuotiaat | 652 | 339 | 613 | 322 | 602 | 317 |
| Opiskelijat | 257 | 126 | 198 | 88 | 188 | 91 |
| Eläkeläiset | 674 | 263 | 766 | 323 | 826 | 354 |
| Muut | 242 | 77 | 159 | 52 | 115 | 38 |

¹⁾ Vuonna 1980 työvoima = ammatissa toimiva väestö

Väestö taajamittain

| | 1980 | 1985 | 1990 |
|---------------------------|------|------|------|
| Koko väestö | 3503 | 3368 | 3350 |
| Taajama-aste | 43.0 | 47.8 | 54.9 |
| Taajamaväestö | 1508 | 1610 | 1842 |
| Kirkonkylä(Ruotsinpyhtää) | 735 | 715 | 808 |
| Kuninkaankylä | 236 | 207 | 225 |
| Tesjoki | 537 | 688 | 809 |

Koulutusaste

| Koulutusaste | 1980 | | 1985 | | 1990 | |
|-----------------------|---------------|-------------|---------------|-------------|---------------|-------------|
| | Yh- teensä | Mie- hiä | Yh- teensä | Mie- hiä | Yh- teensä | Mie- hiä |
| 15 vuotta täyttäneet | 2851 | 1431 | 2755 | 1375 | 2748 | 1394 |
| Vain perusaste | 2048 | 1009 | 1801 | 876 | 1700 | 841 |
| Väh. alempi keskiaste | 803 | 422 | 954 | 499 | 1048 | 553 |
| Alempi keskiaste | 513 | 274 | 609 | 334 | 648 | 346 |
| Ylempi keskiaste | 202 | 106 | 236 | 108 | 271 | 139 |
| Vain yo-tutkinto | 76 | 36 | 87 | 30 | 75 | 33 |
| Korkea-aste | 88 | 42 | 109 | 57 | 129 | 68 |

Toimiala

| Toimiala | Työllinen työvoima ¹⁾ | | | Työpaikat | | |
|----------------------|----------------------------------|------|------|-----------|------|------|
| | 1980 | 1985 | 1990 | 1980 | 1985 | 1990 |
| Yhteensä | 1678 | 1567 | 1530 | 1187 | 1139 | 1030 |
| Maa- ja metsätalous | 351 | 315 | 246 | 328 | 295 | 230 |
| Teollisuus | 692 | 608 | 548 | 570 | 484 | 392 |
| Rakentaminen | 110 | 98 | 137 | 38 | 76 | 74 |
| Kauppa ja majoitus | 92 | 106 | 141 | 51 | 41 | 62 |
| Liikenne | 113 | 103 | 90 | 27 | 49 | 60 |
| Rahoitus ja vakuutus | 41 | 66 | 88 | 13 | 20 | 34 |
| Yht.kunn.palvelut | 255 | 266 | 243 | 156 | 174 | 142 |

¹⁾ Vuonna 1980 ammatissa toimiva väestö

Kunnassa asuvien työssäkäyntikunta

| | 1985 | 1990 |
|---------------------------|------|-------------|
| Kunnassa asuvat työlliset | 1567 | 1530 |
| <i>Työssäkäyntikunta</i> | | |
| Ruotsinpyhtää | 993 | 847 |
| Muut kunnat yht. | 574 | 683 |
| joista Loviisa | 407 | Loviisa 456 |
| Kotka | 36 | Kotka 37 |
| Elimäki | 33 | Helsinki 32 |

Rakennukset talotyypeittäin

| Talotyyppi | 1980 | | 1985 | | 1990 | |
|---------------------|-------------|----------|-------------|----------|-------------|----------|
| | Rakennuksia | Asuntoja | Rakennuksia | Asuntoja | Rakennuksia | Asuntoja |
| Kaikki rakennukset | 1057 | 1325 | 1145 | 1323 | 1238 | 1400 |
| Erilliset pientalot | 924 | 980 | 930 | 948 | 1019 | 1018 |
| Kytkeytyt pientalot | 20 | 121 | 27 | 172 | 40 | 222 |
| Asuinkerrostalot | 15 | 123 | 14 | 87 | 9 | 90 |
| Muut | 98 | 101 | 174 | 116 | 170 | 70 |

Asumistiheys

| | 1980 | 1985 | 1990 |
|-------------------------------|------|------|------|
| Asuntokuntia yht. | 1238 | 1212 | 1320 |
| Asuntokuntien keskikoko | 2.7 | 2.7 | 2.5 |
| Ahtaasti asuvia ¹⁾ | 377 | 305 | 260 |
| Huoneita/asuntokunta | 3.7 | 2.9 | 2.9 |
| Huoneita/henkilö | 1.3 | 1.0 | 1.1 |
| m ² /asuntokunta | 78.1 | 83.3 | 84.0 |
| m ² /henkilö | 27.8 | 30.6 | 33.3 |

¹⁾ Normi 4: Enemmän kuin 1 henkilö / huone, kun keittiötä ei lasketa mukaan

Työnantajasektori

| Työnantajasektori | 1980 | | 1985 | | 1990 | |
|--------------------|----------|-------|----------|-------|----------|-------|
| | Yhteensä | % | Yhteensä | % | Yhteensä | % |
| Palkansaajat | 1298 | 100.0 | 1225 | 100.0 | 1214 | 100.0 |
| Julkinen sektori | 308 | 23.7 | 325 | 26.5 | 385 | 31.7 |
| Valtio | 68 | 5.2 | 56 | 4.5 | 50 | 4.1 |
| Kunta | 177 | 13.6 | 200 | 16.3 | 229 | 18.8 |
| Valtioenemm. oy | 63 | 4.8 | 69 | 5.6 | 106 | 8.7 |
| Yksityinen sektori | 981 | 75.5 | 861 | 70.2 | 829 | 68.2 |
| Tuntematon | 9 | 0.6 | 39 | 3.1 | 0 | 0.0 |

Työpaikan sijainti elinkeinoittain 1990

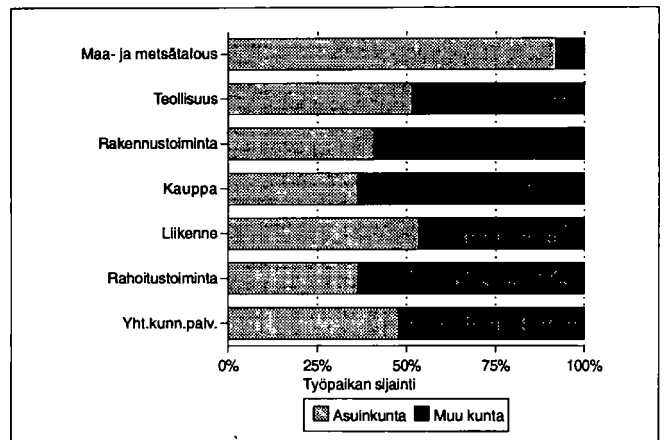

Kesämökki

| | 1980 | | 1990 | |
|----------------------------|----------|-------|----------|-------|
| | Yhteensä | % | Yhteensä | % |
| Kesämökkejä | 594 | 100.0 | 768 | 100.0 |
| <i>Omistajan kotikunta</i> | | | | |
| Ruotsinpyhtää | 48 | 8.0 | 86 | 11.1 |
| Läänin muu kunta | 419 | 70.5 | 522 | 67.9 |
| Muu kunta | 63 | 10.6 | 60 | 7.8 |

Asuntokuntien rakenne (%) vuosina 1980, 1985 ja 1990

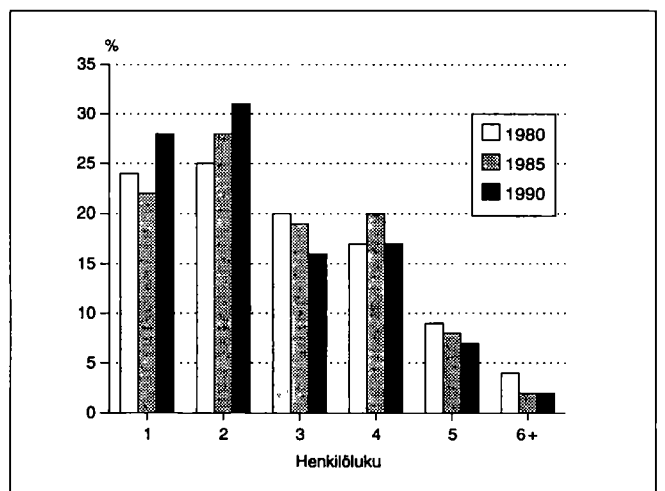

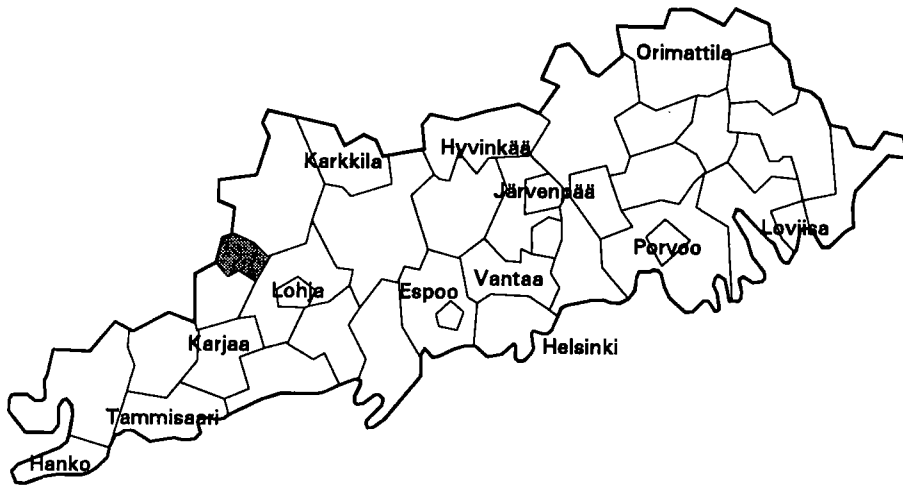

| | |
|--------------------------------------|----------------|
| Kehitysaluevyöhyke | IV ei tukialue |
| Kantokylaluokka | 4 |
| Kokonaispinta-ala (km ²) | 85.2 |
| Maapinta-ala (km ²) | 72.7 |
| Väkiluku 1991 | 1226 |
| Asukastiheys (as/km ²) | 17 |
| Ruotsinkielisten osuus (%) | 0.4 |
| Väkilukuennuste 2000 | 1393 |
| Työttömyysaste 1992 | 14.3 |
| Työpaikkaomavaraisuus (%) | 60.7 |
| Veroäyrin hinta 1993 | 17.0 |
| Äyreyä/asukas 1991 | 51527 |

Väestörakenne

| Ikä | 1980 | | 1985 | | 1990 | |
|-------------|---------------|--------|---------------|--------|---------------|--------|
| | Yh- teensä | Miehiä | Yh- teensä | Miehiä | Yh- teensä | Miehiä |
| Koko väestö | 998 | 476 | 1091 | 518 | 1206 | 587 |
| 0 - 6 | 89 | 48 | 90 | 44 | 102 | 52 |
| 7 - 14 | 82 | 43 | 126 | 64 | 135 | 67 |
| 15 - 29 | 194 | 97 | 187 | 93 | 209 | 108 |
| 30 - 44 | 188 | 104 | 263 | 144 | 304 | 157 |
| 45 - 64 | 221 | 93 | 210 | 92 | 231 | 121 |
| 65 - 74 | 145 | 71 | 122 | 47 | 117 | 41 |
| 75 + | 79 | 20 | 93 | 34 | 108 | 41 |

Pääasiallinen toiminta

| Pääasiallinen toiminta | 1980 ¹⁾ | | 1985 | | 1990 | |
|---------------------------|--------------------|-------------|---------------|-------------|---------------|-------------|
| | Yh- teensä | Mie- hiä | Yh- teensä | Mie- hiä | Yh- teensä | Mie- hiä |
| Koko väestö | 998 | 476 | 1091 | 518 | 1206 | 587 |
| Työvoima | 429 | 225 | 477 | 261 | 566 | 302 |
| Työlliset | .. | .. | 468 | 257 | 542 | 285 |
| Palkansaajat | 283 | 147 | 332 | 173 | 415 | 207 |
| Yrittäjät ym. | 139 | 76 | 136 | 84 | 127 | 78 |
| Työttömät | .. | .. | 9 | 4 | 24 | 17 |
| Työvoiman ulkopuolella | 569 | 251 | 614 | 257 | 640 | 285 |
| 0 - 14 -vuotiaat | 171 | 91 | 216 | 108 | 237 | 119 |
| Opiskelijat | 58 | 25 | 65 | 29 | 56 | 26 |
| Eläkeläiset | 275 | 115 | 278 | 112 | 301 | 122 |
| Muut | 65 | 20 | 55 | 8 | 46 | 18 |

¹⁾ Vuonna 1980 työvoima = ammatissa toimiva väestö

Väestö taajamittain

| | 1980 | 1985 | 1990 |
|-----------------------|------|------|------|
| Koko väestö | 998 | 1091 | 1206 |
| Taajama-aste | 30.4 | 36.1 | 47.2 |
| Taajamaväestö | 304 | 394 | 570 |
| Kirkonkylä (Sammatti) | 304 | 394 | 570 |

Koulutusaste

| Koulutusaste | 1980 | | 1985 | | 1990 | |
|-----------------------|---------------|-------------|---------------|-------------|---------------|-------------|
| | Yh- teensä | Mie- hiä | Yh- teensä | Mie- hiä | Yh- teensä | Mie- hiä |
| 15 vuotta täyttäneet | 827 | 385 | 875 | 410 | 969 | 468 |
| Vain perusaste | 550 | 264 | 525 | 255 | 528 | 263 |
| Väh. alempi keskiaste | 277 | 121 | 350 | 155 | 441 | 205 |
| Alempi keskiaste | 185 | 81 | 232 | 105 | 285 | 140 |
| Ylempi keskiaste | 59 | 19 | 73 | 23 | 100 | 39 |
| Vain yo-tutkinto | 28 | 9 | 26 | 8 | 29 | 12 |
| Korkea-aste | 33 | 21 | 45 | 27 | 56 | 26 |

Toimiala

| Toimiala | Työllinen työvoima ¹⁾ | | | Työpaikat | | |
|----------------------|----------------------------------|------|------|-----------|------|------|
| | 1980 | 1985 | 1990 | 1980 | 1985 | 1990 |
| Yhteensä | 429 | 468 | 542 | 280 | 321 | 329 |
| Maa- ja metsätalous | 121 | 96 | 88 | 119 | 98 | 84 |
| Teollisuus | 85 | 105 | 96 | 54 | 66 | 51 |
| Rakentaminen | 40 | 58 | 68 | 13 | 22 | 21 |
| Kauppa ja majoitus | 60 | 52 | 77 | 25 | 29 | 35 |
| Liikenne | 19 | 22 | 36 | 5 | 10 | 15 |
| Rahoitus ja vakuutus | 19 | 26 | 46 | 7 | 8 | 15 |
| Yht.kunn.palvelut | 75 | 108 | 110 | 57 | 88 | 86 |

¹⁾ Vuonna 1980 ammatissa toimiva väestö

Kunnassa asuvien työssäkäyntikunta

| | 1985 | 1990 |
|---------------------------|------|------|
| Kunnassa asuvat työlliset | 468 | 542 |
| <i>Työssäkäyntikunta</i> | | |
| Sammatti | 287 | 281 |
| Muut kunnat yht. | 181 | 261 |
| joista | | |
| Lohja | 77 | 87 |
| Lohjan kunta | 42 | 45 |
| Helsinki | 22 | 29 |

Rakennukset talotyypeittäin

| Talotyyppi | 1980 | | 1985 | | 1990 | |
|---------------------|------------------|---------------|------------------|---------------|------------------|---------------|
| | Raken- nuksia | Asun- toja | Raken- nuksia | Asun- toja | Raken- nuksia | Asun- toja |
| Kaikki rakennukset | 445 | 391 | 461 | 452 | 603 | 562 |
| Erilliset pientalot | 393 | 337 | 383 | 363 | 479 | 424 |
| Kytkeytyt pientalot | 5 | 34 | 7 | 52 | 18 | 101 |
| Asuinkerrostalot | 1 | 3 | 2 | 4 | 1 | 3 |
| Muut | 46 | 17 | 69 | 33 | 105 | 34 |

Asumistiheys

| | 1980 | 1985 | 1990 |
|-------------------------------|------|------|------|
| Asutokuntia yht. | 396 | 426 | 498 |
| Asutokuntien keskikoko | 2.4 | 2.5 | 2.4 |
| Ahtaasti asuvia ¹⁾ | 89 | 85 | 92 |
| Huoneita/asutokunta | 3.7 | 3.0 | 3.0 |
| Huoneita/henkilö | 1.4 | 1.1 | 1.2 |
| m ² /asutokunta | 83.7 | 87.7 | 88.7 |
| m ² /henkilö | 33.3 | 34.4 | 36.6 |

¹⁾ Normi 4: Enemmän kuin 1 henkilö / huone, kun keittiötä ei lasketa mukaan

Työnantajasektori

| Työnantajasektori | 1980 | | 1985 | | 1990 | |
|--------------------|---------------|-------|---------------|-------|---------------|-------|
| | Yh- teensä | % | Yh- teensä | % | Yh- teensä | % |
| Paikansaajat | 283 | 100.0 | 332 | 100.0 | 415 | 100.0 |
| Julkinen sektori | 64 | 22.6 | 95 | 28.6 | 117 | 28.1 |
| Valtio | 24 | 8.4 | 32 | 9.6 | 32 | 7.7 |
| Kunta | 37 | 13.0 | 61 | 18.3 | 82 | 19.7 |
| Valtioenemm. oy | 3 | 1.0 | 2 | 0.6 | 3 | 0.7 |
| Yksityinen sektori | 213 | 75.2 | 224 | 67.4 | 298 | 71.8 |
| Tuntematon | 6 | 2.1 | 13 | 3.9 | 0 | 0.0 |

Työpaikan sijainti elinkeinoittain 1990

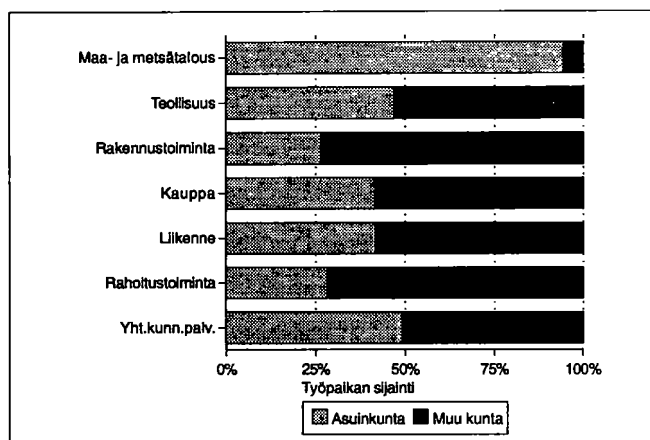

Kesämökkit

| | 1980 | | 1990 | |
|----------------------------|----------|-------|----------|-------|
| | Yhteensä | % | Yhteensä | % |
| Kesämökkejä | 941 | 100.0 | 1101 | 100.0 |
| <i>Omistajan kotikunta</i> | | | | |
| Sammatti | 81 | 8.6 | 78 | 7.0 |
| Läänin muu kunta | 671 | 71.3 | 770 | 69.9 |
| Muu kunta | 44 | 4.6 | 47 | 4.2 |

Asutokuntien rakenne (%) vuosina 1980, 1985 ja 1990

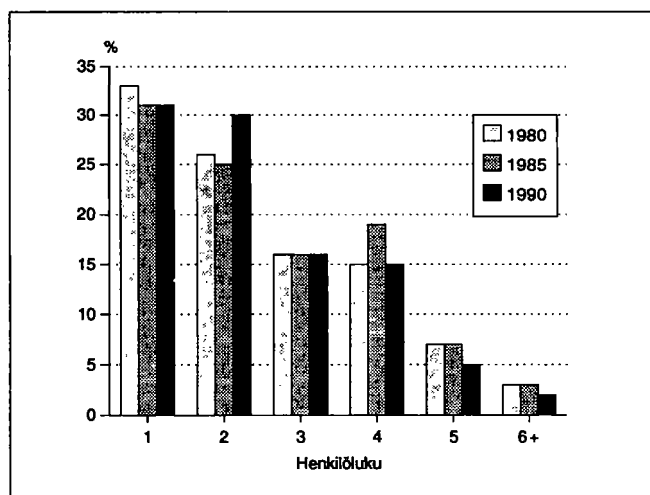

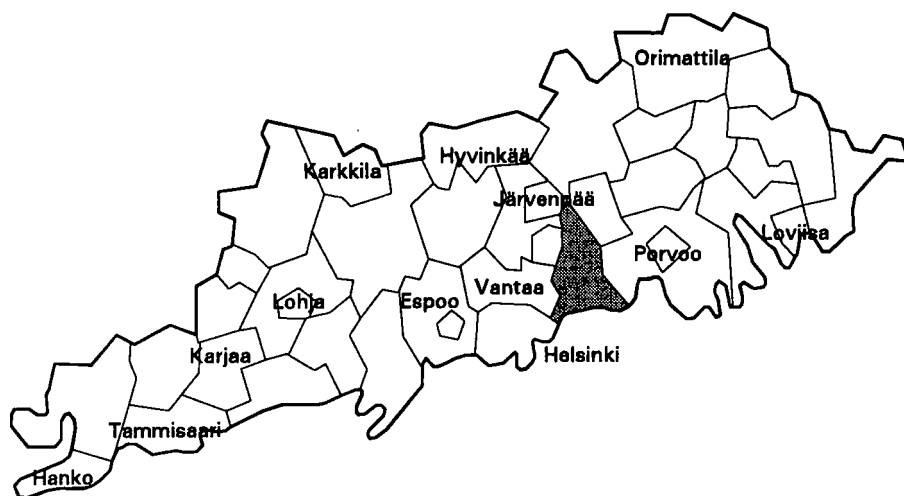

| | |
|--------------------------------------|----------------|
| Kehitysaluevyöhyke | IV ei tukialue |
| Kantokyläluokka | 7 |
| Kokonaispinta-ala (km ²) | 366.8 |
| Maapinta-ala (km ²) | 364.1 |
| Väkiluku 1991 | 14893 |
| Asukastiheys (as/km ²) | 41 |
| Ruotsinkielisten osuus (%) | 49.8 |
| Väkilukuennuste 2000 | 15790 |
| Työttömyysaste 1992 | 8.6 |
| Työpaikkaomavaraisuus (%) | 61.8 |
| Veroäyrin hinta 1993 | 17.0 |
| Äyrejä/asukas 1991 | 64101 |

Väestörakenne

| Ikä | 1980 | | 1985 | | 1990 | |
|-------------|----------|--------|----------|--------|----------|--------|
| | Yhteensä | Miehiä | Yhteensä | Miehiä | Yhteensä | Miehiä |
| Koko väestö | 12995 | 6385 | 13879 | 6844 | 14671 | 7235 |
| 0 - 6 | 1140 | 594 | 1324 | 674 | 1360 | 696 |
| 7 - 14 | 1570 | 834 | 1519 | 799 | 1656 | 847 |
| 15 - 29 | 2800 | 1450 | 2870 | 1511 | 2795 | 1476 |
| 30 - 44 | 3088 | 1566 | 3462 | 1752 | 3654 | 1818 |
| 45 - 64 | 2826 | 1348 | 3066 | 1507 | 3422 | 1749 |
| 65 - 74 | 985 | 410 | 966 | 392 | 1012 | 412 |
| 75 + | 586 | 183 | 672 | 209 | 772 | 237 |

Väestön muutokset

| Vuosi | Syntyneet | Kuolleet | Nettomuutto | Nettosuutto | Väestönmuutos | Väkiluku vuoden lopussa ¹⁾ |
|-------|-----------|----------|-------------|-------------|---------------|---------------------------------------|
| 1980 | 151 | 120 | 38 | -41 | 28 | 12971 |
| 1981 | 164 | 96 | 240 | 13 | 321 | 13290 |
| 1982 | 165 | 128 | 114 | 44 | 195 | 13487 |
| 1983 | 145 | 111 | 122 | -2 | 154 | 13635 |
| 1984 | 186 | 110 | 30 | 10 | 116 | 13744 |
| 1985 | 163 | 127 | 76 | 25 | 137 | 13875 |
| 1986 | 168 | 107 | 96 | 7 | 164 | 14025 |
| 1987 | 141 | 106 | 181 | -17 | 199 | 14198 |
| 1988 | 191 | 113 | 95 | -21 | 152 | 14376 |
| 1989 | 191 | 121 | 73 | 27 | 170 | 14577 |
| 1990 | 213 | 144 | -10 | 39 | 98 | 14671 |

¹⁾ Väkilukuun vuoden lopussa vaikuttaa myös väkiluvun korjaustermi

Väestö 5-vuotiskäluokittain 1990

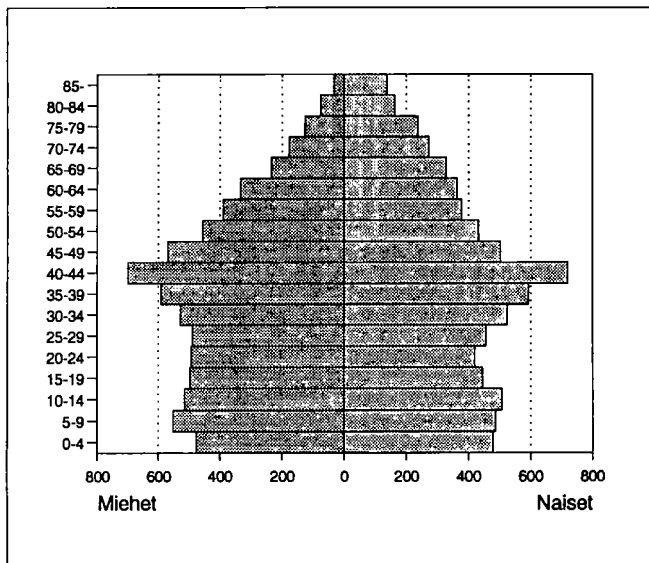

Väestö taajamittain

| | 1980 | 1985 | 1990 |
|----------------------------|-------|-------|-------|
| Koko väestö | 12995 | 13879 | 14671 |
| Taajama-aste | 54.4 | 56.7 | 68.3 |
| Taajamaväestö | 7082 | 7878 | 10026 |
| *Keskustaajama (Helsinki) | - | - | 1642 |
| *Keskustaajama (Järvenpää) | 5 | 15 | - |
| *Haarajoki | 5 | 6 | 79 |
| *Korso-Rekola | 218 | 198 | - |
| Kirkonkylä (Sipoo) | 2991 | 3387 | 4229 |
| Bo | 405 | 424 | 320 |
| Martinkylä | 281 | 270 | - |
| Söderkulla | 892 | 1279 | 271 |
| Talma | 517 | 496 | - |
| Träskby | 450 | 443 | 323 |
| Västerskog | 967 | 1012 | 2369 |
| *Itäsalmi | 333 | 327 | 350 |
| *Ahjo | 18 | 21 | - |
| Södra Paipis | - | - | 214 |
| Borgby | - | - | 229 |

* Taajama sijaitsee useamman kunnan alueella

Pääasiallinen toiminta

| Pääasiallinen toiminta | 1980 ¹⁾ | | 1985 | | 1990 | |
|------------------------|--------------------|--------|----------|--------|----------|--------|
| | Yhteensä | Miehiä | Yhteensä | Miehiä | Yhteensä | Miehiä |
| Koko väestö | 12995 | 6385 | 13879 | 6844 | 14671 | 7235 |
| Työvoima | 6122 | 3392 | 6937 | 3735 | 7636 | 3983 |
| Työlliset | .. | .. | 6790 | 3640 | 7520 | 3903 |
| Palkansaajat | 5199 | 2771 | 5945 | 3076 | 6542 | 3236 |
| Yrittäjät ym. | 846 | 568 | 845 | 564 | 978 | 667 |
| Työttömät | .. | .. | 147 | 95 | 116 | 80 |
| Työvoiman ulkopuolella | 6873 | 2993 | 6942 | 3109 | 7035 | 3252 |
| 0 - 14 -vuotiaat | 2710 | 1428 | 2843 | 1473 | 3016 | 1543 |
| Opiskelijat | 1058 | 517 | 1003 | 503 | 901 | 453 |
| Eläkeläiset | 2075 | 817 | 2304 | 927 | 2565 | 1033 |
| Muut | 1030 | 231 | 792 | 206 | 553 | 223 |

¹⁾ Vuonna 1980 työvoima = ammatissa toimiva väestö

Vakinaiset ja tilapäiset asukkaat 1990

| Ikä | Virallinen väkiluku | Tilapäisesti läsnä | Tilapäisesti poissa | Todellinen asukasluku |
|----------|---------------------|--------------------|---------------------|-----------------------|
| Yhteensä | 14671 | 58 | 185 | 14544 |
| 0 - 14 | 3016 | 4 | 5 | 3015 |
| 15 - 29 | 2795 | 15 | 141 | 2669 |
| 30 - 44 | 3654 | 15 | 25 | 3644 |
| 45 - 64 | 3422 | 9 | 10 | 3421 |
| 65 + | 1784 | 15 | 4 | 1795 |

Valtionveronalaiset tulot/henkilö, mk

| | 1980 ¹⁾ | 1985 | 1990 |
|--------------|--------------------|-------|--------|
| Työvoima | 44908 | 75992 | 120018 |
| Työlliset | .. | 76786 | 120404 |
| Palkansaajat | 46616 | 78584 | 120983 |
| Yrittäjät | 34622 | 63542 | 116456 |

¹⁾ Vuonna 1980 työvoima = ammatissa toimiva väestö

Koulutusaste

| Koulutusaste | 1980 | | 1985 | | 1990 | |
|-----------------------|----------|--------|----------|--------|----------|--------|
| | Yhteensä | Miehiä | Yhteensä | Miehiä | Yhteensä | Miehiä |
| 15 vuotta täyttäneet | 10285 | 4957 | 11036 | 5371 | 11655 | 5692 |
| Vain perusaste | 6496 | 3087 | 6233 | 2971 | 6075 | 2892 |
| Väh. alempi keskiaste | 3789 | 1870 | 4803 | 2400 | 5580 | 2800 |
| Alempi keskiaste | 1574 | 840 | 1998 | 1060 | 2141 | 1124 |
| Ylempi keskiaste | 1436 | 643 | 1790 | 823 | 2164 | 1035 |
| Vain yo-tutkinto | 481 | 193 | 636 | 267 | 728 | 318 |
| Korkea-aste | 779 | 387 | 1015 | 517 | 1275 | 641 |
| Alin korkea-aste | 364 | 154 | 474 | 218 | 585 | 279 |
| Alempi kand.aste | 221 | 99 | 275 | 120 | 305 | 124 |
| Ylempi kand.aste | 170 | 112 | 235 | 152 | 349 | 211 |
| Tutkijakoulutus | 24 | 22 | 31 | 27 | 36 | 27 |

Toimiala

| Toimiala | Työllinen työvoima ¹⁾ | | | Työpaikat | | |
|----------------------|----------------------------------|------|------|-----------|------|------|
| | 1980 | 1985 | 1990 | 1980 | 1985 | 1990 |
| Yhteensä | 6122 | 6790 | 7520 | 3393 | 3980 | 4645 |
| Maa- ja metsätalous | 561 | 474 | 382 | 555 | 477 | 380 |
| Teollisuus | 1263 | 1402 | 1312 | 648 | 786 | 742 |
| Rakentaminen | 436 | 551 | 596 | 196 | 326 | 354 |
| Kauppa ja majoitus | 955 | 1148 | 1354 | 288 | 373 | 577 |
| Liikenne | 622 | 573 | 641 | 98 | 174 | 249 |
| Rahoitus ja vakuutus | 342 | 471 | 824 | 64 | 133 | 271 |
| Yht.kunn.palvelut | 1821 | 2142 | 2208 | 1532 | 1696 | 1863 |

¹⁾ Vuonna 1980 ammatissa toimiva väestö

Kunnassa asuvien työssäkäyntikunta

| | 1985 | 1990 |
|---------------------------|------|------|
| Kunnassa asuvat työlliset | 6790 | 7520 |
| <i>Työssäkäyntikunta</i> | | |
| Sipoo | 3169 | 3626 |
| Muut kunnat yht. | 3621 | 3894 |
| joista Helsinki | 2249 | 2282 |
| Vantaa | 481 | 643 |
| Kerava | 213 | 196 |

Työpaikan sijainti elinkeinoittain 1990

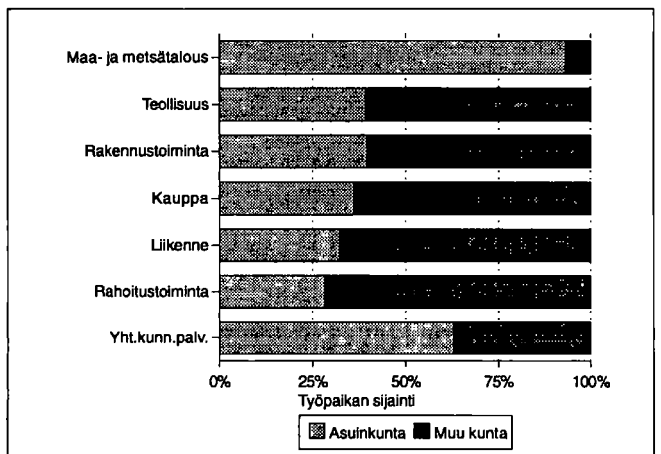

Työvoiman koulutusaste 1990

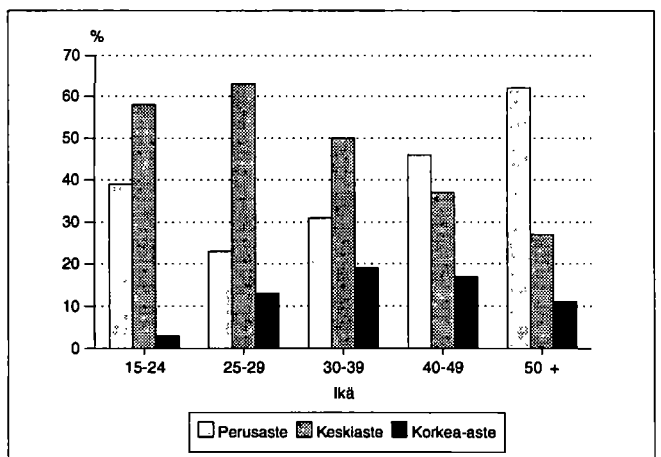

Kunnassa työssäkäyvien asuinkunta

| | 1985 | 1990 |
|-----------------------|------|-----------------|
| Kunnassa työssäkäyvät | 3980 | 4645 |
| <i>Asuinkunta</i> | | |
| Sipoo | 2996 | 3626 |
| Muut kunnat yht. | 984 | 1019 |
| joista | | |
| Helsinki | 187 | Helsinki 210 |
| Porvoon mlk | 179 | Porvoon mlk 181 |
| Kerava | 118 | Kerava 103 |
| Pomainen | 101 | Pomainen 102 |
| Porvoo | 99 | Vantaa 101 |
| Vantaa | 79 | Porvoo 73 |

Työllisten sosioekonominen asema

| Sosioekonominen asema | 1980 | | 1985 | | 1990 | |
|-----------------------|----------|-------|----------|-------|----------|-------|
| | Yhteensä | % | Yhteensä | % | Yhteensä | % |
| Yhteensä | 6122 | 100.0 | 6790 | 100.0 | 7520 | 100.0 |
| Yrittäjät | 774 | 12.6 | 771 | 11.3 | 946 | 12.5 |
| Maatalousyrittäjät | 425 | 6.9 | 352 | 5.1 | 348 | 4.6 |
| Muut yrittäjät | 349 | 5.7 | 419 | 6.1 | 598 | 7.9 |
| Työnantajat | 120 | 1.9 | 140 | 2.0 | .. | .. |
| Yksinäisyrittäjät | 229 | 3.7 | 279 | 4.1 | .. | .. |
| Ylemmät toimihenkilöt | 699 | 11.4 | 964 | 14.1 | 1156 | 15.3 |
| Alemmat toimihenkilöt | 2059 | 33.6 | 2421 | 35.6 | 2855 | 37.9 |
| Työntekijät | 2355 | 38.4 | 2551 | 37.5 | 2416 | 32.1 |
| Tuntematon | 235 | 3.8 | 83 | 1.2 | 147 | 1.9 |

Työnantajasektori

| Työnantajasektori | 1980 | | 1985 | | 1990 | |
|--------------------|----------|-------|----------|-------|----------|-------|
| | Yhteensä | % | Yhteensä | % | Yhteensä | % |
| Palkansaajat | 5199 | 100.0 | 5945 | 100.0 | 6542 | 100.0 |
| Julkinen sektori | 1794 | 34.5 | 2101 | 35.3 | 2410 | 36.8 |
| Valtio | 368 | 7.0 | 404 | 6.7 | 418 | 6.3 |
| Kunta | 1271 | 24.4 | 1492 | 25.0 | 1689 | 25.8 |
| Valtioemm. oy | 155 | 2.9 | 205 | 3.4 | 303 | 4.6 |
| Yksityinen sektori | 3306 | 63.5 | 3690 | 62.0 | 4132 | 63.1 |
| Tuntematon | 99 | 1.9 | 154 | 2.5 | 0 | 0.0 |

Perhetyyppi

| Perhetyyppi | 1980 | | 1985 | | 1990 | |
|----------------------------------|----------|-------|----------|-------|----------|-------|
| | Yhteensä | % | Yhteensä | % | Yhteensä | % |
| Perheitä yhteensä | 3450 | 100.0 | 3669 | 100.0 | 4124 | 100.0 |
| Aviopari, ei lapsia | 874 | 25.3 | 948 | 25.8 | 1072 | 26.0 |
| Avopari, ei lapsia ¹⁾ | .. | .. | .. | .. | 266 | 6.5 |
| Aviopari ja lapsia | 2156 | 62.5 | 2225 | 60.6 | 2196 | 53.2 |
| Avopari ja lapsia | 44 | 1.3 | 70 | 1.9 | 178 | 4.3 |
| Äiti ja lapsia | 308 | 8.9 | 343 | 9.3 | 325 | 7.9 |
| Isä ja lapsia | 68 | 2.0 | 83 | 2.3 | 87 | 2.1 |
| Henkilöitä perheissä | 11089 | | 11759 | | 12783 | |
| Lapsiperheitä ²⁾ | 1941 | | 1942 | | 1977 | |
| Keskim.lapsiluku | 1.7 | | 1.7 | | 1.8 | |

¹⁾ Avoparit, joilla ei ole yhteisiä lapsia on päätelty ensimmäisen kerran vuoden 1990 väestölaskennassa

²⁾ Perheet, joissa vähintään 1 alle 18-vuotias lapsi
Keskimääräinen lapsiluku = Alle 18-vuotiaiden lasten lkm / lapsiperheiden lkm

Asutuskuntien rakenne (%) vuosina 1980, 1985 ja 1990

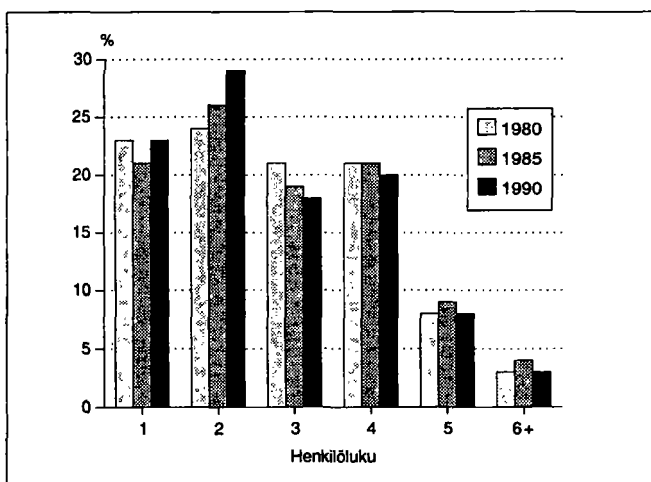

Lapsiperheet lapsiluvun mukaan 1980, 1985 ja 1990

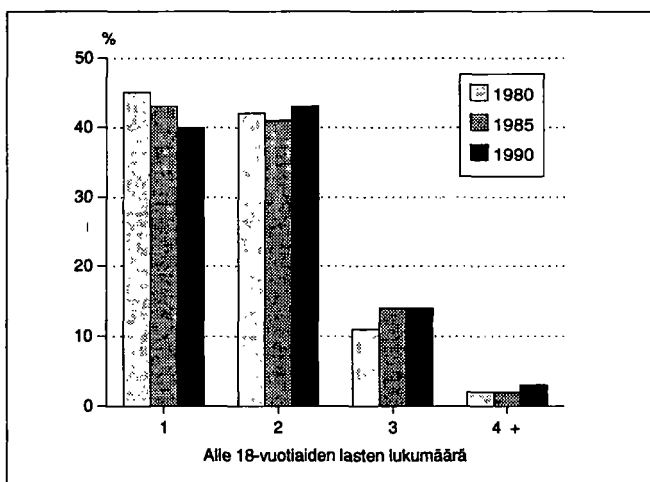

Asumistiheys

| | 1980 | 1985 | 1990 |
|-------------------------------|------|------|------|
| Asuntokuntia yht. | 4605 | 4818 | 5341 |
| Asuntokuntien keskikoko | 2.7 | 2.8 | 2.7 |
| Ahtaasti asuvia ¹⁾ | 1315 | 1175 | 1078 |
| Huoneita/asuntokunta | 3.8 | 3.1 | 3.3 |
| Huoneita/henkilö | 1.3 | 1.1 | 1.2 |
| m ² /asuntokunta | 81.9 | 88.0 | 91.3 |
| m ² /henkilö | 29.1 | 31.0 | 33.4 |

¹⁾ Normi 4: Enemmän kuin 1 henkilö / huone, kun keittiötä ei lasketa mukaan

Hallintaperuste

| Hallintaperuste | 1980 | 1985 | 1990 |
|---------------------|------|------|------|
| Asuntokuntia | 4605 | 4818 | 5341 |
| Omistaa talon | 2873 | 3174 | 3468 |
| Omistaa osakkeet | 422 | 565 | 887 |
| Työsuhdeasunto | 370 | 342 | 337 |
| Vuokra-asunto | 502 | 352 | 430 |
| Muu hallintaperuste | 438 | 385 | 219 |

Asuntokunnan koko, ahtaasti asuvat

| Henkilöluku | 1980 | | 1985 | | 1990 | |
|--------------|----------|-------------------------------|----------|-------------------------------|----------|-------------------------------|
| | Yhteensä | Ahtaasti asuvia ¹⁾ | Yhteensä | Ahtaasti asuvia ¹⁾ | Yhteensä | Ahtaasti asuvia ¹⁾ |
| Asuntokunnat | 4605 | 1315 | 4818 | 1175 | 5341 | 1078 |
| 1 henk. | 1042 | - | 994 | - | 1219 | - |
| 2 henk. | 1114 | 188 | 1261 | 166 | 1525 | 145 |
| 3 henk. | 958 | 307 | 928 | 213 | 968 | 206 |
| 4 henk. | 985 | 456 | 1034 | 405 | 1044 | 364 |
| 5 henk. | 363 | 248 | 429 | 268 | 427 | 240 |
| 6 henk. | 103 | 80 | 115 | 83 | 108 | 83 |
| 7+ henk. | 40 | 36 | 57 | 40 | 50 | 40 |

¹⁾ Normi 4: Enemmän kuin 1 henkilö / huone, kun keittiötä ei lasketa mukaan

Huoneistotyyppi

| | 1980 | | 1985 | | 1990 | |
|----------------|----------|-------------------------|----------|-------------------------|----------|-------------------------|
| | Asuntoja | m ² / asunto | Asuntoja | m ² / asunto | Asuntoja | m ² / asunto |
| Kaikki asunnot | 4868 | 80.6 | 5013 | 86.7 | 5867 | 89.4 |
| 1h + kt/kk/k | 821 | 37.1 | 665 | 36.7 | 715 | 36.6 |
| 2h + kk/k | 1187 | 57.3 | 1110 | 57.6 | 1249 | 57.0 |
| 3h + k | 983 | 82.2 | 1144 | 82.2 | 1266 | 82.2 |
| 4h + k | 970 | 107.1 | 1190 | 106.1 | 1392 | 107.4 |
| 5h + k | 364 | 131.7 | 491 | 133.9 | 645 | 134.4 |
| Muut | 543 | 113.1 | 413 | 154.9 | 600 | 162.8 |

Rakennukset talotyypeittäin

| Talotyyppi | 1980 | | 1985 | | 1990 | |
|---------------------|-------------|----------|-------------|----------|-------------|----------|
| | Rakennuksia | Asuntoja | Rakennuksia | Asuntoja | Rakennuksia | Asuntoja |
| Kaikki rakennukset | 3957 | 4868 | 4289 | 5013 | 5001 | 5867 |
| Erilliset pientalot | 3642 | 3847 | 3729 | 3681 | 4261 | 4327 |
| Kytkeytyt pientalot | 29 | 201 | 61 | 286 | 75 | 373 |
| Asuinkerrostalot | 44 | 681 | 52 | 838 | 54 | 989 |
| Muut | 242 | 139 | 447 | 208 | 611 | 178 |

Toimitilat

| Käyttötarkoitus | 1980 | | 1990 | |
|------------------------|----------|--------------------------------|----------|--------------------------------|
| | Yhteensä | keskipinta-ala, m ² | Yhteensä | keskipinta-ala, m ² |
| Yhteensä | 347 | 400.1 | 347 | 562.8 |
| Myyvälä-ym. tilat | 84 | 147.3 | 85 | 271.3 |
| Hoitotilat | 34 | 879.2 | 24 | 679.4 |
| Toimistotilat | 52 | 182.1 | 63 | 312.5 |
| Kokoontumistilat | 31 | 217.5 | 28 | 491.6 |
| Opetustilat | 38 | 725.8 | 31 | 1485.3 |
| Teollisuustilat | 69 | 592.7 | 55 | 1239.2 |
| Varasto- ja muut tilat | 39 | 305.0 | 61 | 637.2 |

Rakennusten kerrosala valmistumisvuoden mukaan 1990

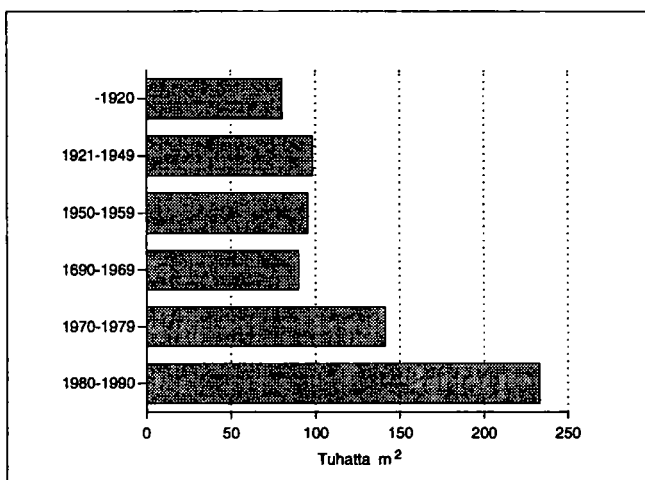

Kesämökkit

| | 1980 | | 1990 | |
|---------------------|----------|-------|----------|-------|
| | Yhteensä | % | Yhteensä | % |
| Kesämökkejä | 1764 | 100.0 | 1948 | 100.0 |
| Omistajan kotikunta | | | | |
| Sipoo | 43 | 2.4 | 147 | 7.5 |
| Läänin muu kunta | 1348 | 76.4 | 1187 | 60.9 |
| Muu kunta | 22 | 1.2 | 23 | 1.1 |

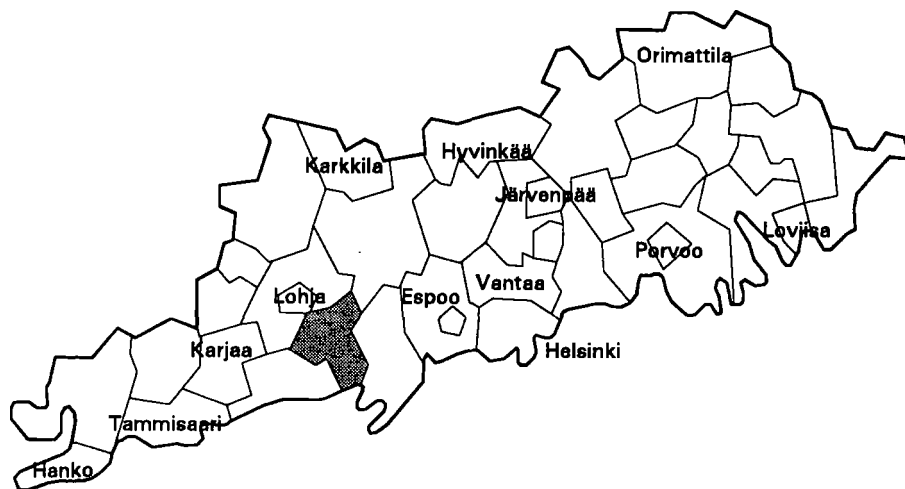

| | |
|--------------------------------------|----------------|
| Kehitysaluevyöhyke | IV ei tukialue |
| Kantokyläluokka | 6 |
| Kokonaispinta-ala (km ²) | 251.7 |
| Maapinta-ala (km ²) | 243.1 |
| Väkiluku 1991 | 4343 |
| Asukastiheys (as/km ²) | 18 |
| Ruotsinkielisten osuus (%) | 43.1 |
| Väkilukuennuste 2000 | 4550 |
| Työttömyysaste 1992 | 9.4 |
| Työpaikkaomavaraisuus (%) | 60.6 |
| Veroäyrin hinta 1993 | 17.0 |
| Äyryjä/asukas 1991 | 62461 |

Väestörakenne

| Ikä | 1980 | | 1985 | | 1990 | |
|-------------|----------|--------|----------|--------|----------|--------|
| | Yhteensä | Miehiä | Yhteensä | Miehiä | Yhteensä | Miehiä |
| Koko väestö | 3577 | 1844 | 4011 | 2030 | 4221 | 2168 |
| 0 - 6 | 342 | 165 | 389 | 184 | 385 | 203 |
| 7 - 14 | 436 | 229 | 492 | 263 | 514 | 254 |
| 15 - 29 | 785 | 427 | 820 | 413 | 779 | 415 |
| 30 - 44 | 906 | 487 | 1088 | 574 | 1161 | 603 |
| 45 - 64 | 726 | 384 | 831 | 434 | 947 | 519 |
| 65 - 74 | 217 | 89 | 228 | 104 | 267 | 119 |
| 75 + | 165 | 63 | 163 | 58 | 168 | 55 |

Pääasiallinen toiminta

| Pääasiallinen toiminta | 1980 ¹⁾ | | 1985 | | 1990 | |
|------------------------|--------------------|--------|----------|--------|----------|--------|
| | Yhteensä | Miehiä | Yhteensä | Miehiä | Yhteensä | Miehiä |
| Koko väestö | 3577 | 1844 | 4011 | 2030 | 4221 | 2168 |
| Työvoima | 1728 | 999 | 2064 | 1152 | 2294 | 1247 |
| Työlliset | .. | .. | 2028 | 1132 | 2260 | 1219 |
| Palkansaajat | 1418 | 804 | 1702 | 932 | 1882 | 966 |
| Yrittäjät ym. | 286 | 181 | 326 | 200 | 378 | 253 |
| Työttömät | .. | .. | 36 | 20 | 34 | 28 |
| Työvoiman ulkopuolella | 1849 | 845 | 1947 | 878 | 1927 | 921 |
| 0 - 14 -vuotiaat | 778 | 394 | 881 | 447 | 899 | 457 |
| Opiskelijat | 250 | 127 | 251 | 103 | 236 | 110 |
| Eläkeläiset | 495 | 207 | 554 | 239 | 632 | 279 |
| Muut | 326 | 117 | 261 | 89 | 160 | 75 |

¹⁾ Vuonna 1980 työvoima = ammatissa toimiva väestö

Väestö taajamittain

| | 1980 | 1985 | 1990 |
|------------------------|------|------|------|
| Koko väestö | 3577 | 4011 | 4221 |
| Taajama-aste | 44.7 | 44.7 | 42.2 |
| Taajamaväestö | 1600 | 1793 | 1782 |
| *Keskustaajama (Lohja) | - | 2 | - |
| Asemanseutu (Siuntio) | 1013 | 1142 | 1502 |
| Kirkonkylä (Siuntio) | 277 | 330 | 280 |
| *Pikkala-Pikkala | 310 | 319 | - |

* Taajama sijaitsee useamman kunnan alueella

Koulutusaste

| Koulutusaste | 1980 | | 1985 | | 1990 | |
|-----------------------|----------|--------|----------|--------|----------|--------|
| | Yhteensä | Miehiä | Yhteensä | Miehiä | Yhteensä | Miehiä |
| 15 vuotta täyttäneet | 2799 | 1450 | 3130 | 1583 | 3322 | 1711 |
| Vain perusaste | 1847 | 942 | 1829 | 908 | 1788 | 907 |
| Väh. alempi keskiaste | 952 | 508 | 1301 | 675 | 1534 | 804 |
| Alempi keskiaste | 487 | 276 | 649 | 351 | 682 | 367 |
| Ylempi keskiaste | 254 | 105 | 375 | 163 | 500 | 231 |
| Vain yo-tutkinto | 94 | 35 | 152 | 61 | 183 | 83 |
| Korkea-aste | 211 | 127 | 277 | 161 | 352 | 206 |

Toimiala

| Toimiala | Työllinen työvoima ¹⁾ | | | Työpaikat | | |
|----------------------|----------------------------------|------|------|-----------|------|------|
| | 1980 | 1985 | 1990 | 1980 | 1985 | 1990 |
| Yhteensä | 1728 | 2028 | 2260 | 941 | 1188 | 1369 |
| Maa- ja metsätalous | 267 | 252 | 206 | 275 | 248 | 201 |
| Teollisuus | 568 | 600 | 499 | 67 | 131 | 115 |
| Rakentaminen | 113 | 154 | 206 | 107 | 112 | 130 |
| Kauppa ja majoitus | 194 | 256 | 394 | 121 | 150 | 415 |
| Liikenne | 116 | 116 | 135 | 35 | 89 | 54 |
| Rahoitus ja vakuutus | 71 | 117 | 233 | 25 | 40 | 76 |
| Yht.kunn.palvelut | 375 | 522 | 517 | 307 | 416 | 308 |

¹⁾ Vuonna 1980 ammatissa toimiva väestö

Kunnassa asuvien työssäkäyntikunta

| | 1985 | 1990 |
|---------------------------|------|-----------------|
| Kunnassa asuvat työlliset | 2028 | 2260 |
| <i>Työssäkäyntikunta</i> | | |
| Siuntio | 909 | 941 |
| Muut kunnat yht. | 1119 | 1319 |
| joista | | |
| Kirkkonummi | 524 | Kirkkonummi 506 |
| Helsinki | 246 | Helsinki 318 |
| Espoo | 160 | Espoo 247 |

Rakennukset talotyypeittäin

| Talotyyppi | 1980 | | 1985 | | 1990 | |
|---------------------|-------------|----------|-------------|----------|-------------|----------|
| | Rakennuksia | Asuntoja | Rakennuksia | Asuntoja | Rakennuksia | Asuntoja |
| Kaikki rakennukset | 1080 | 1404 | 1256 | 1486 | 1512 | 1735 |
| Erilliset pientalot | 944 | 979 | 1023 | 1007 | 1229 | 1236 |
| Kytkeytyt pientalot | 32 | 171 | 38 | 201 | 41 | 199 |
| Asuinkerrostalot | 20 | 196 | 21 | 172 | 24 | 226 |
| Muut | 84 | 58 | 174 | 106 | 218 | 74 |

Asumistiheys

| | 1980 | 1985 | 1990 |
|-------------------------------|------|------|------|
| Asuntokuntia yht. | 1310 | 1399 | 1565 |
| Asuntokuntien keskikoko | 2.6 | 2.7 | 2.6 |
| Ahtaasti asuvia ¹⁾ | 343 | 314 | 276 |
| Huoneita/asuntokunta | 3.8 | 3.2 | 3.3 |
| Huoneita/henkilö | 1.4 | 1.1 | 1.2 |
| m ² /asuntokunta | 83.1 | 90.3 | 95.3 |
| m ² /henkilö | 30.2 | 32.3 | 35.8 |

¹⁾ Normi 4: Enemmän kuin 1 henkilö / huone, kun keittiötä ei lasketa mukaan

Työnantajasektori

| Työnantajasektori | 1980 | | 1985 | | 1990 | |
|--------------------|----------|-------|----------|-------|----------|-------|
| | Yhteensä | % | Yhteensä | % | Yhteensä | % |
| Palkansaajat | 1418 | 100.0 | 1702 | 100.0 | 1882 | 100.0 |
| Julkinen sektori | 337 | 23.7 | 417 | 24.5 | 564 | 29.9 |
| Valtio | 108 | 7.6 | 101 | 5.9 | 160 | 8.5 |
| Kunta | 209 | 14.7 | 296 | 17.3 | 353 | 18.7 |
| Valtioenemm. oy | 20 | 1.4 | 20 | 1.1 | 51 | 2.7 |
| Yksityinen sektori | 1065 | 75.1 | 1238 | 72.7 | 1318 | 70.0 |
| Tuntematon | 16 | 1.1 | 47 | 2.7 | 0 | 0.0 |

Työpaikan sijainti elinkeinoittain 1990

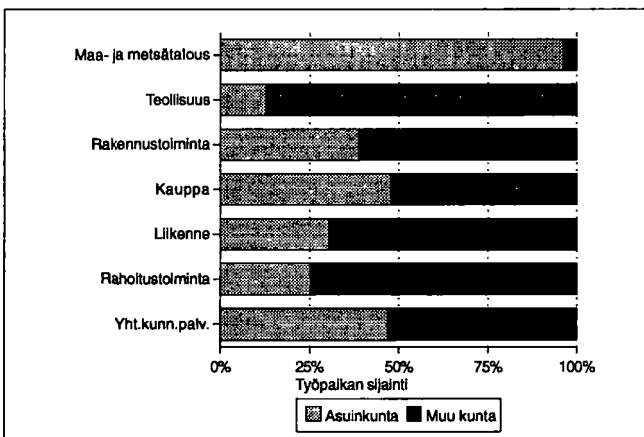

Kesämökkit

| | 1980 | | 1990 | |
|----------------------------|----------|-------|----------|-------|
| | Yhteensä | % | Yhteensä | % |
| Kesämökkejä | 553 | 100.0 | 813 | 100.0 |
| <i>Omistajan kotikunta</i> | | | | |
| Siuntio | 30 | 5.4 | 92 | 11.3 |
| Läänin muu kunta | 426 | 77.0 | 500 | 61.5 |
| Muu kunta | 8 | 1.4 | 15 | 1.8 |

Asuntokuntien rakenne (%) vuosina 1980, 1985 ja 1990

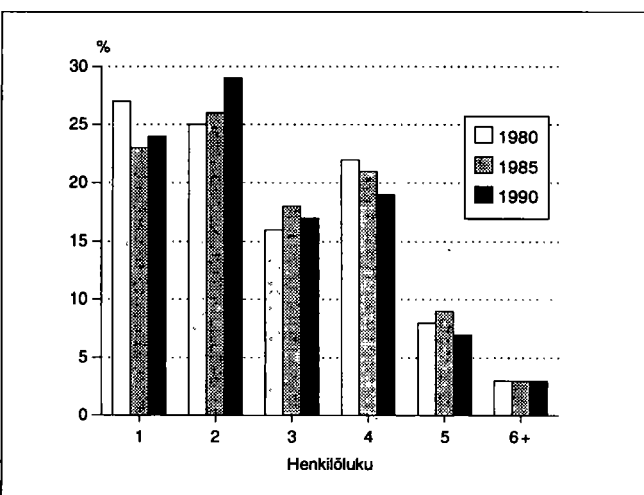



| | |
|--------------------------------------|----------------|
| Kehitysaluevyöhyke | IV ei tukialue |
| Kantokikyyluokka | 6 |
| Kokonaispinta-ala (km ²) | 280.5 |
| Maapinta-ala (km ²) | 277.5 |
| Väkiluku 1991 | 11417 |
| Asukastiheys (as/km ²) | 41 |
| Ruotsinkielisten osuus (%) | 82.5 |
| Väkilukuennuste 2000 | 11119 |
| Työttömyysaste 1992 | 6.8 |
| Työpaikkaomavaraisuus (%) | 113.2 |
| Veroäyrin hinta 1993 | 18.0 |
| Äyrejä/asukas 1991 | 61945 |

Väestörakenne

| Ikä | 1980 | | 1985 | | 1990 | |
|-------------|----------|--------|----------|--------|----------|--------|
| | Yhteensä | Miehiä | Yhteensä | Miehiä | Yhteensä | Miehiä |
| Koko väestö | 11045 | 5197 | 11309 | 5343 | 11409 | 5378 |
| 0 - 6 | 918 | 477 | 835 | 433 | 951 | 486 |
| 7 - 14 | 1228 | 604 | 1122 | 564 | 963 | 481 |
| 15 - 29 | 2354 | 1191 | 2475 | 1250 | 2385 | 1189 |
| 30 - 44 | 2414 | 1204 | 2461 | 1219 | 2377 | 1189 |
| 45 - 64 | 2408 | 1096 | 2504 | 1196 | 2642 | 1269 |
| 65 - 74 | 1079 | 430 | 1079 | 438 | 1102 | 437 |
| 75 + | 644 | 195 | 833 | 243 | 989 | 327 |

Väestön muutokset

| Vuosi | Syntyneet | Kuolleet | Netto-maassamuutto | Netto-siirtolaisuus | Väestön muutos | Väkiluku vuoden lopussa ¹⁾ |
|-------|-----------|----------|--------------------|---------------------|----------------|---------------------------------------|
| 1980 | 129 | 97 | 79 | -23 | 88 | 11056 |
| 1981 | 122 | 109 | 20 | 28 | 61 | 11111 |
| 1982 | 118 | 120 | 63 | 3 | 64 | 11179 |
| 1983 | 108 | 112 | -17 | -3 | -24 | 11155 |
| 1984 | 145 | 130 | 13 | 15 | 43 | 11207 |
| 1985 | 109 | 114 | 99 | 17 | 111 | 11315 |
| 1986 | 159 | 101 | -18 | -18 | 22 | 11335 |
| 1987 | 136 | 113 | -4 | 12 | 31 | 11370 |
| 1988 | 144 | 135 | -77 | -20 | -88 | 11298 |
| 1989 | 128 | 134 | 27 | 23 | 44 | 11353 |
| 1990 | 153 | 132 | 11 | 17 | 49 | 11409 |

¹⁾ Väkilukuun vuoden lopussa vaikuttaa myös väkiluvun korjaustermi

Väestö 5-vuotisikäluokittain 1990

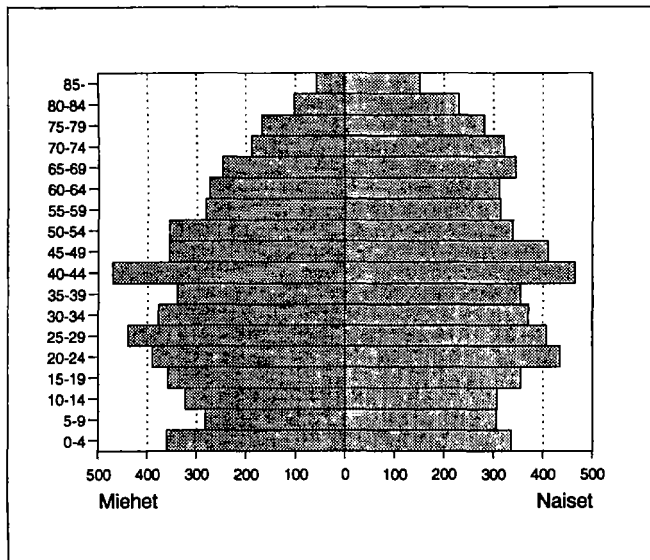

Väestö taajamittain

| | 1980 | 1985 | 1990 |
|---------------------------|-------|-------|-------|
| Koko väestö | 11045 | 11309 | 11409 |
| Taajama-aste | 81.5 | 83.7 | 84.3 |
| Taajamaväestö | 9012 | 9471 | 9624 |
| Keskustaajama(Tammisaari) | 8801 | 9181 | 9230 |
| Langansböle | 211 | 290 | 394 |

Pääasiallinen toiminta

| Pääasiallinen toiminta | 1980 ¹⁾ | | 1985 | | 1990 | |
|------------------------|--------------------|--------|-----------|--------|-----------|--------|
| | Yh-teensä | Miehiä | Yh-teensä | Miehiä | Yh-teensä | Miehiä |
| Koko väestö | 11045 | 5197 | 11309 | 5343 | 11409 | 5378 |
| Työvoima | 5224 | 2692 | 5516 | 2818 | 5607 | 2837 |
| Työlliset | .. | .. | 5412 | 2760 | 5483 | 2765 |
| Palkansaajat | 4711 | 2342 | 4937 | 2422 | 4916 | 2367 |
| Yrittäjät ym. | 480 | 330 | 475 | 338 | 567 | 398 |
| Työttömät | .. | .. | 104 | 58 | 124 | 72 |
| Työvoiman ulkopuolella | 5821 | 2505 | 5793 | 2525 | 5802 | 2541 |
| 0 - 14 -vuotiaat | 2146 | 1081 | 1957 | 997 | 1914 | 967 |
| Opiskelijat | 754 | 356 | 807 | 361 | 725 | 320 |
| Eläkeläiset | 2165 | 837 | 2468 | 974 | 2768 | 1097 |
| Muut | 756 | 231 | 561 | 193 | 395 | 157 |

¹⁾ Vuonna 1980 työvoima = ammatissa toimiva väestö

Vakinaiset ja tilapäiset asukkaat 1990

| Ikä | Virallinen väkiluku | Tilapäisesti läsnä | Tilapäisesti poissa | Todellinen asukasluku |
|----------|---------------------|--------------------|---------------------|-----------------------|
| Yhteensä | 11409 | 72 | 213 | 11268 |
| 0 - 14 | 1914 | 1 | 4 | 1911 |
| 15 - 29 | 2385 | 51 | 189 | 2247 |
| 30 - 44 | 2377 | 11 | 11 | 2377 |
| 45 - 64 | 2642 | 8 | 6 | 2644 |
| 65 + | 2091 | 1 | 3 | 2089 |

Valtionveronalaiset tulot/henkilö, mk

| | 1980 ¹⁾ | 1985 | 1990 |
|--------------|--------------------|-------|--------|
| Työvoima | 42630 | 70886 | 105573 |
| Työlliset | .. | 71627 | 106713 |
| Palkansaajat | 42778 | 71810 | 106746 |
| Yrittäjät | 42718 | 69692 | 106426 |

¹⁾ Vuonna 1980 työvoima = ammatissa toimiva väestö

Koulutusaste

| Koulutusaste | 1980 | | 1985 | | 1990 | |
|-----------------------|-----------|--------|-----------|--------|-----------|--------|
| | Yh-teensä | Miehiä | Yh-teensä | Miehiä | Yh-teensä | Miehiä |
| 15 vuotta täyttäneet | 8899 | 4116 | 9352 | 4346 | 9495 | 4411 |
| Vain perusaste | 5605 | 2568 | 5339 | 2483 | 5072 | 2353 |
| Väh. alempi keskiaste | 3294 | 1548 | 4013 | 1863 | 4423 | 2058 |
| Alempi keskiaste | 1380 | 635 | 1613 | 746 | 1656 | 745 |
| Ylempi keskiaste | 1152 | 527 | 1488 | 672 | 1691 | 785 |
| Vain yo-tutkinto | 271 | 114 | 387 | 147 | 431 | 166 |
| Korkea-aste | 762 | 386 | 912 | 445 | 1076 | 528 |
| Atin korkea-aste | 314 | 115 | 368 | 133 | 452 | 196 |
| Alempi kand.aste | 196 | 92 | 215 | 81 | 235 | 86 |
| Ylempi kand.aste | 239 | 169 | 310 | 213 | 372 | 232 |
| Tutkijakoulutus | 13 | 10 | 19 | 18 | 17 | 14 |

Toimiala

| Toimiala | Työllinen työvoima ¹⁾ | | | Työpaikat | | |
|----------------------|----------------------------------|------|------|-----------|------|------|
| | 1980 | 1985 | 1990 | 1980 | 1985 | 1990 |
| Yhteensä | 5224 | 5412 | 5483 | 5582 | 5905 | 6209 |
| Maa- ja metsätalous | 254 | 231 | 218 | 274 | 216 | 260 |
| Teollisuus | 1534 | 1457 | 1250 | 1825 | 1733 | 1500 |
| Rakentaminen | 277 | 339 | 319 | 331 | 423 | 358 |
| Kauppa ja majoitus | 579 | 625 | 707 | 660 | 674 | 804 |
| Liikenne | 483 | 426 | 432 | 263 | 400 | 375 |
| Rahoitus ja vakuutus | 161 | 188 | 422 | 163 | 192 | 441 |
| Yht.kunn.palvelut | 1894 | 2127 | 1984 | 2046 | 2262 | 2321 |

¹⁾ Vuonna 1980 ammatissa toimiva väestö

Kunnassa asuvien työssäkäyntikunta

| | 1985 | 1990 |
|---------------------------|------|------|
| Kunnassa asuvat työlliset | 5412 | 5483 |
| <i>Työssäkäyntikunta</i> | | |
| Tammisaari | 4721 | 4600 |
| Muut kunnat yht. | 691 | 883 |
| joista | | |
| Hanko | 228 | 226 |
| Karjaa | 175 | 209 |
| Helsinki | 65 | 152 |

Työpaikan sijainti elinkeinoittain 1990

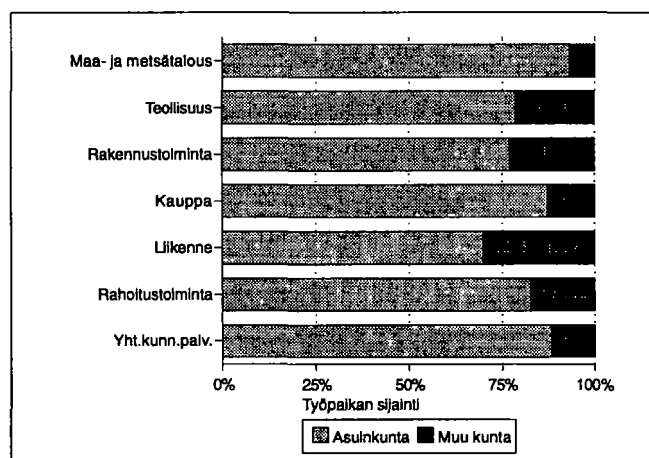

Työvoiman koulutusaste 1990

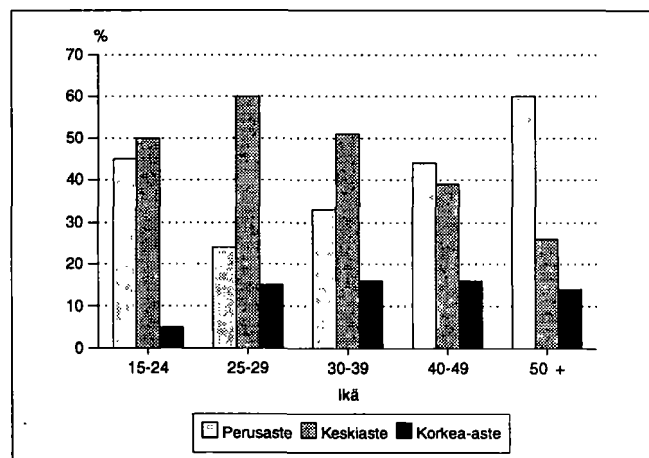

Kunnassa työssäkäyvien asuinkunta

| | | 1985 | 1990 |
|-----------------------|----------|------|-------------|
| Kunnassa työssäkäyvät | | 5905 | 6209 |
| Asuinkunta | | | |
| Tammisaari | | 4533 | 4600 |
| Muut kunnat yht. | | 1372 | 1609 |
| joista | Karjaa | 399 | Karjaa 430 |
| | Tenhola | 316 | Tenhola 375 |
| | Pohja | 172 | Pohja 189 |
| | Hanko | 167 | Hanko 178 |
| | Perniö | 51 | Perniö 52 |
| | Helsinki | 37 | Helsinki 49 |

Työllisten sosioekonominen asema

| Sosioekonominen asema | 1980 | | 1985 | | 1990 | |
|-----------------------|----------|-------|----------|-------|----------|-------|
| | Yhteensä | % | Yhteensä | % | Yhteensä | % |
| Yhteensä | 5224 | 100.0 | 5412 | 100.0 | 5483 | 100.0 |
| Yrittäjät | 444 | 8.4 | 436 | 8.0 | 545 | 9.9 |
| Maatalousyrittäjät | 166 | 3.1 | 142 | 2.6 | 177 | 3.2 |
| Muut yrittäjät | 278 | 5.3 | 294 | 5.4 | 368 | 6.7 |
| Työntantajat | 117 | 2.2 | 119 | 2.1 | .. | .. |
| Yksinäisyrittäjät | 161 | 3.0 | 175 | 3.2 | .. | .. |
| Ylemmät toimihenkilöt | 566 | 10.8 | 677 | 12.5 | 712 | 12.9 |
| Alemmat toimihenkilöt | 1756 | 33.6 | 1969 | 36.3 | 2102 | 38.3 |
| Työntekijät | 2402 | 45.9 | 2274 | 42.0 | 2043 | 37.2 |
| Tuntematon | 56 | 1.0 | 56 | 1.0 | 81 | 1.4 |

Työnantajasektori

| Työnantajasektori | 1980 | | 1985 | | 1990 | |
|--------------------|----------|-------|----------|-------|----------|-------|
| | Yhteensä | % | Yhteensä | % | Yhteensä | % |
| Palkansaajat | 4711 | 100.0 | 4937 | 100.0 | 4916 | 100.0 |
| Julkinen sektori | 2003 | 42.5 | 2224 | 45.0 | 2491 | 50.6 |
| Valtio | 648 | 13.7 | 612 | 12.3 | 630 | 12.8 |
| Kunta | 1289 | 27.3 | 1522 | 30.8 | 1629 | 33.1 |
| Valtioenemm. oy | 66 | 1.4 | 90 | 1.8 | 232 | 4.7 |
| Yksityinen sektori | 2677 | 56.8 | 2571 | 52.0 | 2425 | 49.3 |
| Tuntematon | 31 | 0.6 | 142 | 2.8 | 0 | 0.0 |

Perhetyyppi

| Perhetyyppi | 1980 | | 1985 | | 1990 | |
|----------------------------------|----------|-------|----------|-------|----------|-------|
| | Yhteensä | % | Yhteensä | % | Yhteensä | % |
| Perheitä yhteensä | 2858 | 100.0 | 2918 | 100.0 | 3167 | 100.0 |
| Aviopari, ei lapsia | 854 | 29.9 | 928 | 31.8 | 1002 | 31.6 |
| Avopari, ei lapsia ¹⁾ | .. | .. | .. | .. | 257 | 8.1 |
| Aviopari ja lapsia | 1530 | 53.5 | 1435 | 49.2 | 1275 | 40.3 |
| Avopari ja lapsia | 73 | 2.6 | 127 | 4.4 | 278 | 8.8 |
| Äiti ja lapsia | 353 | 12.4 | 363 | 12.4 | 318 | 10.0 |
| Isä ja lapsia | 48 | 1.7 | 65 | 2.2 | 37 | 1.2 |
| Henkilöitä perheissä | 8707 | | 8705 | | 9192 | |
| Lapsiperheitä ²⁾ | 1567 | | 1472 | | 1358 | |
| Keskim.lapsiluku | 1.6 | | 1.6 | | 1.7 | |

¹⁾ Avoparit, joilla ei ole yhteisiä lapsia on päätelty ensimmäisen kerran vuoden 1990 väestölaskennassa

²⁾ Perheet, joissa vähintään 1 alle 18-vuotias lapsi
Keskimmäinen lapsiluku = Alle 18-vuotiaiden lasten lkm / lapsiperheiden lkm

Asuntokuntien rakenne (%) vuosina 1980, 1985 ja 1990

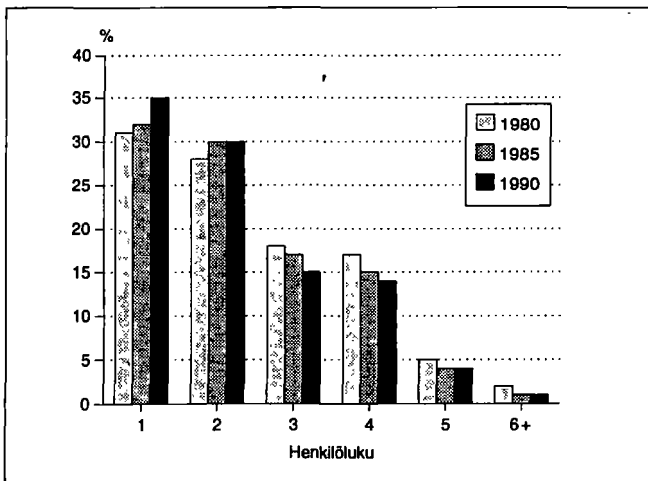

Lapsiperheet lapsiluvun mukaan 1980, 1985 ja 1990

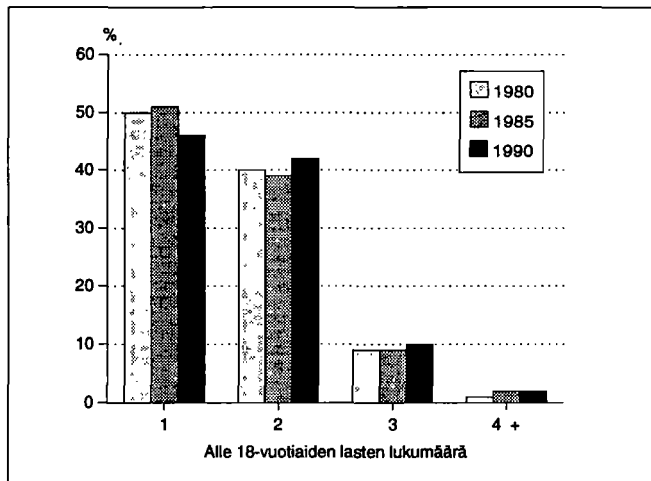

Asumistiheys

| | 1980 | 1985 | 1990 |
|-------------------------------|------|------|------|
| Asuntokuntia yht. | 4462 | 4757 | 4939 |
| Asuntokuntien keskikoko | 2.4 | 2.3 | 2.2 |
| Ahtaasti asuvia ¹⁾ | 996 | 772 | 719 |
| Huoneita/asuntokunta | 3.5 | 2.8 | 2.9 |
| Huoneita/henkilö | 1.4 | 1.2 | 1.2 |
| m ² /asuntokunta | 73.5 | 77.0 | 78.8 |
| m ² /henkilö | 30.0 | 32.7 | 34.6 |

¹⁾ Normi 4: Enemmän kuin 1 henkilö / huone, kun keittiötä ei lasketa mukaan

Asuntokunnan koko, ahtaasti asuvat

| Henkilöluku | 1980 | | 1985 | | 1990 | |
|--------------|----------|-------------------------------|----------|-------------------------------|----------|-------------------------------|
| | Yhteensä | Ahtaasti asuvia ¹⁾ | Yhteensä | Ahtaasti asuvia ¹⁾ | Yhteensä | Ahtaasti asuvia ¹⁾ |
| Asuntokunnat | 4462 | 996 | 4757 | 772 | 4939 | 719 |
| 1 henk. | 1361 | - | 1517 | - | 1725 | - |
| 2 henk. | 1259 | 140 | 1443 | 111 | 1483 | 99 |
| 3 henk. | 802 | 287 | 821 | 208 | 748 | 155 |
| 4 henk. | 746 | 360 | 708 | 269 | 707 | 267 |
| 5 henk. | 227 | 153 | 202 | 131 | 209 | 137 |
| 6 henk. | 51 | 44 | 48 | 39 | 46 | 41 |
| 7+ henk. | 16 | 12 | 18 | 14 | 21 | 20 |

¹⁾ Normi 4: Enemmän kuin 1 henkilö / huone, kun keittiötä ei lasketa mukaan

Rakennukset talotyypeittäin

| Talotyyppi | 1980 | | 1985 | | 1990 | |
|---------------------|-------------|----------|-------------|----------|-------------|----------|
| | Rakennuksia | Asuntoja | Rakennuksia | Asuntoja | Rakennuksia | Asuntoja |
| Kaikki rakennukset | 2333 | 4644 | 2673 | 5070 | 3034 | 5495 |
| Erilliset pientalot | 1783 | 1946 | 2033 | 2103 | 2192 | 2246 |
| Kytkeytyt pientalot | 42 | 219 | 59 | 339 | 63 | 348 |
| Asuinkerrostalot | 251 | 2229 | 243 | 2317 | 248 | 2605 |
| Muut | 257 | 250 | 338 | 311 | 531 | 296 |

Rakennusten kerrosala valmistumisvuoden mukaan 1990

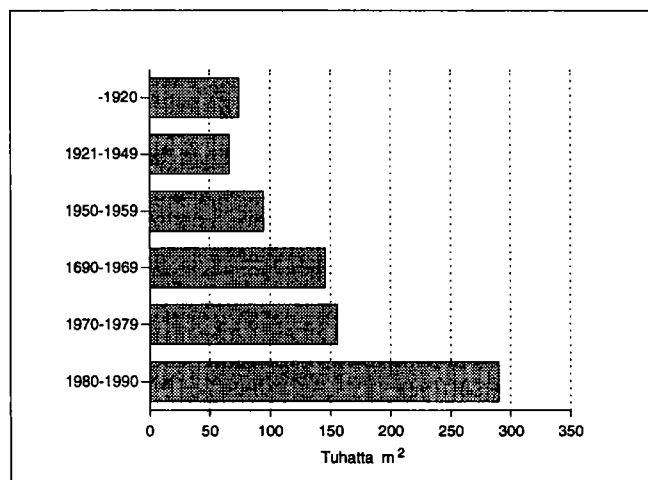

Hallintaperuste

| Hallintaperuste | 1980 | 1985 | 1990 |
|---------------------|------|------|------|
| Asuntokuntia | 4462 | 4757 | 4939 |
| Omistaa talon | 1553 | 1802 | 1903 |
| Omistaa osakkeet | 911 | 1053 | 1263 |
| Työsuhteasunto | 631 | 548 | 295 |
| Vuokra-asunto | 1086 | 1149 | 1341 |
| Muu hallintaperuste | 281 | 205 | 137 |

Huoneistotyyppi

| | 1980 | | 1985 | | 1990 | |
|----------------|----------|-------------------------|----------|-------------------------|----------|-------------------------|
| | Asuntoja | m ² / asunto | Asuntoja | m ² / asunto | Asuntoja | m ² / asunto |
| Kaikki asunnot | 4644 | 73.1 | 5070 | 76.1 | 5495 | 76.9 |
| 1h + kt/kk/k | 758 | 36.1 | 802 | 34.7 | 850 | 34.7 |
| 2h + kk/k | 1428 | 55.6 | 1560 | 56.6 | 1695 | 56.2 |
| 3h + k | 981 | 79.5 | 1170 | 78.7 | 1249 | 78.8 |
| 4h + k | 714 | 103.3 | 929 | 103.2 | 1007 | 104.4 |
| 5h + k | 257 | 128.3 | 378 | 129.4 | 430 | 128.9 |
| Muut | 506 | 96.7 | 231 | 146.8 | 264 | 159.3 |

Toimitilat

| Käyttötarkoitus | 1980 | | 1990 | |
|------------------------|----------|--------------------------------|----------|--------------------------------|
| | Yhteensä | keskipinta-ala, m ² | Yhteensä | keskipinta-ala, m ² |
| Yhteensä | 486 | 670.2 | 507 | 559.9 |
| Myyvälä-ym. tilat | 170 | 182.6 | 169 | 268.4 |
| Hoitotilat | 32 | 622.5 | 29 | 678.2 |
| Toimistotilat | 103 | 169.1 | 128 | 309.0 |
| Kokoontumistilat | 38 | 221.2 | 39 | 486.2 |
| Opetustilat | 24 | 917.7 | 27 | 1454.0 |
| Teollisuustilat | 45 | 4037.6 | 45 | 1240.7 |
| Varasto- ja muut tilat | 74 | 595.6 | 70 | 631.2 |

Kesämökkit

| | 1980 | | 1990 | |
|----------------------------|----------|-------|----------|-------|
| | Yhteensä | % | Yhteensä | % |
| Kesämökkejä | 1588 | 100.0 | 2146 | 100.0 |
| <i>Omistajan kotikunta</i> | | | | |
| Tammisaari | 231 | 14.5 | 268 | 12.4 |
| Läänin muu kunta | 1026 | 64.6 | 1317 | 61.3 |
| Muu kunta | 40 | 2.5 | 30 | 1.3 |

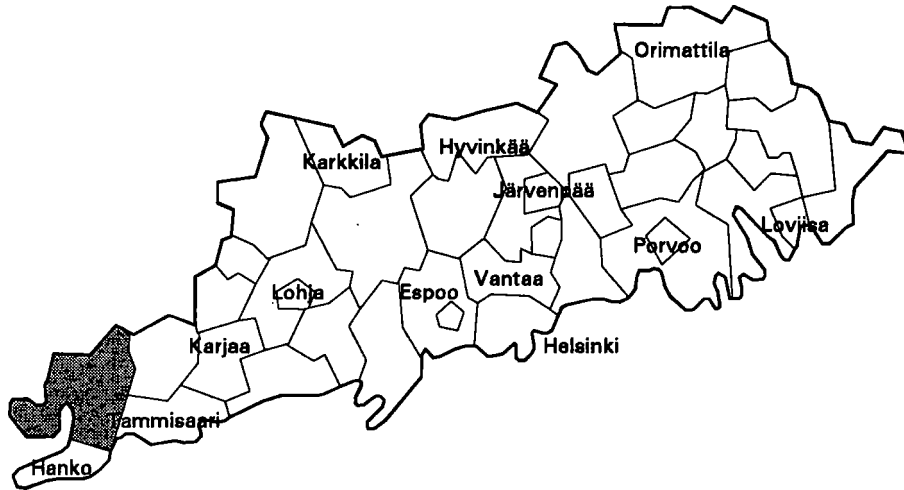

| | |
|--------------------------------------|----------------|
| Kehitysaluevyöhyke | IV ei tukialue |
| Kantokyläluokka | 3 |
| Kokonaispinta-ala (km ²) | 466.2 |
| Maapinta-ala (km ²) | 443.6 |
| Väkiluku 1991 | 3090 |
| Asukastiheys (as/km ²) | 7 |
| Ruotsinkielisten osuus (%) | 86.5 |
| Väkilukuennuste 2000 | 3214 |
| Työttömyysaste 1992 | 7.3 |
| Työpaikkaomavaraisuus (%) | 63.1 |
| Veroäyrin hinta 1993 | 18.0 |
| Veroäyrin määrä 1991 | 61945 |

Väestörakenne

| Ikä | 1980 | | 1985 | | 1990 | |
|-------------|----------|--------|----------|--------|----------|--------|
| | Yhteensä | Miehiä | Yhteensä | Miehiä | Yhteensä | Miehiä |
| Koko väestö | 3097 | 1564 | 2987 | 1519 | 3084 | 1578 |
| 0 - 6 | 217 | 121 | 216 | 124 | 293 | 142 |
| 7 - 14 | 300 | 161 | 283 | 159 | 257 | 152 |
| 15 - 29 | 560 | 314 | 514 | 295 | 530 | 306 |
| 30 - 44 | 540 | 293 | 563 | 300 | 639 | 337 |
| 45 - 64 | 800 | 398 | 748 | 371 | 680 | 349 |
| 65 - 74 | 391 | 174 | 333 | 149 | 368 | 176 |
| 75 + | 289 | 103 | 330 | 121 | 317 | 116 |

Pääasiallinen toiminta

| Pääasiallinen toiminta | 1980 ¹⁾ | | 1985 | | 1990 | |
|------------------------|--------------------|--------|----------|--------|----------|--------|
| | Yhteensä | Miehiä | Yhteensä | Miehiä | Yhteensä | Miehiä |
| Koko väestö | 3097 | 1564 | 2987 | 1519 | 3084 | 1578 |
| Työvoima | 1391 | 828 | 1342 | 778 | 1351 | 768 |
| Työlliset | .. | .. | 1302 | 758 | 1313 | 743 |
| Palkansaajat | 900 | 524 | 900 | 487 | 928 | 493 |
| Yrittäjät ym. | 450 | 283 | 402 | 271 | 385 | 250 |
| Työttömät | .. | .. | 40 | 20 | 38 | 25 |
| Työvoiman ulkopuolella | 1706 | 736 | 1645 | 741 | 1733 | 810 |
| 0 - 14 -vuotiaat | 517 | 282 | 499 | 283 | 550 | 294 |
| Opiskelijat | 183 | 84 | 165 | 80 | 167 | 86 |
| Eläkeläiset | 773 | 313 | 798 | 325 | 881 | 390 |
| Muut | 233 | 57 | 183 | 53 | 135 | 40 |

¹⁾ Vuonna 1980 työvoima = ammatissa toimiva väestö

Väestö taajamittain

| | 1980 | 1985 | 1990 |
|----------------------|------|------|------|
| Koko väestö | 3097 | 2987 | 3084 |
| Taajama-aste | 24.6 | 26.0 | 25.1 |
| Taajamaväestö | 762 | 779 | 776 |
| *Lappohja | - | 1 | - |
| Kirkonkylä (Tenhola) | 528 | 559 | 776 |
| Harparskog | 234 | 219 | - |

* Taajama sijaitsee useamman kunnan alueella

Koulutusaste

| Koulutusaste | 1980 | | 1985 | | 1990 | |
|-----------------------|----------|--------|----------|--------|----------|--------|
| | Yhteensä | Miehiä | Yhteensä | Miehiä | Yhteensä | Miehiä |
| 15 vuotta täyttäneet | 2580 | 1282 | 2488 | 1236 | 2534 | 1284 |
| Vain perusaste | 1907 | 940 | 1699 | 839 | 1572 | 793 |
| Väh. alempi keskiaste | 673 | 342 | 789 | 397 | 962 | 491 |
| Alempi keskiaste | 409 | 219 | 479 | 253 | 512 | 270 |
| Ylempi keskiaste | 142 | 64 | 185 | 86 | 266 | 135 |
| Vain yo-tutkinto | 49 | 20 | 66 | 29 | 83 | 30 |
| Korkea-aste | 122 | 59 | 125 | 58 | 184 | 86 |

Toimiala

| Toimiala | Työllinen työvoima ¹⁾ | | | Työpaikat | | |
|----------------------|----------------------------------|------|------|-----------|------|------|
| | 1980 | 1985 | 1990 | 1980 | 1985 | 1990 |
| Yhteensä | 1391 | 1302 | 1313 | 1012 | 889 | 829 |
| Maa- ja metsätalous | 487 | 379 | 315 | 429 | 363 | 290 |
| Teollisuus | 347 | 281 | 205 | 251 | 143 | 78 |
| Rakentaminen | 102 | 109 | 112 | 59 | 69 | 86 |
| Kauppa ja majoitus | 96 | 113 | 169 | 59 | 57 | 78 |
| Liikenne | 86 | 95 | 103 | 17 | 61 | 71 |
| Rahoitus ja vakuutus | 21 | 33 | 72 | 14 | 22 | 37 |
| Yht.kunn.palvelut | 231 | 281 | 297 | 182 | 167 | 149 |

¹⁾ Vuonna 1980 ammatissa toimiva väestö

Kunnassa asuvien työssäkäyntikunta

| | 1985 | 1990 |
|---------------------------|------|----------------|
| Kunnassa asuvat työlliset | 1302 | 1313 |
| <i>Työssäkäyntikunta</i> | | |
| Tenhola | 869 | 742 |
| Muut kunnat yht. | 433 | 571 |
| joista | | |
| Tammisaari | 316 | Tammisaari 375 |
| Hanko | 51 | Hanko 64 |
| Karjaa | 18 | Karjaa 30 |

Rakennukset talotyypeittäin

| Talotyyppi | 1980 | | 1985 | | 1990 | |
|---------------------|-------------|----------|-------------|----------|-------------|----------|
| | Rakennuksia | Asuntoja | Rakennuksia | Asuntoja | Rakennuksia | Asuntoja |
| Kaikki rakennukset | 1158 | 1345 | 1218 | 1265 | 1565 | 1376 |
| Erilliset pientalot | 1064 | 1144 | 1042 | 1029 | 1183 | 1143 |
| Kytkeytyt pientalot | 9 | 52 | 16 | 82 | 25 | 108 |
| Asuinkerrostalot | 19 | 40 | 12 | 17 | 12 | 26 |
| Muut | 66 | 109 | 148 | 137 | 345 | 99 |

Asumistiheys

| | 1980 | 1985 | 1990 |
|-------------------------------|------|------|------|
| Asutokuntia yht. | 1223 | 1118 | 1203 |
| Asutokuntien keskikoko | 2.4 | 2.5 | 2.4 |
| Ahtaasti asuvia ¹⁾ | 279 | 236 | 226 |
| Huoneita/asutokunta | 3.7 | 3.1 | 3.1 |
| Huoneita/henkilö | 1.5 | 1.2 | 1.2 |
| m ² /asutokunta | 81.7 | 89.6 | 92.0 |
| m ² /henkilö | 32.9 | 35.1 | 36.6 |

¹⁾ Normi 4: Enemmän kuin 1 henkilö / huone, kun keittiötä ei lasketa mukaan

Työnantajasektori

| Työnantajasektori | 1980 | | 1985 | | 1990 | |
|--------------------|----------|-------|----------|-------|----------|-------|
| | Yhteensä | % | Yhteensä | % | Yhteensä | % |
| Palkansaajat | 900 | 100.0 | 900 | 100.0 | 928 | 100.0 |
| Julkinen sektori | 227 | 25.2 | 276 | 30.6 | 355 | 38.2 |
| Valtio | 44 | 4.8 | 53 | 5.8 | 62 | 6.6 |
| Kunta | 171 | 19.0 | 208 | 23.1 | 251 | 27.0 |
| Valtioenemm. oy | 12 | 1.3 | 15 | 1.6 | 42 | 4.5 |
| Yksityinen sektori | 657 | 73.0 | 569 | 63.2 | 573 | 61.7 |
| Tuntematon | 16 | 1.7 | 55 | 6.1 | 0 | 0.0 |

Työpaikan sijainti elinkeinoittain 1990

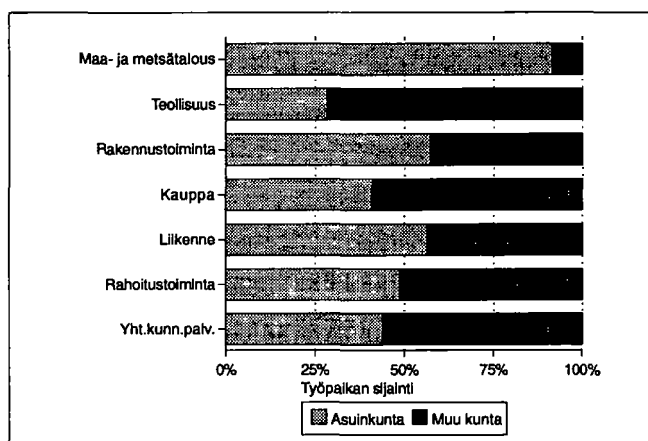

Kesämökki

| | 1980 | | 1990 | |
|----------------------------|----------|-------|----------|-------|
| | Yhteensä | % | Yhteensä | % |
| Kesämökkejä | 1120 | 100.0 | 1590 | 100.0 |
| <i>Omistajan kotikunta</i> | | | | |
| Tenhola | 64 | 5.7 | 116 | 7.2 |
| Läänin muu kunta | 766 | 68.3 | 1007 | 63.3 |
| Muu kunta | 46 | 4.1 | 55 | 3.4 |

Asutokuntien rakenne (%) vuosina 1980, 1985 ja 1990

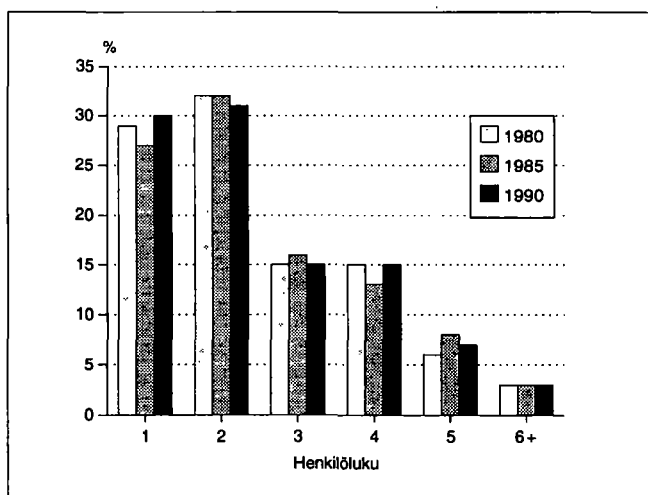

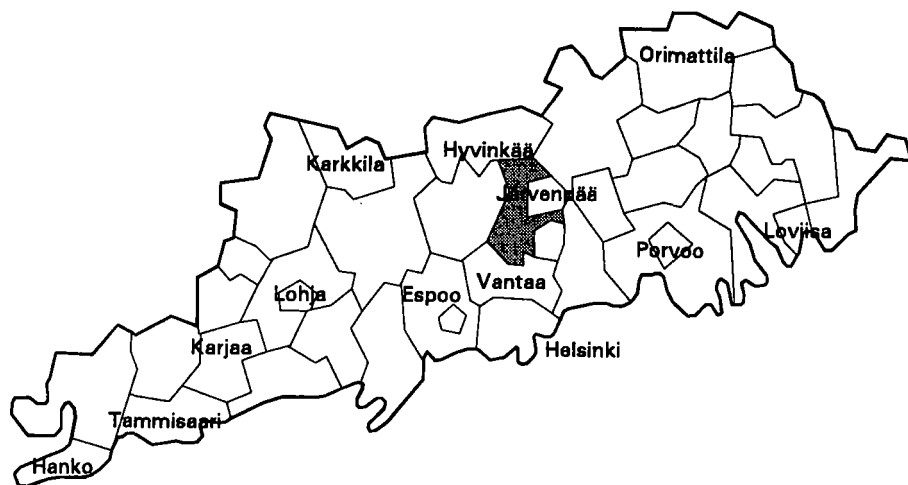

| | |
|--------------------------------------|----------------|
| Kehitysaluevyöhyke | IV ei tukialue |
| Kantokyläluokka | 8 |
| Kokonaispinta-ala (km ²) | 225.4 |
| Maapinta-ala (km ²) | 219.7 |
| Väkiluku 1991 | 27774 |
| Asukastiheys (as/km ²) | 126 |
| Ruotsinkielisten osuus (%) | 1.9 |
| Väkilukuennuste 2000 | 30686 |
| Työttömyysaste 1992 | 11.8 |
| Työpaikkaomavaraisuus (%) | 75.5 |
| Veroäyrin hinta 1993 | 17.0 |
| Äyrejä/asukas 1991 | 67272 |

Väestörakenne

| Ikä | 1980 | | 1985 | | 1990 | |
|-------------|----------|--------|----------|--------|----------|--------|
| | Yhteensä | Miehiä | Yhteensä | Miehiä | Yhteensä | Miehiä |
| Koko väestö | 22279 | 11202 | 25118 | 12685 | 27328 | 13766 |
| 0 - 6 | 2380 | 1277 | 2638 | 1401 | 2791 | 1407 |
| 7 - 14 | 2875 | 1498 | 3110 | 1618 | 3447 | 1826 |
| 15 - 29 | 5272 | 2736 | 5558 | 2900 | 5525 | 2915 |
| 30 - 44 | 5899 | 3054 | 7223 | 3717 | 7655 | 3838 |
| 45 - 64 | 4004 | 1936 | 4720 | 2364 | 5830 | 3021 |
| 65 - 74 | 1252 | 511 | 1129 | 456 | 1226 | 484 |
| 75 + | 597 | 190 | 740 | 229 | 854 | 275 |

Väestön muutokset

| Vuosi | Syntyneet | Kuolleet | Nettomuutos | Nettosuunnitelma | Väestön muutos | Väkiluku vuoden lopussa ¹⁾ |
|-------|-----------|----------|-------------|------------------|----------------|---------------------------------------|
| 1980 | 287 | 151 | 133 | -24 | 245 | 22412 |
| 1981 | 310 | 168 | 112 | 28 | 282 | 22698 |
| 1982 | 345 | 153 | 319 | 28 | 539 | 23244 |
| 1983 | 296 | 170 | 669 | 18 | 813 | 24054 |
| 1984 | 348 | 189 | 399 | 25 | 583 | 24641 |
| 1985 | 349 | 157 | 393 | 3 | 588 | 25222 |
| 1986 | 330 | 174 | 325 | 39 | 520 | 25749 |
| 1987 | 316 | 157 | 331 | -8 | 482 | 26234 |
| 1988 | 355 | 152 | 296 | -7 | 492 | 26663 |
| 1989 | 371 | 177 | 286 | 10 | 490 | 27153 |
| 1990 | 400 | 171 | -144 | 34 | 119 | 27328 |

Väestö 5-vuotiskäluokittain 1990

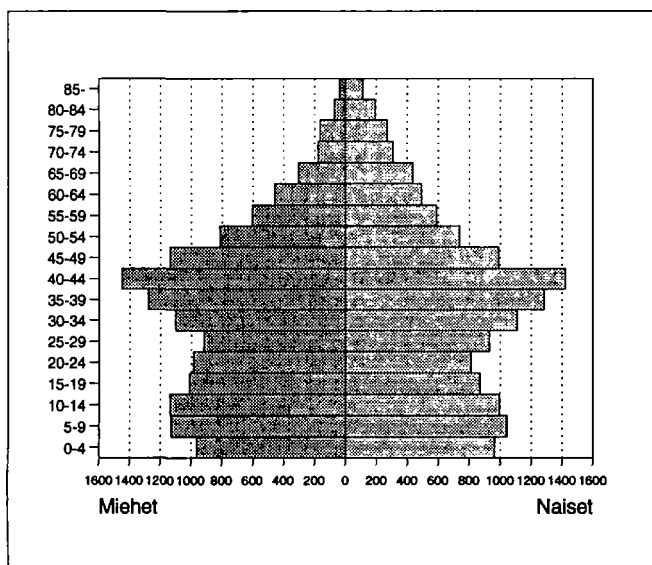

¹⁾ Väkilukuun vuoden lopussa vaikuttaa myös väkiluvun korjaustermi

Väestö taajamittain

| | 1980 | 1985 | 1990 |
|----------------------------|-------|-------|-------|
| Koko väestö | 22279 | 25118 | 27328 |
| Taajama-aste | 76.8 | 83.6 | 90.9 |
| Taajamaväestö | 17131 | 21002 | 24853 |
| *Keskustaajama (Helsinki) | 359 | 11 | 16136 |
| *Keskustaajama (Järvenpää) | 226 | 330 | - |
| *Haarajoki | 35 | 48 | 123 |
| *Ristinummi | 6 | 4 | - |
| *City (Kerava) | 2068 | 2080 | - |
| *Korso-Rekola | 19 | 29 | - |
| *Nukari | - | - | 23 |
| Hyrylä | 8592 | 10945 | - |
| *Jokela | 2906 | 3287 | 4072 |
| *Kellokoski | 1702 | 2088 | 2828 |
| Nuppulinna | 274 | 497 | 437 |
| Lahela | 370 | 478 | - |
| *Myllykylä | 260 | 251 | 254 |
| *Pietilä | 23 | 35 | - |
| Laurinmäki | 291 | 307 | 660 |
| Linjamäki | - | 265 | 320 |
| *Maantiekylä | - | 347 | - |

* Taajama sijaitsee useamman kunnan alueella

Pääasiallinen toiminta

| Pääasiallinen toiminta | 1980 ¹⁾ | | 1985 | | 1990 | |
|------------------------|--------------------|-------------|---------------|-------------|---------------|-------------|
| | Yh- teensä | Mie- hiä | Yh- teensä | Mie- hiä | Yh- teensä | Mie- hiä |
| Koko väestö | 22279 | 11202 | 25118 | 12685 | 27328 | 13766 |
| Työvoima | 10841 | 5951 | 13450 | 7213 | 14794 | 7857 |
| Työlliset | .. | .. | 13115 | 7011 | 14476 | 7624 |
| Palkansaajat | 9942 | 5380 | 12104 | 6368 | 13155 | 6744 |
| Yrittäjät ym. | 767 | 489 | 1011 | 643 | 1321 | 880 |
| Työttömät | .. | .. | 335 | 202 | 318 | 233 |
| Työvoiman ulkopuolella | 11438 | 5251 | 11668 | 5472 | 12534 | 5909 |
| 0 - 14 -vuotiaat | 5255 | 2775 | 5748 | 3019 | 6238 | 3233 |
| Opiskelijat | 1794 | 881 | 1775 | 880 | 1658 | 817 |
| Eläkeläiset | 2533 | 1039 | 2854 | 1175 | 3479 | 1486 |
| Muut | 1856 | 556 | 1291 | 398 | 1159 | 373 |

¹⁾ Vuonna 1980 työvoima = ammatissa toimiva väestö

Vakinaiset ja tilapäiset asukkaat 1990

| Ikä | Virallinen väkiluku | Tilapäisesti läsnä | Tilapäisesti poissa | Todellinen asukasluku |
|----------|---------------------|--------------------|---------------------|-----------------------|
| Yhteensä | 27328 | 122 | 318 | 27132 |
| 0 - 14 | 6238 | 20 | 30 | 6228 |
| 15 - 29 | 5525 | 79 | 220 | 5384 |
| 30 - 44 | 7655 | 16 | 46 | 7625 |
| 45 - 64 | 5830 | 7 | 20 | 5817 |
| 65 + | 2080 | - | 2 | 2078 |

Valtionveronalaiset tulot/henkilö, mk

| | 1980 ¹⁾ | 1985 | 1990 |
|--------------|--------------------|-------|--------|
| Työvoima | 46333 | 78141 | 121834 |
| Työlliset | .. | 79188 | 122745 |
| Palkansaajat | 47007 | 79596 | 122399 |
| Yrittäjät | 40566 | 74172 | 126234 |

¹⁾ Vuonna 1980 työvoima = ammatissa toimiva väestö

Koulutusaste

| Koulutusaste | 1980 | | 1985 | | 1990 | |
|-----------------------|---------------|-------------|---------------|-------------|---------------|-------------|
| | Yh- teensä | Mie- hiä | Yh- teensä | Mie- hiä | Yh- teensä | Mie- hiä |
| 15 vuotta täyttäneet | 17024 | 8427 | 19370 | 9666 | 21090 | 10533 |
| Vain perusaste | 10429 | 4852 | 10464 | 4955 | 10380 | 4938 |
| Väh. alempi keskiaste | 6595 | 3575 | 8906 | 4711 | 10710 | 5595 |
| Alempi keskiaste | 3211 | 1803 | 4279 | 2375 | 4853 | 2682 |
| Ylempi keskiaste | 2085 | 1049 | 2957 | 1401 | 3753 | 1772 |
| Vain yo-tutkinto | 750 | 348 | 1070 | 433 | 1285 | 510 |
| Korkea-aste | 1299 | 723 | 1670 | 935 | 2104 | 1141 |
| Alin korkea-aste | 550 | 292 | 715 | 398 | 891 | 485 |
| Alempi kand.aste | 312 | 129 | 349 | 132 | 412 | 151 |
| Ylempi kand.aste | 374 | 246 | 524 | 331 | 703 | 421 |
| Tutkijakoulutus | 63 | 56 | 82 | 74 | 98 | 84 |

Toimiala

| Toimiala | Työllinen työvoima ¹⁾ | | | Työpaikat | | |
|----------------------|----------------------------------|-------|-------|-----------|------|-------|
| | 1980 | 1985 | 1990 | 1980 | 1985 | 1990 |
| Yhteensä | 10841 | 13115 | 14476 | 6930 | 8988 | 10928 |
| Maa- ja metsätalous | 446 | 396 | 305 | 466 | 427 | 292 |
| Teollisuus | 2735 | 3156 | 3049 | 2245 | 2986 | 3144 |
| Rakentaminen | 1051 | 1352 | 1476 | 622 | 840 | 1259 |
| Kauppa ja majoitus | 1667 | 2203 | 2772 | 891 | 1177 | 1794 |
| Liikenne | 1228 | 1255 | 1294 | 231 | 418 | 445 |
| Rahoitus ja vakuutus | 630 | 946 | 1691 | 182 | 292 | 748 |
| Yht.kunn.palvelut | 2916 | 3767 | 3550 | 2278 | 2834 | 2907 |

¹⁾ Vuonna 1980 ammatissa toimiva väestö

Kunnassa asuvien työssäkäyntikunta

| | 1985 | 1990 |
|---------------------------|-------|-------|
| Kunnassa asuvat työlliset | 13115 | 14476 |
| <i>Työssäkäyntikunta</i> | | |
| Tuusula | 5250 | 6037 |
| Muut kunnat yht. joista | 7865 | 8439 |
| Helsinki | 3892 | 3983 |
| Vantaa | 1571 | 1792 |
| Järvenpää | 860 | 899 |

Työpaikan sijainti elinkeinoittain 1990

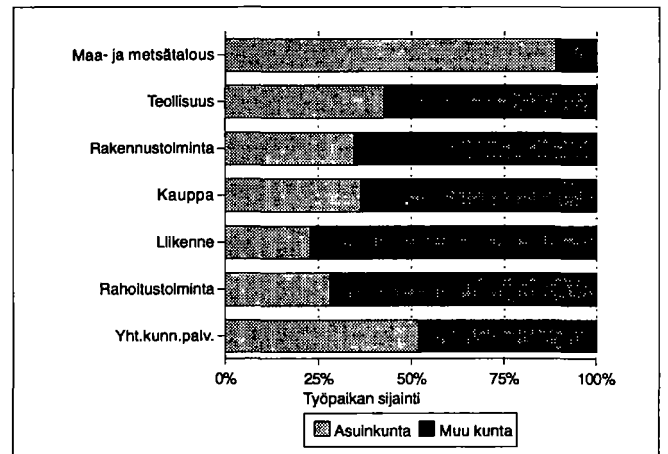

Työvoiman koulutusaste 1990

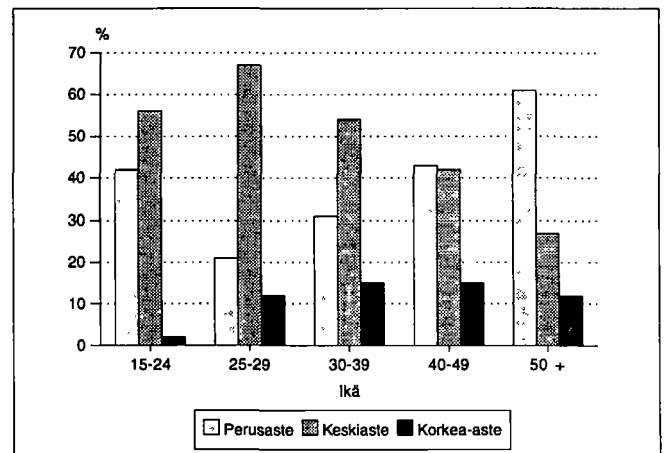

Kunnassa työssäkäyvien asuinkunta

| | 1985 | 1990 |
|-----------------------|------|----------------|
| Kunnassa työssäkäyvät | 8988 | 10928 |
| <i>Asuinkunta</i> | | |
| Tuusula | 4864 | 6037 |
| Muut kunnat yht. | 4124 | 4891 |
| joista | | |
| Järvenpää | 1018 | Järvenpää 1030 |
| Kerava | 667 | Kerava 784 |
| Vantaa | 608 | Vantaa 672 |
| Helsinki | 552 | Helsinki 660 |
| Hyvinkää | 257 | Mäntsälä 379 |
| Mäntsälä | 243 | Hyvinkää 309 |

Työllisten sosioekonominen asema

| Sosioekonominen asema | 1980 | | 1985 | | 1990 | |
|-----------------------|----------|-------|----------|-------|----------|-------|
| | Yhteensä | % | Yhteensä | % | Yhteensä | % |
| Yhteensä | 10841 | 100.0 | 13115 | 100.0 | 14476 | 100.0 |
| Yrittäjät | 705 | 6.5 | 948 | 7.2 | 1258 | 8.6 |
| Maatalousyrittäjät | 271 | 2.4 | 249 | 1.8 | 252 | 1.7 |
| Muut yrittäjät | 434 | 4.0 | 699 | 5.3 | 1006 | 6.9 |
| Työnantajat | 161 | 1.4 | 248 | 1.8 | .. | .. |
| Yksinäisyrittäjät | 273 | 2.5 | 451 | 3.4 | .. | .. |
| Ylemmät toimihenkilöt | 1252 | 11.5 | 1834 | 13.9 | 2167 | 14.9 |
| Alemmat toimihenkilöt | 3724 | 34.3 | 4843 | 36.9 | 5585 | 38.5 |
| Työntekijät | 4971 | 45.8 | 5392 | 41.1 | 5130 | 35.4 |
| Tuntematon | 189 | 1.7 | 98 | 0.7 | 336 | 2.3 |

Työnantajasektori

| Työnantajasektori | 1980 | | 1985 | | 1990 | |
|--------------------|----------|-------|----------|-------|----------|-------|
| | Yhteensä | % | Yhteensä | % | Yhteensä | % |
| Palkansaajat | 9942 | 100.0 | 12104 | 100.0 | 13155 | 100.0 |
| Julkinen sektori | 3282 | 33.0 | 4062 | 33.5 | 4775 | 36.2 |
| Valtio | 1461 | 14.6 | 1534 | 12.6 | 1416 | 10.7 |
| Kunta | 1532 | 15.4 | 2026 | 16.7 | 2427 | 18.4 |
| Valtioenemm. oy | 289 | 2.9 | 502 | 4.1 | 932 | 7.0 |
| Yksityinen sektori | 6559 | 65.9 | 7750 | 64.0 | 8380 | 63.7 |
| Tuntematon | 101 | 1.0 | 292 | 2.4 | 0 | 0.0 |

Perhetyyppi

| Perhetyyppi | 1980 | | 1985 | | 1990 | |
|----------------------------------|----------|-------|----------|-------|----------|-------|
| | Yhteensä | % | Yhteensä | % | Yhteensä | % |
| Perheitä yhteensä | 5713 | 100.0 | 6544 | 100.0 | 7700 | 100.0 |
| Aviopari, ei lapsia | 1142 | 20.0 | 1396 | 21.3 | 1735 | 22.5 |
| Avopari, ei lapsia ¹⁾ | .. | .. | .. | .. | 593 | 7.7 |
| Aviopari ja lapsia | 3694 | 64.7 | 4141 | 63.3 | 4145 | 53.8 |
| Avopari ja lapsia | 100 | 1.8 | 150 | 2.3 | 402 | 5.2 |
| Äiti ja lapsia | 649 | 11.4 | 700 | 10.7 | 669 | 8.7 |
| Isä ja lapsia | 128 | 2.2 | 157 | 2.4 | 156 | 2.0 |
| Henkilöitä perheissä | 18898 | | 21423 | | 24169 | |
| Lapsiperheitä ²⁾ | 3659 | | 3971 | | 4159 | |
| Keskim.lapsiluku | 1.7 | | 1.7 | | 1.8 | |

¹⁾ Avioparit, joilla ei ole yhteisiä lapsia on päätelty ensimmäisen kerran vuoden 1990 väestölaskennassa

²⁾ Perheet, joissa vähintään 1 alle 18-vuotias lapsi
Keskimmäinen lapsiluku = Alle 18-vuotiaiden lasten lkm / lapsiperheiden lkm

Asuntokuntien rakenne (%) vuosina 1980, 1985 ja 1990

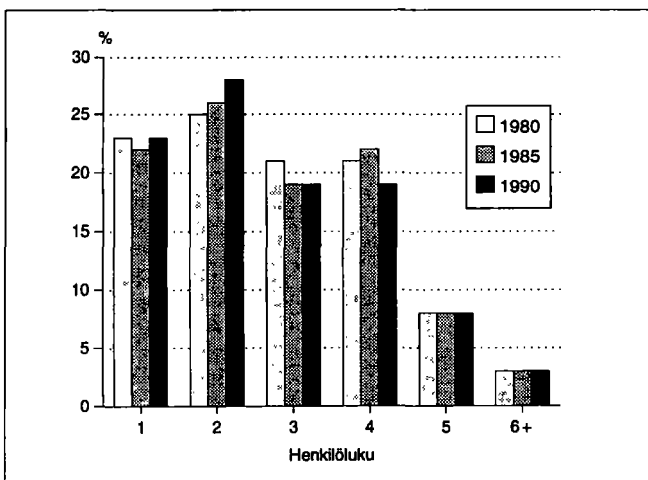

Lapsiperheet lapsiluvun mukaan 1980, 1985 ja 1990

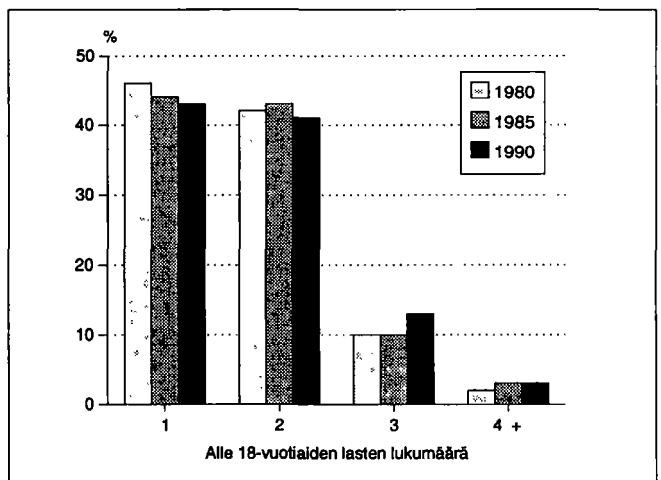

Asumistiheys

| | 1980 | 1985 | 1990 |
|-------------------------------|------|------|------|
| Asuntokuntia yht. | 7648 | 8834 | 9888 |
| Asuntokuntien keskikoko | 2.8 | 2.8 | 2.7 |
| Ahtaasti asuvia ¹⁾ | 2519 | 2263 | 2070 |
| Huoneita/asuntokunta | 3.7 | 3.0 | 3.1 |
| Huoneita/henkilö | 1.2 | 1.0 | 1.1 |
| m ² /asuntokunta | 78.2 | 82.7 | 85.9 |
| m ² /henkilö | 26.8 | 29.2 | 31.5 |

¹⁾ Normi 4: Enemmän kuin 1 henkilö / huone, kun keittiötä ei lasketa mukaan

Hallintaperuste

| Hallintaperuste | 1980 | 1985 | 1990 |
|---------------------|------|------|------|
| Asuntokuntia | 7648 | 8834 | 9888 |
| Omistaa talon | 3666 | 4445 | 4959 |
| Omistaa osakkeet | 1436 | 2150 | 2934 |
| Työsuhdeasunto | 734 | 650 | 467 |
| Vuokra-asunto | 1123 | 1074 | 1303 |
| Muu hallintaperuste | 689 | 515 | 225 |

Asuntokunnan koko, ahtaasti asuvat

| Henkilöluku | 1980 | | 1985 | | 1990 | |
|--------------|----------|-------------------------------|----------|-------------------------------|----------|-------------------------------|
| | Yhteensä | Ahtaasti asuvia ¹⁾ | Yhteensä | Ahtaasti asuvia ¹⁾ | Yhteensä | Ahtaasti asuvia ¹⁾ |
| Asuntokunnat | 7648 | 2519 | 8834 | 2263 | 9888 | 2070 |
| 1 henk. | 1555 | - | 1829 | - | 2112 | - |
| 2 henk. | 1756 | 327 | 2169 | 291 | 2776 | 231 |
| 3 henk. | 1657 | 650 | 1868 | 507 | 2006 | 425 |
| 4 henk. | 1799 | 863 | 2079 | 818 | 2048 | 763 |
| 5 henk. | 640 | 473 | 659 | 442 | 729 | 457 |
| 6 henk. | 185 | 155 | 170 | 146 | 137 | 115 |
| 7+ henk. | 56 | 51 | 60 | 59 | 80 | 79 |

¹⁾ Normi 4: Enemmän kuin 1 henkilö / huone, kun keittiötä ei lasketa mukaan

Huoneistotyyppi

| | 1980 | | 1985 | | 1990 | |
|----------------|----------|-------------------------|----------|-------------------------|----------|-------------------------|
| | Asuntoja | m ² / asunto | Asuntoja | m ² / asunto | Asuntoja | m ² / asunto |
| Kaikki asunnot | 7648 | 77.6 | 9346 | 81.6 | 10554 | 84.2 |
| 1h + kt/kk/k | 1129 | 36.1 | 1275 | 33.7 | 1263 | 34.1 |
| 2h + kk/k | 1963 | 57.2 | 2199 | 57.1 | 2446 | 56.7 |
| 3h + k | 1570 | 81.8 | 2191 | 81.0 | 2538 | 81.0 |
| 4h + k | 1570 | 105.7 | 2259 | 105.6 | 2586 | 106.0 |
| 5h + k | 502 | 131.4 | 846 | 129.6 | 1114 | 128.8 |
| Muut | 914 | 87.6 | 576 | 120.9 | 607 | 139.1 |

Rakennukset talotyypeittäin

| Talotyyppi | 1980 | | 1985 | | 1990 | |
|---------------------|-------------|----------|-------------|----------|-------------|----------|
| | Rakennuksia | Asuntoja | Rakennuksia | Asuntoja | Rakennuksia | Asuntoja |
| Kaikki rakennukset | 5139 | 7648 | 6051 | 9346 | 7252 | 10554 |
| Erilliset pientalot | 4376 | 4752 | 5025 | 5590 | 5896 | 6349 |
| Kytkeytyt pientalot | 82 | 405 | 173 | 827 | 237 | 1079 |
| Asuinkerrostalot | 162 | 2236 | 170 | 2507 | 184 | 2796 |
| Muut | 519 | 255 | 683 | 422 | 935 | 330 |

Toimitilat

| Käyttötarkoitus | 1980 | | 1990 | |
|------------------------|----------|--------------------------------|----------|--------------------------------|
| | Yhteensä | keskipinta-ala, m ² | Yhteensä | keskipinta-ala, m ² |
| Yhteensä | 756 | 469.2 | 879 | 560.4 |
| Myymlä-ym. tilat | 151 | 185.1 | 197 | 269.4 |
| Hoitotilat | 29 | 905.0 | 33 | 678.3 |
| Toimistotilat | 132 | 137.8 | 166 | 306.7 |
| Kokoontumistilat | 47 | 322.2 | 45 | 494.2 |
| Opetustilat | 37 | 1092.1 | 38 | 1498.3 |
| Teollisuustilat | 190 | 829.0 | 251 | 1244.2 |
| Varasto- ja muut tilat | 170 | 411.2 | 149 | 633.4 |

Rakennusten kerrosala valmistumisvuoden mukaan 1990

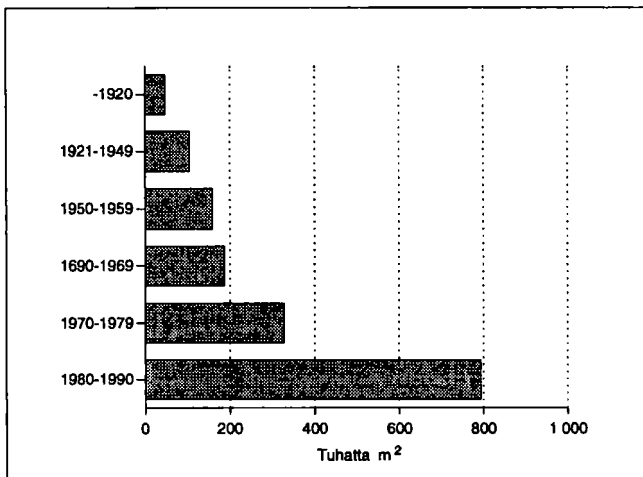

Kesämökkit

| | 1980 | | 1990 | |
|----------------------------|----------|-------|----------|-------|
| | Yhteensä | % | Yhteensä | % |
| Kesämökkejä | 542 | 100.0 | 574 | 100.0 |
| <i>Omistajan kotikunta</i> | | | | |
| Tuusula | 26 | 4.7 | 61 | 10.6 |
| Läänin muu kunta | 456 | 84.1 | 387 | 67.4 |
| Muu kunta | 15 | 2.7 | 18 | 3.1 |

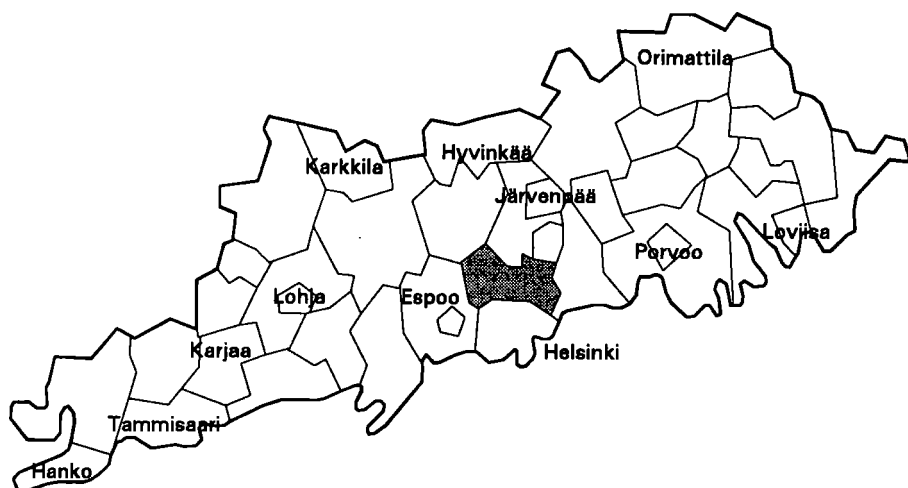

| | |
|--------------------------------------|----------------|
| Kehitysaluevyöhyke | IV ei tukialue |
| Kantokylaluokka | 9 |
| Kokonaispinta-ala (km ²) | 242.7 |
| Maapinta-ala (km ²) | 240.8 |
| Väkiluku 1991 | 157274 |
| Asukastiheys (as/km ²) | 653 |
| Ruotsinkielisten osuus (%) | 4.1 |
| Väkilukuennuste 2000 | 166862 |
| Työttömyysaste 1992 | 11.1 |
| Työpaikkaomavaraisuus (%) | 83.1 |
| Veroäyrin hinta 1993 | 17.5 |
| Äyrejä/asukas 1991 | 77343 |

Väestörakenne

| Ikä | 1980 | | 1985 | | 1990 | |
|-------------|-----------|--------|-----------|--------|-----------|--------|
| | Yh-teensä | Miehiä | Yh-teensä | Miehiä | Yh-teensä | Miehiä |
| Koko väestö | 132201 | 64608 | 143906 | 70533 | 154933 | 75854 |
| 0 - 6 | 15728 | 8106 | 15634 | 8075 | 15469 | 7868 |
| 7 - 14 | 16530 | 8503 | 16239 | 8410 | 16745 | 8654 |
| 15 - 29 | 33789 | 16586 | 35391 | 17755 | 37447 | 18828 |
| 30 - 44 | 38965 | 19223 | 42830 | 20990 | 43488 | 21411 |
| 45 - 64 | 20513 | 9835 | 25864 | 12587 | 32398 | 15770 |
| 65 - 74 | 4744 | 1768 | 5086 | 1886 | 5879 | 2321 |
| 75 + | 1932 | 587 | 2862 | 830 | 3507 | 1002 |

Väestön muutokset

| Vuosi | Syntyneet | Kuolleet | Nettomuutto | Nettosiiro | Väestön muutos | Väkiluku vuoden lopussa ¹⁾ |
|-------|-----------|----------|-------------|------------|----------------|---------------------------------------|
| 1980 | 2216 | 549 | 548 | 3 | 2218 | 132050 |
| 1981 | 2154 | 576 | 235 | 117 | 1930 | 134040 |
| 1982 | 2337 | 572 | 769 | 148 | 2682 | 136607 |
| 1983 | 2378 | 650 | 777 | 193 | 2698 | 139202 |
| 1984 | 2276 | 679 | 1103 | 171 | 2871 | 141991 |
| 1985 | 2249 | 694 | 360 | 120 | 2035 | 143844 |
| 1986 | 2212 | 707 | 843 | 47 | 2395 | 146425 |
| 1987 | 2222 | 690 | 1052 | 130 | 2714 | 149063 |
| 1988 | 2385 | 709 | 349 | 52 | 2077 | 151157 |
| 1989 | 2404 | 836 | -523 | 206 | 1251 | 152262 |
| 1990 | 2540 | 881 | 578 | 369 | 2606 | 154933 |

¹⁾ Väkilukuun vuoden lopussa vaikuttaa myös väkiluvun korjaustermi

Väestö 5-vuotiskäluokittain 1990

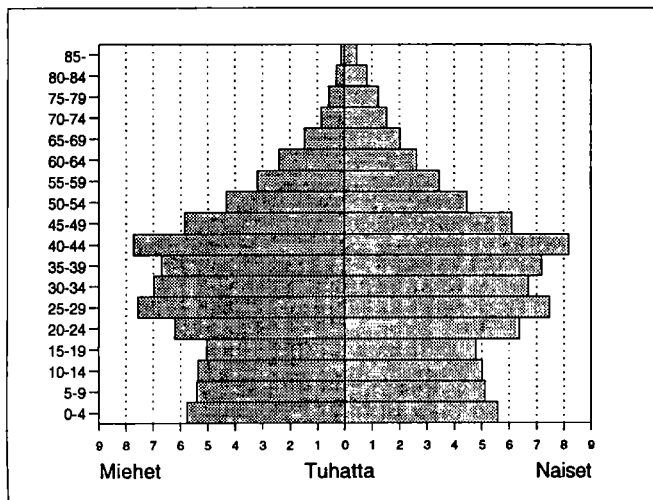

Väestö taajamittain

| | 1980 | 1985 | 1990 |
|---------------------------|--------|--------|--------|
| Koko väestö | 132201 | 143906 | 154933 |
| Taajama-aste | 94.0 | 96.8 | 97.8 |
| Taajamaväestö | 124330 | 139355 | 151552 |
| *Keskustaajama (Helsinki) | 87732 | 97622 | 150350 |
| *City (Kerava) | 148 | 164 | - |
| Askisto | 505 | 968 | - |
| Itä-Hakkila | 2315 | 3363 | - |
| Kivistö | 2060 | 1946 | - |
| *Korso-Rekola | 29431 | 32922 | - |
| Seutula | 614 | 686 | - |
| Ylästö | 845 | 943 | - |
| *Klaukkala | - | - | 164 |
| *Itäsalmi | 18 | 20 | 24 |
| *Myllykylä | - | - | 148 |
| Riipilä | 346 | 362 | 387 |
| Jokimaa | - | - | 217 |
| Kesäkylä | - | - | 262 |
| Voutilä-Viinikkala | 316 | 305 | - |
| *Maantiekylä | - | 54 | - |

* Taajama sijaitsee useamman kunnan alueella

Pääasiallinen toiminta

| Pääasiallinen toiminta | 1980 ¹⁾ | | 1985 | | 1990 | |
|------------------------|--------------------|-------------|---------------|-------------|---------------|-------------|
| | Yh- teensä | Mie- hiä | Yh- teensä | Mie- hiä | Yh- teensä | Mie- hiä |
| Koko väestö | 132201 | 64608 | 143906 | 70533 | 154933 | 75854 |
| Työvoima | 69481 | 35669 | 82383 | 41615 | 91183 | 45734 |
| Työlliset | .. | .. | 80756 | 40624 | 89594 | 44609 |
| Palkansaajat | 66553 | 33894 | 77609 | 38644 | 85073 | 41581 |
| Yrittäjät ym. | 2201 | 1321 | 3147 | 1980 | 4521 | 3028 |
| Työttömät | .. | .. | 1627 | 991 | 1589 | 1125 |
| Työvoiman ulkopuolella | 62720 | 28939 | 61523 | 28918 | 63750 | 30120 |
| 0 - 14 -vuotiaat | 32258 | 16609 | 31873 | 16485 | 32214 | 16522 |
| Opiskelijat | 10361 | 5162 | 9864 | 4760 | 8925 | 4249 |
| Eläkeläiset | 10519 | 4280 | 13239 | 5475 | 16552 | 6954 |
| Muut | 9582 | 2888 | 6547 | 2198 | 6059 | 2395 |

¹⁾ Vuonna 1980 työllinen työvoima = ammatissa toimiva väestö

Vakinaiset ja tilapäiset asukkaat 1990

| Ikä | Virallinen väkiluku | Tilapäisesti läsnä | Tilapäisesti poissa | Todellinen asukasluku |
|----------|---------------------|--------------------|---------------------|-----------------------|
| Yhteensä | 154933 | 1618 | 1590 | 154961 |
| 0 - 14 | 32214 | 75 | 184 | 32105 |
| 15 - 29 | 37447 | 1257 | 1009 | 37695 |
| 30 - 44 | 43488 | 188 | 286 | 43390 |
| 45 - 64 | 32398 | 86 | 100 | 32384 |
| 65 + | 9386 | 12 | 11 | 9387 |

Ulkomaan kansalaiset

| Ikä | 1985 | | | 1990 | | |
|----------|----------|--------|--------|----------|--------|--------|
| | Yhteensä | Miehiä | Naisia | Yhteensä | Miehiä | Naisia |
| Yhteensä | 751 | 467 | 284 | 1389 | 819 | 570 |
| 0 - 14 | 169 | 89 | 80 | 205 | 108 | 97 |
| 15 - 29 | 222 | 138 | 84 | 507 | 299 | 208 |
| 30 - 44 | 240 | 157 | 83 | 496 | 292 | 204 |
| 45 - 64 | 88 | 66 | 22 | 147 | 101 | 46 |
| 65 + | 32 | 17 | 15 | 34 | 19 | 15 |

Koulutusaste

| Koulutusaste | 1980 | | 1985 | | 1990 | |
|-----------------------|---------------|-------------|---------------|-------------|---------------|-------------|
| | Yh- teensä | Mie- hiä | Yh- teensä | Mie- hiä | Yh- teensä | Mie- hiä |
| 15 vuotta täyttäneet | 99943 | 47999 | 112033 | 54048 | 122719 | 59332 |
| Vain perusaste | 55491 | 24915 | 56207 | 25437 | 55989 | 25683 |
| Väh. alempi keskiaste | 44452 | 23084 | 55826 | 28611 | 66730 | 33649 |
| Alempi keskiaste | 19418 | 10270 | 23981 | 12796 | 26130 | 13648 |
| Ylempi keskiaste | 15139 | 7211 | 19922 | 9283 | 25840 | 12154 |
| Vain yo-tutkinto | 6328 | 2684 | 8531 | 3545 | 10669 | 4564 |
| Korkea-aste | 9895 | 5603 | 11923 | 6532 | 14760 | 7847 |
| Alin korkea-aste | 3652 | 2068 | 4585 | 2548 | 5814 | 3158 |
| Alempi kand.aste | 2487 | 981 | 2673 | 972 | 2839 | 1040 |
| Ylempi kand.aste | 3436 | 2272 | 4272 | 2677 | 5589 | 3230 |
| Tutkijakoulutus | 320 | 282 | 393 | 335 | 518 | 419 |

Toimiala

| Toimiala | Työllinen työvoima ¹⁾ | | | Työpaikat | | |
|------------------------|----------------------------------|-------|-------|-----------|-------|-------|
| | 1980 | 1985 | 1990 | 1980 | 1985 | 1990 |
| Yhteensä | 69481 | 80756 | 89594 | 39640 | 53899 | 74469 |
| Maa- ja metsätalous | 456 | 423 | 380 | 426 | 392 | 469 |
| Kaivostoiminta | 54 | 36 | 17 | 14 | 3 | 13 |
| Teollisuus | 14175 | 15897 | 14303 | 10689 | 13211 | 15644 |
| Energia- ja vesihuolto | 865 | 1017 | 738 | 524 | 659 | 480 |
| Rakentaminen | 5452 | 6641 | 7114 | 2714 | 3938 | 5937 |
| Kauppa ja majoitus | 13918 | 17513 | 20715 | 7736 | 12379 | 18660 |
| Liikenne | 7767 | 7629 | 8076 | 5260 | 6989 | 8895 |
| Rahoitus ja vakuutus | 6740 | 8813 | 14227 | 2117 | 3047 | 8619 |
| Yht.kunn.palvelut | 18924 | 22584 | 22297 | 10040 | 13264 | 14029 |

¹⁾ Vuonna 1980 ammatissa toimiva väestö

Työnantajasektori

| Työnantajasektori | 1980 | | 1985 | | 1990 | |
|--------------------|---------------|-------|---------------|-------|---------------|-------|
| | Yh- teensä | % | Yh- teensä | % | Yh- teensä | % |
| Palkansaajat | 66553 | 100.0 | 77609 | 100.0 | 85073 | 100.0 |
| Julkinen sektori | 21232 | 31.9 | 24880 | 32.0 | 28505 | 33.5 |
| Valtio | 9205 | 13.8 | 9638 | 12.4 | 8822 | 10.4 |
| Kunta | 8650 | 12.9 | 11241 | 14.4 | 14100 | 16.5 |
| Valtioneemm. oy | 3377 | 5.0 | 4001 | 5.1 | 5583 | 6.5 |
| Yksityinen sektori | 44719 | 67.1 | 51063 | 65.7 | 56568 | 66.4 |
| Tuntematon | 602 | 0.9 | 1666 | 2.1 | 0 | 0.0 |

Valtionveronalaiset tulot/henkilö, mk

| | 1980 ¹⁾ | 1985 | 1990 |
|--------------|--------------------|-------|--------|
| Työvoima | 48743 | 79849 | 122475 |
| Työlliset | .. | 80695 | 123222 |
| Palkansaajat | 48591 | 80427 | 122399 |
| Yrittäjät | 59867 | 87482 | 138899 |

¹⁾ Vuonna 1980 työllinen työvoima = ammatissa toimiva väestö

Työvoiman koulutusaste 1990

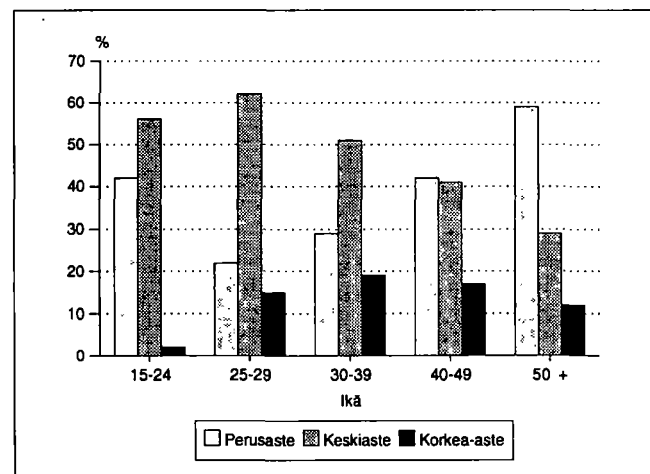

Kunnassa asuvien työssäkäyntikunta

| | | 1985 | 1990 |
|---------------------------|------------|-------|----------------|
| Kunnassa asuvat työlliset | | 80756 | 89594 |
| <i>Työssäkäyntikunta</i> | | | |
| Vantaa | | 31497 | 39593 |
| Muut kunnat yht. | | 49259 | 50001 |
| joista | Helsinki | 42786 | Helsinki 41386 |
| | Espoo | 4108 | Espoo 5027 |
| | Tuusula | 608 | Tuusula 672 |
| | Kerava | 395 | Kerava 436 |
| | Järvenpää | 211 | Nurmijärvi 308 |
| | Nurmijärvi | 175 | Järvenpää 302 |

Kunnassa työssäkäyvien asuinkunta

| | | 1985 | 1990 |
|-----------------------|------------|-------|-----------------|
| Kunnassa työssäkäyvät | | 53899 | 74469 |
| <i>Asuinkunta</i> | | | |
| Vantaa | | 29614 | 39593 |
| Muut kunnat yht. | | 24285 | 34876 |
| joista | Helsinki | 12485 | Helsinki 16385 |
| | Espoo | 2712 | Espoo 4233 |
| | Tuusula | 1571 | Tuusula 1792 |
| | Kerava | 1391 | Kerava 1770 |
| | Nurmijärvi | 1151 | Nurmijärvi 1684 |
| | Järvenpää | 1071 | Järvenpää 1500 |

Sosioekonominen asema

| Sosioekonominen asema | 1980 | | 1985 | | 1990 | |
|-----------------------|----------|-------|----------|-------|----------|-------|
| | Yhteensä | % | Yhteensä | % | Yhteensä | % |
| Yhteensä | 69481 | 100.0 | 80756 | 100.0 | 89594 | 100.0 |
| Yrittäjät | 2116 | 3.0 | 2980 | 3.6 | 4292 | 4.7 |
| Maatalousyrittäjät | 179 | 0.2 | 162 | 0.2 | 213 | 0.2 |
| Muut yrittäjät | 1937 | 2.7 | 2818 | 3.4 | 4079 | 4.5 |
| Työnantajat | 770 | 1.1 | 1011 | 1.2 | .. | .. |
| Yksinäisyrittäjät | 1167 | 1.6 | 1807 | 2.2 | .. | .. |
| Ylemmät toimihenkilöt | 10114 | 14.5 | 13096 | 16.2 | 16126 | 17.9 |
| Alemmat toimihenkilöt | 28223 | 40.6 | 34059 | 42.1 | 37770 | 42.1 |
| Työntekijät | 28160 | 40.5 | 30140 | 37.3 | 29596 | 33.0 |
| Maatalous | 301 | 0.4 | 217 | 0.2 | 254 | 0.2 |
| Teollisuus | 10378 | 14.9 | 11388 | 14.1 | 10084 | 11.2 |
| Muu tuotantotyö | 6778 | 9.7 | 7073 | 8.7 | 6367 | 7.1 |
| Jakelu- ja palvelutyö | 10703 | 15.4 | 11462 | 14.1 | 12587 | 14.0 |
| Tuntematon | 868 | 1.2 | 481 | 0.5 | 1810 | 2.0 |

Työpaikan sijainti elinkeinoittain 1990

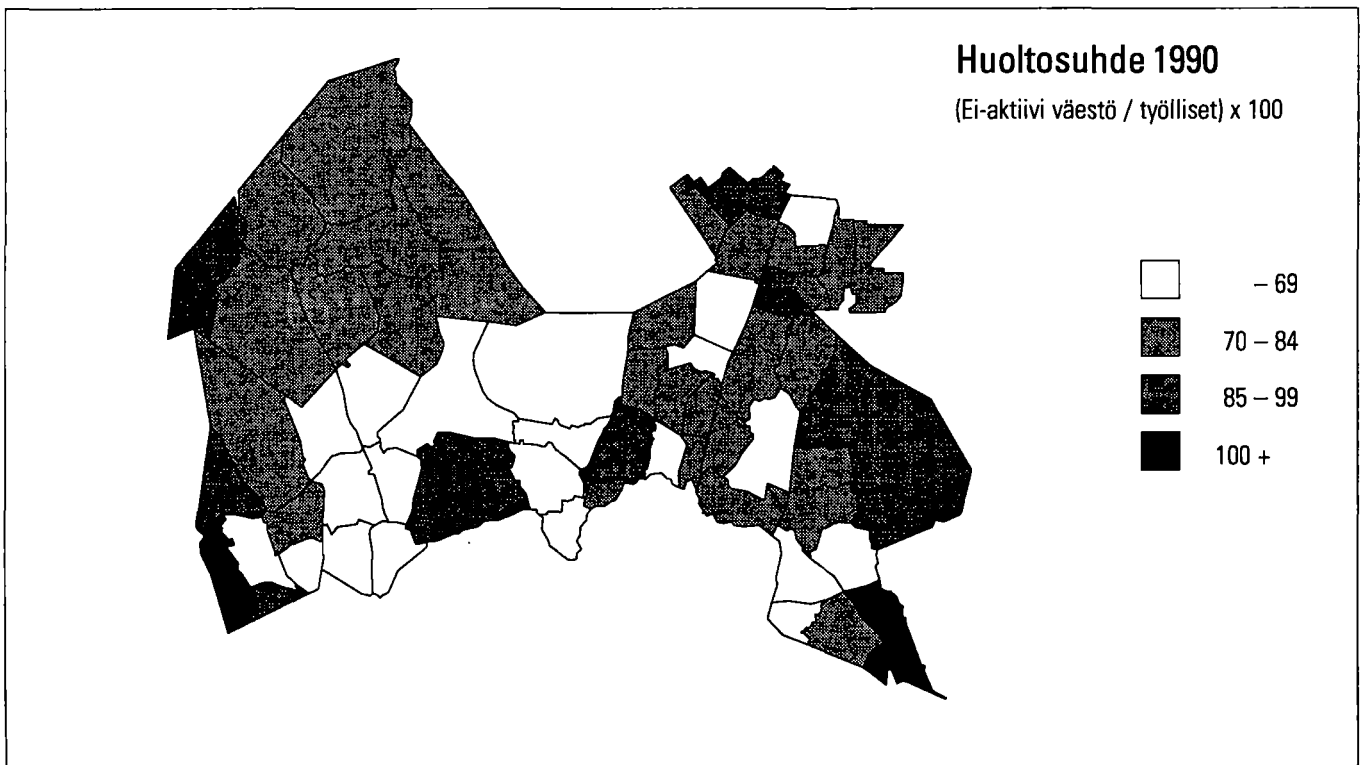
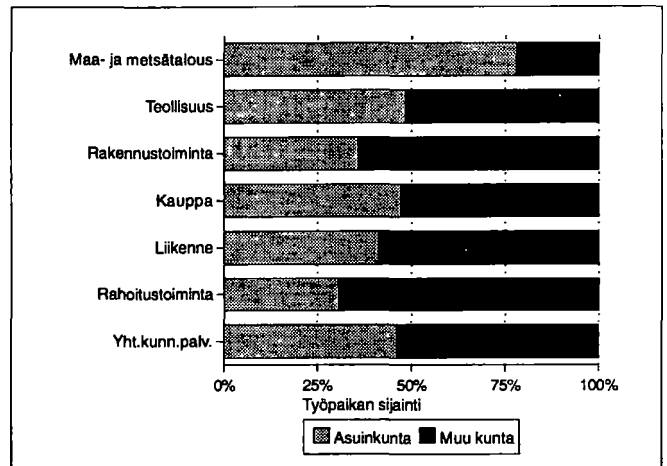

Perhetyyppi

| Perhetyyppi | 1980 | | 1985 | | 1990 | |
|----------------------------------|----------|-------|----------|-------|----------|-------|
| | Yhteensä | % | Yhteensä | % | Yhteensä | % |
| Perheitä yhteensä | 34900 | 100.0 | 37495 | 100.0 | 44377 | 100.0 |
| Aviopari, ei lapsia | 7078 | 20.3 | 7976 | 21.3 | 10120 | 22.8 |
| Avopari, ei lapsia ¹⁾ | .. | .. | .. | .. | 5340 | 12.0 |
| Aviopari ja lapsia | 22096 | 63.3 | 22377 | 59.7 | 20638 | 46.5 |
| Avopari ja lapsia | 555 | 1.6 | 959 | 2.6 | 2513 | 5.7 |
| Äiti ja lapsia | 4608 | 13.2 | 5433 | 14.5 | 5039 | 11.4 |
| Isä ja lapsia | 563 | 1.6 | 750 | 2.0 | 727 | 1.6 |
| Henkilöitä perheissä | 111201 | | 117805 | | 131097 | |
| Lapsiperheitä ²⁾ | 23485 | | 23183 | | 22715 | |
| Keskim.lapsiluku | 1.6 | | 1.6 | | 1.7 | |

¹⁾ Avioparit, joilla ei ole yhteisiä lapsia on päätelty ensimmäisen kerran vuoden 1990 väestötilastuksessa

²⁾ Perheet, joissa vähintään 1 alle 18-vuotias lapsi
Keskimääräinen lapsiluku = Alle 18-vuotiaiden lasten lkm / lapsiperheiden lkm

Lapsiperheet lapsiluvun mukaan (%) 1980, 1985 ja 1990

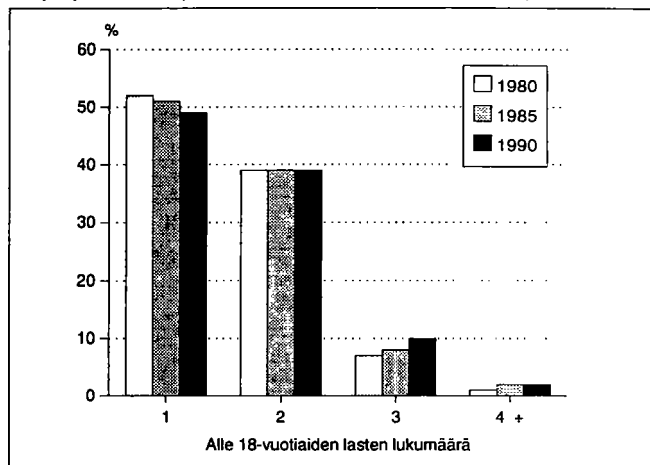

Lapsiperheet 1990 ¹⁾

| Perhetyyppi | Yhteensä | Nuorimman lapsen ikä | | | |
|----------------|----------|----------------------|------|------|-------|
| | | 0-2 | 3-6 | 7-15 | 16-17 |
| Lapsiperheet | 22715 | 6317 | 4949 | 9719 | 1730 |
| Aviopari | 16710 | 4742 | 3692 | 7085 | 1191 |
| Avopari | 2274 | 1015 | 457 | 687 | 115 |
| Äiti ja lapsia | 3326 | 540 | 748 | 1682 | 356 |
| Isä ja lapsia | 405 | 20 | 52 | 265 | 68 |

¹⁾ Perheet, joissa vähintään 1 alle 18-vuotias lapsi

Yksinasuvien osuus ikäluokittain 1990

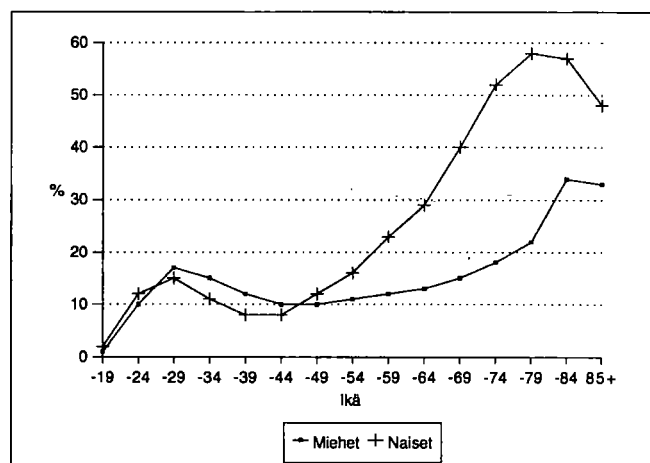

Asumistiheys

| | 1980 | 1985 | 1990 |
|-------------------------------|-------|-------|-------|
| Asuntokuntia yht. | 48101 | 54323 | 62404 |
| Asuntokuntien keskikoko | 2.7 | 2.6 | 2.4 |
| Ahtaasti asuvia ¹⁾ | 16491 | 14327 | 12370 |
| Huoneita/asuntokunta | 3.3 | 2.7 | 2.7 |
| Huoneita/henkilö | 1.2 | 1.0 | 1.1 |
| m ² /asuntokunta | 68.3 | 71.0 | 71.8 |
| m ² /henkilö | 24.8 | 27.0 | 29.2 |

¹⁾ Normi 4: Enemmän kuin 1 henkilö / huone, kun keittiötä ei lasketa mukaan

Asuntokuntien rakenne (%) vuosina 1980, 1985 ja 1990

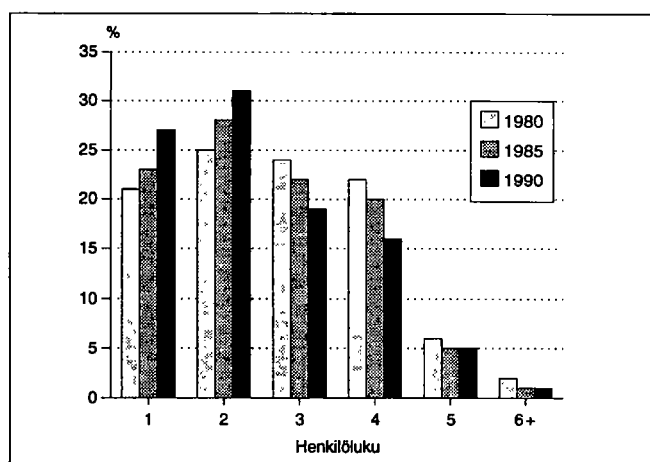

Asutokunnan koko, ahtaasti asuvat

| Henkilöluku | 1980 | | 1885 | | 1990 | |
|-------------|---------------|--------------------|---------------|--------------------|---------------|--------------------|
| | Yh- teensä | Ahtaasti asuvia | Yh- teensä | Ahtaasti asuvia | Yh- teensä | Ahtaasti asuvia |
| Asutokunnat | 48101 | 16491 | 54323 | 14327 | 62404 | 12370 |
| 1 henk. | 10112 | - | 12384 | - | 16970 | - |
| 2 henk. | 12233 | 2124 | 15189 | 1722 | 19454 | 1534 |
| 3 henk. | 11585 | 5157 | 12120 | 4044 | 11958 | 3077 |
| 4 henk. | 10609 | 6356 | 11087 | 5808 | 10286 | 4871 |
| 5 henk. | 2767 | 2145 | 2805 | 2099 | 2861 | 2087 |
| 6 henk. | 564 | 507 | 537 | 471 | 584 | 519 |
| 7+ henk. | 231 | 202 | 201 | 183 | 291 | 282 |

¹⁾ Normi 4: Enemmän kuin 1 henkilö / huone, kun keittiötä ei lasketa mukaan

Asutokunnan koko, huoneluku 1990

| Henkilöluku | Huoneluku, keittiö ei mukana | | | | | |
|-------------|------------------------------|------|-------|-------|-------|------|
| | Yh- teensä | 1 | 2 | 3 | 4 | 5+ |
| Asutokunnat | 62404 | 8363 | 20361 | 17066 | 11374 | 4759 |
| 1 henk. | 16970 | 6462 | 7408 | 1964 | 709 | 191 |
| 2 henk. | 19454 | 1522 | 8880 | 5360 | 2723 | 871 |
| 3 henk. | 11958 | 251 | 2821 | 5022 | 2782 | 1030 |
| 4 henk. | 10286 | 93 | 1036 | 3738 | 3718 | 1639 |
| 5 henk. | 2861 | 26 | 169 | 776 | 1115 | 749 |
| 6 henk. | 584 | 6 | 32 | 142 | 215 | 185 |
| 7+ henk. | 291 | 3 | 15 | 64 | 112 | 94 |

Hallintaperuste

| Hallintaperuste | 1980 | 1985 | 1990 |
|---------------------|-------|-------|-------|
| Asutokuntia | 48101 | 54323 | 62404 |
| Omistaa talon | 9173 | 10573 | 11111 |
| Omistaa osakkeet | 20680 | 25931 | 32126 |
| Työsuhteasunto | 3790 | 3213 | 2459 |
| Vuokra-asunto | 11711 | 12121 | 15360 |
| Muu hallintaperuste | 2747 | 2485 | 1348 |

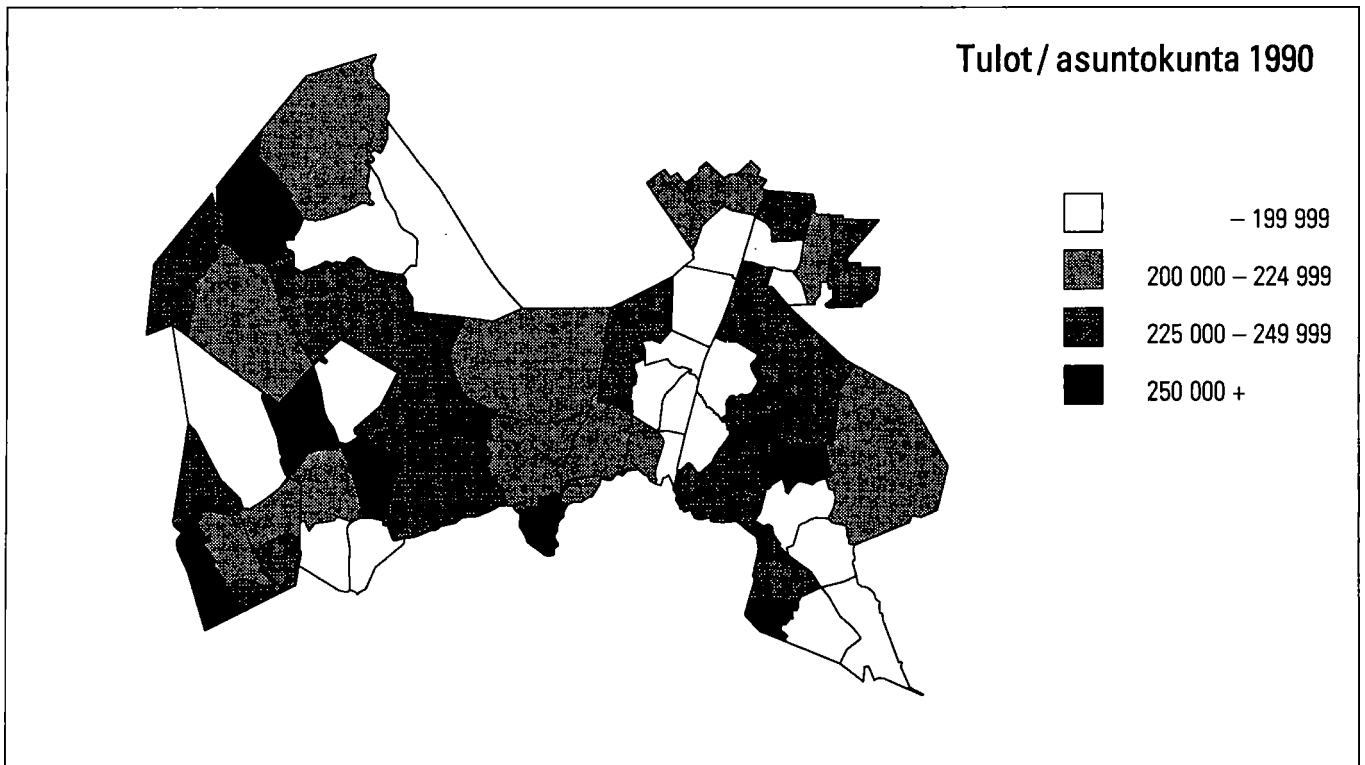

Rakennukset talotyypeittäin

| Talotyyppi | 1980 | | 1985 | | 1990 | |
|---------------------|-------------|----------|-------------|----------|-------------|----------|
| | Rakennuksia | Asuntoja | Rakennuksia | Asuntoja | Rakennuksia | Asuntoja |
| Kaikki rakennukset | 13924 | 48209 | 17247 | 56385 | 19980 | 65334 |
| Erilliset pientalot | 11011 | 12396 | 12490 | 14001 | 14480 | 16344 |
| Kytkeytyt pientalot | 701 | 3637 | 1231 | 5697 | 1775 | 7745 |
| Asuinkerrostalot | 1131 | 31616 | 1199 | 35549 | 1420 | 40271 |
| Muut | 1081 | 560 | 2327 | 1138 | 2305 | 974 |

Huoneistotyyppi

| | 1980 | | 1985 | | 1990 | |
|----------------|----------|------------------------|----------|------------------------|----------|------------------------|
| | Asuntoja | m ² /asunto | Asuntoja | m ² /asunto | Asuntoja | m ² /asunto |
| Kaikki asunnot | 48209 | 68.0 | 56385 | 70.8 | 65334 | 71.3 |
| 1h + kt/kk/k | 7930 | 34.7 | 8420 | 33.1 | 9080 | 33.2 |
| 2h + kk/k | 16269 | 55.0 | 18256 | 55.0 | 21498 | 54.6 |
| 3h + k | 11719 | 77.4 | 15165 | 76.5 | 17780 | 76.2 |
| 4h + k | 7075 | 99.6 | 9731 | 100.1 | 11697 | 99.4 |
| 5h + k | 1899 | 123.6 | 2964 | 124.0 | 3760 | 123.1 |
| Muut | 3317 | 78.9 | 1849 | 132.4 | 1519 | 141.1 |

Asuntojen varustetaso

| Valmistumisvuosi | 1980 | | | 1990 | | |
|------------------|-------|---------------|------------------------|-------|---------------|------------------------|
| | Hyvä | Puutteellinen | Erittäin puutteellinen | Hyvä | Puutteellinen | Erittäin puutteellinen |
| Asuntoja yht. | 40082 | 3074 | 5053 | 61591 | 1357 | 2386 |
| - 1920 | 140 | 62 | 411 | 173 | 71 | 203 |
| 1921 - 1939 | 193 | 168 | 625 | 302 | 104 | 293 |
| 1940 - 1959 | 1983 | 1560 | 2463 | 2708 | 768 | 1199 |
| 1960 - 1969 | 8516 | 862 | 771 | 8059 | 226 | 429 |
| 1970 - 1979 | 27856 | 376 | 523 | 25391 | 75 | 113 |
| 1980 - 1990 | 1378 | 43 | 29 | 24912 | 101 | 32 |

Toimitilat

| Käyttötarkoitus | 1980 | | 1990 | |
|------------------------|----------|---------------------------|----------|---------------------------|
| | Yhteensä | m ² /toimitila | Yhteensä | m ² /toimitila |
| Yhteensä | 2288 | 891.0 | 3340 | 618.6 |
| Myyvälä-ym. tilat | 618 | 312.2 | 832 | 255.2 |
| Hoitotilat | 189 | 365.7 | 277 | 672.2 |
| Toimistotilat | 505 | 428.3 | 903 | 440.9 |
| Kokoontumistilat | 114 | 423.0 | 155 | 571.8 |
| Opetustilat | 87 | 2453.2 | 149 | 1863.7 |
| Teollisuustilat | 411 | 1745.6 | 414 | 1321.5 |
| Varasto- ja muut tilat | 364 | 1605.5 | 610 | 951.8 |

Rakennusten kerrosala rakentamisvuoden mukaan 1990

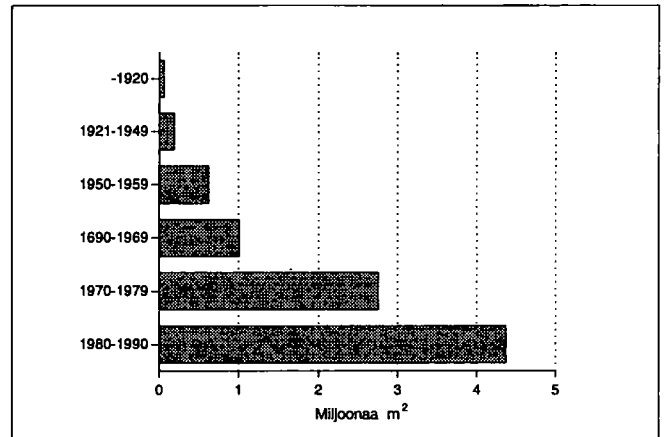

Rakennusten ikä ja kerrosala 1990

| Rakentamisvuosi | Asuinrakennukset | | Muut rakennukset | |
|------------------|------------------|-------------------------------|------------------|-------------------------------|
| | Kpl | Kerrosala, 100 m ² | Kpl | Kerrosala, 100 m ² |
| Rakennuksia yht. | 17708 | 56777 | 2272 | 33465 |
| - 1920 | 370 | 430 | 57 | 143 |
| 1921 - 1939 | 608 | 569 | 61 | 288 |
| 1940 - 1959 | 3688 | 4022 | 236 | 3226 |
| 1960 - 1969 | 3026 | 7545 | 209 | 2498 |
| 1970 - 1979 | 2941 | 19719 | 387 | 7839 |
| 1980 - 1990 | 7001 | 24453 | 1147 | 19240 |

Asunnon varusteet

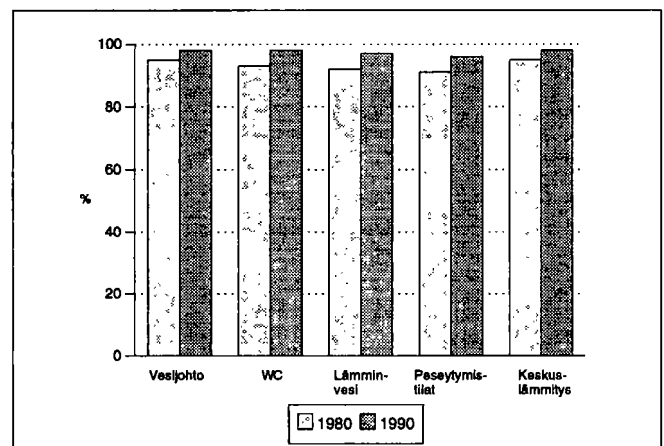

Kesämökkit

| | 1980 | | 1990 | |
|----------------------------|----------|-------|----------|-------|
| | Yhteensä | % | Yhteensä | % |
| Kesämökkejä | 864 | 100.0 | 1104 | 100.0 |
| <i>Omistajan kotikunta</i> | | | | |
| Vantaa | 124 | 14.3 | 221 | 20.0 |
| Läänin muu kunta | 599 | 69.3 | 397 | 35.9 |
| Muu kunta | 16 | 1.8 | 16 | 1.4 |

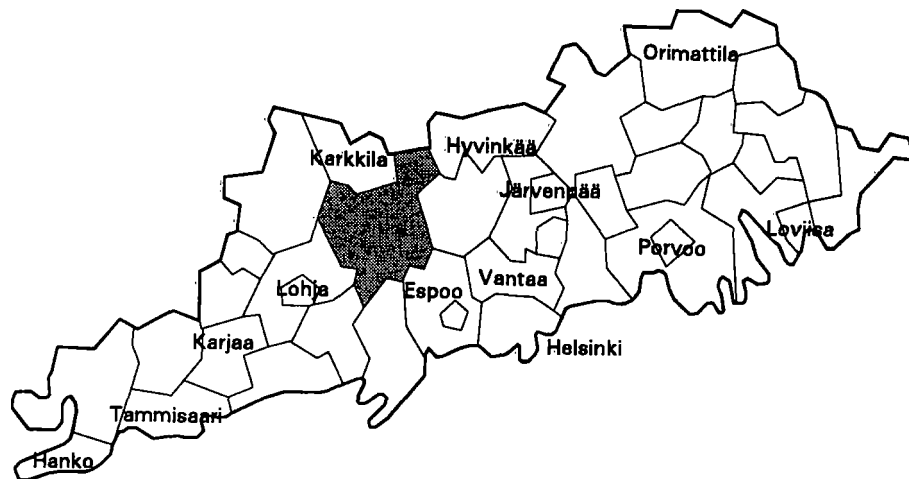

| | |
|--------------------------------------|----------------|
| Kehitysaluevyöhyke | IV ei tukialue |
| Kantokyläluokka | 6 |
| Kokonaispinta-ala (km ²) | 567.2 |
| Maapinta-ala (km ²) | 522.3 |
| Väkiluku 1991 | 21835 |
| Asukastiheys (as/km ²) | 42 |
| Ruotsinkielisten osuus (%) | 1.9 |
| Väkilukuennuste 2000 | 24495 |
| Työttömyysaste 1992 | 10.6 |
| Työpaikkaomavaraisuus (%) | 66.2 |
| Veroäyrin hinta 1993 | 17.0 |
| Äyreyä/asukas 1991 | 60964 |

Väestörakenne

| Ikä | 1980 | | 1985 | | 1990 | |
|-------------|----------|--------|----------|--------|----------|--------|
| | Yhteensä | Miehiä | Yhteensä | Miehiä | Yhteensä | Miehiä |
| Koko väestö | 16877 | 8286 | 19254 | 9515 | 21648 | 10705 |
| 0 - 6 | 1993 | 1013 | 2143 | 1099 | 2264 | 1130 |
| 7 - 14 | 2118 | 1064 | 2352 | 1206 | 2713 | 1378 |
| 15 - 29 | 3735 | 1887 | 3993 | 2003 | 4426 | 2263 |
| 30 - 44 | 4363 | 2262 | 5488 | 2841 | 6098 | 3107 |
| 45 - 64 | 2982 | 1402 | 3408 | 1698 | 4134 | 2093 |
| 65 - 74 | 1110 | 448 | 1137 | 421 | 1201 | 476 |
| 75 + | 576 | 210 | 733 | 247 | 812 | 258 |

Väestö 5-vuotiskäluokittain 1990

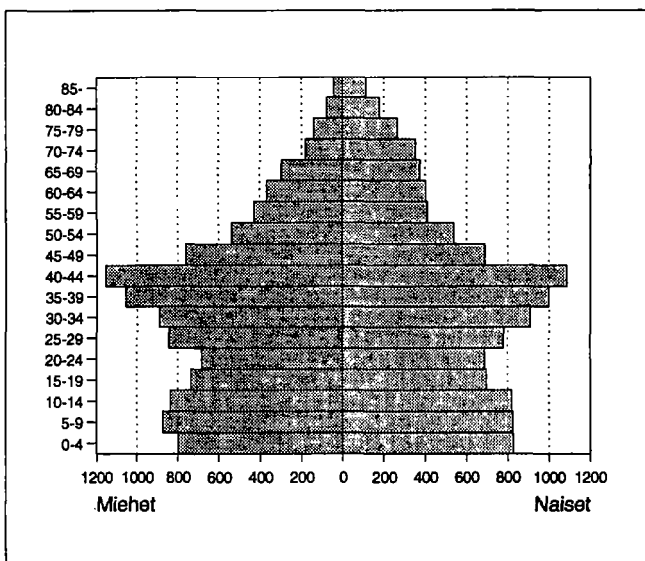

Väestön muutokset

| Vuosi | Syntyneet | Kuolleet | Netto-maassamuutto | Netto-siirtolaisuus | Väestön muutos | Väkiluku vuoden lopussa ¹⁾ |
|-------|-----------|----------|--------------------|---------------------|----------------|---------------------------------------|
| 1980 | 229 | 146 | 562 | 1 | 646 | 16871 |
| 1981 | 256 | 118 | 329 | 19 | 486 | 17359 |
| 1982 | 280 | 134 | 331 | 19 | 496 | 17859 |
| 1983 | 282 | 127 | 454 | 37 | 646 | 18493 |
| 1984 | 286 | 141 | 202 | 41 | 388 | 18862 |
| 1985 | 286 | 143 | 240 | 28 | 411 | 19267 |
| 1986 | 277 | 159 | 460 | 30 | 608 | 19876 |
| 1987 | 305 | 173 | 435 | -8 | 559 | 20428 |
| 1988 | 302 | 150 | 121 | -12 | 261 | 20727 |
| 1989 | 298 | 157 | 222 | 18 | 381 | 21088 |
| 1990 | 341 | 149 | 303 | 24 | 519 | 21648 |

¹⁾ Väkilukuun vuoden lopussa vaikuttaa myös väkiluvun korjaustermi

Väestö taajamittain

| | 1980 | 1985 | 1990 |
|--------------------|-------|-------|-------|
| Koko väestö | 16877 | 19254 | 21648 |
| Taajama-aste | 57.6 | 64.9 | 70.6 |
| Taajamaväestö | 9726 | 12500 | 15293 |
| *Veikkola | 6 | 9 | 390 |
| Kirkonkylä (Vihti) | 2059 | 2540 | 3086 |
| Nummela | 6773 | 8461 | 9814 |
| Ojakkala | 565 | 800 | 955 |
| Otalampi | 301 | 353 | 498 |
| *Kolmiranta | 22 | 27 | - |
| Oikkala | - | - | 264 |
| Palojärvi | - | 310 | - |
| Haimoo | - | - | 286 |

* Taajama sijaitsee useamman kunnan alueella

Pääasiallinen toiminta

| Pääasiallinen toiminta | 1980 ¹⁾ | | 1985 | | 1990 | |
|------------------------|--------------------|-------------|---------------|-------------|---------------|-------------|
| | Yh- teensä | Mie- hiä | Yh- teensä | Mie- hiä | Yh- teensä | Mie- hiä |
| Koko väestö | 16877 | 8286 | 19254 | 9515 | 21648 | 10705 |
| Työvoima | 8029 | 4406 | 9984 | 5327 | 11495 | 6086 |
| Työlliset | .. | .. | 9756 | 5205 | 11186 | 5887 |
| Palkansaajat | 6805 | 3702 | 8583 | 4509 | 9799 | 5045 |
| Yrittäjät ym. | 1148 | 646 | 1173 | 696 | 1387 | 842 |
| Työttömät | .. | .. | 228 | 122 | 309 | 199 |
| Työvoiman ulkopuolella | 8848 | 3880 | 9270 | 4188 | 10153 | 4619 |
| 0 - 14 -vuotiaat | 4111 | 2077 | 4495 | 2305 | 4977 | 2508 |
| Opiskelijat | 1094 | 534 | 1189 | 558 | 1234 | 566 |
| Eläkeläiset | 2209 | 902 | 2631 | 1082 | 3064 | 1269 |
| Muut | 1434 | 367 | 955 | 243 | 878 | 276 |

¹⁾ Vuonna 1980 työvoima = ammatissa toimiva väestö

Vakinaiset ja tilapäiset asukkaat 1990

| ikä | Virallinen väkiluku | Tilapäisesti läsnä | Tilapäisesti poissa | Todellinen asukasluku |
|----------|---------------------|--------------------|---------------------|-----------------------|
| Yhteensä | 21648 | 77 | 249 | 21476 |
| 0 - 14 | 4977 | 12 | 24 | 4965 |
| 15 - 29 | 4426 | 30 | 170 | 4286 |
| 30 - 44 | 6098 | 18 | 38 | 6078 |
| 45 - 64 | 4134 | 15 | 13 | 4136 |
| 65 + | 2013 | 2 | 4 | 2011 |

Valtionveronalaiset tulot/henkilö, mk

| | 1980 ¹⁾ | 1985 | 1990 |
|--------------|--------------------|-------|--------|
| Työvoima | 43081 | 74984 | 117468 |
| Työlliset | .. | 75935 | 118762 |
| Palkansaajat | 45126 | 77726 | 119915 |
| Yrittäjät | 31843 | 62425 | 110493 |

¹⁾ Vuonna 1980 työvoima = ammatissa toimiva väestö

Koulutusaste

| Koulutusaste | 1980 | | 1985 | | 1990 | |
|-----------------------|---------------|-------------|---------------|-------------|---------------|-------------|
| | Yh- teensä | Mie- hiä | Yh- teensä | Mie- hiä | Yh- teensä | Mie- hiä |
| 15 vuotta täyttäneet | 12766 | 6209 | 14759 | 7210 | 16671 | 8197 |
| Vain perusaste | 7791 | 3660 | 7961 | 3748 | 7968 | 3824 |
| Väh. alempi keskiaste | 4975 | 2549 | 6798 | 3462 | 8703 | 4373 |
| Alempi keskiaste | 2633 | 1360 | 3426 | 1798 | 4108 | 2110 |
| Ylempi keskiaste | 1382 | 660 | 2053 | 953 | 2841 | 1327 |
| Vain yo-tutkinto | 482 | 193 | 759 | 308 | 1045 | 446 |
| Korkea-aste | 960 | 529 | 1319 | 711 | 1754 | 936 |
| Alin korkea-aste | 454 | 264 | 584 | 314 | 796 | 444 |
| Alempi kand.aste | 224 | 89 | 299 | 125 | 329 | 125 |
| Ylempi kand.aste | 263 | 159 | 409 | 248 | 592 | 335 |
| Tutkijakoulutus | 19 | 17 | 27 | 24 | 37 | 32 |

Toimiala

| Toimiala | Työllinen työvoima ¹⁾ | | | Työpaikat | | |
|----------------------|----------------------------------|------|-------|-----------|------|------|
| | 1980 | 1985 | 1990 | 1980 | 1985 | 1990 |
| Yhteensä | 8029 | 9756 | 11186 | 5508 | 6396 | 7406 |
| Maa- ja metsätalous | 963 | 791 | 632 | 950 | 796 | 620 |
| Teollisuus | 2064 | 2400 | 2369 | 1722 | 1899 | 1939 |
| Rakentaminen | 795 | 1082 | 1213 | 457 | 592 | 730 |
| Kauppa ja majoitus | 1158 | 1543 | 2068 | 568 | 782 | 1046 |
| Liikenne | 437 | 545 | 573 | 175 | 275 | 326 |
| Rahoitus ja vakuutus | 545 | 817 | 1336 | 217 | 329 | 582 |
| Yht.kunn.palvelut | 1983 | 2549 | 2707 | 1412 | 1714 | 1869 |

¹⁾ Vuonna 1980 ammatissa toimiva väestö

Kunnassa asuvien työssäkäyntikunta

| | 1985 | 1990 |
|---------------------------|------|----------|
| Kunnassa asuvat työlliset | 9756 | 11186 |
| <i>Työssäkäyntikunta</i> | | |
| Vihti | 5558 | 6005 |
| Muut kunnat yht. | 4198 | 5181 |
| joista | | |
| Helsinki | 1968 | Helsinki |
| Espoo | 1155 | Espoo |
| Vantaa | 245 | Vantaa |
| | 499 | 499 |

Työpaikan sijainti elinkeinoittain 1990

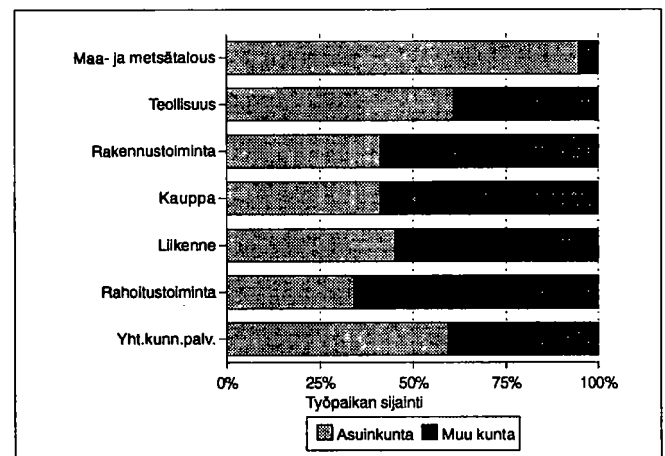

Työvoiman koulutusaste 1990

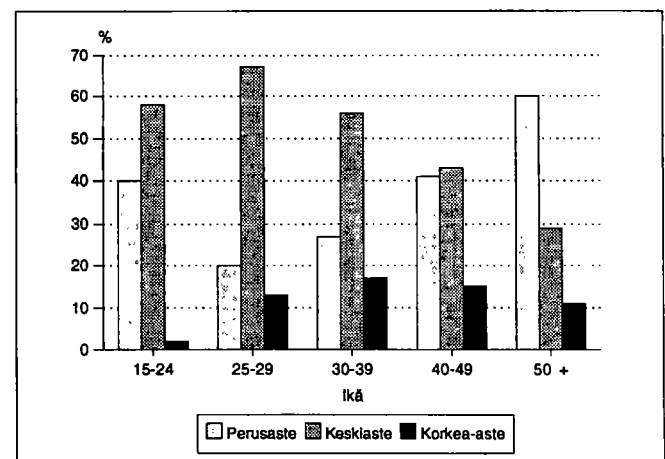

Kunnassa työssäkävien asuinkunta

| | 1985 | 1990 |
|----------------------|------|------------------|
| Kunnassa työssäkävät | 6396 | 7406 |
| <i>Asuinkunta</i> | | |
| Vihti | 5285 | 6005 |
| Muut kunnat yht. | 1111 | 1401 |
| joista | | |
| Lohjan kunta | 228 | Lohjan kunta 249 |
| Karkkila | 189 | Karkkila 226 |
| Lohja | 145 | Helsinki 146 |
| Helsinki | 109 | Lohja 142 |
| Nummi-Pusula | 81 | Espoo 95 |
| Espoo | 67 | Nummi-Pusula 83 |

Työllisten sosioekonominen asema

| Sosioekonominen asema | 1980 | | 1985 | | 1990 | |
|-----------------------|----------|-------|----------|-------|----------|-------|
| | Yhteensä | % | Yhteensä | % | Yhteensä | % |
| Yhteensä | 8029 | 100.0 | 9756 | 100.0 | 11186 | 100.0 |
| Yrittäjät | 1017 | 12.6 | 1078 | 11.0 | 1340 | 11.9 |
| Maatalousyrittäjät | 619 | 7.7 | 517 | 5.2 | 522 | 4.6 |
| Muut yrittäjät | 398 | 4.9 | 561 | 5.7 | 818 | 7.3 |
| Työnantajat | 127 | 1.5 | 204 | 2.0 | .. | .. |
| Yksinäisyrittäjät | 271 | 3.3 | 357 | 3.6 | .. | .. |
| Ylemmät toimihenkilöt | 981 | 12.2 | 1438 | 14.7 | 1851 | 16.5 |
| Alemmat toimihenkilöt | 2531 | 31.5 | 3393 | 34.7 | 3944 | 35.2 |
| Työntekijät | 3342 | 41.6 | 3769 | 38.6 | 3807 | 34.0 |
| Tuntematon | 158 | 1.9 | 78 | 0.7 | 244 | 2.1 |

Työnantajasektori

| Työnantajasektori | 1980 | | 1985 | | 1990 | |
|--------------------|----------|-------|----------|-------|----------|-------|
| | Yhteensä | % | Yhteensä | % | Yhteensä | % |
| Palkansaajat | 6805 | 100.0 | 8583 | 100.0 | 9799 | 100.0 |
| Julkinen sektori | 1749 | 25.7 | 2253 | 26.2 | 2763 | 28.1 |
| Valtio | 550 | 8.0 | 645 | 7.5 | 675 | 6.9 |
| Kunta | 1076 | 15.8 | 1432 | 16.6 | 1830 | 18.6 |
| Valtioenemm. oy | 123 | 1.8 | 176 | 2.0 | 258 | 2.6 |
| Yksityinen sektori | 5013 | 73.6 | 6040 | 70.3 | 7036 | 71.8 |
| Tuntematon | 43 | 0.6 | 290 | 3.3 | 0 | 0.0 |

Perhetyyppi

| Perhetyyppi | 1980 | | 1985 | | 1990 | |
|----------------------------------|----------|-------|----------|-------|----------|-------|
| | Yhteensä | % | Yhteensä | % | Yhteensä | % |
| Perheitä yhteensä | 4387 | 100.0 | 4960 | 100.0 | 6000 | 100.0 |
| Aviopari, ei lapsia | 1035 | 23.6 | 1198 | 24.2 | 1341 | 22.3 |
| Avopari, ei lapsia ¹⁾ | .. | .. | .. | .. | 507 | 8.4 |
| Aviopari ja lapsia | 2704 | 61.6 | 3020 | 60.9 | 3186 | 53.1 |
| Avopari ja lapsia | 71 | 1.6 | 97 | 2.0 | 318 | 5.3 |
| Äiti ja lapsia | 493 | 11.2 | 546 | 11.0 | 538 | 9.0 |
| Isä ja lapsia | 84 | 1.9 | 99 | 2.0 | 110 | 1.8 |
| Henkilöitä perheissä | 14107 | | 16033 | | 18807 | |
| Lapsiperheitä ²⁾ | 2747 | | 2976 | | 3281 | |
| Keskim.lapsiluku | 1.7 | | 1.8 | | 1.8 | |

¹⁾ Avoparit, joilla ei ole yhteisiä lapsia on päätetty ensimmäisen kerran vuoden 1990 väestölaskennassa

²⁾ Perheet, joissa vähintään 1 alle 18-vuotias lapsi
Keskimääräinen lapsiluku = Alle 18-vuotiaiden lasten lkm / lapsiperheiden lkm

Asuntokuntien rakenne (%) vuosina 1980, 1985 ja 1990

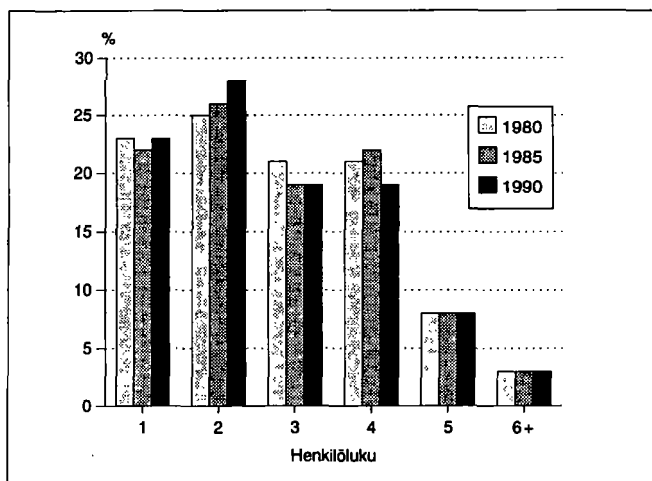

Lapsiperheet lapsiluvun mukaan 1980, 1985 ja 1990

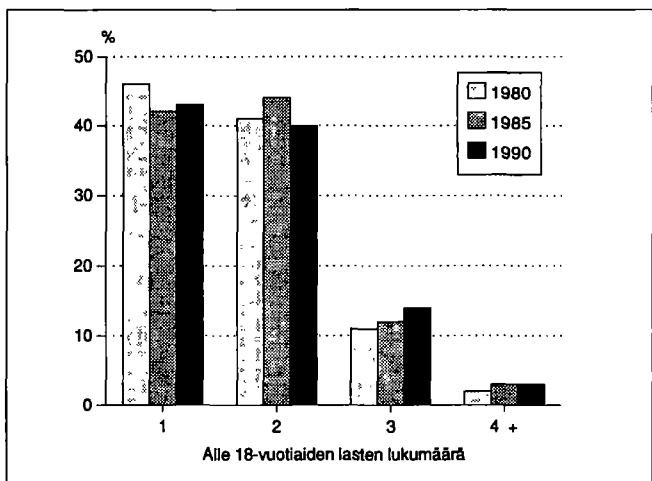

Asumistiheys

| | 1980 | 1985 | 1990 |
|-------------------------------|------|------|------|
| Asutokuntia yht. | 6072 | 6831 | 7917 |
| Asutokuntien keskikoko | 2.7 | 2.7 | 2.6 |
| Ahtaasti asuvia ¹⁾ | 1867 | 1784 | 1731 |
| Huoneita/asutokunta | 3.6 | 3.0 | 3.0 |
| Huoneita/henkilö | 1.3 | 1.0 | 1.1 |
| m ² /asutokunta | 78.5 | 84.1 | 85.6 |
| m ² /henkilö | 28.3 | 30.1 | 31.7 |

¹⁾ Normi 4: Enemmän kuin 1 henkilö / huone, kun keittiötä ei lasketa mukaan

Asutokunnan koko, ahtaasti asuvat

| Henkilöluku | 1980 | | 1985 | | 1990 | |
|-------------|----------|-------------------------------|----------|-------------------------------|----------|-------------------------------|
| | Yhteensä | Ahtaasti asuvia ¹⁾ | Yhteensä | Ahtaasti asuvia ¹⁾ | Yhteensä | Ahtaasti asuvia ¹⁾ |
| Asutokunnat | 6072 | 1867 | 6831 | 1784 | 7917 | 1731 |
| 1 henk. | 1423 | - | 1496 | - | 1847 | - |
| 2 henk. | 1510 | 279 | 1777 | 209 | 2200 | 187 |
| 3 henk. | 1247 | 474 | 1325 | 405 | 1526 | 398 |
| 4 henk. | 1248 | 637 | 1499 | 662 | 1514 | 588 |
| 5 henk. | 474 | 337 | 548 | 351 | 621 | 374 |
| 6 henk. | 127 | 102 | 125 | 105 | 141 | 120 |
| 7+ henk. | 43 | 38 | 61 | 52 | 68 | 64 |

¹⁾ Normi 4: Enemmän kuin 1 henkilö / huone, kun keittiötä ei lasketa mukaan

Rakennukset talotyypeittäin

| Talotyyppi | 1980 | | 1985 | | 1990 | |
|---------------------|-------------|----------|-------------|----------|-------------|----------|
| | Rakennuksia | Asuntoja | Rakennuksia | Asuntoja | Rakennuksia | Asuntoja |
| Kaikki rakennukset | 4024 | 6228 | 4707 | 7325 | 5661 | 8469 |
| Erilliset pientalot | 3288 | 3469 | 3599 | 3697 | 4367 | 4373 |
| Kytkeytyt pientalot | 241 | 1387 | 350 | 1926 | 405 | 2125 |
| Asuinkerrostalot | 85 | 1055 | 96 | 1251 | 113 | 1597 |
| Muut | 410 | 317 | 662 | 451 | 776 | 374 |

Rakennusten kerrosala valmistumisvuoden mukaan 1990

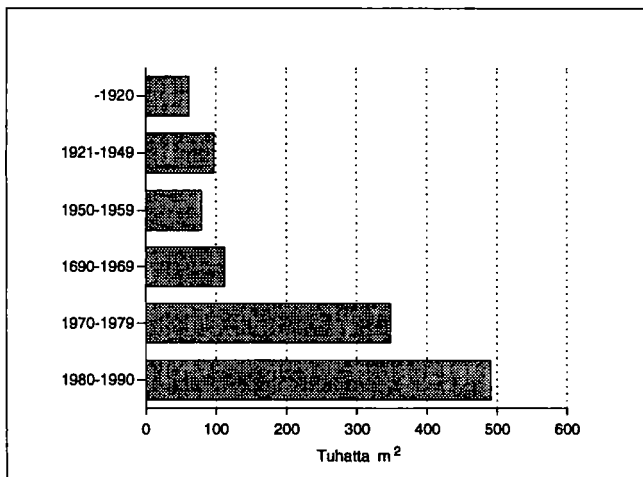

Hallintaperuste

| Hallintaperuste | 1980 | 1985 | 1990 |
|---------------------|------|------|------|
| Asutokuntia | 6072 | 6831 | 7917 |
| Omistaa talon | 2661 | 3066 | 3374 |
| Omistaa osakkeet | 1316 | 1934 | 2602 |
| Työsuhdeasunto | 635 | 482 | 403 |
| Vuokra-asunto | 948 | 931 | 1177 |
| Muu hallintaperuste | 512 | 418 | 361 |

Huoneistotyyppi

| | 1980 | | 1985 | | 1990 | |
|----------------|----------|------------------------|----------|------------------------|----------|------------------------|
| | Asuntoja | m ² /asunto | Asuntoja | m ² /asunto | Asuntoja | m ² /asunto |
| Kaikki asunnot | 6228 | 78.2 | 7325 | 83.2 | 8469 | 84.3 |
| 1h + kt/kk/k | 1048 | 36.9 | 1027 | 35.4 | 1086 | 35.5 |
| 2h + kk/k | 1702 | 58.4 | 1933 | 59.0 | 2252 | 58.5 |
| 3h + k | 1291 | 81.9 | 1743 | 81.8 | 1990 | 81.8 |
| 4h + k | 1034 | 108.0 | 1407 | 107.4 | 1657 | 107.2 |
| 5h + k | 445 | 133.2 | 719 | 130.8 | 897 | 130.9 |
| Muut | 708 | 102.1 | 496 | 150.2 | 587 | 155.2 |

Toimitilat

| Käyttötarkoitus | 1980 | | 1990 | |
|------------------------|----------|--------------------------------|----------|--------------------------------|
| | Yhteensä | keskipinta-ala, m ² | Yhteensä | keskipinta-ala, m ² |
| Yhteensä | 556 | 477.8 | 636 | 561.5 |
| Myymäälä-ym. tilat | 160 | 171.9 | 182 | 269.8 |
| Hoitotilat | 37 | 990.2 | 49 | 676.8 |
| Toimistotilat | 108 | 165.5 | 161 | 303.4 |
| Kokoontumistilat | 36 | 407.1 | 24 | 490.6 |
| Opetustilat | 38 | 1105.6 | 30 | 1489.6 |
| Teollisuustilat | 129 | 872.0 | 113 | 1255.7 |
| Varasto- ja muut tilat | 48 | 295.5 | 77 | 632.4 |

Kesämökkit

| | 1980 | | 1990 | |
|----------------------------|----------|-------|----------|-------|
| | Yhteensä | % | Yhteensä | % |
| Kesämökkejä | 1696 | 100.0 | 2257 | 100.0 |
| <i>Omistajan kotikunta</i> | | | | |
| Vihti | 116 | 6.8 | 257 | 11.3 |
| Läänin muu kunta | 1381 | 81.4 | 1486 | 65.8 |
| Muu kunta | 38 | 2.2 | 54 | 2.3 |

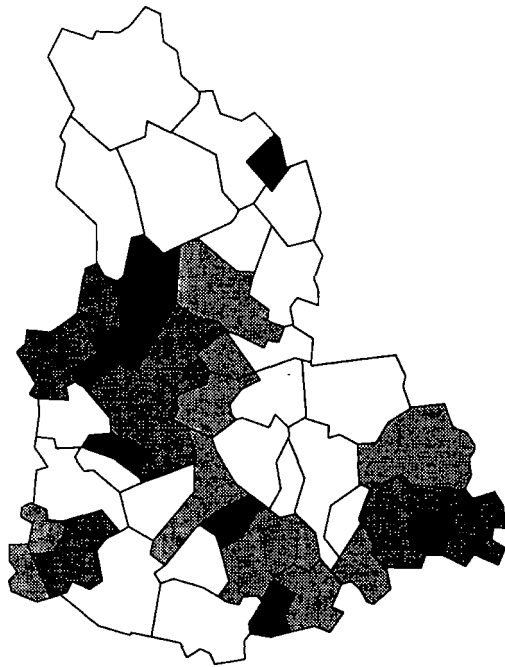

| | |
|--------------------------------------|---------|
| Kokonaispinta-ala (km ²) | 19104.0 |
| Maapinta-ala (km ²) | 16341.0 |
| Väkiluku 1991 | 685220 |
| Asukastiheys (as/km ²) | 41.9 |
| Ruotsinkielisten osuus (%) | 0.3 |
| Väkilukuennuste 2000 | 732859 |
| Työttömyysaste 1992 | 16.2 |

Asukkaita/km²

| | |
|---|-------------|
| □ | – 14.9 |
| ■ | 15.0 – 29.9 |
| ■ | 30.0 – 99.9 |
| ■ | 100.0 + |

Väestörakenne

| Ikä | 1980 | | 1985 | | 1990 | |
|-------------|-----------|--------|-----------|--------|-----------|--------|
| | Yh-teensä | Miehiä | Yh-teensä | Miehiä | Yh-teensä | Miehiä |
| Koko väestö | 653684 | 311768 | 667811 | 319450 | 681588 | 327208 |
| 0 - 6 | 56898 | 29106 | 57301 | 29334 | 56834 | 28967 |
| 7 - 14 | 69829 | 35699 | 65430 | 33460 | 67356 | 34486 |
| 15 - 29 | 154699 | 78788 | 145908 | 74740 | 137388 | 70377 |
| 30 - 44 | 147214 | 74936 | 162212 | 82634 | 168095 | 85605 |
| 45 - 64 | 141778 | 63985 | 147473 | 68787 | 154368 | 74276 |
| 65 - 74 | 55243 | 20793 | 53360 | 19700 | 56300 | 21395 |
| 75 + | 28023 | 8461 | 36127 | 10795 | 41247 | 12102 |

Pääasiallinen toiminta

| Pääasiallinen toiminta | 1980 | | 1985 | | 1990 | |
|------------------------|-----------|--------|-----------|--------|-----------|--------|
| | Yh-teensä | Miehiä | Yh-teensä | Miehiä | Yh-teensä | Miehiä |
| Koko väestö | 653684 | 311768 | 667811 | 319450 | 681588 | 327208 |
| Työvoima | 307787 | 163024 | 329217 | 171009 | 337845 | 175825 |
| Työlliset | .. | .. | 310274 | 161217 | 317702 | 164065 |
| Palkansaajat | 265904 | 138703 | 273663 | 138994 | 277909 | 139481 |
| Yrittäjät ym. | 35214 | 20479 | 36611 | 22223 | 39793 | 24584 |
| Työttömät | .. | .. | 18943 | 9792 | 20143 | 11760 |
| Työvoiman ulkop. | 345897 | 148744 | 338594 | 148441 | 343743 | 151383 |
| 0 - 14 -vuotiaat | 126728 | 64805 | 122731 | 62794 | 124190 | 63453 |
| Opiskelijat | 55551 | 27311 | 48985 | 23331 | 43894 | 20077 |
| Eläkeläiset | 116743 | 44607 | 135437 | 52568 | 148878 | 57938 |
| Muut | 46875 | 12021 | 31441 | 9748 | 26781 | 9915 |

¹⁾ Vuonna 1980 työvoima = ammatissa toimiva väestö

Suurimmat taajamat 1990 ¹⁾

| | 1990 | 1985 | 1980 |
|---------------|--------|--------|--------|
| Koko väestö | 681588 | 667811 | 653684 |
| Taajama-aste | 84.0 | 81.4 | 78.8 |
| Taajamaväestö | 573194 | 544242 | 515109 |
| *Tampere | 218722 | 182520 | 161530 |
| *Lahti | 104649 | 76573 | 58525 |
| Hämeenlinna | 41160 | 32037 | 32607 |
| Riihimäki | 23561 | 22339 | 21815 |
| *Nokia | 20826 | 19053 | 17920 |
| Valkeakoski | 17713 | 17789 | 16243 |
| *Forssa | 17544 | 17079 | 16781 |
| *Nastola kk | 12189 | 6754 | 6624 |
| *Toijala | 7877 | 7482 | 7356 |
| Mänttä | 7096 | 7551 | 6805 |

* Taajama sijaitsee useamman kunnan alueella

¹⁾ Suurimmat taajamat vuoden 1990 asukasluvun mukaan

Väestö 5-vuotiskäluokittain 1990

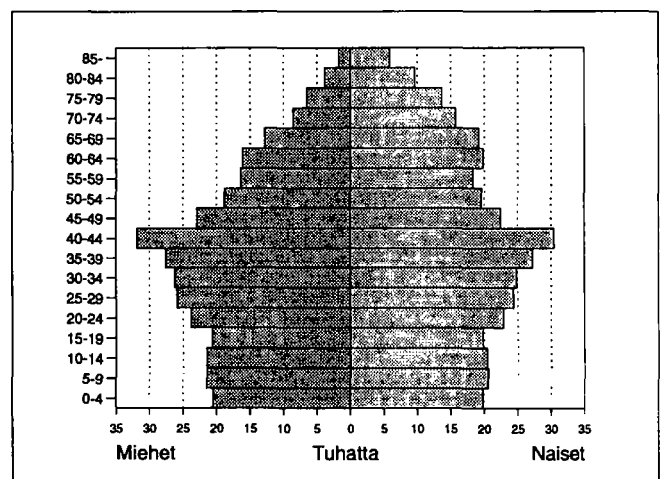

Ulkomaan kansalaiset

| Ikä | 1985 | | | 1990 | | |
|----------|---------------|--------|--------|---------------|--------|--------|
| | Yh- teensä | Miehiä | Naisia | Yh- teensä | Miehiä | Naisia |
| Yhteensä | 1543 | 865 | 678 | 2474 | 1382 | 1092 |
| 0 - 14 | 383 | 205 | 178 | 429 | 230 | 199 |
| 15 - 29 | 371 | 185 | 186 | 762 | 420 | 342 |
| 30 - 44 | 442 | 293 | 149 | 820 | 475 | 345 |
| 45 - 64 | 176 | 120 | 56 | 276 | 186 | 90 |
| 65 + | 171 | 62 | 109 | 187 | 71 | 116 |

Valtionveronalaiset tulot/henkilö, mk

| | 1980 | 1985 | 1990 |
|--------------|-------|-------|--------|
| Työvoima | 40754 | 67380 | 103155 |
| Työlliset | .. | 69559 | 105839 |
| Palkansaajat | 42144 | 70975 | 106553 |
| Yrittäjät | 33150 | 58677 | 100768 |

¹⁾ Vuonna 1980 työvoima = ammatissa toimiva väestö

Koulutusaste

| Koulutusaste | 1980 | | 1985 | | 1990 | |
|----------------------|---------------|-------------|---------------|-------------|---------------|-------------|
| | Yh- teensä | Mie- hiä | Yh- teensä | Mie- hiä | Yh- teensä | Mie- hiä |
| 15 vuotta täyttäneet | 526957 | 246963 | 545080 | 256656 | 557398 | 263755 |
| Vain perusaste | 322618 | 142882 | 297353 | 131891 | 275472 | 123162 |
| Väh. al. keskiaste | 204339 | 104081 | 247727 | 124765 | 281926 | 140593 |
| Alempi keskiaste | 113102 | 58827 | 135072 | 69858 | 143826 | 74006 |
| Ylempi keskiaste | 58063 | 28304 | 72678 | 34565 | 88197 | 41084 |
| Vain yo-tutkinto | 20526 | 9481 | 25764 | 11575 | 28754 | 12787 |
| Korkea-aste | 33174 | 16950 | 39977 | 20342 | 49903 | 25503 |
| Alin korkea-aste | 14425 | 7047 | 17341 | 8565 | 21665 | 10985 |
| Alempi kand.aste | 7768 | 2895 | 8334 | 2942 | 9216 | 3250 |
| Ylempi kand.aste | 10195 | 6341 | 13242 | 7953 | 17428 | 10020 |
| Tutkijakoulutus | 786 | 667 | 1060 | 882 | 1594 | 1248 |

Toimiala

| Toimiala | Työllinen työvoima ¹⁾ | | | | | |
|------------------------|----------------------------------|-------|--------|-------|--------|-------|
| | 1980 | % | 1985 | % | 1990 | % |
| Yhteensä | 307787 | 100.0 | 310274 | 100.0 | 317702 | 100.0 |
| Maa- ja metsätalous | 26474 | 8.6 | 22801 | 7.3 | 18321 | 5.7 |
| Kaivostoiminta | 345 | 0.1 | 200 | 0.0 | 311 | 0.0 |
| Teollisuus | 108341 | 35.1 | 97354 | 31.3 | 87655 | 27.5 |
| Energia- ja vesihuolto | 2959 | 0.9 | 3084 | 0.9 | 3086 | 0.9 |
| Rakentaminen | 19936 | 6.4 | 22102 | 7.1 | 23938 | 7.5 |
| Kauppa ja majoitus | 39103 | 12.7 | 42524 | 13.7 | 47472 | 14.9 |
| Liikenne | 20363 | 6.6 | 20308 | 6.5 | 19284 | 6.0 |
| Rahotus ja vakuutus | 13432 | 4.3 | 18439 | 5.9 | 30937 | 9.7 |
| Yht.kunn.palvelut | 69626 | 22.6 | 82690 | 26.6 | 79797 | 25.1 |

¹⁾ Vuonna 1980 ammatissa toimiva väestö

Työllisten sosioekonominen asema

| Sosioekonominen asema | 1980 | | 1985 | | 1990 | |
|-----------------------|---------------|-------|---------------|-------|---------------|-------|
| | Yh- teensä | % | Yh- teensä | % | Yh- teensä | % |
| Yhteensä | 307787 | 100.0 | 310274 | 100.0 | 317702 | 100.0 |
| Yrittäjät | 31409 | 10.2 | 34162 | 11.0 | 38580 | 12.1 |
| Maatalousyrittäjät | 17349 | 5.6 | 15949 | 5.1 | 15059 | 4.7 |
| Muut yrittäjät | 14060 | 4.5 | 18213 | 5.8 | 23521 | 7.4 |
| Työnantajat | 5575 | 1.8 | 7062 | 2.2 | .. | .. |
| Yksinäisyrittäjät | 8485 | 2.7 | 11151 | 3.5 | .. | .. |
| Ylemmät toimihenkilöt | 28309 | 9.1 | 35713 | 11.5 | 42133 | 13.2 |
| Alemmat toimihenkilöt | 86384 | 28.0 | 97906 | 31.5 | 103652 | 32.6 |
| Työntekijät | 152273 | 49.4 | 140623 | 45.3 | 126733 | 39.8 |
| Maatalous | 5313 | 1.7 | 4359 | 1.4 | 4025 | 1.2 |
| Teollisuus | 83124 | 27.0 | 72255 | 23.2 | 61980 | 19.5 |
| Muu tuotantotyö | 25948 | 8.4 | 25388 | 8.1 | 22159 | 6.9 |
| Jakelu- ja palvelutyö | 37888 | 12.3 | 38621 | 12.4 | 37829 | 11.9 |
| Tuntematon | 9412 | 3.0 | 1870 | 0.6 | 6604 | 2.0 |

Työvoiman koulutusaste 1990

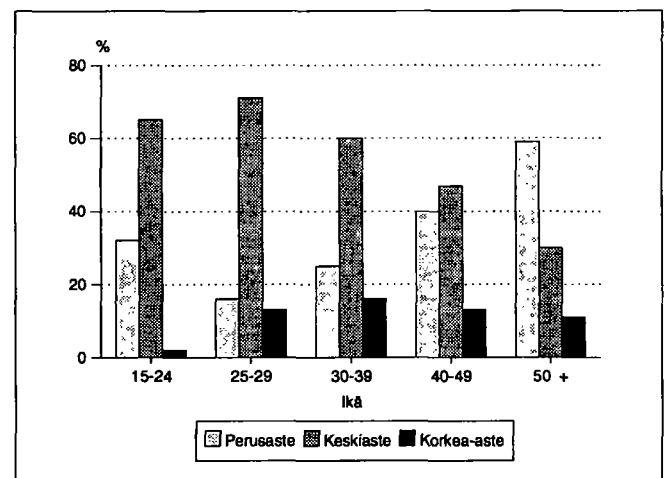

Työnantajasektori

| Työnantajasektori | 1980 | | 1985 | | 1990 | |
|--------------------|---------------|-------|---------------|-------|---------------|-------|
| | Yh- teensä | % | Yh- teensä | % | Yh- teensä | % |
| Palkansaajat | 265904 | 100.0 | 273663 | 100.0 | 277909 | 100.0 |
| Julkinen sektori | 80947 | 30.4 | 88998 | 32.5 | 99650 | 35.8 |
| Valtio | 24342 | 9.1 | 26151 | 9.5 | 25512 | 9.2 |
| Kunta | 45367 | 17.0 | 52685 | 19.2 | 61521 | 22.1 |
| Valtioenemm. oy | 11238 | 4.2 | 10162 | 3.7 | 12617 | 4.5 |
| Yksityinen sektori | 182965 | 68.8 | 179668 | 65.6 | 178259 | 64.1 |
| Tuntematon | 1992 | 0.7 | 4997 | 1.8 | - | 0.0 |

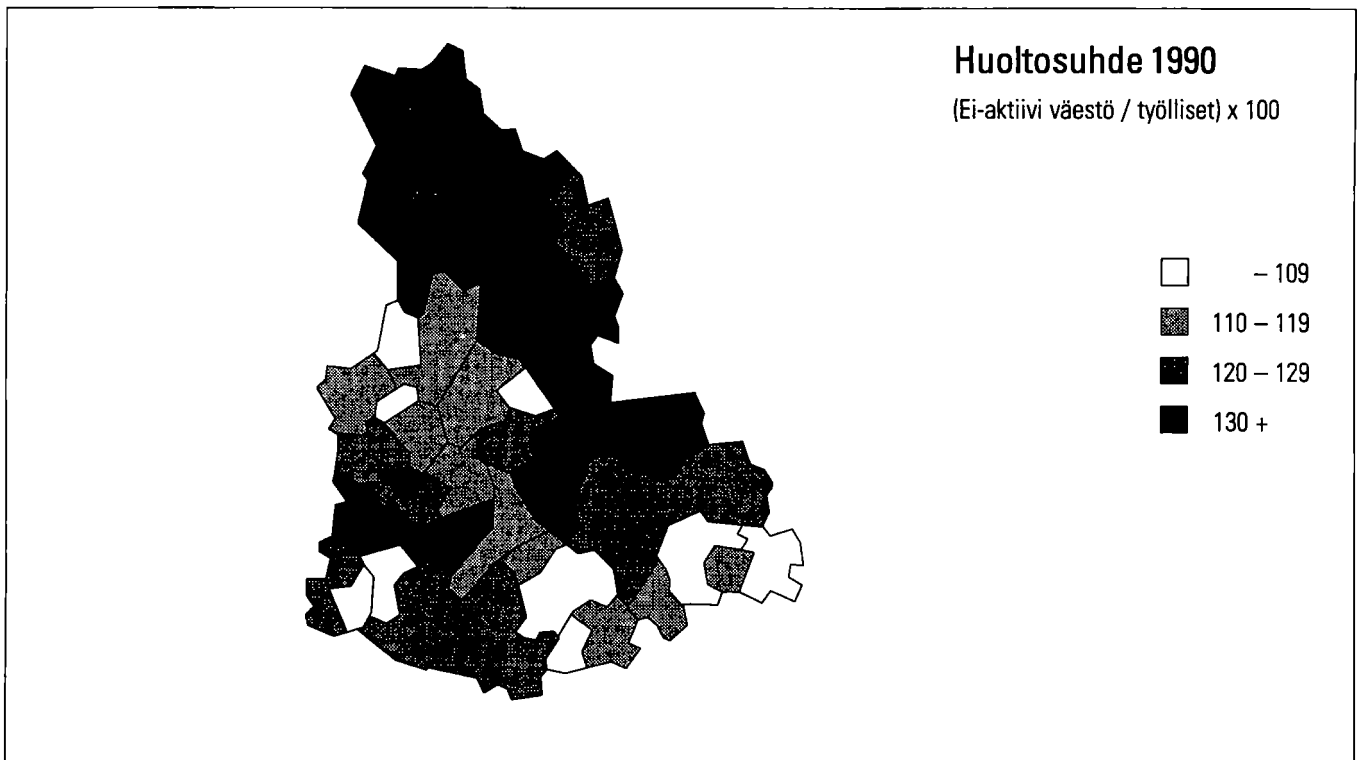

Perhetyyppi

| Perhetyyppi | 1980 | | 1985 | | 1990 | |
|----------------------------------|----------|-------|----------|-------|----------|-------|
| | Yhteensä | % | Yhteensä | % | Yhteensä | % |
| Perheitä yhteensä | 168718 | 100.0 | 171295 | 100.0 | 188241 | 100.0 |
| Aviopari, ei lapsia | 45344 | 26.9 | 48218 | 28.1 | 53879 | 28.6 |
| Avopari, ei lapsia ¹⁾ | .. | .. | .. | .. | 17580 | 9.3 |
| Aviopari ja lapsia | 95493 | 56.6 | 92839 | 54.2 | 84622 | 45.0 |
| Avopari ja lapsia | 2243 | 1.3 | 3647 | 2.1 | 9014 | 4.8 |
| Äiti ja lapsia | 22512 | 13.3 | 23180 | 13.5 | 19914 | 10.6 |
| Isä ja lapsia | 3126 | 1.9 | 3411 | 2.0 | 3232 | 1.7 |
| Henkilöitä perheissä | 523494 | | 524237 | | 552174 | |
| Lapsiperheitä ²⁾ | 93312 | | 88280 | | 85404 | |
| Keskim.lapsiluku | 1.6 | | 1.7 | | 1.7 | |

¹⁾ Avioparit, joilla ei ole yhteisiä lapsia on päätelty ensimmäisen kerran vuoden 1990 väestölaskennassa

²⁾ Perheet, joissa vähintään 1 alle 18-vuotias lapsi.
Keskimääräinen lapsiluku = Alle 18-vuotiaiden lasten lkm / lapsiperheiden lkm

Lapsiperheet 1990 ¹⁾

| Perhetyyppi | Yhteensä | Nuorimman lapsen ikä | | | |
|----------------|----------|----------------------|-------|-------|-------|
| | | 0-2 | 3-6 | 7-15 | 16-17 |
| Lapsiperheet | 85404 | 21954 | 19117 | 37336 | 6997 |
| Aviopari | 64847 | 16865 | 14788 | 28190 | 5004 |
| Avopari | 8084 | 3380 | 1745 | 2556 | 403 |
| Äiti ja lapsia | 10987 | 1636 | 2366 | 5686 | 1299 |
| Isä ja lapsia | 1486 | 73 | 218 | 904 | 291 |

¹⁾ Perheet, joissa vähintään 1 alle 18-vuotias lapsi

Lapsiperheet lapsiluvun mukaan 1980, 1985 ja 1990

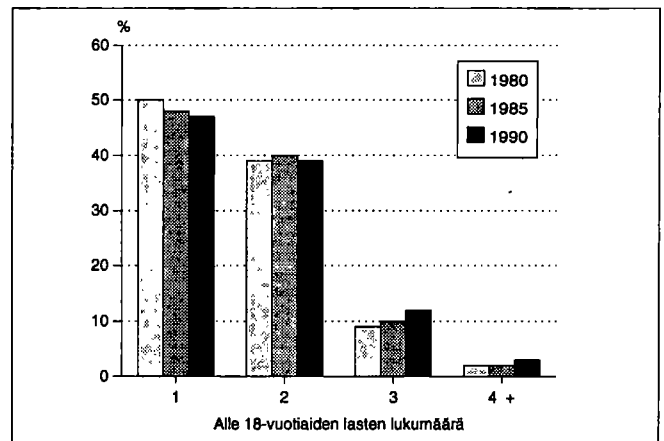

Yksinasuvien osuus ikäluokittain 1990

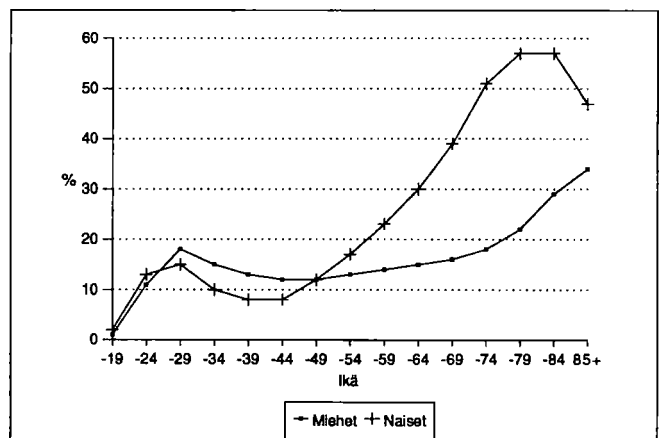

Asumistiheys

| | 1980 | 1985 | 1990 |
|-------------------------------|--------|--------|--------|
| Asutokuntia yht. | 255194 | 268289 | 288072 |
| Asutokuntien keskipöytä | 2.5 | 2.4 | 2.3 |
| Ahtaasti asuvia ¹⁾ | 74618 | 59923 | 49161 |
| Huoneita/asutokunta | 3.3 | 2.6 | 2.7 |
| Huoneita/henkilö | 1.3 | 1.0 | 1.1 |
| m ² /asutokunta | 68.3 | 72.3 | 74.4 |
| m ² /henkilö | 26.9 | 29.5 | 32.0 |

¹⁾ Normi 4: Enemmän kuin 1 henkilö / huone, kun keittiötä ei lasketa mukaan

Hallintaperuste

| Hallintaperuste | 1980 | 1985 | 1990 |
|---------------------|--------|--------|--------|
| Asutokuntia | 255194 | 268289 | 288072 |
| Omistaa talon | 82197 | 91118 | 97026 |
| Omistaa osakkeet | 75543 | 93401 | 113209 |
| Työsuhdeasunto | 22265 | 15205 | 7447 |
| Vuokra-asunto | 59983 | 56626 | 64100 |
| Muu hallintaperuste | 15206 | 11939 | 6290 |

Asutokunnan koko, ahtaasti asuvat

| Henkilöluku | 1980 | | 1985 | | 1990 | |
|-------------|-----------|-----------------|-----------|-----------------|-----------|-----------------|
| | Yh-teensä | Ahtaasti asuvia | Yh-teensä | Ahtaasti asuvia | Yh-teensä | Ahtaasti asuvia |
| Asutokunnat | 255194 | 74618 | 268289 | 59923 | 288072 | 49161 |
| 1 henk. | 73131 | - | 80537 | - | 96326 | - |
| 2 henk. | 68796 | 12656 | 76290 | 9295 | 87024 | 7345 |
| 3 henk. | 49927 | 21533 | 48953 | 15887 | 46187 | 11633 |
| 4 henk. | 43205 | 24476 | 43948 | 20898 | 40359 | 17019 |
| 5 henk. | 14235 | 10845 | 13742 | 9732 | 13464 | 9086 |
| 6 henk. | 4182 | 3580 | 3446 | 2879 | 3231 | 2709 |
| 7+ henk. | 1718 | 1528 | 1373 | 1232 | 1481 | 1369 |

¹⁾ Normi 4: Enemmän kuin 1 henkilö / huone, kun keittiötä ei lasketa mukaan

Asutokuntien rakenne (%) vuosina 1980, 1985 ja 1990

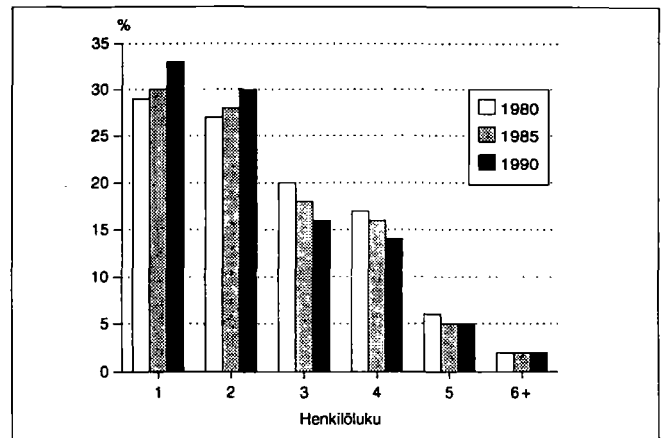

Asutokunnan koko, huoneluku 1990

| Henkilöluku | Huoneluku, keittiö ei mukana | | | | | |
|-------------|------------------------------|-------|-------|-------|-------|-------|
| | Yh-teensä | 1 | 2 | 3 | 4 | 5+ |
| Asutokunnat | 288072 | 46974 | 91862 | 68220 | 50517 | 27975 |
| 1 henk. | 96326 | 37578 | 39946 | 11408 | 4513 | 1609 |
| 2 henk. | 87024 | 7284 | 36412 | 23413 | 13723 | 5575 |
| 3 henk. | 46187 | 1336 | 10272 | 16852 | 11589 | 5866 |
| 4 henk. | 40359 | 520 | 3973 | 12512 | 14390 | 8718 |
| 5 henk. | 13464 | 161 | 919 | 3147 | 4856 | 4299 |
| 6 henk. | 3231 | 66 | 252 | 598 | 1038 | 1256 |
| 7+ henk. | 1481 | 29 | 88 | 290 | 408 | 652 |

Tulot/ asutokunta 1990

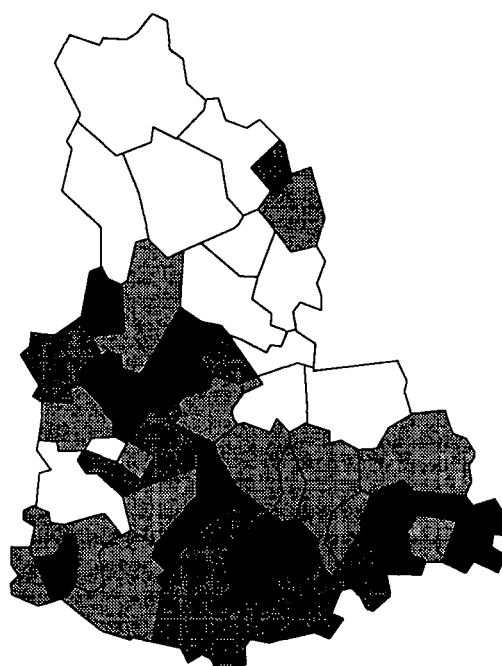

- - 139 999
- ▨ 140 000 - 149 999
- 150 000 - 159 999
- 160 000 +

Talotyyppi

| Talotyyppi | 1980 | | 1985 | | 1990 | |
|---------------------|-------------|----------|-------------|----------|-------------|----------|
| | Rakennuksia | Asuntoja | Rakennuksia | Asuntoja | Rakennuksia | Asuntoja |
| Kaikki rakennukset | 118103 | 265237 | 128489 | 287274 | 145446 | 312549 |
| Erilliset pientalot | 96784 | 105350 | 101711 | 106460 | 112245 | 115915 |
| Kytkeytyt pientalot | 2646 | 15529 | 4783 | 26406 | 6781 | 33882 |
| Asuinkerrostalot | 7372 | 134218 | 7377 | 141386 | 7404 | 152870 |
| Muut | 11301 | 10140 | 14618 | 13022 | 19016 | 9882 |

Rakennukset rakentamisvuoden ja kerrosalan mukaan 1990

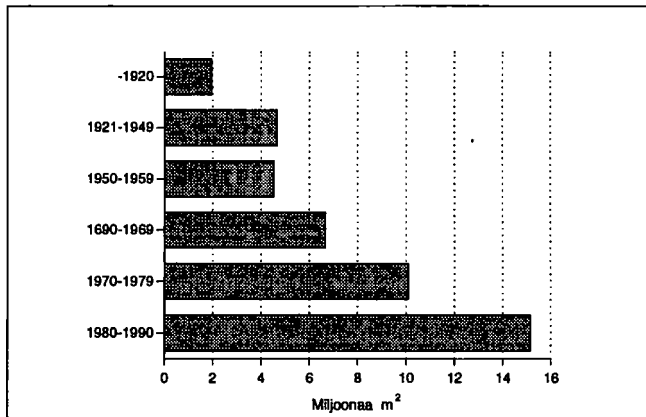

Huoneistotyyppi

| | 1980 | | 1985 | | 1990 | |
|----------------|----------|-----------|----------|-----------|----------|-----------|
| | Asuntoja | m²/asunto | Asuntoja | m²/asunto | Asuntoja | m²/asunto |
| Kaikki asunnot | 265237 | 67.5 | 287274 | 71.2 | 312549 | 72.8 |
| 1h + kt/kk/k | 56356 | 34.0 | 54616 | 33.0 | 55730 | 33.2 |
| 2h + kk/k | 87558 | 55.1 | 92196 | 55.4 | 100694 | 55.3 |
| 3h + k | 52435 | 78.6 | 65761 | 78.3 | 71867 | 78.6 |
| 4h + k | 36463 | 102.4 | 46197 | 103.1 | 51986 | 103.6 |
| 5h + k | 11751 | 129.7 | 16735 | 128.6 | 20618 | 128.4 |
| Muut | 20674 | 86.7 | 11769 | 135.5 | 11654 | 150.2 |

Rakennusten ikä ja kerrosala

| Rakentamisvuosi | Asuinrakennukset | | Muut rakennukset | |
|------------------|------------------|-------------------|------------------|-------------------|
| | Kpl | Kerrosala, 100 m² | Kpl | Kerrosala, 100 m² |
| Rakennuksia yht. | 126783 | 274351 | 18663 | 158046 |
| - 1920 | 10654 | 12237 | 1049 | 7348 |
| 1921 - 1939 | 12938 | 14784 | 889 | 9798 |
| 1940 - 1959 | 35856 | 47924 | 2039 | 19365 |
| 1960 - 1969 | 14147 | 40383 | 1800 | 26174 |
| 1970 - 1979 | 19748 | 69082 | 2791 | 31831 |
| 1980 - 1990 | 32401 | 89619 | 8827 | 61912 |

Asuntojen varustetaso

| Valmistumisvuosi | 1980 | | | 1990 | | |
|------------------|--------|---------------|------------------------|--------|---------------|------------------------|
| | Hyvä | Puutteellinen | Erittäin puutteellinen | Hyvä | Puutteellinen | Erittäin puutteellinen |
| Asuntoja yht. | 174487 | 25797 | 64953 | 256240 | 22090 | 34219 |
| - 1920 | 2988 | 1406 | 13676 | 3870 | 2340 | 6840 |
| 1921 - 1939 | 5907 | 3058 | 15694 | 6408 | 3778 | 8258 |
| 1940 - 1959 | 27161 | 14028 | 27290 | 32412 | 11698 | 14525 |
| 1960 - 1969 | 48709 | 4688 | 3765 | 48187 | 2063 | 2178 |
| 1970 - 1979 | 82910 | 2362 | 1934 | 81953 | 542 | 895 |
| 1980 - 1990 | 6388 | 170 | 243 | 83050 | 1493 | 936 |

Asunnon varusteet

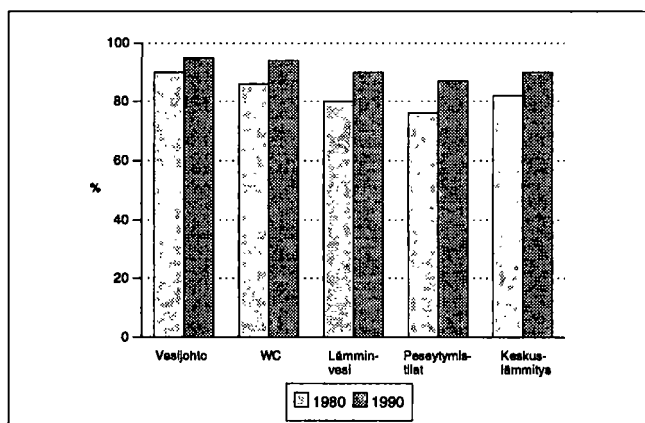

Toimitilat

| Käyttötarkoitus | 1980 | | 1990 | |
|------------------------|----------|--------------------|----------|--------------------|
| | Yhteensä | Keskipinta-ala, m² | Yhteensä | Keskipinta-ala, m² |
| Yhteensä | 21906 | 578.3 | 25844 | 569.5 |
| Myymäälä-ym. tilat | 7279 | 220.9 | 7964 | 268.4 |
| Hoitotilat | 1286 | 676.1 | 1469 | 670.7 |
| Toimistotilat | 3934 | 227.2 | 6041 | 331.8 |
| Kokoontumistilat | 1280 | 421.8 | 1331 | 504.0 |
| Opetustilat | 998 | 1463.9 | 996 | 1525.1 |
| Teollisuustilat | 3927 | 1412.7 | 4403 | 1254.7 |
| Varasto- ja muut tilat | 3202 | 547.5 | 3640 | 664.6 |

Suosituimmat kesämökkikunnat

| | 1980 | 1990 |
|-------------|-------|----------------|
| Kesämökkejä | 37906 | 51984 |
| Asikkala | 2227 | Tampere 3207 |
| Tampere | 2079 | Asikkala 2709 |
| Kangasala | 1847 | Tammela 2486 |
| Tammela | 1775 | Loppi 2451 |
| Padasjoki | 1610 | Kangasala 2213 |
| Loppi | 1608 | Hauho 2042 |
| Hauho | 1372 | Padasjoki 1983 |
| Ruovesi | 1269 | Virrat 1702 |
| Virrat | 1252 | Ruovesi 1690 |
| Orivesi | 1245 | Orivesi 1660 |

Hämeen läänin kunnat

| | | | |
|-------------------|-----|-------------------|-----|
| Asikkala | 158 | Längelmäki | 224 |
| Forssa | 160 | Mänttä | 226 |
| Hattula | 164 | Nastola | 228 |
| Hauho | 166 | Nokia | 232 |
| Hausjärvi | 168 | Orivesi | 236 |
| Hollola | 170 | Padasjoki | 238 |
| Humppila | 174 | Pirkkala | 240 |
| Hämeenlinna | 176 | Pälkäne | 244 |
| Janakkala | 182 | Renko | 246 |
| Jokioinen | 186 | Riihimäki | 248 |
| Juupajoki | 188 | Ruovesi | 252 |
| Kalvola | 190 | Sahalahti | 254 |
| Kangasala | 192 | Tammela | 256 |
| Koski Hl | 196 | Tampere | 258 |
| Kuhmalahti | 198 | Toijala | 264 |
| Kuorevesi | 200 | Tuulos | 266 |
| Kuru | 202 | Ujala | 268 |
| Kylmäkoski | 204 | Valkeakoski | 270 |
| Kärkölä | 206 | Vesilahti | 274 |
| Lahti | 208 | Viiala | 276 |
| Lammi | 214 | Vilppula | 278 |
| Lempäälä | 216 | Virrat | 280 |
| Loppi | 220 | Ylöjärvi | 282 |
| Luopioinen | 222 | Ypäjä | 286 |

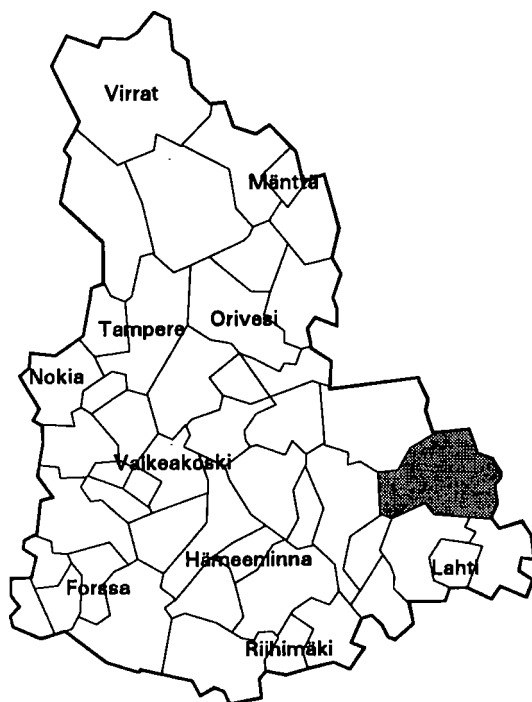

| | |
|--------------------------------------|----------------|
| Kehitysaluevyöhyke | IV ei tukialue |
| Kantokyläluokka | 4 |
| Kokonaispinta-ala (km ²) | 756.1 |
| Maapinta-ala (km ²) | 563.9 |
| Väkiluku 1991 | 8790 |
| Asukastiheys (as/km ²) | 16 |
| Ruotsinkielisten osuus (%) | 0.2 |
| Väkiluennuste 2000 | 9272 |
| Työttömyysaste 1992 | 12.2 |
| Työpaikkaomavaraisuus (%) | 79.5 |
| Veroäyrin hinta 1993 | 17.0 |
| Äyriä/asukas 1991 | 45957 |

Väestörakenne

| Ikä | 1980 | | 1985 | | 1990 | |
|-------------|----------|--------|----------|--------|----------|--------|
| | Yhteensä | Miehiä | Yhteensä | Miehiä | Yhteensä | Miehiä |
| Koko väestö | 8280 | 4081 | 8580 | 4227 | 8822 | 4348 |
| 0 - 6 | 757 | 400 | 744 | 393 | 699 | 363 |
| 7 - 14 | 896 | 465 | 902 | 463 | 957 | 480 |
| 15 - 29 | 1767 | 921 | 1633 | 854 | 1561 | 841 |
| 30 - 44 | 1787 | 951 | 2020 | 1073 | 2089 | 1087 |
| 45 - 64 | 1840 | 876 | 1954 | 938 | 2068 | 1023 |
| 65 - 74 | 765 | 293 | 784 | 325 | 851 | 360 |
| 75 + | 468 | 175 | 543 | 181 | 597 | 194 |

Pääasiallinen toiminta

| Pääasiallinen toiminta | 1980 ¹⁾ | | 1985 | | 1990 | |
|------------------------|--------------------|--------|----------|--------|----------|--------|
| | Yhteensä | Miehiä | Yhteensä | Miehiä | Yhteensä | Miehiä |
| Koko väestö | 8280 | 4081 | 8580 | 4227 | 8822 | 4348 |
| Työvoima | 3674 | 2025 | 4022 | 2138 | 4160 | 2226 |
| Työlliset | .. | .. | 3861 | 2056 | 3980 | 2104 |
| Palkansaajat | 2560 | 1384 | 2838 | 1448 | 2994 | 1510 |
| Yrittäjät ym. | 1065 | 608 | 1023 | 608 | 986 | 594 |
| Työttömät | .. | .. | 161 | 82 | 180 | 122 |
| Työvoiman ulkopuolella | 4606 | 2056 | 4558 | 2089 | 4662 | 2122 |
| 0 - 14 -vuotiaat | 1653 | 865 | 1646 | 856 | 1656 | 843 |
| Opiskelijat | 699 | 345 | 642 | 321 | 584 | 271 |
| Eläkeläiset | 1600 | 647 | 1889 | 793 | 2086 | 862 |
| Muut | 654 | 199 | 381 | 119 | 336 | 146 |

¹⁾ Vuonna 1980 työvoima = ammatissa toimiva väestö

Väestö taajamittain

| | 1980 | 1985 | 1990 |
|---------------|------|------|------|
| Koko väestö | 8280 | 8580 | 8822 |
| Taajama-aste | 48.8 | 54.6 | 60.7 |
| Taajamaväestö | 4044 | 4685 | 5357 |
| *Vesivehmaa | 279 | 279 | 188 |
| Vääksy | 3765 | 4406 | 5169 |

* Taajama sijaitsee useamman kunnan alueella

Koulutusaste

| Koulutusaste | 1980 | | 1985 | | 1990 | |
|-----------------------|----------|--------|----------|--------|----------|--------|
| | Yhteensä | Miehiä | Yhteensä | Miehiä | Yhteensä | Miehiä |
| 15 vuotta täyttäneet | 6627 | 3216 | 6934 | 3371 | 7166 | 3505 |
| Vain perusaste | 4380 | 2080 | 4104 | 1952 | 3894 | 1870 |
| Väh. alempi keskiaste | 2247 | 1136 | 2830 | 1419 | 3272 | 1635 |
| Alempi keskiaste | 1312 | 696 | 1613 | 823 | 1797 | 914 |
| Ylempi keskiaste | 620 | 289 | 818 | 402 | 967 | 473 |
| Vain yo-tutkinto | 236 | 97 | 321 | 138 | 317 | 143 |
| Korkea-aste | 315 | 151 | 399 | 194 | 508 | 248 |

Toimiala

| Toimiala | Työllinen työvoima ¹⁾ | | | Työpaikat | | |
|----------------------|----------------------------------|------|------|-----------|------|------|
| | 1980 | 1985 | 1990 | 1980 | 1985 | 1990 |
| Yhteensä | 3674 | 3861 | 3980 | 2933 | 3202 | 3164 |
| Maa- ja metsätalous | 1033 | 881 | 693 | 987 | 871 | 647 |
| Teollisuus | 1002 | 1057 | 1034 | 855 | 911 | 850 |
| Rakentaminen | 249 | 259 | 295 | 166 | 203 | 251 |
| Kauppa ja majoitus | 429 | 482 | 555 | 332 | 382 | 379 |
| Liikenne | 203 | 223 | 222 | 67 | 127 | 90 |
| Rahoitus ja vakuutus | 95 | 182 | 264 | 54 | 106 | 178 |
| Yht.kunn.palvelut | 609 | 756 | 807 | 464 | 593 | 659 |

¹⁾ Vuonna 1980 ammatissa toimiva väestö

Kunnassa asuvien työssäkäyntikunta

| | 1985 | 1990 | |
|---------------------------|------|----------|-----|
| Kunnassa asuvat työlliset | 3861 | 3980 | |
| <i>Työssäkäyntikunta</i> | | | |
| Asikkala | 2921 | 2714 | |
| Muut kunnat yht. | 940 | 1266 | |
| joista | | | |
| Lahti | 636 | Lahti | 752 |
| Helsinki | 45 | Helsinki | 77 |
| Hollola | 42 | Hollola | 67 |

Rakennukset talotyypeittäin

| Talotyyppi | 1980 | | 1985 | | 1990 | |
|---------------------|-------------|----------|-------------|----------|-------------|----------|
| | Rakennuksia | Asuntoja | Rakennuksia | Asuntoja | Rakennuksia | Asuntoja |
| Kaikki rakennukset | 2383 | 3154 | 2584 | 3348 | 2904 | 3708 |
| Erilliset pientalot | 2081 | 2171 | 2101 | 2093 | 2361 | 2247 |
| Kytkeytyt pientalot | 32 | 237 | 67 | 444 | 93 | 572 |
| Asuinkerrostalot | 39 | 631 | 41 | 675 | 43 | 776 |
| Muut | 231 | 115 | 375 | 136 | 407 | 113 |

Asumistiheys

| | 1980 | 1985 | 1990 |
|-------------------------------|------|------|------|
| Asutokuntia yht. | 3028 | 3165 | 3442 |
| Asutokuntien keskikoko | 2.6 | 2.6 | 2.5 |
| Ahtaasti asuvia ¹⁾ | 776 | 671 | 586 |
| Huoneita/asutokunta | 3.7 | 3.0 | 3.1 |
| Huoneita/henkilö | 1.3 | 1.1 | 1.2 |
| m ² /asutokunta | 81.4 | 85.4 | 87.4 |
| m ² /henkilö | 29.9 | 31.9 | 34.5 |

¹⁾ Normi 4: Enemmän kuin 1 henkilö / huone, kun keittiötä ei lasketa mukaan

Työnantajasektori

| Työnantajasektori | 1980 | | 1985 | | 1990 | |
|--------------------|----------|-------|----------|-------|----------|-------|
| | Yhteensä | % | Yhteensä | % | Yhteensä | % |
| Palkansaajat | 2560 | 100.0 | 2838 | 100.0 | 2994 | 100.0 |
| Julkinen sektori | 617 | 24.1 | 759 | 26.7 | 901 | 30.0 |
| Valtio | 151 | 5.8 | 168 | 5.9 | 174 | 5.8 |
| Kunta | 443 | 17.3 | 555 | 19.5 | 686 | 22.9 |
| Valtioenemm. oy | 23 | 0.8 | 36 | 1.2 | 41 | 1.3 |
| Yksityinen sektori | 1927 | 75.2 | 1977 | 69.6 | 2093 | 69.9 |
| Tuntematon | 16 | 0.6 | 102 | 3.5 | 0 | 0.0 |

Työpaikan sijainti elinkeinoittain 1990

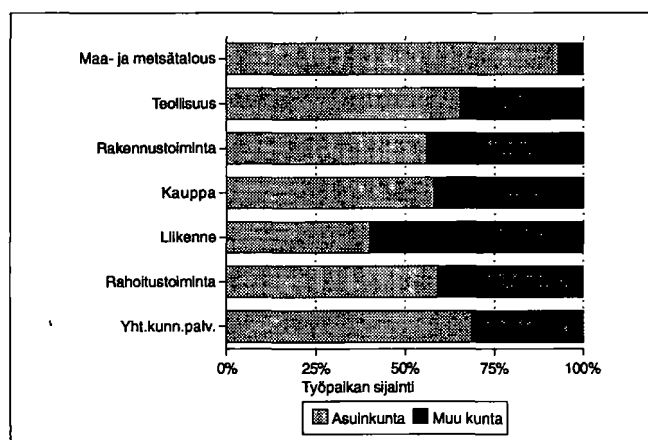

Kesämökkit

| | 1980 | | 1990 | |
|----------------------------|----------|-------|----------|-------|
| | Yhteensä | % | Yhteensä | % |
| Kesämökkejä | 2227 | 100.0 | 2709 | 100.0 |
| <i>Omistajan kotikunta</i> | | | | |
| Asikkala | 283 | 12.7 | 364 | 13.4 |
| Läänin muu kunta | 907 | 40.7 | 997 | 36.8 |
| Muu kunta | 733 | 32.9 | 923 | 34.0 |

Asutokuntien rakenne (%) vuosina 1980, 1985 ja 1990

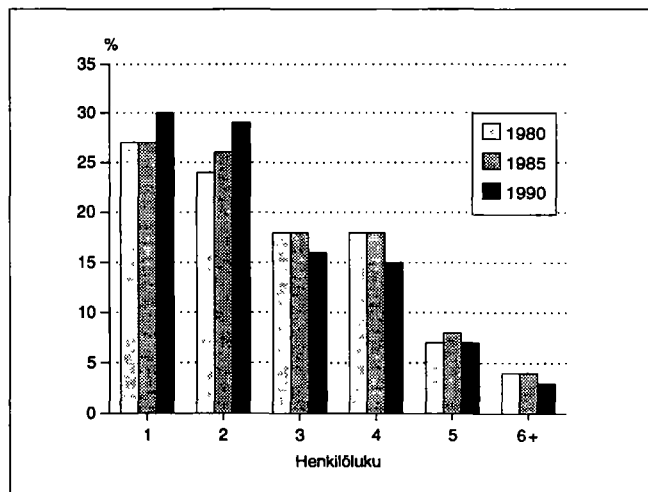

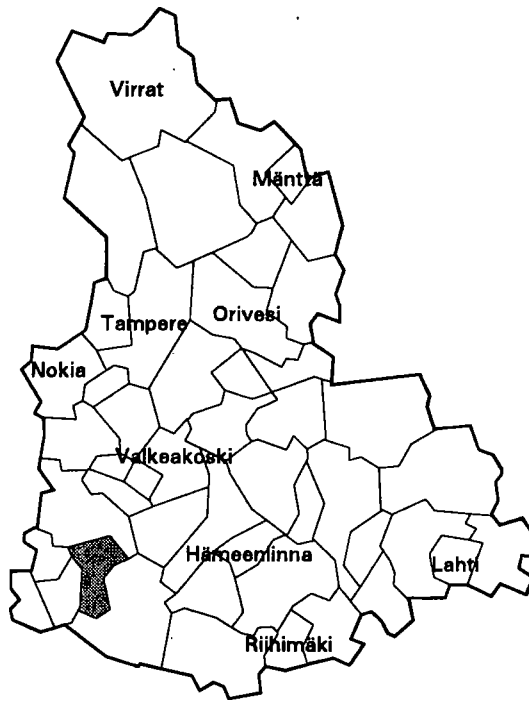

| | |
|--------------------------------------|----------------|
| Kehitysaluevyöhyke | IV ei tukialue |
| Kantokykyluokka | 5 |
| Kokonaispinta-ala (km ²) | 254.7 |
| Maapinta-ala (km ²) | 249.4 |
| Väkiluku 1991 | 19664 |
| Asukastiheys (as/km ²) | 79 |
| Ruotsinkielisten osuus (%) | 0.3 |
| Väkilukuennuste 2000 | 19158 |
| Työttömyysaste 1992 | 16.1 |
| Työpaikkaomavaraisuus (%) | 116.8 |
| Veroäyrin hinta 1993 | 17.5 |
| Äyrejä/asukas 1991 | 55533 |

Väestörakenne

| Ikä | 1980 | | 1985 | | 1990 | |
|-------------|----------|--------|----------|--------|----------|--------|
| | Yhteensä | Miehiä | Yhteensä | Miehiä | Yhteensä | Miehiä |
| Koko väestö | 19384 | 9172 | 20082 | 9552 | 19660 | 9337 |
| 0 - 6 | 1833 | 919 | 1839 | 922 | 1552 | 772 |
| 7 - 14 | 2173 | 1125 | 1960 | 1000 | 1932 | 976 |
| 15 - 29 | 4925 | 2449 | 4702 | 2386 | 4228 | 2154 |
| 30 - 44 | 4321 | 2216 | 4835 | 2490 | 4834 | 2459 |
| 45 - 64 | 3790 | 1672 | 4207 | 1935 | 4283 | 2044 |
| 65 - 74 | 1530 | 555 | 1469 | 515 | 1556 | 570 |
| 75 + | 812 | 236 | 1070 | 304 | 1275 | 362 |

Väestö 5-vuotiskäluokittain 1990

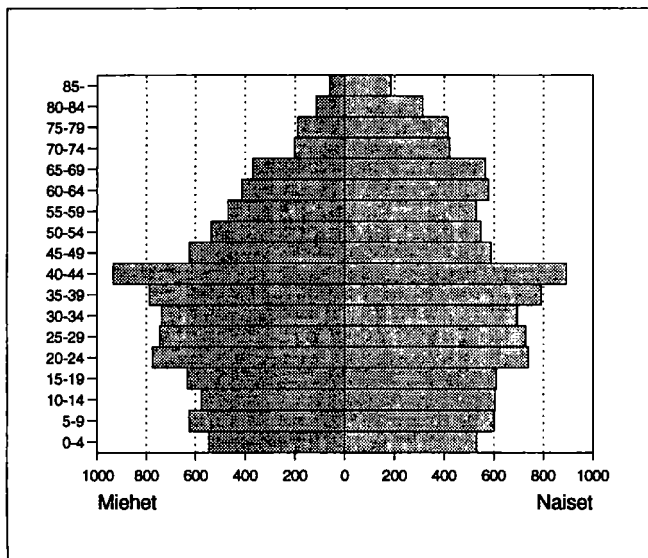

Väestön muutokset

| Vuosi | Syntyneet | Kuolleet | Nettomaassamuutto | Nettosirtolaisuus | Väestön muutos | Väkiluku vuoden lopussa ¹⁾ |
|-------|-----------|----------|-------------------|-------------------|----------------|---------------------------------------|
| 1980 | 253 | 166 | -71 | -20 | -4 | 19332 |
| 1981 | 286 | 180 | -35 | 17 | 88 | 19424 |
| 1982 | 278 | 133 | 97 | 16 | 258 | 19688 |
| 1983 | 294 | 177 | 75 | 49 | 241 | 19936 |
| 1984 | 264 | 175 | -29 | 25 | 85 | 20028 |
| 1985 | 280 | 182 | -74 | 23 | 47 | 20074 |
| 1986 | 210 | 187 | -117 | 15 | -79 | 19973 |
| 1987 | 224 | 214 | -111 | 12 | -89 | 19879 |
| 1988 | 241 | 217 | 5 | -4 | 25 | 19905 |
| 1989 | 224 | 196 | -195 | 13 | -154 | 19753 |
| 1990 | 225 | 199 | -104 | 27 | -51 | 19660 |

¹⁾ Väkilukuun vuoden lopussa vaikuttaa myös väkiluvun korjaustermi

Väestö taajamittain

| | 1980 | 1985 | 1990 |
|----------------------------|-------|-------|-------|
| Koko väestö | 19384 | 20082 | 19660 |
| Taajama-aste | 87.7 | 86.1 | 90.0 |
| Taajamaväestö | 17003 | 17302 | 17697 |
| *Keskustaajama (Forssa) | 16781 | 17079 | 17418 |
| *Keskustaajama (Jokioinen) | - | 4 | 56 |
| Matku | 222 | 219 | 223 |

* Taajama sijaitsee useamman kunnan alueella

Pääasiallinen toiminta

| Pääasiallinen toiminta | 1980 ¹⁾ | | 1985 | | 1990 | |
|------------------------|--------------------|-------------|---------------|-------------|---------------|-------------|
| | Yh- teensä | Mie- hiä | Yh- teensä | Mie- hiä | Yh- teensä | Mie- hiä |
| Koko väestö | 19384 | 9172 | 20082 | 9552 | 19660 | 9337 |
| Työvoima | 9484 | 4996 | 10074 | 5246 | 9974 | 5171 |
| Työlliset | .. | .. | 9526 | 4976 | 9453 | 4855 |
| Palkansaajat | 8217 | 4292 | 8532 | 4359 | 8337 | 4166 |
| Yrittäjät ym. | 978 | 569 | 994 | 617 | 1116 | 689 |
| Työttömät | .. | .. | 548 | 270 | 521 | 316 |
| Työvoiman ulkopuolella | 9900 | 4176 | 10008 | 4306 | 9686 | 4166 |
| 0 - 14 -vuotiaat | 4006 | 2044 | 3799 | 1922 | 3484 | 1748 |
| Opiskelijat | 1485 | 710 | 1418 | 664 | 1256 | 578 |
| Eläkeläiset | 3142 | 1110 | 3993 | 1448 | 4210 | 1530 |
| Muut | 1267 | 312 | 798 | 272 | 736 | 310 |

¹⁾ Vuonna 1980 työvoima = ammatissa toimiva väestö

Vakinaiset ja tilapäiset asukkaat 1990

| Ikä | Virallinen väkiluku | Tilapäisesti läsnä | Tilapäisesti poissa | Todellinen asukasluku |
|----------|---------------------|--------------------|---------------------|-----------------------|
| Yhteensä | 19660 | 391 | 327 | 19724 |
| 0 - 14 | 3484 | 13 | 21 | 3476 |
| 15 - 29 | 4228 | 255 | 266 | 4217 |
| 30 - 44 | 4834 | 84 | 25 | 4893 |
| 45 - 64 | 4283 | 27 | 12 | 4298 |
| 65 + | 2831 | 12 | 3 | 2840 |

Valtionveronalaiset tulot/henkilö, mk

| | 1980 ¹⁾ | 1985 | 1990 |
|--------------|--------------------|-------|--------|
| Työvoima | 38347 | 64825 | 99413 |
| Työlliset | .. | 66714 | 101264 |
| Palkansaajat | 39533 | 67129 | 101016 |
| Yrittäjät | 33259 | 63064 | 103149 |

¹⁾ Vuonna 1980 työvoima = ammatissa toimiva väestö

Koulutusaste

| Koulutusaste | 1980 | | 1985 | | 1990 | |
|-----------------------|---------------|-------------|---------------|-------------|---------------|-------------|
| | Yh- teensä | Mie- hiä | Yh- teensä | Mie- hiä | Yh- teensä | Mie- hiä |
| 15 vuotta täyttäneet | 15378 | 7128 | 16283 | 7630 | 16176 | 7589 |
| Vain perusaste | 9617 | 4151 | 9236 | 4069 | 8519 | 3736 |
| Väh. alempi keskiaste | 5761 | 2977 | 7047 | 3561 | 7657 | 3853 |
| Alempi keskiaste | 3389 | 1847 | 4144 | 2202 | 4205 | 2238 |
| Ylempi keskiaste | 1531 | 697 | 1955 | 882 | 2399 | 1085 |
| Vain yo-tutkinto | 407 | 172 | 530 | 214 | 666 | 274 |
| Korkea-aste | 841 | 433 | 948 | 477 | 1053 | 530 |
| Alin korkea-aste | 423 | 209 | 455 | 232 | 519 | 275 |
| Alempi kand.aste | 183 | 72 | 185 | 69 | 196 | 67 |
| Ylempi kand.aste | 227 | 145 | 298 | 168 | 321 | 177 |
| Tutkijakoulutus | 8 | 7 | 10 | 8 | 17 | 11 |

Toimiala

| Toimiala | Työllinen työvoima ¹⁾ | | | Työpaikat | | |
|----------------------|----------------------------------|------|------|-----------|-------|-------|
| | 1980 | 1985 | 1990 | 1980 | 1985 | 1990 |
| Yhteensä | 9484 | 9526 | 9453 | 9861 | 10459 | 11043 |
| Maa- ja metsätalous | 609 | 537 | 421 | 569 | 506 | 386 |
| Teollisuus | 3728 | 3555 | 3327 | 4218 | 4144 | 3910 |
| Rakentaminen | 738 | 784 | 808 | 798 | 748 | 1098 |
| Kauppa ja majoitus | 1302 | 1285 | 1359 | 1504 | 1533 | 1674 |
| Liikenne | 478 | 478 | 498 | 316 | 458 | 623 |
| Rahoitus ja vakuutus | 361 | 451 | 775 | 397 | 545 | 883 |
| Yht.kunn.palvelut | 1967 | 2422 | 2090 | 2036 | 2521 | 2293 |

¹⁾ Vuonna 1980 ammatissa toimiva väestö

Kunnassa asuvien työssäkäyntikunta

| | 1985 | 1990 |
|---------------------------|------|---------------|
| Kunnassa asuvat työlliset | 9526 | 9453 |
| <i>Työssäkäyntikunta</i> | | |
| Forssa | 8436 | 8062 |
| Muut kunnat yht. | 1090 | 1391 |
| joista | | |
| Jokioinen | 292 | Jokioinen 314 |
| Tammela | 186 | Tammela 193 |
| Humpvila | 112 | Helsinki 129 |

Työpaikan sijainti elinkeinoittain 1990

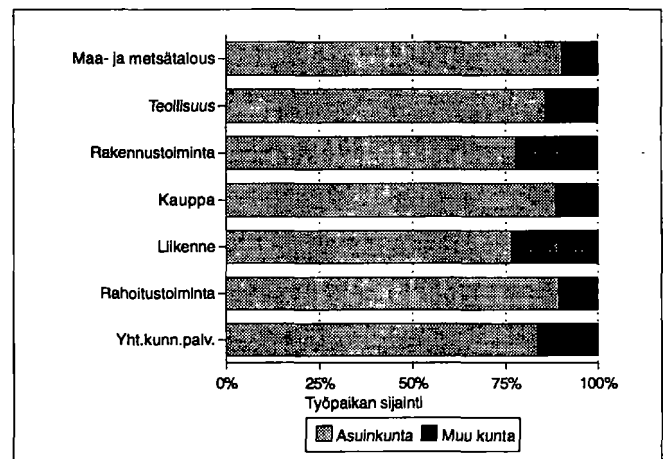

Työvoiman koulutusaste 1990

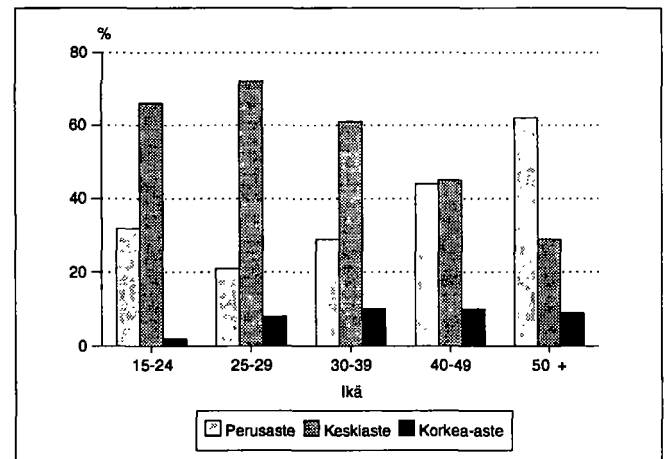

Kunnassa työssäkävien asuinkunta

| | | 1985 | | 1990 | |
|----------------------|-----------|-------|-----------|-------|--|
| Kunnassa työssäkävät | | 10459 | | 11043 | |
| <i>Asuinkunta</i> | | | | | |
| Forssa | | 8122 | | 8062 | |
| Muut kunnat yht. | | 2337 | | 2981 | |
| joista | Tammela | 816 | Tammela | 936 | |
| | Jokioinen | 731 | Jokioinen | 799 | |
| | Somero | 146 | Somero | 171 | |
| | Humppila | 126 | Humppila | 154 | |
| | Ypäjä | 105 | Ypäjä | 122 | |
| | Urjala | 57 | Urjala | 88 | |

Työllisten sosioekonominen asema

| Sosioekonominen asema | 1980 | | 1985 | | 1990 | |
|-----------------------|----------|-------|----------|-------|----------|-------|
| | Yhteensä | % | Yhteensä | % | Yhteensä | % |
| Yhteensä | 9484 | 100.0 | 9526 | 100.0 | 9453 | 100.0 |
| Yrittäjät | 871 | 9.1 | 925 | 9.7 | 1082 | 11.4 |
| Maatalousyrittäjät | 388 | 4.0 | 348 | 3.6 | 361 | 3.8 |
| Muut yrittäjät | 483 | 5.0 | 577 | 6.0 | 721 | 7.6 |
| Työnantajat | 193 | 2.0 | 237 | 2.4 | .. | .. |
| Yksinäisyrittäjät | 290 | 3.0 | 340 | 3.5 | .. | .. |
| Ylemmät toimihenkilöt | 772 | 8.1 | 893 | 9.3 | 971 | 10.2 |
| Alemmat toimihenkilöt | 2480 | 26.1 | 2873 | 30.1 | 2831 | 29.9 |
| Työntekijät | 4985 | 52.5 | 4784 | 50.2 | 4421 | 46.7 |
| Tuntematon | 376 | 3.9 | 51 | 0.5 | 148 | 1.5 |

Työnantajasektori

| Työnantajasektori | 1980 | | 1985 | | 1990 | |
|--------------------|----------|-------|----------|-------|----------|-------|
| | Yhteensä | % | Yhteensä | % | Yhteensä | % |
| Palkansaajat | 8217 | 100.0 | 8532 | 100.0 | 8337 | 100.0 |
| Julkinen sektori | 1767 | 21.5 | 2104 | 24.6 | 2262 | 27.1 |
| Valtio | 364 | 4.4 | 409 | 4.7 | 450 | 5.3 |
| Kunta | 1378 | 16.7 | 1662 | 19.4 | 1766 | 21.1 |
| Valtioenemm. oy | 25 | 0.3 | 33 | 0.3 | 46 | 0.5 |
| Yksityinen sektori | 6382 | 77.6 | 6321 | 74.0 | 6075 | 72.8 |
| Tuntematon | 68 | 0.8 | 107 | 1.2 | 0 | 0.0 |

Perhetyyppi

| Perhetyyppi | 1980 | | 1985 | | 1990 | |
|----------------------------------|----------|-------|----------|-------|----------|-------|
| | Yhteensä | % | Yhteensä | % | Yhteensä | % |
| Perheitä yhteensä | 5007 | 100.0 | 5119 | 100.0 | 5446 | 100.0 |
| Aviopari, ei lapsia | 1335 | 26.7 | 1411 | 27.6 | 1502 | 27.6 |
| Avopari, ei lapsia ¹⁾ | .. | .. | .. | .. | 581 | 10.7 |
| Aviopari ja lapsia | 2797 | 55.9 | 2702 | 52.8 | 2373 | 43.6 |
| Avopari ja lapsia | 105 | 2.1 | 176 | 3.4 | 289 | 5.3 |
| Äiti ja lapsia | 698 | 13.9 | 746 | 14.6 | 622 | 11.4 |
| Isä ja lapsia | 72 | 1.4 | 84 | 1.6 | 79 | 1.5 |
| Henkilöitä perheissä | 15464 | | 15591 | | 15791 | |
| Lapsiperheitä ²⁾ | 2912 | | 2784 | | 2485 | |
| Keskim.lapsiluku | 1.6 | | 1.6 | | 1.7 | |

¹⁾ Avoparit, joilla ei ole yhteisiä lapsia on päätelty ensimmäisen kerran vuoden 1990 väestölaskennassa

²⁾ Perheet, joissa vähintään 1 alle 18-vuotias lapsi
Keskimääräinen lapsiluku = Alle 18-vuotiaiden lasten lkm / lapsiperheiden lkm

Asuntokuntien rakenne (%) vuosina 1980, 1985 ja 1990

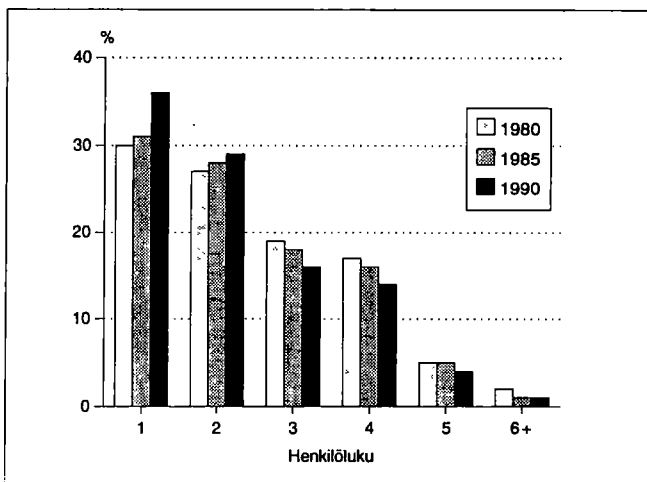

Lapsiperheet lapsiluvun mukaan 1980, 1985 ja 1990

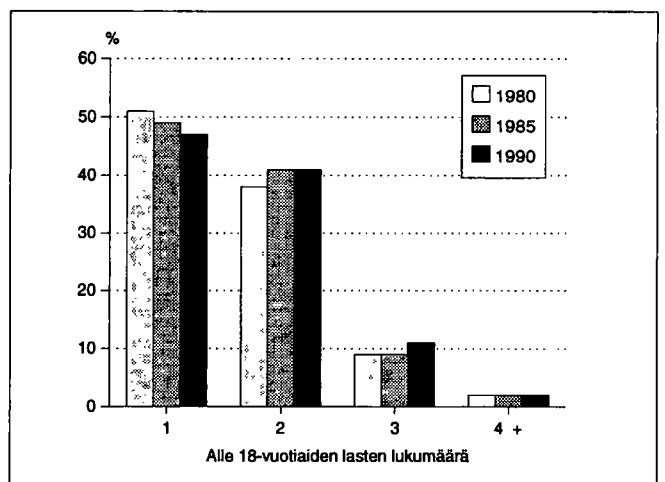

Asumistiheys

| | 1980 | 1985 | 1990 |
|-------------------------------|------|------|------|
| Asuntokuntia yht. | 7742 | 8251 | 8684 |
| Asuntokuntien keskikoko | 2.4 | 2.3 | 2.2 |
| Ahtaasti asuvia ¹⁾ | 2208 | 1824 | 1360 |
| Huoneita/asuntokunta | 3.2 | 2.5 | 2.6 |
| Huoneita/henkilö | 1.3 | 1.0 | 1.1 |
| m ² /asuntokunta | 67.3 | 70.6 | 72.6 |
| m ² /henkilö | 27.0 | 29.4 | 32.5 |

¹⁾ Normi 4: Enemmän kuin 1 henkilö / huone, kun keittiötä ei lasketa mukaan

Hallintaperuste

| Hallintaperuste | 1980 | 1985 | 1990 |
|---------------------|------|------|------|
| Asuntokuntia | 7742 | 8251 | 8684 |
| Omistaa talon | 2253 | 2517 | 2689 |
| Omistaa osakkeet | 2086 | 2736 | 3206 |
| Työsuhdeasunto | 929 | 572 | 152 |
| Vuokra-asunto | 2081 | 2189 | 2504 |
| Muu hallintaperuste | 393 | 237 | 133 |

Asuntokunnan koko, ahtaasti asuvat

| Henkilöluku | 1980 | | 1985 | | 1990 | |
|--------------|----------|-----------------|----------|-----------------|----------|-----------------|
| | Yhteensä | Ahtaasti asuvia | Yhteensä | Ahtaasti asuvia | Yhteensä | Ahtaasti asuvia |
| Asuntokunnat | 7742 | 2208 | 8251 | 1824 | 8684 | 1360 |
| 1 henk. | 2287 | - | 2584 | - | 3133 | - |
| 2 henk. | 2105 | 349 | 2317 | 250 | 2560 | 196 |
| 3 henk. | 1505 | 667 | 1486 | 490 | 1356 | 335 |
| 4 henk. | 1300 | 757 | 1353 | 685 | 1191 | 512 |
| 5 henk. | 399 | 307 | 399 | 299 | 367 | 248 |
| 6 henk. | 105 | 90 | 88 | 78 | 64 | 56 |
| 7+ henk. | 41 | 38 | 24 | 22 | 13 | 13 |

¹⁾ Normi 4: Enemmän kuin 1 henkilö / huone, kun keittiötä ei lasketa mukaan

Huoneistotyyppi

| | 1980 | | 1985 | | 1990 | |
|----------------|----------|-------------------------|----------|-------------------------|----------|-------------------------|
| | Asuntoja | m ² / asunto | Asuntoja | m ² / asunto | Asuntoja | m ² / asunto |
| Kaikki asunnot | 8080 | 66.7 | 8698 | 69.9 | 9358 | 71.3 |
| 1h + kt/kk/k | 1704 | 34.3 | 1684 | 33.3 | 1803 | 33.6 |
| 2h + kk/k | 2839 | 55.8 | 3023 | 56.1 | 3184 | 56.4 |
| 3h + k | 1636 | 79.0 | 2012 | 79.1 | 2188 | 79.4 |
| 4h + k | 996 | 104.4 | 1258 | 104.1 | 1382 | 105.2 |
| 5h + k | 335 | 130.6 | 461 | 129.1 | 565 | 128.5 |
| Muut | 570 | 78.8 | 260 | 141.1 | 236 | 154.9 |

Rakennukset talotyypeittäin

| Talotyyppi | 1980 | | 1985 | | 1990 | |
|---------------------|-------------|----------|-------------|----------|-------------|----------|
| | Rakennuksia | Asuntoja | Rakennuksia | Asuntoja | Rakennuksia | Asuntoja |
| Kaikki rakennukset | 3301 | 8080 | 3529 | 8698 | 4030 | 9358 |
| Erilliset pientalot | 2690 | 2919 | 2821 | 2878 | 3078 | 3170 |
| Kytetyt pientalot | 46 | 250 | 88 | 560 | 113 | 644 |
| Asuin kerrostalot | 194 | 4689 | 205 | 4941 | 201 | 5226 |
| Muut | 371 | 222 | 415 | 319 | 638 | 318 |

Toimitilat

| Käyttötarkoitus | 1980 | | 1990 | |
|------------------------|----------|--------------------------------|----------|--------------------------------|
| | Yhteensä | keskipinta-ala, m ² | Yhteensä | keskipinta-ala, m ² |
| Yhteensä | 814 | 619.5 | 1127 | 622.2 |
| Myymäla-ym. tilat | 316 | 254.1 | 398 | 281.6 |
| Hoitotilat | 46 | 608.3 | 63 | 602.7 |
| Toimistotilat | 130 | 203.8 | 228 | 432.9 |
| Kokoontumistilat | 51 | 380.6 | 49 | 541.0 |
| Opetustilat | 29 | 1899.4 | 35 | 1630.1 |
| Teollisuustilat | 86 | 2766.6 | 171 | 1396.3 |
| Varasto- ja muut tilat | 156 | 372.6 | 183 | 637.6 |

Rakennusten kerrosala valmistumisvuoden mukaan 1990

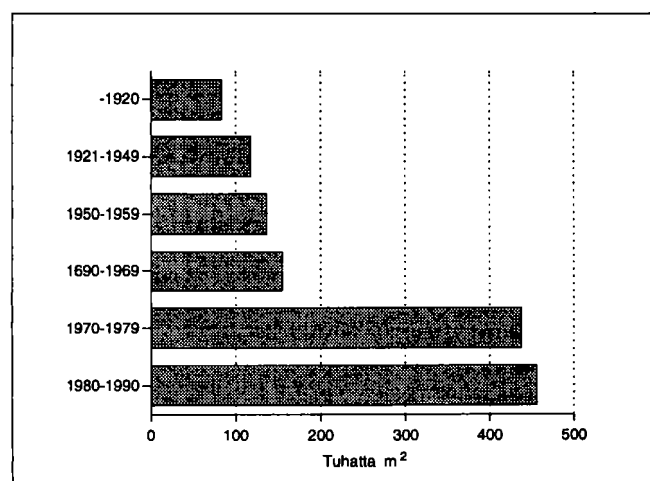

Kesämökkit

| | 1980 | | 1990 | |
|----------------------------|----------|-------|----------|-------|
| | Yhteensä | % | Yhteensä | % |
| Kesämökkejä | 309 | 100.0 | 592 | 100.0 |
| <i>Omistajan kotikunta</i> | | | | |
| Forssa | 145 | 46.9 | 319 | 53.8 |
| Läänin muu kunta | 38 | 12.2 | 50 | 8.4 |
| Muu kunta | 115 | 37.2 | 183 | 30.9 |

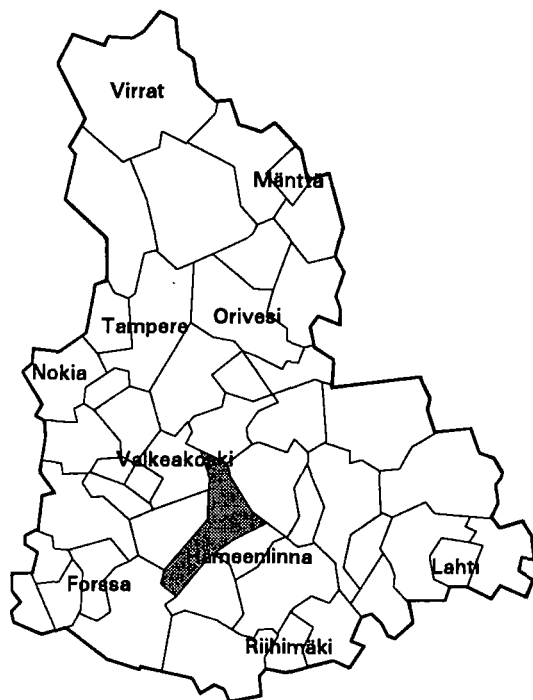

| | |
|--------------------------------------|----------------|
| Kehitysaluevyöhyke | IV ei tukialue |
| Kantokykyluokka | 5 |
| Kokonaispinta-ala (km ²) | 454.8 |
| Maapinta-ala (km ²) | 381.6 |
| Väkiluku 1991 | 8830 |
| Asukastiheys (as/km ²) | 23 |
| Ruotsinkielisten osuus (%) | 0.3 |
| Väkilukuennuste 2000 | 9939 |
| Työttömyysaste 1992 | 12.0 |
| Työpaikkaomavaraisuus (%) | 74.4 |
| Veroäyrin hinta 1993 | 16.8 |
| Äyreytä/asukas 1991 | 5184 |

Väestörakenne

| Ikä | 1980 | | 1985 | | 1990 | |
|-------------|-----------|--------|-----------|--------|-----------|--------|
| | Yh-teensä | Miehiä | Yh-teensä | Miehiä | Yh-teensä | Miehiä |
| Koko väestö | 7379 | 3623 | 8006 | 3956 | 8724 | 4299 |
| 0 - 6 | 599 | 316 | 723 | 361 | 830 | 411 |
| 7 - 14 | 875 | 421 | 897 | 463 | 1038 | 520 |
| 15 - 29 | 1642 | 888 | 1716 | 917 | 1685 | 883 |
| 30 - 44 | 1639 | 853 | 1925 | 997 | 2208 | 1138 |
| 45 - 64 | 1655 | 769 | 1757 | 852 | 1871 | 939 |
| 65 - 74 | 612 | 251 | 584 | 230 | 651 | 256 |
| 75 + | 357 | 125 | 404 | 136 | 441 | 152 |

Pääasiallinen toiminta

| Pääasiallinen toiminta | 1980 ¹⁾ | | 1985 | | 1990 | |
|------------------------|--------------------|--------|-----------|--------|-----------|--------|
| | Yh-teensä | Miehiä | Yh-teensä | Miehiä | Yh-teensä | Miehiä |
| Koko väestö | 7379 | 3623 | 8006 | 3956 | 8724 | 4299 |
| Työvoima | 3328 | 1837 | 3958 | 2139 | 4302 | 2276 |
| Työlliset | .. | .. | 3779 | 2042 | 4153 | 2173 |
| Palkansaajat | 2680 | 1459 | 3171 | 1661 | 3464 | 1748 |
| Yrittäjät ym. | 580 | 337 | 608 | 381 | 689 | 425 |
| Työttömät | .. | .. | 179 | 97 | 149 | 103 |
| Työvoiman ulkopuolella | 4051 | 1786 | 4048 | 1817 | 4422 | 2023 |
| 0 - 14 -vuotiaat | 1474 | 737 | 1620 | 824 | 1868 | 931 |
| Opiskelijat | 678 | 349 | 615 | 288 | 555 | 263 |
| Eläkeläiset | 1295 | 547 | 1446 | 606 | 1673 | 714 |
| Muut | 604 | 153 | 367 | 99 | 326 | 115 |

¹⁾ Vuonna 1980 työvoima = ammatissa toimiva väestö

Väestö taajamittain

| | 1980 | 1985 | 1990 |
|---------------|------|------|------|
| Koko väestö | 7379 | 8006 | 8724 |
| Taajama-aste | 52.5 | 62.7 | 69.8 |
| Taajamaväestö | 3879 | 5022 | 6091 |
| *Parola | 3483 | 4346 | 5424 |
| *littala | 5 | - | - |
| Lepaa | - | 241 | 220 |
| Pekola | 391 | 435 | 447 |

* Taajama sijaitsee useamman kunnan alueella

Koulutusaste

| Koulutusaste | 1980 | | 1985 | | 1990 | |
|-----------------------|-----------|--------|-----------|--------|-----------|--------|
| | Yh-teensä | Miehiä | Yh-teensä | Miehiä | Yh-teensä | Miehiä |
| 15 vuotta täyttäneet | 5905 | 2886 | 6386 | 3132 | 6856 | 3368 |
| Vain perusaste | 3582 | 1658 | 3436 | 1575 | 3270 | 1535 |
| Väh. alempi keskiaste | 2323 | 1228 | 2950 | 1557 | 3586 | 1833 |
| Alempi keskiaste | 1251 | 652 | 1549 | 811 | 1828 | 919 |
| Ylempi keskiaste | 728 | 399 | 960 | 510 | 1178 | 600 |
| Vain yo-tutkinto | 232 | 110 | 284 | 134 | 328 | 148 |
| Korkea-aste | 344 | 177 | 441 | 236 | 580 | 314 |

Toimiala

| Toimiala | Työllinen työvoima ¹⁾ | | | Työpaikat | | |
|----------------------|----------------------------------|------|------|-----------|------|------|
| | 1980 | 1985 | 1990 | 1980 | 1985 | 1990 |
| Yhteensä | 3328 | 3779 | 4153 | 2406 | 2758 | 3090 |
| Maa- ja metsätalous | 561 | 505 | 419 | 544 | 481 | 413 |
| Teollisuus | 707 | 740 | 779 | 453 | 499 | 435 |
| Rakentaminen | 289 | 318 | 329 | 171 | 160 | 156 |
| Kauppa ja majoitus | 374 | 434 | 586 | 171 | 163 | 387 |
| Liikenne | 173 | 191 | 182 | 75 | 93 | 88 |
| Rahoitus ja vakuutus | 74 | 133 | 346 | 24 | 40 | 136 |
| Yht.kunn.palvelut | 1072 | 1449 | 1404 | 964 | 1317 | 1356 |

¹⁾ Vuonna 1980 ammatissa toimiva väestö

Kunnassa asuvien työssäkäyntikunta

| | 1985 | 1990 |
|---------------------------|------|------------------|
| Kunnassa asuvat työlliset | 3779 | 4153 |
| <i>Työssäkäyntikunta</i> | | |
| Hattula | 2016 | 2182 |
| Muut kunnat yht. | 1763 | 1971 |
| joista | | |
| Hämeenlinna | 1500 | Hämeenlinna 1547 |
| Helsinki | 44 | Helsinki 86 |
| Janakkala | 41 | Janakkala 54 |

Rakennukset talotyypeittäin

| Talotyyppi | 1980 | | 1985 | | 1990 | |
|---------------------|-------------|----------|-------------|----------|-------------|----------|
| | Rakennuksia | Asuntoja | Rakennuksia | Asuntoja | Rakennuksia | Asuntoja |
| Kaikki rakennukset | 2231 | 2775 | 2458 | 3038 | 2922 | 3564 |
| Erilliset pientalot | 1977 | 2083 | 2170 | 2247 | 2454 | 2520 |
| Kytkeytyt pientalot | 32 | 167 | 47 | 224 | 81 | 401 |
| Asuinkerrostalot | 53 | 310 | 58 | 424 | 55 | 520 |
| Muut | 169 | 215 | 183 | 143 | 332 | 123 |

Asumistiheys

| | 1980 | 1985 | 1990 |
|-------------------------------|------|------|------|
| Asuntokuntia yht. | 2604 | 2875 | 3281 |
| Asuntokuntien keskikoko | 2.7 | 2.7 | 2.6 |
| Ahtaasti asuvia ¹⁾ | 768 | 672 | 600 |
| Huoneita/asuntokunta | 3.8 | 3.1 | 3.2 |
| Huoneita/henkilö | 1.3 | 1.1 | 1.2 |
| m ² /asuntokunta | 80.1 | 84.7 | 87.8 |
| m ² /henkilö | 28.5 | 30.8 | 33.3 |

¹⁾ Normi 4: Enemmän kuin 1 henkilö / huone, kun keittiötä ei lasketa mukaan

Työnantajasektori

| Työnantajasektori | 1980 | | 1985 | | 1990 | |
|--------------------|----------|-------|----------|-------|----------|-------|
| | Yhteensä | % | Yhteensä | % | Yhteensä | % |
| Palkansaajat | 2680 | 100.0 | 3171 | 100.0 | 3464 | 100.0 |
| Julkinen sektori | 1163 | 43.3 | 1436 | 45.2 | 1657 | 47.8 |
| Valtio | 569 | 21.2 | 652 | 20.5 | 719 | 20.7 |
| Kunta | 502 | 18.7 | 679 | 21.4 | 784 | 22.6 |
| Valtioenemm. oy | 92 | 3.4 | 105 | 3.3 | 154 | 4.4 |
| Yksityinen sektori | 1485 | 55.4 | 1671 | 52.6 | 1807 | 52.1 |
| Tuntematon | 32 | 1.1 | 64 | 2.0 | 0 | 0.0 |

Työpaikan sijainti elinkeinoittain 1990

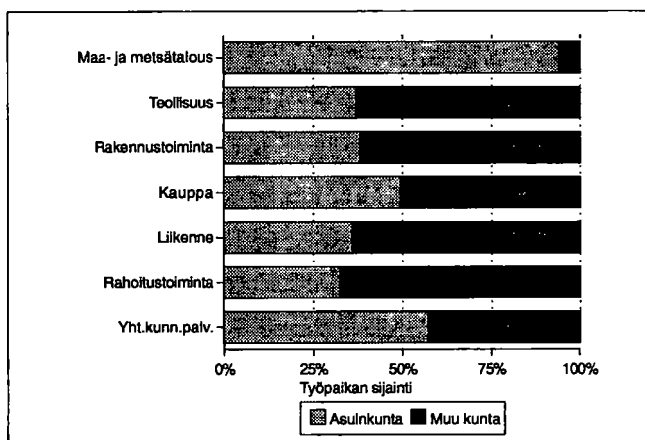

Kesämökkit

| | 1980 | | 1990 | |
|----------------------------|----------|-------|----------|-------|
| | Yhteensä | % | Yhteensä | % |
| Kesämökkejä | 1213 | 100.0 | 1626 | 100.0 |
| <i>Omistajan kotikunta</i> | | | | |
| Hattula | 117 | 9.6 | 215 | 13.2 |
| Läänin muu kunta | 543 | 44.7 | 621 | 38.1 |
| Muu kunta | 394 | 32.4 | 480 | 29.5 |

Asuntokuntien rakenne (%) vuosina 1980, 1985 ja 1990

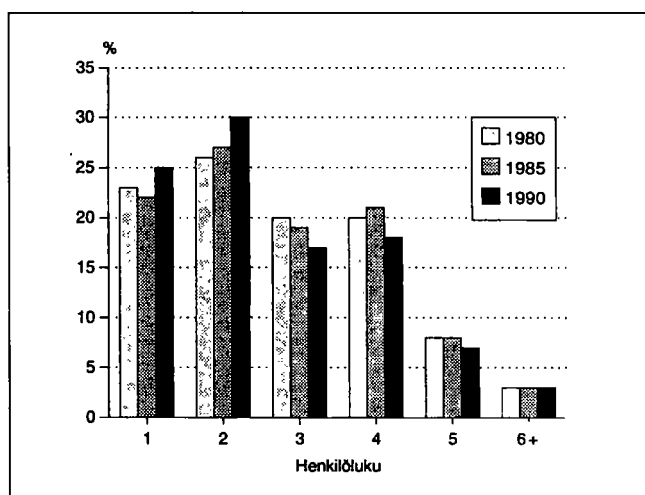

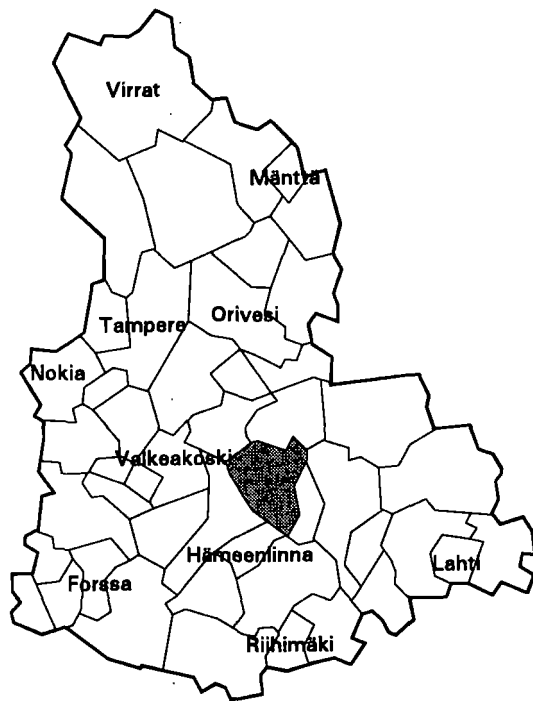

| | |
|--------------------------------------|----------------|
| Kehitysaluevyöhyke | IV ei tukialue |
| Kantokykyluokka | 3 |
| Kokonaispinta-ala (km ²) | 443.1 |
| Maapinta-ala (km ²) | 356.7 |
| Väkiluku 1991 | 4214 |
| Asukastiheys (as/km ²) | 12 |
| Ruotsinkielisten osuus (%) | 0.3 |
| Väkilukuennuste 2000 | 4485 |
| Työttömyysaste 1992 | 13.2 |
| Työpaikkaomavaraisuus (%) | 73.4 |
| Veroäyrin hinta 1993 | 17.3 |
| Äyreiä/asukas 1991 | 47168 |

Väestörakenne

| Ikä | 1980 | | 1985 | | 1990 | |
|-------------|---------------|--------|---------------|--------|---------------|--------|
| | Yh- teensä | Miehiä | Yh- teensä | Miehiä | Yh- teensä | Miehiä |
| Koko väestö | 4026 | 1984 | 4059 | 1996 | 4167 | 2070 |
| 0 - 6 | 228 | 113 | 299 | 155 | 330 | 162 |
| 7 - 14 | 343 | 173 | 346 | 174 | 386 | 206 |
| 15 - 29 | 843 | 457 | 754 | 397 | 643 | 330 |
| 30 - 44 | 727 | 416 | 825 | 464 | 923 | 509 |
| 45 - 64 | 1137 | 535 | 1057 | 505 | 1001 | 514 |
| 65 - 74 | 463 | 199 | 458 | 205 | 517 | 220 |
| 75 + | 285 | 91 | 320 | 96 | 367 | 129 |

Pääasiallinen toiminta

| Pääasiallinen toiminta | 1980 ¹⁾ | | 1985 | | 1990 | |
|---------------------------|--------------------|-------------|---------------|-------------|---------------|-------------|
| | Yh- teensä | Mie- hiä | Yh- teensä | Mie- hiä | Yh- teensä | Mie- hiä |
| Koko väestö | 4026 | 1984 | 4059 | 1996 | 4167 | 2070 |
| Työvoima | 1904 | 1089 | 1961 | 1073 | 1863 | 1016 |
| Työlliset | .. | .. | 1861 | 1022 | 1774 | 962 |
| Palkansaajat | 1087 | 632 | 1179 | 628 | 1170 | 602 |
| Yrittäjät ym. | 790 | 441 | 682 | 394 | 604 | 360 |
| Työttömät | .. | .. | 100 | 51 | 89 | 54 |
| Työvoiman ulkopuolella | 2122 | 895 | 2098 | 923 | 2304 | 1054 |
| 0 - 14 -vuotiaat | 571 | 286 | 645 | 329 | 716 | 368 |
| Opiskelijat | 363 | 171 | 272 | 119 | 220 | 97 |
| Eläkeläiset | 894 | 344 | 1014 | 421 | 1244 | 537 |
| Muut | 294 | 94 | 167 | 54 | 124 | 52 |

¹⁾ Vuonna 1980 työvoima = ammatissa toimiva väestö

Väestö taajamittain

| | 1980 | 1985 | 1990 |
|--------------------|------|------|------|
| Koko väestö | 4026 | 4059 | 4167 |
| Taajama-aste | 21.0 | 40.0 | 35.0 |
| Taajamaväestö | 847 | 1626 | 1459 |
| Kirkonkylä (Hauho) | 847 | 1018 | 1244 |
| Alvettula | - | 223 | - |
| Eteläinen | - | 385 | 215 |

Koulutusaste

| Koulutusaste | 1980 | | 1985 | | 1990 | |
|-----------------------|---------------|-------------|---------------|-------------|---------------|-------------|
| | Yh- teensä | Mie- hiä | Yh- teensä | Mie- hiä | Yh- teensä | Mie- hiä |
| 15 vuotta täyttäneet | 3455 | 1698 | 3414 | 1667 | 3451 | 1702 |
| Vain perusaste | 2311 | 1121 | 2044 | 987 | 1904 | 932 |
| Väh. alempi keskiaste | 1144 | 577 | 1370 | 680 | 1547 | 770 |
| Alempi keskiaste | 736 | 387 | 856 | 452 | 925 | 486 |
| Ylempi keskiaste | 247 | 118 | 330 | 146 | 380 | 179 |
| Vain yo-tutkinto | 98 | 45 | 108 | 37 | 99 | 34 |
| Korkea-aste | 161 | 72 | 184 | 82 | 242 | 105 |

Toimiala

| Toimiala | Työllinen työvoima ¹⁾ | | | Työpaikat | | |
|----------------------|----------------------------------|------|------|-----------|------|------|
| | 1980 | 1985 | 1990 | 1980 | 1985 | 1990 |
| Yhteensä | 1904 | 1861 | 1774 | 1640 | 1442 | 1303 |
| Maa- ja metsätalous | 780 | 651 | 481 | 777 | 642 | 472 |
| Teollisuus | 360 | 300 | 289 | 311 | 181 | 146 |
| Rakentaminen | 114 | 160 | 146 | 89 | 100 | 80 |
| Kauppa ja majoitus | 159 | 163 | 223 | 129 | 116 | 141 |
| Liikenne | 91 | 96 | 104 | 32 | 54 | 69 |
| Rahoitus ja vakuutus | 55 | 61 | 84 | 34 | 43 | 50 |
| Yht.kunn.palvelut | 315 | 424 | 391 | 263 | 305 | 289 |

¹⁾ Vuonna 1980 ammatissa toimiva väestö

Kunnassa asuvien työssäkäyntikunta

| | 1985 | 1990 |
|----------------------------------|------|-----------------|
| Kunnassa asuvat työlliset | 1861 | 1774 |
| <i>Työssäkäyntikunta</i> | | |
| Hauho | 1380 | 1160 |
| Muut kunnat yht. | 481 | 614 |
| joista Hämeenlinna | 303 | Hämeenlinna 375 |
| Hattula | 34 | Hattula 34 |
| Tuulos | 31 | Tuulos 34 |

Rakennukset talotyypeittäin

| Talotyyppi | 1980 | | 1985 | | 1990 | |
|---------------------------|-------------|----------|-------------|----------|-------------|----------|
| | Rakennuksia | Asuntoja | Rakennuksia | Asuntoja | Rakennuksia | Asuntoja |
| Kaikki rakennukset | 1399 | 1614 | 1390 | 1682 | 1566 | 1895 |
| Erilliset pientalot | 1243 | 1313 | 1222 | 1271 | 1332 | 1345 |
| Kytkeytyt pientalot | 12 | 64 | 33 | 183 | 51 | 254 |
| Asuinkerrostalot | 15 | 122 | 14 | 113 | 15 | 154 |
| Muut | 129 | 115 | 121 | 115 | 168 | 142 |

Asumistiheys

| | 1980 | 1985 | 1990 |
|-------------------------------|------|------|------|
| Asuntokuntia yht. | 1482 | 1545 | 1665 |
| Asuntokuntien keskikoko | 2.6 | 2.5 | 2.4 |
| Ahtaasti asuvia ¹⁾ | 400 | 297 | 269 |
| Huoneita/asuntokunta | 3.8 | 3.0 | 3.1 |
| Huoneita/henkilö | 1.4 | 1.2 | 1.2 |
| m ² /asuntokunta | 80.6 | 84.8 | 87.6 |
| m ² /henkilö | 30.1 | 33.0 | 35.4 |

¹⁾ Normi 4: Enemmän kuin 1 henkilö / huone, kun keittiötä ei lasketa mukaan

Työnantajasektori

| Työnantajasektori | 1980 | | 1985 | | 1990 | |
|---------------------------|----------|-------|----------|-------|----------|-------|
| | Yhteensä | % | Yhteensä | % | Yhteensä | % |
| Palkansaajat | 1087 | 100.0 | 1179 | 100.0 | 1170 | 100.0 |
| Julkinen sektori | 297 | 27.3 | 408 | 34.6 | 445 | 38.0 |
| Valtio | 101 | 9.2 | 115 | 9.7 | 112 | 9.5 |
| Kunta | 177 | 16.2 | 259 | 21.9 | 286 | 24.4 |
| Valtioenemm. oy | 19 | 1.7 | 34 | 2.8 | 47 | 4.0 |
| Yksityinen sektori | 770 | 70.8 | 745 | 63.1 | 725 | 61.9 |
| Tuntematon | 20 | 1.8 | 26 | 2.2 | 0 | 0.0 |

Työpaikan sijainti elinkeinoittain 1990

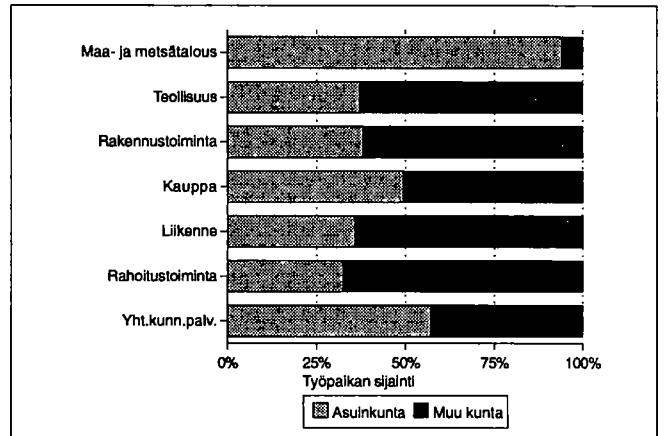

Kesämököt

| | 1980 | | 1990 | |
|----------------------------|----------|-------|----------|-------|
| | Yhteensä | % | Yhteensä | % |
| Kesämökkejä | 1372 | 100.0 | 2042 | 100.0 |
| <i>Omistajan kotikunta</i> | | | | |
| Hauho | 131 | 9.5 | 230 | 11.2 |
| Läänin muu kunta | 513 | 37.3 | 738 | 36.1 |
| Muu kunta | 545 | 39.7 | 665 | 32.5 |

Asuntokuntien rakenne (%) vuosina 1980, 1985 ja 1990

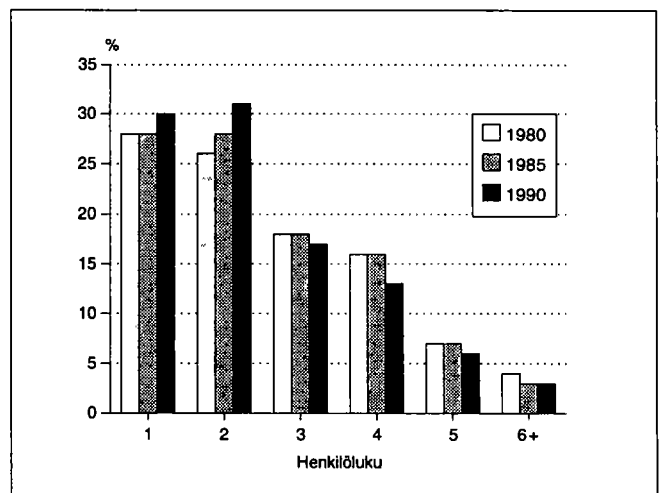

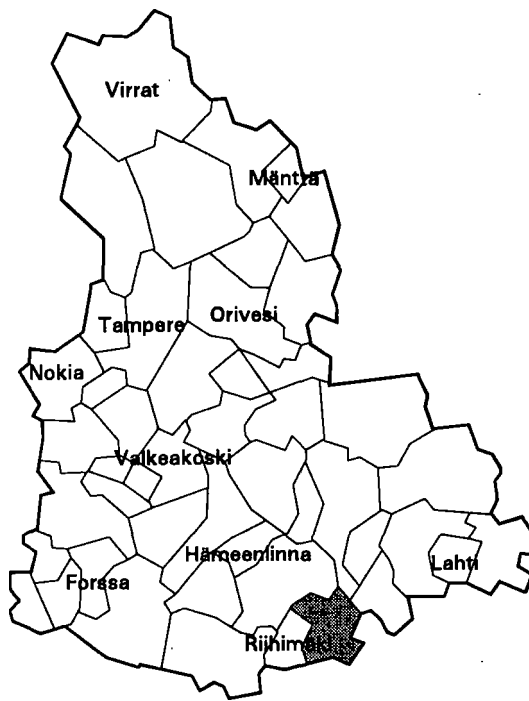

| | |
|--------------------------------------|----------------|
| Kehitysaluevyöhyke | IV ei tukialue |
| Kantokykyluokka | 4 |
| Kokonaispinta-ala (km ²) | 362.0 |
| Maapinta-ala (km ²) | 355.5 |
| Väkiluku 1991 | 8045 |
| Asukastiheys (as/km ²) | 23 |
| Ruotsinkielisten osuus (%) | 0.4 |
| Väkilukuennuste 2000 | 8790 |
| Työttömyysaste 1992 | 13.7 |
| Työpaikkaomavaraisuus (%) | 64.1 |
| Veroäyrin hinta 1993 | 17.5 |
| Äyreja/asukas 1991 | 50978 |

Väestörakenne

| Ikä | 1980 | | 1985 | | 1990 | |
|-------------|----------|--------|----------|--------|----------|--------|
| | Yhteensä | Miehiä | Yhteensä | Miehiä | Yhteensä | Miehiä |
| Koko väestö | 7277 | 3625 | 7424 | 3730 | 7943 | 4014 |
| 0 - 6 | 645 | 334 | 690 | 369 | 749 | 360 |
| 7 - 14 | 765 | 410 | 792 | 403 | 932 | 489 |
| 15 - 29 | 1655 | 901 | 1488 | 817 | 1434 | 795 |
| 30 - 44 | 1413 | 763 | 1669 | 918 | 1953 | 1055 |
| 45 - 64 | 1723 | 800 | 1681 | 817 | 1727 | 886 |
| 65 - 74 | 718 | 284 | 647 | 241 | 655 | 259 |
| 75 + | 358 | 133 | 457 | 165 | 493 | 170 |

Pääasiallinen toiminta

| Pääasiallinen toiminta | 1980 ¹⁾ | | 1985 | | 1990 | |
|------------------------|--------------------|--------|----------|--------|----------|--------|
| | Yhteensä | Miehiä | Yhteensä | Miehiä | Yhteensä | Miehiä |
| Koko väestö | 7277 | 3625 | 7424 | 3730 | 7943 | 4014 |
| Työvoima | 3345 | 1876 | 3531 | 1977 | 3823 | 2122 |
| Työlliset | .. | .. | 3381 | 1916 | 3651 | 2029 |
| Palkansaajat | 2505 | 1402 | 2670 | 1476 | 2901 | 1549 |
| Yrittäjät ym. | 755 | 435 | 711 | 440 | 750 | 480 |
| Työttömät | .. | .. | 150 | 61 | 172 | 93 |
| Työvoiman ulkopuolella | 3932 | 1749 | 3893 | 1753 | 4120 | 1892 |
| 0 - 14 -vuotiaat | 1410 | 744 | 1482 | 772 | 1681 | 849 |
| Opiskelijat | 596 | 296 | 484 | 232 | 419 | 198 |
| Eläkeläiset | 1361 | 572 | 1558 | 638 | 1692 | 717 |
| Muut | 565 | 137 | 369 | 111 | 328 | 128 |

¹⁾ Vuonna 1980 työvoima = ammatissa toimiva väestö

Väestö taajamittain

| | 1980 | 1985 | 1990 |
|--------------------------|------|------|------|
| Koko väestö | 7277 | 7424 | 7943 |
| Taajama-aste | 53.7 | 57.0 | 60.4 |
| Taajamaväestö | 3908 | 4237 | 4798 |
| *Keskustaajama(Hyvinkää) | - | - | 244 |
| Kirkonkylä(Hausjärvi) | - | - | 965 |
| Hikiä | 655 | 781 | - |
| Oitti | 1796 | 1992 | 2200 |
| Ryttylä | 1189 | 1210 | 1389 |
| *Monni | 268 | 254 | - |

* Taajama sijaitsee useamman kunnan alueella

Koulutusaste

| Koulutusaste | 1980 | | 1985 | | 1990 | |
|-----------------------|----------|--------|----------|--------|----------|--------|
| | Yhteensä | Miehiä | Yhteensä | Miehiä | Yhteensä | Miehiä |
| 15 vuotta täyttäneet | 5867 | 2881 | 5942 | 2958 | 6262 | 3165 |
| Vain perusaste | 3801 | 1796 | 3426 | 1622 | 3315 | 1587 |
| Väh. alempi keskiaste | 2066 | 1085 | 2516 | 1336 | 2947 | 1578 |
| Alempi keskiaste | 1285 | 704 | 1586 | 898 | 1801 | 1005 |
| Ylempi keskiaste | 512 | 249 | 609 | 277 | 788 | 384 |
| Vain yo-tutkinto | 219 | 96 | 223 | 76 | 239 | 109 |
| Korkea-aste | 269 | 132 | 321 | 161 | 358 | 189 |

Toimiala

| Toimiala | Työllinen työvoima ¹⁾ | | | Työpaikat | | |
|----------------------|----------------------------------|------|------|-----------|------|------|
| | 1980 | 1985 | 1990 | 1980 | 1985 | 1990 |
| Yhteensä | 3345 | 3381 | 3651 | 2442 | 2396 | 2339 |
| Maa- ja metsätalous | 715 | 618 | 518 | 720 | 607 | 520 |
| Teollisuus | 1052 | 942 | 954 | 847 | 730 | 608 |
| Rakentaminen | 210 | 297 | 367 | 116 | 174 | 143 |
| Kauppa ja majoitus | 277 | 352 | 450 | 167 | 187 | 248 |
| Liikenne | 264 | 268 | 264 | 99 | 109 | 119 |
| Rahoitus ja vakuutus | 90 | 131 | 286 | 59 | 78 | 121 |
| Yht.kunn.palvelut | 637 | 762 | 739 | 422 | 505 | 509 |

¹⁾ Vuonna 1980 ammatissa toimiva väestö

Kunnassa asuvien työssäkäyntikunta

| | 1985 | 1990 |
|---------------------------|------|---------------|
| Kunnassa asuvat työlliset | 3381 | 3651 |
| <i>Työssäkäyntikunta</i> | | |
| Hausjärvi | 2040 | 1871 |
| Muut kunnat yht. | 1341 | 1780 |
| joista | | |
| Riihimäki | 652 | Riihimäki 713 |
| Hyvinkää | 295 | Hyvinkää 387 |
| Helsinki | 155 | Helsinki 238 |

Rakennukset talotyypeittäin

| Talotyyppi | 1980 | | 1985 | | 1990 | |
|---------------------|-------------|----------|-------------|----------|-------------|----------|
| | Rakennuksia | Asuntoja | Rakennuksia | Asuntoja | Rakennuksia | Asuntoja |
| Kaikki rakennukset | 2266 | 2870 | 2356 | 3028 | 2706 | 3273 |
| Erilliset pientalot | 1971 | 2090 | 1982 | 2058 | 2210 | 2267 |
| Kytkeytyt pientalot | 46 | 279 | 69 | 397 | 98 | 522 |
| Asuinkerrostalot | 46 | 388 | 43 | 377 | 33 | 361 |
| Muut | 203 | 113 | 262 | 196 | 365 | 123 |

Asumistiheys

| | 1980 | 1985 | 1990 |
|-------------------------------|------|------|------|
| Asuntokuntia yht. | 2650 | 2783 | 3052 |
| Asuntokuntien keskipakko | 2.6 | 2.6 | 2.5 |
| Ahtaasti asuvia ¹⁾ | 777 | 692 | 634 |
| Huoneita/asuntokunta | 3.6 | 2.9 | 3.0 |
| Huoneita/henkilö | 1.3 | 1.1 | 1.1 |
| m ² /asuntokunta | 76.8 | 80.4 | 84.2 |
| m ² /henkilö | 28.3 | 30.4 | 32.6 |

¹⁾ Normi 4: Enemmän kuin 1 henkilö / huone, kun keittiötä ei lasketa mukaan

Työnantajasektori

| Työnantajasektori | 1980 | | 1985 | | 1990 | |
|--------------------|----------|-------|----------|-------|----------|-------|
| | Yhteensä | % | Yhteensä | % | Yhteensä | % |
| Palkansaajat | 2505 | 100.0 | 2670 | 100.0 | 2901 | 100.0 |
| Julkinen sektori | 781 | 31.1 | 850 | 31.8 | 1003 | 34.5 |
| Valtio | 279 | 11.1 | 293 | 10.9 | 335 | 11.5 |
| Kunta | 399 | 15.9 | 462 | 17.3 | 545 | 18.7 |
| Valtioenemm. oy | 103 | 4.1 | 95 | 3.5 | 123 | 4.2 |
| Yksityinen sektori | 1693 | 67.5 | 1760 | 65.9 | 1898 | 65.4 |
| Tuntematon | 31 | 1.2 | 60 | 2.2 | 0 | 0.0 |

Työpaikan sijainti elinkeinoittain 1990

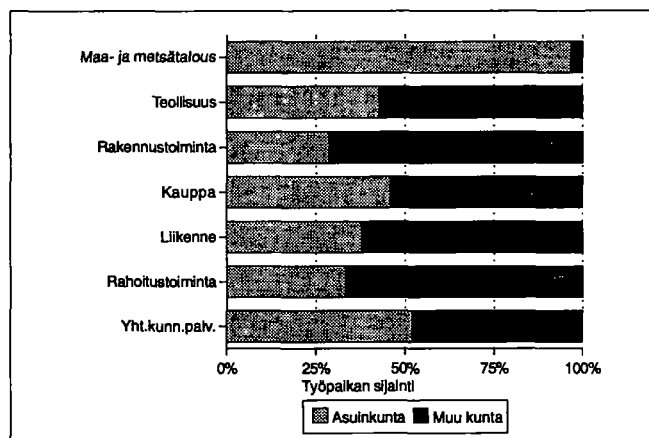

Kesämökki

| | 1980 | | 1990 | |
|----------------------------|----------|-------|----------|-------|
| | Yhteensä | % | Yhteensä | % |
| Kesämökkejä | 508 | 100.0 | 737 | 100.0 |
| <i>Omistajan kotikunta</i> | | | | |
| Hausjärvi | 39 | 7.6 | 100 | 13.5 |
| Läänin muu kunta | 96 | 18.8 | 118 | 16.0 |
| Muu kunta | 291 | 57.2 | 373 | 50.6 |

Asuntokuntien rakenne (%) vuosina 1980, 1985 ja 1990

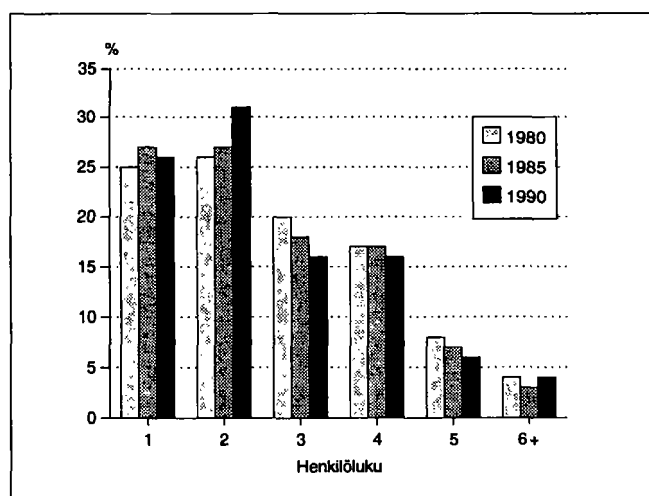

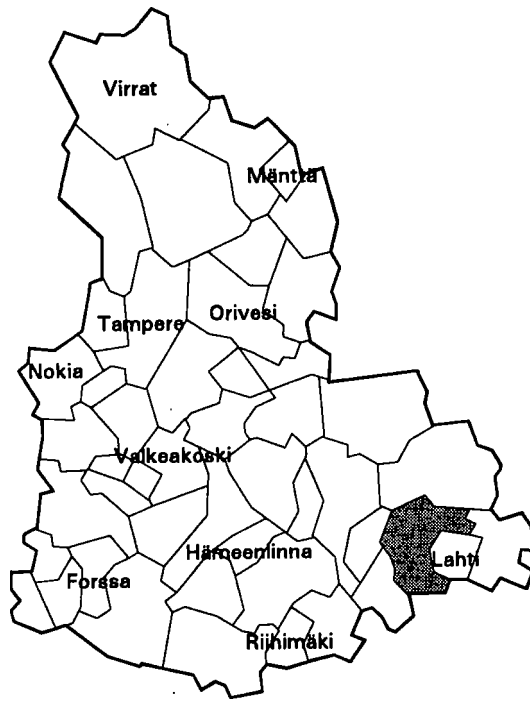

| | |
|--------------------------------------|----------------|
| Kehitysaluevyöhyke | IV ei tukialue |
| Kantokykyluokka | 6 |
| Kokonaispinta-ala (km ²) | 531.5 |
| Maapinta-ala (km ²) | 463.2 |
| Väkiluku 1991 | 20154 |
| Asukastiheys (as/km ²) | 44 |
| Ruotsinkielisten osuus (%) | 0.2 |
| Väkilukuennuste 2000 | 22214 |
| Työttömyysaste 1992 | 14.9 |
| Työpaikkaomavaraisuus (%) | 74.2 |
| Veroäyrin hinta 1993 | 17.5 |
| Äyrejä/asukas 1991 | 54219 |

Väestörakenne

| Ikä | 1980 | | 1985 | | 1990 | |
|-------------|-----------|--------|-----------|--------|-----------|--------|
| | Yh-teensä | Miehiä | Yh-teensä | Miehiä | Yh-teensä | Miehiä |
| Koko väestö | 16321 | 7999 | 18320 | 9049 | 19915 | 9816 |
| 0 - 6 | 1759 | 883 | 1909 | 956 | 2063 | 1021 |
| 7 - 14 | 2132 | 1079 | 2204 | 1112 | 2451 | 1238 |
| 15 - 29 | 3899 | 1932 | 4182 | 2109 | 4131 | 2100 |
| 30 - 44 | 4154 | 2100 | 4956 | 2515 | 5346 | 2676 |
| 45 - 64 | 2915 | 1423 | 3486 | 1759 | 4155 | 2098 |
| 65 - 74 | 942 | 392 | 943 | 386 | 1061 | 456 |
| 75 + | 520 | 190 | 640 | 212 | 708 | 227 |

Väestön muutokset

| Vuosi | Syntyneet | Kuolleet | Nettomuutto | Nettosiiro | Väestön muutos | Väkiluku vuoden lopussa ¹⁾ |
|-------|-----------|----------|-------------|------------|----------------|---------------------------------------|
| 1980 | 232 | 99 | 157 | -8 | 282 | 16418 |
| 1981 | 221 | 115 | 180 | 23 | 309 | 16731 |
| 1982 | 236 | 127 | 312 | 24 | 445 | 17202 |
| 1983 | 268 | 117 | 345 | 5 | 501 | 17660 |
| 1984 | 250 | 92 | 312 | 46 | 516 | 18143 |
| 1985 | 235 | 121 | 218 | -8 | 324 | 18442 |
| 1986 | 253 | 121 | 256 | 21 | 409 | 18843 |
| 1987 | 252 | 137 | 301 | -10 | 406 | 19241 |
| 1988 | 283 | 126 | 136 | 5 | 298 | 19494 |
| 1989 | 317 | 147 | 61 | 1 | 232 | 19735 |
| 1990 | 279 | 147 | 26 | 23 | 181 | 19915 |

¹⁾ Väkilukuun vuoden lopussa vaikuttaa myös väkiluvun korjaustermi

Väestö 5-vuotiskäluokittain 1990

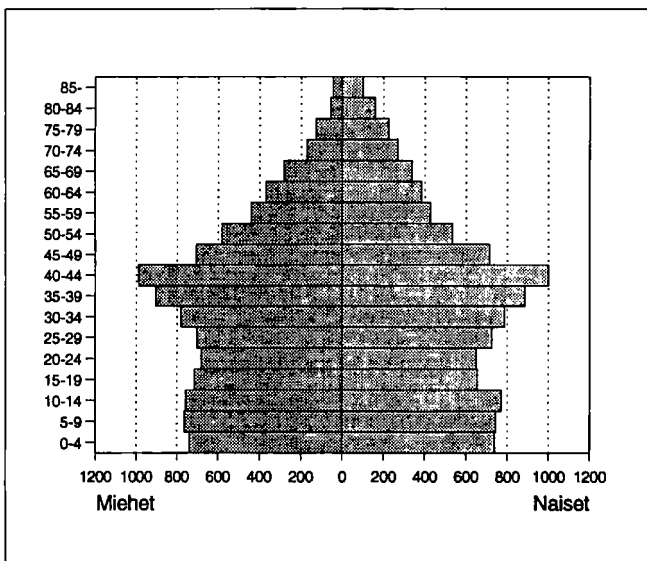

Väestö taajamittain

| | 1980 | 1985 | 1990 |
|------------------------|-------|-------|-------|
| Koko väestö | 16321 | 18320 | 19915 |
| Taajama-aste | 56.7 | 67.9 | 76.7 |
| Taajamaväestö | 9258 | 12455 | 15278 |
| *Keskustaajama (Lahti) | 7 | 1507 | 13815 |
| *Ala-Okeroinen | 6 | 6 | - |
| *Mukkula | 7 | - | - |
| *Pirttiharju-Okeroinen | 5 | - | - |
| *Vesivehmaa | - | - | 250 |
| Herrala | 439 | 426 | 431 |
| *Kalliola-Kukkila | 1367 | - | - |
| *Salpakangas | 7427 | 10516 | - |
| Nostava | - | - | 272 |
| Kirkonkylä (Hollola) | - | - | 285 |
| Kutajärvi | - | - | 225 |

* Taajama sijaitsee useamman kunnan alueella

Pääasiallinen toiminta

| Pääasiallinen toiminta | 1980 ¹⁾ | | 1985 | | 1990 | |
|------------------------|--------------------|--------|----------|--------|----------|--------|
| | Yhteensä | Miehiä | Yhteensä | Miehiä | Yhteensä | Miehiä |
| Koko väestö | 16321 | 7999 | 18320 | 9049 | 19915 | 9816 |
| Työvoima | 7659 | 4138 | 9417 | 4983 | 10297 | 5387 |
| Työlliset | .. | .. | 9033 | 4784 | 9831 | 5111 |
| Palkansaajat | 6489 | 3424 | 7817 | 4005 | 8402 | 4188 |
| Yrittäjät ym. | 1048 | 633 | 1216 | 779 | 1429 | 923 |
| Työttömät | .. | .. | 384 | 199 | 466 | 276 |
| Työvoiman ulkopuolella | 8662 | 3861 | 8903 | 4066 | 9618 | 4429 |
| 0 - 14 -vuotiaat | 3891 | 1962 | 4113 | 2068 | 4514 | 2259 |
| Opiskelijat | 1452 | 711 | 1475 | 691 | 1392 | 653 |
| Eläkeläiset | 2038 | 880 | 2425 | 1040 | 2838 | 1229 |
| Muut | 1281 | 308 | 890 | 267 | 874 | 288 |

¹⁾ Vuonna 1980 työvoima = ammatissa toimiva väestö

Vakinaiset ja tilapäiset asukkaat 1990

| Ikä | Virallinen väkiluku | Tilapäisesti läsnä | Tilapäisesti poissa | Todellinen asukasluku |
|----------|---------------------|--------------------|---------------------|-----------------------|
| Yhteensä | 19915 | 64 | 358 | 19621 |
| 0 - 14 | 4514 | 6 | 13 | 4507 |
| 15 - 29 | 4131 | 45 | 279 | 3897 |
| 30 - 44 | 5346 | 7 | 44 | 5309 |
| 45 - 64 | 4155 | 6 | 14 | 4147 |
| 65 + | 1769 | - | 8 | 1761 |

Valtionveronalaiset tulot/henkilö, mk

| | 1980 ¹⁾ | 1985 | 1990 |
|--------------|--------------------|-------|--------|
| Työvoima | 40423 | 68730 | 106166 |
| Työlliset | .. | 70227 | 108122 |
| Palkansaajat | 41884 | 71292 | 108714 |
| Yrittäjät | 33050 | 63174 | 104590 |

¹⁾ Vuonna 1980 työvoima = ammatissa toimiva väestö

Koulutusaste

| Koulutusaste | 1980 | | 1985 | | 1990 | |
|-----------------------|----------|--------|----------|--------|----------|--------|
| | Yhteensä | Miehiä | Yhteensä | Miehiä | Yhteensä | Miehiä |
| 15 vuotta täyttäneet | 12430 | 6037 | 14207 | 6981 | 15401 | 7557 |
| Vain perusaste | 7416 | 3550 | 7246 | 3502 | 7065 | 3454 |
| Väh. alempi keskiaste | 5014 | 2487 | 6961 | 3479 | 8336 | 4103 |
| Alempi keskiaste | 2921 | 1459 | 3850 | 1908 | 4362 | 2111 |
| Ylempi keskiaste | 1387 | 672 | 2066 | 1035 | 2582 | 1258 |
| Vain yo-tutkinto | 474 | 195 | 731 | 331 | 780 | 335 |
| Korkea-aste | 706 | 356 | 1045 | 536 | 1392 | 734 |
| Alin korkea-aste | 344 | 180 | 520 | 282 | 698 | 388 |
| Alempi kand.aste | 160 | 51 | 195 | 59 | 242 | 81 |
| Ylempi kand.aste | 194 | 119 | 317 | 183 | 426 | 247 |
| Tutkijakoulutus | 8 | 6 | 13 | 12 | 26 | 18 |

Toimiala

| Toimiala | Työllinen työvoima ¹⁾ | | | Työpaikat | | |
|----------------------|----------------------------------|------|------|-----------|------|------|
| | 1980 | 1985 | 1990 | 1980 | 1985 | 1990 |
| Yhteensä | 7659 | 9033 | 9831 | 5607 | 6606 | 7292 |
| Maa- ja metsätalous | 858 | 763 | 681 | 855 | 745 | 720 |
| Teollisuus | 2768 | 3122 | 2913 | 2809 | 3158 | 2758 |
| Rakentaminen | 622 | 729 | 816 | 364 | 423 | 546 |
| Kauppa ja majoitus | 938 | 1140 | 1457 | 376 | 542 | 854 |
| Liikenne | 384 | 437 | 545 | 116 | 164 | 227 |
| Rahoitus ja vakuutus | 278 | 500 | 978 | 136 | 279 | 629 |
| Yht.kunn.palvelut | 1665 | 2317 | 2228 | 921 | 1291 | 1345 |

¹⁾ Vuonna 1980 ammatissa toimiva väestö

Kunnassa asuvien työssäkäyntikunta

| | 1985 | 1990 |
|---------------------------|------|------|
| Kunnassa asuvat työlliset | 9033 | 9831 |
| <i>Työssäkäyntikunta</i> | | |
| Hollola | 4349 | 4616 |
| Muut kunnat yht. | 4684 | 5215 |
| joista | | |
| Lahti | 4073 | 4172 |
| Helsinki | 121 | 208 |
| Nastola | 79 | 162 |

Työpaikan sijainti elinkeinoittain 1990

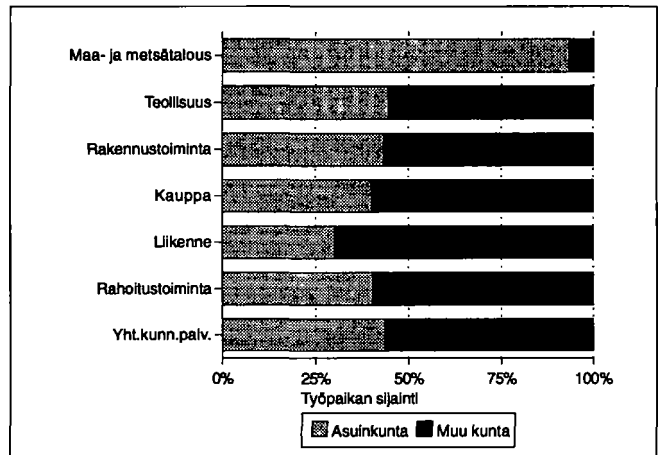

Työvoiman koulutusaste 1990

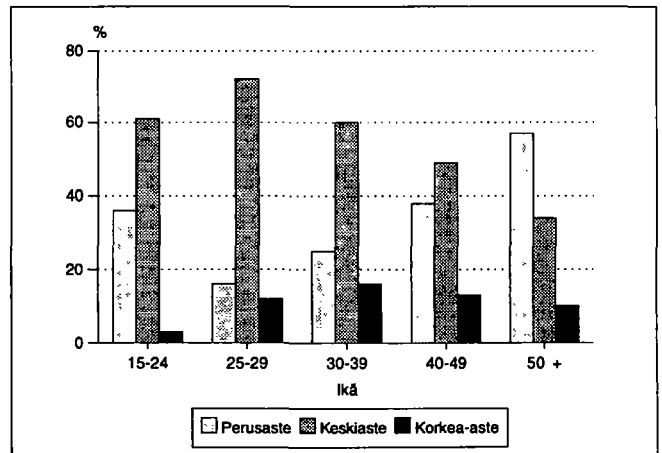

Kunnassa työssäkäyvien asuinkunta

| | | 1985 | 1990 |
|-----------------------|------------|------|----------------|
| Kunnassa työssäkäyvät | | 6606 | 7292 |
| <i>Asuinkunta</i> | | | |
| Hollola | | 4080 | 4616 |
| Muut kunnat yht. | | 2526 | 2676 |
| joista | Lahti | 2003 | Lahti 1823 |
| | Kärkölä | 111 | Kärkölä 112 |
| | Orimattila | 72 | Nastola 109 |
| | Koski HI | 64 | Orimattila 102 |
| | Nastola | 62 | Asikkala 67 |
| | Asikkala | 42 | Koski HI 55 |

Työllisten sosioekonominen asema

| Sosioekonominen asema | 1980 | | 1985 | | 1990 | |
|-----------------------|----------|-------|----------|-------|----------|-------|
| | Yhteensä | % | Yhteensä | % | Yhteensä | % |
| Yhteensä | 7659 | 100.0 | 9033 | 100.0 | 9831 | 100.0 |
| Yrittäjät | 917 | 11.9 | 1148 | 12.7 | 1387 | 14.1 |
| Maatalousyrittäjät | 572 | 7.4 | 569 | 6.2 | 577 | 5.8 |
| Muut yrittäjät | 345 | 4.5 | 579 | 6.4 | 810 | 8.2 |
| Työnantajat | 128 | 1.6 | 244 | 2.7 | .. | .. |
| Yksinäisyrittäjät | 217 | 2.8 | 335 | 3.7 | .. | .. |
| Ylemmät toimihenkilöt | 800 | 10.4 | 1070 | 11.8 | 1336 | 13.5 |
| Alemmat toimihenkilöt | 2110 | 27.5 | 2876 | 31.8 | 3218 | 32.7 |
| Työntekijät | 3634 | 47.4 | 3871 | 42.8 | 3726 | 37.9 |
| Tuntematon | 198 | 2.5 | 68 | 0.7 | 164 | 1.6 |

Työnantajasektori

| Työnantajasektori | 1980 | | 1985 | | 1990 | |
|--------------------|----------|-------|----------|-------|----------|-------|
| | Yhteensä | % | Yhteensä | % | Yhteensä | % |
| Palkansaajat | 6489 | 100.0 | 7817 | 100.0 | 8402 | 100.0 |
| Julkinen sektori | 1546 | 23.8 | 2091 | 26.7 | 2646 | 31.4 |
| Valtio | 285 | 4.3 | 376 | 4.8 | 418 | 5.0 |
| Kunta | 1185 | 18.2 | 1642 | 21.0 | 1992 | 23.7 |
| Valtioenemm. oy | 76 | 1.1 | 73 | 0.9 | 236 | 2.8 |
| Yksityinen sektori | 4866 | 74.9 | 5538 | 70.8 | 5756 | 68.5 |
| Tuntematon | 77 | 1.1 | 188 | 2.4 | 0 | 0.0 |

Perhetyyppi

| Perhetyyppi | 1980 | | 1985 | | 1990 | |
|----------------------------------|----------|-------|----------|-------|----------|-------|
| | Yhteensä | % | Yhteensä | % | Yhteensä | % |
| Perheitä yhteensä | 4287 | 100.0 | 4808 | 100.0 | 5633 | 100.0 |
| Aviopari, ei lapsia | 907 | 21.2 | 1053 | 21.9 | 1333 | 23.7 |
| Avopari, ei lapsia ¹⁾ | .. | .. | .. | .. | 432 | 7.7 |
| Aviopari ja lapsia | 2735 | 63.8 | 3020 | 62.8 | 2961 | 52.6 |
| Avopari ja lapsia | 76 | 1.8 | 102 | 2.1 | 301 | 5.3 |
| Äiti ja lapsia | 493 | 11.5 | 538 | 11.2 | 507 | 9.0 |
| Isä ja lapsia | 76 | 1.8 | 95 | 2.0 | 99 | 1.8 |
| Henkilöitä perheissä | 14132 | | 15699 | | 17593 | |
| Lapsiperheitä ²⁾ | 2699 | | 2837 | | 2953 | |
| Keskim.lapsiluku | 1.7 | | 1.7 | | 1.8 | |

¹⁾ Avoparit, joilla ei ole yhteisiä lapsia on päätelty ensimmäisen kerran vuoden 1990 väestölaskennassa
²⁾ Perheet, joissa vähintään 1 alle 18-vuotias lapsi
 Keskimääräinen lapsiluku = Alle 18-vuotiaiden lasten lkm / lapsiperheiden lkm

Asuntokuntien rakenne (%) vuosina 1980, 1985 ja 1990

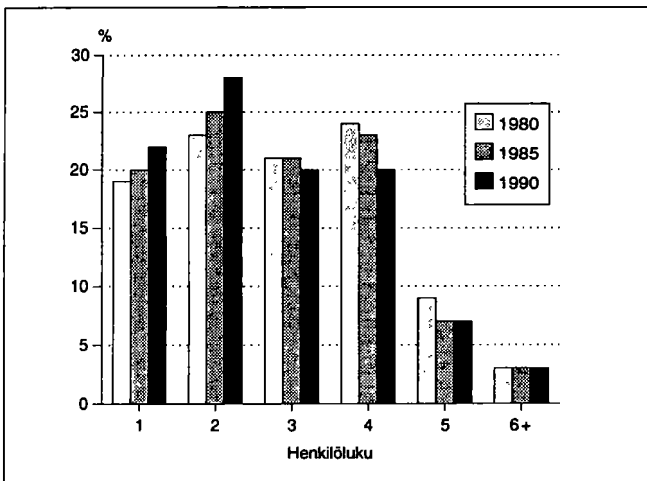

Lapsiperheet lapsiluvun mukaan 1980, 1985 ja 1990

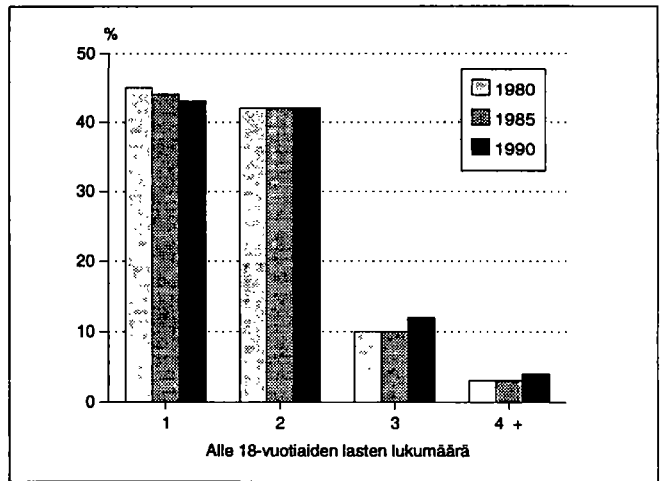

Asumistiheys

| | 1980 | 1985 | 1990 |
|-------------------------------|------|------|------|
| Asuntokuntia yht. | 5535 | 6405 | 7286 |
| Asuntokuntien keskikoko | 2.9 | 2.8 | 2.7 |
| Ahtaasti asuvia ¹⁾ | 1780 | 1623 | 1460 |
| Huoneita/asuntokunta | 3.8 | 3.0 | 3.1 |
| Huoneita/henkilö | 1.2 | 1.0 | 1.1 |
| m ² /asuntokunta | 81.3 | 84.7 | 86.2 |
| m ² /henkilö | 27.7 | 29.7 | 31.8 |

¹⁾ Normi 4: Enemmän kuin 1 henkilö / huone, kun keittiötä ei lasketa mukaan

Asuntokunnan koko, ahtaasti asuvat

| Henkilöluku | 1980 | | 1985 | | 1990 | |
|--------------|----------|-------------------------------|----------|-------------------------------|----------|-------------------------------|
| | Yhteensä | Ahtaasti asuvia ¹⁾ | Yhteensä | Ahtaasti asuvia ¹⁾ | Yhteensä | Ahtaasti asuvia ¹⁾ |
| Asuntokunnat | 5535 | 1780 | 6405 | 1623 | 7286 | 1460 |
| 1 henk. | 1078 | - | 1270 | - | 1625 | - |
| 2 henk. | 1285 | 204 | 1627 | 170 | 2055 | 133 |
| 3 henk. | 1182 | 408 | 1366 | 354 | 1483 | 318 |
| 4 henk. | 1324 | 674 | 1453 | 612 | 1434 | 542 |
| 5 henk. | 474 | 335 | 469 | 301 | 499 | 305 |
| 6 henk. | 138 | 113 | 145 | 119 | 114 | 92 |
| 7+ henk. | 54 | 46 | 75 | 67 | 76 | 70 |

¹⁾ Normi 4: Enemmän kuin 1 henkilö / huone, kun keittiötä ei lasketa mukaan

Rakennukset talotyypeittäin

| Talotyyppi | 1980 | | 1985 | | 1990 | |
|---------------------|-------------|----------|-------------|----------|-------------|----------|
| | Rakennuksia | Asuntoja | Rakennuksia | Asuntoja | Rakennuksia | Asuntoja |
| Kaikki rakennukset | 3430 | 5665 | 4214 | 6788 | 4876 | 7563 |
| Erilliset pientalot | 3069 | 3223 | 3486 | 3546 | 3936 | 3910 |
| Kytkeytyt pientalot | 61 | 334 | 135 | 680 | 211 | 984 |
| Asuinkerrostalot | 62 | 1454 | 92 | 2217 | 105 | 2437 |
| Muut | 238 | 654 | 501 | 345 | 624 | 232 |

Rakennusten kerrosala valmistumisvuoden mukaan 1990

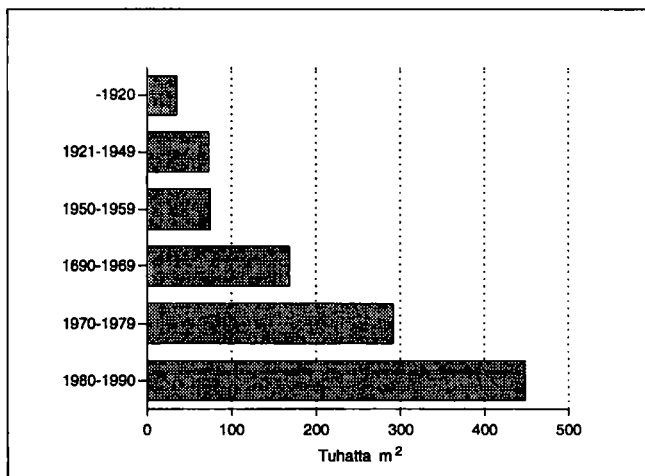

Hallintaperuste

| Hallintaperuste | 1980 | 1985 | 1990 |
|---------------------|------|------|------|
| Asuntokuntia | 5535 | 6405 | 7286 |
| Omistaa talon | 2682 | 3120 | 3430 |
| Omistaa osakkeet | 1089 | 1717 | 2329 |
| Työsuhteasunto | 378 | 285 | 177 |
| Vuokra-asunto | 1004 | 996 | 1168 |
| Muu hallintaperuste | 382 | 287 | 182 |

Huoneistotyyppi

| | 1980 | | 1985 | | 1990 | |
|----------------|----------|-------------------------|----------|-------------------------|----------|-------------------------|
| | Asuntoja | m ² / asunto | Asuntoja | m ² / asunto | Asuntoja | m ² / asunto |
| Kaikki asunnot | 5665 | 80.5 | 6788 | 84.2 | 7563 | 85.5 |
| 1h + kt/kk/k | 808 | 35.7 | 837 | 34.9 | 847 | 34.7 |
| 2h + kk/k | 1570 | 57.1 | 1841 | 56.8 | 2002 | 56.6 |
| 3h + k | 1199 | 82.8 | 1649 | 81.9 | 1827 | 81.9 |
| 4h + k | 1035 | 107.4 | 1400 | 107.2 | 1593 | 107.0 |
| 5h + k | 430 | 133.8 | 703 | 132.9 | 851 | 132.4 |
| Muut | 623 | 112.1 | 358 | 168.9 | 443 | 173.0 |

Toimitilat

| Käyttötarkoitus | 1980 | | 1990 | |
|------------------------|----------|--------------------------------|----------|--------------------------------|
| | Yhteensä | keskipinta-ala, m ² | Yhteensä | keskipinta-ala, m ² |
| Yhteensä | 361 | 680.2 | 722 | 615.8 |
| Myymäla-ym. tilat | 88 | 187.0 | 138 | 253.9 |
| Hoitotilat | 14 | 533.9 | 19 | 669.6 |
| Toimistotilat | 41 | 242.1 | 133 | 437.3 |
| Kokoontumistilat | 11 | 595.3 | 15 | 572.7 |
| Opetustilat | 18 | 1041.2 | 19 | 1845.8 |
| Teollisuustilat | 142 | 1136.5 | 197 | 1302.4 |
| Varasto- ja muut tilat | 47 | 532.6 | 201 | 937.0 |

Kesämökkit

| | 1980 | | 1990 | |
|----------------------------|----------|-------|----------|-------|
| | Yhteensä | % | Yhteensä | % |
| Kesämökkejä | 1113 | 100.0 | 1293 | 100.0 |
| <i>Omistajan kotikunta</i> | | | | |
| Hollola | 120 | 10.7 | 190 | 14.6 |
| Läänin muu kunta | 575 | 51.6 | 551 | 42.6 |
| Muu kunta | 202 | 18.1 | 270 | 20.8 |

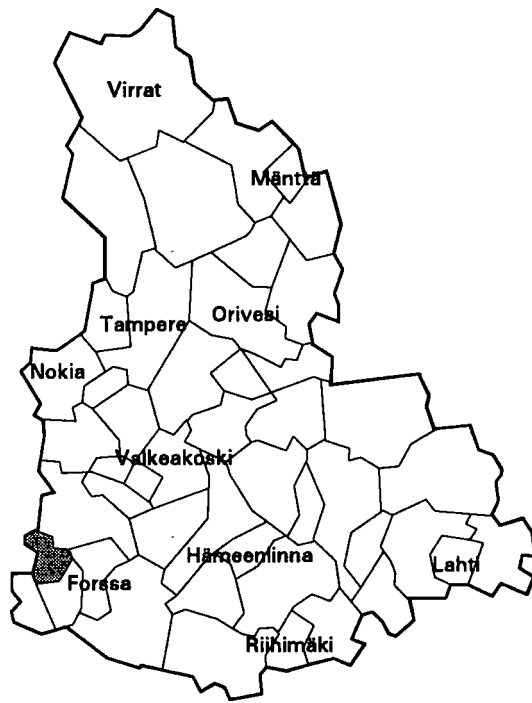

| | |
|--------------------------------------|----------------|
| Kehitysaluevyöhyke | IV ei tukialue |
| Kantokylaluokka | 3 |
| Kokonaispinta-ala (km ²) | 148.2 |
| Maapinta-ala (km ²) | 147.6 |
| Väkiluku 1991 | 2686 |
| Asukastiheys (as/km ²) | 18 |
| Ruotsinkielisten osuus (%) | 0.3 |
| Väkilukuennuste 2000 | 2728 |
| Työttömyysaste 1992 | 13.4 |
| Työpaikkaomavaraisuus (%) | 100.7 |
| Veroäyrin hinta 1993 | 18.0 |
| Äyrenjä/asukas 1991 | 45101 |

Väestörakenne

| Ikä | 1980 | | 1985 | | 1990 | |
|-------------|---------------|--------|---------------|--------|---------------|--------|
| | Yh- teensä | Miehiä | Yh- teensä | Miehiä | Yh- teensä | Miehiä |
| Koko väestö | 2771 | 1358 | 2724 | 1368 | 2707 | 1355 |
| 0 - 6 | 250 | 126 | 237 | 129 | 212 | 105 |
| 7 - 14 | 273 | 139 | 285 | 161 | 304 | 161 |
| 15 - 29 | 640 | 352 | 551 | 285 | 496 | 278 |
| 30 - 44 | 471 | 243 | 569 | 311 | 632 | 330 |
| 45 - 64 | 684 | 340 | 653 | 337 | 608 | 315 |
| 65 - 74 | 292 | 111 | 254 | 94 | 264 | 119 |
| 75 + | 161 | 47 | 175 | 51 | 191 | 47 |

Pääasiallinen toiminta

| Pääasiallinen toiminta | 1980 ¹⁾ | | 1985 | | 1990 | |
|---------------------------|--------------------|-------------|---------------|-------------|---------------|-------------|
| | Yh- teensä | Mie- hiä | Yh- teensä | Mie- hiä | Yh- teensä | Mie- hiä |
| Koko väestö | 2771 | 1358 | 2724 | 1368 | 2707 | 1355 |
| Työvoima | 1280 | 741 | 1305 | 731 | 1258 | 687 |
| Työlliset | .. | .. | 1246 | 696 | 1213 | 659 |
| Palkansaajat | 782 | 448 | 803 | 426 | 818 | 410 |
| Yrittäjät ym. | 482 | 284 | 443 | 270 | 395 | 249 |
| Työttömät | .. | .. | 59 | 35 | 45 | 28 |
| Työvoiman ulkopuolella | 1491 | 617 | 1419 | 637 | 1449 | 668 |
| 0 - 14 -vuotiaat | 523 | 265 | 522 | 290 | 516 | 266 |
| Opiskelijat | 190 | 90 | 175 | 80 | 166 | 85 |
| Eläkeläiset | 583 | 216 | 612 | 231 | 681 | 282 |
| Muut | 195 | 46 | 110 | 36 | 86 | 35 |

¹⁾ Vuonna 1980 työvoima = ammatissa toimiva väestö

Väestö taajamittain

| | 1980 | 1985 | 1990 |
|------------------------|------|------|------|
| Koko väestö | 2771 | 2724 | 2707 |
| Taajama-aste | 50.0 | 54.8 | 58.9 |
| Taajamaväestö | 1387 | 1494 | 1595 |
| Asemanseutu (Humppila) | 1387 | 1494 | 1595 |

Koulutusaste

| Koulutusaste | 1980 | | 1985 | | 1990 | |
|-----------------------|---------------|-------------|---------------|-------------|---------------|-------------|
| | Yh- teensä | Mie- hiä | Yh- teensä | Mie- hiä | Yh- teensä | Mie- hiä |
| 15 vuotta täyttäneet | 2248 | 1093 | 2202 | 1078 | 2191 | 1089 |
| Vain perusaste | 1582 | 744 | 1431 | 675 | 1320 | 648 |
| Väh. alempi keskiaste | 666 | 349 | 771 | 403 | 871 | 441 |
| Alempi keskiaste | 454 | 258 | 520 | 295 | 565 | 306 |
| Ylempi keskiaste | 156 | 67 | 193 | 81 | 238 | 98 |
| Vain yo-tutkinto | 55 | 24 | 62 | 27 | 64 | 25 |
| Korkea-aste | 56 | 24 | 58 | 27 | 68 | 37 |

Toimiala

| Toimiala | Työllinen työvoima ¹⁾ | | | Työpaikat | | |
|----------------------|----------------------------------|------|------|-----------|------|------|
| | 1980 | 1985 | 1990 | 1980 | 1985 | 1990 |
| Yhteensä | 1280 | 1246 | 1213 | 1230 | 1266 | 1221 |
| Maa- ja metsätalous | 432 | 385 | 289 | 430 | 389 | 284 |
| Teollisuus | 403 | 376 | 330 | 491 | 504 | 458 |
| Rakentaminen | 58 | 71 | 92 | 32 | 64 | 101 |
| Kauppa ja majoitus | 145 | 137 | 164 | 132 | 124 | 127 |
| Liikenne | 67 | 60 | 71 | 24 | 37 | 48 |
| Rahoitus ja vakuutus | 28 | 44 | 71 | 18 | 23 | 49 |
| Yht.kunn.palvelut | 131 | 171 | 165 | 103 | 124 | 124 |

¹⁾ Vuonna 1980 ammatissa toimiva väestö

Kunnassa asuvien työssäkäyntikunta

| | 1985 | 1990 |
|---------------------------|------|------|
| Kunnassa asuvat työlliset | 1246 | 1213 |
| <i>Työssäkäyntikunta</i> | | |
| Humppila | 1014 | 900 |
| Muut kunnat yht. | 232 | 313 |
| joista | | |
| Forssa | 126 | 154 |
| Jokioinen | 35 | 32 |
| Loimaa | 11 | 20 |

Rakennukset talotyypeittäin

| Talotyyppi | 1980 | | 1985 | | 1990 | |
|---------------------|------------------|---------------|------------------|---------------|------------------|---------------|
| | Raken- nuksia | Asun- toja | Raken- nuksia | Asun- toja | Raken- nuksia | Asun- toja |
| Kaikki rakennukset | 896 | 1085 | 927 | 1069 | 978 | 1153 |
| Erilliset pientalot | 805 | 827 | 809 | 783 | 808 | 822 |
| Kytkeytyt pientalot | 4 | 25 | 9 | 48 | 15 | 74 |
| Asuinkerrostalot | 14 | 184 | 15 | 199 | 16 | 224 |
| Muut | 73 | 49 | 94 | 39 | 139 | 33 |

Asumistiheys

| | 1980 | 1985 | 1990 |
|-------------------------------|------|------|------|
| Asuntokuntia yht. | 1015 | 1011 | 1051 |
| Asuntokuntien keskikoko | 2.6 | 2.6 | 2.5 |
| Ahtaasti asuvia ¹⁾ | 302 | 258 | 206 |
| Huoneita/asuntokunta | 3.6 | 2.8 | 3.0 |
| Huoneita/henkilö | 1.3 | 1.0 | 1.1 |
| m ² /asuntokunta | 78.2 | 82.9 | 86.5 |
| m ² /henkilö | 29.0 | 31.0 | 34.1 |

¹⁾ Normi 4: Enemmän kuin 1 henkilö / huone, kun keittiötä ei lasketa mukaan

Työnantajasektori

| Työnantajasektori | 1980 | | 1985 | | 1990 | |
|--------------------|---------------|-------|---------------|-------|---------------|-------|
| | Yh- teensä | % | Yh- teensä | % | Yh- teensä | % |
| Palkansaajat | 782 | 100.0 | 803 | 100.0 | 818 | 100.0 |
| Julkinen sektori | 135 | 17.2 | 172 | 21.4 | 205 | 25.0 |
| Valtio | 51 | 6.5 | 52 | 6.4 | 47 | 5.7 |
| Kunta | 82 | 10.4 | 120 | 14.9 | 157 | 19.1 |
| Valtioenemm. oy | 2 | 0.2 | 0 | 0.0 | 1 | 0.1 |
| Yksityinen sektori | 642 | 82.0 | 607 | 75.5 | 613 | 74.9 |
| Tuntematon | 5 | 0.6 | 24 | 2.9 | 0 | 0.0 |

Työpaikan sijainti elinkeinoittain 1990

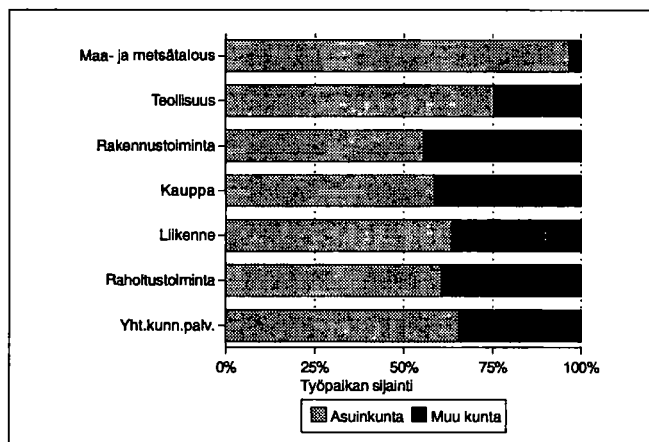

Kesämököt

| | 1980 | | 1990 | |
|----------------------------|----------|-------|----------|-------|
| | Yhteensä | % | Yhteensä | % |
| Kesämökkejä | 118 | 100.0 | 259 | 100.0 |
| <i>Omistajan kotikunta</i> | | | | |
| Humppila | 11 | 9.3 | 45 | 17.3 |
| Läänin muu kunta | 24 | 20.3 | 52 | 20.0 |
| Muu kunta | 55 | 46.6 | 125 | 48.2 |

Asuntokuntien rakenne (%) vuosina 1980, 1985 ja 1990

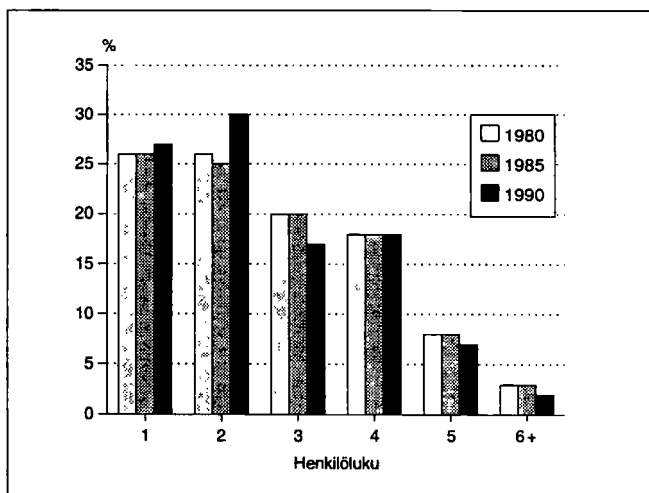

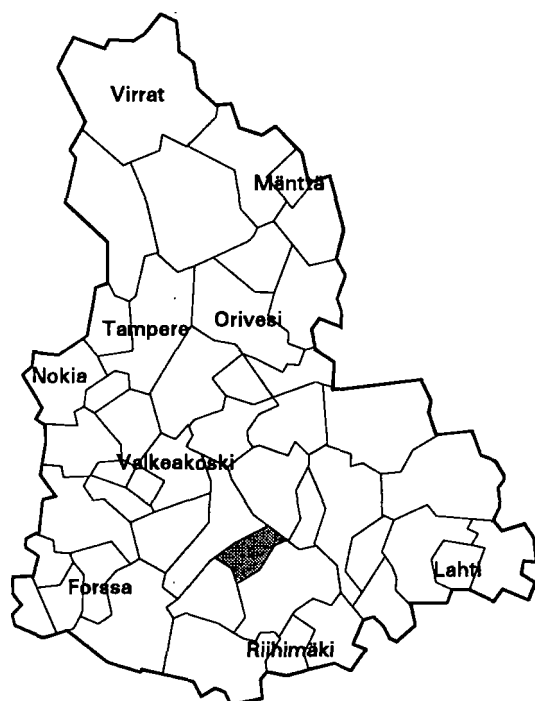

| | |
|--------------------------------------|----------------|
| Kehitysaluevyöhyke | IV ei tukialue |
| Kantokyläluokka | 6 |
| Kokonaispinta-ala (km ²) | 185.1 |
| Maapinta-ala (km ²) | 166.6 |
| Väkiluku 1991 | 43770 |
| Asukastiheys (as/km ²) | 263 |
| Ruotsinkielisten osuus (%) | 0.3 |
| Väkilukuennuste 2000 | 44639 |
| Työttömyysaste 1992 | 14.9 |
| Työpaikkaomavaraisuus (%) | 111.1 |
| Veroäyrin hinta 1993 | 17.0 |
| Äyrelä/asukas 1991 | 62074 |

Väestörakenne

| Ikä | 1980 | | 1985 | | 1990 | |
|-------------|----------|--------|----------|--------|----------|--------|
| | Yhteensä | Miehiä | Yhteensä | Miehiä | Yhteensä | Miehiä |
| Koko väestö | 41925 | 19362 | 42372 | 19644 | 43417 | 20268 |
| 0 - 6 | 3654 | 1860 | 3517 | 1847 | 3473 | 1787 |
| 7 - 14 | 4329 | 2182 | 3970 | 2018 | 4017 | 2083 |
| 15 - 29 | 10241 | 5077 | 9391 | 4665 | 9019 | 4553 |
| 30 - 44 | 9243 | 4554 | 10219 | 5037 | 10416 | 5148 |
| 45 - 64 | 9242 | 3973 | 9383 | 4171 | 9793 | 4486 |
| 65 - 74 | 3541 | 1280 | 3558 | 1266 | 3968 | 1451 |
| 75 + | 1675 | 436 | 2334 | 640 | 2731 | 760 |

Väestön muutokset

| Vuosi | Syntyneet | Kuolleet | Nettomassamuutto | Nettosiiro-laisuus | Väestön muutos | Väkiluku vuoden lopussa ¹⁾ |
|-------|-----------|----------|------------------|--------------------|----------------|---------------------------------------|
| 1980 | 532 | 333 | 154 | -3 | 350 | 41913 |
| 1981 | 529 | 355 | -145 | 25 | 54 | 41992 |
| 1982 | 518 | 364 | -89 | 51 | 116 | 42042 |
| 1983 | 568 | 369 | 69 | 33 | 301 | 42387 |
| 1984 | 519 | 369 | -97 | 23 | 76 | 42461 |
| 1985 | 514 | 464 | -121 | 0 | -71 | 42382 |
| 1986 | 508 | 420 | -182 | 14 | -80 | 42326 |
| 1987 | 490 | 397 | 18 | 36 | 147 | 42486 |
| 1988 | 531 | 393 | 143 | 3 | 284 | 42760 |
| 1989 | 503 | 430 | 232 | 12 | 317 | 43098 |
| 1990 | 555 | 446 | 90 | 81 | 280 | 43417 |

¹⁾ Väkilukuun vuoden lopussa vaikuttaa myös väkiluvun korjaustermi

Väestö 5-vuotisikäluokittain 1990

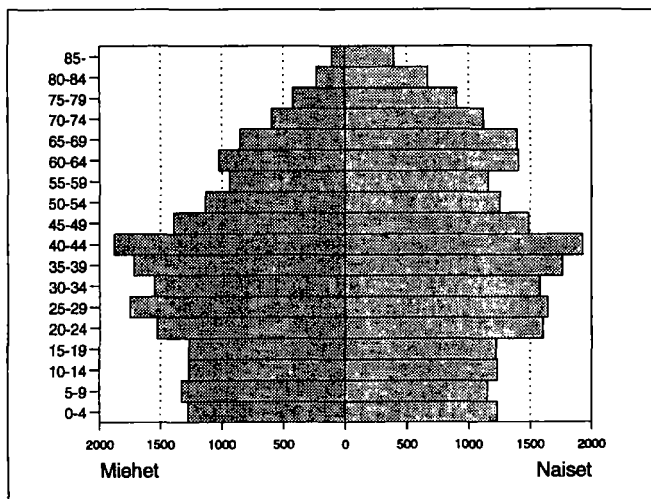

Väestö taajamittain

| | 1980 | 1985 | 1990 |
|-----------------------------|-------|-------|-------|
| Koko väestö | 41925 | 42372 | 43417 |
| Taajama-aste | 94.0 | 95.1 | 96.8 |
| Taajamaväestö | 39424 | 40322 | 42034 |
| Keskustaajama (Hämeenlinna) | 32607 | 32037 | 41160 |
| *Parola | 28 | 24 | 44 |
| Nummi-Jukola | 5426 | 6398 | - |
| Hattelmala | 366 | 482 | 830 |
| Käikälä | 763 | 1103 | - |
| Luolaja | 234 | 278 | - |

* Taajama sijaitsee useamman kunnan alueella

Pääasiallinen toiminta

| Pääasiallinen toiminta | 1980 ¹⁾ | | 1985 | | 1990 | |
|------------------------|--------------------|---------|-----------|---------|-----------|---------|
| | Yh-teensä | Mie-hiä | Yh-teensä | Mie-hiä | Yh-teensä | Mie-hiä |
| Koko väestö | 41925 | 19362 | 42372 | 19644 | 43417 | 20268 |
| Työvoima | 19755 | 9932 | 20783 | 10320 | 21324 | 10686 |
| Työlliset | .. | .. | 19681 | 9703 | 20240 | 10008 |
| Palkansaajat | 18244 | 9020 | 18452 | 8937 | 18724 | 9027 |
| Yrittäjät ym. | 1083 | 661 | 1229 | 766 | 1516 | 981 |
| Työttömät | .. | .. | 1102 | 617 | 1084 | 678 |
| Työvoiman ulkopuolella | 22170 | 9430 | 21589 | 9324 | 22093 | 9582 |
| 0 - 14 -vuotiaat | 7983 | 4042 | 7487 | 3865 | 7490 | 3870 |
| Opiskelijat | 3748 | 1836 | 3214 | 1505 | 2868 | 1353 |
| Eläkeläiset | 7599 | 2785 | 8955 | 3326 | 10075 | 3752 |
| Muut | 2840 | 767 | 1933 | 628 | 1660 | 607 |

¹⁾ Vuonna 1980 työllinen työvoima = ammatissa toimiva väestö

Vakinaiset ja tilapäiset asukkaat 1990

| Ikä | Virallinen väkiluku | Tilapäisesti läsnä | Tilapäisesti poissa | Todellinen asukasluku |
|----------|---------------------|--------------------|---------------------|-----------------------|
| Yhteensä | 43417 | 1258 | 695 | 43980 |
| 0 - 14 | 7490 | 31 | 29 | 7492 |
| 15 - 29 | 9019 | 1016 | 540 | 9495 |
| 30 - 44 | 10416 | 152 | 82 | 10486 |
| 45 - 64 | 9793 | 28 | 40 | 9781 |
| 65 + | 6699 | 31 | 4 | 6726 |

Ulkomaan kansalaiset

| Ikä | 1985 | | | 1990 | | |
|----------|----------|--------|--------|----------|--------|--------|
| | Yhteensä | Miehiä | Naisia | Yhteensä | Miehiä | Naisia |
| Yhteensä | 74 | 43 | 31 | 154 | 85 | 69 |
| 0 - 14 | 13 | 7 | 6 | 30 | 17 | 13 |
| 15 - 29 | 17 | 9 | 8 | 56 | 31 | 25 |
| 30 - 44 | 19 | 13 | 6 | 44 | 28 | 16 |
| 45 - 64 | 13 | 12 | 1 | 11 | 7 | 4 |
| 65 + | 12 | 2 | 10 | 13 | 2 | 11 |

Koulutusaste

| Koulutusaste | 1980 | | 1985 | | 1990 | |
|-----------------------|-----------|---------|-----------|---------|-----------|---------|
| | Yh-teensä | Mie-hiä | Yh-teensä | Mie-hiä | Yh-teensä | Mie-hiä |
| 15 vuotta täyttäneet | 33942 | 15320 | 34885 | 15779 | 35927 | 16398 |
| Vain perusaste | 19476 | 8252 | 17839 | 7543 | 16600 | 7168 |
| Väh. alempi keskiaste | 14466 | 7068 | 17046 | 8236 | 19327 | 9230 |
| Alempi keskiaste | 6992 | 3329 | 8135 | 3931 | 8481 | 4058 |
| Ylempi keskiaste | 4590 | 2219 | 5524 | 2605 | 6733 | 3086 |
| Vain yo-tutkinto | 1401 | 631 | 1685 | 750 | 1912 | 815 |
| Korkea-aste | 2884 | 1520 | 3387 | 1700 | 4113 | 2086 |
| Alin korkea-aste | 1134 | 512 | 1345 | 581 | 1664 | 757 |
| Alempi kand.aste | 670 | 273 | 679 | 249 | 749 | 288 |
| Ylempi kand.aste | 1006 | 669 | 1266 | 780 | 1574 | 936 |
| Tutkijakoulutus | 74 | 66 | 97 | 90 | 126 | 105 |

Toimiala

| Toimiala | Työllinen työvoima ¹⁾ | | | Työpaikat | | |
|------------------------|----------------------------------|-------|-------|-----------|-------|-------|
| | 1980 | 1985 | 1990 | 1980 | 1985 | 1990 |
| Yhteensä | 19755 | 19681 | 20240 | 20342 | 21436 | 22488 |
| Maa- ja metsätalous | 337 | 307 | 302 | 324 | 291 | 309 |
| Kaivostoiminta | 11 | 12 | 9 | 5 | 9 | 13 |
| Teollisuus | 5593 | 4768 | 4583 | 6028 | 5341 | 5299 |
| Energia- ja vesihuolto | 366 | 341 | 310 | 410 | 395 | 409 |
| Rakentaminen | 1242 | 1385 | 1529 | 1341 | 1458 | 1697 |
| Kauppa ja majoitus | 3029 | 3211 | 2983 | 3296 | 3628 | 3458 |
| Liikenne | 1101 | 1099 | 1045 | 909 | 1115 | 1140 |
| Rahoitus ja vakuutus | 967 | 1236 | 2141 | 1013 | 1345 | 2446 |
| Yht.kunn.palvelut | 6667 | 7283 | 6932 | 6996 | 7844 | 7321 |

¹⁾ Vuonna 1980 ammatissa toimiva väestö

Työnantajasektori

| Työnantajasektori | 1980 | | 1985 | | 1990 | |
|--------------------|-----------|-------|-----------|-------|-----------|-------|
| | Yh-teensä | % | Yh-teensä | % | Yh-teensä | % |
| Palkansaajat | 18244 | 100.0 | 18452 | 100.0 | 18724 | 100.0 |
| Julkinen sektori | 7257 | 39.7 | 7924 | 42.9 | 8730 | 46.6 |
| Valtio | 2796 | 15.3 | 2922 | 15.8 | 2939 | 15.7 |
| Kunta | 3490 | 19.1 | 3884 | 21.0 | 4473 | 23.8 |
| Valtioenemm. oy | 971 | 5.3 | 1118 | 6.0 | 1318 | 7.0 |
| Yksityinen sektori | 10895 | 59.7 | 10295 | 55.7 | 9994 | 53.3 |
| Tuntematon | 92 | 0.5 | 233 | 1.2 | 0 | 0.0 |

Valtionveronalaiset tulot/henkilö, mk

| | 1980 ¹⁾ | 1985 | 1990 |
|--------------|--------------------|-------|--------|
| Työvoima | 42668 | 70895 | 108827 |
| Työlliset | .. | 72983 | 111153 |
| Palkansaajat | 42821 | 73084 | 110805 |
| Yrittäjät | 47426 | 71444 | 115503 |

¹⁾ Vuonna 1980 työllinen työvoima = ammatissa toimiva väestö

Työvoiman koulutusaste 1990

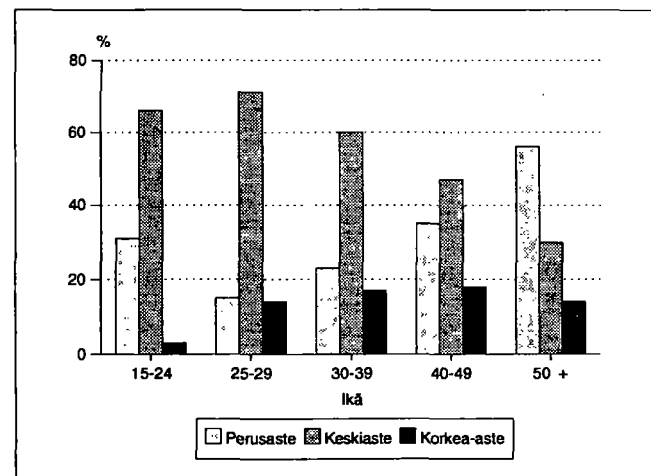

Kunnassa asuvien työssäkäyntikunta

| | 1985 | 1990 |
|---------------------------|-------|---------------|
| Kunnassa asuvat työlliset | 19681 | 20240 |
| <i>Työssäkäyntikunta</i> | | |
| Hämeenlinna | 17298 | 17040 |
| Muut kunnat yht. | 2383 | 3200 |
| joista | | |
| Hattula | 654 | Helsinki 669 |
| Helsinki | 394 | Hattula 640 |
| Janakkala | 382 | Janakkala 479 |
| Riihimäki | 139 | Riihimäki 156 |
| Renko | 77 | Tampere 145 |
| Tampere | 67 | Hyvinkää 97 |

Kunnassa työssäkävien asuinkunta

| | 1985 | 1990 |
|----------------------|-------|----------------|
| Kunnassa työssäkävät | 21436 | 22488 |
| <i>Asuinkunta</i> | | |
| Hämeenlinna | 16799 | 17040 |
| Muut kunnat yht. | 4637 | 5448 |
| joista | | |
| Hattula | 1500 | Hattula 1547 |
| Janakkala | 1040 | Janakkala 1160 |
| Hauho | 303 | Hauho 375 |
| Renko | 273 | Renko 291 |
| Kalvola | 219 | Kalvola 264 |
| Tuulos | 124 | Riihimäki 174 |

Sosioekonominen asema

| Sosioekonominen asema | 1980 | | 1985 | | 1990 | |
|-----------------------|-----------|-------|-----------|-------|-----------|-------|
| | Yh-teensä | % | Yh-teensä | % | Yh-teensä | % |
| Yhteensä | 19755 | 100.0 | 19681 | 100.0 | 20240 | 100.0 |
| Yrittäjät | 1042 | 5.2 | 1185 | 6.0 | 1445 | 7.1 |
| Maatalousyrittäjät | 102 | 0.5 | 103 | 0.5 | 149 | 0.7 |
| Muut yrittäjät | 940 | 4.7 | 1082 | 5.4 | 1296 | 6.4 |
| Työnantajat | 372 | 1.8 | 411 | 2.0 | .. | .. |
| Yksinäisyrittäjät | 568 | 2.8 | 671 | 3.4 | .. | .. |
| Ylemmät toimihenkilöt | 2167 | 10.9 | 2680 | 13.6 | 3098 | 15.3 |
| Alemmat toimihenkilöt | 6680 | 33.8 | 7272 | 36.9 | 7625 | 37.6 |
| Työntekijät | 9339 | 47.2 | 8464 | 43.0 | 7721 | 38.1 |
| Maatalous | 205 | 1.0 | 138 | 0.7 | 132 | 0.6 |
| Teollisuus | 4243 | 21.4 | 3567 | 18.1 | 3370 | 16.6 |
| Muu tuotantotyö | 1972 | 9.9 | 1859 | 9.4 | 1556 | 7.6 |
| Jakelu- ja palvelutyö | 2919 | 14.7 | 2900 | 14.7 | 2628 | 12.9 |
| Tuntematon | 527 | 2.6 | 80 | 0.4 | 351 | 1.7 |

Työpaikan sijainti elinkeinoittain 1990

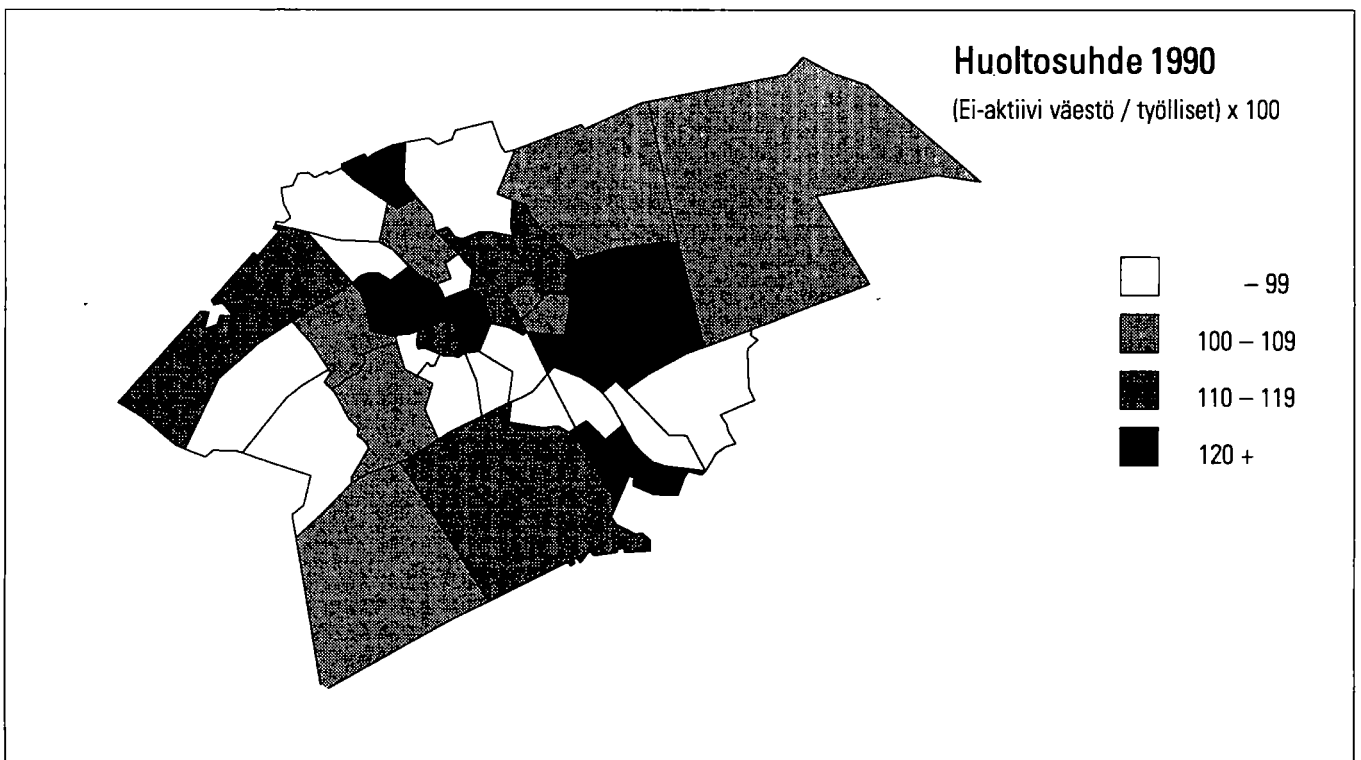
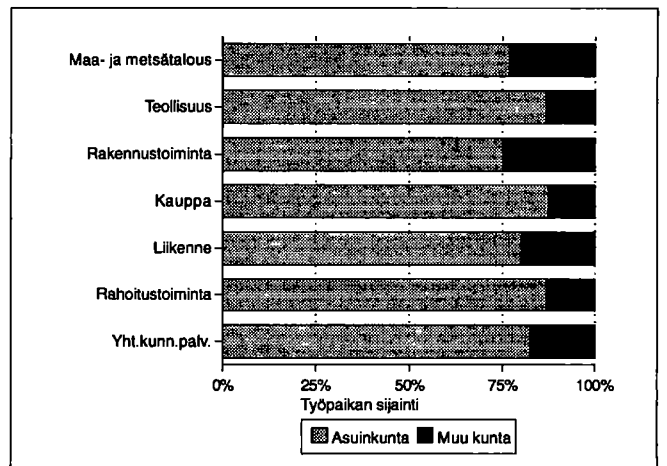

Perhetyyppi

| Perhetyyppi | 1980 | | 1985 | | 1990 | |
|----------------------------------|----------|-------|----------|-------|----------|-------|
| | Yhteensä | % | Yhteensä | % | Yhteensä | % |
| Perheitä yhteensä | 10853 | 100.0 | 10894 | 100.0 | 12054 | 100.0 |
| Aviopari, ei lapsia | 2888 | 26.6 | 3143 | 28.9 | 3586 | 29.7 |
| Avopari, ei lapsia ¹⁾ | .. | .. | .. | .. | 1254 | 10.4 |
| Aviopari ja lapsia | 6057 | 55.8 | 5727 | 52.6 | 5163 | 42.8 |
| Avopari ja lapsia | 112 | 1.0 | 194 | 1.8 | 529 | 4.4 |
| Äiti ja lapsia | 1608 | 14.8 | 1617 | 14.8 | 1327 | 11.0 |
| Isä ja lapsia | 188 | 1.7 | 213 | 2.0 | 195 | 1.6 |
| Henkilöitä perheissä | 33347 | | 32827 | | 34637 | |
| Lapsiperheitä ²⁾ | 6050 | | 5518 | | 5253 | |
| Keskim.lapsiluku | 1.6 | | 1.6 | | 1.7 | |

¹⁾ Avioparit, joilla ei ole yhteisiä lapsia on päätelty ensimmäisen kerran vuoden 1990 väestölaskennassa

²⁾ Perheet, joissa vähintään 1 alle 18-vuotias lapsi
Keskimääräinen lapsiluku = Alle 18-vuotiaiden lasten lkm / lapsiperheiden lkm

Lapsiperheet lapsiluvun mukaan (%) 1980, 1985 ja 1990

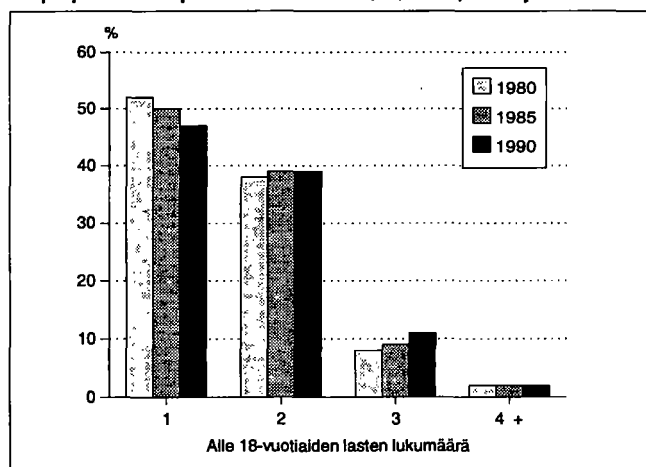

Lapsiperheet 1990 ¹⁾

| Perhetyyppi | Yhteensä | Nuorimman lapsen ikä | | | |
|----------------|----------|----------------------|------|------|-------|
| | | 0-2 | 3-6 | 7-15 | 16-17 |
| Lapsiperheet | 5253 | 1408 | 1123 | 2289 | 433 |
| Aviopari | 3950 | 1086 | 853 | 1712 | 299 |
| Avopari | 465 | 212 | 100 | 127 | 26 |
| Äiti ja lapsia | 744 | 107 | 155 | 392 | 90 |
| Isä ja lapsia | 94 | 3 | 15 | 58 | 18 |

¹⁾ Perheet, joissa vähintään 1 alle 18-vuotias lapsi

Yksinasuvien osuus ikäluokittain 1990

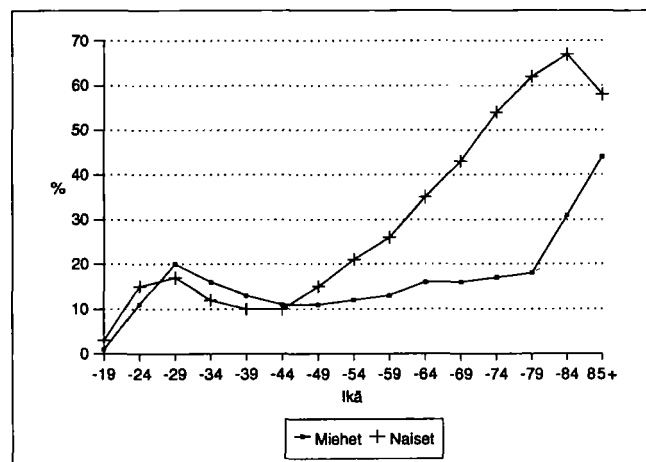

Asumistiheys

| | 1980 | 1985 | 1990 |
|-------------------------------|-------|-------|-------|
| Asuntokuntia yht. | 16945 | 17711 | 19311 |
| Asuntokuntien keskikoko | 2.4 | 2.3 | 2.2 |
| Ahtaasti asuvia ¹⁾ | 4691 | 3808 | 2993 |
| Huoneita/asuntokunta | 3.2 | 2.6 | 2.6 |
| Huoneita/henkilö | 1.3 | 1.1 | 1.2 |
| m ² /asuntokunta | 65.4 | 68.4 | 70.7 |
| m ² /henkilö | 26.7 | 29.1 | 31.8 |

¹⁾ Normi 4: Enemmän kuin 1 henkilö / huone, kun keittiötä ei lasketa mukaan

Asuntokuntien rakenne (%) vuosina 1980, 1985 ja 1990

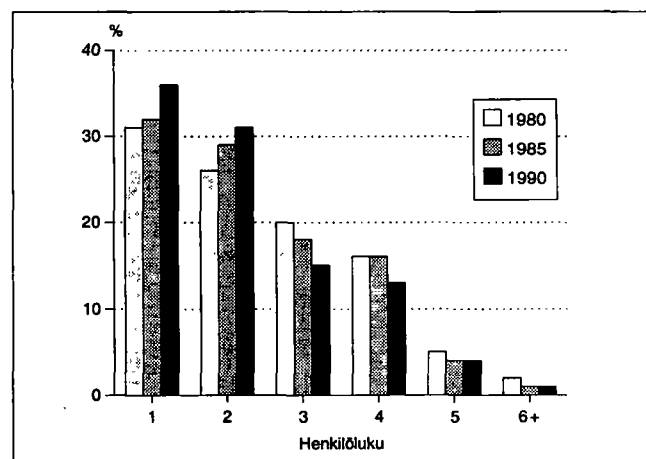

Asuntokunnan koko, ahtaasti asuvat

| Henkilöluku | 1980 | | 1885 | | 1990 | |
|--------------|---------------|----------------------------------|---------------|----------------------------------|---------------|----------------------------------|
| | Yh- teensä | Ahtaasti asuvia ¹⁾ | Yh- teensä | Ahtaasti asuvia ¹⁾ | Yh- teensä | Ahtaasti asuvia ¹⁾ |
| Asuntokunnat | 16945 | 4691 | 17711 | 3808 | 19311 | 2993 |
| 1 henk. | 5274 | - | 5723 | - | 7001 | - |
| 2 henk. | 4454 | 686 | 5103 | 576 | 5899 | 388 |
| 3 henk. | 3326 | 1430 | 3138 | 1088 | 2910 | 770 |
| 4 henk. | 2770 | 1662 | 2750 | 1387 | 2518 | 1126 |
| 5 henk. | 843 | 656 | 783 | 573 | 750 | 504 |
| 6 henk. | 209 | 191 | 155 | 129 | 174 | 149 |
| 7+ henk. | 69 | 66 | 59 | 55 | 59 | 56 |

¹⁾ Normi 4: Enemmän kuin 1 henkilö / huone, kun keittiötä ei lasketa mukaan

Asuntokunnan koko, huoneluku 1990

| Henkilöluku | Huoneluku, keittiö ei mukana | | | | | |
|--------------|------------------------------|------|------|------|------|------|
| | Yh- teensä | 1 | 2 | 3 | 4 | 5+ |
| Asuntokunnat | 19311 | 3079 | 6674 | 4724 | 3224 | 1542 |
| 1 henk. | 7001 | 2589 | 3109 | 861 | 316 | 87 |
| 2 henk. | 5899 | 385 | 2556 | 1694 | 924 | 324 |
| 3 henk. | 2910 | 68 | 699 | 1083 | 740 | 314 |
| 4 henk. | 2518 | 25 | 240 | 861 | 884 | 503 |
| 5 henk. | 750 | 10 | 50 | 162 | 282 | 245 |
| 6 henk. | 174 | 2 | 16 | 48 | 54 | 53 |
| 7+ henk. | 59 | - | 4 | 15 | 24 | 16 |

Hallintaperuste

| Hallintaperuste | 1980 | 1985 | 1990 |
|---------------------|-------|-------|-------|
| Asuntokuntia | 16945 | 17711 | 19311 |
| Omistaa talon | 3934 | 4466 | 4960 |
| Omistaa osakkeet | 6372 | 7483 | 8923 |
| Työsuhteasunto | 1458 | 1140 | 560 |
| Vuokra-asunto | 4331 | 4074 | 4598 |
| Muu hallintaperuste | 850 | 548 | 270 |

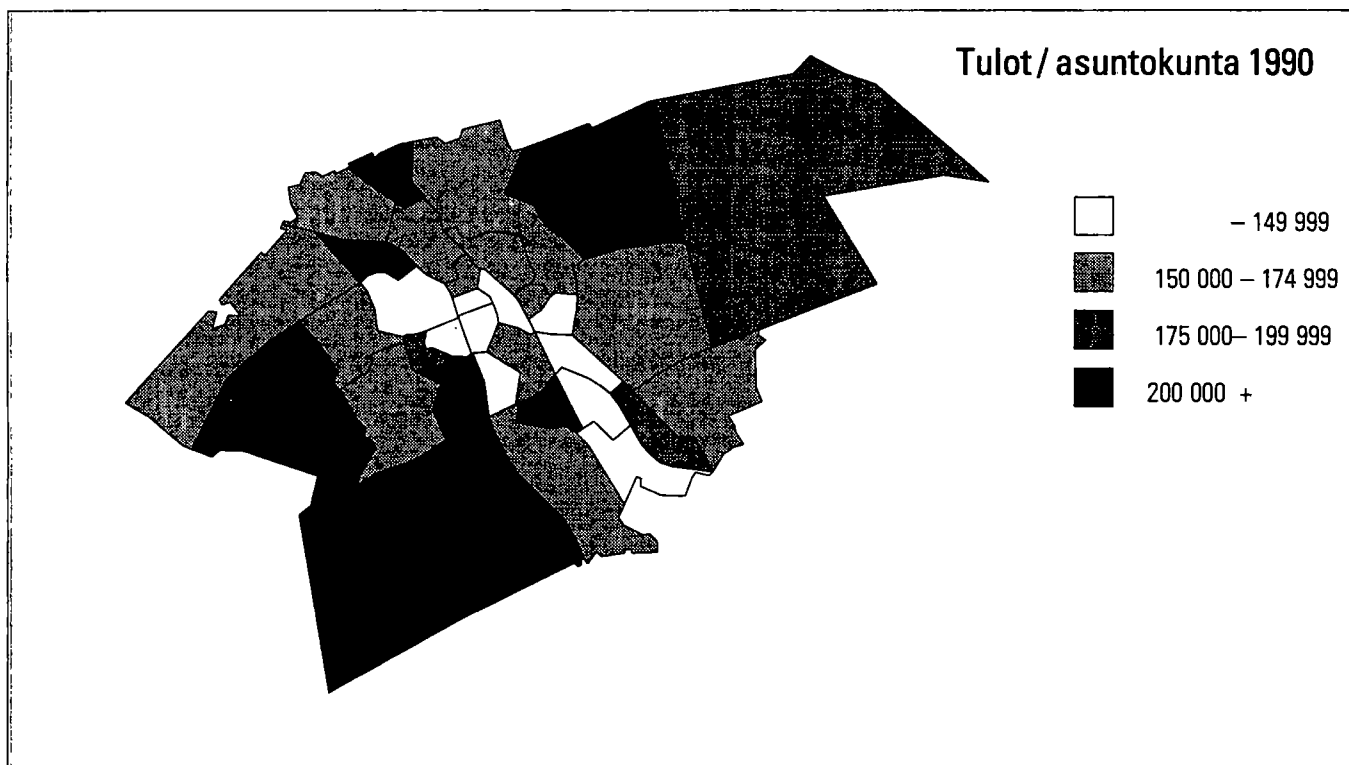

Rakennukset talotyypeittäin

| Talotyyppi | 1980 | | 1985 | | 1990 | |
|---------------------|-------------|----------|-------------|----------|-------------|----------|
| | Rakennuksia | Asuntoja | Rakennuksia | Asuntoja | Rakennuksia | Asuntoja |
| Kaikki rakennukset | 6035 | 17448 | 6527 | 19019 | 7567 | 21143 |
| Erilliset pientalot | 4520 | 5177 | 4947 | 5454 | 5598 | 6044 |
| Kytkeytyt pientalot | 219 | 1235 | 312 | 1721 | 501 | 2456 |
| Asuinkerrostalot | 613 | 10567 | 594 | 11262 | 612 | 12226 |
| Muut | 683 | 469 | 674 | 582 | 856 | 417 |

Huoneistotyyppi

| | 1980 | | 1985 | | 1990 | |
|----------------|----------|-------------------------|----------|-------------------------|----------|-------------------------|
| | Asuntoja | m ² / asunto | Asuntoja | m ² / asunto | Asuntoja | m ² / asunto |
| Kaikki asunnot | 17448 | 64.8 | 19019 | 67.3 | 21143 | 69.0 |
| 1h + kt/kk/k | 3445 | 33.0 | 3554 | 32.1 | 3726 | 32.4 |
| 2h + kk/k | 6096 | 53.6 | 6578 | 53.6 | 7397 | 53.5 |
| 3h + k | 3652 | 77.5 | 4513 | 76.9 | 4972 | 77.4 |
| 4h + k | 2294 | 99.9 | 2908 | 100.4 | 3313 | 101.5 |
| 5h + k | 677 | 125.0 | 913 | 125.5 | 1184 | 126.3 |
| Muut | 1284 | 73.1 | 553 | 110.7 | 551 | 132.9 |

Asuntojen varustetaso

| Valmistumisvuosi | 1980 | | | 1990 | | |
|------------------|-------|---------------|------------------------|-------|---------------|------------------------|
| | Hyvä | Puutteellinen | Erittäin puutteellinen | Hyvä | Puutteellinen | Erittäin puutteellinen |
| Asuntoja yht. | 12832 | 1781 | 2835 | 18523 | 1268 | 1352 |
| - 1920 | 133 | 91 | 554 | 199 | 103 | 265 |
| 1921 - 1939 | 208 | 161 | 502 | 261 | 147 | 213 |
| 1940 - 1959 | 2219 | 1136 | 1517 | 2586 | 843 | 779 |
| 1960 - 1969 | 3599 | 289 | 101 | 3457 | 109 | 61 |
| 1970 - 1979 | 6125 | 92 | 73 | 5909 | 14 | 10 |
| 1980 - 1990 | 508 | 8 | 4 | 6101 | 48 | 18 |

Toimitilat

| Käyttötarkoitus | 1980 | | 1990 | |
|------------------------|----------|----------------------------|----------|----------------------------|
| | Yhteensä | m ² / toimitila | Yhteensä | m ² / toimitila |
| Yhteensä | 1556 | 670.6 | 1717 | 613.2 |
| Myymäälä-ym. tilat | 553 | 285.5 | 633 | 256.2 |
| Hoitotilat | 115 | 1198.3 | 125 | 686.2 |
| Toimistotilat | 281 | 304.5 | 431 | 426.4 |
| Kokoontumistilat | 89 | 464.3 | 85 | 563.1 |
| Opetustilat | 71 | 1925.0 | 85 | 1781.5 |
| Teollisuustilat | 185 | 1919.9 | 183 | 1318.1 |
| Varasto- ja muut tilat | 262 | 491.2 | 175 | 901.5 |

Rakennusten kerrosala rakentamisvuoden mukaan 1990

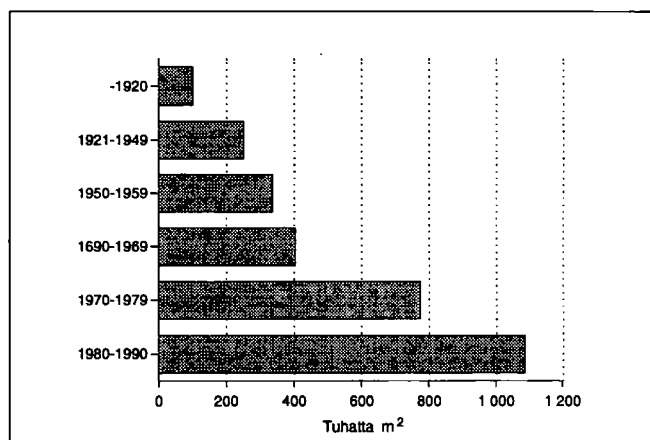

Rakennusten ikä ja kerrosala 1990

| Rakentamisvuosi | Asuinrakennukset | | Muut rakennukset | |
|------------------|------------------|-------------------------------|------------------|-------------------------------|
| | Kpl | Kerrosala, 100 m ² | Kpl | Kerrosala, 100 m ² |
| Rakennuksia yht. | 6711 | 17378 | 856 | 12107 |
| - 1920 | 357 | 436 | 60 | 568 |
| 1921 - 1939 | 428 | 499 | 47 | 528 |
| 1940 - 1959 | 2156 | 3182 | 123 | 1646 |
| 1960 - 1969 | 839 | 2520 | 114 | 1506 |
| 1970 - 1979 | 1026 | 4596 | 124 | 3132 |
| 1980 - 1990 | 1898 | 6141 | 369 | 4700 |

Asunnon varusteet

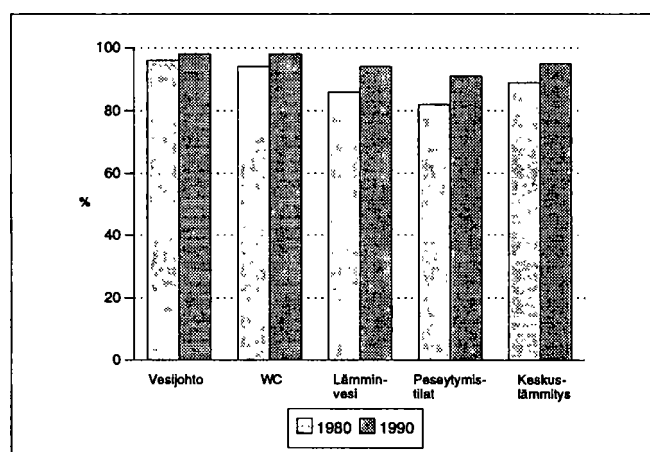

Kesämökkit

| | 1980 | | 1990 | |
|----------------------------|----------|-------|----------|-------|
| | Yhteensä | % | Yhteensä | % |
| Kesämökkejä | 386 | 100.0 | 463 | 100.0 |
| <i>Omistajan kotikunta</i> | | | | |
| Hämeenlinna | 199 | 51.5 | 241 | 52.0 |
| Läänin muu kunta | 30 | 7.7 | 35 | 7.5 |
| Muu kunta | 78 | 20.2 | 96 | 20.7 |

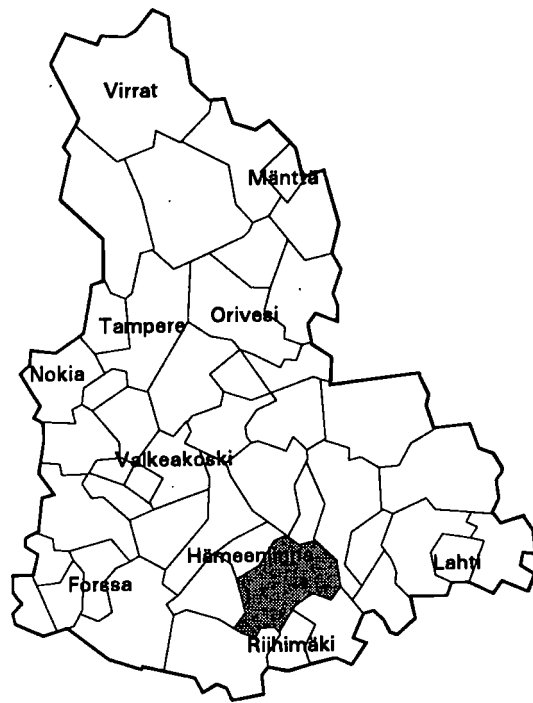

| | |
|--------------------------------------|----------------|
| Kehitysaluevyöhyke | IV ei tukialue |
| Kantokykyluokka | 6 |
| Kokonaispinta-ala (km ²) | 588.1 |
| Maapinta-ala (km ²) | 550.8 |
| Väkiluku 1991 | 15445 |
| Asukastiheys (as/km ²) | 28 |
| Ruotsinkielisten osuus (%) | 0.4 |
| Väkilukuennuste 2000 | 15796 |
| Työttömyysaste 1992 | 13.2 |
| Työpaikkaomavaraisuus (%) | 80.8 |
| Veroäyrin hinta 1993 | 17.5 |
| Äyriä/asukas 1991 | 56302 |

Väestörakenne

| Ikä | 1980 | | 1985 | | 1990 | |
|-------------|----------|--------|----------|--------|----------|--------|
| | Yhteensä | Miehiä | Yhteensä | Miehiä | Yhteensä | Miehiä |
| Koko väestö | 15160 | 7429 | 14861 | 7324 | 15301 | 7553 |
| 0 - 6 | 1248 | 650 | 1166 | 582 | 1276 | 637 |
| 7 - 14 | 1782 | 929 | 1512 | 815 | 1496 | 776 |
| 15 - 29 | 3579 | 1876 | 3237 | 1711 | 3081 | 1650 |
| 30 - 44 | 3353 | 1757 | 3554 | 1858 | 3646 | 1898 |
| 45 - 64 | 3273 | 1508 | 3406 | 1667 | 3557 | 1786 |
| 65 - 74 | 1293 | 501 | 1173 | 445 | 1285 | 514 |
| 75 + | 632 | 208 | 813 | 246 | 960 | 292 |

Väestön muutokset

| Vuosi | Syntyneet | Kuolleet | Nettomassamuutos | Nettosiirot-laisuus | Väestön muutos | Väkiluku vuoden lopussa ¹⁾ |
|-------|-----------|----------|------------------|---------------------|----------------|---------------------------------------|
| 1980 | 178 | 150 | -90 | 4 | -58 | 15160 |
| 1981 | 158 | 174 | -71 | 7 | -80 | 15083 |
| 1982 | 162 | 96 | -152 | 17 | -69 | 15016 |
| 1983 | 160 | 163 | -94 | 11 | -86 | 14927 |
| 1984 | 167 | 140 | -58 | 3 | -28 | 14889 |
| 1985 | 151 | 167 | -30 | 2 | -44 | 14843 |
| 1986 | 174 | 142 | -3 | -7 | 22 | 14880 |
| 1987 | 141 | 148 | -99 | 1 | -105 | 14776 |
| 1988 | 170 | 159 | 48 | 2 | 61 | 14830 |
| 1989 | 157 | 129 | 286 | 6 | 320 | 15160 |
| 1990 | 197 | 150 | 58 | 6 | 111 | 15301 |

¹⁾ Väkilukuun vuoden lopussa vaikuttaa myös väkiluvun korjaustermi

Väestö 5-vuotiskäluokittain 1990

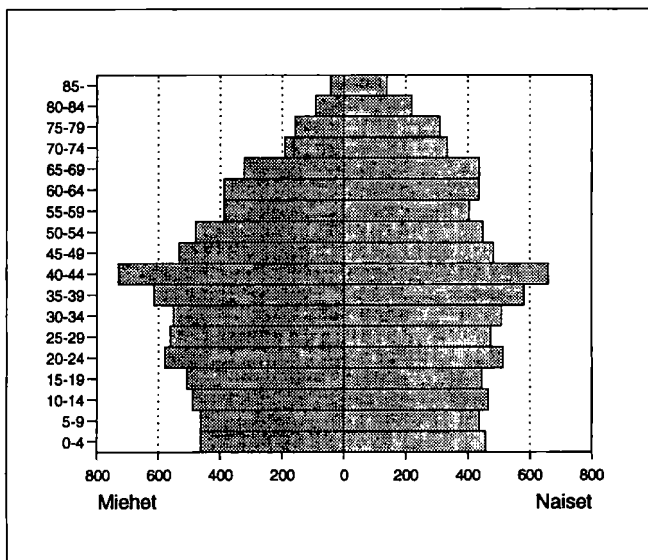

Väestö taajamittain

| | 1980 | 1985 | 1990 |
|-----------------------|-------|-------|-------|
| Koko väestö | 15160 | 14861 | 15301 |
| Taajama-aste | 67.1 | 68.2 | 72.0 |
| Taajamaväestö | 10174 | 10143 | 11025 |
| Kirkonkylä(Janakkala) | 298 | 314 | 324 |
| Leppäkoski | 283 | 312 | 310 |
| Tervakoski | 3567 | 3366 | 3455 |
| Turenki | 6026 | 6151 | 6932 |
| *Launonen | - | - | 4 |

* Taajama sijaitsee useamman kunnan alueella

Pääasiallinen toiminta

| Pääasiallinen toiminta | 1980 ¹⁾ | | 1985 | | 1990 | |
|------------------------|--------------------|-------------|---------------|-------------|---------------|-------------|
| | Yh- teensä | Mie- hiä | Yh- teensä | Mie- hiä | Yh- teensä | Mie- hiä |
| Koko väestö | 15160 | 7429 | 14861 | 7324 | 15301 | 7553 |
| Työvoima | 7261 | 4011 | 7383 | 3956 | 7778 | 4166 |
| Työlliset | .. | .. | 7034 | 3803 | 7455 | 3975 |
| Palkansaajat | 6083 | 3327 | 5985 | 3181 | 6362 | 3297 |
| Yrittäjät ym. | 1094 | 639 | 1049 | 622 | 1093 | 678 |
| Työttömät | .. | .. | 349 | 153 | 323 | 191 |
| Työvoiman ulkopuolella | 7899 | 3418 | 7478 | 3368 | 7523 | 3387 |
| 0 - 14 -vuotiaat | 3030 | 1579 | 2678 | 1397 | 2772 | 1413 |
| Opiskelijat | 1363 | 649 | 1190 | 577 | 950 | 462 |
| Eläkeläiset | 2542 | 972 | 2994 | 1185 | 3266 | 1306 |
| Muut | 964 | 218 | 616 | 209 | 535 | 206 |

¹⁾ Vuonna 1980 työvoima = ammatissa toimiva väestö

Vakinaiset ja tilapäiset asukkaat 1990

| Ikä | Virallinen väkiluku | Tilapäisesti läsnä | Tilapäisesti poissa | Todellinen asukasluku |
|----------|---------------------|--------------------|---------------------|-----------------------|
| Yhteensä | 15301 | 187 | 257 | 15231 |
| 0 - 14 | 2772 | 20 | 8 | 2784 |
| 15 - 29 | 3081 | 103 | 217 | 2967 |
| 30 - 44 | 3646 | 45 | 20 | 3671 |
| 45 - 64 | 3557 | 17 | 7 | 3567 |
| 65 + | 2245 | 2 | 5 | 2242 |

Valtionveronalaiset tulot/henkilö, mk

| | 1980 ¹⁾ | 1985 | 1990 |
|--------------|--------------------|-------|--------|
| Työvoima | 41696 | 67690 | 103630 |
| Työlliset | .. | 69423 | 105535 |
| Palkansaajat | 43212 | 70791 | 105426 |
| Yrittäjät | 34409 | 61392 | 106182 |

¹⁾ Vuonna 1980 työvoima = ammatissa toimiva väestö

Koulutusaste

| Koulutusaste | 1980 | | 1985 | | 1990 | |
|-----------------------|---------------|-------------|---------------|-------------|---------------|-------------|
| | Yh- teensä | Mie- hiä | Yh- teensä | Mie- hiä | Yh- teensä | Mie- hiä |
| 15 vuotta täyttäneet | 12130 | 5850 | 12183 | 5927 | 12529 | 6140 |
| Vain perusaste | 7744 | 3511 | 7068 | 3238 | 6658 | 3056 |
| Väh. alempi keskiaste | 4386 | 2339 | 5115 | 2689 | 5871 | 3084 |
| Alempi keskiaste | 2706 | 1510 | 3103 | 1699 | 3321 | 1815 |
| Ylempi keskiaste | 1087 | 516 | 1358 | 647 | 1754 | 848 |
| Vain yo-tutkinto | 369 | 175 | 455 | 212 | 481 | 231 |
| Korkea-aste | 593 | 313 | 654 | 343 | 796 | 421 |
| Alin korkea-aste | 275 | 143 | 313 | 169 | 396 | 220 |
| Alempi kand.aste | 143 | 57 | 136 | 57 | 148 | 66 |
| Ylempi kand.aste | 167 | 107 | 201 | 115 | 241 | 130 |
| Tutkijakoulutus | 8 | 6 | 4 | 2 | 11 | 5 |

Toimiala

| Toimiala | Työllinen työvoima ¹⁾ | | | Työpaikat | | |
|----------------------|----------------------------------|------|------|-----------|------|------|
| | 1980 | 1985 | 1990 | 1980 | 1985 | 1990 |
| Yhteensä | 7261 | 7034 | 7455 | 5979 | 5653 | 6020 |
| Maa- ja metsätalous | 1105 | 909 | 768 | 1080 | 905 | 742 |
| Teollisuus | 3313 | 2823 | 2765 | 2915 | 2372 | 2354 |
| Rakentaminen | 362 | 438 | 569 | 226 | 278 | 408 |
| Kauppa ja majoitus | 629 | 739 | 884 | 448 | 468 | 615 |
| Liikenne | 307 | 294 | 324 | 157 | 197 | 212 |
| Rahoitus ja vakuutus | 229 | 315 | 555 | 173 | 244 | 400 |
| Yht.kunn.palvelut | 1231 | 1494 | 1469 | 974 | 1182 | 1169 |

¹⁾ Vuonna 1980 ammatissa toimiva väestö

Kunnassa asuvien työssäkäyntikunta

| | 1985 | 1990 |
|---------------------------|------|------------------|
| Kunnassa asuvat työlliset | 7034 | 7455 |
| <i>Työssäkäyntikunta</i> | | |
| Janakkala | 5097 | 5113 |
| Muut kunnat yht. | 1937 | 2342 |
| joista | | |
| Hämeenlinna | 1040 | Hämeenlinna 1160 |
| Riihimäki | 422 | Riihimäki 428 |
| Helsinki | 109 | Helsinki 227 |

Työpaikan sijainti elinkeinoittain 1990

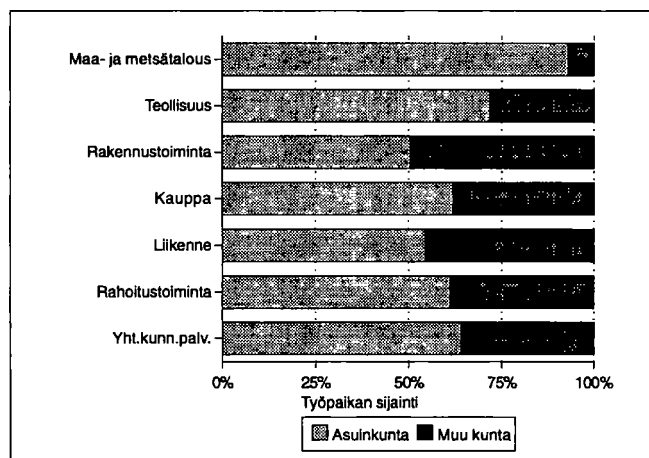

Työvoiman koulutusaste 1990

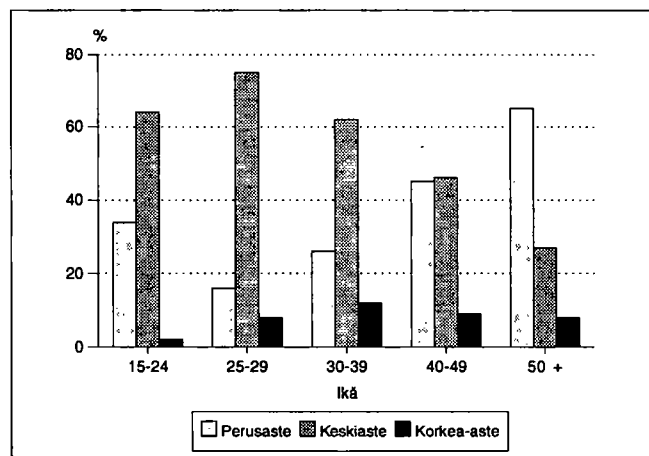

Kunnassa työssäkäyvien asuinkunta

| | 1985 | 1990 |
|-----------------------|------|-----------------|
| Kunnassa työssäkäyvät | 5653 | 6020 |
| <i>Asuinkunta</i> | | |
| Janakkala | 4926 | 5113 |
| Muut kunnat yht. | 727 | 907 |
| joista | | |
| Hämeenlinna | 382 | Hämeenlinna 479 |
| Riihimäki | 67 | Riihimäki 89 |
| Hausjärvi | 42 | Hausjärvi 58 |

Työllisten sosioekonominen asema

| Sosioekonominen asema | 1980 | | 1985 | | 1990 | |
|-----------------------|----------|-------|----------|-------|----------|-------|
| | Yhteensä | % | Yhteensä | % | Yhteensä | % |
| Yhteensä | 7261 | 100.0 | 7034 | 100.0 | 7455 | 100.0 |
| Yrittäjät | 942 | 12.9 | 968 | 13.7 | 1077 | 14.4 |
| Maatalousyrittäjät | 675 | 9.2 | 624 | 8.8 | 605 | 8.1 |
| Muut yrittäjät | 267 | 3.6 | 344 | 4.8 | 472 | 6.3 |
| Työnantajat | 114 | 1.5 | 144 | 2.0 | .. | .. |
| Yksinäisyrittäjät | 153 | 2.1 | 200 | 2.8 | .. | .. |
| Ylemmät toimihenkilöt | 475 | 6.5 | 551 | 7.8 | 641 | 8.5 |
| Alemmat toimihenkilöt | 1707 | 23.5 | 1925 | 27.3 | 2128 | 28.5 |
| Työntekijät | 3967 | 54.6 | 3540 | 50.3 | 3456 | 46.3 |
| Tuntematon | 170 | 2.3 | 50 | 0.7 | 153 | 2.0 |

Työnantajasektori

| Työnantajasektori | 1980 | | 1985 | | 1990 | |
|--------------------|----------|-------|----------|-------|----------|-------|
| | Yhteensä | % | Yhteensä | % | Yhteensä | % |
| Palkansaajat | 6083 | 100.0 | 5985 | 100.0 | 6362 | 100.0 |
| Julkinen sektori | 2552 | 41.9 | 2185 | 36.5 | 2441 | 38.3 |
| Valtio | 350 | 5.7 | 381 | 6.3 | 412 | 6.4 |
| Kunta | 840 | 13.8 | 935 | 15.6 | 1119 | 17.5 |
| Valtioenemm. oy | 1362 | 22.3 | 869 | 14.5 | 910 | 14.3 |
| Yksityinen sektori | 3495 | 57.4 | 3690 | 61.6 | 3921 | 61.6 |
| Tuntematon | 36 | 0.5 | 110 | 1.8 | 0 | 0.0 |

Perhetyyppi

| Perhetyyppi | 1980 | | 1985 | | 1990 | |
|----------------------------------|----------|-------|----------|-------|----------|-------|
| | Yhteensä | % | Yhteensä | % | Yhteensä | % |
| Perheitä yhteensä | 3969 | 100.0 | 3894 | 100.0 | 4338 | 100.0 |
| Aviopari, ei lapsia | 1013 | 25.5 | 1073 | 27.6 | 1274 | 29.4 |
| Avopari, ei lapsia ¹⁾ | .. | .. | .. | .. | 357 | 8.2 |
| Aviopari ja lapsia | 2388 | 60.2 | 2211 | 56.8 | 2022 | 46.6 |
| Avopari ja lapsia | 53 | 1.3 | 62 | 1.6 | 222 | 5.1 |
| Äiti ja lapsia | 434 | 10.9 | 456 | 11.7 | 380 | 8.8 |
| Isä ja lapsia | 81 | 2.0 | 92 | 2.4 | 83 | 1.9 |
| Henkilöitä perheissä | 12712 | | 12114 | | 12849 | |
| Lapsiperheitä ²⁾ | 2206 | | 2001 | | 1911 | |
| Keskim.lapsiluku | 1.7 | | 1.7 | | 1.7 | |

¹⁾ Avoparit, joilla ei ole yhteisiä lapsia on päätelty ensimmäisen kerran vuoden 1990 väestölaskennassa

²⁾ Perheet, joissa vähintään 1 alle 18-vuotias lapsi
Keskimääräinen lapsiluku = Alle 18-vuotiaiden lasten lkm / lapsiperheiden lkm

Asutokuntien rakenne (%) vuosina 1980, 1985 ja 1990

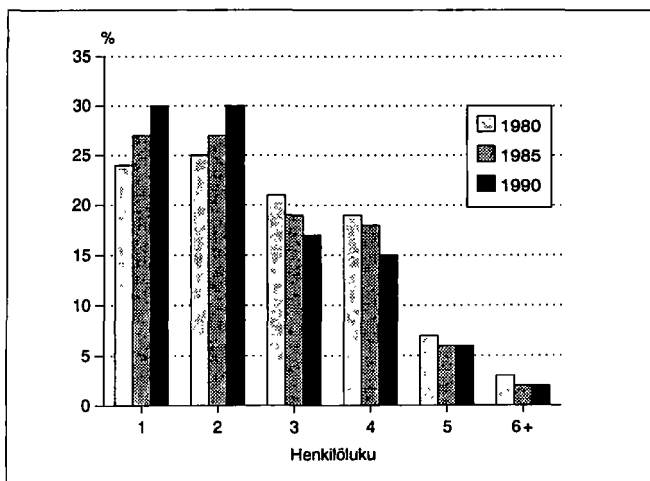

Lapsiperheet lapsiluvun mukaan 1980, 1985 ja 1990

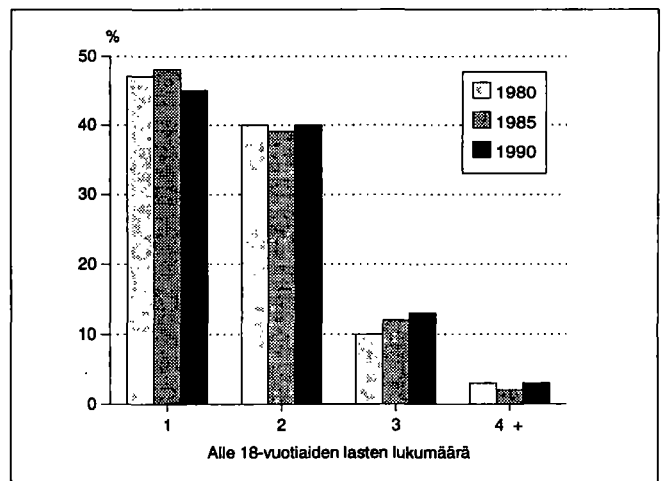

Asumistiheys

| | 1980 | 1985 | 1990 |
|-------------------------------|------|------|------|
| Asuntokuntia yht. | 5508 | 5751 | 6219 |
| Asuntokuntien keskikoko | 2.7 | 2.5 | 2.4 |
| Ahtaasti asuvia ¹⁾ | 1795 | 1320 | 1094 |
| Huoneita/asuntokunta | 3.5 | 2.8 | 2.9 |
| Huoneita/henkilö | 1.2 | 1.1 | 1.1 |
| m ² /asuntokunta | 73.8 | 77.7 | 79.5 |
| m ² /henkilö | 26.9 | 30.3 | 32.6 |

¹⁾ Normi 4: Enemmän kuin 1 henkilö / huone, kun keittiötä ei lasketa mukaan

Asutokunnan koko, ahtaasti asuvat

| Henkilöluku | 1980 | | 1985 | | 1990 | |
|-------------|----------|-----------------|----------|-----------------|----------|-----------------|
| | Yhteensä | Ahtaasti asuvia | Yhteensä | Ahtaasti asuvia | Yhteensä | Ahtaasti asuvia |
| Asutokunnat | 5508 | 1795 | 5751 | 1320 | 6219 | 1094 |
| 1 henk. | 1343 | - | 1571 | - | 1859 | - |
| 2 henk. | 1376 | 253 | 1571 | 193 | 1861 | 140 |
| 3 henk. | 1130 | 484 | 1100 | 333 | 1081 | 264 |
| 4 henk. | 1070 | 591 | 1024 | 454 | 943 | 361 |
| 5 henk. | 397 | 299 | 372 | 244 | 361 | 226 |
| 6 henk. | 143 | 121 | 92 | 78 | 79 | 69 |
| 7+ henk. | 49 | 47 | 21 | 18 | 35 | 34 |

¹⁾ Normi 4: Enemmän kuin 1 henkilö / huone, kun keittiötä ei lasketa mukaan

Rakennukset talotyypeittäin

| Talotyyppi | 1980 | | 1985 | | 1990 | |
|---------------------|-------------|----------|-------------|----------|-------------|----------|
| | Rakennuksia | Asuntoja | Rakennuksia | Asuntoja | Rakennuksia | Asuntoja |
| Kaikki rakennukset | 3322 | 5767 | 3765 | 6135 | 4225 | 6763 |
| Erilliset pientalot | 2836 | 3054 | 3166 | 3305 | 3344 | 3459 |
| Kytkeytyt pientalot | 80 | 580 | 123 | 755 | 194 | 1052 |
| Asuinkerrostalot | 161 | 1968 | 154 | 1856 | 153 | 2051 |
| Muut | 245 | 165 | 322 | 219 | 534 | 201 |

Rakennusten kerrosala valmistumisvuoden mukaan 1990

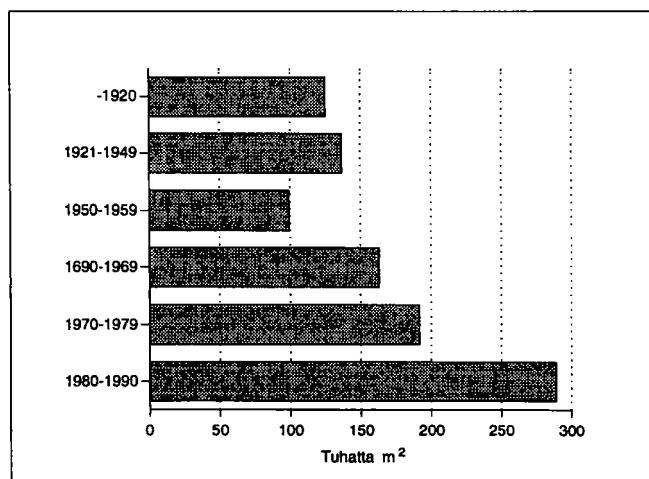

Hallintaperuste

| Hallintaperuste | 1980 | 1985 | 1990 |
|---------------------|------|------|------|
| Asuntokuntia | 5508 | 5751 | 6219 |
| Omistaa talon | 2384 | 2714 | 2922 |
| Omistaa osakkeet | 978 | 1327 | 1841 |
| Työsuhdeasunto | 797 | 401 | 189 |
| Vuokra-asunto | 954 | 970 | 1040 |
| Muu hallintaperuste | 395 | 339 | 227 |

Huoneistotyyppi

| | 1980 | | 1985 | | 1990 | |
|----------------|----------|------------------------|----------|------------------------|----------|------------------------|
| | Asuntoja | m ² /asunto | Asuntoja | m ² /asunto | Asuntoja | m ² /asunto |
| Kaikki asunnot | 5767 | 72.9 | 6135 | 77.1 | 6763 | 78.3 |
| 1h + kt/kk/k | 996 | 36.2 | 1017 | 34.8 | 1056 | 34.7 |
| 2h + kk/k | 1849 | 56.9 | 1836 | 57.2 | 2071 | 56.9 |
| 3h + k | 1196 | 81.6 | 1392 | 81.3 | 1508 | 81.5 |
| 4h + k | 833 | 104.0 | 1074 | 104.7 | 1182 | 105.9 |
| 5h + k | 381 | 126.4 | 502 | 125.8 | 623 | 126.4 |
| Muut | 512 | 91.3 | 314 | 149.3 | 323 | 160.1 |

Toimitilat

| Käyttötarkoitus | 1980 | | 1990 | |
|------------------------|----------|--------------------------------|----------|--------------------------------|
| | Yhteensä | keskipinta-ala, m ² | Yhteensä | keskipinta-ala, m ² |
| Yhteensä | 434 | 740.2 | 468 | 601.0 |
| Myyvälä-ym. tilat | 130 | 220.8 | 140 | 253.1 |
| Hoitotilat | 36 | 344.5 | 28 | 666.6 |
| Toimistotilat | 62 | 200.9 | 90 | 411.9 |
| Kokoonmistilat | 33 | 317.5 | 27 | 538.7 |
| Opetustilat | 23 | 1165.4 | 26 | 1662.5 |
| Teollisuustilat | 96 | 1977.2 | 96 | 1325.9 |
| Varasto- ja muut tilat | 54 | 741.5 | 61 | 847.4 |

Kesämökkit

| | 1980 | | 1990 | |
|----------------------------|----------|-------|----------|-------|
| | Yhteensä | % | Yhteensä | % |
| Kesämökkejä | 962 | 100.0 | 1353 | 100.0 |
| <i>Omistajan kotikunta</i> | | | | |
| Janakkala | 286 | 29.7 | 386 | 28.5 |
| Läänin muu kunta | 294 | 30.5 | 340 | 25.1 |
| Muu kunta | 292 | 30.3 | 381 | 28.1 |

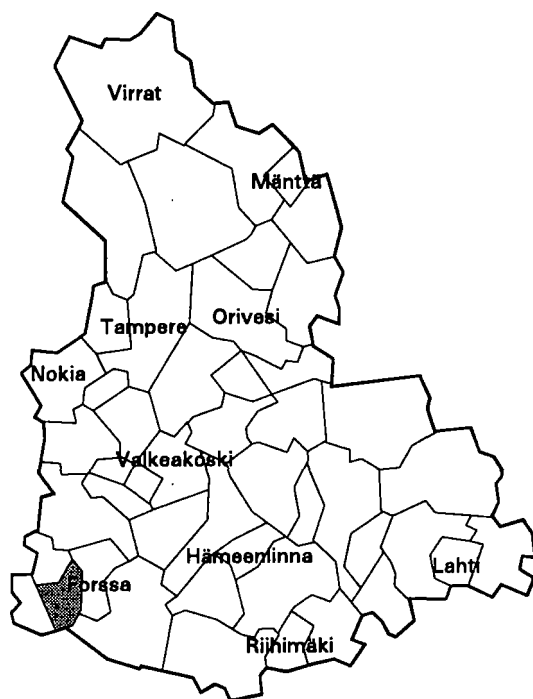

| | |
|--------------------------------------|----------------|
| Kehitysaluevyöhyke | IV ei tukialue |
| Kantokyläluokka | 5 |
| Kokonaispinta-ala (km ²) | 182.0 |
| Maapinta-ala (km ²) | 180.6 |
| Väkiluku 1991 | 5581 |
| Asukastiheys (as/km ²) | 31 |
| Ruotsinkielisten osuus (%) | 0.1 |
| Väkilukuennuste 2000 | 5889 |
| Työttömyysaste 1992 | 11.3 |
| Työpaikkaomavaraisuus (%) | 83.4 |
| Veroäyrin hinta 1993 | 17.8 |
| Äyreprä/asukas 1991 | 51805 |

Väestörakenne

| Ikä | 1980 | | 1985 | | 1990 | |
|-------------|---------------|--------|---------------|--------|---------------|--------|
| | Yh- teensä | Miehiä | Yh- teensä | Miehiä | Yh- teensä | Miehiä |
| Koko väestö | 4994 | 2469 | 5381 | 2634 | 5573 | 2728 |
| 0 - 6 | 411 | 199 | 497 | 247 | 506 | 259 |
| 7 - 14 | 524 | 286 | 566 | 290 | 603 | 311 |
| 15 - 29 | 1071 | 567 | 1079 | 560 | 1043 | 536 |
| 30 - 44 | 1021 | 541 | 1233 | 634 | 1405 | 708 |
| 45 - 64 | 1232 | 603 | 1294 | 648 | 1239 | 636 |
| 65 - 74 | 485 | 184 | 413 | 161 | 447 | 184 |
| 75 + | 250 | 89 | 299 | 94 | 330 | 94 |

Pääasiallinen toiminta

| Pääasiallinen toiminta | 1980 ¹⁾ | | 1985 | | 1990 | |
|---------------------------|--------------------|-------------|---------------|-------------|---------------|-------------|
| | Yh- teensä | Mie- hiä | Yh- teensä | Mie- hiä | Yh- teensä | Mie- hiä |
| Koko väestö | 4994 | 2469 | 5381 | 2634 | 5573 | 2728 |
| Työvoima | 2444 | 1367 | 2666 | 1419 | 2768 | 1447 |
| Työlliset | .. | .. | 2566 | 1369 | 2685 | 1399 |
| Palkansaajat | 1807 | 1018 | 1996 | 1033 | 2154 | 1083 |
| Yrittäjät ym. | 599 | 338 | 570 | 336 | 531 | 316 |
| Työttömät | .. | .. | 100 | 50 | 83 | 48 |
| Työvoiman ulkopuolella | 2550 | 1102 | 2715 | 1215 | 2805 | 1281 |
| 0 - 14 -vuotiaat | 935 | 485 | 1063 | 537 | 1109 | 570 |
| Opiskelijat | 403 | 204 | 386 | 182 | 347 | 156 |
| Eläkeläiset | 916 | 351 | 1084 | 442 | 1176 | 488 |
| Muut | 296 | 62 | 182 | 54 | 173 | 67 |

¹⁾ Vuonna 1980 työvoima = ammatissa toimiva väestö

Väestö taajamittain

| | 1980 | 1985 | 1990 |
|----------------------------|------|------|------|
| Koko väestö | 4994 | 5381 | 5573 |
| Taajama-aste | 48.1 | 56.7 | 65.9 |
| Taajamaväestö | 2405 | 3052 | 3674 |
| *Keskustaajama (Jokioinen) | 2178 | 2596 | 3005 |
| Minkio | 227 | 234 | 361 |
| Vaulammi | - | 222 | 308 |

* Taajama sijaitsee useamman kunnan alueella

Koulutusaste

| Koulutusaste | 1980 | | 1985 | | 1990 | |
|-----------------------|---------------|-------------|---------------|-------------|---------------|-------------|
| | Yh- teensä | Mie- hiä | Yh- teensä | Mie- hiä | Yh- teensä | Mie- hiä |
| 15 vuotta täyttäneet | 4059 | 1984 | 4318 | 2097 | 4464 | 2158 |
| Vain perusaste | 2652 | 1243 | 2439 | 1140 | 2301 | 1072 |
| Väh. alempi keskiaste | 1407 | 741 | 1879 | 957 | 2163 | 1086 |
| Alempi keskiaste | 865 | 479 | 1094 | 588 | 1220 | 645 |
| Ylempi keskiaste | 334 | 149 | 500 | 224 | 595 | 274 |
| Vain yo-tutkinto | 94 | 43 | 167 | 71 | 157 | 63 |
| Korkea-aste | 208 | 113 | 285 | 145 | 348 | 167 |

Toimiala

| Toimiala | Työllinen työvoima ¹⁾ | | | Työpaikat | | |
|----------------------|----------------------------------|------|------|-----------|------|------|
| | 1980 | 1985 | 1990 | 1980 | 1985 | 1990 |
| Yhteensä | 2444 | 2566 | 2685 | 1924 | 2075 | 2240 |
| Maa- ja metsätalous | 621 | 511 | 370 | 638 | 515 | 372 |
| Teollisuus | 692 | 646 | 634 | 451 | 341 | 449 |
| Rakentaminen | 221 | 197 | 247 | 133 | 117 | 153 |
| Kauppa ja majoitus | 194 | 242 | 283 | 87 | 96 | 127 |
| Liikenne | 105 | 109 | 115 | 26 | 60 | 76 |
| Rahoitus ja vakuutus | 51 | 87 | 145 | 38 | 42 | 85 |
| Yht.kunn.palvelut | 518 | 764 | 836 | 549 | 902 | 923 |

¹⁾ Vuonna 1980 ammatissa toimiva väestö

Työnantajasektori

| Työnantajasektori | 1980 | | 1985 | | 1990 | |
|--------------------|-----------|-------|-----------|-------|-----------|-------|
| | Yh-teensä | % | Yh-teensä | % | Yh-teensä | % |
| Palkansaajat | 1807 | 100.0 | 1996 | 100.0 | 2154 | 100.0 |
| Julkinen sektori | 637 | 35.2 | 782 | 39.1 | 911 | 42.2 |
| Valtio | 358 | 19.8 | 426 | 21.3 | 474 | 22.0 |
| Kunta | 272 | 15.0 | 352 | 17.6 | 430 | 19.9 |
| Valtioenemm. oy | 7 | 0.3 | 4 | 0.2 | 7 | 0.3 |
| Yksityinen sektori | 1143 | 63.2 | 1196 | 59.9 | 1243 | 57.7 |
| Tuntematon | 27 | 1.4 | 18 | 0.9 | 0 | 0.0 |

Kunnassa asuvien työssäkäyntikunta

| | 1985 | 1990 |
|---------------------------|------|------|
| Kunnassa asuvat työlliset | 2566 | 2685 |
| <i>Työssäkäyntikunta</i> | | |
| Jokioinen | 1619 | 1602 |
| Muut kunnat yht. | 947 | 1083 |
| joista | | |
| Forssa | 731 | 799 |
| Humppila | 46 | 53 |
| Ypäjä | 26 | 30 |

Työpaikan sijainti elinkeinoittain 1990

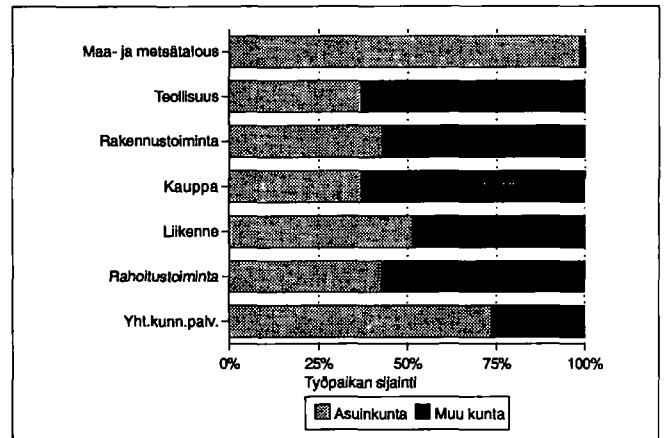

Rakennukset talotyypeittäin

| Talotyyppi | 1980 | | 1985 | | 1990 | |
|---------------------|--------------|-----------|--------------|-----------|--------------|-----------|
| | Raken-nuksia | Asun-toja | Raken-nuksia | Asun-toja | Raken-nuksia | Asun-toja |
| Kaikki rakennukset | 1599 | 1886 | 1718 | 2092 | 1920 | 2311 |
| Erilliset pientalot | 1359 | 1411 | 1439 | 1476 | 1590 | 1680 |
| Kytetyt pientalot | 29 | 141 | 57 | 248 | 57 | 264 |
| Asuinkerrostalot | 24 | 211 | 21 | 254 | 19 | 286 |
| Muut | 187 | 123 | 201 | 114 | 254 | 81 |

Kesämökki

| | 1980 | | 1990 | |
|----------------------------|----------|-------|----------|-------|
| | Yhteensä | % | Yhteensä | % |
| Kesämökkejä | 187 | 100.0 | 301 | 100.0 |
| <i>Omistajan kotikunta</i> | | | | |
| Jokioinen | 27 | 14.4 | 63 | 20.9 |
| Läänin muu kunta | 59 | 31.5 | 90 | 29.9 |
| Muu kunta | 65 | 34.7 | 111 | 36.8 |

Asumistiheys

| | 1980 | 1985 | 1990 |
|-------------------------------|------|------|------|
| Asuntokuntia yht. | 1770 | 1954 | 2116 |
| Asuntokuntien keskikoko | 2.7 | 2.7 | 2.6 |
| Ahtaasti asuvia ¹⁾ | 529 | 438 | 375 |
| Huoneita/asuntokunta | 3.6 | 2.9 | 3.1 |
| Huoneita/henkilö | 1.3 | 1.1 | 1.1 |
| m ² /asuntokunta | 78.6 | 84.0 | 88.1 |
| m ² /henkilö | 28.2 | 31.0 | 33.8 |

¹⁾ Normi 4: Enemmän kuin 1 henkilö / huone, kun keittiötä ei lasketa mukaan

Asuntokuntien rakenne (%) vuosina 1980, 1985 ja 1990

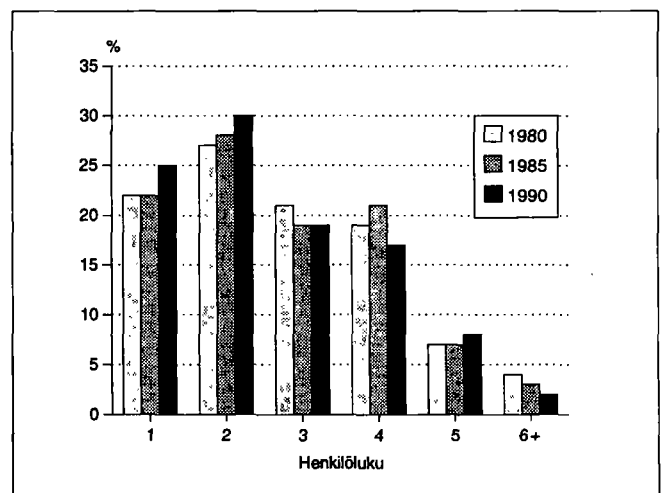

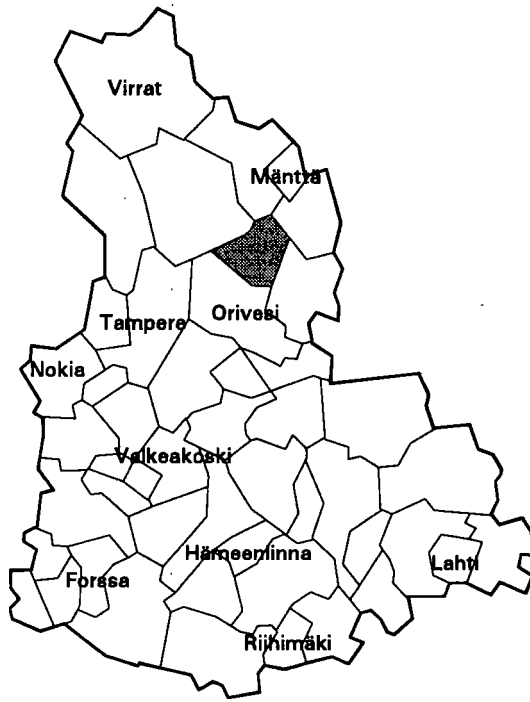

| | |
|--------------------------------------|-------------|
| Kehitysaluevyöhyke | IV tukialue |
| Kantokyläluokka | 3 |
| Kokonaispinta-ala (km ²) | 274.8 |
| Maapinta-ala (km ²) | 259.0 |
| Väkiluku 1991 | 2530 |
| Asukastiheys (as/km ²) | 10 |
| Ruotsinkielisten osuus (%) | 0.1 |
| Väkilukuennuste 2000 | 2555 |
| Työttömyysaste 1992 | 14.2 |
| Työpaikkaomavaraisuus (%) | 95.6 |
| Veroäyrin hinta 1993 | 16.8 |
| Äyreyä/asukas 1991 | 44815 |

Väestörakenne

| Ikä | 1980 | | 1985 | | 1990 | |
|-------------|----------|--------|----------|--------|----------|--------|
| | Yhteensä | Miehiä | Yhteensä | Miehiä | Yhteensä | Miehiä |
| Koko väestö | 2532 | 1243 | 2505 | 1205 | 2525 | 1226 |
| 0 - 6 | 204 | 112 | 249 | 112 | 256 | 122 |
| 7 - 14 | 223 | 110 | 236 | 131 | 288 | 142 |
| 15 - 29 | 573 | 306 | 494 | 253 | 423 | 214 |
| 30 - 44 | 475 | 260 | 503 | 268 | 555 | 312 |
| 45 - 64 | 615 | 290 | 560 | 271 | 541 | 268 |
| 65 - 74 | 275 | 116 | 260 | 109 | 244 | 98 |
| 75 + | 167 | 49 | 203 | 61 | 218 | 70 |

Pääasiallinen toiminta

| Pääasiallinen toiminta | 1980 ¹⁾ | | 1985 | | 1990 | |
|------------------------|--------------------|--------|----------|--------|----------|--------|
| | Yhteensä | Miehiä | Yhteensä | Miehiä | Yhteensä | Miehiä |
| Koko väestö | 2532 | 1243 | 2505 | 1205 | 2525 | 1226 |
| Työvoima | 1148 | 658 | 1127 | 621 | 1134 | 622 |
| Työlliset | .. | .. | 1053 | 585 | 1067 | 581 |
| Palkansaajat | 818 | 474 | 755 | 416 | 803 | 428 |
| Yrittäjät ym. | 319 | 178 | 298 | 169 | 264 | 153 |
| Työttömät | .. | .. | 74 | 36 | 67 | 41 |
| Työvoiman ulkopuolella | 1384 | 585 | 1378 | 584 | 1391 | 604 |
| 0 - 14 -vuotiaat | 427 | 222 | 485 | 243 | 544 | 264 |
| Opiskelijat | 173 | 71 | 144 | 60 | 127 | 56 |
| Eläkeläiset | 603 | 231 | 631 | 243 | 647 | 256 |
| Muut | 181 | 61 | 118 | 38 | 73 | 28 |

¹⁾ Vuonna 1980 työvoima = ammatissa toimiva väestö

Väestö taajamittain

| | 1980 | 1985 | 1990 |
|---------------|------|------|------|
| Koko väestö | 2532 | 2505 | 2525 |
| Taajama-aste | 52.2 | 55.4 | 55.9 |
| Taajamaväestö | 1323 | 1389 | 1413 |
| Korkeakoski | 1054 | 1094 | 1177 |
| Lyly | 269 | 295 | 236 |

Koulutusaste

| Koulutusaste | 1980 | | 1985 | | 1990 | |
|-----------------------|----------|--------|----------|--------|----------|--------|
| | Yhteensä | Miehiä | Yhteensä | Miehiä | Yhteensä | Miehiä |
| 15 vuotta täyttäneet | 2105 | 1021 | 2020 | 962 | 1981 | 962 |
| Vain perusaste | 1516 | 720 | 1334 | 618 | 1193 | 556 |
| Väh. alempi keskiaste | 589 | 301 | 686 | 344 | 788 | 406 |
| Alempi keskiaste | 386 | 205 | 455 | 228 | 503 | 268 |
| Ylempi keskiaste | 147 | 73 | 174 | 92 | 193 | 95 |
| Vain yo-tutkinto | 53 | 13 | 67 | 25 | 61 | 21 |
| Korkea-aste | 56 | 23 | 57 | 24 | 92 | 43 |

Toimiala

| Toimiala | Työllinen työvoima ¹⁾ | | | Työpaikat | | |
|----------------------|----------------------------------|------|------|-----------|------|------|
| | 1980 | 1985 | 1990 | 1980 | 1985 | 1990 |
| Yhteensä | 1148 | 1053 | 1067 | 1049 | 1031 | 1020 |
| Maa- ja metsätalous | 332 | 269 | 221 | 313 | 268 | 217 |
| Teollisuus | 325 | 263 | 270 | 346 | 276 | 318 |
| Rakentaminen | 73 | 76 | 82 | 33 | 56 | 56 |
| Kauppa ja majoitus | 65 | 74 | 71 | 52 | 72 | 58 |
| Liikenne | 67 | 73 | 72 | 26 | 63 | 60 |
| Rahoitus ja vakuutus | 30 | 32 | 57 | 22 | 29 | 34 |
| Yht.kunn.palvelut | 245 | 263 | 269 | 256 | 266 | 252 |

¹⁾ Vuonna 1980 ammatissa toimiva väestö

Työnantajasektori

| Työnantajasektori | 1980 | | 1985 | | 1990 | |
|--------------------|----------|-------|----------|-------|----------|-------|
| | Yhteensä | % | Yhteensä | % | Yhteensä | % |
| Palkansaajat | 818 | 100.0 | 755 | 100.0 | 803 | 100.0 |
| Julkinen sektori | 281 | 34.3 | 284 | 37.6 | 313 | 38.9 |
| Valtio | 202 | 24.6 | 168 | 22.2 | 150 | 18.6 |
| Kunta | 75 | 9.1 | 111 | 14.7 | 154 | 19.1 |
| Valtioenemm. oy | 4 | 0.4 | 5 | 0.6 | 9 | 1.1 |
| Yksityinen sektori | 535 | 65.4 | 461 | 61.0 | 490 | 61.0 |
| Tuntematon | 2 | 0.2 | 10 | 1.3 | 0 | 0.0 |

Kunnassa asuvien työssäkäyntikunta

| | 1985 | 1990 |
|---------------------------|------|------|
| Kunnassa asuvat työlliset | 1053 | 1067 |
| <i>Työssäkäyntikunta</i> | | |
| Juupajoki | 890 | 812 |
| Muut kunnat yht. | 163 | 255 |
| joista | | |
| Orivesi | 73 | 97 |
| Tampere | 31 | 77 |
| Mänttä | 19 | 15 |

Työpaikan sijainti elinkeinoittain 1990

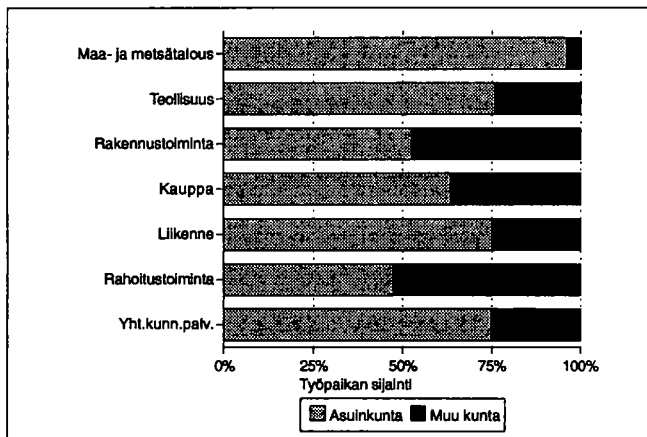

Rakennukset talotyypeittäin

| Talotyyppi | 1980 | | 1985 | | 1990 | |
|---------------------|-------------|----------|-------------|----------|-------------|----------|
| | Rakennuksia | Asuntoja | Rakennuksia | Asuntoja | Rakennuksia | Asuntoja |
| Kaikki rakennukset | 873 | 1044 | 814 | 1037 | 938 | 1121 |
| Erilliset pientalot | 726 | 739 | 673 | 680 | 752 | 748 |
| Kytkeytyt pientalot | 22 | 117 | 32 | 171 | 42 | 187 |
| Asuinkerrostalot | 16 | 131 | 12 | 112 | 13 | 119 |
| Muut | 109 | 57 | 97 | 74 | 131 | 67 |

Kesämökki

| | 1980 | | 1990 | |
|----------------------------|----------|-------|----------|-------|
| | Yhteensä | % | Yhteensä | % |
| Kesämökkejä | 194 | 100.0 | 307 | 100.0 |
| <i>Omistajan kotikunta</i> | | | | |
| Juupajoki | 32 | 16.4 | 46 | 14.9 |
| Läänin muu kunta | 105 | 54.1 | 154 | 50.1 |
| Muu kunta | 42 | 21.6 | 47 | 15.3 |

Asumistiheys

| | 1980 | 1985 | 1990 |
|-------------------------------|------|------|------|
| Asutokuntia yht. | 965 | 956 | 969 |
| Asutokuntien keskikoko | 2.6 | 2.5 | 2.5 |
| Ahtaasti asuvia ¹⁾ | 315 | 255 | 212 |
| Huoneita/asutokunta | 3.3 | 2.7 | 2.8 |
| Huoneita/henkilö | 1.3 | 1.0 | 1.1 |
| m ² /asutokunta | 70.7 | 76.6 | 79.6 |
| m ² /henkilö | 27.3 | 29.6 | 31.2 |

¹⁾ Normi 4: Enemmän kuin 1 henkilö / huone, kun keittiötä ei lasketa mukaan

Asutokuntien rakenne (%) vuosina 1980, 1985 ja 1990

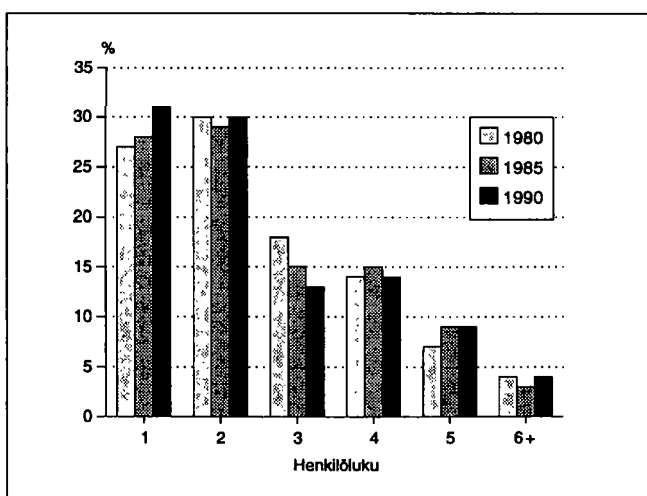

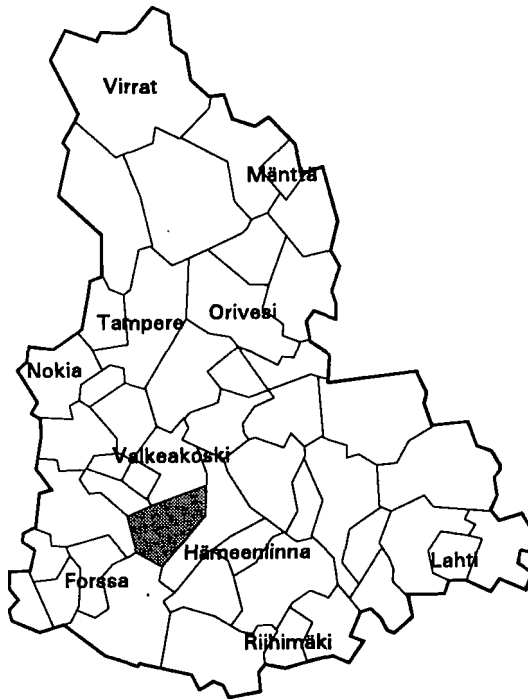

| | |
|--------------------------------------|----------------|
| Kehitysaluevyöhyke | IV ei tukialue |
| Kantokykyluokka | 3 |
| Kokonaispinta-ala (km ²) | 338.7 |
| Maapinta-ala (km ²) | 300.0 |
| Väkiluku 1991 | 3545 |
| Asukastiheys (as/km ²) | 12 |
| Ruotsinkielisten osuus (%) | 0.5 |
| Väkilukuennuste 2000 | 3519 |
| Työttömyysaste 1992 | 14.9 |
| Työpaikkaomavaraisuus (%) | 81.6 |
| Veroäyrin hinta 1993 | 18.0 |
| Äyreja/asukas 1991 | 46804 |

Väestörakenne

| Ikä | 1980 | | 1985 | | 1990 | |
|-------------|----------|--------|----------|--------|----------|--------|
| | Yhteensä | Miehiä | Yhteensä | Miehiä | Yhteensä | Miehiä |
| Koko väestö | 3544 | 1733 | 3484 | 1702 | 3531 | 1740 |
| 0 - 6 | 271 | 142 | 278 | 146 | 316 | 164 |
| 7 - 14 | 333 | 177 | 317 | 169 | 343 | 187 |
| 15 - 29 | 808 | 436 | 667 | 367 | 601 | 331 |
| 30 - 44 | 712 | 374 | 748 | 383 | 786 | 410 |
| 45 - 64 | 835 | 389 | 879 | 440 | 857 | 428 |
| 65 - 74 | 370 | 138 | 335 | 125 | 353 | 140 |
| 75 + | 215 | 77 | 260 | 72 | 275 | 80 |

Pääasiallinen toiminta

| Pääasiallinen toiminta | 1980 ¹⁾ | | 1985 | | 1990 | |
|------------------------|--------------------|--------|----------|--------|----------|--------|
| | Yhteensä | Miehiä | Yhteensä | Miehiä | Yhteensä | Miehiä |
| Koko väestö | 3544 | 1733 | 3484 | 1702 | 3531 | 1740 |
| Työvoima | 1671 | 934 | 1627 | 885 | 1589 | 853 |
| Työlliset | .. | .. | 1551 | 851 | 1520 | 813 |
| Palkansaajat | 1259 | 690 | 1201 | 643 | 1190 | 624 |
| Yrittäjät ym. | 384 | 231 | 350 | 208 | 330 | 189 |
| Työttömät | .. | .. | 76 | 34 | 69 | 40 |
| Työvoiman ulkopuolella | 1873 | 799 | 1857 | 817 | 1942 | 887 |
| 0 - 14 -vuotiaat | 604 | 319 | 595 | 315 | 659 | 351 |
| Opiskelijat | 286 | 139 | 229 | 124 | 190 | 89 |
| Eläkeläiset | 759 | 298 | 880 | 341 | 970 | 392 |
| Muut | 224 | 43 | 153 | 37 | 123 | 55 |

¹⁾ Vuonna 1980 työvoima = ammatissa toimiva väestö

Väestö taajamittain

| | 1980 | 1985 | 1990 |
|---------------|------|------|------|
| Koko väestö | 3544 | 3484 | 3531 |
| Taajama-aste | 59.5 | 62.3 | 64.7 |
| Taajamaväestö | 2112 | 2171 | 2285 |
| littala | 2112 | 2171 | 2285 |

Koulutusaste

| Koulutusaste | 1980 | | 1985 | | 1990 | |
|-----------------------|----------|--------|----------|--------|----------|--------|
| | Yhteensä | Miehiä | Yhteensä | Miehiä | Yhteensä | Miehiä |
| 15 vuotta täyttäneet | 2940 | 1414 | 2889 | 1387 | 2872 | 1389 |
| Vain perusaste | 2049 | 943 | 1859 | 856 | 1695 | 792 |
| Väh. alempi keskiaste | 891 | 471 | 1030 | 531 | 1177 | 597 |
| Alempi keskiaste | 522 | 298 | 609 | 338 | 665 | 348 |
| Ylempi keskiaste | 258 | 114 | 293 | 126 | 356 | 173 |
| Vain yo-tutkinto | 106 | 48 | 96 | 43 | 105 | 50 |
| Korkea-aste | 111 | 59 | 128 | 67 | 156 | 76 |

Toimiala

| Toimiala | Työllinen työvoima ¹⁾ | | | Työpaikat | | |
|----------------------|----------------------------------|------|------|-----------|------|------|
| | 1980 | 1985 | 1990 | 1980 | 1985 | 1990 |
| Yhteensä | 1671 | 1551 | 1520 | 1416 | 1263 | 1241 |
| Maa- ja metsätalous | 383 | 317 | 240 | 365 | 314 | 248 |
| Teollisuus | 708 | 583 | 523 | 680 | 518 | 468 |
| Rakentaminen | 83 | 99 | 107 | 41 | 46 | 55 |
| Kauppa ja majoitus | 109 | 125 | 180 | 80 | 90 | 140 |
| Liikenne | 65 | 72 | 65 | 27 | 46 | 34 |
| Rahoitus ja vakuutus | 51 | 56 | 81 | 29 | 28 | 57 |
| Yht.kunn.palvelut | 239 | 288 | 297 | 192 | 216 | 212 |

¹⁾ Vuonna 1980 ammatissa toimiva väestö

Kunnassa asuvien työssäkäyntikunta

| | 1985 | 1990 |
|---------------------------|------|-----------------|
| Kunnassa asuvat työlliset | 1551 | 1520 |
| <i>Työssäkäyntikunta</i> | | |
| Kalvola | 1163 | 1030 |
| Muut kunnat yht. | 388 | 490 |
| joista | | |
| Hämeenlinna | 219 | Hämeenlinna 264 |
| Hattula | 42 | Hattula 57 |
| Valkeakoski | 36 | Toijala 28 |

Rakennukset talotyypeittäin

| Talotyyppi | 1980 | | 1985 | | 1990 | |
|---------------------|-------------|----------|-------------|----------|-------------|----------|
| | Rakennuksia | Asuntoja | Rakennuksia | Asuntoja | Rakennuksia | Asuntoja |
| Kaikki rakennukset | 1140 | 1444 | 1149 | 1437 | 1270 | 1566 |
| Erilliset pientalot | 1029 | 1069 | 988 | 1028 | 1062 | 1082 |
| Kytkeytyt pientalot | 16 | 86 | 21 | 113 | 41 | 179 |
| Asuinkerrostalot | 21 | 265 | 16 | 242 | 14 | 240 |
| Muut | 74 | 24 | 124 | 54 | 153 | 65 |

Asumistiheys

| | 1980 | 1985 | 1990 |
|-------------------------------|------|------|------|
| Asuntokuntia yht. | 1333 | 1344 | 1406 |
| Asuntokuntien keskikoko | 2.6 | 2.5 | 2.4 |
| Ahtaasti asuvia ¹⁾ | 369 | 283 | 266 |
| Huoneita/asuntokunta | 3.6 | 2.8 | 2.9 |
| Huoneita/henkilö | 1.3 | 1.1 | 1.1 |
| m ² /asuntokunta | 77.0 | 81.4 | 83.0 |
| m ² /henkilö | 29.2 | 32.2 | 33.5 |

¹⁾ Normi 4: Enemmän kuin 1 henkilö / huone, kun keittiötä ei lasketa mukaan

Työnantajasektori

| Työnantajasektori | 1980 | | 1985 | | 1990 | |
|--------------------|----------|-------|----------|-------|----------|-------|
| | Yhteensä | % | Yhteensä | % | Yhteensä | % |
| Palkansaajat | 1259 | 100.0 | 1201 | 100.0 | 1190 | 100.0 |
| Julkinen sektori | 243 | 19.3 | 290 | 24.1 | 361 | 30.3 |
| Valtio | 61 | 4.8 | 81 | 6.7 | 94 | 7.8 |
| Kunta | 170 | 13.5 | 196 | 16.3 | 244 | 20.5 |
| Valtioenemm. oy | 12 | 0.9 | 13 | 1.0 | 23 | 1.9 |
| Yksityinen sektori | 1010 | 80.2 | 893 | 74.3 | 829 | 69.6 |
| Tuntematon | 6 | 0.4 | 18 | 1.4 | 0 | 0.0 |

Työpaikan sijainti elinkeinoittain 1990

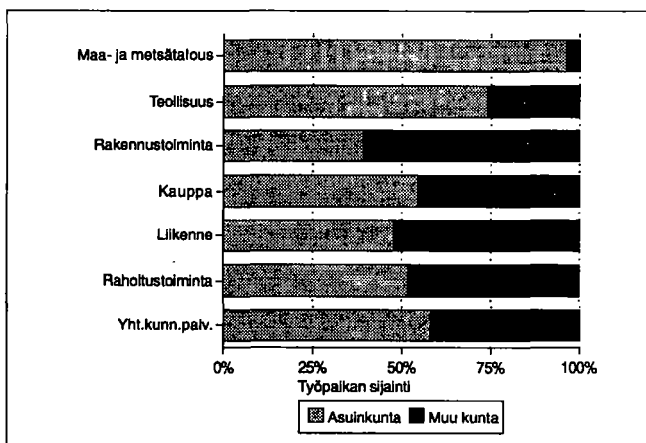

Kesämökkit

| | 1980 | | 1990 | |
|----------------------------|----------|-------|----------|-------|
| | Yhteensä | % | Yhteensä | % |
| Kesämökkejä | 565 | 100.0 | 777 | 100.0 |
| <i>Omistajan kotikunta</i> | | | | |
| Kalvola | 68 | 12.0 | 94 | 12.0 |
| Läänin muu kunta | 243 | 43.0 | 297 | 38.2 |
| Muu kunta | 164 | 29.0 | 227 | 29.2 |

Asuntokuntien rakenne (%) vuosina 1980, 1985 ja 1990

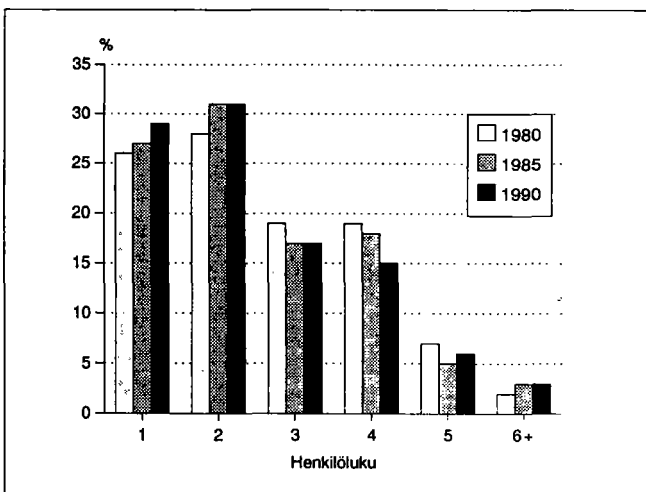

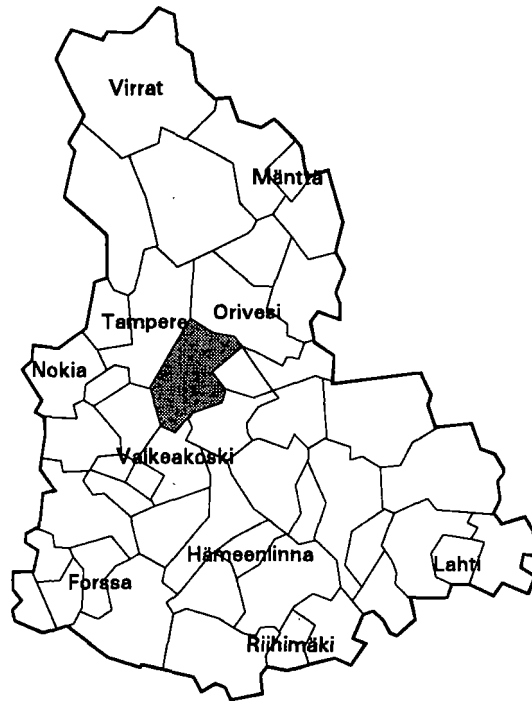

| | |
|--------------------------------------|----------------|
| Kehitysaluevyöhyke | IV ei tukialue |
| Kantokykyluokka | 6 |
| Kokonaispinta-ala (km ²) | 479.4 |
| Maapinta-ala (km ²) | 355.7 |
| Väkiluku 1991 | 21214 |
| Asukastiheys (as/km ²) | 60 |
| Ruotsinkielisten osuus (%) | 0.3 |
| Väkilukuennuste 2000 | 22048 |
| Työttömyysaste 1992 | 15.5 |
| Työpaikkaomavaraisuus (%) | 66.3 |
| Veroäyrin hinta 1993 | 17.3 |
| Äyrejä/asukas 1991 | 53805 |

Väestörakenne

| Ikä | 1980 | | 1985 | | 1990 | |
|-------------|-----------|--------|-----------|--------|-----------|--------|
| | Yh-teensä | Miehiä | Yh-teensä | Miehiä | Yh-teensä | Miehiä |
| Koko väestö | 18765 | 9101 | 20203 | 9820 | 21065 | 10303 |
| 0 - 6 | 1856 | 968 | 2126 | 1052 | 1999 | 1039 |
| 7 - 14 | 2406 | 1235 | 2377 | 1235 | 2495 | 1252 |
| 15 - 29 | 4300 | 2197 | 4299 | 2210 | 4312 | 2235 |
| 30 - 44 | 4559 | 2273 | 5276 | 2632 | 5463 | 2766 |
| 45 - 64 | 3647 | 1693 | 3943 | 1891 | 4394 | 2135 |
| 65 - 74 | 1344 | 530 | 1338 | 528 | 1385 | 555 |
| 75 + | 653 | 205 | 844 | 272 | 1017 | 321 |

Väestön muutokset

| Vuosi | Syntyneet | Kuolleet | Netto-maassa-muutto | Netto-siirtolaisuus | Väestön muutos | Väkiluku vuoden lopussa ¹⁾ |
|-------|-----------|----------|---------------------|---------------------|----------------|---------------------------------------|
| 1980 | 237 | 166 | 175 | -10 | 236 | 18787 |
| 1981 | 271 | 149 | 130 | 33 | 285 | 19064 |
| 1982 | 313 | 163 | 169 | 22 | 341 | 19431 |
| 1983 | 282 | 149 | 296 | 23 | 452 | 19870 |
| 1984 | 274 | 147 | 35 | 34 | 196 | 20072 |
| 1985 | 280 | 152 | -60 | 18 | 86 | 20141 |
| 1986 | 224 | 164 | 38 | 18 | 116 | 20237 |
| 1987 | 223 | 156 | 154 | -4 | 217 | 20438 |
| 1988 | 279 | 159 | -57 | 0 | 63 | 20473 |
| 1989 | 266 | 133 | 140 | 12 | 285 | 20779 |
| 1990 | 290 | 188 | 128 | 22 | 252 | 21065 |

¹⁾ Väkilukuun vuoden lopussa vaikuttaa myös väkiluvun korjaustermi

Väestö 5-vuotisikäluokittain 1990

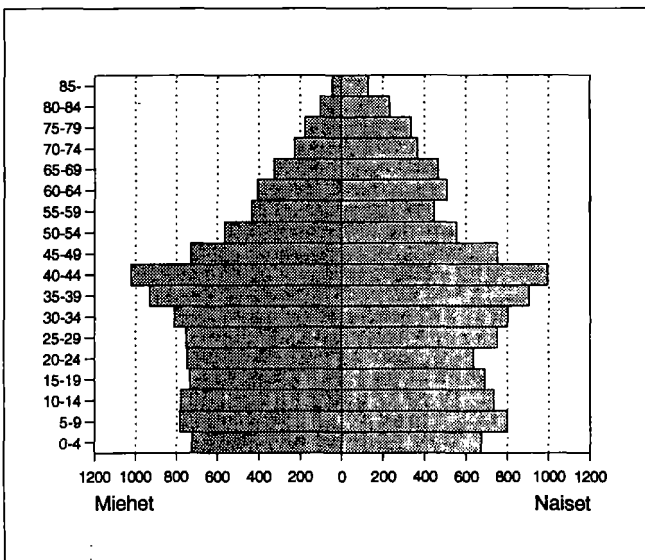

Väestö taajamittain

| | 1980 | 1985 | 1990 |
|--------------------------|-------|-------|-------|
| Koko väestö | 18765 | 20203 | 21065 |
| Taajama-aste | 78.2 | 80.5 | 85.8 |
| Taajamaväestö | 14683 | 16278 | 18074 |
| *Keskustaajama (Tampere) | 4946 | 13159 | 15801 |
| Kirkonkylä | 6951 | - | - |
| Asemanseutu(Kangasala) | 408 | 460 | - |
| Huutijärvi | 591 | 628 | - |
| Ruutana | 1058 | 1154 | 1820 |
| Suinula | 402 | 473 | 453 |
| *Olkahinen | 4 | 4 | - |
| Riku | 323 | 400 | - |

* Taajama sijaitsee useamman kunnan alueella

Pääasiallinen toiminta

| Pääasiallinen toiminta | 1980 ¹⁾ | | 1985 | | 1990 | |
|------------------------|--------------------|--------|----------|--------|----------|--------|
| | Yhteensä | Miehiä | Yhteensä | Miehiä | Yhteensä | Miehiä |
| Koko väestö | 18765 | 9101 | 20203 | 9820 | 21065 | 10303 |
| Työvoima | 8588 | 4667 | 9791 | 5143 | 10463 | 5537 |
| Työlliset | .. | .. | 9291 | 4898 | 9828 | 5147 |
| Palkansaajat | 7513 | 4015 | 8237 | 4245 | 8548 | 4337 |
| Yrittäjät ym. | 949 | 578 | 1054 | 653 | 1280 | 810 |
| Työttömät | .. | .. | 500 | 245 | 635 | 390 |
| Työvoiman ulkopuolella | 10177 | 4434 | 10412 | 4677 | 10602 | 4766 |
| 0 - 14 -vuotiaat | 4262 | 2203 | 4503 | 2287 | 4494 | 2291 |
| Opiskelijat | 1659 | 830 | 1582 | 767 | 1524 | 705 |
| Eläkeläiset | 2798 | 1095 | 3334 | 1359 | 3716 | 1511 |
| Muut | 1458 | 306 | 993 | 264 | 868 | 259 |

¹⁾ Vuonna 1980 työvoima = ammatissa toimiva väestö

Vakinaiset ja tilapäiset asukkaat 1990

| Ikä | Virallinen väkiluku | Tilapäisesti länä | Tilapäisesti poissa | Todellinen asukasluku |
|----------|---------------------|-------------------|---------------------|-----------------------|
| Yhteensä | 21065 | 86 | 398 | 20753 |
| 0 - 14 | 4494 | 12 | 17 | 4489 |
| 15 - 29 | 4312 | 40 | 303 | 4049 |
| 30 - 44 | 5463 | 15 | 46 | 5432 |
| 45 - 64 | 4394 | 16 | 25 | 4385 |
| 65 + | 2402 | 3 | 7 | 2398 |

Valtionveronalaiset tulot/henkilö, mk

| | 1980 ¹⁾ | 1985 | 1990 |
|--------------|--------------------|-------|--------|
| Työvoima | 42735 | 69232 | 104851 |
| Työlliset | .. | 71385 | 107566 |
| Palkansaajat | 43571 | 72949 | 108882 |
| Yrittäjät | 38270 | 58716 | 98612 |

¹⁾ Vuonna 1980 työvoima = ammatissa toimiva väestö

Koulutusaste

| Koulutusaste | 1980 | | 1985 | | 1990 | |
|-----------------------|----------|--------|----------|--------|----------|--------|
| | Yhteensä | Miehiä | Yhteensä | Miehiä | Yhteensä | Miehiä |
| 15 vuotta täyttäneet | 14503 | 6898 | 15700 | 7533 | 16571 | 8012 |
| Vain perusaste | 8356 | 3812 | 8024 | 3642 | 7510 | 3471 |
| Väh. alempi keskiaste | 6147 | 3086 | 7676 | 3891 | 9061 | 4541 |
| Alempi keskiaste | 3217 | 1610 | 3979 | 2042 | 4484 | 2300 |
| Ylempi keskiaste | 1777 | 864 | 2298 | 1094 | 2837 | 1329 |
| Vain yo-tutkinto | 619 | 286 | 819 | 358 | 998 | 462 |
| Korkea-aste | 1153 | 612 | 1399 | 755 | 1740 | 912 |
| Alin korkea-aste | 520 | 266 | 635 | 321 | 771 | 381 |
| Alempi kand.aste | 257 | 102 | 283 | 119 | 316 | 127 |
| Ylempi kand.aste | 328 | 210 | 416 | 267 | 573 | 343 |
| Tutkijakoulutus | 48 | 34 | 65 | 48 | 80 | 61 |

Toimiala

| Toimiala | Työllinen työvoima ¹⁾ | | | Työpaikat | | |
|----------------------|----------------------------------|------|------|-----------|------|------|
| | 1980 | 1985 | 1990 | 1980 | 1985 | 1990 |
| Yhteensä | 8588 | 9291 | 9828 | 4784 | 5527 | 6512 |
| Maa- ja metsätalous | 678 | 586 | 480 | 648 | 578 | 480 |
| Teollisuus | 2573 | 2609 | 2512 | 1177 | 1267 | 1535 |
| Rakentaminen | 667 | 762 | 789 | 363 | 479 | 570 |
| Kauppa ja majoitus | 1058 | 1213 | 1415 | 448 | 498 | 707 |
| Liikenne | 627 | 582 | 609 | 163 | 225 | 246 |
| Rahoitus ja vakuutus | 442 | 623 | 951 | 165 | 235 | 481 |
| Yht.kunn.palvelut | 2379 | 2897 | 2855 | 1810 | 2240 | 2277 |

¹⁾ Vuonna 1980 ammatissa toimiva väestö

Kunnassa asuvien työssäkäyntikunta

| | 1985 | 1990 |
|---------------------------|------|------|
| Kunnassa asuvat työlliset | 9291 | 9828 |
| <i>Työssäkäyntikunta</i> | | |
| Kangasala | 4406 | 4781 |
| Muut kunnat yht. joista | 4885 | 5047 |
| Tampere | 4230 | 4069 |
| Sahalahti | 199 | 179 |
| Päikäne | 50 | 130 |

Työpaikan sijainti elinkeinoittain 1990

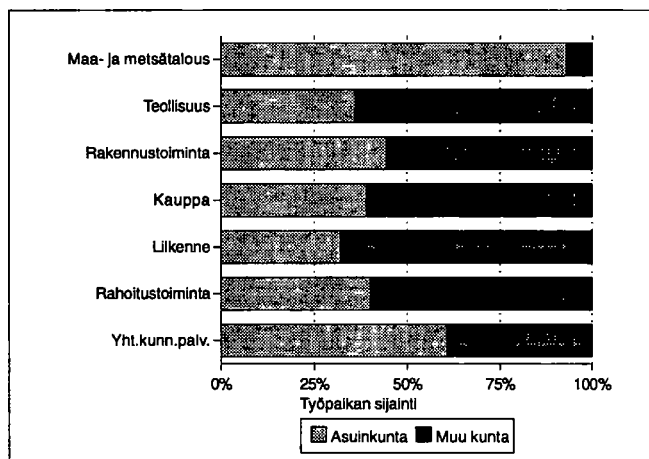

Työvoiman koulutusaste 1990

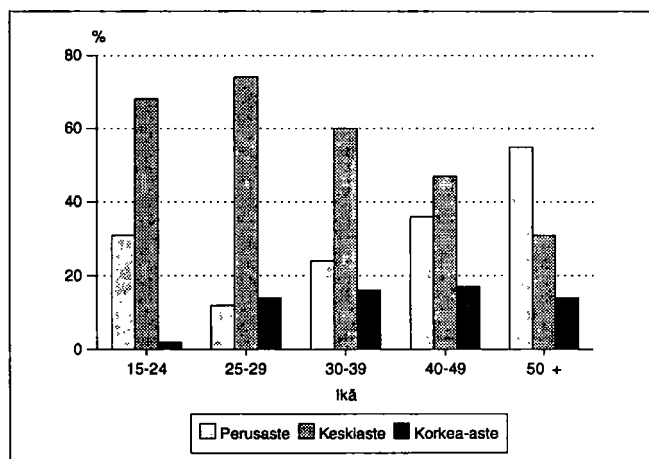

Kunnassa työssäkäyvien asuinkunta

| | | 1985 | | 1990 | |
|-----------------------|-----------|------|-----------|------|--|
| Kunnassa työssäkäyvät | | 5527 | | 6512 | |
| <i>Asuinkunta</i> | | | | | |
| Kangasala | | 4221 | | 4781 | |
| Muut kunnat yht. | | 1306 | | 1731 | |
| joista | Tampere | 911 | Tampere | 1025 | |
| | Pälkäne | 75 | Pälkäne | 118 | |
| | Sahalahti | 55 | Sahalahti | 82 | |

Työllisten sosioekonominen asema

| Sosioekonominen asema | 1980 | | 1985 | | 1990 | |
|-----------------------|----------|-------|----------|-------|----------|-------|
| | Yhteensä | % | Yhteensä | % | Yhteensä | % |
| Yhteensä | 8588 | 100.0 | 9291 | 100.0 | 9828 | 100.0 |
| Yrittäjät | 859 | 10.0 | 1000 | 10.7 | 1240 | 12.6 |
| Maatalousyrittäjät | 397 | 4.6 | 368 | 3.9 | 363 | 3.6 |
| Muut yrittäjät | 462 | 5.3 | 632 | 6.8 | 877 | 8.9 |
| Työnantajat | 199 | 2.3 | 252 | 2.7 | .. | .. |
| Yksinäisyrittäjät | 263 | 3.0 | 380 | 4.0 | .. | .. |
| Ylemmät toimihenkilöt | 1010 | 11.7 | 1237 | 13.3 | 1446 | 14.7 |
| Alemmat toimihenkilöt | 2656 | 30.9 | 3089 | 33.2 | 3314 | 33.7 |
| Työntekijät | 3868 | 45.0 | 3918 | 42.1 | 3671 | 37.3 |
| Tuntematon | 195 | 2.2 | 47 | 0.5 | 157 | 1.5 |

Työnantajasektori

| Työnantajasektori | 1980 | | 1985 | | 1990 | |
|--------------------|----------|-------|----------|-------|----------|-------|
| | Yhteensä | % | Yhteensä | % | Yhteensä | % |
| Palkansaajat | 7513 | 100.0 | 8237 | 100.0 | 8548 | 100.0 |
| Julkinen sektori | 2383 | 31.7 | 2781 | 33.7 | 3179 | 37.1 |
| Valtio | 694 | 9.2 | 746 | 9.0 | 721 | 8.4 |
| Kunta | 1529 | 20.3 | 1826 | 22.1 | 2159 | 25.2 |
| Valtioenemm. oy | 160 | 2.1 | 209 | 2.5 | 299 | 3.4 |
| Yksityinen sektori | 5053 | 67.2 | 5370 | 65.1 | 5369 | 62.8 |
| Tuntematon | 77 | 1.0 | 86 | 1.0 | 0 | 0.0 |

Perhetyyppi

| Perhetyyppi | 1980 | | 1985 | | 1990 | |
|----------------------------------|----------|-------|----------|-------|----------|-------|
| | Yhteensä | % | Yhteensä | % | Yhteensä | % |
| Perheitä yhteensä | 4961 | 100.0 | 5303 | 100.0 | 5912 | 100.0 |
| Aviopari, ei lapsia | 1179 | 23.8 | 1262 | 23.8 | 1454 | 24.6 |
| Avopari, ei lapsia ¹⁾ | .. | .. | .. | .. | 455 | 7.7 |
| Aviopari ja lapsia | 3097 | 62.4 | 3271 | 61.7 | 3165 | 53.5 |
| Avopari ja lapsia | 56 | 1.1 | 102 | 1.9 | 255 | 4.3 |
| Äiti ja lapsia | 543 | 10.9 | 564 | 10.6 | 492 | 8.3 |
| Isä ja lapsia | 86 | 1.7 | 104 | 2.0 | 91 | 1.5 |
| Henkilöitä perheissä | 16093 | | 17226 | | 18438 | |
| Lapsiperheitä ²⁾ | 2967 | | 3048 | | 2994 | |
| Keskim.lapsiluku | 1.7 | | 1.8 | | 1.8 | |

¹⁾ Avoparit, joilla ei ole yhteisiä lapsia on päätetty ensimmäisen kerran vuoden 1990 väestölaskennassa

²⁾ Perheet, joissa vähintään 1 alle 18-vuotias lapsi
Keskimääräinen lapsiluku = Alle 18-vuotiaiden lasten lkm / lapsiperheiden lkm

Asutokuntien rakenne (%) vuosina 1980, 1985 ja 1990

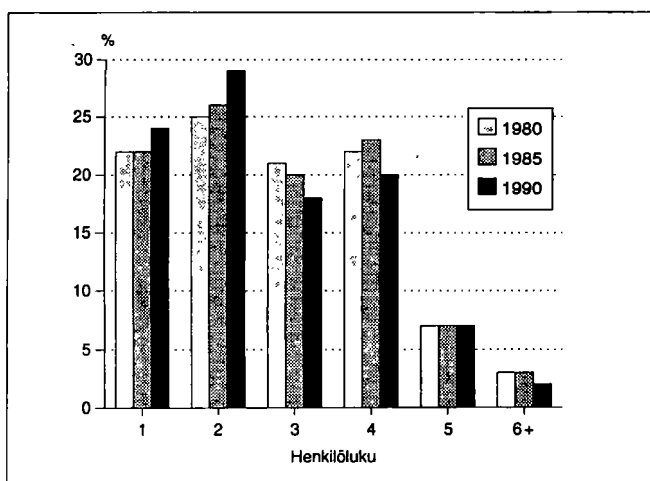

Lapsiperheet lapsiluvun mukaan 1980, 1985 ja 1990

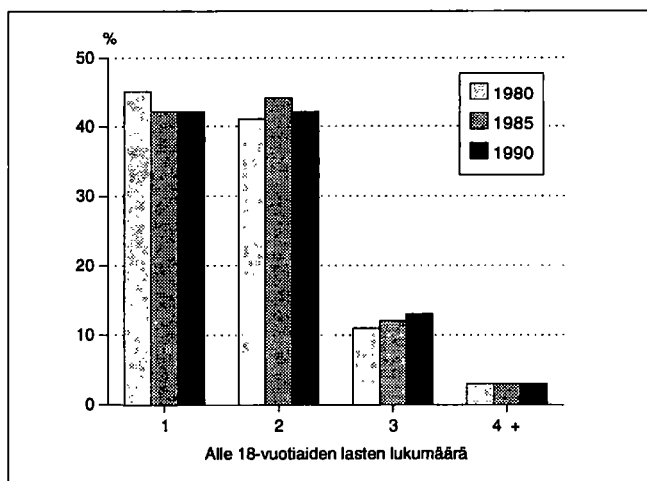

Asumistiheys

| | 1980 | 1985 | 1990 |
|-------------------------------|------|------|------|
| Asuntokuntia yht. | 6646 | 7216 | 7857 |
| Asuntokuntien keskipkoko | 2.7 | 2.7 | 2.6 |
| Ahtaasti asuvia ¹⁾ | 1920 | 1804 | 1577 |
| Huoneita/asuntokunta | 3.7 | 3.0 | 3.0 |
| Huoneita/henkilö | 1.3 | 1.0 | 1.1 |
| m ² /asuntokunta | 79.3 | 82.6 | 84.9 |
| m ² /henkilö | 28.1 | 29.7 | 31.9 |

¹⁾ Normi 4: Enemmän kuin 1 henkilö / huone, kun keittiötä ei lasketa mukaan

Asutokunnan koko, ahtaasti asuvat

| Henkilöluku | 1980 | | 1985 | | 1990 | |
|-------------|----------|-----------------|----------|-----------------|----------|-----------------|
| | Yhteensä | Ahtaasti asuvia | Yhteensä | Ahtaasti asuvia | Yhteensä | Ahtaasti asuvia |
| Asutokunnat | 6646 | 1920 | 7216 | 1804 | 7857 | 1577 |
| 1 henk. | 1435 | - | 1588 | - | 1911 | - |
| 2 henk. | 1654 | 235 | 1845 | 176 | 2248 | 159 |
| 3 henk. | 1413 | 480 | 1428 | 371 | 1386 | 261 |
| 4 henk. | 1446 | 703 | 1629 | 722 | 1559 | 627 |
| 5 henk. | 498 | 347 | 536 | 374 | 558 | 368 |
| 6 henk. | 150 | 118 | 141 | 115 | 135 | 106 |
| 7+ henk. | 50 | 37 | 49 | 46 | 60 | 56 |

¹⁾ Normi 4: Enemmän kuin 1 henkilö / huone, kun keittiötä ei lasketa mukaan

Rakennukset talotyypeittäin

| Talotyyppi | 1980 | | 1985 | | 1990 | |
|---------------------|-------------|----------|-------------|----------|-------------|----------|
| | Rakennuksia | Asuntoja | Rakennuksia | Asuntoja | Rakennuksia | Asuntoja |
| Kaikki rakennukset | 4109 | 6828 | 4570 | 7497 | 5081 | 8345 |
| Erilliset pientalot | 3584 | 3813 | 3777 | 3871 | 4161 | 4218 |
| Kytkeyt pientalot | 107 | 613 | 153 | 838 | 216 | 1043 |
| Asuinkerrostalot | 131 | 2278 | 153 | 2594 | 171 | 2921 |
| Muut | 287 | 124 | 487 | 194 | 533 | 163 |

Rakennusten kerrosala valmistumisvuoden mukaan 1990

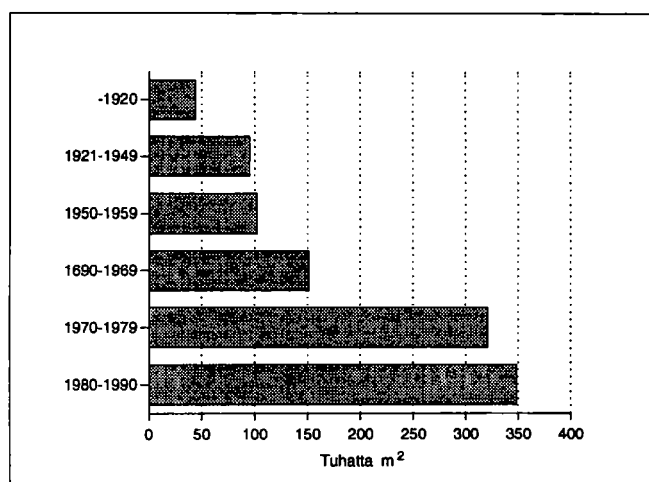

Hallintaperuste

| Hallintaperuste | 1980 | 1985 | 1990 |
|---------------------|------|------|------|
| Asuntokuntia | 6646 | 7216 | 7857 |
| Omistaa talon | 3081 | 3446 | 3567 |
| Omistaa osakkeet | 1700 | 2286 | 2863 |
| Työsuhteasunto | 353 | 230 | 138 |
| Vuokra-asunto | 1082 | 1028 | 1131 |
| Muu hallintaperuste | 430 | 226 | 158 |

Huoneistotyyppi

| | 1980 | | 1985 | | 1990 | |
|----------------|----------|------------------------|----------|------------------------|----------|------------------------|
| | Asuntoja | m ² /asunto | Asuntoja | m ² /asunto | Asuntoja | m ² /asunto |
| Kaikki asunnot | 6828 | 78.3 | 7497 | 82.0 | 8345 | 83.7 |
| 1h + kt/kk/k | 1021 | 34.8 | 967 | 34.2 | 1034 | 34.2 |
| 2h + kk/k | 1948 | 57.0 | 1946 | 57.6 | 2113 | 57.5 |
| 3h + k | 1573 | 80.6 | 1944 | 80.3 | 2150 | 80.8 |
| 4h + k | 1251 | 105.0 | 1592 | 105.9 | 1780 | 106.3 |
| 5h + k | 463 | 133.0 | 639 | 130.6 | 814 | 130.9 |
| Muut | 572 | 119.7 | 409 | 157.9 | 454 | 173.5 |

Toimitilat

| Käyttötarkoitus | 1980 | | 1990 | |
|------------------------|----------|--------------------------------|----------|--------------------------------|
| | Yhteensä | keskipinta-ala, m ² | Yhteensä | keskipinta-ala, m ² |
| Yhteensä | 506 | 363.6 | 551 | 594.8 |
| Myymlä-ym. tilat | 157 | 154.9 | 169 | 267.8 |
| Hoitotilat | 31 | 738.6 | 36 | 673.7 |
| Toimistotilat | 93 | 133.1 | 116 | 387.4 |
| Kokoontumistilat | 20 | 483.6 | 26 | 543.3 |
| Opetustilat | 26 | 1480.0 | 21 | 1661.8 |
| Teollisuustilat | 122 | 481.7 | 122 | 1284.6 |
| Varasto- ja muut tilat | 57 | 304.8 | 61 | 785.5 |

Kesämökkit

| | 1980 | | 1990 | |
|----------------------------|----------|-------|----------|-------|
| | Yhteensä | % | Yhteensä | % |
| Kesämökkejä | 1847 | 100.0 | 2213 | 100.0 |
| <i>Omistajan kotikunta</i> | | | | |
| Kangasala | 294 | 15.9 | 410 | 18.5 |
| Läänin muu kunta | 1194 | 64.6 | 1153 | 52.1 |
| Muu kunta | 175 | 9.4 | 227 | 10.2 |

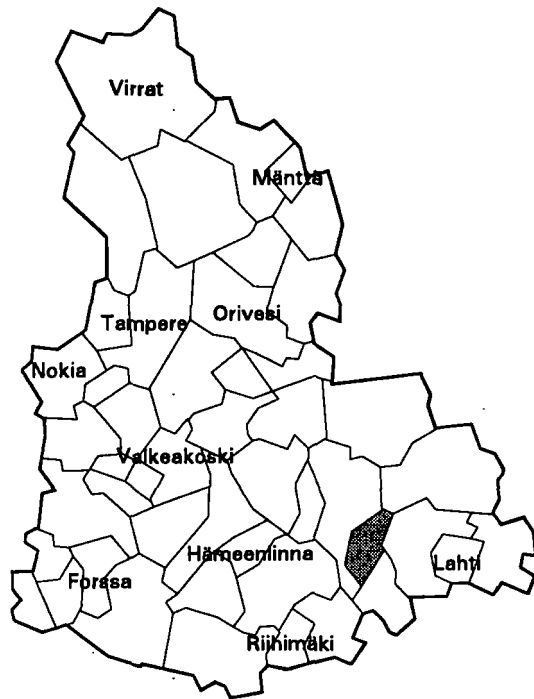

| | |
|--------------------------------------|----------------|
| Kehitysaluevyöhyke | IV ei tukialue |
| Kantokykyluokka | 3 |
| Kokonaispinta-ala (km ²) | 196.2 |
| Maapinta-ala (km ²) | 188.6 |
| Väkiluku 1991 | 2352 |
| Asukastiheys (as/km ²) | 12 |
| Ruotsinkielisten osuus (%) | 0.2 |
| Väkilukuennuste 2000 | 2336 |
| Työttömyysaste 1992 | 12.7 |
| Työpaikkaomavaraisuus (%) | 82.3 |
| Veroäyrin hinta 1993 | 17.5 |
| Äyrejä/asukas 1991 | 45524 |

Väestörakenne

| Ikä | 1980 | | 1985 | | 1990 | |
|-------------|----------|--------|----------|--------|----------|--------|
| | Yhteensä | Miehiä | Yhteensä | Miehiä | Yhteensä | Miehiä |
| Koko väestö | 2306 | 1124 | 2254 | 1105 | 2321 | 1159 |
| 0 - 6 | 157 | 70 | 187 | 98 | 214 | 113 |
| 7 - 14 | 213 | 108 | 212 | 102 | 242 | 120 |
| 15 - 29 | 556 | 302 | 438 | 239 | 397 | 216 |
| 30 - 44 | 406 | 204 | 458 | 237 | 517 | 285 |
| 45 - 64 | 582 | 271 | 551 | 259 | 517 | 255 |
| 65 - 74 | 247 | 108 | 236 | 110 | 255 | 107 |
| 75 + | 145 | 61 | 172 | 60 | 179 | 63 |

Pääasiallinen toiminta

| Pääasiallinen toiminta | 1980 ¹⁾ | | 1985 | | 1990 | |
|------------------------|--------------------|--------|----------|--------|----------|--------|
| | Yhteensä | Miehiä | Yhteensä | Miehiä | Yhteensä | Miehiä |
| Koko väestö | 2306 | 1124 | 2254 | 1105 | 2321 | 1159 |
| Työvoima | 1054 | 567 | 1096 | 591 | 1077 | 601 |
| Työlliset | .. | .. | 1065 | 576 | 1034 | 566 |
| Palkansaajat | 553 | 295 | 628 | 332 | 626 | 335 |
| Yrittäjät ym. | 488 | 268 | 437 | 244 | 408 | 231 |
| Työttömät | .. | .. | 31 | 15 | 43 | 35 |
| Työvoiman ulkopuolella | 1252 | 557 | 1158 | 514 | 1244 | 558 |
| 0 - 14 -vuotiaat | 370 | 178 | 399 | 200 | 456 | 233 |
| Opiskelijat | 222 | 96 | 157 | 70 | 124 | 60 |
| Eläkeläiset | 484 | 208 | 514 | 208 | 571 | 228 |
| Muut | 176 | 75 | 88 | 36 | 93 | 37 |

¹⁾ Vuonna 1980 työvoima = ammatissa toimiva väestö

Väestö taajamittain

| | 1980 | 1985 | 1990 |
|-----------------------|------|------|------|
| Koko väestö | 2306 | 2254 | 2321 |
| Taajama-aste | 32.3 | 39.3 | 44.9 |
| Taajamaväestö | 746 | 887 | 1044 |
| Kirkonkylä (Koski hl) | 746 | 887 | 1044 |

Koulutusaste

| Koulutusaste | 1980 | | 1985 | | 1990 | |
|-----------------------|----------|--------|----------|--------|----------|--------|
| | Yhteensä | Miehiä | Yhteensä | Miehiä | Yhteensä | Miehiä |
| 15 vuotta täyttäneet | 1936 | 946 | 1855 | 905 | 1865 | 926 |
| Vain perusaste | 1304 | 636 | 1122 | 544 | 1032 | 506 |
| Väh. alempi keskiaste | 632 | 310 | 733 | 361 | 833 | 420 |
| Alempi keskiaste | 416 | 216 | 472 | 250 | 514 | 276 |
| Ylempi keskiaste | 132 | 55 | 172 | 71 | 202 | 86 |
| Vain yo-tutkinto | 54 | 20 | 70 | 26 | 55 | 23 |
| Korkea-aste | 84 | 39 | 89 | 40 | 117 | 58 |

Toimiala

| Toimiala | Työllinen työvoima ¹⁾ | | | Työpaikat | | |
|----------------------|----------------------------------|------|------|-----------|------|------|
| | 1980 | 1985 | 1990 | 1980 | 1985 | 1990 |
| Yhteensä | 1054 | 1065 | 1034 | 898 | 902 | 851 |
| Maa- ja metsätalous | 466 | 417 | 347 | 468 | 420 | 359 |
| Teollisuus | 217 | 205 | 168 | 163 | 184 | 108 |
| Rakentaminen | 41 | 67 | 64 | 25 | 30 | 33 |
| Kauppa ja majoitus | 91 | 81 | 102 | 74 | 64 | 83 |
| Liikenne | 46 | 51 | 61 | 33 | 33 | 46 |
| Rahoitus ja vakuutus | 20 | 33 | 60 | 16 | 23 | 38 |
| Yht.kunn.palvelut | 158 | 206 | 201 | 116 | 145 | 152 |

¹⁾ Vuonna 1980 ammatissa toimiva väestö

Kunnassa asuvien työssäkäyntikunta

| | 1985 | 1990 |
|---------------------------|------|------|
| Kunnassa asuvat työlliset | 1065 | 1034 |
| <i>Työssäkäyntikunta</i> | | |
| Koski hi | 807 | 743 |
| Muut kunnat yht. | 258 | 291 |
| joista | | |
| Lahti | 103 | 117 |
| Hollola | 64 | 55 |
| Lammi | 29 | 26 |

Rakennukset talotyypeittäin

| Talotyyppi | 1980 | | 1985 | | 1990 | |
|---------------------|-------------|----------|-------------|----------|-------------|----------|
| | Rakennuksia | Asuntoja | Rakennuksia | Asuntoja | Rakennuksia | Asuntoja |
| Kaikki rakennukset | 787 | 821 | 776 | 844 | 888 | 935 |
| Erilliset pientalot | 702 | 671 | 659 | 652 | 759 | 707 |
| Kytkeytyt pientalot | 13 | 72 | 20 | 130 | 29 | 164 |
| Asuinkerrostalot | 4 | 20 | 5 | 19 | 3 | 21 |
| Muut | 68 | 58 | 92 | 43 | 97 | 43 |

Asumistiheys

| | 1980 | 1985 | 1990 |
|-------------------------------|------|------|------|
| Asuntokuntia yht. | 786 | 797 | 860 |
| Asuntokuntien keskikoko | 2.8 | 2.7 | 2.6 |
| Ahtaasti asuvia ¹⁾ | 213 | 182 | 149 |
| Huoneita/asuntokunta | 3.9 | 3.1 | 3.2 |
| Huoneita/henkilö | 1.3 | 1.1 | 1.2 |
| m ² /asuntokunta | 86.0 | 89.8 | 92.6 |
| m ² /henkilö | 29.7 | 31.9 | 34.9 |

¹⁾ Normi 4: Enemmän kuin 1 henkilö / huone, kun keittiötä ei lasketa mukaan

Työnantajasektori

| Työnantajasektori | 1980 | | 1985 | | 1990 | |
|--------------------|----------|-------|----------|-------|----------|-------|
| | Yhteensä | % | Yhteensä | % | Yhteensä | % |
| Palkansaajat | 553 | 100.0 | 628 | 100.0 | 626 | 100.0 |
| Julkinen sektori | 226 | 40.8 | 271 | 43.1 | 271 | 43.2 |
| Valtio | 23 | 4.1 | 24 | 3.8 | 37 | 5.9 |
| Kunta | 124 | 22.4 | 156 | 24.8 | 166 | 26.5 |
| Valtioenemm. oy | 79 | 14.2 | 91 | 14.4 | 68 | 10.8 |
| Yksityinen sektori | 321 | 58.0 | 338 | 53.8 | 355 | 56.7 |
| Tuntematon | 6 | 1.0 | 19 | 3.0 | 0 | 0.0 |

Työpaikan sijainti elinkeinoittain 1990

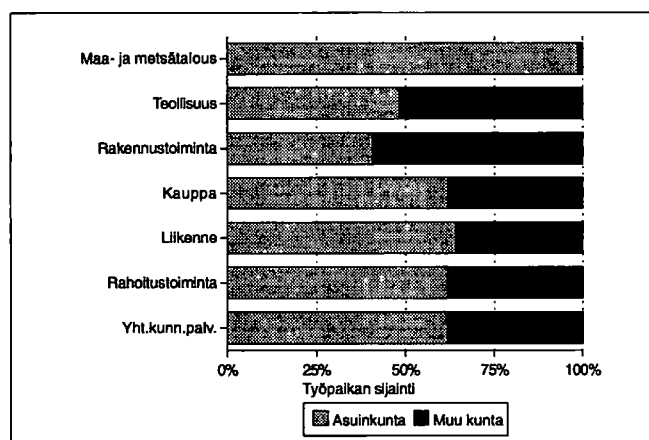

Kesämökki

| | 1980 | | 1990 | |
|----------------------------|----------|-------|----------|-------|
| | Yhteensä | % | Yhteensä | % |
| Kesämökkejä | 295 | 100.0 | 402 | 100.0 |
| <i>Omistajan kotikunta</i> | | | | |
| Koski hi | 55 | 18.6 | 54 | 13.4 |
| Läänin muu kunta | 102 | 34.5 | 129 | 32.0 |
| Muu kunta | 109 | 36.9 | 150 | 37.3 |

Asuntokuntien rakenne (%) vuosina 1980, 1985 ja 1990

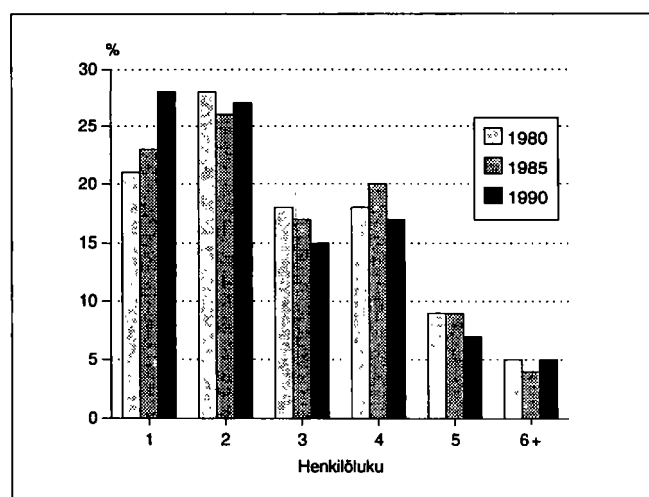

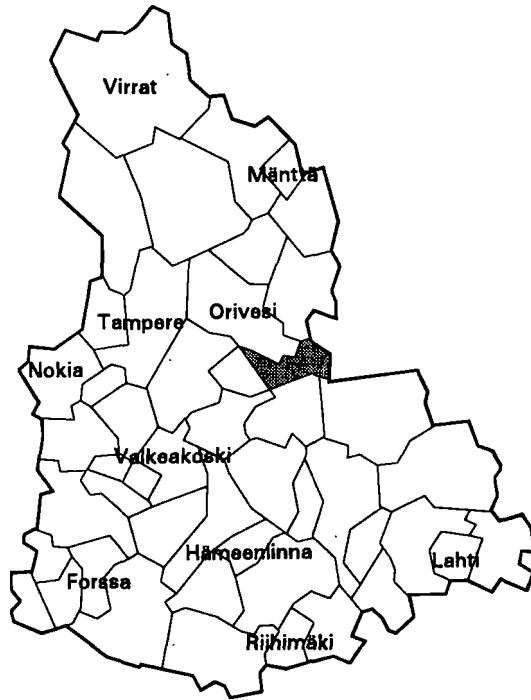

| | |
|--------------------------------------|-------------|
| Kehitysaluevyöhyke | IV tukialue |
| Kantokykyluokka | 2 |
| Kokonaispinta-ala (km ²) | 220.6 |
| Maapinta-ala (km ²) | 168.8 |
| Väkiluku 1991 | 1162 |
| Asukastiheys (as/km ²) | 7 |
| Ruotsinkielisten osuus (%) | 0.0 |
| Väkilukuennuste 2000 | 1221 |
| Työttömyysaste 1992 | 15.5 |
| Työpaikkaomavaraisuus (%) | 67.7 |
| Veroäyrin hinta 1993 | 18.5 |
| Äyrejä/asukas 1991 | 40634 |

Väestörakenne

| Ikä | 1980 | | 1985 | | 1990 | |
|-------------|----------|--------|----------|--------|----------|--------|
| | Yhteensä | Miehiä | Yhteensä | Miehiä | Yhteensä | Miehiä |
| Koko väestö | 1153 | 579 | 1066 | 529 | 1114 | 560 |
| 0 - 6 | 39 | 23 | 58 | 29 | 94 | 55 |
| 7 - 14 | 81 | 37 | 57 | 27 | 81 | 42 |
| 15 - 29 | 236 | 144 | 190 | 110 | 168 | 83 |
| 30 - 44 | 169 | 89 | 160 | 93 | 224 | 133 |
| 45 - 64 | 359 | 173 | 330 | 168 | 282 | 135 |
| 65 - 74 | 163 | 73 | 153 | 62 | 152 | 68 |
| 75 + | 106 | 40 | 118 | 40 | 113 | 44 |

Pääasiallinen toiminta

| Pääasiallinen toiminta | 1980 ¹⁾ | | 1985 | | 1990 | |
|------------------------|--------------------|--------|----------|--------|----------|--------|
| | Yhteensä | Miehiä | Yhteensä | Miehiä | Yhteensä | Miehiä |
| Koko väestö | 1153 | 579 | 1066 | 529 | 1114 | 560 |
| Työvoima | 526 | 302 | 511 | 300 | 497 | 263 |
| Työlliset | .. | .. | 492 | 288 | 464 | 245 |
| Palkansaajat | 271 | 155 | 294 | 166 | 292 | 141 |
| Yrittäjät ym. | 245 | 139 | 198 | 122 | 172 | 104 |
| Työttömät | .. | .. | 19 | 12 | 33 | 18 |
| Työvoiman ulkopuolella | 627 | 277 | 555 | 229 | 617 | 297 |
| 0 - 14 -vuotiaat | 120 | 60 | 115 | 56 | 175 | 97 |
| Opiskelijat | 95 | 46 | 55 | 23 | 42 | 20 |
| Eläkeläiset | 328 | 137 | 342 | 137 | 369 | 171 |
| Muut | 84 | 34 | 43 | 13 | 31 | 9 |

¹⁾ Vuonna 1980 työvoima = ammatissa toimiva väestö

Väestö taajamittain

| | 1980 | 1985 | 1990 |
|-------------------------|------|------|------|
| Koko väestö | 1153 | 1066 | 1114 |
| Taajama-aste | 0.0 | 0.0 | 24.2 |
| Taajamaväestö | 0 | 0 | 270 |
| Kirkonkylä (Kuhmalahti) | - | - | 270 |

Koulutusaste

| Koulutusaste | 1980 | | 1985 | | 1990 | |
|-----------------------|----------|--------|----------|--------|----------|--------|
| | Yhteensä | Miehiä | Yhteensä | Miehiä | Yhteensä | Miehiä |
| 15 vuotta täyttäneet | 1033 | 519 | 951 | 473 | 939 | 463 |
| Vain perusaste | 775 | 386 | 653 | 326 | 585 | 294 |
| Väh. alempi keskiaste | 258 | 133 | 298 | 147 | 354 | 169 |
| Alempi keskiaste | 169 | 93 | 201 | 102 | 228 | 115 |
| Ylempi keskiaste | 57 | 25 | 62 | 29 | 78 | 31 |
| Vain yo-tutkinto | 25 | 9 | 21 | 9 | 21 | 7 |
| Korkea-aste | 32 | 15 | 35 | 16 | 48 | 23 |

Toimiala

| Toimiala | Työllinen työvoima ¹⁾ | | | Työpaikat | | |
|----------------------|----------------------------------|------|------|-----------|------|------|
| | 1980 | 1985 | 1990 | 1980 | 1985 | 1990 |
| Yhteensä | 526 | 492 | 464 | 356 | 354 | 314 |
| Maa- ja metsätalous | 248 | 189 | 133 | 240 | 187 | 125 |
| Teollisuus | 97 | 89 | 90 | 8 | 2 | 13 |
| Rakentaminen | 39 | 48 | 36 | 11 | 31 | 19 |
| Kauppa ja majoitus | 38 | 31 | 35 | 32 | 29 | 30 |
| Liikenne | 37 | 35 | 46 | 10 | 21 | 24 |
| Rahoitus ja vakuutus | 7 | 15 | 27 | 7 | 9 | 16 |
| Yht.kunn.palvelut | 49 | 83 | 84 | 47 | 75 | 74 |

¹⁾ Vuonna 1980 ammatissa toimiva väestö

Kunnassa asuvien työssäkäyntikunta

| | 1985 | 1990 |
|---------------------------|------|--------------|
| Kunnassa asuvat työlliset | 492 | 464 |
| <i>Työssäkäyntikunta</i> | | |
| Kuhmalahti | 329 | 281 |
| Muut kunnat yht. | 163 | 183 |
| joista | | |
| Sahalahti | 80 | Sahalahti 58 |
| Tampere | 23 | Tampere 52 |
| Kangasala | 19 | Kangasala 41 |

Rakennukset talotyypeittäin

| Talotyyppi | 1980 | | 1985 | | 1990 | |
|---------------------|-------------|----------|-------------|----------|-------------|----------|
| | Rakennuksia | Asuntoja | Rakennuksia | Asuntoja | Rakennuksia | Asuntoja |
| Kaikki rakennukset | 471 | 515 | 469 | 487 | 505 | 556 |
| Erilliset pientalot | 424 | 438 | 408 | 399 | 429 | 436 |
| Kytkeytyt pientalot | 2 | 32 | 6 | 44 | 16 | 85 |
| Asuinkerrostalot | 1 | 5 | 1 | 0 | 0 | 0 |
| Muut | 44 | 40 | 54 | 44 | 60 | 35 |

Asumistiheys

| | 1980 | 1985 | 1990 |
|-------------------------------|------|------|------|
| Asuntokuntia yht. | 455 | 441 | 468 |
| Asuntokuntien keskikoko | 2.4 | 2.3 | 2.3 |
| Ahtaasti asuvia ¹⁾ | 124 | 91 | 86 |
| Huoneita/asuntokunta | 3.4 | 2.7 | 2.8 |
| Huoneita/henkilö | 1.4 | 1.1 | 1.2 |
| m ² /asuntokunta | 71.3 | 76.3 | 80.9 |
| m ² /henkilö | 28.7 | 31.9 | 34.9 |

¹⁾ Normi 4: Enemmän kuin 1 henkilö / huone, kun keittiötä ei lasketa mukaan

Työnantajasektori

| Työnantajasektori | 1980 | | 1985 | | 1990 | |
|--------------------|----------|-------|----------|-------|----------|-------|
| | Yhteensä | % | Yhteensä | % | Yhteensä | % |
| Palkansaajat | 271 | 100.0 | 294 | 100.0 | 292 | 100.0 |
| Julkinen sektori | 59 | 21.7 | 77 | 26.1 | 108 | 36.9 |
| Valtio | 16 | 5.9 | 16 | 5.4 | 19 | 6.5 |
| Kunta | 43 | 15.8 | 61 | 20.7 | 84 | 28.7 |
| Valtioneemm. oy | 0 | 0.0 | 0 | 0.0 | 5 | 1.7 |
| Yksityinen sektori | 206 | 76.0 | 201 | 68.3 | 184 | 63.0 |
| Tuntematon | 6 | 2.2 | 16 | 5.4 | 0 | 0.0 |

Työpaikan sijainti elinkeinoittain 1990

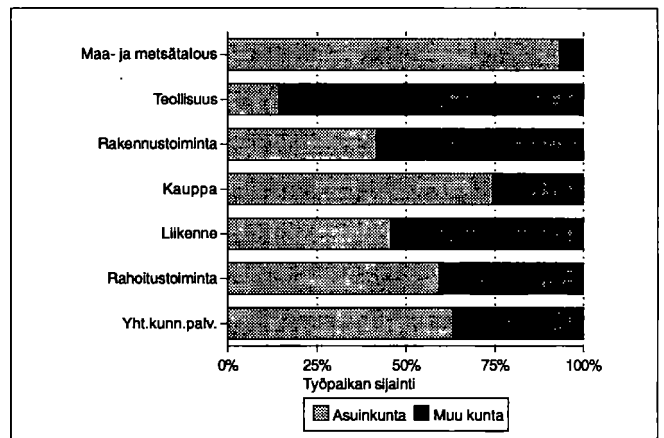

Kesämökkit

| | 1980 | | 1990 | |
|----------------------------|----------|-------|----------|-------|
| | Yhteensä | % | Yhteensä | % |
| Kesämökkejä | 437 | 100.0 | 623 | 100.0 |
| <i>Omistajan kotikunta</i> | | | | |
| Kuhmalahti | 35 | 8.0 | 68 | 10.9 |
| Läänin muu kunta | 275 | 62.9 | 358 | 57.4 |
| Muu kunta | 93 | 21.2 | 101 | 16.2 |

Asuntokuntien rakenne (%) vuosina 1980, 1985 ja 1990

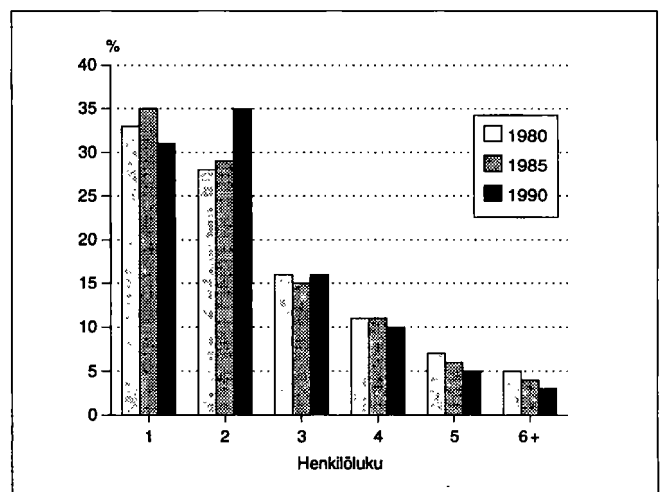

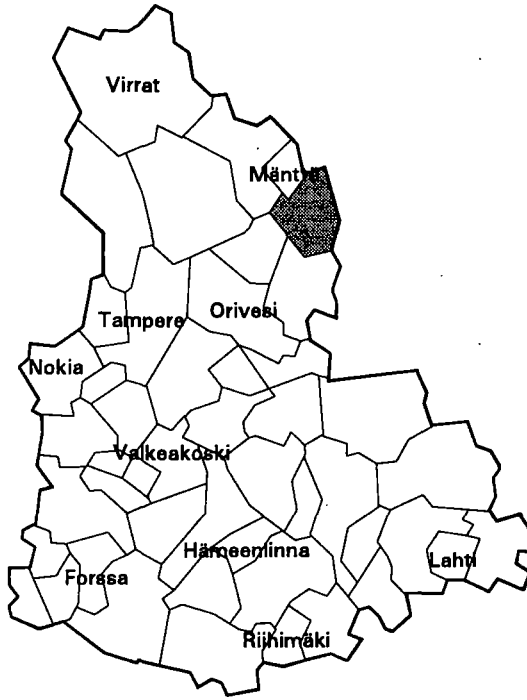

| | |
|--------------------------------------|----------------|
| Kehitysaluevyöhyke | III B-tukialue |
| Kantokykyluokka | 4 |
| Kokonaispinta-ala (km ²) | 376.3 |
| Maapinta-ala (km ²) | 334.2 |
| Väkiluku 1991 | 3118 |
| Asukastiheys (as/km ²) | 9 |
| Ruotsinkielisten osuus (%) | 0.0 |
| Väkilukuennuste 2000 | 2862 |
| Työttömyysaste 1992 | 9.2 |
| Työpaikkaomavaraisuus (%) | 101.1 |
| Veroäyrin hinta 1993 | 18.0 |
| Äyreja/asukas 1991 | 52561 |

Väestörakenne

| Ikä | 1980 | | 1985 | | 1990 | |
|-------------|----------|--------|----------|--------|----------|--------|
| | Yhteensä | Miehiä | Yhteensä | Miehiä | Yhteensä | Miehiä |
| Koko väestö | 3383 | 1733 | 3207 | 1630 | 3123 | 1597 |
| 0 - 6 | 318 | 150 | 304 | 163 | 255 | 117 |
| 7 - 14 | 361 | 189 | 347 | 177 | 352 | 186 |
| 15 - 29 | 746 | 418 | 578 | 322 | 529 | 312 |
| 30 - 44 | 818 | 451 | 820 | 438 | 759 | 412 |
| 45 - 64 | 659 | 326 | 650 | 342 | 702 | 373 |
| 65 - 74 | 329 | 139 | 315 | 123 | 284 | 120 |
| 75 + | 152 | 60 | 193 | 65 | 242 | 77 |

Pääasiallinen toiminta

| Pääasiallinen toiminta | 1980 ¹⁾ | | 1985 | | 1990 | |
|------------------------|--------------------|--------|----------|--------|----------|--------|
| | Yhteensä | Miehiä | Yhteensä | Miehiä | Yhteensä | Miehiä |
| Koko väestö | 3383 | 1733 | 3207 | 1630 | 3123 | 1597 |
| Työvoima | 1500 | 888 | 1463 | 822 | 1466 | 843 |
| Työlliset | .. | .. | 1412 | 792 | 1399 | 806 |
| Palkansaajat | 1240 | 751 | 1209 | 668 | 1197 | 685 |
| Yrittäjät ym. | 241 | 125 | 203 | 124 | 202 | 121 |
| Työttömät | .. | .. | 51 | 30 | 67 | 37 |
| Työvoiman ulkopuolella | 1883 | 845 | 1744 | 808 | 1657 | 754 |
| 0 - 14 -vuotiaat | 679 | 339 | 651 | 340 | 607 | 303 |
| Opiskelijat | 258 | 138 | 217 | 107 | 194 | 89 |
| Eläkeläiset | 688 | 296 | 738 | 320 | 765 | 335 |
| Muut | 258 | 72 | 138 | 41 | 91 | 27 |

¹⁾ Vuonna 1980 työvoima = ammatissa toimiva väestö

Väestö taajamittain

| | 1980 | 1985 | 1990 |
|---------------|------|------|------|
| Koko väestö | 3383 | 3207 | 3123 |
| Taajama-aste | 44.8 | 47.1 | 44.2 |
| Taajamaväestö | 1518 | 1513 | 1381 |
| Halli | 1518 | 1513 | 1381 |

Koulutusaste

| Koulutusaste | 1980 | | 1985 | | 1990 | |
|-----------------------|----------|--------|----------|--------|----------|--------|
| | Yhteensä | Miehiä | Yhteensä | Miehiä | Yhteensä | Miehiä |
| 15 vuotta täyttäneet | 2704 | 1394 | 2556 | 1290 | 2516 | 1294 |
| Vain perusaste | 1675 | 793 | 1484 | 690 | 1332 | 625 |
| Väh. alempi keskiaste | 1029 | 601 | 1072 | 600 | 1184 | 669 |
| Alempi keskiaste | 574 | 324 | 582 | 322 | 622 | 329 |
| Ylempi keskiaste | 318 | 183 | 353 | 190 | 390 | 226 |
| Vain yo-tutkinto | 82 | 33 | 99 | 40 | 91 | 42 |
| Korkea-aste | 137 | 94 | 137 | 88 | 172 | 114 |

Toimiala

| Toimiala | Työllinen työvoima ¹⁾ | | | Työpaikat | | |
|----------------------|----------------------------------|------|------|-----------|------|------|
| | 1980 | 1985 | 1990 | 1980 | 1985 | 1990 |
| Yhteensä | 1500 | 1412 | 1399 | 1397 | 1368 | 1415 |
| Maa- ja metsätalous | 231 | 188 | 168 | 220 | 190 | 160 |
| Teollisuus | 616 | 568 | 586 | 611 | 573 | 746 |
| Rakentaminen | 70 | 51 | 43 | 47 | 36 | 40 |
| Kauppa ja majoitus | 74 | 71 | 67 | 58 | 48 | 51 |
| Liikenne | 51 | 57 | 47 | 32 | 46 | 32 |
| Rahoitus ja vakuutus | 32 | 32 | 85 | 20 | 18 | 39 |
| Yht.kunn.palvelut | 407 | 443 | 377 | 408 | 456 | 322 |

¹⁾ Vuonna 1980 ammatissa toimiva väestö

Kunnassa asuvien työssäkäyntikunta

| | 1985 | 1990 |
|---------------------------|------|------|
| Kunnassa asuvat työlliset | 1412 | 1399 |
| <i>Työssäkäyntikunta</i> | | |
| Kuorevesi | 1124 | 1033 |
| Muut kunnat yht. | 288 | 366 |
| joista | | |
| Mänttä | 214 | 174 |
| Vilppula | 13 | 42 |
| Jämsä | 12 | 38 |

Rakennukset talotyypeittäin

| Talotyyppi | 1980 | | 1985 | | 1990 | |
|---------------------|-------------|----------|-------------|----------|-------------|----------|
| | Rakennuksia | Asuntoja | Rakennuksia | Asuntoja | Rakennuksia | Asuntoja |
| Kaikki rakennukset | 970 | 1313 | 992 | 1404 | 1054 | 1338 |
| Erilliset pientalot | 804 | 824 | 834 | 808 | 850 | 855 |
| Kytkeytyt pientalot | 51 | 228 | 51 | 316 | 53 | 260 |
| Asuinkerrostalot | 15 | 191 | 19 | 178 | 10 | 172 |
| Muut | 100 | 70 | 88 | 102 | 141 | 51 |

Asumistiheys

| | 1980 | 1985 | 1990 |
|-------------------------------|------|------|------|
| Asuntokuntia yht. | 1228 | 1206 | 1229 |
| Asuntokuntien keskikoko | 2.7 | 2.5 | 2.4 |
| Ahtaasti asuvia ¹⁾ | 380 | 260 | 214 |
| Huoneita/asuntokunta | 3.6 | 2.8 | 3.0 |
| Huoneita/henkilö | 1.3 | 1.1 | 1.2 |
| m ² /asuntokunta | 76.0 | 80.5 | 83.0 |
| m ² /henkilö | 27.8 | 31.0 | 33.3 |

¹⁾ Normi 4: Enemmän kuin 1 henkilö / huone, kun keittiötä ei lasketa mukaan

Työnantajasektori

| Työnantajasektori | 1980 | | 1985 | | 1990 | |
|--------------------|----------|-------|----------|-------|----------|-------|
| | Yhteensä | % | Yhteensä | % | Yhteensä | % |
| Palkansaajat | 1240 | 100.0 | 1209 | 100.0 | 1197 | 100.0 |
| Julkinen sektori | 896 | 72.2 | 831 | 68.7 | 877 | 73.2 |
| Valtio | 240 | 19.3 | 224 | 18.5 | 224 | 18.7 |
| Kunta | 182 | 14.6 | 200 | 16.5 | 221 | 18.4 |
| Valtioenemm. oy | 474 | 38.2 | 407 | 33.6 | 432 | 36.0 |
| Yksityinen sektori | 338 | 27.2 | 352 | 29.1 | 320 | 26.7 |
| Tuntematon | 6 | 0.4 | 26 | 2.1 | 0 | 0.0 |

Työpaikan sijainti elinkeinoittain 1990

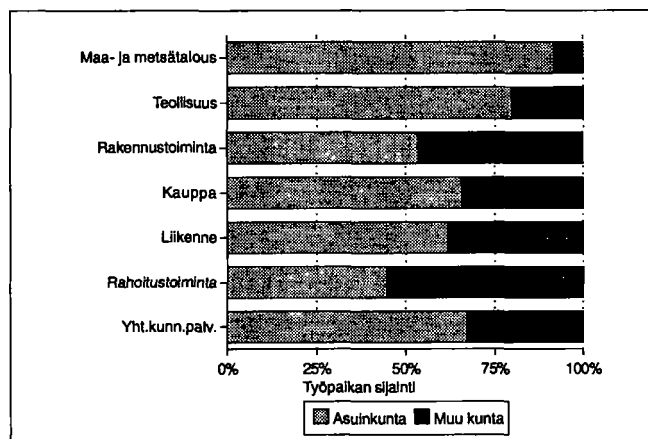

Kesämökkit

| | 1980 | | 1990 | |
|----------------------------|----------|-------|----------|-------|
| | Yhteensä | % | Yhteensä | % |
| Kesämökkejä | 438 | 100.0 | 641 | 100.0 |
| <i>Omistajan kotikunta</i> | | | | |
| Kuorevesi | 61 | 13.9 | 93 | 14.5 |
| Läänin muu kunta | 233 | 53.1 | 297 | 46.3 |
| Muu kunta | 97 | 22.1 | 130 | 20.2 |

Asuntokuntien rakenne (%) vuosina 1980, 1985 ja 1990

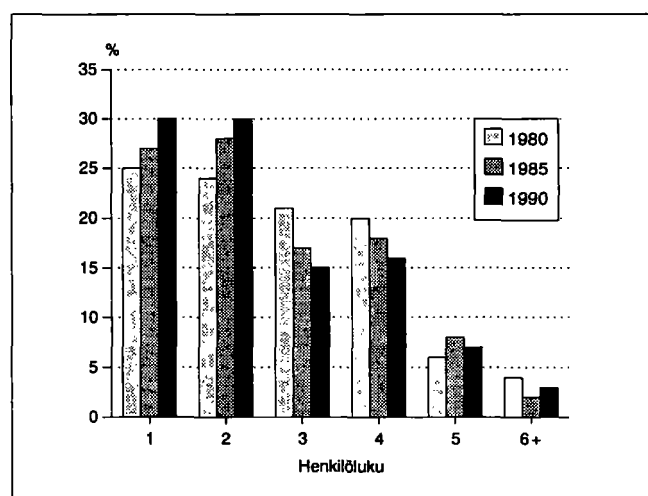

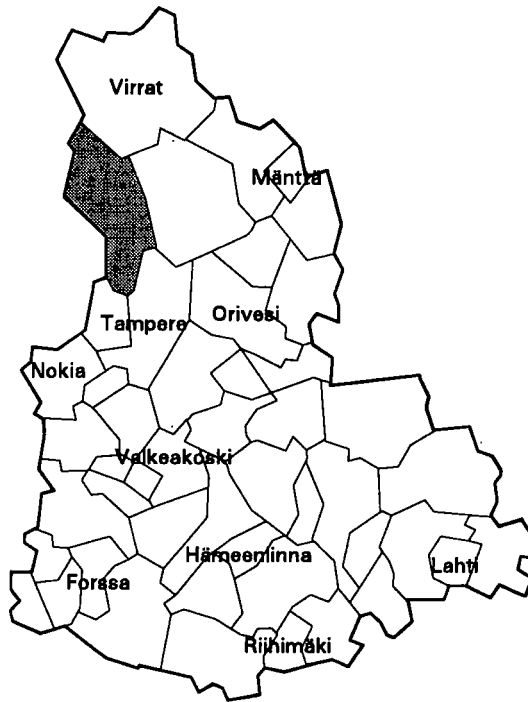

| | |
|--------------------------------------|----------------|
| Kehitysaluevyöhyke | III A-tukialue |
| Kantokykyluokka | 2 |
| Kokonaispinta-ala (km ²) | 820.5 |
| Maapinta-ala (km ²) | 717.0 |
| Väkiluku 1991 | 3028 |
| Asukastiheys (as/km ²) | 4 |
| Ruotsinkielisten osuus (%) | 0.1 |
| Väkilukuennuste 2000 | 3141 |
| Työttömyysaste 1992 | 18.4 |
| Työpaikkaomavaraisuus (%) | 86.8 |
| Veroäyrin hinta 1993 | 17.8 |
| Äyreyä/asukas 1991 | 45028 |

Väestörakenne

| Ikä | 1980 | | 1985 | | 1990 | |
|-------------|---------------|--------|---------------|--------|---------------|--------|
| | Yh- teensä | Miehiä | Yh- teensä | Miehiä | Yh- teensä | Miehiä |
| Koko väestö | 3259 | 1645 | 3248 | 1651 | 3056 | 1524 |
| 0 - 6 | 198 | 100 | 280 | 157 | 256 | 115 |
| 7 - 14 | 297 | 147 | 263 | 135 | 290 | 161 |
| 15 - 29 | 687 | 379 | 642 | 343 | 478 | 242 |
| 30 - 44 | 550 | 301 | 599 | 338 | 647 | 343 |
| 45 - 64 | 867 | 446 | 826 | 430 | 777 | 421 |
| 65 - 74 | 388 | 175 | 328 | 130 | 318 | 139 |
| 75 + | 272 | 97 | 310 | 118 | 290 | 103 |

Väestö taajamittain

| | 1980 | 1985 | 1990 |
|-------------------|------|------|------|
| Koko väestö | 3259 | 3248 | 3056 |
| Taajama-aste | 28.8 | 34.5 | 38.8 |
| Taajamaväestö | 941 | 1122 | 1186 |
| Kirkonkylä (Kuru) | 941 | 1122 | 1186 |

Pääasiallinen toiminta

| Pääasiallinen toiminta | 1980 ¹⁾ | | 1985 | | 1990 | |
|---------------------------|--------------------|-------------|---------------|-------------|---------------|-------------|
| | Yh- teensä | Mie- hiä | Yh- teensä | Mie- hiä | Yh- teensä | Mie- hiä |
| Koko väestö | 3259 | 1645 | 3248 | 1651 | 3056 | 1524 |
| Työvoima | 1393 | 824 | 1431 | 822 | 1303 | 734 |
| Työlliset | .. | .. | 1350 | 782 | 1204 | 667 |
| Palkansaajat | 892 | 537 | 954 | 539 | 885 | 473 |
| Yrittäjät ym. | 466 | 263 | 396 | 243 | 319 | 194 |
| Työttömät | .. | .. | 81 | 40 | 99 | 67 |
| Työvoiman ulkopuolella | 1866 | 821 | 1817 | 829 | 1753 | 790 |
| 0 - 14 -vuotiaat | 495 | 247 | 543 | 292 | 546 | 276 |
| Opiskelijat | 258 | 116 | 207 | 96 | 161 | 63 |
| Eläkeläiset | 867 | 383 | 916 | 399 | 923 | 415 |
| Muut | 246 | 75 | 151 | 42 | 123 | 36 |

¹⁾ Vuonna 1980 työvoima = ammatissa toimiva väestö

Koulutusaste

| Koulutusaste | 1980 | | 1985 | | 1990 | |
|-----------------------|---------------|-------------|---------------|-------------|---------------|-------------|
| | Yh- teensä | Mie- hiä | Yh- teensä | Mie- hiä | Yh- teensä | Mie- hiä |
| 15 vuotta täyttäneet | 2764 | 1398 | 2705 | 1359 | 2510 | 1248 |
| Vain perusaste | 2016 | 1024 | 1808 | 914 | 1528 | 763 |
| Väh. alempi keskiaste | 748 | 374 | 897 | 445 | 982 | 485 |
| Alempi keskiaste | 472 | 249 | 582 | 308 | 631 | 332 |
| Ylempi keskiaste | 175 | 81 | 212 | 97 | 230 | 100 |
| Vain yo-tutkinto | 71 | 21 | 75 | 23 | 77 | 29 |
| Korkea-aste | 101 | 44 | 103 | 40 | 121 | 53 |

Toimiala

| Toimiala | Työllinen työvoima ¹⁾ | | | Työpaikat | | |
|----------------------|----------------------------------|------|------|-----------|------|------|
| | 1980 | 1985 | 1990 | 1980 | 1985 | 1990 |
| Yhteensä | 1393 | 1350 | 1204 | 1161 | 1273 | 1045 |
| Maa- ja metsätalous | 520 | 459 | 272 | 478 | 455 | 254 |
| Teollisuus | 266 | 226 | 248 | 199 | 182 | 169 |
| Rakentaminen | 93 | 116 | 89 | 76 | 110 | 79 |
| Kauppa ja majoitus | 100 | 94 | 101 | 101 | 87 | 83 |
| Liikenne | 96 | 88 | 78 | 44 | 77 | 61 |
| Rahoitus ja vakuutus | 27 | 33 | 58 | 24 | 29 | 49 |
| Yht.kunn.palvelut | 257 | 330 | 312 | 234 | 332 | 304 |

¹⁾ Vuonna 1980 ammatissa toimiva väestö

Kunnassa asuvien työssäkäyntikunta

| | 1985 | 1990 |
|---------------------------|------|------|
| Kunnassa asuvat työlliset | 1350 | 1204 |
| <i>Työssäkäyntikunta</i> | | |
| Kuru | 1181 | 925 |
| Muut kunnat yht. | 169 | 279 |
| joista | | |
| Tampere | 60 | 97 |
| Ylöjärvi | 30 | 48 |
| Parkano | 29 | 48 |

Rakennukset talotyypeittäin

| Talotyyppi | 1980 | | 1985 | | 1990 | |
|---------------------|-------------|----------|-------------|----------|-------------|----------|
| | Rakennuksia | Asuntoja | Rakennuksia | Asuntoja | Rakennuksia | Asuntoja |
| Kaikki rakennukset | 1147 | 1288 | 1150 | 1335 | 1296 | 1381 |
| Erilliset pientalot | 998 | 1035 | 929 | 931 | 1042 | 989 |
| Kytkeytyt pientalot | 16 | 94 | 42 | 228 | 46 | 237 |
| Asuinkerrostalot | 16 | 112 | 14 | 95 | 10 | 92 |
| Muut | 117 | 47 | 165 | 81 | 198 | 63 |

Asumistiheys

| | 1980 | 1985 | 1990 |
|-------------------------------|------|------|------|
| Asuntokuntia yht. | 1174 | 1225 | 1211 |
| Asuntokuntien keskikoko | 2.6 | 2.6 | 2.4 |
| Ahtaasti asuvia ¹⁾ | 393 | 368 | 288 |
| Huoneita/asuntokunta | 3.4 | 2.6 | 2.8 |
| Huoneita/henkilö | 1.2 | 1.0 | 1.1 |
| m ² /asuntokunta | 74.6 | 77.2 | 82.3 |
| m ² /henkilö | 27.6 | 29.6 | 33.1 |

¹⁾ Normi 4: Enemmän kuin 1 henkilö / huone, kun keittiötä ei lasketa mukaan

Työnantajasektori

| Työnantajasektori | 1980 | | 1985 | | 1990 | |
|--------------------|----------|-------|----------|-------|----------|-------|
| | Yhteensä | % | Yhteensä | % | Yhteensä | % |
| Palkansaajat | 892 | 100.0 | 954 | 100.0 | 885 | 100.0 |
| Julkinen sektori | 354 | 39.6 | 436 | 45.7 | 407 | 45.9 |
| Valtio | 168 | 18.8 | 196 | 20.5 | 145 | 16.3 |
| Kunta | 185 | 20.7 | 239 | 25.0 | 253 | 28.5 |
| Valtioenemm. oy | 1 | 0.1 | 1 | 0.1 | 9 | 1.0 |
| Yksityinen sektori | 532 | 59.6 | 463 | 48.5 | 478 | 54.0 |
| Tuntematon | 6 | 0.6 | 55 | 5.7 | 0 | 0.0 |

Työpaikan sijainti elinkeinoittain 1990

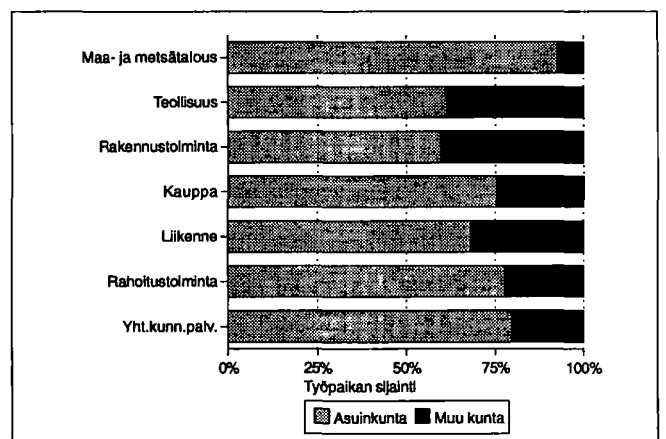

Kesämökki

| | 1980 | | 1990 | |
|----------------------------|----------|-------|----------|-------|
| | Yhteensä | % | Yhteensä | % |
| Kesämökkejä | 909 | 100.0 | 1423 | 100.0 |
| <i>Omistajan kotikunta</i> | | | | |
| Kuru | 92 | 10.1 | 172 | 12.0 |
| Läänin muu kunta | 540 | 59.4 | 813 | 57.1 |
| Muu kunta | 131 | 14.4 | 191 | 13.4 |

Asuntokuntien rakenne (%) vuosina 1980, 1985 ja 1990

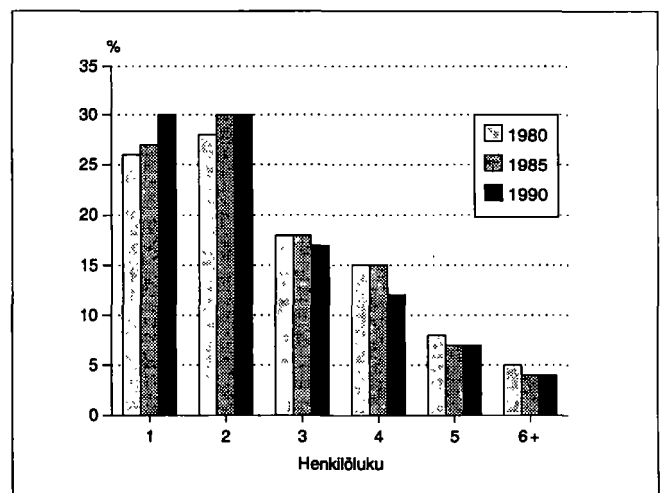

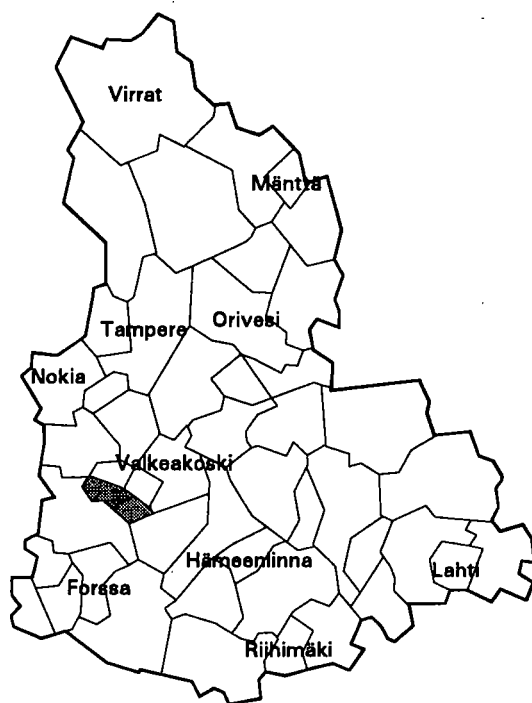

| | |
|--------------------------------------|----------------|
| Kehitysaluevyöhyke | IV ei tukialue |
| Kantokyläluokka | 3 |
| Kokonaispinta-ala (km ²) | 199.7 |
| Maapinta-ala (km ²) | 191.1 |
| Väkiluku 1991 | 2629 |
| Asukastiheys (as/km ²) | 14 |
| Ruotsinkielisten osuus (%) | 0.2 |
| Väkilukuennuste 2000 | 2940 |
| Työttömyysaste 1992 | 16.8 |
| Työpaikkaomavaraisuus (%) | 73.4 |
| Veroäyrin hinta 1993 | 17.5 |
| Äyriä/asukas 1991 | 44192 |

Väestörakenne

| Ikä | 1980 | | 1985 | | 1990 | |
|-------------|-----------|--------|-----------|--------|-----------|--------|
| | Yh-teensä | Miehiä | Yh-teensä | Miehiä | Yh-teensä | Miehiä |
| Koko väestö | 2661 | 1348 | 2555 | 1309 | 2609 | 1351 |
| 0 - 6 | 225 | 113 | 229 | 127 | 226 | 118 |
| 7 - 14 | 280 | 143 | 264 | 131 | 273 | 146 |
| 15 - 29 | 591 | 340 | 512 | 291 | 497 | 267 |
| 30 - 44 | 558 | 315 | 583 | 325 | 650 | 367 |
| 45 - 64 | 579 | 274 | 550 | 280 | 583 | 317 |
| 65 - 74 | 289 | 112 | 241 | 97 | 219 | 90 |
| 75 + | 139 | 51 | 176 | 58 | 161 | 46 |

Pääasiallinen toiminta

| Pääasiallinen toiminta | 1980 ¹⁾ | | 1985 | | 1990 | |
|------------------------|--------------------|--------|-----------|--------|-----------|--------|
| | Yh-teensä | Miehiä | Yh-teensä | Miehiä | Yh-teensä | Miehiä |
| Koko väestö | 2661 | 1348 | 2555 | 1309 | 2609 | 1351 |
| Työvoima | 1184 | 696 | 1173 | 670 | 1259 | 712 |
| Työlliset | .. | .. | 1117 | 647 | 1165 | 658 |
| Palkansaajat | 777 | 475 | 762 | 442 | 821 | 462 |
| Yrittäjät ym. | 380 | 207 | 355 | 205 | 344 | 196 |
| Työttömät | .. | .. | 56 | 23 | 94 | 54 |
| Työvoiman ulkopuolella | 1477 | 652 | 1382 | 639 | 1350 | 639 |
| 0 - 14 -vuotiaat | 505 | 256 | 493 | 258 | 499 | 264 |
| Opiskelijat | 201 | 114 | 172 | 88 | 166 | 81 |
| Eläkeläiset | 549 | 228 | 570 | 239 | 582 | 244 |
| Muut | 222 | 54 | 147 | 54 | 103 | 50 |

¹⁾ Vuonna 1980 työvoima = ammatissa toimiva väestö

Väestö taajamittain

| | 1980 | 1985 | 1990 |
|-------------------------|------|------|------|
| Koko väestö | 2661 | 2555 | 2609 |
| Taajama-aste | 30.4 | 40.5 | 43.8 |
| Taajamaväestö | 811 | 1035 | 1144 |
| *Keskustaajama(Toijala) | 16 | 6 | 247 |
| Asemanseutu(Kylmäkoski) | 234 | 230 | 213 |
| Kirkonseutu(Kylmäkoski) | 561 | 599 | 684 |
| *Sontula | - | 200 | - |

* Taajama sijaitsee useamman kunnan alueella

Koulutusaste

| Koulutusaste | 1980 | | 1985 | | 1990 | |
|-----------------------|-----------|--------|-----------|--------|-----------|--------|
| | Yh-teensä | Miehiä | Yh-teensä | Miehiä | Yh-teensä | Miehiä |
| 15 vuotta täyttäneet | 2156 | 1092 | 2062 | 1051 | 2110 | 1087 |
| Vain perusaste | 1396 | 655 | 1230 | 571 | 1149 | 544 |
| Väh. alempi keskiaste | 760 | 437 | 832 | 480 | 961 | 543 |
| Alempi keskiaste | 530 | 312 | 585 | 359 | 623 | 377 |
| Ylempi keskiaste | 158 | 89 | 164 | 80 | 223 | 102 |
| Vain yo-tutkinto | 62 | 32 | 51 | 23 | 71 | 32 |
| Korkea-aste | 72 | 36 | 83 | 41 | 115 | 64 |

Toimiala

| Toimiala | Työllinen työvoima ¹⁾ | | | Työpaikat | | |
|----------------------|----------------------------------|------|------|-----------|------|------|
| | 1980 | 1985 | 1990 | 1980 | 1985 | 1990 |
| Yhteensä | 1184 | 1117 | 1165 | 997 | 1070 | 855 |
| Maa- ja metsätalous | 397 | 335 | 282 | 375 | 332 | 273 |
| Teollisuus | 410 | 426 | 376 | 442 | 520 | 295 |
| Rakentaminen | 58 | 50 | 69 | 9 | 25 | 24 |
| Kauppa ja majoitus | 70 | 58 | 106 | 38 | 34 | 49 |
| Liikenne | 51 | 48 | 48 | 20 | 23 | 25 |
| Rahoitus ja vakuutus | 15 | 25 | 62 | 10 | 15 | 31 |
| Yht.kunn.palvelut | 144 | 170 | 193 | 103 | 120 | 129 |

¹⁾ Vuonna 1980 ammatissa toimiva väestö

Kunnassa asuvien työssäkäyntikunta

| | 1985 | 1990 |
|---------------------------|------|-------------|
| Kunnassa asuvat työlliset | 1117 | 1165 |
| <i>Työssäkäyntikunta</i> | | |
| Kylmäkoski | 761 | 669 |
| Muut kunnat yht. | 356 | 496 |
| joista Toijala | 178 | Toijala 178 |
| Urjala | 44 | Viiala 68 |
| Viiala | 39 | Urjala 62 |

Rakennukset talotyypeittäin

| Talotyyppi | 1980 | | 1985 | | 1990 | |
|---------------------|-------------|----------|-------------|----------|-------------|----------|
| | Rakennuksia | Asuntoja | Rakennuksia | Asuntoja | Rakennuksia | Asuntoja |
| Kaikki rakennukset | 854 | 1087 | 847 | 1053 | 963 | 1093 |
| Erilliset pientalot | 746 | 767 | 722 | 699 | 762 | 772 |
| Kytkeytyt pientalot | 27 | 215 | 36 | 275 | 40 | 267 |
| Asuinkerrostalot | 4 | 12 | 3 | 7 | 3 | 7 |
| Muut | 77 | 93 | 86 | 72 | 158 | 47 |

Asumistiheys

| | 1980 | 1985 | 1990 |
|-------------------------------|------|------|------|
| Asuntokuntia yht. | 946 | 898 | 976 |
| Asuntokuntien keskikoko | 2.7 | 2.7 | 2.6 |
| Ahtaasti asuvia ¹⁾ | 318 | 249 | 213 |
| Huoneita/asuntokunta | 3.7 | 2.9 | 3.0 |
| Huoneita/henkilö | 1.3 | 1.0 | 1.1 |
| m ² /asuntokunta | 77.6 | 84.2 | 88.4 |
| m ² /henkilö | 27.8 | 30.6 | 33.8 |

¹⁾ Normi 4: Enemmän kuin 1 henkilö / huone, kun keittiötä ei lasketa mukaan

Työnantajasektori

| Työnantajasektori | 1980 | | 1985 | | 1990 | |
|--------------------|----------|-------|----------|-------|----------|-------|
| | Yhteensä | % | Yhteensä | % | Yhteensä | % |
| Palkansaajat | 777 | 100.0 | 762 | 100.0 | 821 | 100.0 |
| Julkinen sektori | 154 | 19.8 | 182 | 23.8 | 252 | 30.6 |
| Valtio | 49 | 6.3 | 47 | 6.1 | 45 | 5.4 |
| Kunta | 99 | 12.7 | 124 | 16.2 | 177 | 21.5 |
| Valtioenemm. oy | 6 | 0.7 | 11 | 1.4 | 30 | 3.6 |
| Yksityinen sektori | 609 | 78.3 | 557 | 73.0 | 569 | 69.3 |
| Tuntematon | 14 | 1.8 | 23 | 3.0 | 0 | 0.0 |

Työpaikan sijainti elinkeinoittain 1990

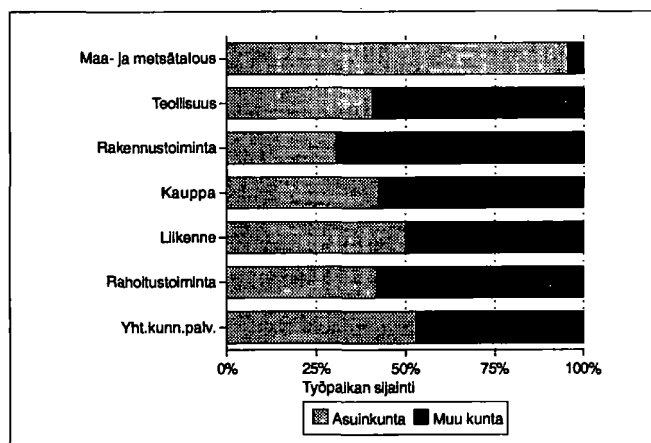

Kesämököt

| | 1980 | | 1990 | |
|----------------------------|----------|-------|----------|-------|
| | Yhteensä | % | Yhteensä | % |
| Kesämökkejä | 244 | 100.0 | 429 | 100.0 |
| <i>Omistajan kotikunta</i> | | | | |
| Kylmäkoski | 20 | 8.1 | 58 | 13.5 |
| Läänin muu kunta | 109 | 44.6 | 209 | 48.7 |
| Muu kunta | 58 | 23.7 | 111 | 25.8 |

Asuntokuntien rakenne (%) vuosina 1980, 1985 ja 1990

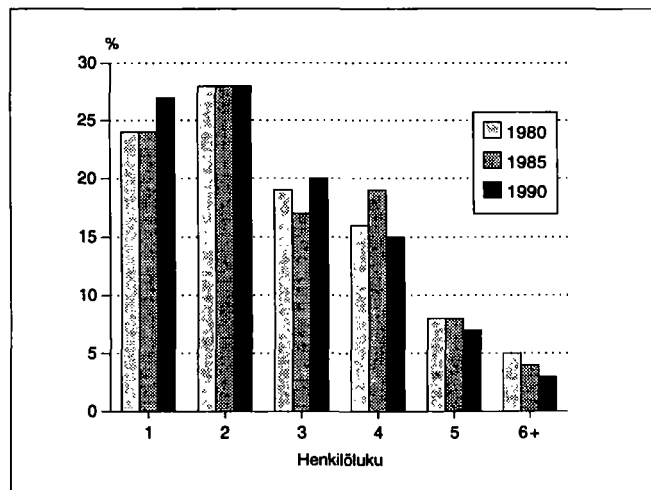

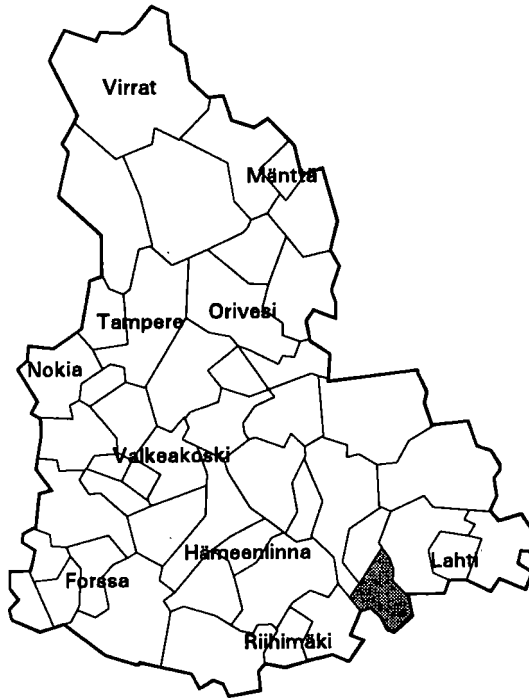

| | |
|--------------------------------------|----------------|
| Kehitysaluevyöhyke | IV ei tukialue |
| Kantokykyluokka | 4 |
| Kokonaispinta-ala (km ²) | 258.9 |
| Maapinta-ala (km ²) | 256.2 |
| Väkiluku 1991 | 5405 |
| Asukastiheys (as/km ²) | 21 |
| Ruotsinkielisten osuus (%) | 0.2 |
| Väkilukuennuste 2000 | 5683 |
| Työttömyysaste 1992 | 15.0 |
| Työpaikkaomavaraisuus (%) | 85.0 |
| Veroäyrin hinta 1993 | 17.5 |
| Äyrejä/asukas 1991 | 47860 |

Väestörakenne

| Ikä | 1980 | | 1985 | | 1990 | |
|-------------|---------------|--------|---------------|--------|---------------|--------|
| | Yh- teensä | Miehiä | Yh- teensä | Miehiä | Yh- teensä | Miehiä |
| Koko väestö | 5058 | 2501 | 5155 | 2569 | 5343 | 2663 |
| 0 - 6 | 430 | 225 | 492 | 246 | 516 | 270 |
| 7 - 14 | 526 | 267 | 496 | 263 | 575 | 298 |
| 15 - 29 | 1124 | 590 | 1109 | 603 | 1034 | 543 |
| 30 - 44 | 1062 | 595 | 1175 | 637 | 1308 | 693 |
| 45 - 64 | 1055 | 487 | 1025 | 512 | 1096 | 584 |
| 65 - 74 | 552 | 239 | 462 | 174 | 401 | 135 |
| 75 + | 309 | 98 | 396 | 134 | 413 | 140 |

Pääasiallinen toiminta

| Pääasiallinen toiminta | 1980 ¹⁾ | | 1985 | | 1990 | |
|---------------------------|--------------------|-------------|---------------|-------------|---------------|-------------|
| | Yh- teensä | Mie- hiä | Yh- teensä | Mie- hiä | Yh- teensä | Mie- hiä |
| Koko väestö | 5058 | 2501 | 5155 | 2569 | 5343 | 2663 |
| Työvoima | 2230 | 1275 | 2425 | 1359 | 2568 | 1457 |
| Työlliset | .. | .. | 2308 | 1301 | 2444 | 1378 |
| Palkansaajat | 1609 | 894 | 1716 | 928 | 1841 | 1001 |
| Yrittäjät ym. | 598 | 367 | 592 | 373 | 603 | 377 |
| Työttömät | .. | .. | 117 | 58 | 124 | 79 |
| Työvoiman ulkopuolella | 2828 | 1226 | 2730 | 1210 | 2775 | 1206 |
| 0 - 14 -vuotiaat | 956 | 492 | 988 | 509 | 1091 | 568 |
| Opiskelijat | 400 | 193 | 345 | 167 | 303 | 128 |
| Eläkeläiset | 1093 | 430 | 1160 | 449 | 1160 | 441 |
| Muut | 379 | 111 | 237 | 85 | 221 | 69 |

¹⁾ Vuonna 1980 työvoima = ammatissa toimiva väestö

Väestö taajamittain

| | 1980 | 1985 | 1990 |
|---------------------|------|------|------|
| Koko väestö | 5058 | 5155 | 5343 |
| Taajama-aste | 56.0 | 56.1 | 67.5 |
| Taajamaväestö | 2835 | 2892 | 3609 |
| Kirkonkylä(Kärkölä) | 200 | - | 216 |
| Järvelä | 2208 | 2470 | 3016 |
| Lappila | 427 | 422 | 377 |

Koulutusaste

| Koulutusaste | 1980 | | 1985 | | 1990 | |
|-----------------------|---------------|-------------|---------------|-------------|---------------|-------------|
| | Yh- teensä | Mie- hiä | Yh- teensä | Mie- hiä | Yh- teensä | Mie- hiä |
| 15 vuotta täyttäneet | 4102 | 2009 | 4167 | 2060 | 4252 | 2095 |
| Vain perusaste | 2872 | 1366 | 2610 | 1241 | 2398 | 1141 |
| Väh. alempi keskiaste | 1230 | 643 | 1557 | 819 | 1854 | 954 |
| Alempi keskiaste | 768 | 411 | 995 | 533 | 1143 | 613 |
| Ylempi keskiaste | 325 | 168 | 381 | 196 | 510 | 242 |
| Vain yo-tutkinto | 126 | 57 | 133 | 63 | 165 | 72 |
| Korkea-aste | 137 | 64 | 181 | 90 | 201 | 99 |

Toimiala

| Toimiala | Työllinen työvoima ¹⁾ | | | Työpaikat | | |
|----------------------|----------------------------------|------|------|-----------|------|------|
| | 1980 | 1985 | 1990 | 1980 | 1985 | 1990 |
| Yhteensä | 2230 | 2308 | 2444 | 2090 | 1942 | 2078 |
| Maa- ja metsätalous | 519 | 494 | 449 | 520 | 488 | 507 |
| Teollisuus | 815 | 778 | 696 | 978 | 733 | 677 |
| Rakentaminen | 145 | 173 | 227 | 73 | 82 | 113 |
| Kauppa ja majoitus | 197 | 227 | 276 | 161 | 158 | 181 |
| Liikenne | 159 | 163 | 172 | 85 | 118 | 138 |
| Rahoitus ja vakuutus | 52 | 72 | 162 | 32 | 59 | 107 |
| Yht.kunn.palvelut | 291 | 400 | 396 | 228 | 304 | 290 |

¹⁾ Vuonna 1980 ammatissa toimiva väestö

Kunnassa asuvien työssäkäyntikunta

| | | 1985 | 1990 | |
|---------------------------|----------|------|----------|-----|
| Kunnassa asuvat työlliset | | 2308 | 2444 | |
| <i>Työssäkäyntikunta</i> | | | | |
| Kärkölä | | 1758 | 1731 | |
| Muut kunnat yht. | | 550 | 713 | |
| joista | Lahti | 220 | Lahti | 272 |
| | Hollola | 111 | Hollola | 112 |
| | Mäntsälä | 40 | Helsinki | 73 |

Rakennukset talotyypeittäin

| Talotyyppi | 1980 | | 1985 | | 1990 | |
|---------------------|-------------|----------|-------------|----------|-------------|----------|
| | Rakennuksia | Asuntoja | Rakennuksia | Asuntoja | Rakennuksia | Asuntoja |
| Kaikki rakennukset | 1490 | 1887 | 1681 | 2035 | 1806 | 2175 |
| Erilliset pientalot | 1325 | 1368 | 1351 | 1353 | 1506 | 1429 |
| Kytkeyt pientalot | 36 | 265 | 56 | 419 | 82 | 477 |
| Asuinkerrostalot | 20 | 143 | 19 | 162 | 18 | 169 |
| Muut | 109 | 111 | 255 | 101 | 200 | 100 |

Asumistiheys

| | 1980 | 1985 | 1990 |
|-------------------------------|------|------|------|
| Asutokuntia yht. | 1846 | 1894 | 2042 |
| Asutokuntien keskikoko | 2.6 | 2.6 | 2.5 |
| Ahtaasti asuvia ¹⁾ | 565 | 466 | 450 |
| Huoneita/asutokunta | 3.6 | 2.9 | 3.0 |
| Huoneita/henkilö | 1.3 | 1.0 | 1.1 |
| m ² /asutokunta | 77.5 | 82.9 | 85.5 |
| m ² /henkilö | 28.5 | 30.8 | 33.2 |

¹⁾ Normi 4: Enemmän kuin 1 henkilö / huone, kun keittiötä ei lasketa mukaan

Työnantajasektori

| Työnantajasektori | 1980 | | 1985 | | 1990 | |
|--------------------|----------|-------|----------|-------|----------|-------|
| | Yhteensä | % | Yhteensä | % | Yhteensä | % |
| Palkansaajat | 1609 | 100.0 | 1716 | 100.0 | 1841 | 100.0 |
| Julkinen sektori | 335 | 20.8 | 434 | 25.2 | 489 | 26.5 |
| Valtio | 77 | 4.7 | 79 | 4.6 | 85 | 4.6 |
| Kunta | 235 | 14.6 | 325 | 18.9 | 364 | 19.7 |
| Valtioenemm. oy | 23 | 1.4 | 30 | 1.7 | 40 | 2.1 |
| Yksityinen sektori | 1249 | 77.6 | 1251 | 72.9 | 1352 | 73.4 |
| Tuntematon | 25 | 1.5 | 31 | 1.8 | 0 | 0.0 |

Työpaikan sijainti elinkeinoittain 1990

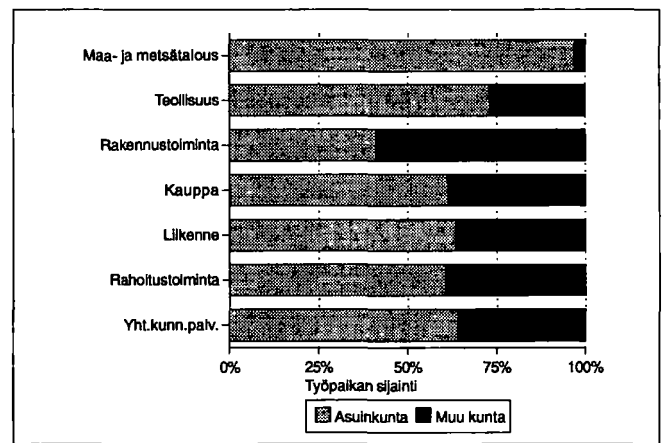

Kesämökkit

| | 1980 | | 1990 | |
|----------------------------|----------|-------|----------|-------|
| | Yhteensä | % | Yhteensä | % |
| Kesämökkejä | 195 | 100.0 | 295 | 100.0 |
| <i>Omistajan kotikunta</i> | | | | |
| Kärkölä | 30 | 15.3 | 39 | 13.2 |
| Läänin muu kunta | 42 | 21.5 | 47 | 15.9 |
| Muu kunta | 101 | 51.7 | 172 | 58.3 |

Asutokuntien rakenne (%) vuosina 1980, 1985 ja 1990

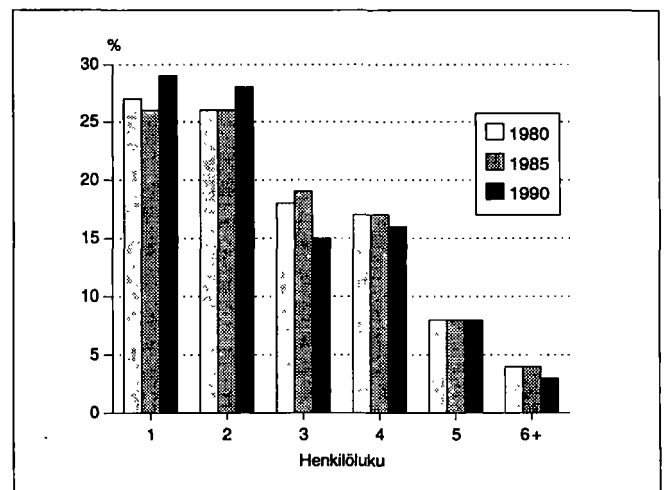

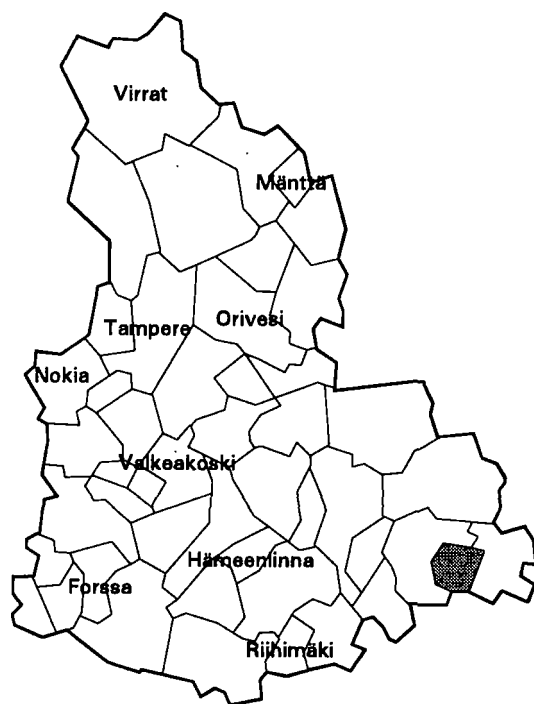

| | |
|--------------------------------------|----------------|
| Kehitysaluevyöhyke | IV ei tukialue |
| Kantokykyluokka | 6 |
| Kokonaispinta-ala (km ²) | 154.5 |
| Maapinta-ala (km ²) | 135.0 |
| Väkiluku 1991 | 93414 |
| Asukastiheys (as/km ²) | 692 |
| Ruotsinkielisten osuus (%) | 0.3 |
| Väkilukuennuste 2000 | 90153 |
| Työttömyysaste 1992 | 18.6 |
| Työpaikkaomavaraisuus (%) | 109.3 |
| Veroäyrin hinta 1993 | 17.8 |
| Äyrejä/asukas 1991 | 58451 |

Väestörakenne

| Ikä | 1980 | | 1985 | | 1990 | |
|-------------|----------|--------|----------|--------|----------|--------|
| | Yhteensä | Miehiä | Yhteensä | Miehiä | Yhteensä | Miehiä |
| Koko väestö | 94794 | 43920 | 94615 | 44047 | 93151 | 43491 |
| 0 - 6 | 8285 | 4219 | 7843 | 4005 | 7062 | 3589 |
| 7 - 14 | 10110 | 5069 | 8925 | 4489 | 8720 | 4453 |
| 15 - 29 | 23059 | 11248 | 21031 | 10509 | 19335 | 9746 |
| 30 - 44 | 22776 | 11332 | 24033 | 11938 | 23043 | 11444 |
| 45 - 64 | 19762 | 8511 | 20739 | 9192 | 21874 | 10064 |
| 65 - 74 | 7430 | 2608 | 7492 | 2619 | 7714 | 2722 |
| 75 + | 3372 | 933 | 4552 | 1295 | 5403 | 1473 |

Väestön muutokset

| Vuosi | Syntyneet | Kuolleet | Nettomuutto | Nettosiiirtolaisuus | Väestönmuutos | Väkiluku vuoden lopussa ¹⁾ |
|-------|-----------|----------|-------------|---------------------|---------------|---------------------------------------|
| 1980 | 1220 | 773 | -493 | -76 | -122 | 94767 |
| 1981 | 1147 | 852 | -429 | 71 | -63 | 94692 |
| 1982 | 1237 | 824 | -569 | 89 | -67 | 94603 |
| 1983 | 1176 | 852 | -632 | 104 | -204 | 94466 |
| 1984 | 1137 | 880 | -435 | 50 | -128 | 94347 |
| 1985 | 1097 | 886 | -164 | 5 | 52 | 94447 |
| 1986 | 1076 | 880 | -538 | 30 | -312 | 94205 |
| 1987 | 981 | 948 | -521 | -37 | -525 | 93671 |
| 1988 | 1024 | 1010 | -413 | 44 | -355 | 93251 |
| 1989 | 1077 | 964 | -446 | 69 | -264 | 93132 |
| 1990 | 1104 | 1018 | -222 | 157 | 21 | 93151 |

Väestö 5-vuotiskäluokittain 1990

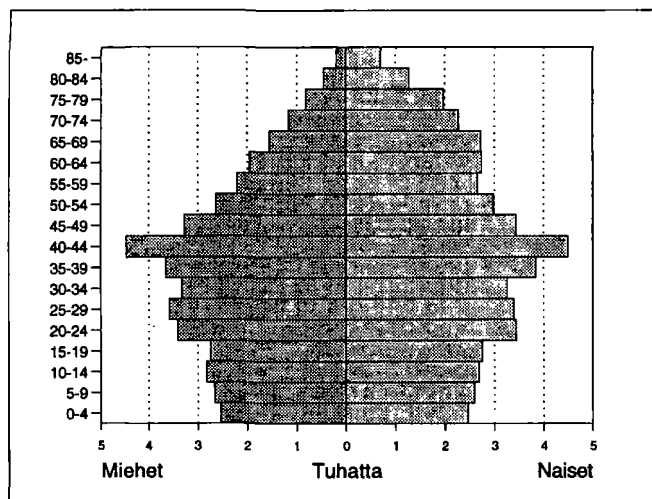

¹⁾ Väkilukuun vuoden lopussa vaikuttaa myös väkiluvun korjaustermi

Väestö taajamittain

| | 1980 | 1985 | 1990 |
|------------------------|-------|-------|-------|
| Koko väestö | 94794 | 94615 | 93151 |
| Taajama-aste | 95.2 | 96.1 | 97.5 |
| Taajamaväestö | 90253 | 90948 | 90835 |
| *Keskustaajama (Lahti) | 58518 | 75066 | 90824 |
| *Ala-Okeroinen | 1156 | 1280 | - |
| Holma-Järventaus | 1246 | - | - |
| Jalkaranta | 5312 | 5905 | - |
| *Mukkula | 9084 | - | - |
| *Myllypohja-ahtiala | 3360 | 4600 | - |
| Nikkilä | 2193 | 2692 | - |
| *Pirttiharju-Okeroinen | 7930 | - | - |
| Renkomäki | 1332 | 1317 | - |
| *Kalliola-Kukkila | 25 | - | - |
| *Kirkonkylä (Nastola) | - | - | 11 |
| *Villähde | 8 | 5 | - |
| *Salpakangas | 89 | 83 | - |

* Taajama sijaitsee useamman kunnan alueella

Pääasiallinen toiminta

| Pääasiallinen toiminta | 1980 ¹⁾ | | 1985 | | 1990 | |
|------------------------|--------------------|--------|----------|--------|----------|--------|
| | Yhteensä | Miehiä | Yhteensä | Miehiä | Yhteensä | Miehiä |
| Koko väestö | 94794 | 43920 | 94615 | 44047 | 93151 | 43491 |
| Työvoima | 45041 | 22672 | 47133 | 23536 | 47116 | 23626 |
| Työlliset | .. | .. | 44317 | 21987 | 44146 | 21895 |
| Palkansaajat | 41988 | 20748 | 41753 | 20350 | 40668 | 19604 |
| Yrittäjät ym. | 2066 | 1286 | 2564 | 1637 | 3478 | 2291 |
| Työttömät | .. | .. | 2816 | 1549 | 2970 | 1731 |
| Työvoiman ulkopuolella | 49753 | 21248 | 47482 | 20511 | 46035 | 19865 |
| 0 - 14 -vuotiaat | 18395 | 9288 | 16768 | 8494 | 15782 | 8042 |
| Opiskelijat | 7896 | 3835 | 6875 | 3267 | 5807 | 2631 |
| Eläkeläiset | 16417 | 6113 | 18768 | 7119 | 20332 | 7515 |
| Muut | 7045 | 2012 | 5071 | 1631 | 4114 | 1677 |

¹⁾ Vuonna 1980 työllinen työvoima = ammatissa toimiva väestö

Vakinaiset ja tilapäiset asukkaat 1990

| Ikä | Virallinen väkiluku | Tilapäisesti läsnä | Tilapäisesti poissa | Todellinen asukasluku |
|----------|---------------------|--------------------|---------------------|-----------------------|
| Yhteensä | 93151 | 1642 | 1456 | 93337 |
| 0 - 14 | 15782 | 52 | 71 | 15763 |
| 15 - 29 | 19335 | 1243 | 1142 | 19436 |
| 30 - 44 | 23043 | 224 | 166 | 23101 |
| 45 - 64 | 21874 | 85 | 66 | 21893 |
| 65 + | 13117 | 38 | 11 | 13144 |

Ulkomaan kansalaiset

| Ikä | 1985 | | | 1990 | | |
|----------|----------|--------|--------|----------|--------|--------|
| | Yhteensä | Miehiä | Naisia | Yhteensä | Miehiä | Naisia |
| Yhteensä | 270 | 165 | 105 | 421 | 226 | 195 |
| 0 - 14 | 65 | 36 | 29 | 72 | 33 | 39 |
| 15 - 29 | 63 | 32 | 31 | 131 | 65 | 66 |
| 30 - 44 | 83 | 63 | 20 | 138 | 77 | 61 |
| 45 - 64 | 23 | 17 | 6 | 41 | 31 | 10 |
| 65 + | 36 | 17 | 19 | 39 | 20 | 19 |

Koulutusaste

| Koulutusaste | 1980 | | 1985 | | 1990 | |
|-----------------------|----------|--------|----------|--------|----------|--------|
| | Yhteensä | Miehiä | Yhteensä | Miehiä | Yhteensä | Miehiä |
| 15 vuotta täyttäneet | 76399 | 34632 | 77847 | 35553 | 77369 | 35449 |
| Vain perusaste | 46756 | 19983 | 42587 | 18391 | 38521 | 16665 |
| Väh. alempi keskiaste | 29643 | 14649 | 35260 | 17162 | 38848 | 18784 |
| Alempi keskiaste | 16373 | 8212 | 19256 | 9428 | 20113 | 9824 |
| Ylempi keskiaste | 8630 | 4115 | 10587 | 4957 | 12358 | 5711 |
| Vain yo-tutkinto | 2862 | 1286 | 3619 | 1608 | 3937 | 1750 |
| Korkea-aste | 4640 | 2322 | 5417 | 2777 | 6377 | 3249 |
| Alin korkea-aste | 2127 | 978 | 2492 | 1191 | 3014 | 1464 |
| Alempi kand.aste | 1073 | 420 | 1095 | 419 | 1155 | 441 |
| Ylempi kand.aste | 1375 | 864 | 1755 | 1098 | 2094 | 1248 |
| Tutkijakoulutus | 65 | 60 | 75 | 69 | 114 | 96 |

Toimiala

| Toimiala | Työllinen työvoima ¹⁾ | | | Työpaikat | | |
|------------------------|----------------------------------|-------|-------|-----------|-------|-------|
| | 1980 | 1985 | 1990 | 1980 | 1985 | 1990 |
| Yhteensä | 45041 | 44317 | 44146 | 45651 | 46412 | 48261 |
| Maa- ja metsätalous | 413 | 349 | 329 | 397 | 324 | 324 |
| Kaivostoiminta | 15 | 14 | 36 | 10 | 10 | 53 |
| Teollisuus | 18041 | 15764 | 13489 | 18276 | 15821 | 13620 |
| Energia- ja vesihuolto | 486 | 592 | 446 | 540 | 660 | 524 |
| Rakentaminen | 2867 | 3150 | 3419 | 2712 | 2834 | 3980 |
| Kauppa ja majoitus | 6857 | 6930 | 7486 | 7566 | 7658 | 8431 |
| Liikenne | 2860 | 2837 | 2811 | 2417 | 3027 | 3164 |
| Rahoitus ja vakuutus | 2202 | 2882 | 4441 | 2403 | 3119 | 5042 |
| Yht.kunn.palvelut | 10262 | 11705 | 10871 | 11269 | 12917 | 12304 |

¹⁾ Vuonna 1980 ammatissa toimiva väestö

Työnantajasektori

| Työnantajasektori | 1980 | | 1985 | | 1990 | |
|--------------------|----------|-------|----------|-------|----------|-------|
| | Yhteensä | % | Yhteensä | % | Yhteensä | % |
| Palkansaajat | 41988 | 100.0 | 41753 | 100.0 | 40668 | 100.0 |
| Julkinen sektori | 10422 | 24.8 | 11050 | 26.4 | 12454 | 30.6 |
| Valtio | 2525 | 6.0 | 2604 | 6.2 | 2548 | 6.3 |
| Kunta | 6938 | 16.5 | 7667 | 18.3 | 8839 | 21.7 |
| Valtioenemm. oy | 959 | 2.2 | 779 | 1.8 | 1067 | 2.6 |
| Yksityinen sektori | 31274 | 74.4 | 29920 | 71.6 | 28214 | 69.3 |
| Tuntematon | 292 | 0.6 | 783 | 1.8 | 0 | 0.0 |

Valtionveronalaiset tulot/henkilö, mk

| | 1980 ¹⁾ | 1985 | 1990 |
|--------------|--------------------|-------|--------|
| Työvoima | 41446 | 67966 | 103333 |
| Työlliset | .. | 70195 | 106082 |
| Palkansaajat | 41528 | 70033 | 105326 |
| Yrittäjät | 48465 | 72918 | 115114 |

¹⁾ Vuonna 1980 työllinen työvoima = ammatissa toimiva väestö

Työvoiman koulutusaste 1990

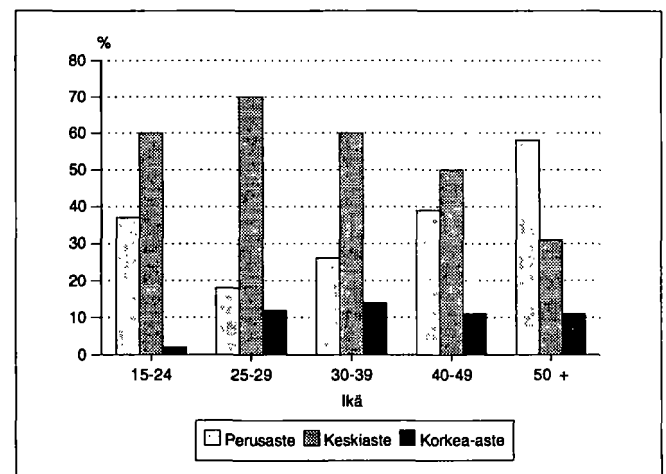

Kunnassa asuvien työssäkäyntikunta

| | | 1985 | 1990 |
|---------------------------|------------|-------|----------------|
| Kunnassa asuvat työlliset | | 44317 | 44146 |
| <i>Työssäkäyntikunta</i> | | | |
| Lahti | | 39113 | 37620 |
| Muut kunnat yht. | | 5204 | 6526 |
| joista | Hollola | 2003 | Hollola 1823 |
| | Nastola | 784 | Nastola 1146 |
| | Helsinki | 612 | Helsinki 1034 |
| | Asikkala | 205 | Vantaa 249 |
| | Orimattila | 203 | Orimattila 238 |
| | Heinola | 150 | Asikkala 203 |

Kunnassa työssäkävien asuinkunta

| | | 1985 | 1990 |
|----------------------|------------|-------|----------------|
| Kunnassa työssäkävät | | 46412 | 48261 |
| <i>Asuinkunta</i> | | | |
| Lahti | | 37671 | 37620 |
| Muut kunnat yht. | | 8741 | 10641 |
| joista | Hollola | 4073 | Hollola 4172 |
| | Nastola | 1571 | Nastola 1755 |
| | Orimattila | 726 | Orimattila 891 |
| | Asikkala | 636 | Asikkala 752 |
| | Kärkölä | 220 | Heinola 301 |
| | Heinola | 194 | Kärkölä 272 |

Sosioekonominen asema

| Sosioekonominen asema | 1980 | | 1985 | | 1990 | |
|-----------------------|-----------|-------|-----------|-------|-----------|-------|
| | Yh-teensä | % | Yh-teensä | % | Yh-teensä | % |
| Yhteensä | 45041 | 100.0 | 44317 | 100.0 | 44146 | 100.0 |
| Yrittäjät | 1978 | 4.3 | 2450 | 5.5 | 3314 | 7.5 |
| Maatalousyrittäjät | 109 | 0.2 | 114 | 0.2 | 182 | 0.4 |
| Muut yrittäjät | 1869 | 4.1 | 2336 | 5.2 | 3132 | 7.0 |
| Työnantajat | 729 | 1.6 | 865 | 1.9 | .. | .. |
| Yksinäisyrittäjät | 1140 | 2.5 | 1471 | 3.3 | .. | .. |
| Ylemmät toimihenkilöt | 4246 | 9.4 | 5206 | 11.7 | 5720 | 12.9 |
| Alemmat toimihenkilöt | 13686 | 30.3 | 14672 | 33.1 | 15103 | 34.2 |
| Työntekijät | 24061 | 53.4 | 21782 | 49.1 | 19012 | 43.0 |
| Maatalous | 298 | 0.6 | 205 | 0.4 | 160 | 0.3 |
| Teollisuus | 13503 | 29.9 | 11594 | 26.1 | 9501 | 21.5 |
| Muu tuotantotyö | 4020 | 8.9 | 3829 | 8.6 | 3309 | 7.4 |
| Jakelu- ja palvelutyö | 6240 | 13.8 | 6154 | 13.8 | 5958 | 13.4 |
| Tuntematon | 1070 | 2.3 | 207 | 0.4 | 997 | 2.2 |

Työpaikan sijainti elinkeinoittain 1990

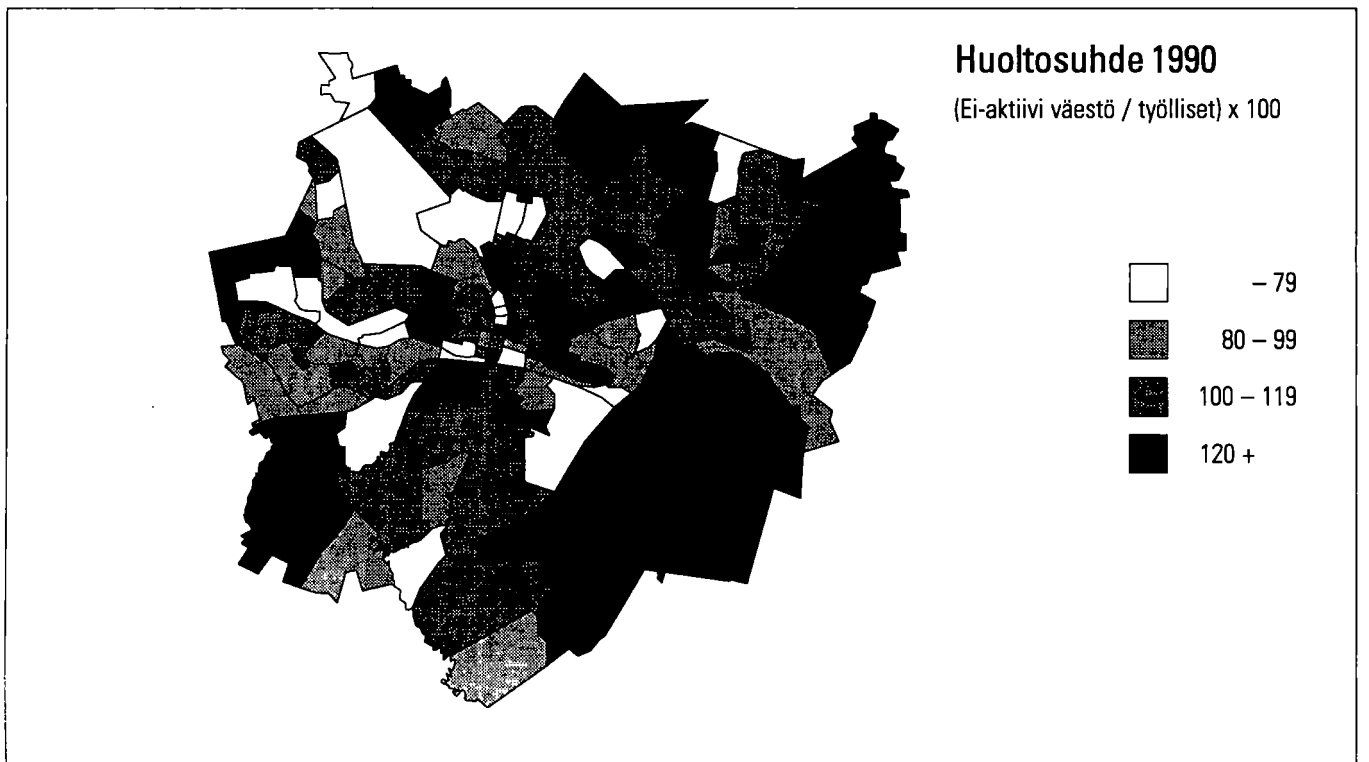
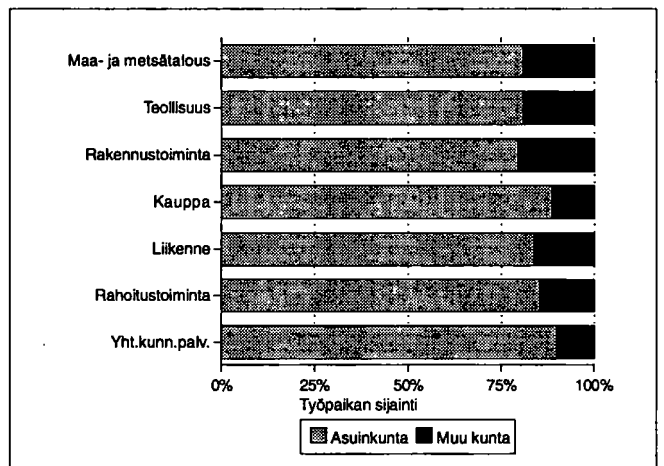

Perhetyyppi

| Perhetyyppi | 1980 | | 1985 | | 1990 | |
|----------------------------------|----------|-------|----------|-------|----------|-------|
| | Yhteensä | % | Yhteensä | % | Yhteensä | % |
| Perheitä yhteensä | 23978 | 100.0 | 23773 | 100.0 | 25520 | 100.0 |
| Aviopari, ei lapsia | 6302 | 26.3 | 6570 | 27.6 | 7152 | 28.0 |
| Avopari, ei lapsia ¹⁾ | .. | .. | .. | .. | 2846 | 11.2 |
| Aviopari ja lapsia | 12927 | 53.9 | 12146 | 51.1 | 10407 | 40.8 |
| Avopari ja lapsia | 405 | 1.7 | 585 | 2.5 | 1342 | 5.3 |
| Äiti ja lapsia | 3890 | 16.2 | 3956 | 16.6 | 3304 | 12.9 |
| Isä ja lapsia | 454 | 1.9 | 516 | 2.2 | 469 | 1.8 |
| Henkilöitä perheissä | 73295 | | 71388 | | 72722 | |
| Lapsiperheitä ²⁾ | 13656 | | 12457 | | 11315 | |
| Keskim.lapsiluku | 1.6 | | 1.6 | | 1.7 | |

¹⁾ Avioparit, joilla ei ole yhteisiä lapsia on päätelty ensimmäisen kerran vuoden 1990 väestölaskennassa

²⁾ Perheet, joissa vähintään 1 alle 18-vuotias lapsi
Keskimääräinen lapsiluku = Alle 18-vuotiaiden lasten lkm / lapsiperheiden lkm

Lapsiperheet lapsiluvun mukaan (%) 1980, 1985 ja 1990

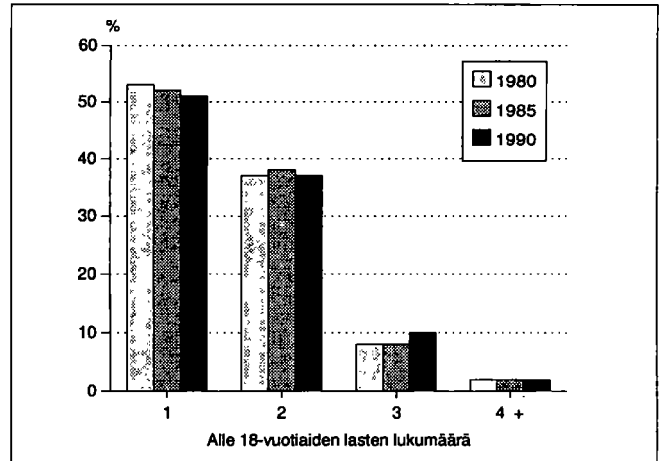
Lapsiperheet 1990 ¹⁾

| Perhetyyppi | Yhteensä | Nuorimman lapsen ikä | | | |
|----------------|----------|----------------------|------|------|-------|
| | | 0-2 | 3-6 | 7-15 | 16-17 |
| Lapsiperheet | 11315 | 2739 | 2455 | 5133 | 988 |
| Aviopari | 8005 | 1998 | 1725 | 3626 | 656 |
| Avopari | 1199 | 472 | 285 | 382 | 60 |
| Äiti ja lapsia | 1883 | 254 | 417 | 980 | 232 |
| Isä ja lapsia | 228 | 15 | 28 | 145 | 40 |

¹⁾ Perheet, joissa vähintään 1 alle 18-vuotias lapsi

Yksinasuvien osuus ikäluokittain 1990

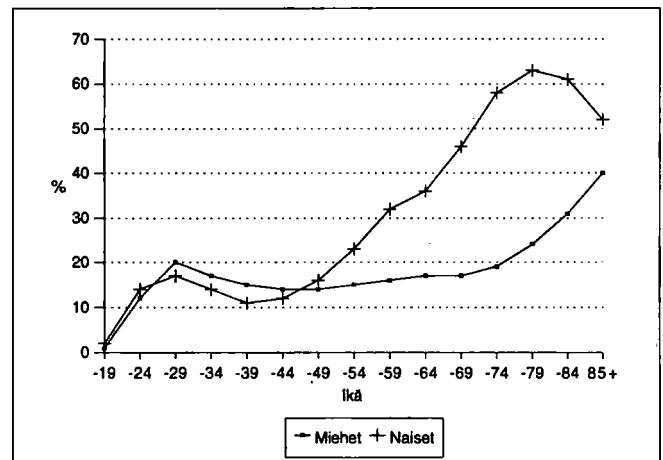

Asumistiheys

| | 1980 | 1985 | 1990 |
|-------------------------------|-------|-------|-------|
| Asuntokuntia yht. | 38720 | 40053 | 42109 |
| Asuntokuntien keskikoko | 2.4 | 2.3 | 2.1 |
| Ahtaasti asuvia ¹⁾ | 11443 | 8928 | 6897 |
| Huoneita/asuntokunta | 3.0 | 2.4 | 2.5 |
| Huoneita/henkilö | 1.2 | 1.0 | 1.1 |
| m ² /asuntokunta | 61.1 | 64.6 | 66.5 |
| m ² /henkilö | 25.1 | 27.8 | 30.6 |

¹⁾ Normi 4: Enemmän kuin 1 henkilö / huone, kun keittiötä ei lasketa mukaan

Asuntokuntien rakenne (%) vuosina 1980, 1985 ja 1990

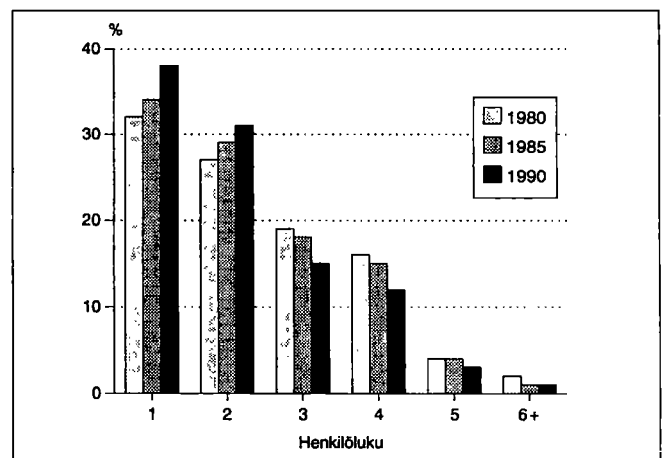

Asuntokunnan koko, ahtaasti asuvat

| Henkilöluku | 1980 | | 1985 | | 1990 | |
|--------------|----------|-----------------|----------|-----------------|----------|-----------------|
| | Yhteensä | Ahtaasti asuvia | Yhteensä | Ahtaasti asuvia | Yhteensä | Ahtaasti asuvia |
| Asuntokunnat | 38720 | 11443 | 40053 | 8928 | 42109 | 6897 |
| 1 henk. | 12210 | - | 13445 | - | 15861 | - |
| 2 henk. | 10593 | 2021 | 11559 | 1435 | 12880 | 1111 |
| 3 henk. | 7472 | 3608 | 7099 | 2663 | 6347 | 1897 |
| 4 henk. | 6057 | 3816 | 5873 | 3173 | 5115 | 2395 |
| 5 henk. | 1708 | 1381 | 1583 | 1209 | 1417 | 1041 |
| 6 henk. | 469 | 428 | 353 | 314 | 317 | 285 |
| 7+ henk. | 211 | 189 | 141 | 134 | 172 | 168 |

¹⁾ Normi 4: Enemmän kuin 1 henkilö / huone, kun keittiötä ei lasketa mukaan

Asuntokunnan koko, huoneluku 1990

| Henkilöluku | Huoneluku, keittiö ei mukana | | | | | |
|--------------|------------------------------|------|-------|------|------|------|
| | Yhteensä | 1 | 2 | 3 | 4 | 5+ |
| Asuntokunnat | 42109 | 8002 | 15279 | 9758 | 5996 | 2858 |
| 1 henk. | 15861 | 6644 | 6712 | 1663 | 537 | 159 |
| 2 henk. | 12880 | 1097 | 6154 | 3384 | 1616 | 587 |
| 3 henk. | 6347 | 178 | 1714 | 2460 | 1385 | 598 |
| 4 henk. | 5115 | 59 | 585 | 1749 | 1758 | 955 |
| 5 henk. | 1417 | 20 | 87 | 417 | 515 | 373 |
| 6 henk. | 317 | 4 | 21 | 56 | 118 | 116 |
| 7+ henk. | 172 | - | 6 | 29 | 67 | 70 |

Hallintaperuste

| Hallintaperuste | 1980 | 1985 | 1990 |
|---------------------|-------|-------|-------|
| Asuntokuntia | 38720 | 40053 | 42109 |
| Omistaa talon | 6408 | 7369 | 7937 |
| Omistaa osakkeet | 15048 | 17692 | 20332 |
| Työsuhteisuus | 3015 | 2287 | 1304 |
| Vuokra-asunto | 12575 | 11397 | 11980 |
| Muu hallintaperuste | 1674 | 1308 | 556 |

Tulot / asuntokunta 1990

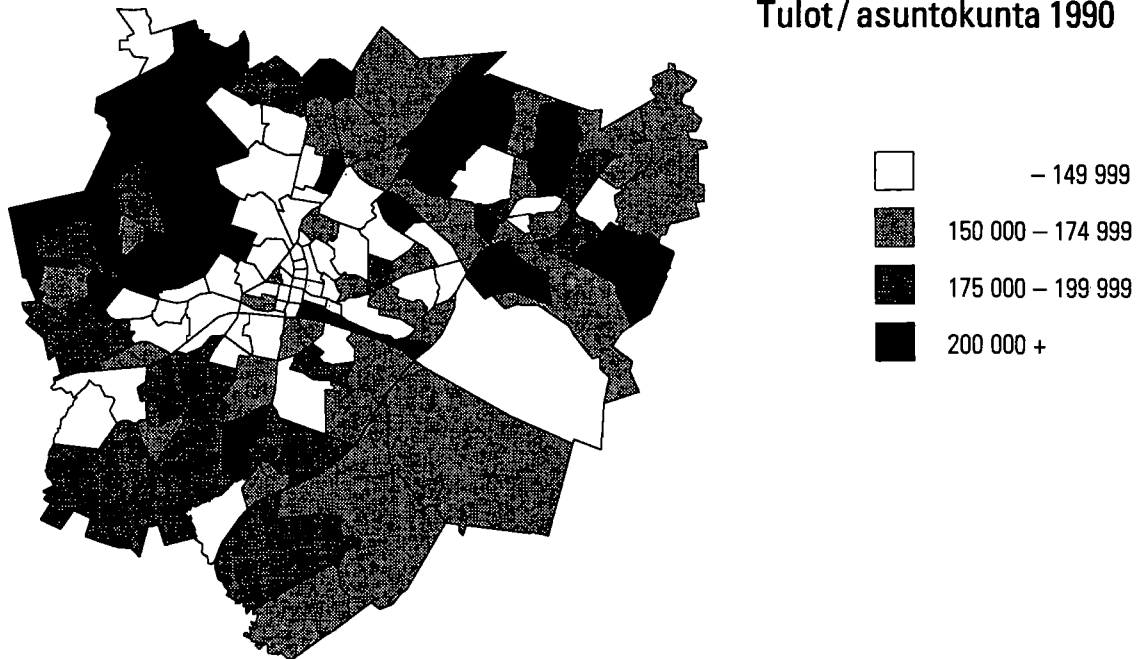

Rakennukset talotyyppittäin

| Talotyyppi | 1980 | | 1985 | | 1990 | |
|---------------------|-------------|----------|-------------|----------|-------------|----------|
| | Rakennuksia | Asuntoja | Rakennuksia | Asuntoja | Rakennuksia | Asuntoja |
| Kaikki rakennukset | 10098 | 39289 | 10959 | 41723 | 12280 | 45103 |
| Erilliset pientalot | 7374 | 8504 | 7991 | 8749 | 8865 | 9496 |
| Kytkeytyt pientalot | 188 | 1093 | 372 | 2009 | 516 | 2574 |
| Asuinkerrostalot | 1510 | 29010 | 1439 | 29997 | 1449 | 32238 |
| Muut | 1026 | 682 | 1157 | 968 | 1450 | 795 |

Huoneistotyyppi

| | 1980 | | 1985 | | 1990 | |
|----------------|----------|-------------------------|----------|-------------------------|----------|-------------------------|
| | Asuntoja | m ² / asunto | Asuntoja | m ² / asunto | Asuntoja | m ² / asunto |
| Kaikki asunnot | 39289 | 60.6 | 41723 | 64.0 | 45103 | 65.4 |
| 1h + kt/kk/k | 9182 | 32.2 | 8864 | 31.5 | 9137 | 31.6 |
| 2h + kk/k | 14273 | 53.0 | 15028 | 53.2 | 16344 | 53.1 |
| 3h + k | 7769 | 74.8 | 9388 | 74.9 | 10192 | 75.2 |
| 4h + k | 4444 | 97.9 | 5509 | 99.3 | 6146 | 100.1 |
| 5h + k | 1203 | 124.4 | 1787 | 124.6 | 2250 | 125.4 |
| Muut | 2418 | 66.2 | 1147 | 108.5 | 1034 | 127.2 |

Asuntojen varustetaso

| Valmistumisvuosi | 1980 | | | 1990 | | |
|------------------|-------|---------------|------------------------|-------|---------------|------------------------|
| | Hyvä | Puutteellinen | Erittäin puutteellinen | Hyvä | Puutteellinen | Erittäin puutteellinen |
| Asuntoja yht. | 30361 | 2350 | 6578 | 39898 | 1998 | 3207 |
| - 1920 | 147 | 37 | 627 | 193 | 54 | 276 |
| 1921 - 1939 | 666 | 214 | 2166 | 626 | 253 | 1045 |
| 1940 - 1959 | 4932 | 1685 | 3407 | 5365 | 1434 | 1652 |
| 1960 - 1969 | 11102 | 328 | 234 | 11072 | 182 | 153 |
| 1970 - 1979 | 12966 | 76 | 49 | 12995 | 15 | 31 |
| 1980 - 1990 | 548 | 10 | 3 | 9645 | 60 | 42 |

Toimitilat

| Käyttötarkoitus | 1980 | | 1990 | |
|------------------------|----------|----------------------------|----------|----------------------------|
| | Yhteensä | m ² / toimitila | Yhteensä | m ² / toimitila |
| Yhteensä | 2947 | 712.5 | 3293 | 578.0 |
| Myymlä-ym. tilat | 910 | 263.3 | 947 | 269.2 |
| Hoitotilat | 182 | 819.7 | 198 | 670.9 |
| Toimistotilat | 647 | 241.0 | 870 | 351.1 |
| Kokoontumistilat | 132 | 495.3 | 118 | 526.3 |
| Opetustilat | 83 | 2851.2 | 78 | 1589.6 |
| Teollisuustilat | 548 | 1816.8 | 554 | 1260.7 |
| Varasto- ja muut tilat | 445 | 578.0 | 528 | 695.4 |

Rakennusten kerrosala rakentamisvuoden mukaan 1990

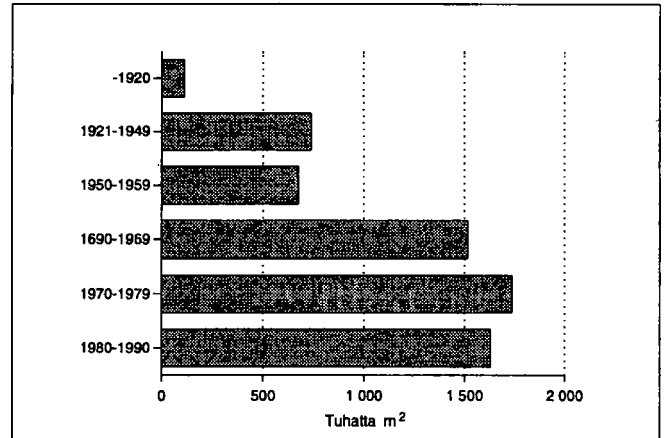

Rakennusten ikä ja kerrosala 1990

| Rakentamisvuosi | Asuinrakennukset | | Muut rakennukset | |
|------------------|------------------|-------------------------------|------------------|-------------------------------|
| | Kpl | Kerrosala, 100 m ² | Kpl | Kerrosala, 100 m ² |
| Rakennuksia yht. | 10831 | 37906 | 1449 | 26160 |
| - 1920 | 328 | 495 | 42 | 615 |
| 1921 - 1939 | 857 | 1360 | 85 | 2229 |
| 1940 - 1959 | 3737 | 6705 | 247 | 3795 |
| 1960 - 1969 | 1330 | 8753 | 221 | 6415 |
| 1970 - 1979 | 1889 | 10875 | 344 | 6488 |
| 1980 - 1990 | 2689 | 9717 | 489 | 6588 |

Asunnon varusteet

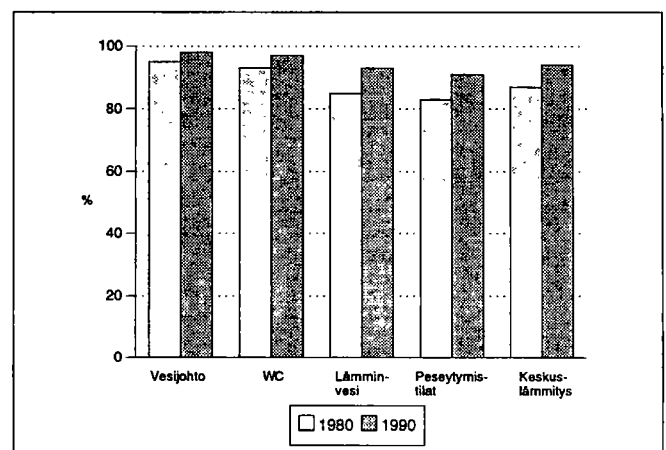

Kesämökkit

| | 1980 | | 1990 | |
|----------------------------|----------|-------|----------|-------|
| | Yhteensä | % | Yhteensä | % |
| Kesämökkejä | 260 | 100.0 | 436 | 100.0 |
| <i>Omistajan kotikunta</i> | | | | |
| Lahti | 166 | 63.8 | 193 | 44.2 |
| Läänin muu kunta | 10 | 3.8 | 19 | 4.3 |
| Muu kunta | 16 | 6.1 | 43 | 9.8 |

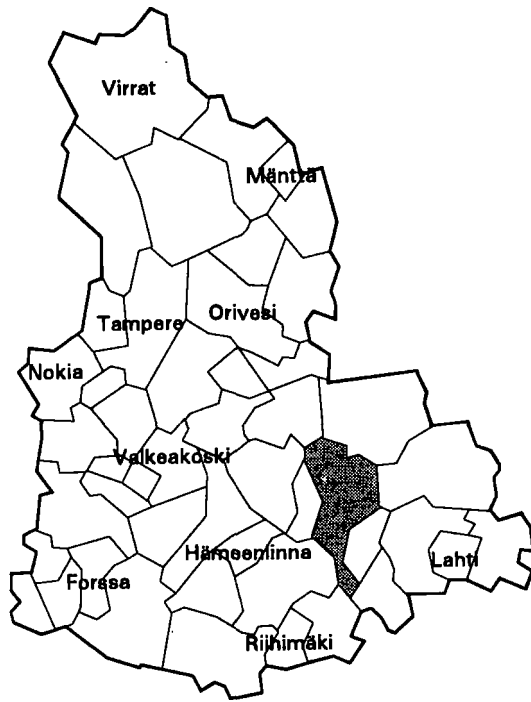

| | |
|--------------------------------------|----------------|
| Kehitysaluevyöhyke | IV ei tukialue |
| Kantokyläluokka | 4 |
| Kokonaispinta-ala (km ²) | 610.9 |
| Maapinta-ala (km ²) | 537.7 |
| Väkiluku 1991 | 5962 |
| Asukastiheys (as/km ²) | 11 |
| Ruotsinkielisten osuus (%) | 0.2 |
| Väkilukuennuste 2000 | 5727 |
| Työttömyysaste 1992 | 9.6 |
| Työpaikkaomavaraisuus (%) | 90.9 |
| Veroäyrin hinta 1993 | 17.5 |
| Äyrejä/asukas 1991 | 48683 |

Väestörakenne

| Ikä | 1980 | | 1985 | | 1990 | |
|-------------|---------------|--------|---------------|--------|---------------|--------|
| | Yh- teensä | Miehiä | Yh- teensä | Miehiä | Yh- teensä | Miehiä |
| Koko väestö | 5958 | 2913 | 5898 | 2830 | 5984 | 2870 |
| 0 - 6 | 460 | 227 | 477 | 230 | 506 | 275 |
| 7 - 14 | 565 | 302 | 512 | 257 | 596 | 280 |
| 15 - 29 | 1394 | 741 | 1258 | 649 | 1023 | 527 |
| 30 - 44 | 1113 | 566 | 1196 | 626 | 1297 | 664 |
| 45 - 64 | 1437 | 664 | 1400 | 656 | 1434 | 694 |
| 65 - 74 | 612 | 267 | 601 | 250 | 621 | 246 |
| 75 + | 377 | 146 | 454 | 162 | 507 | 184 |

Pääasiallinen toiminta

| Pääasiallinen toiminta | 1980 ¹⁾ | | 1985 | | 1990 | |
|---------------------------|--------------------|-------------|---------------|-------------|---------------|-------------|
| | Yh- teensä | Mie- hiä | Yh- teensä | Mie- hiä | Yh- teensä | Mie- hiä |
| Koko väestö | 5958 | 2913 | 5898 | 2830 | 5984 | 2870 |
| Työvoima | 2709 | 1440 | 2850 | 1491 | 2805 | 1425 |
| Työlliset | .. | .. | 2743 | 1424 | 2715 | 1370 |
| Palkansaajat | 1793 | 930 | 1905 | 917 | 1954 | 920 |
| Yrittäjät ym. | 878 | 484 | 838 | 507 | 761 | 450 |
| Työttömät | .. | .. | 107 | 67 | 90 | 55 |
| Työvoiman ulkopuolella | 3249 | 1473 | 3048 | 1339 | 3179 | 1445 |
| 0 - 14 -vuotiaat | 1025 | 529 | 989 | 487 | 1102 | 555 |
| Opiskelijat | 602 | 298 | 458 | 206 | 344 | 158 |
| Eläkeläiset | 1246 | 526 | 1369 | 571 | 1533 | 628 |
| Muut | 376 | 120 | 232 | 75 | 200 | 104 |

¹⁾ Vuonna 1980 työvoima = ammatissa toimiva väestö

Väestö taajamittain

| | 1980 | 1985 | 1990 |
|--------------------|------|------|------|
| Koko väestö | 5958 | 5898 | 5984 |
| Taajama-aste | 41.0 | 46.4 | 51.4 |
| Taajamaväestö | 2443 | 2740 | 3076 |
| Kirkonkylä (Lammi) | 2443 | 2740 | 3076 |

Koulutusaste

| Koulutusaste | 1980 | | 1985 | | 1990 | |
|-----------------------|---------------|-------------|---------------|-------------|---------------|-------------|
| | Yh- teensä | Mie- hiä | Yh- teensä | Mie- hiä | Yh- teensä | Mie- hiä |
| 15 vuotta täyttäneet | 4933 | 2384 | 4909 | 2343 | 4882 | 2315 |
| Vain perusaste | 3177 | 1550 | 2812 | 1357 | 2600 | 1251 |
| Väh. alempi keskiaste | 1756 | 834 | 2097 | 986 | 2282 | 1064 |
| Alempi keskiaste | 1106 | 534 | 1276 | 612 | 1327 | 634 |
| Ylempi keskiaste | 426 | 199 | 546 | 248 | 596 | 261 |
| Vain yo-tutkinto | 163 | 74 | 203 | 85 | 179 | 73 |
| Korkea-aste | 224 | 101 | 275 | 126 | 359 | 169 |

Toimiala

| Toimiala | Työllinen työvoima ¹⁾ | | | Työpaikat | | |
|----------------------|----------------------------------|------|------|-----------|------|------|
| | 1980 | 1985 | 1990 | 1980 | 1985 | 1990 |
| Yhteensä | 2709 | 2743 | 2715 | 2407 | 2523 | 2468 |
| Maa- ja metsätalous | 913 | 818 | 685 | 894 | 803 | 676 |
| Teollisuus | 362 | 339 | 342 | 222 | 229 | 206 |
| Rakentaminen | 162 | 193 | 202 | 133 | 197 | 194 |
| Kauppa ja majoitus | 233 | 262 | 294 | 218 | 220 | 267 |
| Liikenne | 166 | 144 | 137 | 97 | 110 | 109 |
| Rahoitus ja vakuutus | 55 | 87 | 125 | 46 | 62 | 98 |
| Yht.kunn.palvelut | 783 | 895 | 852 | 794 | 901 | 840 |

¹⁾ Vuonna 1980 ammatissa toimiva väestö

Kunnassa asuvien työssäkäyntikunta

| | 1985 | 1990 |
|---------------------------|------|-----------------|
| Kunnassa asuvat työlliset | 2743 | 2715 |
| <i>Työssäkäyntikunta</i> | | |
| Lammi | 2301 | 2192 |
| Muut kunnat yht. | 442 | 523 |
| joista Hämeenlinna | 104 | Hämeenlinna 142 |
| Lahti | 60 | Lahti 74 |
| Tuulos | 51 | Tuulos 52 |

Rakennukset talotyyppittäin

| Talotyyppi | 1980 | | 1985 | | 1990 | |
|---------------------|-------------|----------|-------------|----------|-------------|----------|
| | Rakennuksia | Asuntoja | Rakennuksia | Asuntoja | Rakennuksia | Asuntoja |
| Kaikki rakennukset | 1752 | 2310 | 1832 | 2429 | 2009 | 2682 |
| Erilliset pientalot | 1550 | 1582 | 1527 | 1534 | 1682 | 1652 |
| Kytkeytyt pientalot | 26 | 176 | 48 | 307 | 69 | 380 |
| Asuinkerrostalot | 41 | 420 | 40 | 432 | 44 | 510 |
| Muut | 135 | 132 | 217 | 156 | 214 | 140 |

Asumistiheys

| | 1980 | 1985 | 1990 |
|-------------------------------|------|------|------|
| Asutokuntia yht. | 2176 | 2215 | 2411 |
| Asutokuntien keskikoko | 2.6 | 2.6 | 2.4 |
| Ahtaasti asuvia ¹⁾ | 635 | 499 | 468 |
| Huoneita/asutokunta | 3.6 | 2.9 | 2.9 |
| Huoneita/henkilö | 1.3 | 1.1 | 1.2 |
| m ² /asutokunta | 78.3 | 83.8 | 84.4 |
| m ² /henkilö | 28.8 | 31.9 | 34.4 |

¹⁾ Normi 4: Enemmän kuin 1 henkilö / huone, kun keittiötä ei lasketa mukaan

Työnantajasektori

| Työnantajasektori | 1980 | | 1985 | | 1990 | |
|--------------------|----------|-------|----------|-------|----------|-------|
| | Yhteensä | % | Yhteensä | % | Yhteensä | % |
| Palkansaajat | 1793 | 100.0 | 1905 | 100.0 | 1954 | 100.0 |
| Julkinen sektori | 855 | 47.6 | 948 | 49.7 | 1045 | 53.4 |
| Valtio | 200 | 11.1 | 197 | 10.3 | 201 | 10.2 |
| Kunta | 614 | 34.2 | 709 | 37.2 | 792 | 40.5 |
| Valtioenemm. oy | 41 | 2.2 | 42 | 2.2 | 52 | 2.6 |
| Yksityinen sektori | 914 | 50.9 | 882 | 46.2 | 909 | 46.5 |
| Tuntematon | 24 | 1.3 | 75 | 3.9 | 0 | 0.0 |

Työpaikan sijainti elinkeinoittain 1990

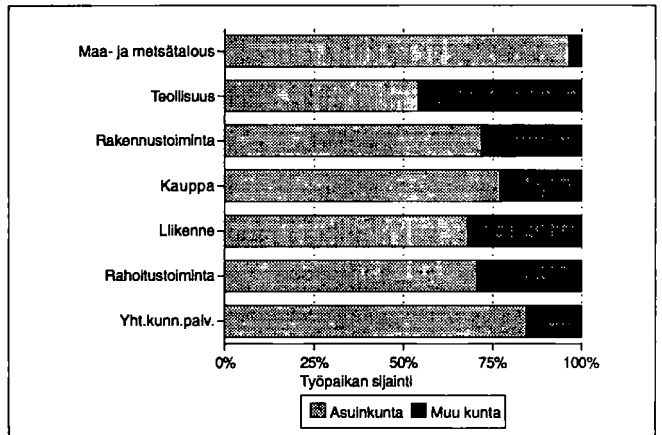

Kesämökkit

| | 1980 | | 1990 | |
|----------------------------|----------|-------|----------|-------|
| | Yhteensä | % | Yhteensä | % |
| Kesämökkejä | 887 | 100.0 | 1137 | 100.0 |
| <i>Omistajan kotikunta</i> | | | | |
| Lammi | 158 | 17.8 | 199 | 17.5 |
| Läänin muu kunta | 210 | 23.6 | 287 | 25.2 |
| Muu kunta | 418 | 47.1 | 494 | 43.4 |

Asutokuntien rakenne (%) vuosina 1980, 1985 ja 1990

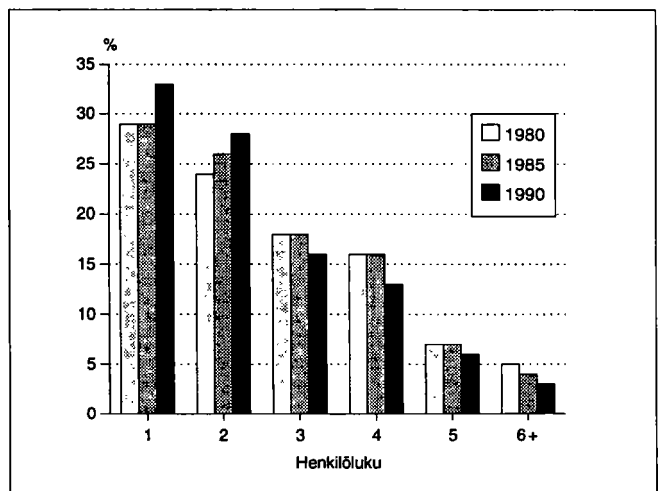

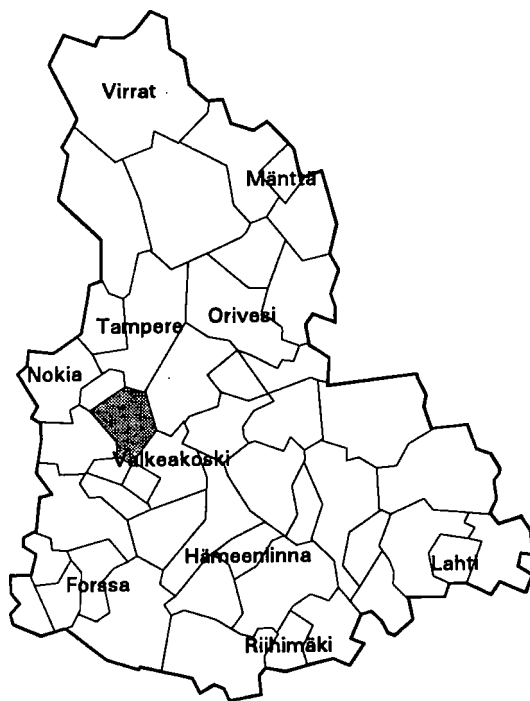

| | |
|--------------------------------------|----------------|
| Kehitysaluevyöhyke | IV ei tukialue |
| Kantokykyluokka | 5 |
| Kokonaispinta-ala (km ²) | 308.7 |
| Maapinta-ala (km ²) | 272.9 |
| Väkiluku 1991 | 14767 |
| Asukastiheys (as/km ²) | 54 |
| Ruotsinkielisten osuus (%) | 0.2 |
| Väkilukuennuste 2000 | 16260 |
| Työttömyysaste 1992 | 16.0 |
| Työpaikkaomavaraisuus (%) | 66.5 |
| Veroäyrin hinta 1993 | 17.5 |
| Äyrejä/asukas 1991 | 53952 |

Väestörakenne

| Ikä | 1980 | | 1985 | | 1990 | |
|-------------|----------|--------|----------|--------|----------|--------|
| | Yhteensä | Miehiä | Yhteensä | Miehiä | Yhteensä | Miehiä |
| Koko väestö | 12647 | 6244 | 13600 | 6732 | 14564 | 7203 |
| 0 - 6 | 1206 | 649 | 1420 | 748 | 1526 | 791 |
| 7 - 14 | 1523 | 777 | 1547 | 807 | 1752 | 923 |
| 15 - 29 | 2871 | 1504 | 2872 | 1499 | 2761 | 1423 |
| 30 - 44 | 2929 | 1522 | 3377 | 1734 | 3795 | 1936 |
| 45 - 64 | 2658 | 1252 | 2847 | 1386 | 3028 | 1520 |
| 65 - 74 | 948 | 370 | 912 | 371 | 988 | 398 |
| 75 + | 512 | 170 | 625 | 187 | 714 | 212 |

Väestö 5-vuotiskäluokittain 1990

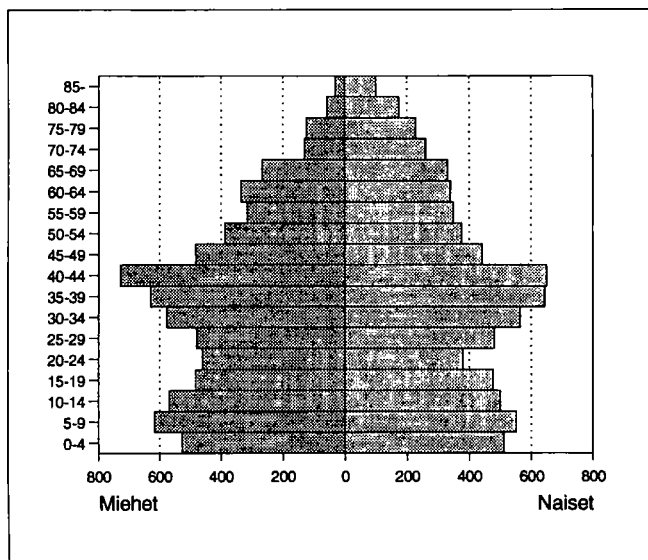

Väestön muutokset

| Vuosi | Syntyneet | Kuolleet | Nettomaassamuutto | Nettosiirtolaisuus | Väestön muutos | Väkiluku vuoden lopussa ¹⁾ |
|-------|-----------|----------|-------------------|--------------------|----------------|---------------------------------------|
| 1980 | 164 | 105 | 94 | -13 | 140 | 12660 |
| 1981 | 173 | 117 | 160 | 18 | 234 | 12901 |
| 1982 | 166 | 94 | 120 | 28 | 220 | 13129 |
| 1983 | 192 | 126 | 79 | 1 | 146 | 13275 |
| 1984 | 204 | 119 | 41 | 21 | 147 | 13415 |
| 1985 | 192 | 122 | 119 | 9 | 198 | 13618 |
| 1986 | 158 | 147 | 85 | -8 | 88 | 13721 |
| 1987 | 191 | 124 | 173 | -6 | 234 | 13926 |
| 1988 | 191 | 117 | 156 | 7 | 237 | 14159 |
| 1989 | 178 | 100 | 185 | 5 | 268 | 14441 |
| 1990 | 220 | 121 | 17 | 1 | 117 | 14564 |

¹⁾ Väkilukuun vuoden lopussa vaikuttaa myös väkiluvun korjaustermi

Väestö taajamittain

| | 1980 | 1985 | 1990 |
|---------------------------|-------|-------|-------|
| Koko väestö | 12647 | 13600 | 14564 |
| Taajama-aste | 79.7 | 81.9 | 85.9 |
| Taajamaväestö | 10086 | 11147 | 12521 |
| *Keskustaajama (Tampere) | - | - | 12521 |
| *Keskustaajama (Lempäälä) | 5467 | 11147 | - |
| Kulju | 1710 | - | - |
| *Sääksjärvi | 2909 | - | - |

* Taajama sijaitsee useamman kunnan alueella

Pääasiallinen toiminta

| Pääasiallinen toiminta | 1980 ¹⁾ | | 1985 | | 1990 | |
|------------------------|--------------------|-------------|---------------|-------------|---------------|-------------|
| | Yh- teensä | Mie- hiä | Yh- teensä | Mie- hiä | Yh- teensä | Mie- hiä |
| Koko väestö | 12647 | 6244 | 13600 | 6732 | 14564 | 7203 |
| Työvoima | 5880 | 3282 | 6625 | 3559 | 7154 | 3811 |
| Työlliset | .. | .. | 6290 | 3404 | 6764 | 3597 |
| Palkansaajat | 4978 | 2779 | 5503 | 2929 | 5825 | 3030 |
| Yrittäjät ym. | 761 | 431 | 787 | 475 | 939 | 567 |
| Työttömät | .. | .. | 335 | 155 | 390 | 214 |
| Työvoiman ulkopuolella | 6767 | 2962 | 6975 | 3173 | 7410 | 3392 |
| 0 - 14 -vuotiaat | 2729 | 1426 | 2967 | 1555 | 3278 | 1714 |
| Opiskelijat | 1058 | 520 | 987 | 482 | 921 | 409 |
| Eläkeläiset | 2045 | 827 | 2339 | 943 | 2614 | 1073 |
| Muut | 935 | 189 | 682 | 193 | 597 | 196 |

¹⁾ Vuonna 1980 työvoima = ammatissa toimiva väestö

Vakinaiset ja tilapäiset asukkaat 1990

| Ikä | Virallinen väkiluku | Tilapäisesti läsnä | Tilapäisesti poissa | Todellinen asukasluku |
|----------|---------------------|--------------------|---------------------|-----------------------|
| Yhteensä | 14564 | 51 | 176 | 14439 |
| 0 - 14 | 3278 | 6 | 13 | 3271 |
| 15 - 29 | 2761 | 33 | 127 | 2667 |
| 30 - 44 | 3795 | 10 | 25 | 3780 |
| 45 - 64 | 3028 | 2 | 10 | 3020 |
| 65 + | 1702 | - | 1 | 1701 |

Valtionveronalaiset tulot/henkilö, mk

| | 1980 ¹⁾ | 1985 | 1990 |
|--------------|--------------------|-------|--------|
| Työvoima | 41238 | 67153 | 103563 |
| Työlliset | .. | 68983 | 105979 |
| Palkansaajat | 42897 | 70611 | 107092 |
| Yrittäjät | 33174 | 57169 | 98942 |

¹⁾ Vuonna 1980 työvoima = ammatissa toimiva väestö

Koulutusaste

| Koulutusaste | 1980 | | 1985 | | 1990 | |
|-----------------------|---------------|-------------|---------------|-------------|---------------|-------------|
| | Yh- teensä | Mie- hiä | Yh- teensä | Mie- hiä | Yh- teensä | Mie- hiä |
| 15 vuotta täyttäneet | 9918 | 4818 | 10633 | 5177 | 11286 | 5489 |
| Vain perusaste | 6033 | 2813 | 5665 | 2660 | 5428 | 2542 |
| Väh. alempi keskiaste | 3885 | 2005 | 4968 | 2517 | 5858 | 2947 |
| Alempi keskiaste | 2333 | 1209 | 2864 | 1470 | 3123 | 1599 |
| Ylempi keskiaste | 1004 | 529 | 1405 | 695 | 1781 | 869 |
| Vain yo-tutkinto | 323 | 160 | 481 | 222 | 539 | 228 |
| Korkea-aste | 548 | 267 | 699 | 352 | 954 | 479 |
| Alin korkea-aste | 258 | 135 | 313 | 163 | 409 | 221 |
| Alempi kand.aste | 117 | 30 | 150 | 49 | 179 | 54 |
| Ylempi kand.aste | 160 | 90 | 217 | 125 | 332 | 176 |
| Tutkijakoulutus | 13 | 12 | 19 | 15 | 34 | 28 |

Toimiala

| Toimiala | Työllinen työvoima ¹⁾ | | | Työpaikat | | |
|----------------------|----------------------------------|------|------|-----------|------|------|
| | 1980 | 1985 | 1990 | 1980 | 1985 | 1990 |
| Yhteensä | 5880 | 6290 | 6764 | 3207 | 3780 | 4499 |
| Maa- ja metsätalous | 468 | 383 | 324 | 453 | 391 | 326 |
| Teollisuus | 1818 | 1833 | 1729 | 907 | 1113 | 1163 |
| Rakentaminen | 608 | 608 | 697 | 364 | 363 | 468 |
| Kauppa ja majoitus | 872 | 960 | 1228 | 463 | 548 | 817 |
| Liikenne | 454 | 472 | 437 | 92 | 153 | 174 |
| Rahoitus ja vakuutus | 216 | 364 | 596 | 73 | 146 | 298 |
| Yht.kunn.palvelut | 1292 | 1654 | 1599 | 852 | 1061 | 1100 |

¹⁾ Vuonna 1980 ammatissa toimiva väestö

Kunnassa asuvien työssäkäyntikunta

| | 1985 | 1990 |
|---------------------------|------|-------------|
| Kunnassa asuvat työlliset | 6290 | 6764 |
| <i>Työssäkäyntikunta</i> | | |
| Lempäälä | 2932 | 3233 |
| Muut kunnat yht. | 3358 | 3531 |
| joista | | |
| Tampere | 2806 | Tampere |
| Valkeakoski | 118 | Pirkkala |
| Pirkkala | 76 | Valkeakoski |
| | | 130 |

Työpaikan sijainti elinkeinoittain 1990

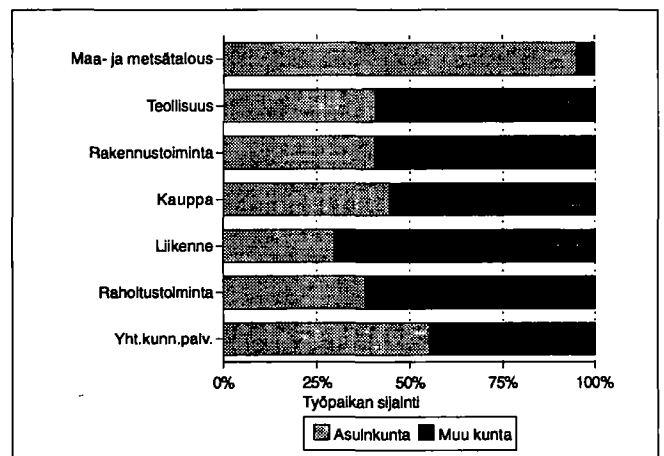

Työvoiman koulutusaste 1990

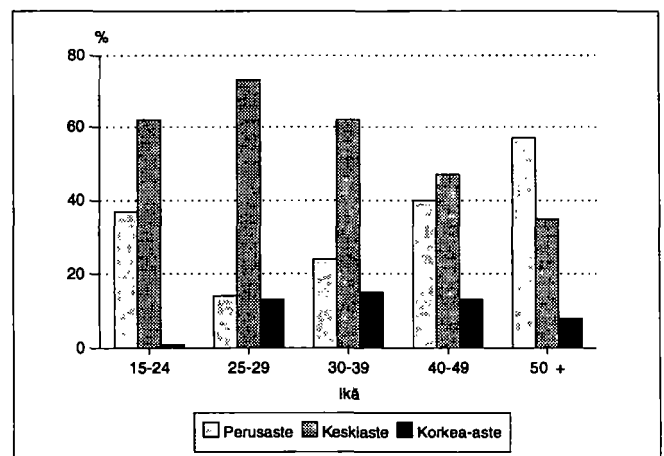

Kunnassa työssäkäyvien asuinkunta

| | | 1985 | 1990 |
|-----------------------|-------------|------|----------------|
| Kunnassa työssäkäyvät | | 3780 | 4499 |
| <i>Asuinkunta</i> | | | |
| Lempäälä | | 2799 | 3233 |
| Muut kunnat yht. | | 981 | 1266 |
| joista | Tampere | 514 | Tampere 568 |
| | Vesilahti | 109 | Viiala 133 |
| | Viiala | 70 | Vesilahti 132 |
| | Valkeakoski | 64 | Valkeakoski 96 |
| | Pirkkala | 50 | Pirkkala 72 |
| | Kangasala | 34 | Nokia 37 |

Työllisten sosioekonominen asema

| Sosioekonominen asema | 1980 | | 1985 | | 1990 | |
|-----------------------|-----------|-------|-----------|-------|-----------|-------|
| | Yh-teensä | % | Yh-teensä | % | Yh-teensä | % |
| Yhteensä | 5880 | 100.0 | 6290 | 100.0 | 6764 | 100.0 |
| Yrittäjät | 680 | 11.5 | 722 | 11.4 | 904 | 13.3 |
| Maatalousyrittäjät | 316 | 5.3 | 260 | 4.1 | 270 | 3.9 |
| Muut yrittäjät | 364 | 6.1 | 462 | 7.3 | 634 | 9.3 |
| Työnantajat | 151 | 2.5 | 188 | 2.9 | .. | .. |
| Yksinäisyrittäjät | 213 | 3.6 | 274 | 4.3 | .. | .. |
| Ylemmät toimihenkilöt | 527 | 8.9 | 694 | 11.0 | 857 | 12.6 |
| Alemmat toimihenkilöt | 1607 | 27.3 | 2015 | 32.0 | 2302 | 34.0 |
| Työntekijät | 2888 | 49.1 | 2827 | 44.9 | 2557 | 37.8 |
| Tuntematon | 178 | 3.0 | 32 | 0.5 | 144 | 2.1 |

Työnantajasektori

| Työnantajasektori | 1980 | | 1985 | | 1990 | |
|--------------------|-----------|-------|-----------|-------|-----------|-------|
| | Yh-teensä | % | Yh-teensä | % | Yh-teensä | % |
| Palkansaajat | 4978 | 100.0 | 5503 | 100.0 | 5825 | 100.0 |
| Julkinen sektori | 1436 | 28.8 | 1770 | 32.1 | 1978 | 33.9 |
| Valtio | 504 | 10.1 | 607 | 11.0 | 588 | 10.0 |
| Kunta | 739 | 14.8 | 964 | 17.5 | 1170 | 20.0 |
| Valtioenemm. oy | 193 | 3.8 | 199 | 3.6 | 220 | 3.7 |
| Yksityinen sektori | 3490 | 70.1 | 3592 | 65.2 | 3847 | 66.0 |
| Tuntematon | 52 | 1.0 | 141 | 2.5 | 0 | 0.0 |

Perhetyyppi

| Perhetyyppi | 1980 | | 1985 | | 1990 | |
|----------------------------------|-----------|-------|-----------|-------|-----------|-------|
| | Yh-teensä | % | Yh-teensä | % | Yh-teensä | % |
| Perheitä yhteensä | 3325 | 100.0 | 3609 | 100.0 | 4040 | 100.0 |
| Aviopari, ei lapsia | 785 | 23.6 | 869 | 24.1 | 1012 | 25.0 |
| Avopari, ei lapsia ¹⁾ | .. | .. | .. | .. | 271 | 6.7 |
| Aviopari ja lapsia | 2109 | 63.4 | 2199 | 60.9 | 2158 | 53.4 |
| Avopari ja lapsia | 34 | 1.0 | 75 | 2.1 | 185 | 4.6 |
| Äiti ja lapsia | 332 | 10.0 | 389 | 10.8 | 334 | 8.3 |
| Isä ja lapsia | 65 | 2.0 | 77 | 2.1 | 80 | 2.0 |
| Henkilöitä perheissä | 10784 | | 11633 | | 12727 | |
| Lapsiperheitä ²⁾ | 1936 | | 2002 | | 2070 | |
| Keskim.lapsiluku | 1.7 | | 1.8 | | 1.9 | |

¹⁾ Avioparit, joilla ei ole yhteisiä lapsia on päätelty ensimmäisen kerran vuoden 1990 väestölaskennassa

²⁾ Perheet, joissa vähintään 1 alle 18-vuotias lapsi
Keskimääräinen lapsiluku = Alle 18-vuotiaiden lasten lkm / lapsiperheiden lkm

Asuntokuntien rakenne (%) vuosina 1980, 1985 ja 1990

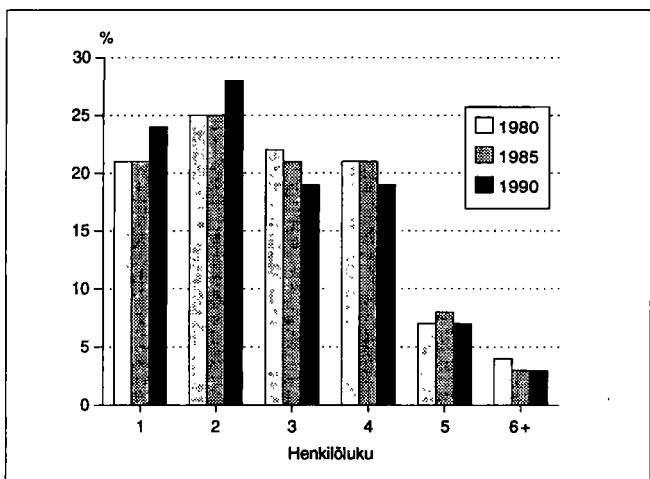

Lapsiperheet lapsiluvun mukaan 1980, 1985 ja 1990

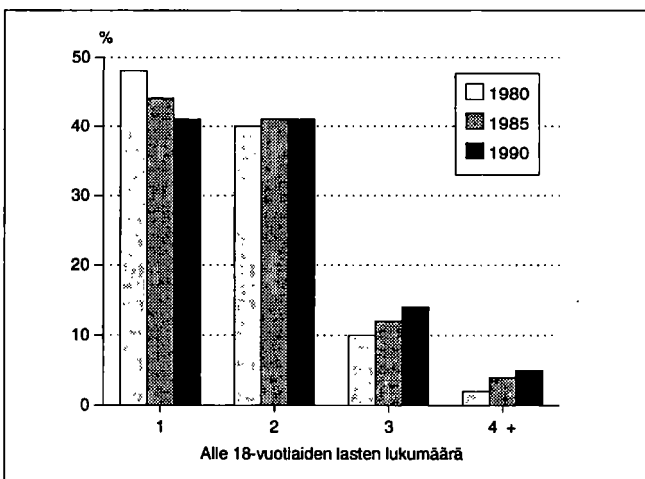

Asumistiheys

| | 1980 | 1985 | 1990 |
|-------------------------------|------|------|------|
| Asuntokuntia yht. | 4423 | 4768 | 5350 |
| Asuntokuntien keskipikoko | 2.8 | 2.8 | 2.7 |
| Ahtaasti asuvia ¹⁾ | 1372 | 1235 | 1128 |
| Huoneita/asuntokunta | 3.7 | 3.0 | 3.1 |
| Huoneita/henkilö | 1.3 | 1.0 | 1.1 |
| m ² /asuntokunta | 77.5 | 82.7 | 85.2 |
| m ² /henkilö | 27.3 | 29.2 | 31.4 |

¹⁾ Normi 4: Enemmän kuin 1 henkilö / huone, kun keittiötä ei lasketa mukaan

Asuntokunnan koko, ahtaasti asuvat

| Henkilöluku | 1980 | | 1985 | | 1990 | |
|--------------|----------|-------------------------------|----------|-------------------------------|----------|-------------------------------|
| | Yhteensä | Ahtaasti asuvia ¹⁾ | Yhteensä | Ahtaasti asuvia ¹⁾ | Yhteensä | Ahtaasti asuvia ¹⁾ |
| Asuntokunnat | 4423 | 1372 | 4768 | 1235 | 5350 | 1128 |
| 1 henk. | 940 | - | 982 | - | 1271 | - |
| 2 henk. | 1090 | 173 | 1214 | 127 | 1494 | 141 |
| 3 henk. | 966 | 349 | 1021 | 295 | 1015 | 206 |
| 4 henk. | 935 | 451 | 1019 | 424 | 1019 | 378 |
| 5 henk. | 331 | 262 | 370 | 263 | 380 | 256 |
| 6 henk. | 111 | 93 | 107 | 80 | 104 | 84 |
| 7+ henk. | 50 | 44 | 55 | 46 | 67 | 63 |

¹⁾ Normi 4: Enemmän kuin 1 henkilö / huone, kun keittiötä ei lasketa mukaan

Rakennukset talotyypeittäin

| Talotyyppi | 1980 | | 1985 | | 1990 | |
|---------------------|-------------|----------|-------------|----------|-------------|----------|
| | Rakennuksia | Asuntoja | Rakennuksia | Asuntoja | Rakennuksia | Asuntoja |
| Kaikki rakennukset | 3269 | 4603 | 3703 | 4999 | 4253 | 5696 |
| Erilliset pientalot | 2914 | 3141 | 3106 | 3125 | 3515 | 3557 |
| Kytkeytyt pientalot | 43 | 286 | 100 | 576 | 149 | 789 |
| Asuinkerrostalot | 82 | 1085 | 75 | 1139 | 70 | 1204 |
| Muut | 230 | 91 | 422 | 159 | 519 | 146 |

Rakennusten kerrosala valmistumisvuoden mukaan 1990

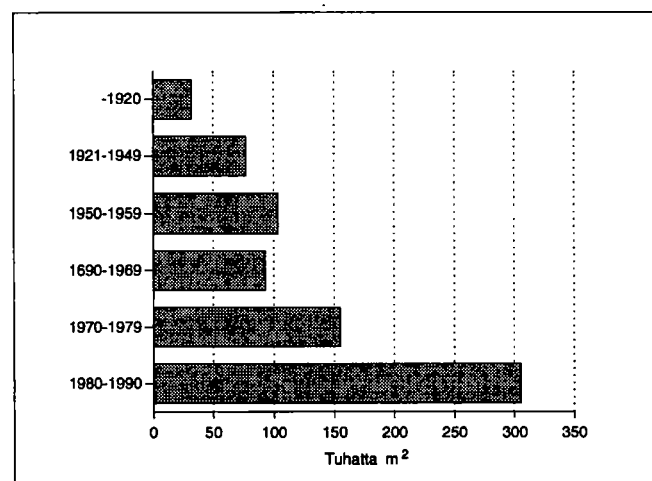

Hallintaperuste

| Hallintaperuste | 1980 | 1985 | 1990 |
|---------------------|------|------|------|
| Asuntokuntia | 4423 | 4768 | 5350 |
| Omistaa talon | 2495 | 2791 | 3081 |
| Omistaa osakkeet | 720 | 1131 | 1476 |
| Työsuhdeasunto | 197 | 127 | 90 |
| Vuokra-asunto | 677 | 519 | 588 |
| Muu hallintaperuste | 334 | 200 | 115 |

Huoneistotyyppi

| | 1980 | | 1985 | | 1990 | |
|----------------|----------|-------------------------|----------|-------------------------|----------|-------------------------|
| | Asuntoja | m ² / asunto | Asuntoja | m ² / asunto | Asuntoja | m ² / asunto |
| Kaikki asunnot | 4603 | 76.6 | 4999 | 82.1 | 5696 | 84.0 |
| 1h + kt/kk/k | 777 | 34.2 | 689 | 33.3 | 735 | 34.0 |
| 2h + kk/k | 1286 | 56.7 | 1279 | 57.8 | 1419 | 57.6 |
| 3h + k | 921 | 82.2 | 1144 | 81.9 | 1292 | 82.4 |
| 4h + k | 978 | 102.9 | 1195 | 103.9 | 1376 | 104.7 |
| 5h + k | 292 | 129.0 | 416 | 130.4 | 561 | 128.6 |
| Muut | 349 | 112.1 | 276 | 165.4 | 313 | 160.7 |

Toimitilat

| Käyttötarkoitus | 1980 | | 1990 | |
|------------------------|----------|--------------------------------|----------|--------------------------------|
| | Yhteensä | keskipinta-ala, m ² | Yhteensä | keskipinta-ala, m ² |
| Yhteensä | 340 | 487.2 | 349 | 575.6 |
| Myymäälä-ym. tilat | 78 | 145.8 | 87 | 269.5 |
| Hoitotilat | 20 | 429.8 | 27 | 662.7 |
| Toimistotilat | 45 | 189.0 | 62 | 344.6 |
| Kokoontumistilat | 19 | 280.7 | 17 | 524.3 |
| Opetustilat | 22 | 798.1 | 22 | 1567.9 |
| Teollisuustilat | 104 | 733.5 | 82 | 1257.3 |
| Varasto- ja muut tilat | 52 | 724.0 | 52 | 685.3 |

Kesämökkit

| | 1980 | | 1990 | |
|----------------------------|----------|-------|----------|-------|
| | Yhteensä | % | Yhteensä | % |
| Kesämökkejä | 762 | 100.0 | 969 | 100.0 |
| <i>Omistajan kotikunta</i> | | | | |
| Lempäälä | 130 | 17.0 | 224 | 23.1 |
| Läänin muu kunta | 471 | 61.8 | 464 | 47.8 |
| Muu kunta | 89 | 11.6 | 108 | 11.1 |

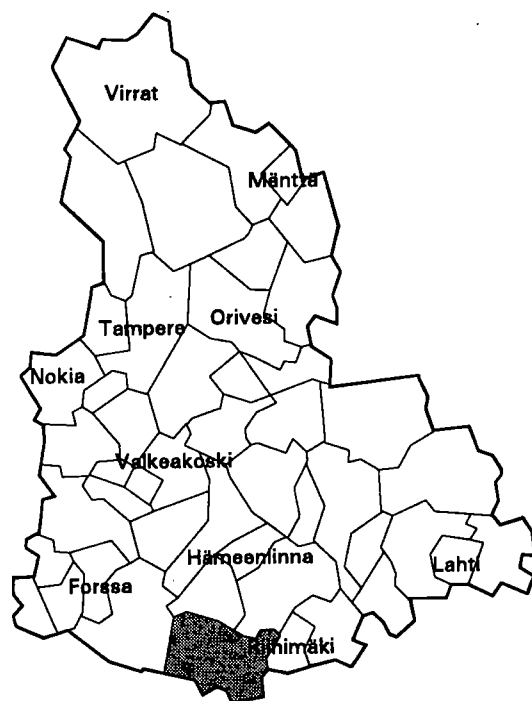

| | |
|--------------------------------------|----------------|
| Kehitysaluevyöhyke | IV ei tukialue |
| Kantokykyluokka | 3 |
| Kokonaispinta-ala (km ²) | 653.3 |
| Maapinta-ala (km ²) | 595.8 |
| Väkiluku 1991 | 7527 |
| Asukastiheys (as/km ²) | 13 |
| Ruotsinkielisten osuus (%) | 0.2 |
| Väkilukuennuste 2000 | 8383 |
| Työttömyysaste 1992 | 14.3 |
| Työpaikkaomavaraisuus (%) | 67.5 |
| Veroäyrin hinta 1993 | 17.5 |
| Äyrejä/asukas 1991 | 46810 |

Väestörakenne

| Ikä | 1980 | | 1985 | | 1990 | |
|-------------|---------------|--------|---------------|--------|---------------|--------|
| | Yh- teensä | Miehiä | Yh- teensä | Miehiä | Yh- teensä | Miehiä |
| Koko väestö | 6658 | 3336 | 6847 | 3444 | 7405 | 3781 |
| 0 - 6 | 498 | 261 | 542 | 285 | 655 | 369 |
| 7 - 14 | 691 | 351 | 702 | 364 | 798 | 411 |
| 15 - 29 | 1399 | 752 | 1273 | 685 | 1312 | 707 |
| 30 - 44 | 1364 | 750 | 1554 | 841 | 1723 | 932 |
| 45 - 64 | 1619 | 786 | 1615 | 820 | 1668 | 879 |
| 65 - 74 | 722 | 302 | 673 | 288 | 717 | 303 |
| 75 + | 365 | 134 | 488 | 161 | 532 | 180 |

Pääasiallinen toiminta

| Pääasiallinen toiminta | 1980 ¹⁾ | | 1985 | | 1990 | |
|---------------------------|--------------------|-------------|---------------|-------------|---------------|-------------|
| | Yh- teensä | Mie- hiä | Yh- teensä | Mie- hiä | Yh- teensä | Mie- hiä |
| Koko väestö | 6658 | 3336 | 6847 | 3444 | 7405 | 3781 |
| Työvoima | 2932 | 1715 | 3224 | 1840 | 3435 | 1941 |
| Työlliset | .. | .. | 3103 | 1777 | 3308 | 1860 |
| Palkansaajat | 1894 | 1108 | 2167 | 1212 | 2376 | 1283 |
| Yrittäjät ym. | 1000 | 587 | 936 | 565 | 932 | 577 |
| Työttömät | .. | .. | 121 | 63 | 127 | 81 |
| Työvoiman ulkopuolella | 3726 | 1621 | 3623 | 1604 | 3970 | 1840 |
| 0 - 14 -vuotiaat | 1189 | 612 | 1244 | 649 | 1453 | 780 |
| Opiskelijat | 569 | 264 | 474 | 209 | 438 | 197 |
| Eläkeläiset | 1444 | 607 | 1596 | 658 | 1777 | 749 |
| Muut | 524 | 138 | 309 | 88 | 302 | 114 |

¹⁾ Vuonna 1980 työvoima = ammatissa toimiva väestö

Väestö taajamittain

| | 1980 | 1985 | 1990 |
|--------------------|------|------|------|
| Koko väestö | 6658 | 6847 | 7405 |
| Taajama-aste | 34.4 | 41.0 | 47.9 |
| Taajamaväestö | 2291 | 2814 | 3550 |
| *Kernaala | 11 | 10 | - |
| Kirkonkylä (Loppi) | 1232 | 1473 | 1919 |
| *Launonen | 577 | 823 | 1083 |
| Läyliäinen | 471 | 508 | 548 |

* Taajama sijaitsee useamman kunnan alueella

Koulutusaste

| Koulutusaste | 1980 | | 1985 | | 1990 | |
|-----------------------|---------------|-------------|---------------|-------------|---------------|-------------|
| | Yh- teensä | Mie- hiä | Yh- teensä | Mie- hiä | Yh- teensä | Mie- hiä |
| 15 vuotta täyttäneet | 5469 | 2724 | 5603 | 2795 | 5952 | 3001 |
| Vain perusaste | 3852 | 1869 | 3587 | 1739 | 3442 | 1693 |
| Väh. alempi keskiaste | 1617 | 855 | 2016 | 1056 | 2510 | 1308 |
| Alempi keskiaste | 1038 | 579 | 1273 | 713 | 1523 | 844 |
| Ylempi keskiaste | 365 | 169 | 498 | 222 | 671 | 314 |
| Vain yo-tutkinto | 131 | 55 | 174 | 74 | 207 | 92 |
| Korkea-aste | 214 | 107 | 245 | 121 | 316 | 150 |

Toimiala

| Toimiala | Työllinen työvoima ¹⁾ | | | Työpaikat | | |
|----------------------|----------------------------------|------|------|-----------|------|------|
| | 1980 | 1985 | 1990 | 1980 | 1985 | 1990 |
| Yhteensä | 2932 | 3103 | 3308 | 2211 | 2119 | 2233 |
| Maa- ja metsätalous | 1041 | 886 | 689 | 1023 | 874 | 663 |
| Teollisuus | 609 | 631 | 576 | 393 | 308 | 288 |
| Rakentaminen | 166 | 266 | 357 | 91 | 90 | 199 |
| Kauppa ja majoitus | 320 | 369 | 490 | 233 | 216 | 331 |
| Liikenne | 215 | 234 | 235 | 90 | 151 | 164 |
| Rahoitus ja vakuutus | 92 | 109 | 232 | 46 | 58 | 93 |
| Yht.kunn.palvelut | 446 | 594 | 611 | 331 | 419 | 378 |

¹⁾ Vuonna 1980 ammatissa toimiva väestö

Kunnassa asuvien työssäkäyntikunta

| | 1985 | 1990 |
|---------------------------|------|---------------|
| Kunnassa asuvat työlliset | 3103 | 3308 |
| <i>Työssäkäyntikunta</i> | | |
| Loppi | 2063 | 2021 |
| Muut kunnat yht. | 1040 | 1287 |
| joista | | |
| Riihimäki | 516 | Riihimäki 546 |
| Helsinki | 142 | Helsinki 233 |
| Hyvinkää | 111 | Hyvinkää 133 |

Rakennukset talotyypeittäin

| Talotyyppi | 1980 | | 1985 | | 1990 | |
|---------------------|-------------|----------|-------------|----------|-------------|----------|
| | Rakennuksia | Asuntoja | Rakennuksia | Asuntoja | Rakennuksia | Asuntoja |
| Kaikki rakennukset | 2081 | 2461 | 2245 | 2652 | 2685 | 3039 |
| Erilliset pientalot | 1860 | 1966 | 1990 | 2083 | 2222 | 2288 |
| Kytkeytyt pientalot | 14 | 66 | 26 | 143 | 52 | 259 |
| Asuinkerrostalot | 24 | 288 | 24 | 284 | 23 | 322 |
| Muut | 183 | 141 | 205 | 142 | 388 | 170 |

Asumistiheys

| | 1980 | 1985 | 1990 |
|-------------------------------|------|------|------|
| Asutokuntia yht. | 2355 | 2531 | 2791 |
| Asutokuntien keskikoko | 2.7 | 2.6 | 2.6 |
| Ahtaasti asuvia ¹⁾ | 764 | 622 | 601 |
| Huoneita/asutokunta | 3.5 | 2.8 | 3.0 |
| Huoneita/henkilö | 1.2 | 1.0 | 1.1 |
| m ² /asutokunta | 75.2 | 80.3 | 83.7 |
| m ² /henkilö | 26.8 | 30.1 | 31.9 |

¹⁾ Normi 4: Enemmän kuin 1 henkilö / huone, kun keittiötä ei lasketa mukaan

Työnantajasektori

| Työnantajasektori | 1980 | | 1985 | | 1990 | |
|--------------------|----------|-------|----------|-------|----------|-------|
| | Yhteensä | % | Yhteensä | % | Yhteensä | % |
| Palkansaajat | 1894 | 100.0 | 2167 | 100.0 | 2376 | 100.0 |
| Julkinen sektori | 541 | 28.5 | 651 | 30.0 | 751 | 31.6 |
| Valtio | 191 | 10.0 | 244 | 11.2 | 201 | 8.5 |
| Kunta | 318 | 16.7 | 380 | 17.5 | 486 | 20.4 |
| Valtioenemm. oy | 32 | 1.6 | 27 | 1.2 | 64 | 2.6 |
| Yksityinen sektori | 1343 | 70.9 | 1465 | 67.6 | 1625 | 68.3 |
| Tuntematon | 10 | 0.5 | 51 | 2.3 | 0 | 0.0 |

Työpaikan sijainti elinkeinoittain 1990

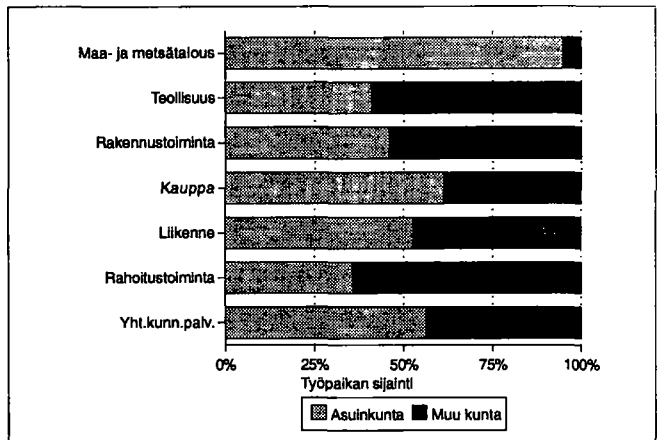

Kesämökkit

| | 1980 | | 1990 | |
|----------------------------|----------|-------|----------|-------|
| | Yhteensä | % | Yhteensä | % |
| Kesämökkejä | 1608 | 100.0 | 2451 | 100.0 |
| <i>Omistajan kotikunta</i> | | | | |
| Loppi | 159 | 9.8 | 322 | 13.1 |
| Läänin muu kunta | 247 | 15.3 | 318 | 12.9 |
| Muu kunta | 1002 | 62.3 | 1392 | 56.7 |

Asutokuntien rakenne (%) vuosina 1980, 1985 ja 1990

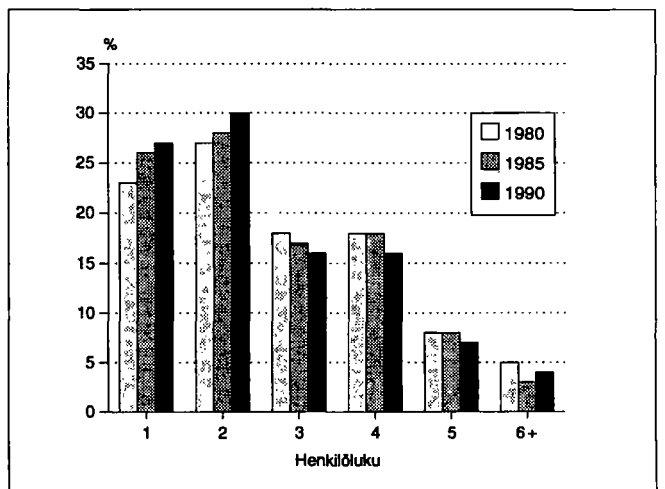

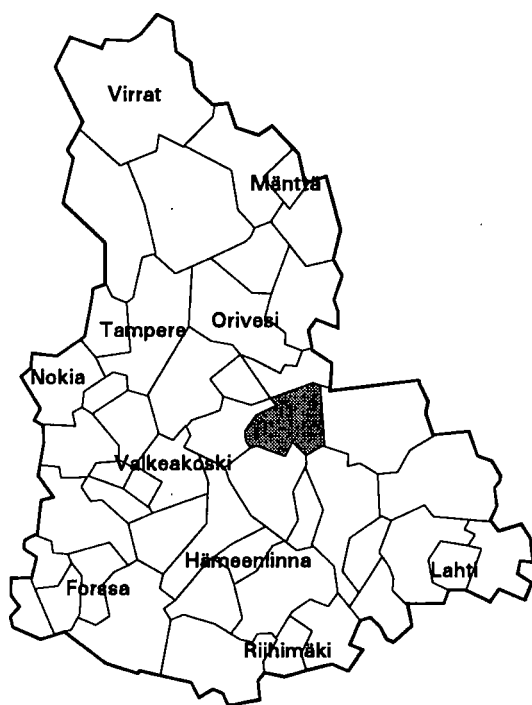

| | |
|--------------------------------------|-------------|
| Kehitysaluevyöhyke | IV tukialue |
| Kantokyläluokka | 2 |
| Kokonaispinta-ala (km ²) | 391.8 |
| Maapinta-ala (km ²) | 317.5 |
| Väkiluku 1991 | 2587 |
| Asukastiheys (as/km ²) | 8 |
| Ruotsinkielisten osuus (%) | 0.0 |
| Väkilukuennuste 2000 | 2473 |
| Työttömyysaste 1992 | 11.8 |
| Työpaikkaomavaraisuus (%) | 89.3 |
| Veroäyrin hinta 1993 | 17.8 |
| Äyriä/asukas 1991 | 44033 |

Väestörakenne

| Ikä | 1980 | | 1985 | | 1990 | |
|-------------|---------------|--------|---------------|--------|---------------|--------|
| | Yh- teensä | Miehiä | Yh- teensä | Miehiä | Yh- teensä | Miehiä |
| Koko väestö | 2744 | 1354 | 2597 | 1275 | 2586 | 1260 |
| 0 - 6 | 158 | 84 | 152 | 78 | 191 | 89 |
| 7 - 14 | 225 | 112 | 195 | 108 | 217 | 107 |
| 15 - 29 | 568 | 326 | 490 | 269 | 395 | 217 |
| 30 - 44 | 420 | 218 | 430 | 232 | 491 | 266 |
| 45 - 64 | 836 | 408 | 764 | 378 | 680 | 353 |
| 65 - 74 | 332 | 142 | 340 | 141 | 362 | 155 |
| 75 + | 205 | 64 | 226 | 69 | 250 | 73 |

Pääasiallinen toiminta

| Pääasiallinen toiminta | 1980 ¹⁾ | | 1985 | | 1990 | |
|---------------------------|--------------------|-------------|---------------|-------------|---------------|-------------|
| | Yh- teensä | Mie- hiä | Yh- teensä | Mie- hiä | Yh- teensä | Mie- hiä |
| Koko väestö | 2744 | 1354 | 2597 | 1275 | 2586 | 1260 |
| Työvoima | 1227 | 693 | 1197 | 664 | 1130 | 620 |
| Työlliset | .. | .. | 1142 | 632 | 1081 | 582 |
| Palkansaajat | 734 | 411 | 724 | 375 | 735 | 371 |
| Yrittäjät ym. | 459 | 260 | 418 | 257 | 346 | 211 |
| Työttömät | .. | .. | 55 | 32 | 49 | 38 |
| Työvoiman ulkopuolella | 1517 | 661 | 1400 | 611 | 1456 | 640 |
| 0 - 14 -vuotiaat | 383 | 196 | 347 | 186 | 408 | 196 |
| Opiskelijat | 238 | 132 | 166 | 82 | 98 | 46 |
| Eläkeläiset | 655 | 253 | 766 | 299 | 867 | 358 |
| Muut | 241 | 80 | 121 | 44 | 83 | 40 |

¹⁾ Vuonna 1980 työvoima = ammatissa toimiva väestö

Väestö taajamittain

| | 1980 | 1985 | 1990 |
|------------------------|------|------|------|
| Koko väestö | 2744 | 2597 | 2586 |
| Taajama-aste | 33.0 | 30.1 | 47.2 |
| Taajamaväestö | 908 | 783 | 1221 |
| Kirkonkylä(Luopioinen) | 376 | 461 | 571 |
| Aitoo | 326 | 322 | 447 |
| Rautajärvi | 206 | - | 203 |

Koulutusaste

| Koulutusaste | 1980 | | 1985 | | 1990 | |
|-----------------------|---------------|-------------|---------------|-------------|---------------|-------------|
| | Yh- teensä | Mie- hiä | Yh- teensä | Mie- hiä | Yh- teensä | Mie- hiä |
| 15 vuotta täyttäneet | 2361 | 1158 | 2250 | 1089 | 2178 | 1064 |
| Vain perusaste | 1693 | 839 | 1520 | 728 | 1358 | 652 |
| Väh. alempi keskiaste | 668 | 319 | 730 | 361 | 820 | 412 |
| Alempi keskiaste | 417 | 214 | 471 | 247 | 527 | 269 |
| Ylempi keskiaste | 163 | 79 | 168 | 86 | 192 | 102 |
| Vain yo-tutkinto | 72 | 29 | 75 | 36 | 69 | 35 |
| Korkea-aste | 88 | 26 | 91 | 28 | 101 | 41 |

Toimiala

| Toimiala | Työllinen työvoima ¹⁾ | | | Työpaikat | | |
|----------------------|----------------------------------|------|------|-----------|------|------|
| | 1980 | 1985 | 1990 | 1980 | 1985 | 1990 |
| Yhteensä | 1227 | 1142 | 1081 | 1020 | 1036 | 965 |
| Maa- ja metsätalous | 498 | 425 | 304 | 467 | 404 | 284 |
| Teollisuus | 244 | 229 | 237 | 204 | 188 | 213 |
| Rakentaminen | 68 | 72 | 65 | 30 | 51 | 48 |
| Kauppa ja majoitus | 71 | 91 | 112 | 60 | 86 | 97 |
| Liikenne | 92 | 85 | 70 | 57 | 72 | 58 |
| Rahoitus ja vakuutus | 27 | 29 | 47 | 23 | 27 | 41 |
| Yht.kunn.palvelut | 192 | 211 | 209 | 178 | 208 | 188 |

¹⁾ Vuonna 1980 ammatissa toimiva väestö

Kunnassa asuvien työssäkäyntikunta

| | 1985 | 1990 |
|---------------------------|------|--------------|
| Kunnassa asuvat työlliset | 1142 | 1081 |
| <i>Työssäkäyntikunta</i> | | |
| Luopioinen | 978 | 855 |
| Muut kunnat yht. | 164 | 226 |
| joista | | |
| Pälkäne | 27 | Tampere 47 |
| Sahalahti | 24 | Pälkäne 41 |
| Tampere | 18 | Sahalahti 22 |

Rakennukset talotyypeittäin

| Talotyyppi | 1980 | | 1985 | | 1990 | |
|---------------------|-------------|----------|-------------|----------|-------------|----------|
| | Rakennuksia | Asuntoja | Rakennuksia | Asuntoja | Rakennuksia | Asuntoja |
| Kaikki rakennukset | 1039 | 1101 | 1085 | 1127 | 1165 | 1179 |
| Erilliset pientalot | 887 | 911 | 854 | 848 | 902 | 874 |
| Kytkeytyt pientalot | 16 | 91 | 35 | 159 | 47 | 205 |
| Asuinkerrostalot | 9 | 41 | 9 | 27 | 8 | 27 |
| Muut | 127 | 58 | 187 | 93 | 208 | 73 |

Asumistiheys

| | 1980 | 1985 | 1990 |
|-------------------------------|------|------|------|
| Asutokuntia yht. | 1020 | 1025 | 1051 |
| Asutokuntien keskikoko | 2.6 | 2.4 | 2.3 |
| Ahtaasti asuvia ¹⁾ | 279 | 211 | 189 |
| Huoneita/asutokunta | 3.7 | 2.9 | 3.0 |
| Huoneita/henkilö | 1.4 | 1.1 | 1.2 |
| m ² /asutokunta | 76.6 | 79.0 | 81.7 |
| m ² /henkilö | 29.1 | 32.0 | 34.1 |

¹⁾ Normi 4: Enemmän kuin 1 henkilö / huone, kun keittiöt ei lasketa mukaan

Työnantajasektori

| Työnantajasektori | 1980 | | 1985 | | 1990 | |
|--------------------|----------|-------|----------|-------|----------|-------|
| | Yhteensä | % | Yhteensä | % | Yhteensä | % |
| Palkansaajat | 734 | 100.0 | 724 | 100.0 | 735 | 100.0 |
| Julkinen sektori | 182 | 24.7 | 187 | 25.8 | 256 | 34.8 |
| Valtio | 54 | 7.3 | 42 | 5.8 | 43 | 5.8 |
| Kunta | 126 | 17.1 | 138 | 19.0 | 208 | 28.2 |
| Valtioenemm. oy | 2 | 0.2 | 7 | 0.9 | 5 | 0.6 |
| Yksityinen sektori | 546 | 74.3 | 512 | 70.7 | 479 | 65.1 |
| Tuntematon | 6 | 0.8 | 25 | 3.4 | 0 | 0.0 |

Työpaikan sijainti elinkeinoittain 1990

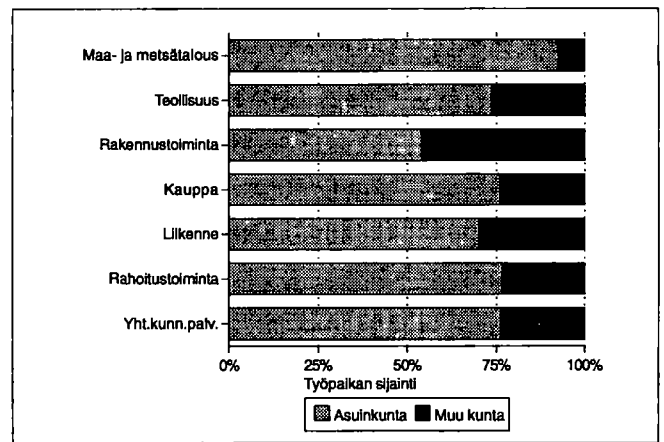

Kesämököt

| | 1980 | | 1990 | |
|----------------------------|----------|-------|----------|-------|
| | Yhteensä | % | Yhteensä | % |
| Kesämökkejä | 1189 | 100.0 | 1622 | 100.0 |
| <i>Omistajan kotikunta</i> | | | | |
| Luopioinen | 134 | 11.2 | 168 | 10.3 |
| Läänin muu kunta | 470 | 39.5 | 561 | 34.5 |
| Muu kunta | 473 | 39.7 | 547 | 33.7 |

Asutokuntien rakenne (%) vuosina 1980, 1985 ja 1990

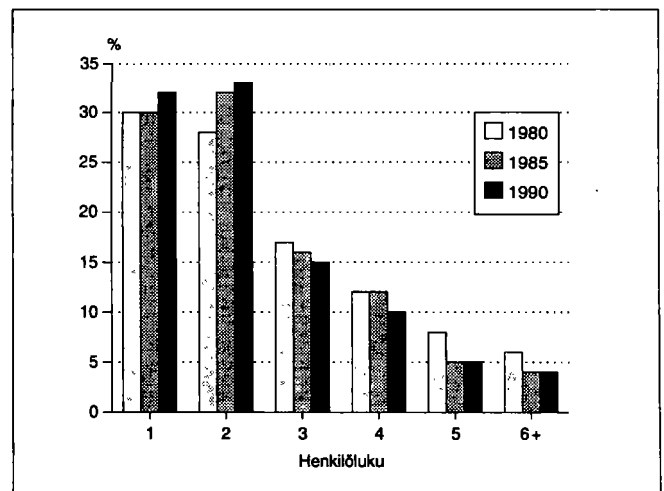

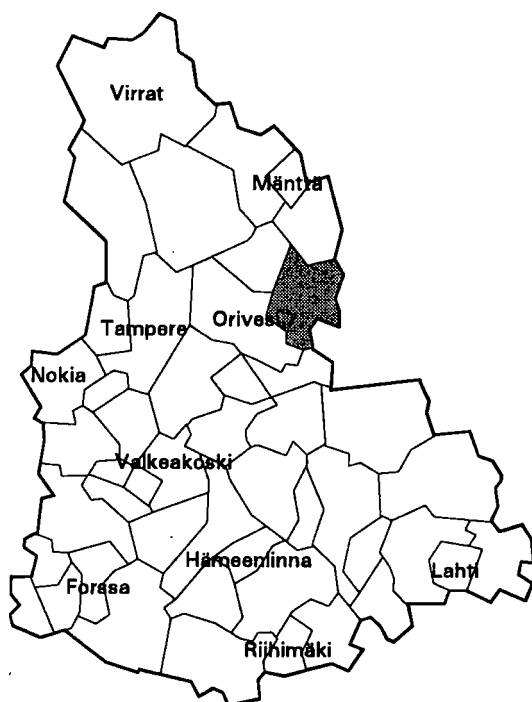

| | |
|--------------------------------------|-------------|
| Kehitysaluevyöhyke | IV tukialue |
| Kantokykyluokka | 2 |
| Kokonaispinta-ala (km ²) | 496.9 |
| Maapinta-ala (km ²) | 425.2 |
| Väkiluku 1991 | 1992 |
| Asukastiheys (as/km ²) | 5 |
| Ruotsinkielisten osuus (%) | 0.2 |
| Väkilukuennuste 2000 | 1873 |
| Työttömyysaste 1992 | 16.2 |
| Työpaikkaomavaraisuus (%) | 83.8 |
| Veroäyrin hinta 1993 | 18.0 |
| Äyrejä/asukas 1991 | 44378 |

Väestörakenne

| Ikä | 1980 | | 1985 | | 1990 | |
|-------------|----------|--------|----------|--------|----------|--------|
| | Yhteensä | Miehiä | Yhteensä | Miehiä | Yhteensä | Miehiä |
| Koko väestö | 2379 | 1135 | 2169 | 1039 | 2019 | 987 |
| 0 - 6 | 140 | 79 | 120 | 66 | 129 | 58 |
| 7 - 14 | 228 | 103 | 170 | 86 | 169 | 98 |
| 15 - 29 | 445 | 238 | 373 | 199 | 302 | 161 |
| 30 - 44 | 400 | 219 | 396 | 213 | 392 | 209 |
| 45 - 64 | 647 | 289 | 578 | 270 | 529 | 275 |
| 65 - 74 | 340 | 147 | 322 | 136 | 278 | 104 |
| 75 + | 179 | 60 | 210 | 69 | 220 | 82 |

Pääasiallinen toiminta

| Pääasiallinen toiminta | 1980 ¹⁾ | | 1985 | | 1990 | |
|------------------------|--------------------|--------|----------|--------|----------|--------|
| | Yhteensä | Miehiä | Yhteensä | Miehiä | Yhteensä | Miehiä |
| Koko väestö | 2379 | 1135 | 2169 | 1039 | 2019 | 987 |
| Työvoima | 999 | 565 | 930 | 532 | 842 | 469 |
| Työlliset | .. | .. | 879 | 508 | 779 | 434 |
| Palkansaajat | 601 | 359 | 551 | 322 | 499 | 271 |
| Yrittäjät ym. | 384 | 197 | 328 | 186 | 280 | 163 |
| Työttömät | .. | .. | 51 | 24 | 63 | 35 |
| Työvoiman ulkopuolella | 1380 | 570 | 1239 | 507 | 1177 | 518 |
| 0 - 14 -vuotiaat | 368 | 182 | 290 | 152 | 298 | 156 |
| Opiskelijat | 185 | 89 | 149 | 58 | 110 | 54 |
| Eläkeläiset | 630 | 250 | 675 | 264 | 701 | 288 |
| Muut | 197 | 49 | 125 | 33 | 68 | 20 |

¹⁾ Vuonna 1980 työvoima = ammatissa toimiva väestö

Väestö taajamittain

| | 1980 | 1985 | 1990 |
|---------------|------|------|------|
| Koko väestö | 2379 | 2169 | 2019 |
| Taajama-aste | 27.2 | 33.2 | 36.6 |
| Taajamaväestö | 649 | 721 | 740 |
| Länkipohja | 649 | 721 | 740 |

Koulutusaste

| Koulutusaste | 1980 | | 1985 | | 1990 | |
|-----------------------|----------|--------|----------|--------|----------|--------|
| | Yhteensä | Miehiä | Yhteensä | Miehiä | Yhteensä | Miehiä |
| 15 vuotta täyttäneet | 2011 | 953 | 1879 | 887 | 1721 | 831 |
| Vain perusaste | 1428 | 655 | 1234 | 568 | 1051 | 489 |
| Väh. alempi keskiaste | 583 | 298 | 645 | 319 | 670 | 342 |
| Alempi keskiaste | 402 | 211 | 448 | 228 | 446 | 237 |
| Ylempi keskiaste | 123 | 59 | 137 | 64 | 151 | 66 |
| Vain yo-tutkinto | 48 | 21 | 52 | 24 | 43 | 20 |
| Korkea-aste | 58 | 28 | 60 | 27 | 73 | 39 |

Toimiala

| Toimiala | Työllinen työvoima ¹⁾ | | | Työpaikat | | |
|----------------------|----------------------------------|------|------|-----------|------|------|
| | 1980 | 1985 | 1990 | 1980 | 1985 | 1990 |
| Yhteensä | 999 | 879 | 779 | 832 | 762 | 653 |
| Maa- ja metsätalous | 422 | 331 | 242 | 410 | 318 | 227 |
| Teollisuus | 166 | 146 | 143 | 147 | 135 | 122 |
| Rakentaminen | 79 | 71 | 41 | 47 | 60 | 15 |
| Kauppa ja majoitus | 70 | 69 | 70 | 54 | 58 | 61 |
| Liikenne | 71 | 75 | 66 | 21 | 48 | 45 |
| Rahoitus ja vakuutus | 27 | 32 | 37 | 30 | 29 | 41 |
| Yht.kunn.palvelut | 151 | 155 | 127 | 120 | 114 | 89 |

¹⁾ Vuonna 1980 ammatissa toimiva väestö

Työnantajasektori

| Työnantajasektori | 1980 | | 1985 | | 1990 | |
|--------------------|----------|-------|----------|-------|----------|-------|
| | Yhteensä | % | Yhteensä | % | Yhteensä | % |
| Palkansaajat | 601 | 100.0 | 551 | 100.0 | 499 | 100.0 |
| Julkinen sektori | 191 | 31.7 | 207 | 37.5 | 197 | 39.4 |
| Valtio | 67 | 11.1 | 58 | 10.5 | 45 | 9.0 |
| Kunta | 105 | 17.4 | 127 | 23.0 | 118 | 23.6 |
| Valtioenemm. oy | 19 | 3.1 | 22 | 3.9 | 34 | 6.8 |
| Yksityinen sektori | 406 | 67.5 | 337 | 61.1 | 302 | 60.5 |
| Tuntematon | 4 | 0.6 | 7 | 1.2 | 0 | 0.0 |

Kunnassa asuvien työssäkäyntikunta

| | 1985 | 1990 |
|---------------------------|------|------|
| Kunnassa asuvat työlliset | 879 | 779 |
| <i>Työssäkäyntikunta</i> | | |
| Längelmäki | 725 | 567 |
| Muut kunnat yht. | 154 | 212 |
| joista | | |
| Orivesi | 53 | 75 |
| Tampere | 30 | 34 |
| Kuorevesi | 24 | 28 |

Työpaikan sijainti elinkeinoittain 1990

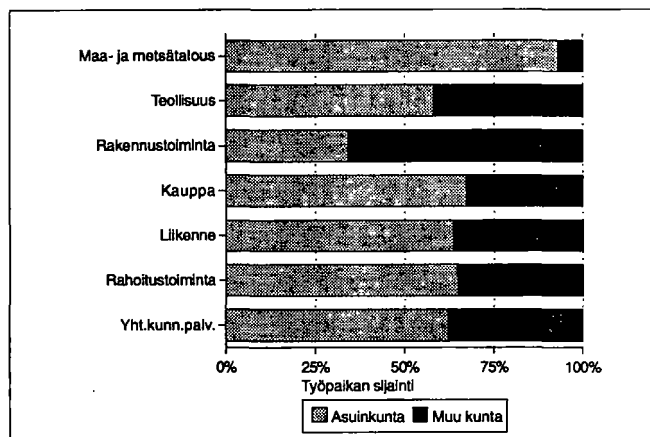

Rakennukset talotyypeittäin

| Talotyyppi | 1980 | | 1985 | | 1990 | |
|---------------------|-------------|----------|-------------|----------|-------------|----------|
| | Rakennuksia | Asuntoja | Rakennuksia | Asuntoja | Rakennuksia | Asuntoja |
| Kaikki rakennukset | 940 | 1047 | 786 | 962 | 840 | 967 |
| Erilliset pientalot | 819 | 857 | 699 | 719 | 698 | 687 |
| Kytkeytyt pientalot | 7 | 58 | 10 | 81 | 20 | 102 |
| Asuinkerrostalot | 7 | 49 | 11 | 86 | 9 | 84 |
| Muut | 107 | 83 | 66 | 76 | 113 | 94 |

Kesämökkit

| | 1980 | | 1990 | |
|----------------------------|----------|-------|----------|-------|
| | Yhteensä | % | Yhteensä | % |
| Kesämökkejä | 916 | 100.0 | 1329 | 100.0 |
| <i>Omistajan kotikunta</i> | | | | |
| Längelmäki | 105 | 11.4 | 163 | 12.2 |
| Läänin muu kunta | 482 | 52.6 | 595 | 44.7 |
| Muu kunta | 240 | 26.2 | 302 | 22.7 |

Asumistiheys

| | 1980 | 1985 | 1990 |
|-------------------------------|------|------|------|
| Asuntokuntia yht. | 917 | 897 | 867 |
| Asuntokuntien keskikoko | 2.5 | 2.3 | 2.2 |
| Ahtaasti asuvia ¹⁾ | 260 | 196 | 172 |
| Huoneita/asuntokunta | 3.5 | 2.7 | 2.8 |
| Huoneita/henkilö | 1.3 | 1.1 | 1.2 |
| m ² /asuntokunta | 77.2 | 79.8 | 81.1 |
| m ² /henkilö | 30.2 | 33.7 | 35.4 |

¹⁾ Normi 4: Enemmän kuin 1 henkilö / huone, kun keittiötä ei lasketa mukaan

Asuntokuntien rakenne (%) vuosina 1980, 1985 ja 1990

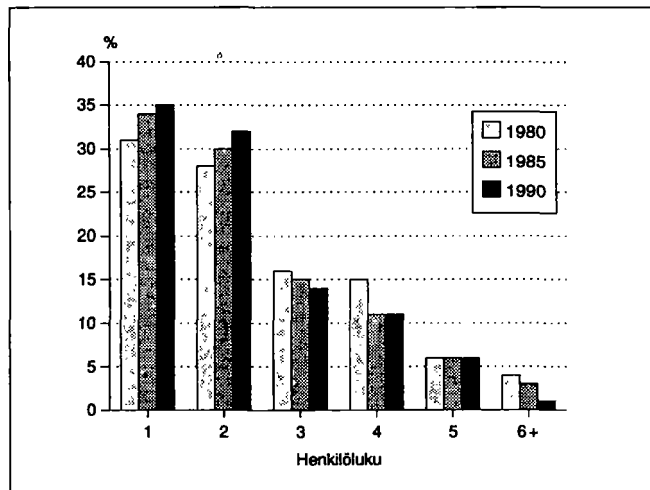

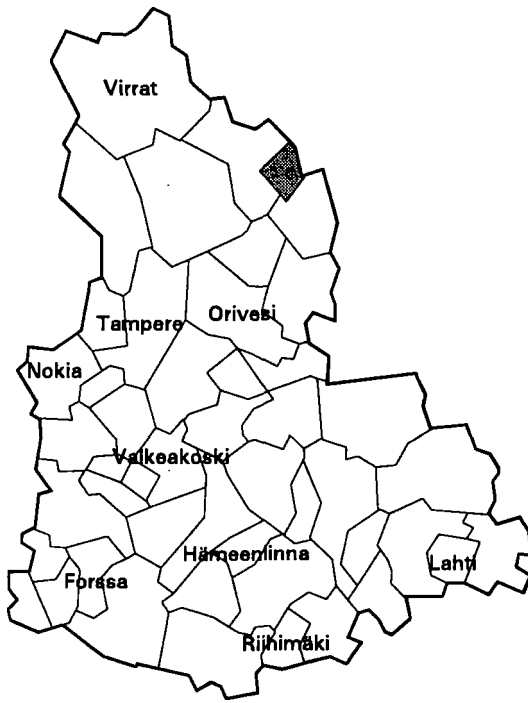

| | |
|--------------------------------------|----------------|
| Kehitysaluevyöhyke | III B-tukialue |
| Kantokykyluokka | 5 |
| Kokonaispinta-ala (km ²) | 85.9 |
| Maapinta-ala (km ²) | 64.3 |
| Väkiluku 1991 | 7484 |
| Asukastiheys (as/km ²) | 116 |
| Ruotsinkielisten osuus (%) | 0.2 |
| Väkilukuennuste 2000 | 6815 |
| Työttömyysaste 1992 | 16.8 |
| Työpaikkaomavaraisuus (%) | 108.6 |
| Veroäyrin hinta 1993 | 17.5 |
| Äyrejä/asukas 1991 | 56192 |

Väestörakenne

| Ikä | 1980 | | 1985 | | 1990 | |
|-------------|---------------|--------|---------------|--------|---------------|--------|
| | Yh- teensä | Miehiä | Yh- teensä | Miehiä | Yh- teensä | Miehiä |
| Koko väestö | 8137 | 3974 | 8111 | 3946 | 7568 | 3649 |
| 0 - 6 | 823 | 428 | 764 | 389 | 605 | 301 |
| 7 - 14 | 965 | 499 | 892 | 457 | 847 | 428 |
| 15 - 29 | 2044 | 1048 | 1837 | 916 | 1449 | 742 |
| 30 - 44 | 1848 | 931 | 2023 | 1062 | 1923 | 997 |
| 45 - 64 | 1720 | 807 | 1769 | 831 | 1742 | 830 |
| 65 - 74 | 501 | 194 | 514 | 193 | 644 | 254 |
| 75 + | 236 | 67 | 312 | 98 | 358 | 97 |

Pääasiallinen toiminta

| Pääasiallinen toiminta | 1980 ¹⁾ | | 1985 | | 1990 | |
|---------------------------|--------------------|-------------|---------------|-------------|---------------|-------------|
| | Yh- teensä | Mie- hiä | Yh- teensä | Mie- hiä | Yh- teensä | Mie- hiä |
| Koko väestö | 8137 | 3974 | 8111 | 3946 | 7568 | 3649 |
| Työvoima | 3900 | 2094 | 3979 | 2073 | 3615 | 1902 |
| Työlliset | .. | .. | 3767 | 1990 | 3387 | 1781 |
| Palkansaajat | 3725 | 1986 | 3577 | 1868 | 3172 | 1646 |
| Yrittäjät ym. | 155 | 97 | 190 | 122 | 215 | 135 |
| Työttömät | .. | .. | 212 | 83 | 228 | 121 |
| Työvoiman ulkopuolella | 4237 | 1880 | 4132 | 1873 | 3953 | 1747 |
| 0 - 14 -vuotiaat | 1789 | 927 | 1656 | 846 | 1452 | 729 |
| Opiskelijat | 722 | 370 | 620 | 298 | 569 | 247 |
| Eläkeläiset | 1232 | 484 | 1519 | 608 | 1682 | 687 |
| Muut | 494 | 99 | 337 | 121 | 250 | 84 |

¹⁾ Vuonna 1980 työvoima = ammatissa toimiva väestö

Väestö taajamittain

| | 1980 | 1985 | 1990 |
|------------------------|------|------|------|
| Koko väestö | 8137 | 8111 | 7568 |
| Taajama-aste | 94.3 | 95.4 | 93.7 |
| Taajamaväestö | 7677 | 7746 | 7096 |
| Keskustaajama (Mänttä) | 6805 | 7551 | 7096 |
| *Raja-aho | 213 | 195 | - |
| Vuohijoki | 659 | - | - |

* Taajama sijaitsee useamman kunnan alueella

Koulutusaste

| Koulutusaste | 1980 | | 1985 | | 1990 | |
|-----------------------|---------------|-------------|---------------|-------------|---------------|-------------|
| | Yh- teensä | Mie- hiä | Yh- teensä | Mie- hiä | Yh- teensä | Mie- hiä |
| 15 vuotta täyttäneet | 6349 | 3047 | 6455 | 3100 | 6116 | 2920 |
| Vain perusaste | 3669 | 1614 | 3356 | 1441 | 3022 | 1296 |
| Väh. alempi keskiaste | 2680 | 1433 | 3099 | 1659 | 3094 | 1624 |
| Alempi keskiaste | 1518 | 864 | 1754 | 1006 | 1740 | 968 |
| Ylempi keskiaste | 751 | 353 | 899 | 421 | 932 | 445 |
| Vain yo-tutkinto | 186 | 82 | 245 | 113 | 247 | 102 |
| Korkea-aste | 411 | 216 | 446 | 232 | 422 | 211 |

Toimiala

| Toimiala | Työllinen työvoima ¹⁾ | | | Työpaikat | | |
|----------------------|----------------------------------|------|------|-----------|------|------|
| | 1980 | 1985 | 1990 | 1980 | 1985 | 1990 |
| Yhteensä | 3900 | 3767 | 3387 | 4205 | 4392 | 3679 |
| Maa- ja metsätalous | 78 | 66 | 62 | 68 | 62 | 55 |
| Teollisuus | 2060 | 1758 | 1452 | 2382 | 2122 | 1613 |
| Rakentaminen | 175 | 181 | 154 | 127 | 251 | 142 |
| Kauppa ja majoitus | 389 | 380 | 395 | 439 | 449 | 438 |
| Liikenne | 186 | 202 | 151 | 114 | 241 | 163 |
| Rahoitus ja vakuutus | 136 | 145 | 248 | 154 | 144 | 244 |
| Yht.kunn.palvelut | 851 | 1028 | 871 | 913 | 1120 | 970 |

¹⁾ Vuonna 1980 ammatissa toimiva väestö

Kunnassa asuvien työssäkäyntikunta

| | 1985 | 1990 |
|---------------------------|------|------|
| Kunnassa asuvat työlliset | 3767 | 3387 |
| <i>Työssäkäyntikunta</i> | | |
| Mänttä | 3374 | 2794 |
| Muut kunnat yht. | 393 | 593 |
| joista | | |
| Vilppula | 181 | 221 |
| Kuorevesi | 57 | 111 |
| Keuruu | 34 | 57 |

Rakennukset talotyypeittäin

| Talotyyppi | 1980 | | 1985 | | 1990 | |
|---------------------|-------------|----------|-------------|----------|-------------|----------|
| | Rakennuksia | Asuntoja | Rakennuksia | Asuntoja | Rakennuksia | Asuntoja |
| Kaikki rakennukset | 1362 | 3305 | 1553 | 3460 | 1657 | 3509 |
| Erilliset pientalot | 1069 | 1230 | 1176 | 1259 | 1231 | 1297 |
| Kytkeytyt pientalot | 24 | 142 | 50 | 269 | 61 | 287 |
| Asuinkerrostalot | 124 | 1832 | 112 | 1866 | 101 | 1858 |
| Muut | 145 | 101 | 215 | 66 | 264 | 67 |

Asumistiheys

| | 1980 | 1985 | 1990 |
|-------------------------------|------|------|------|
| Asuntokuntia yht. | 3111 | 3221 | 3185 |
| Asuntokuntien keskikoko | 2.5 | 2.4 | 2.3 |
| Ahtaasti asuvia ¹⁾ | 887 | 658 | 498 |
| Huoneita/asuntokunta | 3.4 | 2.7 | 2.8 |
| Huoneita/henkilö | 1.3 | 1.1 | 1.2 |
| m ² /asuntokunta | 69.4 | 72.9 | 74.8 |
| m ² /henkilö | 26.6 | 29.2 | 31.8 |

¹⁾ Normi 4: Enemmän kuin 1 henkilö / huone, kun keittiötä ei lasketa mukaan

Työnantajasektori

| Työnantajasektori | 1980 | | 1985 | | 1990 | |
|--------------------|----------|-------|----------|-------|----------|-------|
| | Yhteensä | % | Yhteensä | % | Yhteensä | % |
| Palkansaajat | 3725 | 100.0 | 3577 | 100.0 | 3172 | 100.0 |
| Julkinen sektori | 901 | 24.1 | 998 | 27.9 | 1069 | 33.7 |
| Valtio | 130 | 3.4 | 172 | 4.8 | 159 | 5.0 |
| Kunta | 734 | 19.7 | 785 | 21.9 | 815 | 25.6 |
| Valtioenemm. oy | 37 | 0.9 | 41 | 1.1 | 95 | 2.9 |
| Yksityinen sektori | 2807 | 75.3 | 2522 | 70.5 | 2103 | 66.2 |
| Tuntematon | 17 | 0.4 | 57 | 1.5 | 0 | 0.0 |

Työpaikan sijainti elinkeinoittain 1990

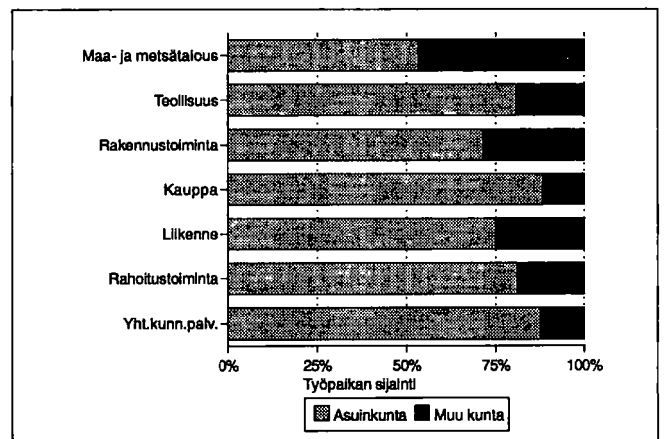

Kesämökkit

| | 1980 | | 1990 | |
|----------------------------|----------|-------|----------|-------|
| | Yhteensä | % | Yhteensä | % |
| Kesämökkejä | 153 | 100.0 | 178 | 100.0 |
| <i>Omistajan kotikunta</i> | | | | |
| Mänttä | 109 | 71.2 | 93 | 52.2 |
| Läänin muu kunta | 6 | 3.9 | 22 | 12.3 |
| Muu kunta | 22 | 14.3 | 25 | 14.0 |

Asuntokuntien rakenne (%) vuosina 1980, 1985 ja 1990

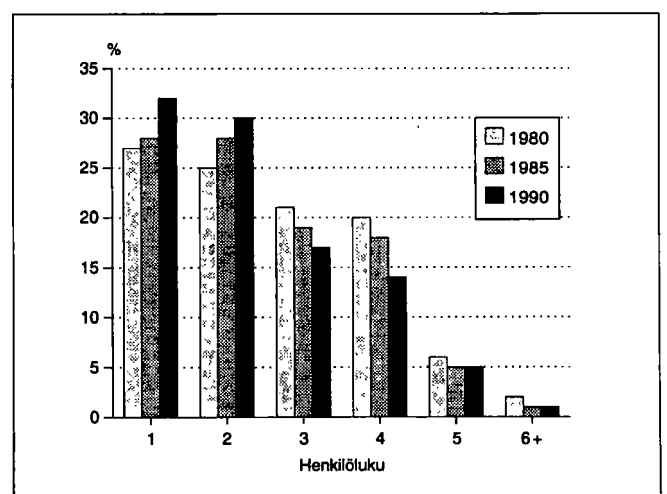

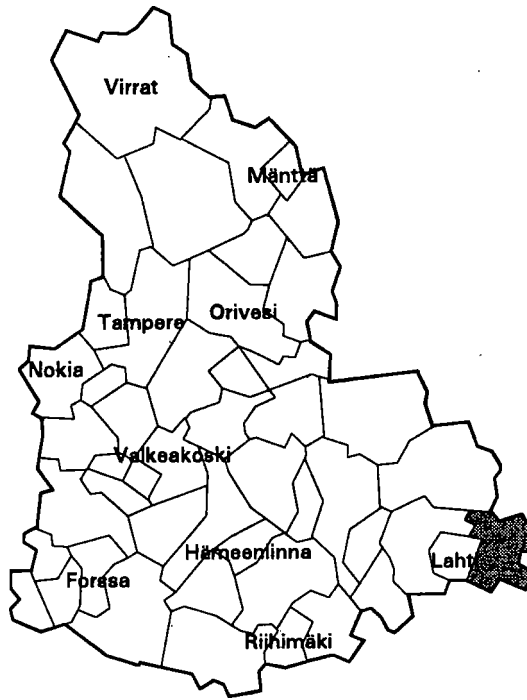

| | |
|--------------------------------------|----------------|
| Kehitysaluevyöhyke | IV ei tukialue |
| Kantokyläluokka | 5 |
| Kokonaispinta-ala (km ²) | 363.1 |
| Maapinta-ala (km ²) | 325.1 |
| Väkiluku 1991 | 15295 |
| Asukastiheys (as/km ²) | 47 |
| Ruotsinkielisten osuus (%) | 0.2 |
| Väkilukuennuste 2000 | 16542 |
| Työttömyysaste 1992 | 18.7 |
| Työpaikkaomavaraisuus (%) | 93.7 |
| Veroäyrin hinta 1993 | 17.5 |
| Äyrejä/asukas 1991 | 52312 |

Väestörakenne

| Ikä | 1980 | | 1985 | | 1990 | |
|-------------|----------|--------|----------|--------|----------|--------|
| | Yhteensä | Miehiä | Yhteensä | Miehiä | Yhteensä | Miehiä |
| Koko väestö | 13794 | 6841 | 14432 | 7210 | 15121 | 7602 |
| 0 - 6 | 1535 | 784 | 1402 | 717 | 1415 | 709 |
| 7 - 14 | 1852 | 946 | 1870 | 970 | 1801 | 908 |
| 15 - 29 | 3342 | 1661 | 3248 | 1693 | 3298 | 1791 |
| 30 - 44 | 3540 | 1858 | 3962 | 2019 | 4127 | 2089 |
| 45 - 64 | 2370 | 1131 | 2696 | 1334 | 3096 | 1588 |
| 65 - 74 | 778 | 316 | 759 | 310 | 849 | 354 |
| 75 + | 377 | 145 | 495 | 167 | 535 | 163 |

Väestön muutokset

| Vuosi | Syntyneet | Kuolleet | Nettomaassamuutto | Nettosiiro-laisuus | Väestön muutos | Väkiluku vuoden lopussa ¹⁾ |
|-------|-----------|----------|-------------------|--------------------|----------------|---------------------------------------|
| 1980 | 177 | 103 | 111 | -4 | 181 | 13864 |
| 1981 | 201 | 80 | 47 | 17 | 185 | 14056 |
| 1982 | 197 | 105 | -2 | 20 | 110 | 14162 |
| 1983 | 173 | 101 | -29 | 45 | 88 | 14232 |
| 1984 | 197 | 96 | -22 | 13 | 92 | 14329 |
| 1985 | 198 | 140 | 69 | 31 | 158 | 14472 |
| 1986 | 189 | 133 | 2 | -5 | 53 | 14512 |
| 1987 | 166 | 130 | 77 | -2 | 111 | 14623 |
| 1988 | 181 | 122 | 149 | -2 | 206 | 14818 |
| 1989 | 191 | 108 | 165 | -3 | 245 | 15029 |
| 1990 | 196 | 124 | -31 | 21 | 62 | 15121 |

¹⁾ Väkilukuun vuoden lopussa vaikuttaa myös väkiluvun korjaustermi

Väestö 5-vuotiskäluokittain 1990

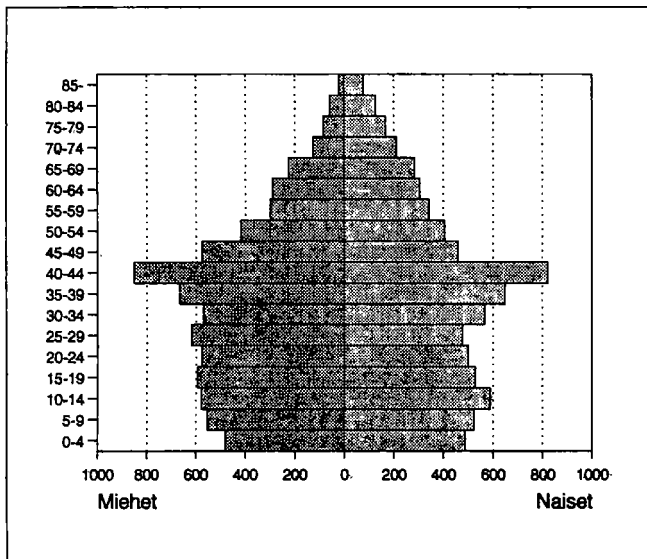

Väestö taajamittain

| | 1980 | 1985 | 1990 |
|------------------------|-------|-------|-------|
| Koko väestö | 13794 | 14432 | 15121 |
| Taajama-aste | 74.6 | 75.2 | 80.6 |
| Taajamaväestö | 10301 | 10856 | 12188 |
| *Keskustaajama (Lahti) | - | - | 10 |
| *Myllypohja-Ahtiala | 2 | 7 | - |
| *Kirkonkylä (Nastola) | 6624 | 6754 | 12178 |
| Uusikylä | 1505 | 1781 | - |
| *Villähde | 1322 | 1381 | - |
| Kangas | 848 | 933 | - |

* Taajama sijaitsee useamman kunnan alueella

Pääasiallinen toiminta

| Pääasiallinen toiminta | 1980 ¹⁾ | | 1985 | | 1990 | |
|------------------------|--------------------|-------------|---------------|-------------|---------------|-------------|
| | Yh- teensä | Mie- hiä | Yh- teensä | Mie- hiä | Yh- teensä | Mie- hiä |
| Koko väestö | 13794 | 6841 | 14432 | 7210 | 15121 | 7602 |
| Työvoima | 6425 | 3529 | 7155 | 3847 | 7834 | 4234 |
| Työlliset | .. | .. | 6754 | 3645 | 7348 | 3955 |
| Palkansaajat | 5521 | 2999 | 5914 | 3107 | 6457 | 3370 |
| Yrittäjät ym. | 778 | 463 | 840 | 538 | 891 | 585 |
| Työttömät | .. | .. | 401 | 202 | 486 | 279 |
| Työvoiman ulkopuolella | 7369 | 3312 | 7277 | 3363 | 7287 | 3368 |
| 0 - 14 -vuotiaat | 3387 | 1730 | 3272 | 1687 | 3216 | 1617 |
| Opiskelijat | 1098 | 544 | 1172 | 552 | 1034 | 496 |
| Eläkeläiset | 1790 | 764 | 2109 | 888 | 2403 | 1013 |
| Muut | 1094 | 274 | 724 | 236 | 634 | 242 |

¹⁾ Vuonna 1980 työvoima = ammatissa toimiva väestö

Vakinaiset ja tilapäiset asukkaat 1990

| Ikä | Virallinen väkiluku | Tilapäisesti läsnä | Tilapäisesti poissa | Todellinen asukasluku |
|----------|---------------------|--------------------|---------------------|-----------------------|
| Yhteensä | 15121 | 60 | 243 | 14938 |
| 0 - 14 | 3216 | 9 | 13 | 3212 |
| 15 - 29 | 3298 | 30 | 193 | 3135 |
| 30 - 44 | 4127 | 13 | 22 | 4118 |
| 45 - 64 | 3096 | 7 | 13 | 3090 |
| 65 + | 1384 | 1 | 2 | 1383 |

Valtionveronalaiset tulot/henkilö, mk

| | 1980 ¹⁾ | 1985 | 1990 |
|--------------|--------------------|-------|--------|
| Työvoima | 38857 | 64532 | 100448 |
| Työlliset | .. | 66524 | 103219 |
| Palkansaajat | 40421 | 68191 | 103441 |
| Yrittäjät | 30077 | 54472 | 101594 |

¹⁾ Vuonna 1980 työvoima = ammatissa toimiva väestö

Koulutusaste

| Koulutusaste | 1980 | | 1985 | | 1990 | |
|-----------------------|---------------|-------------|---------------|-------------|---------------|-------------|
| | Yh- teensä | Mie- hiä | Yh- teensä | Mie- hiä | Yh- teensä | Mie- hiä |
| 15 vuotta täyttäneet | 10407 | 5111 | 11160 | 5523 | 11905 | 5985 |
| Vain perusaste | 6701 | 3177 | 6427 | 3101 | 6182 | 3004 |
| Väh. alempi keskiaste | 3706 | 1934 | 4733 | 2422 | 5723 | 2981 |
| Alempi keskiaste | 2390 | 1272 | 2992 | 1569 | 3380 | 1808 |
| Ylempi keskiaste | 874 | 428 | 1178 | 550 | 1553 | 735 |
| Vain yo-tutkinto | 274 | 112 | 418 | 166 | 479 | 228 |
| Korkea-aste | 442 | 234 | 563 | 303 | 790 | 438 |
| Alin korkea-aste | 233 | 124 | 287 | 166 | 417 | 251 |
| Alempi kand.aste | 116 | 57 | 131 | 60 | 158 | 69 |
| Ylempi kand.aste | 91 | 51 | 141 | 73 | 209 | 112 |
| Tutkijakoulutus | 2 | 2 | 4 | 4 | 6 | 6 |

Toimiala

| Toimiala | Työllinen työvoima ¹⁾ | | | Työpaikat | | |
|----------------------|----------------------------------|------|------|-----------|------|------|
| | 1980 | 1985 | 1990 | 1980 | 1985 | 1990 |
| Yhteensä | 6425 | 6754 | 7348 | 5584 | 5853 | 6882 |
| Maa- ja metsätalous | 549 | 514 | 417 | 520 | 484 | 400 |
| Teollisuus | 3149 | 2955 | 3094 | 3250 | 3092 | 3630 |
| Rakentaminen | 339 | 424 | 511 | 188 | 213 | 390 |
| Kauppa ja majoitus | 605 | 827 | 968 | 394 | 566 | 660 |
| Liikenne | 255 | 277 | 302 | 112 | 152 | 194 |
| Rahoitus ja vakuutus | 185 | 293 | 517 | 121 | 188 | 363 |
| Yht.kunn.palvelut | 1199 | 1438 | 1420 | 990 | 1155 | 1126 |

¹⁾ Vuonna 1980 ammatissa toimiva väestö

Kunnassa asuvien työssäkäyntikunta

| | 1985 | 1990 |
|---------------------------|------|------|
| Kunnassa asuvat työlliset | 6754 | 7348 |
| <i>Työssäkäyntikunta</i> | | |
| Nastola | 4785 | 5006 |
| Muut kunnat yht. | 1969 | 2342 |
| joista | | |
| Lahti | 1571 | 1755 |
| Hollola | 62 | 113 |
| Helsinki | 56 | 109 |

Työpaikan sijainti elinkeinoittain 1990

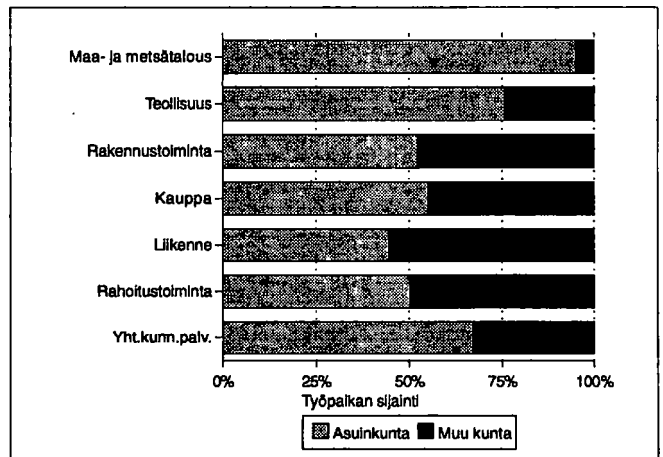

Työvoiman koulutusaste 1990

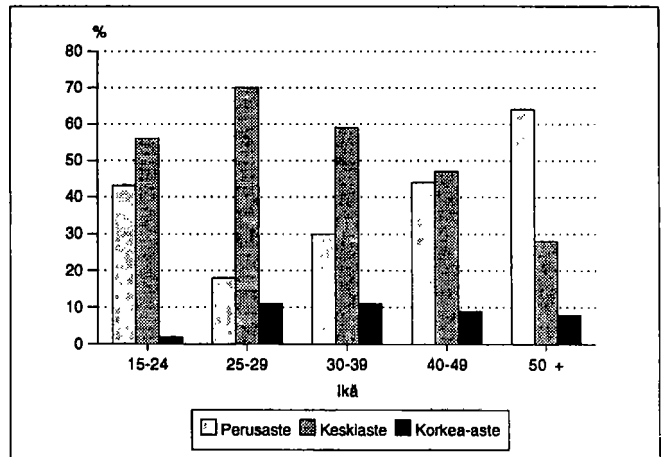

Kunnassa työssäkäyvien asuinkunta

| | 1985 | 1990 |
|-----------------------|------|------|
| Kunnassa työssäkäyvät | 5853 | 6882 |
| <i>Asuinkunta</i> | | |
| Nastola | 4562 | 5006 |
| Muut kunnat yht. | 1291 | 1876 |
| joista | | |
| Lahti | 784 | 1146 |
| Orimattila | 139 | 163 |
| Iitti | 110 | 162 |
| Hollola | 79 | 128 |

Työllisten sosioekonominen asema

| Sosioekonominen asema | 1980 | | 1985 | | 1990 | |
|-----------------------|----------|-------|----------|-------|----------|-------|
| | Yhteensä | % | Yhteensä | % | Yhteensä | % |
| Yhteensä | 6425 | 100.0 | 6754 | 100.0 | 7348 | 100.0 |
| Yrittäjät | 687 | 10.6 | 789 | 11.6 | 875 | 11.9 |
| Maatalousyrittäjät | 393 | 6.1 | 394 | 5.8 | 367 | 4.9 |
| Muut yrittäjät | 294 | 4.5 | 395 | 5.8 | 508 | 6.9 |
| Työnantajat | 113 | 1.7 | 150 | 2.2 | .. | .. |
| Yksinäisyrittäjät | 181 | 2.8 | 245 | 3.6 | .. | .. |
| Ylemmät toimihenkilöt | 444 | 6.9 | 590 | 8.7 | 758 | 10.3 |
| Alemmat toimihenkilöt | 1493 | 23.2 | 1829 | 27.0 | 2169 | 29.5 |
| Työntekijät | 3566 | 55.5 | 3503 | 51.8 | 3438 | 46.7 |
| Tuntematon | 235 | 3.6 | 43 | 0.6 | 108 | 1.4 |

Työnantajasektori

| Työnantajasektori | 1980 | | 1985 | | 1990 | |
|--------------------|----------|-------|----------|-------|----------|-------|
| | Yhteensä | % | Yhteensä | % | Yhteensä | % |
| Palkansaajat | 5521 | 100.0 | 5914 | 100.0 | 6457 | 100.0 |
| Julkinen sektori | 1108 | 20.0 | 1279 | 21.6 | 1495 | 23.1 |
| Valtio | 288 | 5.2 | 291 | 4.9 | 219 | 3.3 |
| Kunta | 792 | 14.3 | 958 | 16.1 | 1214 | 18.8 |
| Valtioenemm. oy | 28 | 0.5 | 30 | 0.5 | 62 | 0.9 |
| Yksityinen sektori | 4362 | 79.0 | 4529 | 76.5 | 4962 | 76.8 |
| Tuntematon | 51 | 0.9 | 106 | 1.7 | 0 | 0.0 |

Perhetyyppi

| Perhetyyppi | 1980 | | 1985 | | 1990 | |
|----------------------------------|----------|-------|----------|-------|----------|-------|
| | Yhteensä | % | Yhteensä | % | Yhteensä | % |
| Perheitä yhteensä | 3556 | 100.0 | 3723 | 100.0 | 4227 | 100.0 |
| Aviopari, ei lapsia | 702 | 19.7 | 816 | 21.9 | 978 | 23.1 |
| Avopari, ei lapsia ¹⁾ | .. | .. | .. | .. | 372 | 8.8 |
| Aviopari ja lapsia | 2266 | 63.7 | 2214 | 59.5 | 2109 | 49.9 |
| Avopari ja lapsia | 60 | 1.7 | 110 | 3.0 | 254 | 6.0 |
| Äiti ja lapsia | 457 | 12.9 | 495 | 13.3 | 426 | 10.1 |
| Isä ja lapsia | 71 | 2.0 | 88 | 2.4 | 88 | 2.1 |
| Henkilöitä perheissä | 11709 | | 12139 | | 13035 | |
| Lapsiperheitä ²⁾ | 2315 | | 2229 | | 2183 | |
| Keskim.lapsiluku | 1.7 | | 1.8 | | 1.8 | |

¹⁾ Avioparit, joilla ei ole yhteisiä lapsia on päätelty ensimmäisen kerran vuoden 1990 väestölaskennassa

²⁾ Perheet, joissa vähintään 1 alle 18-vuotias lapsi
Keskimääräinen lapsiluku = Alle 18-vuotiaiden lasten lkm / lapsiperheiden lkm

Asuntokuntien rakenne (%) vuosina 1980, 1985 ja 1990

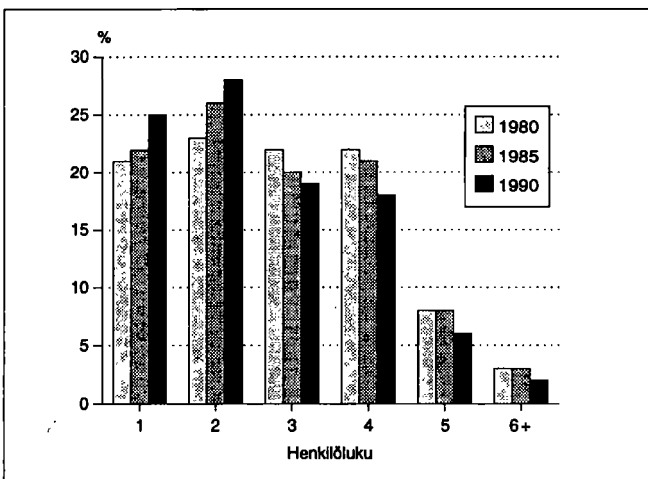

Lapsiperheet lapsiluvun mukaan 1980, 1985 ja 1990

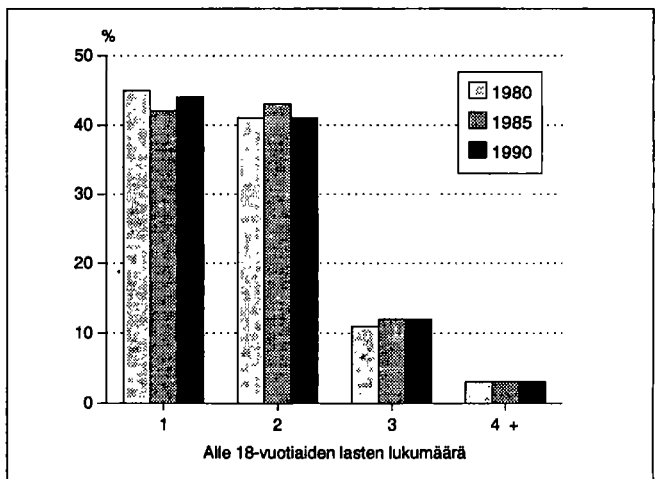

Asumistiheys

| | 1980 | 1985 | 1990 |
|-------------------------------|------|------|------|
| Asuntokuntia yht. | 4804 | 5168 | 5720 |
| Asuntokuntien keskipkoko | 2.8 | 2.7 | 2.6 |
| Ahtaasti asuvia ¹⁾ | 1638 | 1329 | 1077 |
| Huoneita/asuntokunta | 3.5 | 2.9 | 3.0 |
| Huoneita/henkilö | 1.2 | 1.0 | 1.1 |
| m ² /asuntokunta | 74.2 | 79.0 | 81.5 |
| m ² /henkilö | 26.0 | 28.4 | 31.2 |

¹⁾ Normi 4: Enemmän kuin 1 henkilö / huone, kun keittiötä ei lasketa mukaan

Asuntokunnan koko, ahtaasti asuvat

| Henkilöluku | 1980 | | 1985 | | 1990 | |
|--------------|----------|-------------------------------|----------|-------------------------------|----------|-------------------------------|
| | Yhteensä | Ahtaasti asuvia ¹⁾ | Yhteensä | Ahtaasti asuvia ¹⁾ | Yhteensä | Ahtaasti asuvia ¹⁾ |
| Asuntokunnat | 4804 | 1638 | 5168 | 1329 | 5720 | 1077 |
| 1 henk. | 1020 | - | 1123 | - | 1458 | - |
| 2 henk. | 1121 | 160 | 1346 | 152 | 1595 | 100 |
| 3 henk. | 1062 | 459 | 1050 | 311 | 1115 | 234 |
| 4 henk. | 1061 | 580 | 1106 | 462 | 1043 | 378 |
| 5 henk. | 379 | 298 | 397 | 274 | 370 | 243 |
| 6 henk. | 113 | 99 | 100 | 87 | 89 | 78 |
| 7+ henk. | 48 | 42 | 46 | 43 | 50 | 44 |

¹⁾ Normi 4: Enemmän kuin 1 henkilö / huone, kun keittiötä ei lasketa mukaan

Rakennukset talotyypeittäin

| Talotyyppi | 1980 | | 1985 | | 1990 | |
|---------------------|-------------|----------|-------------|----------|-------------|----------|
| | Rakennuksia | Asuntoja | Rakennuksia | Asuntoja | Rakennuksia | Asuntoja |
| Kaikki rakennukset | 2799 | 4988 | 3179 | 5406 | 3728 | 6038 |
| Erilliset pientalot | 2436 | 2565 | 2657 | 2708 | 3012 | 3001 |
| Kytkeytyt pientalot | 36 | 236 | 75 | 436 | 124 | 671 |
| Asuinkerrostalot | 105 | 2048 | 107 | 2113 | 103 | 2188 |
| Muut | 222 | 139 | 340 | 149 | 489 | 178 |

Rakennusten kerrosala valmistumisvuoden mukaan 1990

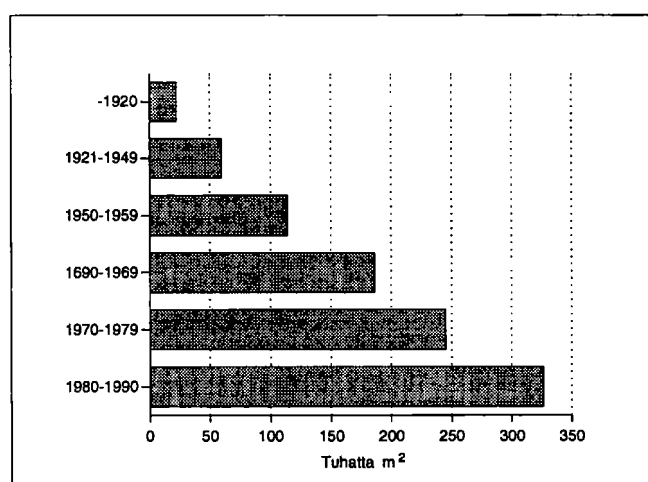

Hallintaperuste

| Hallintaperuste | 1980 | 1985 | 1990 |
|---------------------|------|------|------|
| Asuntokuntia | 4804 | 5168 | 5720 |
| Omistaa talon | 2072 | 2408 | 2678 |
| Omistaa osakkeet | 732 | 1007 | 1432 |
| Työsuhdeasunto | 662 | 340 | 141 |
| Vuokra-asunto | 1078 | 1253 | 1342 |
| Muu hallintaperuste | 260 | 160 | 127 |

Huoneistotyyppi

| | 1980 | | 1985 | | 1990 | |
|----------------|----------|------------------------|----------|------------------------|----------|------------------------|
| | Asuntoja | m ² /asunto | Asuntoja | m ² /asunto | Asuntoja | m ² /asunto |
| Kaikki asunnot | 4988 | 72.9 | 5406 | 78.3 | 6038 | 80.4 |
| 1h + kt/kk/k | 822 | 34.6 | 744 | 33.2 | 729 | 33.8 |
| 2h + kk/k | 1493 | 55.3 | 1555 | 55.7 | 1670 | 56.1 |
| 3h + k | 1036 | 79.5 | 1283 | 80.2 | 1473 | 80.5 |
| 4h + k | 866 | 105.2 | 1162 | 104.5 | 1345 | 105.3 |
| 5h + k | 311 | 130.2 | 450 | 128.6 | 527 | 128.0 |
| Muut | 460 | 84.6 | 212 | 152.0 | 294 | 159.2 |

Toimitilat

| Käyttötarkoitus | 1980 | | 1990 | |
|------------------------|----------|--------------------------------|----------|--------------------------------|
| | Yhteensä | keskipinta-ala, m ² | Yhteensä | keskipinta-ala, m ² |
| Yhteensä | 352 | 766.3 | 580 | 567.9 |
| Myymäla-ym. tilat | 105 | 181.1 | 133 | 267.7 |
| Hoitotilat | 11 | 1480.3 | 16 | 665.6 |
| Toimistotilat | 57 | 171.2 | 111 | 332.7 |
| Kokoontumistilat | 19 | 812.8 | 20 | 512.0 |
| Opetustilat | 18 | 1126.1 | 16 | 1524.8 |
| Teollisuustilat | 91 | 1899.5 | 135 | 1242.5 |
| Varasto- ja muut tilat | 51 | 341.6 | 149 | 655.1 |

Kesämökkit

| | 1980 | | 1990 | |
|----------------------------|----------|-------|----------|-------|
| | Yhteensä | % | Yhteensä | % |
| Kesämökkejä | 1138 | 100.0 | 1332 | 100.0 |
| <i>Omistajan kotikunta</i> | | | | |
| Nastola | 187 | 16.4 | 215 | 16.1 |
| Läänin muu kunta | 548 | 48.1 | 554 | 41.5 |
| Muu kunta | 316 | 27.7 | 398 | 29.8 |

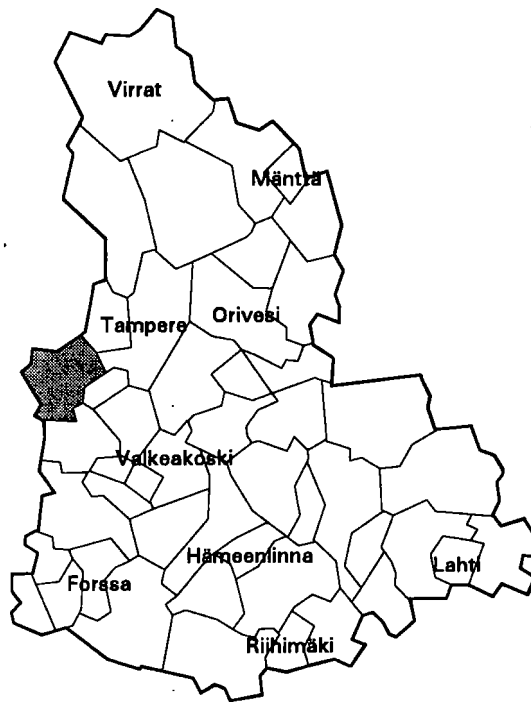

| | |
|--------------------------------------|-------------|
| Kehitysaluevyöhyke | IV tukialue |
| Kantokykyluokka | 6 |
| Kokonaispinta-ala (km ²) | 347.7 |
| Maapinta-ala (km ²) | 289.0 |
| Väkiluku 1991 | 26173 |
| Asukastiheys (as/km ²) | 91 |
| Ruotsinkielisten osuus (%) | 0.3 |
| Väkilukuennuste 2000 | 29113 |
| Työttömyysaste 1992 | 18.4 |
| Työpaikkaomavaraisuus (%) | 86.4 |
| Veroäyrin hinta 1993 | 17.0 |
| Äyrejä/asukas 1991 | 53935 |

Väestörakenne

| Ikä | 1980 | | 1985 | | 1990 | |
|-------------|----------|--------|----------|--------|----------|--------|
| | Yhteensä | Miehiä | Yhteensä | Miehiä | Yhteensä | Miehiä |
| Koko väestö | 23625 | 11338 | 24247 | 11680 | 26063 | 12674 |
| 0 - 6 | 2175 | 1108 | 2182 | 1137 | 2356 | 1219 |
| 7 - 14 | 2707 | 1351 | 2528 | 1286 | 2727 | 1410 |
| 15 - 29 | 5581 | 2866 | 5227 | 2648 | 5325 | 2687 |
| 30 - 44 | 5447 | 2786 | 6139 | 3163 | 6738 | 3440 |
| 45 - 64 | 5120 | 2303 | 5298 | 2463 | 5726 | 2831 |
| 65 - 74 | 1859 | 708 | 1801 | 653 | 1944 | 710 |
| 75 + | 736 | 216 | 1072 | 330 | 1247 | 377 |

Väestön muutokset

| Vuosi | Syntyneet | Kuolleet | Nettomuutto | Nettosuutto | Väestön muutos | Väkiluku vuoden lopussa ¹⁾ |
|-------|-----------|----------|-------------|-------------|----------------|---------------------------------------|
| 1980 | 286 | 193 | -20 | -8 | 65 | 23644 |
| 1981 | 293 | 190 | -32 | 49 | 120 | 23764 |
| 1982 | 282 | 198 | -12 | 24 | 96 | 23857 |
| 1983 | 301 | 182 | -53 | 42 | 108 | 23978 |
| 1984 | 318 | 188 | 43 | 14 | 187 | 24150 |
| 1985 | 291 | 226 | 113 | 5 | 183 | 24325 |
| 1986 | 264 | 199 | 160 | 2 | 227 | 24549 |
| 1987 | 269 | 223 | 200 | 9 | 255 | 24811 |
| 1988 | 310 | 234 | 373 | 25 | 474 | 25344 |
| 1989 | 329 | 263 | 367 | 40 | 473 | 25807 |
| 1990 | 358 | 268 | 125 | 39 | 254 | 26063 |

¹⁾ Väkilukuun vuoden lopussa vaikuttaa myös väkiluvun korjaustermi

Väestö 5-vuotiskäluokittain 1990

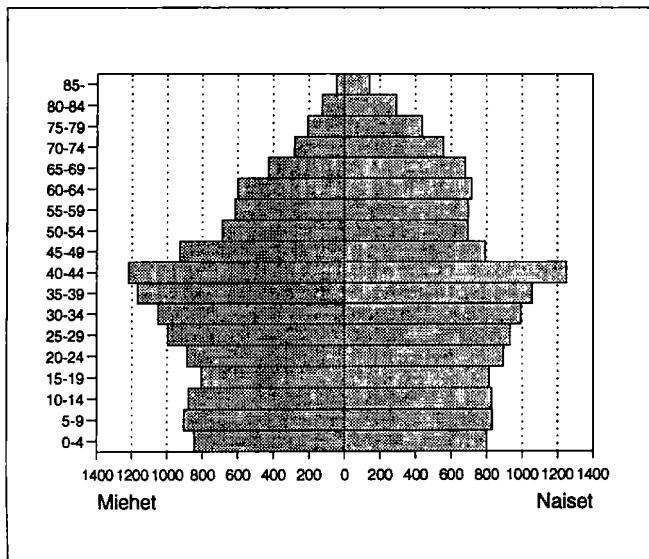

Väestö taajamittain

| | 1980 | 1985 | 1990 |
|--------------------------|-------|-------|-------|
| Koko väestö | 23625 | 24247 | 26063 |
| Taajama-aste | 86.0 | 88.1 | 89.2 |
| Taajamaväestö | 20329 | 21385 | 23264 |
| *Keskustaajama (Tampere) | 54 | 44 | 22 |
| *Keskustaajama (Nokia) | 17919 | 19050 | 20825 |
| Linnavuori | 856 | 801 | - |
| Siuro | 1235 | 1203 | 2213 |
| Tottijärvi | 265 | 287 | 204 |

* Taajama sijaitsee useamman kunnan alueella

Pääasiallinen toiminta

| Pääasiallinen toiminta | 1980 ¹⁾ | | 1985 | | 1990 | |
|------------------------|--------------------|-------------|---------------|-------------|---------------|-------------|
| | Yh- teensä | Mie- hiä | Yh- teensä | Mie- hiä | Yh- teensä | Mie- hiä |
| Koko väestö | 23625 | 11338 | 24247 | 11680 | 26063 | 12674 |
| Työvoima | 11603 | 6147 | 11933 | 6226 | 12930 | 6867 |
| Työlliset | .. | .. | 11141 | 5787 | 12070 | 6395 |
| Palkansaajat | 10544 | 5518 | 10255 | 5270 | 10994 | 5725 |
| Yrittäjät ym. | 822 | 458 | 886 | 517 | 1076 | 670 |
| Työttömät | .. | .. | 792 | 439 | 860 | 472 |
| Työvoiman ulkopuolella | 12022 | 5191 | 12314 | 5454 | 13133 | 5807 |
| 0 - 14 -vuotiaat | 4882 | 2459 | 4710 | 2423 | 5083 | 2629 |
| Opiskelijat | 1745 | 868 | 1679 | 766 | 1637 | 720 |
| Eläkeläiset | 3838 | 1501 | 4897 | 1971 | 5414 | 2136 |
| Muut | 1557 | 363 | 1028 | 294 | 999 | 322 |

¹⁾ Vuonna 1980 työvoima = ammatissa toimiva väestö

Vakinaiset ja tilapäiset asukkaat 1990

| Ikä | Virallinen väkiluku | Tilapäisesti läsnä | Tilapäisesti poissa | Todellinen asukasluku |
|----------|------------------------|-----------------------|------------------------|--------------------------|
| Yhteensä | 26063 | 61 | 337 | 25787 |
| 0 - 14 | 5083 | 8 | 23 | 5068 |
| 15 - 29 | 5325 | 17 | 253 | 5089 |
| 30 - 44 | 6738 | 13 | 37 | 6714 |
| 45 - 64 | 5726 | 18 | 12 | 5732 |
| 65 + | 3191 | 5 | 12 | 3184 |

Valtionveronalaiset tulot/henkilö, mk

| | 1980 ¹⁾ | 1985 | 1990 |
|--------------|--------------------|-------|--------|
| Työvoima | 40712 | 66954 | 100204 |
| Työlliset | .. | 69410 | 103153 |
| Palkansaajat | 41717 | 70611 | 104158 |
| Yrittäjät | 31954 | 54994 | 92657 |

¹⁾ Vuonna 1980 työvoima = ammatissa toimiva väestö

Koulutusaste

| Koulutusaste | 1980 | | 1985 | | 1990 | |
|-----------------------|---------------|-------------|---------------|-------------|---------------|-------------|
| | Yh- teensä | Mie- hiä | Yh- teensä | Mie- hiä | Yh- teensä | Mie- hiä |
| 15 vuotta täyttäneet | 18743 | 8879 | 19537 | 9257 | 20980 | 10045 |
| Vain perusaste | 12057 | 5391 | 11506 | 5096 | 10958 | 4887 |
| Väh. alempi keskiaste | 6686 | 3488 | 8031 | 4161 | 10022 | 5158 |
| Alempi keskiaste | 3943 | 2115 | 4815 | 2606 | 5561 | 3025 |
| Ylempi keskiaste | 1891 | 929 | 2220 | 1025 | 2984 | 1344 |
| Vain yo-tutkinto | 629 | 285 | 790 | 331 | 901 | 388 |
| Korkea-aste | 852 | 444 | 996 | 530 | 1477 | 789 |
| Alin korkea-aste | 403 | 209 | 477 | 246 | 703 | 380 |
| Alempi kand.aste | 214 | 72 | 205 | 76 | 267 | 90 |
| Ylempi kand.aste | 225 | 153 | 301 | 195 | 477 | 297 |
| Tutkijakoulutus | 10 | 10 | 13 | 13 | 30 | 22 |

Toimiala

| Toimiala | Työllinen työvoima ¹⁾ | | | Työpaikat | | |
|----------------------|----------------------------------|-------|-------|-----------|-------|-------|
| | 1980 | 1985 | 1990 | 1980 | 1985 | 1990 |
| Yhteensä | 11603 | 11141 | 12070 | 11214 | 10493 | 10432 |
| Maa- ja metsätalous | 457 | 367 | 310 | 416 | 332 | 283 |
| Teollisuus | 6453 | 5440 | 4993 | 6873 | 5395 | 4784 |
| Rakentaminen | 582 | 648 | 853 | 400 | 469 | 500 |
| Kauppa ja majoitus | 944 | 1165 | 1554 | 786 | 959 | 1196 |
| Liikenne | 427 | 501 | 507 | 171 | 306 | 310 |
| Rahoitus ja vakuutus | 298 | 479 | 994 | 223 | 344 | 676 |
| Yht.kunn.palvelut | 2177 | 2525 | 2677 | 2324 | 2684 | 2501 |

¹⁾ Vuonna 1980 ammatissa toimiva väestö

Kunnassa asuvien työssäkäyntikunta

| | 1985 | 1990 |
|---------------------------|-------|----------|
| Kunnassa asuvat työlliset | 11141 | 12070 |
| <i>Työssäkäyntikunta</i> | | |
| Nokia | 8757 | 8263 |
| Muut kunnat yht. | 2384 | 3807 |
| joista | | |
| Tampere | 1857 | Tampere |
| Ylöjärvi | 138 | Ylöjärvi |
| Pirkkala | 61 | Pirkkala |
| | | 124 |

Työpaikan sijainti elinkeinoittain 1990

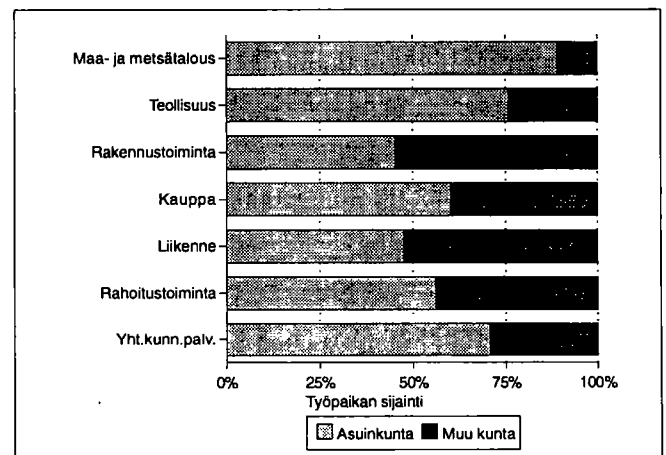

Työvoiman koulutusaste 1990

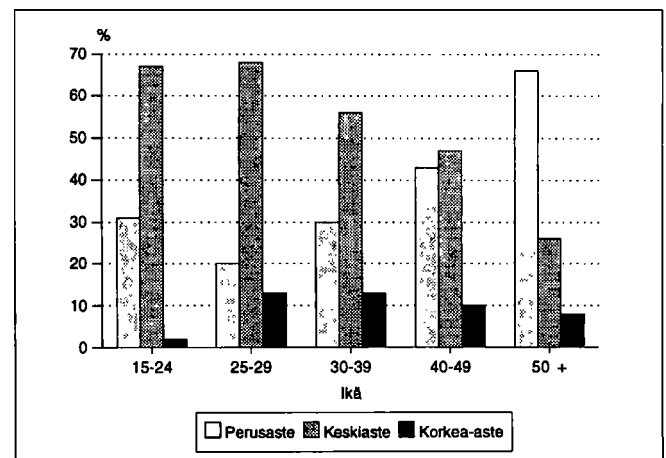

Kunnassa työssäkävien asuinkunta

| | | 1985 | | 1990 | |
|----------------------|------------|-------|------------|-------|--|
| Kunnassa työssäkävät | | 10493 | | 10432 | |
| <i>Asuinkunta</i> | | | | | |
| Nokia | | 8416 | | 8263 | |
| Muut kunnat yht. | | 2077 | | 2169 | |
| joista | Tampere | 1191 | Tampere | 1142 | |
| | Mouhijärvi | 177 | Ylöjärvi | 160 | |
| | Pirkkala | 148 | Mouhijärvi | 138 | |
| | Ylöjärvi | 122 | Pirkkala | 138 | |
| | Hämeenkyrö | 96 | Hämeenkyrö | 106 | |
| | Vammala | 53 | Vammala | 69 | |

Työllisten sosioekonominen asema

| Sosioekonominen asema | 1980 | | 1985 | | 1990 | |
|-----------------------|----------|-------|----------|-------|----------|-------|
| | Yhteensä | % | Yhteensä | % | Yhteensä | % |
| Yhteensä | 11603 | 100.0 | 11141 | 100.0 | 12070 | 100.0 |
| Yrittäjät | 726 | 6.2 | 838 | 7.5 | 1043 | 8.6 |
| Maatalousyrittäjät | 313 | 2.6 | 269 | 2.4 | 246 | 2.0 |
| Muut yrittäjät | 413 | 3.5 | 569 | 5.1 | 797 | 6.6 |
| Työnantajat | 166 | 1.4 | 218 | 1.9 | .. | .. |
| Yksinäisyrittäjät | 247 | 2.1 | 351 | 3.1 | .. | .. |
| Ylemmät toimihenkilöt | 733 | 6.3 | 961 | 8.6 | 1324 | 10.9 |
| Alemmat toimihenkilöt | 2715 | 23.3 | 3154 | 28.3 | 3723 | 30.8 |
| Työntekijät | 7127 | 61.4 | 6138 | 55.0 | 5811 | 48.1 |
| Tuntematon | 302 | 2.6 | 50 | 0.4 | 169 | 1.4 |

Työnantajasektori

| Työnantajasektori | 1980 | | 1985 | | 1990 | |
|--------------------|----------|-------|----------|-------|----------|-------|
| | Yhteensä | % | Yhteensä | % | Yhteensä | % |
| Palkansaajat | 10544 | 100.0 | 10255 | 100.0 | 10994 | 100.0 |
| Julkinen sektori | 2876 | 27.2 | 2867 | 27.9 | 3515 | 31.9 |
| Valtio | 469 | 4.4 | 495 | 4.8 | 579 | 5.2 |
| Kunta | 1647 | 15.6 | 1789 | 17.4 | 2205 | 20.0 |
| Valtioenemm. oy | 760 | 7.2 | 583 | 5.6 | 731 | 6.6 |
| Yksityinen sektori | 7597 | 72.0 | 7248 | 70.6 | 7479 | 68.0 |
| Tuntematon | 71 | 0.6 | 140 | 1.3 | 0 | 0.0 |

Perhetyyppi

| Perhetyyppi | 1980 | | 1985 | | 1990 | |
|----------------------------------|----------|-------|----------|-------|----------|-------|
| | Yhteensä | % | Yhteensä | % | Yhteensä | % |
| Perheitä yhteensä | 6351 | 100.0 | 6429 | 100.0 | 7419 | 100.0 |
| Aviopari, ei lapsia | 1681 | 26.5 | 1785 | 27.8 | 2059 | 27.8 |
| Avopari, ei lapsia ¹⁾ | .. | .. | .. | .. | 686 | 9.2 |
| Aviopari ja lapsia | 3691 | 58.1 | 3561 | 55.4 | 3447 | 46.5 |
| Avopari ja lapsia | 88 | 1.4 | 147 | 2.3 | 416 | 5.6 |
| Äiti ja lapsia | 779 | 12.3 | 802 | 12.5 | 701 | 9.4 |
| Isä ja lapsia | 112 | 1.8 | 134 | 2.1 | 110 | 1.5 |
| Henkilöitä perheissä | 19634 | | 19724 | | 21951 | |
| Lapsiperheitä ²⁾ | 3596 | | 3408 | | 3553 | |
| Keskim.lapsiluku | 1.6 | | 1.7 | | 1.7 | |

¹⁾ Avoparit, joilla ei ole yhteisiä lapsia on päätelty ensimmäisen kerran vuoden 1990 väestölaskennassa

²⁾ Perheet, joissa vähintään 1 alle 18-vuotias lapsi
Keskimääräinen lapsiluku = Alle 18-vuotiaiden lasten lkm / lapsiperheiden lkm

Asuntokuntien rakenne (%) vuosina 1980, 1985 ja 1990

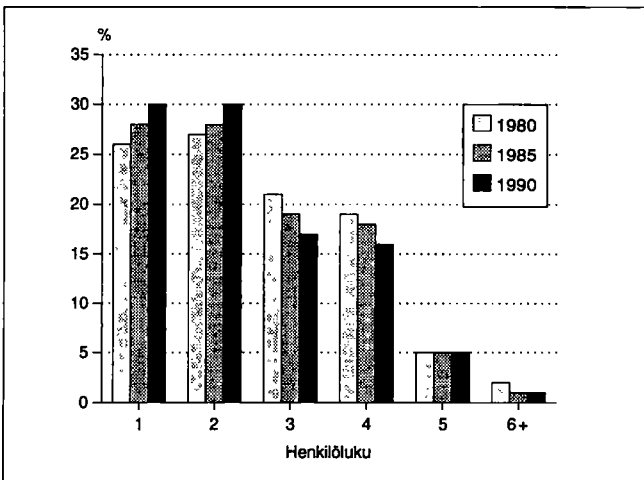

Lapsiperheet lapsiluvun mukaan 1980, 1985 ja 1990

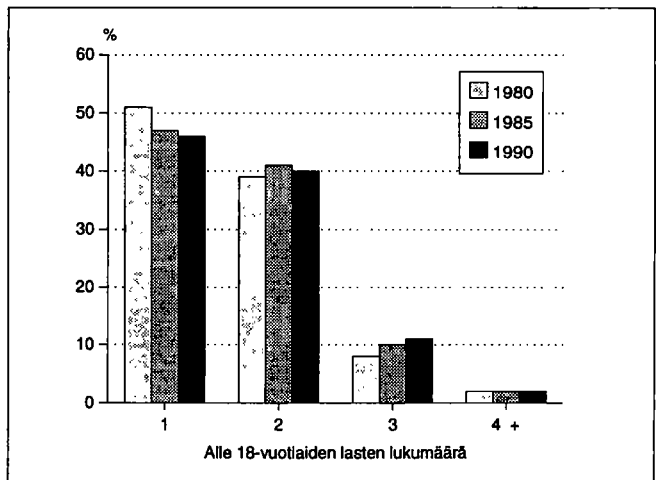

Asumistiheys

| | 1980 | 1985 | 1990 |
|-------------------------------|------|------|-------|
| Asuntokuntia yht. | 9054 | 9604 | 10706 |
| Asuntokuntien keskikoko | 2.5 | 2.5 | 2.4 |
| Ahtaasti asuvia ¹⁾ | 2673 | 2105 | 1966 |
| Huoneita/asuntokunta | 3.3 | 2.7 | 2.7 |
| Huoneita/henkilö | 1.3 | 1.0 | 1.1 |
| m ² /asuntokunta | 68.5 | 72.9 | 74.7 |
| m ² /henkilö | 26.4 | 29.1 | 31.0 |

¹⁾ Normi 4: Enemmän kuin 1 henkilö / huone, kun keittiötä ei lasketa mukaan

Asuntokunnan koko, ahtaasti asuvat

| Henkilöluku | 1980 | | 1985 | | 1990 | |
|--------------|----------|-----------------|----------|-----------------|----------|-----------------|
| | Yhteensä | Ahtaasti asuvia | Yhteensä | Ahtaasti asuvia | Yhteensä | Ahtaasti asuvia |
| Asuntokunnat | 9054 | 2673 | 9604 | 2105 | 10706 | 1966 |
| 1 henk. | 2318 | - | 2649 | - | 3201 | - |
| 2 henk. | 2471 | 378 | 2719 | 255 | 3259 | 240 |
| 3 henk. | 1910 | 815 | 1835 | 573 | 1856 | 472 |
| 4 henk. | 1688 | 919 | 1759 | 789 | 1700 | 720 |
| 5 henk. | 495 | 404 | 510 | 370 | 530 | 384 |
| 6 henk. | 127 | 113 | 89 | 77 | 107 | 98 |
| 7+ henk. | 45 | 44 | 43 | 41 | 53 | 52 |

¹⁾ Normi 4: Enemmän kuin 1 henkilö / huone, kun keittiötä ei lasketa mukaan

Rakennukset talotyypeittäin

| Talotyyppi | 1980 | | 1985 | | 1990 | |
|---------------------|-------------|----------|-------------|----------|-------------|----------|
| | Rakennuksia | Asuntoja | Rakennuksia | Asuntoja | Rakennuksia | Asuntoja |
| Kaikki rakennukset | 4746 | 9462 | 5256 | 10081 | 5955 | 11321 |
| Erilliset pientalot | 3968 | 4420 | 4243 | 4451 | 4667 | 4840 |
| Kytkeytyt pientalot | 75 | 512 | 160 | 970 | 293 | 1552 |
| Asuinkerrostalot | 275 | 4202 | 278 | 4313 | 276 | 4667 |
| Muut | 428 | 328 | 575 | 347 | 719 | 262 |

Rakennusten kerrosala valmistumisvuoden mukaan 1990

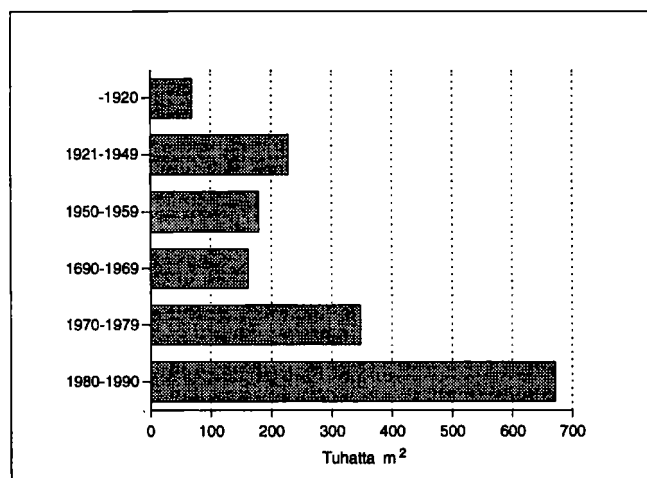

Hallintaperuste

| Hallintaperuste | 1980 | 1985 | 1990 |
|---------------------|------|------|-------|
| Asuntokuntia | 9054 | 9604 | 10706 |
| Omistaa talon | 3467 | 4025 | 4313 |
| Omistaa osakkeet | 1812 | 2595 | 3472 |
| Työsuhdeasunto | 1089 | 632 | 286 |
| Vuokra-asunto | 2192 | 2117 | 2453 |
| Muu hallintaperuste | 494 | 235 | 182 |

Huoneistotyyppi

| | 1980 | | 1985 | | 1990 | |
|----------------|----------|-------------------------|----------|-------------------------|----------|-------------------------|
| | Asuntoja | m ² / asunto | Asuntoja | m ² / asunto | Asuntoja | m ² / asunto |
| Kaikki asunnot | 9462 | 67.8 | 10081 | 72.3 | 11321 | 73.8 |
| 1h + kt/kk/k | 1732 | 33.9 | 1789 | 32.5 | 1841 | 32.7 |
| 2h + kk/k | 3098 | 55.4 | 3045 | 56.2 | 3478 | 56.3 |
| 3h + k | 1887 | 79.5 | 2302 | 79.9 | 2666 | 80.0 |
| 4h + k | 1630 | 99.4 | 2000 | 100.2 | 2302 | 100.8 |
| 5h + k | 369 | 128.3 | 579 | 125.3 | 736 | 125.9 |
| Muut | 746 | 69.8 | 366 | 135.8 | 298 | 147.0 |

Toimitilat

| Käyttötarkoitus | 1980 | | 1990 | |
|------------------------|----------|--------------------------------|----------|--------------------------------|
| | Yhteensä | keskipinta-ala, m ² | Yhteensä | keskipinta-ala, m ² |
| Yhteensä | 744 | 854.9 | 759 | 569.1 |
| Myymlä-ym. tilat | 228 | 171.3 | 226 | 267.8 |
| Hoitotilat | 54 | 788.9 | 58 | 666.0 |
| Toimistotilat | 93 | 223.1 | 130 | 331.6 |
| Kokoonmistilat | 53 | 385.4 | 56 | 510.7 |
| Opetustilat | 23 | 1659.8 | 25 | 1520.9 |
| Teollisuustilat | 145 | 2483.6 | 129 | 1251.2 |
| Varasto- ja muut tilat | 148 | 767.2 | 135 | 652.9 |

Kesämökkit

| | 1980 | | 1990 | |
|----------------------------|----------|-------|----------|-------|
| | Yhteensä | % | Yhteensä | % |
| Kesämökkejä | 1128 | 100.0 | 1361 | 100.0 |
| <i>Omistajan kotikunta</i> | | | | |
| Nokia | 303 | 26.8 | 379 | 27.8 |
| Läänin muu kunta | 577 | 51.1 | 565 | 41.5 |
| Muu kunta | 92 | 8.1 | 128 | 9.4 |

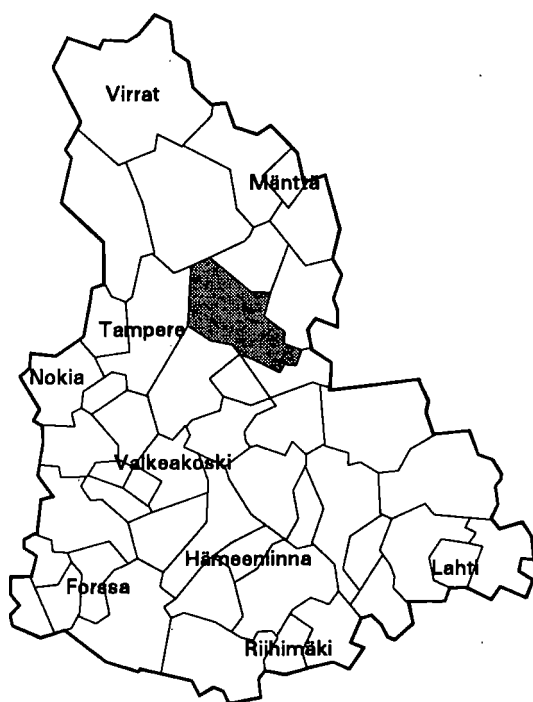

| | |
|--------------------------------------|----------------|
| Kehitysaluevyöhyke | IV ei tukialue |
| Kantokykyluokka | 3 |
| Kokonaispinta-ala (km ²) | 652.1 |
| Maapinta-ala (km ²) | 544.6 |
| Väkiluku 1991 | 9181 |
| Asukastiheys (as/km ²) | 17 |
| Ruotsinkielisten osuus (%) | 0.2 |
| Väkilukuennuste 2000 | 9836 |
| Työttömyysaste 1992 | 14.8 |
| Työpaikkaomavaraisuus (%) | 89.4 |
| Veroäyrin hinta 1993 | 17.0 |
| Äyrejä/asukas 1991 | 46824 |

Väestörakenne

| Ikä | 1980 | | 1985 | | 1990 | |
|-------------|---------------|--------|---------------|--------|---------------|--------|
| | Yh- teensä | Miehiä | Yh- teensä | Miehiä | Yh- teensä | Miehiä |
| Koko väestö | 8827 | 4269 | 9072 | 4364 | 9196 | 4465 |
| 0 - 6 | 632 | 342 | 733 | 375 | 776 | 399 |
| 7 - 14 | 891 | 460 | 826 | 431 | 890 | 473 |
| 15 - 29 | 1971 | 1055 | 1951 | 1024 | 1725 | 905 |
| 30 - 44 | 1719 | 892 | 1896 | 991 | 2096 | 1095 |
| 45 - 64 | 2091 | 950 | 2147 | 1003 | 2109 | 1014 |
| 65 - 74 | 986 | 378 | 872 | 319 | 900 | 361 |
| 75 + | 537 | 192 | 647 | 221 | 700 | 218 |

Pääasiallinen toiminta

| Pääasiallinen toiminta | 1980 ¹⁾ | | 1985 | | 1990 | |
|---------------------------|--------------------|-------------|---------------|-------------|---------------|-------------|
| | Yh- teensä | Mie- hiä | Yh- teensä | Mie- hiä | Yh- teensä | Mie- hiä |
| Koko väestö | 8827 | 4269 | 9072 | 4364 | 9196 | 4465 |
| Työvoima | 3890 | 2081 | 4298 | 2265 | 4269 | 2259 |
| Työlliset | .. | .. | 4045 | 2118 | 3951 | 2062 |
| Palkansaajat | 2964 | 1554 | 3185 | 1616 | 3102 | 1547 |
| Yrittäjät ym. | 884 | 510 | 860 | 502 | 849 | 515 |
| Työttömät | .. | .. | 253 | 147 | 318 | 197 |
| Työvoiman ulkopuolella | 4937 | 2188 | 4774 | 2099 | 4927 | 2206 |
| 0 - 14 -vuotiaat | 1523 | 802 | 1559 | 806 | 1666 | 872 |
| Opiskelijat | 803 | 419 | 654 | 329 | 545 | 274 |
| Eläkeläiset | 1984 | 794 | 2157 | 851 | 2364 | 932 |
| Muut | 627 | 173 | 404 | 113 | 352 | 128 |

¹⁾ Vuonna 1980 työvoima = ammatissa toimiva väestö

Väestö taajamittain

| | 1980 | 1985 | 1990 |
|-------------------------|------|------|------|
| Koko väestö | 8827 | 9072 | 9196 |
| Taajama-aste | 60.6 | 68.9 | 71.1 |
| Taajamaväestö | 5355 | 6255 | 6547 |
| Eräjärvi | - | 255 | 334 |
| Keskustaajama (Orivesi) | 2922 | 5591 | 5824 |
| Asemanseutu | 2073 | - | - |
| Hirsilä | 360 | 409 | 389 |

Koulutusaste

| Koulutusaste | 1980 | | 1985 | | 1990 | |
|-----------------------|---------------|-------------|---------------|-------------|---------------|-------------|
| | Yh- teensä | Mie- hiä | Yh- teensä | Mie- hiä | Yh- teensä | Mie- hiä |
| 15 vuotta täyttäneet | 7304 | 3467 | 7513 | 3558 | 7530 | 3593 |
| Vain perusaste | 4936 | 2281 | 4542 | 2064 | 4174 | 1909 |
| Väh. alempi keskiaste | 2368 | 1186 | 2971 | 1494 | 3356 | 1684 |
| Alempi keskiaste | 1345 | 667 | 1762 | 886 | 1871 | 971 |
| Ylempi keskiaste | 655 | 339 | 776 | 385 | 948 | 437 |
| Vain yo-tutkinto | 298 | 147 | 325 | 152 | 374 | 173 |
| Korkea-aste | 368 | 180 | 433 | 223 | 537 | 276 |

Toimiala

| Toimiala | Työllinen työvoima ¹⁾ | | | Työpaikat | | |
|----------------------|----------------------------------|------|------|-----------|------|------|
| | 1980 | 1985 | 1990 | 1980 | 1985 | 1990 |
| Yhteensä | 3890 | 4045 | 3951 | 3472 | 3626 | 3532 |
| Maa- ja metsätalous | 829 | 719 | 585 | 815 | 694 | 599 |
| Teollisuus | 1046 | 1070 | 875 | 898 | 962 | 676 |
| Rakentaminen | 354 | 324 | 353 | 303 | 240 | 280 |
| Kauppa ja majoitus | 449 | 490 | 566 | 434 | 439 | 513 |
| Liikenne | 310 | 319 | 251 | 204 | 240 | 190 |
| Rahoitus ja vakuutus | 116 | 155 | 250 | 103 | 133 | 194 |
| Yht.kunn.palvelut | 747 | 957 | 961 | 713 | 913 | 969 |

¹⁾ Vuonna 1980 ammatissa toimiva väestö

Kunnassa asuvien työssäkäyntikunta

| | 1985 | 1990 |
|---------------------------|------|---------------|
| Kunnassa asuvat työlliset | 4045 | 3951 |
| <i>Työssäkäyntikunta</i> | | |
| Orivesi | 3448 | 3066 |
| Muut kunnat yht. | 597 | 885 |
| joista | | |
| Tampere | 294 | Tampere 419 |
| Juupajoki | 84 | Juupajoki 101 |
| Längelmäki | 33 | Kangasala 49 |

Rakennukset talotyypeittäin

| Talotyyppi | 1980 | | 1985 | | 1990 | |
|---------------------|-------------|----------|-------------|----------|-------------|----------|
| | Rakennuksia | Asuntoja | Rakennuksia | Asuntoja | Rakennuksia | Asuntoja |
| Kaikki rakennukset | 2487 | 3641 | 2487 | 3782 | 2918 | 4161 |
| Erilliset pientalot | 2163 | 2297 | 2115 | 2191 | 2425 | 2419 |
| Kytkeyt pientalot | 43 | 300 | 71 | 410 | 106 | 562 |
| Asuinkerrostalot | 71 | 810 | 70 | 921 | 71 | 1024 |
| Muut | 210 | 234 | 231 | 260 | 316 | 156 |

Asumistiheys

| | 1980 | 1985 | 1990 |
|-------------------------------|------|------|------|
| Asutokuntia yht. | 3397 | 3605 | 3763 |
| Asutokuntien keskikoko | 2.5 | 2.4 | 2.4 |
| Ahtaasti asuvia ¹⁾ | 995 | 790 | 673 |
| Huoneita/asutokunta | 3.4 | 2.8 | 2.9 |
| Huoneita/henkilö | 1.3 | 1.1 | 1.2 |
| m ² /asutokunta | 72.7 | 77.0 | 79.9 |
| m ² /henkilö | 28.3 | 30.8 | 33.2 |

¹⁾ Normi 4: Enemmän kuin 1 henkilö / huone, kun keittiötä ei lasketa mukaan

Työnantajasektori

| Työnantajasektori | 1980 | | 1985 | | 1990 | |
|--------------------|----------|-------|----------|-------|----------|-------|
| | Yhteensä | % | Yhteensä | % | Yhteensä | % |
| Palkansaajat | 2964 | 100.0 | 3185 | 100.0 | 3102 | 100.0 |
| Julkinen sektori | 930 | 31.3 | 1041 | 32.6 | 1143 | 36.8 |
| Valtio | 441 | 14.8 | 432 | 13.5 | 389 | 12.5 |
| Kunta | 469 | 15.8 | 583 | 18.3 | 708 | 22.8 |
| Valtioenemm. oy | 20 | 0.6 | 26 | 0.8 | 46 | 1.4 |
| Yksityinen sektori | 2024 | 68.2 | 2022 | 63.4 | 1959 | 63.1 |
| Tuntematon | 10 | 0.3 | 122 | 3.8 | 0 | 0.0 |

Työpaikan sijainti elinkeinoittain 1990

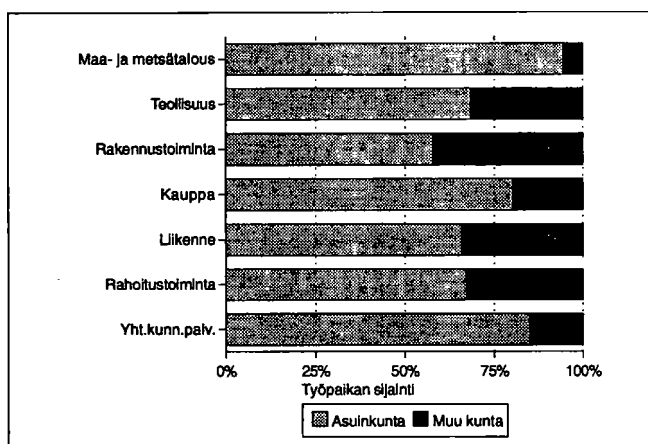

Kesämökkit

| | 1980 | | 1990 | |
|----------------------------|----------|-------|----------|-------|
| | Yhteensä | % | Yhteensä | % |
| Kesämökkejä | 1245 | 100.0 | 1660 | 100.0 |
| <i>Omistajan kotikunta</i> | | | | |
| Orivesi | 273 | 21.9 | 350 | 21.0 |
| Läänin muu kunta | 701 | 56.3 | 738 | 44.4 |
| Muu kunta | 197 | 15.8 | 215 | 12.9 |

Asutokuntien rakenne (%) vuosina 1980, 1985 ja 1990

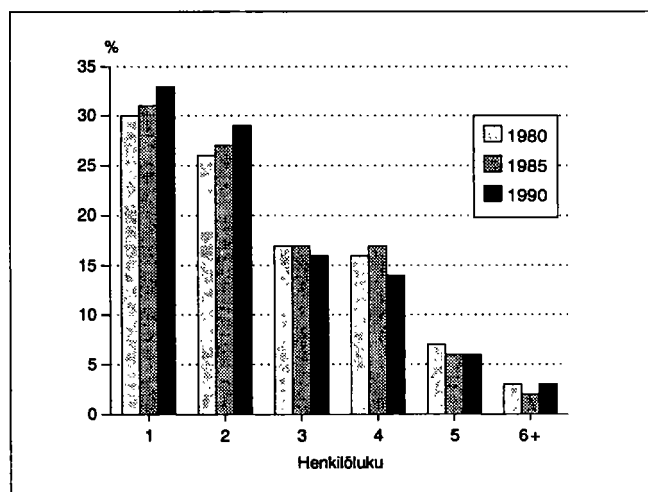

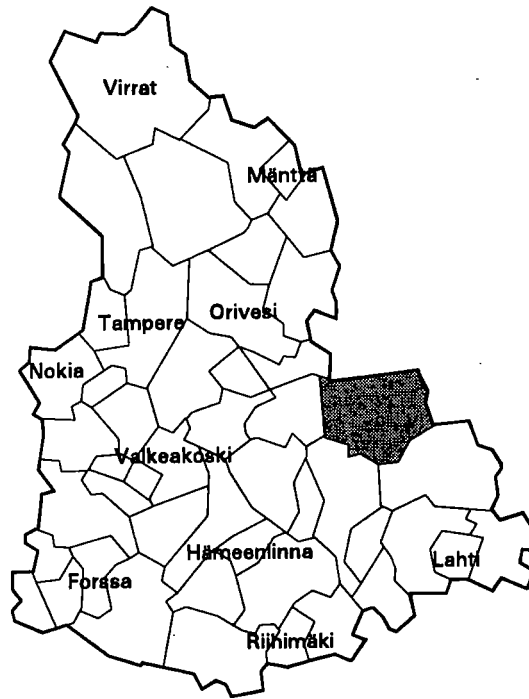

| | |
|--------------------------------------|-------------|
| Kehitysaluevyöhyke | IV tukialue |
| Kantokykyluokka | 3 |
| Kokonaispinta-ala (km ²) | 731.3 |
| Maapinta-ala (km ²) | 524.7 |
| Väkiluku 1991 | 4380 |
| Asukastiheys (as/km ²) | 8 |
| Ruotsinkielisten osuus (%) | 0.3 |
| Väkilukuennuste 2000 | 4250 |
| Työttömyysaste 1992 | 12.6 |
| Työpaikkaomavaraisuus (%) | 89.9 |
| Veroäyrin hinta 1993 | 18.0 |
| Äyrejä/asukas 1991 | 45013 |

Väestörakenne

| Ikä | 1980 | | 1985 | | 1990 | |
|-------------|---------------|--------|---------------|--------|---------------|--------|
| | Yh- teensä | Miehiä | Yh- teensä | Miehiä | Yh- teensä | Miehiä |
| Koko väestö | 4615 | 2320 | 4514 | 2229 | 4400 | 2167 |
| 0 - 6 | 338 | 187 | 342 | 178 | 340 | 172 |
| 7 - 14 | 492 | 252 | 448 | 228 | 428 | 234 |
| 15 - 29 | 1074 | 587 | 984 | 521 | 777 | 404 |
| 30 - 44 | 851 | 461 | 880 | 482 | 947 | 496 |
| 45 - 64 | 1110 | 529 | 1123 | 542 | 1116 | 567 |
| 65 - 74 | 457 | 187 | 405 | 153 | 428 | 175 |
| 75 + | 293 | 117 | 332 | 125 | 364 | 119 |

Pääasiallinen toiminta

| Pääasiallinen toiminta | 1980 ¹⁾ | | 1985 | | 1990 | |
|---------------------------|--------------------|-------------|---------------|-------------|---------------|-------------|
| | Yh- teensä | Mie- hiä | Yh- teensä | Mie- hiä | Yh- teensä | Mie- hiä |
| Koko väestö | 4615 | 2320 | 4514 | 2229 | 4400 | 2167 |
| Työvoima | 1944 | 1125 | 2075 | 1148 | 1942 | 1061 |
| Työlliset | .. | .. | 1964 | 1101 | 1864 | 1015 |
| Palkansaaajat | 1442 | 813 | 1482 | 795 | 1421 | 740 |
| Yrittäjät ym. | 489 | 301 | 482 | 306 | 443 | 275 |
| Työttömät | .. | .. | 111 | 47 | 78 | 46 |
| Työvoiman ulkopuolella | 2671 | 1195 | 2439 | 1081 | 2458 | 1106 |
| 0 - 14 -vuotiaat | 830 | 439 | 790 | 406 | 768 | 406 |
| Opiskelijat | 425 | 215 | 343 | 168 | 298 | 136 |
| Eläkeläiset | 964 | 409 | 1065 | 449 | 1216 | 500 |
| Muut | 452 | 132 | 241 | 58 | 176 | 64 |

¹⁾ Vuonna 1980 työvoima = ammatissa toimiva väestö

Väestö taajamittain

| | 1980 | 1985 | 1990 |
|------------------------|------|------|------|
| Koko väestö | 4615 | 4514 | 4400 |
| Taajama-aste | 41.5 | 47.3 | 44.4 |
| Taajamaväestö | 1917 | 2138 | 1955 |
| Kirkonkylä (Padasjoki) | 1642 | 1894 | 1955 |
| Auttainen | 275 | 244 | - |

Koulutusaste

| Koulutusaste | 1980 | | 1985 | | 1990 | |
|-----------------------|---------------|-------------|---------------|-------------|---------------|-------------|
| | Yh- teensä | Mie- hiä | Yh- teensä | Mie- hiä | Yh- teensä | Mie- hiä |
| 15 vuotta täyttäneet | 3785 | 1881 | 3724 | 1823 | 3632 | 1761 |
| Vain perusaste | 2714 | 1351 | 2414 | 1185 | 2266 | 1105 |
| Väh. alempi keskiaste | 1071 | 530 | 1310 | 638 | 1366 | 656 |
| Alempi keskiaste | 636 | 319 | 828 | 412 | 828 | 407 |
| Ylempi keskiaste | 294 | 145 | 336 | 158 | 361 | 161 |
| Vain yo-tutkinto | 152 | 72 | 153 | 65 | 140 | 59 |
| Korkea-aste | 141 | 66 | 146 | 68 | 177 | 88 |

Toimiala

| Toimiala | Työllinen työvoima ¹⁾ | | | Työpaikat | | |
|----------------------|----------------------------------|------|------|-----------|------|------|
| | 1980 | 1985 | 1990 | 1980 | 1985 | 1990 |
| Yhteensä | 1944 | 1964 | 1864 | 1802 | 1784 | 1675 |
| Maa- ja metsätalous | 505 | 446 | 325 | 497 | 446 | 301 |
| Teollisuus | 567 | 549 | 524 | 547 | 504 | 476 |
| Rakentaminen | 179 | 205 | 174 | 171 | 142 | 139 |
| Kauppa ja majoitus | 187 | 195 | 204 | 177 | 168 | 190 |
| Liikenne | 154 | 137 | 114 | 99 | 133 | 98 |
| Rahoitus ja vakuutus | 44 | 50 | 104 | 37 | 47 | 82 |
| Yht.kunn.palvelut | 292 | 377 | 360 | 271 | 342 | 330 |

¹⁾ Vuonna 1980 ammatissa toimiva väestö

Kunnassa asuvien työssäkäyntikunta

| | 1985 | 1990 |
|---------------------------|------|--------------|
| Kunnassa asuvat työlliset | 1964 | 1864 |
| <i>Työssäkäyntikunta</i> | | |
| Padasjoki | 1691 | 1526 |
| Muut kunnat yht. | 273 | 338 |
| joista | | |
| Asikkala | 81 | Asikkala 100 |
| Lahti | 71 | Lahti 83 |
| Helsinki | 19 | Helsinki 29 |

Rakennukset talotyypeittäin

| Talotyyppi | 1980 | | 1985 | | 1990 | |
|---------------------|-------------|----------|-------------|----------|-------------|----------|
| | Rakennuksia | Asuntoja | Rakennuksia | Asuntoja | Rakennuksia | Asuntoja |
| Kaikki rakennukset | 1446 | 1625 | 1517 | 1766 | 1733 | 1940 |
| Erilliset pientalot | 1280 | 1217 | 1240 | 1206 | 1416 | 1331 |
| Kytkeytyt pientalot | 12 | 107 | 36 | 222 | 45 | 252 |
| Asuinkerrostalot | 22 | 209 | 23 | 198 | 19 | 230 |
| Muut | 132 | 92 | 218 | 140 | 253 | 127 |

Asumistiheys

| | 1980 | 1985 | 1990 |
|-------------------------------|------|------|------|
| Asutokuntia yht. | 1662 | 1660 | 1745 |
| Asutokuntien keskikoko | 2.7 | 2.6 | 2.4 |
| Ahtaasti asuvia ¹⁾ | 542 | 451 | 353 |
| Huoneita/asutokunta | 3.5 | 2.8 | 2.9 |
| Huoneita/henkilö | 1.2 | 1.0 | 1.1 |
| m ² /asutokunta | 74.9 | 79.8 | 82.3 |
| m ² /henkilö | 27.3 | 30.0 | 33.0 |

¹⁾ Normi 4: Enemmän kuin 1 henkilö / huone, kun keittiötä ei lasketa mukaan

Työnantajasektori

| Työnantajasektori | 1980 | | 1985 | | 1990 | |
|--------------------|----------|-------|----------|-------|----------|-------|
| | Yhteensä | % | Yhteensä | % | Yhteensä | % |
| Palkansaajat | 1442 | 100.0 | 1482 | 100.0 | 1421 | 100.0 |
| Julkinen sektori | 397 | 27.5 | 415 | 28.0 | 462 | 32.5 |
| Valtio | 148 | 10.2 | 123 | 8.2 | 100 | 7.0 |
| Kunta | 238 | 16.5 | 282 | 19.0 | 351 | 24.7 |
| Valtioenemm. oy | 11 | 0.7 | 10 | 0.6 | 11 | 0.7 |
| Yksityinen sektori | 1041 | 72.1 | 1015 | 68.4 | 959 | 67.4 |
| Tuntematon | 4 | 0.2 | 52 | 3.5 | 0 | 0.0 |

Työpaikan sijainti elinkeinoittain 1990

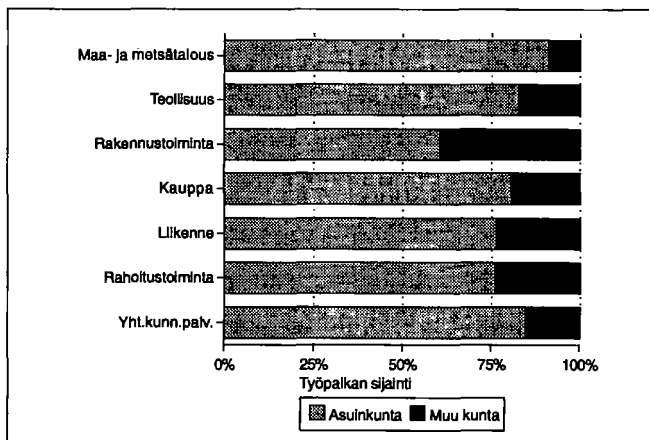

Kesämökkit

| | 1980 | | 1990 | |
|----------------------------|----------|-------|----------|-------|
| | Yhteensä | % | Yhteensä | % |
| Kesämökkejä | 1610 | 100.0 | 1983 | 100.0 |
| <i>Omistajan kotikunta</i> | | | | |
| Padasjoki | 245 | 15.2 | 256 | 12.9 |
| Läänin muu kunta | 521 | 32.3 | 657 | 33.1 |
| Muu kunta | 661 | 41.0 | 867 | 43.7 |

Asutokuntien rakenne (%) vuosina 1980, 1985 ja 1990

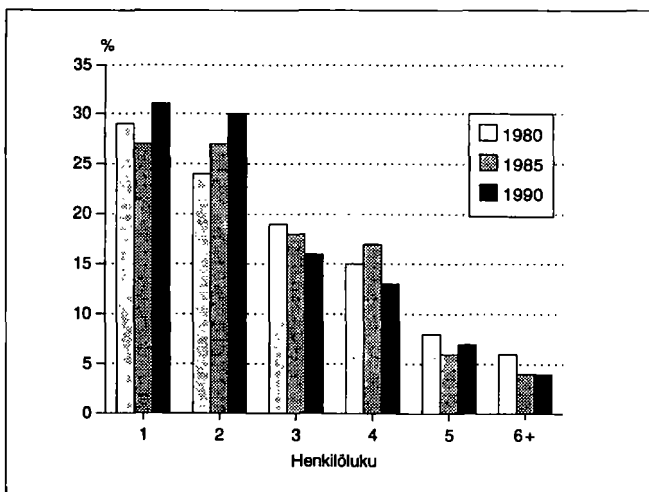

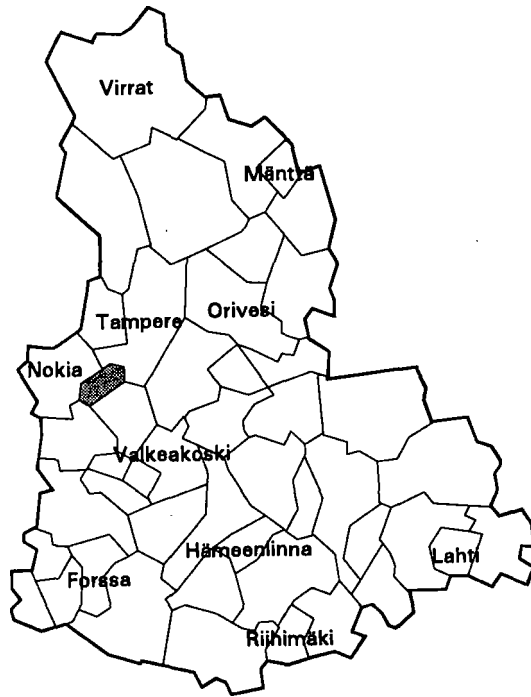

| | |
|--------------------------------------|----------------|
| Kehitysaluevyöhyke | IV ei tukialue |
| Kantokyläluokka | 7 |
| Kokonaispinta-ala (km ²) | 103.9 |
| Maapinta-ala (km ²) | 81.5 |
| Väkiluku 1991 | 11440 |
| Asukastiheys (as/km ²) | 140 |
| Ruotsinkielisten osuus (%) | 0.4 |
| Väkilukuennuste 2000 | 12556 |
| Työttömyysaste 1992 | 15.7 |
| Työpaikkaomavaraisuus (%) | 70.0 |
| Veroäyrin hinta 1993 | 17.5 |
| Äyrejä/asukas 1991 | 57228 |

Väestörakenne

| Ikä | 1980 | | 1985 | | 1990 | |
|-------------|----------|--------|----------|--------|----------|--------|
| | Yhteensä | Miehiä | Yhteensä | Miehiä | Yhteensä | Miehiä |
| Koko väestö | 9571 | 4734 | 10688 | 5304 | 11409 | 5646 |
| 0 - 6 | 992 | 501 | 1113 | 568 | 1133 | 586 |
| 7 - 14 | 1286 | 684 | 1307 | 674 | 1411 | 701 |
| 15 - 29 | 2253 | 1146 | 2409 | 1265 | 2396 | 1288 |
| 30 - 44 | 2598 | 1302 | 2981 | 1484 | 3015 | 1469 |
| 45 - 64 | 1630 | 767 | 1967 | 962 | 2445 | 1227 |
| 65 - 74 | 586 | 253 | 586 | 230 | 566 | 223 |
| 75 + | 226 | 81 | 325 | 121 | 443 | 152 |

Väestön muutokset

| Vuosi | Syntyneet | Kuolleet | Nettomuutto | Nettosiiro | Väestönmuutos | Väkiluku vuoden lopussa ¹⁾ |
|-------|-----------|----------|-------------|------------|---------------|---------------------------------------|
| 1980 | 100 | 59 | 134 | -6 | 169 | 9634 |
| 1981 | 127 | 56 | 97 | 14 | 182 | 9814 |
| 1982 | 159 | 64 | 118 | 18 | 231 | 10038 |
| 1983 | 118 | 57 | 189 | 8 | 258 | 10287 |
| 1984 | 144 | 57 | 195 | 4 | 286 | 10552 |
| 1985 | 137 | 62 | 115 | 13 | 203 | 10723 |
| 1986 | 125 | 55 | 14 | 3 | 87 | 10789 |
| 1987 | 137 | 63 | 26 | -7 | 93 | 10875 |
| 1988 | 152 | 58 | 173 | 4 | 271 | 11143 |
| 1989 | 149 | 81 | 75 | 4 | 147 | 11285 |
| 1990 | 149 | 68 | 22 | 1 | 104 | 11409 |

¹⁾ Väkilukuun vuoden lopussa vaikuttaa myös väkiluvun korjaustermi

Väestö 5-vuotisikäluokittain 1990

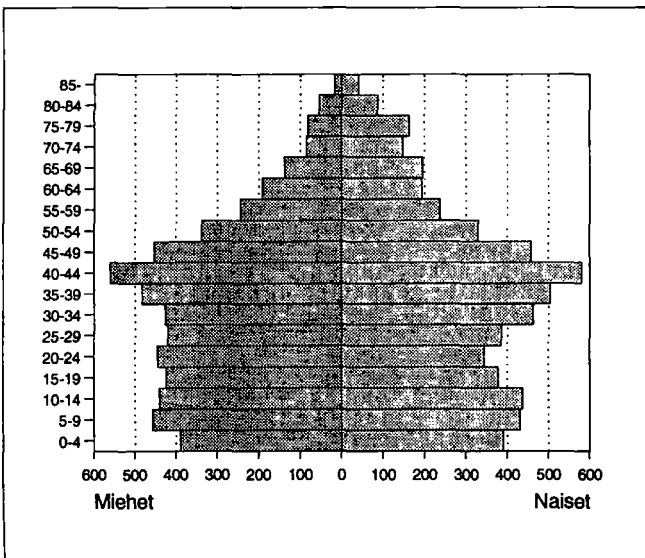

Väestö taajamittain

| | 1980 | 1985 | 1990 |
|---------------------------|------|-------|-------|
| Koko väestö | 9571 | 10688 | 11409 |
| Taajama-aste | 86.4 | 88.2 | 96.7 |
| Taajamaväestö | 8270 | 9433 | 11035 |
| *Keskustaajama (Tampere) | 20 | 9402 | 11034 |
| *Keskustaajama (Nokia) | - | - | 1 |
| *Keskustaajama (Lempäälä) | - | 31 | - |
| *Sääksjärvi | 35 | - | - |
| Killo | 732 | - | - |
| Naistenmatka-Haikka | 5984 | - | - |
| Nuoliala-Partola | 913 | - | - |
| *Toivio | 586 | - | - |

* Taajama sijaitsee useamman kunnan alueella

Pääasiallinen toiminta

| Pääasiallinen toiminta | 1980 ¹⁾ | | 1985 | | 1990 | |
|------------------------|--------------------|-------------|---------------|-------------|---------------|-------------|
| | Yh- teensä | Mie- hiä | Yh- teensä | Mie- hiä | Yh- teensä | Mie- hiä |
| Koko väestö | 9571 | 4734 | 10688 | 5304 | 11409 | 5646 |
| Työvoima | 4595 | 2516 | 5443 | 2863 | 5861 | 3075 |
| Työlliset | .. | .. | 5169 | 2727 | 5566 | 2923 |
| Palkansaajat | 4195 | 2259 | 4738 | 2445 | 4997 | 2545 |
| Yrittäjät ym. | 342 | 226 | 431 | 282 | 569 | 378 |
| Työttömät | .. | .. | 274 | 136 | 295 | 152 |
| Työvoiman ulkopuolella | 4976 | 2218 | 5245 | 2441 | 5548 | 2571 |
| 0 - 14 -vuotiaat | 2278 | 1185 | 2420 | 1242 | 2544 | 1287 |
| Opiskelijat | 876 | 440 | 935 | 487 | 854 | 398 |
| Eläkeläiset | 1097 | 462 | 1370 | 576 | 1640 | 690 |
| Muut | 725 | 131 | 520 | 136 | 510 | 196 |

¹⁾ Vuonna 1980 työvoima = ammatissa toimiva väestö

Vakinaiset ja tilapäiset asukkaat 1990

| Ikä | Virallinen väkiluku | Tilapäisesti läsnä | Tilapäisesti poissa | Todellinen asukasluvu |
|----------|---------------------|--------------------|---------------------|-----------------------|
| Yhteensä | 11409 | 24 | 182 | 11251 |
| 0 - 14 | 2544 | - | 9 | 2535 |
| 15 - 29 | 2396 | 15 | 138 | 2273 |
| 30 - 44 | 3015 | 4 | 25 | 2994 |
| 45 - 64 | 2445 | 4 | 9 | 2440 |
| 65 + | 1009 | 1 | 1 | 1009 |

Valtionveronalaiset tulot/henkilö, mk

| | 1980 ¹⁾ | 1985 | 1990 |
|--------------|--------------------|-------|--------|
| Työvoima | 45896 | 74209 | 111309 |
| Työlliset | .. | 76168 | 114011 |
| Palkansaajat | 46306 | 76752 | 113884 |
| Yrittäjät | 45085 | 69546 | 115149 |

¹⁾ Vuonna 1980 työvoima = ammatissa toimiva väestö

Koulutusaste

| Koulutusaste | 1980 | | 1985 | | 1990 | |
|-----------------------|---------------|-------------|---------------|-------------|---------------|-------------|
| | Yh- teensä | Mie- hiä | Yh- teensä | Mie- hiä | Yh- teensä | Mie- hiä |
| 15 vuotta täyttäneet | 7293 | 3549 | 8268 | 4062 | 8865 | 4359 |
| Vain perusaste | 3943 | 1721 | 3912 | 1731 | 3731 | 1644 |
| Väh. alempi keskiaste | 3350 | 1828 | 4356 | 2331 | 5134 | 2715 |
| Alempi keskiaste | 1746 | 969 | 2158 | 1174 | 2393 | 1267 |
| Ylempi keskiaste | 949 | 501 | 1337 | 693 | 1683 | 872 |
| Vain yo-tutkinto | 336 | 155 | 490 | 228 | 599 | 308 |
| Korkea-aste | 655 | 358 | 861 | 464 | 1058 | 576 |
| Alin korkea-aste | 304 | 175 | 374 | 207 | 453 | 258 |
| Alempi kand.aste | 144 | 47 | 164 | 54 | 191 | 62 |
| Ylempi kand.aste | 187 | 118 | 294 | 178 | 374 | 221 |
| Tutkijakoulutus | 20 | 18 | 29 | 25 | 40 | 35 |

Toimiala

| Toimiala | Työllinen työvoima ¹⁾ | | | Työpaikat | | |
|----------------------|----------------------------------|------|------|-----------|------|------|
| | 1980 | 1985 | 1990 | 1980 | 1985 | 1990 |
| Yhteensä | 4595 | 5169 | 5566 | 1942 | 2558 | 3897 |
| Maa- ja metsätalous | 111 | 104 | 88 | 103 | 110 | 111 |
| Teollisuus | 1993 | 1835 | 1679 | 864 | 837 | 988 |
| Rakentaminen | 277 | 319 | 390 | 129 | 237 | 209 |
| Kauppa ja majoitus | 587 | 804 | 942 | 126 | 165 | 357 |
| Liikenne | 310 | 295 | 326 | 111 | 165 | 173 |
| Rahoitus ja vakuutus | 223 | 357 | 571 | 72 | 86 | 170 |
| Yht.kunn.palvelut | 1003 | 1448 | 1464 | 525 | 955 | 1786 |

¹⁾ Vuonna 1980 ammatissa toimiva väestö

Kunnassa asuvien työssäkäyntikunta

| | 1985 | 1990 |
|---------------------------|------|------|
| Kunnassa asuvat työlliset | 5169 | 5566 |
| <i>Työssäkäyntikunta</i> | | |
| Pirkkala | 1706 | 2042 |
| Muut kunnat yht. | 3463 | 3524 |
| joista | | |
| Tampere | 3042 | 2907 |
| Nokia | 148 | 138 |
| Ylöjärvi | 59 | 72 |
| Lempäälä | | |

Työpaikan sijainti elinkeinoittain 1990

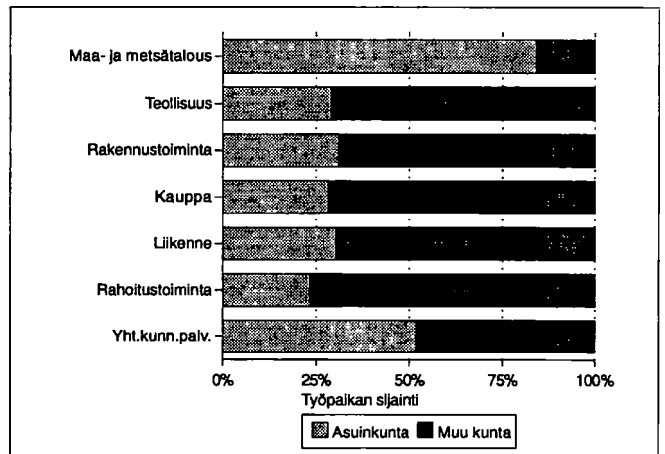

Työvoiman koulutusaste 1990

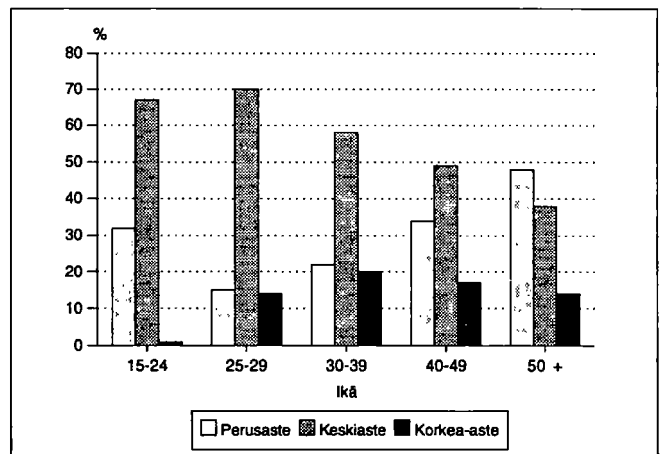

Kunnassa työssäkäyvien asuinkunta

| | | 1985 | 1990 |
|-----------------------|-----------|------|-------------------|
| Kunnassa työssäkäyvät | | 2558 | 3897 |
| <i>Asuinkunta</i> | | | |
| Pirkkala | | 1613 | 2042 |
| Muut kunnat yht. | | 945 | 1855 |
| joista | Tampere | 603 | Tampere 957 |
| | Lempäälä | 76 | Lempäälä 145 |
| | Nokia | 61 | Nokia 124 |
| | Ylöjärvi | 45 | Kangasala 81 |
| | Kangasala | 38 | Jyväskylän mlk 78 |
| | Pori | 12 | Ylöjärvi 70 |

Työllisten sosioekonominen asema

| Sosioekonominen asema | 1980 | | 1985 | | 1990 | |
|-----------------------|----------|-------|----------|-------|----------|-------|
| | Yhteensä | % | Yhteensä | % | Yhteensä | % |
| Yhteensä | 4595 | 100.0 | 5169 | 100.0 | 5566 | 100.0 |
| Yrittäjät | 317 | 6.8 | 417 | 8.0 | 541 | 9.7 |
| Maatalousyrittäjät | 66 | 1.4 | 70 | 1.3 | 65 | 1.1 |
| Muut yrittäjät | 251 | 5.4 | 347 | 6.7 | 476 | 8.5 |
| Työntekijät | 117 | 2.5 | 162 | 3.1 | .. | .. |
| Yksinäisyrittäjät | 134 | 2.9 | 185 | 3.5 | .. | .. |
| Ylemmät toimihenkilöt | 614 | 13.3 | 837 | 16.1 | 953 | 17.1 |
| Alemmat toimihenkilöt | 1504 | 32.7 | 1872 | 36.2 | 2125 | 38.1 |
| Työntekijät | 2068 | 45.0 | 2018 | 39.0 | 1851 | 33.2 |
| Tuntematon | 92 | 2.0 | 25 | 0.4 | 96 | 1.7 |

Työnantajasektori

| Työnantajasektori | 1980 | | 1985 | | 1990 | |
|--------------------|----------|-------|----------|-------|----------|-------|
| | Yhteensä | % | Yhteensä | % | Yhteensä | % |
| Palkansaajat | 4195 | 100.0 | 4738 | 100.0 | 4997 | 100.0 |
| Julkinen sektori | 1677 | 39.9 | 1910 | 40.3 | 1988 | 39.7 |
| Valtio | 324 | 7.7 | 430 | 9.0 | 466 | 9.3 |
| Kunta | 654 | 15.5 | 906 | 19.1 | 1043 | 20.8 |
| Valtioenemm. oy | 699 | 16.6 | 574 | 12.1 | 479 | 9.5 |
| Yksityinen sektori | 2475 | 58.9 | 2770 | 58.4 | 3009 | 60.2 |
| Tuntematon | 43 | 1.0 | 58 | 1.2 | 0 | 0.0 |

Perhetyyppi

| Perhetyyppi | 1980 | | 1985 | | 1990 | |
|----------------------------------|----------|-------|----------|-------|----------|-------|
| | Yhteensä | % | Yhteensä | % | Yhteensä | % |
| Perheitä yhteensä | 2582 | 100.0 | 2905 | 100.0 | 3279 | 100.0 |
| Aviopari, ei lapsia | 590 | 22.9 | 654 | 22.5 | 792 | 24.2 |
| Avopari, ei lapsia ¹⁾ | .. | .. | .. | .. | 211 | 6.4 |
| Aviopari ja lapsia | 1703 | 66.0 | 1859 | 64.0 | 1811 | 55.2 |
| Avopari ja lapsia | 10 | 0.4 | 43 | 1.5 | 144 | 4.4 |
| Äiti ja lapsia | 243 | 9.4 | 296 | 10.2 | 276 | 8.4 |
| Isä ja lapsia | 36 | 1.4 | 53 | 1.8 | 45 | 1.4 |
| Henkilöitä perheissä | 8417 | | 9404 | | 10271 | |
| Lapsiperheitä ²⁾ | 1634 | | 1746 | | 1726 | |
| Keskim.lapsiluku | 1.7 | | 1.7 | | 1.7 | |

¹⁾ Avoparit, joilla ei ole yhteisiä lapsia on päätelty ensimmäisen kerran vuoden 1990 väestölasennassa

²⁾ Perheet, joissa vähintään 1 alle 18-vuotias lapsi
Keskimmäinen lapsiluku = Alle 18-vuotiaiden lasten lkm / lapsiperheiden lkm

Asuntokuntien rakenne (%) vuosina 1980, 1985 ja 1990

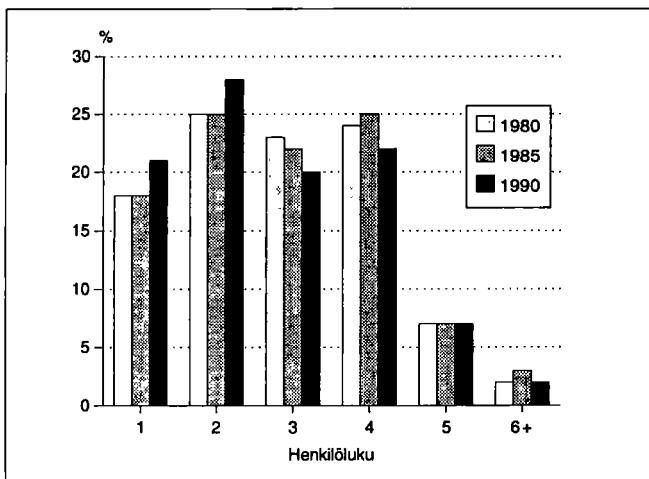

Lapsiperheet lapsiluvun mukaan 1980, 1985 ja 1990

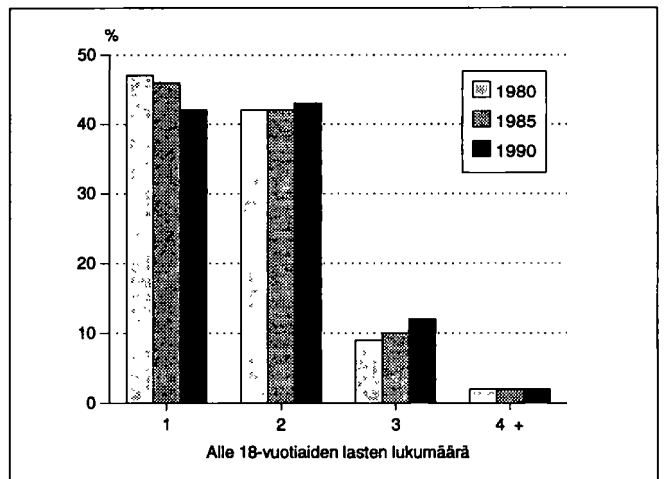

Asumistiheys

| | 1980 | 1985 | 1990 |
|-------------------------------|------|------|------|
| Asuntokuntia yht. | 3318 | 3726 | 4135 |
| Asuntokuntien keskikoko | 2.8 | 2.8 | 2.7 |
| Ahtaasti asuvia ¹⁾ | 989 | 881 | 797 |
| Huoneita/asuntokunta | 3.8 | 3.1 | 3.2 |
| Huoneita/henkilö | 1.3 | 1.1 | 1.1 |
| m ² /asuntokunta | 82.6 | 86.0 | 87.5 |
| m ² /henkilö | 28.5 | 30.0 | 31.8 |

¹⁾ Normi 4: Enemmän kuin 1 henkilö / huone, kun keittiötä ei lasketa mukaan

Asuntokunnan koko, ahtaasti asuvat

| Henkilöluku | 1980 | | 1985 | | 1990 | |
|--------------|----------|-----------------|----------|-----------------|----------|-----------------|
| | Yhteensä | Ahtaasti asuvia | Yhteensä | Ahtaasti asuvia | Yhteensä | Ahtaasti asuvia |
| Asuntokunnat | 3318 | 989 | 3726 | 881 | 4135 | 797 |
| 1 henk. | 592 | - | 667 | - | 850 | - |
| 2 henk. | 844 | 130 | 941 | 94 | 1163 | 66 |
| 3 henk. | 753 | 259 | 831 | 194 | 829 | 156 |
| 4 henk. | 809 | 358 | 937 | 339 | 925 | 308 |
| 5 henk. | 242 | 178 | 254 | 174 | 280 | 189 |
| 6 henk. | 62 | 49 | 77 | 62 | 62 | 52 |
| 7+ henk. | 16 | 15 | 19 | 18 | 26 | 26 |

¹⁾ Normi 4: Enemmän kuin 1 henkilö / huone, kun keittiötä ei lasketa mukaan

Rakennukset talotyypeittäin

| Talotyyppi | 1980 | | 1985 | | 1990 | |
|---------------------|-------------|----------|-------------|----------|-------------|----------|
| | Rakennuksia | Asuntoja | Rakennuksia | Asuntoja | Rakennuksia | Asuntoja |
| Kaikki rakennukset | 1790 | 3415 | 2110 | 3870 | 2517 | 4308 |
| Erilliset pientalot | 1562 | 1714 | 1736 | 1779 | 1943 | 1997 |
| Kytkeytyt pientalot | 74 | 451 | 128 | 777 | 169 | 920 |
| Asuinkerrostalot | 54 | 1168 | 57 | 1221 | 60 | 1305 |
| Muut | 100 | 82 | 189 | 93 | 345 | 86 |

Rakennusten kerrosala valmistumisvuoden mukaan 1990

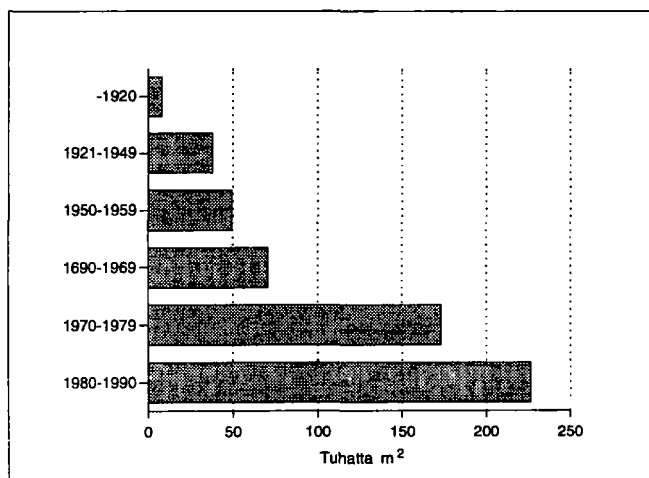

Hallintaperuste

| Hallintaperuste | 1980 | 1985 | 1990 |
|---------------------|------|------|------|
| Asuntokuntia | 3318 | 3726 | 4135 |
| Omistaa talon | 1414 | 1625 | 1748 |
| Omistaa osakkeet | 1040 | 1372 | 1649 |
| Työsuhdeasunto | 149 | 113 | 59 |
| Vuokra-asunto | 537 | 519 | 608 |
| Muu hallintaperuste | 178 | 97 | 71 |

Huoneistotyyppi

| | 1980 | | 1985 | | 1990 | |
|----------------|----------|------------------------|----------|------------------------|----------|------------------------|
| | Asuntoja | m ² /asunto | Asuntoja | m ² /asunto | Asuntoja | m ² /asunto |
| Kaikki asunnot | 3415 | 81.4 | 3870 | 85.6 | 4308 | 86.7 |
| 1h + kt/kk/k | 477 | 35.7 | 425 | 33.9 | 445 | 34.1 |
| 2h + kk/k | 877 | 56.9 | 847 | 57.1 | 961 | 57.4 |
| 3h + k | 745 | 82.1 | 971 | 81.6 | 1068 | 81.6 |
| 4h + k | 839 | 104.6 | 1060 | 104.7 | 1158 | 105.2 |
| 5h + k | 222 | 132.1 | 352 | 129.4 | 435 | 129.0 |
| Muut | 255 | 131.2 | 215 | 160.8 | 241 | 163.9 |

Toimitilat

| Käyttötarkoitus | 1980 | | 1990 | |
|------------------------|----------|--------------------------------|----------|--------------------------------|
| | Yhteensä | keskipinta-ala, m ² | Yhteensä | keskipinta-ala, m ² |
| Yhteensä | 190 | 414.1 | 241 | 566.2 |
| Myyvälä-ym. tilat | 35 | 138.2 | 50 | 270.4 |
| Hoitotilat | 12 | 253.0 | 12 | 667.5 |
| Toimistotilat | 36 | 139.4 | 53 | 324.4 |
| Kokoontumistilat | 9 | 254.6 | 12 | 500.3 |
| Opetustilat | 11 | 1075.5 | 14 | 1511.1 |
| Teollisuustilat | 69 | 634.4 | 65 | 1230.7 |
| Varasto- ja muut tilat | 18 | 438.0 | 35 | 650.9 |

Kesämökkit

| | 1980 | | 1990 | |
|---------------------|----------|-------|----------|-------|
| | Yhteensä | % | Yhteensä | % |
| Kesämökkejä | 271 | 100.0 | 376 | 100.0 |
| Omistajan kotikunta | | | | |
| Pirkkala | 46 | 16.9 | 80 | 21.2 |
| Läänin muu kunta | 173 | 63.8 | 183 | 48.6 |
| Muu kunta | 19 | 7.0 | 22 | 5.8 |

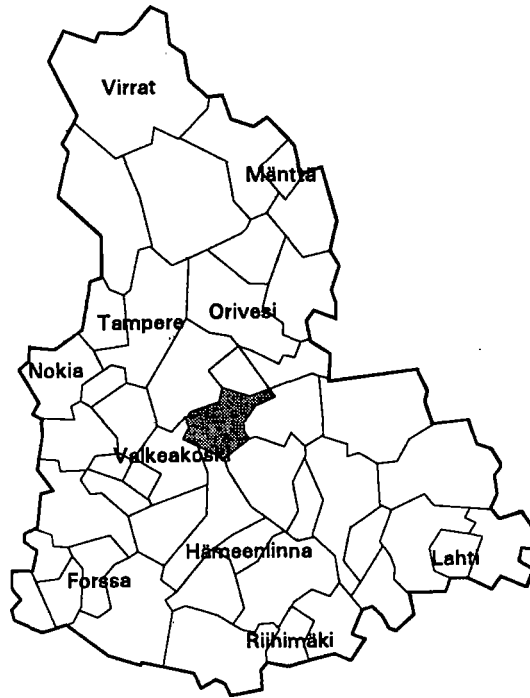

| | |
|--------------------------------------|----------------|
| Kehitysaluevyöhyke | IV ei tukialue |
| Kantokykyluokka | 3 |
| Kokonaispinta-ala (km ²) | 346.6 |
| Maapinta-ala (km ²) | 239.3 |
| Väkiluku 1991 | 4021 |
| Asukastiheys (as/km ²) | 17 |
| Ruotsinkielisten osuus (%) | 0.3 |
| Väkilukuennuste 2000 | 4079 |
| Työttömyysaste 1992 | 11.9 |
| Työpaikkaomavaraisuus (%) | 81.9 |
| Veroäyrin hinta 1993 | 16.3 |
| Äyreiä/asukas 1991 | 47594 |

Väestörakenne

| Ikä | 1980 | | 1985 | | 1990 | |
|-------------|---------------|--------|---------------|--------|---------------|--------|
| | Yh- teensä | Miehiä | Yh- teensä | Miehiä | Yh- teensä | Miehiä |
| Koko väestö | 3802 | 1804 | 3915 | 1868 | 3987 | 1907 |
| 0 - 6 | 268 | 122 | 288 | 134 | 317 | 167 |
| 7 - 14 | 364 | 193 | 388 | 191 | 381 | 176 |
| 15 - 29 | 863 | 454 | 796 | 414 | 740 | 386 |
| 30 - 44 | 743 | 392 | 825 | 448 | 892 | 470 |
| 45 - 64 | 867 | 392 | 893 | 428 | 930 | 460 |
| 65 - 74 | 450 | 169 | 413 | 148 | 369 | 138 |
| 75 + | 247 | 82 | 312 | 105 | 358 | 110 |

Pääasiallinen toiminta

| Pääasiallinen toiminta | 1980 ¹⁾ | | 1985 | | 1990 | |
|---------------------------|--------------------|-------------|---------------|-------------|---------------|-------------|
| | Yh- teensä | Mie- hiä | Yh- teensä | Mie- hiä | Yh- teensä | Mie- hiä |
| Koko väestö | 3802 | 1804 | 3915 | 1868 | 3987 | 1907 |
| Työvoima | 1703 | 922 | 1841 | 979 | 1859 | 992 |
| Työlliset | .. | .. | 1776 | 945 | 1779 | 938 |
| Palkansaajat | 1147 | 606 | 1287 | 658 | 1263 | 640 |
| Yrittäjät ym. | 540 | 301 | 489 | 287 | 516 | 298 |
| Työttömät | .. | .. | 65 | 34 | 80 | 54 |
| Työvoiman ulkopuolella | 2099 | 882 | 2074 | 889 | 2128 | 915 |
| 0 - 14 -vuotiaat | 632 | 315 | 676 | 325 | 698 | 343 |
| Opiskelijat | 380 | 184 | 292 | 146 | 257 | 112 |
| Eläkeläiset | 829 | 312 | 944 | 361 | 1030 | 406 |
| Muut | 258 | 71 | 162 | 57 | 143 | 54 |

¹⁾ Vuonna 1980 työvoima = ammatissa toimiva väestö

Väestö taajamittain

| | 1980 | 1985 | 1990 |
|----------------------|------|------|------|
| Koko väestö | 3802 | 3915 | 3987 |
| Taajama-aste | 41.2 | 47.6 | 47.3 |
| Taajamaväestö | 1570 | 1867 | 1889 |
| Kirkonkylä (Pälkäne) | 1570 | 1867 | 1889 |

Koulutusaste

| Koulutusaste | 1980 | | 1985 | | 1990 | |
|-----------------------|---------------|-------------|---------------|-------------|---------------|-------------|
| | Yh- teensä | Mie- hiä | Yh- teensä | Mie- hiä | Yh- teensä | Mie- hiä |
| 15 vuotta täyttäneet | 3170 | 1489 | 3239 | 1543 | 3289 | 1564 |
| Vain perusaste | 2072 | 960 | 1860 | 858 | 1741 | 794 |
| Väh. alempi keskiaste | 1098 | 529 | 1379 | 685 | 1548 | 770 |
| Alempi keskiaste | 674 | 325 | 834 | 430 | 884 | 449 |
| Ylempi keskiaste | 275 | 137 | 359 | 174 | 410 | 198 |
| Vain yo-tutkinto | 130 | 55 | 149 | 69 | 133 | 59 |
| Korkea-aste | 149 | 67 | 186 | 81 | 254 | 123 |

Toimiala

| Toimiala | Työllinen työvoima ¹⁾ | | | Työpaikat | | |
|----------------------|----------------------------------|------|------|-----------|------|------|
| | 1980 | 1985 | 1990 | 1980 | 1985 | 1990 |
| Yhteensä | 1703 | 1776 | 1779 | 1459 | 1523 | 1457 |
| Maa- ja metsätalous | 546 | 456 | 414 | 536 | 474 | 425 |
| Teollisuus | 402 | 465 | 411 | 339 | 371 | 302 |
| Rakentaminen | 112 | 123 | 127 | 80 | 100 | 79 |
| Kauppa ja majoitus | 151 | 161 | 211 | 137 | 129 | 151 |
| Liikenne | 134 | 117 | 107 | 80 | 88 | 88 |
| Rahoitus ja vakuutus | 39 | 51 | 86 | 34 | 36 | 50 |
| Yht.kunn.palvelut | 301 | 389 | 378 | 252 | 319 | 317 |

¹⁾ Vuonna 1980 ammatissa toimiva väestö

Kunnassa asuvien työssäkäyntikunta

| | 1985 | 1990 |
|---------------------------|------|------|
| Kunnassa asuvat työlliset | 1776 | 1779 |
| <i>Työssäkäyntikunta</i> | | |
| Pälkäne | 1380 | 1251 |
| Muut kunnat yht. | 396 | 528 |
| joista Tampere | 109 | 196 |
| Valkeakoski | 81 | 118 |
| Kangasala | 75 | 78 |

Rakennukset talotyypeittäin

| Talotyyppi | 1980 | | 1985 | | 1990 | |
|---------------------|-------------|----------|-------------|----------|-------------|----------|
| | Rakennuksia | Asuntoja | Rakennuksia | Asuntoja | Rakennuksia | Asuntoja |
| Kaikki rakennukset | 1361 | 1469 | 1420 | 1497 | 1598 | 1652 |
| Erilliset pientalot | 1099 | 1161 | 1093 | 1090 | 1229 | 1205 |
| Kytkeytyt pientalot | 15 | 104 | 23 | 153 | 32 | 178 |
| Asuinkerrostalot | 18 | 129 | 20 | 177 | 19 | 190 |
| Muut | 229 | 75 | 284 | 77 | 318 | 79 |

Asumistiheys

| | 1980 | 1985 | 1990 |
|-------------------------------|------|------|------|
| Asuntokuntia yht. | 1372 | 1410 | 1501 |
| Asuntokuntien keskikoko | 2.7 | 2.7 | 2.5 |
| Ahtaasti asuvia ¹⁾ | 389 | 326 | 281 |
| Huoneita/asuntokunta | 3.7 | 3.0 | 3.1 |
| Huoneita/henkilö | 1.3 | 1.1 | 1.2 |
| m ² /asuntokunta | 79.0 | 83.9 | 87.2 |
| m ² /henkilö | 28.9 | 30.9 | 33.6 |

¹⁾ Normi 4: Enemmän kuin 1 henkilö / huone, kun keittiötä ei lasketa mukaan

Työnantajasektori

| Työnantajasektori | 1980 | | 1985 | | 1990 | |
|--------------------|----------|-------|----------|-------|----------|-------|
| | Yhteensä | % | Yhteensä | % | Yhteensä | % |
| Palkansaajat | 1147 | 100.0 | 1287 | 100.0 | 1263 | 100.0 |
| Julkinen sektori | 312 | 27.2 | 387 | 30.0 | 430 | 34.0 |
| Valtio | 99 | 8.6 | 107 | 8.3 | 94 | 7.4 |
| Kunta | 202 | 17.6 | 264 | 20.5 | 312 | 24.7 |
| Valtioenemm. oy | 11 | 0.9 | 16 | 1.2 | 24 | 1.9 |
| Yksityinen sektori | 825 | 71.9 | 864 | 67.1 | 833 | 65.9 |
| Tuntematon | 10 | 0.8 | 36 | 2.7 | 0 | 0.0 |

Työpaikan sijainti elinkeinoittain 1990

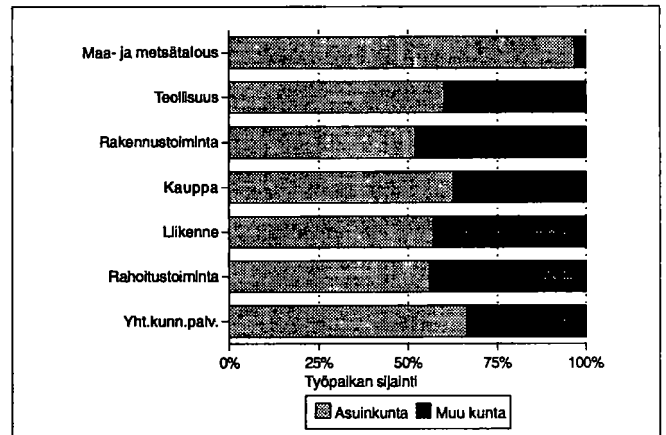

Kesämökkit

| | 1980 | | 1990 | |
|----------------------------|----------|-------|----------|-------|
| | Yhteensä | % | Yhteensä | % |
| Kesämökkejä | 1094 | 100.0 | 1288 | 100.0 |
| <i>Omistajan kotikunta</i> | | | | |
| Pälkäne | 93 | 8.5 | 150 | 11.6 |
| Läänin muu kunta | 649 | 59.3 | 631 | 48.9 |
| Muu kunta | 221 | 20.2 | 243 | 18.8 |

Asuntokuntien rakenne (%) vuosina 1980, 1985 ja 1990

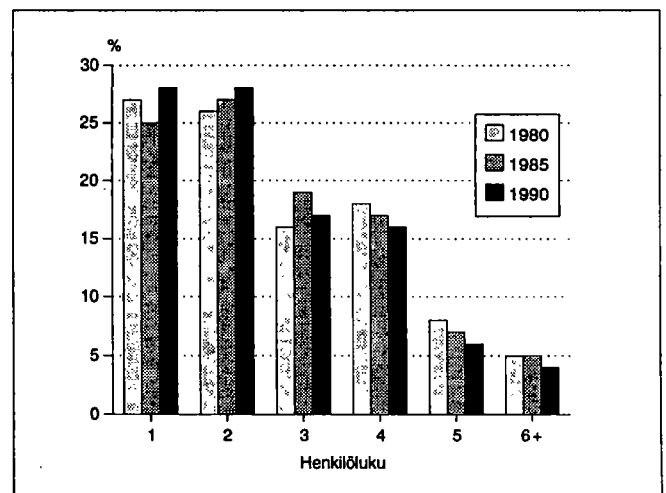

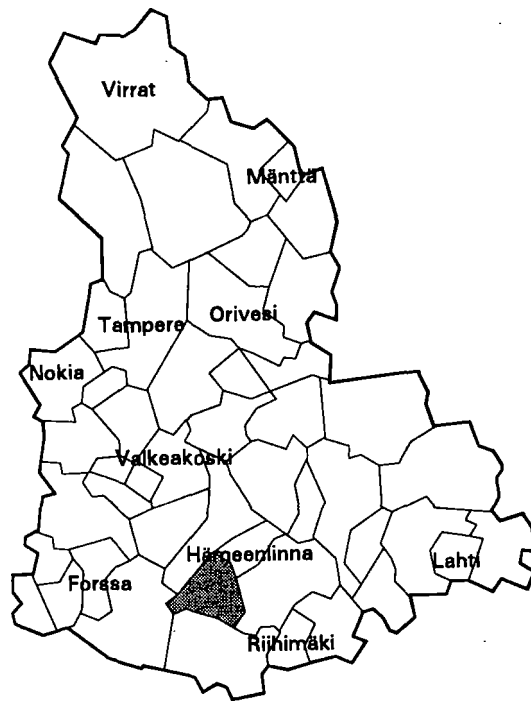

| | |
|--------------------------------------|----------------|
| Kehitysaluevyöhyke | IV ei tukialue |
| Kantokylaluokka | 4 |
| Kokonaispinta-ala (km ²) | 290.1 |
| Maapinta-ala (km ²) | 278.3 |
| Väkiluku 1991 | 2467 |
| Asukastiheys (as/km ²) | 9 |
| Ruotsinkielisten osuus (%) | 0.3 |
| Väkilukuennuste 2000 | 2618 |
| Työttömyysaste 1992 | 14.1 |
| Työpaikkaomavaraisuus (%) | 74.4 |
| Veroäyrin hinta 1993 | 18.5 |
| Äyrejä/asukas 1991 | 48286 |

Väestörakenne

| Ikä | 1980 | | 1985 | | 1990 | |
|-------------|----------|--------|----------|--------|----------|--------|
| | Yhteensä | Miehiä | Yhteensä | Miehiä | Yhteensä | Miehiä |
| Koko väestö | 2166 | 1098 | 2353 | 1208 | 2467 | 1265 |
| 0 - 6 | 159 | 73 | 186 | 86 | 220 | 109 |
| 7 - 14 | 217 | 111 | 235 | 116 | 250 | 120 |
| 15 - 29 | 456 | 257 | 501 | 266 | 482 | 265 |
| 30 - 44 | 451 | 263 | 491 | 293 | 545 | 296 |
| 45 - 64 | 517 | 259 | 574 | 313 | 583 | 326 |
| 65 - 74 | 237 | 90 | 204 | 81 | 209 | 94 |
| 75 + | 129 | 45 | 162 | 53 | 178 | 55 |

Pääasiallinen toiminta

| Pääasiallinen toiminta | 1980 ¹⁾ | | 1985 | | 1990 | |
|------------------------|--------------------|--------|----------|--------|----------|--------|
| | Yhteensä | Miehiä | Yhteensä | Miehiä | Yhteensä | Miehiä |
| Koko väestö | 2166 | 1098 | 2353 | 1208 | 2467 | 1265 |
| Työvoima | 966 | 592 | 1099 | 666 | 1184 | 687 |
| Työlliset | .. | .. | 1037 | 634 | 1114 | 642 |
| Palkansaajat | 549 | 348 | 661 | 401 | 746 | 416 |
| Yrittäjät ym. | 402 | 237 | 376 | 233 | 368 | 226 |
| Työttömät | .. | .. | 62 | 32 | 70 | 45 |
| Työvoiman ulkopuolella | 1200 | 506 | 1254 | 542 | 1283 | 578 |
| 0 - 14 -vuotiaat | 376 | 184 | 421 | 202 | 470 | 229 |
| Opiskelijat | 203 | 98 | 185 | 84 | 141 | 64 |
| Eläkeläiset | 453 | 167 | 515 | 213 | 568 | 243 |
| Muut | 168 | 57 | 133 | 43 | 104 | 42 |

¹⁾ Vuonna 1980 työvoima = ammatissa toimiva väestö

Väestö taajamittain

| | 1980 | 1985 | 1990 |
|--------------------|------|------|------|
| Koko väestö | 2166 | 2353 | 2467 |
| Taajama-aste | 26.8 | 36.7 | 44.5 |
| Taajamaväestö | 582 | 864 | 1100 |
| Kirkonkylä (Renko) | 582 | 864 | 1100 |

Koulutusaste

| Koulutusaste | 1980 | | 1985 | | 1990 | |
|-----------------------|----------|--------|----------|--------|----------|--------|
| | Yhteensä | Miehiä | Yhteensä | Miehiä | Yhteensä | Miehiä |
| 15 vuotta täyttäneet | 1790 | 914 | 1932 | 1006 | 1997 | 1036 |
| Vain perusaste | 1228 | 602 | 1171 | 576 | 1106 | 548 |
| Väh. alempi keskiaste | 562 | 312 | 761 | 430 | 891 | 488 |
| Alempi keskiaste | 392 | 233 | 517 | 314 | 566 | 333 |
| Ylempi keskiaste | 122 | 58 | 183 | 85 | 238 | 105 |
| Vain yo-tutkinto | 55 | 25 | 74 | 29 | 69 | 25 |
| Korkea-aste | 48 | 21 | 61 | 31 | 87 | 50 |

Toimiala

| Toimiala | Työllinen työvoima ¹⁾ | | | Työpaikat | | |
|----------------------|----------------------------------|------|------|-----------|------|------|
| | 1980 | 1985 | 1990 | 1980 | 1985 | 1990 |
| Yhteensä | 966 | 1037 | 1114 | 856 | 803 | 829 |
| Maa- ja metsätalous | 388 | 338 | 303 | 369 | 341 | 301 |
| Teollisuus | 194 | 259 | 262 | 269 | 190 | 203 |
| Rakentaminen | 58 | 75 | 76 | 40 | 46 | 36 |
| Kauppaa ja majoitus | 81 | 80 | 128 | 52 | 47 | 87 |
| Liikenne | 54 | 66 | 59 | 15 | 42 | 28 |
| Rahoitus ja vakuutus | 25 | 31 | 69 | 18 | 14 | 31 |
| Yht.kunn.palvelut | 151 | 184 | 198 | 89 | 122 | 124 |

¹⁾ Vuonna 1980 ammatissa toimiva väestö

Kunnassa asuvien työssäkäyntikunta

| | 1985 | 1990 |
|---------------------------|------|-----------------|
| Kunnassa asuvat työlliset | 1037 | 1114 |
| <i>Työssäkäyntikunta</i> | | |
| Renko | 684 | 697 |
| Muut kunnat yht. | 353 | 417 |
| joista | | |
| Hämeenlinna | 273 | Hämeenlinna 291 |
| Helsinki | 12 | Helsinki 24 |
| Loppi | 12 | Janakkala 12 |

Rakennukset talotyypeittäin

| Talotyyppi | 1980 | | 1985 | | 1990 | |
|---------------------|-------------|----------|-------------|----------|-------------|----------|
| | Rakennuksia | Asuntoja | Rakennuksia | Asuntoja | Rakennuksia | Asuntoja |
| Kaikki rakennukset | 730 | 833 | 808 | 908 | 936 | 1024 |
| Erilliset pientalot | 665 | 707 | 711 | 719 | 782 | 789 |
| Kytetyt pientalot | 4 | 39 | 16 | 109 | 27 | 153 |
| Asuinkerrostalot | 3 | 26 | 6 | 40 | 3 | 43 |
| Muut | 58 | 61 | 75 | 40 | 124 | 39 |

Asumistiheys

| | 1980 | 1985 | 1990 |
|-------------------------------|------|------|------|
| Asuntokuntia yht. | 768 | 842 | 940 |
| Asuntokuntien keskikoko | 2.7 | 2.7 | 2.5 |
| Ahtaasti asuvia ¹⁾ | 220 | 206 | 172 |
| Huoneita/asuntokunta | 3.6 | 3.0 | 3.0 |
| Huoneita/henkilö | 1.3 | 1.0 | 1.1 |
| m ² /asuntokunta | 83.5 | 87.2 | 88.4 |
| m ² /henkilö | 29.9 | 31.7 | 34.2 |

¹⁾ Normi 4: Enemmän kuin 1 henkilö / huone, kun keittiötä ei lasketa mukaan

Työnantajasektori

| Työnantajasektori | 1980 | | 1985 | | 1990 | |
|--------------------|----------|-------|----------|-------|----------|-------|
| | Yhteensä | % | Yhteensä | % | Yhteensä | % |
| Palkansaajat | 549 | 100.0 | 661 | 100.0 | 746 | 100.0 |
| Julkinen sektori | 173 | 31.5 | 201 | 30.4 | 339 | 45.4 |
| Valtio | 50 | 9.1 | 51 | 7.7 | 66 | 8.8 |
| Kunta | 97 | 17.6 | 122 | 18.4 | 167 | 22.3 |
| Valtioenemm. oy | 26 | 4.7 | 28 | 4.2 | 106 | 14.2 |
| Yksityinen sektori | 367 | 66.8 | 442 | 66.8 | 407 | 54.5 |
| Tuntematon | 9 | 1.6 | 18 | 2.7 | 0 | 0.0 |

Työpaikan sijainti elinkeinoittain 1990

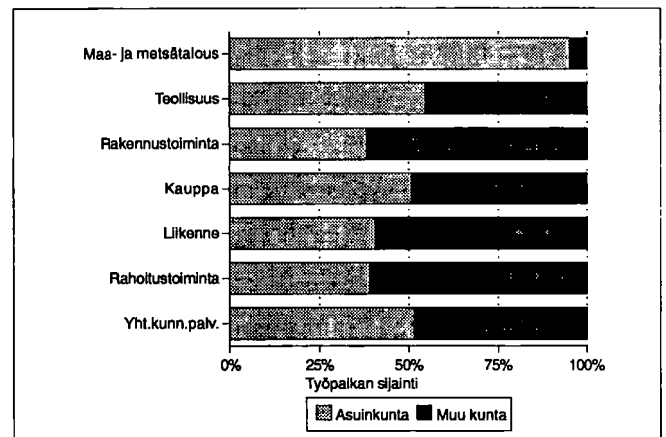

Kesämökkit

| | 1980 | | 1990 | |
|----------------------------|----------|-------|----------|-------|
| | Yhteensä | % | Yhteensä | % |
| Kesämökkejä | 443 | 100.0 | 615 | 100.0 |
| <i>Omistajan kotikunta</i> | | | | |
| Renko | 51 | 11.5 | 62 | 10.0 |
| Läänin muu kunta | 186 | 41.9 | 197 | 32.0 |
| Muu kunta | 166 | 37.4 | 251 | 40.8 |

Asuntokuntien rakenne (%) vuosina 1980, 1985 ja 1990

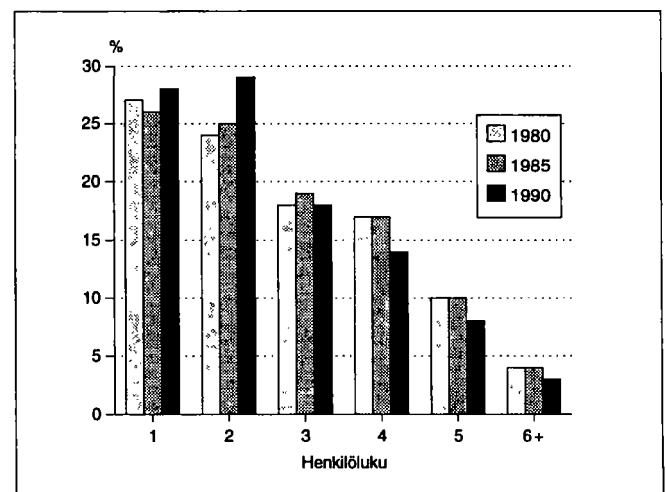



| | |
|--------------------------------------|----------------|
| Kehitysaluevyöhyke | IV ei tukialue |
| Kantokykyluokka | 6 |
| Kokonaispinta-ala (km ²) | 125.8 |
| Maapinta-ala (km ²) | 120.8 |
| Väkiluku 1991 | 25298 |
| Asukastiheys (as/km ²) | 209 |
| Ruotsinkielisten osuus (%) | 0.3 |
| Väkilukuennuste 2000 | 25900 |
| Työttömyysaste 1992 | 15.0 |
| Työpaikkaomavaraisuus (%) | 93.1 |
| Veroäyrin hinta 1993 | 17.5 |
| Äyrejä/asukas 1991 | 60626 |

Väestörakenne

| Ikä | 1980 | | 1985 | | 1990 | |
|-------------|----------|--------|----------|--------|----------|--------|
| | Yhteensä | Miehiä | Yhteensä | Miehiä | Yhteensä | Miehiä |
| Koko väestö | 23954 | 11543 | 24400 | 11718 | 25000 | 11895 |
| 0 - 6 | 2081 | 1057 | 2105 | 1090 | 2143 | 1072 |
| 7 - 14 | 2436 | 1254 | 2281 | 1149 | 2397 | 1188 |
| 15 - 29 | 6047 | 3163 | 5629 | 2895 | 5181 | 2606 |
| 30 - 44 | 5148 | 2666 | 5865 | 3060 | 6341 | 3281 |
| 45 - 64 | 5190 | 2355 | 5230 | 2415 | 5340 | 2560 |
| 65 - 74 | 2072 | 761 | 2009 | 749 | 2064 | 752 |
| 75 + | 980 | 287 | 1281 | 360 | 1534 | 436 |

Väestön muutokset

| Vuosi | Syntyneet | Kuolleet | Netto-maassamuutto | Netto-siirtolaisuus | Väestön muutos | Väkiluku vuoden lopussa ¹⁾ |
|-------|-----------|----------|--------------------|---------------------|----------------|---------------------------------------|
| 1980 | 283 | 221 | -50 | -17 | -5 | 23971 |
| 1981 | 326 | 230 | -70 | -3 | 23 | 24005 |
| 1982 | 327 | 229 | -42 | -1 | 55 | 24046 |
| 1983 | 334 | 250 | 104 | 25 | 213 | 24196 |
| 1984 | 336 | 232 | 12 | 18 | 134 | 24292 |
| 1985 | 306 | 240 | 24 | 20 | 110 | 24366 |
| 1986 | 292 | 274 | 163 | 19 | 200 | 24559 |
| 1987 | 300 | 268 | 80 | 19 | 131 | 24674 |
| 1988 | 323 | 240 | 65 | 1 | 149 | 24862 |
| 1989 | 316 | 287 | 2 | 18 | 49 | 24880 |
| 1990 | 335 | 272 | 17 | 49 | 129 | 25000 |

¹⁾ Väkilukuun vuoden lopussa vaikuttaa myös väkiluvun korjaustermi

Väestö 5-vuotiskäluokittain 1990

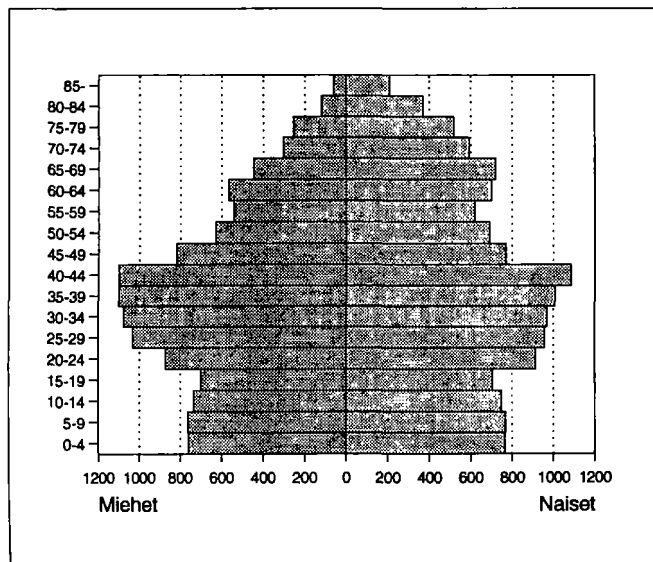

Väestö taajamittain

| | 1980 | 1985 | 1990 |
|---------------------------|-------|-------|-------|
| Koko väestö | 23954 | 24400 | 25000 |
| Taajama-aste | 93.8 | 94.7 | 95.1 |
| Taajamaväestö | 22470 | 23122 | 23785 |
| Keskustaajama (Riihimäki) | 21815 | 22339 | 23561 |
| Herajoki | 421 | 545 | - |
| Kernaala | 234 | 238 | 224 |

Pääasiallinen toiminta

| Pääasiallinen toiminta | 1980 ¹⁾ | | 1985 | | 1990 | |
|------------------------|--------------------|-------------|---------------|-------------|---------------|-------------|
| | Yh- teensä | Mie- hiä | Yh- teensä | Mie- hiä | Yh- teensä | Mie- hiä |
| Koko väestö | 23954 | 11543 | 24400 | 11718 | 25000 | 11895 |
| Työvoima | 11293 | 6040 | 12223 | 6407 | 12730 | 6609 |
| Työlliset | .. | .. | 11711 | 6152 | 12039 | 6187 |
| Palkansaajat | 10396 | 5507 | 10962 | 5706 | 11168 | 5653 |
| Yrittäjät ym. | 661 | 396 | 749 | 446 | 871 | 534 |
| Työttömät | .. | .. | 512 | 255 | 691 | 422 |
| Työvoiman ulkopuolella | 12661 | 5503 | 12177 | 5311 | 12270 | 5286 |
| 0 - 14 -vuotiaat | 4517 | 2311 | 4386 | 2239 | 4540 | 2260 |
| Opiskelijat | 2022 | 1017 | 1631 | 776 | 1390 | 626 |
| Eläkeläiset | 4415 | 1756 | 4987 | 1930 | 5435 | 2060 |
| Muut | 1707 | 419 | 1173 | 366 | 905 | 340 |

¹⁾ Vuonna 1980 työvoima = ammatissa toimiva väestö

Vakinaiset ja tilapäiset asukkaat 1990

| Ikä | Virallinen väkiluku | Tilapäisesti läsnä | Tilapäisesti poissa | Todellinen asukasluvu |
|----------|---------------------|--------------------|---------------------|-----------------------|
| Yhteensä | 25000 | 250 | 313 | 24937 |
| 0 - 14 | 4540 | 11 | 32 | 4519 |
| 15 - 29 | 5181 | 192 | 212 | 5161 |
| 30 - 44 | 6341 | 25 | 52 | 6314 |
| 45 - 64 | 5340 | 19 | 15 | 5344 |
| 65 + | 3598 | 3 | 2 | 3599 |

Valtionveronalaiset tulot/henkilö, mk

| | 1980 ¹⁾ | 1985 | 1990 |
|--------------|--------------------|-------|--------|
| Työvoima | 42779 | 70471 | 107113 |
| Työlliset | .. | 72174 | 109817 |
| Palkansaajat | 42900 | 72115 | 109572 |
| Yrittäjät | 46182 | 73059 | 113014 |

¹⁾ Vuonna 1980 työvoima = ammatissa toimiva väestö

Koulutusaste

| Koulutusaste | 1980 | | 1985 | | 1990 | |
|-----------------------|---------------|-------------|---------------|-------------|---------------|-------------|
| | Yh- teensä | Mie- hiä | Yh- teensä | Mie- hiä | Yh- teensä | Mie- hiä |
| 15 vuotta täyttäneet | 19437 | 9232 | 20014 | 9479 | 20460 | 9635 |
| Vain perusaste | 11765 | 5014 | 10668 | 4464 | 10146 | 4353 |
| Väh. alempi keskiaste | 7672 | 4218 | 9346 | 5015 | 10314 | 5282 |
| Alempi keskiaste | 4013 | 2284 | 4935 | 2781 | 5113 | 2762 |
| Ylempi keskiaste | 2374 | 1245 | 2912 | 1445 | 3420 | 1593 |
| Vain yo-tutkinto | 847 | 432 | 947 | 455 | 937 | 389 |
| Korkea-aste | 1285 | 689 | 1499 | 789 | 1781 | 927 |
| Alin korkea-aste | 575 | 310 | 685 | 366 | 828 | 435 |
| Alempi kand.aste | 295 | 109 | 315 | 102 | 344 | 115 |
| Ylempi kand.aste | 389 | 244 | 460 | 286 | 561 | 331 |
| Tutkijakoulutus | 26 | 26 | 39 | 35 | 48 | 46 |

Toimiala

| Toimiala | Työllinen työvoima ¹⁾ | | | Työpaikat | | |
|----------------------|----------------------------------|-------|-------|-----------|-------|-------|
| | 1980 | 1985 | 1990 | 1980 | 1985 | 1990 |
| Yhteensä | 11293 | 11711 | 12039 | 10169 | 10917 | 11207 |
| Maa- ja metsätalous | 245 | 237 | 174 | 228 | 211 | 205 |
| Teollisuus | 3502 | 3295 | 2880 | 3644 | 3402 | 2942 |
| Rakentaminen | 582 | 760 | 927 | 466 | 621 | 757 |
| Kauppa ja majoitus | 1601 | 1810 | 2070 | 1547 | 1694 | 1982 |
| Liikenne | 1476 | 1485 | 1246 | 868 | 1168 | 993 |
| Rahoitus ja vakuutus | 532 | 731 | 1472 | 459 | 531 | 1214 |
| Yht.kunn.palvelut | 3118 | 3374 | 3063 | 2938 | 3287 | 2906 |

¹⁾ Vuonna 1980 ammatissa toimiva väestö

Kunnassa asuvien työssäkäyntikunta

| | 1985 | 1990 |
|---------------------------|-------|-------|
| Kunnassa asuvat työlliset | 11711 | 12039 |
| <i>Työssäkäyntikunta</i> | | |
| Riihimäki | 8649 | 8189 |
| Muut kunnat yht. | 3062 | 3850 |
| joista | | |
| Helsinki | 1427 | 1650 |
| Hyvinkää | 641 | 785 |
| Hausjärvi | 184 | 246 |
| Vantaa | | |

Työpaikan sijainti elinkeinoittain 1990

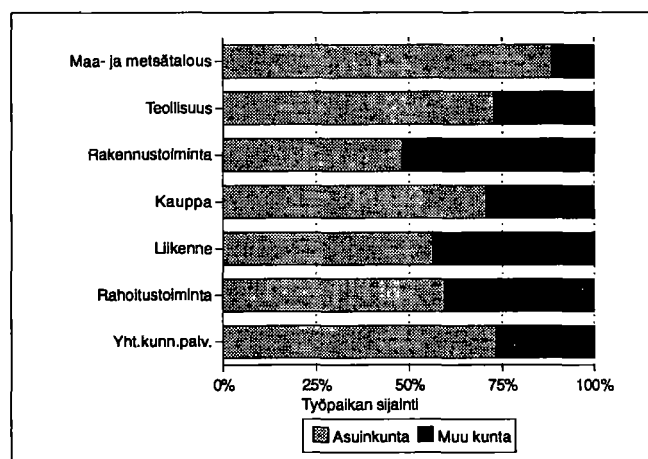

Työvoiman koulutusaste 1990

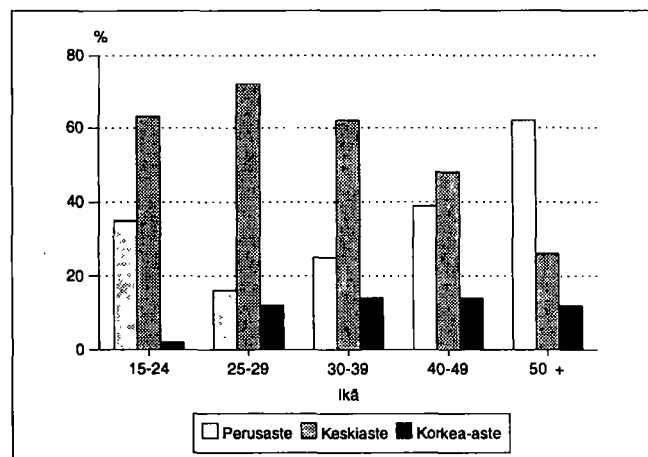

Kunnassa työssäkäyvien asuinkunta

| | 1985 | 1990 |
|-----------------------|-------|-------|
| Kunnassa työssäkäyvät | 10917 | 11207 |
| <i>Asuinkunta</i> | | |
| Riihimäki | 8346 | 8189 |
| Muut kunnat yht. | 2571 | 3018 |
| joista | | |
| Hausjärvi | 652 | 713 |
| Loppi | 516 | 546 |
| Janakkala | 422 | 494 |
| Hyvinkää | 363 | 428 |
| Hämeenlinna | 139 | 156 |
| Helsinki | 59 | 80 |

Työllisten sosioekonominen asema

| Sosioekonominen asema | 1980 | | 1985 | | 1990 | |
|-----------------------|----------|-------|----------|-------|----------|-------|
| | Yhteensä | % | Yhteensä | % | Yhteensä | % |
| Yhteensä | 11293 | 100.0 | 11711 | 100.0 | 12039 | 100.0 |
| Yrittäjät | 616 | 5.4 | 719 | 6.1 | 843 | 7.0 |
| Maatalousyrittäjät | 154 | 1.3 | 153 | 1.3 | 129 | 1.0 |
| Muut yrittäjät | 462 | 4.0 | 566 | 4.8 | 714 | 5.9 |
| Työnantajat | 210 | 1.8 | 254 | 2.1 | .. | .. |
| Yksinäisyrittäjät | 252 | 2.2 | 312 | 2.6 | .. | .. |
| Ylemmät toimihenkilöt | 1097 | 9.7 | 1343 | 11.4 | 1623 | 13.4 |
| Alemmat toimihenkilöt | 3530 | 31.2 | 4152 | 35.4 | 4428 | 36.7 |
| Työntekijät | 5781 | 51.1 | 5456 | 46.5 | 4930 | 40.9 |
| Tuntematon | 269 | 2.3 | 41 | 0.3 | 215 | 1.7 |

Työnantajasektori

| Työnantajasektori | 1980 | | 1985 | | 1990 | |
|--------------------|----------|-------|----------|-------|----------|-------|
| | Yhteensä | % | Yhteensä | % | Yhteensä | % |
| Palkansaajat | 10396 | 100.0 | 10962 | 100.0 | 11168 | 100.0 |
| Julkinen sektori | 3955 | 38.0 | 4187 | 38.1 | 4408 | 39.4 |
| Valtio | 2269 | 21.8 | 2304 | 21.0 | 2074 | 18.5 |
| Kunta | 1546 | 14.8 | 1729 | 15.7 | 2009 | 17.9 |
| Valtioenemm. oy | 140 | 1.3 | 154 | 1.4 | 325 | 2.9 |
| Yksityinen sektori | 6383 | 61.3 | 6593 | 60.1 | 6760 | 60.5 |
| Tuntematon | 58 | 0.5 | 182 | 1.6 | 0 | 0.0 |

Perhetyyppi

| Perhetyyppi | 1980 | | 1985 | | 1990 | |
|----------------------------------|----------|-------|----------|-------|----------|-------|
| | Yhteensä | % | Yhteensä | % | Yhteensä | % |
| Perheitä yhteensä | 6275 | 100.0 | 6272 | 100.0 | 6999 | 100.0 |
| Aviopari, ei lapsia | 1789 | 28.5 | 1839 | 29.3 | 2034 | 29.1 |
| Avopari, ei lapsia ¹⁾ | .. | .. | .. | .. | 773 | 11.0 |
| Aviopari ja lapsia | 3415 | 54.4 | 3276 | 52.2 | 2950 | 42.1 |
| Avopari ja lapsia | 125 | 2.0 | 180 | 2.9 | 389 | 5.6 |
| Äiti ja lapsia | 816 | 13.0 | 846 | 13.5 | 723 | 10.3 |
| Isä ja lapsia | 130 | 2.1 | 131 | 2.1 | 130 | 1.9 |
| Henkilöitä perheissä | 19200 | | 18925 | | 20155 | |
| Lapsiperheitä ²⁾ | 3428 | | 3198 | | 3180 | |
| Keskim.lapsiluku | 1.6 | | 1.6 | | 1.7 | |

¹⁾ Avioparit, joilla ei ole yhteisiä lapsia on päätetty ensimmäisen kerran vuoden 1990 väestölaskennassa

²⁾ Perheet, joissa vähintään 1 alle 18-vuotias lapsi
Keskimääräinen lapsiluku = Alle 18-vuotiaiden lasten lkm / lapsiperheiden lkm

Asuntokuntien rakenne (%) vuosina 1980, 1985 ja 1990

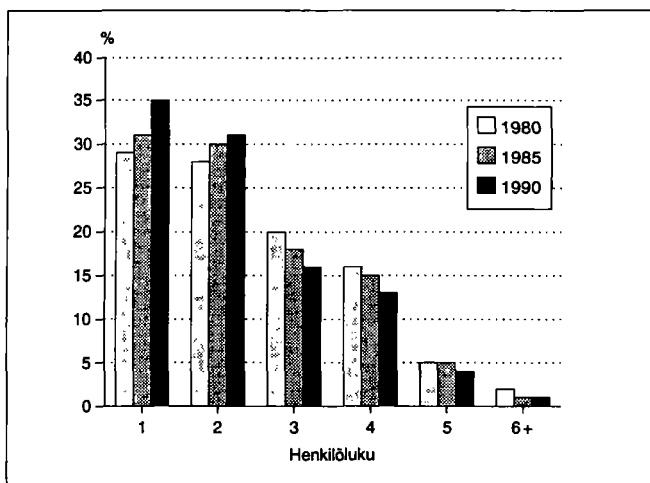

Lapsiperheet lapsiluvun mukaan 1980, 1985 ja 1990

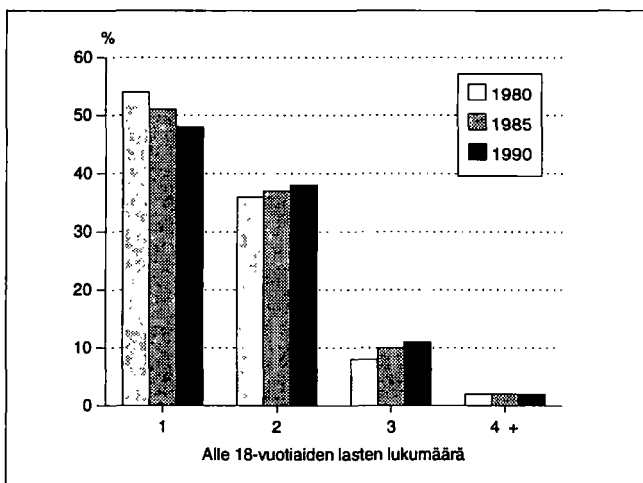

Asumistiheys

| | 1980 | 1985 | 1990 |
|-------------------------------|------|-------|-------|
| Asuntokuntia yht. | 9537 | 10099 | 10953 |
| Asuntokuntien keskipkoko | 2.4 | 2.3 | 2.2 |
| Ahtaasti asuvia ¹⁾ | 2936 | 2308 | 1889 |
| Huoneita/asuntokunta | 3.2 | 2.5 | 2.6 |
| Huoneita/henkilö | 1.3 | 1.0 | 1.1 |
| m ² /asuntokunta | 64.4 | 68.0 | 70.3 |
| m ² /henkilö | 25.8 | 28.5 | 31.1 |

¹⁾ Normi 4: Enemmän kuin 1 henkilö / huone, kun keittiötä ei lasketa mukaan

Asuntokunnan koko, ahtaasti asuvat

| Henkilöluku | 1980 | | 1985 | | 1990 | |
|--------------|----------|-------------------------------|----------|-------------------------------|----------|-------------------------------|
| | Yhteensä | Ahtaasti asuvia ¹⁾ | Yhteensä | Ahtaasti asuvia ¹⁾ | Yhteensä | Ahtaasti asuvia ¹⁾ |
| Asuntokunnat | 9537 | 2936 | 10099 | 2308 | 10953 | 1889 |
| 1 henk. | 2720 | - | 3101 | - | 3785 | - |
| 2 henk. | 2679 | 556 | 3015 | 391 | 3416 | 308 |
| 3 henk. | 1930 | 879 | 1823 | 648 | 1719 | 475 |
| 4 henk. | 1513 | 916 | 1563 | 786 | 1427 | 646 |
| 5 henk. | 522 | 427 | 477 | 373 | 465 | 326 |
| 6 henk. | 130 | 121 | 86 | 79 | 108 | 101 |
| 7+ henk. | 43 | 37 | 34 | 31 | 33 | 33 |

¹⁾ Normi 4: Enemmän kuin 1 henkilö / huone, kun keittiötä ei lasketa mukaan

Rakennukset talotyypeittäin

| Talotyyppi | 1980 | | 1985 | | 1990 | |
|---------------------|-------------|----------|-------------|----------|-------------|----------|
| | Rakennuksia | Asuntoja | Rakennuksia | Asuntoja | Rakennuksia | Asuntoja |
| Kaikki rakennukset | 3958 | 9911 | 4194 | 10602 | 4886 | 11843 |
| Erilliset pientalot | 3172 | 3554 | 3360 | 3673 | 3783 | 4027 |
| Kytkeytyt pientalot | 48 | 260 | 94 | 466 | 136 | 622 |
| Asuinkerrostalot | 334 | 5837 | 298 | 6199 | 329 | 6887 |
| Muut | 404 | 260 | 442 | 264 | 638 | 307 |

Rakennusten kerrosala valmistumisvuoden mukaan 1990

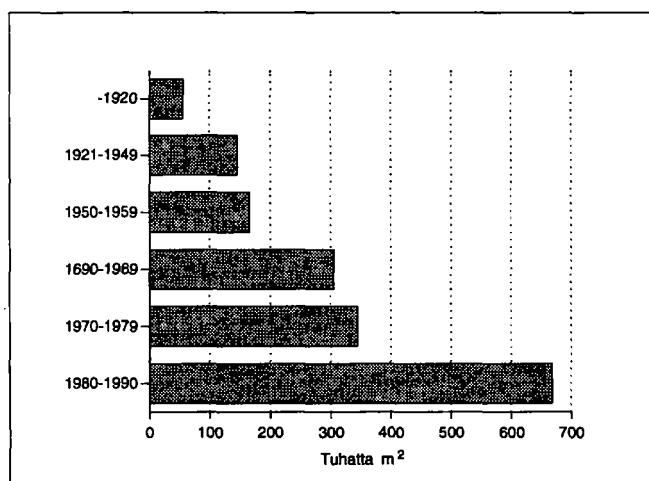

Hallintaperuste

| Hallintaperuste | 1980 | 1985 | 1990 |
|---------------------|------|-------|-------|
| Asuntokuntia | 9537 | 10099 | 10953 |
| Omistaa talon | 2782 | 3081 | 3264 |
| Omistaa osakkeet | 3154 | 3814 | 4651 |
| Työsuhteasunto | 1132 | 815 | 348 |
| Vuokra-asunto | 2054 | 2075 | 2527 |
| Muu hallintaperuste | 415 | 314 | 163 |

Huoneistotyyppi

| | 1980 | | 1985 | | 1990 | |
|----------------|----------|-------------------------|----------|-------------------------|----------|-------------------------|
| | Asuntoja | m ² / asunto | Asuntoja | m ² / asunto | Asuntoja | m ² / asunto |
| Kaikki asunnot | 9911 | 63.8 | 10602 | 67.5 | 11843 | 69.0 |
| 1h + kt/kk/k | 2199 | 34.7 | 2052 | 33.8 | 2156 | 33.8 |
| 2h + kk/k | 3403 | 54.2 | 3587 | 54.6 | 3991 | 54.6 |
| 3h + k | 2068 | 76.5 | 2590 | 76.2 | 2845 | 76.4 |
| 4h + k | 1273 | 99.0 | 1585 | 100.3 | 1835 | 100.9 |
| 5h + k | 304 | 122.8 | 452 | 122.9 | 635 | 122.9 |
| Muut | 664 | 75.8 | 336 | 116.3 | 381 | 127.2 |

Toimitilat

| Käyttötarkoitus | 1980 | | 1990 | |
|------------------------|----------|--------------------------------|----------|--------------------------------|
| | Yhteensä | keskipinta-ala, m ² | Yhteensä | keskipinta-ala, m ² |
| Yhteensä | 832 | 575.1 | 893 | 567.2 |
| Myymäla-ym. tilat | 316 | 231.2 | 349 | 270.3 |
| Hoitotilat | 50 | 823.1 | 43 | 668.8 |
| Toimistotilat | 131 | 286.3 | 181 | 317.8 |
| Kokoontumistilat | 46 | 437.4 | 41 | 493.1 |
| Opetustilat | 32 | 1689.3 | 29 | 1496.2 |
| Teollisuustilat | 126 | 1358.4 | 136 | 1252.8 |
| Varasto- ja muut tilat | 131 | 621.5 | 114 | 644.2 |

Kesämökkit

| | 1980 | | 1990 | |
|----------------------------|----------|-------|----------|-------|
| | Yhteensä | % | Yhteensä | % |
| Kesämökkejä | 134 | 100.0 | 198 | 100.0 |
| <i>Omistajan kotikunta</i> | | | | |
| Riihimäki | 52 | 38.8 | 64 | 32.3 |
| Läänin muu kunta | 3 | 2.2 | 12 | 6.0 |
| Muu kunta | 66 | 49.2 | 90 | 45.4 |

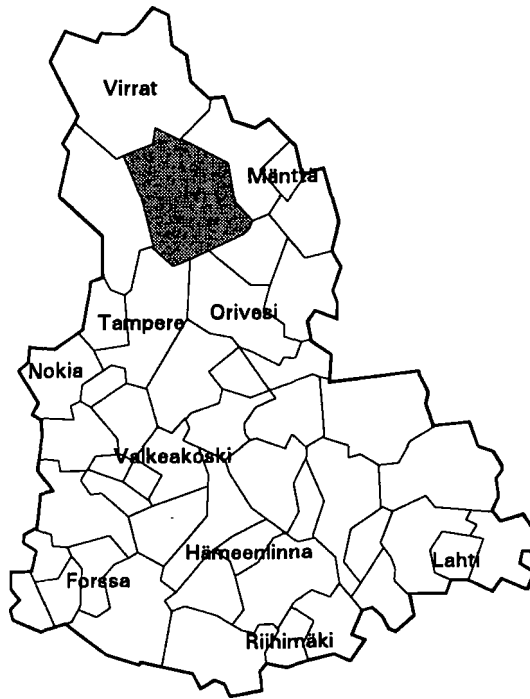

| | |
|--------------------------------------|----------------|
| Kehitysaluevyöhyke | III A-tukialue |
| Kantokykyluokka | 3 |
| Kokonaispinta-ala (km ²) | 950.5 |
| Maapinta-ala (km ²) | 779.9 |
| Väkiluku 1991 | 6046 |
| Asukastiheys (as/km ²) | 8 |
| Ruotsinkielisten osuus (%) | 0.3 |
| Väkilukuennuste 2000 | 5751 |
| Työttömyysaste 1992 | 13.9 |
| Työpaikkaomavaraisuus (%) | 95.4 |
| Veroäyrin hinta 1993 | 17.5 |
| Äyreiä/asukas 1991 | 42454 |

Väestörakenne

| Ikä | 1980 | | 1985 | | 1990 | |
|-------------|-----------|--------|-----------|--------|-----------|--------|
| | Yh-teensä | Miehiä | Yh-teensä | Miehiä | Yh-teensä | Miehiä |
| Koko väestö | 6620 | 3271 | 6315 | 3079 | 6142 | 3005 |
| 0 - 6 | 492 | 237 | 490 | 246 | 446 | 232 |
| 7 - 14 | 610 | 316 | 581 | 280 | 593 | 294 |
| 15 - 29 | 1506 | 844 | 1228 | 660 | 1038 | 536 |
| 30 - 44 | 1195 | 650 | 1213 | 661 | 1304 | 721 |
| 45 - 64 | 1694 | 812 | 1639 | 805 | 1536 | 772 |
| 65 - 74 | 706 | 261 | 658 | 258 | 673 | 284 |
| 75 + | 417 | 151 | 506 | 169 | 552 | 166 |

Pääasiallinen toiminta

| Pääasiallinen toiminta | 1980 ¹⁾ | | 1985 | | 1990 | |
|------------------------|--------------------|--------|-----------|--------|-----------|--------|
| | Yh-teensä | Miehiä | Yh-teensä | Miehiä | Yh-teensä | Miehiä |
| Koko väestö | 6620 | 3271 | 6315 | 3079 | 6142 | 3005 |
| Työvoima | 2877 | 1691 | 2838 | 1588 | 2601 | 1450 |
| Työlliset | .. | .. | 2679 | 1512 | 2409 | 1319 |
| Palkansaajat | 2060 | 1229 | 1954 | 1072 | 1787 | 955 |
| Yrittäjät ym. | 785 | 443 | 725 | 440 | 622 | 364 |
| Työttömät | .. | .. | 159 | 76 | 192 | 131 |
| Työvoiman ulkopuolella | 3743 | 1580 | 3477 | 1491 | 3541 | 1555 |
| 0 - 14 -vuotiaat | 1102 | 553 | 1071 | 526 | 1039 | 526 |
| Opiskelijat | 559 | 270 | 416 | 199 | 389 | 165 |
| Eläkeläiset | 1506 | 607 | 1659 | 683 | 1858 | 761 |
| Muut | 576 | 150 | 331 | 83 | 255 | 103 |

¹⁾ Vuonna 1980 työvoima = ammatissa toimiva väestö

Väestö taajamittain

| | 1980 | 1985 | 1990 |
|----------------------|------|------|------|
| Koko väestö | 6620 | 6315 | 6142 |
| Taajama-aste | 39.0 | 44.4 | 47.9 |
| Taajamaväestö | 2588 | 2806 | 2947 |
| Kirkonkylä (Ruovesi) | 1625 | 1918 | 2023 |
| Visuvesi | 583 | 571 | 599 |
| Jäminkipohja | 380 | 317 | 325 |

Koulutusaste

| Koulutusaste | 1980 | | 1985 | | 1990 | |
|-----------------------|-----------|--------|-----------|--------|-----------|--------|
| | Yh-teensä | Miehiä | Yh-teensä | Miehiä | Yh-teensä | Miehiä |
| 15 vuotta täyttäneet | 5518 | 2718 | 5244 | 2553 | 5103 | 2479 |
| Vain perusaste | 3778 | 1873 | 3271 | 1594 | 2994 | 1447 |
| Väh. alempi keskiaste | 1740 | 845 | 1973 | 959 | 2109 | 1032 |
| Alempi keskiaste | 1059 | 523 | 1228 | 596 | 1285 | 643 |
| Ylempi keskiaste | 456 | 222 | 498 | 260 | 563 | 279 |
| Vain yo-tutkinto | 174 | 74 | 166 | 82 | 175 | 80 |
| Korkea-aste | 225 | 100 | 247 | 103 | 261 | 110 |

Toimiala

| Toimiala | Työllinen työvoima ¹⁾ | | | Työpaikat | | |
|----------------------|----------------------------------|------|------|-----------|------|------|
| | 1980 | 1985 | 1990 | 1980 | 1985 | 1990 |
| Yhteensä | 2877 | 2679 | 2409 | 2854 | 2620 | 2299 |
| Maa- ja metsätalous | 846 | 735 | 543 | 824 | 729 | 530 |
| Teollisuus | 759 | 744 | 603 | 908 | 787 | 655 |
| Rakentaminen | 226 | 147 | 148 | 231 | 115 | 106 |
| Kauppa ja majoitus | 247 | 198 | 239 | 230 | 186 | 203 |
| Liikenne | 229 | 198 | 153 | 146 | 178 | 144 |
| Rahoitus ja vakuutus | 68 | 80 | 114 | 63 | 70 | 107 |
| Yht.kunn.palvelut | 470 | 571 | 547 | 451 | 550 | 492 |

¹⁾ Vuonna 1980 ammatissa toimiva väestö

Kunnassa asuvien työssäkäyntikunta

| | 1985 | 1990 |
|----------------------------------|------|-------------|
| Kunnassa asuvat työlliset | 2679 | 2409 |
| <i>Työssäkäyntikunta</i> | | |
| Ruovesi | 2422 | 2042 |
| Muut kunnat yht. | 257 | 367 |
| joista | | |
| Vilppula | 63 | Tampere 99 |
| Tampere | 51 | Vilppula 67 |
| Virrat | 29 | Virrat 55 |

Rakennukset talotyypeittäin

| Talotyyppi | 1980 | | 1985 | | 1990 | |
|---------------------------|-------------|----------|-------------|----------|-------------|----------|
| | Rakennuksia | Asuntoja | Rakennuksia | Asuntoja | Rakennuksia | Asuntoja |
| Kaikki rakennukset | 2032 | 2670 | 1934 | 2616 | 2164 | 2756 |
| Erilliset pientalot | 1746 | 1857 | 1615 | 1680 | 1732 | 1762 |
| Kytkeytyt pientalot | 31 | 191 | 50 | 266 | 58 | 326 |
| Asuinkerrostalot | 43 | 502 | 44 | 520 | 42 | 523 |
| Muut | 212 | 120 | 225 | 150 | 332 | 145 |

Asumistiheys

| | 1980 | 1985 | 1990 |
|-------------------------------|------|------|------|
| Asuntokuntia yht. | 2492 | 2493 | 2494 |
| Asuntokuntien keskikoko | 2.5 | 2.4 | 2.4 |
| Ahtaasti asuvia ¹⁾ | 812 | 635 | 529 |
| Huoneita/asuntokunta | 3.3 | 2.7 | 2.8 |
| Huoneita/henkilö | 1.2 | 1.0 | 1.1 |
| m ² /asuntokunta | 72.0 | 77.1 | 79.7 |
| m ² /henkilö | 27.4 | 30.8 | 33.0 |

¹⁾ Normi 4: Enemmän kuin 1 henkilö / huone, kun keittiötä ei lasketa mukaan

Työnantajasektori

| Työnantajasektori | 1980 | | 1985 | | 1990 | |
|---------------------|----------|-------|----------|-------|----------|-------|
| | Yhteensä | % | Yhteensä | % | Yhteensä | % |
| Palkansaajat | 2060 | 100.0 | 1954 | 100.0 | 1787 | 100.0 |
| Julkinen sektori | 613 | 29.7 | 623 | 31.8 | 685 | 38.3 |
| Valtio | 226 | 10.9 | 197 | 10.0 | 187 | 10.4 |
| Kunta | 359 | 17.4 | 419 | 21.4 | 485 | 27.1 |
| Valtioenemm. oy | 28 | 1.3 | 7 | 0.3 | 13 | 0.7 |
| Yksityinen sektori | 1437 | 69.7 | 1270 | 64.9 | 1102 | 61.6 |
| Tuntematon | 10 | 0.4 | 61 | 3.1 | 0 | 0.0 |

Työpaikan sijainti elinkeinoittain 1990

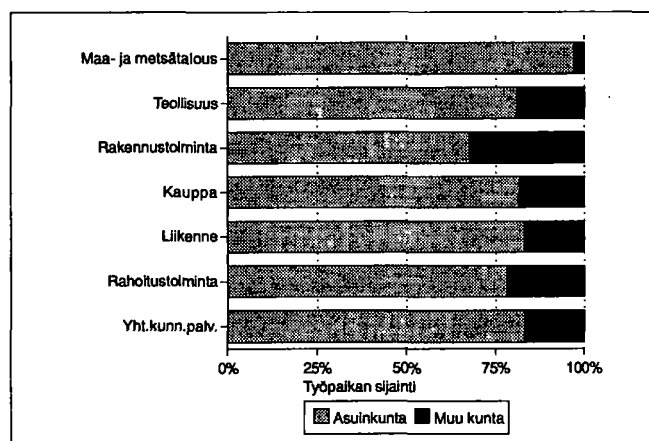

Kesämökki

| | 1980 | | 1990 | |
|----------------------------|----------|-------|----------|-------|
| | Yhteensä | % | Yhteensä | % |
| Kesämökkejä | 1269 | 100.0 | 1690 | 100.0 |
| <i>Omistajan kotikunta</i> | | | | |
| Ruovesi | 236 | 18.5 | 245 | 14.4 |
| Läänin muu kunta | 644 | 50.7 | 711 | 42.0 |
| Muu kunta | 244 | 19.2 | 246 | 14.5 |

Asuntokuntien rakenne (%) vuosina 1980, 1985 ja 1990

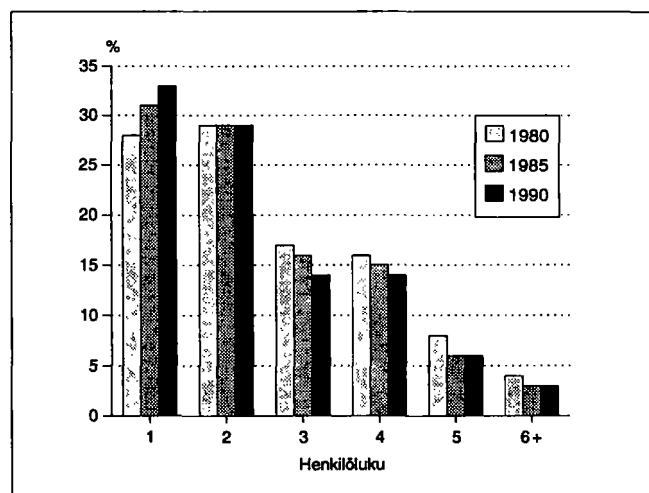

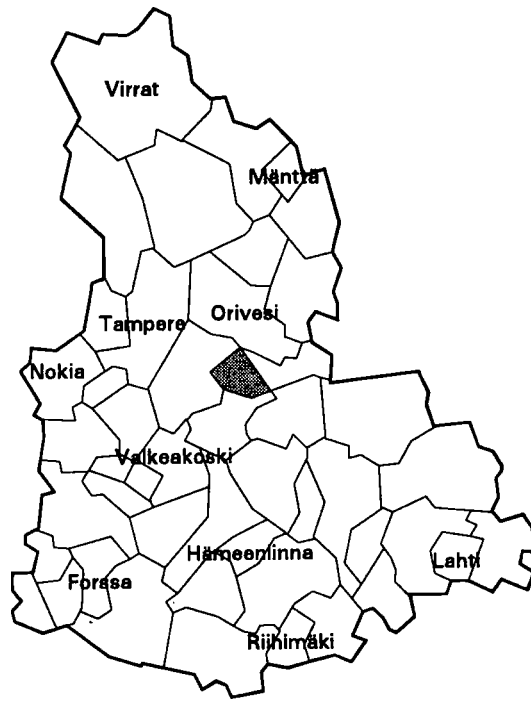

| | |
|--------------------------------------|----------------|
| Kehitysaluevyöhyke | IV ei tukialue |
| Kantokyläluokka | 5 |
| Kokonaispinta-ala (km ²) | 171.9 |
| Maapinta-ala (km ²) | 136.8 |
| Väkiluku 1991 | 2258 |
| Asukastiheys (as/km ²) | 17 |
| Ruotsinkielisten osuus (%) | 0.0 |
| Väkilukuennuste 2000 | 2510 |
| Työttömyysaste 1992 | 12.1 |
| Työpaikkaomavaraisuus (%) | 115.2 |
| Veroäyrin hinta 1993 | 18.0 |
| Äyreyä/asukas 1991 | 54293 |

Väestörakenne

| Ikä | 1980 | | 1985 | | 1990 | |
|-------------|---------------|--------|---------------|--------|---------------|--------|
| | Yh- teensä | Miehiä | Yh- teensä | Miehiä | Yh- teensä | Miehiä |
| Koko väestö | 1923 | 942 | 2029 | 1021 | 2228 | 1119 |
| 0 - 6 | 188 | 98 | 182 | 100 | 206 | 118 |
| 7 - 14 | 207 | 116 | 213 | 117 | 244 | 134 |
| 15 - 29 | 425 | 215 | 430 | 228 | 458 | 244 |
| 30 - 44 | 425 | 225 | 461 | 247 | 519 | 269 |
| 45 - 64 | 407 | 187 | 465 | 229 | 534 | 268 |
| 65 - 74 | 160 | 64 | 149 | 58 | 144 | 47 |
| 75 + | 111 | 37 | 129 | 42 | 123 | 39 |

Pääasiallinen toiminta

| Pääasiallinen toiminta | 1980 ¹⁾ | | 1985 | | 1990 | |
|---------------------------|--------------------|-------------|---------------|-------------|---------------|-------------|
| | Yh- teensä | Mie- hiä | Yh- teensä | Mie- hiä | Yh- teensä | Mie- hiä |
| Koko väestö | 1923 | 942 | 2029 | 1021 | 2228 | 1119 |
| Työvoima | 921 | 496 | 1009 | 538 | 1132 | 596 |
| Työlliset | .. | .. | 982 | 520 | 1082 | 559 |
| Palkansaajat | 692 | 367 | 763 | 389 | 839 | 421 |
| Yrittäjät ym. | 218 | 119 | 219 | 131 | 243 | 138 |
| Työttömät | .. | .. | 27 | 18 | 50 | 37 |
| Työvoiman ulkopuolella | 1002 | 446 | 1020 | 483 | 1096 | 523 |
| 0 - 14 -vuotiaat | 395 | 214 | 395 | 217 | 450 | 252 |
| Opiskelijat | 155 | 75 | 141 | 69 | 142 | 66 |
| Eläkeläiset | 334 | 123 | 390 | 161 | 427 | 174 |
| Muut | 118 | 34 | 94 | 36 | 77 | 31 |

¹⁾ Vuonna 1980 työvoima = ammatissa toimiva väestö

Väestö taajamittain

| | 1980 | 1985 | 1990 |
|------------------------|------|------|------|
| Koko väestö | 1923 | 2029 | 2228 |
| Taajama-aste | 37.5 | 44.4 | 53.5 |
| Taajamaväestö | 723 | 902 | 1193 |
| Kirkonkylä (Sahalahti) | 723 | 902 | 950 |
| Pakkala | - | - | 243 |

Koulutusaste

| Koulutusaste | 1980 | | 1985 | | 1990 | |
|-----------------------|---------------|-------------|---------------|-------------|---------------|-------------|
| | Yh- teensä | Mie- hiä | Yh- teensä | Mie- hiä | Yh- teensä | Mie- hiä |
| 15 vuotta täyttäneet | 1528 | 728 | 1634 | 804 | 1778 | 867 |
| Vain perusaste | 1026 | 486 | 974 | 464 | 972 | 460 |
| Väh. alempi keskiaste | 502 | 242 | 660 | 340 | 806 | 407 |
| Alempi keskiaste | 338 | 169 | 438 | 232 | 512 | 269 |
| Ylempi keskiaste | 108 | 51 | 150 | 75 | 193 | 95 |
| Vain yo-tutkinto | 39 | 18 | 56 | 28 | 68 | 33 |
| Korkea-aste | 56 | 22 | 72 | 33 | 101 | 43 |

Toimiala

| Toimiala | Työllinen työvoima ¹⁾ | | | Työpaikat | | |
|----------------------|----------------------------------|------|------|-----------|------|------|
| | 1980 | 1985 | 1990 | 1980 | 1985 | 1990 |
| Yhteensä | 921 | 982 | 1082 | 1003 | 1266 | 1246 |
| Maa- ja metsätalous | 244 | 201 | 196 | 232 | 208 | 207 |
| Teollisuus | 369 | 429 | 426 | 578 | 795 | 728 |
| Rakentaminen | 57 | 59 | 78 | 19 | 28 | 29 |
| Kauppa ja majoitus | 48 | 53 | 81 | 45 | 38 | 54 |
| Liikenne | 63 | 76 | 65 | 29 | 71 | 68 |
| Rahoitus ja vakuutus | 24 | 28 | 61 | 15 | 15 | 28 |
| Yht.kunn.palvelut | 102 | 133 | 139 | 82 | 110 | 96 |

¹⁾ Vuonna 1980 ammatissa toimiva väestö

Kunnassa asuvien työssäkäyntikunta

| | 1985 | 1990 |
|----------------------------------|------|------|
| Kunnassa asuvat työlliset | 982 | 1082 |
| <i>Työssäkäyntikunta</i> | | |
| Sahalahti | 776 | 769 |
| Muut kunnat yht. | 206 | 313 |
| joista | | |
| Tampere | 115 | 185 |
| Kangasala | 55 | 82 |
| Kuhmalahti | 12 | 11 |

Rakennukset talotyypeittäin

| Talotyyppi | 1980 | | 1985 | | 1990 | |
|---------------------------|------------------|---------------|------------------|---------------|------------------|---------------|
| | Raken- nuksia | Asun- toja | Raken- nuksia | Asun- toja | Raken- nuksia | Asun- toja |
| Kaikki rakennukset | 591 | 728 | 659 | 794 | 740 | 941 |
| Erilliset pientalot | 510 | 524 | 547 | 533 | 605 | 601 |
| Kytkeytyt pientalot | 6 | 44 | 14 | 110 | 35 | 180 |
| Asuinkerrostalot | 9 | 121 | 11 | 125 | 11 | 131 |
| Muut | 66 | 39 | 87 | 26 | 89 | 29 |

Asumistiheys

| | 1980 | 1985 | 1990 |
|-------------------------------|------|------|------|
| Asutokuntia yht. | 673 | 743 | 857 |
| Asutokuntien keskikoko | 2.8 | 2.7 | 2.5 |
| Ahtaasti asuvia ¹⁾ | 223 | 201 | 190 |
| Huoneita/asutokunta | 3.7 | 3.0 | 3.0 |
| Huoneita/henkilö | 1.3 | 1.1 | 1.1 |
| m ² /asutokunta | 82.8 | 84.8 | 85.7 |
| m ² /henkilö | 28.9 | 31.3 | 33.2 |

¹⁾ Normi 4: Enemmän kuin 1 henkilö / huone, kun keittiötä ei lasketa mukaan

Työnantajasektori

| Työnantajasektori | 1980 | | 1985 | | 1990 | |
|---------------------------|---------------|-------|---------------|-------|---------------|-------|
| | Yh- teensä | % | Yh- teensä | % | Yh- teensä | % |
| Palkansaajat | 692 | 100.0 | 763 | 100.0 | 839 | 100.0 |
| Julkinen sektori | 97 | 14.0 | 117 | 15.3 | 169 | 20.1 |
| Valtio | 26 | 3.7 | 23 | 3.0 | 32 | 3.8 |
| Kunta | 69 | 9.9 | 88 | 11.5 | 127 | 15.1 |
| Valtioonem. oy | 2 | 0.2 | 6 | 0.7 | 10 | 1.1 |
| Yksityinen sektori | 590 | 85.2 | 627 | 82.1 | 670 | 79.8 |
| Tuntematon | 5 | 0.7 | 19 | 2.4 | 0 | 0.0 |

Työpaikan sijainti elinkeinoittain 1990

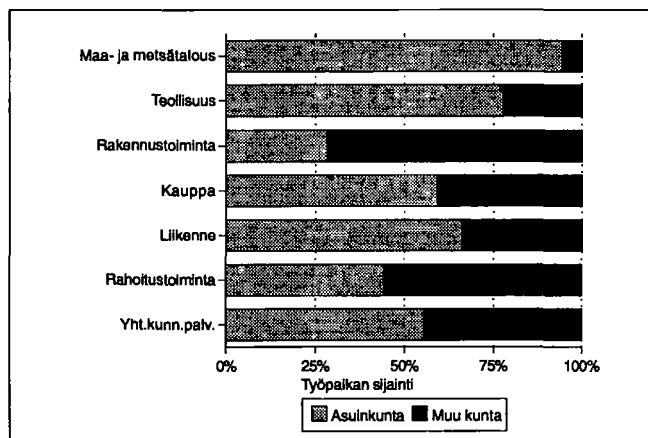

Kesämökkit

| | 1980 | | 1990 | |
|----------------------------|----------|-------|----------|-------|
| | Yhteensä | % | Yhteensä | % |
| Kesämökkejä | 332 | 100.0 | 462 | 100.0 |
| <i>Omistajan kotikunta</i> | | | | |
| Sahalahti | 35 | 10.5 | 55 | 11.9 |
| Läänin muu kunta | 240 | 72.2 | 283 | 61.2 |
| Muu kunta | 39 | 11.7 | 43 | 9.3 |

Asutokuntien rakenne (%) vuosina 1980, 1985 ja 1990

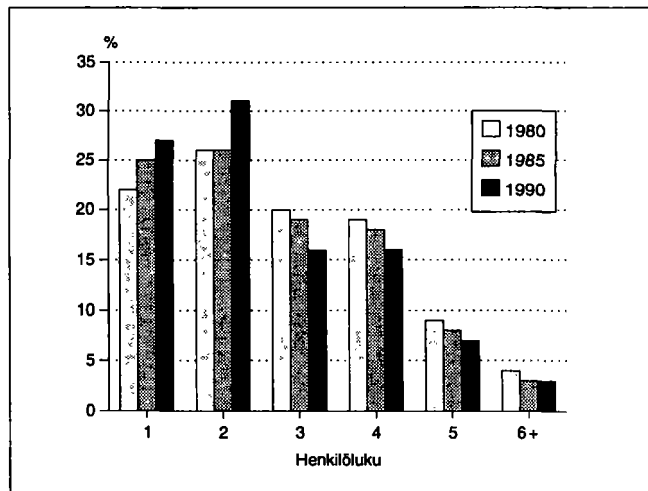

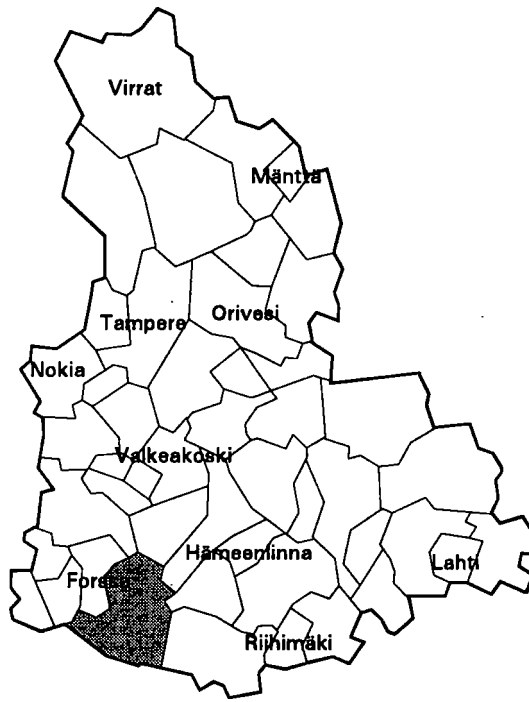

| | |
|--------------------------------------|----------------|
| Kehitysaluevyöhyke | IV ei tukialue |
| Kantokylaluokka | 4 |
| Kokonaispinta-ala (km ²) | 715.6 |
| Maapinta-ala (km ²) | 641.7 |
| Väkiluku 1991 | 5978 |
| Asukastiheys (as/km ²) | 9 |
| Ruotsinkielisten osuus (%) | 0.1 |
| Väkilukuennuste 2000 | 6283 |
| Työttömyysaste 1992 | 9.1 |
| Työpaikkaomavaraisuus (%) | 65.7 |
| Veroäyrin hinta 1993 | 18.0 |
| Äyreyä/asukas 1991 | 47792 |

Väestörakenne

| Ikä | 1980 | | 1985 | | 1990 | |
|-------------|---------------|--------|---------------|--------|---------------|--------|
| | Yh- teensä | Miehiä | Yh- teensä | Miehiä | Yh- teensä | Miehiä |
| Koko väestö | 5563 | 2787 | 5662 | 2815 | 5912 | 2940 |
| 0 - 6 | 367 | 181 | 428 | 203 | 517 | 247 |
| 7 - 14 | 516 | 262 | 507 | 244 | 576 | 287 |
| 15 - 29 | 1191 | 667 | 1077 | 586 | 950 | 497 |
| 30 - 44 | 958 | 522 | 1138 | 629 | 1370 | 749 |
| 45 - 64 | 1518 | 745 | 1470 | 739 | 1405 | 744 |
| 65 - 74 | 624 | 267 | 598 | 251 | 641 | 269 |
| 75 + | 389 | 143 | 444 | 163 | 453 | 147 |

Pääasiallinen toiminta

| Pääasiallinen toiminta | 1980 ¹⁾ | | 1985 | | 1990 | |
|------------------------|--------------------|-------------|---------------|-------------|---------------|-------------|
| | Yh- teensä | Mie- hiä | Yh- teensä | Mie- hiä | Yh- teensä | Mie- hiä |
| Koko väestö | 5563 | 2787 | 5662 | 2815 | 5912 | 2940 |
| Työvoima | 2476 | 1464 | 2660 | 1530 | 2698 | 1506 |
| Työlliset | .. | .. | 2542 | 1470 | 2616 | 1459 |
| Palkansaajat | 1482 | 901 | 1690 | 970 | 1879 | 1017 |
| Yrittäjät ym. | 948 | 539 | 852 | 500 | 737 | 442 |
| Työttömät | .. | .. | 118 | 60 | 82 | 47 |
| Työvoiman ulkopuolella | 3087 | 1323 | 3002 | 1285 | 3214 | 1434 |
| 0 - 14 -vuotiaat | 883 | 443 | 935 | 447 | 1093 | 534 |
| Opiskelijat | 488 | 236 | 387 | 177 | 330 | 154 |
| Eläkeläiset | 1252 | 519 | 1444 | 598 | 1569 | 653 |
| Muut | 464 | 125 | 236 | 63 | 222 | 93 |

¹⁾ Vuonna 1980 työvoima = ammatissa toimiva väestö

Väestö taajamittain

| | 1980 | 1985 | 1990 |
|-------------------------|------|------|------|
| Koko väestö | 5563 | 5662 | 5912 |
| Taajama-aste | 30.4 | 35.0 | 41.4 |
| Taajamaväestö | 1694 | 1984 | 2450 |
| *Keskustaajama (Forssa) | - | - | 126 |
| Kirkonkylä (Tammela) | 1472 | 1764 | 2072 |
| Kaukjärvi | 222 | 220 | 252 |

* Taajama sijaitsee useamman kunnan alueella

Koulutusaste

| Koulutusaste | 1980 | | 1985 | | 1990 | |
|-----------------------|---------------|-------------|---------------|-------------|---------------|-------------|
| | Yh- teensä | Mie- hiä | Yh- teensä | Mie- hiä | Yh- teensä | Mie- hiä |
| 15 vuotta täyttäneet | 4680 | 2344 | 4727 | 2368 | 4819 | 2406 |
| Vain perusaste | 3225 | 1548 | 2937 | 1405 | 2718 | 1285 |
| Väh. alempi keskiaste | 1455 | 796 | 1790 | 963 | 2101 | 1121 |
| Alempi keskiaste | 920 | 528 | 1103 | 621 | 1201 | 663 |
| Ylempi keskiaste | 334 | 154 | 435 | 206 | 583 | 281 |
| Vain yo-tutkinto | 130 | 57 | 142 | 61 | 166 | 80 |
| Korkea-aste | 201 | 114 | 252 | 136 | 317 | 177 |

Toimiala

| Toimiala | Työllinen työvoima ¹⁾ | | | Työpaikat | | |
|----------------------|----------------------------------|------|------|-----------|------|------|
| | 1980 | 1985 | 1990 | 1980 | 1985 | 1990 |
| Yhteensä | 2476 | 2542 | 2616 | 1691 | 1703 | 1719 |
| Maa- ja metsätalous | 929 | 794 | 585 | 888 | 780 | 580 |
| Teollisuus | 473 | 517 | 597 | 238 | 223 | 268 |
| Rakentaminen | 194 | 213 | 220 | 76 | 82 | 91 |
| Kauppa ja majoitus | 200 | 231 | 281 | 93 | 107 | 136 |
| Liikenne | 135 | 139 | 138 | 37 | 82 | 150 |
| Rahoitus ja vakuutus | 46 | 82 | 154 | 25 | 29 | 61 |
| Yht.kunn.palvelut | 440 | 557 | 558 | 331 | 395 | 350 |

¹⁾ Vuonna 1980 ammatissa toimiva väestö

Kunnassa asuvien työssäkäyntikunta

| | 1985 | 1990 |
|----------------------------------|------|--------------|
| Kunnassa asuvat työlliset | 2542 | 2616 |
| <i>Työssäkäyntikunta</i> | | |
| Tammela | 1530 | 1385 |
| Muut kunnat yht. | 1012 | 1231 |
| joista | | |
| Forssa | 816 | Forssa 936 |
| Jokioinen | 36 | Jokioinen 56 |
| Helsinki | 26 | Helsinki 43 |

Rakennukset talotyypeittäin

| Talotyyppi | 1980 | | 1985 | | 1990 | |
|---------------------------|-------------|----------|-------------|----------|-------------|----------|
| | Rakennuksia | Asuntoja | Rakennuksia | Asuntoja | Rakennuksia | Asuntoja |
| Kaikki rakennukset | 1847 | 2186 | 1905 | 2240 | 2186 | 2495 |
| Erilliset pientalot | 1671 | 1719 | 1645 | 1668 | 1814 | 1837 |
| Kytkeytyt pientalot | 12 | 84 | 25 | 148 | 44 | 244 |
| Asuinkerrostalot | 23 | 288 | 21 | 272 | 19 | 276 |
| Muut | 141 | 95 | 214 | 152 | 309 | 138 |

Asumistiheys

| | 1980 | 1985 | 1990 |
|-------------------------------|------|------|------|
| Asuntokuntia yht. | 2000 | 2095 | 2280 |
| Asuntokuntien keskipakko | 2.7 | 2.6 | 2.5 |
| Ahtaasti asuvia ¹⁾ | 624 | 510 | 433 |
| Huoneita/asuntokunta | 3.6 | 2.9 | 3.0 |
| Huoneita/henkilö | 1.3 | 1.1 | 1.2 |
| m ² /asuntokunta | 80.2 | 85.2 | 88.7 |
| m ² /henkilö | 29.1 | 31.9 | 34.6 |

¹⁾ Normi 4: Enemmän kuin 1 henkilö / huone, kun keittiötä ei lasketa mukaan

Työnantajasektori

| Työnantajasektori | 1980 | | 1985 | | 1990 | |
|---------------------------|----------|-------|----------|-------|----------|-------|
| | Yhteensä | % | Yhteensä | % | Yhteensä | % |
| Palkansaajat | 1482 | 100.0 | 1690 | 100.0 | 1879 | 100.0 |
| Julkinen sektori | 445 | 30.0 | 535 | 31.6 | 611 | 32.5 |
| Valtio | 178 | 12.0 | 186 | 11.0 | 179 | 9.5 |
| Kunta | 264 | 17.8 | 342 | 20.2 | 419 | 22.2 |
| Valtioenemm. oy | 3 | 0.2 | 7 | 0.4 | 13 | 0.6 |
| Yksityinen sektori | 1011 | 68.2 | 1098 | 64.9 | 1268 | 67.4 |
| Tuntematon | 26 | 1.7 | 57 | 3.3 | 0 | 0.0 |

Työpaikan sijainti elinkeinoittain 1990

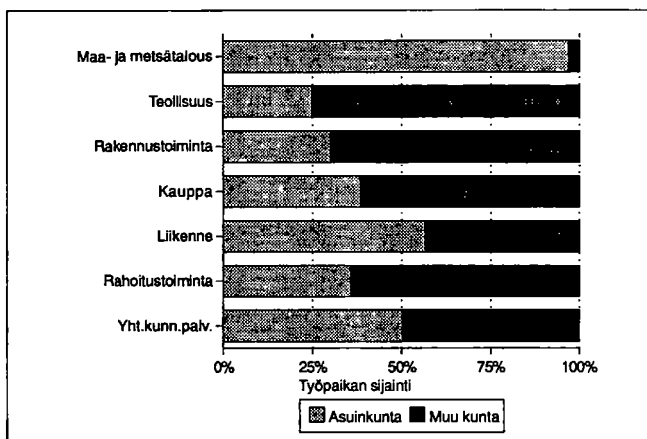

Kesämökki

| | 1980 | | 1990 | |
|----------------------------|----------|-------|----------|-------|
| | Yhteensä | % | Yhteensä | % |
| Kesämökkejä | 1775 | 100.0 | 2486 | 100.0 |
| <i>Omistajan kotikunta</i> | | | | |
| Tammela | 201 | 11.3 | 376 | 15.1 |
| Läänin muu kunta | 669 | 37.6 | 827 | 33.2 |
| Muu kunta | 752 | 42.3 | 1006 | 40.4 |

Asuntokuntien rakenne (%) vuosina 1980, 1985 ja 1990

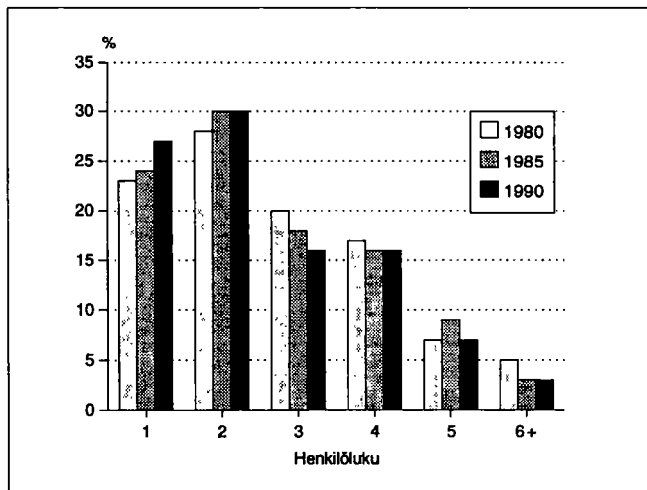

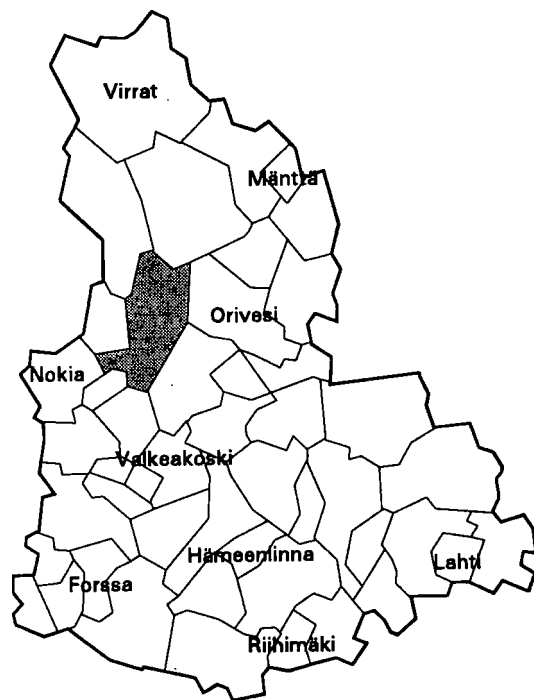

| | |
|--------------------------------------|----------------|
| Kehitysaluevyöhyke | IV ei tukialue |
| Kantokykyluokka | 8 |
| Kokonaispinta-ala (km ²) | 690.6 |
| Maapinta-ala (km ²) | 522.7 |
| Väkiluku 1991 | 173797 |
| Asukastiheys (as/km ²) | 332 |
| Ruotsinkielisten osuus (%) | 0.6 |
| Väkilukuennuste 2000 | 174550 |
| Työttömyysaste 1992 | 17.7 |
| Työpaikkaomavaraisuus (%) | 118.4 |
| Veroäyrin hinta 1993 | 17.0 |
| Äyrejä/asukas 1991 | 64119 |

Väestörakenne

| Ikä | 1980 | | 1985 | | 1990 | |
|-------------|----------|--------|----------|--------|----------|--------|
| | Yhteensä | Miehiä | Yhteensä | Miehiä | Yhteensä | Miehiä |
| Koko väestö | 166260 | 76780 | 169008 | 78346 | 172560 | 80513 |
| 0 - 6 | 14046 | 7169 | 13484 | 6893 | 13441 | 6897 |
| 7 - 14 | 16343 | 8349 | 14682 | 7452 | 14655 | 7455 |
| 15 - 29 | 40077 | 19866 | 38452 | 19315 | 36772 | 18336 |
| 30 - 44 | 38752 | 19208 | 41884 | 20783 | 43043 | 21556 |
| 45 - 64 | 35867 | 15530 | 37519 | 16797 | 39648 | 18296 |
| 65 - 74 | 14060 | 4898 | 13606 | 4651 | 14259 | 5125 |
| 75 + | 7115 | 1760 | 9381 | 2455 | 10742 | 2848 |

Väestön muutokset

| Vuosi | Syntyneet | Kuolleet | Nettomaassamuutto | Nettosiiirtolaisuus | Väestön muutos | Väkiluku vuoden lopussa ¹⁾ |
|-------|-----------|----------|-------------------|---------------------|----------------|---------------------------------------|
| 1980 | 2136 | 1586 | -87 | -82 | 381 | 166228 |
| 1981 | 2079 | 1523 | 146 | 128 | 830 | 167028 |
| 1982 | 2189 | 1560 | -485 | 152 | 296 | 167211 |
| 1983 | 2167 | 1644 | -642 | 224 | 105 | 167344 |
| 1984 | 2067 | 1569 | 94 | 143 | 735 | 168150 |
| 1985 | 2049 | 1661 | 403 | 8 | 799 | 169026 |
| 1986 | 1883 | 1659 | 455 | 92 | 771 | 169994 |
| 1987 | 2017 | 1746 | 238 | 9 | 518 | 170533 |
| 1988 | 2120 | 1742 | 139 | 89 | 606 | 171068 |
| 1989 | 2120 | 1761 | -137 | 200 | 422 | 171561 |
| 1990 | 2255 | 1818 | 408 | 298 | 1143 | 172560 |

Väestö 5-vuotiskäluokittain 1990

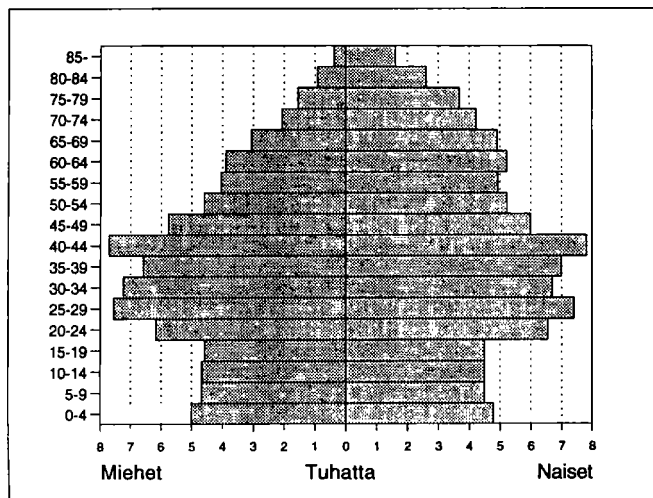

¹⁾ Väkiluvun vuoden lopussa vaikuttaa myös väkiluvun korjaustermi

Väestö taajamittain

| | 1980 | 1985 | 1990 |
|---------------------------|--------|--------|--------|
| Koko väestö | 166260 | 169008 | 172560 |
| Taajama-aste | 94.4 | 95.7 | 95.2 |
| Taajamaväestö | 157114 | 161826 | 164305 |
| *Keskustaajama (Tampere) | 154068 | 156898 | 163967 |
| *Keskustaajama (Nokia) | 1 | 3 | - |
| Nurmi | 313 | 355 | - |
| *Keskustaajama (Lempäälä) | - | 1235 | - |
| *Sääksjärvi | 1381 | - | - |
| *Toivio | 19 | - | - |
| *Siivikkala | 8 | 3 | - |
| *Olkahinen | 318 | 925 | - |
| Kumpula | 800 | 2183 | - |
| Kämmenniemi | 206 | 224 | 336 |
| *Peräsilta | - | - | 2 |

* Taajama sijaitsee useamman kunnan alueella

Pääasiallinen toiminta

| Pääasiallinen toiminta | 1980 ¹⁾ | | 1985 | | 1990 | |
|------------------------|--------------------|--------|----------|--------|----------|--------|
| | Yhteensä | Miehiä | Yhteensä | Miehiä | Yhteensä | Miehiä |
| Koko väestö | 166260 | 76780 | 169008 | 78346 | 172560 | 80513 |
| Työvoima | 80399 | 40815 | 85357 | 42698 | 88056 | 44502 |
| Työlliset | .. | .. | 79367 | 39540 | 81918 | 40992 |
| Palkansaajat | 74190 | 37165 | 74404 | 36506 | 75354 | 36957 |
| Yrittäjät ym. | 3909 | 2330 | 4963 | 3034 | 6564 | 4035 |
| Työttömät | .. | .. | 5990 | 3158 | 6138 | 3510 |
| Työvoiman ulkopuolella | 85861 | 35965 | 83651 | 35648 | 84504 | 36011 |
| 0 - 14 -vuotiaat | 30389 | 15518 | 28166 | 14345 | 28096 | 14352 |
| Opiskelijat | 14244 | 7023 | 12413 | 5924 | 11391 | 5177 |
| Eläkeläiset | 30022 | 10536 | 35220 | 12844 | 38332 | 14071 |
| Muut | 11206 | 2888 | 7852 | 2535 | 6685 | 2411 |

¹⁾ Vuonna 1980 työllinen työvoima = ammatissa toimiva väestö

Vakinaiset ja tilapäiset asukkaat 1990

| Ikä | Virallinen väkiluku | Tilapäisesti läsnä | Tilapäisesti poissa | Todellinen asukasluvu |
|----------|---------------------|--------------------|---------------------|-----------------------|
| Yhteensä | 172560 | 5846 | 2339 | 176067 |
| 0 - 14 | 28096 | 77 | 169 | 28004 |
| 15 - 29 | 36772 | 5040 | 1584 | 40228 |
| 30 - 44 | 43043 | 486 | 386 | 43143 |
| 45 - 64 | 39648 | 186 | 174 | 39660 |
| 65 + | 25001 | 57 | 26 | 25032 |

Ulkomaan kansalaiset

| Ikä | 1985 | | | 1990 | | |
|----------|----------|--------|--------|----------|--------|--------|
| | Yhteensä | Miehiä | Naisia | Yhteensä | Miehiä | Naisia |
| Yhteensä | 556 | 303 | 253 | 936 | 543 | 393 |
| 0 - 14 | 111 | 59 | 52 | 139 | 81 | 58 |
| 15 - 29 | 149 | 81 | 68 | 325 | 191 | 134 |
| 30 - 44 | 178 | 112 | 66 | 317 | 196 | 121 |
| 45 - 64 | 60 | 36 | 24 | 90 | 58 | 32 |
| 65 + | 58 | 15 | 43 | 65 | 17 | 48 |

Koulutusaste

| Koulutusaste | 1980 | | 1985 | | 1990 | |
|-----------------------|----------|--------|----------|--------|----------|--------|
| | Yhteensä | Miehiä | Yhteensä | Miehiä | Yhteensä | Miehiä |
| 15 vuotta täyttäneet | 135871 | 61262 | 140842 | 64001 | 144464 | 66161 |
| Vain perusaste | 77035 | 31813 | 70585 | 29263 | 64432 | 27053 |
| Väh. alempi keskiaste | 58836 | 29449 | 70257 | 34738 | 80032 | 39108 |
| Alempi keskiaste | 29842 | 15083 | 34478 | 17373 | 35634 | 17926 |
| Ylempi keskiaste | 17753 | 8626 | 21961 | 10384 | 26616 | 12161 |
| Vain yo-tutkinto | 6821 | 3259 | 8566 | 3954 | 9921 | 4460 |
| Korkea-aste | 11241 | 5740 | 13818 | 6981 | 17782 | 9021 |
| Alin korkea-aste | 4453 | 2164 | 5406 | 2618 | 6720 | 3319 |
| Alempi kand.aste | 2675 | 971 | 2959 | 996 | 3276 | 1100 |
| Ylempi kand.aste | 3725 | 2285 | 4898 | 2924 | 6914 | 3945 |
| Tutkijakoulutus | 388 | 320 | 555 | 443 | 872 | 657 |

Toimiala

| Toimiala | Työllinen työvoima ¹⁾ | | | Työpaikat | | |
|------------------------|----------------------------------|-------|-------|-----------|-------|-------|
| | 1980 | 1985 | 1990 | 1980 | 1985 | 1990 |
| Yhteensä | 80399 | 79367 | 81918 | 86724 | 90655 | 96970 |
| Maa- ja metsätalous | 810 | 652 | 689 | 807 | 611 | 881 |
| Kaivostoiminta | 79 | 32 | 42 | 42 | 24 | 20 |
| Teollisuus | 28001 | 22853 | 19329 | 32185 | 26755 | 23711 |
| Energia- ja vesihuolto | 785 | 743 | 829 | 800 | 789 | 952 |
| Rakentaminen | 4980 | 5543 | 5720 | 5603 | 6457 | 7782 |
| Kauppa ja majoitus | 12254 | 13274 | 14133 | 13991 | 15668 | 17144 |
| Liikenne | 6217 | 5960 | 5447 | 6145 | 7079 | 6894 |
| Rahoitus ja vakuutus | 4993 | 6800 | 11046 | 5813 | 8143 | 13393 |
| Yht.kunn.palvelut | 19841 | 23299 | 22846 | 21145 | 25041 | 24372 |

¹⁾ Vuonna 1980 ammatissa toimiva väestö

Työnantajasektori

| Työnantajasektori | 1980 | | 1985 | | 1990 | |
|--------------------|----------|-------|----------|-------|----------|-------|
| | Yhteensä | % | Yhteensä | % | Yhteensä | % |
| Palkansaajat | 74190 | 100.0 | 74404 | 100.0 | 75354 | 100.0 |
| Julkinen sektori | 23223 | 31.3 | 25484 | 34.2 | 28471 | 37.7 |
| Valtio | 7155 | 9.6 | 7959 | 10.6 | 7594 | 10.0 |
| Kunta | 12935 | 17.4 | 14630 | 19.6 | 16989 | 22.5 |
| Valtioenemm. oy | 3133 | 4.2 | 2895 | 3.8 | 3888 | 5.1 |
| Yksityinen sektori | 50482 | 68.0 | 47814 | 64.2 | 46883 | 62.2 |
| Tuntematon | 485 | 0.6 | 1106 | 1.4 | 0 | 0.0 |

Valtionveronalaiset tulot/henkilö, mk

| | 1980 ¹⁾ | 1985 | 1990 |
|--------------|--------------------|-------|--------|
| Työvoima | 43370 | 70701 | 107245 |
| Työlliset | .. | 73663 | 110773 |
| Palkansaajat | 43697 | 73787 | 110354 |
| Yrittäjät | 46961 | 71761 | 115679 |

¹⁾ Vuonna 1980 työllinen työvoima = ammatissa toimiva väestö

Työvoiman koulutusaste 1990

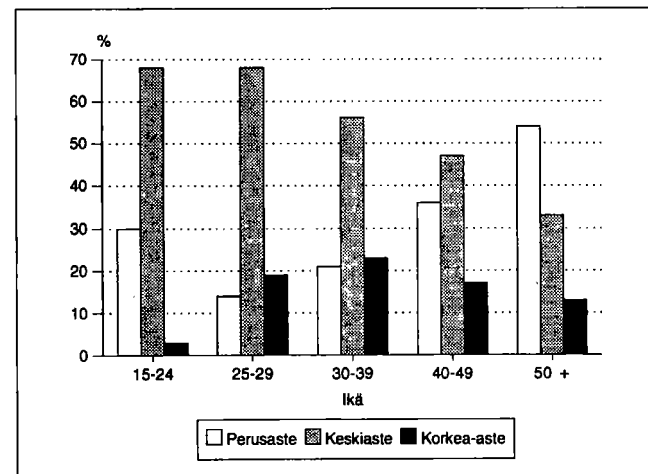

Kunnassa asuvien työssäkäyntikunta

| | | 1985 | 1990 |
|---------------------------|-----------|-------|----------------|
| Kunnassa asuvat työlliset | | 79367 | 81918 |
| <i>Työssäkäyntikunta</i> | | | |
| Tampere | | 72389 | 72332 |
| Muut kunnat yht. | | 6978 | 9586 |
| joista | Nokia | 1191 | Helsinki 1269 |
| | Ylöjärvi | 1151 | Nokia 1142 |
| | Kangasala | 911 | Kangasala 1025 |
| | Pirkkala | 603 | Ylöjärvi 964 |
| | Helsinki | 525 | Pirkkala 957 |
| | Lempäälä | 514 | Lempäälä 568 |

Kunnassa työssäkävien asuinkunta

| | | 1985 | 1990 |
|----------------------|------------|-------|-----------------|
| Kunnassa työssäkävät | | 90655 | 96970 |
| <i>Asuinkunta</i> | | | |
| Tampere | | 70484 | 72332 |
| Muut kunnat yht. | | 20171 | 24638 |
| joista | Kangasala | 4230 | Ylöjärvi 4163 |
| | Ylöjärvi | 3795 | Kangasala 4069 |
| | Pirkkala | 3042 | Pirkkala 2907 |
| | Lempäälä | 2806 | Nokia 2890 |
| | Nokia | 1857 | Lempäälä 2754 |
| | Hämeenkyrö | 301 | Valkeakoski 469 |

Sosioekonominen asema

| Sosioekonominen asema | 1980 | | 1985 | | 1990 | |
|-----------------------|--------------|--------------|--------------|--------------|--------------|--------------|
| | Yh-teensä | % | Yh-teensä | % | Yh-teensä | % |
| Yhteensä | 80399 | 100.0 | 79367 | 100.0 | 81918 | 100.0 |
| Yrittäjät | 3746 | 4.6 | 4732 | 5.9 | 6204 | 7.5 |
| Maatalousyrittäjät | 380 | 0.4 | 342 | 0.4 | 479 | 0.5 |
| Muut yrittäjät | 3366 | 4.1 | 4390 | 5.5 | 5725 | 6.9 |
| Työnantajat | 1290 | 1.6 | 1657 | 2.0 | .. | .. |
| Yksinäisyrittäjät | 2076 | 2.5 | 2733 | 3.4 | .. | .. |
| Ylemmät toimihenkilöt | 9190 | 11.4 | 11917 | 15.0 | 14808 | 18.0 |
| Alemmat toimihenkilöt | 26117 | 32.4 | 28430 | 35.8 | 29358 | 35.8 |
| Työntekijät | 38838 | 48.3 | 33956 | 42.7 | 29332 | 35.8 |
| Maatalous | 463 | 0.5 | 346 | 0.4 | 299 | 0.3 |
| Teollisuus | 20235 | 25.1 | 16093 | 20.2 | 12678 | 15.4 |
| Muu tuotantotyö | 6852 | 8.5 | 6412 | 8.0 | 5435 | 6.6 |
| Jakelu- ja palvelutyö | 11288 | 14.0 | 11105 | 13.9 | 10753 | 13.1 |
| Tuntematon | 2508 | 3.1 | 332 | 0.4 | 2216 | 2.7 |

Työpaikan sijainti elinkeinoittain 1990

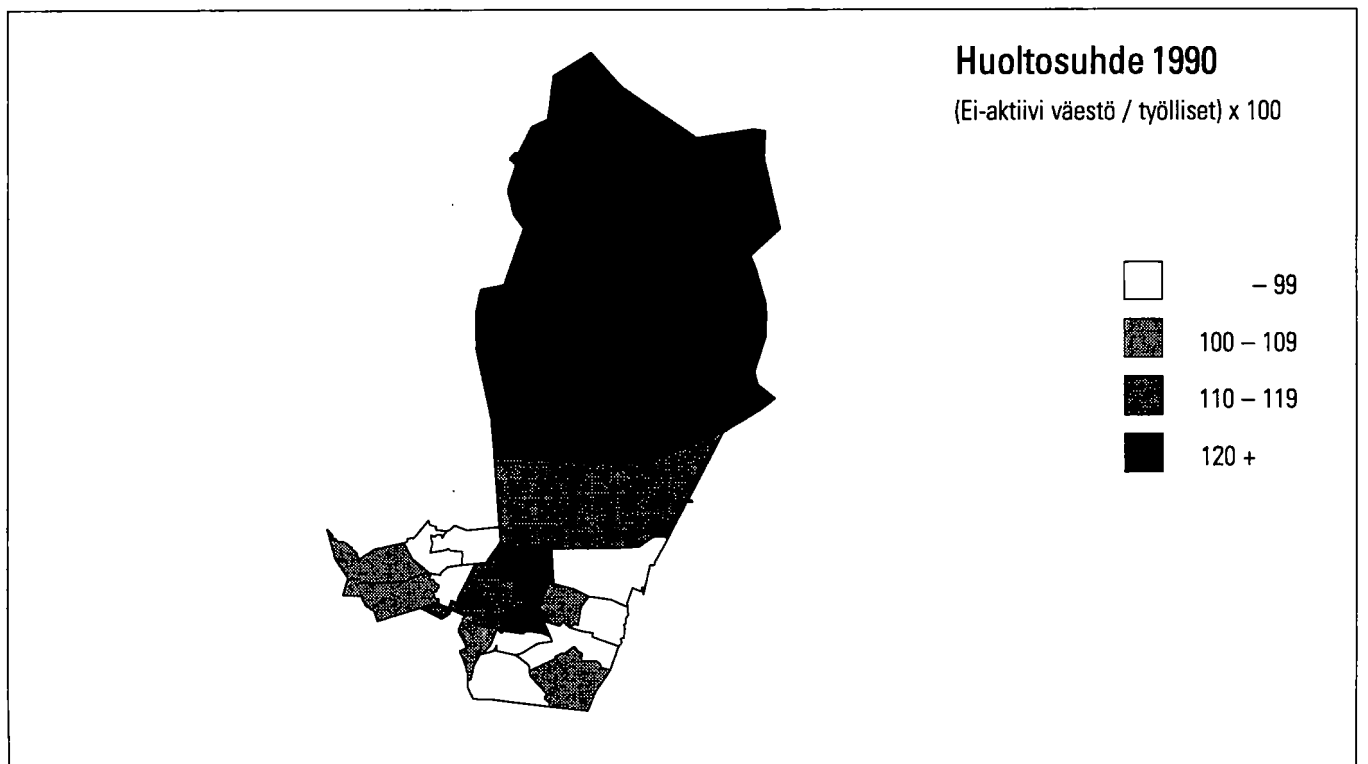
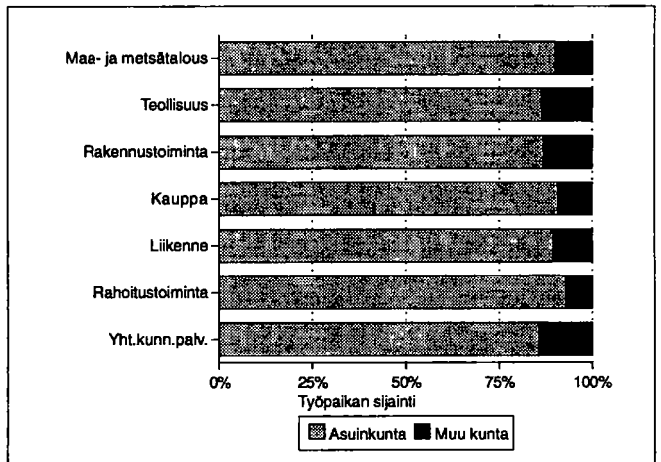

Perhetyyppi

| Perhetyyppi | 1980 | | 1985 | | 1990 | |
|----------------------------------|----------|-------|----------|-------|----------|-------|
| | Yhteensä | % | Yhteensä | % | Yhteensä | % |
| Perheitä yhteensä | 42624 | 100.0 | 42433 | 100.0 | 46914 | 100.0 |
| Aviopari, ei lapsia | 12488 | 29.3 | 13011 | 30.7 | 14414 | 30.7 |
| Avopari, ei lapsia ¹⁾ | .. | .. | .. | .. | 5283 | 11.3 |
| Aviopari ja lapsia | 22704 | 53.3 | 21483 | 50.6 | 18896 | 40.3 |
| Avopari ja lapsia | 487 | 1.1 | 837 | 2.0 | 2120 | 4.5 |
| Äiti ja lapsia | 6204 | 14.6 | 6328 | 14.9 | 5485 | 11.7 |
| Isä ja lapsia | 741 | 1.7 | 774 | 1.8 | 716 | 1.5 |
| Henkilöitä perheissä | 127137 | | 124462 | | 131180 | |
| Lapsiperheitä ²⁾ | 23371 | | 21510 | | 20339 | |
| Keskim.lapsiluku | 1.6 | | 1.6 | | 1.6 | |

¹⁾ Avioparit, joilla ei ole yhteisiä lapsia on päätelty ensimmäisen kerran vuoden 1990 väestölaskennassa

²⁾ Perheet, joissa vähintään 1 alle 18-vuotias lapsi
Keskimmäinen lapsiluku = Alle 18-vuotiaiden lasten lkm / lapsiperheiden lkm

Lapsiperheet lapsiluvun mukaan (%) 1980, 1985 ja 1990

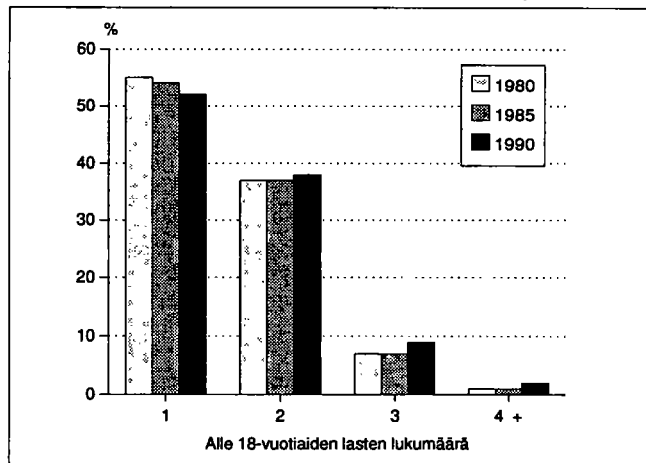
Lapsiperheet 1990 ¹⁾

| Perhetyyppi | Yhteensä | Nuorimman lapsen ikä | | | |
|----------------|----------|----------------------|------|------|-------|
| | | 0-2 | 3-6 | 7-15 | 16-17 |
| Lapsiperheet | 20339 | 5496 | 4393 | 8729 | 1721 |
| Aviopari | 14810 | 4087 | 3245 | 6306 | 1172 |
| Avopari | 1884 | 851 | 391 | 538 | 104 |
| Äiti ja lapsia | 3321 | 539 | 709 | 1691 | 382 |
| Isä ja lapsia | 324 | 19 | 48 | 194 | 63 |

¹⁾ Perheet, joissa vähintään 1 alle 18-vuotias lapsi

Yksinasuvien osuus ikäluokittain 1990

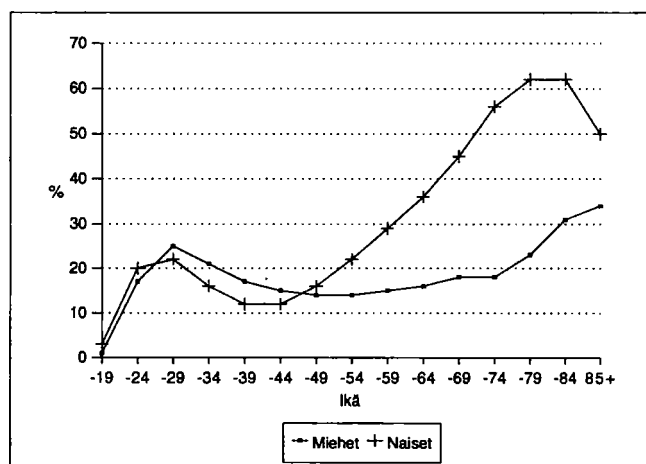

Asumistiheys

| | 1980 | 1985 | 1990 |
|-------------------------------|-------|-------|-------|
| Asuntokuntia yht. | 70554 | 73899 | 79293 |
| Asuntokuntien keskikoko | 2.3 | 2.2 | 2.1 |
| Ahtaasti asuvia ¹⁾ | 19726 | 15229 | 11948 |
| Huoneita/asuntokunta | 3.0 | 2.4 | 2.5 |
| Huoneita/henkilö | 1.3 | 1.0 | 1.1 |
| m ² /asuntokunta | 61.5 | 65.4 | 66.9 |
| m ² /henkilö | 26.4 | 29.2 | 31.8 |

¹⁾ Normi 4: Enemmän kuin 1 henkilö / huone, kun keittiötä ei lasketa mukaan

Asuntokuntien rakenne (%) vuosina 1980, 1985 ja 1990

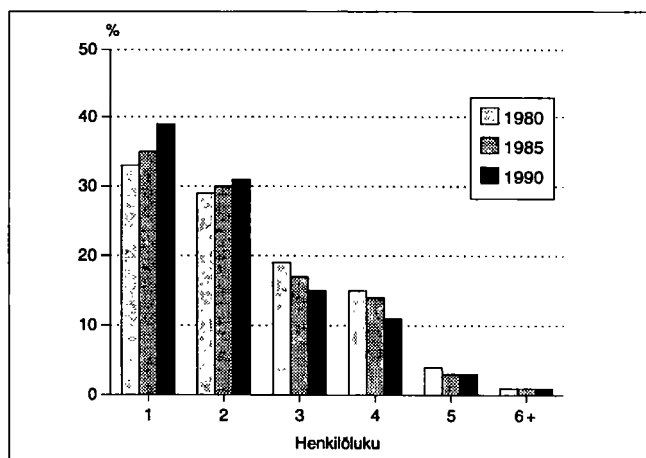

Asuntokunnan koko, ahtaasti asuvat

| Henkilöluku | 1980 | | 1885 | | 1990 | |
|--------------|---------------|----------------------------------|---------------|----------------------------------|---------------|----------------------------------|
| | Yh- teensä | Ahtaasti ¹⁾ asuvia | Yh- teensä | Ahtaasti ¹⁾ asuvia | Yh- teensä | Ahtaasti ¹⁾ asuvia |
| Asuntokunnat | 70554 | 19726 | 73899 | 15229 | 79293 | 11948 |
| 1 henk. | 23256 | - | 25891 | - | 31038 | - |
| 2 henk. | 20280 | 4065 | 22136 | 2900 | 24724 | 2233 |
| 3 henk. | 13274 | 6462 | 12795 | 4626 | 11558 | 3186 |
| 4 henk. | 10256 | 6326 | 10029 | 5333 | 9062 | 4326 |
| 5 henk. | 2670 | 2153 | 2435 | 1839 | 2370 | 1736 |
| 6 henk. | 614 | 547 | 461 | 390 | 405 | 338 |
| 7+ henk. | 204 | 173 | 152 | 141 | 136 | 129 |

¹⁾ Normi 4: Enemmän kuin 1 henkilö / huone, kun keittiötä ei lasketa mukaan

Asuntokunnan koko, huoneluku 1990

| Henkilöluku | Huoneluku, keittiö ei mukana | | | | | |
|--------------|------------------------------|-------|-------|-------|-------|------|
| | Yh- teensä | 1 | 2 | 3 | 4 | 5+ |
| Asuntokunnat | 79293 | 15399 | 28811 | 18655 | 11020 | 4766 |
| 1 henk. | 31038 | 12698 | 13369 | 3298 | 992 | 309 |
| 2 henk. | 24724 | 2220 | 11558 | 6565 | 3112 | 1124 |
| 3 henk. | 11558 | 366 | 2816 | 4741 | 2563 | 1012 |
| 4 henk. | 9062 | 91 | 909 | 3324 | 3188 | 1500 |
| 5 henk. | 2370 | 15 | 132 | 633 | 956 | 624 |
| 6 henk. | 405 | 7 | 17 | 76 | 159 | 142 |
| 7+ henk. | 136 | 2 | 10 | 18 | 50 | 55 |

Hallintaperuste

| Hallintaperuste | 1980 | 1985 | 1990 |
|---------------------|-------|-------|-------|
| Asuntokuntia | 70554 | 73899 | 79293 |
| Omistaa talon | 9101 | 10348 | 11137 |
| Omistaa osakkeet | 32299 | 38193 | 44710 |
| Työsuhteasunto | 5834 | 4142 | 1593 |
| Vuokra-asunto | 20001 | 17711 | 20577 |
| Muu hallintaperuste | 3319 | 3505 | 1276 |

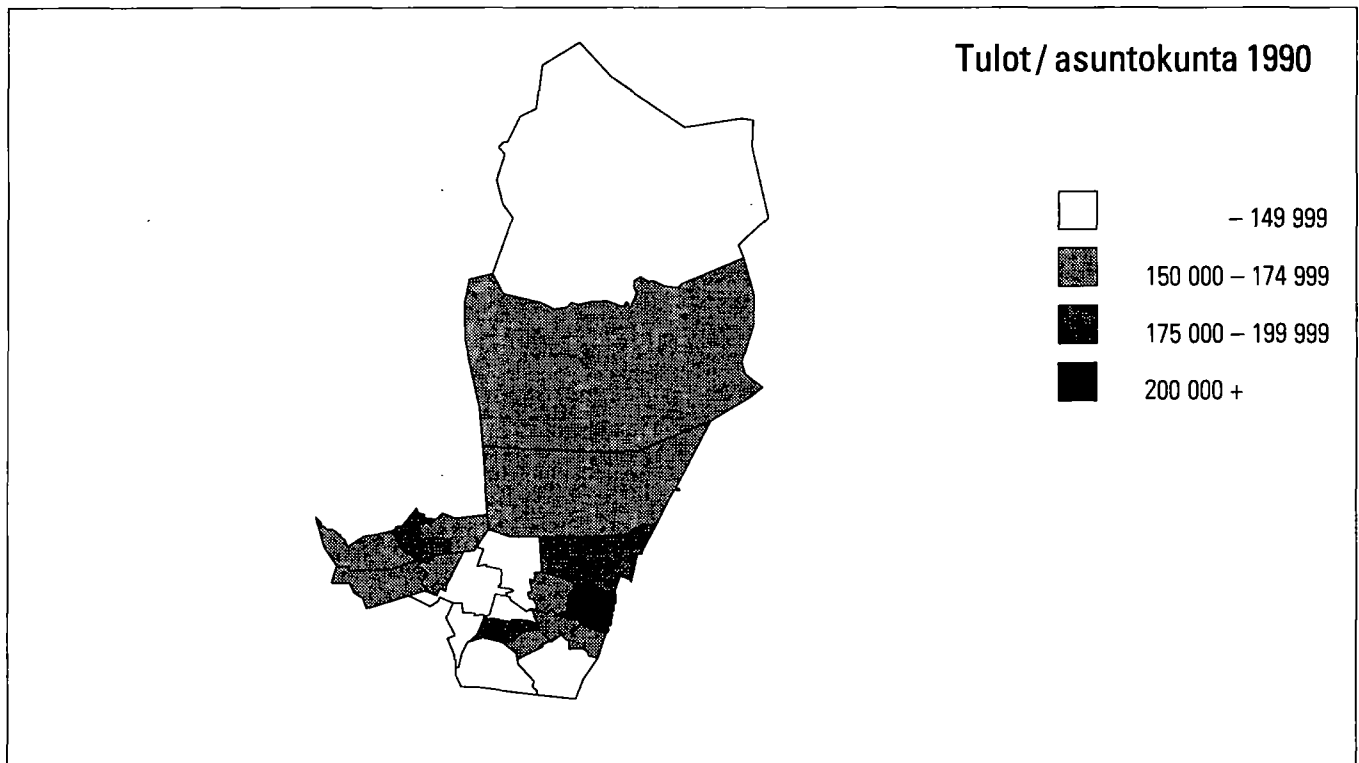

Rakennukset talotyypeittäin

| Talotyyppi | 1980 | | 1985 | | 1990 | |
|---------------------|-------------|----------|-------------|----------|-------------|----------|
| | Rakennuksia | Asuntoja | Rakennuksia | Asuntoja | Rakennuksia | Asuntoja |
| Kaikki rakennukset | 14949 | 73038 | 17602 | 81769 | 19838 | 87339 |
| Erilliset pientalot | 9764 | 11892 | 11030 | 12660 | 12520 | 14016 |
| Kytkeytyt pientalot | 690 | 3728 | 1315 | 6620 | 1805 | 8376 |
| Asuinkerrostalot | 2610 | 54262 | 2697 | 57095 | 2703 | 61841 |
| Muut | 1885 | 3156 | 2560 | 5394 | 2810 | 3106 |

Huoneistotyyppi

| | 1980 | | 1985 | | 1990 | |
|----------------|----------|-------------------------|----------|-------------------------|----------|-------------------------|
| | Asuntoja | m ² / asunto | Asuntoja | m ² / asunto | Asuntoja | m ² / asunto |
| Kaikki asunnot | 73038 | 60.8 | 81769 | 63.9 | 87339 | 65.3 |
| 1h + kt/kk/k | 18817 | 33.0 | 18883 | 32.1 | 18885 | 32.5 |
| 2h + kk/k | 26497 | 54.1 | 28998 | 54.4 | 31717 | 54.2 |
| 3h + k | 13055 | 76.5 | 18002 | 76.0 | 19769 | 76.2 |
| 4h + k | 7624 | 100.8 | 10023 | 100.9 | 11301 | 100.9 |
| 5h + k | 2055 | 130.5 | 3036 | 128.5 | 3636 | 128.1 |
| Muut | 4990 | 70.0 | 2827 | 106.3 | 2031 | 135.9 |

Asuntojen varustetaso

| Valmistumisvuosi | 1980 | | | 1990 | | |
|------------------|-------|---------------|------------------------|-------|---------------|------------------------|
| | Hyvä | Puutteellinen | Erittäin puutteellinen | Hyvä | Puutteellinen | Erittäin puutteellinen |
| Asuntoja yht. | 55833 | 7661 | 9544 | 76896 | 5560 | 4883 |
| - 1920 | 755 | 274 | 2289 | 779 | 326 | 994 |
| 1921 - 1939 | 3057 | 1417 | 3583 | 2461 | 1170 | 1753 |
| 1940 - 1959 | 10170 | 3943 | 2536 | 9919 | 2832 | 1223 |
| 1960 - 1969 | 17351 | 1203 | 719 | 16512 | 480 | 275 |
| 1970 - 1979 | 22791 | 793 | 238 | 22235 | 45 | 113 |
| 1980 - 1990 | 1590 | 24 | 23 | 24932 | 682 | 442 |

Toimitilat

| Käyttötarkoitus | 1980 | | 1990 | |
|------------------------|----------|----------------------------|----------|----------------------------|
| | Yhteensä | m ² / toimitila | Yhteensä | m ² / toimitila |
| Yhteensä | 5539 | 638.9 | 7346 | 560.8 |
| Myyvälä-ym. tilat | 2019 | 274.4 | 2454 | 269.5 |
| Hoitotilat | 330 | 583.7 | 452 | 674.2 |
| Toimistotilat | 1110 | 301.5 | 2175 | 308.2 |
| Kokoontumistilat | 284 | 582.7 | 349 | 491.9 |
| Opetustilat | 160 | 2448.7 | 184 | 1490.3 |
| Teollisuustilat | 896 | 1468.5 | 1029 | 1247.4 |
| Varasto- ja muut tilat | 740 | 793.4 | 703 | 632.0 |

Rakennusten kerrosala rakentamisvuoden mukaan 1990

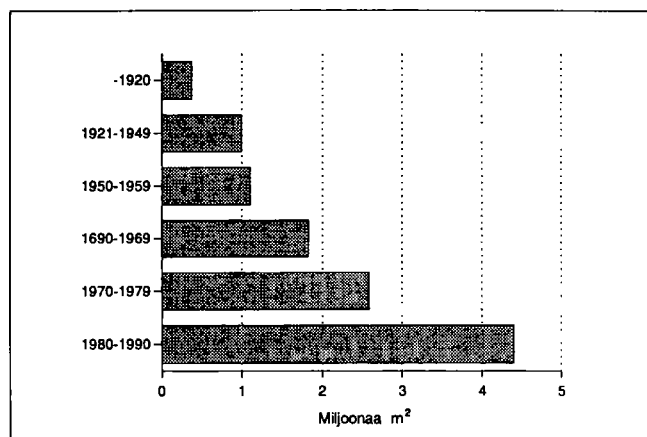

Rakennusten ikä ja kerrosala 1990

| Rakentamisvuosi | Asuinrakennukset | | Muut rakennukset | |
|------------------|------------------|-------------------------------|------------------|-------------------------------|
| | Kpl | Kerrosala, 100 m ² | Kpl | Kerrosala, 100 m ² |
| Rakennuksia yht. | 17120 | 72089 | 2718 | 41910 |
| - 1920 | 905 | 1453 | 113 | 2291 |
| 1921 - 1939 | 2046 | 3681 | 111 | 2996 |
| 1940 - 1959 | 3389 | 10878 | 177 | 3438 |
| 1960 - 1969 | 2081 | 12350 | 254 | 5914 |
| 1970 - 1979 | 2780 | 17673 | 510 | 8204 |
| 1980 - 1990 | 5633 | 25992 | 1278 | 18009 |

Asunnon varusteet

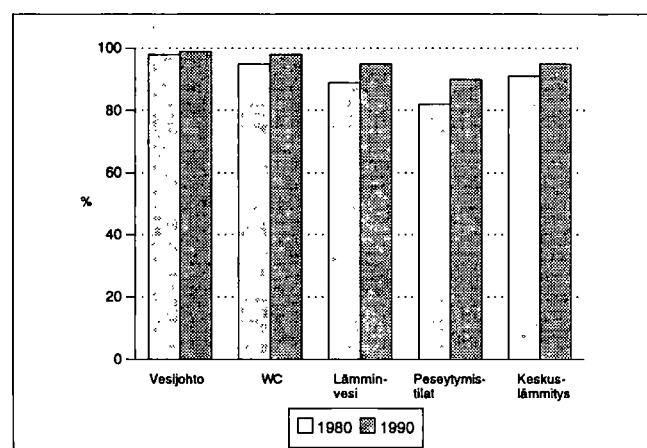

Kesämökkit

| | 1980 | | 1990 | |
|----------------------------|----------|-------|----------|-------|
| | Yhteensä | % | Yhteensä | % |
| Kesämökkejä | 2079 | 100.0 | 3207 | 100.0 |
| <i>Omistajan kotikunta</i> | | | | |
| Tampere | 1616 | 77.7 | 2384 | 74.3 |
| Läänin muu kunta | 57 | 2.7 | 214 | 6.6 |
| Muu kunta | 56 | 2.6 | 238 | 7.4 |

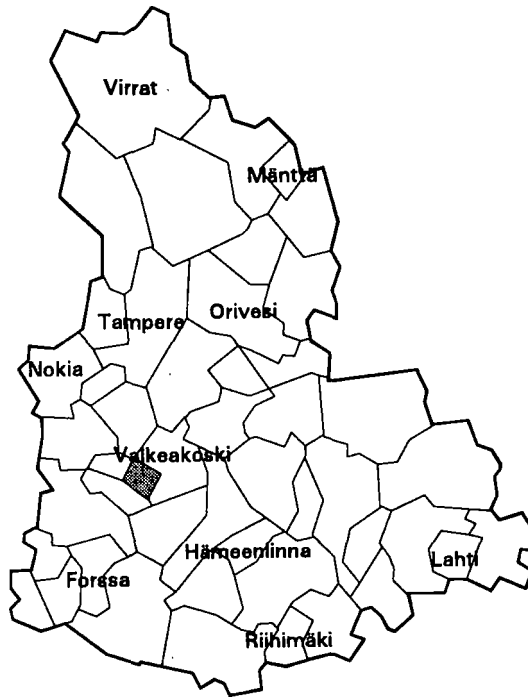

| | |
|--------------------------------------|----------------|
| Kehitysaluevyöhyke | IV ei tukialue |
| Kantokyläluokka | 4 |
| Kokonaispinta-ala (km ²) | 58.6 |
| Maapinta-ala (km ²) | 50.9 |
| Väkiluku 1991 | 8167 |
| Asukastiheys (as/km ²) | 160 |
| Ruotsinkielisten osuus (%) | 0.1 |
| Väkilukuennuste 2000 | 8509 |
| Työttömyysaste 1992 | 16.2 |
| Työpaikkaomavaraisuus (%) | 98.2 |
| Veroäyrin hinta 1993 | 19.0 |
| Äyryjä/asukas 1991 | 51545 |

Väestörakenne

| Ikä | 1980 | | 1985 | | 1990 | |
|-------------|----------|--------|----------|--------|----------|--------|
| | Yhteensä | Miehiä | Yhteensä | Miehiä | Yhteensä | Miehiä |
| Koko väestö | 8007 | 3843 | 8072 | 3889 | 8210 | 3963 |
| 0 - 6 | 655 | 336 | 656 | 332 | 664 | 341 |
| 7 - 14 | 889 | 454 | 791 | 416 | 778 | 401 |
| 15 - 29 | 1963 | 1032 | 1811 | 953 | 1662 | 855 |
| 30 - 44 | 1643 | 842 | 1877 | 986 | 2017 | 1080 |
| 45 - 64 | 1711 | 770 | 1721 | 784 | 1731 | 822 |
| 65 - 74 | 782 | 299 | 710 | 263 | 748 | 280 |
| 75 + | 364 | 110 | 506 | 155 | 610 | 184 |

Pääasiallinen toiminta

| Pääasiallinen toiminta | 1980 ¹⁾ | | 1985 | | 1990 | |
|------------------------|--------------------|--------|----------|--------|----------|--------|
| | Yhteensä | Miehiä | Yhteensä | Miehiä | Yhteensä | Miehiä |
| Koko väestö | 8007 | 3843 | 8072 | 3889 | 8210 | 3963 |
| Työvoima | 3640 | 1992 | 3900 | 2051 | 3898 | 2076 |
| Työlliset | .. | .. | 3701 | 1952 | 3644 | 1933 |
| Palkansaajat | 3256 | 1768 | 3368 | 1760 | 3301 | 1727 |
| Yrittäjät ym. | 294 | 174 | 333 | 192 | 343 | 206 |
| Työttömät | .. | .. | 199 | 99 | 254 | 143 |
| Työvoiman ulkopuolella | 4367 | 1851 | 4172 | 1838 | 4312 | 1887 |
| 0 - 14 -vuotiaat | 1544 | 790 | 1447 | 748 | 1442 | 742 |
| Opiskelijat | 668 | 327 | 600 | 305 | 546 | 234 |
| Eläkeläiset | 1531 | 588 | 1747 | 672 | 1967 | 775 |
| Muut | 624 | 146 | 378 | 113 | 357 | 136 |

¹⁾ Vuonna 1980 työvoima = ammatissa toimiva väestö

Väestö taajamittain

| | 1980 | 1985 | 1990 |
|-------------------------|------|------|------|
| Koko väestö | 8007 | 8072 | 8210 |
| Taajama-aste | 91.6 | 92.9 | 92.9 |
| Taajamaväestö | 7340 | 7501 | 7630 |
| *Keskustaajama(Toijala) | 7340 | 7476 | 7630 |
| *Sontula | - | 25 | - |

* Taajama sijaitsee useamman kunnan alueella

Koulutusaste

| Koulutusaste | 1980 | | 1985 | | 1990 | |
|-----------------------|----------|--------|----------|--------|----------|--------|
| | Yhteensä | Miehiä | Yhteensä | Miehiä | Yhteensä | Miehiä |
| 15 vuotta täyttäneet | 6463 | 3053 | 6625 | 3141 | 6768 | 3221 |
| Vain perusaste | 4131 | 1833 | 3879 | 1722 | 3724 | 1695 |
| Väh. alempi keskiaste | 2332 | 1220 | 2746 | 1419 | 3044 | 1526 |
| Alempi keskiaste | 1356 | 745 | 1564 | 850 | 1641 | 863 |
| Ylempi keskiaste | 664 | 322 | 818 | 388 | 950 | 442 |
| Vain yo-tutkinto | 249 | 124 | 301 | 144 | 315 | 146 |
| Korkea-aste | 312 | 153 | 364 | 181 | 453 | 221 |

Toimiala

| Toimiala | Työllinen työvoima ¹⁾ | | | Työpaikat | | |
|----------------------|----------------------------------|------|------|-----------|------|------|
| | 1980 | 1985 | 1990 | 1980 | 1985 | 1990 |
| Yhteensä | 3640 | 3701 | 3644 | 3361 | 3773 | 3580 |
| Maa- ja metsätalous | 157 | 124 | 101 | 136 | 110 | 89 |
| Teollisuus | 1498 | 1583 | 1361 | 1584 | 1752 | 1437 |
| Rakentaminen | 177 | 188 | 250 | 133 | 144 | 197 |
| Kauppa ja majoitus | 426 | 426 | 510 | 414 | 429 | 528 |
| Liikenne | 514 | 486 | 363 | 371 | 455 | 330 |
| Rahoitus ja vakuutus | 146 | 147 | 269 | 121 | 152 | 268 |
| Yht.kunn.palvelut | 631 | 740 | 716 | 595 | 730 | 657 |

¹⁾ Vuonna 1980 ammatissa toimiva väestö

Kunnassa asuvien työssäkäyntikunta

| | 1985 | 1990 |
|---------------------------|------|-----------------|
| Kunnassa asuvat työlliset | 3701 | 3644 |
| <i>Työssäkäyntikunta</i> | | |
| Toijala | 2970 | 2681 |
| Muut kunnat yht. | 731 | 963 |
| joista | | |
| Valkeakoski | 186 | Tampere 273 |
| Tampere | 147 | Valkeakoski 198 |
| Kylmäkoski | 146 | Viiala 110 |

Rakennukset talotyypeittäin

| Talotyyppi | 1980 | | 1985 | | 1990 | |
|---------------------|-------------|----------|-------------|----------|-------------|----------|
| | Rakennuksia | Asuntoja | Rakennuksia | Asuntoja | Rakennuksia | Asuntoja |
| Kaikki rakennukset | 1864 | 3289 | 1939 | 3411 | 2123 | 3687 |
| Erilliset pientalot | 1508 | 1626 | 1559 | 1584 | 1668 | 1703 |
| Kytetyt pientalot | 37 | 216 | 61 | 339 | 82 | 423 |
| Asuinkerrostalot | 93 | 1298 | 87 | 1339 | 87 | 1451 |
| Muut | 226 | 149 | 232 | 149 | 286 | 110 |

Asumistiheys

| | 1980 | 1985 | 1990 |
|-------------------------------|------|------|------|
| Asuntokuntia yht. | 3095 | 3221 | 3477 |
| Asuntokuntien keskikoko | 2.5 | 2.4 | 2.3 |
| Ahtaasti asuvia ¹⁾ | 850 | 697 | 612 |
| Huoneita/asuntokunta | 3.5 | 2.7 | 2.8 |
| Huoneita/henkilö | 1.3 | 1.1 | 1.2 |
| m ² /asuntokunta | 70.3 | 74.1 | 75.3 |
| m ² /henkilö | 27.5 | 30.2 | 32.5 |

¹⁾ Normi 4: Enemmän kuin 1 henkilö / huone, kun keittiötä ei lasketa mukaan

Työnantajasektori

| Työnantajasektori | 1980 | | 1985 | | 1990 | |
|--------------------|----------|-------|----------|-------|----------|-------|
| | Yhteensä | % | Yhteensä | % | Yhteensä | % |
| Palkansaajat | 3256 | 100.0 | 3368 | 100.0 | 3301 | 100.0 |
| Julkinen sektori | 1004 | 30.8 | 1138 | 33.7 | 1122 | 33.9 |
| Valtio | 540 | 16.5 | 533 | 15.8 | 428 | 12.9 |
| Kunta | 419 | 12.8 | 491 | 14.5 | 568 | 17.2 |
| Valtioenemm. oy | 45 | 1.3 | 114 | 3.3 | 126 | 3.8 |
| Yksityinen sektori | 2228 | 68.4 | 2178 | 64.6 | 2179 | 66.0 |
| Tuntematon | 24 | 0.7 | 52 | 1.5 | 0 | 0.0 |

Työpaikan sijainti elinkeinoittain 1990

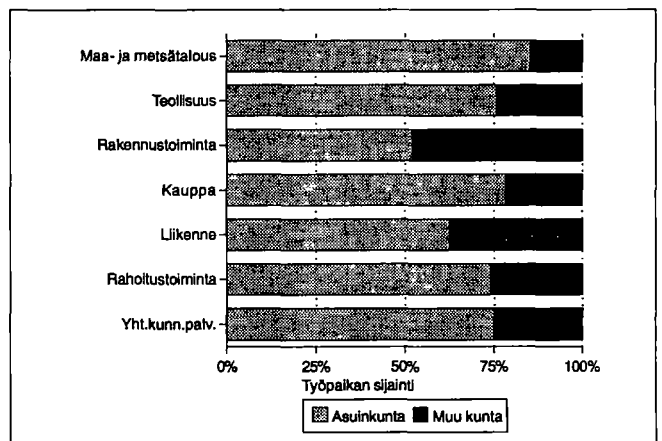

Kesämökkit

| | 1980 | | 1990 | |
|----------------------------|----------|-------|----------|-------|
| | Yhteensä | % | Yhteensä | % |
| Kesämökkejä | 125 | 100.0 | 162 | 100.0 |
| <i>Omistajan kotikunta</i> | | | | |
| Toijala | 55 | 44.0 | 71 | 43.8 |
| Läänin muu kunta | 18 | 14.4 | 29 | 17.9 |
| Muu kunta | 24 | 19.1 | 43 | 26.5 |

Asuntokuntien rakenne (%) vuosina 1980, 1985 ja 1990

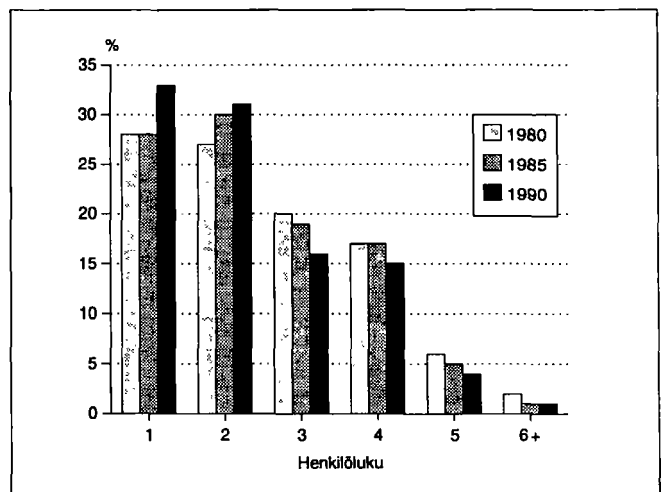

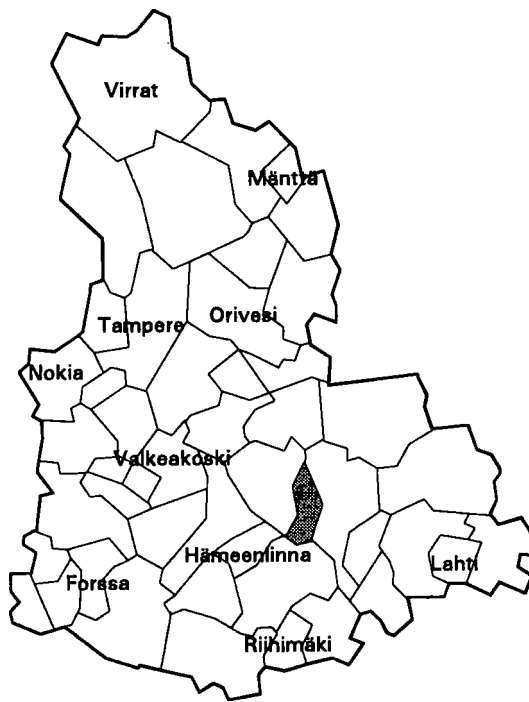

| | |
|--------------------------------------|----------------|
| Kehitysaluevyöhyke | IV ei tukialue |
| Kantokykyluokka | 3 |
| Kokonaispinta-ala (km ²) | 171.2 |
| Maapinta-ala (km ²) | 158.1 |
| Väkiluku 1991 | 1628 |
| Asukastiheys (as/km ²) | 10 |
| Ruotsinkielisten osuus (%) | 0.1 |
| Väkilukuennuste 2000 | 1768 |
| Työttömyysaste 1992 | 9.8 |
| Työpaikkaomavaraisuus (%) | 82.2 |
| Veroäyrin hinta 1993 | 18.5 |
| Äyrejä/asukas 1991 | 45419 |

Väestörakenne

| Ikä | 1980 | | 1985 | | 1990 | |
|-------------|-----------|--------|-----------|--------|-----------|--------|
| | Yh-teensä | Miehiä | Yh-teensä | Miehiä | Yh-teensä | Miehiä |
| Koko väestö | 1594 | 784 | 1617 | 784 | 1656 | 813 |
| 0 - 6 | 127 | 54 | 146 | 60 | 140 | 69 |
| 7 - 14 | 144 | 79 | 137 | 72 | 169 | 77 |
| 15 - 29 | 324 | 188 | 294 | 157 | 288 | 154 |
| 30 - 44 | 281 | 153 | 322 | 181 | 361 | 193 |
| 45 - 64 | 390 | 182 | 392 | 202 | 369 | 189 |
| 65 - 74 | 189 | 73 | 180 | 61 | 170 | 76 |
| 75 + | 139 | 55 | 146 | 51 | 159 | 55 |

Pääasiallinen toiminta

| Pääasiallinen toiminta | 1980 ¹⁾ | | 1985 | | 1990 | |
|------------------------|--------------------|--------|-----------|--------|-----------|--------|
| | Yh-teensä | Miehiä | Yh-teensä | Miehiä | Yh-teensä | Miehiä |
| Koko väestö | 1594 | 784 | 1617 | 784 | 1656 | 813 |
| Työvoima | 689 | 428 | 740 | 429 | 754 | 422 |
| Työlliset | .. | .. | 707 | 409 | 734 | 412 |
| Palkansaajat | 464 | 296 | 486 | 282 | 526 | 291 |
| Yrittäjät ym. | 217 | 127 | 221 | 127 | 208 | 121 |
| Työttömät | .. | .. | 33 | 20 | 20 | 10 |
| Työvoiman ulkopuolella | 905 | 356 | 877 | 355 | 902 | 391 |
| 0 - 14 -vuotiaat | 271 | 133 | 283 | 132 | 309 | 146 |
| Opiskelijat | 118 | 50 | 108 | 50 | 91 | 42 |
| Eläkeläiset | 384 | 147 | 403 | 154 | 428 | 178 |
| Muut | 132 | 26 | 83 | 19 | 74 | 25 |

¹⁾ Vuonna 1980 työvoima = ammatissa toimiva väestö

Väestö taajamittain

| | 1980 | 1985 | 1990 |
|---------------|------|------|------|
| Koko väestö | 1594 | 1617 | 1656 |
| Taajama-aste | 37.4 | 30.1 | 33.7 |
| Taajamaväestö | 597 | 488 | 559 |
| Kirkonkylä | 206 | - | - |
| Syrjäntaka | 391 | 488 | 559 |

Koulutusaste

| Koulutusaste | 1980 | | 1985 | | 1990 | |
|-----------------------|-----------|--------|-----------|--------|-----------|--------|
| | Yh-teensä | Miehiä | Yh-teensä | Miehiä | Yh-teensä | Miehiä |
| 15 vuotta täyttäneet | 1323 | 651 | 1334 | 652 | 1347 | 667 |
| Vain perusaste | 925 | 433 | 875 | 412 | 783 | 377 |
| Väh. alempi keskiaste | 398 | 218 | 459 | 240 | 564 | 290 |
| Alempi keskiaste | 241 | 138 | 280 | 149 | 334 | 176 |
| Ylempi keskiaste | 100 | 55 | 124 | 60 | 158 | 79 |
| Vain yo-tutkinto | 30 | 15 | 36 | 13 | 47 | 17 |
| Korkea-aste | 57 | 25 | 55 | 31 | 72 | 35 |

Toimiala

| Toimiala | Työllinen työvoima ¹⁾ | | | Työpaikat | | |
|----------------------|----------------------------------|------|------|-----------|------|------|
| | 1980 | 1985 | 1990 | 1980 | 1985 | 1990 |
| Yhteensä | 689 | 707 | 734 | 691 | 574 | 603 |
| Maa- ja metsätalous | 212 | 196 | 161 | 213 | 193 | 157 |
| Teollisuus | 221 | 167 | 157 | 283 | 173 | 187 |
| Rakentaminen | 26 | 43 | 46 | 24 | 16 | 18 |
| Kauppa ja majoitus | 58 | 75 | 91 | 45 | 49 | 59 |
| Liikenne | 49 | 58 | 57 | 39 | 37 | 51 |
| Rahoitus ja vakuutus | 14 | 26 | 46 | 21 | 15 | 19 |
| Yht.kunn.palvelut | 96 | 139 | 142 | 64 | 90 | 78 |

¹⁾ Vuonna 1980 ammatissa toimiva väestö

Kunnassa asuvien työssäkäyntikunta

| | 1985 | 1990 |
|---------------------------|------|-----------------|
| Kunnassa asuvat työlliset | 707 | 734 |
| <i>Työssäkäyntikunta</i> | | |
| Tuulos | 483 | 472 |
| Muut kunnat yht. joista | 224 | 262 |
| Hämeenlinna | 124 | Hämeenlinna 145 |
| Lammi | 41 | Lammi 52 |
| Hauho | 11 | Hauho 21 |

Rakennukset talotyypeittäin

| Talotyyppi | 1980 | | 1985 | | 1990 | |
|---------------------|-------------|----------|-------------|----------|-------------|----------|
| | Rakennuksia | Asuntoja | Rakennuksia | Asuntoja | Rakennuksia | Asuntoja |
| Kaikki rakennukset | 559 | 642 | 587 | 660 | 669 | 701 |
| Erilliset pientalot | 505 | 526 | 504 | 502 | 522 | 522 |
| Kytkeytyt pientalot | 11 | 64 | 22 | 93 | 24 | 117 |
| Asuinkerrostalot | 5 | 16 | 7 | 21 | 4 | 20 |
| Muut | 38 | 36 | 54 | 44 | 119 | 42 |

Asumistiheys

| | 1980 | 1985 | 1990 |
|-------------------------------|------|------|------|
| Asuntokuntia yht. | 569 | 607 | 642 |
| Asuntokuntien keskikoko | 2.7 | 2.6 | 2.5 |
| Ahtaasti asuvia ¹⁾ | 169 | 153 | 102 |
| Huoneita/asuntokunta | 3.8 | 3.0 | 3.2 |
| Huoneita/henkilö | 1.4 | 1.1 | 1.2 |
| m ² /asuntokunta | 84.4 | 88.5 | 92.3 |
| m ² /henkilö | 30.8 | 33.6 | 36.4 |

¹⁾ Normi 4: Enemmän kuin 1 henkilö / huone, kun keittiötä ei lasketa mukaan

Työnantajasektori

| Työnantajasektori | 1980 | | 1985 | | 1990 | |
|--------------------|----------|-------|----------|-------|----------|-------|
| | Yhteensä | % | Yhteensä | % | Yhteensä | % |
| Palkansaajat | 464 | 100.0 | 486 | 100.0 | 526 | 100.0 |
| Julkinen sektori | 113 | 24.3 | 153 | 31.4 | 185 | 35.1 |
| Valtio | 31 | 6.6 | 36 | 7.4 | 37 | 7.0 |
| Kunta | 68 | 14.6 | 100 | 20.5 | 130 | 24.7 |
| Valtioenemm. oy | 14 | 3.0 | 17 | 3.4 | 18 | 3.4 |
| Yksityinen sektori | 341 | 73.4 | 313 | 64.4 | 341 | 64.8 |
| Tuntematon | 10 | 2.1 | 20 | 4.1 | 0 | 0.0 |

Työpaikan sijainti elinkeinoittain 1990

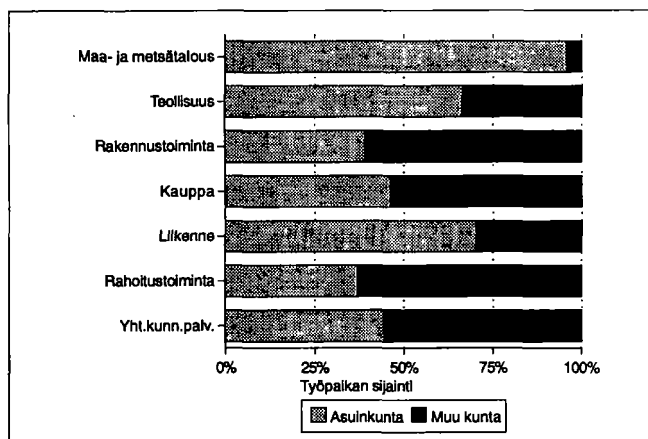

Kesämökkit

| | 1980 | | 1990 | |
|----------------------------|----------|-------|----------|-------|
| | Yhteensä | % | Yhteensä | % |
| Kesämökkejä | 371 | 100.0 | 649 | 100.0 |
| <i>Omistajan kotikunta</i> | | | | |
| Tuulos | 45 | 12.1 | 77 | 11.8 |
| Läänin muu kunta | 136 | 36.6 | 197 | 30.3 |
| Muu kunta | 147 | 39.6 | 226 | 34.8 |

Asuntokuntien rakenne (%) vuosina 1980, 1985 ja 1990

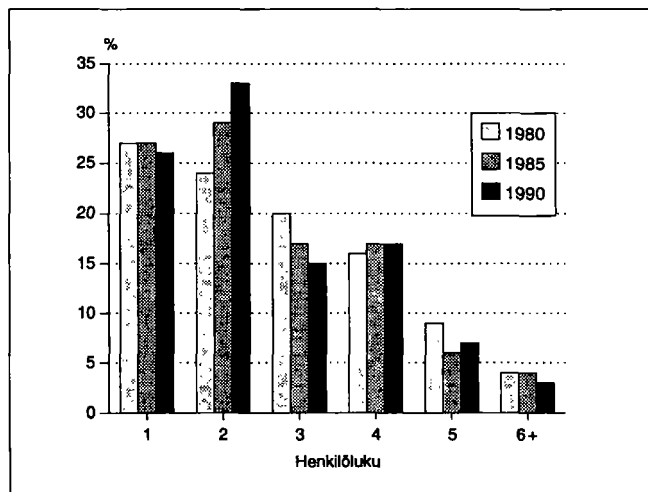

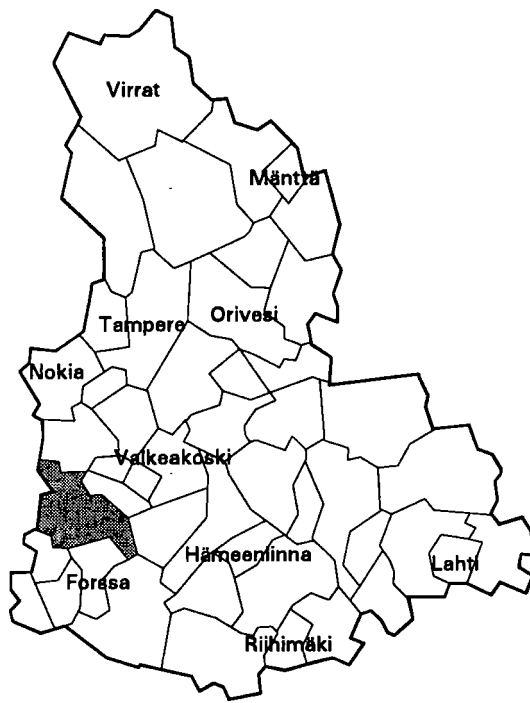

| | |
|--------------------------------------|-------------|
| Kehitysaluevyöhyke | IV tukialue |
| Kantokyläluokka | 3 |
| Kokonaispinta-ala (km ²) | 502.3 |
| Maapinta-ala (km ²) | 473.5 |
| Väkiluku 1991 | 6109 |
| Asukastiheys (as/km ²) | 13 |
| Ruotsinkielisten osuus (%) | 0.1 |
| Väkilukuennuste 2000 | 5948 |
| Työttömyysaste 1992 | 14.0 |
| Työpaikkaomavaraisuus (%) | 93.9 |
| Veroäyrin hinta 1993 | 18.0 |
| Äyreyä/asukas 1991 | 43700 |

Väestörakenne

| Ikä | 1980 | | 1985 | | 1990 | |
|-------------|---------------|--------|---------------|--------|---------------|--------|
| | Yh- teensä | Miehiä | Yh- teensä | Miehiä | Yh- teensä | Miehiä |
| Koko väestö | 6460 | 3197 | 6272 | 3089 | 6129 | 3021 |
| 0 - 6 | 442 | 223 | 453 | 234 | 480 | 259 |
| 7 - 14 | 613 | 331 | 559 | 277 | 532 | 271 |
| 15 - 29 | 1360 | 767 | 1211 | 683 | 1074 | 578 |
| 30 - 44 | 1229 | 661 | 1268 | 681 | 1285 | 679 |
| 45 - 64 | 1644 | 795 | 1605 | 802 | 1513 | 775 |
| 65 - 74 | 725 | 270 | 653 | 255 | 686 | 292 |
| 75 + | 447 | 150 | 523 | 157 | 559 | 167 |

Pääasiallinen toiminta

| Pääasiallinen toiminta | 1980 ¹⁾ | | 1985 | | 1990 | |
|---------------------------|--------------------|-------------|---------------|-------------|---------------|-------------|
| | Yh- teensä | Mie- hiä | Yh- teensä | Mie- hiä | Yh- teensä | Mie- hiä |
| Koko väestö | 6460 | 3197 | 6272 | 3089 | 6129 | 3021 |
| Työvoima | 2931 | 1659 | 2980 | 1667 | 2732 | 1480 |
| Työlliset | .. | .. | 2828 | 1598 | 2610 | 1419 |
| Palkansaajat | 1832 | 1054 | 1881 | 1051 | 1812 | 960 |
| Yrittäjät ym. | 1043 | 574 | 947 | 547 | 798 | 459 |
| Työttömät | .. | .. | 152 | 69 | 122 | 61 |
| Työvoiman ulkopuolella | 3529 | 1538 | 3292 | 1422 | 3397 | 1541 |
| 0 - 14 -vuotiaat | 1055 | 554 | 1012 | 511 | 1012 | 530 |
| Opiskelijat | 525 | 272 | 416 | 199 | 397 | 185 |
| Eläkeläiset | 1437 | 558 | 1589 | 620 | 1759 | 729 |
| Muut | 512 | 154 | 275 | 92 | 229 | 97 |

¹⁾ Vuonna 1980 työvoima = ammatissa toimiva väestö

Väestö taajamittain

| | 1980 | 1985 | 1990 |
|----------------------|------|------|------|
| Koko väestö | 6460 | 6272 | 6129 |
| Taajama-aste | 35.7 | 39.2 | 48.2 |
| Taajamaväestö | 2312 | 2464 | 2958 |
| Kirkonkylä (Urjala) | 1114 | 1263 | 2566 |
| Asemanseutu (Urjala) | 727 | 796 | - |
| Nuutajärvi | 471 | 405 | 392 |

Koulutusaste

| Koulutusaste | 1980 | | 1985 | | 1990 | |
|-----------------------|---------------|-------------|---------------|-------------|---------------|-------------|
| | Yh- teensä | Mie- hiä | Yh- teensä | Mie- hiä | Yh- teensä | Mie- hiä |
| 15 vuotta täyttäneet | 5405 | 2643 | 5260 | 2578 | 5117 | 2491 |
| Vain perusaste | 3830 | 1800 | 3399 | 1596 | 3100 | 1446 |
| Väh. alempi keskiaste | 1575 | 843 | 1861 | 982 | 2017 | 1045 |
| Alempi keskiaste | 1030 | 585 | 1204 | 658 | 1232 | 669 |
| Ylempi keskiaste | 356 | 169 | 442 | 221 | 527 | 254 |
| Vain yo-tutkinto | 155 | 72 | 183 | 92 | 191 | 91 |
| Korkea-aste | 189 | 89 | 215 | 103 | 258 | 122 |

Toimiala

| Toimiala | Työllinen työvoima ¹⁾ | | | Työpaikat | | |
|----------------------|----------------------------------|------|------|-----------|------|------|
| | 1980 | 1985 | 1990 | 1980 | 1985 | 1990 |
| Yhteensä | 2931 | 2828 | 2610 | 2804 | 2625 | 2452 |
| Maa- ja metsätalous | 980 | 859 | 626 | 976 | 861 | 611 |
| Teollisuus | 755 | 737 | 727 | 761 | 664 | 726 |
| Rakentaminen | 191 | 196 | 173 | 142 | 135 | 135 |
| Kauppa ja majoitus | 248 | 269 | 306 | 242 | 236 | 269 |
| Liikenne | 170 | 156 | 137 | 146 | 136 | 111 |
| Rahoitus ja vakuutus | 109 | 107 | 108 | 117 | 104 | 97 |
| Yht.kunn.palvelut | 418 | 494 | 464 | 413 | 483 | 434 |

¹⁾ Vuonna 1980 ammatissa toimiva väestö

Kunnassa asuvien työssäkäyntikunta

| | 1985 | 1990 |
|---------------------------|------|------|
| Kunnassa asuvat työlliset | 2828 | 2610 |
| <i>Työssäkäyntikunta</i> | | |
| Urjala | 2467 | 2140 |
| Muut kunnat yht. | 361 | 470 |
| joista | | |
| Forssa | 57 | 88 |
| Tampere | 45 | 55 |
| Humpilla | 34 | 38 |

Rakennukset talotyypeittäin

| Talotyyppi | 1980 | | 1985 | | 1990 | |
|---------------------|-------------|----------|-------------|----------|-------------|----------|
| | Rakennuksia | Asuntoja | Rakennuksia | Asuntoja | Rakennuksia | Asuntoja |
| Kaikki rakennukset | 2267 | 2392 | 2186 | 2641 | 2486 | 2744 |
| Erilliset pientalot | 2011 | 1885 | 1890 | 1893 | 2053 | 1971 |
| Kytkeytyt pientalot | 30 | 159 | 48 | 292 | 70 | 358 |
| Asuinkerrostalot | 21 | 203 | 26 | 324 | 22 | 266 |
| Muut | 205 | 145 | 222 | 132 | 341 | 149 |

Asumistiheys

| | 1980 | 1985 | 1990 |
|-------------------------------|------|------|------|
| Asuntokuntia yht. | 2405 | 2407 | 2457 |
| Asuntokuntien keskikoko | 2.6 | 2.5 | 2.4 |
| Ahtaasti asuvia ¹⁾ | 771 | 588 | 448 |
| Huoneita/asuntokunta | 3.5 | 2.8 | 2.9 |
| Huoneita/henkilö | 1.3 | 1.1 | 1.2 |
| m ² /asuntokunta | 74.6 | 79.5 | 83.7 |
| m ² /henkilö | 28.1 | 31.2 | 34.1 |

¹⁾ Normi 4: Enemmän kuin 1 henkilö / huone, kun keittiötä ei lasketa mukaan

Työnantajasektori

| Työnantajasektori | 1980 | | 1985 | | 1990 | |
|--------------------|----------|-------|----------|-------|----------|-------|
| | Yhteensä | % | Yhteensä | % | Yhteensä | % |
| Palkansaajat | 1832 | 100.0 | 1881 | 100.0 | 1812 | 100.0 |
| Julkinen sektori | 444 | 24.2 | 600 | 31.8 | 696 | 38.4 |
| Valtio | 135 | 7.3 | 125 | 6.6 | 103 | 5.6 |
| Kunta | 303 | 16.5 | 373 | 19.8 | 474 | 26.1 |
| Valtioenemm. oy | 6 | 0.3 | 102 | 5.4 | 119 | 6.5 |
| Yksityinen sektori | 1370 | 74.7 | 1209 | 64.2 | 1116 | 61.5 |
| Tuntematon | 18 | 0.9 | 72 | 3.8 | 0 | 0.0 |

Työpaikan sijainti elinkeinoittain 1990

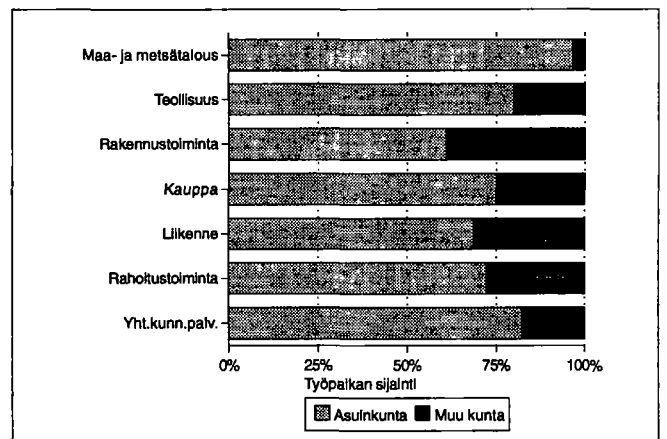

Kesämökki

| | 1980 | | 1990 | |
|----------------------------|----------|-------|----------|-------|
| | Yhteensä | % | Yhteensä | % |
| Kesämökkejä | 572 | 100.0 | 1112 | 100.0 |
| <i>Omistajan kotikunta</i> | | | | |
| Urjala | 74 | 12.9 | 170 | 15.2 |
| Läänin muu kunta | 136 | 23.7 | 295 | 26.5 |
| Muu kunta | 252 | 44.0 | 485 | 43.6 |

Asuntokuntien rakenne (%) vuosina 1980, 1985 ja 1990

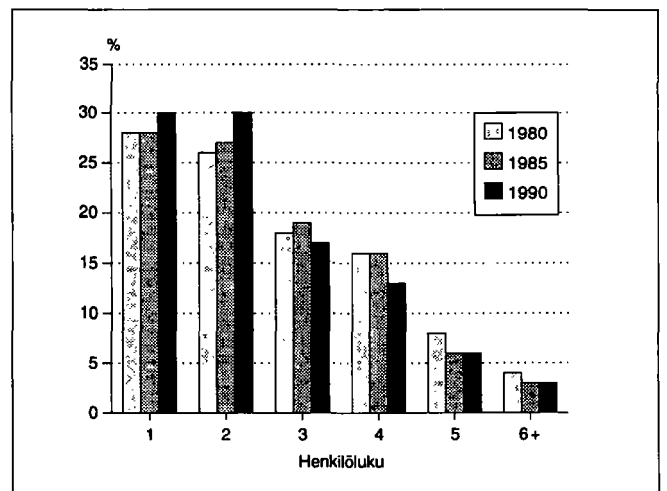

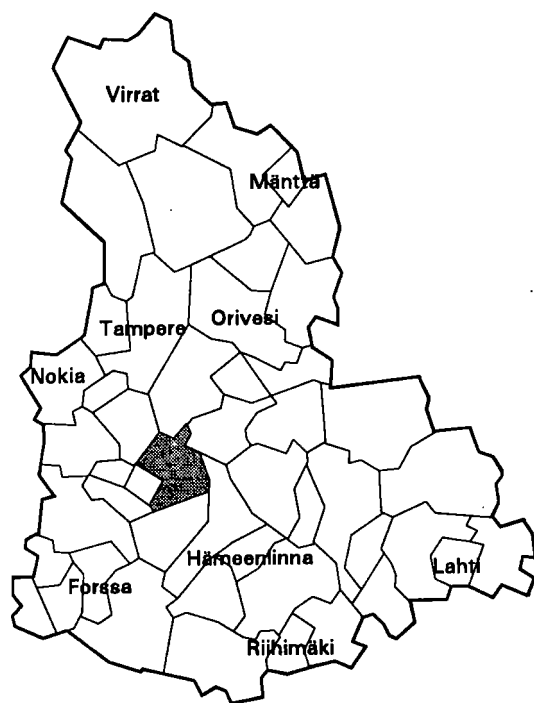

| | |
|--------------------------------------|----------------|
| Kehitysaluevyöhyke | IV ei tukialue |
| Kantokykyluokka | 5 |
| Kokonaispinta-ala (km ²) | 371.7 |
| Maapinta-ala (km ²) | 273.0 |
| Väkiluku 1991 | 21600 |
| Asukastiheys (as/km ²) | 79 |
| Ruotsinkielisten osuus (%) | 0.4 |
| Väkilukuennuste 2000 | 20349 |
| Työttömyysaste 1992 | 15.6 |
| Työpaikkaomavaraisuus (%) | 98.5 |
| Veroäyrin hinta 1993 | 16.5 |
| Äyреjä/asukas 1991 | 59850 |

Väestörakenne

| Ikä | 1980 | | 1985 | | 1990 | |
|-------------|----------|--------|----------|--------|----------|--------|
| | Yhteensä | Miehiä | Yhteensä | Miehiä | Yhteensä | Miehiä |
| Koko väestö | 22745 | 11169 | 22610 | 11080 | 21724 | 10676 |
| 0 - 6 | 2112 | 1097 | 1908 | 1003 | 1604 | 823 |
| 7 - 14 | 2642 | 1368 | 2437 | 1248 | 2226 | 1182 |
| 15 - 29 | 5307 | 2765 | 4863 | 2573 | 4306 | 2289 |
| 30 - 44 | 5311 | 2769 | 5573 | 2853 | 5222 | 2703 |
| 45 - 64 | 4973 | 2253 | 5114 | 2420 | 5281 | 2568 |
| 65 - 74 | 1722 | 703 | 1755 | 678 | 1849 | 713 |
| 75 + | 678 | 214 | 960 | 305 | 1236 | 398 |

Väestön muutokset

| Vuosi | Syntyneet | Kuolleet | Nettomuutto | Nettosiiro | Väestönmuutos | Väkiluku vuoden lopussa ¹⁾ |
|-------|-----------|----------|-------------|------------|---------------|---------------------------------------|
| 1980 | 285 | 168 | -149 | -12 | -44 | 22780 |
| 1981 | 296 | 172 | -200 | 0 | -76 | 22708 |
| 1982 | 267 | 207 | -180 | 45 | -75 | 22638 |
| 1983 | 288 | 190 | -175 | 20 | -57 | 22594 |
| 1984 | 248 | 176 | -61 | 21 | 32 | 22616 |
| 1985 | 248 | 194 | -75 | -8 | -29 | 22582 |
| 1986 | 252 | 182 | -179 | -8 | -117 | 22442 |
| 1987 | 203 | 181 | -168 | -8 | -154 | 22282 |
| 1988 | 234 | 181 | -97 | -11 | -55 | 22242 |
| 1989 | 215 | 202 | -203 | -4 | -194 | 22042 |
| 1990 | 201 | 236 | -217 | -33 | -285 | 21724 |

¹⁾ Väkilukuun vuoden lopussa vaikuttaa myös väkiluvun korjaustermi

Väestö 5-vuotiskäluokittain 1990

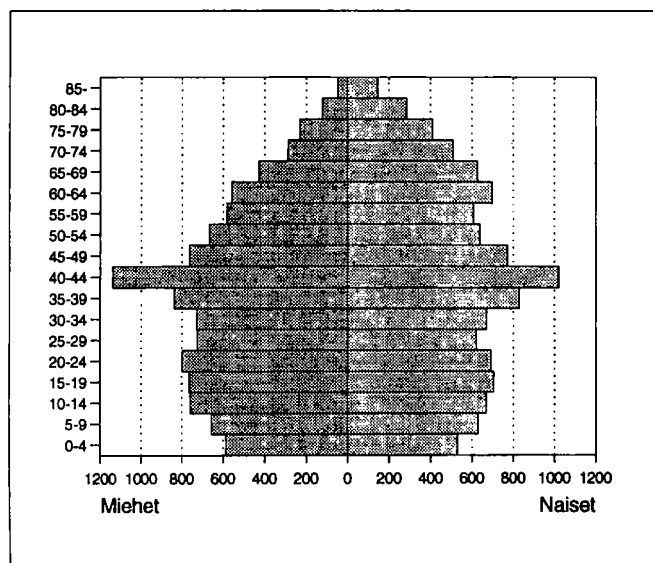

Väestö taajamittain

| | 1980 | 1985 | 1990 |
|-----------------------------|-------|-------|-------|
| Koko väestö | 22745 | 22610 | 21724 |
| Taajama-aste | 77.7 | 84.5 | 86.1 |
| Taajamaväestö | 17692 | 19120 | 18726 |
| Keskustaajama (Valkeakoski) | 16243 | 17789 | 17713 |
| Vanhakylä | 340 | 327 | - |
| Huittula | 300 | 267 | 287 |
| Kärjenniemi | 492 | 459 | 513 |
| Kasuri | 317 | 278 | 213 |

Pääasiallinen toiminta

| Pääasiallinen toiminta | 1980 ¹⁾ | | 1985 | | 1990 | |
|------------------------|--------------------|-------------|---------------|-------------|---------------|-------------|
| | Yh- teensä | Mie- hiä | Yh- teensä | Mie- hiä | Yh- teensä | Mie- hiä |
| Koko väestö | 22745 | 11169 | 22610 | 11080 | 21724 | 10676 |
| Työvoima | 10894 | 5971 | 11099 | 5893 | 10695 | 5726 |
| Työlliset | .. | .. | 10340 | 5554 | 9933 | 5327 |
| Palkansaajat | 9778 | 5383 | 9444 | 5038 | 9053 | 4788 |
| Yrittäjät ym. | 808 | 457 | 896 | 516 | 880 | 539 |
| Työttömät | .. | .. | 759 | 339 | 762 | 399 |
| Työvoiman ulkopuolella | 11851 | 5198 | 11511 | 5187 | 11029 | 4950 |
| 0 - 14 -vuotiaat | 4754 | 2465 | 4345 | 2251 | 3830 | 2005 |
| Opiskelijat | 1971 | 996 | 1877 | 916 | 1633 | 750 |
| Eläkeläiset | 3503 | 1449 | 4222 | 1731 | 4775 | 1922 |
| Muut | 1623 | 288 | 1067 | 289 | 791 | 273 |

¹⁾ Vuonna 1980 työvoima = ammatissa toimiva väestö

Vakinaiset ja tilapäiset asukkaat 1990

| ikä | Virallinen väkiluku | Tilapäisesti läsnä | Tilapäisesti poissa | Todellinen asukasluku |
|----------|---------------------|--------------------|---------------------|-----------------------|
| Yhteensä | 21724 | 104 | 389 | 21439 |
| 0 - 14 | 3830 | 19 | 15 | 3834 |
| 15 - 29 | 4306 | 75 | 309 | 4072 |
| 30 - 44 | 5222 | 7 | 34 | 5195 |
| 45 - 64 | 5281 | 3 | 22 | 5262 |
| 65 + | 3085 | - | 9 | 3076 |

Valtionveronalaiset tulot/henkilö, mk

| | 1980 ¹⁾ | 1985 | 1990 |
|--------------|--------------------|-------|--------|
| Työvoima | 44308 | 71256 | 104940 |
| Työlliset | .. | 74276 | 108628 |
| Palkansaajat | 45518 | 75672 | 109906 |
| Yrittäjät | 35853 | 59222 | 95246 |

¹⁾ Vuonna 1980 työvoima = ammatissa toimiva väestö

Koulutusaste

| Koulutusaste | 1980 | | 1985 | | 1990 | |
|-----------------------|---------------|-------------|---------------|-------------|---------------|-------------|
| | Yh- teensä | Mie- hiä | Yh- teensä | Mie- hiä | Yh- teensä | Mie- hiä |
| 15 vuotta täyttäneet | 17991 | 8704 | 18265 | 8829 | 17894 | 8671 |
| Vain perusaste | 10788 | 4776 | 9789 | 4324 | 9007 | 3930 |
| Väh. alempi keskiaste | 7203 | 3928 | 8476 | 4505 | 8887 | 4741 |
| Alempi keskiaste | 3996 | 2240 | 4717 | 2599 | 4726 | 2642 |
| Ylempi keskiaste | 2089 | 1075 | 2498 | 1227 | 2825 | 1378 |
| Vain yo-tutkinto | 614 | 303 | 820 | 375 | 844 | 390 |
| Korkea-aste | 1118 | 613 | 1261 | 679 | 1336 | 721 |
| Alin korkea-aste | 424 | 224 | 491 | 256 | 565 | 307 |
| Alempi kand.aste | 294 | 120 | 293 | 112 | 275 | 101 |
| Ylempi kand.aste | 376 | 249 | 453 | 291 | 473 | 294 |
| Tutkijakoulutus | 24 | 20 | 24 | 20 | 23 | 19 |

Toimiala

| Toimiala | Työllinen työvoima ¹⁾ | | | Työpaikat | | |
|----------------------|----------------------------------|-------|------|-----------|-------|------|
| | 1980 | 1985 | 1990 | 1980 | 1985 | 1990 |
| Yhteensä | 10894 | 10340 | 9933 | 10421 | 10321 | 9782 |
| Maa- ja metsätalous | 616 | 490 | 358 | 640 | 508 | 359 |
| Teollisuus | 5463 | 4934 | 4603 | 5458 | 5010 | 4686 |
| Rakentaminen | 572 | 610 | 520 | 541 | 576 | 373 |
| Kauppa ja majoitus | 1007 | 1056 | 1122 | 988 | 1009 | 1023 |
| Liikenne | 467 | 463 | 434 | 369 | 477 | 477 |
| Rahoitus ja vakuutus | 350 | 431 | 644 | 329 | 395 | 571 |
| Yht.kunn.palvelut | 2094 | 2342 | 2085 | 2084 | 2339 | 2126 |

¹⁾ Vuonna 1980 ammatissa toimiva väestö

Kunnassa asuvien työssäkäyntikunta

| | 1985 | 1990 |
|---------------------------|-------|----------|
| Kunnassa asuvat työlliset | 10340 | 9933 |
| <i>Työssäkäyntikunta</i> | | |
| Valkeakoski | 9426 | 8642 |
| Muut kunnat yht. | 914 | 1291 |
| joista | | |
| Tampere | 276 | Tampere |
| Toijala | 195 | Toijala |
| Lempäälä | 64 | Helsinki |
| | | 125 |

Työpaikan sijainti elinkeinoittain 1990

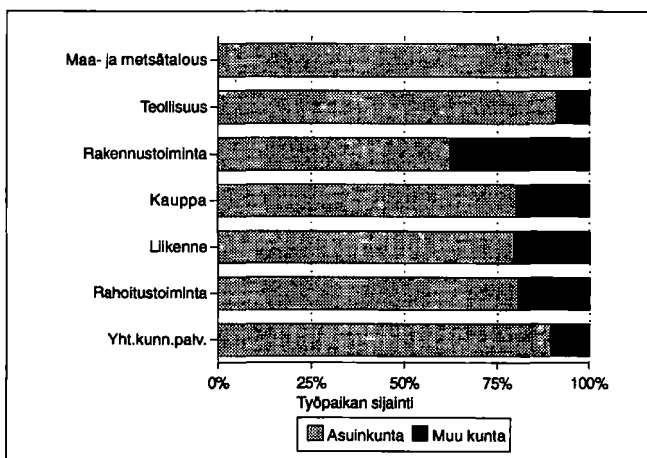

Työvoiman koulutusaste 1990

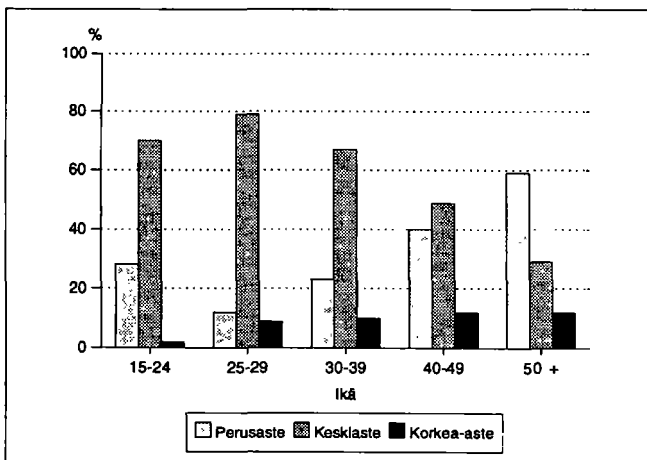

Kunnassa työssäkäyvien asuinkunta

| | | 1985 | 1990 |
|-----------------------|-----------|-------|--------------|
| Kunnassa työssäkäyvät | | 10321 | 9782 |
| <i>Asuinkunta</i> | | | |
| Valkeakoski | | 9257 | 8642 |
| Muut kunnat yht. | | 1064 | 1140 |
| joista | Tampere | 189 | Tampere 239 |
| | Toijala | 186 | Toijala 198 |
| | Lempäälä | 118 | Lempäälä 130 |
| | Viiala | 94 | Viiala 86 |
| | Pälkäne | 81 | Pälkäne 78 |
| | Kangasala | 41 | Kangasala 46 |

Työllisten sosioekonominen asema

| Sosioekonominen asema | 1980 | | 1985 | | 1990 | |
|-----------------------|----------|-------|----------|-------|----------|-------|
| | Yhteensä | % | Yhteensä | % | Yhteensä | % |
| Yhteensä | 10894 | 100.0 | 10340 | 100.0 | 9933 | 100.0 |
| Yrittäjät | 753 | 6.9 | 849 | 8.2 | 857 | 8.6 |
| Maatalousyrittäjät | 372 | 3.4 | 314 | 3.0 | 282 | 2.8 |
| Muut yrittäjät | 381 | 3.4 | 535 | 5.1 | 575 | 5.7 |
| Työnantajat | 178 | 1.6 | 206 | 1.9 | .. | .. |
| Yksinäisyrittäjät | 203 | 1.8 | 329 | 3.1 | .. | .. |
| Ylemmät toimihenkilöt | 952 | 8.7 | 1121 | 10.8 | 1149 | 11.5 |
| Alemmat toimihenkilöt | 2880 | 26.4 | 3105 | 30.0 | 3088 | 31.0 |
| Työntekijät | 5968 | 54.7 | 5226 | 50.5 | 4695 | 47.2 |
| Tuntematon | 341 | 3.1 | 39 | 0.3 | 144 | 1.4 |

Työnantajasektori

| Työnantajasektori | 1980 | | 1985 | | 1990 | |
|--------------------|----------|-------|----------|-------|----------|-------|
| | Yhteensä | % | Yhteensä | % | Yhteensä | % |
| Palkansaajat | 9778 | 100.0 | 9444 | 100.0 | 9053 | 100.0 |
| Julkinen sektori | 3393 | 34.7 | 3231 | 34.2 | 3252 | 35.9 |
| Valtio | 347 | 3.5 | 362 | 3.8 | 352 | 3.8 |
| Kunta | 1681 | 17.1 | 1781 | 18.8 | 1954 | 21.5 |
| Valtioenemm. oy | 1365 | 13.9 | 1088 | 11.5 | 946 | 10.4 |
| Yksityinen sektori | 6342 | 64.8 | 6080 | 64.3 | 5801 | 64.0 |
| Tuntematon | 43 | 0.4 | 133 | 1.4 | 0 | 0.0 |

Perhetyyppi

| Perhetyyppi | 1980 | | 1985 | | 1990 | |
|----------------------------------|----------|-------|----------|-------|----------|-------|
| | Yhteensä | % | Yhteensä | % | Yhteensä | % |
| Perheitä yhteensä | 6071 | 100.0 | 5981 | 100.0 | 6181 | 100.0 |
| Aviopari, ei lapsia | 1493 | 24.6 | 1664 | 27.8 | 1814 | 29.3 |
| Avopari, ei lapsia ¹⁾ | .. | .. | .. | .. | 473 | 7.7 |
| Aviopari ja lapsia | 3624 | 59.7 | 3351 | 56.0 | 2863 | 46.3 |
| Avopari ja lapsia | 96 | 1.6 | 128 | 2.1 | 285 | 4.6 |
| Äiti ja lapsia | 752 | 12.4 | 722 | 12.1 | 629 | 10.2 |
| Isä ja lapsia | 106 | 1.7 | 116 | 1.9 | 117 | 1.9 |
| Henkilöitä perheissä | 19056 | | 18543 | | 18182 | |
| Lapsiperheitä ²⁾ | 3502 | | 3114 | | 2740 | |
| Keskim.lapsiluku | 1.6 | | 1.7 | | 1.7 | |

¹⁾ Avoparit, joilla ei ole yhteisiä lapsia on päätelty ensimmäisen kerran vuoden 1990 väestölaskennassa

²⁾ Perheet, joissa vähintään 1 alle 18-vuotias lapsi
Keskimmäinen lapsiluku = Alle 18-vuotiaiden lasten lkm / lapsiperheiden lkm

Asutokuntien rakenne (%) vuosina 1980, 1985 ja 1990

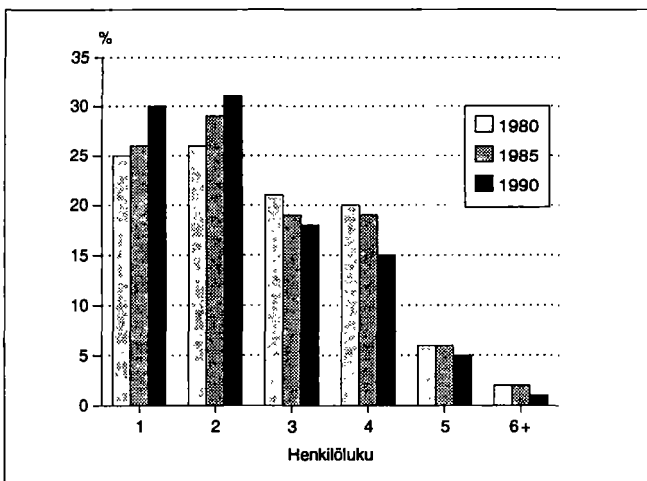

Lapsiperheet lapsiluvun mukaan 1980, 1985 ja 1990

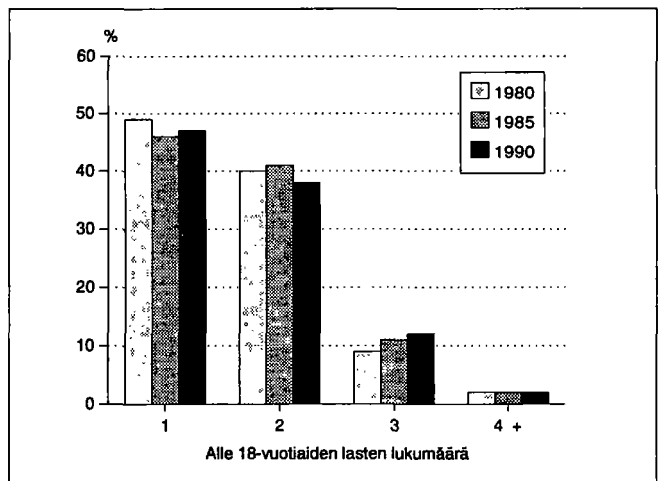

Asumistiheys

| | 1980 | 1985 | 1990 |
|-------------------------------|------|------|------|
| Asuntokuntia yht. | 8541 | 8731 | 9018 |
| Asuntokuntien keskikoko | 2.6 | 2.5 | 2.3 |
| Ahtaasti asuvia ¹⁾ | 2144 | 1674 | 1230 |
| Huoneita/asuntokunta | 3.7 | 2.9 | 3.0 |
| Huoneita/henkilö | 1.4 | 1.1 | 1.2 |
| m ² /asuntokunta | 75.1 | 78.2 | 79.6 |
| m ² /henkilö | 28.4 | 30.5 | 33.4 |

¹⁾ Normi 4: Enemmän kuin 1 henkilö / huone, kun keittiötä ei lasketa mukaan

Asuntokunnan koko, ahtaasti asuvat

| Henkilöluku | 1980 | | 1985 | | 1990 | |
|--------------|----------|-----------------|----------|-----------------|----------|-----------------|
| | Yhteensä | Ahtaasti asuvia | Yhteensä | Ahtaasti asuvia | Yhteensä | Ahtaasti asuvia |
| Asuntokunnat | 8541 | 2144 | 8731 | 1674 | 9018 | 1230 |
| 1 henk. | 2145 | - | 2283 | - | 2726 | - |
| 2 henk. | 2204 | 233 | 2502 | 165 | 2795 | 138 |
| 3 henk. | 1802 | 566 | 1629 | 345 | 1583 | 230 |
| 4 henk. | 1699 | 824 | 1635 | 672 | 1336 | 481 |
| 5 henk. | 520 | 378 | 534 | 366 | 459 | 287 |
| 6 henk. | 119 | 96 | 111 | 93 | 82 | 59 |
| 7+ henk. | 52 | 47 | 37 | 33 | 37 | 35 |

¹⁾ Normi 4: Enemmän kuin 1 henkilö / huone, kun keittiötä ei lasketa mukaan

Rakennukset talotyypeittäin

| Talotyyppi | 1980 | | 1985 | | 1990 | |
|---------------------|-------------|----------|-------------|----------|-------------|----------|
| | Rakennuksia | Asuntoja | Rakennuksia | Asuntoja | Rakennuksia | Asuntoja |
| Kaikki rakennukset | 4210 | 8940 | 4623 | 9089 | 4859 | 9464 |
| Erilliset pientalot | 3558 | 4108 | 3793 | 3907 | 3827 | 3973 |
| Kytkeytyt pientalot | 105 | 538 | 192 | 850 | 226 | 952 |
| Asuinkerrostalot | 231 | 4031 | 217 | 4131 | 218 | 4311 |
| Muut | 316 | 263 | 421 | 201 | 588 | 228 |

Rakennusten kerrosala valmistumisvuoden mukaan 1990

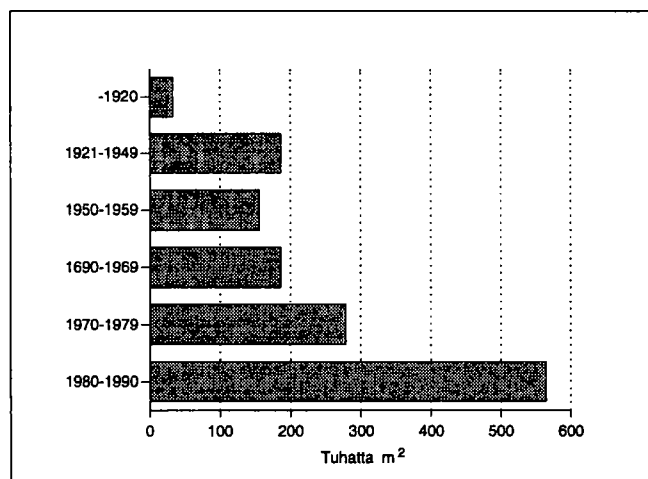

Hallintaperuste

| Hallintaperuste | 1980 | 1985 | 1990 |
|---------------------|------|------|------|
| Asuntokuntia | 8541 | 8731 | 9018 |
| Omistaa talon | 3219 | 3322 | 3503 |
| Omistaa osakkeet | 2195 | 2704 | 3161 |
| Työsuhdeasunto | 708 | 539 | 258 |
| Vuokra-asunto | 1992 | 1821 | 1931 |
| Muu hallintaperuste | 427 | 345 | 165 |

Huoneistotyyppi

| | 1980 | | 1985 | | 1990 | |
|----------------|----------|-------------------------|----------|-------------------------|----------|-------------------------|
| | Asuntoja | m ² / asunto | Asuntoja | m ² / asunto | Asuntoja | m ² / asunto |
| Kaikki asunnot | 8940 | 74.5 | 9089 | 77.5 | 9464 | 78.7 |
| 1h + kt/kk/k | 1343 | 34.6 | 1188 | 33.4 | 1194 | 33.1 |
| 2h + kk/k | 2682 | 55.7 | 2523 | 55.8 | 2578 | 55.7 |
| 3h + k | 2112 | 77.3 | 2385 | 77.8 | 2502 | 78.3 |
| 4h + k | 1643 | 100.3 | 1887 | 101.1 | 1988 | 101.7 |
| 5h + k | 579 | 125.5 | 684 | 125.3 | 759 | 125.8 |
| Muut | 581 | 119.2 | 422 | 152.3 | 443 | 154.7 |

Toimitilat

| Käyttötarkoitus | 1980 | | 1990 | |
|------------------------|----------|--------------------------------|----------|--------------------------------|
| | Yhteensä | keskipinta-ala, m ² | Yhteensä | keskipinta-ala, m ² |
| Yhteensä | 700 | 716.3 | 812 | 561.4 |
| Myymälä-ym. tilat | 257 | 178.9 | 264 | 268.9 |
| Hoitotilat | 35 | 820.0 | 48 | 677.9 |
| Toimistotilat | 120 | 135.3 | 149 | 305.1 |
| Kokoontumistilat | 65 | 307.4 | 74 | 492.6 |
| Opetustilat | 38 | 1726.3 | 32 | 1499.9 |
| Teollisuustilat | 88 | 3086.8 | 133 | 1255.1 |
| Varasto- ja muut tilat | 97 | 531.9 | 112 | 631.7 |

Kesämökkit

| | 1980 | | 1990 | |
|----------------------------|----------|-------|----------|-------|
| | Yhteensä | % | Yhteensä | % |
| Kesämökkejä | 821 | 100.0 | 1080 | 100.0 |
| <i>Omistajan kotikunta</i> | | | | |
| Valkeakoski | 389 | 47.3 | 449 | 41.5 |
| Läänin muu kunta | 157 | 19.1 | 248 | 22.9 |
| Muu kunta | 141 | 17.1 | 224 | 20.7 |

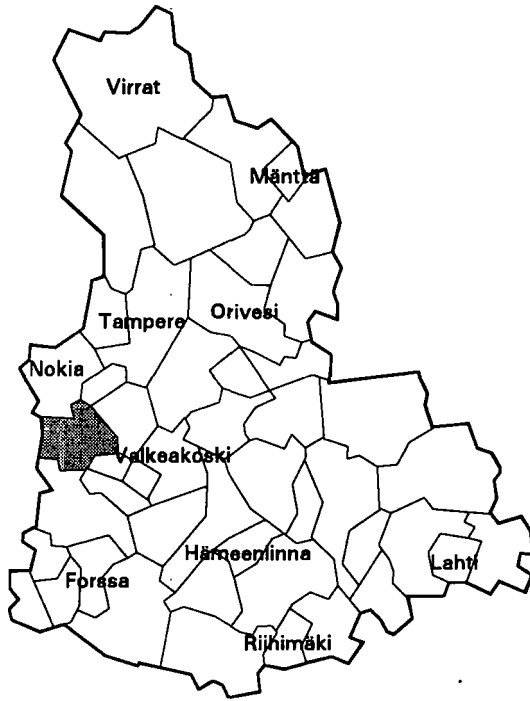

| | |
|--------------------------------------|-------------|
| Kehitysaluevyöhyke | IV tukialue |
| Kantokykyluokka | 2 |
| Kokonaispinta-ala (km ²) | 352.5 |
| Maapinta-ala (km ²) | 300.4 |
| Väkiluku 1991 | 3155 |
| Asukastiheys (as/km ²) | 11 |
| Ruotsinkielisten osuus (%) | 0.1 |
| Väkilukuennuste 2000 | 3169 |
| Työttömyysaste 1992 | 14.5 |
| Työpaikkaomavaraisuus (%) | 67.7 |
| Veroäyrin hinta 1993 | 17.5 |
| Äyrejä/asukas 1991 | 39724 |

Väestörakenne

| Ikä | 1980 | | 1985 | | 1990 | |
|-------------|---------------|--------|---------------|--------|---------------|--------|
| | Yh- teensä | Miehiä | Yh- teensä | Miehiä | Yh- teensä | Miehiä |
| Koko väestö | 3072 | 1551 | 3001 | 1552 | 3097 | 1577 |
| 0 - 6 | 211 | 113 | 199 | 108 | 259 | 126 |
| 7 - 14 | 345 | 194 | 328 | 185 | 316 | 170 |
| 15 - 29 | 603 | 340 | 548 | 305 | 580 | 313 |
| 30 - 44 | 560 | 298 | 619 | 350 | 671 | 385 |
| 45 - 64 | 781 | 378 | 766 | 390 | 722 | 377 |
| 65 - 74 | 362 | 157 | 309 | 132 | 299 | 120 |
| 75 + | 210 | 71 | 232 | 82 | 250 | 86 |

Pääasiallinen toiminta

| Pääasiallinen toiminta | 1980 ¹⁾ | | 1985 | | 1990 | |
|---------------------------|--------------------|-------------|---------------|-------------|---------------|-------------|
| | Yh- teensä | Mie- hiä | Yh- teensä | Mie- hiä | Yh- teensä | Mie- hiä |
| Koko väestö | 3072 | 1551 | 3001 | 1552 | 3097 | 1577 |
| Työvoima | 1269 | 754 | 1408 | 815 | 1425 | 811 |
| Työlliset | .. | .. | 1335 | 775 | 1363 | 770 |
| Palkansaajat | 600 | 360 | 740 | 426 | 849 | 480 |
| Yrittäjät ym. | 636 | 371 | 595 | 349 | 514 | 290 |
| Työttömät | .. | .. | 73 | 40 | 62 | 41 |
| Työvoiman ulkopuolella | 1803 | 797 | 1593 | 737 | 1672 | 766 |
| 0 - 14 -vuotiaat | 556 | 307 | 527 | 293 | 575 | 296 |
| Opiskelijat | 264 | 133 | 217 | 106 | 189 | 86 |
| Eläkeläiset | 719 | 289 | 712 | 298 | 779 | 332 |
| Muut | 264 | 68 | 137 | 40 | 129 | 52 |

¹⁾ Vuonna 1980 työvoima = ammatissa toimiva väestö

Väestö taajamittain

| | 1980 | 1985 | 1990 |
|-----------------------|------|------|------|
| Koko väestö | 3072 | 3001 | 3097 |
| Taajama-aste | 10.9 | 18.4 | 36.0 |
| Taajamaväestö | 335 | 554 | 1117 |
| Kirkonkylä(Vesilahti) | 335 | 554 | 675 |
| Narva | - | - | 237 |
| Koskenkylä | - | - | 205 |

Koulutusaste

| Koulutusaste | 1980 | | 1985 | | 1990 | |
|-----------------------|---------------|-------------|---------------|-------------|---------------|-------------|
| | Yh- teensä | Mie- hiä | Yh- teensä | Mie- hiä | Yh- teensä | Mie- hiä |
| 15 vuotta täyttäneet | 2516 | 1244 | 2474 | 1259 | 2522 | 1281 |
| Vain perusaste | 1756 | 832 | 1561 | 757 | 1397 | 674 |
| Väh. alempi keskiaste | 760 | 412 | 913 | 502 | 1125 | 607 |
| Alempi keskiaste | 478 | 266 | 590 | 340 | 673 | 388 |
| Ylempi keskiaste | 190 | 99 | 214 | 104 | 307 | 145 |
| Vain yo-tutkinto | 82 | 41 | 92 | 46 | 114 | 46 |
| Korkea-aste | 92 | 47 | 109 | 58 | 145 | 74 |

Toimiala

| Toimiala | Työllinen työvoima ¹⁾ | | | Työpaikat | | |
|----------------------|----------------------------------|------|------|-----------|------|------|
| | 1980 | 1985 | 1990 | 1980 | 1985 | 1990 |
| Yhteensä | 1269 | 1335 | 1363 | 885 | 955 | 923 |
| Maa- ja metsätalous | 613 | 558 | 429 | 604 | 557 | 426 |
| Teollisuus | 132 | 181 | 192 | 23 | 57 | 87 |
| Rakentaminen | 97 | 113 | 117 | 29 | 53 | 37 |
| Kauppa ja majoitus | 96 | 108 | 159 | 53 | 50 | 68 |
| Liikenne | 83 | 81 | 88 | 28 | 54 | 52 |
| Rahoitus ja vakuutus | 28 | 51 | 90 | 23 | 30 | 50 |
| Yht.kunn.palvelut | 186 | 238 | 245 | 124 | 150 | 160 |

¹⁾ Vuonna 1980 ammatissa toimiva väestö

Kunnassa asuvien työssäkäyntikunta

| | 1985 | 1990 |
|---------------------------|------|------|
| Kunnassa asuvat työlliset | 1335 | 1363 |
| <i>Työssäkäyntikunta</i> | | |
| Vesilahti | 890 | 806 |
| Muut kunnat yht. | 445 | 557 |
| joista Tampere | 235 | 268 |
| Lempäälä | 109 | 132 |
| Viiala | 17 | 21 |

Rakennukset talotyypeittäin

| Talotyyppi | 1980 | | 1985 | | 1990 | |
|---------------------|-------------|----------|-------------|----------|-------------|----------|
| | Rakennuksia | Asuntoja | Rakennuksia | Asuntoja | Rakennuksia | Asuntoja |
| Kaikki rakennukset | 1048 | 1137 | 1092 | 1082 | 1259 | 1255 |
| Erilliset pientalot | 976 | 1009 | 960 | 944 | 1086 | 1062 |
| Kytkeytyt pientalot | 6 | 54 | 9 | 78 | 21 | 116 |
| Asuinkerrostalot | 9 | 24 | 10 | 9 | 7 | 15 |
| Muut | 57 | 50 | 113 | 51 | 145 | 62 |

Asumistiheys

| | 1980 | 1985 | 1990 |
|-------------------------------|------|------|------|
| Asutokuntia yht. | 1048 | 1045 | 1119 |
| Asutokuntien keskikoko | 2.8 | 2.8 | 2.7 |
| Ahtaasti asuvia ¹⁾ | 294 | 251 | 227 |
| Huoneita/asutokunta | 3.8 | 3.1 | 3.2 |
| Huoneita/henkilö | 1.3 | 1.1 | 1.2 |
| m ² /asutokunta | 85.0 | 91.0 | 93.3 |
| m ² /henkilö | 29.7 | 32.1 | 34.2 |

¹⁾ Normi 4: Enemmän kuin 1 henkilö / huone, kun keittiötä ei lasketa mukaan

Työnantajasektori

| Työnantajasektori | 1980 | | 1985 | | 1990 | |
|--------------------|----------|-------|----------|-------|----------|-------|
| | Yhteensä | % | Yhteensä | % | Yhteensä | % |
| Palkansaajat | 600 | 100.0 | 740 | 100.0 | 849 | 100.0 |
| Julkinen sektori | 191 | 31.8 | 272 | 36.7 | 302 | 35.5 |
| Valtio | 51 | 8.5 | 69 | 9.3 | 74 | 8.7 |
| Kunta | 127 | 21.1 | 176 | 23.7 | 202 | 23.7 |
| Valtioenemm. oy | 13 | 2.1 | 27 | 3.6 | 26 | 3.0 |
| Yksityinen sektori | 403 | 67.1 | 436 | 58.9 | 547 | 64.4 |
| Tuntematon | 6 | 1.0 | 32 | 4.3 | 0 | 0.0 |

Työpaikan sijainti elinkeinoittain 1990

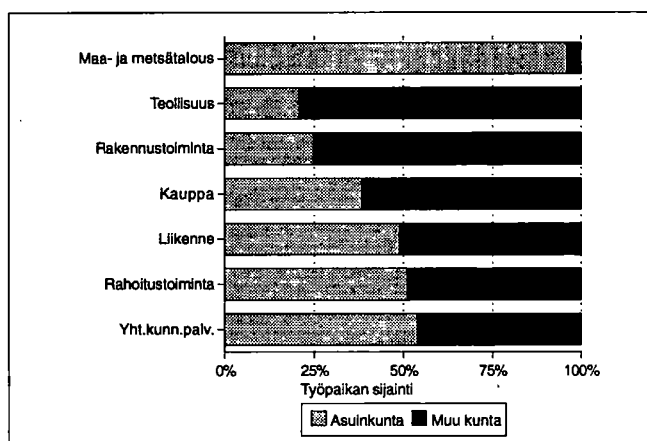

Kesämökkit

| | 1980 | | 1990 | |
|----------------------------|----------|-------|----------|-------|
| | Yhteensä | % | Yhteensä | % |
| Kesämökkejä | 792 | 100.0 | 1076 | 100.0 |
| <i>Omistajan kotikunta</i> | | | | |
| Vesilahti | 74 | 9.3 | 109 | 10.1 |
| Läänin muu kunta | 492 | 62.1 | 628 | 58.3 |
| Muu kunta | 114 | 14.3 | 158 | 14.6 |

Asutokuntien rakenne (%) vuosina 1980, 1985 ja 1990

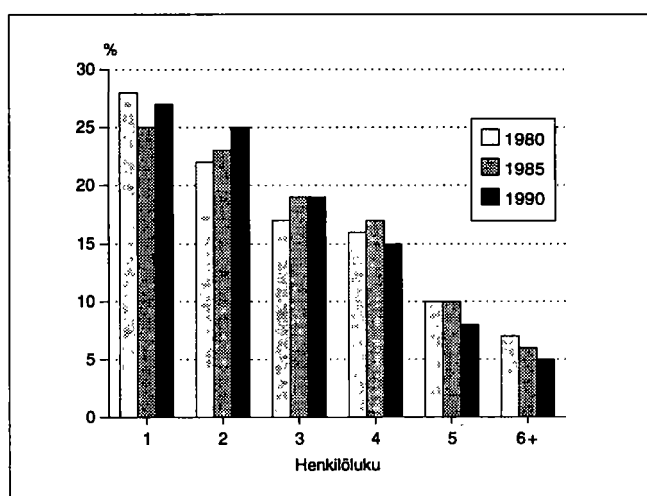

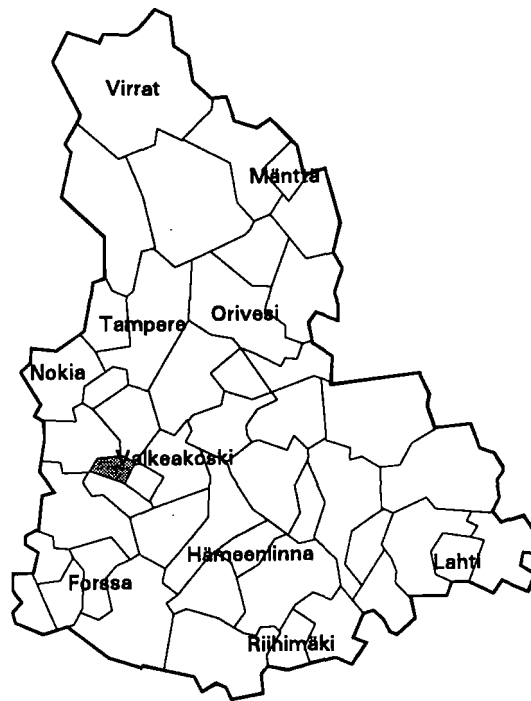

| | |
|--------------------------------------|-------------|
| Kehitysaluevyöhyke | IV tukialue |
| Kantokykyluokka | 3 |
| Kokonaispinta-ala (km ²) | 57.0 |
| Maapinta-ala (km ²) | 51.1 |
| Väkiluku 1991 | 5300 |
| Asukastiheys (as/km ²) | 104 |
| Ruotsinkielisten osuus (%) | 0.2 |
| Väkilukuennuste 2000 | 5345 |
| Työttömyysaste 1992 | 18.5 |
| Työpaikkaomavaraisuus (%) | 72.7 |
| Veroäyrin hinta 1993 | 18.0 |
| Äyrejä/asukas 1991 | 43229 |

Väestörakenne

| Ikä | 1980 | | 1985 | | 1990 | |
|-------------|---------------|--------|---------------|--------|---------------|--------|
| | Yh- teensä | Miehiä | Yh- teensä | Miehiä | Yh- teensä | Miehiä |
| Koko väestö | 5102 | 2455 | 5073 | 2454 | 5229 | 2526 |
| 0 - 6 | 475 | 245 | 468 | 231 | 437 | 217 |
| 7 - 14 | 584 | 307 | 545 | 285 | 597 | 319 |
| 15 - 29 | 1174 | 601 | 1061 | 549 | 985 | 501 |
| 30 - 44 | 1034 | 544 | 1164 | 620 | 1298 | 668 |
| 45 - 64 | 1248 | 569 | 1208 | 552 | 1122 | 541 |
| 65 - 74 | 387 | 139 | 383 | 147 | 519 | 206 |
| 75 + | 200 | 50 | 244 | 70 | 271 | 74 |

Pääasiallinen toiminta

| Pääasiallinen toiminta | 1980 ¹⁾ | | 1985 | | 1990 | |
|---------------------------|--------------------|-------------|---------------|-------------|---------------|-------------|
| | Yh- teensä | Mie- hiä | Yh- teensä | Mie- hiä | Yh- teensä | Mie- hiä |
| Koko väestö | 5102 | 2455 | 5073 | 2454 | 5229 | 2526 |
| Työvoima | 2282 | 1244 | 2355 | 1242 | 2362 | 1267 |
| Työlliset | .. | .. | 2160 | 1153 | 2201 | 1165 |
| Palkansaajat | 2018 | 1094 | 1928 | 1020 | 1951 | 1010 |
| Yrittäjät ym. | 186 | 109 | 232 | 133 | 250 | 155 |
| Työttömät | .. | .. | 195 | 89 | 161 | 102 |
| Työvoiman ulkopuolella | 2820 | 1211 | 2718 | 1212 | 2867 | 1259 |
| 0 - 14 -vuotiaat | 1059 | 552 | 1013 | 516 | 1034 | 536 |
| Opiskelijat | 438 | 204 | 363 | 172 | 355 | 161 |
| Eläkeläiset | 960 | 369 | 1111 | 444 | 1259 | 483 |
| Muut | 363 | 86 | 231 | 80 | 219 | 79 |

¹⁾ Vuonna 1980 työvoima = ammatissa toimiva väestö

Väestö taajamittain

| | 1980 | 1985 | 1990 |
|---------------------|------|------|------|
| Koko väestö | 5102 | 5073 | 5229 |
| Taajama-aste | 87.5 | 88.3 | 91.9 |
| Taajamaväestö | 4467 | 4480 | 4806 |
| Kirkonkylä (Viiala) | 4467 | 4480 | 4806 |

Koulutusaste

| Koulutusaste | 1980 | | 1985 | | 1990 | |
|-----------------------|---------------|-------------|---------------|-------------|---------------|-------------|
| | Yh- teensä | Mie- hiä | Yh- teensä | Mie- hiä | Yh- teensä | Mie- hiä |
| 15 vuotta täyttäneet | 4043 | 1903 | 4060 | 1938 | 4195 | 1990 |
| Vain perusaste | 2736 | 1210 | 2483 | 1120 | 2383 | 1048 |
| Väh. alempi keskiaste | 1307 | 693 | 1577 | 818 | 1812 | 942 |
| Alempi keskiaste | 843 | 474 | 1026 | 579 | 1132 | 627 |
| Ylempi keskiaste | 304 | 144 | 386 | 156 | 480 | 210 |
| Vain yo-tutkinto | 131 | 59 | 160 | 62 | 174 | 75 |
| Korkea-aste | 160 | 75 | 165 | 83 | 200 | 105 |

Toimiala

| Toimiala | Työllinen työvoima ¹⁾ | | | Työpaikat | | |
|----------------------|----------------------------------|------|------|-----------|------|------|
| | 1980 | 1985 | 1990 | 1980 | 1985 | 1990 |
| Yhteensä | 2282 | 2160 | 2201 | 1656 | 1520 | 1600 |
| Maa- ja metsätalous | 93 | 90 | 74 | 89 | 87 | 67 |
| Teollisuus | 1153 | 1023 | 882 | 921 | 738 | 715 |
| Rakentaminen | 198 | 185 | 223 | 88 | 73 | 111 |
| Kauppa ja majoitus | 234 | 236 | 290 | 183 | 171 | 197 |
| Liikenne | 111 | 103 | 92 | 31 | 48 | 38 |
| Rahoitus ja vakuutus | 60 | 78 | 145 | 36 | 43 | 58 |
| Yht.kunn.palvelut | 353 | 441 | 443 | 305 | 359 | 362 |

¹⁾ Vuonna 1980 ammatissa toimiva väestö

Kunnassa asuvien työssäkäyntikunta

| | 1985 | 1990 |
|---------------------------|------|--------------|
| Kunnassa asuvat työlliset | 2160 | 2201 |
| <i>Työssäkäyntikunta</i> | | |
| Viiala | 1318 | 1224 |
| Muut kunnat yht. | 842 | 977 |
| joista | | |
| Toijala | 272 | Tampere 295 |
| Tampere | 214 | Toijala 235 |
| Valkeakoski | 94 | Lempäälä 133 |

Rakennukset talotyypeittäin

| Talotyyppi | 1980 | | 1985 | | 1990 | |
|---------------------|-------------|----------|-------------|----------|-------------|----------|
| | Rakennuksia | Asuntoja | Rakennuksia | Asuntoja | Rakennuksia | Asuntoja |
| Kaikki rakennukset | 1381 | 1998 | 1416 | 2002 | 1612 | 2258 |
| Erilliset pientalot | 1208 | 1291 | 1229 | 1276 | 1317 | 1367 |
| Kytkeyt pientalot | 27 | 153 | 34 | 183 | 56 | 271 |
| Asuinkerrostalot | 39 | 496 | 30 | 485 | 33 | 517 |
| Muut | 107 | 58 | 123 | 58 | 206 | 103 |

Asumistiheys

| | 1980 | 1985 | 1990 |
|-------------------------------|------|------|------|
| Asutokuntia yht. | 1902 | 1941 | 2095 |
| Asutokuntien keskikoko | 2.6 | 2.5 | 2.4 |
| Ahtaasti asuvia ¹⁾ | 560 | 492 | 402 |
| Huoneita/asutokunta | 3.6 | 2.8 | 2.8 |
| Huoneita/henkilö | 1.3 | 1.0 | 1.1 |
| m ² /asutokunta | 72.8 | 75.4 | 77.9 |
| m ² /henkilö | 27.3 | 29.3 | 31.6 |

¹⁾ Normi 4: Enemmän kuin 1 henkilö / huone, kun keittiötä ei lasketa mukaan

Työnantajasektori

| Työnantajasektori | 1980 | | 1985 | | 1990 | |
|--------------------|----------|-------|----------|-------|----------|-------|
| | Yhteensä | % | Yhteensä | % | Yhteensä | % |
| Palkansaajat | 2018 | 100.0 | 1928 | 100.0 | 1951 | 100.0 |
| Julkinen sektori | 372 | 18.4 | 440 | 22.8 | 545 | 27.9 |
| Valtio | 87 | 4.3 | 93 | 4.8 | 85 | 4.3 |
| Kunta | 257 | 12.7 | 319 | 16.5 | 411 | 21.0 |
| Valtioenemm. oy | 28 | 1.3 | 28 | 1.4 | 49 | 2.5 |
| Yksityinen sektori | 1623 | 80.4 | 1444 | 74.8 | 1406 | 72.0 |
| Tuntematon | 23 | 1.1 | 44 | 2.2 | 0 | 0.0 |

Työpaikan sijainti elinkeinoittain 1990

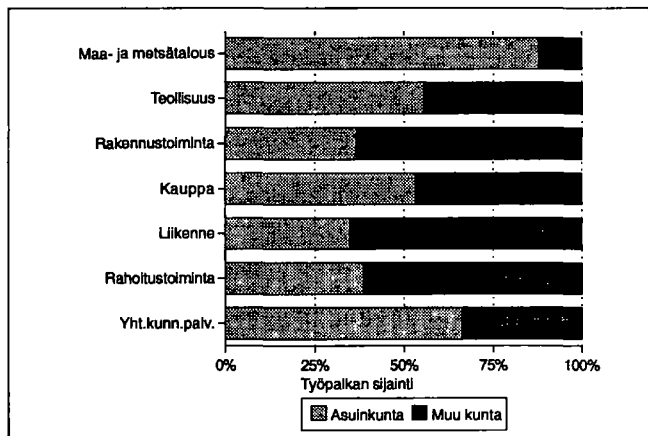

Kesämökkit

| | 1980 | | 1990 | |
|----------------------------|----------|-------|----------|-------|
| | Yhteensä | % | Yhteensä | % |
| Kesämökkejä | 111 | 100.0 | 173 | 100.0 |
| <i>Omistajan kotikunta</i> | | | | |
| Viiala | 42 | 37.8 | 55 | 31.7 |
| Läänin muu kunta | 31 | 27.9 | 60 | 34.6 |
| Muu kunta | 16 | 14.4 | 39 | 22.5 |

Asutokuntien rakenne (%) vuosina 1980, 1985 ja 1990

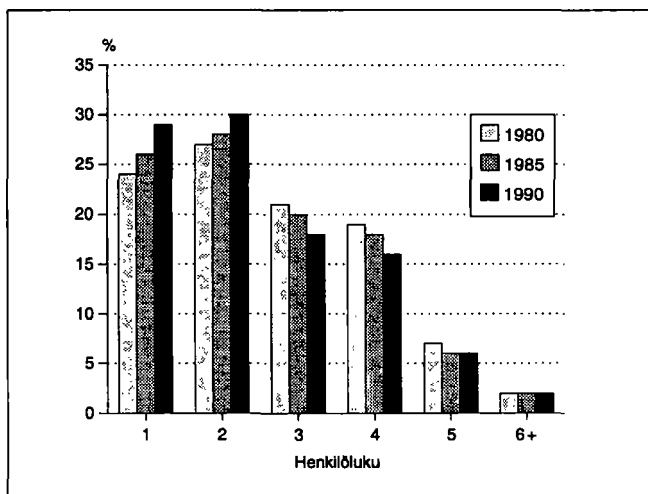

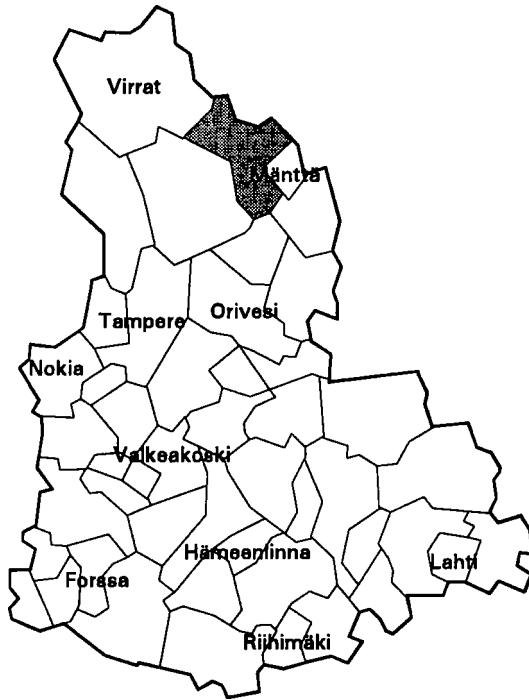

| | |
|--------------------------------------|----------------|
| Kehitysaluevyöhyke | III B-tukialue |
| Kantokykyluokka | 3 |
| Kokonaispinta-ala (km ²) | 571.2 |
| Maapinta-ala (km ²) | 471.3 |
| Väkiluku 1991 | 6374 |
| Asukastiheys (as/km ²) | 14 |
| Ruotsinkielisten osuus (%) | 0.1 |
| Väkilukuennuste 2000 | 5948 |
| Työttömyysaste 1992 | 15.7 |
| Työpaikkaomavaraisuus (%) | 94.1 |
| Veroäyrin hinta 1993 | 17.5 |
| Äyriä/asukas 1991 | 46213 |

Väestörakenne

| Ikä | 1980 | | 1985 | | 1990 | |
|-------------|----------|--------|----------|--------|----------|--------|
| | Yhteensä | Miehiä | Yhteensä | Miehiä | Yhteensä | Miehiä |
| Koko väestö | 6957 | 3451 | 6857 | 3402 | 6481 | 3208 |
| 0 - 6 | 596 | 308 | 601 | 323 | 509 | 262 |
| 7 - 14 | 698 | 359 | 662 | 336 | 679 | 363 |
| 15 - 29 | 1602 | 870 | 1407 | 755 | 1112 | 588 |
| 30 - 44 | 1361 | 725 | 1476 | 785 | 1509 | 794 |
| 45 - 64 | 1621 | 778 | 1644 | 825 | 1524 | 774 |
| 65 - 74 | 659 | 263 | 601 | 223 | 633 | 258 |
| 75 + | 420 | 148 | 466 | 155 | 515 | 169 |

Pääasiallinen toiminta

| Pääasiallinen toiminta | 1980 ¹⁾ | | 1985 | | 1990 | |
|------------------------|--------------------|--------|----------|--------|----------|--------|
| | Yhteensä | Miehiä | Yhteensä | Miehiä | Yhteensä | Miehiä |
| Koko väestö | 6957 | 3451 | 6857 | 3402 | 6481 | 3208 |
| Työvoima | 2994 | 1688 | 3130 | 1749 | 2898 | 1612 |
| Työlliset | .. | .. | 2939 | 1653 | 2668 | 1475 |
| Palkansaajat | 2437 | 1386 | 2417 | 1353 | 2155 | 1171 |
| Yrittäjät ym. | 538 | 291 | 522 | 300 | 513 | 304 |
| Työttömät | .. | .. | 191 | 96 | 230 | 137 |
| Työvoiman ulkopuolella | 3963 | 1763 | 3727 | 1653 | 3583 | 1596 |
| 0 - 14 -vuotiaat | 1294 | 667 | 1263 | 659 | 1188 | 625 |
| Opiskelijat | 565 | 283 | 447 | 201 | 403 | 175 |
| Eläkeläiset | 1537 | 636 | 1689 | 695 | 1751 | 719 |
| Muut | 567 | 177 | 328 | 98 | 241 | 77 |

¹⁾ Vuonna 1980 työvoima = ammatissa toimiva väestö

Väestö taajamittain

| | 1980 | 1985 | 1990 |
|------------------------|------|------|------|
| Koko väestö | 6957 | 6857 | 6481 |
| Taajama-aste | 56.8 | 63.4 | 67.0 |
| Taajamaväestö | 3958 | 4349 | 4347 |
| Asemanseutu (Vilppula) | 2757 | 3188 | 3176 |
| Kolho | 1201 | 1161 | 1171 |

Koulutusaste

| Koulutusaste | 1980 | | 1985 | | 1990 | |
|-----------------------|----------|--------|----------|--------|----------|--------|
| | Yhteensä | Miehiä | Yhteensä | Miehiä | Yhteensä | Miehiä |
| 15 vuotta täyttäneet | 5663 | 2784 | 5594 | 2743 | 5293 | 2583 |
| Vain perusaste | 3787 | 1799 | 3386 | 1595 | 3078 | 1477 |
| Väh. alempi keskiaste | 1876 | 985 | 2208 | 1148 | 2215 | 1106 |
| Alempi keskiaste | 1244 | 681 | 1445 | 791 | 1392 | 742 |
| Ylempi keskiaste | 446 | 212 | 565 | 257 | 597 | 255 |
| Vain yo-tutkinto | 164 | 75 | 192 | 92 | 179 | 74 |
| Korkea-aste | 186 | 92 | 198 | 100 | 226 | 109 |

Toimiala

| Toimiala | Työllinen työvoima ¹⁾ | | | Työpaikat | | |
|----------------------|----------------------------------|------|------|-----------|------|------|
| | 1980 | 1985 | 1990 | 1980 | 1985 | 1990 |
| Yhteensä | 2994 | 2939 | 2668 | 2655 | 2548 | 2511 |
| Maa- ja metsätalous | 532 | 453 | 362 | 507 | 446 | 370 |
| Teollisuus | 1267 | 1133 | 1017 | 1145 | 1062 | 1054 |
| Rakentaminen | 164 | 166 | 173 | 193 | 115 | 141 |
| Kauppa ja majoitus | 265 | 299 | 245 | 197 | 232 | 188 |
| Liikenne | 169 | 194 | 139 | 110 | 142 | 108 |
| Rahoitus ja vakuutus | 73 | 98 | 152 | 61 | 75 | 133 |
| Yht.kunn.palvelut | 500 | 580 | 526 | 435 | 471 | 462 |

¹⁾ Vuonna 1980 ammatissa toimiva väestö

Työnantajasektori

| Työnantajasektori | 1980 | | 1985 | | 1990 | |
|--------------------|----------|-------|----------|-------|----------|-------|
| | Yhteensä | % | Yhteensä | % | Yhteensä | % |
| Palkansaajat | 2437 | 100.0 | 2417 | 100.0 | 2155 | 100.0 |
| Julkinen sektori | 581 | 23.8 | 615 | 25.4 | 655 | 30.3 |
| Valtio | 228 | 9.3 | 221 | 9.1 | 192 | 8.9 |
| Kunta | 339 | 13.9 | 388 | 16.0 | 449 | 20.8 |
| Valtioenemm. oy | 14 | 0.5 | 6 | 0.2 | 14 | 0.6 |
| Yksityinen sektori | 1836 | 75.3 | 1714 | 70.9 | 1500 | 69.6 |
| Tuntematon | 20 | 0.8 | 88 | 3.6 | 0 | 0.0 |

Kunnassa asuvien työssäkäyntikunta

| | 1985 | 1990 |
|---------------------------|------|------|
| Kunnassa asuvat työlliset | 2939 | 2668 |
| <i>Työssäkäyntikunta</i> | | |
| Vilppula | 2228 | 2003 |
| Muut kunnat yht. | 711 | 665 |
| joista | | |
| Mänttä | 517 | 393 |
| Keuruu | 37 | 85 |
| Helsinki | 22 | 38 |

Työpaikan sijainti elinkeinoittain 1990

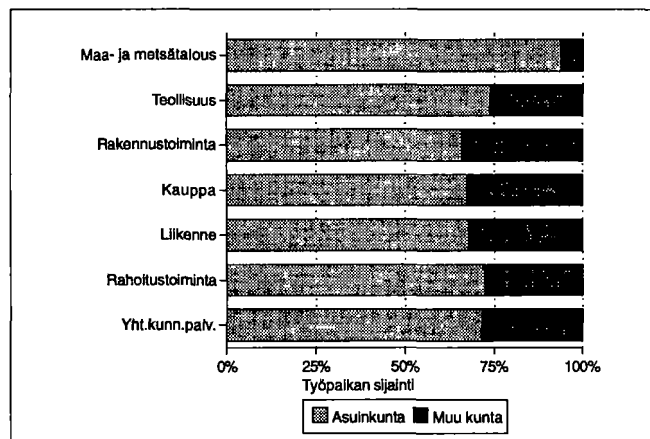

Rakennukset talotyypeittäin

| Talotyyppi | 1980 | | 1985 | | 1990 | |
|---------------------|-------------|----------|-------------|----------|-------------|----------|
| | Rakennuksia | Asuntoja | Rakennuksia | Asuntoja | Rakennuksia | Asuntoja |
| Kaikki rakennukset | 2044 | 2773 | 1967 | 2875 | 2198 | 2930 |
| Erilliset pientalot | 1745 | 1852 | 1668 | 1705 | 1733 | 1739 |
| Kytkeytyt pientalot | 57 | 381 | 83 | 553 | 108 | 598 |
| Asuinkerrostalot | 45 | 423 | 48 | 502 | 41 | 506 |
| Muut | 197 | 117 | 168 | 115 | 316 | 87 |

Kesämököt

| | 1980 | | 1990 | |
|----------------------------|----------|-------|----------|-------|
| | Yhteensä | % | Yhteensä | % |
| Kesämökkejä | 711 | 100.0 | 1061 | 100.0 |
| <i>Omistajan kotikunta</i> | | | | |
| Vilppula | 163 | 22.9 | 259 | 24.4 |
| Läänin muu kunta | 304 | 42.7 | 354 | 33.3 |
| Muu kunta | 164 | 23.0 | 218 | 20.5 |

Asumistiheys

| | 1980 | 1985 | 1990 |
|-------------------------------|------|------|------|
| Asuntokuntia yht. | 2643 | 2670 | 2655 |
| Asuntokuntien keskikoko | 2.5 | 2.5 | 2.4 |
| Ahtaasti asuvia ¹⁾ | 870 | 636 | 502 |
| Huoneita/asuntokunta | 3.3 | 2.6 | 2.7 |
| Huoneita/henkilö | 1.2 | 1.0 | 1.1 |
| m ² /asuntokunta | 71.7 | 75.4 | 77.1 |
| m ² /henkilö | 27.3 | 29.9 | 32.2 |

¹⁾ Normi 4: Enemmän kuin 1 henkilö / huone, kun keittiötä ei lasketa mukaan

Asuntokuntien rakenne (%) vuosina 1980, 1985 ja 1990

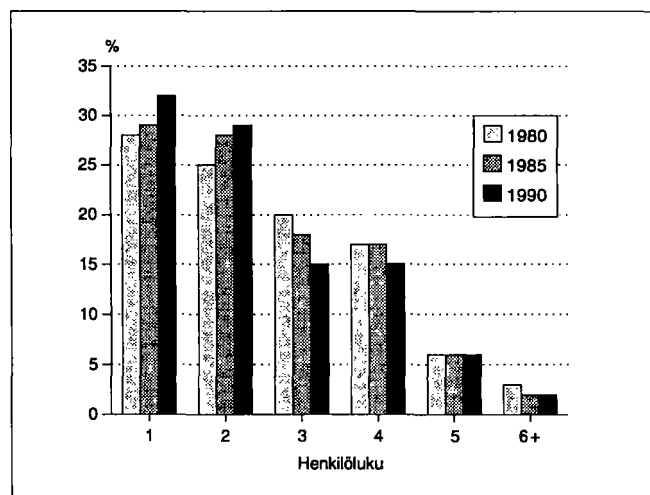

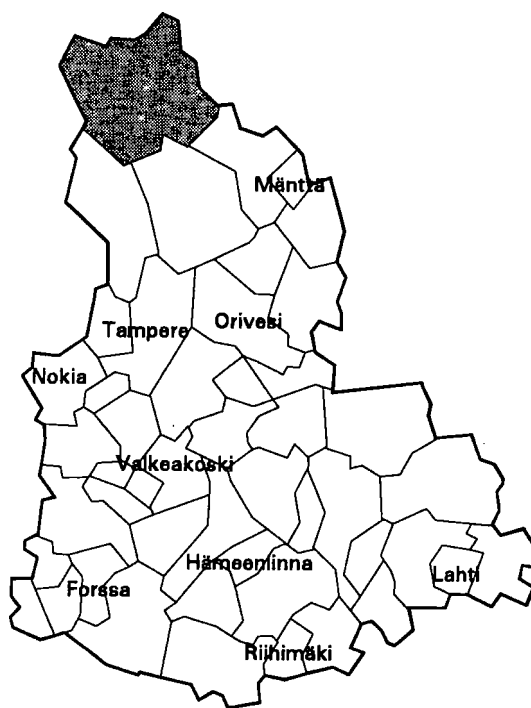

| | |
|--------------------------------------|----------------|
| Kehitysaluevyöhyke | III B-tukialue |
| Kantokyläluokka | 2 |
| Kokonaispinta-ala (km ²) | 1299.0 |
| Maapinta-ala (km ²) | 1162.7 |
| Väkiluku 1991 | 9132 |
| Asukastiheys (as/km ²) | 8 |
| Ruotsinkielisten osuus (%) | 0.1 |
| Väkilukuennuste 2000 | 8612 |
| Työttömyysaste 1992 | 16.4 |
| Työpaikkaomavaraisuus (%) | 91.4 |
| Veroäyrin hinta 1993 | 18.0 |
| Äyreyä/asukas 1991 | 44930 |

Väestörakenne

| Ikä | 1980 | | 1985 | | 1990 | |
|-------------|---------------|--------|---------------|--------|---------------|--------|
| | Yh- teensä | Miehiä | Yh- teensä | Miehiä | Yh- teensä | Miehiä |
| Koko väestö | 9643 | 4743 | 9433 | 4628 | 9143 | 4475 |
| 0 - 6 | 791 | 399 | 745 | 373 | 669 | 329 |
| 7 - 14 | 976 | 496 | 903 | 458 | 938 | 469 |
| 15 - 29 | 2190 | 1165 | 1858 | 986 | 1593 | 858 |
| 30 - 44 | 1843 | 955 | 2009 | 1047 | 1990 | 1049 |
| 45 - 64 | 2367 | 1144 | 2318 | 1152 | 2226 | 1111 |
| 65 - 74 | 963 | 407 | 948 | 380 | 1026 | 428 |
| 75 + | 513 | 177 | 652 | 232 | 701 | 231 |

Pääasiallinen toiminta

| Pääasiallinen toiminta | 1980 ¹⁾ | | 1985 | | 1990 | |
|---------------------------|--------------------|-------------|---------------|-------------|---------------|-------------|
| | Yh- teensä | Mie- hiä | Yh- teensä | Mie- hiä | Yh- teensä | Mie- hiä |
| Koko väestö | 9643 | 4743 | 9433 | 4628 | 9143 | 4475 |
| Työvoima | 4140 | 2319 | 4276 | 2322 | 4050 | 2207 |
| Työlliset | .. | .. | 3999 | 2191 | 3695 | 2000 |
| Palkansaajat | 2851 | 1610 | 2828 | 1488 | 2664 | 1391 |
| Yrittäjät ym. | 1238 | 689 | 1171 | 703 | 1031 | 609 |
| Työttömät | .. | .. | 277 | 131 | 355 | 207 |
| Työvoiman ulkopuolella | 5503 | 2424 | 5157 | 2306 | 5093 | 2268 |
| 0 - 14 -vuotiaat | 1767 | 895 | 1648 | 831 | 1607 | 798 |
| Opiskelijat | 846 | 421 | 669 | 322 | 576 | 250 |
| Eläkeläiset | 2161 | 923 | 2416 | 1025 | 2591 | 1107 |
| Muut | 729 | 185 | 424 | 128 | 319 | 113 |

¹⁾ Vuonna 1980 työvoima = ammatissa toimiva väestö

Väestö taajamittain

| | 1980 | 1985 | 1990 |
|------------------------|------|------|------|
| Koko väestö | 9643 | 9433 | 9143 |
| Taajama-aste | 41.0 | 48.3 | 50.7 |
| Taajamaväestö | 3956 | 4565 | 4643 |
| Keskustaajama (Virrat) | 3522 | 4153 | 4250 |
| Killinkoski | 434 | 412 | 393 |

Koulutusaste

| Koulutusaste | 1980 | | 1985 | | 1990 | |
|-----------------------|---------------|-------------|---------------|-------------|---------------|-------------|
| | Yh- teensä | Mie- hiä | Yh- teensä | Mie- hiä | Yh- teensä | Mie- hiä |
| 15 vuotta täyttäneet | 7876 | 3848 | 7785 | 3797 | 7536 | 3677 |
| Vain perusaste | 5425 | 2606 | 4833 | 2309 | 4318 | 2072 |
| Väh. alempi keskiaste | 2451 | 1242 | 2952 | 1488 | 3218 | 1605 |
| Alempi keskiaste | 1554 | 827 | 1865 | 994 | 1952 | 1039 |
| Ylempi keskiaste | 605 | 276 | 765 | 340 | 880 | 382 |
| Vain yo-tutkinto | 194 | 89 | 215 | 99 | 237 | 100 |
| Korkea-aste | 292 | 139 | 322 | 154 | 386 | 184 |

Toimiala

| Toimiala | Työllinen työvoima ¹⁾ | | | Työpaikat | | |
|----------------------|----------------------------------|------|------|-----------|------|------|
| | 1980 | 1985 | 1990 | 1980 | 1985 | 1990 |
| Yhteensä | 4140 | 3999 | 3695 | 3813 | 3693 | 3379 |
| Maa- ja metsätalous | 1251 | 1083 | 812 | 1230 | 1063 | 783 |
| Teollisuus | 934 | 905 | 815 | 831 | 785 | 678 |
| Rakentaminen | 378 | 350 | 350 | 363 | 308 | 313 |
| Kauppa ja majoitus | 478 | 439 | 479 | 464 | 429 | 458 |
| Liikenne | 214 | 227 | 194 | 132 | 166 | 145 |
| Rahoitus ja vakuutus | 117 | 150 | 224 | 108 | 141 | 205 |
| Yht.kunn.palvelut | 708 | 833 | 725 | 679 | 793 | 701 |

¹⁾ Vuonna 1980 ammatissa toimiva väestö

Kunnassa asuvien työssäkäyntikunta

| | 1985 | 1990 |
|---------------------------|------|------|
| Kunnassa asuvat työlliset | 3999 | 3695 |
| <i>Työssäkäyntikunta</i> | | |
| Virrat | 3609 | 3176 |
| Muut kunnat yht. | 390 | 519 |
| joista | | |
| Ruovesi | 135 | 133 |
| Tampere | 45 | 95 |
| Ähtäri | 29 | 52 |

Rakennukset talotyypeittäin

| Talotyyppi | 1980 | | 1985 | | 1990 | |
|---------------------|-------------|----------|-------------|----------|-------------|----------|
| | Rakennuksia | Asuntoja | Rakennuksia | Asuntoja | Rakennuksia | Asuntoja |
| Kaikki rakennukset | 2595 | 3620 | 2640 | 3748 | 2948 | 4122 |
| Erilliset pientalot | 2243 | 2367 | 2247 | 2303 | 2406 | 2483 |
| Kytkeytyt pientalot | 55 | 321 | 70 | 458 | 85 | 485 |
| Asuinkerrostalot | 46 | 654 | 52 | 739 | 55 | 873 |
| Muut | 251 | 278 | 271 | 248 | 402 | 281 |

Asumistiheys

| | 1980 | 1985 | 1990 |
|-------------------------------|------|------|------|
| Asutokuntia yht. | 3449 | 3543 | 3622 |
| Asutokuntien keskipakko | 2.7 | 2.6 | 2.4 |
| Ahtaasti asuvia ¹⁾ | 1214 | 911 | 781 |
| Huoneita/asutokunta | 3.4 | 2.7 | 2.8 |
| Huoneita/henkilö | 1.2 | 1.0 | 1.1 |
| m ² /asutokunta | 73.4 | 78.3 | 80.6 |
| m ² /henkilö | 26.3 | 29.8 | 32.1 |

¹⁾ Normi 4: Enemmän kuin 1 henkilö / huone, kun keittiötä ei lasketa mukaan

Työnantajasektori

| Työnantajasektori | 1980 | | 1985 | | 1990 | |
|--------------------|----------|-------|----------|-------|----------|-------|
| | Yhteensä | % | Yhteensä | % | Yhteensä | % |
| Palkansaajat | 2851 | 100.0 | 2828 | 100.0 | 2664 | 100.0 |
| Julkinen sektori | 894 | 31.3 | 928 | 32.8 | 949 | 35.6 |
| Valtio | 280 | 9.8 | 233 | 8.2 | 183 | 6.8 |
| Kunta | 581 | 20.3 | 678 | 23.9 | 746 | 28.0 |
| Valtioenemm. oy | 33 | 1.1 | 17 | 0.6 | 20 | 0.7 |
| Yksityinen sektori | 1888 | 66.2 | 1789 | 63.2 | 1715 | 64.3 |
| Tuntematon | 69 | 2.4 | 111 | 3.9 | 0 | 0.0 |

Työpaikan sijainti elinkeinoittain 1990

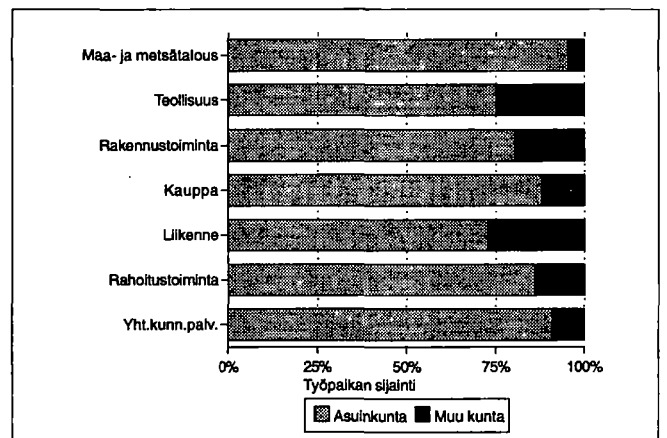

Kesämökkit

| | 1980 | | 1990 | |
|----------------------------|----------|-------|----------|-------|
| | Yhteensä | % | Yhteensä | % |
| Kesämökkejä | 1252 | 100.0 | 1702 | 100.0 |
| <i>Omistajan kotikunta</i> | | | | |
| Virrat | 328 | 26.1 | 464 | 27.2 |
| Läänin muu kunta | 327 | 26.1 | 393 | 23.0 |
| Muu kunta | 332 | 26.5 | 459 | 26.9 |

Asutokuntien rakenne (%) vuosina 1980, 1985 ja 1990

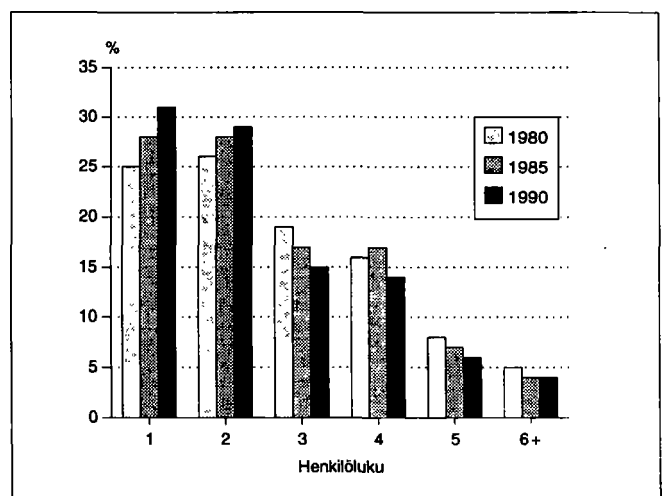

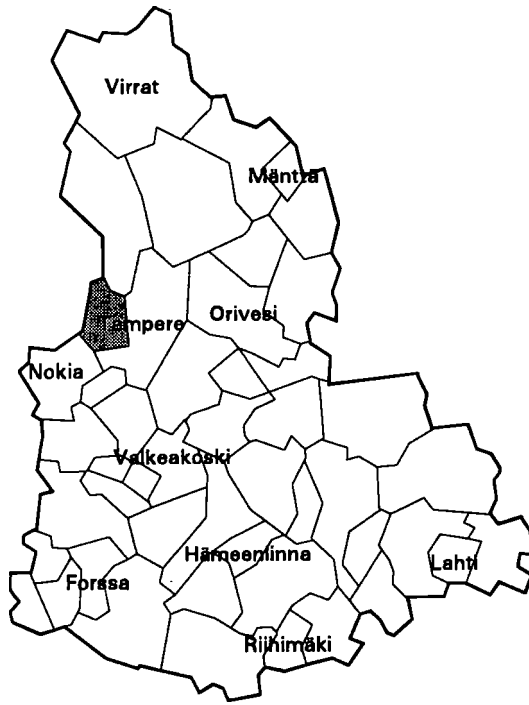

| | |
|--------------------------------------|----------------|
| Kehitysaluevyöhyke | IV ei tukialue |
| Kantokyläluokka | 6 |
| Kokonaispinta-ala (km ²) | 275.3 |
| Maapinta-ala (km ²) | 198.3 |
| Väkiluku 1991 | 18724 |
| Asukastiheys (as/km ²) | 94 |
| Ruotsinkielisten osuus (%) | 0.3 |
| Väkilukuennuste 2000 | 21234 |
| Työttömyysaste 1992 | 15.6 |
| Työpaikkaomavaraisuus (%) | 65.4 |
| Veroäyrin hinta 1993 | 16.5 |
| Äyriä/asukas 1991 | 54264 |

Väestörakenne

| Ikä | 1980 | | 1985 | | 1990 | |
|-------------|----------|--------|----------|--------|----------|--------|
| | Yhteensä | Miehiä | Yhteensä | Miehiä | Yhteensä | Miehiä |
| Koko väestö | 12927 | 6384 | 16086 | 7999 | 18440 | 9181 |
| 0 - 6 | 1368 | 718 | 1849 | 955 | 2053 | 1034 |
| 7 - 14 | 1634 | 844 | 2007 | 1068 | 2332 | 1231 |
| 15 - 29 | 3137 | 1568 | 3629 | 1835 | 3864 | 1972 |
| 30 - 44 | 3328 | 1690 | 4474 | 2265 | 5157 | 2602 |
| 45 - 64 | 2469 | 1184 | 3034 | 1488 | 3744 | 1866 |
| 65 - 74 | 636 | 258 | 653 | 253 | 805 | 326 |
| 75 + | 355 | 122 | 440 | 135 | 485 | 150 |

Väestön muutokset

| Vuosi | Syntyneet | Kuolleet | Nettomaassamuutto | Nettosiiirtolaisuus | Väestön muutos | Väkiluku vuoden lopussa ¹⁾ |
|-------|-----------|----------|-------------------|---------------------|----------------|---------------------------------------|
| 1980 | 166 | 86 | 296 | 1 | 377 | 12965 |
| 1981 | 173 | 90 | 247 | 29 | 359 | 13322 |
| 1982 | 201 | 88 | 562 | 34 | 709 | 14067 |
| 1983 | 229 | 109 | 653 | 45 | 818 | 14852 |
| 1984 | 208 | 84 | 511 | 14 | 649 | 15494 |
| 1985 | 262 | 87 | 545 | 31 | 751 | 16237 |
| 1986 | 238 | 110 | 447 | 2 | 577 | 16790 |
| 1987 | 222 | 98 | 317 | 17 | 458 | 17264 |
| 1988 | 291 | 98 | 243 | -2 | 434 | 17714 |
| 1989 | 275 | 99 | 133 | 15 | 324 | 18041 |
| 1990 | 290 | 115 | 186 | 10 | 371 | 18440 |

¹⁾ Väkilukuun vuoden lopussa vaikuttaa myös väkiluvun korjaustermi

Väestö 5-vuotiskäluokittain 1990

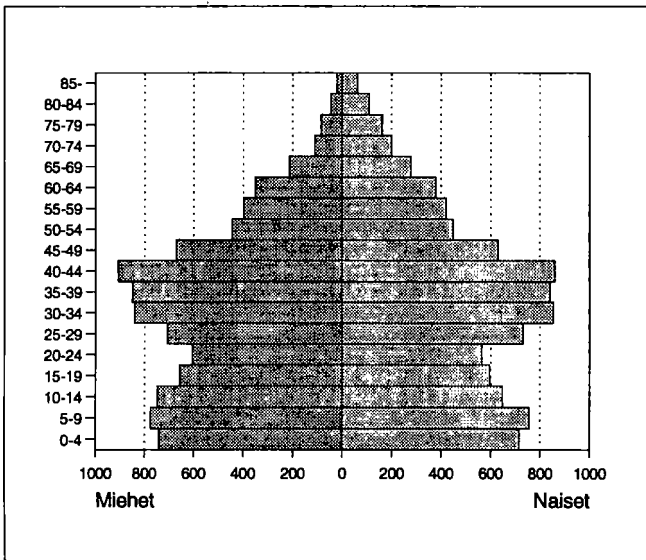

Väestö taajamittain

| | 1980 | 1985 | 1990 |
|--------------------------|-------|-------|-------|
| Koko väestö | 12927 | 16086 | 18440 |
| Taajama-aste | 70.3 | 73.6 | 88.4 |
| Taajamaväestö | 9098 | 11844 | 16302 |
| *Keskustaajama (Tampere) | 2442 | 3017 | 15377 |
| Kirkonkylä (Ylöjärvi) | 5075 | 6357 | - |
| *Siivikkala | 1083 | 1621 | - |
| Metsäkylä | 498 | 849 | - |
| *Peräsilta | - | - | 631 |
| Mutala | - | - | 294 |

* Taajama sijaitsee useamman kunnan alueella

Pääasiallinen toiminta

| Pääasiallinen toiminta | 1980 ¹⁾ | | 1985 | | 1990 | |
|------------------------|--------------------|--------|----------|--------|----------|--------|
| | Yhteensä | Miehiä | Yhteensä | Miehiä | Yhteensä | Miehiä |
| Koko väestö | 12927 | 6384 | 16086 | 7999 | 18440 | 9181 |
| Työvoima | 6387 | 3467 | 8389 | 4434 | 9655 | 5074 |
| Työlliset | .. | .. | 7970 | 4237 | 9117 | 4770 |
| Palkansaajat | 5650 | 3024 | 7154 | 3703 | 8048 | 4048 |
| Yrittäjät ym. | 629 | 382 | 816 | 534 | 1069 | 722 |
| Työttömät | .. | .. | 419 | 197 | 538 | 304 |
| Työvoiman ulkopuolella | 6540 | 2917 | 7697 | 3565 | 8785 | 4107 |
| 0 - 14 -vuotiaat | 3002 | 1562 | 3856 | 2023 | 4385 | 2265 |
| Opiskelijat | 1146 | 523 | 1141 | 539 | 1282 | 593 |
| Eläkeläiset | 1518 | 639 | 1950 | 811 | 2375 | 1014 |
| Muut | 874 | 193 | 750 | 192 | 743 | 235 |

¹⁾ Vuonna 1980 työvoima = ammatissa toimiva väestö

Vakinaiset ja tilapäiset asukkaat 1990

| Ikä | Virallinen väkiluku | Tilapäisesti läsnä | Tilapäisesti poissa | Todellinen asukasluvu |
|----------|---------------------|--------------------|---------------------|-----------------------|
| Yhteensä | 18440 | 56 | 253 | 18243 |
| 0 - 14 | 4385 | 6 | 12 | 4379 |
| 15 - 29 | 3864 | 33 | 172 | 3725 |
| 30 - 44 | 5157 | 11 | 41 | 5127 |
| 45 - 64 | 3744 | 6 | 27 | 3723 |
| 65 + | 1290 | - | 1 | 1289 |

Valtionveronalaiset tulot/henkilö, mk

| | 1980 ¹⁾ | 1985 | 1990 |
|--------------|--------------------|-------|--------|
| Työvoima | 42656 | 70550 | 106232 |
| Työlliset | .. | 72392 | 108736 |
| Palkansaajat | 43197 | 73349 | 108979 |
| Yrittäjät | 40438 | 63791 | 106871 |

¹⁾ Vuonna 1980 työvoima = ammatissa toimiva väestö

Koulutusaste

| Koulutusaste | 1980 | | 1985 | | 1990 | |
|-----------------------|----------|--------|----------|--------|----------|--------|
| | Yhteensä | Miehiä | Yhteensä | Miehiä | Yhteensä | Miehiä |
| 15 vuotta täyttäneet | 9925 | 4822 | 12230 | 5976 | 14055 | 6916 |
| Vain perusaste | 5852 | 2757 | 6186 | 2926 | 6236 | 2973 |
| Väh. alempi keskiaste | 4073 | 2065 | 6044 | 3050 | 7819 | 3943 |
| Alempi keskiaste | 2414 | 1247 | 3466 | 1788 | 4178 | 2162 |
| Ylempi keskiaste | 1082 | 521 | 1682 | 818 | 2367 | 1133 |
| Vain yo-tutkinto | 395 | 168 | 579 | 246 | 715 | 319 |
| Korkea-aste | 577 | 297 | 896 | 444 | 1274 | 648 |
| Alin korkea-aste | 248 | 132 | 397 | 214 | 564 | 294 |
| Alempi kand.aste | 137 | 40 | 191 | 54 | 235 | 69 |
| Ylempi kand.aste | 170 | 103 | 288 | 156 | 442 | 256 |
| Tutkijakoulutus | 22 | 22 | 20 | 20 | 33 | 29 |

Toimiala

| Toimiala | Työllinen työvoima ¹⁾ | | | Työpaikat | | |
|----------------------|----------------------------------|------|------|-----------|------|------|
| | 1980 | 1985 | 1990 | 1980 | 1985 | 1990 |
| Yhteensä | 6387 | 7970 | 9117 | 3959 | 5330 | 5964 |
| Maa- ja metsätalous | 332 | 296 | 208 | 291 | 290 | 190 |
| Teollisuus | 2343 | 2755 | 2615 | 1544 | 2070 | 1854 |
| Rakentaminen | 575 | 690 | 779 | 300 | 565 | 552 |
| Kauppa ja majoitus | 734 | 1025 | 1414 | 222 | 340 | 622 |
| Liikenne | 362 | 463 | 544 | 107 | 159 | 204 |
| Rahoitus ja vakuutus | 254 | 470 | 867 | 69 | 140 | 403 |
| Yht.kunn.palvelut | 1667 | 2254 | 2420 | 1419 | 1756 | 1869 |

¹⁾ Vuonna 1980 ammatissa toimiva väestö

Kunnassa asuvien työssäkäyntikunta

| | 1985 | 1990 | |
|---------------------------|------|----------|------|
| Kunnassa asuvat työlliset | 7970 | 9117 | |
| <i>Työssäkäyntikunta</i> | | | |
| Ylöjärvi | 3720 | 4180 | |
| Muut kunnat yht. | 4250 | 4937 | |
| joista | | | |
| Tampere | 3795 | Tampere | 4163 |
| Nokia | 122 | Nokia | 160 |
| Pirkkala | 45 | Helsinki | 97 |

Työpaikan sijainti elinkeinoittain 1990

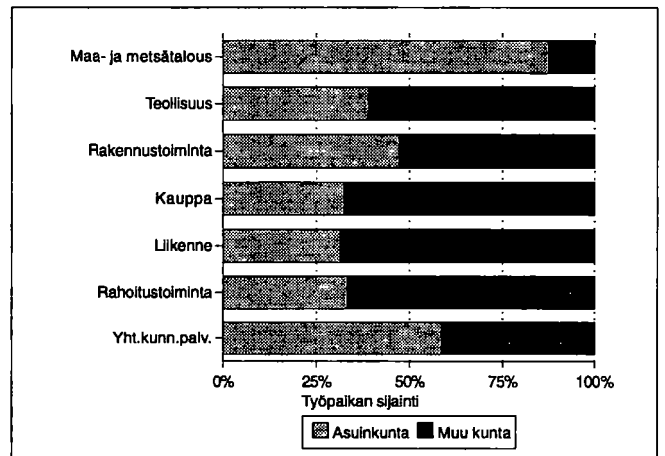

Työvoiman koulutusaste 1990

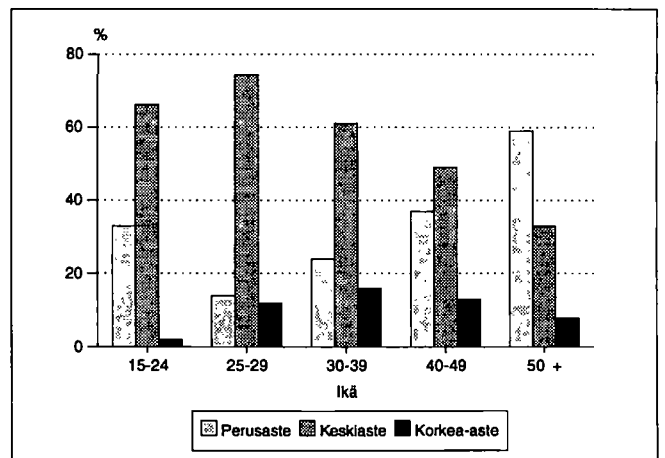

Kunnassa työssäkävien asuinkunta

| | 1985 | 1990 |
|----------------------|------|------|
| Kunnassa työssäkävät | 5330 | 5964 |
| <i>Asuinkunta</i> | | |
| Ylöjärvi | 3478 | 4180 |
| Muut kunnat yht. | 1852 | 1784 |
| joista | | |
| Tampere | 1151 | 964 |
| Hämeenkyrö | 207 | 228 |
| Nokia | 138 | 186 |
| Viljakkala | 60 | 68 |
| Pirkkala | 59 | 51 |
| Kangasala | 34 | 48 |

Työllisten sosioekonominen asema

| Sosioekonominen asema | 1980 | | 1985 | | 1990 | |
|-----------------------|----------|-------|----------|-------|----------|-------|
| | Yhteensä | % | Yhteensä | % | Yhteensä | % |
| Yhteensä | 6387 | 100.0 | 7970 | 100.0 | 9117 | 100.0 |
| Yrittäjät | 580 | 9.0 | 769 | 9.6 | 1026 | 11.2 |
| Maatalousyrittäjät | 204 | 3.1 | 192 | 2.4 | 170 | 1.8 |
| Muut yrittäjät | 376 | 5.8 | 577 | 7.2 | 856 | 9.3 |
| Työnantajat | 163 | 2.5 | 200 | 2.5 | .. | .. |
| Yksinäisyrittäjät | 213 | 3.3 | 377 | 4.7 | .. | .. |
| Ylemmät toimihenkilöt | 530 | 8.2 | 868 | 10.8 | 1146 | 12.5 |
| Alemmat toimihenkilöt | 1980 | 31.0 | 2766 | 34.7 | 3310 | 36.3 |
| Työntekijät | 3159 | 49.4 | 3533 | 44.3 | 3482 | 38.1 |
| Tuntematon | 138 | 2.1 | 34 | 0.4 | 153 | 1.6 |

Työnantajasektori

| Työnantajasektori | 1980 | | 1985 | | 1990 | |
|--------------------|----------|-------|----------|-------|----------|-------|
| | Yhteensä | % | Yhteensä | % | Yhteensä | % |
| Palkansaajat | 5650 | 100.0 | 7154 | 100.0 | 8048 | 100.0 |
| Julkinen sektori | 1739 | 30.7 | 2254 | 31.5 | 2765 | 34.3 |
| Valtio | 384 | 6.7 | 522 | 7.2 | 613 | 7.6 |
| Kunta | 1220 | 21.5 | 1559 | 21.7 | 1904 | 23.6 |
| Valtioenemm. oy | 135 | 2.3 | 173 | 2.4 | 248 | 3.0 |
| Yksityinen sektori | 3875 | 68.5 | 4795 | 67.0 | 5283 | 65.6 |
| Tuntematon | 36 | 0.6 | 105 | 1.4 | 0 | 0.0 |

Perhetyyppi

| Perhetyyppi | 1980 | | 1985 | | 1990 | |
|----------------------------------|----------|-------|----------|-------|----------|-------|
| | Yhteensä | % | Yhteensä | % | Yhteensä | % |
| Perheitä yhteensä | 3448 | 100.0 | 4297 | 100.0 | 5236 | 100.0 |
| Aviopari, ei lapsia | 721 | 20.9 | 910 | 21.2 | 1164 | 22.2 |
| Avopari, ei lapsia ¹⁾ | .. | .. | .. | .. | 456 | 8.7 |
| Aviopari ja lapsia | 2251 | 65.3 | 2787 | 64.9 | 2856 | 54.5 |
| Avopari ja lapsia | 48 | 1.4 | 107 | 2.5 | 253 | 4.8 |
| Äiti ja lapsia | 371 | 10.8 | 429 | 10.0 | 429 | 8.2 |
| Isä ja lapsia | 57 | 1.7 | 64 | 1.5 | 78 | 1.5 |
| Henkilöitä perheissä | 11283 | | 14046 | | 16486 | |
| Lapsiperheitä ²⁾ | 2174 | | 2632 | | 2839 | |
| Keskim.lapsiluku | 1.7 | | 1.7 | | 1.8 | |

¹⁾ Avoparit, joilla ei ole yhteisiä lapsia on päätelty ensimmäisen kerran vuoden 1990 väestölaskennassa

²⁾ Perheet, joissa vähintään 1 alle 18-vuotias lapsi
Keskimääräinen lapsiluku = Alle 18-vuotiaiden lasten lkm / lapsiperheiden lkm

Asuntokuntien rakenne (%) vuosina 1980, 1985 ja 1990

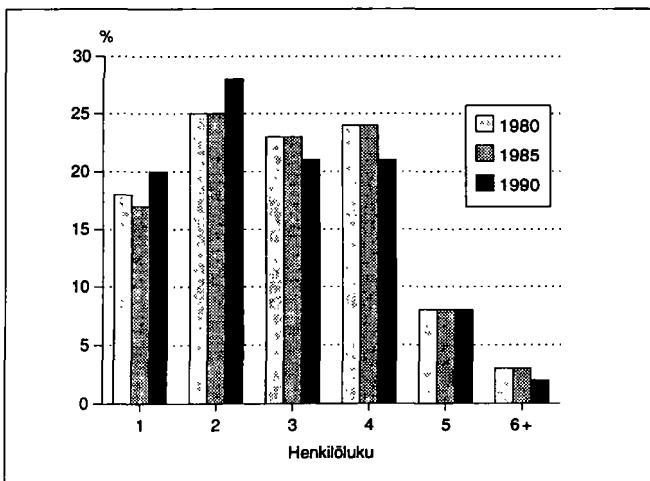

Lapsiperheet lapsiluvun mukaan 1980, 1985 ja 1990

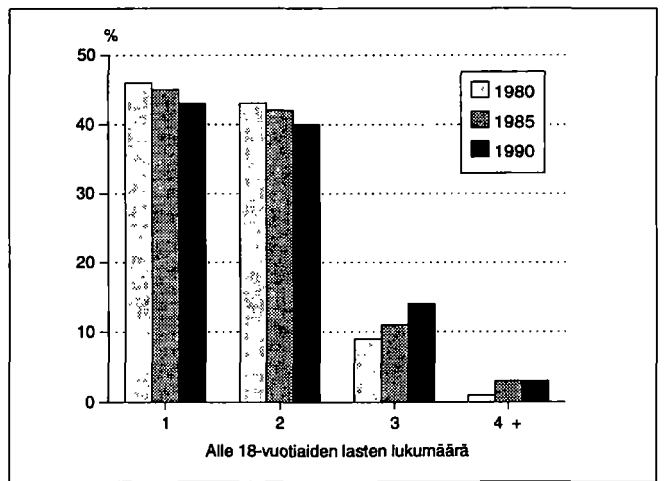

Asumistiheys

| | 1980 | 1985 | 1990 |
|-------------------------------|------|------|------|
| Asuntokuntia yht. | 4418 | 5558 | 6593 |
| Asuntokuntien keskikoko | 2.8 | 2.8 | 2.7 |
| Ahtaasti asuvia ¹⁾ | 1383 | 1392 | 1363 |
| Huoneita/asuntokunta | 3.8 | 3.1 | 3.1 |
| Huoneita/henkilö | 1.3 | 1.0 | 1.1 |
| m ² /asuntokunta | 79.9 | 84.1 | 85.9 |
| m ² /henkilö | 27.3 | 29.0 | 30.9 |

¹⁾ Normi 4: Enemmän kuin 1 henkilö / huone, kun keittiötä ei lasketa mukaan

Hallintaperuste

| Hallintaperuste | 1980 | 1985 | 1990 |
|---------------------|------|------|------|
| Asuntokuntia | 4418 | 5558 | 6593 |
| Omistaa talon | 2382 | 2880 | 3229 |
| Omistaa osakkeet | 774 | 1603 | 2339 |
| Työsuhdeasunto | 319 | 235 | 186 |
| Vuokra-asunto | 707 | 667 | 706 |
| Muu hallintaperuste | 236 | 173 | 133 |

Asutokunnan koko, ahtaasti asuvat

| Henkilöluku | 1980 | | 1985 | | 1990 | |
|-------------|----------|-------------------------------|----------|-------------------------------|----------|-------------------------------|
| | Yhteensä | Ahtaasti asuvia ¹⁾ | Yhteensä | Ahtaasti asuvia ¹⁾ | Yhteensä | Ahtaasti asuvia ¹⁾ |
| Asutokunnat | 4418 | 1383 | 5558 | 1392 | 6593 | 1363 |
| 1 henk. | 777 | - | 957 | - | 1349 | - |
| 2 henk. | 1087 | 197 | 1391 | 148 | 1833 | 165 |
| 3 henk. | 1002 | 304 | 1300 | 311 | 1360 | 257 |
| 4 henk. | 1076 | 502 | 1346 | 509 | 1382 | 457 |
| 5 henk. | 359 | 278 | 421 | 301 | 507 | 336 |
| 6 henk. | 90 | 79 | 96 | 79 | 100 | 89 |
| 7+ henk. | 27 | 23 | 47 | 44 | 62 | 59 |

¹⁾ Normi 4: Enemmän kuin 1 henkilö / huone, kun keittiötä ei lasketa mukaan

Huoneistotyyppi

| | 1980 | | 1985 | | 1990 | |
|----------------|----------|------------------------|----------|------------------------|----------|------------------------|
| | Asuntoja | m ² /asunto | Asuntoja | m ² /asunto | Asuntoja | m ² /asunto |
| Kaikki asunnot | 4592 | 78.5 | 5899 | 83.2 | 6907 | 84.9 |
| 1h + kt/kk/k | 729 | 34.2 | 748 | 34.2 | 811 | 34.6 |
| 2h + kk/k | 1063 | 57.6 | 1293 | 58.1 | 1536 | 57.6 |
| 3h + k | 1166 | 82.4 | 1611 | 80.8 | 1781 | 81.4 |
| 4h + k | 989 | 104.2 | 1431 | 104.3 | 1698 | 105.7 |
| 5h + k | 317 | 130.8 | 560 | 129.9 | 758 | 129.2 |
| Muut | 328 | 102.1 | 256 | 158.3 | 323 | 162.3 |

Rakennukset talotyypeittäin

| Talotyyppi | 1980 | | 1985 | | 1990 | |
|---------------------|-------------|----------|-------------|----------|-------------|----------|
| | Rakennuksia | Asuntoja | Rakennuksia | Asuntoja | Rakennuksia | Asuntoja |
| Kaikki rakennukset | 3117 | 4592 | 3880 | 5899 | 4595 | 6907 |
| Erilliset pientalot | 2688 | 2916 | 3147 | 3246 | 3607 | 3761 |
| Kytetyt pientalot | 88 | 527 | 241 | 1405 | 318 | 1660 |
| Asuinkerrostalot | 65 | 1011 | 73 | 1017 | 76 | 1276 |
| Muut | 276 | 138 | 419 | 231 | 594 | 210 |

Toimitilat

| Käyttötarkoitus | 1980 | | 1990 | |
|------------------------|----------|--------------------------------|----------|--------------------------------|
| | Yhteensä | keskipinta-ala, m ² | Yhteensä | keskipinta-ala, m ² |
| Yhteensä | 416 | 447.6 | 479 | 559.5 |
| Myyvälä-ym. tilat | 113 | 167.8 | 131 | 268.8 |
| Hoitotilat | 34 | 961.9 | 31 | 675.8 |
| Toimistotilat | 58 | 117.1 | 91 | 301.8 |
| Kokoonmistilat | 23 | 331.6 | 24 | 486.6 |
| Opetustilat | 16 | 1149.4 | 16 | 1470.6 |
| Teollisuustilat | 107 | 768.8 | 113 | 1251.2 |
| Varasto- ja muut tilat | 65 | 295.2 | 73 | 626.6 |

Rakennusten kerrosala valmistumisvuoden mukaan 1990

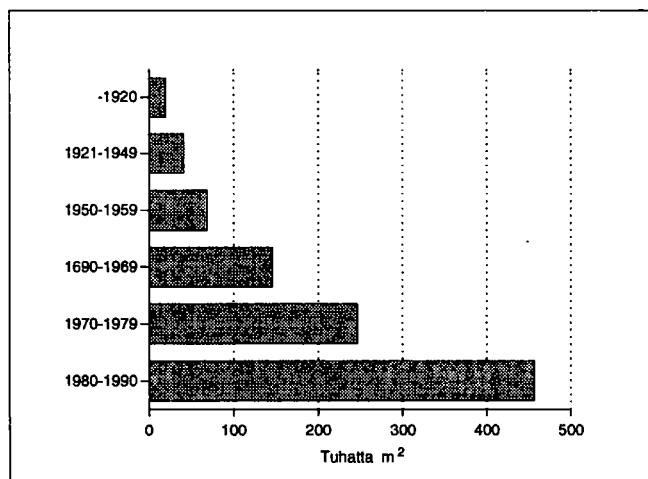

Kesämökkit

| | 1980 | | 1990 | |
|----------------------------|----------|-------|----------|-------|
| | Yhteensä | % | Yhteensä | % |
| Kesämökkejä | 1157 | 100.0 | 1406 | 100.0 |
| <i>Omistajan kotikunta</i> | | | | |
| Ylöjärvi | 118 | 10.1 | 236 | 16.7 |
| Läänin muu kunta | 858 | 74.1 | 834 | 59.3 |
| Muu kunta | 88 | 7.6 | 88 | 6.2 |

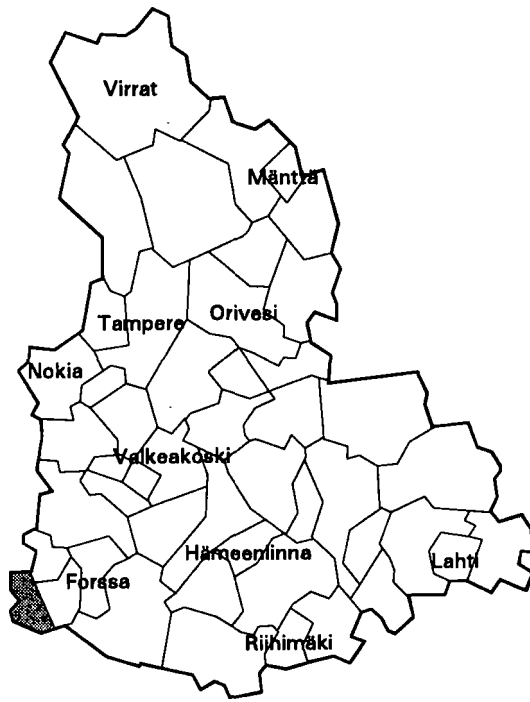

| | |
|--------------------------------------|----------------|
| Kehitysaluevyöhyke | IV ei tukialue |
| Kantokyläluokka | 2 |
| Kokonaispinta-ala (km ²) | 183.1 |
| Maapinta-ala (km ²) | 182.5 |
| Väkiluku 1991 | 2802 |
| Asukastiheys (as/km ²) | 15 |
| Ruotsinkielisten osuus (%) | 0.2 |
| Väkilukuennuste 2000 | 2905 |
| Työttömyysaste 1992 | 11.1 |
| Työpaikkaomavaraisuus (%) | 82.4 |
| Veroäyrin hinta 1993 | 17.5 |
| Äyreiä/asukas 1991 | 45268 |

Väestörakenne

| Ikä | 1980 | | 1985 | | 1990 | |
|-------------|-----------|--------|-----------|--------|-----------|--------|
| | Yh-teensä | Miehiä | Yh-teensä | Miehiä | Yh-teensä | Miehiä |
| Koko väestö | 2962 | 1479 | 2832 | 1418 | 2801 | 1418 |
| 0 - 6 | 196 | 104 | 199 | 96 | 213 | 118 |
| 7 - 14 | 264 | 138 | 249 | 140 | 282 | 149 |
| 15 - 29 | 590 | 322 | 498 | 264 | 445 | 238 |
| 30 - 44 | 509 | 280 | 559 | 312 | 623 | 344 |
| 45 - 64 | 825 | 407 | 746 | 387 | 662 | 342 |
| 65 - 74 | 360 | 162 | 303 | 123 | 329 | 141 |
| 75 + | 218 | 66 | 278 | 96 | 247 | 86 |

Pääasiallinen toiminta

| Pääasiallinen toiminta | 1980 ¹⁾ | | 1985 | | 1990 | |
|------------------------|--------------------|--------|-----------|--------|-----------|--------|
| | Yh-teensä | Miehiä | Yh-teensä | Miehiä | Yh-teensä | Miehiä |
| Koko väestö | 2962 | 1479 | 2832 | 1418 | 2801 | 1418 |
| Työvoima | 1353 | 800 | 1327 | 762 | 1280 | 712 |
| Työlliset | .. | .. | 1280 | 735 | 1241 | 693 |
| Palkansaajat | 737 | 449 | 743 | 432 | 785 | 438 |
| Yrittäjät ym. | 600 | 339 | 537 | 303 | 456 | 255 |
| Työttömät | .. | .. | 47 | 27 | 39 | 19 |
| Työvoiman ulkopuolella | 1609 | 679 | 1505 | 656 | 1521 | 706 |
| 0 - 14 -vuotiaat | 460 | 242 | 448 | 236 | 495 | 267 |
| Opiskelijat | 213 | 101 | 191 | 81 | 139 | 64 |
| Eläkeläiset | 701 | 269 | 754 | 306 | 788 | 332 |
| Muut | 235 | 67 | 112 | 33 | 99 | 43 |

¹⁾ Vuonna 1980 työvoima = ammatissa toimiva väestö

Väestö taajamittain

| | 1980 | 1985 | 1990 |
|--------------------|------|------|------|
| Koko väestö | 2962 | 2832 | 2801 |
| Taajama-aste | 28.2 | 32.3 | 35.5 |
| Taajamaväestö | 836 | 915 | 995 |
| Kirkonkylä (Ypäjä) | 836 | 915 | 995 |

Koulutusaste

| Koulutusaste | 1980 | | 1985 | | 1990 | |
|-----------------------|-----------|--------|-----------|--------|-----------|--------|
| | Yh-teensä | Miehiä | Yh-teensä | Miehiä | Yh-teensä | Miehiä |
| 15 vuotta täyttäneet | 2502 | 1237 | 2384 | 1182 | 2306 | 1151 |
| Vain perusaste | 1780 | 855 | 1541 | 740 | 1336 | 643 |
| Väh. alempi keskiaste | 722 | 382 | 843 | 442 | 970 | 508 |
| Alempi keskiaste | 496 | 275 | 575 | 323 | 621 | 345 |
| Ylempi keskiaste | 141 | 66 | 177 | 77 | 240 | 108 |
| Vain yo-tutkinto | 59 | 30 | 64 | 24 | 68 | 32 |
| Korkea-aste | 85 | 41 | 91 | 42 | 109 | 55 |

Toimiala

| Toimiala | Työllinen työvoima ¹⁾ | | | Työpaikat | | |
|----------------------|----------------------------------|------|------|-----------|------|------|
| | 1980 | 1985 | 1990 | 1980 | 1985 | 1990 |
| Yhteensä | 1353 | 1280 | 1241 | 1049 | 1085 | 1022 |
| Maa- ja metsätalous | 571 | 510 | 392 | 558 | 503 | 381 |
| Teollisuus | 284 | 299 | 293 | 162 | 221 | 207 |
| Rakentaminen | 119 | 100 | 91 | 66 | 89 | 59 |
| Kauppa ja majoitus | 113 | 83 | 107 | 90 | 65 | 72 |
| Liikenne | 44 | 34 | 46 | 14 | 21 | 30 |
| Rahoitus ja vakuutus | 29 | 35 | 40 | 23 | 24 | 25 |
| Yht.kunn.palvelut | 174 | 213 | 235 | 136 | 158 | 211 |

¹⁾ Vuonna 1980 ammatissa toimiva väestö

Kunnassa asuvien työssäkäyntikunta

| | 1985 | 1990 |
|---------------------------|------|--------------|
| Kunnassa asuvat työlliset | 1280 | 1241 |
| <i>Työssäkäyntikunta</i> | | |
| Ypäjä | 947 | 853 |
| Muut kunnat yht. | 333 | 388 |
| joista | | |
| Forssa | 105 | 122 |
| Loimaa | 75 | Jokioinen 55 |
| Jokioinen | 38 | Loimaa 54 |

Rakennukset talotyypeittäin

| Talotyyppi | 1980 | | 1985 | | 1990 | |
|---------------------|-------------|----------|-------------|----------|-------------|----------|
| | Rakennuksia | Asuntoja | Rakennuksia | Asuntoja | Rakennuksia | Asuntoja |
| Kaikki rakennukset | 1038 | 1201 | 1009 | 1158 | 1114 | 1247 |
| Erilliset pientalot | 944 | 960 | 895 | 893 | 949 | 958 |
| Kytkeytyt pientalot | 15 | 114 | 18 | 130 | 24 | 148 |
| Asuinkerrostalot | 5 | 54 | 6 | 67 | 8 | 85 |
| Muut | 74 | 73 | 90 | 68 | 133 | 56 |

Asumistiheys

| | 1980 | 1985 | 1990 |
|-------------------------------|------|------|------|
| Asutokuntia yht. | 1113 | 1084 | 1118 |
| Asutokuntien keskikoko | 2.6 | 2.5 | 2.4 |
| Ahtaasti asuvia ¹⁾ | 333 | 248 | 201 |
| Huoneita/asutokunta | 3.5 | 2.8 | 2.9 |
| Huoneita/henkilö | 1.3 | 1.1 | 1.2 |
| m ² /asutokunta | 74.7 | 80.8 | 84.2 |
| m ² /henkilö | 28.2 | 31.5 | 34.3 |

¹⁾ Normi 4: Enemmän kuin 1 henkilö / huone, kun keittiötä ei lasketa mukaan

Työnantajasektori

| Työnantajasektori | 1980 | | 1985 | | 1990 | |
|--------------------|----------|-------|----------|-------|----------|-------|
| | Yhteensä | % | Yhteensä | % | Yhteensä | % |
| Palkansaajat | 737 | 100.0 | 743 | 100.0 | 785 | 100.0 |
| Julkinen sektori | 199 | 27.0 | 213 | 28.6 | 255 | 32.4 |
| Valtio | 81 | 10.9 | 60 | 8.0 | 81 | 10.3 |
| Kunta | 116 | 15.7 | 150 | 20.1 | 166 | 21.1 |
| Valtioenemm. oy | 2 | 0.2 | 3 | 0.4 | 8 | 1.0 |
| Yksityinen sektori | 534 | 72.4 | 502 | 67.5 | 530 | 67.5 |
| Tuntematon | 4 | 0.5 | 28 | 3.7 | 0 | 0.0 |

Työpaikan sijainti elinkeinoittain 1990

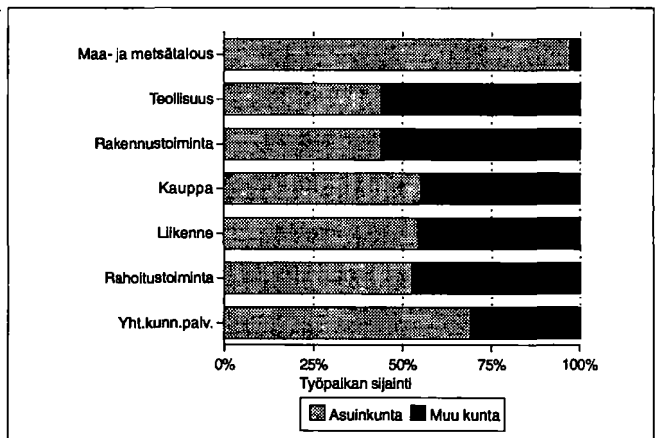

Kesämökkit

| | 1980 | | 1990 | |
|----------------------------|----------|-------|----------|-------|
| | Yhteensä | % | Yhteensä | % |
| Kesämökkejä | 182 | 100.0 | 298 | 100.0 |
| <i>Omistajan kotikunta</i> | | | | |
| Ypäjä | 16 | 8.7 | 57 | 19.1 |
| Läänin muu kunta | 26 | 14.2 | 48 | 16.1 |
| Muu kunta | 96 | 52.7 | 169 | 56.7 |

Asutokuntien rakenne (%) vuosina 1980, 1985 ja 1990

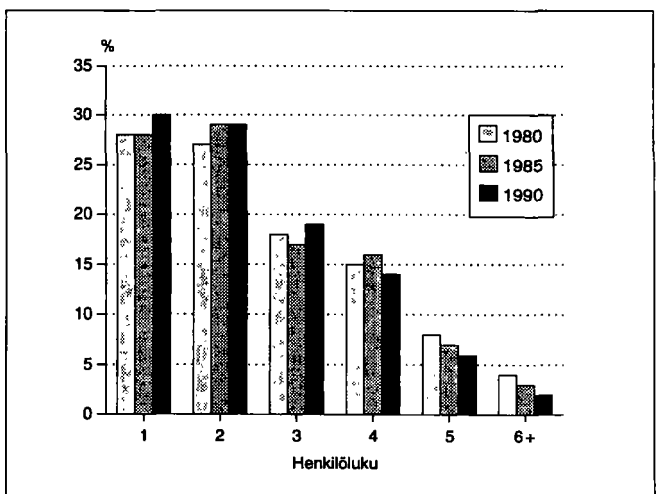

| | |
|--------------------------------------|---------|
| Kokonaispinta-ala (km ²) | 12828.5 |
| Maapinta-ala (km ²) | 10783.0 |
| Väkiluku 1991 | 335298 |
| Asukastiheys (as/km ²) | 31.1 |
| Ruotsinkielisten osuus (%) | 0.6 |
| Väkilukuennuste 2000 | 325621 |
| Työttömyysaste 1992 | 15.5 |

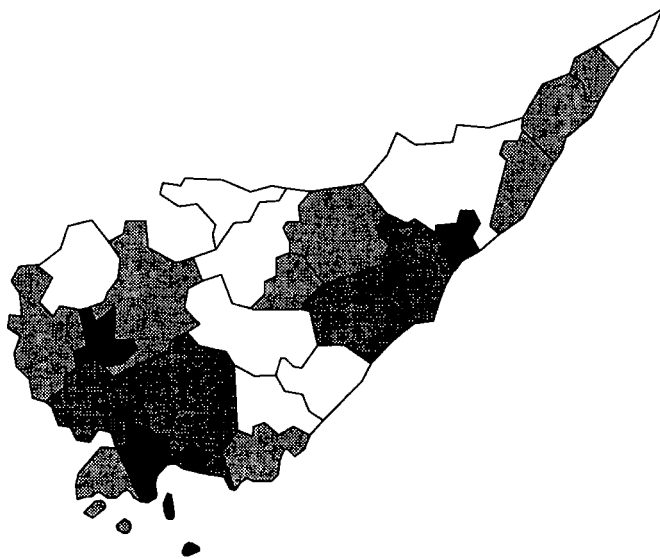

Asukkaita/km²

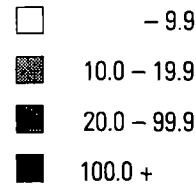

Väestörakenne

| Ikä | 1980 | | 1985 | | 1990 | |
|-------------|----------|--------|----------|--------|----------|--------|
| | Yhteensä | Miehiä | Yhteensä | Miehiä | Yhteensä | Miehiä |
| Koko väestö | 344310 | 167741 | 340960 | 166109 | 335159 | 163752 |
| 0 - 6 | 29000 | 14799 | 27710 | 14012 | 26007 | 13374 |
| 7 - 14 | 36460 | 18440 | 33013 | 16872 | 32943 | 16767 |
| 15 - 29 | 81895 | 42864 | 74059 | 38533 | 64112 | 33431 |
| 30 - 44 | 74462 | 39101 | 79758 | 41968 | 80433 | 42042 |
| 45 - 64 | 77306 | 36184 | 79133 | 38117 | 80751 | 40126 |
| 65 - 74 | 30044 | 11546 | 28283 | 10720 | 29287 | 11422 |
| 75 + | 15143 | 4807 | 19004 | 5887 | 21626 | 6590 |

Pääasiallinen toiminta

| Pääasiallinen toiminta | 1980 | | 1985 | | 1990 | |
|------------------------|----------|--------|----------|--------|----------|--------|
| | Yhteensä | Miehiä | Yhteensä | Miehiä | Yhteensä | Miehiä |
| Koko väestö | 344310 | 167741 | 340960 | 166109 | 335159 | 163752 |
| Työvoima | 158743 | 87462 | 165110 | 88609 | 162427 | 86771 |
| Työlliset | .. | .. | 153384 | 82672 | 150460 | 79846 |
| Palkansaajat | 132674 | 72707 | 131348 | 69689 | 129546 | 67437 |
| Yrittäjät ym. | 22411 | 12840 | 22036 | 12983 | 20914 | 12409 |
| Työttömät | .. | .. | 11726 | 5937 | 11967 | 6925 |
| Työvoiman ulkop. | 185567 | 80279 | 175850 | 77500 | 172732 | 76981 |
| 0 - 14 -vuotiaat | 65460 | 33239 | 60723 | 30884 | 58950 | 30141 |
| Opiskelijat | 29420 | 14468 | 25633 | 11734 | 21888 | 9898 |
| Eläkeläiset | 63650 | 25442 | 72813 | 29677 | 79510 | 32506 |
| Muut | 27037 | 7130 | 16681 | 5205 | 12384 | 4436 |

Suurimmat taajamat 1990 ¹⁾

| | 1990 | 1985 | 1980 |
|---------------|--------|--------|--------|
| Koko väestö | 335159 | 340960 | 344310 |
| Taajama-aste | 81.4 | 78.8 | 75.0 |
| Taajamaväestö | 272968 | 268918 | 258433 |
| *Kouvola | 52575 | 31492 | 30038 |
| *Kotka | 51253 | 21606 | 21111 |
| Lappeenranta | 48000 | 47101 | 44445 |
| *Imatra | 34150 | 34841 | 33779 |
| *Hamina | 16871 | 13537 | 5264 |
| Joutseno | 7864 | 7044 | 7041 |
| Myllykoski | 7259 | 5966 | 5811 |
| Inkeroinen | 6395 | 4399 | 4456 |
| Jokela | 4360 | 2021 | 1495 |
| Kausala | 4315 | 3631 | 3234 |

* Taajama sijaitsee useamman kunnan alueella

¹⁾ Suurimmat taajamat vuoden 1990 asukasluvun mukaan

¹⁾ Vuonna 1980 työvoima = ammatissa toimiva väestö

Väestö 5-vuotiskäluokittain 1990

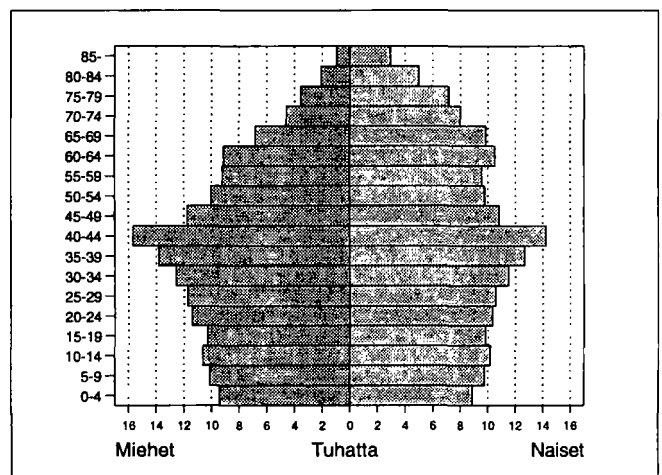

Ulkomaan kansalaiset

| Ikä | 1985 | | | 1990 | | |
|----------|----------|--------|--------|----------|--------|--------|
| | Yhteensä | Miehiä | Naisia | Yhteensä | Miehiä | Naisia |
| Yhteensä | 681 | 350 | 331 | 1022 | 472 | 550 |
| 0 - 14 | 162 | 90 | 72 | 166 | 86 | 80 |
| 15 - 29 | 155 | 56 | 99 | 288 | 112 | 176 |
| 30 - 44 | 215 | 120 | 95 | 361 | 161 | 200 |
| 45 - 64 | 97 | 62 | 35 | 145 | 89 | 56 |
| 65 + | 52 | 22 | 30 | 62 | 24 | 38 |

Valtionveronalaiset tulot/henkilö, mk

| | 1980 | 1985 | 1990 |
|--------------|-------|-------|--------|
| Työvoima | 40437 | 66700 | 102781 |
| Työlliset | .. | 69428 | 106194 |
| Palkansaajat | 42703 | 72164 | 108761 |
| Yrittäjät | 29283 | 52612 | 89988 |

¹⁾ Vuonna 1980 työvoima = ammatissa toimiva väestö

Koulutusaste

| Koulutusaste | 1980 | | 1985 | | 1990 | |
|----------------------|----------|--------|----------|--------|----------|--------|
| | Yhteensä | Miehiä | Yhteensä | Miehiä | Yhteensä | Miehiä |
| 15 vuotta täyttäneet | 278850 | 134502 | 280237 | 135225 | 276209 | 133611 |
| Vain perusaste | 174149 | 80005 | 156499 | 71767 | 142031 | 65551 |
| Väh. al. keskiaste | 104701 | 54497 | 123738 | 63458 | 134178 | 68060 |
| Alempi keskiaste | 61676 | 32174 | 72579 | 37641 | 75294 | 38705 |
| Ylempi keskiaste | 28724 | 14606 | 34962 | 17252 | 39455 | 19074 |
| Vain yo-tutkinto | 9756 | 4534 | 11882 | 5331 | 11697 | 5271 |
| Korkea-aste | 14301 | 7717 | 16197 | 8565 | 19429 | 10281 |
| Alin korkea-aste | 6385 | 3227 | 7362 | 3660 | 9217 | 4733 |
| Alempi kand.aste | 3415 | 1477 | 3408 | 1351 | 3633 | 1451 |
| Ylempi kand.aste | 4328 | 2863 | 5200 | 3356 | 6250 | 3826 |
| Tutkijakoulutus | 173 | 150 | 227 | 198 | 329 | 271 |

Toimiala

| Toimiala | Työllinen työvoima ¹⁾ | | | | | |
|------------------------|----------------------------------|-------|----------|-------|----------|-------|
| | 1980 | | 1985 | | 1990 | |
| | Yhteensä | % | Yhteensä | % | Yhteensä | % |
| Yhteensä | 158743 | 100.0 | 153384 | 100.0 | 150460 | 100.0 |
| Maa- ja metsätalous | 19434 | 12.2 | 16783 | 10.9 | 13412 | 8.9 |
| Kaivostoiminta | 397 | 0.2 | 369 | 0.2 | 435 | 0.2 |
| Teollisuus | 44898 | 28.2 | 39258 | 25.5 | 36554 | 24.2 |
| Energia- ja vesihuolto | 2072 | 1.3 | 2226 | 1.4 | 2255 | 1.4 |
| Rakentaminen | 11122 | 7.0 | 11876 | 7.7 | 12168 | 8.0 |
| Kauppa ja majoitus | 20147 | 12.6 | 20101 | 13.1 | 21138 | 14.0 |
| Liikenne | 14932 | 9.4 | 13687 | 8.9 | 11949 | 7.9 |
| Rahoitus ja vakuutus | 5852 | 3.6 | 7605 | 4.9 | 12117 | 8.0 |
| Yht.kunn.palvelut | 36052 | 22.7 | 41038 | 26.7 | 37394 | 24.8 |

¹⁾ Vuonna 1980 ammatissa toimiva väestö

Työllisten sosioekonominen asema

| Sosioekonominen asema | 1980 | | 1985 | | 1990 | |
|-----------------------|----------|-------|----------|-------|----------|-------|
| | Yhteensä | % | Yhteensä | % | Yhteensä | % |
| Yhteensä | 158743 | 100.0 | 153384 | 100.0 | 150460 | 100.0 |
| Yrittäjät | 19640 | 12.3 | 19929 | 12.9 | 20473 | 13.6 |
| Maatalousyrittäjät | 13340 | 8.4 | 11817 | 7.7 | 11004 | 7.3 |
| Muut yrittäjät | 6300 | 3.9 | 8112 | 5.2 | 9469 | 6.2 |
| Työnantajat | 2715 | 1.7 | 3461 | 2.2 | .. | .. |
| Yksinäisyrittäjät | 3585 | 2.2 | 4651 | 3.0 | .. | .. |
| Ylemmät toimihenkilöt | 12924 | 8.1 | 15027 | 9.7 | 16695 | 11.0 |
| Alemmat toimihenkilöt | 43554 | 27.4 | 47393 | 30.8 | 48216 | 32.0 |
| Työntekijät | 77509 | 48.8 | 69785 | 45.4 | 62501 | 41.5 |
| Maatalous | 3162 | 1.9 | 2650 | 1.7 | 2560 | 1.7 |
| Teollisuus | 36107 | 22.7 | 31330 | 20.4 | 27819 | 18.4 |
| Muu tuotantotyö | 14280 | 8.9 | 13058 | 8.5 | 10670 | 7.0 |
| Jakelu- ja palvelutyö | 23960 | 15.0 | 22747 | 14.8 | 21112 | 14.0 |
| Tuntematon | 5116 | 3.2 | 1250 | 0.8 | 2575 | 1.7 |

Työvoiman koulutusaste 1990

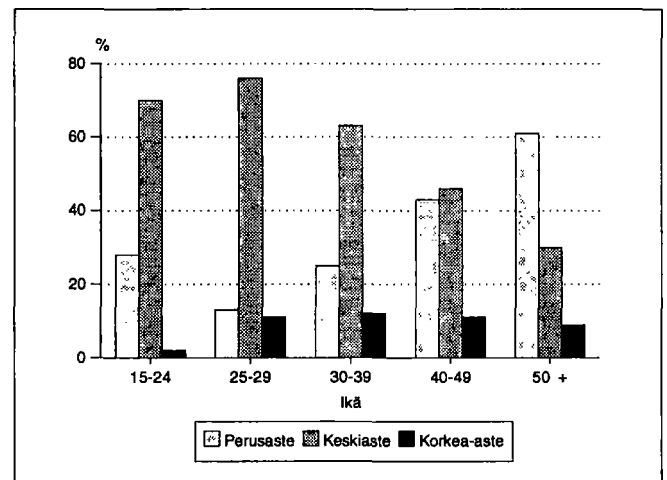

Työnantajasektori

| Työnantajasektori | 1980 | | 1985 | | 1990 | |
|--------------------|----------|-------|----------|-------|----------|-------|
| | Yhteensä | % | Yhteensä | % | Yhteensä | % |
| Palkansaajat | 132674 | 100.0 | 131348 | 100.0 | 129546 | 100.0 |
| Julkinen sektori | 48647 | 36.6 | 49802 | 37.9 | 51851 | 40.0 |
| Valtio | 14407 | 10.8 | 14894 | 11.3 | 13989 | 10.8 |
| Kunta | 24253 | 18.2 | 27128 | 20.6 | 29669 | 22.9 |
| Valtioenemm. oy | 9987 | 7.5 | 7780 | 5.9 | 8193 | 6.3 |
| Yksityinen sektori | 82829 | 62.4 | 78404 | 59.6 | 77695 | 59.9 |
| Tuntematon | 1198 | 0.9 | 3142 | 2.3 | - | 0.0 |

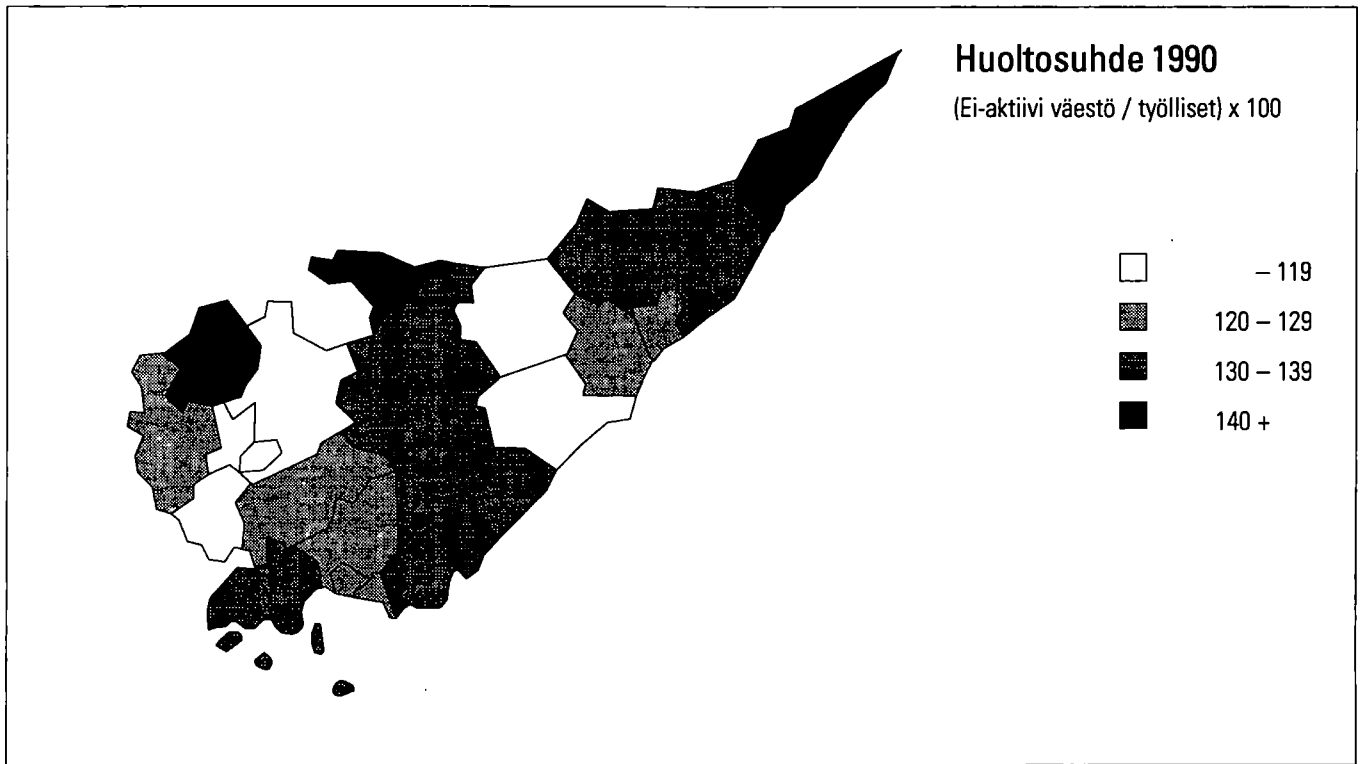

Perhetyyppi

| Perhetyyppi | 1980 | | 1985 | | 1990 | |
|----------------------------------|----------|-------|----------|-------|----------|-------|
| | Yhteensä | % | Yhteensä | % | Yhteensä | % |
| Perheitä yhteensä | 89500 | 100.0 | 88693 | 100.0 | 93777 | 100.0 |
| Aviopari, ei lapsia | 22750 | 25.4 | 24174 | 27.3 | 27028 | 28.8 |
| Avopari, ei lapsia ¹⁾ | .. | .. | .. | .. | 7949 | 8.5 |
| Aviopari ja lapsia | 51921 | 58.0 | 48694 | 54.9 | 42760 | 45.6 |
| Avopari ja lapsia | 1076 | 1.2 | 1660 | 1.9 | 4227 | 4.5 |
| Äiti ja lapsia | 11743 | 13.1 | 12056 | 13.6 | 9955 | 10.6 |
| Isä ja lapsia | 2010 | 2.2 | 2109 | 2.4 | 1858 | 2.0 |
| Henkilöitä perheissä | 281902 | | 273239 | | 275281 | |
| Lapsiperheitä ²⁾ | 48286 | | 43924 | | 41055 | |
| Keskim.lapsiluku | 1.7 | | 1.7 | | 1.7 | |

¹⁾ Avioparit, joilla ei ole yhteisiä lapsia on päätelty ensimmäisen kerran vuoden 1990 väestölaskennassa

²⁾ Perheet, joissa vähintään 1 alle 18-vuotias lapsi.
Keskimääräinen lapsiluku = Alle 18-vuotiaiden lasten lkm / lapsiperheiden lkm

Lapsiperheet 1990 ¹⁾

| Perhetyyppi | Yhteensä | Nuorimman lapsen ikä | | | |
|----------------|----------|----------------------|------|-------|-------|
| | | 0-2 | 3-6 | 7-15 | 16-17 |
| Lapsiperheet | 41055 | 9968 | 8997 | 18624 | 3466 |
| Aviopari | 31509 | 7766 | 7063 | 14151 | 2529 |
| Avopari | 3763 | 1505 | 795 | 1262 | 201 |
| Äiti ja lapsia | 4950 | 653 | 1025 | 2694 | 578 |
| Isä ja lapsia | 833 | 44 | 114 | 517 | 158 |

¹⁾ Perheet, joissa vähintään 1 alle 18-vuotias lapsi

Lapsiperheet lapsiluvun mukaan 1980, 1985 ja 1990

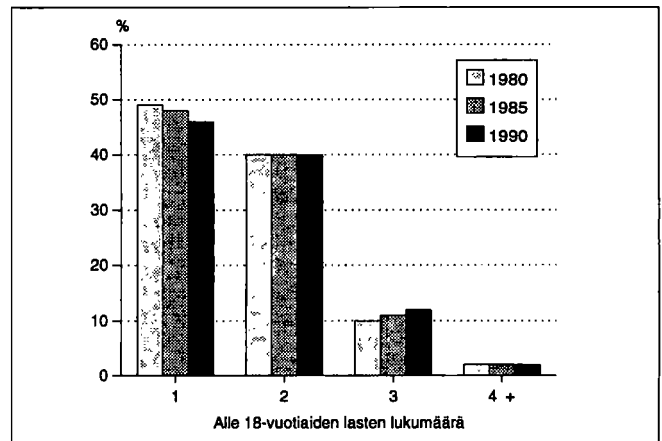

Yksinasuvien osuus ikäluokittain 1990

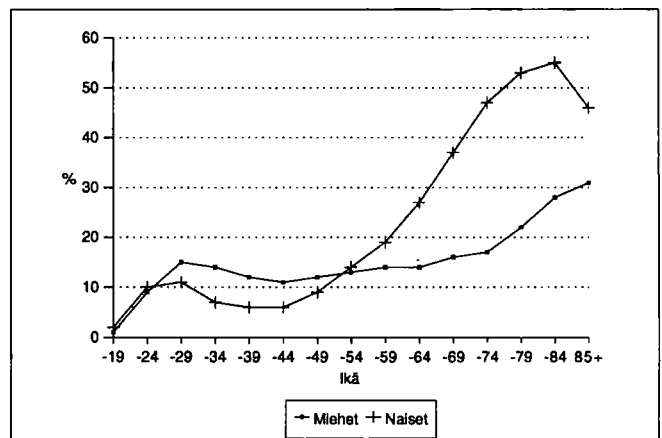

Asumistiheys

| | 1980 | 1985 | 1990 |
|-------------------------------|--------|--------|--------|
| Asuntokuntia yht. | 127446 | 131743 | 138713 |
| Asuntokuntien keskikoko | 2.6 | 2.5 | 2.3 |
| Ahtaasti asuvia ¹⁾ | 38511 | 30495 | 23682 |
| Huoneita/asuntokunta | 3.4 | 2.7 | 2.8 |
| Huoneita/henkilö | 1.2 | 1.0 | 1.1 |
| m ² /asuntokunta | 70.3 | 73.7 | 75.7 |
| m ² /henkilö | 26.2 | 28.9 | 31.7 |

¹⁾ Normi 4: Enemmän kuin 1 henkilö / huone, kun keittiötä ei lasketa mukaan

Hallintaperuste

| Hallintaperuste | 1980 | 1985 | 1990 |
|---------------------|--------|--------|--------|
| Asuntokuntia | 127446 | 131743 | 138713 |
| Omistaa talon | 54807 | 59364 | 61878 |
| Omistaa osakkeet | 27487 | 34086 | 41560 |
| Työsuhdeasunto | 12425 | 8888 | 3950 |
| Vuokra-asunto | 24372 | 24479 | 28268 |
| Muu hallintaperuste | 8355 | 4926 | 3057 |

Asuntokunnan koko, ahtaasti asuvat

| Henkilöluku | 1980 | | 1985 | | 1990 | |
|--------------|-----------|-------------------------------|-----------|-------------------------------|-----------|-------------------------------|
| | Yh-teensä | Ahtaasti asuvia ¹⁾ | Yh-teensä | Ahtaasti asuvia ¹⁾ | Yh-teensä | Ahtaasti asuvia ¹⁾ |
| Asuntokunnat | 127446 | 38511 | 131743 | 30495 | 138713 | 23682 |
| 1 henk. | 33553 | - | 36436 | - | 43764 | - |
| 2 henk. | 32423 | 6010 | 36556 | 4551 | 41818 | 3423 |
| 3 henk. | 25172 | 9730 | 24745 | 7406 | 23085 | 5273 |
| 4 henk. | 23233 | 12391 | 22820 | 10187 | 20293 | 8017 |
| 5 henk. | 8689 | 6556 | 7925 | 5572 | 7116 | 4707 |
| 6 henk. | 2914 | 2505 | 2254 | 1887 | 1889 | 1584 |
| 7+ henk. | 1462 | 1319 | 1007 | 892 | 748 | 678 |

¹⁾ Normi 4: Enemmän kuin 1 henkilö / huone, kun keittiötä ei lasketa mukaan

Asuntokuntien rakenne (%) vuosina 1980, 1985 ja 1990

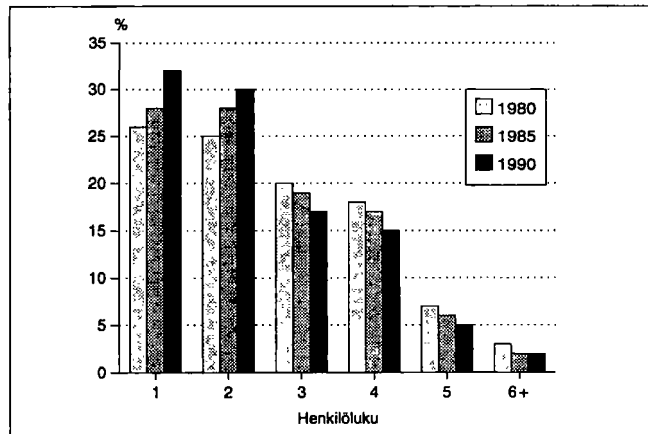

Asuntokunnan koko, huoneluku 1990

| Henkilöluku | Huoneluku, keittiö ei mukana | | | | | |
|--------------|------------------------------|-------|-------|-------|-------|-------|
| | Yh-teensä | 1 | 2 | 3 | 4 | 5+ |
| Asuntokunnat | 138713 | 21024 | 40564 | 33042 | 28335 | 14731 |
| 1 henk. | 43764 | 16615 | 17584 | 5647 | 2622 | 856 |
| 2 henk. | 41818 | 3401 | 15827 | 11663 | 7851 | 2807 |
| 3 henk. | 23085 | 629 | 4642 | 7937 | 6590 | 3159 |
| 4 henk. | 20293 | 265 | 1875 | 5871 | 7732 | 4433 |
| 5 henk. | 7116 | 83 | 458 | 1486 | 2678 | 2368 |
| 6 henk. | 1889 | 21 | 137 | 305 | 671 | 745 |
| 7+ henk. | 748 | 10 | 41 | 133 | 191 | 363 |

Tulot / asuntokunta 1990

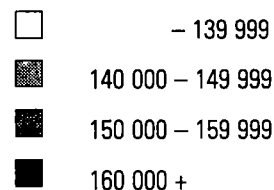
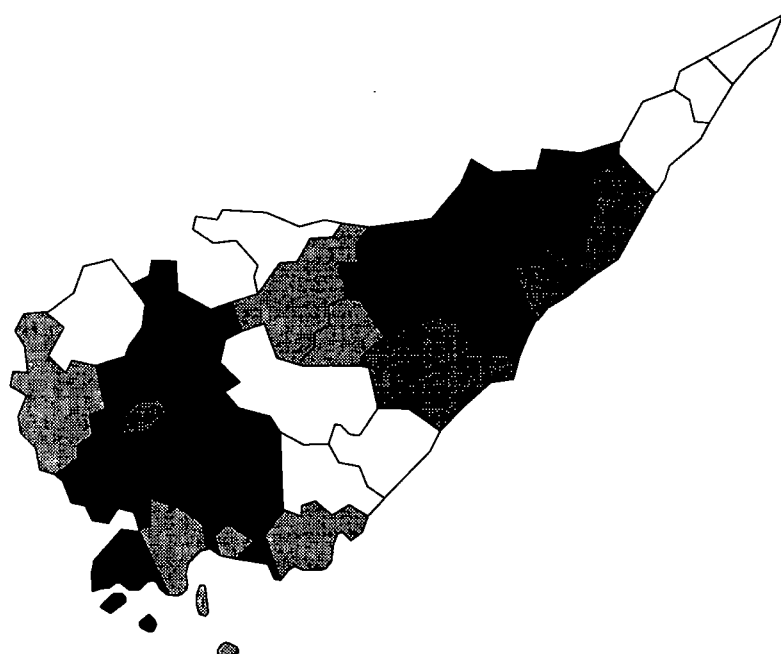

Talotyyppi

| Talotyyppi | 1980 | | 1985 | | 1990 | |
|---------------------|-------------|----------|-------------|----------|-------------|----------|
| | Rakennuksia | Asuntoja | Rakennuksia | Asuntoja | Rakennuksia | Asuntoja |
| Kaikki rakennukset | 75291 | 130704 | 78856 | 139000 | 87676 | 149690 |
| Erilliset pientalot | 63343 | 67756 | 65908 | 68590 | 71220 | 73909 |
| Kytkeytyt pientalot | 1413 | 7971 | 2307 | 12316 | 3112 | 15647 |
| Asuinkerrostalot | 3604 | 49738 | 3161 | 52110 | 2867 | 55521 |
| Muut | 6931 | 5239 | 7480 | 5984 | 10477 | 4613 |

Rakennukset rakentamisvuoden ja kerrosalan mukaan 1990

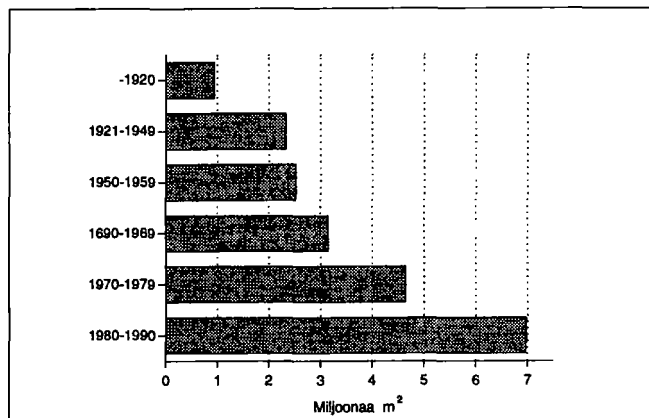

Huoneistotyyppi

| | 1980 | | 1985 | | 1990 | |
|----------------|----------|-------------------------|----------|-------------------------|----------|-------------------------|
| | Asuntoja | m ² / asunto | Asuntoja | m ² / asunto | Asuntoja | m ² / asunto |
| Kaikki asunnot | 130704 | 69.5 | 139000 | 72.8 | 149690 | 74.2 |
| 1h + kt/kk/k | 24644 | 35.0 | 24561 | 33.4 | 24458 | 33.6 |
| 2h + kk/k | 38032 | 55.1 | 40536 | 55.1 | 44490 | 54.8 |
| 3h + k | 26987 | 78.3 | 32333 | 77.9 | 34877 | 78.4 |
| 4h + k | 21743 | 100.4 | 26616 | 101.3 | 29156 | 102.3 |
| 5h + k | 7209 | 124.5 | 9713 | 124.8 | 11292 | 125.6 |
| Muut | 12089 | 77.8 | 5241 | 129.9 | 5417 | 138.0 |

Rakennusten ikä ja kerrosala

| Rakentamisvuosi | Asuinrakennukset | | Muut rakennukset | |
|------------------|------------------|-------------------------------|------------------|-------------------------------|
| | Kpl | Kerrosala, 100 m ² | Kpl | Kerrosala, 100 m ² |
| Rakennuksia yht. | 77342 | 134048 | 10334 | 72920 |
| - 1920 | 7214 | 7242 | 444 | 2175 |
| 1921 - 1939 | 7813 | 8262 | 441 | 4951 |
| 1940 - 1959 | 21859 | 25498 | 1151 | 9733 |
| 1960 - 1969 | 10752 | 19732 | 1050 | 11715 |
| 1970 - 1979 | 12160 | 32002 | 1544 | 14464 |
| 1980 - 1990 | 17221 | 41139 | 4928 | 28597 |

Asuntojen varustetaso

| Valmistusvuosi | 1980 | | | 1990 | | |
|----------------|-------|---------------|------------------------|--------|---------------|------------------------|
| | Hyvä | Puutteellinen | Erittäin puutteellinen | Hyvä | Puutteellinen | Erittäin puutteellinen |
| Asuntoja yht. | 75647 | 13406 | 41651 | 116485 | 13575 | 19630 |
| - 1920 | 1256 | 603 | 9096 | 1761 | 1628 | 4357 |
| 1921 - 1939 | 2533 | 1518 | 9175 | 3154 | 2405 | 4690 |
| 1940 - 1959 | 12501 | 6922 | 16933 | 15825 | 6893 | 7925 |
| 1960 - 1969 | 19721 | 2939 | 2662 | 20376 | 1279 | 1289 |
| 1970 - 1979 | 36213 | 1178 | 1678 | 36276 | 387 | 457 |
| 1980 - 1990 | 3121 | 150 | 145 | 38958 | 914 | 551 |

Asunnon varusteet

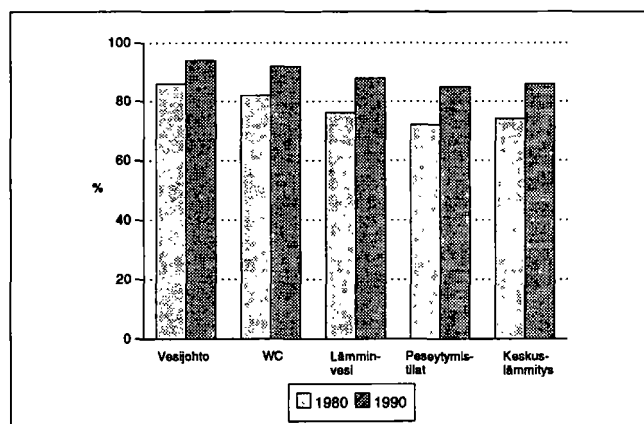

Toimitilat

| Käyttötarkoitus | 1980 | | 1990 | |
|------------------------|----------|---------------------------------|----------|---------------------------------|
| | Yhteensä | Keskijointa-ala, m ² | Yhteensä | Keskijointa-ala, m ² |
| Yhteensä | 11463 | 547.4 | 11704 | 568.6 |
| Myyämäla-ym. tilat | 3904 | 216.8 | 3695 | 268.6 |
| Hoitotilat | 678 | 555.2 | 746 | 671.4 |
| Toimistotilat | 2345 | 211.4 | 2562 | 328.6 |
| Kokoontumistilat | 697 | 356.8 | 697 | 501.0 |
| Opetustilat | 531 | 1353.7 | 510 | 1516.5 |
| Teollisuustilat | 1734 | 1432.6 | 1543 | 1254.9 |
| Varasto- ja muut tilat | 1574 | 696.4 | 1951 | 660.6 |

Suosituimmat kesämökkikunnat

| | 1980 | 1990 |
|-------------|-------|-------|
| Kesämökkejä | 21293 | 30549 |
| Ruokolahti | 1993 | 2624 |
| Taipalsaari | 1901 | 2600 |
| Luumäki | 1654 | 2504 |
| Jaala | 1605 | 2308 |
| Valkeala | 1576 | 2097 |
| Iitti | 1423 | 2017 |
| Savitaipale | 1338 | 1867 |
| Vehkalahti | 1294 | 1685 |
| Kotka | 940 | 1425 |
| Virolahti | 936 | 1296 |

Kymen läänin kunnat

| | | | |
|--------------------|-----|-------------------|-----|
| Anjalankoski | 294 | Parikkala | 342 |
| Elimäki | 298 | Pyhtää | 344 |
| Hamina | 300 | Rautjärvi | 346 |
| Iitti | 304 | Ruokolahti | 348 |
| Imatra | 306 | Saari | 350 |
| Jaala | 310 | Savitaipale | 352 |
| Joutseno | 312 | Suomenniemi | 354 |
| Kotka | 316 | Taipalsaari | 356 |
| Kouvola | 322 | Uukuniemi | 358 |
| Kuusankoski | 326 | Valkeala | 360 |
| Lappeenranta | 330 | Vehkalahti | 364 |
| Lemi | 336 | Virolahti | 368 |
| Luumäki | 338 | Ylämaa | 370 |
| Miehikkälä | 340 | | |

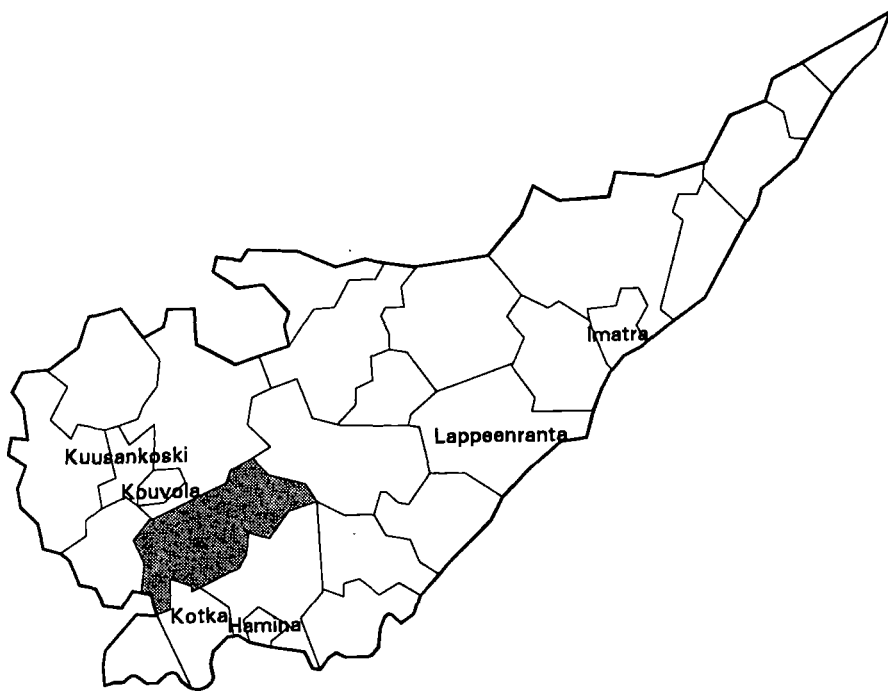

| | |
|--------------------------------------|-------------|
| Kehitysaluevyöhyke | IV tukialue |
| Kantokyläluokka | 6 |
| Kokonaispinta-ala (km ²) | 752.8 |
| Maapinta-ala (km ²) | 726.1 |
| Väkiluku 1991 | 18764 |
| Asukastiheys (as/km ²) | 26 |
| Ruotsinkielisten osuus (%) | 0.2 |
| Väkilukuennuste 2000 | 17874 |
| Työttömyysaste 1992 | 14.0 |
| Työpaikkaomavaraisuus (%) | 93.7 |
| Veroäyrin hinta 1993 | 17.0 |
| Äyryjä/asukas 1991 | 57185 |

Väestörakenne

| Ikä | 1980 | | 1985 | | 1990 | |
|-------------|----------|--------|----------|--------|----------|--------|
| | Yhteensä | Miehiä | Yhteensä | Miehiä | Yhteensä | Miehiä |
| Koko väestö | 20174 | 9946 | 19716 | 9791 | 18895 | 9455 |
| 0 - 6 | 1601 | 849 | 1619 | 848 | 1439 | 773 |
| 7 - 14 | 2189 | 1129 | 1879 | 1013 | 1952 | 1017 |
| 15 - 29 | 4803 | 2575 | 4410 | 2364 | 3582 | 1983 |
| 30 - 44 | 4026 | 2103 | 4289 | 2300 | 4320 | 2295 |
| 45 - 64 | 4664 | 2214 | 4518 | 2185 | 4574 | 2271 |
| 65 - 74 | 1975 | 756 | 1808 | 680 | 1716 | 693 |
| 75 + | 916 | 320 | 1193 | 401 | 1312 | 423 |

Väestö 5-vuotiskäluokittain 1990

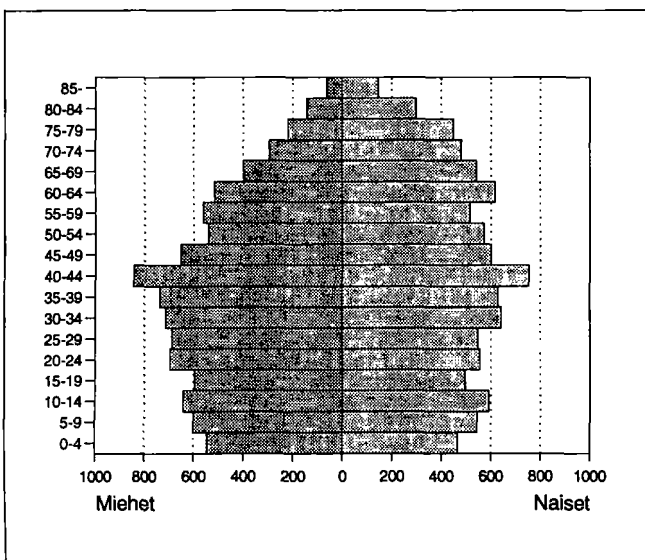

Väestön muutokset

| Vuosi | Syntyneet | Kuolleet | Nettomaassamuutto | Nettosiirotilaisuus | Väestön muutos | Väkiluku vuoden lopussa ¹⁾ |
|-------|-----------|----------|-------------------|---------------------|----------------|---------------------------------------|
| 1980 | 244 | 235 | -122 | -3 | -116 | 20210 |
| 1981 | 227 | 182 | -71 | 5 | -21 | 20184 |
| 1982 | 236 | 229 | -133 | 16 | -110 | 20079 |
| 1983 | 218 | 220 | -111 | 19 | -94 | 19987 |
| 1984 | 198 | 238 | -87 | -5 | -132 | 19859 |
| 1985 | 216 | 223 | -151 | 3 | -155 | 19703 |
| 1986 | 193 | 240 | -111 | -12 | -170 | 19516 |
| 1987 | 181 | 215 | -191 | -4 | -229 | 19298 |
| 1988 | 182 | 250 | -38 | 2 | -104 | 19185 |
| 1989 | 205 | 242 | -90 | 9 | -118 | 19047 |
| 1990 | 208 | 247 | -119 | 0 | -158 | 18895 |

¹⁾ Väkilukuun vuoden lopussa vaikuttaa myös väkiluvun korjaustermi

Väestö taajamittain

| | 1980 | 1985 | 1990 |
|-------------------------|-------|-------|-------|
| Koko väestö | 20174 | 19716 | 18895 |
| Taajama-aste | 72.0 | 73.6 | 75.7 |
| Taajamaväestö | 14531 | 14522 | 14313 |
| Anjala | 2100 | 2064 | - |
| Ummeljoki | 1251 | 1307 | - |
| Sippola | 390 | 446 | 355 |
| Enäjärvi | 213 | - | - |
| Inkeroinen | 4456 | 4399 | 6395 |
| Kaipiaisten asemanseutu | 310 | 340 | 304 |
| Myllykoski | 5811 | 5966 | 7259 |

Pääasiallinen toiminta

| Pääasiallinen toiminta | 1980 ¹⁾ | | 1985 | | 1990 | |
|------------------------|--------------------|---------|-----------|---------|-----------|---------|
| | Yh-teensä | Mie-hiä | Yh-teensä | Mie-hiä | Yh-teensä | Mie-hiä |
| Koko väestö | 20174 | 9946 | 19716 | 9791 | 18895 | 9455 |
| Työvoima | 9132 | 5224 | 9343 | 5202 | 9073 | 5041 |
| Työlliset | .. | .. | 8668 | 4888 | 8389 | 4630 |
| Palkansaajat | 7342 | 4250 | 7130 | 4027 | 7022 | 3869 |
| Yrittäjät ym. | 1640 | 911 | 1538 | 861 | 1367 | 761 |
| Työttömät | .. | .. | 675 | 314 | 684 | 411 |
| Työvoiman ulkopuolella | 11042 | 4722 | 10373 | 4589 | 9822 | 4414 |
| 0 - 14 -vuotiaat | 3790 | 1978 | 3498 | 1861 | 3391 | 1790 |
| Opiskelijat | 1818 | 910 | 1477 | 693 | 1156 | 536 |
| Eläkeläiset | 3740 | 1497 | 4334 | 1756 | 4514 | 1866 |
| Muut | 1694 | 337 | 1064 | 279 | 761 | 222 |

¹⁾ Vuonna 1980 työvoima = ammatissa toimiva väestö

Vakinaiset ja tilapäiset asukkaat 1990

| Ikä | Virallinen väkiluku | Tilapäisesti läsnä | Tilapäisesti poissa | Todellinen asukasluvu |
|----------|---------------------|--------------------|---------------------|-----------------------|
| Yhteensä | 18895 | 33 | 278 | 18650 |
| 0 - 14 | 3391 | 8 | 7 | 3392 |
| 15 - 29 | 3582 | 11 | 229 | 3364 |
| 30 - 44 | 4320 | 9 | 32 | 4297 |
| 45 - 64 | 4574 | 4 | 10 | 4568 |
| 65 + | 3028 | 1 | - | 3029 |

Valtionveronalaiset tulot/henkilö, mk

| | 1980 ¹⁾ | 1985 | 1990 |
|--------------|--------------------|-------|--------|
| Työvoima | 40995 | 69631 | 106303 |
| Työlliset | .. | 72592 | 109744 |
| Palkansaajat | 44161 | 77399 | 114780 |
| Yrittäjät | 27939 | 49639 | 83466 |

¹⁾ Vuonna 1980 työvoima = ammatissa toimiva väestö

Koulutusaste

| Koulutusaste | 1980 | | 1985 | | 1990 | |
|-----------------------|-----------|---------|-----------|---------|-----------|---------|
| | Yh-teensä | Mie-hiä | Yh-teensä | Mie-hiä | Yh-teensä | Mie-hiä |
| 15 vuotta täyttäneet | 16384 | 7968 | 16218 | 7930 | 15504 | 7665 |
| Vain perusaste | 10845 | 4974 | 9717 | 4439 | 8491 | 3946 |
| Väh. alempi keskiaste | 5539 | 2994 | 6501 | 3491 | 7013 | 3719 |
| Alempi keskiaste | 3590 | 1963 | 4242 | 2328 | 4430 | 2396 |
| Ylempi keskiaste | 1330 | 693 | 1602 | 795 | 1795 | 876 |
| Vain yo-tutkinto | 468 | 240 | 574 | 276 | 540 | 260 |
| Korkea-aste | 619 | 338 | 657 | 368 | 788 | 447 |
| Alin korkea-aste | 266 | 146 | 282 | 157 | 377 | 229 |
| Alempi kand.aste | 160 | 59 | 138 | 49 | 157 | 55 |
| Ylempi kand.aste | 189 | 130 | 229 | 155 | 248 | 158 |
| Tutkijakoulutus | 4 | 3 | 8 | 7 | 6 | 5 |

Toimiala

| Toimiala | Työllinen työvoima ¹⁾ | | | Työpaikat | | |
|----------------------|----------------------------------|------|------|-----------|------|------|
| | 1980 | 1985 | 1990 | 1980 | 1985 | 1990 |
| Yhteensä | 9132 | 8668 | 8389 | 7910 | 7891 | 7859 |
| Maa- ja metsätalous | 1457 | 1318 | 1056 | 1425 | 1293 | 1020 |
| Teollisuus | 3687 | 3347 | 3064 | 3422 | 3205 | 3252 |
| Rakentaminen | 543 | 525 | 511 | 384 | 407 | 350 |
| Kauppa ja majoitus | 823 | 875 | 929 | 676 | 711 | 741 |
| Liikenne | 534 | 514 | 439 | 279 | 403 | 361 |
| Rahoitus ja vakuutus | 216 | 352 | 627 | 163 | 268 | 420 |
| Yht.kunn.palvelut | 1687 | 1713 | 1481 | 1556 | 1589 | 1384 |

¹⁾ Vuonna 1980 ammatissa toimiva väestö

Kunnassa asuvien työssäkäyntikunta

| | 1985 | 1990 |
|---------------------------|------|-----------------|
| Kunnassa asuvat työlliset | 8668 | 8389 |
| <i>Työssäkäyntikunta</i> | | |
| Anjalankoski | 7337 | 6801 |
| Muut kunnat yht. | 1331 | 1588 |
| joista | | |
| Kouvola | 696 | Kouvola 809 |
| Kotka | 170 | Kotka 193 |
| Kuusankoski | 72 | Kuusankoski 116 |

Työpaikan sijainti elinkeinoittain 1990

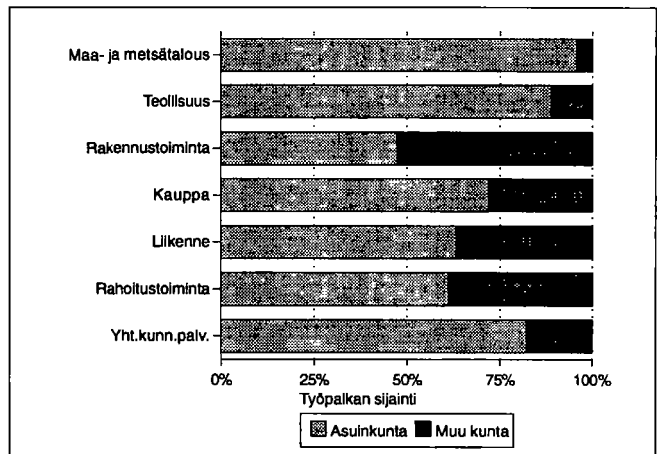

Työvoiman koulutusaste 1990

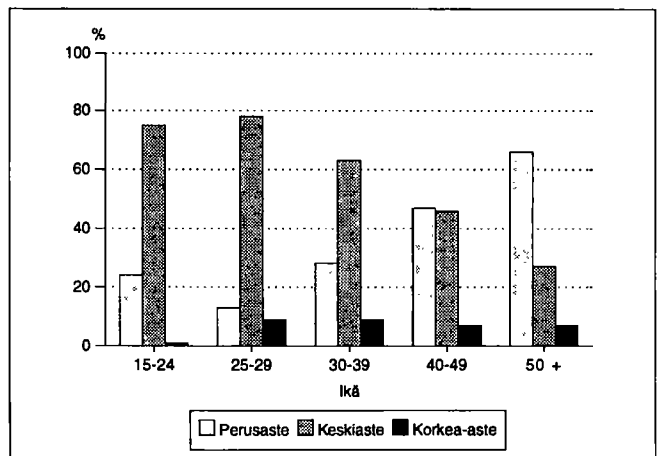

Kunnassa työssäkävien asuinkunta

| | | 1985 | 1990 |
|----------------------|---------|------|----------------|
| Kunnassa työssäkävät | | 7891 | 7859 |
| <i>Asuinkunta</i> | | | |
| Anjalankoski | | 7222 | 6801 |
| Muut kunnat yht. | | 669 | 1058 |
| joista | Kouvola | 285 | Kouvola 411 |
| | Kotka | 79 | Kotka 108 |
| | Elimäki | 62 | Kuusankoski 70 |

Työllisten sosioekonominen asema

| Sosioekonominen asema | 1980 | | 1985 | | 1990 | |
|-----------------------|----------|-------|----------|-------|----------|-------|
| | Yhteensä | % | Yhteensä | % | Yhteensä | % |
| Yhteensä | 9132 | 100.0 | 8668 | 100.0 | 8389 | 100.0 |
| Yrittäjät | 1449 | 15.8 | 1348 | 15.5 | 1344 | 16.0 |
| Maatalousyrittäjät | 1107 | 12.1 | 944 | 10.8 | 917 | 10.9 |
| Muut yrittäjät | 342 | 3.7 | 404 | 4.6 | 427 | 5.0 |
| Työnantajat | 154 | 1.6 | 162 | 1.8 | .. | .. |
| Yksinäisyrittäjät | 188 | 2.0 | 242 | 2.7 | .. | .. |
| Ylemmät toimihenkilöt | 553 | 6.0 | 628 | 7.2 | 667 | 7.9 |
| Alemmat toimihenkilöt | 1987 | 21.7 | 2245 | 25.8 | 2252 | 26.8 |
| Työntekijät | 4902 | 53.6 | 4367 | 50.3 | 4008 | 47.7 |
| Tuntematon | 241 | 2.6 | 80 | 0.9 | 118 | 1.4 |

Työnantajasektori

| Työnantajasektori | 1980 | | 1985 | | 1990 | |
|--------------------|----------|-------|----------|-------|----------|-------|
| | Yhteensä | % | Yhteensä | % | Yhteensä | % |
| Palkansaajat | 7342 | 100.0 | 7130 | 100.0 | 7022 | 100.0 |
| Julkinen sektori | 1919 | 26.1 | 1853 | 25.9 | 2021 | 28.7 |
| Valtio | 591 | 8.0 | 585 | 8.2 | 537 | 7.6 |
| Kunta | 1255 | 17.0 | 1202 | 16.8 | 1376 | 19.5 |
| Valtioenemm. oy | 73 | 0.9 | 66 | 0.9 | 108 | 1.5 |
| Yksityinen sektori | 5368 | 73.1 | 5151 | 72.2 | 5001 | 71.2 |
| Tuntematon | 55 | 0.7 | 126 | 1.7 | 0 | 0.0 |

Perhetyyppi

| Perhetyyppi | 1980 | | 1985 | | 1990 | |
|----------------------------------|----------|-------|----------|-------|----------|-------|
| | Yhteensä | % | Yhteensä | % | Yhteensä | % |
| Perheitä yhteensä | 5326 | 100.0 | 5213 | 100.0 | 5325 | 100.0 |
| Aviopari, ei lapsia | 1398 | 26.2 | 1421 | 27.3 | 1556 | 29.2 |
| Avopari, ei lapsia ¹⁾ | .. | .. | .. | .. | 407 | 7.6 |
| Aviopari ja lapsia | 3048 | 57.2 | 2851 | 54.7 | 2453 | 46.1 |
| Avopari ja lapsia | 114 | 2.1 | 112 | 2.1 | 255 | 4.8 |
| Äiti ja lapsia | 636 | 11.9 | 684 | 13.1 | 541 | 10.2 |
| Isä ja lapsia | 130 | 2.4 | 145 | 2.8 | 113 | 2.1 |
| Henkilöitä perheissä | 17046 | | 16237 | | 15825 | |
| Lapsiperheitä ²⁾ | 2820 | | 2501 | | 2251 | |
| Keskim.lapsiluku | 1.7 | | 1.7 | | 1.8 | |

¹⁾ Avioparit, joilla ei ole yhteisiä lapsia on päätetty ensimmäisen kerran vuoden 1990 väestölaskennassa

²⁾ Perheet, joissa vähintään 1 alle 18-vuotias lapsi

Keskimääräinen lapsiluku = Alle 18-vuotiaiden lasten lkm / lapsiperheiden lkm

Asuntokuntien rakenne (%) vuosina 1980, 1985 ja 1990

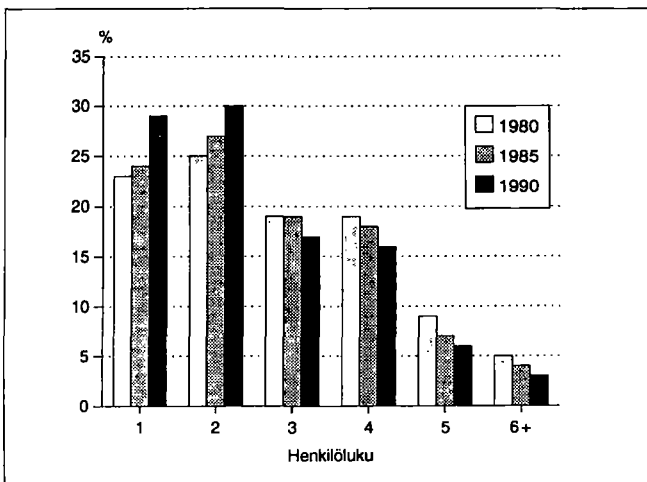

Lapsiperheet lapsiluvun mukaan 1980, 1985 ja 1990

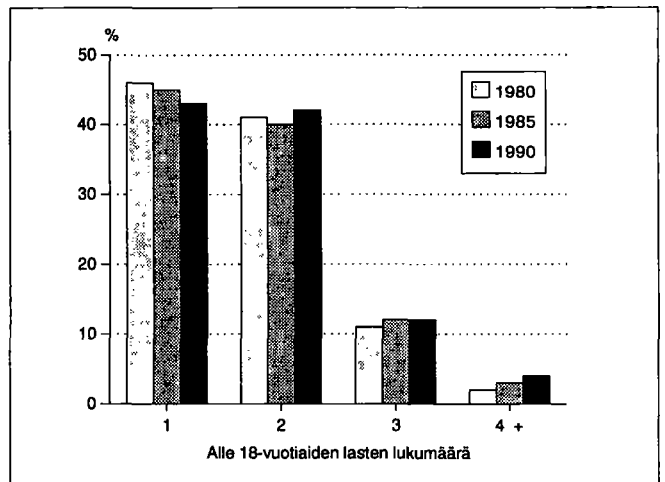

Asumistiheys

| | 1980 | 1985 | 1990 |
|-------------------------------|------|------|------|
| Asutokuntia yht. | 7050 | 7201 | 7509 |
| Asutokuntien keskikoko | 2.8 | 2.7 | 2.4 |
| Ahtaasti asuvia ¹⁾ | 1924 | 1489 | 1160 |
| Huoneita/asutokunta | 3.9 | 3.1 | 3.1 |
| Huoneita/henkilö | 1.3 | 1.1 | 1.2 |
| m ² /asutokunta | 78.2 | 80.7 | 82.1 |
| m ² /henkilö | 27.4 | 29.8 | 33.0 |

¹⁾ Normi 4: Enemmän kuin 1 henkilö / huone, kun keittiötä ei lasketa mukaan

Asutokunnan koko, ahtaasti asuvat

| Henkilöluku | 1980 | | 1985 | | 1990 | |
|-------------|----------|-------------------------------|----------|-------------------------------|----------|-------------------------------|
| | Yhteensä | Ahtaasti asuvia ¹⁾ | Yhteensä | Ahtaasti asuvia ¹⁾ | Yhteensä | Ahtaasti asuvia ¹⁾ |
| Asutokunnat | 7050 | 1924 | 7201 | 1489 | 7509 | 1160 |
| 1 henk. | 1617 | - | 1744 | - | 2159 | - |
| 2 henk. | 1779 | 191 | 1979 | 140 | 2275 | 108 |
| 3 henk. | 1357 | 406 | 1391 | 284 | 1276 | 209 |
| 4 henk. | 1341 | 578 | 1305 | 475 | 1184 | 407 |
| 5 henk. | 600 | 451 | 488 | 342 | 417 | 272 |
| 6 henk. | 236 | 197 | 197 | 164 | 137 | 113 |
| 7+ henk. | 120 | 101 | 97 | 84 | 61 | 51 |

¹⁾ Normi 4: Enemmän kuin 1 henkilö / huone, kun keittiötä ei lasketa mukaan

Rakennukset talotyypeittäin

| Talotyyppi | 1980 | | 1985 | | 1990 | |
|---------------------|-------------|----------|-------------|----------|-------------|----------|
| | Rakennuksia | Asuntoja | Rakennuksia | Asuntoja | Rakennuksia | Asuntoja |
| Kaikki rakennukset | 5701 | 7354 | 5828 | 7539 | 6205 | 8095 |
| Erilliset pientalot | 5122 | 5260 | 5049 | 5059 | 5345 | 5375 |
| Kytkeytyt pientalot | 51 | 330 | 105 | 546 | 146 | 709 |
| Asuinkerrostalot | 98 | 1368 | 99 | 1515 | 106 | 1685 |
| Muut | 430 | 396 | 575 | 419 | 608 | 326 |

Rakennusten kerrosala valmistumisvuoden mukaan 1990

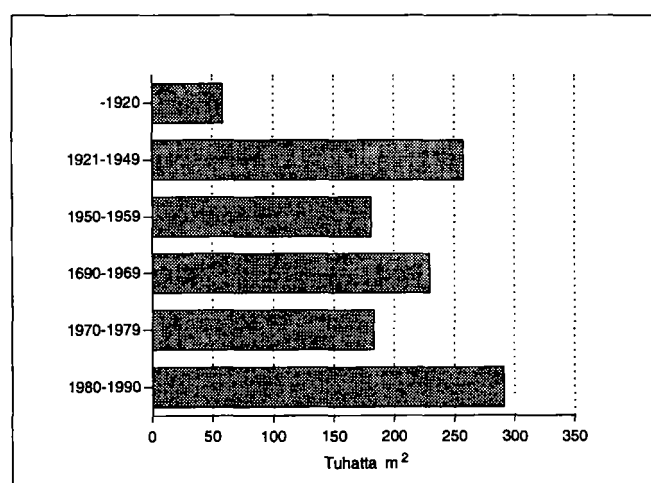

Hallintaperuste

| Hallintaperuste | 1980 | 1985 | 1990 |
|---------------------|------|------|------|
| Asutokuntia | 7050 | 7201 | 7509 |
| Omistaa talon | 4496 | 4612 | 4663 |
| Omistaa osakkeet | 653 | 868 | 1189 |
| Työsuhteasunto | 567 | 418 | 249 |
| Vuokra-asunto | 941 | 1069 | 1229 |
| Muu hallintaperuste | 393 | 234 | 179 |

Huoneistotyyppi

| | 1980 | | 1985 | | 1990 | |
|----------------|----------|-------------------------|----------|-------------------------|----------|-------------------------|
| | Asuntoja | m ² / asunto | Asuntoja | m ² / asunto | Asuntoja | m ² / asunto |
| Kaikki asunnot | 7354 | 77.5 | 7539 | 80.0 | 8095 | 80.7 |
| 1h + kt/kk/k | 936 | 35.9 | 855 | 34.8 | 846 | 35.1 |
| 2h + kk/k | 1877 | 55.9 | 1885 | 55.8 | 2119 | 55.7 |
| 3h + k | 1699 | 78.0 | 1871 | 78.3 | 1995 | 78.4 |
| 4h + k | 1705 | 97.8 | 1936 | 98.9 | 2061 | 100.2 |
| 5h + k | 540 | 124.2 | 648 | 124.8 | 710 | 125.9 |
| Muut | 597 | 110.1 | 344 | 149.5 | 364 | 153.6 |

Toimitilat

| Käyttötarkoitus | 1980 | | 1990 | |
|------------------------|----------|--------------------------------|----------|--------------------------------|
| | Yhteensä | keskipinta-ala, m ² | Yhteensä | keskipinta-ala, m ² |
| Yhteensä | 516 | 796.3 | 519 | 564.5 |
| Myymäla-ym. tilat | 176 | 196.0 | 169 | 271.1 |
| Hoitotilat | 35 | 337.5 | 34 | 678.2 |
| Toimistotilat | 88 | 228.0 | 88 | 312.6 |
| Kokoontumistilat | 47 | 312.2 | 36 | 491.6 |
| Opetustilat | 41 | 1185.6 | 38 | 1484.7 |
| Teollisuustilat | 88 | 2953.4 | 101 | 1249.1 |
| Varasto- ja muut tilat | 41 | 610.9 | 53 | 638.3 |

Kesämökkit

| | 1980 | | 1990 | |
|----------------------------|----------|-------|----------|-------|
| | Yhteensä | % | Yhteensä | % |
| Kesämökkejä | 382 | 100.0 | 686 | 100.0 |
| <i>Omistajan kotikunta</i> | | | | |
| Anjalankoski | 104 | 27.2 | 177 | 25.8 |
| Läänin muu kunta | 138 | 36.1 | 215 | 31.3 |
| Muu kunta | 87 | 22.7 | 195 | 28.4 |

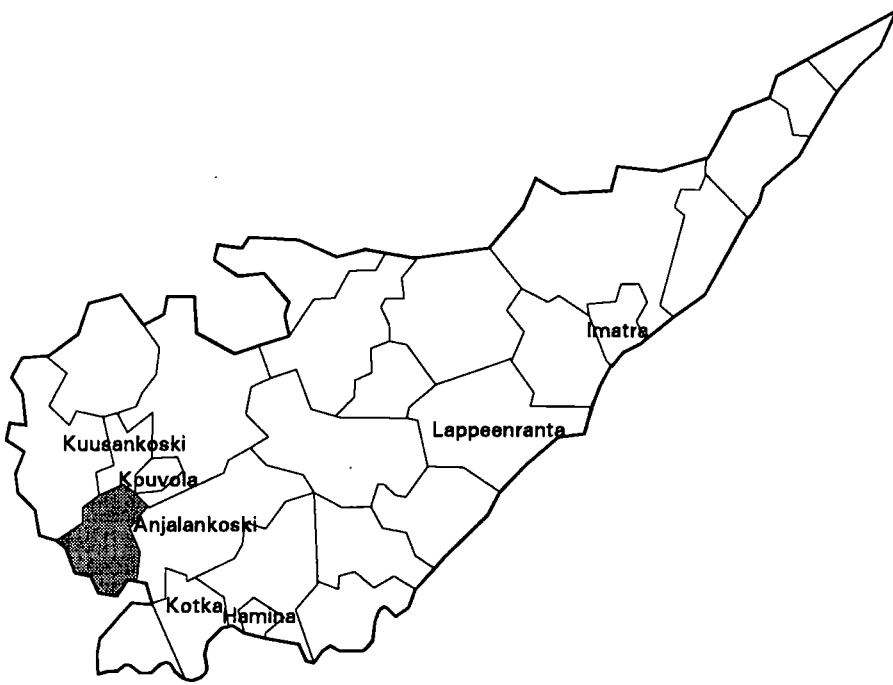

| | |
|--------------------------------------|----------------|
| Kehitysaluevyöhyke | IV ei tukialue |
| Kantokyläluokka | 4 |
| Kokonaispinta-ala (km ²) | 391.7 |
| Maapinta-ala (km ²) | 383.0 |
| Väkiluku 1991 | 8657 |
| Asukastiheys (as/km ²) | 23 |
| Ruotsinkielisten osuus (%) | 0.6 |
| Väkilukuennuste 2000 | 9099 |
| Työttömyysaste 1992 | 13.7 |
| Työpaikkaomavaraisuus (%) | 79.0 |
| Veroäyrin hinta 1993 | 17.0 |
| Äyreja/asukas 1991 | 49344 |

Väestörakenne

| Ikä | 1980 | | 1985 | | 1990 | |
|-------------|---------------|--------|---------------|--------|---------------|--------|
| | Yh- teensä | Miehiä | Yh- teensä | Miehiä | Yh- teensä | Miehiä |
| Koko väestö | 8210 | 4043 | 8469 | 4170 | 8598 | 4259 |
| 0 - 6 | 732 | 370 | 771 | 374 | 807 | 436 |
| 7 - 14 | 894 | 445 | 860 | 442 | 953 | 459 |
| 15 - 29 | 1972 | 1034 | 1898 | 976 | 1645 | 855 |
| 30 - 44 | 1728 | 915 | 1915 | 1023 | 2137 | 1123 |
| 45 - 64 | 1775 | 857 | 1858 | 925 | 1860 | 947 |
| 65 - 74 | 720 | 290 | 677 | 254 | 674 | 267 |
| 75 + | 389 | 132 | 490 | 176 | 522 | 172 |

Pääasiallinen toiminta

| Pääasiallinen toiminta | 1980 ¹⁾ | | 1985 | | 1990 | |
|---------------------------|--------------------|-------------|---------------|-------------|---------------|-------------|
| | Yh- teensä | Mie- hiä | Yh- teensä | Mie- hiä | Yh- teensä | Mie- hiä |
| Koko väestö | 8210 | 4043 | 8469 | 4170 | 8598 | 4259 |
| Työvoima | 3941 | 2182 | 4223 | 2301 | 4257 | 2298 |
| Työlliset | .. | .. | 4035 | 2221 | 4042 | 2171 |
| Palkansaajat | 2535 | 1391 | 2855 | 1528 | 2944 | 1515 |
| Yrittäjät ym. | 1315 | 746 | 1180 | 693 | 1098 | 656 |
| Työttömät | .. | .. | 188 | 80 | 215 | 127 |
| Työvoiman ulkopuolella | 4269 | 1861 | 4246 | 1869 | 4341 | 1961 |
| 0 - 14 -vuotiaat | 1626 | 815 | 1631 | 816 | 1760 | 895 |
| Opiskelijat | 695 | 331 | 602 | 256 | 509 | 220 |
| Eläkeläiset | 1419 | 562 | 1659 | 670 | 1775 | 719 |
| Muut | 529 | 153 | 354 | 127 | 297 | 127 |

¹⁾ Vuonna 1980 työvoima = ammatissa toimiva väestö

Väestö taajamittain

| | 1980 | 1985 | 1990 |
|----------------------|------|------|------|
| Koko väestö | 8210 | 8469 | 8598 |
| Taajama-aste | 47.2 | 52.6 | 61.1 |
| Taajamaväestö | 3876 | 4456 | 5260 |
| Kirkonkylä (Elimäki) | 1136 | 1388 | 1537 |
| Koria | 2740 | 3068 | 3723 |

Koulutusaste

| Koulutusaste | 1980 | | 1985 | | 1990 | |
|-----------------------|---------------|-------------|---------------|-------------|---------------|-------------|
| | Yh- teensä | Mie- hiä | Yh- teensä | Mie- hiä | Yh- teensä | Mie- hiä |
| 15 vuotta täyttäneet | 6584 | 3228 | 6838 | 3354 | 6838 | 3364 |
| Vain perusaste | 4317 | 2049 | 4007 | 1913 | 3603 | 1716 |
| Väh. alempi keskiaste | 2267 | 1179 | 2831 | 1441 | 3235 | 1648 |
| Alempi keskiaste | 1429 | 737 | 1783 | 929 | 1943 | 1001 |
| Ylempi keskiaste | 561 | 286 | 741 | 341 | 926 | 445 |
| Vain yo-tutkinto | 186 | 87 | 255 | 101 | 295 | 130 |
| Korkea-aste | 277 | 156 | 307 | 171 | 366 | 202 |

Toimiala

| Toimiala | Työllinen työvoima ¹⁾ | | | Työpaikat | | |
|----------------------|----------------------------------|------|------|-----------|------|------|
| | 1980 | 1985 | 1990 | 1980 | 1985 | 1990 |
| Yhteensä | 3941 | 4035 | 4042 | 3108 | 3207 | 3193 |
| Maa- ja metsätalous | 1250 | 1063 | 920 | 1245 | 1066 | 912 |
| Teollisuus | 740 | 850 | 783 | 648 | 807 | 685 |
| Rakentaminen | 312 | 367 | 395 | 192 | 191 | 232 |
| Kauppa ja majoitus | 441 | 464 | 535 | 222 | 199 | 278 |
| Liikenne | 261 | 269 | 259 | 88 | 139 | 135 |
| Rahoitus ja vakuutus | 117 | 150 | 290 | 71 | 101 | 141 |
| Yht.kunn.palvelut | 711 | 854 | 792 | 637 | 698 | 743 |

¹⁾ Vuonna 1980 ammatissa toimiva väestö

Kunnassa asuvien työssäkäyntikunta

| | 1985 | 1990 |
|---------------------------|------|-----------------|
| Kunnassa asuvat työlliset | 4035 | 4042 |
| <i>Työssäkäyntikunta</i> | | |
| Elimäki | 2783 | 2534 |
| Muut kunnat yht. | 1252 | 1508 |
| joista | | |
| Kouvola | 773 | Kouvola 876 |
| Kuusankoski | 165 | Kuusankoski 226 |
| Anjalankoski | 62 | litti 59 |

Rakennukset talotyypeittäin

| Talotyyppi | 1980 | | 1985 | | 1990 | |
|---------------------|-------------|----------|-------------|----------|-------------|----------|
| | Rakennuksia | Asuntoja | Rakennuksia | Asuntoja | Rakennuksia | Asuntoja |
| Kaikki rakennukset | 2226 | 2884 | 2361 | 3154 | 2695 | 3472 |
| Erilliset pientalot | 1979 | 2052 | 2021 | 2082 | 2294 | 2304 |
| Kytkeytyt pientalot | 52 | 325 | 89 | 543 | 114 | 620 |
| Asuinkerrostalot | 30 | 362 | 28 | 359 | 24 | 372 |
| Muut | 165 | 145 | 223 | 170 | 263 | 176 |

Asumistiheys

| | 1980 | 1985 | 1990 |
|-------------------------------|------|------|------|
| Asuntokuntia yht. | 2780 | 2990 | 3236 |
| Asuntokuntien keskikoko | 2.9 | 2.7 | 2.6 |
| Ahtaasti asuvia ¹⁾ | 797 | 640 | 531 |
| Huoneita/asuntokunta | 3.9 | 3.1 | 3.2 |
| Huoneita/henkilö | 1.3 | 1.1 | 1.2 |
| m ² /asuntokunta | 83.8 | 87.1 | 89.3 |
| m ² /henkilö | 28.5 | 31.1 | 33.9 |

¹⁾ Normi 4: Enemmän kuin 1 henkilö / huone, kun keittiötä ei lasketa mukaan

Työnantajasektori

| Työnantajasektori | 1980 | | 1985 | | 1990 | |
|--------------------|----------|-------|----------|-------|----------|-------|
| | Yhteensä | % | Yhteensä | % | Yhteensä | % |
| Palkansaajat | 2535 | 100.0 | 2855 | 100.0 | 2944 | 100.0 |
| Julkinen sektori | 794 | 31.3 | 917 | 32.1 | 1059 | 35.9 |
| Valtio | 360 | 14.2 | 364 | 12.7 | 360 | 12.2 |
| Kunta | 412 | 16.2 | 540 | 18.9 | 647 | 21.9 |
| Valtioneemm. oy | 22 | 0.8 | 13 | 0.4 | 52 | 1.7 |
| Yksityinen sektori | 1691 | 66.7 | 1882 | 65.9 | 1885 | 64.0 |
| Tuntematon | 50 | 1.9 | 56 | 1.9 | 0 | 0.0 |

Työpaikan sijainti elinkeinoittain 1990

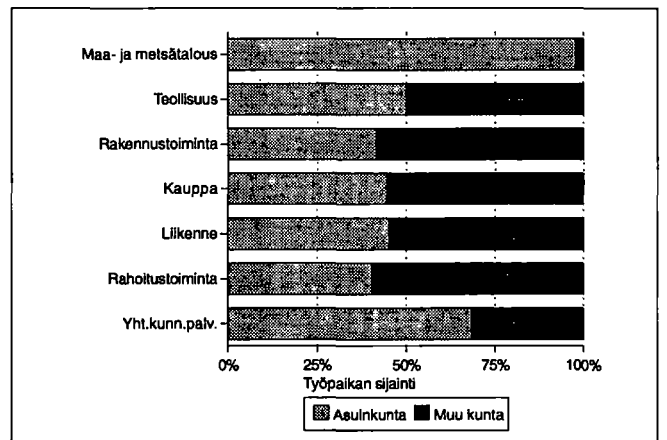

Kesämökkit

| | 1980 | | 1990 | |
|----------------------------|----------|-------|----------|-------|
| | Yhteensä | % | Yhteensä | % |
| Kesämökkejä | 84 | 100.0 | 164 | 100.0 |
| <i>Omistajan kotikunta</i> | | | | |
| Elimäki | 4 | 4.7 | 32 | 19.5 |
| Läänin muu kunta | 18 | 21.4 | 28 | 17.0 |
| Muu kunta | 53 | 63.0 | 85 | 51.8 |

Asuntokuntien rakenne (%) vuosina 1980, 1985 ja 1990

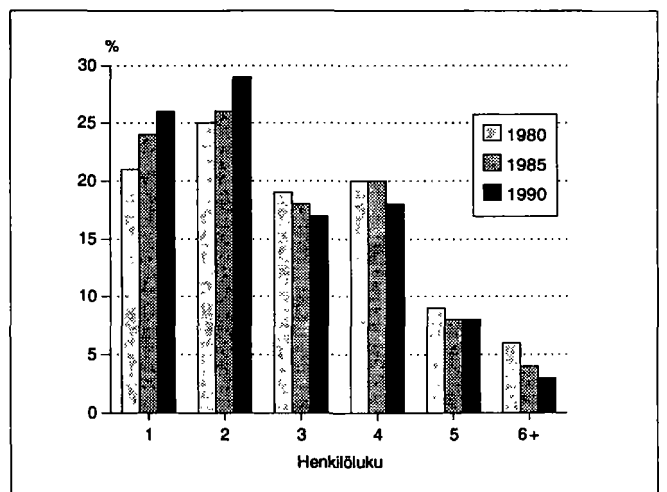

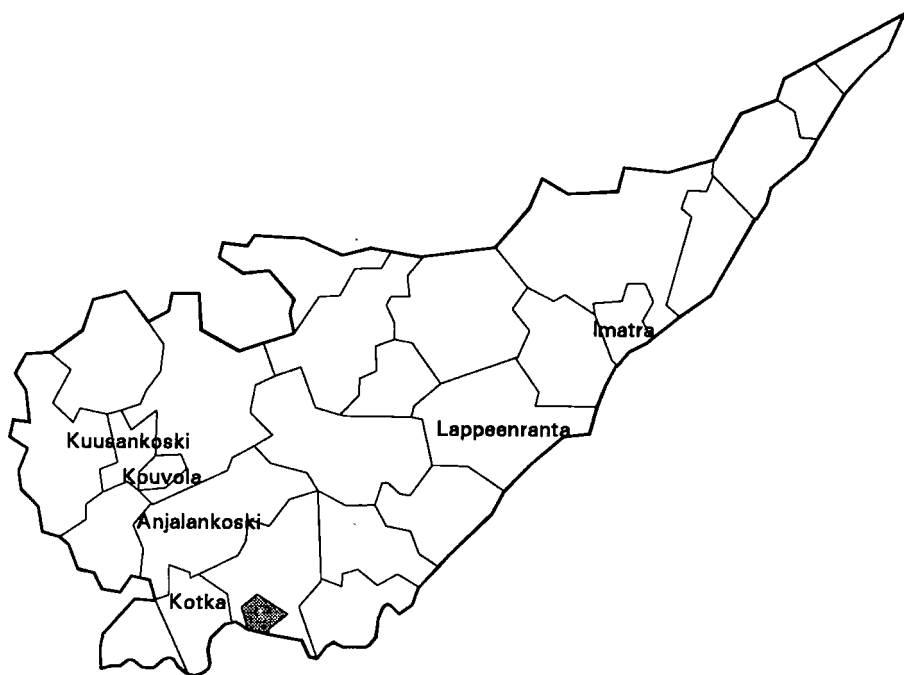

| | |
|--------------------------------------|----------------|
| Kehitysaluevyöhyke | IV ei tukialue |
| Kantokykyluokka | 6 |
| Kokonaispinta-ala (km ²) | 19.1 |
| Maapinta-ala (km ²) | 18.7 |
| Väkiluku 1991 | 10103 |
| Asukastiheys (as/km ²) | 540 |
| Ruotsinkielisten osuus (%) | 0.5 |
| Väkilukuennuste 2000 | 10103 |
| Työttömyysaste 1992 | 15.4 |
| Työpaikkaomavaraisuus (%) | 134.6 |
| Veroäyrin hinta 1993 | 17.8 |
| Äyrejä/asukas 1991 | 64836 |

Väestörakenne

| Ikä | 1980 | | 1985 | | 1990 | |
|-------------|----------|--------|----------|--------|----------|--------|
| | Yhteensä | Miehiä | Yhteensä | Miehiä | Yhteensä | Miehiä |
| Koko väestö | 10586 | 5106 | 10302 | 4954 | 10099 | 4840 |
| 0 - 6 | 886 | 449 | 789 | 396 | 727 | 369 |
| 7 - 14 | 1110 | 548 | 914 | 466 | 857 | 421 |
| 15 - 29 | 2551 | 1325 | 2391 | 1231 | 2019 | 1044 |
| 30 - 44 | 2370 | 1265 | 2364 | 1256 | 2342 | 1223 |
| 45 - 64 | 2379 | 1070 | 2417 | 1117 | 2512 | 1221 |
| 65 - 74 | 887 | 332 | 888 | 320 | 967 | 345 |
| 75 + | 403 | 117 | 539 | 168 | 675 | 217 |

Väestön muutokset

| Vuosi | Syntyneet | Kuolleet | Nettomuutto | Nettosiirtolaisuus | Väestön muutos | Väkiluku vuoden lopussa ¹⁾ |
|-------|-----------|----------|-------------|--------------------|----------------|---------------------------------------|
| 1980 | 143 | 100 | -58 | 11 | -4 | 10584 |
| 1981 | 103 | 107 | -118 | 5 | -117 | 10469 |
| 1982 | 125 | 104 | -127 | 8 | -98 | 10369 |
| 1983 | 138 | 89 | -71 | 1 | -21 | 10353 |
| 1984 | 121 | 125 | -79 | 1 | -82 | 10276 |
| 1985 | 143 | 119 | 2 | 3 | 29 | 10313 |
| 1986 | 96 | 122 | -53 | -2 | -81 | 10234 |
| 1987 | 96 | 123 | 34 | 1 | 8 | 10238 |
| 1988 | 100 | 127 | -43 | 10 | -60 | 10161 |
| 1989 | 103 | 117 | -39 | 14 | -39 | 10127 |
| 1990 | 110 | 106 | -43 | 11 | -28 | 10099 |

¹⁾ Väkilukuun vuoden lopussa vaikuttaa myös väkiluvun korjaustermi

Väestö 5-vuotiskäluokittain 1990

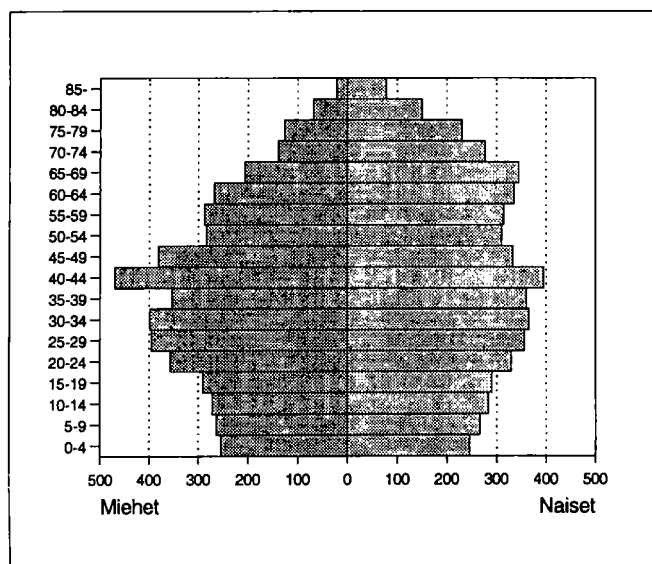

Väestö taajamittain

| | 1980 | 1985 | 1990 |
|-------------------------|-------|-------|-------|
| Koko väestö | 10586 | 10302 | 10099 |
| Taajama-aste | 92.6 | 98.0 | 97.9 |
| Taajamaväestö | 9804 | 10106 | 9896 |
| *Keskustaajama (Hamina) | 5163 | 10001 | 9896 |
| *Hevoshaka | 1075 | - | - |
| Poitsila | 3291 | - | - |
| *Salmenkylä | 88 | - | - |
| *Summa | 113 | 105 | - |
| *Ruissalo | 74 | - | - |

* Taajama sijaitsee useamman kunnan alueella

Pääasiallinen toiminta

| Pääasiallinen toiminta | 1980 ¹⁾ | | 1985 | | 1990 | |
|------------------------|--------------------|--------|----------|--------|----------|--------|
| | Yhteensä | Miehiä | Yhteensä | Miehiä | Yhteensä | Miehiä |
| Koko väestö | 10586 | 5106 | 10302 | 4954 | 10099 | 4840 |
| Työvoima | 5011 | 2746 | 5144 | 2708 | 4904 | 2576 |
| Työlliset | .. | .. | 4728 | 2501 | 4492 | 2361 |
| Palkansaajat | 4697 | 2575 | 4461 | 2340 | 4161 | 2164 |
| Yrittäjät ym. | 223 | 136 | 267 | 161 | 331 | 197 |
| Työttömät | .. | .. | 416 | 207 | 412 | 215 |
| Työvoiman ulkopuolella | 5575 | 2360 | 5158 | 2246 | 5195 | 2264 |
| 0 - 14 -vuotiaat | 1996 | 997 | 1703 | 862 | 1584 | 790 |
| Opiskelijat | 851 | 409 | 720 | 311 | 640 | 254 |
| Eläkeläiset | 1850 | 728 | 2210 | 906 | 2588 | 1069 |
| Muut | 878 | 226 | 525 | 167 | 383 | 151 |

¹⁾ Vuonna 1980 työvoima = ammatissa toimiva väestö

Vakinaiset ja tilapäiset asukkaat 1990

| Ikä | Virallinen väkiluku | Tilapäisesti läsnä | Tilapäisesti poissa | Todellinen asukasluku |
|----------|---------------------|--------------------|---------------------|-----------------------|
| Yhteensä | 10099 | 80 | 134 | 10045 |
| 0 - 14 | 1584 | 5 | 4 | 1585 |
| 15 - 29 | 2019 | 54 | 96 | 1977 |
| 30 - 44 | 2342 | 14 | 23 | 2333 |
| 45 - 64 | 2512 | 4 | 10 | 2506 |
| 65 + | 1642 | 3 | 1 | 1644 |

Valtionveronalaiset tulot/henkilö, mk

| | 1980 ¹⁾ | 1985 | 1990 |
|--------------|--------------------|-------|--------|
| Työvoima | 42224 | 67510 | 102799 |
| Työlliset | .. | 70598 | 106920 |
| Palkansaajat | 42544 | 70789 | 107776 |
| Yrittäjät | 43770 | 67360 | 95893 |

¹⁾ Vuonna 1980 työvoima = ammatissa toimiva väestö

Koulutusaste

| Koulutusaste | 1980 | | 1985 | | 1990 | |
|-----------------------|----------|--------|----------|--------|----------|--------|
| | Yhteensä | Miehiä | Yhteensä | Miehiä | Yhteensä | Miehiä |
| 15 vuotta täyttäneet | 8590 | 4109 | 8599 | 4092 | 8515 | 4050 |
| Vain perusaste | 5041 | 2259 | 4554 | 2017 | 4209 | 1873 |
| Väh. alempi keskiaste | 3549 | 1850 | 4045 | 2075 | 4306 | 2177 |
| Alempi keskiaste | 1819 | 903 | 2139 | 1067 | 2210 | 1076 |
| Ylempi keskiaste | 1122 | 574 | 1264 | 624 | 1377 | 663 |
| Vain yo-tutkinto | 329 | 145 | 363 | 158 | 315 | 134 |
| Korkea-aste | 608 | 373 | 642 | 384 | 719 | 438 |
| Alin korkea-aste | 245 | 131 | 252 | 131 | 283 | 161 |
| Alempi kand.aste | 172 | 97 | 128 | 60 | 133 | 58 |
| Ylempi kand.aste | 178 | 132 | 250 | 181 | 287 | 203 |
| Tutkijakoulutus | 13 | 13 | 12 | 12 | 16 | 16 |

Toimiala

| Toimiala | Työllinen työvoima ¹⁾ | | | Työpaikat | | |
|----------------------|----------------------------------|------|------|-----------|------|------|
| | 1980 | 1985 | 1990 | 1980 | 1985 | 1990 |
| Yhteensä | 5011 | 4728 | 4492 | 5855 | 6208 | 6045 |
| Maa- ja metsätalous | 33 | 35 | 53 | 52 | 52 | 74 |
| Teollisuus | 968 | 910 | 811 | 906 | 998 | 808 |
| Rakentaminen | 282 | 342 | 330 | 266 | 471 | 418 |
| Kauppa ja majoitus | 823 | 736 | 735 | 1169 | 1101 | 986 |
| Liikenne | 1052 | 865 | 748 | 1203 | 1199 | 1031 |
| Rahoitus ja vakuutus | 190 | 241 | 359 | 275 | 313 | 537 |
| Yht.kunn.palvelut | 1575 | 1590 | 1363 | 1975 | 2070 | 2098 |

¹⁾ Vuonna 1980 ammatissa toimiva väestö

Kunnassa asuvien työssäkäyntikunta

| | 1985 | 1990 |
|---------------------------|------|----------------|
| Kunnassa asuvat työlliset | 4728 | 4492 |
| <i>Työssäkäyntikunta</i> | | |
| Hamina | 3763 | 3327 |
| Muut kunnat yht. | 965 | 1165 |
| joista | | |
| Vehkalahti | 427 | Kotka 468 |
| Kotka | 347 | Vehkalahti 344 |
| Helsinki | 51 | Helsinki 91 |

Työpaikan sijainti elinkeinoittain 1990

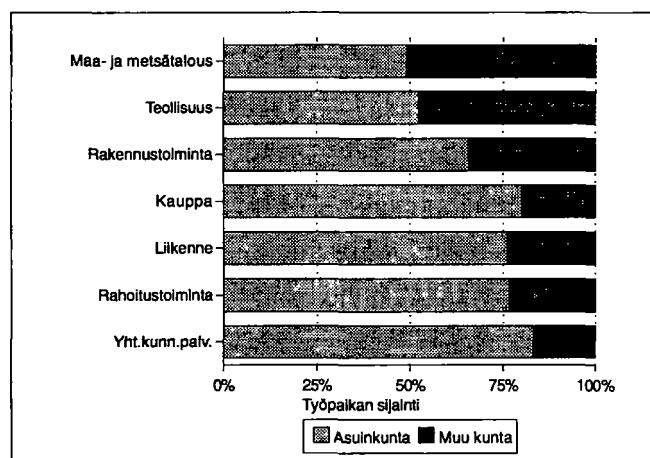

Työvoiman koulutusaste 1990

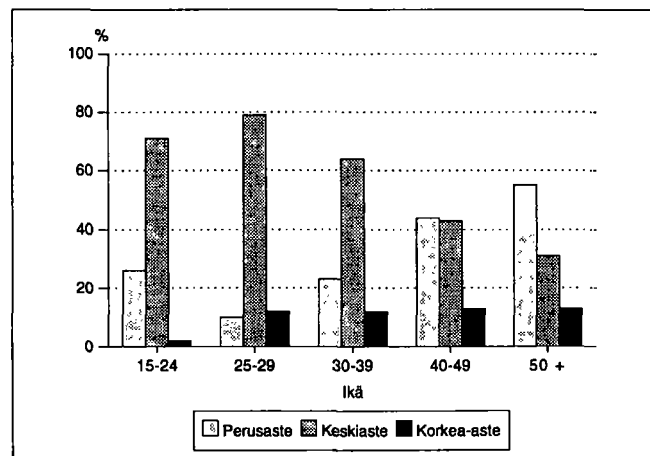

Kunnassa työssäkäyvien asuinkunta

| | 1985 | 1990 |
|-----------------------|------|-----------------|
| Kunnassa työssäkäyvät | 6208 | 6045 |
| <i>Asuinkunta</i> | | |
| Hamina | 3540 | 3327 |
| Muut kunnat yht. | 2668 | 2718 |
| joista | | |
| Vehkalahti | 1971 | Vehkalahti 1898 |
| Kotka | 310 | Kotka 348 |
| Virolahti | 159 | Virolahti 179 |
| Anjalankoski | 36 | Miehikkälä 42 |
| Miehikkälä | 28 | Kouvola 41 |

Työllisten sosioekonominen asema

| Sosioekonominen asema | 1980 | | 1985 | | 1990 | |
|-----------------------|----------|-------|----------|-------|----------|-------|
| | Yhteensä | % | Yhteensä | % | Yhteensä | % |
| Yhteensä | 5011 | 100.0 | 4728 | 100.0 | 4492 | 100.0 |
| Yrittäjät | 220 | 4.3 | 256 | 5.4 | 320 | 7.1 |
| Maatalousyrittäjät | 1 | 0.0 | 5 | 0.1 | 18 | 0.4 |
| Muut yrittäjät | 219 | 4.3 | 251 | 5.3 | 302 | 6.7 |
| Työnantajat | 92 | 1.8 | 108 | 2.2 | .. | .. |
| Yksinäisyrittäjät | 127 | 2.5 | 143 | 3.0 | .. | .. |
| Ylemmät toimihenkilöt | 565 | 11.2 | 581 | 12.2 | 607 | 13.5 |
| Alemmat toimihenkilöt | 1618 | 32.2 | 1620 | 34.2 | 1668 | 37.1 |
| Työntekijät | 2511 | 50.1 | 2238 | 47.3 | 1860 | 41.4 |
| Tuntematon | 97 | 1.9 | 33 | 0.6 | 37 | 0.8 |

Työnantajasektori

| Työnantajasektori | 1980 | | 1985 | | 1990 | |
|--------------------|----------|-------|----------|-------|----------|-------|
| | Yhteensä | % | Yhteensä | % | Yhteensä | % |
| Palkansaajat | 4697 | 100.0 | 4461 | 100.0 | 4161 | 100.0 |
| Julkinen sektori | 2022 | 43.0 | 1996 | 44.7 | 1999 | 48.0 |
| Valtio | 678 | 14.4 | 679 | 15.2 | 659 | 15.8 |
| Kunta | 921 | 19.6 | 996 | 22.3 | 1038 | 24.9 |
| Valtioenemm. oy | 423 | 9.0 | 321 | 7.1 | 302 | 7.2 |
| Yksityinen sektori | 2645 | 56.3 | 2382 | 53.3 | 2162 | 51.9 |
| Tuntematon | 30 | 0.6 | 83 | 1.8 | 0 | 0.0 |

Perhetyyppi

| Perhetyyppi | 1980 | | 1985 | | 1990 | |
|----------------------------------|----------|-------|----------|-------|----------|-------|
| | Yhteensä | % | Yhteensä | % | Yhteensä | % |
| Perheitä yhteensä | 2783 | 100.0 | 2695 | 100.0 | 2856 | 100.0 |
| Aviopari, ei lapsia | 718 | 25.8 | 809 | 30.0 | 904 | 31.7 |
| Avopari, ei lapsia ¹⁾ | .. | .. | .. | .. | 260 | 9.1 |
| Aviopari ja lapsia | 1590 | 57.1 | 1379 | 51.2 | 1211 | 42.4 |
| Avopari ja lapsia | 19 | 0.7 | 43 | 1.6 | 92 | 3.2 |
| Äiti ja lapsia | 397 | 14.3 | 398 | 14.8 | 330 | 11.6 |
| Isä ja lapsia | 59 | 2.1 | 66 | 2.4 | 59 | 2.1 |
| Henkilöitä perheissä | 8580 | | 8028 | | 8039 | |
| Lapsiperheitä ²⁾ | 1527 | | 1306 | | 1170 | |
| Keskim.lapsiluku | 1.6 | | 1.6 | | 1.6 | |

¹⁾ Avioparit, joilla ei ole yhteisiä lapsia on päätetty ensimmäisen kerran vuoden 1990 väestölaskennassa

²⁾ Perheet, joissa vähintään 1 alle 18-vuotias lapsi
Keskimääräinen lapsiluku = Alle 18-vuotiaiden lasten lkm / lapsiperheiden lkm

Asuntokuntien rakenne (%) vuosina 1980, 1985 ja 1990

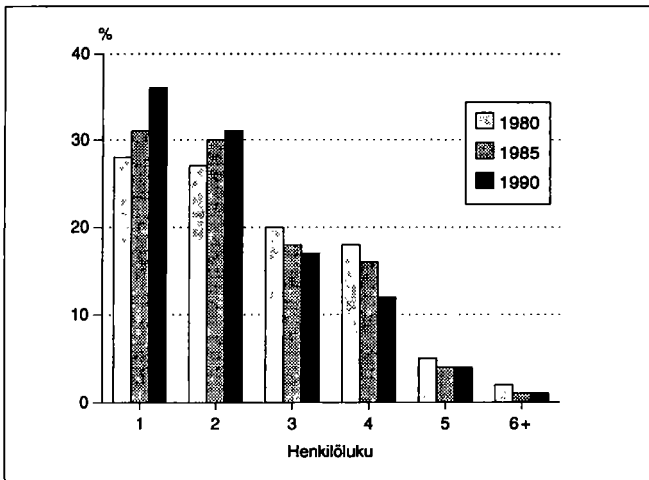

Lapsiperheet lapsiluvun mukaan 1980, 1985 ja 1990

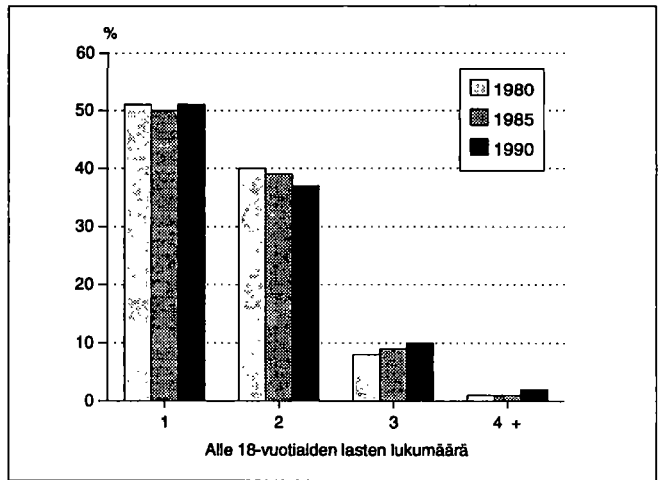

Asumistiheys

| | 1980 | 1985 | 1990 |
|-------------------------------|------|------|------|
| Asuntokuntia yht. | 4152 | 4331 | 4565 |
| Asuntokuntien keskikoko | 2.5 | 2.3 | 2.1 |
| Ahtaasti asuvia ¹⁾ | 1219 | 931 | 656 |
| Huoneita/asuntokunta | 3.3 | 2.6 | 2.7 |
| Huoneita/henkilö | 1.3 | 1.1 | 1.2 |
| m ² /asuntokunta | 66.1 | 69.1 | 71.2 |
| m ² /henkilö | 26.2 | 29.3 | 32.5 |

¹⁾ Normi 4: Enemmän kuin 1 henkilö / huone, kun keittiötä ei lasketa mukaan

Asuntokunnan koko, ahtaasti asuvat

| Henkilöluku | 1980 | | 1985 | | 1990 | |
|--------------|----------|-------------------------------|----------|-------------------------------|----------|-------------------------------|
| | Yhteensä | Ahtaasti asuvia ¹⁾ | Yhteensä | Ahtaasti asuvia ¹⁾ | Yhteensä | Ahtaasti asuvia ¹⁾ |
| Asuntokunnat | 4152 | 1219 | 4331 | 931 | 4565 | 656 |
| 1 henk. | 1165 | - | 1364 | - | 1648 | - |
| 2 henk. | 1116 | 211 | 1283 | 170 | 1428 | 123 |
| 3 henk. | 843 | 347 | 770 | 247 | 754 | 164 |
| 4 henk. | 739 | 433 | 682 | 342 | 528 | 214 |
| 5 henk. | 224 | 169 | 193 | 134 | 166 | 119 |
| 6 henk. | 51 | 46 | 32 | 32 | 31 | 27 |
| 7+ henk. | 14 | 13 | 7 | 6 | 10 | 9 |

¹⁾ Normi 4: Enemmän kuin 1 henkilö / huone, kun keittiötä ei lasketa mukaan

Rakennukset talotyypeittäin

| Talotyyppi | 1980 | | 1985 | | 1990 | |
|---------------------|-------------|----------|-------------|----------|-------------|----------|
| | Rakennuksia | Asuntoja | Rakennuksia | Asuntoja | Rakennuksia | Asuntoja |
| Kaikki rakennukset | 1991 | 4237 | 2165 | 4551 | 2427 | 4847 |
| Erilliset pientalot | 1543 | 1763 | 1687 | 1851 | 1786 | 1952 |
| Kytkeytyt pientalot | 41 | 205 | 72 | 376 | 119 | 560 |
| Asuinkerrostalot | 158 | 2082 | 145 | 2216 | 143 | 2271 |
| Muut | 249 | 187 | 261 | 108 | 379 | 64 |

Rakennusten kerrosala valmistumisvuoden mukaan 1990

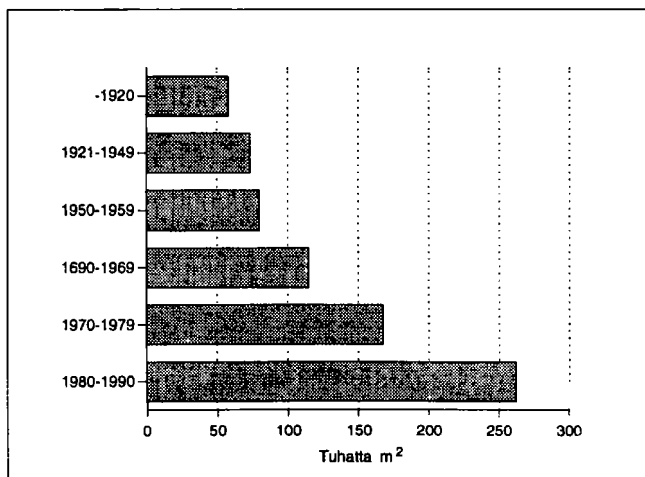

Hallintaperuste

| Hallintaperuste | 1980 | 1985 | 1990 |
|---------------------|------|------|------|
| Asuntokuntia | 4152 | 4331 | 4565 |
| Omistaa talon | 1351 | 1457 | 1583 |
| Omistaa osakkeet | 1000 | 1307 | 1636 |
| Työsuhdeasunto | 380 | 264 | 145 |
| Vuokra-asunto | 1171 | 1116 | 1075 |
| Muu hallintaperuste | 250 | 187 | 126 |

Huoneistotyyppi

| | 1980 | | 1985 | | 1990 | |
|----------------|----------|------------------------|----------|------------------------|----------|------------------------|
| | Asuntoja | m ² /asunto | Asuntoja | m ² /asunto | Asuntoja | m ² /asunto |
| Kaikki asunnot | 4237 | 65.6 | 4551 | 68.6 | 4847 | 70.3 |
| 1h + kt/kk/k | 874 | 35.2 | 896 | 33.5 | 854 | 33.5 |
| 2h + kk/k | 1346 | 53.7 | 1471 | 53.8 | 1540 | 53.9 |
| 3h + k | 865 | 75.4 | 1067 | 75.7 | 1174 | 75.7 |
| 4h + k | 578 | 101.0 | 725 | 100.8 | 854 | 101.1 |
| 5h + k | 227 | 120.9 | 292 | 122.2 | 328 | 123.4 |
| Muut | 347 | 68.7 | 100 | 138.8 | 97 | 141.5 |

Toimitilat

| Käyttötarkoitus | 1980 | | 1990 | |
|------------------------|----------|--------------------------------|----------|--------------------------------|
| | Yhteensä | keskipinta-ala, m ² | Yhteensä | keskipinta-ala, m ² |
| Yhteensä | 548 | 496.4 | 595 | 600.1 |
| Myymälä-ym. tilat | 175 | 209.7 | 190 | 274.2 |
| Hoitotilat | 34 | 286.4 | 35 | 584.0 |
| Toimistotilat | 139 | 208.4 | 159 | 411.1 |
| Kokoontumistilat | 27 | 416.6 | 34 | 511.4 |
| Opetustilat | 17 | 1596.3 | 23 | 1578.7 |
| Teollisuustilat | 65 | 579.7 | 48 | 1329.7 |
| Varasto- ja muut tilat | 91 | 1336.6 | 106 | 649.8 |

Kesämökkit

| | 1980 | | 1990 | |
|----------------------------|----------|-------|----------|-------|
| | Yhteensä | % | Yhteensä | % |
| Kesämökkejä | 42 | 100.0 | 60 | 100.0 |
| <i>Omistajan kotikunta</i> | | | | |
| Hamina | 7 | 16.6 | 20 | 33.3 |
| Läänin muu kunta | 9 | 21.4 | 13 | 21.6 |
| Muu kunta | 11 | 26.1 | 12 | 20.0 |

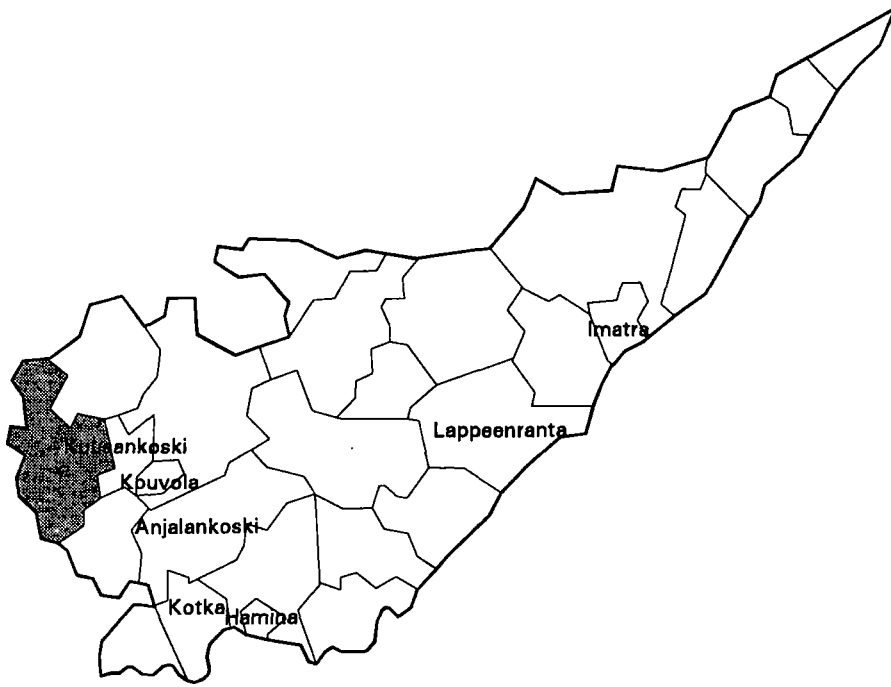

| | |
|--------------------------------------|-------------|
| Kehitysaluevyöhyke | IV tukialue |
| Kantokykyluokka | 4 |
| Kokonaispinta-ala (km ²) | 685.1 |
| Maapinta-ala (km ²) | 588.0 |
| Väkiluku 1991 | 7860 |
| Asukastiheys (as/km ²) | 13 |
| Ruotsinkielisten osuus (%) | 0.1 |
| Väkilukuennuste 2000 | 8541 |
| Työttömyysaste 1992 | 15.7 |
| Työpaikkaomavaraisuus (%) | 91.4 |
| Veroäyrin hinta 1993 | 17.0 |
| Äyrejä/asukas 1991 | 48860 |

Väestörakenne

| Ikä | 1980 | | 1985 | | 1990 | |
|-------------|---------------|--------|---------------|--------|---------------|--------|
| | Yh- teensä | Miehiä | Yh- teensä | Miehiä | Yh- teensä | Miehiä |
| Koko väestö | 7780 | 3751 | 7698 | 3694 | 7889 | 3848 |
| 0 - 6 | 569 | 274 | 639 | 298 | 659 | 328 |
| 7 - 14 | 747 | 356 | 692 | 333 | 805 | 389 |
| 15 - 29 | 1814 | 952 | 1582 | 795 | 1401 | 727 |
| 30 - 44 | 1516 | 815 | 1681 | 919 | 1878 | 996 |
| 45 - 64 | 1893 | 899 | 1847 | 902 | 1811 | 912 |
| 65 - 74 | 790 | 304 | 726 | 277 | 785 | 316 |
| 75 + | 451 | 151 | 531 | 170 | 550 | 180 |

Pääasiallinen toiminta

| Pääasiallinen toiminta | 1980 ¹⁾ | | 1985 | | 1990 | |
|---------------------------|--------------------|-------------|---------------|-------------|---------------|-------------|
| | Yh- teensä | Mie- hiä | Yh- teensä | Mie- hiä | Yh- teensä | Mie- hiä |
| Koko väestö | 7780 | 3751 | 7698 | 3694 | 7889 | 3848 |
| Työvoima | 3500 | 1962 | 3634 | 1993 | 3760 | 2050 |
| Työlliset | .. | .. | 3459 | 1899 | 3524 | 1907 |
| Palkansaajat | 2389 | 1319 | 2460 | 1306 | 2552 | 1312 |
| Yrittäjät ym. | 1006 | 588 | 999 | 593 | 972 | 595 |
| Työttömät | .. | .. | 175 | 94 | 236 | 143 |
| Työvoiman ulkopuolella | 4280 | 1789 | 4064 | 1701 | 4129 | 1798 |
| 0 - 14 -vuotiaat | 1316 | 630 | 1331 | 631 | 1464 | 717 |
| Opiskelijat | 699 | 324 | 559 | 234 | 449 | 191 |
| Eläkeläiset | 1696 | 665 | 1817 | 714 | 1942 | 782 |
| Muut | 569 | 170 | 357 | 122 | 274 | 108 |

¹⁾ Vuonna 1980 työvoima = ammatissa toimiva väestö

Väestö taajamittain

| | 1980 | 1985 | 1990 |
|-------------------------|------|------|------|
| Koko väestö | 7780 | 7698 | 7889 |
| Taajama-aste | 41.5 | 47.1 | 54.7 |
| Taajamaväestö | 3235 | 3632 | 4316 |
| *Keskustaajama(Kouvola) | - | - | 1 |
| *Voikkaa-Pilkanmaa | 1 | 1 | - |
| Kausala | 3234 | 3631 | 4315 |

* Taajama sijaitsee useamman kunnan alueella

Koulutusaste

| Koulutusaste | 1980 | | 1985 | | 1990 | |
|-----------------------|---------------|-------------|---------------|-------------|---------------|-------------|
| | Yh- teensä | Mie- hiä | Yh- teensä | Mie- hiä | Yh- teensä | Mie- hiä |
| 15 vuotta täyttäneet | 6464 | 3121 | 6367 | 3063 | 6425 | 3131 |
| Vain perusaste | 4340 | 2042 | 3886 | 1834 | 3548 | 1691 |
| Väh. alempi keskiaste | 2124 | 1079 | 2481 | 1229 | 2877 | 1440 |
| Alempi keskiaste | 1358 | 727 | 1585 | 829 | 1746 | 938 |
| Ylempi keskiaste | 516 | 231 | 597 | 255 | 761 | 319 |
| Vain yo-tutkinto | 213 | 90 | 229 | 96 | 251 | 101 |
| Korkea-aste | 250 | 121 | 299 | 145 | 370 | 183 |

Toimiala

| Toimiala | Työllinen työvoima ¹⁾ | | | Työpaikat | | |
|----------------------|----------------------------------|------|------|-----------|------|------|
| | 1980 | 1985 | 1990 | 1980 | 1985 | 1990 |
| Yhteensä | 3500 | 3459 | 3524 | 2941 | 3093 | 3221 |
| Maa- ja metsätalous | 973 | 904 | 735 | 951 | 888 | 725 |
| Teollisuus | 1057 | 998 | 1067 | 928 | 909 | 1055 |
| Rakentaminen | 239 | 233 | 233 | 158 | 153 | 182 |
| Kauppa ja majoitus | 277 | 331 | 375 | 244 | 306 | 332 |
| Liikenne | 201 | 188 | 169 | 67 | 145 | 140 |
| Rahoitus ja vakuutus | 80 | 120 | 195 | 69 | 104 | 135 |
| Yht.kunn.palvelut | 567 | 662 | 675 | 520 | 584 | 577 |

¹⁾ Vuonna 1980 ammatissa toimiva väestö

Kunnassa asuvien työssäkäyntikunta

| | 1985 | 1990 |
|---------------------------|------|------|
| Kunnassa asuvat työlliset | 3459 | 3524 |
| <i>Työssäkäyntikunta</i> | | |
| litti | 2888 | 2756 |
| Muut kunnat yht. | 571 | 768 |
| joista | | |
| Kouvola | 148 | 185 |
| Nastola | 110 | 128 |
| Kuusankoski | 82 | 111 |

Rakennukset talotyypeittäin

| Talotyyppi | 1980 | | 1985 | | 1990 | |
|---------------------|-------------|----------|-------------|----------|-------------|----------|
| | Rakennuksia | Asuntoja | Rakennuksia | Asuntoja | Rakennuksia | Asuntoja |
| Kaikki rakennukset | 2412 | 3080 | 2410 | 3143 | 2758 | 3530 |
| Erilliset pientalot | 2152 | 2204 | 2101 | 2079 | 2277 | 2269 |
| Kytkeytyt pientalot | 34 | 201 | 73 | 415 | 115 | 624 |
| Asuinkerrostalot | 41 | 487 | 29 | 457 | 30 | 490 |
| Muut | 185 | 188 | 207 | 192 | 336 | 147 |

Asumistiheys

| | 1980 | 1985 | 1990 |
|-------------------------------|------|------|------|
| Asuntokuntia yht. | 2876 | 2900 | 3188 |
| Asuntokuntien keskikoko | 2.6 | 2.5 | 2.4 |
| Ahtaasti asuvia ¹⁾ | 778 | 668 | 557 |
| Huoneita/asuntokunta | 3.6 | 3.0 | 3.0 |
| Huoneita/henkilö | 1.3 | 1.1 | 1.2 |
| m ² /asuntokunta | 77.0 | 82.0 | 82.8 |
| m ² /henkilö | 28.8 | 31.5 | 33.9 |

¹⁾ Normi 4: Enemmän kuin 1 henkilö / huone, kun keittiötä ei lasketa mukaan

Työnantajasektori

| Työnantajasektori | 1980 | | 1985 | | 1990 | |
|--------------------|----------|-------|----------|-------|----------|-------|
| | Yhteensä | % | Yhteensä | % | Yhteensä | % |
| Palkansaajat | 2389 | 100.0 | 2460 | 100.0 | 2552 | 100.0 |
| Julkinen sektori | 618 | 25.8 | 667 | 27.1 | 884 | 34.6 |
| Valtio | 182 | 7.6 | 158 | 6.4 | 176 | 6.8 |
| Kunta | 423 | 17.7 | 491 | 19.9 | 582 | 22.8 |
| Valtioenemm. oy | 13 | 0.5 | 18 | 0.7 | 126 | 4.9 |
| Yksityinen sektori | 1759 | 73.6 | 1730 | 70.3 | 1668 | 65.3 |
| Tuntematon | 12 | 0.5 | 63 | 2.5 | 0 | 0.0 |

Työpaikan sijainti elinkeinoittain 1990

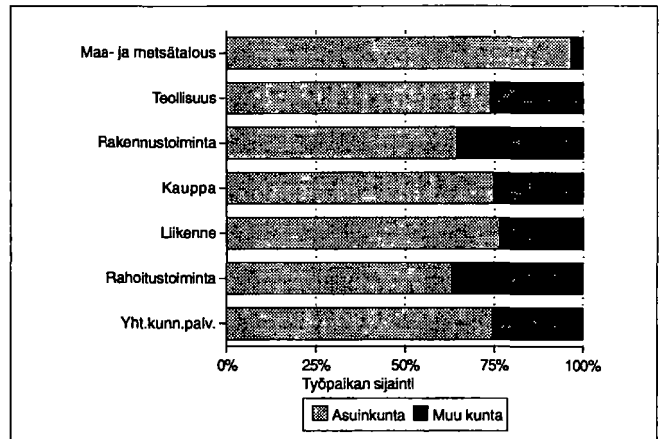

Kesämökkit

| | 1980 | | 1990 | |
|----------------------------|----------|-------|----------|-------|
| | Yhteensä | % | Yhteensä | % |
| Kesämökkejä | 1423 | 100.0 | 1867 | 100.0 |
| <i>Omistajan kotikunta</i> | | | | |
| litti | 153 | 10.7 | 257 | 13.7 |
| Läänin muu kunta | 341 | 23.9 | 358 | 19.1 |
| Muu kunta | 731 | 51.3 | 977 | 52.3 |

Asuntokuntien rakenne (%) vuosina 1980, 1985 ja 1990

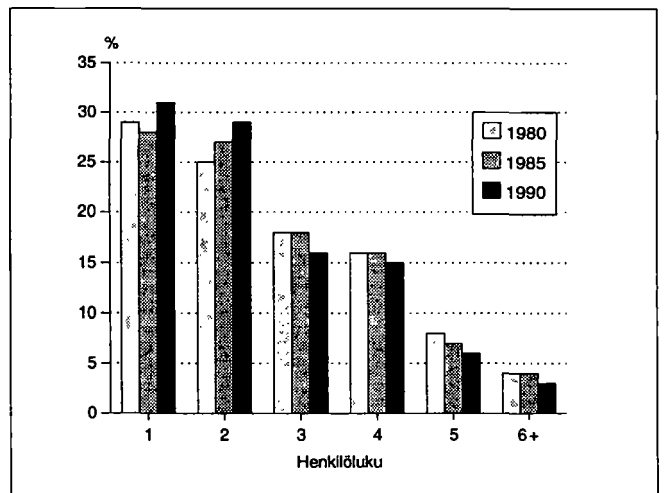

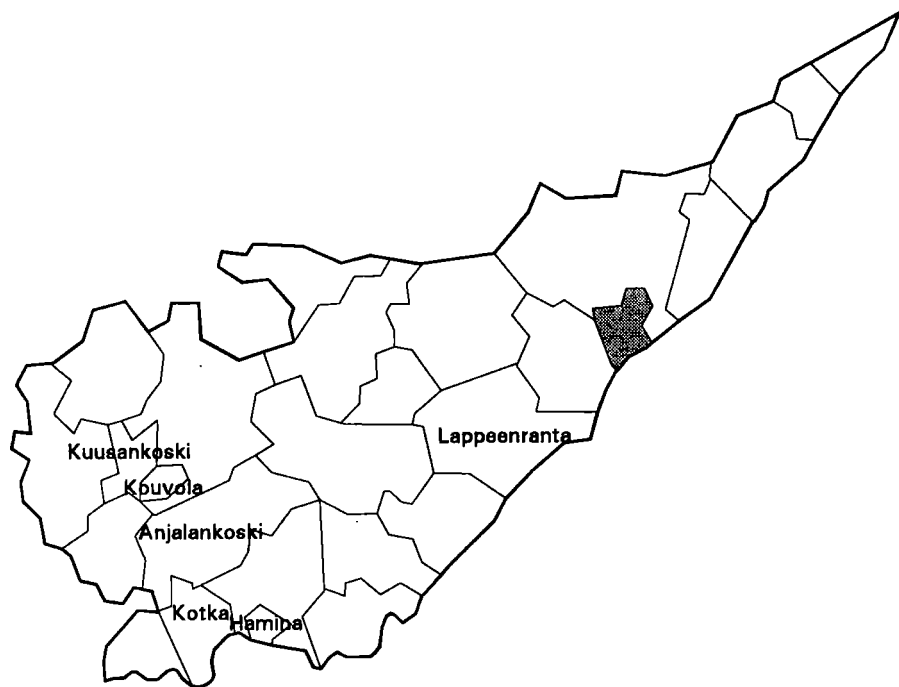

| | |
|--------------------------------------|-------------|
| Kehitysaluevyöhyke | IV tukialue |
| Kantokyläluokka | 6 |
| Kokonaispinta-ala (km ²) | 191.6 |
| Maapinta-ala (km ²) | 154.8 |
| Väkiluku 1991 | 33228 |
| Asukastiheys (as/km ²) | 215 |
| Ruotsinkielisten osuus (%) | 0.1 |
| Väkilukuennuste 2000 | 31015 |
| Työttömyysaste 1992 | 18.8 |
| Työpaikkaomavaraisuus (%) | 103.5 |
| Veroäyrin hinta 1993 | 17.3 |
| Äyryjä/asukas 1991 | 59212 |

Väestörakenne

| Ikä | 1980 | | 1985 | | 1990 | |
|-------------|----------|--------|----------|--------|----------|--------|
| | Yhteensä | Miehiä | Yhteensä | Miehiä | Yhteensä | Miehiä |
| Koko väestö | 36402 | 17636 | 35151 | 17038 | 33566 | 16268 |
| 0 - 6 | 3099 | 1566 | 2747 | 1406 | 2395 | 1226 |
| 7 - 14 | 3953 | 1960 | 3410 | 1722 | 3207 | 1637 |
| 15 - 29 | 8987 | 4687 | 7882 | 4089 | 6727 | 3489 |
| 30 - 44 | 8339 | 4378 | 8350 | 4359 | 7886 | 4132 |
| 45 - 64 | 7632 | 3545 | 8217 | 3927 | 8538 | 4182 |
| 65 - 74 | 3023 | 1112 | 2728 | 1005 | 2686 | 1016 |
| 75 + | 1369 | 388 | 1817 | 530 | 2127 | 586 |

Väestön muutokset

| Vuosi | Syntyneet | Kuolleet | Nettomuutto | Nettosiirtolaisuus | Väestönmuutos | Väkiluku vuoden lopussa ¹⁾ |
|-------|-----------|----------|-------------|--------------------|---------------|---------------------------------------|
| 1980 | 435 | 372 | -201 | -13 | -151 | 36378 |
| 1981 | 424 | 344 | -451 | -6 | -377 | 35994 |
| 1982 | 411 | 341 | -342 | 11 | -261 | 35727 |
| 1983 | 418 | 351 | -192 | 6 | -119 | 35606 |
| 1984 | 364 | 340 | -218 | 12 | -182 | 35412 |
| 1985 | 348 | 367 | -303 | 3 | -319 | 35085 |
| 1986 | 343 | 356 | -286 | 21 | -278 | 34802 |
| 1987 | 342 | 344 | -248 | 18 | -232 | 34566 |
| 1988 | 338 | 344 | -411 | 20 | -397 | 34143 |
| 1989 | 349 | 396 | -227 | -16 | -290 | 33832 |
| 1990 | 379 | 399 | -289 | 18 | -291 | 33566 |

¹⁾ Väkilukuun vuoden lopussa vaikuttaa myös väkiluvun korjaustermi

Väestö 5-vuotiskäluokittain 1990

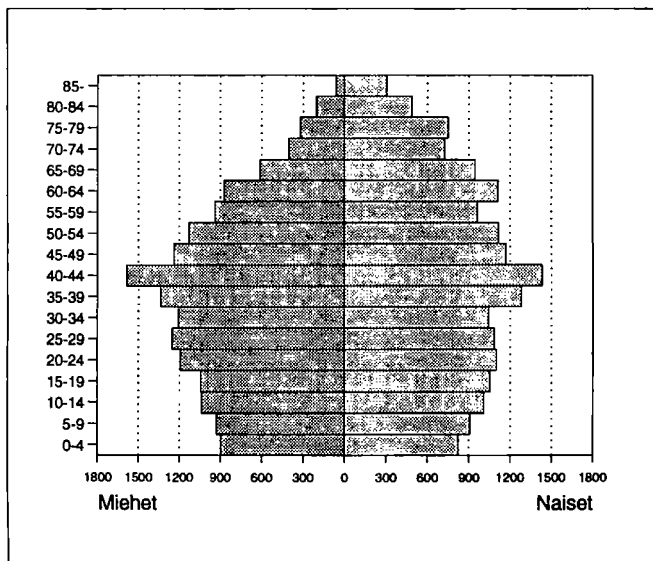

Väestö taajamittain

| | 1980 | 1985 | 1990 |
|-------------------------|-------|-------|-------|
| Koko väestö | 36402 | 35151 | 33566 |
| Taajama-aste | 92.1 | 94.3 | 95.3 |
| Taajamaväestö | 33553 | 33158 | 32017 |
| *Keskustaajama (Imatra) | 33336 | 33158 | 32017 |
| *Mattarila | 210 | - | - |
| *Korvenkylä | 7 | - | - |

* Taajama sijaitsee useamman kunnan alueella

Pääasiallinen toiminta

| Pääasiallinen toiminta | 1980 ¹⁾ | | 1985 | | 1990 | |
|------------------------|--------------------|-------------|---------------|-------------|---------------|-------------|
| | Yh- teensä | Mie- hiä | Yh- teensä | Mie- hiä | Yh- teensä | Mie- hiä |
| Koko väestö | 36402 | 17636 | 35151 | 17038 | 33566 | 16268 |
| Työvoima | 17147 | 9339 | 17215 | 9139 | 16572 | 8899 |
| Työlliset | .. | .. | 15766 | 8431 | 15169 | 8094 |
| Palkansaajat | 15804 | 8597 | 14734 | 7850 | 14021 | 7415 |
| Yrittäjät ym. | 859 | 501 | 1032 | 581 | 1148 | 679 |
| Työttömät | .. | .. | 1449 | 708 | 1403 | 805 |
| Työvoiman ulkopuolella | 19255 | 8297 | 17936 | 7899 | 16994 | 7369 |
| 0 - 14 -vuotiaat | 7052 | 3526 | 6157 | 3128 | 5602 | 2863 |
| Opiskelijat | 3237 | 1590 | 2808 | 1295 | 2301 | 1012 |
| Eläkeläiset | 6354 | 2500 | 7300 | 2941 | 7878 | 3085 |
| Muut | 2612 | 681 | 1671 | 535 | 1213 | 409 |

¹⁾ Vuonna 1980 työvoima = ammatissa toimiva väestö

Vakinaiset ja tilapäiset asukkaat 1990

| Ikä | Virallinen väkiluku | Tilapäisesti läsnä | Tilapäisesti poissa | Todellinen asukasluku |
|----------|---------------------|--------------------|---------------------|-----------------------|
| Yhteensä | 33566 | 202 | 659 | 33109 |
| 0 - 14 | 5602 | 15 | 11 | 5606 |
| 15 - 29 | 6727 | 160 | 559 | 6328 |
| 30 - 44 | 7886 | 15 | 66 | 7835 |
| 45 - 64 | 8538 | 11 | 22 | 8527 |
| 65 + | 4813 | 1 | 1 | 4813 |

Valtionveronalaiset tulot/henkilö, mk

| | 1980 ¹⁾ | 1985 | 1990 |
|--------------|--------------------|-------|--------|
| Työvoima | 43306 | 70087 | 104994 |
| Työlliset | .. | 73548 | 109216 |
| Palkansaajat | 43704 | 74280 | 109794 |
| Yrittäjät | 45838 | 62805 | 101980 |

¹⁾ Vuonna 1980 työvoima = ammatissa toimiva väestö

Koulutusaste

| Koulutusaste | 1980 | | 1985 | | 1990 | |
|-----------------------|---------------|-------------|---------------|-------------|---------------|-------------|
| | Yh- teensä | Mie- hiä | Yh- teensä | Mie- hiä | Yh- teensä | Mie- hiä |
| 15 vuotta täyttäneet | 29350 | 14110 | 28994 | 13910 | 27964 | 13405 |
| Vain perusaste | 18532 | 8366 | 16414 | 7382 | 14748 | 6611 |
| Väh. alempi keskiaste | 10818 | 5744 | 12580 | 6528 | 13216 | 6794 |
| Alempi keskiaste | 6373 | 3364 | 7397 | 3894 | 7517 | 3913 |
| Ylempi keskiaste | 2927 | 1552 | 3580 | 1799 | 3870 | 1901 |
| Vain yo-tutkinto | 1035 | 468 | 1314 | 545 | 1208 | 526 |
| Korkea-aste | 1518 | 828 | 1603 | 835 | 1829 | 980 |
| Alin korkea-aste | 712 | 375 | 741 | 372 | 897 | 467 |
| Alempi kand.aste | 323 | 107 | 331 | 103 | 310 | 103 |
| Ylempi kand.aste | 467 | 331 | 510 | 342 | 592 | 385 |
| Tutkijakoulutus | 16 | 15 | 21 | 18 | 30 | 25 |

Toimiala

| Toimiala | Työllinen työvoima ¹⁾ | | | Työpaikat | | |
|----------------------|----------------------------------|-------|-------|-----------|-------|-------|
| | 1980 | 1985 | 1990 | 1980 | 1985 | 1990 |
| Yhteensä | 17147 | 15766 | 15169 | 17061 | 15743 | 15693 |
| Maa- ja metsätalous | 598 | 443 | 318 | 606 | 428 | 323 |
| Teollisuus | 6671 | 5406 | 5238 | 7401 | 5810 | 5794 |
| Rakentaminen | 1293 | 1313 | 1327 | 1258 | 1222 | 1345 |
| Kauppa ja majoitus | 2397 | 2322 | 2296 | 2521 | 2406 | 2468 |
| Liikenne | 1050 | 1024 | 886 | 959 | 1022 | 923 |
| Rahoitus ja vakuutus | 725 | 859 | 1279 | 750 | 880 | 1295 |
| Yht.kunn.palvelut | 3906 | 4356 | 3604 | 3541 | 3970 | 3324 |

¹⁾ Vuonna 1980 ammatissa toimiva väestö

Kunnassa asuvien työssäkäyntikunta

| | 1985 | 1990 |
|---------------------------|-------|-------|
| Kunnassa asuvat työlliset | 15766 | 15169 |
| <i>Työssäkäyntikunta</i> | | |
| Imatra | 14139 | 13063 |
| Muut kunnat yht. | 1627 | 2106 |
| joista | | |
| Joutseno | 834 | 750 |
| Lappeenranta | 178 | 431 |
| Ruokolahti | 146 | 226 |

Työpaikan sijainti elinkeinoittain 1990

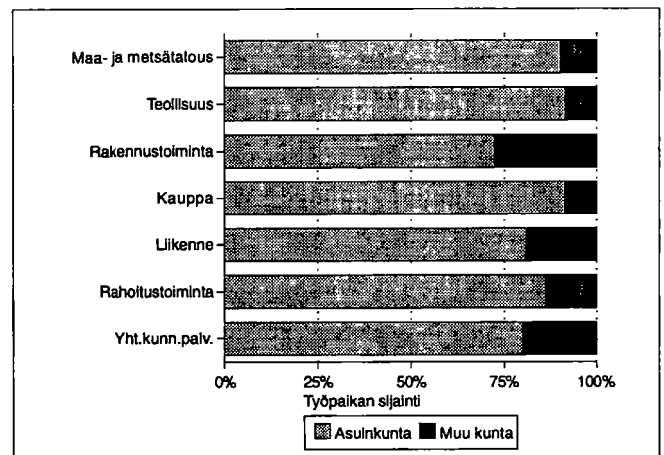

Työvoiman koulutusaste 1990

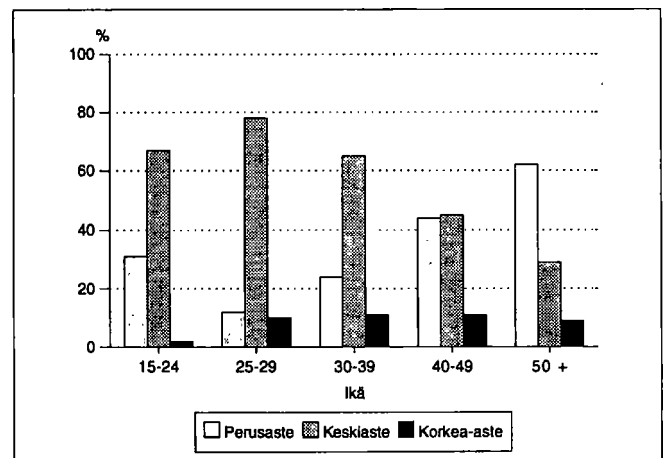

Kunnassa työssäkäyvien asuinkunta

| | | 1985 | 1990 |
|-----------------------|--------------|-------|-------|
| Kunnassa työssäkäyvät | | 15743 | 15693 |
| <i>Asuinkunta</i> | | | |
| Imatra | | 13552 | 13063 |
| Muut kunnat yht. | | 2191 | 2630 |
| joista | Ruokolahti | 1027 | 1054 |
| | Joutseno | 504 | 555 |
| | Rautjärvi | 195 | 250 |
| | Lappeenranta | 187 | 234 |
| | Savonlinna | | 78 |
| | Helsinki | | 47 |

Työllisten sosioekonominen asema

| Sosioekonominen asema | 1980 | | 1985 | | 1990 | |
|-----------------------|----------|-------|----------|-------|----------|-------|
| | Yhteensä | % | Yhteensä | % | Yhteensä | % |
| Yhteensä | 17147 | 100.0 | 15766 | 100.0 | 15169 | 100.0 |
| Yrittäjät | 804 | 4.6 | 982 | 6.2 | 1122 | 7.3 |
| Maatalousyrittäjät | 154 | 0.8 | 152 | 0.9 | 174 | 1.1 |
| Muut yrittäjät | 650 | 3.7 | 830 | 5.2 | 948 | 6.2 |
| Työnantajat | 257 | 1.4 | 350 | 2.2 | .. | .. |
| Yksinäisyrittäjät | 393 | 2.2 | 480 | 3.0 | .. | .. |
| Ylemmät toimihenkilöt | 1391 | 8.1 | 1533 | 9.7 | 1669 | 11.0 |
| Alemmat toimihenkilöt | 5112 | 29.8 | 5182 | 32.8 | 5122 | 33.7 |
| Työntekijät | 9322 | 54.3 | 7996 | 50.7 | 6965 | 45.9 |
| Tuntematon | 518 | 3.0 | 73 | 0.4 | 291 | 1.9 |

Työnantajasektori

| Työnantajasektori | 1980 | | 1985 | | 1990 | |
|--------------------|----------|-------|----------|-------|----------|-------|
| | Yhteensä | % | Yhteensä | % | Yhteensä | % |
| Palkansaajat | 15804 | 100.0 | 14734 | 100.0 | 14021 | 100.0 |
| Julkinen sektori | 8399 | 53.1 | 7481 | 50.7 | 7451 | 53.1 |
| Valtio | 1121 | 7.0 | 1165 | 7.9 | 1093 | 7.7 |
| Kunta | 2845 | 18.0 | 2965 | 20.1 | 3056 | 21.7 |
| Valtioenemm. oy | 4433 | 28.0 | 3351 | 22.7 | 3302 | 23.5 |
| Yksityinen sektori | 7253 | 45.8 | 7049 | 47.8 | 6570 | 46.8 |
| Tuntematon | 152 | 0.9 | 204 | 1.3 | 0 | 0.0 |

Perhetyyppi

| Perhetyyppi | 1980 | | 1985 | | 1990 | |
|----------------------------------|----------|-------|----------|-------|----------|-------|
| | Yhteensä | % | Yhteensä | % | Yhteensä | % |
| Perheitä yhteensä | 9487 | 100.0 | 9116 | 100.0 | 9544 | 100.0 |
| Aviopari, ei lapsia | 2362 | 24.9 | 2460 | 27.0 | 2803 | 29.4 |
| Avopari, ei lapsia ¹⁾ | .. | .. | .. | .. | 959 | 10.0 |
| Aviopari ja lapsia | 5608 | 59.1 | 5032 | 55.2 | 4106 | 43.0 |
| Avopari ja lapsia | 100 | 1.1 | 172 | 1.9 | 470 | 4.9 |
| Äiti ja lapsia | 1236 | 13.0 | 1239 | 13.6 | 1022 | 10.7 |
| Isä ja lapsia | 181 | 1.9 | 213 | 2.3 | 184 | 1.9 |
| Henkilöitä perheissä | 29815 | | 27874 | | 27403 | |
| Lapsiperheitä ²⁾ | 5338 | | 4613 | | 4037 | |
| Keskim.lapsiluku | 1.6 | | 1.6 | | 1.7 | |

¹⁾ Avioparit, joilla ei ole yhteisiä lapsia on päätetty ensimmäisen kerran vuoden 1990 väestölaskennassa

²⁾ Perheet, joissa vähintään 1 alle 18-vuotias lapsi
Keskimääräinen lapsiluku = Alle 18-vuotiaiden lasten lkm / lapsiperheiden lkm

Asuntokuntien rakenne (%) vuosina 1980, 1985 ja 1990

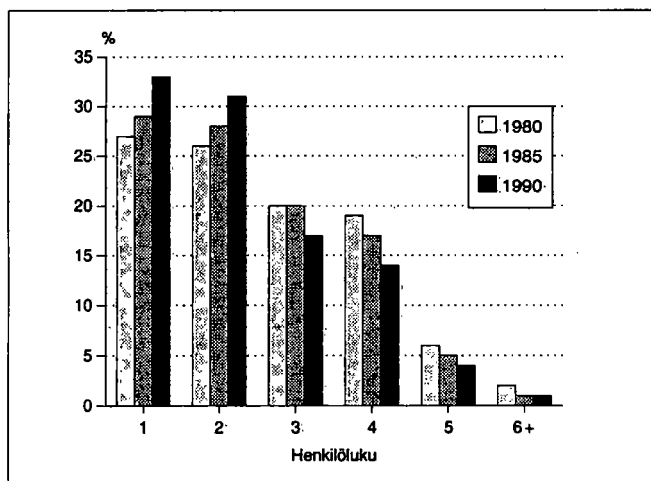

Lapsiperheet lapsiluvun mukaan 1980, 1985 ja 1990

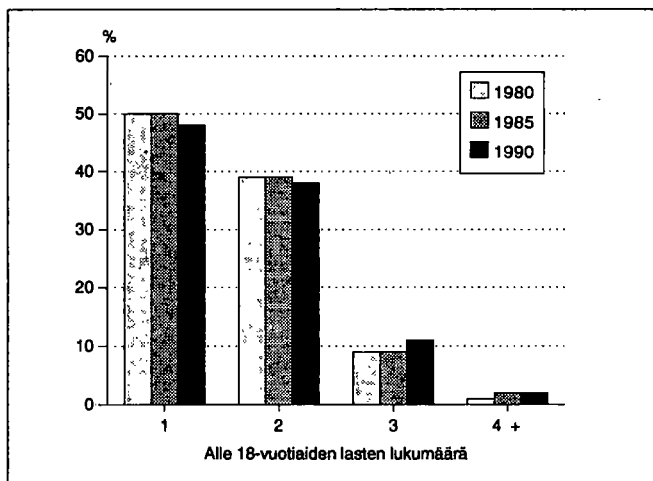

Asumistiheys

| | 1980 | 1985 | 1990 |
|-------------------------------|-------|-------|-------|
| Asuntokuntia yht. | 13940 | 14003 | 14440 |
| Asuntokuntien keskikoko | 2.5 | 2.4 | 2.3 |
| Ahtaasti asuvia ¹⁾ | 4376 | 3268 | 2409 |
| Huoneita/asuntokunta | 3.3 | 2.6 | 2.7 |
| Huoneita/henkilö | 1.2 | 1.0 | 1.1 |
| m ² /asuntokunta | 65.9 | 69.7 | 71.6 |
| m ² /henkilö | 25.4 | 28.1 | 31.1 |

¹⁾ Normi 4: Enemmän kuin 1 henkilö / huone, kun keittiötä ei lasketa mukaan

Hallintaperuste

| Hallintaperuste | 1980 | 1985 | 1990 |
|---------------------|-------|-------|-------|
| Asuntokuntia | 13940 | 14003 | 14440 |
| Omistaa talon | 5197 | 5675 | 5912 |
| Omistaa osakkeet | 2944 | 3689 | 4353 |
| Työsuhdeasunto | 1570 | 1020 | 566 |
| Vuokra-asunto | 3353 | 3196 | 3406 |
| Muu hallintaperuste | 876 | 423 | 203 |

Asuntokunnan koko, ahtaasti asuvat

| Henkilöluku | 1980 | | 1985 | | 1990 | |
|--------------|----------|-----------------|----------|-----------------|----------|-----------------|
| | Yhteensä | Ahtaasti asuvia | Yhteensä | Ahtaasti asuvia | Yhteensä | Ahtaasti asuvia |
| Asuntokunnat | 13940 | 4376 | 14003 | 3268 | 14440 | 2409 |
| 1 henk. | 3816 | - | 4039 | - | 4731 | - |
| 2 henk. | 3590 | 797 | 3855 | 551 | 4509 | 420 |
| 3 henk. | 2791 | 1206 | 2777 | 914 | 2467 | 642 |
| 4 henk. | 2588 | 1437 | 2388 | 1073 | 1954 | 776 |
| 5 henk. | 894 | 696 | 738 | 546 | 616 | 428 |
| 6 henk. | 200 | 186 | 161 | 147 | 128 | 113 |
| 7+ henk. | 61 | 54 | 45 | 37 | 35 | 30 |

¹⁾ Normi 4: Enemmän kuin 1 henkilö / huone, kun keittiötä ei lasketa mukaan

Huoneistotyyppi

| | 1980 | | 1985 | | 1990 | |
|----------------|----------|-------------------------|----------|-------------------------|----------|-------------------------|
| | Asuntoja | m ² / asunto | Asuntoja | m ² / asunto | Asuntoja | m ² / asunto |
| Kaikki asunnot | 14279 | 65.4 | 14471 | 69.3 | 15201 | 70.7 |
| 1h + kt/kk/k | 3224 | 34.8 | 2991 | 33.6 | 2963 | 33.8 |
| 2h + kk/k | 4252 | 54.8 | 4349 | 54.8 | 4583 | 54.6 |
| 3h + k | 2569 | 77.2 | 3179 | 77.1 | 3408 | 77.5 |
| 4h + k | 2267 | 99.0 | 2738 | 99.1 | 2941 | 99.9 |
| 5h + k | 617 | 121.2 | 861 | 121.9 | 997 | 122.1 |
| Muut | 1350 | 67.5 | 353 | 129.3 | 309 | 142.8 |

Rakennukset talotyypeittäin

| Talotyyppi | 1980 | | 1985 | | 1990 | |
|---------------------|-------------|----------|-------------|----------|-------------|----------|
| | Rakennuksia | Asuntoja | Rakennuksia | Asuntoja | Rakennuksia | Asuntoja |
| Kaikki rakennukset | 7151 | 14279 | 7593 | 14471 | 8182 | 15201 |
| Erilliset pientalot | 5845 | 6970 | 6445 | 7294 | 6743 | 7595 |
| Kytkeytyt pientalot | 159 | 885 | 246 | 1207 | 276 | 1311 |
| Asuinkerrostalot | 498 | 5862 | 241 | 5579 | 258 | 5984 |
| Muut | 649 | 562 | 661 | 391 | 905 | 311 |

Toimitilat

| Käyttötarkoitus | 1980 | | 1990 | |
|------------------------|----------|--------------------------------|----------|--------------------------------|
| | Yhteensä | keskipinta-ala, m ² | Yhteensä | keskipinta-ala, m ² |
| Yhteensä | 1333 | 669.6 | 1346 | 601.7 |
| Myymäälä-ym. tilat | 459 | 222.2 | 547 | 253.8 |
| Hoitotilat | 75 | 333.7 | 86 | 668.8 |
| Toimistotilat | 280 | 223.2 | 253 | 414.6 |
| Kokoontumistilat | 57 | 307.5 | 67 | 543.8 |
| Opetustilat | 48 | 1531.9 | 54 | 1689.9 |
| Teollisuustilat | 204 | 2353.8 | 186 | 1324.4 |
| Varasto- ja muut tilat | 210 | 631.9 | 153 | 850.3 |

Rakennusten kerrosala valmistumisvuoden mukaan 1990

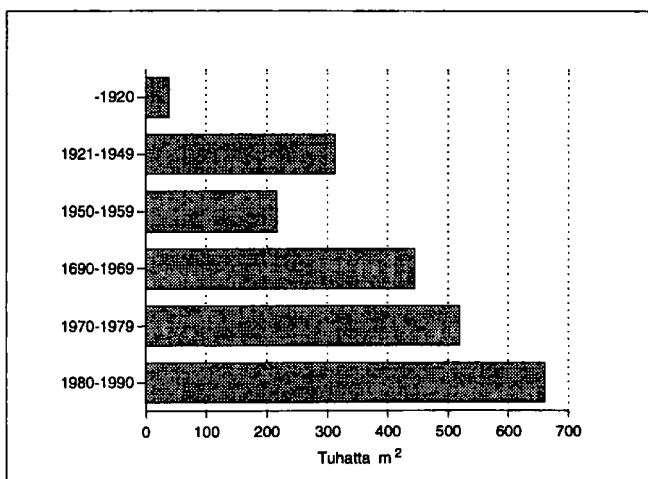

Kesämökkit

| | 1980 | | 1990 | |
|----------------------------|----------|-------|----------|-------|
| | Yhteensä | % | Yhteensä | % |
| Kesämökkejä | 98 | 100.0 | 187 | 100.0 |
| <i>Omistajan kotikunta</i> | | | | |
| Imatra | 71 | 72.4 | 115 | 61.4 |
| Läänin muu kunta | 4 | 4.0 | 18 | 9.6 |
| Muu kunta | 12 | 12.2 | 33 | 17.6 |

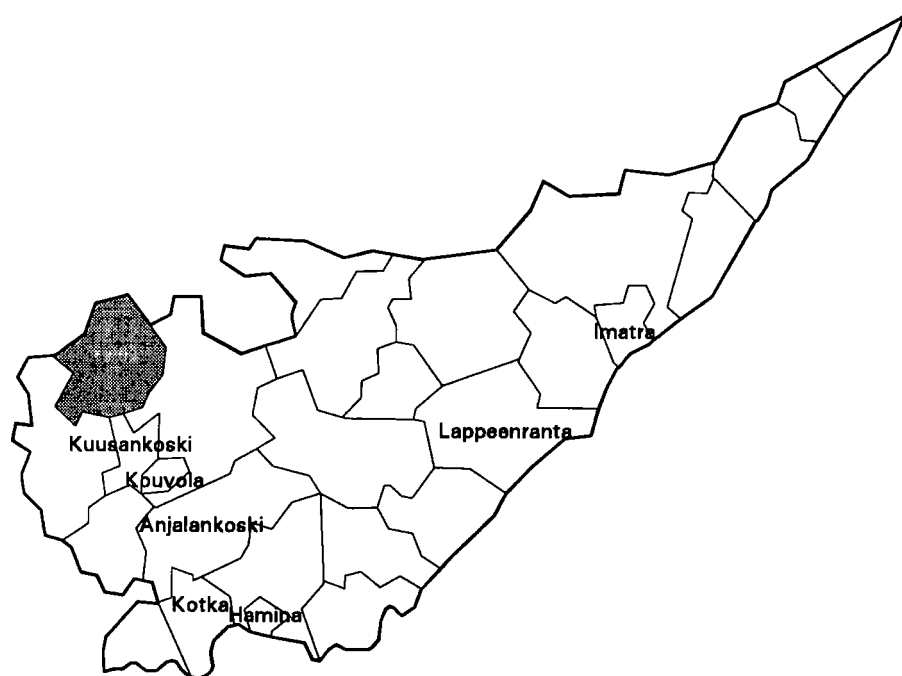

| | |
|--------------------------------------|----------------|
| Kehitysaluevyöhyke | III B-tukialue |
| Kantokylaluokka | 3 |
| Kokonaispinta-ala (km ²) | 563.1 |
| Maapinta-ala (km ²) | 433.2 |
| Väkiluku 1991 | 2064 |
| Asukastiheys (as/km ²) | 5 |
| Ruotsinkielisten osuus (%) | 0.1 |
| Väkilukuennuste 2000 | 2125 |
| Työttömyysaste 1992 | 16.6 |
| Työpaikkaomavaraisuus (%) | 71.3 |
| Veroäyrin hinta 1993 | 17.0 |
| Äyriä/asukas 1991 | 48289 |

Väestörakenne

| Ikä | 1980 | | 1985 | | 1990 | |
|-------------|----------|--------|----------|--------|----------|--------|
| | Yhteensä | Miehiä | Yhteensä | Miehiä | Yhteensä | Miehiä |
| Koko väestö | 2083 | 1063 | 2016 | 1018 | 2039 | 1036 |
| 0 - 6 | 132 | 73 | 130 | 69 | 170 | 91 |
| 7 - 14 | 161 | 84 | 158 | 84 | 168 | 92 |
| 15 - 29 | 407 | 240 | 378 | 211 | 319 | 172 |
| 30 - 44 | 356 | 206 | 376 | 219 | 435 | 253 |
| 45 - 64 | 580 | 276 | 534 | 261 | 513 | 261 |
| 65 - 74 | 289 | 130 | 257 | 105 | 245 | 95 |
| 75 + | 158 | 54 | 183 | 69 | 189 | 72 |

Pääasiallinen toiminta

| Pääasiallinen toiminta | 1980 ¹⁾ | | 1985 | | 1990 | |
|------------------------|--------------------|--------|----------|--------|----------|--------|
| | Yhteensä | Miehiä | Yhteensä | Miehiä | Yhteensä | Miehiä |
| Koko väestö | 2083 | 1063 | 2016 | 1018 | 2039 | 1036 |
| Työvoima | 822 | 503 | 888 | 505 | 904 | 502 |
| Työlliset | .. | .. | 830 | 478 | 843 | 472 |
| Palkansaajat | 460 | 297 | 492 | 285 | 549 | 304 |
| Yrittäjät ym. | 337 | 189 | 338 | 193 | 294 | 168 |
| Työttömät | .. | .. | 58 | 27 | 61 | 30 |
| Työvoiman ulkopuolella | 1261 | 560 | 1128 | 513 | 1135 | 534 |
| 0 - 14 -vuotiaat | 293 | 157 | 288 | 153 | 338 | 183 |
| Opiskelijat | 153 | 77 | 111 | 57 | 82 | 42 |
| Eläkeläiset | 569 | 245 | 614 | 266 | 631 | 271 |
| Muut | 246 | 81 | 115 | 37 | 84 | 38 |

¹⁾ Vuonna 1980 työvoima = ammatissa toimiva väestö

Väestö taajamittain

| | 1980 | 1985 | 1990 |
|--------------------|------|------|------|
| Koko väestö | 2083 | 2016 | 2039 |
| Taajama-aste | 17.7 | 23.5 | 33.2 |
| Taajamaväestö | 370 | 475 | 678 |
| Kirkonkylä (Jaala) | 370 | 475 | 678 |

Koulutusaste

| Koulutusaste | 1980 | | 1985 | | 1990 | |
|-----------------------|----------|--------|----------|--------|----------|--------|
| | Yhteensä | Miehiä | Yhteensä | Miehiä | Yhteensä | Miehiä |
| 15 vuotta täyttäneet | 1790 | 906 | 1728 | 865 | 1701 | 853 |
| Vain perusaste | 1381 | 683 | 1206 | 596 | 1082 | 539 |
| Väh. alempi keskiaste | 409 | 223 | 522 | 269 | 619 | 314 |
| Alempi keskiaste | 268 | 145 | 342 | 180 | 394 | 201 |
| Ylempi keskiaste | 100 | 59 | 128 | 64 | 145 | 76 |
| Vain yo-tutkinto | 42 | 24 | 55 | 28 | 38 | 18 |
| Korkea-aste | 41 | 19 | 52 | 25 | 80 | 37 |

Toimiala

| Toimiala | Työllinen työvoima ¹⁾ | | | Työpaikat | | |
|----------------------|----------------------------------|------|------|-----------|------|------|
| | 1980 | 1985 | 1990 | 1980 | 1985 | 1990 |
| Yhteensä | 822 | 830 | 843 | 652 | 657 | 601 |
| Maa- ja metsätalous | 376 | 349 | 275 | 361 | 347 | 256 |
| Teollisuus | 138 | 135 | 132 | 77 | 68 | 44 |
| Rakentaminen | 59 | 62 | 78 | 48 | 34 | 34 |
| Kauppa ja majoitus | 83 | 76 | 98 | 55 | 52 | 79 |
| Liikenne | 37 | 39 | 48 | 22 | 28 | 32 |
| Rahoitus ja vakuutus | 16 | 33 | 47 | 15 | 22 | 23 |
| Yht.kunn.palvelut | 93 | 130 | 143 | 74 | 105 | 111 |

¹⁾ Vuonna 1980 ammatissa toimiva väestö

Työnantajasektori

| Työnantajasektori | 1980 | | 1985 | | 1990 | |
|--------------------|----------|-------|----------|-------|----------|-------|
| | Yhteensä | % | Yhteensä | % | Yhteensä | % |
| Palkansaajat | 460 | 100.0 | 492 | 100.0 | 549 | 100.0 |
| Julkinen sektori | 123 | 26.7 | 132 | 26.8 | 181 | 32.9 |
| Valtio | 40 | 8.6 | 33 | 6.7 | 45 | 8.1 |
| Kunta | 74 | 16.0 | 94 | 19.1 | 127 | 23.1 |
| Valtioenemm. oy | 9 | 1.9 | 5 | 1.0 | 9 | 1.6 |
| Yksityinen sektori | 333 | 72.3 | 337 | 68.4 | 368 | 67.0 |
| Tuntematon | 4 | 0.8 | 23 | 4.6 | 0 | 0.0 |

Kunnassa asuvien työssäkäyntikunta

| | 1985 | 1990 |
|---------------------------|------|------|
| Kunnassa asuvat työlliset | 830 | 843 |
| <i>Työssäkäyntikunta</i> | | |
| Jaala | 629 | 555 |
| Muut kunnat yht. joista | 201 | 288 |
| Kuusankoski | 69 | 112 |
| Kouvola | 50 | 60 |
| Heinolan mlk | 16 | 19 |

Työpaikan sijainti elinkeinoittain 1990

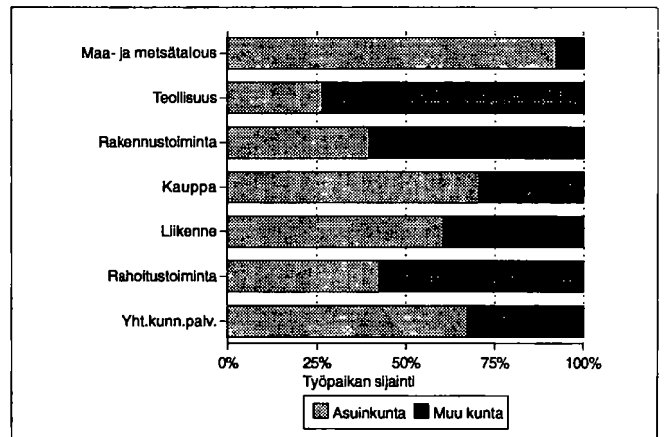

Rakennukset talotyypeittäin

| Talotyyppi | 1980 | | 1985 | | 1990 | |
|---------------------|-------------|----------|-------------|----------|-------------|----------|
| | Rakennuksia | Asuntoja | Rakennuksia | Asuntoja | Rakennuksia | Asuntoja |
| Kaikki rakennukset | 788 | 778 | 870 | 849 | 1062 | 959 |
| Erilliset pientalot | 700 | 645 | 692 | 673 | 832 | 740 |
| Kytkeytyt pientalot | 9 | 41 | 25 | 110 | 36 | 168 |
| Asuinkerrostalot | 7 | 8 | 8 | 7 | 3 | 2 |
| Muut | 72 | 84 | 145 | 59 | 191 | 49 |

Kesämökkit

| | 1980 | | 1990 | |
|----------------------------|----------|-------|----------|-------|
| | Yhteensä | % | Yhteensä | % |
| Kesämökkejä | 1605 | 100.0 | 2097 | 100.0 |
| <i>Omistajan kotikunta</i> | | | | |
| Jaala | 86 | 5.3 | 131 | 6.2 |
| Läänin muu kunta | 774 | 48.2 | 836 | 39.8 |
| Muu kunta | 537 | 33.4 | 814 | 38.8 |

Asumistiheys

| | 1980 | 1985 | 1990 |
|-------------------------------|------|------|------|
| Asuntokuntia yht. | 818 | 796 | 848 |
| Asuntokuntien keskikoko | 2.4 | 2.4 | 2.3 |
| Ahtaasti asuvia ¹⁾ | 216 | 181 | 163 |
| Huoneita/asuntokunta | 3.5 | 2.7 | 2.9 |
| Huoneita/henkilö | 1.3 | 1.1 | 1.2 |
| m ² /asuntokunta | 71.1 | 76.7 | 80.9 |
| m ² /henkilö | 27.8 | 31.1 | 34.2 |

¹⁾ Normi 4: Enemmän kuin 1 henkilö / huone, kun keittiötä ei lasketa mukaan

Asuntokuntien rakenne (%) vuosina 1980, 1985 ja 1990

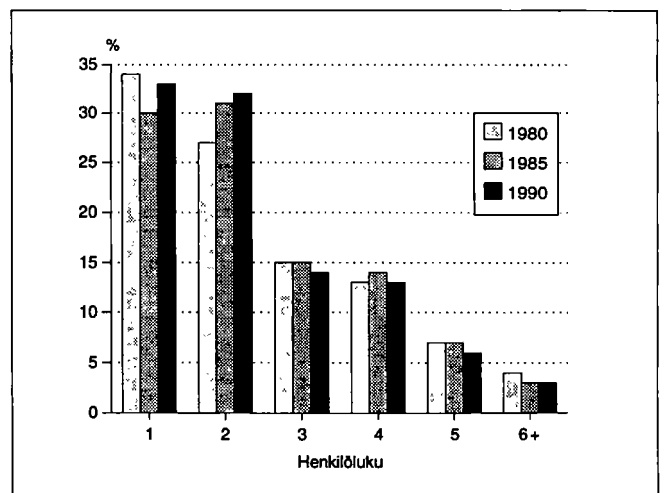

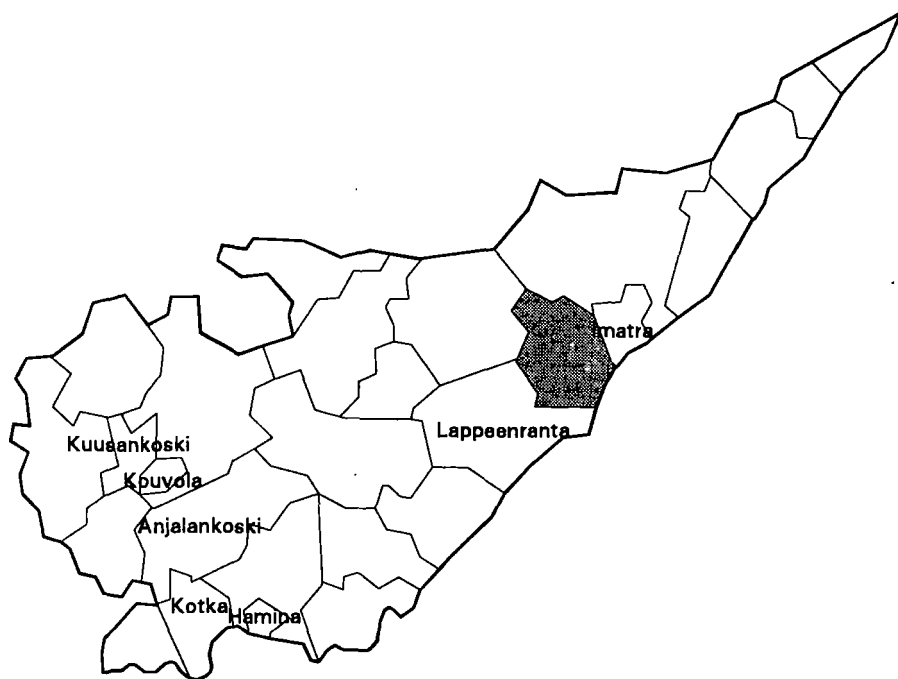

| | |
|--------------------------------------|-------------|
| Kehitysaluevyöhyke | IV tukialue |
| Kantokyläluokka | 6 |
| Kokonaispinta-ala (km ²) | 498.4 |
| Maapinta-ala (km ²) | 310.7 |
| Väkiluku 1991 | 11988 |
| Asukastiheys (as/km ²) | 39 |
| Ruotsinkielisten osuus (%) | 0.1 |
| Väkilukuennuste 2000 | 12190 |
| Työttömyysaste 1992 | 17.0 |
| Työpaikkaomavaraisuus (%) | 98.5 |
| Veroäyrin hinta 1993 | 17.5 |
| Äyryjä/asukas 1991 | 56941 |

Väestörakenne

| Ikä | 1980 | | 1985 | | 1990 | |
|-------------|----------|--------|----------|--------|----------|--------|
| | Yhteensä | Miehiä | Yhteensä | Miehiä | Yhteensä | Miehiä |
| Koko väestö | 11979 | 5901 | 11847 | 5832 | 11949 | 5947 |
| 0 - 6 | 1168 | 591 | 1100 | 552 | 1000 | 540 |
| 7 - 14 | 1373 | 678 | 1318 | 656 | 1339 | 666 |
| 15 - 29 | 2878 | 1501 | 2512 | 1306 | 2295 | 1207 |
| 30 - 44 | 2686 | 1419 | 2914 | 1532 | 2971 | 1536 |
| 45 - 64 | 2574 | 1201 | 2615 | 1276 | 2779 | 1413 |
| 65 - 74 | 866 | 363 | 849 | 339 | 958 | 387 |
| 75 + | 434 | 148 | 539 | 171 | 607 | 198 |

Väestön muutokset

| Vuosi | Syntyneet | Kuolleet | Nettomuutto | Nettosiirtolaisuus | Väestön muutos | Väkiluku vuoden lopussa ¹⁾ |
|-------|-----------|----------|-------------|--------------------|----------------|---------------------------------------|
| 1980 | 163 | 117 | 33 | -7 | 72 | 12007 |
| 1981 | 165 | 84 | -80 | 5 | 6 | 12011 |
| 1982 | 140 | 114 | -113 | 11 | -76 | 11933 |
| 1983 | 145 | 110 | -86 | 10 | -41 | 11895 |
| 1984 | 150 | 113 | -63 | 10 | -16 | 11873 |
| 1985 | 152 | 108 | -47 | 4 | 1 | 11869 |
| 1986 | 116 | 131 | -86 | 8 | -93 | 11762 |
| 1987 | 117 | 112 | -52 | 4 | -43 | 11714 |
| 1988 | 124 | 93 | -35 | -1 | -5 | 11731 |
| 1989 | 141 | 119 | 132 | 4 | 158 | 11868 |
| 1990 | 127 | 103 | 19 | 43 | 86 | 11949 |

¹⁾ Väkilukuun vuoden lopussa vaikuttaa myös väkiluvun korjaustermi

Väestö 5-vuotiskäluokittain 1990

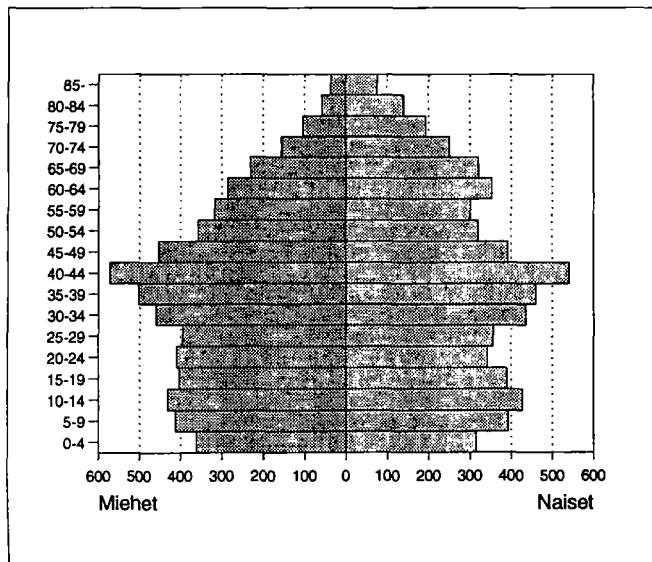

Väestö taajamittain

| | 1980 | 1985 | 1990 |
|--------------------------|-------|-------|-------|
| Koko väestö | 11979 | 11847 | 11949 |
| Taajama-aste | 72.5 | 75.1 | 80.1 |
| Taajamaväestö | 8692 | 8903 | 9572 |
| *Keskustaajama (Imatra) | 36 | 1239 | 1708 |
| Keskustaajama (Joutseno) | 7037 | 7042 | 7864 |
| *Korvenkylä | 1209 | - | - |
| Rauha-Tiuru | 410 | 622 | - |

* Taajama sijaitsee useamman kunnan alueella

Pääasiallinen toiminta

| Pääasiallinen toiminta | 1980 ¹⁾ | | 1985 | | 1990 | |
|------------------------|--------------------|--------|-----------|--------|-----------|--------|
| | Yh-teensä | Miehiä | Yh-teensä | Miehiä | Yh-teensä | Miehiä |
| Koko väestö | 11979 | 5901 | 11847 | 5832 | 11949 | 5947 |
| Työvoima | 5695 | 3151 | 5735 | 3095 | 5833 | 3170 |
| Työlliset | .. | .. | 5381 | 2932 | 5410 | 2945 |
| Palkansaajat | 4808 | 2665 | 4629 | 2485 | 4684 | 2505 |
| Yrittäjät ym. | 785 | 440 | 752 | 447 | 726 | 440 |
| Työttömät | .. | .. | 354 | 163 | 423 | 225 |
| Työvoiman ulkopuolella | 6284 | 2750 | 6112 | 2737 | 6116 | 2777 |
| 0 - 14 -vuotiaat | 2541 | 1269 | 2418 | 1208 | 2339 | 1206 |
| Opiskelijat | 1025 | 500 | 891 | 403 | 770 | 349 |
| Eläkeläiset | 1885 | 778 | 2291 | 965 | 2556 | 1068 |
| Muut | 833 | 203 | 512 | 161 | 451 | 154 |

¹⁾ Vuonna 1980 työvoima = ammatissa toimiva väestö

Vakinaiset ja tilapäiset asukkaat 1990

| Ikä | Virallinen väkiluku | Tilapäisesti läsnä | Tilapäisesti poissa | Todellinen asukasluku |
|----------|---------------------|--------------------|---------------------|-----------------------|
| Yhteensä | 11949 | 82 | 198 | 11833 |
| 0 - 14 | 2339 | 3 | 7 | 2335 |
| 15 - 29 | 2295 | 64 | 162 | 2197 |
| 30 - 44 | 2971 | 11 | 22 | 2960 |
| 45 - 64 | 2779 | 4 | 7 | 2776 |
| 65 + | 1565 | - | - | 1565 |

Valtionveronalaiset tulot/henkilö, mk

| | 1980 ¹⁾ | 1985 | 1990 |
|--------------|--------------------|-------|--------|
| Työvoima | 41644 | 68345 | 103092 |
| Työlliset | .. | 70487 | 106513 |
| Palkansaajat | 44043 | 73533 | 109194 |
| Yrittäjät | 28587 | 51042 | 88886 |

¹⁾ Vuonna 1980 työvoima = ammatissa toimiva väestö

Koulutusaste

| Koulutusaste | 1980 | | 1985 | | 1990 | |
|-----------------------|-----------|--------|-----------|--------|-----------|--------|
| | Yh-teensä | Miehiä | Yh-teensä | Miehiä | Yh-teensä | Miehiä |
| 15 vuotta täyttäneet | 9438 | 4632 | 9429 | 4624 | 9610 | 4741 |
| Vain perusaste | 5827 | 2810 | 5255 | 2534 | 4994 | 2428 |
| Väh. alempi keskiaste | 3611 | 1822 | 4174 | 2090 | 4616 | 2313 |
| Alempi keskiaste | 2091 | 1088 | 2426 | 1260 | 2593 | 1349 |
| Ylempi keskiaste | 1009 | 481 | 1186 | 570 | 1343 | 638 |
| Vain yo-tutkinto | 283 | 127 | 340 | 143 | 333 | 158 |
| Korkea-aste | 511 | 253 | 562 | 260 | 680 | 326 |
| Alin korkea-aste | 260 | 124 | 291 | 130 | 352 | 167 |
| Alempi kand.aste | 114 | 40 | 119 | 39 | 132 | 53 |
| Ylempi kand.aste | 133 | 85 | 147 | 86 | 191 | 101 |
| Tutkijakoulutus | 4 | 4 | 5 | 5 | 5 | 5 |

Toimiala

| Toimiala | Työllinen työvoima ¹⁾ | | | Työpaikat | | |
|----------------------|----------------------------------|------|------|-----------|------|------|
| | 1980 | 1985 | 1990 | 1980 | 1985 | 1990 |
| Yhteensä | 5695 | 5381 | 5410 | 5716 | 5643 | 5328 |
| Maa- ja metsätalous | 689 | 593 | 427 | 686 | 591 | 413 |
| Teollisuus | 2301 | 1759 | 1763 | 2297 | 1806 | 1812 |
| Rakentaminen | 284 | 354 | 413 | 110 | 265 | 231 |
| Kauppa ja majoitus | 451 | 479 | 571 | 339 | 391 | 469 |
| Liikenne | 228 | 234 | 219 | 158 | 205 | 218 |
| Rahoitus ja vakuutus | 137 | 191 | 326 | 111 | 153 | 209 |
| Yht.kunn.palvelut | 1500 | 1750 | 1583 | 2006 | 2209 | 1867 |

¹⁾ Vuonna 1980 ammatissa toimiva väestö

Kunnassa asuvien työssäkäyntikunta

| | 1985 | 1990 |
|---------------------------|------|------------------|
| Kunnassa asuvat työlliset | 5381 | 5410 |
| <i>Työssäkäyntikunta</i> | | |
| Joutseno | 4314 | 3987 |
| Muut kunnat yht. | 1067 | 1423 |
| joista | | |
| Imatra | 504 | Lappeenranta 646 |
| Lappeenranta | 423 | Imatra 555 |
| Helsinki | 33 | Helsinki 63 |

Työpaikan sijainti elinkeinoittain 1990

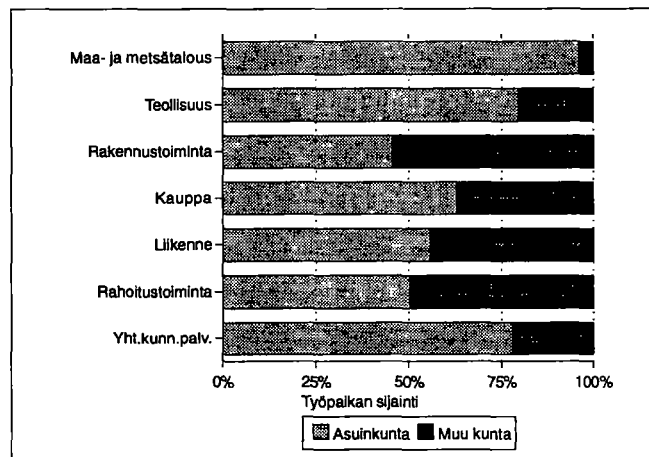

Työvoiman koulutusaste 1990

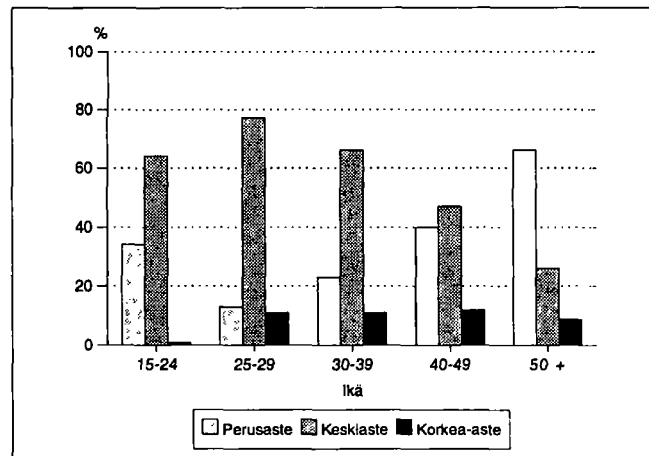

Kunnassa työssäkäyvien asuinkunta

| | 1985 | | 1990 | |
|-----------------------|--------------|-----|--------------|-----|
| Kunnassa työssäkäyvät | 5643 | | 5328 | |
| <i>Asuinkunta</i> | | | | |
| Joutseno | 4195 | | 3987 | |
| Muut kunnat yht. | 1448 | | 1341 | |
| joista | Imatra | 834 | Imatra | 750 |
| | Lappeenranta | 362 | Lappeenranta | 389 |
| | Ruokolahti | 48 | Ruokolahti | 51 |

Työllisten sosioekonominen asema

| Sosioekonominen asema | 1980 | | 1985 | | 1990 | |
|-----------------------|----------|-------|----------|-------|----------|-------|
| | Yhteensä | % | Yhteensä | % | Yhteensä | % |
| Yhteensä | 5695 | 100.0 | 5381 | 100.0 | 5410 | 100.0 |
| Yrittäjät | 681 | 11.9 | 691 | 12.8 | 716 | 13.2 |
| Maatalousyrittäjät | 508 | 8.9 | 457 | 8.4 | 396 | 7.3 |
| Muut yrittäjät | 173 | 3.0 | 234 | 4.3 | 320 | 5.9 |
| Työnantajat | 88 | 1.5 | 104 | 1.9 | .. | .. |
| Yksinäisyrittäjät | 85 | 1.4 | 130 | 2.4 | .. | .. |
| Ylemmät toimihenkilöt | 410 | 7.1 | 492 | 9.1 | 561 | 10.3 |
| Alemmat toimihenkilöt | 1359 | 23.8 | 1590 | 29.5 | 1634 | 30.2 |
| Työntekijät | 3078 | 54.0 | 2581 | 47.9 | 2443 | 45.1 |
| Tuntematon | 167 | 2.9 | 27 | 0.5 | 56 | 1.0 |

Työnantajasektori

| Työnantajasektori | 1980 | | 1985 | | 1990 | |
|--------------------|----------|-------|----------|-------|----------|-------|
| | Yhteensä | % | Yhteensä | % | Yhteensä | % |
| Palkansaajat | 4808 | 100.0 | 4629 | 100.0 | 4684 | 100.0 |
| Julkinen sektori | 1556 | 32.3 | 1734 | 37.4 | 1818 | 38.8 |
| Valtio | 320 | 6.6 | 322 | 6.9 | 355 | 7.5 |
| Kunta | 1126 | 23.4 | 1309 | 28.2 | 1324 | 28.2 |
| Valtioenemm. oy | 110 | 2.2 | 103 | 2.2 | 139 | 2.9 |
| Yksityinen sektori | 3225 | 67.0 | 2856 | 61.6 | 2866 | 61.1 |
| Tuntematon | 27 | 0.5 | 39 | 0.8 | 0 | 0.0 |

Perhetyyppi

| Perhetyyppi | 1980 | | 1985 | | 1990 | |
|----------------------------------|----------|-------|----------|-------|----------|-------|
| | Yhteensä | % | Yhteensä | % | Yhteensä | % |
| Perheitä yhteensä | 3129 | 100.0 | 3112 | 100.0 | 3377 | 100.0 |
| Aviopari, ei lapsia | 712 | 22.8 | 760 | 24.4 | 918 | 27.2 |
| Avopari, ei lapsia ¹⁾ | .. | .. | .. | .. | 268 | 7.9 |
| Aviopari ja lapsia | 1986 | 63.5 | 1860 | 59.8 | 1648 | 48.8 |
| Avopari ja lapsia | 30 | 1.0 | 63 | 2.0 | 150 | 4.4 |
| Äiti ja lapsia | 353 | 11.3 | 362 | 11.6 | 319 | 9.4 |
| Isä ja lapsia | 48 | 1.5 | 67 | 2.2 | 74 | 2.2 |
| Henkilöitä perheissä | 10137 | | 9945 | | 10222 | |
| Lapsiperheitä ²⁾ | 1803 | | 1671 | | 1583 | |
| Keskim.lapsiluku | 1.7 | | 1.7 | | 1.8 | |

¹⁾ Avioparit, joilla ei ole yhteisiä lapsia on päätelty ensimmäisen kerran vuoden 1990 väestölaskennassa

²⁾ Perheet, joissa vähintään 1 alle 18-vuotias lapsi
Keskimääräinen lapsiluku = Alle 18-vuotiaiden lasten lkm / lapsiperheiden lkm

Asuntokuntien rakenne (%) vuosina 1980, 1985 ja 1990

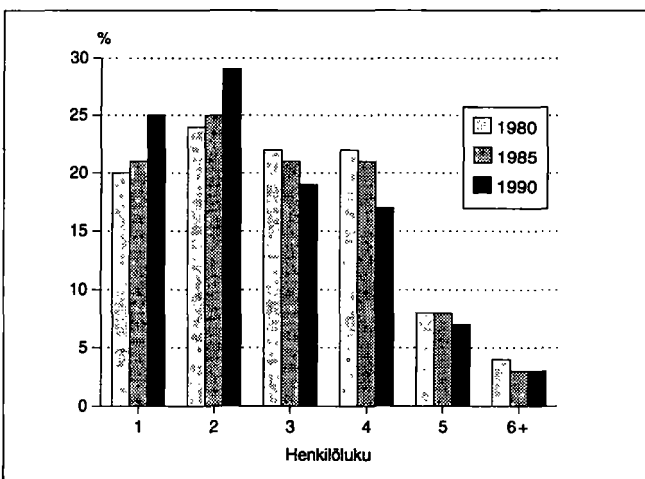

Lapsiperheet lapsiluvun mukaan 1980, 1985 ja 1990

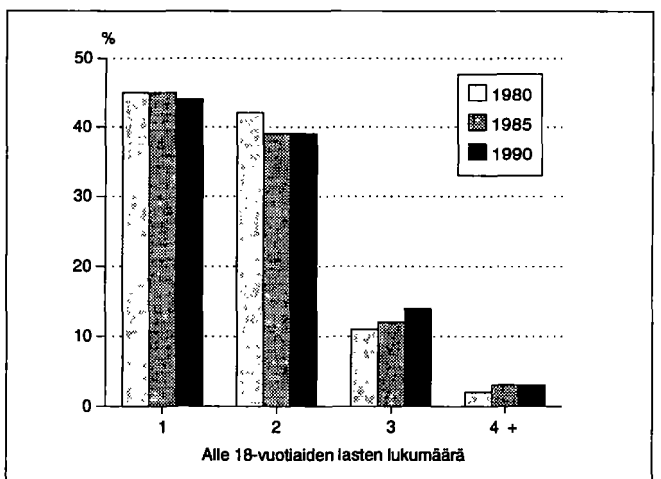

Asumistiheys

| | 1980 | 1985 | 1990 |
|-------------------------------|------|------|------|
| Asutokuntia yht. | 4091 | 4163 | 4533 |
| Asutokuntien keskikoko | 2.8 | 2.7 | 2.6 |
| Ahtaasti asuvia ¹⁾ | 1330 | 1124 | 870 |
| Huoneita/asutokunta | 3.6 | 2.9 | 3.0 |
| Huoneita/henkilö | 1.2 | 1.0 | 1.1 |
| m ² /asutokunta | 74.6 | 79.2 | 81.2 |
| m ² /henkilö | 25.8 | 28.3 | 31.3 |

¹⁾ Normi 4: Enemmän kuin 1 henkilö / huone, kun keittiötä ei lasketa mukaan

Hallintaperuste

| Hallintaperuste | 1980 | 1985 | 1990 |
|---------------------|------|------|------|
| Asutokuntia | 4091 | 4163 | 4533 |
| Omistaa talon | 2103 | 2345 | 2545 |
| Omistaa osakkeet | 468 | 628 | 915 |
| Työsuhdeasunto | 790 | 560 | 243 |
| Vuokra-asunto | 499 | 452 | 735 |
| Muu hallintaperuste | 231 | 178 | 95 |

Asutokunnan koko, ahtaasti asuvat

| Henkilöluku | 1980 | | 1985 | | 1990 | |
|-------------|----------|-------------------------------|----------|-------------------------------|----------|-------------------------------|
| | Yhteensä | Ahtaasti asuvia ¹⁾ | Yhteensä | Ahtaasti asuvia ¹⁾ | Yhteensä | Ahtaasti asuvia ¹⁾ |
| Asutokunnat | 4091 | 1330 | 4163 | 1124 | 4533 | 870 |
| 1 henk. | 838 | - | 885 | - | 1147 | - |
| 2 henk. | 966 | 164 | 1061 | 121 | 1337 | 103 |
| 3 henk. | 901 | 310 | 893 | 253 | 850 | 164 |
| 4 henk. | 915 | 481 | 866 | 400 | 776 | 308 |
| 5 henk. | 319 | 243 | 332 | 241 | 307 | 199 |
| 6 henk. | 103 | 88 | 96 | 84 | 98 | 80 |
| 7+ henk. | 49 | 44 | 30 | 25 | 18 | 16 |

¹⁾ Normi 4: Enemmän kuin 1 henkilö / huone, kun keittiötä ei lasketa mukaan

Huoneistotyyppi

| | 1980 | | 1985 | | 1990 | |
|----------------|----------|-------------------------|----------|-------------------------|----------|-------------------------|
| | Asuntoja | m ² / asunto | Asuntoja | m ² / asunto | Asuntoja | m ² / asunto |
| Kaikki asunnot | 4244 | 73.5 | 4371 | 78.2 | 4744 | 80.4 |
| 1h + kt/kk/k | 668 | 35.8 | 558 | 34.4 | 541 | 35.5 |
| 2h + kk/k | 1189 | 55.6 | 1173 | 56.4 | 1259 | 56.0 |
| 3h + k | 977 | 79.7 | 1106 | 79.8 | 1205 | 80.0 |
| 4h + k | 837 | 101.7 | 1001 | 102.7 | 1123 | 103.3 |
| 5h + k | 268 | 126.2 | 363 | 126.2 | 439 | 126.4 |
| Muut | 305 | 81.9 | 170 | 120.3 | 177 | 137.5 |

Rakennukset talotyypeittäin

| Talotyyppi | 1980 | | 1985 | | 1990 | |
|---------------------|-------------|----------|-------------|----------|-------------|----------|
| | Rakennuksia | Asuntoja | Rakennuksia | Asuntoja | Rakennuksia | Asuntoja |
| Kaikki rakennukset | 3048 | 4244 | 3056 | 4371 | 3484 | 4744 |
| Erilliset pientalot | 2513 | 2605 | 2599 | 2621 | 2868 | 2925 |
| Kytetyt pientalot | 63 | 334 | 84 | 465 | 120 | 643 |
| Asuinkerrostalot | 108 | 1131 | 95 | 1078 | 57 | 1072 |
| Muut | 364 | 174 | 278 | 207 | 439 | 104 |

Toimitilat

| Käyttötarkoitus | 1980 | | 1990 | |
|------------------------|----------|--------------------------------|----------|--------------------------------|
| | Yhteensä | keskipinta-ala, m ² | Yhteensä | keskipinta-ala, m ² |
| Yhteensä | 523 | 600.0 | 416 | 599.4 |
| Myymlä-ym. tilat | 99 | 199.1 | 128 | 261.2 |
| Hoitotilat | 34 | 1539.6 | 34 | 672.4 |
| Toimistotilat | 90 | 194.8 | 70 | 405.5 |
| Kokoonmistilat | 34 | 219.0 | 25 | 533.4 |
| Opetustilat | 24 | 850.5 | 23 | 1686.6 |
| Teollisuustilat | 118 | 1024.7 | 74 | 1313.3 |
| Varasto- ja muut tilat | 124 | 608.3 | 62 | 819.8 |

Rakennusten kerrosala valmistumisvuoden mukaan 1990

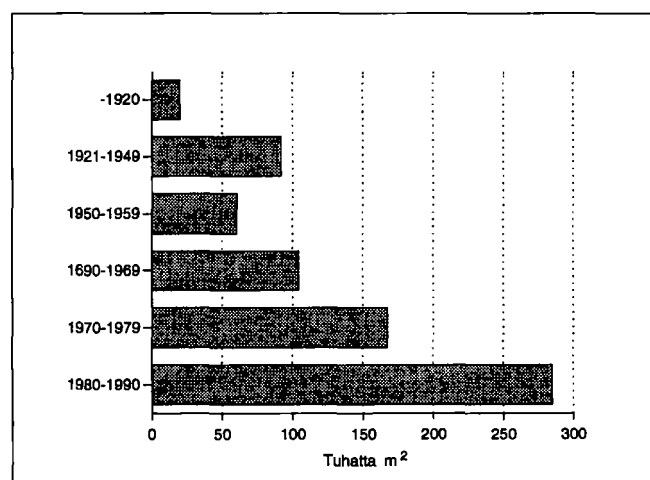

Kesämökkit

| | 1980 | | 1990 | |
|---------------------|----------|-------|----------|-------|
| | Yhteensä | % | Yhteensä | % |
| Kesämökkejä | 512 | 100.0 | 616 | 100.0 |
| Omistajan kotikunta | | | | |
| Joutseno | 205 | 40.0 | 235 | 38.1 |
| Läänin muu kunta | 162 | 31.6 | 190 | 30.8 |
| Muu kunta | 50 | 9.7 | 67 | 10.8 |

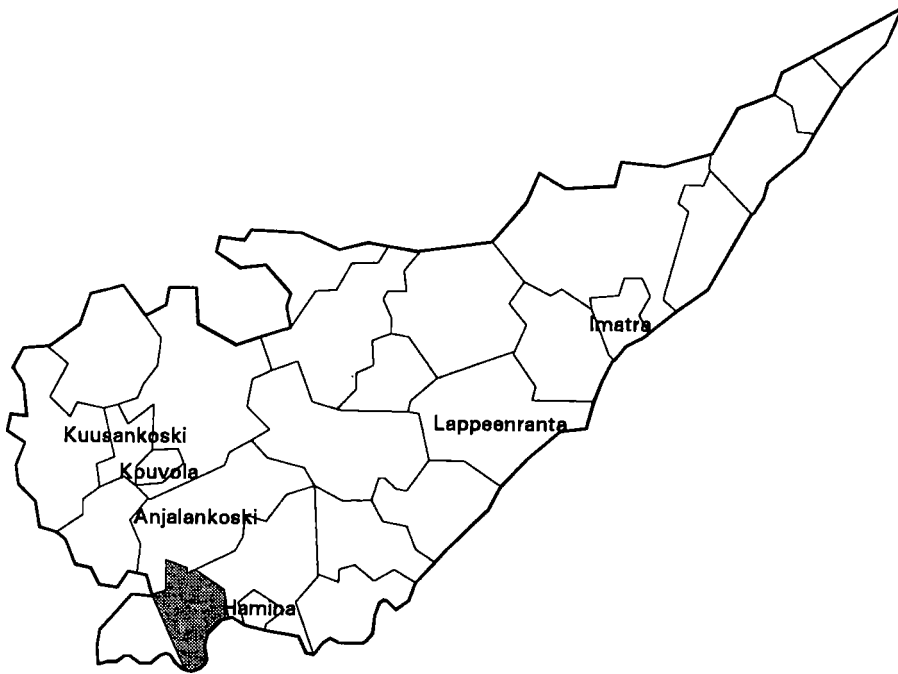

| | |
|--------------------------------------|----------------|
| Kehitysaluevyöhyke | IV ei tukialue |
| Kantokyläluokka | 5 |
| Kokonaispinta-ala (km ²) | 274.1 |
| Maapinta-ala (km ²) | 268.3 |
| Väkiluku 1991 | 56515 |
| Asukastiheys (as/km ²) | 211 |
| Ruotsinkielisten osuus (%) | 1.2 |
| Väkilukuennuste 2000 | 52293 |
| Työttömyysaste 1992 | 16.5 |
| Työpaikkaomavaraisuus (%) | 103.5 |
| Veroäyrin hinta 1993 | 17.5 |
| Äyrejä/asukas 1991 | 57991 |

Väestörakenne

| Ikä | 1980 | | 1985 | | 1990 | |
|-------------|----------|--------|----------|--------|----------|--------|
| | Yhteensä | Miehiä | Yhteensä | Miehiä | Yhteensä | Miehiä |
| Koko väestö | 60772 | 29589 | 59046 | 28650 | 56634 | 27459 |
| 0 - 6 | 5180 | 2616 | 4575 | 2252 | 4119 | 2098 |
| 7 - 14 | 6370 | 3244 | 5702 | 2932 | 5339 | 2675 |
| 15 - 29 | 14177 | 7475 | 12504 | 6539 | 10869 | 5684 |
| 30 - 44 | 13487 | 7102 | 14297 | 7508 | 13520 | 7020 |
| 45 - 64 | 13662 | 6388 | 13865 | 6667 | 13977 | 6967 |
| 65 - 74 | 5331 | 1976 | 4790 | 1817 | 4954 | 1895 |
| 75 + | 2565 | 788 | 3313 | 935 | 3856 | 1120 |

Väestön muutokset

| Vuosi | Syntyneet | Kuolleet | Nettomassamuutto | Nettosiirotalaisuus | Väestön muutos | Väkiluku vuoden lopussa ¹⁾ |
|-------|-----------|----------|------------------|---------------------|----------------|---------------------------------------|
| 1980 | 671 | 623 | -282 | -69 | -303 | 60752 |
| 1981 | 730 | 648 | -278 | 29 | -167 | 60577 |
| 1982 | 685 | 608 | -299 | 61 | -161 | 60384 |
| 1983 | 702 | 616 | -500 | -15 | -429 | 59973 |
| 1984 | 629 | 641 | -472 | 7 | -477 | 59474 |
| 1985 | 618 | 662 | -507 | 21 | -530 | 58956 |
| 1986 | 565 | 596 | -515 | 9 | -537 | 58367 |
| 1987 | 601 | 695 | -485 | -37 | -616 | 57745 |
| 1988 | 620 | 648 | -544 | 11 | -561 | 57181 |
| 1989 | 615 | 665 | -292 | 41 | -301 | 56933 |
| 1990 | 589 | 730 | -163 | 21 | -283 | 56634 |

¹⁾ Väkilukuun vuoden lopussa vaikuttaa myös väkiluvun korjaustermi

Väestö 5-vuotisikäluokittain 1990

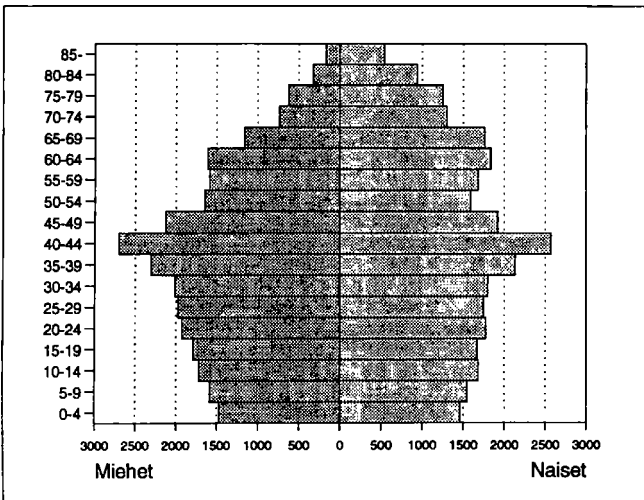

Väestö taajamittain

| | 1980 | 1985 | 1990 |
|--------------------------|-------|-------|-------|
| Koko väestö | 60772 | 59046 | 56634 |
| Taajama-aste | 91.4 | 94.8 | 96.2 |
| Taajamaväestö | 55549 | 56020 | 54485 |
| Keskustaajama (Kotka) | 14485 | 17457 | 51239 |
| Mussalo | 630 | 1104 | 2165 |
| Metsola | 3747 | - | - |
| Karhuvuori-Ruonala | 11585 | 13305 | - |
| *Keskustaajama (Karhula) | 21111 | 21606 | - |
| Halla-Tiutinen | 694 | 573 | 310 |
| Saksala | 505 | 512 | - |
| Tavastila | 771 | 716 | 771 |
| Peippola | 496 | 497 | - |
| Marinkylä | 297 | 250 | - |
| Pihkoo-Kaukola | 1228 | - | - |

* Taajama sijaitsee useamman kunnan alueella

Pääasiallinen toiminta

| Pääasiallinen toiminta | 1980 ¹⁾ | | 1985 | | 1990 | |
|------------------------|--------------------|--------|----------|--------|----------|--------|
| | Yhteensä | Miehiä | Yhteensä | Miehiä | Yhteensä | Miehiä |
| Koko väestö | 60772 | 29589 | 59046 | 28650 | 56634 | 27459 |
| Työvoima | 27632 | 15127 | 28014 | 14888 | 26836 | 14222 |
| Työlliset | .. | .. | 25397 | 13529 | 24324 | 12722 |
| Palkansaajat | 25651 | 13997 | 23787 | 12585 | 22472 | 11589 |
| Yrittäjät ym. | 1239 | 720 | 1610 | 944 | 1852 | 1133 |
| Työttömät | .. | .. | 2617 | 1359 | 2512 | 1500 |
| Työvoiman ulkopuolella | 33140 | 14462 | 31032 | 13762 | 29798 | 13237 |
| 0 - 14 -vuotiaat | 11550 | 5860 | 10277 | 5184 | 9458 | 4773 |
| Opiskelijat | 5081 | 2611 | 4394 | 2112 | 3838 | 1805 |
| Eläkeläiset | 11611 | 4522 | 13499 | 5524 | 14465 | 5914 |
| Muut | 4898 | 1469 | 2862 | 942 | 2037 | 745 |

¹⁾ Vuonna 1980 työllinen työvoima = ammatissa toimiva väestö

Vakinaiset ja tilapäiset asukkaat 1990

| Ikä | Virallinen väkiluku | Tilapäisesti läsnä | Tilapäisesti poissa | Todellinen asukasluku |
|----------|---------------------|--------------------|---------------------|-----------------------|
| Yhteensä | 56634 | 892 | 825 | 56701 |
| 0 - 14 | 9458 | 26 | 26 | 9458 |
| 15 - 29 | 10869 | 712 | 639 | 10942 |
| 30 - 44 | 13520 | 109 | 110 | 13519 |
| 45 - 64 | 13977 | 37 | 44 | 13970 |
| 65 + | 8810 | 8 | 6 | 8812 |

Ulkomaan kansalaiset

| Ikä | 1985 | | | 1990 | | |
|----------|----------|--------|--------|----------|--------|--------|
| | Yhteensä | Miehiä | Naisia | Yhteensä | Miehiä | Naisia |
| Yhteensä | 155 | 81 | 74 | 176 | 86 | 90 |
| 0 - 14 | 37 | 19 | 18 | 27 | 12 | 15 |
| 15 - 29 | 36 | 15 | 21 | 41 | 18 | 23 |
| 30 - 44 | 43 | 20 | 23 | 59 | 25 | 34 |
| 45 - 64 | 29 | 21 | 8 | 33 | 22 | 11 |
| 65 + | 10 | 6 | 4 | 16 | 9 | 7 |

Koulutusaste

| Koulutusaste | 1980 | | 1985 | | 1990 | |
|-----------------------|----------|--------|----------|--------|----------|--------|
| | Yhteensä | Miehiä | Yhteensä | Miehiä | Yhteensä | Miehiä |
| 15 vuotta täyttäneet | 49222 | 23729 | 48769 | 23466 | 47176 | 22686 |
| Vain perusaste | 28927 | 12906 | 25488 | 11196 | 22575 | 9967 |
| Väh. alempi keskiaste | 20295 | 10823 | 23281 | 12270 | 24601 | 12719 |
| Alempi keskiaste | 11820 | 6405 | 13478 | 7239 | 13594 | 7151 |
| Ylempi keskiaste | 5739 | 2886 | 6830 | 3413 | 7578 | 3719 |
| Vain yo-tutkinto | 1750 | 821 | 2138 | 1004 | 2140 | 998 |
| Korkea-aste | 2736 | 1532 | 2973 | 1618 | 3429 | 1849 |
| Alin korkea-aste | 1197 | 613 | 1342 | 671 | 1605 | 818 |
| Alempi kand.aste | 699 | 372 | 692 | 351 | 715 | 364 |
| Ylempi kand.aste | 812 | 522 | 910 | 573 | 1061 | 630 |
| Tutkijakoulutus | 28 | 25 | 29 | 23 | 48 | 37 |

Toimiala

| Toimiala | Työllinen työvoima ¹⁾ | | | Työpaikat | | |
|------------------------|----------------------------------|-------|-------|-----------|-------|-------|
| | 1980 | 1985 | 1990 | 1980 | 1985 | 1990 |
| Yhteensä | 27632 | 25397 | 24324 | 26951 | 25502 | 25173 |
| Maa- ja metsätalous | 427 | 428 | 376 | 443 | 419 | 373 |
| Kaivostoiminta | 20 | 17 | 23 | 12 | 3 | 16 |
| Teollisuus | 9320 | 7277 | 6419 | 10018 | 7593 | 6779 |
| Energia- ja vesihuolto | 385 | 397 | 435 | 375 | 380 | 446 |
| Rakentaminen | 1678 | 1835 | 1664 | 1652 | 1766 | 1740 |
| Kauppa ja majoitus | 3636 | 3676 | 3723 | 3772 | 3801 | 3896 |
| Liikenne | 3654 | 3080 | 2645 | 2680 | 2719 | 2622 |
| Rahoitus ja vakuutus | 1201 | 1414 | 2121 | 1205 | 1414 | 2182 |
| Yht.kunn.palvelut | 6552 | 7228 | 6406 | 6771 | 7388 | 6614 |

¹⁾ Vuonna 1980 ammatissa toimiva väestö

Työnantajasektori

| Työnantajasektori | 1980 | | 1985 | | 1990 | |
|--------------------|----------|-------|----------|-------|----------|-------|
| | Yhteensä | % | Yhteensä | % | Yhteensä | % |
| Palkansaajat | 25651 | 100.0 | 23787 | 100.0 | 22472 | 100.0 |
| Julkinen sektori | 9220 | 35.9 | 8864 | 37.2 | 8746 | 38.9 |
| Valtio | 1655 | 6.4 | 1815 | 7.6 | 1688 | 7.5 |
| Kunta | 4777 | 18.6 | 5177 | 21.7 | 5477 | 24.3 |
| Valtioenemm. oy | 2788 | 10.8 | 1872 | 7.8 | 1581 | 7.0 |
| Yksityinen sektori | 16285 | 63.4 | 14340 | 60.2 | 13726 | 61.0 |
| Tuntematon | 146 | 0.5 | 583 | 2.4 | 0 | 0.0 |

Valtionveronalaiset tulot/henkilö, mk

| | 1980 ¹⁾ | 1985 | 1990 |
|--------------|--------------------|-------|--------|
| Työvoima | 43136 | 68143 | 103942 |
| Työlliset | .. | 71994 | 108538 |
| Palkansaajat | 43608 | 72657 | 109009 |
| Yrittäjät | 43576 | 61997 | 102677 |

¹⁾ Vuonna 1980 työllinen työvoima = ammatissa toimiva väestö

Työvoiman koulutusaste 1990

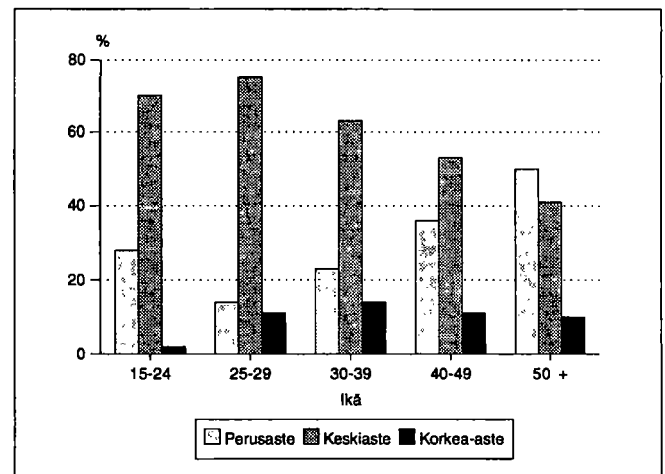

Kunnassa asuvien työssäkäyntikunta

| | | 1985 | 1990 |
|---------------------------|--------------|-------|----------------|
| Kunnassa asuvat työlliset | | 25397 | 24324 |
| <i>Työssäkäyntikunta</i> | | | |
| Kotka | | 23849 | 21838 |
| Muut kunnat yht. | | 1548 | 2486 |
| joista | Hamina | 310 | Helsinki 528 |
| | Helsinki | 263 | Hamina 348 |
| | Pyhtää | 130 | Kouvola 280 |
| | Kouvola | 122 | Espoo 153 |
| | Vehkalahti | 111 | Pyhtää 142 |
| | Anjalankoski | 79 | Vehkalahti 137 |

Kunnassa työssäkävien asuinkunta

| | | 1985 | 1990 |
|----------------------|--------------|-------|------------------|
| Kunnassa työssäkävät | | 25502 | 25173 |
| <i>Asuinkunta</i> | | | |
| Kotka | | 22870 | 21838 |
| Muut kunnat yht. | | 2632 | 3335 |
| joista | Pyhtää | 883 | Pyhtää 865 |
| | Vehkalahti | 695 | Vehkalahti 861 |
| | Hamina | 347 | Hamina 468 |
| | Anjalankoski | 170 | Anjalankoski 193 |
| | Kouvola | 79 | Kouvola 103 |
| | Virolahti | 58 | Virolahti 80 |

Sosioekonominen asema

| Sosioekonominen asema | 1980 | | 1985 | | 1990 | |
|-----------------------|-----------|-------|-----------|-------|-----------|-------|
| | Yh-teensä | % | Yh-teensä | % | Yh-teensä | % |
| Yhteensä | 27632 | 100.0 | 25397 | 100.0 | 24324 | 100.0 |
| Yrittäjät | 1171 | 4.2 | 1532 | 6.0 | 1776 | 7.3 |
| Maatalousyrittäjät | 234 | 0.8 | 265 | 1.0 | 237 | 0.9 |
| Muut yrittäjät | 937 | 3.3 | 1267 | 4.9 | 1539 | 6.3 |
| Työnantajat | 440 | 1.5 | 570 | 2.2 | .. | .. |
| Yksinäisyrittäjät | 497 | 1.7 | 697 | 2.7 | .. | .. |
| Ylemmät toimihenkilöt | 2660 | 9.6 | 2749 | 10.8 | 3004 | 12.3 |
| Alemmat toimihenkilöt | 8278 | 29.9 | 8561 | 33.7 | 8391 | 34.4 |
| Työntekijät | 14722 | 53.2 | 12431 | 48.9 | 10841 | 44.5 |
| Maatalous | 269 | 0.9 | 160 | 0.6 | 146 | 0.6 |
| Teollisuus | 6194 | 22.4 | 5222 | 20.5 | 4390 | 18.0 |
| Muu tuotantotyö | 2979 | 10.7 | 2342 | 9.2 | 2034 | 8.3 |
| Jakelu- ja palvelutyö | 5280 | 19.1 | 4707 | 18.5 | 4242 | 17.4 |
| Tuntematon | 801 | 2.8 | 124 | 0.4 | 312 | 1.2 |

Työpaikan sijainti elinkeinoittain 1990

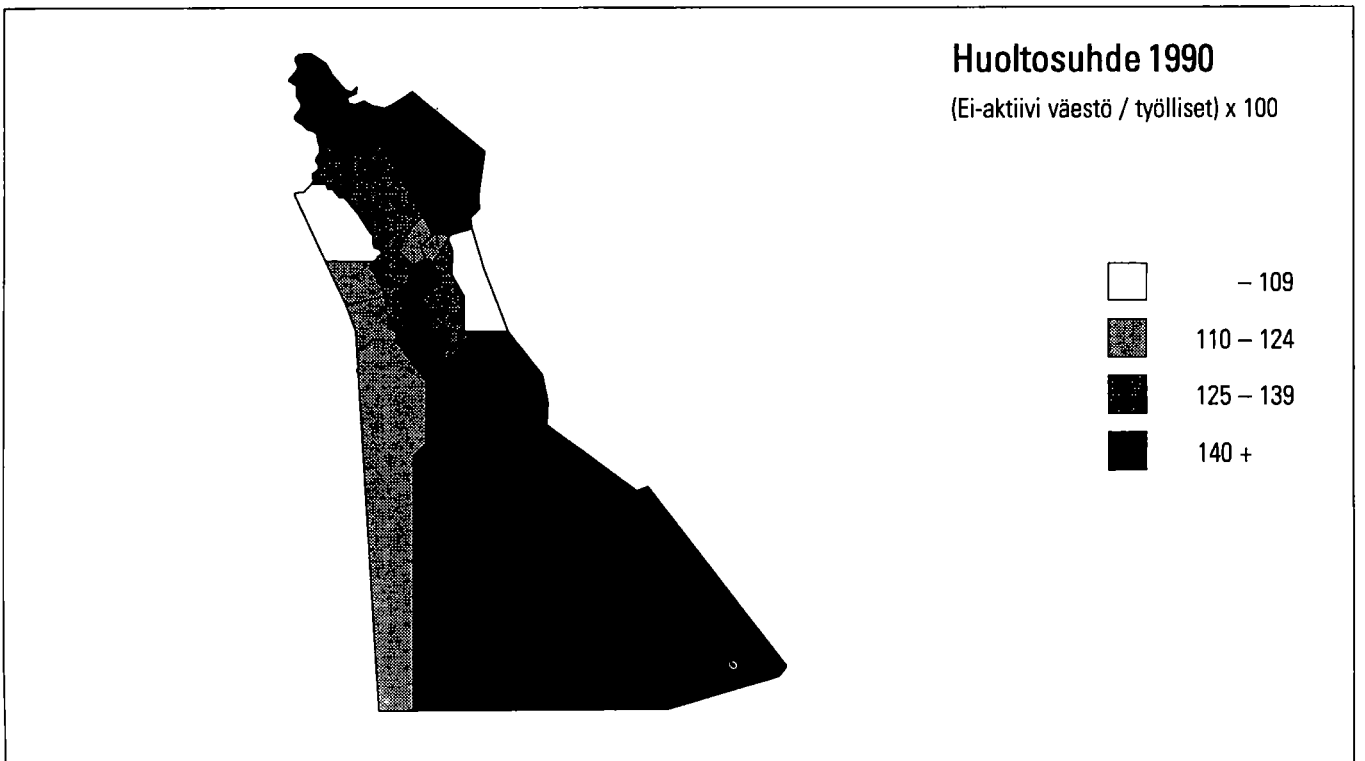
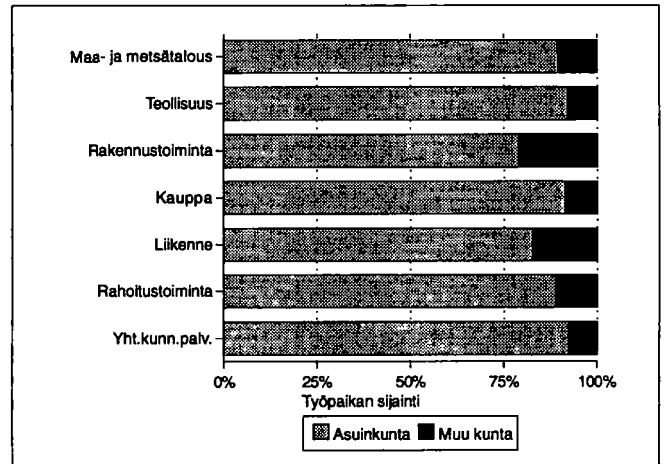

Perhetyyppi

| Perhetyyppi | 1980 | | 1985 | | 1990 | |
|----------------------------------|----------|-------|----------|-------|----------|-------|
| | Yhteensä | % | Yhteensä | % | Yhteensä | % |
| Perheitä yhteensä | 15993 | 100.0 | 15488 | 100.0 | 15876 | 100.0 |
| Aviopari, ei lapsia | 4338 | 27.1 | 4466 | 28.8 | 4842 | 30.5 |
| Avopari, ei lapsia ¹⁾ | .. | .. | .. | .. | 1449 | 9.1 |
| Aviopari ja lapsia | 8844 | 55.3 | 8024 | 51.8 | 6674 | 42.0 |
| Avopari ja lapsia | 222 | 1.4 | 311 | 2.0 | 825 | 5.2 |
| Äiti ja lapsia | 2177 | 13.6 | 2283 | 14.7 | 1745 | 11.0 |
| Isä ja lapsia | 412 | 2.6 | 404 | 2.6 | 341 | 2.1 |
| Henkilöitä perheissä | 48970 | | 46361 | | 45432 | |
| Lapsiperheitä ²⁾ | 8625 | | 7644 | | 6915 | |
| Keskim.lapsiluku | 1.6 | | 1.6 | | 1.7 | |

¹⁾ Avioparit, joilla ei ole yhteisiä lapsia on päätelty ensimmäisen kerran vuoden 1990 väestölaskennassa
²⁾ Perheet, joissa vähintään 1 alle 18-vuotias lapsi
 Keskimmäinen lapsiluku = Alle 18-vuotiaiden lasten lkm / lapsiperheiden lkm

Lapsiperheet lapsiluvun mukaan (%) 1980, 1985 ja 1990

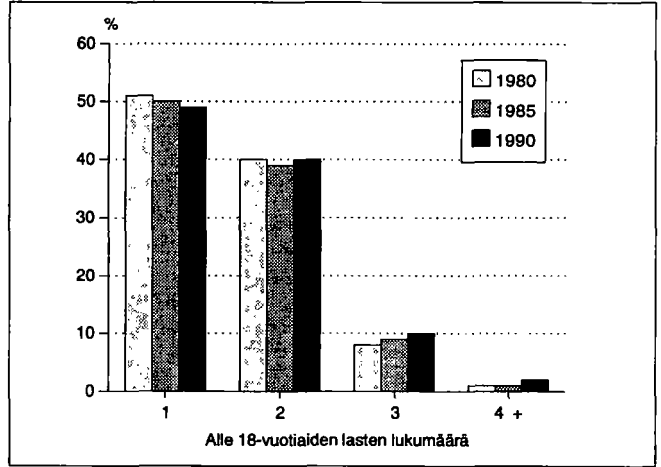

Lapsiperheet 1990 ¹⁾

| Perhetyyppi | Yhteensä | Nuorimman lapsen ikä | | | |
|----------------|----------|----------------------|------|------|-------|
| | | 0-2 | 3-6 | 7-15 | 16-17 |
| Lapsiperheet | 6915 | 1600 | 1411 | 3243 | 661 |
| Aviopari | 5039 | 1179 | 1051 | 2349 | 460 |
| Avopari | 725 | 275 | 132 | 271 | 47 |
| Äiti ja lapsia | 984 | 138 | 207 | 526 | 113 |
| Isä ja lapsia | 167 | 8 | 21 | 97 | 41 |

¹⁾ Perheet, joissa vähintään 1 alle 18-vuotias lapsi

Yksinasuvien osuus ikäluokittain 1990

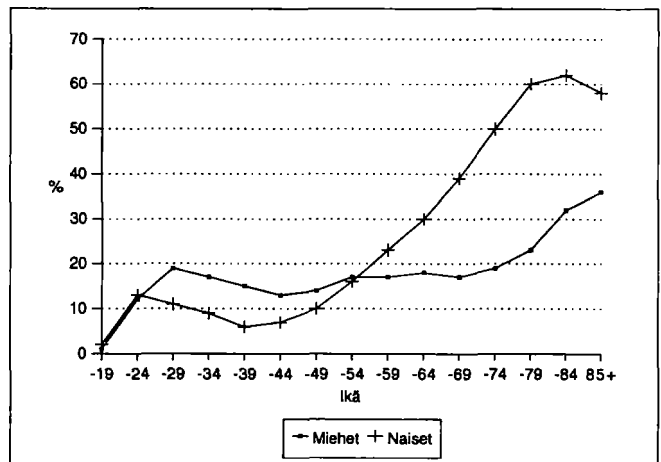

Asumistiheys

| | 1980 | 1985 | 1990 |
|-------------------------------|-------|-------|-------|
| Asuntokuntia yht. | 23843 | 24310 | 24895 |
| Asuntokuntien keskikoko | 2.5 | 2.3 | 2.2 |
| Ahtaasti asuvia ¹⁾ | 7248 | 5665 | 4286 |
| Huoneita/asuntokunta | 3.2 | 2.5 | 2.6 |
| Huoneita/henkilö | 1.2 | 1.0 | 1.1 |
| m ² /asuntokunta | 65.4 | 67.9 | 69.4 |
| m ² /henkilö | 25.8 | 28.3 | 30.9 |

¹⁾ Normi 4: Enemmän kuin 1 henkilö / huone, kun keittiötä ei lasketa mukaan

Asuntokuntien rakenne (%) vuosina 1980, 1985 ja 1990

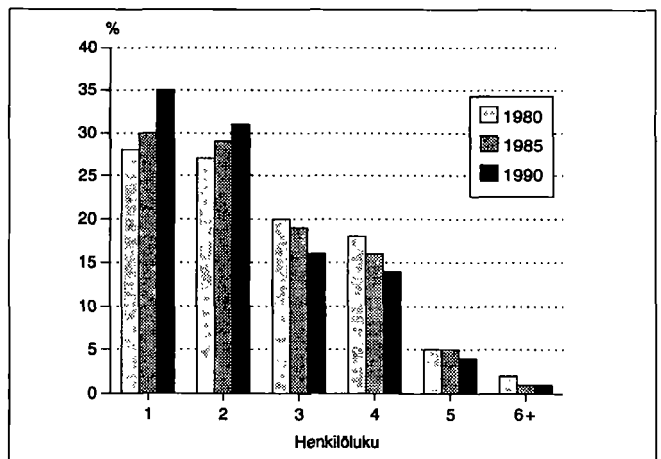

Asuntokunnan koko, ahtaasti asuvat

| Henkilöluku | 1980 | | 1885 | | 1990 | |
|--------------|---------------|--------------------|---------------|--------------------|---------------|--------------------|
| | Yh- teensä | Ahtaasti asuvia | Yh- teensä | Ahtaasti asuvia | Yh- teensä | Ahtaasti asuvia |
| Asuntokunnat | 23843 | 7248 | 24310 | 5665 | 24895 | 4286 |
| 1 henk. | 6736 | - | 7354 | - | 8670 | - |
| 2 henk. | 6489 | 1326 | 7151 | 966 | 7762 | 709 |
| 3 henk. | 4751 | 2034 | 4503 | 1566 | 3863 | 1018 |
| 4 henk. | 4200 | 2513 | 3890 | 2005 | 3374 | 1583 |
| 5 henk. | 1228 | 983 | 1111 | 864 | 938 | 710 |
| 6 henk. | 319 | 284 | 236 | 205 | 218 | 198 |
| 7+ henk. | 120 | 108 | 65 | 59 | 70 | 68 |

¹⁾ Normi 4: Enemmän kuin 1 henkilö / huone, kun keittiötä ei lasketa mukaan

Asuntokunnan koko, huoneluku 1990

| Henkilöluku | Huoneluku, keittiö ei mukana | | | | | |
|--------------|------------------------------|------|------|------|------|------|
| | Yh- teensä | 1 | 2 | 3 | 4 | 5+ |
| Asuntokunnat | 24895 | 4479 | 8226 | 6156 | 4169 | 1768 |
| 1 henk. | 8670 | 3565 | 3602 | 997 | 354 | 90 |
| 2 henk. | 7762 | 705 | 3279 | 2149 | 1223 | 383 |
| 3 henk. | 3863 | 140 | 877 | 1486 | 934 | 418 |
| 4 henk. | 3374 | 48 | 358 | 1177 | 1218 | 571 |
| 5 henk. | 938 | 14 | 85 | 272 | 339 | 226 |
| 6 henk. | 218 | 5 | 21 | 52 | 84 | 56 |
| 7+ henk. | 70 | 2 | 4 | 23 | 17 | 24 |

Hallintaperuste

| Hallintaperuste | 1980 | 1985 | 1990 |
|---------------------|-------|-------|-------|
| Asuntokuntia | 23843 | 24310 | 24895 |
| Omistaa talon | 6687 | 7402 | 7592 |
| Omistaa osakkeet | 7475 | 8731 | 10371 |
| Työsuhteisuus | 2632 | 1921 | 620 |
| Vuokra-asunto | 5533 | 5480 | 5929 |
| Muu hallintaperuste | 1516 | 776 | 383 |

Tulot / asuntokunta 1990

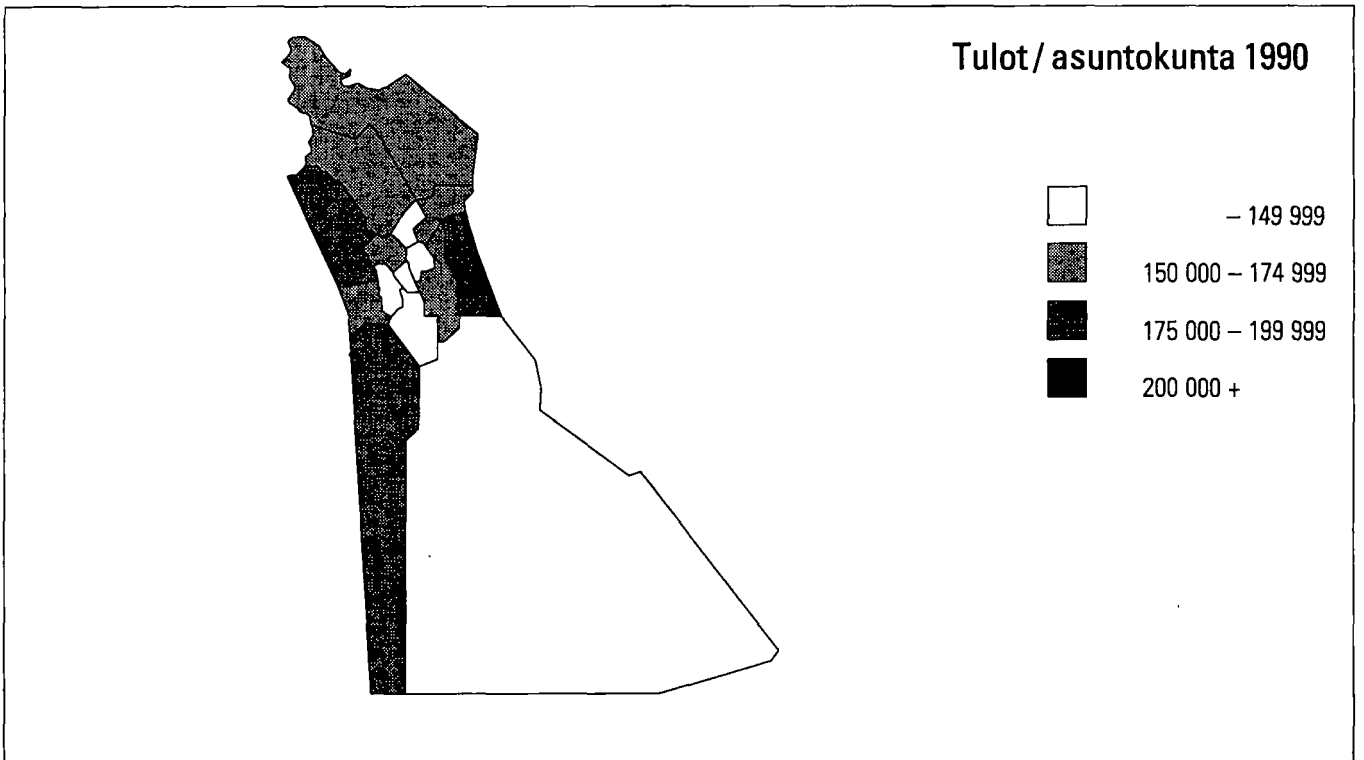

Rakennukset talotyypeittäin

| Talotyyppi | 1980 | | 1985 | | 1990 | |
|---------------------|------------------|---------------|------------------|---------------|------------------|---------------|
| | Raken- nuksia | Asun- toja | Raken- nuksia | Asun- toja | Raken- nuksia | Asun- toja |
| Kaikki rakennukset | 9489 | 23943 | 10115 | 25577 | 11071 | 26857 |
| Erilliset pientalot | 7419 | 8322 | 7913 | 8492 | 8336 | 8942 |
| Kytkeytyt pientalot | 276 | 1726 | 386 | 2128 | 491 | 2586 |
| Asuinkeuhkot | 877 | 13251 | 856 | 13875 | 755 | 14644 |
| Muut | 917 | 644 | 960 | 1082 | 1489 | 685 |

Huoneistotyyppi

| | 1980 | | 1985 | | 1990 | |
|----------------|---------------|----------------------------|---------------|----------------------------|---------------|----------------------------|
| | Asun- toja | m ² / asunto | Asun- toja | m ² / asunto | Asun- toja | m ² / asunto |
| Kaikki asunnot | 23943 | 65.0 | 25577 | 67.4 | 26857 | 68.0 |
| 1h + kt/kk/k | 4865 | 36.1 | 5208 | 33.4 | 5197 | 33.4 |
| 2h + kk/k | 7463 | 54.7 | 8215 | 54.4 | 8918 | 53.7 |
| 3h + k | 4839 | 77.3 | 6081 | 76.6 | 6394 | 76.9 |
| 4h + k | 3130 | 100.1 | 4002 | 100.2 | 4256 | 100.7 |
| 5h + k | 857 | 127.2 | 1240 | 123.7 | 1390 | 124.5 |
| Muut | 2789 | 62.6 | 831 | 105.3 | 702 | 116.3 |

Asuntojen varustetaso

| Valmistumis- vuosi | 1980 | | | 1990 | | |
|-----------------------|-------|-------------------------|-------------------------------------|-------|-------------------------|-------------------------------------|
| | Hyvä | Puut- teel- linen | Erittäin puut- teel- linen | Hyvä | Puut- teel- linen | Erittäin puut- teel- linen |
| Asuntoja yht. | 15184 | 2687 | 6072 | 21949 | 2168 | 2740 |
| - 1920 | 180 | 75 | 1282 | 265 | 154 | 606 |
| 1921 - 1939 | 1091 | 592 | 1860 | 1203 | 615 | 980 |
| 1940 - 1959 | 3195 | 1414 | 1975 | 3986 | 1034 | 857 |
| 1960 - 1969 | 3907 | 383 | 267 | 4003 | 141 | 123 |
| 1970 - 1979 | 6248 | 150 | 415 | 6681 | 27 | 40 |
| 1980 - 1990 | 521 | 52 | 16 | 5777 | 186 | 102 |

Toimitilat

| Käyttötarkoitus | 1980 | | 1990 | |
|------------------------|----------|-------------------------------|----------|-------------------------------|
| | Yhteensä | m ² / toimitila | Yhteensä | m ² / toimitila |
| Yhteensä | 1990 | 690.8 | 1951 | 581.4 |
| Myyvälä-ym. tilat | 698 | 257.1 | 583 | 265.7 |
| Hoitotilat | 118 | 744.4 | 116 | 664.4 |
| Toimistotilat | 374 | 301.6 | 377 | 364.6 |
| Kokoontumistilat | 103 | 438.9 | 73 | 516.5 |
| Opetustilat | 64 | 2269.1 | 62 | 1572.9 |
| Teollisuustilat | 341 | 1547.1 | 168 | 1277.7 |
| Varasto- ja muut tilat | 292 | 913.2 | 572 | 714.4 |

Rakennusten kerrosala rakentamisvuoden mukaan 1990

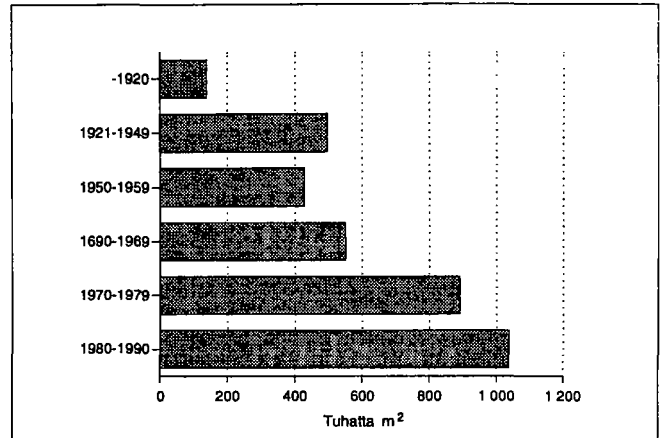

Rakennusten ikä ja kerrosala 1990

| Rakentamis- vuosi | Asuinrakennukset | | Muut rakennukset | |
|----------------------|------------------|----------------------------------|------------------|----------------------------------|
| | Kpl | Kerrosala, 100 m ² | Kpl | Kerrosala, 100 m ² |
| Rakennuksia yht. | 9582 | 22045 | 1489 | 13991 |
| - 1920 | 685 | 828 | 58 | 558 |
| 1921 - 1939 | 1223 | 1985 | 67 | 1553 |
| 1940 - 1959 | 2871 | 4324 | 177 | 1374 |
| 1960 - 1969 | 1393 | 3354 | 140 | 2159 |
| 1970 - 1979 | 1603 | 5617 | 194 | 3286 |
| 1980 - 1990 | 1779 | 5903 | 724 | 4465 |

Asunnon varusteet

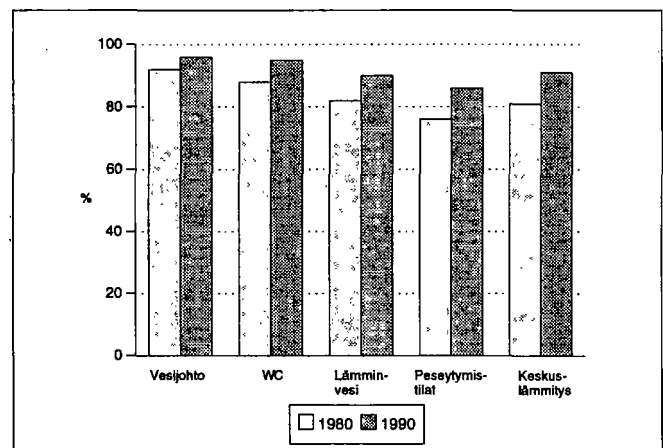

Kesämökkit

| | 1980 | | 1990 | |
|----------------------------|----------|-------|----------|-------|
| | Yhteensä | % | Yhteensä | % |
| Kesämökkejä | 940 | 100.0 | 1425 | 100.0 |
| <i>Omistajan kotikunta</i> | | | | |
| Kotka | 619 | 65.8 | 897 | 62.9 |
| Läänin muu kunta | 35 | 3.7 | 70 | 4.9 |
| Muu kunta | 112 | 11.9 | 214 | 15.0 |

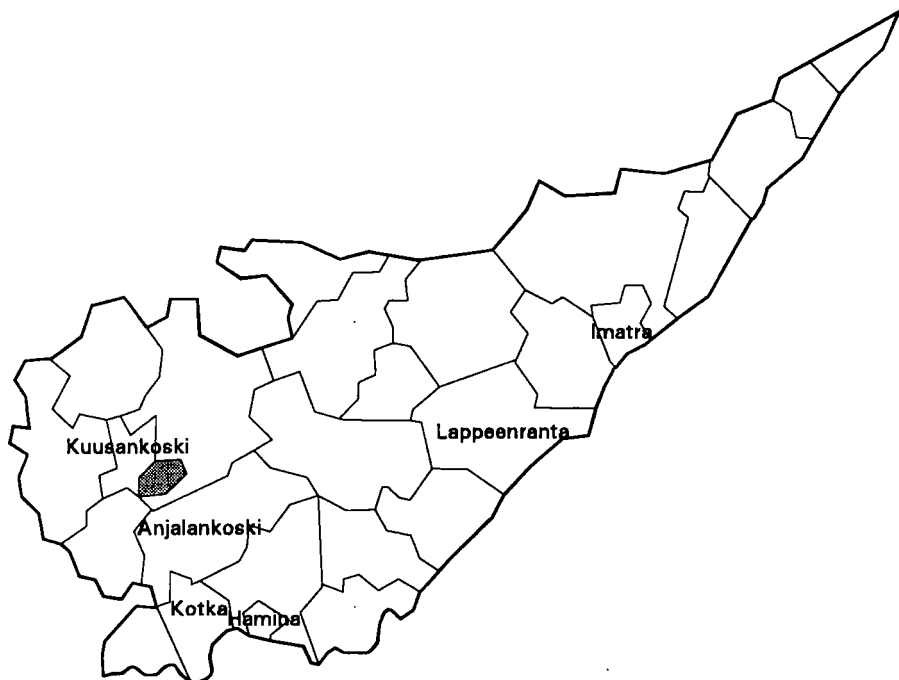

| | |
|--------------------------------------|----------------|
| Kehitysaluevyöhyke | IV ei tukialue |
| Kantokykyluokka | 7 |
| Kokonaispinta-ala (km ²) | 45.0 |
| Maapinta-ala (km ²) | 43.8 |
| Väkiluku 1991 | 32066 |
| Asukastiheys (as/km ²) | 732 |
| Ruotsinkielisten osuus (%) | 0.4 |
| Väkilukuennuste 2000 | 31198 |
| Työttömyysaste 1992 | 15.6 |
| Työpaikkaomavaraisuus (%) | 118.5 |
| Veroäyrin hinta 1993 | 17.0 |
| Äyrejä/asukas 1991 | 65338 |

Väestörakenne

| Ikä | 1980 | | 1985 | | 1990 | |
|-------------|----------|--------|----------|--------|----------|--------|
| | Yhteensä | Miehiä | Yhteensä | Miehiä | Yhteensä | Miehiä |
| Koko väestö | 30951 | 14618 | 31836 | 15013 | 31740 | 14959 |
| 0 - 6 | 2831 | 1459 | 2741 | 1388 | 2422 | 1217 |
| 7 - 14 | 3178 | 1585 | 2962 | 1513 | 2986 | 1526 |
| 15 - 29 | 8004 | 4004 | 7469 | 3746 | 6551 | 3269 |
| 30 - 44 | 7314 | 3675 | 7974 | 3991 | 7974 | 4021 |
| 45 - 64 | 6402 | 2774 | 6954 | 3158 | 7407 | 3491 |
| 65 - 74 | 2231 | 837 | 2311 | 823 | 2673 | 954 |
| 75 + | 991 | 284 | 1425 | 394 | 1727 | 481 |

Väestön muutokset

| Vuosi | Syntyneet | Kuolleet | Nettomassamuutto | Nettosiirotisuus | Väestön muutos | Väkiluku vuoden lopussa ¹⁾ |
|-------|-----------|----------|------------------|------------------|----------------|---------------------------------------|
| 1980 | 389 | 242 | 61 | -48 | 160 | 31033 |
| 1981 | 410 | 246 | 78 | 40 | 282 | 31322 |
| 1982 | 455 | 248 | -57 | -5 | 145 | 31453 |
| 1983 | 390 | 293 | -180 | 14 | -69 | 31365 |
| 1984 | 385 | 251 | 128 | 27 | 289 | 31644 |
| 1985 | 396 | 252 | 87 | 17 | 248 | 31829 |
| 1986 | 364 | 268 | -3 | -19 | 74 | 31917 |
| 1987 | 325 | 287 | -36 | 11 | 13 | 31933 |
| 1988 | 394 | 310 | -178 | 25 | -69 | 31890 |
| 1989 | 366 | 307 | -337 | 18 | -260 | 31632 |
| 1990 | 385 | 303 | -3 | 45 | 124 | 31740 |

Väestö 5-vuotiskäluokittain 1990

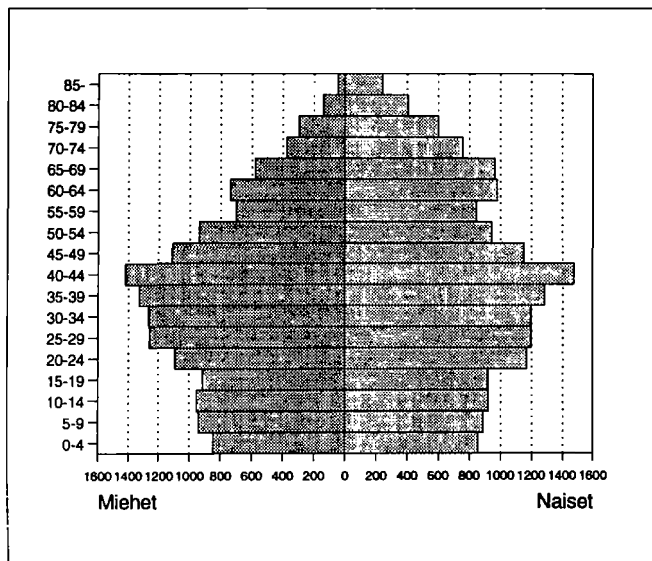

¹⁾ Väkilukuun vuoden lopussa vaikuttaa myös väkiluvun korjaustermi

Väestö taajamittain

| | 1980 | 1985 | 1990 |
|-----------------------------|-------|-------|-------|
| Koko väestö | 30951 | 31836 | 31740 |
| Taajama-aste | 96.7 | 98.4 | 98.6 |
| Taajamaväestö | 29938 | 31336 | 31303 |
| *Keskustaajama(Kouvola) | 29900 | 31336 | 31303 |
| *Keskustaajama(Kuusankoski) | 38 | - | - |

* Taajama sijaitsee useamman kunnan alueella

Pääasiallinen toiminta

| Pääasiallinen toiminta | 1980 ¹⁾ | | 1985 | | 1990 | |
|------------------------|--------------------|--------|----------|--------|----------|--------|
| | Yhteensä | Miehiä | Yhteensä | Miehiä | Yhteensä | Miehiä |
| Koko väestö | 30951 | 14618 | 31836 | 15013 | 31740 | 14959 |
| Työvoima | 14861 | 7662 | 16232 | 8226 | 16309 | 8264 |
| Työlliset | .. | .. | 15310 | 7791 | 15236 | 7680 |
| Palkansaajat | 13791 | 7060 | 14508 | 7292 | 14207 | 7025 |
| Yrittäjät ym. | 676 | 403 | 802 | 499 | 1029 | 655 |
| Työttömät | .. | .. | 922 | 435 | 1073 | 584 |
| Työvoiman ulkopuolella | 16090 | 6956 | 15604 | 6787 | 15431 | 6695 |
| 0 - 14 -vuotiaat | 6009 | 3044 | 5703 | 2901 | 5408 | 2743 |
| Opiskelijat | 2742 | 1370 | 2461 | 1126 | 2122 | 990 |
| Eläkeläiset | 4820 | 1954 | 5877 | 2349 | 6739 | 2565 |
| Muut | 2519 | 588 | 1563 | 411 | 1162 | 397 |

¹⁾ Vuonna 1980 työvoima = ammatissa toimiva väestö

Vakinaiset ja tilapäiset asukkaat 1990

| Ikä | Virallinen väkiluku | Tilapäisesti läsnä | Tilapäisesti poissa | Todellinen asukasluku |
|----------|---------------------|--------------------|---------------------|-----------------------|
| Yhteensä | 31740 | 469 | 637 | 31572 |
| 0 - 14 | 5408 | 5 | 14 | 5399 |
| 15 - 29 | 6551 | 358 | 492 | 6417 |
| 30 - 44 | 7974 | 73 | 77 | 7970 |
| 45 - 64 | 7407 | 32 | 52 | 7387 |
| 65 + | 4400 | 1 | 2 | 4399 |

Valtionveronalaiset tulot/henkilö, mk

| | 1980 ¹⁾ | 1985 | 1990 |
|--------------|--------------------|-------|--------|
| Työvoima | 43549 | 70800 | 108873 |
| Työlliset | .. | 73170 | 112253 |
| Palkansaajat | 43859 | 73096 | 111883 |
| Yrittäjät | 48186 | 74536 | 117457 |

¹⁾ Vuonna 1980 työvoima = ammatissa toimiva väestö

Koulutusaste

| Koulutusaste | 1980 | | 1985 | | 1990 | |
|-----------------------|----------|--------|----------|--------|----------|--------|
| | Yhteensä | Miehiä | Yhteensä | Miehiä | Yhteensä | Miehiä |
| 15 vuotta täyttäneet | 24942 | 11574 | 26133 | 12112 | 26332 | 12216 |
| Vain perusaste | 13644 | 5780 | 12566 | 5223 | 11813 | 5051 |
| Väh. alempi keskiaste | 11298 | 5794 | 13567 | 6889 | 14519 | 7165 |
| Alempi keskiaste | 5701 | 2821 | 6796 | 3314 | 6937 | 3320 |
| Ylempi keskiaste | 3587 | 1886 | 4412 | 2292 | 4758 | 2313 |
| Vain yo-tutkinto | 1240 | 608 | 1538 | 765 | 1462 | 662 |
| Korkea-aste | 2010 | 1087 | 2359 | 1283 | 2824 | 1532 |
| Alin korkea-aste | 838 | 419 | 1003 | 519 | 1260 | 672 |
| Alempi kand.aste | 441 | 189 | 470 | 176 | 502 | 189 |
| Ylempi kand.aste | 697 | 451 | 838 | 548 | 1000 | 620 |
| Tutkijakoulutus | 34 | 28 | 48 | 40 | 62 | 51 |

Toimiala

| Toimiala | Työllinen työvoima ¹⁾ | | | Työpaikat | | |
|----------------------|----------------------------------|-------|-------|-----------|-------|-------|
| | 1980 | 1985 | 1990 | 1980 | 1985 | 1990 |
| Yhteensä | 14861 | 15310 | 15236 | 15547 | 16937 | 18052 |
| Maa- ja metsätalous | 229 | 250 | 240 | 256 | 289 | 385 |
| Teollisuus | 2766 | 2853 | 2523 | 2872 | 2799 | 2384 |
| Rakentaminen | 1125 | 1240 | 1460 | 1284 | 1425 | 2274 |
| Kauppa ja majoitus | 2953 | 2830 | 2882 | 3796 | 3531 | 3587 |
| Liikenne | 2242 | 2075 | 1652 | 2110 | 2549 | 2224 |
| Rahoitus ja vakuutus | 1012 | 1284 | 1885 | 1225 | 1581 | 2689 |
| Yht.kunn.palvelut | 4116 | 4731 | 4338 | 3970 | 4713 | 4263 |

¹⁾ Vuonna 1980 ammatissa toimiva väestö

Kunnassa asuvien työssäkäyntikunta

| | 1985 | 1990 |
|---------------------------|-------|------------------|
| Kunnassa asuvat työlliset | 15310 | 15236 |
| <i>Työssäkäyntikunta</i> | | |
| Kouvola | 12366 | 11580 |
| Muut kunnat yht. | 2944 | 3656 |
| joista | | |
| Kuusankoski | 1117 | Kuusankoski 1196 |
| Valkeala | 531 | Valkeala 522 |
| Anjalankoski | 285 | Anjalankoski 411 |

Työpaikan sijainti elinkeinoittain 1990

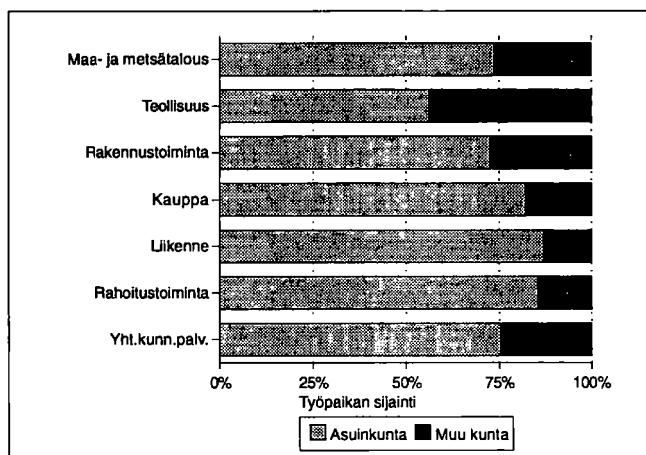

Työvoiman koulutusaste 1990

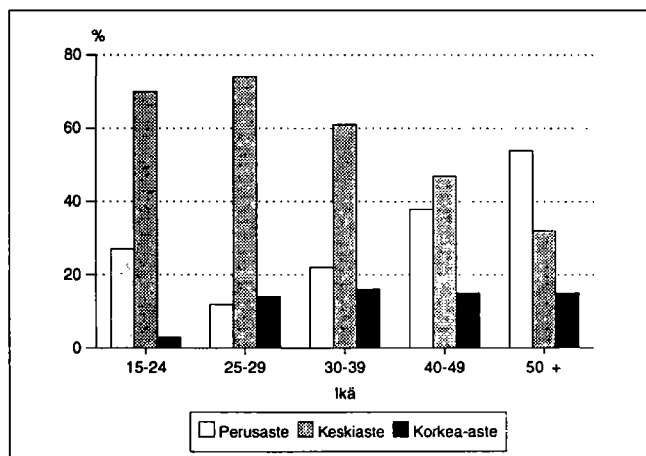

Kunnassa työssäkävien asuinkunta

| | 1985 | 1990 |
|----------------------|-------|------------------|
| Kunnassa työssäkävät | 16937 | 18052 |
| Asuinkunta | | |
| Kouvola | 11828 | 11580 |
| Muut kunnat yht. | 5109 | 6472 |
| joista | | |
| Kuusankoski | 1398 | Kuusankoski 1516 |
| Valkeala | 1300 | Valkeala 1452 |
| Elimäki | 773 | Elimäki 876 |
| Anjalankoski | 696 | Anjalankoski 809 |
| Iitti | 148 | Kotka 280 |
| Kotka | 122 | Lappeenranta 197 |

Työllisten sosioekonominen asema

| Sosioekonominen asema | 1980 | | 1985 | | 1990 | |
|-----------------------|----------|-------|----------|-------|----------|-------|
| | Yhteensä | % | Yhteensä | % | Yhteensä | % |
| Yhteensä | 14861 | 100.0 | 15310 | 100.0 | 15236 | 100.0 |
| Yrittäjät | 645 | 4.3 | 777 | 5.0 | 981 | 6.4 |
| Maatalousyrittäjät | 25 | 0.1 | 26 | 0.1 | 66 | 0.4 |
| Muut yrittäjät | 620 | 4.1 | 751 | 4.9 | 915 | 6.0 |
| Työnantajat | 278 | 1.8 | 337 | 2.2 | .. | .. |
| Yksinäisyrittäjät | 342 | 2.3 | 414 | 2.7 | .. | .. |
| Ylemmät toimihenkilöt | 1798 | 12.0 | 2195 | 14.3 | 2467 | 16.1 |
| Alemmat toimihenkilöt | 5639 | 37.9 | 6197 | 40.4 | 6186 | 40.6 |
| Työntekijät | 6290 | 42.3 | 6087 | 39.7 | 5286 | 34.6 |
| Tuntematon | 489 | 3.2 | 54 | 0.3 | 316 | 2.0 |

Työnantajasektori

| Työnantajasektori | 1980 | | 1985 | | 1990 | |
|--------------------|----------|-------|----------|-------|----------|-------|
| | Yhteensä | % | Yhteensä | % | Yhteensä | % |
| Palkansaajat | 13791 | 100.0 | 14508 | 100.0 | 14207 | 100.0 |
| Julkinen sektori | 5744 | 41.6 | 6013 | 41.4 | 6186 | 43.5 |
| Valtio | 3479 | 25.2 | 3416 | 23.5 | 3007 | 21.1 |
| Kunta | 2159 | 15.6 | 2489 | 17.1 | 2773 | 19.5 |
| Valtioenemm. oy | 106 | 0.7 | 108 | 0.7 | 406 | 2.8 |
| Yksityinen sektori | 7929 | 57.4 | 8188 | 56.4 | 8021 | 56.4 |
| Tuntematon | 118 | 0.8 | 307 | 2.1 | 0 | 0.0 |

Perhetyyppi

| Perhetyyppi | 1980 | | 1985 | | 1990 | |
|----------------------------------|----------|-------|----------|-------|----------|-------|
| | Yhteensä | % | Yhteensä | % | Yhteensä | % |
| Perheitä yhteensä | 8051 | 100.0 | 8125 | 100.0 | 8881 | 100.0 |
| Aviopari, ei lapsia | 2108 | 26.2 | 2297 | 28.3 | 2616 | 29.5 |
| Avopari, ei lapsia ¹⁾ | .. | .. | .. | .. | 961 | 10.8 |
| Aviopari ja lapsia | 4575 | 56.8 | 4324 | 53.2 | 3808 | 42.9 |
| Avopari ja lapsia | 83 | 1.0 | 146 | 1.8 | 379 | 4.3 |
| Äiti ja lapsia | 1131 | 14.0 | 1201 | 14.8 | 975 | 11.0 |
| Isä ja lapsia | 154 | 1.9 | 157 | 1.9 | 142 | 1.6 |
| Henkilöitä perheissä | 24745 | | 24518 | | 25231 | |
| Lapsiperheitä ²⁾ | 4626 | | 4248 | | 3972 | |
| Keskim.lapsiluku | 1.6 | | 1.6 | | 1.6 | |

¹⁾ Avoparit, joilla ei ole yhteisiä lapsia on päätelty ensimmäisen kerran vuoden 1990 väestölaskennassa

²⁾ Perheet, joissa vähintään 1 alle 18-vuotias lapsi
Keskimmäinen lapsiluku = Alle 18-vuotiaiden lasten lkm / lapsiperheiden lkm

Asuntokuntien rakenne (%) vuosina 1980, 1985 ja 1990

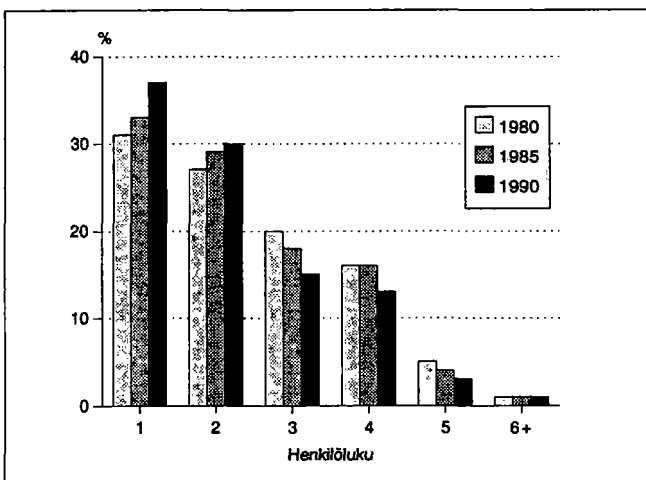

Lapsiperheet lapsiluvun mukaan 1980, 1985 ja 1990

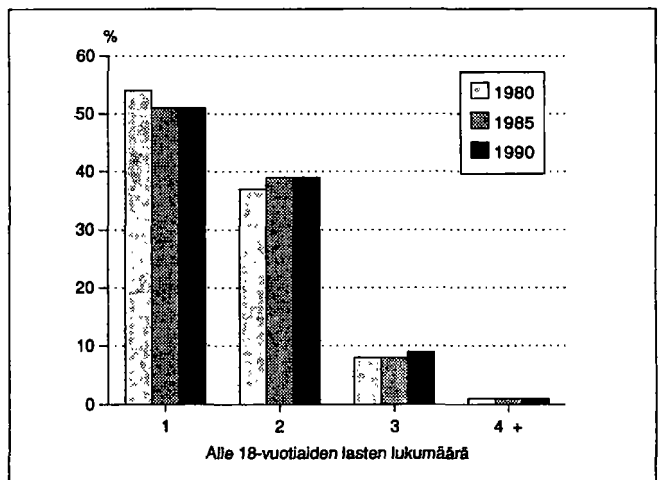

Asumistiheys

| | 1980 | 1985 | 1990 |
|-------------------------------|-------|-------|-------|
| Asuntokuntia yht. | 12596 | 13585 | 14483 |
| Asuntokuntien keskikoko | 2.4 | 2.3 | 2.1 |
| Ahtaasti asuvia ¹⁾ | 3395 | 2715 | 1994 |
| Huoneita/asuntokunta | 3.2 | 2.6 | 2.6 |
| Huoneita/henkilö | 1.3 | 1.1 | 1.2 |
| m ² /asuntokunta | 64.6 | 67.7 | 69.6 |
| m ² /henkilö | 26.4 | 29.1 | 32.0 |

¹⁾ Normi 4: Enemmän kuin 1 henkilö / huone, kun keittiötä ei lasketa mukaan

Asuntokunnan koko, ahtaasti asuvat

| Henkilöluku | 1980 | | 1985 | | 1990 | |
|--------------|----------|-----------------|----------|-----------------|----------|-----------------|
| | Yhteensä | Ahtaasti asuvia | Yhteensä | Ahtaasti asuvia | Yhteensä | Ahtaasti asuvia |
| Asuntokunnat | 12596 | 3395 | 13585 | 2715 | 14483 | 1994 |
| 1 henk. | 3848 | - | 4468 | - | 5403 | - |
| 2 henk. | 3357 | 540 | 3927 | 431 | 4409 | 313 |
| 3 henk. | 2527 | 1028 | 2380 | 756 | 2195 | 503 |
| 4 henk. | 2072 | 1175 | 2149 | 1030 | 1885 | 768 |
| 5 henk. | 621 | 503 | 538 | 389 | 488 | 318 |
| 6 henk. | 124 | 108 | 92 | 80 | 79 | 69 |
| 7+ henk. | 47 | 41 | 31 | 29 | 24 | 23 |

¹⁾ Normi 4: Enemmän kuin 1 henkilö / huone, kun keittiötä ei lasketa mukaan

Rakennukset talotyypeittäin

| Talotyyppi | 1980 | | 1985 | | 1990 | |
|---------------------|-------------|----------|-------------|----------|-------------|----------|
| | Rakennuksia | Asuntoja | Rakennuksia | Asuntoja | Rakennuksia | Asuntoja |
| Kaikki rakennukset | 4142 | 13058 | 4518 | 14310 | 5239 | 15685 |
| Erilliset pientalot | 3105 | 3525 | 3430 | 3881 | 3887 | 4314 |
| Kytetyt pientalot | 156 | 943 | 222 | 1425 | 289 | 1669 |
| Asuinkerrostalot | 425 | 8265 | 366 | 8500 | 384 | 9296 |
| Muut | 456 | 325 | 500 | 504 | 679 | 406 |

Rakennusten kerrosala valmistumisvuoden mukaan 1990

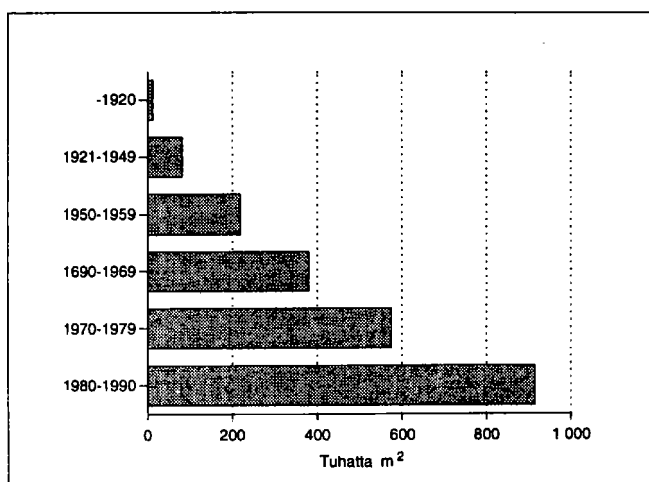

Hallintaperuste

| Hallintaperuste | 1980 | 1985 | 1990 |
|---------------------|-------|-------|-------|
| Asuntokuntia | 12596 | 13585 | 14483 |
| Omistaa talon | 2771 | 3135 | 3375 |
| Omistaa osakkeet | 5308 | 6295 | 7197 |
| Työsuhdeasunto | 802 | 555 | 276 |
| Vuokra-asunto | 3180 | 3083 | 3414 |
| Muu hallintaperuste | 535 | 517 | 221 |

Huoneistotyyppi

| | 1980 | | 1985 | | 1990 | |
|----------------|----------|-------------------------|----------|-------------------------|----------|-------------------------|
| | Asuntoja | m ² / asunto | Asuntoja | m ² / asunto | Asuntoja | m ² / asunto |
| Kaikki asunnot | 13058 | 63.8 | 14310 | 66.9 | 15685 | 68.2 |
| 1h + kt/kk/k | 2697 | 33.3 | 2637 | 31.6 | 2704 | 31.9 |
| 2h + kk/k | 4353 | 53.6 | 4761 | 53.6 | 5328 | 53.3 |
| 3h + k | 2879 | 75.6 | 3497 | 75.8 | 3823 | 76.3 |
| 4h + k | 1782 | 97.4 | 2224 | 99.3 | 2463 | 100.3 |
| 5h + k | 511 | 119.4 | 722 | 121.6 | 882 | 123.0 |
| Muut | 836 | 68.9 | 469 | 110.9 | 485 | 111.5 |

Toimitilat

| Käyttötarkoitus | 1980 | | 1990 | |
|------------------------|----------|--------------------------------|----------|--------------------------------|
| | Yhteensä | keskipinta-ala, m ² | Yhteensä | keskipinta-ala, m ² |
| Yhteensä | 1224 | 509.3 | 1191 | 581.7 |
| Myymäla-ym. tilat | 402 | 342.2 | 406 | 267.5 |
| Hoitotilat | 87 | 178.0 | 69 | 658.6 |
| Toimistotilat | 343 | 255.9 | 360 | 365.5 |
| Kokoontumistilat | 66 | 545.4 | 63 | 519.3 |
| Opetustilat | 35 | 1927.6 | 33 | 1581.3 |
| Teollisuustilat | 97 | 1174.3 | 102 | 1278.7 |
| Varasto- ja muut tilat | 194 | 855.4 | 158 | 716.8 |

Kesämökkit

| | 1980 | | 1990 | |
|----------------------------|----------|-------|----------|-------|
| | Yhteensä | % | Yhteensä | % |
| Kesämökkejä | 1 | 100.0 | 19 | 100.0 |
| <i>Omistajan kotikunta</i> | | | | |
| Kouvola | 1 | 100.0 | 13 | 68.4 |
| Läänin muu kunta | 0 | 0.0 | 2 | 10.5 |
| Muu kunta | 0 | 0.0 | 3 | 15.7 |

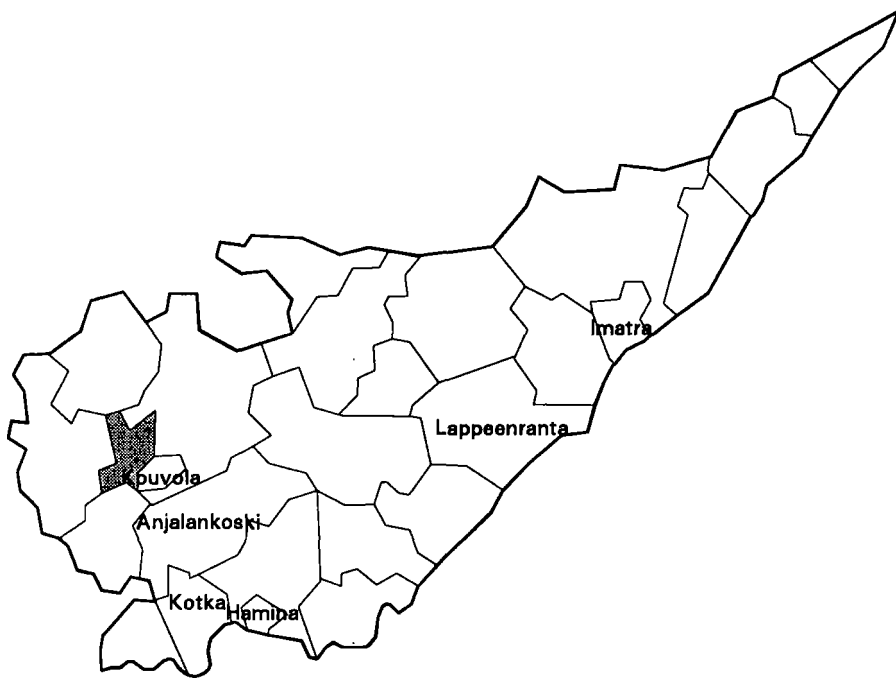

| | |
|--------------------------------------|-------------|
| Kehitysaluevöyhyke | IV tukialue |
| Kantokykyluokka | 7 |
| Kokonaispinta-ala (km ²) | 128.5 |
| Maapinta-ala (km ²) | 113.9 |
| Väkiluku 1991 | 21774 |
| Asukastiheys (as/km ²) | 191 |
| Ruotsinkielisten osuus (%) | 0.6 |
| Väkilukuennuste 2000 | 21211 |
| Työttömyysaste 1992 | 16.4 |
| Työpaikkaomavaraisuus (%) | 99.9 |
| Veroäyrin hinta 1993 | 17.0 |
| Äyrejä/asukas 1991 | 65950 |

Väestörakenne

| Ikä | 1980 | | 1985 | | 1990 | |
|-------------|----------|--------|----------|--------|----------|--------|
| | Yhteensä | Miehiä | Yhteensä | Miehiä | Yhteensä | Miehiä |
| Koko väestö | 22429 | 10807 | 22130 | 10774 | 21788 | 10662 |
| 0 - 6 | 1889 | 1006 | 1765 | 957 | 1680 | 849 |
| 7 - 14 | 2440 | 1243 | 2211 | 1147 | 2142 | 1171 |
| 15 - 29 | 5433 | 2777 | 4779 | 2504 | 4203 | 2222 |
| 30 - 44 | 4869 | 2511 | 5329 | 2754 | 5479 | 2804 |
| 45 - 64 | 5118 | 2384 | 5264 | 2504 | 5223 | 2564 |
| 65 - 74 | 1799 | 650 | 1680 | 613 | 1803 | 703 |
| 75 + | 881 | 236 | 1102 | 295 | 1258 | 349 |

Väestön muutokset

| Vuosi | Syntyneet | Kuolleet | Nettomuutto | Nettosiiro | Väestönmuutos | Väkiluku vuoden lopussa ¹⁾ |
|-------|-----------|----------|-------------|------------|---------------|---------------------------------------|
| 1980 | 251 | 236 | -120 | -7 | -112 | 22423 |
| 1981 | 235 | 205 | -89 | 17 | -42 | 22381 |
| 1982 | 245 | 223 | -66 | 2 | -42 | 22345 |
| 1983 | 255 | 243 | -43 | 5 | -26 | 22317 |
| 1984 | 267 | 223 | -81 | 20 | -17 | 22301 |
| 1985 | 225 | 282 | -199 | 13 | -243 | 22089 |
| 1986 | 235 | 232 | -102 | -9 | -108 | 21976 |
| 1987 | 223 | 227 | -79 | 8 | -75 | 21888 |
| 1988 | 207 | 265 | -105 | 4 | -159 | 21746 |
| 1989 | 237 | 224 | 33 | -15 | 31 | 21788 |
| 1990 | 233 | 223 | -52 | 18 | -24 | 21788 |

¹⁾ Väkilukuun vuoden lopussa vaikuttaa myös väkiluvun korjaustermi

Väestö 5-vuotiskäluokittain 1990

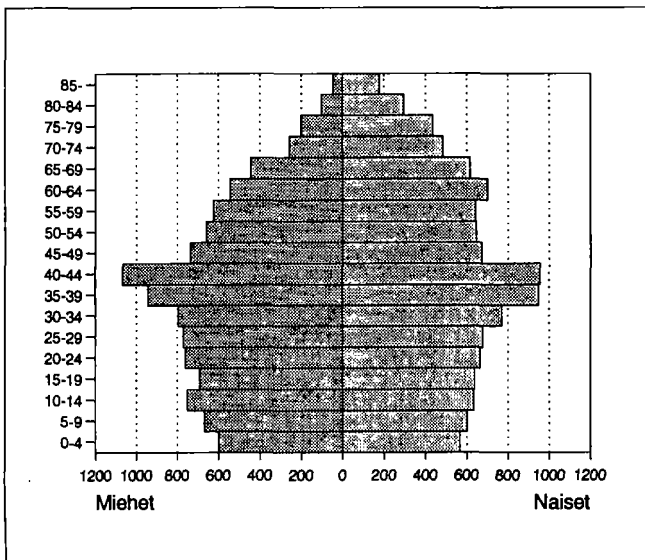

Väestö taajamittain

| | 1980 | 1985 | 1990 |
|-----------------------------|-------|-------|-------|
| Koko väestö | 22429 | 22130 | 21788 |
| Taajama-aste | 92.3 | 94.8 | 96.1 |
| Taajamaväestö | 20711 | 20998 | 20951 |
| *Keskustaajama(Kouvola) | - | - | 20951 |
| *Keskustaajama(Kuusankoski) | 15572 | 16067 | - |
| *Voikkaa-Pilkanmaa | 5074 | 4925 | - |
| *Koria | 65 | 6 | - |

* Taajama sijaitsee useamman kunnan alueella

Pääasiallinen toiminta

| Pääasiallinen toiminta | 1980 ¹⁾ | | 1985 | | 1990 | |
|------------------------|--------------------|--------|----------|--------|----------|--------|
| | Yhteensä | Miehiä | Yhteensä | Miehiä | Yhteensä | Miehiä |
| Koko väestö | 22429 | 10807 | 22130 | 10774 | 21788 | 10662 |
| Työvoima | 10205 | 5545 | 10905 | 5831 | 10868 | 5796 |
| Työlliset | .. | .. | 10110 | 5408 | 10023 | 5324 |
| Palkansaajat | 9471 | 5129 | 9570 | 5095 | 9389 | 4946 |
| Yrittäjät ym. | 432 | 237 | 540 | 313 | 634 | 378 |
| Työttömät | .. | .. | 795 | 423 | 845 | 472 |
| Työvoiman ulkopuolella | 12224 | 5262 | 11225 | 4943 | 10920 | 4866 |
| 0 - 14 -vuotiaat | 4329 | 2249 | 3976 | 2104 | 3822 | 2020 |
| Opiskelijat | 1883 | 957 | 1626 | 746 | 1408 | 628 |
| Eläkeläiset | 3883 | 1484 | 4429 | 1715 | 4863 | 1931 |
| Muut | 2129 | 572 | 1194 | 378 | 827 | 287 |

¹⁾ Vuonna 1980 työvoima = ammatissa toimiva väestö

Vakinaiset ja tilapäiset asukkaat 1990

| Ikä | Virallinen väkiluku | Tilapäisesti läsnä | Tilapäisesti poissa | Todellinen asukasluku |
|----------|---------------------|--------------------|---------------------|-----------------------|
| Yhteensä | 21788 | 167 | 319 | 21636 |
| 0 - 14 | 3822 | 4 | 14 | 3812 |
| 15 - 29 | 4203 | 136 | 266 | 4073 |
| 30 - 44 | 5479 | 18 | 29 | 5468 |
| 45 - 64 | 5223 | 8 | 9 | 5222 |
| 65 + | 3061 | 1 | 1 | 3061 |

Valtionveronalaiset tulot/henkilö, mk

| | 1980 ¹⁾ | 1985 | 1990 |
|--------------|--------------------|-------|--------|
| Työvoima | 44883 | 73016 | 111942 |
| Työlliset | .. | 76256 | 116244 |
| Palkansaajat | 45510 | 76946 | 117230 |
| Yrittäjät | 42866 | 63639 | 101472 |

¹⁾ Vuonna 1980 työvoima = ammatissa toimiva väestö

Koulutusaste

| Koulutusaste | 1980 | | 1985 | | 1990 | |
|-----------------------|----------|--------|----------|--------|----------|--------|
| | Yhteensä | Miehiä | Yhteensä | Miehiä | Yhteensä | Miehiä |
| 15 vuotta täyttäneet | 18100 | 8558 | 18154 | 8670 | 17966 | 8642 |
| Vain perusaste | 10154 | 4300 | 9233 | 3943 | 8354 | 3634 |
| Väh. alempi keskiaste | 7946 | 4258 | 8921 | 4727 | 9612 | 5008 |
| Alempi keskiaste | 5386 | 2870 | 5925 | 3122 | 6154 | 3227 |
| Ylempi keskiaste | 1758 | 970 | 2072 | 1121 | 2399 | 1222 |
| Vain yo-tutkinto | 588 | 268 | 682 | 313 | 704 | 312 |
| Korkea-aste | 802 | 418 | 924 | 484 | 1059 | 559 |
| Alin korkea-aste | 348 | 163 | 437 | 213 | 533 | 279 |
| Alempi kand.aste | 187 | 79 | 194 | 77 | 191 | 71 |
| Ylempi kand.aste | 256 | 169 | 284 | 187 | 322 | 198 |
| Tutkijakoulutus | 11 | 7 | 9 | 7 | 13 | 11 |

Toimiala

| Toimiala | Työllinen työvoima ¹⁾ | | | Työpaikat | | |
|----------------------|----------------------------------|-------|-------|-----------|------|-------|
| | 1980 | 1985 | 1990 | 1980 | 1985 | 1990 |
| Yhteensä | 10205 | 10110 | 10023 | 9333 | 9793 | 10008 |
| Maa- ja metsätalous | 215 | 151 | 129 | 198 | 146 | 99 |
| Teollisuus | 4786 | 4385 | 3986 | 5050 | 4679 | 4534 |
| Rakentaminen | 656 | 821 | 811 | 506 | 679 | 754 |
| Kauppa ja majoitus | 1115 | 1159 | 1199 | 714 | 914 | 940 |
| Liikenne | 481 | 496 | 484 | 181 | 307 | 319 |
| Rahoitus ja vakuutus | 336 | 446 | 839 | 285 | 376 | 672 |
| Yht.kunn.palvelut | 2286 | 2629 | 2418 | 2382 | 2688 | 2538 |

¹⁾ Vuonna 1980 ammatissa toimiva väestö

Kunnassa asuvien työssäkäyntikunta

| | 1985 | 1990 |
|---------------------------|-------|--------------|
| Kunnassa asuvat työlliset | 10110 | 10023 |
| <i>Työssäkäyntikunta</i> | | |
| Kuusankoski | 8118 | 7604 |
| Muut kunnat yht. | 1992 | 2419 |
| joista | | |
| Kouvola | 1398 | Kouvola 1516 |
| Helsinki | 87 | Helsinki 160 |
| Valkeala | 86 | Valkeala 140 |

Työpaikan sijainti elinkeinoittain 1990

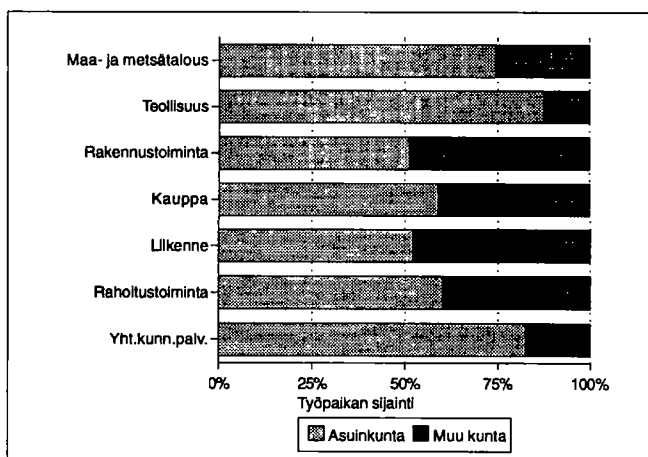

Työvoiman koulutusaste 1990

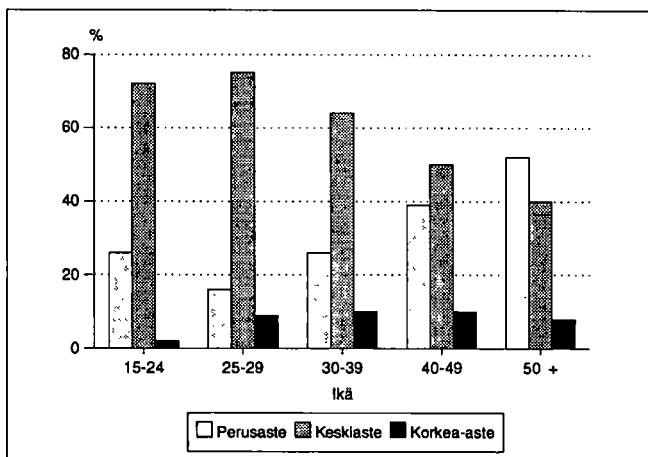

Kunnassa työssäkäyvien asuinkunta

| | | 1985 | 1990 |
|-----------------------|--------------|------|------------------|
| Kunnassa työssäkäyvät | | 9793 | 10008 |
| <i>Asuinkunta</i> | | | |
| Kuusankoski | | 7845 | 7604 |
| Muut kunnat yht. | | 1948 | 2404 |
| joista | Kouvola | 1117 | Kouvola 1196 |
| | Valkeala | 318 | Valkeala 381 |
| | Elimäki | 165 | Elimäki 226 |
| | litti | 82 | Anjalankoski 116 |
| | Anjalankoski | 72 | Jaala 112 |
| | Jaala | 69 | litti 111 |

Työllisten sosioekonominen asema

| Sosioekonominen asema | 1980 | | 1985 | | 1990 | |
|-----------------------|-----------|-------|-----------|-------|-----------|-------|
| | Yh-teensä | % | Yh-teensä | % | Yh-teensä | % |
| Yhteensä | 10205 | 100.0 | 10110 | 100.0 | 10023 | 100.0 |
| Yrittäjät | 401 | 3.9 | 515 | 5.0 | 613 | 6.1 |
| Maatalousyrittäjät | 66 | 0.6 | 79 | 0.7 | 88 | 0.8 |
| Muut yrittäjät | 335 | 3.2 | 436 | 4.3 | 525 | 5.2 |
| Työnantajat | 136 | 1.3 | 182 | 1.8 | .. | .. |
| Yksinäisyrittäjät | 199 | 1.9 | 254 | 2.5 | .. | .. |
| Ylemmät toimihenkilöt | 741 | 7.2 | 853 | 8.4 | 981 | 9.7 |
| Alemmat toimihenkilöt | 3060 | 29.9 | 3286 | 32.5 | 3350 | 33.4 |
| Työntekijät | 5677 | 55.6 | 5398 | 53.3 | 4920 | 49.0 |
| Tuntematon | 326 | 3.1 | 58 | 0.5 | 159 | 1.5 |

Työnantajasektori

| Työnantajasektori | 1980 | | 1985 | | 1990 | |
|--------------------|-----------|-------|-----------|-------|-----------|-------|
| | Yh-teensä | % | Yh-teensä | % | Yh-teensä | % |
| Palkansaajat | 9471 | 100.0 | 9570 | 100.0 | 9389 | 100.0 |
| Julkinen sektori | 2255 | 23.8 | 2513 | 26.2 | 2831 | 30.1 |
| Valtio | 481 | 5.0 | 573 | 5.9 | 609 | 6.4 |
| Kunta | 1743 | 18.4 | 1896 | 19.8 | 2124 | 22.6 |
| Valtioenemm. oy | 31 | 0.3 | 44 | 0.4 | 98 | 1.0 |
| Yksityinen sektori | 7065 | 74.5 | 6807 | 71.1 | 6558 | 69.8 |
| Tuntematon | 151 | 1.5 | 250 | 2.6 | 0 | 0.0 |

Perhetyyppi

| Perhetyyppi | 1980 | | 1985 | | 1990 | |
|----------------------------------|-----------|-------|-----------|-------|-----------|-------|
| | Yh-teensä | % | Yh-teensä | % | Yh-teensä | % |
| Perheitä yhteensä | 5901 | 100.0 | 5851 | 100.0 | 6192 | 100.0 |
| Aviopari, ei lapsia | 1483 | 25.1 | 1627 | 27.8 | 1865 | 30.1 |
| Avopari, ei lapsia ¹⁾ | .. | .. | .. | .. | 584 | 9.4 |
| Aviopari ja lapsia | 3382 | 57.3 | 3111 | 53.2 | 2727 | 44.0 |
| Avopari ja lapsia | 62 | 1.1 | 108 | 1.8 | 273 | 4.4 |
| Äiti ja lapsia | 827 | 14.0 | 845 | 14.4 | 625 | 10.1 |
| Isä ja lapsia | 147 | 2.5 | 160 | 2.7 | 118 | 1.9 |
| Henkilöitä perheissä | 18356 | | 17718 | | 17898 | |
| Lapsiperheitä ²⁾ | 3263 | | 2954 | | 2685 | |
| Keskim.lapsiluku | 1.6 | | 1.6 | | 1.7 | |

¹⁾ Avioparit, joilla ei ole yhteisiä lapsia on päätelty ensimmäisen kerran vuoden 1990 väestölaskennassa

²⁾ Perheet, joissa vähintään 1 alle 18-vuotias lapsi
Keskimääräinen lapsiluku = Alle 18-vuotiaiden lasten lkm / lapsiperheiden lkm

Asuntokuntien rakenne (%) vuosina 1980, 1985 ja 1990

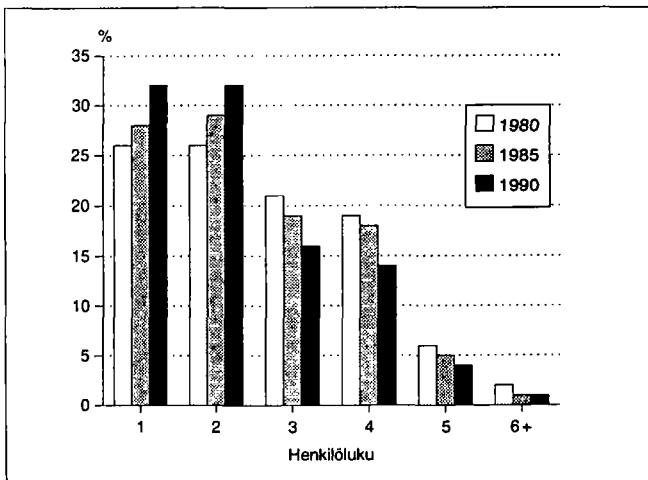

Lapsiperheet lapsiluvun mukaan 1980, 1985 ja 1990

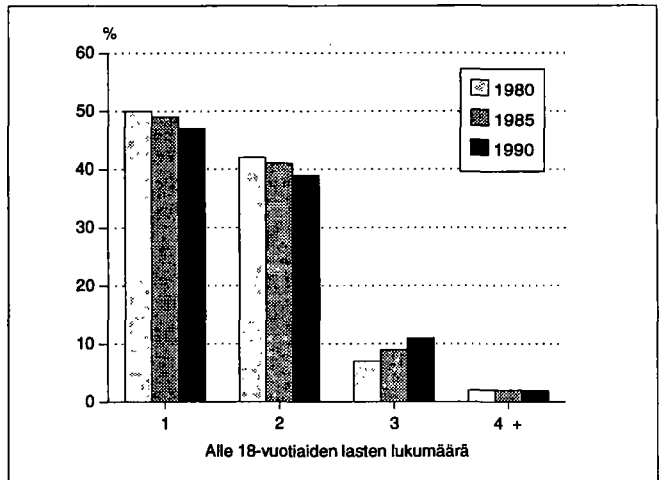

Asumistiheys

| | 1980 | 1985 | 1990 |
|-------------------------------|------|------|------|
| Asuntokuntia yht. | 8526 | 8805 | 9280 |
| Asuntokuntien keskikoko | 2.5 | 2.4 | 2.3 |
| Ahtaasti asuvia ¹⁾ | 2642 | 2020 | 1551 |
| Huoneita/asuntokunta | 3.3 | 2.6 | 2.7 |
| Huoneita/henkilö | 1.2 | 1.0 | 1.1 |
| m ² /asuntokunta | 67.3 | 71.0 | 72.6 |
| m ² /henkilö | 25.8 | 28.7 | 31.3 |

¹⁾ Normi 4: Enemmän kuin 1 henkilö / huone, kun keittiötä ei lasketa mukaan

Asuntokunnan koko, ahtaasti asuvat

| Henkilöluku | 1980 | | 1985 | | 1990 | |
|--------------|----------|-----------------|----------|-----------------|----------|-----------------|
| | Yhteensä | Ahtaasti asuvia | Yhteensä | Ahtaasti asuvia | Yhteensä | Ahtaasti asuvia |
| Asuntokunnat | 8526 | 2642 | 8805 | 2020 | 9280 | 1551 |
| 1 henk. | 2240 | - | 2458 | - | 2960 | - |
| 2 henk. | 2217 | 405 | 2536 | 305 | 2958 | 238 |
| 3 henk. | 1778 | 739 | 1701 | 527 | 1510 | 359 |
| 4 henk. | 1649 | 944 | 1575 | 751 | 1335 | 545 |
| 5 henk. | 470 | 394 | 417 | 335 | 405 | 308 |
| 6 henk. | 124 | 115 | 87 | 73 | 81 | 72 |
| 7+ henk. | 48 | 45 | 31 | 29 | 31 | 29 |

¹⁾ Normi 4: Enemmän kuin 1 henkilö / huone, kun keittiötä ei lasketa mukaan

Rakennukset talotyypeittäin

| Talotyyppi | 1980 | | 1985 | | 1990 | |
|---------------------|-------------|----------|-------------|----------|-------------|----------|
| | Rakennuksia | Asuntoja | Rakennuksia | Asuntoja | Rakennuksia | Asuntoja |
| Kaikki rakennukset | 5288 | 8923 | 5265 | 9076 | 5897 | 10077 |
| Erilliset pientalot | 4729 | 4653 | 4634 | 4749 | 5123 | 5158 |
| Kytkeyt pientalot | 105 | 495 | 135 | 652 | 213 | 970 |
| Asuinkerrostalot | 238 | 3594 | 200 | 3406 | 200 | 3774 |
| Muut | 216 | 181 | 296 | 269 | 361 | 175 |

Rakennusten kerrosala valmistumisvuoden mukaan 1990

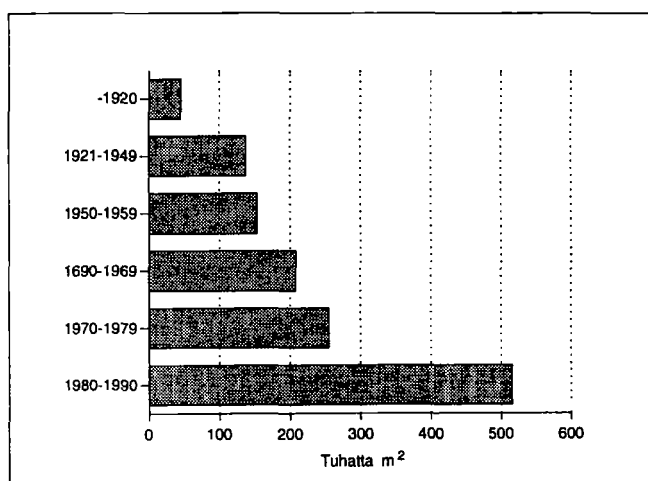

Hallintaperuste

| Hallintaperuste | 1980 | 1985 | 1990 |
|---------------------|------|------|------|
| Asuntokuntia | 8526 | 8805 | 9280 |
| Omistaa talon | 3626 | 4082 | 4268 |
| Omistaa osakkeet | 1716 | 2001 | 2507 |
| Työsuhdeasunto | 1124 | 793 | 388 |
| Vuokra-asunto | 1622 | 1717 | 1968 |
| Muu hallintaperuste | 438 | 212 | 149 |

Huoneistotyyppi

| | 1980 | | 1985 | | 1990 | |
|----------------|----------|------------------------|----------|------------------------|----------|------------------------|
| | Asuntoja | m ² /asunto | Asuntoja | m ² /asunto | Asuntoja | m ² /asunto |
| Kaikki asunnot | 8923 | 66.4 | 9076 | 70.6 | 10077 | 71.1 |
| 1h + kt/kk/k | 1837 | 34.0 | 1647 | 32.9 | 1772 | 32.8 |
| 2h + kk/k | 2806 | 55.8 | 2844 | 56.0 | 3236 | 55.4 |
| 3h + k | 2013 | 77.6 | 2224 | 77.8 | 2404 | 78.4 |
| 4h + k | 1395 | 99.0 | 1709 | 100.0 | 1885 | 101.0 |
| 5h + k | 376 | 121.9 | 483 | 123.5 | 567 | 124.1 |
| Muut | 496 | 66.6 | 169 | 149.6 | 213 | 160.2 |

Toimitilat

| Käyttötarkoitus | 1980 | | 1990 | |
|------------------------|----------|--------------------------------|----------|--------------------------------|
| | Yhteensä | keskipinta-ala, m ² | Yhteensä | keskipinta-ala, m ² |
| Yhteensä | 326 | 595.0 | 439 | 575.3 |
| Myymlä-ym. tilat | 146 | 188.1 | 162 | 268.6 |
| Hoitotilat | 27 | 1734.8 | 51 | 671.8 |
| Toimistotilat | 55 | 334.3 | 78 | 356.3 |
| Kokoontumistilat | 11 | 863.7 | 41 | 523.5 |
| Opetustilat | 17 | 2578.1 | 20 | 1569.5 |
| Teollisuustilat | 38 | 922.4 | 52 | 1246.3 |
| Varasto- ja muut tilat | 32 | 383.8 | 35 | 696.8 |

Kesämökkit

| | 1980 | | 1990 | |
|----------------------------|----------|-------|----------|-------|
| | Yhteensä | % | Yhteensä | % |
| Kesämökkejä | 238 | 100.0 | 308 | 100.0 |
| <i>Omistajan kotikunta</i> | | | | |
| Kuusankoski | 131 | 55.0 | 151 | 49.0 |
| Läänin muu kunta | 31 | 13.0 | 43 | 13.9 |
| Muu kunta | 38 | 15.9 | 66 | 21.4 |

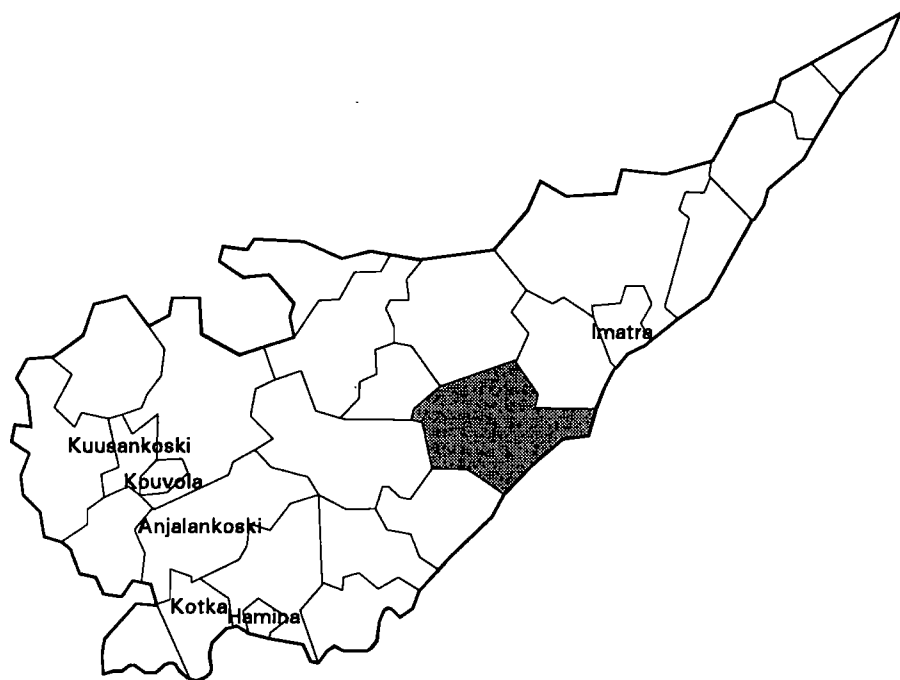

| | |
|--------------------------------------|----------------|
| Kehitysaluevyöhyke | IV ei tukialue |
| Kantokyläluokka | 5 |
| Kokonaispinta-ala (km ²) | 847.9 |
| Maapinta-ala (km ²) | 760.0 |
| Väkiluku 1991 | 55358 |
| Asukastiheys (as/km ²) | 73 |
| Ruotsinkielisten osuus (%) | 0.2 |
| Väkilukuennuste 2000 | 53605 |
| Työttömyysaste 1992 | 15.9 |
| Työpaikkaomavaraisuus (%) | 107.9 |
| Veroäyrin hinta 1993 | 17.5 |
| Äyriä/asukas 1991 | 59220 |

Väestörakenne

| Ikä | 1980 | | 1985 | | 1990 | |
|-------------|----------|--------|----------|--------|----------|--------|
| | Yhteensä | Miehiä | Yhteensä | Miehiä | Yhteensä | Miehiä |
| Koko väestö | 54876 | 26348 | 55389 | 26493 | 54941 | 26366 |
| 0 - 6 | 4927 | 2533 | 4717 | 2351 | 4411 | 2261 |
| 7 - 14 | 5837 | 2929 | 5410 | 2746 | 5392 | 2772 |
| 15 - 29 | 13641 | 6988 | 12566 | 6365 | 11011 | 5562 |
| 30 - 44 | 12309 | 6375 | 13561 | 7031 | 13798 | 7107 |
| 45 - 64 | 11687 | 5314 | 12197 | 5680 | 12797 | 6146 |
| 65 - 74 | 4295 | 1581 | 4220 | 1512 | 4352 | 1600 |
| 75 + | 2180 | 628 | 2718 | 808 | 3180 | 918 |

Väestön muutokset

| Vuosi | Syntyneet | Kuolleet | Nettomuutto | Nettosiiro | Väestön muutos | Väkiluku vuoden lopussa ¹⁾ |
|-------|-----------|----------|-------------|------------|----------------|---------------------------------------|
| 1980 | 689 | 498 | 12 | -19 | 184 | 54866 |
| 1981 | 696 | 517 | 20 | 22 | 221 | 55094 |
| 1982 | 700 | 460 | -161 | -19 | 60 | 55156 |
| 1983 | 753 | 541 | -138 | 17 | 91 | 55238 |
| 1984 | 652 | 491 | -239 | 28 | -50 | 55214 |
| 1985 | 673 | 553 | -9 | 18 | 129 | 55349 |
| 1986 | 641 | 552 | -283 | 28 | -166 | 55153 |
| 1987 | 620 | 547 | -256 | -8 | -191 | 54980 |
| 1988 | 681 | 581 | -146 | 11 | -35 | 54926 |
| 1989 | 651 | 552 | -268 | 31 | -138 | 54804 |
| 1990 | 635 | 553 | -35 | 94 | 141 | 54941 |

¹⁾ Väkilukuun vuoden lopussa vaikuttaa myös väkiluvun korjaustermi

Väestö 5-vuotiskäluokittain 1990

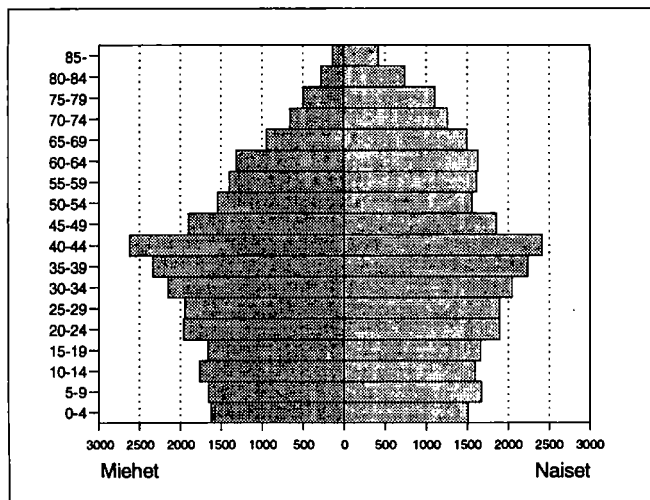

Väestö taajamittain

| | 1980 | 1985 | 1990 |
|-----------------------------|-------|-------|-------|
| Koko väestö | 53598 | 55389 | 54941 |
| Taajama-aste | 84.0 | 86.6 | 88.4 |
| Taajamaväestö | 45035 | 48003 | 48573 |
| Keskustaajama(Lappeenranta) | 44445 | 47101 | 48000 |
| Raippo-Simola | 218 | 230 | - |
| Vainikkala | 372 | 354 | 278 |
| Nuijamaa | - | 318 | 295 |

Pääasiallinen toiminta

| Pääasiallinen toiminta | 1980 ¹⁾ | | 1985 | | 1990 | |
|------------------------|--------------------|--------|----------|--------|----------|--------|
| | Yhteensä | Miehiä | Yhteensä | Miehiä | Yhteensä | Miehiä |
| Koko väestö | 54876 | 26348 | 55389 | 26493 | 54941 | 26366 |
| Työvoima | 25992 | 13895 | 27532 | 14332 | 27392 | 14240 |
| Työlliset | .. | .. | 25661 | 13339 | 25552 | 13160 |
| Palkansaajat | 23041 | 12239 | 23059 | 11834 | 22953 | 11625 |
| Yrittäjät ym. | 2454 | 1385 | 2602 | 1505 | 2599 | 1535 |
| Työttömät | .. | .. | 1871 | 993 | 1840 | 1080 |
| Työvoiman ulkopuolella | 28884 | 12453 | 27857 | 12161 | 27549 | 12126 |
| 0 - 14 -vuotiaat | 10764 | 5462 | 10127 | 5097 | 9803 | 5033 |
| Opiskelijat | 4727 | 2297 | 4360 | 1996 | 3868 | 1749 |
| Eläkeläiset | 9407 | 3583 | 10745 | 4208 | 11838 | 4621 |
| Muut | 3986 | 1111 | 2625 | 860 | 2040 | 723 |

¹⁾ Vuonna 1980 työllinen työvoima = ammatissa toimiva väestö

Vakinaiset ja tilapäiset asukkaat 1990

| Ikä | Virallinen väkiluku | Tilapäisesti läsnä | Tilapäisesti poissa | Todellinen asukasluku |
|----------|---------------------|--------------------|---------------------|-----------------------|
| Yhteensä | 54941 | 1865 | 969 | 55837 |
| 0 - 14 | 9803 | 33 | 56 | 9780 |
| 15 - 29 | 11011 | 1648 | 734 | 11925 |
| 30 - 44 | 13798 | 142 | 130 | 13810 |
| 45 - 64 | 12797 | 31 | 41 | 12787 |
| 65 + | 7532 | 11 | 8 | 7535 |

Ulkomaa kansalaiset

| Ikä | 1985 | | | 1990 | | |
|----------|----------|--------|--------|----------|--------|--------|
| | Yhteensä | Miehiä | Naisia | Yhteensä | Miehiä | Naisia |
| Yhteensä | 105 | 52 | 53 | 206 | 89 | 117 |
| 0 - 14 | 16 | 13 | 3 | 28 | 18 | 10 |
| 15 - 29 | 33 | 8 | 25 | 86 | 31 | 55 |
| 30 - 44 | 37 | 23 | 14 | 73 | 31 | 42 |
| 45 - 64 | 10 | 5 | 5 | 13 | 7 | 6 |
| 65 + | 9 | 3 | 6 | 6 | 2 | 4 |

Koulutusaste

| Koulutusaste | 1980 | | 1985 | | 1990 | |
|-----------------------|----------|--------|----------|--------|----------|--------|
| | Yhteensä | Miehiä | Yhteensä | Miehiä | Yhteensä | Miehiä |
| 15 vuotta täyttäneet | 44112 | 20886 | 45262 | 21396 | 45138 | 21333 |
| Vain perusaste | 27079 | 12267 | 24665 | 11204 | 22554 | 10232 |
| Väh. alempi keskiaste | 17033 | 8619 | 20597 | 10192 | 22584 | 11101 |
| Alempi keskiaste | 9186 | 4666 | 11098 | 5616 | 11552 | 5800 |
| Ylempi keskiaste | 5252 | 2606 | 6373 | 3004 | 7172 | 3354 |
| Vain yo-tutkinto | 1843 | 873 | 2256 | 991 | 2278 | 1042 |
| Korkea-aste | 2595 | 1347 | 3126 | 1572 | 3860 | 1947 |
| Alin korkea-aste | 1103 | 525 | 1358 | 613 | 1752 | 809 |
| Alempi kand.aste | 587 | 215 | 612 | 209 | 692 | 251 |
| Ylempi kand.aste | 868 | 575 | 1095 | 694 | 1326 | 814 |
| Tutkijakoulutus | 37 | 32 | 61 | 56 | 90 | 73 |

Toimiala

| Toimiala | Työllinen työvoima ¹⁾ | | | Työpaikat | | |
|------------------------|----------------------------------|-------|-------|-----------|-------|-------|
| | 1980 | 1985 | 1990 | 1980 | 1985 | 1990 |
| Yhteensä | 25992 | 25661 | 25552 | 25476 | 26387 | 27577 |
| Maa- ja metsätalous | 1749 | 1488 | 1190 | 1709 | 1494 | 1260 |
| Kaivostoiminta | 76 | 57 | 176 | 54 | 38 | 175 |
| Teollisuus | 7606 | 6726 | 6155 | 7913 | 7005 | 6614 |
| Energia- ja vesihuolto | 389 | 331 | 385 | 416 | 343 | 418 |
| Rakentaminen | 2029 | 2013 | 2117 | 2059 | 1994 | 2408 |
| Kauppa ja majoitus | 3828 | 3815 | 3937 | 3998 | 4005 | 4246 |
| Liikenne | 2404 | 2225 | 1884 | 1799 | 2365 | 2121 |
| Rahoitus ja vakuutus | 1013 | 1427 | 2242 | 1041 | 1411 | 2554 |
| Yht.kunn.palvelut | 6385 | 7529 | 7010 | 6471 | 7712 | 7327 |

¹⁾ Vuonna 1980 ammatissa toimiva väestö

Työnantajasektori

| Työnantajasektori | 1980 | | 1985 | | 1990 | |
|--------------------|----------|-------|----------|-------|----------|-------|
| | Yhteensä | % | Yhteensä | % | Yhteensä | % |
| Palkansaajat | 23041 | 100.0 | 23059 | 100.0 | 22953 | 100.0 |
| Julkinen sektori | 6946 | 30.1 | 7654 | 33.1 | 7946 | 34.6 |
| Valtio | 2474 | 10.7 | 2673 | 11.5 | 2572 | 11.2 |
| Kunta | 4293 | 18.6 | 4816 | 20.8 | 5103 | 22.2 |
| Valtioenemm. oy | 179 | 0.7 | 165 | 0.7 | 271 | 1.1 |
| Yksityinen sektori | 15860 | 68.8 | 14768 | 64.0 | 15007 | 65.3 |
| Tuntematon | 235 | 1.0 | 637 | 2.7 | 0 | 0.0 |

Valtionveronalaiset tulot/henkilö, mk

| | 1980 ¹⁾ | 1985 | 1990 |
|--------------|--------------------|-------|--------|
| Työvoima | 41363 | 67975 | 104138 |
| Työlliset | .. | 70696 | 107313 |
| Palkansaajat | 42442 | 71885 | 108241 |
| Yrittäjät | 34425 | 59818 | 98917 |

¹⁾ Vuonna 1980 työllinen työvoima = ammatissa toimiva väestö

Työvoiman koulutusaste 1990

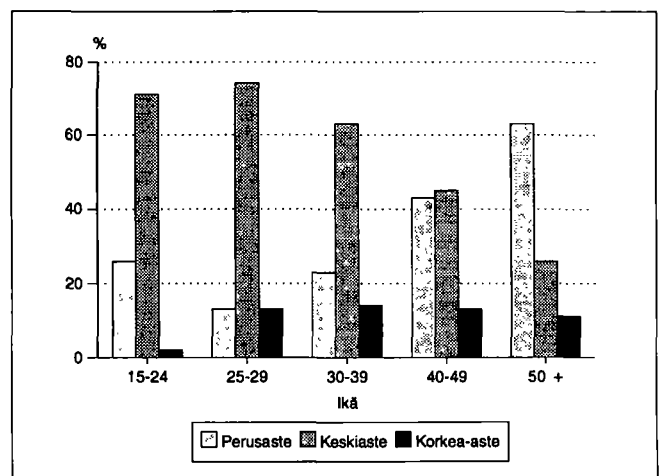

Kunnassa asuvien työssäkäyntikunta

| | 1985 | 1990 |
|---------------------------|-------|-------|
| Kunnassa asuvat työlliset | 25661 | 25552 |
| <i>Työssäkäyntikunta</i> | | |
| Lappeenranta | 23893 | 23308 |
| Muut kunnat yht. | 1768 | 2244 |
| joista | | |
| Joutseno | 394 | 389 |
| Imatra | 187 | 359 |
| Helsinki | 173 | 250 |
| Taipalsaari | 141 | 197 |
| Luumäki | 69 | 172 |
| Savitaipale | 62 | 85 |

Kunnassa työssäkävien asuinkunta

| | 1985 | 1990 |
|----------------------|-------|-------|
| Kunnassa työssäkävät | 26387 | 27577 |
| <i>Asuinkunta</i> | | |
| Lappeenranta | 23435 | 23308 |
| Muut kunnat yht. | 2952 | 4269 |
| joista | | |
| Taipalsaari | 856 | 1023 |
| Joutseno | 434 | 646 |
| Lemi | 403 | 480 |
| Imatra | 178 | 431 |
| Luumäki | 162 | 218 |
| Savitaipale | 154 | 198 |

Sosioekonominen asema

| Sosioekonominen asema | 1980 | | 1985 | | 1990 | |
|-----------------------|----------|-------|----------|-------|----------|-------|
| | Yhteensä | % | Yhteensä | % | Yhteensä | % |
| Yhteensä | 25992 | 100.0 | 25661 | 100.0 | 25552 | 100.0 |
| Yrittäjät | 2153 | 8.2 | 2361 | 9.2 | 2532 | 9.9 |
| Maatalousyrittäjät | 1115 | 4.2 | 1030 | 4.0 | 978 | 3.8 |
| Muut yrittäjät | 1038 | 3.9 | 1331 | 5.1 | 1554 | 6.0 |
| Työnantajat | 498 | 1.9 | 619 | 2.4 | .. | .. |
| Yksinäisyrittäjät | 540 | 2.0 | 712 | 2.7 | .. | .. |
| Ylemmät toimihenkilöt | 2336 | 8.9 | 2902 | 11.3 | 3275 | 12.8 |
| Alemmät toimihenkilöt | 7629 | 29.3 | 8486 | 33.0 | 8686 | 33.9 |
| Työntekijät | 13243 | 50.9 | 11770 | 45.8 | 10487 | 41.0 |
| Maatalous | 365 | 1.4 | 225 | 0.8 | 232 | 0.9 |
| Teollisuus | 6355 | 24.4 | 5141 | 20.0 | 4668 | 18.2 |
| Muu tuotantotyö | 2604 | 10.0 | 2478 | 9.6 | 1880 | 7.3 |
| Jakelu- ja palvelutyö | 3919 | 15.0 | 3926 | 15.2 | 3655 | 14.3 |
| Tuntematon | 631 | 2.4 | 142 | 0.5 | 572 | 2.2 |

Työpaikan sijainti elinkeinoittain 1990

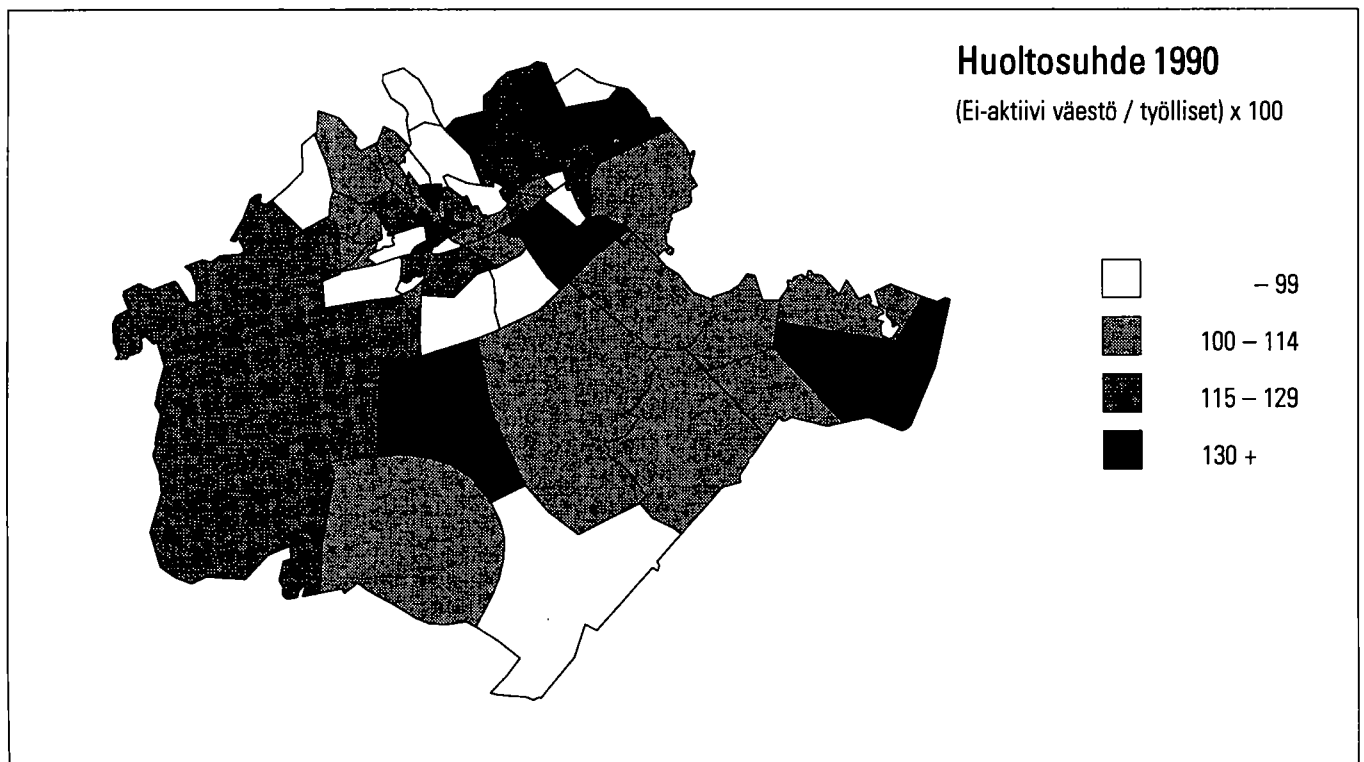
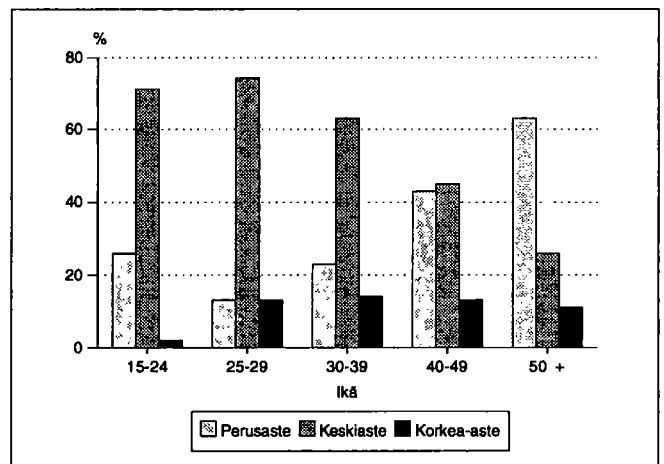

Perhetyyppi

| Perhetyyppi | 1980 | | 1985 | | 1990 | |
|----------------------------------|----------|-------|----------|-------|----------|-------|
| | Yhteensä | % | Yhteensä | % | Yhteensä | % |
| Perheitä yhteensä | 14145 | 100.0 | 14232 | 100.0 | 15227 | 100.0 |
| Aviopari, ei lapsia | 3419 | 24.2 | 3737 | 26.3 | 4167 | 27.4 |
| Avopari, ei lapsia ¹⁾ | .. | .. | .. | .. | 1410 | 9.3 |
| Aviopari ja lapsia | 8247 | 58.3 | 7844 | 55.1 | 6910 | 45.4 |
| Avopari ja lapsia | 180 | 1.3 | 287 | 2.0 | 749 | 4.9 |
| Äiti ja lapsia | 1996 | 14.1 | 2064 | 14.5 | 1714 | 11.3 |
| Isä ja lapsia | 303 | 2.1 | 300 | 2.1 | 277 | 1.8 |
| Henkilöitä perheissä | 44471 | | 43814 | | 44736 | |
| Lapsiperheitä ²⁾ | 7909 | | 7345 | | 6882 | |
| Keskim.lapsiluku | 1.6 | | 1.7 | | 1.7 | |

¹⁾ Avioparit, joilla ei ole yhteisiä lapsia on päätelty ensimmäisen kerran vuoden 1990 väestölaskennassa

²⁾ Perheet, joissa vähintään 1 alle 18-vuotias lapsi

Keskimääräinen lapsiluku = Alle 18-vuotiaiden lasten lkm / lapsiperheiden lkm

Lapsiperheet lapsiluvun mukaan (%) 1980, 1985 ja 1990

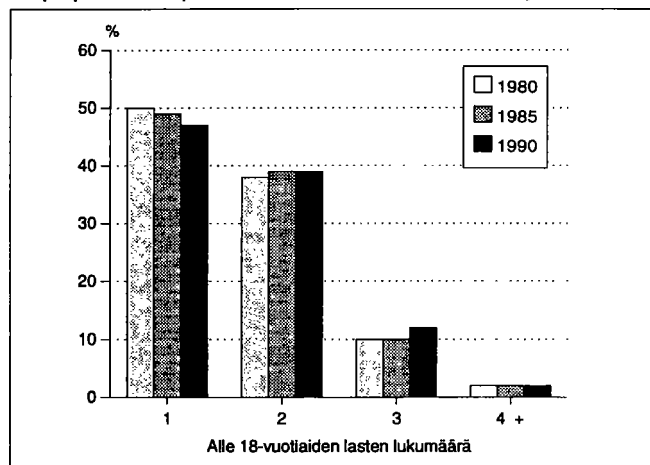
Lapsiperheet 1990¹⁾

| Perhetyyppi | Yhteensä | Nuorimman lapsen ikä | | | |
|----------------|----------|----------------------|------|------|-------|
| | | 0-2 | 3-6 | 7-15 | 16-17 |
| Lapsiperheet | 6882 | 1714 | 1522 | 3061 | 585 |
| Aviopari | 5180 | 1304 | 1174 | 2284 | 418 |
| Avopari | 671 | 285 | 139 | 218 | 29 |
| Äiti ja lapsia | 895 | 119 | 186 | 482 | 108 |
| Isä ja lapsia | 136 | 6 | 23 | 77 | 30 |

¹⁾ Perheet, joissa vähintään 1 alle 18-vuotias lapsi

Yksinasuvien osuus ikäluokittain 1990

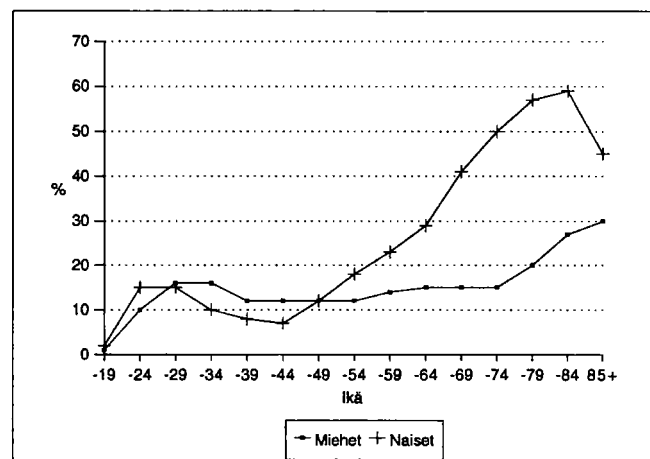

Asumistiheys

| | 1980 | 1985 | 1990 |
|-------------------------------|-------|-------|-------|
| Asuntokuntia yht. | 20930 | 21983 | 23114 |
| Asuntokuntien keskikoko | 2.5 | 2.4 | 2.3 |
| Ahtaasti asuvia ¹⁾ | 6482 | 5307 | 4211 |
| Huoneita/asuntokunta | 3.3 | 2.6 | 2.7 |
| Huoneita/henkilö | 1.2 | 1.0 | 1.1 |
| m ² /asuntokunta | 66.5 | 69.5 | 71.5 |
| m ² /henkilö | 25.4 | 28.0 | 30.5 |

¹⁾ Normi 4: Enemmän kuin 1 henkilö / huone, kun keittiötä ei lasketa mukaan

Asuntokuntien rakenne (%) vuosina 1980, 1985 ja 1990

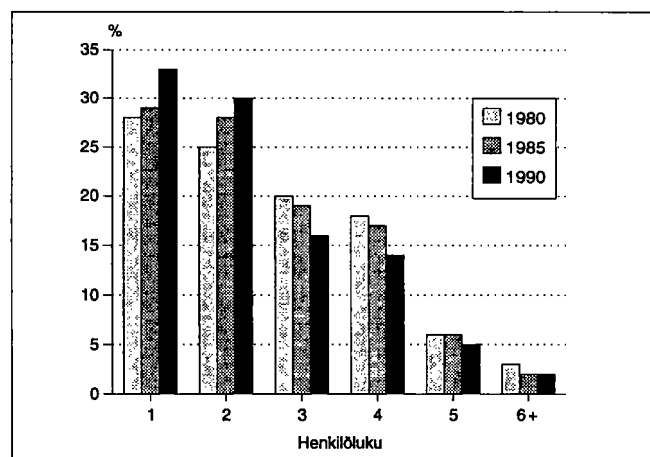

Asuntokunnan koko, ahtaasti asuvat

| Henkilöluku | 1980 | | 1885 | | 1990 | |
|--------------|---------------|--------------------|---------------|--------------------|---------------|--------------------|
| | Yh- teensä | Ahtaasti asuvia | Yh- teensä | Ahtaasti asuvia | Yh- teensä | Ahtaasti asuvia |
| Asuntokunnat | 20930 | 6482 | 21983 | 5307 | 23114 | 4211 |
| 1 henk. | 5918 | - | 6456 | - | 7682 | - |
| 2 henk. | 5261 | 1136 | 6116 | 915 | 6821 | 681 |
| 3 henk. | 4124 | 1806 | 4070 | 1425 | 3794 | 1039 |
| 4 henk. | 3716 | 2068 | 3683 | 1750 | 3310 | 1399 |
| 5 henk. | 1338 | 989 | 1246 | 868 | 1136 | 778 |
| 6 henk. | 396 | 332 | 278 | 230 | 263 | 214 |
| 7+ henk. | 177 | 151 | 134 | 119 | 108 | 100 |

¹⁾ Normi 4: Enemmän kuin 1 henkilö / huone, kun keittiötä ei lasketa mukaan

Asuntokunnan koko, huoneluku 1990

| Henkilöluku | Huoneluku, keittiö ei mukana | | | | | |
|--------------|------------------------------|------|------|------|------|------|
| | Yh- teensä | 1 | 2 | 3 | 4 | 5+ |
| Asuntokunnat | 23114 | 4213 | 7294 | 5211 | 4195 | 2150 |
| 1 henk. | 7682 | 3357 | 3060 | 824 | 310 | 101 |
| 2 henk. | 6821 | 680 | 2916 | 1698 | 1136 | 384 |
| 3 henk. | 3794 | 109 | 930 | 1321 | 984 | 443 |
| 4 henk. | 3310 | 52 | 311 | 1036 | 1207 | 700 |
| 5 henk. | 1136 | 12 | 62 | 276 | 427 | 358 |
| 6 henk. | 263 | 1 | 10 | 44 | 96 | 112 |
| 7+ henk. | 108 | 2 | 5 | 12 | 35 | 52 |

Hallintaperuste

| Hallintaperuste | 1980 | 1985 | 1990 |
|---------------------|-------|-------|-------|
| Asuntokuntia | 20930 | 21983 | 23114 |
| Omistaa talon | 6873 | 7485 | 7927 |
| Omistaa osakkeet | 5686 | 7208 | 8410 |
| Työsuhdeasunto | 2032 | 1624 | 556 |
| Vuokra-asunto | 4742 | 5018 | 5799 |
| Muu hallintaperuste | 1597 | 648 | 422 |

Tulot/ asuntokunta 1990

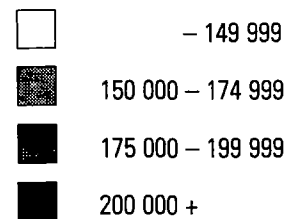

Rakennukset talotyyppittäin

| Talotyyppi | 1980 | | 1985 | | 1990 | |
|---------------------|-------------|----------|-------------|----------|-------------|----------|
| | Rakennuksia | Asuntoja | Rakennuksia | Asuntoja | Rakennuksia | Asuntoja |
| Kaikki rakennukset | 9391 | 20679 | 10107 | 23632 | 11144 | 25337 |
| Erilliset pientalot | 7518 | 8415 | 8092 | 8767 | 8842 | 9630 |
| Kytkeytyt pientalot | 157 | 682 | 260 | 1224 | 339 | 1579 |
| Asuinkerrostalot | 829 | 10779 | 807 | 12568 | 691 | 13302 |
| Muut | 887 | 803 | 948 | 1073 | 1272 | 826 |

Huoneistotyyppi

| | 1980 | | 1985 | | 1990 | |
|----------------|----------|-------------------------|----------|-------------------------|----------|-------------------------|
| | Asuntoja | m ² / asunto | Asuntoja | m ² / asunto | Asuntoja | m ² / asunto |
| Kaikki asunnot | 20679 | 66.2 | 23632 | 68.0 | 25337 | 69.7 |
| 1h + kt/kk/k | 4372 | 34.4 | 5091 | 32.7 | 4915 | 33.0 |
| 2h + kk/k | 6327 | 54.1 | 7349 | 53.7 | 8091 | 53.3 |
| 3h + k | 3972 | 77.5 | 5144 | 76.2 | 5634 | 76.6 |
| 4h + k | 3073 | 101.1 | 3900 | 101.3 | 4318 | 102.0 |
| 5h + k | 973 | 125.2 | 1393 | 124.6 | 1649 | 125.1 |
| Muut | 1962 | 68.8 | 755 | 113.9 | 730 | 130.7 |

Asuntojen varustetaso

| Valmistumisvuosi | 1980 | | | 1990 | | |
|------------------|-------|---------------|------------------------|-------|---------------|------------------------|
| | Hyvä | Puutteellinen | Erittäin puutteellinen | Hyvä | Puutteellinen | Erittäin puutteellinen |
| Asuntoja yht. | 13647 | 2063 | 4969 | 21348 | 2133 | 1856 |
| - 1920 | 121 | 73 | 1056 | 183 | 175 | 401 |
| 1921 - 1939 | 246 | 163 | 1113 | 316 | 332 | 517 |
| 1940 - 1959 | 2222 | 1111 | 1960 | 2424 | 1090 | 703 |
| 1960 - 1969 | 3880 | 503 | 322 | 3687 | 272 | 84 |
| 1970 - 1979 | 6308 | 177 | 117 | 6430 | 64 | 28 |
| 1980 - 1990 | 737 | 21 | 19 | 8301 | 194 | 102 |

Toimitilat

| Käyttötarkoitus | 1980 | | 1990 | |
|------------------------|----------|----------------------------|----------|----------------------------|
| | Yhteensä | m ² / toimitila | Yhteensä | m ² / toimitila |
| Yhteensä | 1714 | 694.4 | 2296 | 578.3 |
| Myymlä-ym. tilat | 577 | 258.4 | 715 | 270.7 |
| Hoitotilat | 126 | 474.1 | 170 | 664.2 |
| Toimistotilat | 401 | 221.5 | 611 | 347.5 |
| Kokoontumistilat | 90 | 494.0 | 122 | 529.4 |
| Opetustilat | 71 | 1928.8 | 77 | 1583.2 |
| Teollisuustilat | 230 | 2334.5 | 313 | 1269.1 |
| Varasto- ja muut tilat | 219 | 791.3 | 288 | 691.9 |

Rakennusten kerrosala rakentamivuoden mukaan 1990

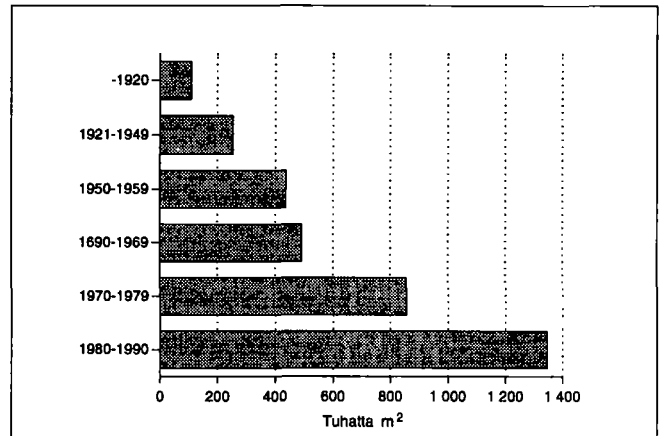

Rakennusten ikä ja kerrosala 1990

| Rakentamisvuosi | Asuinrakennukset | | Muut rakennukset | |
|------------------|------------------|-------------------------------|------------------|-------------------------------|
| | Kpl | Kerrosala, 100 m ² | Kpl | Kerrosala, 100 m ² |
| Rakennuksia yht. | 9872 | 20922 | 1272 | 14053 |
| - 1920 | 637 | 698 | 52 | 396 |
| 1921 - 1939 | 867 | 866 | 58 | 525 |
| 1940 - 1959 | 2395 | 3163 | 146 | 2353 |
| 1960 - 1969 | 1593 | 3296 | 151 | 1608 |
| 1970 - 1979 | 1656 | 5045 | 220 | 3521 |
| 1980 - 1990 | 2700 | 7848 | 601 | 5608 |

Asunnon varusteet

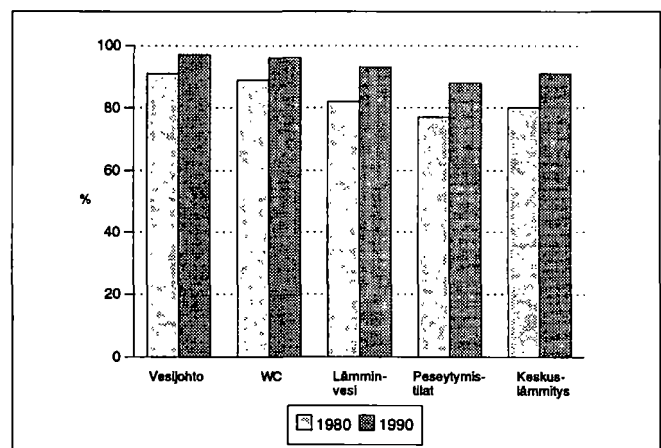

Kesämökkit

| | 1980 | | 1990 | |
|----------------------------|----------|-------|----------|-------|
| | Yhteensä | % | Yhteensä | % |
| Kesämökkejä | 808 | 100.0 | 1281 | 100.0 |
| <i>Omistajan kotikunta</i> | | | | |
| Lappeenranta | 619 | 76.6 | 824 | 64.3 |
| Läänin muu kunta | 52 | 6.4 | 79 | 6.1 |
| Muu kunta | 92 | 11.3 | 170 | 13.2 |

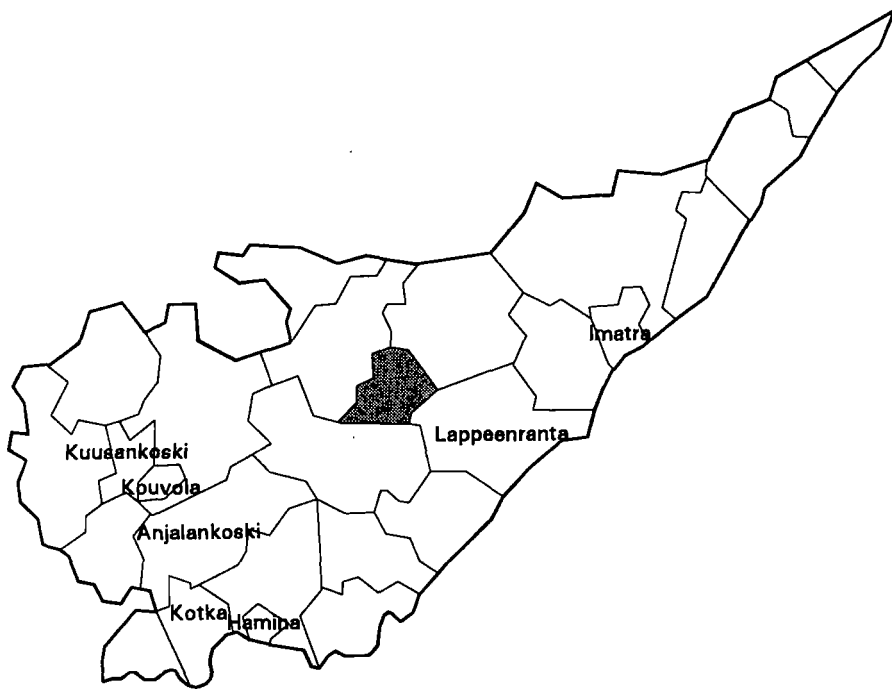

| | |
|--------------------------------------|-------------|
| Kehitysaluevyöhyke | IV tukialue |
| Kantokylaluokka | 2 |
| Kokonaispinta-ala (km ²) | 263.3 |
| Maapinta-ala (km ²) | 217.5 |
| Väkiluku 1991 | 3128 |
| Asukastiheys (as/km ²) | 14 |
| Ruotsinkielisten osuus (%) | 0.1 |
| Väkilukuennuste 2000 | 3647 |
| Työttömyysaste 1992 | 13.8 |
| Työpaikkaomavaraisuus (%) | 61.8 |
| Veröäyrin hinta 1993 | 17.0 |
| Äyreja/asukas 1991 | 41432 |

Väestörakenne

| Ikä | 1980 | | 1985 | | 1990 | |
|-------------|---------------|--------|---------------|--------|---------------|--------|
| | Yh- teensä | Miehiä | Yh- teensä | Miehiä | Yh- teensä | Miehiä |
| Koko väestö | 2854 | 1436 | 2881 | 1449 | 3141 | 1604 |
| 0 - 6 | 204 | 107 | 235 | 112 | 287 | 157 |
| 7 - 14 | 298 | 148 | 280 | 146 | 330 | 172 |
| 15 - 29 | 577 | 303 | 525 | 267 | 520 | 265 |
| 30 - 44 | 580 | 334 | 651 | 368 | 750 | 404 |
| 45 - 64 | 666 | 344 | 663 | 363 | 760 | 420 |
| 65 - 74 | 288 | 111 | 284 | 112 | 259 | 116 |
| 75 + | 241 | 89 | 243 | 81 | 235 | 70 |

Pääasiallinen toiminta

| Pääasiallinen toiminta | 1980 ¹⁾ | | 1985 | | 1990 | |
|---------------------------|--------------------|-------------|---------------|-------------|---------------|-------------|
| | Yh- teensä | Mie- hiä | Yh- teensä | Mie- hiä | Yh- teensä | Mie- hiä |
| Koko väestö | 2854 | 1436 | 2881 | 1449 | 3141 | 1604 |
| Työvoima | 1244 | 741 | 1342 | 781 | 1448 | 810 |
| Työlliset | .. | .. | 1263 | 737 | 1367 | 756 |
| Palkansaajat | 690 | 421 | 772 | 436 | 956 | 499 |
| Yrittäjät ym. | 530 | 307 | 491 | 301 | 411 | 257 |
| Työttömät | .. | .. | 79 | 44 | 81 | 54 |
| Työvoiman ulkopuolella | 1610 | 695 | 1539 | 668 | 1693 | 794 |
| 0 - 14 -vuotiaat | 502 | 255 | 515 | 258 | 617 | 329 |
| Opiskelijat | 201 | 94 | 196 | 80 | 194 | 84 |
| Eläkeläiset | 663 | 263 | 718 | 284 | 771 | 337 |
| Muut | 244 | 83 | 110 | 46 | 111 | 44 |

¹⁾ Vuonna 1980 työvoima = ammatissa toimiva väestö

Väestö taajamittain

| | 1980 | 1985 | 1990 |
|-------------------|------|------|------|
| Koko väestö | 2854 | 2881 | 3141 |
| Taajama-aste | 26.7 | 32.5 | 39.0 |
| Taajamaväestö | 764 | 938 | 1227 |
| Kuukanniemi | 478 | 575 | 662 |
| Kirkonkylä (Lemi) | 286 | 363 | 565 |

Koulutusaste

| Koulutusaste | 1980 | | 1985 | | 1990 | |
|-----------------------|---------------|-------------|---------------|-------------|---------------|-------------|
| | Yh- teensä | Mie- hiä | Yh- teensä | Mie- hiä | Yh- teensä | Mie- hiä |
| 15 vuotta täyttäneet | 2352 | 1181 | 2366 | 1191 | 2524 | 1275 |
| Vain perusaste | 1681 | 864 | 1564 | 796 | 1480 | 760 |
| Väh. alempi keskiaste | 671 | 317 | 802 | 395 | 1044 | 515 |
| Alempi keskiaste | 470 | 210 | 557 | 280 | 668 | 331 |
| Ylempi keskiaste | 146 | 73 | 171 | 80 | 266 | 131 |
| Vain yo-tutkinto | 43 | 16 | 51 | 21 | 71 | 31 |
| Korkea-aste | 55 | 34 | 74 | 35 | 110 | 53 |

Toimiala

| Toimiala | Työllinen työvoima ¹⁾ | | | Työpaikat | | |
|----------------------|----------------------------------|------|------|-----------|------|------|
| | 1980 | 1985 | 1990 | 1980 | 1985 | 1990 |
| Yhteensä | 1244 | 1263 | 1367 | 819 | 818 | 845 |
| Maa- ja metsätalous | 510 | 446 | 334 | 501 | 444 | 327 |
| Teollisuus | 184 | 206 | 229 | 81 | 83 | 114 |
| Rakentaminen | 123 | 105 | 131 | 47 | 35 | 45 |
| Kauppa ja majoitus | 121 | 122 | 172 | 42 | 54 | 84 |
| Liikenne | 75 | 89 | 107 | 19 | 35 | 48 |
| Rahoitus ja vakuutus | 30 | 54 | 82 | 15 | 24 | 33 |
| Yht.kunn.palvelut | 179 | 236 | 271 | 113 | 142 | 154 |

¹⁾ Vuonna 1980 ammatissa toimiva väestö

Kunnassa asuvien työssäkäyntikunta

| | 1985 | 1990 |
|---------------------------|------|------------------|
| Kunnassa asuvat työlliset | 1263 | 1367 |
| <i>Työssäkäyntikunta</i> | | |
| Lemi | 775 | 763 |
| Muut kunnat yht. | 488 | 604 |
| joista | | |
| Lappeenranta | 403 | Lappeenranta 480 |
| Savitaipale | 31 | Savitaipale 45 |
| Joutseno | 10 | Helsinki 19 |

Rakennukset talotyypeittäin

| Talotyyppi | 1980 | | 1985 | | 1990 | |
|---------------------|-------------|----------|-------------|----------|-------------|----------|
| | Rakennuksia | Asuntoja | Rakennuksia | Asuntoja | Rakennuksia | Asuntoja |
| Kaikki rakennukset | 945 | 956 | 961 | 1006 | 1149 | 1219 |
| Erilliset pientalot | 830 | 843 | 856 | 846 | 948 | 965 |
| Kytkeytyt pientalot | 18 | 81 | 26 | 108 | 48 | 214 |
| Asuinkerrostalot | 2 | 8 | 3 | 7 | 3 | 14 |
| Muut | 95 | 24 | 76 | 45 | 150 | 26 |

Asumistiheys

| | 1980 | 1985 | 1990 |
|-------------------------------|------|------|------|
| Asuntokuntia yht. | 911 | 965 | 1136 |
| Asuntokuntien keskikoko | 3.0 | 2.9 | 2.7 |
| Ahtaasti asuvia ¹⁾ | 278 | 242 | 219 |
| Huoneita/asuntokunta | 3.9 | 3.1 | 3.1 |
| Huoneita/henkilö | 1.2 | 1.0 | 1.1 |
| m ² /asuntokunta | 81.4 | 84.8 | 86.8 |
| m ² /henkilö | 26.1 | 28.9 | 31.7 |

¹⁾ Normi 4: Enemmän kuin 1 henkilö / huone, kun keittiötä ei lasketa mukaan

Työnantajasektori

| Työnantajasektori | 1980 | | 1985 | | 1990 | |
|--------------------|----------|-------|----------|-------|----------|-------|
| | Yhteensä | % | Yhteensä | % | Yhteensä | % |
| Palkansaajat | 690 | 100.0 | 772 | 100.0 | 956 | 100.0 |
| Julkinen sektori | 201 | 29.1 | 239 | 30.9 | 324 | 33.8 |
| Valtio | 71 | 10.2 | 73 | 9.4 | 92 | 9.6 |
| Kunta | 122 | 17.6 | 157 | 20.3 | 221 | 23.1 |
| Valtioenemm. oy | 8 | 1.1 | 9 | 1.1 | 11 | 1.1 |
| Yksityinen sektori | 481 | 69.7 | 485 | 62.8 | 632 | 66.1 |
| Tuntematon | 8 | 1.1 | 48 | 6.2 | 0 | 0.0 |

Työpaikan sijainti elinkeinoittain 1990

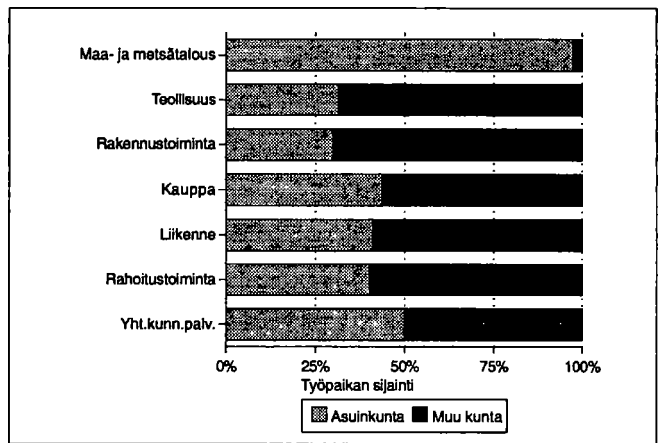

Kesämökkit

| | 1980 | | 1990 | |
|----------------------------|----------|-------|----------|-------|
| | Yhteensä | % | Yhteensä | % |
| Kesämökkejä | 727 | 100.0 | 1111 | 100.0 |
| <i>Omistajan kotikunta</i> | | | | |
| Lemi | 128 | 17.6 | 248 | 22.3 |
| Läänin muu kunta | 339 | 46.6 | 470 | 42.3 |
| Muu kunta | 149 | 20.4 | 217 | 19.5 |

Asuntokuntien rakenne (%) vuosina 1980, 1985 ja 1990

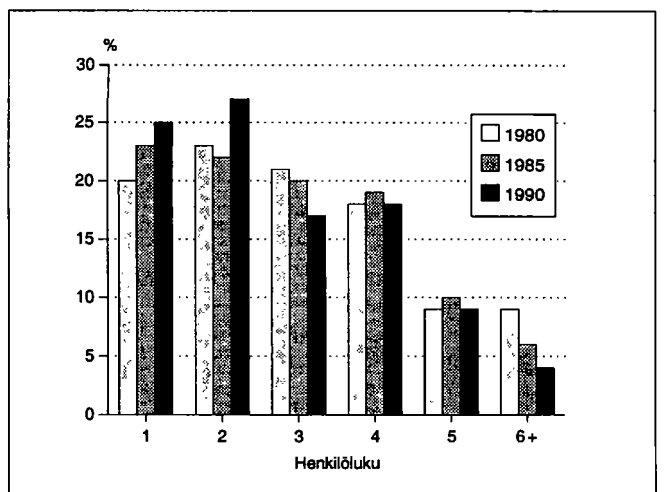

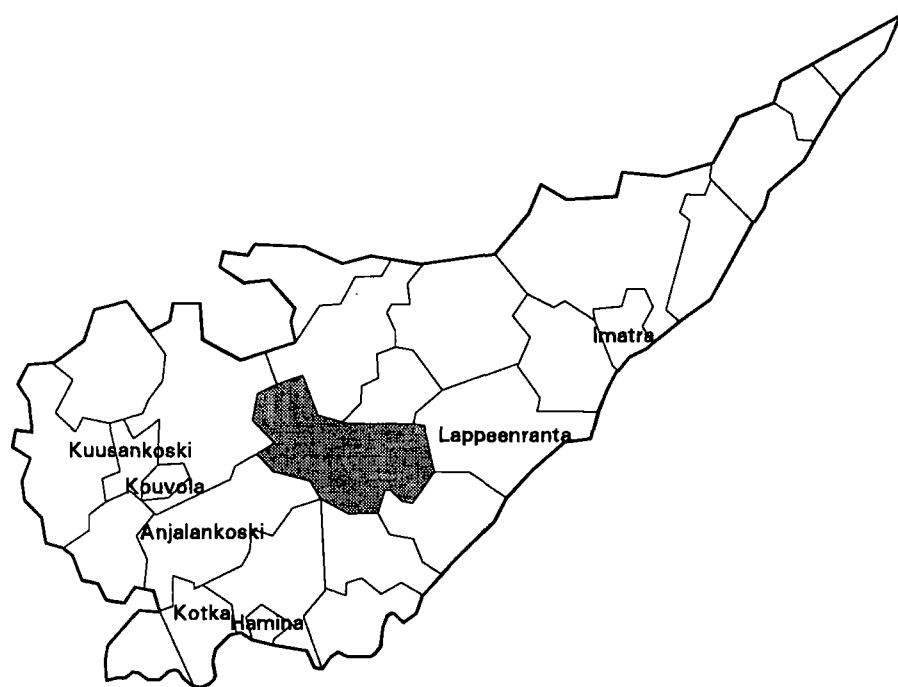

| | |
|--------------------------------------|----------------|
| Kehitysaluevyöhyke | IV ei tukialue |
| Kantokykyluokka | 4 |
| Kokonaispinta-ala (km ²) | 859.8 |
| Maapinta-ala (km ²) | 748.3 |
| Väkiluku 1991 | 5639 |
| Asukastiheys (as/km ²) | 8 |
| Ruotsinkielisten osuus (%) | 0.1 |
| Väkilukuennuste 2000 | 5612 |
| Työttömyysaste 1992 | 12.2 |
| Työpaikkaomavaraisuus (%) | 88.3 |
| Veroäyrin hinta 1993 | 16.0 |
| Äyrejä/asukas 1991 | 47544 |

Väestörakenne

| Ikä | 1980 | | 1985 | | 1990 | |
|-------------|---------------|--------|---------------|--------|---------------|--------|
| | Yh- teensä | Miehiä | Yh- teensä | Miehiä | Yh- teensä | Miehiä |
| Koko väestö | 5742 | 2840 | 5664 | 2850 | 5659 | 2822 |
| 0 - 6 | 370 | 195 | 397 | 222 | 433 | 231 |
| 7 - 14 | 539 | 277 | 478 | 244 | 487 | 262 |
| 15 - 29 | 1240 | 652 | 1094 | 613 | 956 | 505 |
| 30 - 44 | 1078 | 590 | 1159 | 630 | 1227 | 673 |
| 45 - 64 | 1475 | 712 | 1409 | 695 | 1354 | 683 |
| 65 - 74 | 680 | 289 | 661 | 270 | 668 | 283 |
| 75 + | 360 | 125 | 466 | 176 | 534 | 185 |

Pääasiallinen toiminta

| Pääasiallinen toiminta | 1980 ¹⁾ | | 1985 | | 1990 | |
|---------------------------|--------------------|-------------|---------------|-------------|---------------|-------------|
| | Yh- teensä | Mie- hiä | Yh- teensä | Mie- hiä | Yh- teensä | Mie- hiä |
| Koko väestö | 5742 | 2840 | 5664 | 2850 | 5659 | 2822 |
| Työvoima | 2505 | 1410 | 2582 | 1448 | 2521 | 1390 |
| Työlliset | .. | .. | 2435 | 1372 | 2377 | 1309 |
| Palkansaajat | 1496 | 830 | 1554 | 842 | 1613 | 847 |
| Yrittäjät ym. | 966 | 553 | 881 | 530 | 764 | 462 |
| Työttömät | .. | .. | 147 | 76 | 144 | 81 |
| Työvoiman ulkopuolella | 3237 | 1430 | 3082 | 1402 | 3138 | 1432 |
| 0 - 14 -vuotiaat | 909 | 472 | 875 | 466 | 920 | 493 |
| Opiskelijat | 471 | 218 | 366 | 174 | 316 | 145 |
| Eläkeläiset | 1406 | 618 | 1554 | 675 | 1698 | 718 |
| Muut | 451 | 122 | 287 | 87 | 204 | 76 |

¹⁾ Vuonna 1980 työvoima = ammatissa toimiva väestö

Väestö taajamittain

| | 1980 | 1985 | 1990 |
|----------------------|------|------|------|
| Koko väestö | 5742 | 5664 | 5659 |
| Taajama-aste | 42.3 | 48.2 | 54.9 |
| Taajamaväestö | 2429 | 2733 | 3110 |
| Asemanseutu(Luumäki) | 535 | 609 | 800 |
| Taavetti | 1894 | 2124 | 2310 |

Koulutusaste

| Koulutusaste | 1980 | | 1985 | | 1990 | |
|-----------------------|---------------|-------------|---------------|-------------|---------------|-------------|
| | Yh- teensä | Mie- hiä | Yh- teensä | Mie- hiä | Yh- teensä | Mie- hiä |
| 15 vuotta täyttäneet | 4833 | 2368 | 4789 | 2384 | 4739 | 2329 |
| Vain perusaste | 3427 | 1674 | 3102 | 1529 | 2895 | 1406 |
| Väh. alempi keskiaste | 1406 | 694 | 1687 | 855 | 1844 | 923 |
| Alempi keskiaste | 893 | 445 | 1073 | 538 | 1146 | 570 |
| Ylempi keskiaste | 331 | 154 | 423 | 214 | 473 | 237 |
| Vain yo-tutkinto | 153 | 65 | 174 | 86 | 161 | 74 |
| Korkea-aste | 182 | 95 | 191 | 103 | 225 | 116 |

Toimiala

| Toimiala | Työllinen työvoima ¹⁾ | | | Työpaikat | | |
|----------------------|----------------------------------|------|------|-----------|------|------|
| | 1980 | 1985 | 1990 | 1980 | 1985 | 1990 |
| Yhteensä | 2505 | 2435 | 2377 | 2146 | 2159 | 2099 |
| Maa- ja metsätalous | 1061 | 937 | 800 | 1057 | 910 | 795 |
| Teollisuus | 315 | 327 | 288 | 252 | 276 | 249 |
| Rakentaminen | 169 | 174 | 191 | 130 | 134 | 140 |
| Kauppa ja majoitus | 269 | 254 | 313 | 253 | 233 | 272 |
| Liikenne | 188 | 175 | 142 | 70 | 114 | 94 |
| Rahoitus ja vakuutus | 53 | 75 | 178 | 41 | 62 | 149 |
| Yht.kunn.palvelut | 402 | 479 | 410 | 342 | 418 | 343 |

¹⁾ Vuonna 1980 ammatissa toimiva väestö

Kunnassa asuvien työssäkäyntikunta

| | 1985 | 1990 |
|---------------------------|------|------------------|
| Kunnassa asuvat työlliset | 2435 | 2377 |
| <i>Työssäkäyntikunta</i> | | |
| Luumäki | 2093 | 1892 |
| Muut kunnat yht. | 342 | 485 |
| joista | | |
| Lappeenranta | 162 | Lappeenranta 218 |
| Kouvola | 39 | Kouvola 63 |
| Helsinki | 17 | Helsinki 43 |

Rakennukset talotyypeittäin

| Talotyyppi | 1980 | | 1985 | | 1990 | |
|---------------------|-------------|----------|-------------|----------|-------------|----------|
| | Rakennuksia | Asuntoja | Rakennuksia | Asuntoja | Rakennuksia | Asuntoja |
| Kaikki rakennukset | 1824 | 2089 | 1811 | 2255 | 2206 | 2471 |
| Erilliset pientalot | 1537 | 1511 | 1521 | 1504 | 1705 | 1621 |
| Kytkeytyt pientalot | 24 | 169 | 60 | 369 | 89 | 449 |
| Asuinkerrostalot | 34 | 294 | 31 | 300 | 30 | 317 |
| Muut | 229 | 115 | 199 | 82 | 382 | 84 |

Asumistiheys

| | 1980 | 1985 | 1990 |
|-------------------------------|------|------|------|
| Asuntokuntia yht. | 2025 | 2142 | 2246 |
| Asuntokuntien keskikoko | 2.7 | 2.6 | 2.4 |
| Ahtaasti asuvia ¹⁾ | 514 | 429 | 387 |
| Huoneita/asuntokunta | 3.8 | 3.0 | 3.1 |
| Huoneita/henkilö | 1.3 | 1.1 | 1.2 |
| m ² /asuntokunta | 81.5 | 84.1 | 86.1 |
| m ² /henkilö | 28.9 | 32.2 | 34.5 |

¹⁾ Normi 4: Enemmän kuin 1 henkilö / huone, kun keittiötä ei lasketa mukaan

Työnantajasektori

| Työnantajasektori | 1980 | | 1985 | | 1990 | |
|--------------------|----------|-------|----------|-------|----------|-------|
| | Yhteensä | % | Yhteensä | % | Yhteensä | % |
| Palkansaajat | 1496 | 100.0 | 1554 | 100.0 | 1613 | 100.0 |
| Julkinen sektori | 493 | 32.9 | 534 | 34.3 | 548 | 33.9 |
| Valtio | 183 | 12.2 | 186 | 11.9 | 143 | 8.8 |
| Kunta | 278 | 18.5 | 312 | 20.0 | 372 | 23.0 |
| Valtioenemm. oy | 32 | 2.1 | 36 | 2.3 | 33 | 2.0 |
| Yksityinen sektori | 982 | 65.6 | 991 | 63.7 | 1065 | 66.0 |
| Tuntematon | 21 | 1.4 | 29 | 1.8 | 0 | 0.0 |

Työpaikan sijainti elinkeinoittain 1990

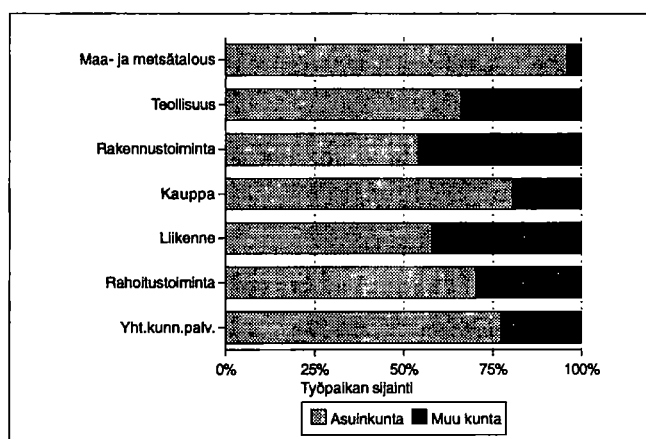

Kesämökkit

| | 1980 | | 1990 | |
|----------------------------|----------|-------|----------|-------|
| | Yhteensä | % | Yhteensä | % |
| Kesämökkejä | 1654 | 100.0 | 2504 | 100.0 |
| <i>Omistajan kotikunta</i> | | | | |
| Luumäki | 287 | 17.3 | 498 | 19.8 |
| Läänin muu kunta | 676 | 40.8 | 937 | 37.4 |
| Muu kunta | 383 | 23.1 | 551 | 22.0 |

Asuntokuntien rakenne (%) vuosina 1980, 1985 ja 1990

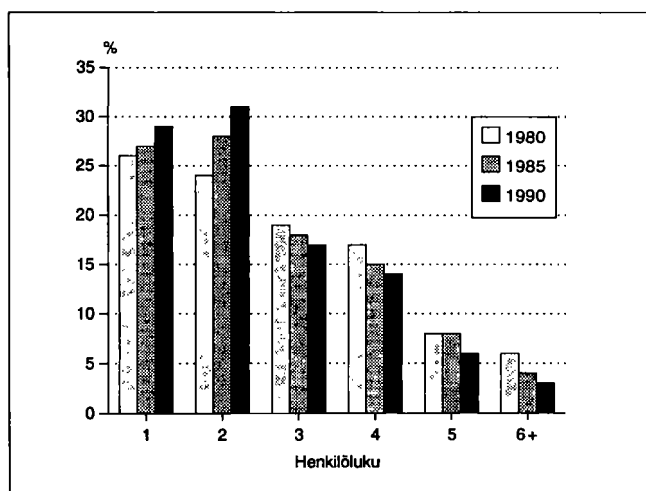

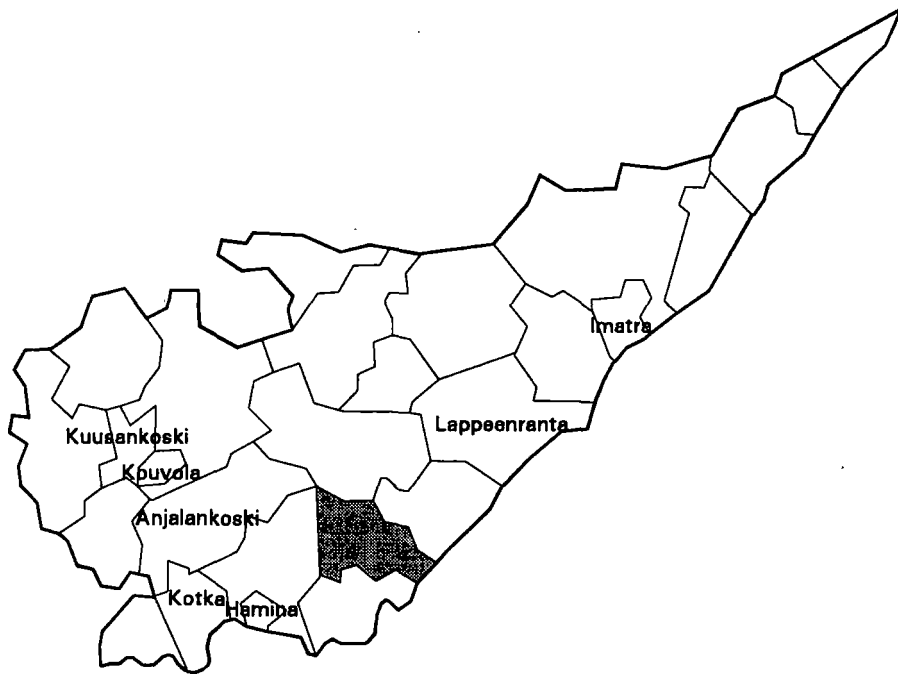

| | |
|--------------------------------------|----------------|
| Kehitysaluevyöhyke | III B-tukialue |
| Kantokykyluokka | 2 |
| Kokonaispinta-ala (km ²) | 440.4 |
| Maapinta-ala (km ²) | 422.5 |
| Väkiluku 1991 | 2789 |
| Asukastiheys (as/km ²) | 7 |
| Ruotsinkielisten osuus (%) | 0.1 |
| Väkilukuennuste 2000 | 2524 |
| Työttömyysaste 1992 | 9.7 |
| Työpaikkaomavaraisuus (%) | 82.8 |
| Veroäyrin hinta 1993 | 17.5 |
| Äyреjä/asukas 1991 | 39272 |

Väestörakenne

| Ikä | 1980 | | 1985 | | 1990 | |
|-------------|-----------|--------|-----------|--------|-----------|--------|
| | Yh-teensä | Miehiä | Yh-teensä | Miehiä | Yh-teensä | Miehiä |
| Koko väestö | 3233 | 1656 | 3025 | 1543 | 2787 | 1411 |
| 0 - 6 | 194 | 100 | 214 | 116 | 197 | 100 |
| 7 - 14 | 293 | 155 | 233 | 119 | 247 | 128 |
| 15 - 29 | 684 | 391 | 578 | 315 | 428 | 238 |
| 30 - 44 | 593 | 339 | 566 | 332 | 539 | 311 |
| 45 - 64 | 892 | 437 | 836 | 433 | 749 | 397 |
| 65 - 74 | 377 | 157 | 361 | 143 | 373 | 154 |
| 75 + | 200 | 77 | 237 | 85 | 254 | 83 |

Pääasiallinen toiminta

| Pääasiallinen toiminta | 1980 ¹⁾ | | 1985 | | 1990 | |
|------------------------|--------------------|--------|-----------|--------|-----------|--------|
| | Yh-teensä | Miehiä | Yh-teensä | Miehiä | Yh-teensä | Miehiä |
| Koko väestö | 3233 | 1656 | 3025 | 1543 | 2787 | 1411 |
| Työvoima | 1473 | 889 | 1358 | 806 | 1235 | 708 |
| Työlliset | .. | .. | 1299 | 771 | 1175 | 667 |
| Palkansaajat | 625 | 393 | 621 | 361 | 628 | 345 |
| Yrittäjät ym. | 828 | 481 | 678 | 410 | 547 | 322 |
| Työttömät | .. | .. | 59 | 35 | 60 | 41 |
| Työvoiman ulkopuolella | 1760 | 767 | 1667 | 737 | 1552 | 703 |
| 0 - 14 -vuotiaat | 487 | 255 | 447 | 235 | 444 | 228 |
| Opiskelijat | 256 | 122 | 188 | 81 | 136 | 62 |
| Eläkeläiset | 781 | 339 | 868 | 364 | 884 | 376 |
| Muut | 236 | 51 | 164 | 57 | 88 | 37 |

¹⁾ Vuonna 1980 työvoima = ammatissa toimiva väestö

Väestö taajamittain

| | 1980 | 1985 | 1990 |
|-------------------------|------|------|------|
| Koko väestö | 3233 | 3025 | 2787 |
| Taajama-aste | 15.5 | 18.1 | 23.8 |
| Taajamaväestö | 503 | 548 | 664 |
| Kirkonkylä (Miehikkälä) | 503 | 548 | 664 |

Koulutusaste

| Koulutusaste | 1980 | | 1985 | | 1990 | |
|-----------------------|-----------|--------|-----------|--------|-----------|--------|
| | Yh-teensä | Miehiä | Yh-teensä | Miehiä | Yh-teensä | Miehiä |
| 15 vuotta täyttäneet | 2746 | 1401 | 2578 | 1308 | 2343 | 1183 |
| Vain perusaste | 2067 | 1048 | 1833 | 935 | 1605 | 814 |
| Väh. alempi keskiaste | 679 | 353 | 745 | 373 | 738 | 369 |
| Alempi keskiaste | 462 | 244 | 525 | 273 | 510 | 264 |
| Ylempi keskiaste | 148 | 67 | 160 | 68 | 168 | 75 |
| Vain yo-tutkinto | 77 | 34 | 69 | 29 | 54 | 19 |
| Korkea-aste | 69 | 42 | 60 | 32 | 60 | 30 |

Toimiala

| Toimiala | Työllinen työvoima ¹⁾ | | | Työpaikat | | |
|----------------------|----------------------------------|------|------|-----------|------|------|
| | 1980 | 1985 | 1990 | 1980 | 1985 | 1990 |
| Yhteensä | 1473 | 1299 | 1175 | 1190 | 1116 | 973 |
| Maa- ja metsätalous | 828 | 675 | 552 | 799 | 664 | 537 |
| Teollisuus | 140 | 93 | 87 | 37 | 26 | 26 |
| Rakentaminen | 76 | 75 | 71 | 38 | 47 | 30 |
| Kauppa ja majoitus | 81 | 75 | 86 | 66 | 55 | 65 |
| Liikenne | 95 | 99 | 79 | 42 | 78 | 62 |
| Rahoitus ja vakuutus | 22 | 35 | 37 | 18 | 25 | 17 |
| Yht.kunn.palvelut | 213 | 241 | 234 | 190 | 219 | 207 |

¹⁾ Vuonna 1980 ammatissa toimiva väestö

Kunnassa asuvien työssäkäyntikunta

| | 1985 | 1990 |
|---------------------------|------|--------------|
| Kunnassa asuvat työlliset | 1299 | 1175 |
| <i>Työssäkäyntikunta</i> | | |
| Miehikkälä | 1101 | 914 |
| Muut kunnat yht. | 198 | 261 |
| joista | | |
| Virolahti | 51 | Kotka 44 |
| Kotka | 39 | Virolahti 44 |
| Hamina | 28 | Hamina 42 |

Rakennukset talotyypeittäin

| Talotyyppi | 1980 | | 1985 | | 1990 | |
|---------------------|-------------|----------|-------------|----------|-------------|----------|
| | Rakennuksia | Asuntoja | Rakennuksia | Asuntoja | Rakennuksia | Asuntoja |
| Kaikki rakennukset | 1067 | 1137 | 1100 | 1127 | 1153 | 1155 |
| Erilliset pientalot | 938 | 959 | 953 | 926 | 997 | 976 |
| Kytkeyt pientalot | 11 | 53 | 17 | 82 | 27 | 105 |
| Asuinkerrostalot | 7 | 37 | 6 | 29 | 5 | 30 |
| Muut | 111 | 88 | 124 | 90 | 124 | 44 |

Asumistiheys

| | 1980 | 1985 | 1990 |
|-------------------------------|------|------|------|
| Asuntokuntia yht. | 1054 | 1029 | 1020 |
| Asuntokuntien keskikoko | 3.0 | 2.8 | 2.6 |
| Ahtaasti asuvia ¹⁾ | 300 | 202 | 154 |
| Huoneita/asuntokunta | 4.0 | 3.3 | 3.4 |
| Huoneita/henkilö | 1.3 | 1.1 | 1.2 |
| m ² /asuntokunta | 80.7 | 86.3 | 89.0 |
| m ² /henkilö | 26.6 | 30.1 | 33.5 |

¹⁾ Normi 4: Enemmän kuin 1 henkilö / huone, kun keittiötä ei lasketa mukaan

Työnantajasektori

| Työnantajasektori | 1980 | | 1985 | | 1990 | |
|--------------------|----------|-------|----------|-------|----------|-------|
| | Yhteensä | % | Yhteensä | % | Yhteensä | % |
| Palkansaajat | 625 | 100.0 | 621 | 100.0 | 628 | 100.0 |
| Julkinen sektori | 259 | 41.4 | 279 | 44.9 | 317 | 50.4 |
| Valtio | 90 | 14.3 | 93 | 14.9 | 80 | 12.7 |
| Kunta | 144 | 23.0 | 170 | 27.3 | 213 | 33.9 |
| Valtioneomm. oy | 25 | 4.0 | 16 | 2.5 | 24 | 3.8 |
| Yksityinen sektori | 355 | 56.7 | 307 | 49.4 | 311 | 49.5 |
| Tuntematon | 11 | 1.7 | 35 | 5.6 | 0 | 0.0 |

Työpaikan sijainti elinkeinoittain 1990

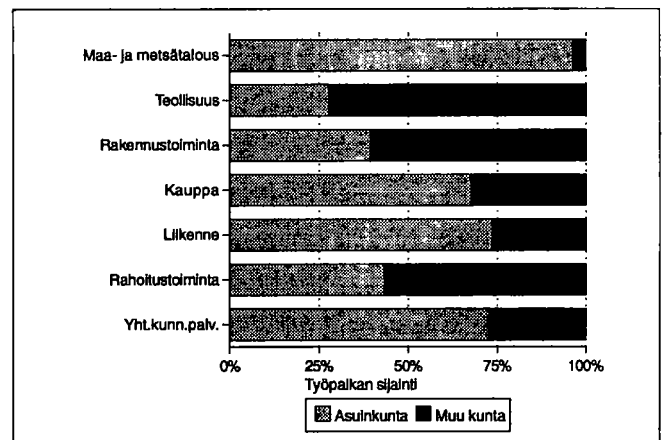

Kesämökkit

| | 1980 | | 1990 | |
|----------------------------|----------|-------|----------|-------|
| | Yhteensä | % | Yhteensä | % |
| Kesämökkejä | 326 | 100.0 | 518 | 100.0 |
| <i>Omistajan kotikunta</i> | | | | |
| Miehikkälä | 68 | 20.8 | 90 | 17.3 |
| Läänin muu kunta | 140 | 42.9 | 213 | 41.1 |
| Muu kunta | 63 | 19.3 | 128 | 24.7 |

Asuntokuntien rakenne (%) vuosina 1980, 1985 ja 1990

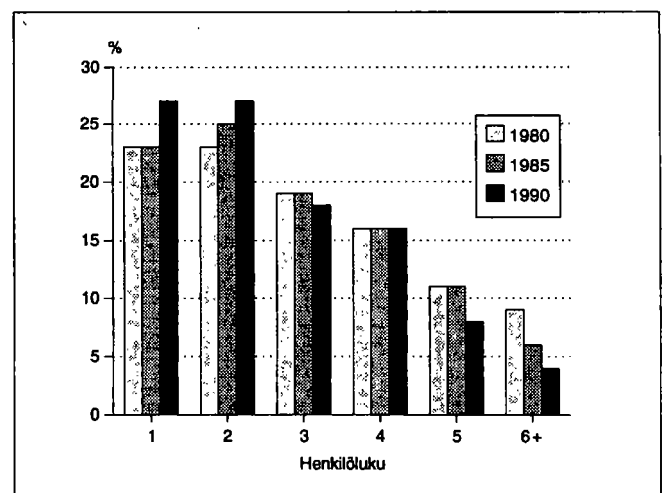

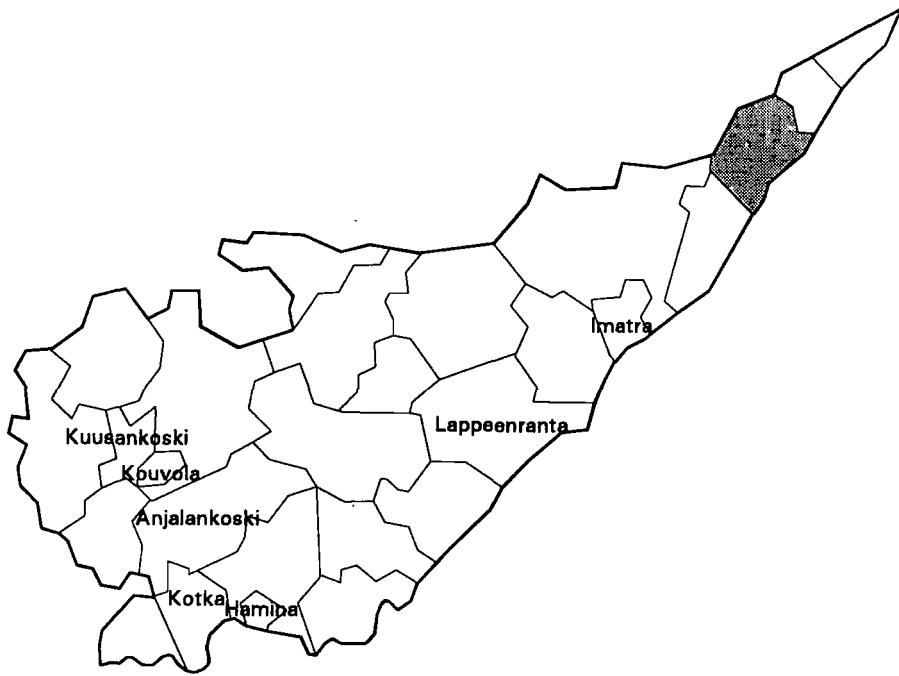

| | |
|--------------------------------------|---------------|
| Kehitysaluevyöhyke | II B-tukialue |
| Kantokyläluokka | 3 |
| Kokonaispinta-ala (km ²) | 421.3 |
| Maapinta-ala (km ²) | 324.3 |
| Väkiluku 1991 | 5237 |
| Asukastiheys (as/km ²) | 16 |
| Ruotsinkielisten osuus (%) | 0.1 |
| Väkilukuennuste 2000 | 4736 |
| Työttömyysaste 1992 | 14.8 |
| Työpaikkaomavaraisuus (%) | 96.4 |
| Veroäyrin hinta 1993 | 17.0 |
| Äyrejä/asukas 1991 | 44577 |

Väestörakenne

| Ikä | 1980 | | 1985 | | 1990 | |
|-------------|----------|--------|----------|--------|----------|--------|
| | Yhteensä | Miehiä | Yhteensä | Miehiä | Yhteensä | Miehiä |
| Koko väestö | 5818 | 2806 | 5579 | 2680 | 5299 | 2548 |
| 0 - 6 | 408 | 208 | 396 | 196 | 386 | 189 |
| 7 - 14 | 561 | 284 | 498 | 231 | 457 | 227 |
| 15 - 29 | 1282 | 664 | 1114 | 589 | 926 | 487 |
| 30 - 44 | 1094 | 578 | 1141 | 621 | 1106 | 584 |
| 45 - 64 | 1393 | 659 | 1379 | 664 | 1320 | 666 |
| 65 - 74 | 706 | 292 | 619 | 235 | 607 | 242 |
| 75 + | 374 | 121 | 432 | 144 | 497 | 153 |

Pääasiallinen toiminta

| Pääasiallinen toiminta | 1980 ¹⁾ | | 1985 | | 1990 | |
|------------------------|--------------------|--------|----------|--------|----------|--------|
| | Yhteensä | Miehiä | Yhteensä | Miehiä | Yhteensä | Miehiä |
| Koko väestö | 5818 | 2806 | 5579 | 2680 | 5299 | 2548 |
| Työvoima | 2557 | 1383 | 2517 | 1394 | 2367 | 1285 |
| Työlliset | .. | .. | 2360 | 1299 | 2198 | 1175 |
| Palkansaajat | 1616 | 852 | 1591 | 832 | 1567 | 798 |
| Yrittäjät ym. | 887 | 495 | 769 | 467 | 631 | 377 |
| Työttömät | .. | .. | 157 | 95 | 169 | 110 |
| Työvoiman ulkopuolella | 3261 | 1423 | 3062 | 1286 | 2932 | 1263 |
| 0 - 14 -vuotiaat | 969 | 492 | 894 | 427 | 843 | 416 |
| Opiskelijat | 525 | 262 | 438 | 184 | 339 | 136 |
| Eläkeläiset | 1410 | 579 | 1499 | 598 | 1606 | 655 |
| Muut | 357 | 90 | 231 | 77 | 144 | 56 |

¹⁾ Vuonna 1980 työvoima = ammatissa toimiva väestö

Väestö taajamittain

| | 1980 | 1985 | 1990 |
|---------------------------|------|------|------|
| Koko väestö | 5818 | 5579 | 5299 |
| Taajama-aste | 44.4 | 48.5 | 53.2 |
| Taajamaväestö | 2584 | 2710 | 2821 |
| Keskustaajama (Parikkala) | 2584 | 2710 | 2821 |

Koulutusaste

| Koulutusaste | 1980 | | 1985 | | 1990 | |
|-----------------------|----------|--------|----------|--------|----------|--------|
| | Yhteensä | Miehiä | Yhteensä | Miehiä | Yhteensä | Miehiä |
| 15 vuotta täyttäneet | 4849 | 2314 | 4685 | 2253 | 4456 | 2132 |
| Vain perusaste | 3396 | 1624 | 2967 | 1395 | 2629 | 1227 |
| Väh. alempi keskiaste | 1453 | 690 | 1718 | 858 | 1827 | 905 |
| Alempi keskiaste | 911 | 434 | 1104 | 550 | 1113 | 569 |
| Ylempi keskiaste | 339 | 154 | 383 | 188 | 458 | 211 |
| Vain yo-tutkinto | 149 | 64 | 135 | 60 | 135 | 57 |
| Korkea-aste | 203 | 102 | 231 | 120 | 256 | 125 |

Toimiala

| Toimiala | Työllinen työvoima ¹⁾ | | | Työpaikat | | |
|----------------------|----------------------------------|------|------|-----------|------|------|
| | 1980 | 1985 | 1990 | 1980 | 1985 | 1990 |
| Yhteensä | 2557 | 2360 | 2198 | 2344 | 2323 | 2119 |
| Maa- ja metsätalous | 866 | 703 | 544 | 839 | 705 | 530 |
| Teollisuus | 331 | 376 | 381 | 264 | 369 | 374 |
| Rakentaminen | 217 | 189 | 171 | 198 | 188 | 169 |
| Kauppa ja majoitus | 304 | 251 | 266 | 315 | 268 | 259 |
| Liikenne | 169 | 148 | 127 | 107 | 123 | 89 |
| Rahoitus ja vakuutus | 65 | 71 | 108 | 63 | 61 | 96 |
| Yht.kunn.palvelut | 553 | 613 | 553 | 554 | 607 | 554 |

¹⁾ Vuonna 1980 ammatissa toimiva väestö

Kunnassa asuvien työssäkäyntikunta

| | 1985 | 1990 |
|---------------------------|------|---------------|
| Kunnassa asuvat työlliset | 2360 | 2198 |
| <i>Työssäkäyntikunta</i> | | |
| Parikkala | 2119 | 1845 |
| Muut kunnat yht. | 241 | 353 |
| joista | | |
| Rautjärvi | 88 | Rautjärvi 99 |
| Savonlinna | 23 | Savonlinna 45 |
| Imatra | 22 | Imatra 44 |

Rakennukset talotyypeittäin

| Talotyyppi | 1980 | | 1985 | | 1990 | |
|---------------------|-------------|----------|-------------|----------|-------------|----------|
| | Rakennuksia | Asuntoja | Rakennuksia | Asuntoja | Rakennuksia | Asuntoja |
| Kaikki rakennukset | 1721 | 2118 | 1886 | 2364 | 1875 | 2260 |
| Erilliset pientalot | 1462 | 1531 | 1589 | 1566 | 1589 | 1557 |
| Kytkeytyt pientalot | 23 | 126 | 61 | 302 | 58 | 279 |
| Asuinkerrostalot | 38 | 295 | 46 | 358 | 29 | 315 |
| Muut | 198 | 166 | 190 | 138 | 199 | 109 |

Asumistiheys

| | 1980 | 1985 | 1990 |
|-------------------------------|------|------|------|
| Asuntokuntia yht. | 2027 | 2051 | 2111 |
| Asuntokuntien keskikoko | 2.8 | 2.6 | 2.4 |
| Ahtaasti asuvia ¹⁾ | 716 | 536 | 410 |
| Huoneita/asuntokunta | 3.5 | 2.8 | 2.9 |
| Huoneita/henkilö | 1.2 | 1.0 | 1.1 |
| m ² /asuntokunta | 70.6 | 75.3 | 78.9 |
| m ² /henkilö | 24.9 | 28.2 | 31.8 |

¹⁾ Normi 4: Enemmän kuin 1 henkilö / huone, kun keittiötä ei lasketa mukaan

Työnantajasektori

| Työnantajasektori | 1980 | | 1985 | | 1990 | |
|--------------------|----------|-------|----------|-------|----------|-------|
| | Yhteensä | % | Yhteensä | % | Yhteensä | % |
| Palkansaajat | 1616 | 100.0 | 1591 | 100.0 | 1567 | 100.0 |
| Julkinen sektori | 702 | 43.4 | 750 | 47.1 | 742 | 47.3 |
| Valtio | 277 | 17.1 | 259 | 16.2 | 235 | 14.9 |
| Kunta | 369 | 22.8 | 411 | 25.8 | 427 | 27.2 |
| Valtioenemm. oy | 56 | 3.4 | 80 | 5.0 | 80 | 5.1 |
| Yksityinen sektori | 904 | 55.9 | 805 | 50.5 | 825 | 52.6 |
| Tuntematon | 10 | 0.6 | 36 | 2.2 | 0 | 0.0 |

Työpaikan sijainti elinkeinoittain 1990

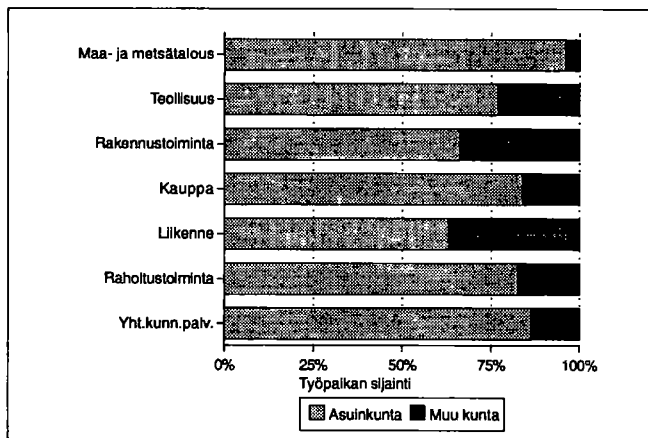

Kesämököt

| | 1980 | | 1990 | |
|----------------------------|----------|-------|----------|-------|
| | Yhteensä | % | Yhteensä | % |
| Kesämökkejä | 540 | 100.0 | 852 | 100.0 |
| <i>Omistajan kotikunta</i> | | | | |
| Parikkala | 217 | 40.1 | 310 | 36.3 |
| Läänin muu kunta | 116 | 21.4 | 182 | 21.3 |
| Muu kunta | 137 | 25.3 | 236 | 27.6 |

Asuntokuntien rakenne (%) vuosina 1980, 1985 ja 1990

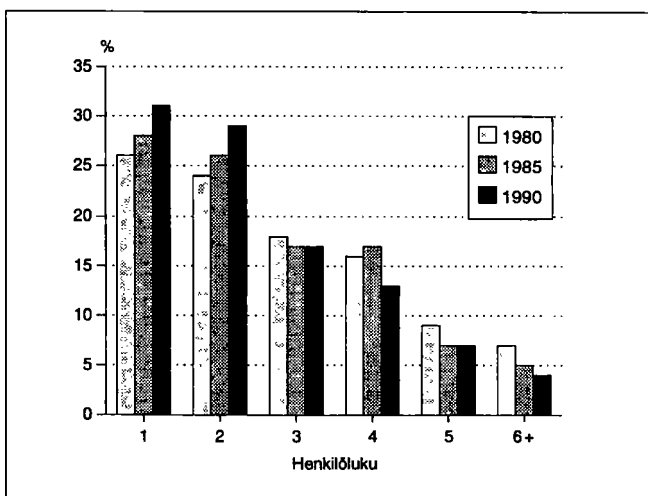

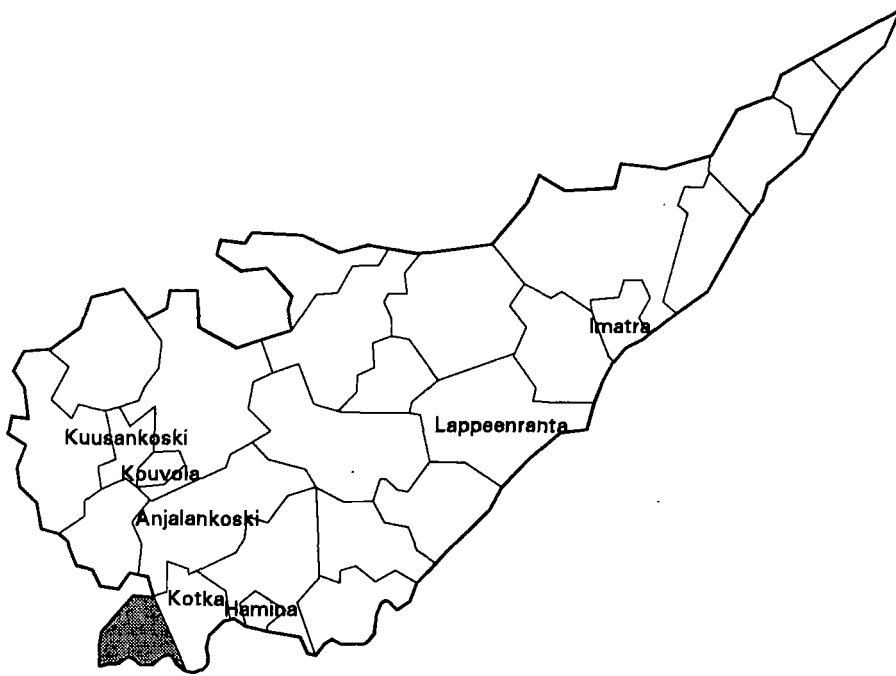

| | |
|--------------------------------------|----------------|
| Kehitysaluevyöhyke | IV ei tukialue |
| Kantokyläluokka | 4 |
| Kokonaispinta-ala (km ²) | 297.3 |
| Maapinta-ala (km ²) | 288.4 |
| Väkiluku 1991 | 5465 |
| Asukastiheys (as/km ²) | 19 |
| Ruotsinkielisten osuus (%) | 12.5 |
| Väkilukuennuste 2000 | 5579 |
| Työttömyysaste 1992 | 14.8 |
| Työpaikkaomavaraisuus (%) | 51.7 |
| Veroäyrin hinta 1993 | 17.0 |
| Äyrejä/asukas 1991 | 47228 |

Väestörakenne

| Ikä | 1980 | | 1985 | | 1990 | |
|-------------|-----------|--------|-----------|--------|-----------|--------|
| | Yh-teensä | Miehiä | Yh-teensä | Miehiä | Yh-teensä | Miehiä |
| Koko väestö | 5193 | 2572 | 5376 | 2674 | 5482 | 2704 |
| 0 - 6 | 423 | 196 | 465 | 226 | 457 | 231 |
| 7 - 14 | 608 | 298 | 581 | 284 | 636 | 308 |
| 15 - 29 | 1104 | 596 | 1069 | 567 | 942 | 478 |
| 30 - 44 | 1075 | 561 | 1239 | 656 | 1319 | 681 |
| 45 - 64 | 1211 | 612 | 1219 | 627 | 1257 | 652 |
| 65 - 74 | 514 | 215 | 487 | 206 | 482 | 219 |
| 75 + | 258 | 94 | 316 | 108 | 389 | 135 |

Pääasiallinen toiminta

| Pääasiallinen toiminta | 1980 ¹⁾ | | 1985 | | 1990 | |
|------------------------|--------------------|--------|-----------|--------|-----------|--------|
| | Yh-teensä | Miehiä | Yh-teensä | Miehiä | Yh-teensä | Miehiä |
| Koko väestö | 5193 | 2572 | 5376 | 2674 | 5482 | 2704 |
| Työvoima | 2273 | 1318 | 2468 | 1394 | 2491 | 1356 |
| Työlliset | .. | .. | 2299 | 1320 | 2319 | 1259 |
| Palkansaajat | 1780 | 1018 | 1837 | 1029 | 1890 | 988 |
| Yrittäjät ym. | 450 | 281 | 462 | 291 | 429 | 271 |
| Työttömät | .. | .. | 169 | 74 | 172 | 97 |
| Työvoiman ulkopuolella | 2920 | 1254 | 2908 | 1280 | 2991 | 1348 |
| 0 - 14 -vuotiaat | 1031 | 494 | 1046 | 510 | 1093 | 539 |
| Opiskelijat | 409 | 215 | 420 | 189 | 339 | 140 |
| Eläkeläiset | 1029 | 442 | 1153 | 507 | 1316 | 586 |
| Muut | 451 | 103 | 289 | 74 | 243 | 83 |

¹⁾ Vuonna 1980 työvoima = ammatissa toimiva väestö

Väestö taajamittain

| | 1980 | 1985 | 1990 |
|---------------------|------|------|------|
| Koko väestö | 5193 | 5376 | 5482 |
| Taajama-aste | 64.0 | 67.2 | 72.3 |
| Taajamaväestö | 3324 | 3614 | 3967 |
| Kirkonkylä (Pyhtää) | 880 | 938 | 909 |
| Heinlahti | 395 | 385 | - |
| Purola | 334 | 315 | 375 |
| Siltakylä | 1715 | 1976 | 2452 |
| Länsikylä | - | - | 231 |

Koulutusaste

| Koulutusaste | 1980 | | 1985 | | 1990 | |
|-----------------------|-----------|--------|-----------|--------|-----------|--------|
| | Yh-teensä | Miehiä | Yh-teensä | Miehiä | Yh-teensä | Miehiä |
| 15 vuotta täyttäneet | 4162 | 2078 | 4330 | 2164 | 4389 | 2165 |
| Vain perusaste | 2694 | 1288 | 2522 | 1201 | 2319 | 1094 |
| Väh. alempi keskiaste | 1468 | 790 | 1808 | 963 | 2070 | 1071 |
| Alempi keskiaste | 930 | 527 | 1078 | 598 | 1153 | 621 |
| Ylempi keskiaste | 361 | 167 | 515 | 244 | 629 | 296 |
| Vain yo-tutkinto | 132 | 55 | 188 | 81 | 202 | 85 |
| Korkea-aste | 177 | 96 | 215 | 121 | 288 | 154 |

Toimiala

| Toimiala | Työllinen työvoima ¹⁾ | | | Työpaikat | | |
|----------------------|----------------------------------|------|------|-----------|------|------|
| | 1980 | 1985 | 1990 | 1980 | 1985 | 1990 |
| Yhteensä | 2273 | 2299 | 2319 | 1086 | 1236 | 1198 |
| Maa- ja metsätalous | 404 | 359 | 280 | 397 | 368 | 284 |
| Teollisuus | 599 | 587 | 555 | 220 | 219 | 162 |
| Rakentaminen | 228 | 261 | 226 | 37 | 109 | 86 |
| Kauppa ja majoitus | 252 | 254 | 311 | 115 | 107 | 142 |
| Liikenne | 241 | 228 | 200 | 35 | 90 | 87 |
| Rahoitus ja vakuutus | 60 | 104 | 165 | 26 | 46 | 59 |
| Yht.kunn.palvelut | 439 | 506 | 527 | 253 | 297 | 324 |

¹⁾ Vuonna 1980 ammatissa toimiva väestö

Kunnassa asuvien työssäkäyntikunta

| | 1985 | 1990 |
|---------------------------|------|------|
| Kunnassa asuvat työlliset | 2299 | 2319 |
| <i>Työssäkäyntikunta</i> | | |
| Pyhtää | 1153 | 1011 |
| Muut kunnat yht. joista | 1146 | 1308 |
| Kotka | 883 | 865 |
| Loviisa | 92 | 119 |
| Ruotsinpyhtää | 62 | 60 |

Rakennukset talotyypeittäin

| Talotyyppi | 1980 | | 1985 | | 1990 | |
|---------------------|-------------|----------|-------------|----------|-------------|----------|
| | Rakennuksia | Asuntoja | Rakennuksia | Asuntoja | Rakennuksia | Asuntoja |
| Kaikki rakennukset | 1564 | 1853 | 1627 | 1852 | 1815 | 2074 |
| Erilliset pientalot | 1388 | 1483 | 1439 | 1435 | 1492 | 1566 |
| Kytkeytyt pientalot | 30 | 176 | 42 | 214 | 54 | 267 |
| Asuinkerrostalot | 16 | 104 | 14 | 85 | 11 | 112 |
| Muut | 130 | 90 | 132 | 118 | 258 | 129 |

Asumistiheys

| | 1980 | 1985 | 1990 |
|-------------------------------|------|------|------|
| Asuntokuntia yht. | 1761 | 1813 | 2007 |
| Asuntokuntien keskikoko | 2.8 | 2.9 | 2.7 |
| Ahtaasti asuvia ¹⁾ | 519 | 451 | 401 |
| Huoneita/asuntokunta | 3.8 | 3.1 | 3.1 |
| Huoneita/henkilö | 1.3 | 1.0 | 1.1 |
| m ² /asuntokunta | 83.4 | 89.4 | 89.4 |
| m ² /henkilö | 28.5 | 30.4 | 33.2 |

¹⁾ Normi 4: Enemmän kuin 1 henkilö / huone, kun keittiötä ei lasketa mukaan

Työnantajasektori

| Työnantajasektori | 1980 | | 1985 | | 1990 | |
|--------------------|----------|-------|----------|-------|----------|-------|
| | Yhteensä | % | Yhteensä | % | Yhteensä | % |
| Palkansaajat | 1780 | 100.0 | 1837 | 100.0 | 1890 | 100.0 |
| Julkinen sektori | 480 | 26.9 | 627 | 34.1 | 688 | 36.4 |
| Valtio | 100 | 5.6 | 106 | 5.7 | 122 | 6.4 |
| Kunta | 290 | 16.2 | 352 | 19.1 | 420 | 22.2 |
| Valtioenemm. oy | 90 | 5.0 | 169 | 9.1 | 146 | 7.7 |
| Yksityinen sektori | 1283 | 72.0 | 1152 | 62.7 | 1202 | 63.5 |
| Tuntematon | 17 | 0.9 | 58 | 3.1 | 0 | 0.0 |

Työpaikan sijainti elinkeinoittain 1990

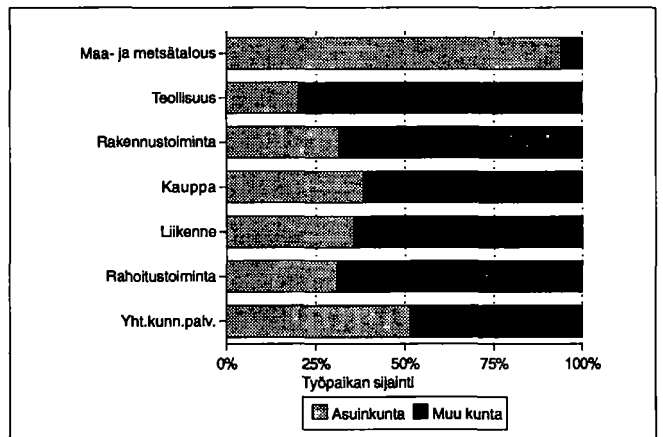

Kesämököt

| | 1980 | | 1990 | |
|----------------------------|----------|-------|----------|-------|
| | Yhteensä | % | Yhteensä | % |
| Kesämökkejä | 932 | 100.0 | 1265 | 100.0 |
| <i>Omistajan kotikunta</i> | | | | |
| Pyhtää | 108 | 11.5 | 156 | 12.3 |
| Läänin muu kunta | 463 | 49.6 | 528 | 41.7 |
| Muu kunta | 246 | 26.3 | 420 | 33.2 |

Asuntokuntien rakenne (%) vuosina 1980, 1985 ja 1990

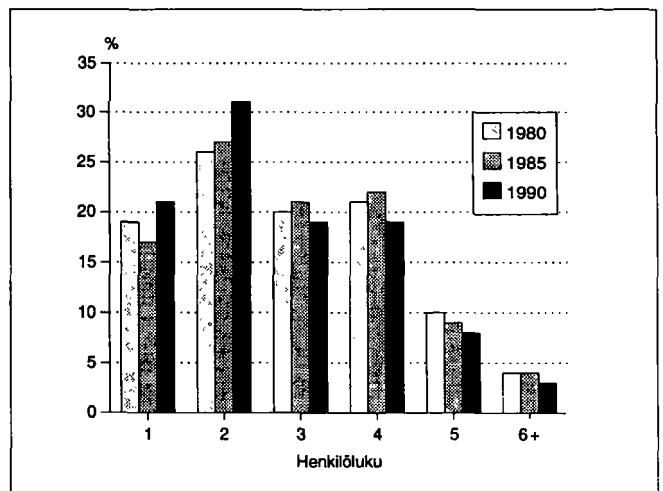

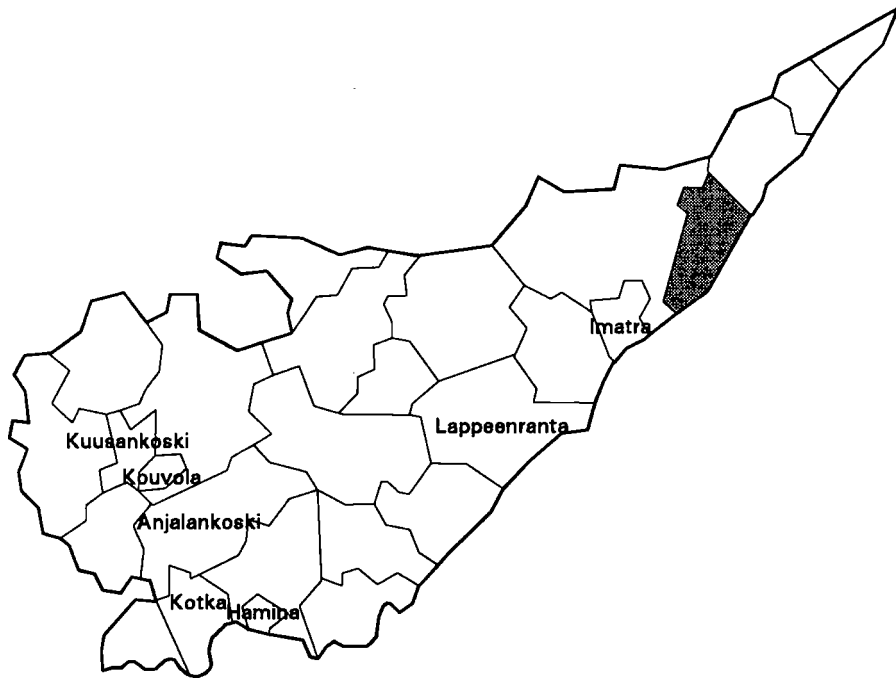

| | |
|--------------------------------------|-------------|
| Kehitysaluevyöhyke | IV tukialue |
| Kantokyläluokka | 4 |
| Kokonaispinta-ala (km ²) | 402.1 |
| Maapinta-ala (km ²) | 354.2 |
| Väkiluku 1991 | 5384 |
| Asukastiheys (as/km ²) | 15 |
| Ruotsinkielisten osuus (%) | 0.1 |
| Väkilukuennuste 2000 | 4727 |
| Työttömyysaste 1992 | 13.3 |
| Työpaikkaomavaraisuus (%) | 88.9 |
| Veröäyrin hinta 1993 | 17.5 |
| Äyriä/asukas 1991 | 50516 |

Väestörakenne

| Ikä | 1980 | | 1985 | | 1990 | |
|-------------|-----------|--------|-----------|--------|-----------|--------|
| | Yh-teensä | Miehiä | Yh-teensä | Miehiä | Yh-teensä | Miehiä |
| Koko väestö | 5990 | 2923 | 5780 | 2803 | 5413 | 2666 |
| 0 - 6 | 450 | 212 | 452 | 212 | 369 | 183 |
| 7 - 14 | 651 | 339 | 518 | 263 | 532 | 260 |
| 15 - 29 | 1346 | 739 | 1239 | 644 | 969 | 529 |
| 30 - 44 | 1193 | 637 | 1222 | 682 | 1217 | 667 |
| 45 - 64 | 1400 | 669 | 1395 | 680 | 1357 | 685 |
| 65 - 74 | 602 | 224 | 541 | 207 | 539 | 212 |
| 75 + | 348 | 103 | 413 | 115 | 430 | 130 |

Pääasiallinen toiminta

| Pääasiallinen toiminta | 1980 ¹⁾ | | 1985 | | 1990 | |
|------------------------|--------------------|--------|-----------|--------|-----------|--------|
| | Yh-teensä | Miehiä | Yh-teensä | Miehiä | Yh-teensä | Miehiä |
| Koko väestö | 5990 | 2923 | 5780 | 2803 | 5413 | 2666 |
| Työvoima | 2649 | 1525 | 2654 | 1473 | 2517 | 1400 |
| Työlliset | .. | .. | 2459 | 1380 | 2334 | 1298 |
| Palkansaajat | 1921 | 1133 | 1866 | 1060 | 1853 | 1036 |
| Yrittäjät ym. | 670 | 361 | 593 | 320 | 481 | 262 |
| Työttömät | .. | .. | 195 | 93 | 183 | 102 |
| Työvoiman ulkopuolella | 3341 | 1398 | 3126 | 1330 | 2896 | 1266 |
| 0 - 14 -vuotiaat | 1101 | 551 | 970 | 475 | 901 | 443 |
| Opiskelijat | 518 | 258 | 486 | 214 | 339 | 149 |
| Eläkeläiset | 1306 | 500 | 1394 | 553 | 1470 | 595 |
| Muut | 416 | 89 | 276 | 88 | 186 | 79 |

¹⁾ Vuonna 1980 työvoima = ammatissa toimiva väestö

Väestö taajamittain

| | 1980 | 1985 | 1990 |
|------------------------|------|------|------|
| Koko väestö | 5990 | 5780 | 5413 |
| Taajama-aste | 47.2 | 53.3 | 55.7 |
| Taajamaväestö | 2828 | 3086 | 3020 |
| Asemanseutu(Rautjärvi) | 259 | 277 | 336 |
| Simpele | 2569 | 2809 | 2684 |

Koulutusaste

| Koulutusaste | 1980 | | 1985 | | 1990 | |
|-----------------------|-----------|--------|-----------|--------|-----------|--------|
| | Yh-teensä | Miehiä | Yh-teensä | Miehiä | Yh-teensä | Miehiä |
| 15 vuotta täyttäneet | 4889 | 2372 | 4810 | 2328 | 4512 | 2223 |
| Vain perusaste | 3389 | 1589 | 3038 | 1421 | 2662 | 1261 |
| Väh. alempi keskiaste | 1500 | 783 | 1772 | 907 | 1850 | 962 |
| Alempi keskiaste | 968 | 519 | 1151 | 616 | 1137 | 609 |
| Ylempi keskiaste | 368 | 186 | 442 | 213 | 500 | 255 |
| Vain yo-tutkinto | 110 | 40 | 158 | 58 | 141 | 65 |
| Korkea-aste | 164 | 78 | 179 | 78 | 213 | 98 |

Toimiala

| Toimiala | Työllinen työvoima ¹⁾ | | | Työpaikat | | |
|----------------------|----------------------------------|------|------|-----------|------|------|
| | 1980 | 1985 | 1990 | 1980 | 1985 | 1990 |
| Yhteensä | 2649 | 2459 | 2334 | 2300 | 2337 | 2074 |
| Maa- ja metsätalous | 578 | 526 | 407 | 591 | 518 | 405 |
| Teollisuus | 940 | 847 | 866 | 824 | 764 | 775 |
| Rakentaminen | 193 | 185 | 140 | 136 | 159 | 104 |
| Kauppa ja majoitus | 217 | 231 | 229 | 187 | 206 | 178 |
| Liikenne | 145 | 118 | 104 | 106 | 106 | 107 |
| Rahoitus ja vakuutus | 67 | 67 | 108 | 56 | 57 | 84 |
| Yht.kunn.palvelut | 447 | 480 | 435 | 396 | 526 | 376 |

¹⁾ Vuonna 1980 ammatissa toimiva väestö

Kunnassa asuvien työssäkäyntikunta

| | 1985 | 1990 |
|---------------------------|------|------|
| Kunnassa asuvat työlliset | 2459 | 2334 |
| <i>Työssäkäyntikunta</i> | | |
| Rautjärvi | 2102 | 1846 |
| Muut kunnat yht. | 357 | 488 |
| joista | | |
| Imatra | 195 | 234 |
| Parikkala | 62 | 87 |
| Joutseno | 17 | 33 |

Rakennukset talotyypeittäin

| Talotyyppi | 1980 | | 1985 | | 1990 | |
|---------------------|-------------|----------|-------------|----------|-------------|----------|
| | Rakennuksia | Asuntoja | Rakennuksia | Asuntoja | Rakennuksia | Asuntoja |
| Kaikki rakennukset | 1670 | 2161 | 1682 | 2133 | 1830 | 2251 |
| Erilliset pientalot | 1461 | 1510 | 1472 | 1433 | 1561 | 1521 |
| Kytkeytyt pientalot | 25 | 161 | 39 | 232 | 52 | 296 |
| Asuinkerrostalot | 40 | 400 | 37 | 362 | 22 | 339 |
| Muut | 144 | 90 | 134 | 106 | 195 | 95 |

Asumistiheys

| | 1980 | 1985 | 1990 |
|-------------------------------|------|------|------|
| Asutokuntia yht. | 2015 | 2041 | 2108 |
| Asutokuntien keskikoko | 2.9 | 2.8 | 2.5 |
| Ahtaasti asuvia ¹⁾ | 714 | 551 | 412 |
| Huoneita/asutokunta | 3.6 | 2.9 | 2.9 |
| Huoneita/henkilö | 1.2 | 1.0 | 1.1 |
| m ² /asutokunta | 71.6 | 75.4 | 77.5 |
| m ² /henkilö | 24.4 | 27.0 | 30.5 |

¹⁾ Normi 4: Enemmän kuin 1 henkilö / huone, kun keittiötä ei lasketa mukaan

Työnantajasektori

| Työnantajasektori | 1980 | | 1985 | | 1990 | |
|--------------------|----------|-------|----------|-------|----------|-------|
| | Yhteensä | % | Yhteensä | % | Yhteensä | % |
| Palkansaajat | 1921 | 100.0 | 1866 | 100.0 | 1853 | 100.0 |
| Julkinen sektori | 601 | 31.2 | 584 | 31.2 | 606 | 32.7 |
| Valtio | 181 | 9.4 | 151 | 8.0 | 103 | 5.5 |
| Kunta | 300 | 15.6 | 343 | 18.3 | 415 | 22.3 |
| Valtioenemm. oy | 120 | 6.2 | 90 | 4.8 | 88 | 4.7 |
| Yksityinen sektori | 1310 | 68.1 | 1230 | 65.9 | 1247 | 67.2 |
| Tuntematon | 10 | 0.5 | 52 | 2.7 | 0 | 0.0 |

Työpaikan sijainti elinkeinoittain 1990

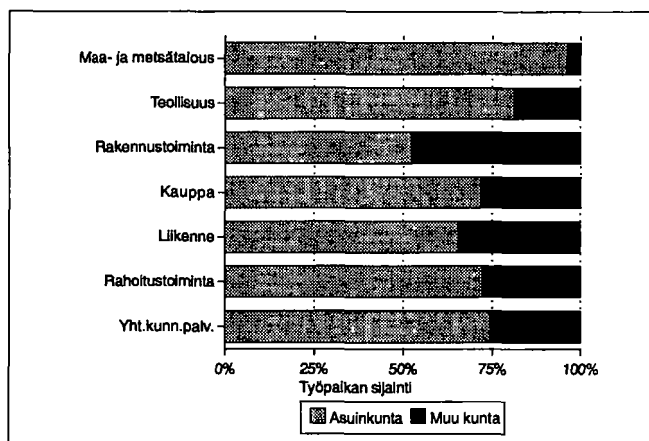

Kesämökkit

| | 1980 | | 1990 | |
|----------------------------|----------|-------|----------|-------|
| | Yhteensä | % | Yhteensä | % |
| Kesämökkejä | 676 | 100.0 | 992 | 100.0 |
| <i>Omistajan kotikunta</i> | | | | |
| Rautjärvi | 159 | 23.5 | 266 | 26.8 |
| Läänin muu kunta | 347 | 51.3 | 485 | 48.8 |
| Muu kunta | 77 | 11.3 | 139 | 14.0 |

Asutokuntien rakenne (%) vuosina 1980, 1985 ja 1990

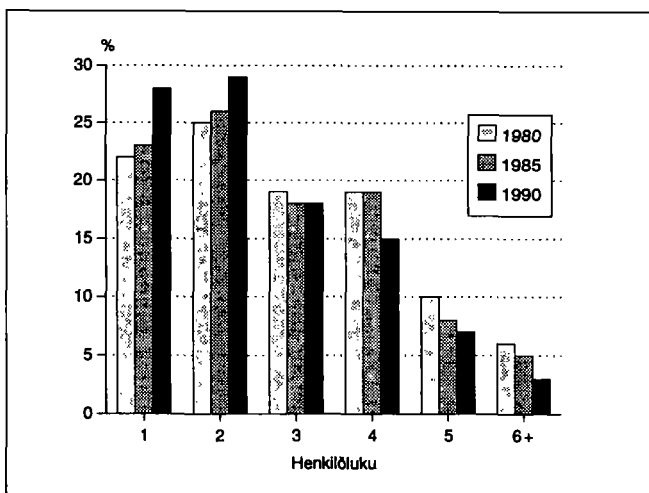

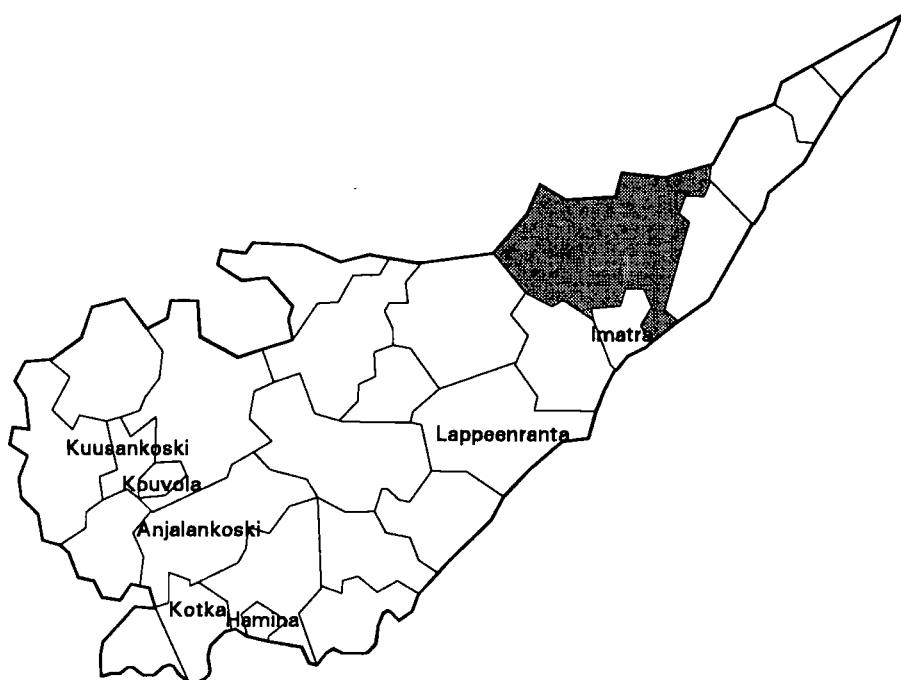

| | |
|--------------------------------------|-------------|
| Kehitysaluevyöhyke | IV tukialue |
| Kantokylaluokka | 4 |
| Kokonaispinta-ala (km ²) | 1192.0 |
| Maapinta-ala (km ²) | 931.1 |
| Väkiluku 1991 | 6450 |
| Asukastiheys (as/km ²) | 7 |
| Ruotsinkielisten osuus (%) | 0.1 |
| Väkilukuennuste 2000 | 6424 |
| Työttömyysaste 1992 | 14.6 |
| Työpaikkaomavaraisuus (%) | 60.0 |
| Veroäyrin hinta 1993 | 16.0 |
| Äyreja/asukas 1991 | 52013 |

Väestörakenne

| Ikä | 1980 | | 1985 | | 1990 | |
|-------------|-----------|--------|-----------|--------|-----------|--------|
| | Yh-teensä | Miehiä | Yh-teensä | Miehiä | Yh-teensä | Miehiä |
| Koko väestö | 6658 | 3351 | 6403 | 3238 | 6456 | 3274 |
| 0 - 6 | 525 | 265 | 491 | 242 | 500 | 257 |
| 7 - 14 | 695 | 367 | 625 | 337 | 661 | 332 |
| 15 - 29 | 1502 | 816 | 1269 | 681 | 1062 | 595 |
| 30 - 44 | 1246 | 649 | 1351 | 730 | 1505 | 800 |
| 45 - 64 | 1723 | 838 | 1722 | 862 | 1681 | 863 |
| 65 - 74 | 625 | 269 | 581 | 237 | 621 | 265 |
| 75 + | 342 | 147 | 364 | 149 | 426 | 162 |

Pääasiallinen toiminta

| Pääasiallinen toiminta | 1980 ¹⁾ | | 1985 | | 1990 | |
|------------------------|--------------------|--------|-----------|--------|-----------|--------|
| | Yh-teensä | Miehiä | Yh-teensä | Miehiä | Yh-teensä | Miehiä |
| Koko väestö | 6658 | 3351 | 6403 | 3238 | 6456 | 3274 |
| Työvoima | 2936 | 1673 | 3020 | 1687 | 3008 | 1644 |
| Työlliset | .. | .. | 2798 | 1579 | 2787 | 1530 |
| Palkansaajat | 1990 | 1157 | 2037 | 1129 | 2107 | 1154 |
| Yrittäjät ym. | 848 | 471 | 761 | 450 | 680 | 376 |
| Työttömät | .. | .. | 222 | 108 | 221 | 114 |
| Työvoiman ulkopuolella | 3722 | 1678 | 3383 | 1551 | 3448 | 1630 |
| 0 - 14 -vuotiaat | 1220 | 632 | 1116 | 579 | 1161 | 589 |
| Opiskelijat | 571 | 260 | 445 | 202 | 397 | 185 |
| Eläkeläiset | 1358 | 639 | 1493 | 682 | 1678 | 776 |
| Muut | 573 | 147 | 329 | 88 | 212 | 80 |

¹⁾ Vuonna 1980 työvoima = ammatissa toimiva väestö

Väestö taajamittain

| | 1980 | 1985 | 1990 |
|-------------------------|------|------|------|
| Koko väestö | 6658 | 6403 | 6456 |
| Taajama-aste | 42.3 | 49.9 | 54.6 |
| Taajamaväestö | 2820 | 3201 | 3530 |
| *Keskustaajama (Imatra) | 407 | 444 | 425 |
| *Mattarila | 4 | - | - |
| Rasila | 1502 | 1918 | 2115 |
| Virnutjoki | 235 | 203 | 216 |
| Vaittila | 427 | 416 | 571 |
| Oritlampi | 245 | 220 | 203 |

* Taajama sijaitsee useamman kunnan alueella

Koulutusaste

| Koulutusaste | 1980 | | 1985 | | 1990 | |
|-----------------------|-----------|--------|-----------|--------|-----------|--------|
| | Yh-teensä | Miehiä | Yh-teensä | Miehiä | Yh-teensä | Miehiä |
| 15 vuotta täyttäneet | 5438 | 2719 | 5287 | 2659 | 5295 | 2685 |
| Vain perusaste | 3954 | 1982 | 3410 | 1753 | 3201 | 1658 |
| Väh. alempi keskiaste | 1484 | 737 | 1877 | 906 | 2094 | 1027 |
| Alempi keskiaste | 963 | 479 | 1181 | 578 | 1247 | 627 |
| Ylempi keskiaste | 342 | 172 | 484 | 224 | 588 | 276 |
| Vain yo-tutkinto | 139 | 60 | 158 | 62 | 168 | 76 |
| Korkea-aste | 179 | 86 | 212 | 104 | 259 | 124 |

Toimiala

| Toimiala | Työllinen työvoima ¹⁾ | | | Työpaikat | | |
|----------------------|----------------------------------|------|------|-----------|------|------|
| | 1980 | 1985 | 1990 | 1980 | 1985 | 1990 |
| Yhteensä | 2936 | 2798 | 2787 | 1704 | 1674 | 1671 |
| Maa- ja metsätalous | 920 | 746 | 583 | 873 | 714 | 565 |
| Teollisuus | 723 | 655 | 696 | 129 | 128 | 120 |
| Rakentaminen | 178 | 222 | 197 | 79 | 100 | 114 |
| Kauppa ja majoitus | 244 | 214 | 262 | 126 | 109 | 161 |
| Liikenne | 160 | 161 | 189 | 60 | 87 | 106 |
| Rahoitus ja vakuutus | 58 | 72 | 138 | 24 | 28 | 69 |
| Yht.kunn.palvelut | 552 | 713 | 657 | 413 | 502 | 471 |

¹⁾ Vuonna 1980 ammatissa toimiva väestö

Kunnassa asuvien työssäkäyntikunta

| | 1985 | 1990 |
|---------------------------|------|------|
| Kunnassa asuvat työlliset | 2798 | 2787 |
| <i>Työssäkäyntikunta</i> | | |
| Ruokolahti | 1592 | 1460 |
| Muut kunnat yht. | 1206 | 1327 |
| joista | | |
| Imatra | 1027 | 1054 |
| Joutseno | 48 | 51 |
| Rautjärvi | 37 | 44 |

Rakennukset talotyypeittäin

| Talotyyppi | 1980 | | 1985 | | 1990 | |
|---------------------|-------------|----------|-------------|----------|-------------|----------|
| | Rakennuksia | Asuntoja | Rakennuksia | Asuntoja | Rakennuksia | Asuntoja |
| Kaikki rakennukset | 2048 | 2310 | 2050 | 2320 | 2307 | 2480 |
| Erilliset pientalot | 1858 | 1923 | 1844 | 1825 | 2014 | 1924 |
| Kytkeyt pientalot | 11 | 33 | 29 | 124 | 41 | 191 |
| Asuinkerrostalot | 23 | 239 | 21 | 246 | 17 | 253 |
| Muut | 156 | 115 | 156 | 125 | 235 | 112 |

Asumistiheys

| | 1980 | 1985 | 1990 |
|-------------------------------|------|------|------|
| Asuntokuntia yht. | 2176 | 2179 | 2342 |
| Asuntokuntien keskikoko | 2.9 | 2.8 | 2.7 |
| Ahtaasti asuvia ¹⁾ | 758 | 594 | 504 |
| Huoneita/asuntokunta | 3.7 | 3.0 | 3.1 |
| Huoneita/henkilö | 1.2 | 1.0 | 1.1 |
| m ² /asuntokunta | 76.0 | 81.5 | 84.7 |
| m ² /henkilö | 25.3 | 28.5 | 31.2 |

¹⁾ Normi 4: Enemmän kuin 1 henkilö / huone, kun keittiötä ei lasketa mukaan

Työnantajasektori

| Työnantajasektori | 1980 | | 1985 | | 1990 | |
|--------------------|----------|-------|----------|-------|----------|-------|
| | Yhteensä | % | Yhteensä | % | Yhteensä | % |
| Palkansaajat | 1990 | 100.0 | 2037 | 100.0 | 2107 | 100.0 |
| Julkinen sektori | 1164 | 58.4 | 1209 | 59.3 | 1274 | 60.4 |
| Valtio | 162 | 8.1 | 193 | 9.4 | 196 | 9.3 |
| Kunta | 373 | 18.7 | 486 | 23.8 | 520 | 24.6 |
| Valtioenemm. oy | 629 | 31.6 | 530 | 26.0 | 558 | 26.4 |
| Yksityinen sektori | 803 | 40.3 | 757 | 37.1 | 833 | 39.5 |
| Tuntematon | 23 | 1.1 | 71 | 3.4 | 0 | 0.0 |

Työpaikan sijainti elinkeinoittain 1990

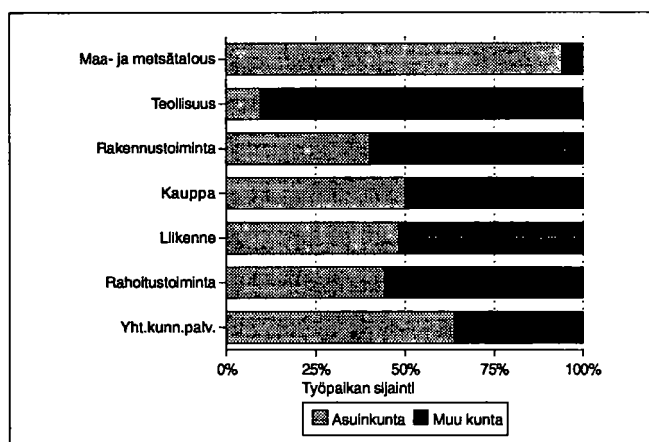

Kesämökki

| | 1980 | | 1990 | |
|----------------------------|----------|-------|----------|-------|
| | Yhteensä | % | Yhteensä | % |
| Kesämökkejä | 1993 | 100.0 | 2624 | 100.0 |
| <i>Omistajan kotikunta</i> | | | | |
| Ruokolahti | 264 | 13.2 | 407 | 15.5 |
| Läänin muu kunta | 1315 | 65.9 | 1618 | 61.6 |
| Muu kunta | 201 | 10.0 | 353 | 13.4 |

Asuntokuntien rakenne (%) vuosina 1980, 1985 ja 1990

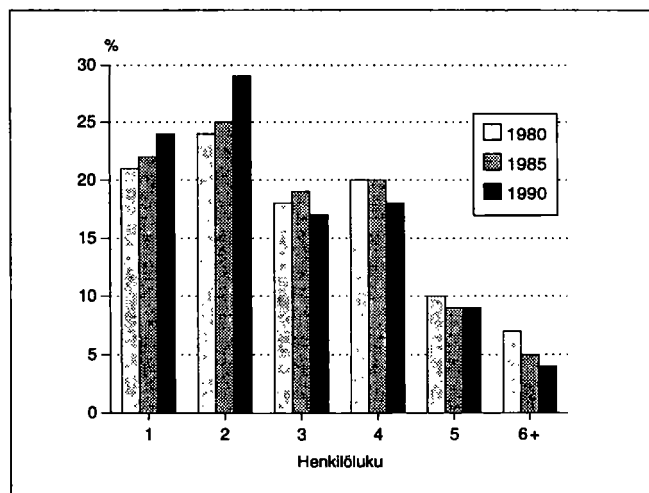

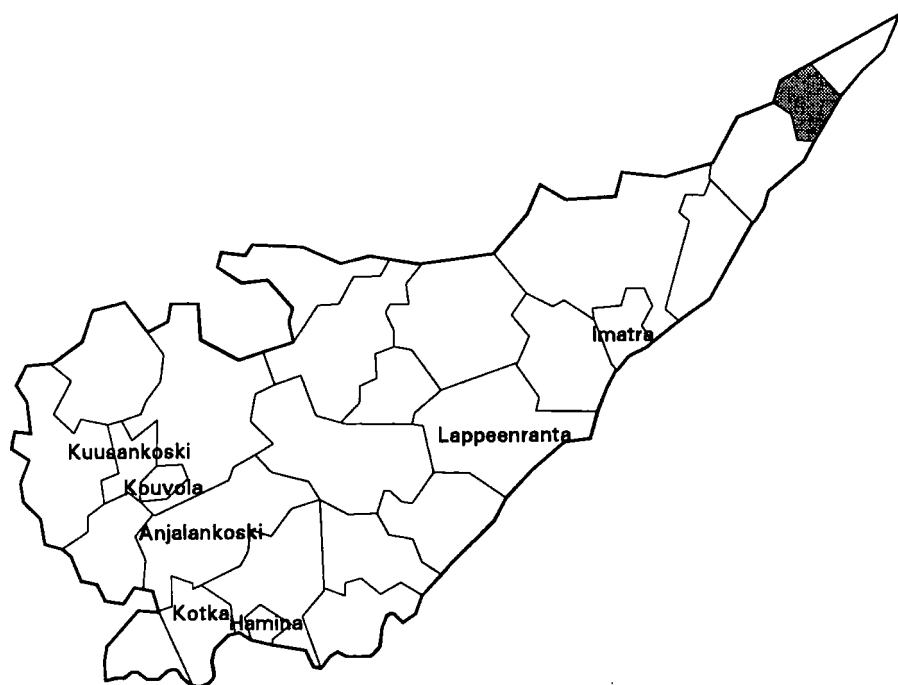

| | |
|--------------------------------------|--------------|
| Kehitysaluevyöhyke | I B-tukialue |
| Kantokyläluokka | 1 |
| Kokonaispinta-ala (km ²) | 183.1 |
| Maapinta-ala (km ²) | 167.4 |
| Väkiluku 1991 | 1869 |
| Asukastiheys (as/km ²) | 11 |
| Ruotsinkielisten osuus (%) | 0.0 |
| Väkilukuennuste 2000 | 1599 |
| Työttömyysaste 1992 | 14.9 |
| Työpaikkaomavaraisuus (%) | 90.5 |
| Veroäyrin hinta 1993 | 17.5 |
| Äyreja/asukas 1991 | 37297 |

Väestörakenne

| Ikä | 1980 | | 1985 | | 1990 | |
|-------------|-----------|--------|-----------|--------|-----------|--------|
| | Yh-teensä | Miehiä | Yh-teensä | Miehiä | Yh-teensä | Miehiä |
| Koko väestö | 2214 | 1113 | 2029 | 1020 | 1883 | 954 |
| 0 - 6 | 147 | 74 | 136 | 69 | 136 | 64 |
| 7 - 14 | 199 | 108 | 160 | 81 | 183 | 94 |
| 15 - 29 | 574 | 316 | 450 | 253 | 306 | 176 |
| 30 - 44 | 362 | 209 | 383 | 222 | 404 | 229 |
| 45 - 64 | 563 | 268 | 537 | 260 | 475 | 243 |
| 65 - 74 | 242 | 101 | 215 | 87 | 217 | 99 |
| 75 + | 127 | 37 | 148 | 48 | 162 | 49 |

Pääasiallinen toiminta

| Pääasiallinen toiminta | 1980 ¹⁾ | | 1985 | | 1990 | |
|------------------------|--------------------|--------|-----------|--------|-----------|--------|
| | Yh-teensä | Miehiä | Yh-teensä | Miehiä | Yh-teensä | Miehiä |
| Koko väestö | 2214 | 1113 | 2029 | 1020 | 1883 | 954 |
| Työvoima | 1019 | 588 | 956 | 544 | 813 | 465 |
| Työlliset | .. | .. | 896 | 507 | 749 | 420 |
| Palkansaajat | 395 | 238 | 403 | 222 | 359 | 196 |
| Yrittäjät ym. | 590 | 334 | 493 | 285 | 390 | 224 |
| Työttömät | .. | .. | 60 | 37 | 64 | 45 |
| Työvoiman ulkopuolella | 1195 | 525 | 1073 | 476 | 1070 | 489 |
| 0 - 14 -vuotiaat | 346 | 182 | 296 | 150 | 319 | 158 |
| Opiskelijat | 221 | 100 | 157 | 80 | 105 | 50 |
| Eläkeläiset | 493 | 191 | 539 | 220 | 579 | 247 |
| Muut | 135 | 52 | 81 | 26 | 67 | 34 |

¹⁾ Vuonna 1980 työvoima = ammatissa toimiva väestö

Väestö taajamittain

| | 1980 | 1985 | 1990 |
|---------------|------|------|------|
| Koko väestö | 2214 | 2029 | 1883 |
| Taajama-aste | 21.9 | 26.3 | 32.6 |
| Taajamaväestö | 485 | 534 | 615 |
| Akonpohja | 252 | 312 | 413 |
| Kirjavala | 233 | 222 | 202 |

Koulutusaste

| Koulutusaste | 1980 | | 1985 | | 1990 | |
|-----------------------|-----------|--------|-----------|--------|-----------|--------|
| | Yh-teensä | Miehiä | Yh-teensä | Miehiä | Yh-teensä | Miehiä |
| 15 vuotta täyttäneet | 1868 | 931 | 1733 | 870 | 1564 | 796 |
| Vain perusaste | 1323 | 679 | 1118 | 570 | 953 | 485 |
| Väh. alempi keskiaste | 545 | 252 | 615 | 300 | 611 | 311 |
| Alempi keskiaste | 407 | 202 | 460 | 240 | 440 | 226 |
| Ylempi keskiaste | 88 | 28 | 105 | 36 | 115 | 56 |
| Vain yo-tutkinto | 60 | 18 | 53 | 19 | 45 | 24 |
| Korkea-aste | 50 | 22 | 50 | 24 | 56 | 29 |

Toimiala

| Toimiala | Työllinen työvoima ¹⁾ | | | Työpaikat | | |
|----------------------|----------------------------------|------|------|-----------|------|------|
| | 1980 | 1985 | 1990 | 1980 | 1985 | 1990 |
| Yhteensä | 1019 | 896 | 749 | 821 | 740 | 678 |
| Maa- ja metsätalous | 601 | 491 | 377 | 585 | 477 | 374 |
| Teollisuus | 71 | 71 | 50 | 44 | 37 | 27 |
| Rakentaminen | 52 | 50 | 32 | 20 | 23 | 15 |
| Kauppa ja majoitus | 73 | 64 | 72 | 49 | 45 | 55 |
| Liikenne | 47 | 50 | 38 | 15 | 31 | 32 |
| Rahoitus ja vakuutus | 20 | 19 | 34 | 20 | 19 | 43 |
| Yht.kunn.palvelut | 122 | 149 | 126 | 87 | 107 | 112 |

¹⁾ Vuonna 1980 ammatissa toimiva väestö

Kunnassa asuvien työssäkäyntikunta

| | 1985 | 1990 |
|---------------------------|------|------|
| Kunnassa asuvat työlliset | 896 | 749 |
| <i>Työssäkäyntikunta</i> | | |
| Saari | 748 | 606 |
| Muut kunnat yht. | 148 | 143 |
| joista | | |
| Parikkala | 73 | 62 |
| Uukuniemi | 15 | 16 |
| Kesälahti | 11 | 12 |

Rakennukset talotyypeittäin

| Talotyyppi | 1980 | | 1985 | | 1990 | |
|---------------------|-------------|----------|-------------|----------|-------------|----------|
| | Rakennuksia | Asuntoja | Rakennuksia | Asuntoja | Rakennuksia | Asuntoja |
| Kaikki rakennukset | 677 | 703 | 679 | 684 | 725 | 730 |
| Erilliset pientalot | 591 | 601 | 581 | 568 | 614 | 584 |
| Kytkeytyt pientalot | 7 | 33 | 13 | 51 | 19 | 90 |
| Asuinkerrostalot | 8 | 27 | 5 | 17 | 1 | 8 |
| Muut | 71 | 42 | 80 | 48 | 91 | 48 |

Asumistiheys

| | 1980 | 1985 | 1990 |
|-------------------------------|------|------|------|
| Asuntokuntia yht. | 667 | 660 | 673 |
| Asuntokuntien keskikoko | 3.2 | 3.0 | 2.7 |
| Ahtaasti asuvia ¹⁾ | 304 | 219 | 160 |
| Huoneita/asuntokunta | 3.6 | 3.0 | 3.0 |
| Huoneita/henkilö | 1.1 | 0.9 | 1.1 |
| m ² /asuntokunta | 70.4 | 77.1 | 80.1 |
| m ² /henkilö | 21.4 | 25.4 | 29.0 |

¹⁾ Normi 4: Enemmän kuin 1 henkilö / huone, kun keittiötä ei lasketa mukaan

Työnantajasektori

| Työnantajasektori | 1980 | | 1985 | | 1990 | |
|--------------------|----------|-------|----------|-------|----------|-------|
| | Yhteensä | % | Yhteensä | % | Yhteensä | % |
| Palkansaajat | 395 | 100.0 | 403 | 100.0 | 359 | 100.0 |
| Julkinen sektori | 150 | 37.9 | 179 | 44.4 | 173 | 48.1 |
| Valtio | 64 | 16.2 | 57 | 14.1 | 41 | 11.4 |
| Kunta | 81 | 20.5 | 120 | 29.7 | 128 | 35.6 |
| Valtioenemm. oy | 5 | 1.2 | 2 | 0.4 | 4 | 1.1 |
| Yksityinen sektori | 239 | 60.5 | 198 | 49.1 | 186 | 51.8 |
| Tuntematon | 6 | 1.5 | 26 | 6.4 | 0 | 0.0 |

Työpaikan sijainti elinkeinoittain 1990

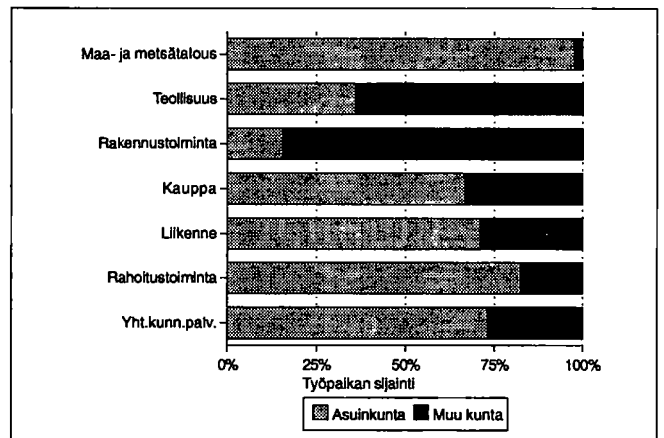

Kesämökkit

| | 1980 | | 1990 | |
|----------------------------|----------|-------|----------|-------|
| | Yhteensä | % | Yhteensä | % |
| Kesämökkejä | 138 | 100.0 | 220 | 100.0 |
| <i>Omistajan kotikunta</i> | | | | |
| Saari | 60 | 43.4 | 96 | 43.6 |
| Läänin muu kunta | 23 | 16.6 | 49 | 22.2 |
| Muu kunta | 25 | 18.1 | 61 | 27.7 |

Asuntokuntien rakenne (%) vuosina 1980, 1985 ja 1990

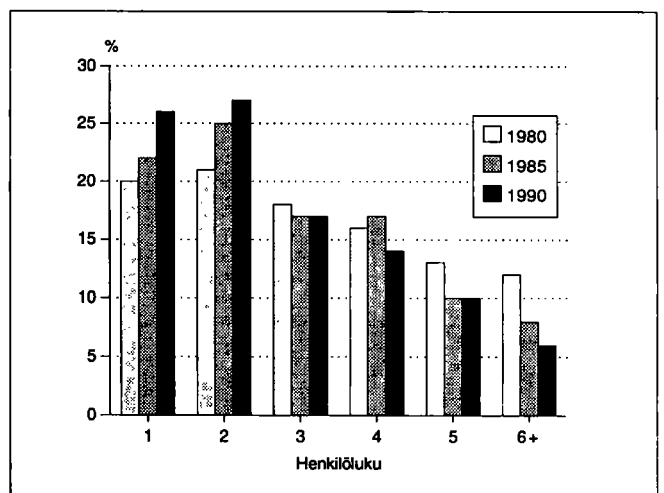

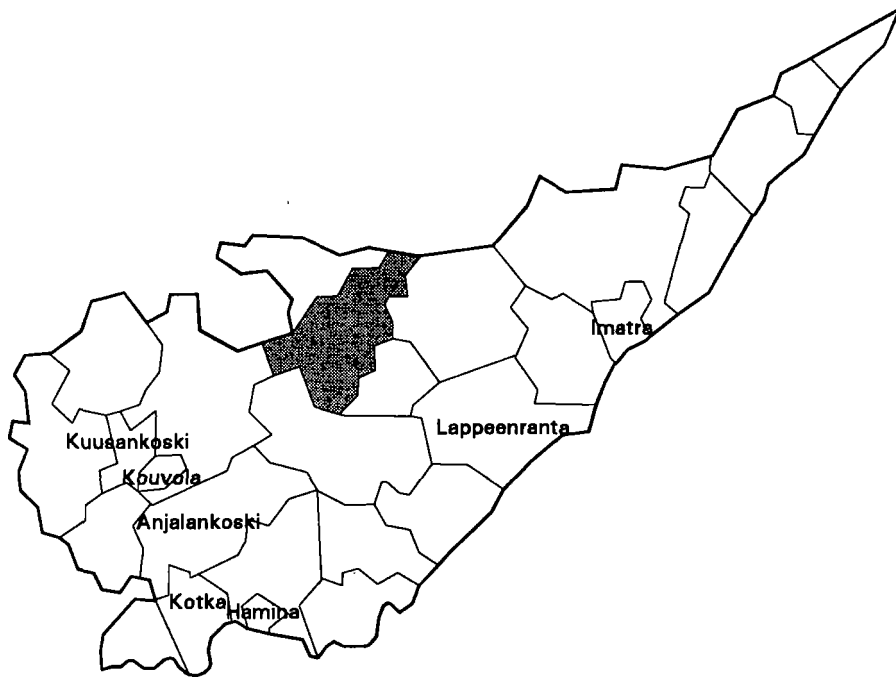

| | |
|--------------------------------------|----------------|
| Kehitysaluevyöhyke | III B-tukialue |
| Kantokykyluokka | 2 |
| Kokonaispinta-ala (km ²) | 693.0 |
| Maapinta-ala (km ²) | 539.5 |
| Väkiluku 1991 | 4743 |
| Asukastiheys (as/km ²) | 9 |
| Ruotsinkielisten osuus (%) | 0.1 |
| Väkilukuennuste 2000 | 4509 |
| Työttömyysaste 1992 | 14.3 |
| Työpaikkaomavaraisuus (%) | 88.1 |
| Veroäyrin hinta 1993 | 17.5 |
| Äyriä/asukas 1991 | 45479 |

Väestörakenne

| Ikä | 1980 | | 1985 | | 1990 | |
|-------------|---------------|--------|---------------|--------|---------------|--------|
| | Yh- teensä | Miehiä | Yh- teensä | Miehiä | Yh- teensä | Miehiä |
| Koko väestö | 5240 | 2652 | 4922 | 2459 | 4799 | 2409 |
| 0 - 6 | 335 | 158 | 339 | 155 | 368 | 186 |
| 7 - 14 | 535 | 272 | 424 | 202 | 420 | 195 |
| 15 - 29 | 1152 | 638 | 996 | 551 | 825 | 439 |
| 30 - 44 | 942 | 524 | 913 | 500 | 947 | 535 |
| 45 - 64 | 1365 | 701 | 1346 | 720 | 1265 | 681 |
| 65 - 74 | 582 | 240 | 497 | 191 | 563 | 234 |
| 75 + | 329 | 119 | 407 | 140 | 411 | 139 |

Pääasiallinen toiminta

| Pääasiallinen toiminta | 1980 ¹⁾ | | 1985 | | 1990 | |
|---------------------------|--------------------|-------------|---------------|-------------|---------------|-------------|
| | Yh- teensä | Mie- hiä | Yh- teensä | Mie- hiä | Yh- teensä | Mie- hiä |
| Koko väestö | 5240 | 2652 | 4922 | 2459 | 4799 | 2409 |
| Työvoima | 2401 | 1403 | 2321 | 1312 | 2166 | 1220 |
| Työlliset | .. | .. | 2148 | 1224 | 2015 | 1122 |
| Palkansaajat | 1367 | 801 | 1265 | 684 | 1304 | 703 |
| Yrittäjät ym. | 981 | 576 | 883 | 540 | 711 | 419 |
| Työttömät | .. | .. | 173 | 88 | 151 | 98 |
| Työvoiman ulkopuolella | 2839 | 1249 | 2601 | 1147 | 2633 | 1189 |
| 0 - 14 -vuotiaat | 870 | 430 | 763 | 357 | 788 | 381 |
| Opiskelijat | 452 | 228 | 350 | 164 | 265 | 107 |
| Eläkeläiset | 1183 | 502 | 1232 | 524 | 1399 | 621 |
| Muut | 334 | 89 | 256 | 102 | 181 | 80 |

¹⁾ Vuonna 1980 työvoima = ammatissa toimiva väestö

Väestö taajamittain

| | 1980 | 1985 | 1990 |
|-------------------------|------|------|------|
| Koko väestö | 5240 | 4922 | 4799 |
| Taajama-aste | 30.4 | 37.2 | 43.0 |
| Taajamaväestö | 1594 | 1831 | 2065 |
| Kirkonkylä(Savitaipale) | 1594 | 1831 | 2065 |

Koulutusaste

| Koulutusaste | 1980 | | 1985 | | 1990 | |
|-----------------------|---------------|-------------|---------------|-------------|---------------|-------------|
| | Yh- teensä | Mie- hiä | Yh- teensä | Mie- hiä | Yh- teensä | Mie- hiä |
| 15 vuotta täyttäneet | 4370 | 2222 | 4159 | 2102 | 4011 | 2028 |
| Vain perusaste | 3160 | 1614 | 2765 | 1415 | 2484 | 1258 |
| Väh. alempi keskiaste | 1210 | 608 | 1394 | 687 | 1527 | 770 |
| Alempi keskiaste | 774 | 392 | 895 | 450 | 953 | 496 |
| Ylempi keskiaste | 278 | 145 | 330 | 157 | 368 | 169 |
| Vain yo-tutkinto | 133 | 70 | 149 | 70 | 151 | 64 |
| Korkea-aste | 158 | 71 | 169 | 80 | 206 | 105 |

Toimiala

| Toimiala | Työllinen työvoima ¹⁾ | | | Työpaikat | | |
|----------------------|----------------------------------|------|------|-----------|------|------|
| | 1980 | 1985 | 1990 | 1980 | 1985 | 1990 |
| Yhteensä | 2401 | 2148 | 2015 | 2013 | 1975 | 1776 |
| Maa- ja metsätalous | 987 | 850 | 637 | 944 | 833 | 625 |
| Teollisuus | 305 | 220 | 249 | 249 | 186 | 175 |
| Rakentaminen | 212 | 209 | 206 | 131 | 156 | 130 |
| Kauppa ja majoitus | 217 | 204 | 227 | 202 | 191 | 200 |
| Liikenne | 156 | 141 | 132 | 50 | 103 | 117 |
| Rahoitus ja vakuutus | 51 | 65 | 96 | 46 | 60 | 79 |
| Yht.kunn.palvelut | 421 | 450 | 399 | 390 | 442 | 382 |

¹⁾ Vuonna 1980 ammatissa toimiva väestö

Kunnassa asuvien työssäkäyntikunta

| | 1985 | 1990 |
|---------------------------|------|------------------|
| Kunnassa asuvat työlliset | 2148 | 2015 |
| <i>Työssäkäyntikunta</i> | | |
| Savitaipale | 1888 | 1611 |
| Muut kunnat yht. | 260 | 404 |
| joista | | |
| Lappeenranta | 154 | Lappeenranta 198 |
| Luumäki | 18 | Luumäki 39 |
| Helsinki | 12 | Helsinki 30 |

Rakennukset talotyypeittäin

| Talotyyppi | 1980 | | 1985 | | 1990 | |
|---------------------|-------------|----------|-------------|----------|-------------|----------|
| | Rakennuksia | Asuntoja | Rakennuksia | Asuntoja | Rakennuksia | Asuntoja |
| Kaikki rakennukset | 1619 | 1806 | 1520 | 1845 | 1776 | 1916 |
| Erilliset pientalot | 1353 | 1402 | 1335 | 1334 | 1386 | 1378 |
| Kytkeytyt pientalot | 18 | 118 | 36 | 185 | 59 | 286 |
| Asuinkerrostalot | 19 | 169 | 20 | 179 | 17 | 168 |
| Muut | 229 | 117 | 129 | 147 | 314 | 84 |

Asumistiheys

| | 1980 | 1985 | 1990 |
|-------------------------------|------|------|------|
| Asuntokuntia yht. | 1738 | 1704 | 1796 |
| Asuntokuntien keskikoko | 2.9 | 2.8 | 2.6 |
| Ahtaasti asuvia ¹⁾ | 626 | 472 | 392 |
| Huoneita/asuntokunta | 3.6 | 2.9 | 3.0 |
| Huoneita/henkilö | 1.2 | 1.0 | 1.1 |
| m ² /asuntokunta | 75.1 | 80.0 | 82.3 |
| m ² /henkilö | 25.0 | 28.2 | 31.4 |

¹⁾ Normi 4: Enemmän kuin 1 henkilö / huone, kun keittiötä ei lasketa mukaan

Työnantajasektori

| Työnantajasektori | 1980 | | 1985 | | 1990 | |
|--------------------|----------|-------|----------|-------|----------|-------|
| | Yhteensä | % | Yhteensä | % | Yhteensä | % |
| Palkansaajat | 1367 | 100.0 | 1265 | 100.0 | 1304 | 100.0 |
| Julkinen sektori | 453 | 33.1 | 503 | 39.7 | 518 | 39.7 |
| Valtio | 153 | 11.1 | 155 | 12.2 | 116 | 8.8 |
| Kunta | 284 | 20.7 | 337 | 26.6 | 379 | 29.0 |
| Valtioenemm. oy | 16 | 1.1 | 11 | 0.8 | 23 | 1.7 |
| Yksityinen sektori | 896 | 65.5 | 702 | 55.4 | 786 | 60.2 |
| Tuntematon | 18 | 1.3 | 60 | 4.7 | 0 | 0.0 |

Työpaikan sijainti elinkeinoittain 1990

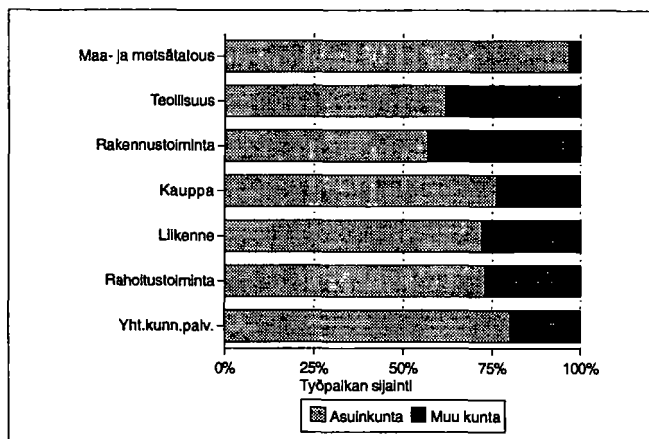

Kesämökkit

| | 1980 | | 1990 | |
|----------------------------|----------|-------|----------|-------|
| | Yhteensä | % | Yhteensä | % |
| Kesämökkejä | 1338 | 100.0 | 2017 | 100.0 |
| <i>Omistajan kotikunta</i> | | | | |
| Savitaipale | 338 | 25.2 | 482 | 23.8 |
| Läänin muu kunta | 557 | 41.6 | 814 | 40.3 |
| Muu kunta | 284 | 21.2 | 484 | 23.9 |

Asuntokuntien rakenne (%) vuosina 1980, 1985 ja 1990

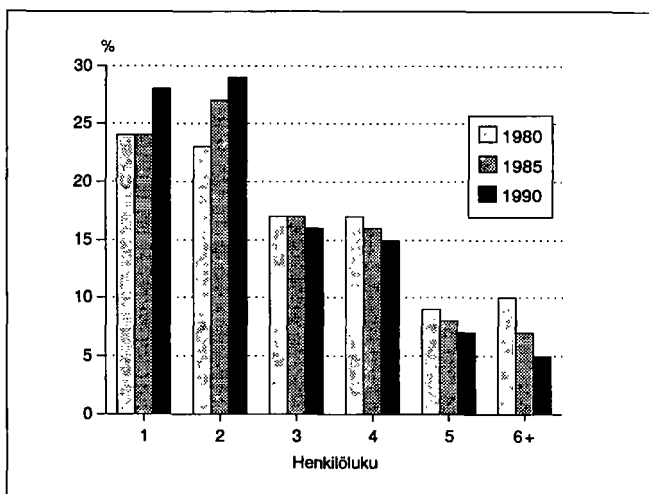

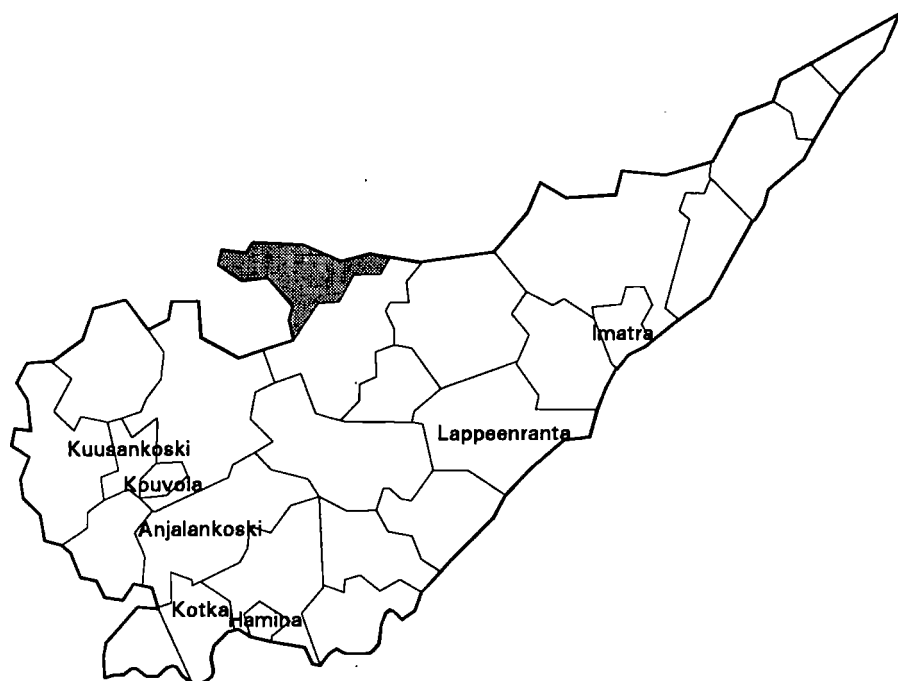

| | |
|--------------------------------------|----------------|
| Kehitysaluevyöhyke | III A-tukialue |
| Kantokyläluokka | 1 |
| Kokonaispinta-ala (km ²) | 362.5 |
| Maapinta-ala (km ²) | 284.9 |
| Väkiluku 1991 | 966 |
| Asukastiheys (as/km ²) | 3 |
| Ruotsinkielisten osuus (%) | 0.0 |
| Väkilukuennuste 2000 | 931 |
| Työttömyysaste 1992 | 13.5 |
| Työpaikkaomavaraisuus (%) | 84.8 |
| Veroäyrin hinta 1993 | 17.5 |
| Äyryjä/asukas 1991 | 48050 |

Väestörakenne

| Ikä | 1980 | | 1985 | | 1990 | |
|-------------|-----------|--------|-----------|--------|-----------|--------|
| | Yh-teensä | Miehiä | Yh-teensä | Miehiä | Yh-teensä | Miehiä |
| Koko väestö | 1085 | 548 | 1032 | 522 | 996 | 503 |
| 0 - 6 | 61 | 28 | 54 | 27 | 59 | 31 |
| 7 - 14 | 92 | 45 | 72 | 36 | 78 | 39 |
| 15 - 29 | 228 | 132 | 197 | 110 | 127 | 72 |
| 30 - 44 | 171 | 103 | 173 | 109 | 201 | 125 |
| 45 - 64 | 331 | 163 | 323 | 157 | 290 | 149 |
| 65 - 74 | 116 | 43 | 130 | 57 | 150 | 63 |
| 75 + | 86 | 34 | 83 | 26 | 91 | 24 |

Pääasiallinen toiminta

| Pääasiallinen toiminta | 1980 ¹⁾ | | 1985 | | 1990 | |
|------------------------|--------------------|--------|-----------|--------|-----------|--------|
| | Yh-teensä | Miehiä | Yh-teensä | Miehiä | Yh-teensä | Miehiä |
| Koko väestö | 1085 | 548 | 1032 | 522 | 996 | 503 |
| Työvoima | 509 | 303 | 486 | 286 | 416 | 232 |
| Työlliset | .. | .. | 448 | 259 | 389 | 217 |
| Palkansaajat | 248 | 149 | 235 | 129 | 239 | 127 |
| Yrittäjät ym. | 250 | 148 | 213 | 130 | 150 | 90 |
| Työttömät | .. | .. | 38 | 27 | 27 | 15 |
| Työvoiman ulkopuolella | 576 | 245 | 546 | 236 | 580 | 271 |
| 0 - 14 -vuotiaat | 153 | 73 | 126 | 63 | 137 | 70 |
| Opiskelijat | 106 | 53 | 67 | 23 | 39 | 20 |
| Eläkeläiset | 257 | 103 | 305 | 129 | 366 | 165 |
| Muut | 60 | 16 | 48 | 21 | 38 | 16 |

¹⁾ Vuonna 1980 työvoima = ammatissa toimiva väestö

Väestö taajamittain

| | 1980 | 1985 | 1990 |
|-------------------------|------|------|------|
| Koko väestö | 1085 | 1032 | 996 |
| Taajama-aste | 0.0 | 0.0 | 24.2 |
| Taajamaväestö | 0 | 0 | 242 |
| Kirkonkylä(Suomenniemi) | - | - | 242 |

Koulutusaste

| Koulutusaste | 1980 | | 1985 | | 1990 | |
|-----------------------|-----------|--------|-----------|--------|-----------|--------|
| | Yh-teensä | Miehiä | Yh-teensä | Miehiä | Yh-teensä | Miehiä |
| 15 vuotta täyttäneet | 932 | 475 | 906 | 459 | 859 | 433 |
| Vain perusaste | 694 | 358 | 616 | 310 | 548 | 269 |
| Väh. alempi keskiaste | 238 | 117 | 290 | 149 | 311 | 164 |
| Alempi keskiaste | 174 | 86 | 212 | 110 | 226 | 123 |
| Ylempi keskiaste | 41 | 20 | 52 | 25 | 53 | 25 |
| Vain yo-tutkinto | 21 | 8 | 19 | 6 | 14 | 6 |
| Korkea-aste | 23 | 11 | 26 | 14 | 32 | 16 |

Toimiala

| Toimiala | Työllinen työvoima ¹⁾ | | | Työpaikat | | |
|----------------------|----------------------------------|------|------|-----------|------|------|
| | 1980 | 1985 | 1990 | 1980 | 1985 | 1990 |
| Yhteensä | 509 | 448 | 389 | 406 | 391 | 330 |
| Maa- ja metsätalous | 279 | 224 | 133 | 257 | 223 | 131 |
| Teollisuus | 55 | 34 | 51 | 31 | 20 | 31 |
| Rakentaminen | 28 | 26 | 22 | 17 | 19 | 10 |
| Kauppa ja majoitus | 31 | 28 | 42 | 24 | 21 | 35 |
| Liikenne | 21 | 26 | 26 | 9 | 26 | 27 |
| Rahoitus ja vakuutus | 10 | 16 | 17 | 8 | 13 | 15 |
| Yht.kunn.palvelut | 70 | 92 | 81 | 60 | 69 | 64 |

¹⁾ Vuonna 1980 ammatissa toimiva väestö

Kunnassa asuvien työssäkäyntikunta

| | 1985 | 1990 |
|---------------------------|------|----------------|
| Kunnassa asuvat työlliset | 448 | 389 |
| <i>Työssäkäyntikunta</i> | | |
| Suomenniemi | 381 | 305 |
| Muut kunnat yht. | 67 | 84 |
| joista | | |
| Savitaipale | 15 | Ristiina 17 |
| Mikkeli | 14 | Mikkeli 15 |
| Ristiina | 13 | Savitaipale 14 |

Rakennukset talotyypeittäin

| Talotyyppi | 1980 | | 1985 | | 1990 | |
|---------------------|-------------|----------|-------------|----------|-------------|----------|
| | Rakennuksia | Asuntoja | Rakennuksia | Asuntoja | Rakennuksia | Asuntoja |
| Kaikki rakennukset | 443 | 424 | 416 | 438 | 504 | 455 |
| Erilliset pientalot | 359 | 371 | 346 | 332 | 390 | 345 |
| Kytkeytyt pientalot | 5 | 30 | 18 | 86 | 19 | 79 |
| Asuinkerrostalot | 0 | 0 | 2 | 0 | 0 | 0 |
| Muut | 79 | 23 | 50 | 20 | 95 | 31 |

Asumistiheys

| | 1980 | 1985 | 1990 |
|-------------------------------|------|------|------|
| Asuntokuntia yht. | 381 | 395 | 413 |
| Asuntokuntien keskikoko | 2.7 | 2.5 | 2.3 |
| Ahtaasti asuvia ¹⁾ | 116 | 93 | 76 |
| Huoneita/asuntokunta | 3.6 | 2.8 | 2.9 |
| Huoneita/henkilö | 1.3 | 1.1 | 1.2 |
| m ² /asuntokunta | 75.3 | 80.1 | 82.8 |
| m ² /henkilö | 27.2 | 31.1 | 34.5 |

¹⁾ Normi 4: Enemmän kuin 1 henkilö / huone, kun keittiötä ei lasketa mukaan

Työnantajasektori

| Työnantajasektori | 1980 | | 1985 | | 1990 | |
|--------------------|----------|-------|----------|-------|----------|-------|
| | Yhteensä | % | Yhteensä | % | Yhteensä | % |
| Palkansaajat | 248 | 100.0 | 235 | 100.0 | 239 | 100.0 |
| Julkinen sektori | 73 | 29.4 | 95 | 40.4 | 92 | 38.4 |
| Valtio | 10 | 4.0 | 16 | 6.8 | 13 | 5.4 |
| Kunta | 58 | 23.3 | 76 | 32.3 | 72 | 30.1 |
| Valtioenemm. oy | 5 | 2.0 | 3 | 1.2 | 7 | 2.9 |
| Yksityinen sektori | 168 | 67.7 | 123 | 52.3 | 147 | 61.5 |
| Tuntematon | 7 | 2.8 | 17 | 7.2 | 0 | 0.0 |

Työpaikan sijainti elinkeinoittain 1990

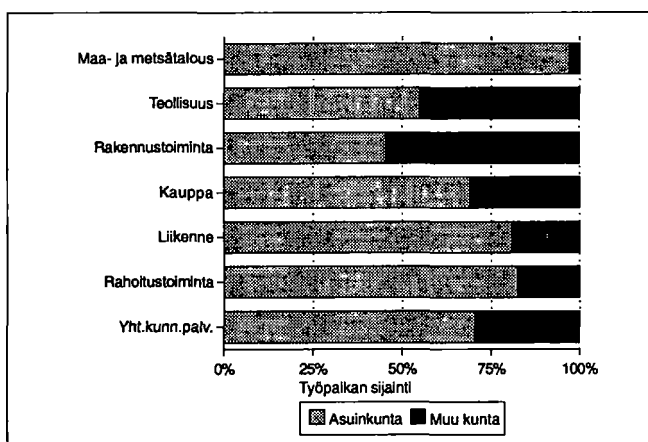

Kesämökkit

| | 1980 | | 1990 | |
|----------------------------|----------|-------|----------|-------|
| | Yhteensä | % | Yhteensä | % |
| Kesämökkejä | 537 | 100.0 | 968 | 100.0 |
| <i>Omistajan kotikunta</i> | | | | |
| Suomenniemi | 89 | 16.5 | 150 | 15.4 |
| Läänin muu kunta | 161 | 29.9 | 246 | 25.4 |
| Muu kunta | 243 | 45.2 | 400 | 41.3 |

Asuntokuntien rakenne (%) vuosina 1980, 1985 ja 1990

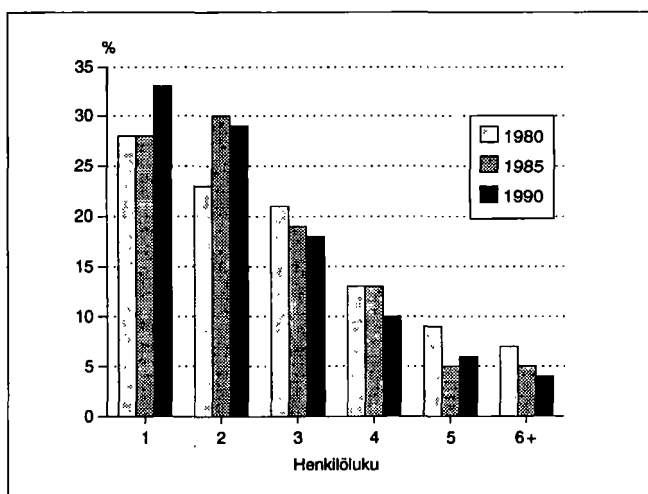

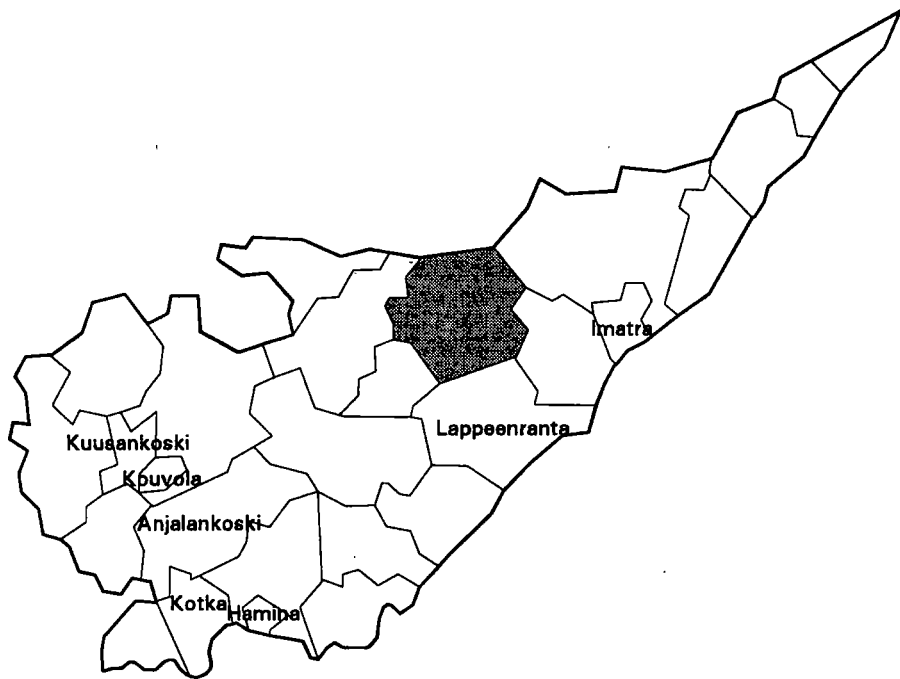

| | |
|--------------------------------------|----------------|
| Kehitysaluevyöhyke | IV ei tukialue |
| Kantokyläluokka | 4 |
| Kokonaispinta-ala (km ²) | 759.2 |
| Maapinta-ala (km ²) | 401.7 |
| Väkiluku 1991 | 4705 |
| Asukastiheys (as/km ²) | 12 |
| Ruotsinkielisten osuus (%) | 0.3 |
| Väkilukuennuste 2000 | 5188 |
| Työttömyysaste 1992 | 12.9 |
| Työpaikkaomavaraisuus (%) | 54.9 |
| Veroäyrin hinta 1993 | 18.0 |
| Äyrejä/asukas 1991 | 50697 |

Väestörakenne

| Ikä | 1980 | | 1985 | | 1990 | |
|-------------|---------------|--------|---------------|--------|---------------|--------|
| | Yh- teensä | Miehiä | Yh- teensä | Miehiä | Yh- teensä | Miehiä |
| Koko väestö | 3820 | 1882 | 4123 | 2066 | 4655 | 2369 |
| 0 - 6 | 353 | 175 | 372 | 199 | 467 | 255 |
| 7 - 14 | 457 | 233 | 476 | 232 | 566 | 279 |
| 15 - 29 | 816 | 425 | 834 | 440 | 822 | 426 |
| 30 - 44 | 838 | 441 | 992 | 532 | 1229 | 653 |
| 45 - 64 | 851 | 412 | 897 | 450 | 977 | 520 |
| 65 - 74 | 300 | 130 | 321 | 138 | 361 | 153 |
| 75 + | 205 | 66 | 231 | 75 | 233 | 83 |

Pääasiallinen toiminta

| Pääasiallinen toiminta | 1980 ¹⁾ | | 1985 | | 1990 | |
|---------------------------|--------------------|-------------|---------------|-------------|---------------|-------------|
| | Yh- teensä | Mie- hiä | Yh- teensä | Mie- hiä | Yh- teensä | Mie- hiä |
| Koko väestö | 3820 | 1882 | 4123 | 2066 | 4655 | 2369 |
| Työvoima | 1741 | 982 | 2016 | 1100 | 2259 | 1222 |
| Työlliset | .. | .. | 1916 | 1049 | 2133 | 1146 |
| Palkansaajat | 1224 | 679 | 1407 | 733 | 1700 | 874 |
| Yrittäjät ym. | 494 | 292 | 509 | 316 | 433 | 272 |
| Työttömät | .. | .. | 100 | 51 | 126 | 76 |
| Työvoiman ulkopuolella | 2079 | 900 | 2107 | 966 | 2396 | 1147 |
| 0 - 14 -vuotiaat | 810 | 408 | 848 | 431 | 1033 | 534 |
| Opiskelijat | 330 | 145 | 312 | 141 | 290 | 133 |
| Eläkeläiset | 659 | 282 | 733 | 317 | 885 | 413 |
| Muut | 280 | 65 | 214 | 77 | 188 | 67 |

¹⁾ Vuonna 1980 työvoima = ammatissa toimiva väestö

Väestö taajamittain

| | 1980 | 1985 | 1990 |
|---------------------------|------|------|------|
| Koko väestö | 3820 | 4123 | 4655 |
| Taajama-aste | 38.5 | 43.9 | 52.3 |
| Taajamaväestö | 1474 | 1810 | 2435 |
| *Keskustaajama (Joutseno) | 4 | 2 | - |
| Kirkonkylä(Taipalsaari) | 313 | 461 | 731 |
| Saimaanharju | 1157 | 1347 | 1704 |

* Taajama sijaitsee useamman kunnan alueella

Koulutusaste

| Koulutusaste | 1980 | | 1985 | | 1990 | |
|-----------------------|---------------|-------------|---------------|-------------|---------------|-------------|
| | Yh- teensä | Mie- hiä | Yh- teensä | Mie- hiä | Yh- teensä | Mie- hiä |
| 15 vuotta täyttäneet | 3010 | 1474 | 3275 | 1635 | 3622 | 1835 |
| Vain perusaste | 1866 | 894 | 1774 | 871 | 1734 | 868 |
| Väh. alempi keskiaste | 1144 | 580 | 1501 | 764 | 1888 | 967 |
| Alempi keskiaste | 655 | 341 | 851 | 446 | 989 | 523 |
| Ylempi keskiaste | 327 | 146 | 460 | 217 | 594 | 278 |
| Vain yo-tutkinto | 104 | 47 | 142 | 63 | 139 | 60 |
| Korkea-aste | 162 | 93 | 190 | 101 | 305 | 166 |

Toimiala

| Toimiala | Työllinen työvoima ¹⁾ | | | Työpaikat | | |
|----------------------|----------------------------------|------|------|-----------|------|------|
| | 1980 | 1985 | 1990 | 1980 | 1985 | 1990 |
| Yhteensä | 1741 | 1916 | 2133 | 1001 | 1052 | 1170 |
| Maa- ja metsätalous | 473 | 430 | 295 | 462 | 422 | 281 |
| Teollisuus | 328 | 341 | 394 | 96 | 88 | 88 |
| Rakentaminen | 152 | 191 | 208 | 59 | 77 | 113 |
| Kauppa ja majoitus | 191 | 253 | 302 | 65 | 100 | 130 |
| Liikenne | 100 | 115 | 128 | 25 | 35 | 56 |
| Rahoitus ja vakuutus | 53 | 77 | 165 | 10 | 14 | 43 |
| Yht.kunn.palvelut | 418 | 504 | 579 | 282 | 314 | 397 |

¹⁾ Vuonna 1980 ammatissa toimiva väestö

Kunnassa asuvien työssäkäyntikunta

| | 1985 | 1990 |
|---------------------------|------|------|
| Kunnassa asuvat työlliset | 1916 | 2133 |
| <i>Työssäkäyntikunta</i> | | |
| Taipalsaari | 957 | 951 |
| Muut kunnat yht. joista | 959 | 1182 |
| Lappeenranta | 856 | 1023 |
| Joutseno | 19 | 26 |
| Helsinki | 14 | 18 |

Rakennukset talotyypeittäin

| Talotyyppi | 1980 | | 1985 | | 1990 | |
|---------------------|-------------|----------|-------------|----------|-------------|----------|
| | Rakennuksia | Asuntoja | Rakennuksia | Asuntoja | Rakennuksia | Asuntoja |
| Kaikki rakennukset | 1257 | 1249 | 1263 | 1431 | 1635 | 1718 |
| Erilliset pientalot | 1011 | 1043 | 1131 | 1148 | 1267 | 1292 |
| Kytkeytyt pientalot | 20 | 112 | 36 | 166 | 63 | 280 |
| Asuinkerrostalot | 5 | 72 | 5 | 75 | 6 | 95 |
| Muut | 221 | 22 | 91 | 42 | 299 | 51 |

Asumistiheys

| | 1980 | 1985 | 1990 |
|-------------------------------|------|------|------|
| Asuntokuntia yht. | 1184 | 1346 | 1611 |
| Asuntokuntien keskikoko | 3.1 | 3.0 | 2.8 |
| Ahtaasti asuvia ¹⁾ | 357 | 312 | 294 |
| Huoneita/asuntokunta | 4.2 | 3.3 | 3.4 |
| Huoneita/henkilö | 1.3 | 1.1 | 1.1 |
| m ² /asuntokunta | 90.2 | 91.8 | 94.4 |
| m ² /henkilö | 28.1 | 30.3 | 33.0 |

¹⁾ Normi 4: Enemmän kuin 1 henkilö / huone, kun keittiötä ei lasketa mukaan

Työnantajasektori

| Työnantajasektori | 1980 | | 1985 | | 1990 | |
|--------------------|----------|-------|----------|-------|----------|-------|
| | Yhteensä | % | Yhteensä | % | Yhteensä | % |
| Palkansaajat | 1224 | 100.0 | 1407 | 100.0 | 1700 | 100.0 |
| Julkinen sektori | 451 | 36.8 | 532 | 37.8 | 659 | 38.7 |
| Valtio | 124 | 10.1 | 137 | 9.7 | 164 | 9.6 |
| Kunta | 312 | 25.4 | 378 | 26.8 | 464 | 27.2 |
| Valtioenemm. oy | 15 | 1.2 | 17 | 1.2 | 31 | 1.8 |
| Yksityinen sektori | 758 | 61.9 | 836 | 59.4 | 1041 | 61.2 |
| Tuntematon | 15 | 1.2 | 39 | 2.7 | 0 | 0.0 |

Työpaikan sijainti elinkeinoittain 1990

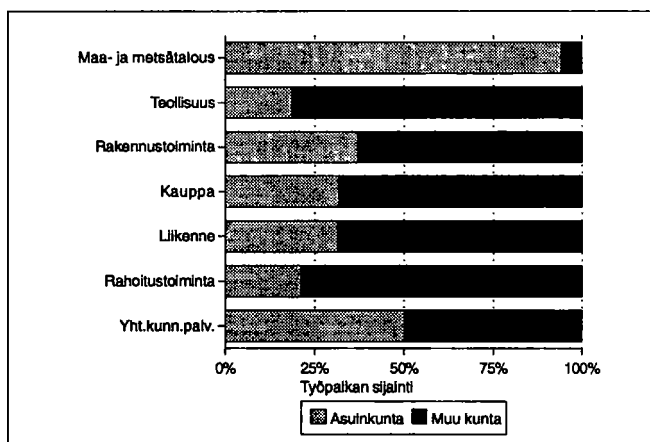

Kesämökäit

| | 1980 | | 1990 | |
|----------------------------|----------|-------|----------|-------|
| | Yhteensä | % | Yhteensä | % |
| Kesämökäit | 1901 | 100.0 | 2600 | 100.0 |
| <i>Omistajan kotikunta</i> | | | | |
| Taipalsaari | 165 | 8.6 | 277 | 10.6 |
| Läänin muu kunta | 1219 | 64.1 | 1425 | 54.8 |
| Muu kunta | 274 | 14.4 | 426 | 16.3 |

Asuntokuntien rakenne (%) vuosina 1980, 1985 ja 1990

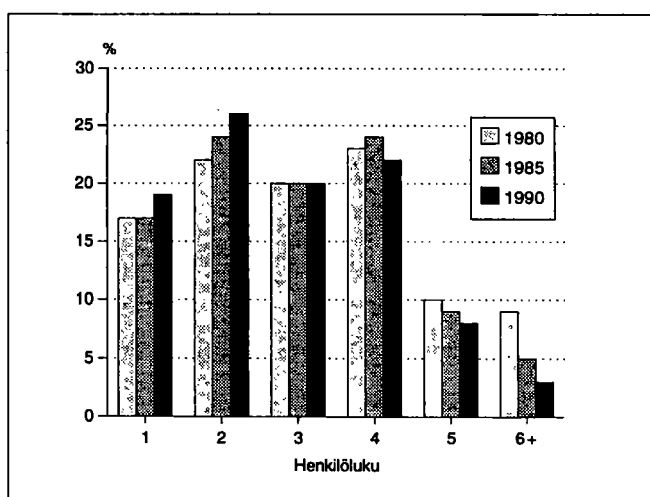

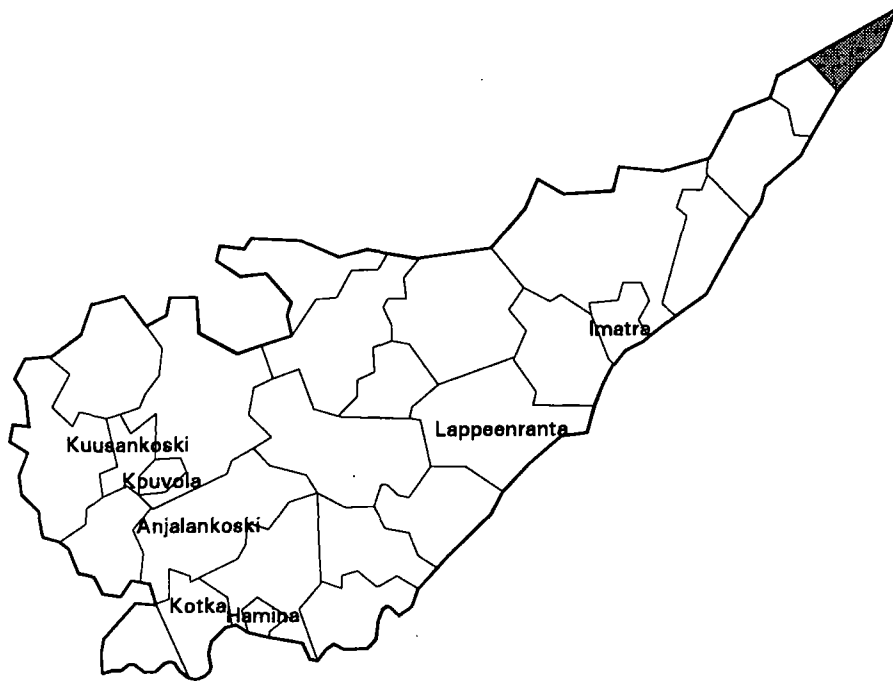

| | |
|--------------------------------------|--------------|
| Kehitysaluevyöhyke | I B-tukialue |
| Kantokyläluokka | 1 |
| Kokonaispinta-ala (km ²) | 156.6 |
| Maapinta-ala (km ²) | 101.7 |
| Väkiluku 1991 | 676 |
| Asukastiheys (as/km ²) | 7 |
| Ruotsinkielisten osuus (%) | 0.0 |
| Väkilukuennuste 2000 | 706 |
| Työttömyysaste 1992 | 14.9 |
| Työpaikkaomavaraisuus (%) | 87.7 |
| Veroäyrin hinta 1993 | 17.0 |
| Äyreyä/asukas 1991 | 38277 |

Väestörakenne

| Ikä | 1980 | | 1985 | | 1990 | |
|-------------|-----------|--------|-----------|--------|-----------|--------|
| | Yh-teensä | Miehiä | Yh-teensä | Miehiä | Yh-teensä | Miehiä |
| Koko väestö | 776 | 382 | 729 | 368 | 711 | 359 |
| 0 - 6 | 56 | 28 | 61 | 38 | 53 | 23 |
| 7 - 14 | 70 | 36 | 61 | 24 | 63 | 35 |
| 15 - 29 | 155 | 86 | 123 | 77 | 118 | 69 |
| 30 - 44 | 126 | 65 | 124 | 63 | 121 | 70 |
| 45 - 64 | 213 | 103 | 195 | 102 | 198 | 105 |
| 65 - 74 | 112 | 44 | 93 | 35 | 71 | 28 |
| 75 + | 44 | 20 | 72 | 29 | 87 | 29 |

Pääasiallinen toiminta

| Pääasiallinen toiminta | 1980 ¹⁾ | | 1985 | | 1990 | |
|------------------------|--------------------|--------|-----------|--------|-----------|--------|
| | Yh-teensä | Miehiä | Yh-teensä | Miehiä | Yh-teensä | Miehiä |
| Koko väestö | 776 | 382 | 729 | 368 | 711 | 359 |
| Työvoima | 283 | 180 | 299 | 179 | 288 | 171 |
| Työlliset | .. | .. | 274 | 166 | 268 | 159 |
| Palkansaajat | 136 | 81 | 130 | 77 | 147 | 85 |
| Yrittäjät ym. | 143 | 95 | 144 | 89 | 121 | 74 |
| Työttömät | .. | .. | 25 | 13 | 20 | 12 |
| Työvoiman ulkopuolella | 493 | 202 | 430 | 189 | 423 | 188 |
| 0 - 14 -vuotiaat | 126 | 64 | 122 | 62 | 116 | 58 |
| Opiskelijat | 55 | 23 | 41 | 22 | 39 | 17 |
| Eläkeläiset | 216 | 86 | 227 | 97 | 238 | 98 |
| Muut | 96 | 29 | 40 | 8 | 30 | 15 |

¹⁾ Vuonna 1980 työvoima = ammatissa toimiva väestö

Väestö taajamittain

| | 1980 | 1985 | 1990 |
|---------------|------|------|------|
| Koko väestö | 776 | 729 | 711 |
| Taajama-aste | 0.0 | 0.0 | 0.0 |
| Taajamaväestö | 0 | 0 | 0 |

Koulutusaste

| Koulutusaste | 1980 | | 1985 | | 1990 | |
|-----------------------|-----------|--------|-----------|--------|-----------|--------|
| | Yh-teensä | Miehiä | Yh-teensä | Miehiä | Yh-teensä | Miehiä |
| 15 vuotta täyttäneet | 650 | 318 | 607 | 306 | 595 | 301 |
| Vain perusaste | 482 | 227 | 433 | 213 | 381 | 188 |
| Väh. alempi keskiaste | 168 | 91 | 174 | 93 | 214 | 113 |
| Alempi keskiaste | 119 | 64 | 117 | 59 | 133 | 61 |
| Ylempi keskiaste | 30 | 17 | 32 | 19 | 52 | 35 |
| Vain yo-tutkinto | 16 | 7 | 11 | 5 | 16 | 10 |
| Korkea-aste | 19 | 10 | 25 | 15 | 29 | 17 |

Toimiala

| Toimiala | Työllinen työvoima ¹⁾ | | | Työpaikat | | |
|----------------------|----------------------------------|------|------|-----------|------|------|
| | 1980 | 1985 | 1990 | 1980 | 1985 | 1990 |
| Yhteensä | 283 | 274 | 268 | 264 | 263 | 235 |
| Maa- ja metsätalous | 144 | 142 | 107 | 142 | 143 | 104 |
| Teollisuus | 16 | 15 | 27 | 5 | 4 | 13 |
| Rakentaminen | 20 | 15 | 15 | 27 | 11 | 5 |
| Kauppa ja majoitus | 14 | 15 | 22 | 12 | 10 | 16 |
| Liikenne | 29 | 21 | 22 | 12 | 23 | 18 |
| Rahoitus ja vakuutus | 7 | 7 | 10 | 5 | 8 | 7 |
| Yht.kunn.palvelut | 49 | 59 | 56 | 59 | 64 | 63 |

¹⁾ Vuonna 1980 ammatissa toimiva väestö

Kunnassa asuvien työssäkäyntikunta

| | 1985 | 1990 |
|---------------------------|------|--------------|
| Kunnassa asuvat työlliset | 274 | 268 |
| <i>Työssäkäyntikunta</i> | | |
| Uukuniemi | 237 | 207 |
| Muut kunnat yht. | 37 | 61 |
| joista Kesälahti | 10 | Kesälahti 18 |
| Parikkala | 7 | Parikkala 16 |
| | | Savonlinna 9 |

Rakennukset talotyypeittäin

| Talotyyppi | 1980 | | 1985 | | 1990 | |
|---------------------|-------------|----------|-------------|----------|-------------|----------|
| | Rakennuksia | Asuntoja | Rakennuksia | Asuntoja | Rakennuksia | Asuntoja |
| Kaikki rakennukset | 278 | 282 | 292 | 272 | 348 | 286 |
| Erilliset pientalot | 237 | 241 | 237 | 221 | 273 | 226 |
| Kytkeytyt pientalot | 5 | 23 | 7 | 31 | 9 | 36 |
| Asuinkerrostalot | 0 | 0 | 1 | 1 | 0 | 0 |
| Muut | 36 | 18 | 47 | 19 | 66 | 24 |

Asumistiheys

| | 1980 | 1985 | 1990 |
|-------------------------------|------|------|------|
| Asutokuntia yht. | 272 | 257 | 265 |
| Asutokuntien keskikoko | 2.8 | 2.7 | 2.6 |
| Ahtaasti asuvia ¹⁾ | 119 | 92 | 76 |
| Huoneita/asutokunta | 3.3 | 2.6 | 2.7 |
| Huoneita/henkilö | 1.1 | 0.9 | 1.0 |
| m ² /asutokunta | 63.7 | 68.7 | 73.5 |
| m ² /henkilö | 22.6 | 24.7 | 27.6 |

¹⁾ Normi 4: Enemmän kuin 1 henkilö / huone, kun keittiötä ei lasketa mukaan

Työnantajasektori

| Työnantajasektori | 1980 | | 1985 | | 1990 | |
|--------------------|----------|-------|----------|-------|----------|-------|
| | Yhteensä | % | Yhteensä | % | Yhteensä | % |
| Palkansaajat | 136 | 100.0 | 130 | 100.0 | 147 | 100.0 |
| Julkinen sektori | 64 | 47.0 | 64 | 49.2 | 69 | 46.9 |
| Valtio | 33 | 24.2 | 26 | 20.0 | 22 | 14.9 |
| Kunta | 30 | 22.0 | 35 | 26.9 | 42 | 28.5 |
| Valtioneomm. oy | 1 | 0.7 | 3 | 2.3 | 5 | 3.4 |
| Yksityinen sektori | 69 | 50.7 | 46 | 35.3 | 78 | 53.0 |
| Tuntematon | 3 | 2.2 | 20 | 15.3 | 0 | 0.0 |

Työpaikan sijainti elinkeinoittain 1990

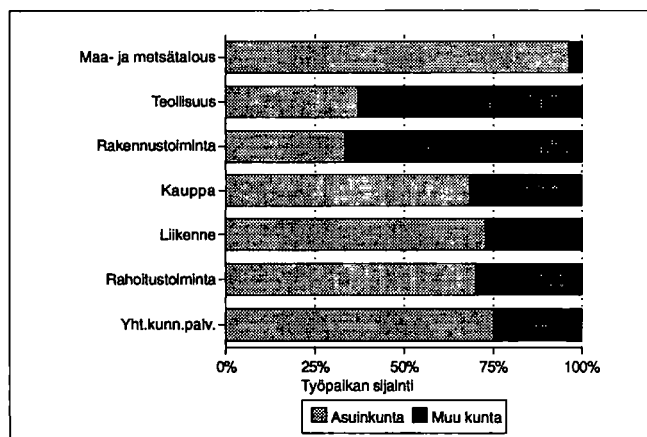

Kesämökkit

| | 1980 | | 1990 | |
|----------------------------|----------|-------|----------|-------|
| | Yhteensä | % | Yhteensä | % |
| Kesämökkejä | 273 | 100.0 | 355 | 100.0 |
| <i>Omistajan kotikunta</i> | | | | |
| Uukuniemi | 39 | 14.2 | 67 | 18.8 |
| Läänin muu kunta | 66 | 24.1 | 95 | 26.7 |
| Muu kunta | 103 | 37.7 | 168 | 47.3 |

Asutokuntien rakenne (%) vuosina 1980, 1985 ja 1990

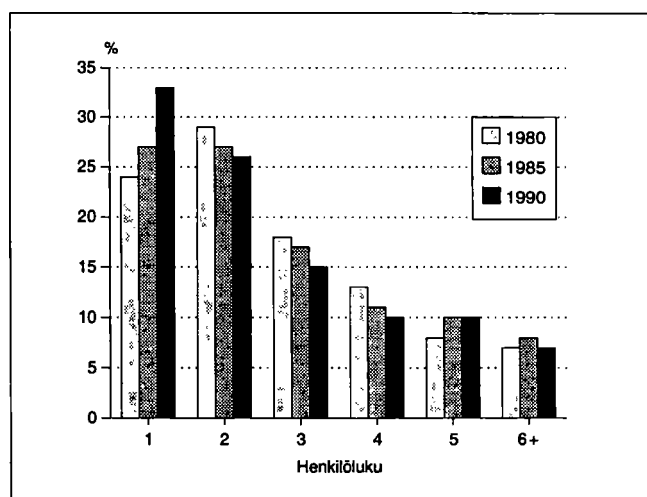

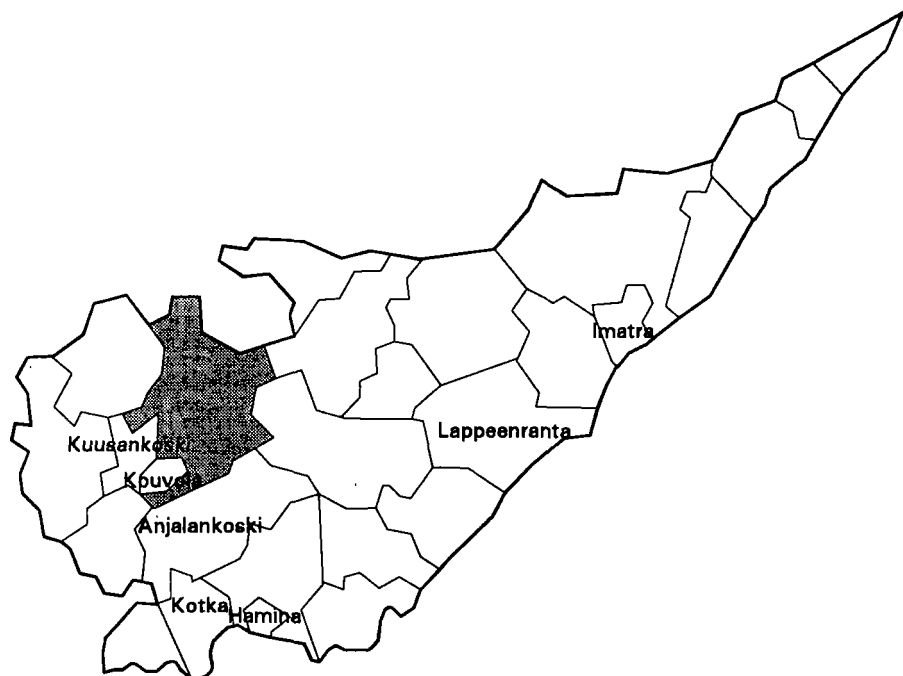

| | |
|--------------------------------------|----------------|
| Kehitysaluevyöhyke | IV ei tukialue |
| Kantokykyluokka | 4 |
| Kokonaispinta-ala (km ²) | 1004.4 |
| Maapinta-ala (km ²) | 860.9 |
| Väkiluku 1991 | 11415 |
| Asukastiheys (as/km ²) | 13 |
| Ruotsinkielisten osuus (%) | 0.3 |
| Väkilukuennuste 2000 | 12632 |
| Työttömyysaste 1992 | 13.2 |
| Työpaikkaomavaraisuus (%) | 73.4 |
| Veroäyrin hinta 1993 | 17.0 |
| Äyrejä/asukas 1991 | 52740 |

Väestörakenne

| Ikä | 1980 | | 1985 | | 1990 | |
|-------------|----------|--------|----------|--------|----------|--------|
| | Yhteensä | Miehiä | Yhteensä | Miehiä | Yhteensä | Miehiä |
| Koko väestö | 10576 | 5344 | 10911 | 5555 | 11292 | 5762 |
| 0 - 6 | 899 | 470 | 943 | 509 | 1012 | 512 |
| 7 - 14 | 1225 | 664 | 1168 | 620 | 1229 | 652 |
| 15 - 29 | 2371 | 1274 | 2361 | 1276 | 2221 | 1195 |
| 30 - 44 | 2244 | 1185 | 2585 | 1371 | 2844 | 1524 |
| 45 - 64 | 2431 | 1179 | 2394 | 1218 | 2492 | 1299 |
| 65 - 74 | 936 | 400 | 898 | 356 | 880 | 368 |
| 75 + | 470 | 172 | 562 | 205 | 614 | 212 |

Väestön muutokset

| Vuosi | Syntyneet | Kuolleet | Netto-maassamuutto | Netto-siirtolaisuus | Väestön muutos | Väkiluku vuoden lopussa ¹⁾ |
|-------|-----------|----------|--------------------|---------------------|----------------|---------------------------------------|
| 1980 | 117 | 111 | 21 | -9 | 18 | 10583 |
| 1981 | 114 | 104 | 87 | 1 | 98 | 10681 |
| 1982 | 121 | 126 | 109 | 27 | 131 | 10813 |
| 1983 | 104 | 106 | 49 | 3 | 50 | 10873 |
| 1984 | 126 | 120 | 29 | 3 | 38 | 10912 |
| 1985 | 103 | 141 | 42 | -3 | 1 | 10912 |
| 1986 | 107 | 119 | -16 | 0 | -28 | 10874 |
| 1987 | 99 | 108 | 54 | 3 | 48 | 10935 |
| 1988 | 122 | 120 | 97 | -6 | 93 | 11002 |
| 1989 | 143 | 111 | 249 | 3 | 284 | 11318 |
| 1990 | 149 | 126 | 5 | -2 | 26 | 11292 |

¹⁾ Väkilukuun vuoden lopussa vaikuttaa myös väkiluvun korjaustermi

Väestö 5-vuotiskäluokittain 1990

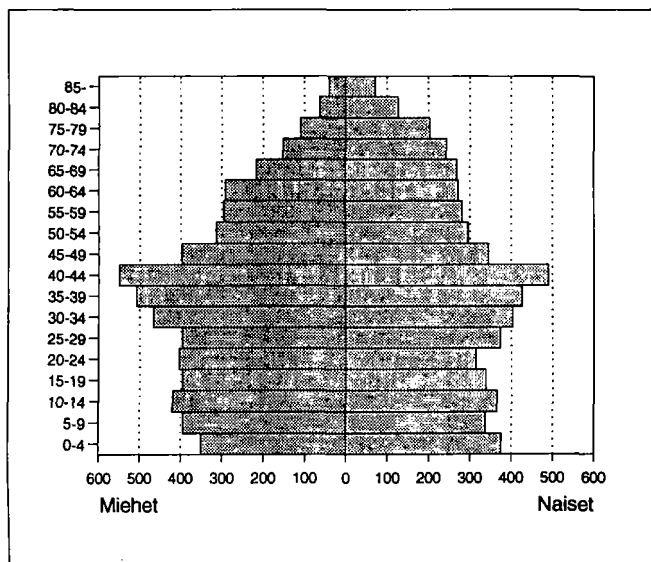

Väestö taajamittain

| | 1980 | 1985 | 1990 |
|-----------------------------|-------|-------|-------|
| Koko väestö | 10576 | 10911 | 11292 |
| Taajama-aste | 40.9 | 51.6 | 57.9 |
| Taajamaväestö | 4331 | 5632 | 6540 |
| *Keskustaajama(Kouvola) | 138 | 156 | 320 |
| *Keskustaajama(Kuusankoski) | - | 4 | - |
| *Voikkaa-Pilkanmaa | 88 | 80 | - |
| Kirkonkylä (Valkeala) | 1124 | 1332 | - |
| Jokela | 1495 | 2021 | 4360 |
| Selänpää | 228 | 201 | 221 |
| Tuohikotti | 251 | 231 | 284 |
| Utti | 523 | 617 | 599 |
| Vuohijärvi | 484 | 453 | 364 |
| Kääpälä | - | 537 | 392 |

* Taajama sijaitsee useamman kunnan alueella

Pääasiallinen toiminta

| Pääasiallinen toiminta | 1980 ¹⁾ | | 1985 | | 1990 | |
|------------------------|--------------------|-------------|---------------|-------------|---------------|-------------|
| | Yh- teensä | Mie- hiä | Yh- teensä | Mie- hiä | Yh- teensä | Mie- hiä |
| Koko väestö | 10576 | 5344 | 10911 | 5555 | 11292 | 5762 |
| Työvoima | 4763 | 2746 | 5269 | 2950 | 5521 | 3044 |
| Työlliset | .. | .. | 4990 | 2787 | 5233 | 2859 |
| Palkansaajat | 3294 | 1922 | 3755 | 2066 | 4111 | 2197 |
| Yrittäjät ym. | 1361 | 773 | 1235 | 721 | 1122 | 662 |
| Työttömät | .. | .. | 279 | 163 | 288 | 185 |
| Työvoiman ulkopuolella | 5813 | 2598 | 5642 | 2605 | 5771 | 2718 |
| 0 - 14 -vuotiaat | 2124 | 1134 | 2111 | 1129 | 2241 | 1164 |
| Opiskelijat | 867 | 387 | 826 | 371 | 730 | 338 |
| Eläkeläiset | 1978 | 853 | 2171 | 936 | 2347 | 1040 |
| Muut | 844 | 224 | 534 | 169 | 453 | 176 |

¹⁾ Vuonna 1980 työvoima = ammatissa toimiva väestö

Vakinaiset ja tilapäiset asukkaat 1990

| Ikä | Virallinen väkiluku | Tilapäisesti länä | Tilapäisesti poissa | Todellinen asukasluku |
|----------|------------------------|----------------------|------------------------|--------------------------|
| Yhteensä | 11292 | 38 | 185 | 11145 |
| 0 - 14 | 2241 | 5 | 3 | 2243 |
| 15 - 29 | 2221 | 16 | 154 | 2083 |
| 30 - 44 | 2844 | 10 | 20 | 2834 |
| 45 - 64 | 2492 | 7 | 7 | 2492 |
| 65 + | 1494 | - | 1 | 1493 |

Valtionveronalaiset tulot/henkilö, mk

| | 1980 ¹⁾ | 1985 | 1990 |
|--------------|--------------------|-------|--------|
| Työvoima | 35583 | 62145 | 100330 |
| Työlliset | .. | 64036 | 102354 |
| Palkansaajat | 39806 | 68513 | 106186 |
| Yrittäjät | 26182 | 49996 | 88108 |

¹⁾ Vuonna 1980 työvoima = ammatissa toimiva väestö

Koulutusaste

| Koulutusaste | 1980 | | 1985 | | 1990 | |
|-----------------------|---------------|-------------|---------------|-------------|---------------|-------------|
| | Yh- teensä | Mie- hiä | Yh- teensä | Mie- hiä | Yh- teensä | Mie- hiä |
| 15 vuotta täyttäneet | 8452 | 4210 | 8800 | 4426 | 9051 | 4598 |
| Vain perusaste | 5597 | 2674 | 5077 | 2484 | 4706 | 2327 |
| Väh. alempi keskiaste | 2855 | 1536 | 3723 | 1942 | 4345 | 2271 |
| Alempi keskiaste | 1715 | 894 | 2263 | 1186 | 2502 | 1292 |
| Ylempi keskiaste | 783 | 428 | 1040 | 523 | 1235 | 644 |
| Vain yo-tutkinto | 251 | 119 | 340 | 138 | 355 | 164 |
| Korkea-aste | 357 | 214 | 420 | 233 | 608 | 335 |
| Alin korkea-aste | 170 | 91 | 210 | 112 | 299 | 163 |
| Alempi kand.aste | 95 | 51 | 75 | 24 | 97 | 27 |
| Ylempi kand.aste | 88 | 68 | 131 | 93 | 202 | 138 |
| Tutkijakoulutus | 4 | 4 | 4 | 4 | 10 | 7 |

Toimiala

| Toimiala | Työllinen työvoima ¹⁾ | | | Työpaikat | | |
|----------------------|----------------------------------|------|------|-----------|------|------|
| | 1980 | 1985 | 1990 | 1980 | 1985 | 1990 |
| Yhteensä | 4763 | 4990 | 5233 | 3640 | 3823 | 3843 |
| Maa- ja metsätalous | 1363 | 1149 | 947 | 1404 | 1192 | 1008 |
| Teollisuus | 738 | 867 | 845 | 347 | 425 | 399 |
| Rakentaminen | 358 | 364 | 497 | 181 | 216 | 250 |
| Kauppa ja majoitus | 424 | 492 | 613 | 271 | 293 | 411 |
| Liikenne | 404 | 426 | 396 | 82 | 137 | 154 |
| Rahoitus ja vakuutus | 122 | 180 | 364 | 33 | 63 | 93 |
| Yht.kunn.palvelut | 1232 | 1493 | 1445 | 1311 | 1486 | 1405 |

¹⁾ Vuonna 1980 ammatissa toimiva väestö

Kunnassa asuvien työssäkäyntikunta

| | 1985 | 1990 |
|---------------------------|------|-----------------|
| Kunnassa asuvat työlliset | 4990 | 5233 |
| <i>Työssäkäyntikunta</i> | | |
| Valkeala | 3114 | 2942 |
| Muut kunnat yht. | 1876 | 2291 |
| joista | | |
| Kouvola | 1300 | Kouvola 1452 |
| Kuusankoski | 318 | Kuusankoski 381 |
| Elimäki | 39 | Helsinki 89 |

Työpaikan sijainti elinkeinoittain 1990

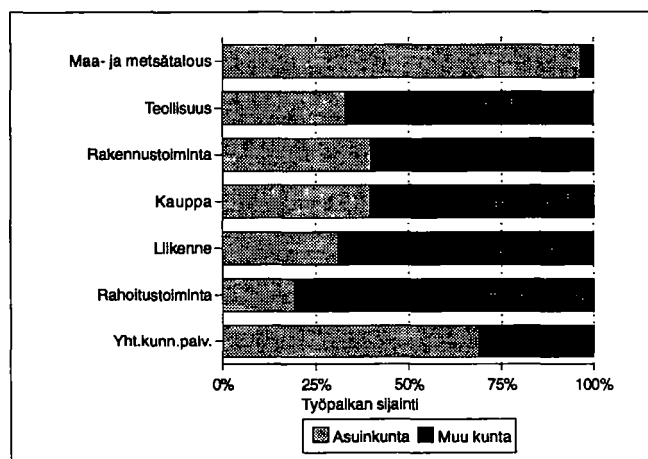

Työvoiman koulutusaste 1990

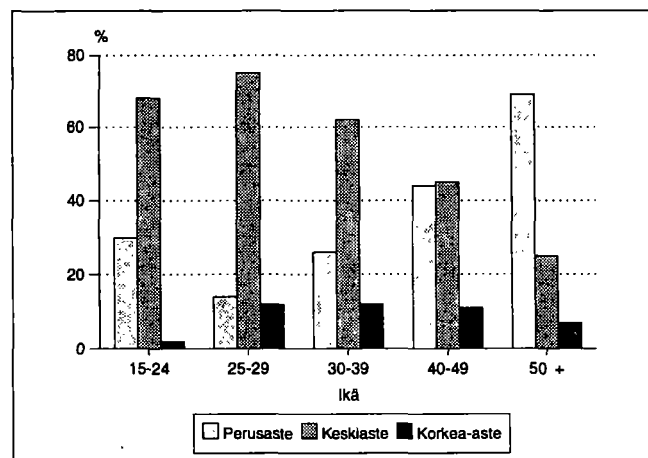

Kunnassa työssäkäyvien asuinkunta

| | 1985 | 1990 |
|-----------------------|------|------|
| Kunnassa työssäkäyvät | 3823 | 3843 |
| <i>Asuinkunta</i> | | |
| Valkeala | 2985 | 2942 |
| Muut kunnat yht. | 838 | 901 |
| joista | | |
| Kouvola | 531 | 522 |
| Kuusankoski | 86 | 140 |
| Anjalankoski | 60 | 64 |

Työllisten sosioekonominen asema

| Sosioekonominen asema | 1980 | | 1985 | | 1990 | |
|-----------------------|----------|-------|----------|-------|----------|-------|
| | Yhteensä | % | Yhteensä | % | Yhteensä | % |
| Yhteensä | 4763 | 100.0 | 4990 | 100.0 | 5233 | 100.0 |
| Yrittäjät | 1168 | 24.5 | 1085 | 21.7 | 1091 | 20.8 |
| Maatalousyrittäjät | 971 | 20.3 | 841 | 16.8 | 772 | 14.7 |
| Muut yrittäjät | 197 | 4.1 | 244 | 4.8 | 319 | 6.0 |
| Työnantajat | 58 | 1.2 | 90 | 1.8 | .. | .. |
| Yksinäisyrittäjät | 139 | 2.9 | 154 | 3.0 | .. | .. |
| Ylemmät toimihenkilöt | 318 | 6.6 | 415 | 8.3 | 504 | 9.6 |
| Alemmat toimihenkilöt | 1126 | 23.6 | 1390 | 27.8 | 1568 | 29.9 |
| Työntekijät | 1944 | 40.8 | 2013 | 40.3 | 1958 | 37.4 |
| Tuntematon | 207 | 4.3 | 87 | 1.7 | 112 | 2.1 |

Työnantajasektori

| Työnantajasektori | 1980 | | 1985 | | 1990 | |
|--------------------|----------|-------|----------|-------|----------|-------|
| | Yhteensä | % | Yhteensä | % | Yhteensä | % |
| Palkansaajat | 3294 | 100.0 | 3755 | 100.0 | 4111 | 100.0 |
| Julkinen sektori | 1560 | 47.3 | 1716 | 45.6 | 1876 | 45.6 |
| Valtio | 878 | 26.6 | 922 | 24.5 | 849 | 20.6 |
| Kunta | 660 | 20.0 | 776 | 20.6 | 959 | 23.3 |
| Valtioenemm. oy | 22 | 0.6 | 18 | 0.4 | 68 | 1.6 |
| Yksityinen sektori | 1710 | 51.9 | 1945 | 51.7 | 2235 | 54.3 |
| Tuntematon | 24 | 0.7 | 94 | 2.5 | 0 | 0.0 |

Perhetyyppi

| Perhetyyppi | 1980 | | 1985 | | 1990 | |
|----------------------------------|----------|-------|----------|-------|----------|-------|
| | Yhteensä | % | Yhteensä | % | Yhteensä | % |
| Perheitä yhteensä | 2687 | 100.0 | 2804 | 100.0 | 3141 | 100.0 |
| Aviopari, ei lapsia | 656 | 24.4 | 664 | 23.7 | 784 | 25.0 |
| Avopari, ei lapsia ¹⁾ | .. | .. | .. | .. | 227 | 7.2 |
| Aviopari ja lapsia | 1646 | 61.3 | 1718 | 61.3 | 1647 | 52.4 |
| Avopari ja lapsia | 24 | 0.9 | 47 | 1.7 | 142 | 4.5 |
| Äiti ja lapsia | 297 | 11.1 | 303 | 10.8 | 283 | 9.0 |
| Isä ja lapsia | 64 | 2.4 | 72 | 2.6 | 58 | 1.8 |
| Henkilöitä perheissä | 8799 | | 9140 | | 9713 | |
| Lapsiperheitä ²⁾ | 1441 | | 1436 | | 1507 | |
| Keskim.lapsiluku | 1.8 | | 1.8 | | 1.8 | |

¹⁾ Avioparit, joilla ei ole yhteisiä lapsia on päätelty ensimmäisen kerran vuoden 1990 väestölaskennassa

²⁾ Perheet, joissa vähintään 1 alle 18-vuotias lapsi
Keskimääräinen lapsiluku = Alle 18-vuotiaiden lasten lkm / lapsiperheiden lkm

Asuntokuntien rakenne (%) vuosina 1980, 1985 ja 1990

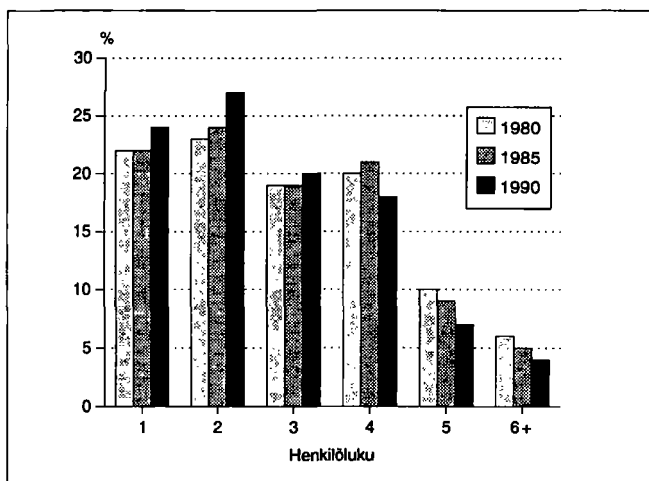

Lapsiperheet lapsiluvun mukaan 1980, 1985 ja 1990

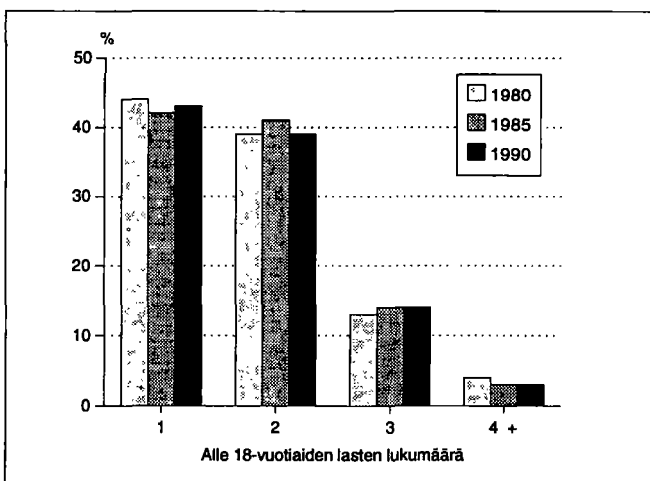

Asumistiheys

| | 1980 | 1985 | 1990 |
|-------------------------------|------|------|------|
| Asuntokuntia yht. | 3536 | 3722 | 4137 |
| Asuntokuntien keskikoko | 2.9 | 2.8 | 2.7 |
| Ahtaasti asuvia ¹⁾ | 1052 | 863 | 723 |
| Huoneita/asuntokunta | 3.9 | 3.2 | 3.3 |
| Huoneita/henkilö | 1.3 | 1.1 | 1.2 |
| m ² /asuntokunta | 81.2 | 86.9 | 89.9 |
| m ² /henkilö | 27.4 | 29.9 | 33.1 |

¹⁾ Normi 4: Enemmän kuin 1 henkilö / huone, kun keittiötä ei lasketa mukaan

Asuntokunnan koko, ahtaasti asuvat

| Henkilöluku | 1980 | | 1985 | | 1990 | |
|--------------|----------|-----------------|----------|-----------------|----------|-----------------|
| | Yhteensä | Ahtaasti asuvia | Yhteensä | Ahtaasti asuvia | Yhteensä | Ahtaasti asuvia |
| Asuntokunnat | 3536 | 1052 | 3722 | 863 | 4137 | 723 |
| 1 henk. | 795 | - | 826 | - | 995 | - |
| 2 henk. | 823 | 132 | 881 | 94 | 1127 | 68 |
| 3 henk. | 664 | 185 | 723 | 146 | 814 | 130 |
| 4 henk. | 692 | 314 | 767 | 257 | 738 | 230 |
| 5 henk. | 336 | 225 | 322 | 197 | 309 | 170 |
| 6 henk. | 124 | 101 | 130 | 102 | 105 | 83 |
| 7+ henk. | 102 | 95 | 73 | 67 | 49 | 42 |

¹⁾ Normi 4: Enemmän kuin 1 henkilö / huone, kun keittiötä ei lasketa mukaan

Rakennukset talotyypeittäin

| Talotyyppi | 1980 | | 1985 | | 1990 | |
|---------------------|-------------|----------|-------------|----------|-------------|----------|
| | Rakennuksia | Asuntoja | Rakennuksia | Asuntoja | Rakennuksia | Asuntoja |
| Kaikki rakennukset | 3158 | 3764 | 3420 | 3876 | 3776 | 4566 |
| Erilliset pientalot | 2792 | 2853 | 2884 | 2859 | 3206 | 3247 |
| Kytkeytyt pientalot | 34 | 152 | 72 | 395 | 133 | 616 |
| Asuinkerrostalot | 54 | 386 | 52 | 429 | 43 | 513 |
| Muut | 278 | 373 | 412 | 193 | 394 | 190 |

Rakennusten kerrosala valmistumisvuoden mukaan 1990

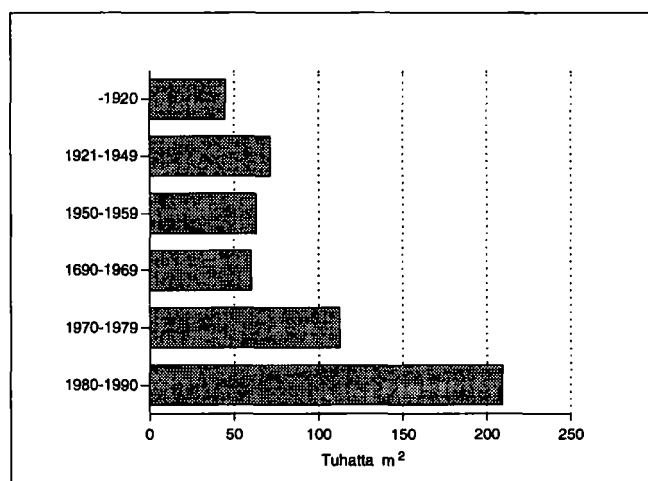

Hallintaperuste

| Hallintaperuste | 1980 | 1985 | 1990 |
|---------------------|------|------|------|
| Asuntokuntia | 3536 | 3722 | 4137 |
| Omistaa talon | 2379 | 2634 | 2766 |
| Omistaa osakkeet | 151 | 233 | 512 |
| Työsuhteasunto | 476 | 367 | 211 |
| Vuokra-asunto | 303 | 341 | 481 |
| Muu hallintaperuste | 227 | 147 | 167 |

Huoneistotyyppi

| | 1980 | | 1985 | | 1990 | |
|----------------|----------|-------------------------|----------|-------------------------|----------|-------------------------|
| | Asuntoja | m ² / asunto | Asuntoja | m ² / asunto | Asuntoja | m ² / asunto |
| Kaikki asunnot | 3764 | 79.1 | 3876 | 85.6 | 4566 | 86.3 |
| 1h + kt/kk/k | 568 | 34.5 | 480 | 35.2 | 489 | 35.1 |
| 2h + kk/k | 916 | 56.7 | 839 | 57.3 | 1057 | 56.6 |
| 3h + k | 794 | 81.2 | 877 | 81.9 | 1013 | 81.9 |
| 4h + k | 814 | 103.3 | 984 | 105.2 | 1131 | 106.9 |
| 5h + k | 354 | 124.5 | 473 | 125.4 | 590 | 126.0 |
| Muut | 318 | 106.4 | 223 | 147.4 | 286 | 139.7 |

Toimitilat

| Käyttötarkoitus | 1980 | | 1990 | |
|------------------------|----------|--------------------------------|----------|--------------------------------|
| | Yhteensä | keskipinta-ala, m ² | Yhteensä | keskipinta-ala, m ² |
| Yhteensä | 288 | 335.5 | 222 | 561.3 |
| Myymäla-ym. tilat | 94 | 176.9 | 64 | 269.0 |
| Hoitotilat | 14 | 1031.6 | 9 | 677.7 |
| Toimistotilat | 49 | 87.6 | 39 | 305.0 |
| Kokoontumistilat | 21 | 307.6 | 22 | 492.1 |
| Opetustilat | 22 | 720.5 | 17 | 1499.0 |
| Teollisuustilat | 51 | 541.8 | 37 | 1254.2 |
| Varasto- ja muut tilat | 37 | 323.9 | 34 | 631.3 |

Kesämökkit

| | 1980 | | 1990 | |
|----------------------------|----------|-------|----------|-------|
| | Yhteensä | % | Yhteensä | % |
| Kesämökkejä | 1576 | 100.0 | 2308 | 100.0 |
| <i>Omistajan kotikunta</i> | | | | |
| Valkeala | 229 | 14.5 | 374 | 16.2 |
| Läänin muu kunta | 850 | 53.9 | 1105 | 47.8 |
| Muu kunta | 241 | 15.2 | 463 | 20.0 |

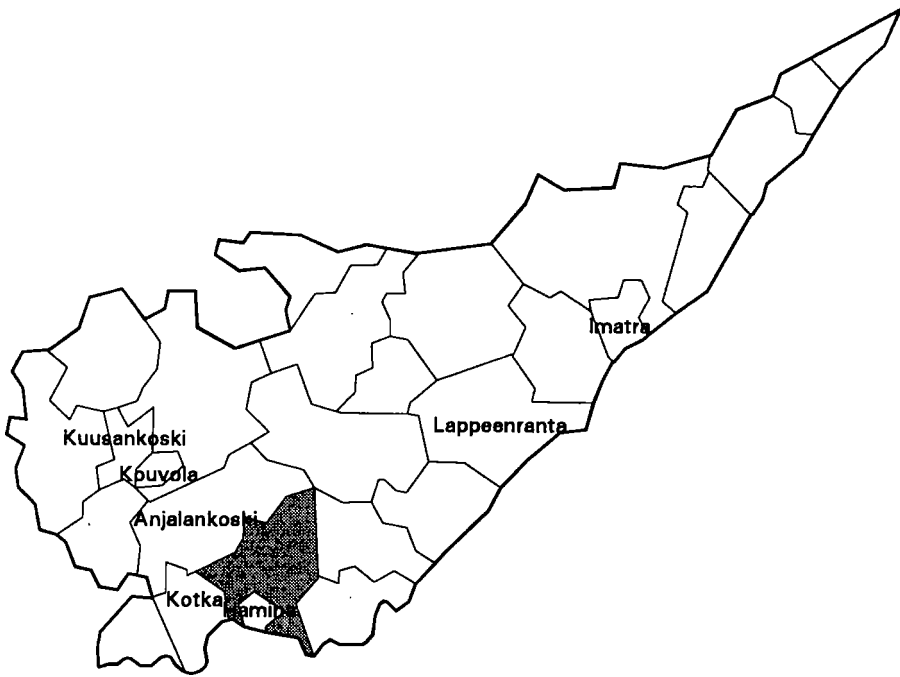

| | |
|--------------------------------------|----------------|
| Kehitysaluevyöhyke | IV ei tukialue |
| Kantokyläluokka | 5 |
| Kokonaispinta-ala (km ²) | 611.5 |
| Maapinta-ala (km ²) | 588.3 |
| Väkiluku 1991 | 12535 |
| Asukastiheys (as/km ²) | 21 |
| Ruotsinkielisten osuus (%) | 0.3 |
| Väkilukuennuste 2000 | 11978 |
| Työttömyysaste 1992 | 12.6 |
| Työpaikkaomavaraisuus (%) | 55.1 |
| Veroäyrin hinta 1993 | 17.5 |
| Äyriä/asukas 1991 | 50889 |

Väestörakenne

| Ikä | 1980 | | 1985 | | 1990 | |
|-------------|----------|--------|----------|--------|----------|--------|
| | Yhteensä | Miehiä | Yhteensä | Miehiä | Yhteensä | Miehiä |
| Koko väestö | 12393 | 6231 | 12660 | 6353 | 12490 | 6302 |
| 0 - 6 | 1139 | 575 | 1100 | 554 | 1011 | 543 |
| 7 - 14 | 1405 | 733 | 1395 | 713 | 1367 | 674 |
| 15 - 29 | 2837 | 1517 | 2633 | 1395 | 2311 | 1246 |
| 30 - 44 | 2823 | 1507 | 3039 | 1608 | 3030 | 1596 |
| 45 - 64 | 2710 | 1328 | 2897 | 1454 | 3065 | 1581 |
| 65 - 74 | 947 | 386 | 977 | 429 | 1012 | 431 |
| 75 + | 532 | 185 | 619 | 200 | 694 | 231 |

Väestön muutokset

| Vuosi | Syntyneet | Kuolleet | Nettomuutos | Nettosuutto | Väestönmuutos | Väkiluku vuoden lopussa ¹⁾ |
|-------|-----------|----------|-------------|-------------|---------------|---------------------------------------|
| 1980 | 154 | 121 | 39 | 11 | 83 | 12411 |
| 1981 | 109 | 128 | 27 | -4 | 4 | 12415 |
| 1982 | 157 | 112 | 28 | 5 | 78 | 12485 |
| 1983 | 130 | 119 | -14 | -5 | -8 | 12483 |
| 1984 | 146 | 114 | 68 | 13 | 113 | 12588 |
| 1985 | 134 | 109 | 28 | 2 | 55 | 12634 |
| 1986 | 120 | 129 | 72 | 8 | 71 | 12679 |
| 1987 | 122 | 110 | -122 | -3 | -113 | 12573 |
| 1988 | 133 | 133 | -31 | 0 | -31 | 12525 |
| 1989 | 115 | 144 | -38 | -5 | -72 | 12452 |
| 1990 | 130 | 116 | 11 | 11 | 36 | 12490 |

¹⁾ Väkilukuun vuoden lopussa vaikuttaa myös väkiluvun korjaustermi

Väestö 5-vuotiskäluokittain 1990

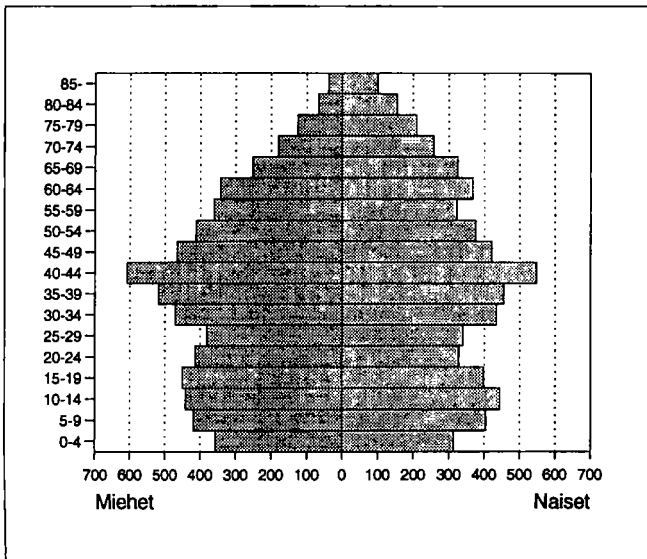

Väestö taajamittain

| | 1980 | 1985 | 1990 |
|-------------------------|-------|-------|-------|
| Koko väestö | 12393 | 12660 | 12490 |
| Taajama-aste | 66.7 | 70.5 | 72.8 |
| Taajamaväestö | 8274 | 8927 | 9103 |
| *Keskustaajama (Hamina) | 101 | 3536 | 6975 |
| *Hevoshaka | 25 | - | - |
| *Keskustaajama (Kotka) | - | - | 14 |
| Kannusjärvi | 281 | 246 | - |
| Kolsila | 261 | 250 | - |
| Metsäkylä | 443 | 414 | 377 |
| Neuvottoma | 828 | 1369 | 1474 |
| *Salmenkylä | 2572 | - | - |
| Sivatti | 440 | 434 | - |
| *Summa | 2289 | 2395 | - |
| Vilniemi | 277 | 283 | 263 |
| *Ruissalo | 487 | - | - |
| Salmi | 270 | - | - |

* Taajama sijaitsee useamman kunnan alueella

Pääasiallinen toiminta

| Pääasiallinen toiminta | 1980 ¹⁾ | | 1985 | | 1990 | |
|------------------------|--------------------|--------|----------|--------|----------|--------|
| | Yhteensä | Miehiä | Yhteensä | Miehiä | Yhteensä | Miehiä |
| Koko väestö | 12393 | 6231 | 12660 | 6353 | 12490 | 6302 |
| Työvoima | 5643 | 3319 | 6109 | 3407 | 6014 | 3303 |
| Työlliset | .. | .. | 5739 | 3242 | 5590 | 3074 |
| Palkansaajat | 4427 | 2620 | 4606 | 2569 | 4606 | 2491 |
| Yrittäjät ym. | 1150 | 659 | 1133 | 673 | 984 | 583 |
| Työttömät | .. | .. | 370 | 165 | 424 | 229 |
| Työvoiman ulkopuolella | 6750 | 2912 | 6551 | 2946 | 6476 | 2999 |
| 0 - 14 -vuotiaat | 2544 | 1308 | 2495 | 1267 | 2378 | 1217 |
| Opiskelijat | 1034 | 495 | 928 | 421 | 882 | 414 |
| Eläkeläiset | 2018 | 858 | 2418 | 1067 | 2714 | 1212 |
| Muut | 1154 | 251 | 710 | 191 | 502 | 156 |

¹⁾ Vuonna 1980 työvoima = ammatissa toimiva väestö

Vakinaiset ja tilapäiset asukkaat 1990

| Ikä | Virallinen väkiluku | Tilapäisesti läsnä | Tilapäisesti poissa | Todellinen asukasluku |
|----------|---------------------|--------------------|---------------------|-----------------------|
| Yhteensä | 12490 | 17 | 209 | 12298 |
| 0 - 14 | 2378 | 1 | 11 | 2368 |
| 15 - 29 | 2311 | 7 | 159 | 2159 |
| 30 - 44 | 3030 | 7 | 24 | 3013 |
| 45 - 64 | 3065 | 2 | 11 | 3056 |
| 65 + | 1706 | - | 4 | 1702 |

Valtionveronalaiset tulot/henkilö, mk

| | 1980 ¹⁾ | 1985 | 1990 |
|--------------|--------------------|-------|--------|
| Työvoima | 38690 | 64892 | 101188 |
| Työlliset | .. | 67134 | 104553 |
| Palkansaajat | 42194 | 71525 | 109400 |
| Yrittäjät | 25521 | 48642 | 81225 |

¹⁾ Vuonna 1980 työvoima = ammatissa toimiva väestö

Koulutusaste

| Koulutusaste | 1980 | | 1985 | | 1990 | |
|-----------------------|----------|--------|----------|--------|----------|--------|
| | Yhteensä | Miehiä | Yhteensä | Miehiä | Yhteensä | Miehiä |
| 15 vuotta täyttäneet | 9849 | 4923 | 10165 | 5086 | 10112 | 5085 |
| Vain perusaste | 6357 | 3123 | 5825 | 2918 | 5427 | 2724 |
| Väh. alempi keskiaste | 3492 | 1800 | 4340 | 2168 | 4685 | 2361 |
| Alempi keskiaste | 2212 | 1118 | 2698 | 1312 | 2763 | 1396 |
| Ylempi keskiaste | 903 | 468 | 1170 | 582 | 1345 | 660 |
| Vain yo-tutkinto | 257 | 120 | 339 | 140 | 319 | 132 |
| Korkea-aste | 377 | 214 | 472 | 274 | 577 | 315 |
| Alin korkea-aste | 178 | 100 | 240 | 136 | 304 | 166 |
| Alempi kand.aste | 83 | 42 | 91 | 46 | 105 | 49 |
| Ylempi kand.aste | 115 | 71 | 137 | 88 | 159 | 92 |
| Tutkijakoulutus | 1 | 1 | 4 | 4 | 9 | 8 |

Toimiala

| Toimiala | Työllinen työvoima ¹⁾ | | | Työpaikat | | |
|----------------------|----------------------------------|------|------|-----------|------|------|
| | 1980 | 1985 | 1990 | 1980 | 1985 | 1990 |
| Yhteensä | 5643 | 5739 | 5590 | 3059 | 3319 | 3079 |
| Maa- ja metsätalous | 1136 | 980 | 765 | 1049 | 940 | 694 |
| Teollisuus | 1420 | 1446 | 1292 | 1121 | 1149 | 1045 |
| Rakentaminen | 465 | 530 | 560 | 142 | 271 | 314 |
| Kauppa ja majoitus | 658 | 657 | 717 | 157 | 148 | 305 |
| Liikenne | 745 | 696 | 649 | 68 | 180 | 258 |
| Rahoitus ja vakuutus | 128 | 173 | 289 | 26 | 35 | 52 |
| Yht.kunn.palvelut | 1032 | 1234 | 1223 | 489 | 587 | 318 |

¹⁾ Vuonna 1980 ammatissa toimiva väestö

Kunnassa asuvien työssäkäyntikunta

| | 1985 | 1990 |
|---------------------------|------|-------------|
| Kunnassa asuvat työlliset | 5739 | 5590 |
| <i>Työssäkäyntikunta</i> | | |
| Vehkalahti | 2827 | 2423 |
| Muut kunnat yht. | 2912 | 3167 |
| joista | | |
| Hamina | 1971 | Hamina 1898 |
| Kotka | 695 | Kotka 861 |
| Helsinki | 45 | Helsinki 97 |

Työpaikan sijainti elinkeinoittain 1990

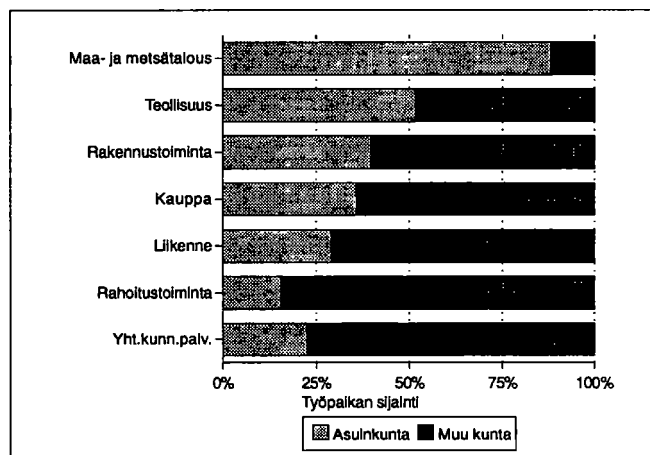

Työvoiman koulutusaste 1990

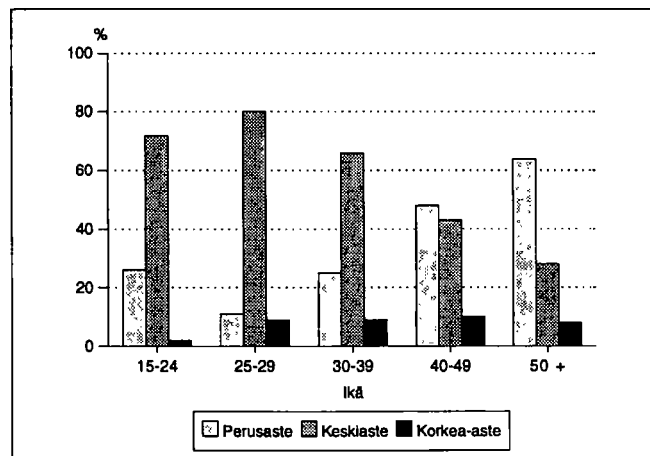

Kunnassa työssäkäyvien asuinkunta

| | 1985 | 1990 |
|-----------------------|------|------|
| Kunnassa työssäkäyvät | 3319 | 3079 |
| <i>Asuinkunta</i> | | |
| Vehkalahti | 2657 | 2423 |
| Muut kunnat yht. | 662 | 656 |
| joista | | |
| Hamina | 427 | 344 |
| Kotka | 111 | 137 |
| Virolahti | 46 | 53 |

Työllisten sosioekonominen asema

| Sosioekonominen asema | 1980 | | 1985 | | 1990 | |
|-----------------------|----------|-------|----------|-------|----------|-------|
| | Yhteensä | % | Yhteensä | % | Yhteensä | % |
| Yhteensä | 5643 | 100.0 | 5739 | 100.0 | 5590 | 100.0 |
| Yrittäjät | 938 | 16.6 | 1014 | 17.6 | 966 | 17.2 |
| Maatalousyrittäjät | 721 | 12.7 | 680 | 11.8 | 619 | 11.0 |
| Muut yrittäjät | 217 | 3.8 | 334 | 5.8 | 347 | 6.2 |
| Työnantajat | 97 | 1.7 | 144 | 2.5 | .. | .. |
| Yksinäisyrittäjät | 120 | 2.1 | 190 | 3.3 | .. | .. |
| Ylemmät toimihenkilöt | 357 | 6.3 | 444 | 7.7 | 472 | 8.4 |
| Alemmat toimihenkilöt | 1355 | 24.0 | 1606 | 27.9 | 1692 | 30.2 |
| Työntekijät | 2833 | 50.2 | 2626 | 45.7 | 2395 | 42.8 |
| Tuntematon | 160 | 2.8 | 49 | 0.8 | 65 | 1.1 |

Työnantajasektori

| Työnantajasektori | 1980 | | 1985 | | 1990 | |
|--------------------|----------|-------|----------|-------|----------|-------|
| | Yhteensä | % | Yhteensä | % | Yhteensä | % |
| Palkansaajat | 4427 | 100.0 | 4606 | 100.0 | 4606 | 100.0 |
| Julkinen sektori | 1759 | 39.7 | 1942 | 42.1 | 2077 | 45.0 |
| Valtio | 390 | 8.8 | 432 | 9.3 | 442 | 9.5 |
| Kunta | 635 | 14.3 | 820 | 17.8 | 982 | 21.3 |
| Valtioenemm. oy | 734 | 16.5 | 690 | 14.9 | 653 | 14.1 |
| Yksityinen sektori | 2634 | 59.4 | 2555 | 55.4 | 2529 | 54.9 |
| Tuntematon | 34 | 0.7 | 109 | 2.3 | 0 | 0.0 |

Perhetyyppi

| Perhetyyppi | 1980 | | 1985 | | 1990 | |
|----------------------------------|----------|-------|----------|-------|----------|-------|
| | Yhteensä | % | Yhteensä | % | Yhteensä | % |
| Perheitä yhteensä | 3311 | 100.0 | 3445 | 100.0 | 3626 | 100.0 |
| Aviopari, ei lapsia | 769 | 23.2 | 876 | 25.4 | 986 | 27.2 |
| Avopari, ei lapsia ¹⁾ | .. | .. | .. | .. | 202 | 5.6 |
| Aviopari ja lapsia | 2116 | 63.9 | 2095 | 60.8 | 1890 | 52.1 |
| Avopari ja lapsia | 27 | 0.8 | 42 | 1.2 | 117 | 3.2 |
| Äiti ja lapsia | 323 | 9.8 | 361 | 10.5 | 356 | 9.8 |
| Isä ja lapsia | 76 | 2.3 | 71 | 2.1 | 75 | 2.1 |
| Henkilöitä perheissä | 10816 | | 10997 | | 11004 | |
| Lapsiperheitä ²⁾ | 1806 | | 1748 | | 1687 | |
| Keskim.lapsiluku | 1.7 | | 1.7 | | 1.7 | |

¹⁾ Avoparit, joilla ei ole yhteisiä lapsia on päätetty ensimmäisen kerran vuoden 1990 väestölaskennassa

²⁾ Perheet, joissa vähintään 1 alle 18-vuotias lapsi
Keskimääräinen lapsiluku = Alle 18-vuotiaiden lasten lkm / lapsiperheiden lkm

Asuntokuntien rakenne (%) vuosina 1980, 1985 ja 1990

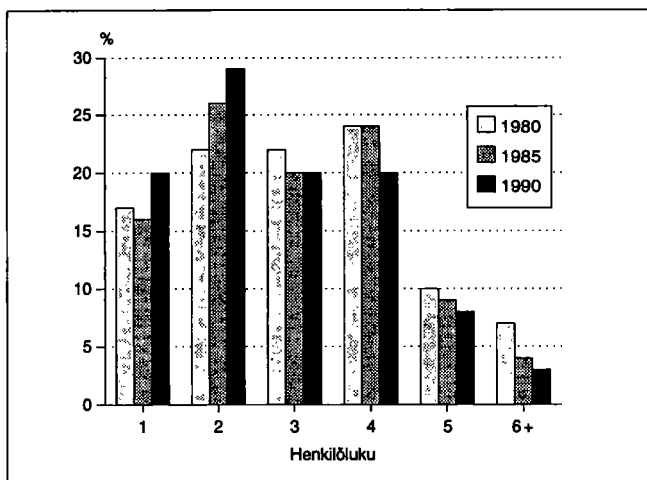

Lapsiperheet lapsiluvun mukaan 1980, 1985 ja 1990

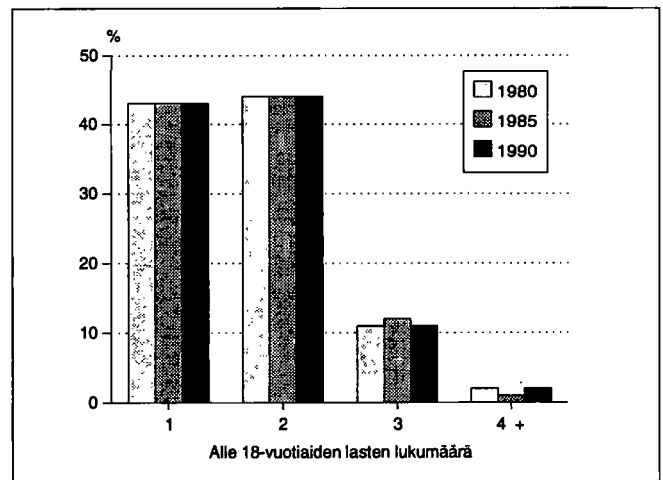

Asumistiheys

| | 1980 | 1985 | 1990 |
|-------------------------------|------|------|------|
| Asuntokuntia yht. | 3944 | 4176 | 4475 |
| Asuntokuntien keskikoko | 3.1 | 2.9 | 2.7 |
| Ahtaasti asuvia ¹⁾ | 1164 | 984 | 733 |
| Huoneita/asuntokunta | 4.1 | 3.3 | 3.4 |
| Huoneita/henkilö | 1.3 | 1.1 | 1.2 |
| m ² /asuntokunta | 84.3 | 88.7 | 91.2 |
| m ² /henkilö | 26.9 | 29.6 | 33.0 |

¹⁾ Normi 4: Enemmän kuin 1 henkilö / huone, kun keittiötä ei lasketa mukaan

Asuntokunnan koko, ahtaasti asuvat

| Henkilöluku | 1980 | | 1985 | | 1990 | |
|--------------|----------|-----------------|----------|-----------------|----------|-----------------|
| | Yhteensä | Ahtaasti asuvia | Yhteensä | Ahtaasti asuvia | Yhteensä | Ahtaasti asuvia |
| Asuntokunnat | 3944 | 1164 | 4176 | 984 | 4475 | 733 |
| 1 henk. | 661 | - | 683 | - | 898 | - |
| 2 henk. | 868 | 86 | 1077 | 74 | 1310 | 48 |
| 3 henk. | 848 | 186 | 852 | 141 | 898 | 100 |
| 4 henk. | 930 | 405 | 989 | 372 | 905 | 278 |
| 5 henk. | 379 | 258 | 394 | 244 | 339 | 202 |
| 6 henk. | 166 | 145 | 121 | 100 | 90 | 75 |
| 7+ henk. | 92 | 84 | 60 | 53 | 35 | 30 |

¹⁾ Normi 4: Enemmän kuin 1 henkilö / huone, kun keittiötä ei lasketa mukaan

Rakennukset talotyypeittäin

| Talotyyppi | 1980 | | 1985 | | 1990 | |
|---------------------|-------------|----------|-------------|----------|-------------|----------|
| | Rakennuksia | Asuntoja | Rakennuksia | Asuntoja | Rakennuksia | Asuntoja |
| Kaikki rakennukset | 3277 | 4080 | 3677 | 4357 | 4052 | 4766 |
| Erilliset pientalot | 2993 | 3129 | 3192 | 3207 | 3503 | 3536 |
| Kytkeytyt pientalot | 56 | 403 | 100 | 621 | 113 | 669 |
| Asuinkerrostalot | 35 | 435 | 27 | 393 | 26 | 410 |
| Muut | 193 | 113 | 358 | 136 | 410 | 151 |

Rakennusten kerrosala valmistumisvuoden mukaan 1990

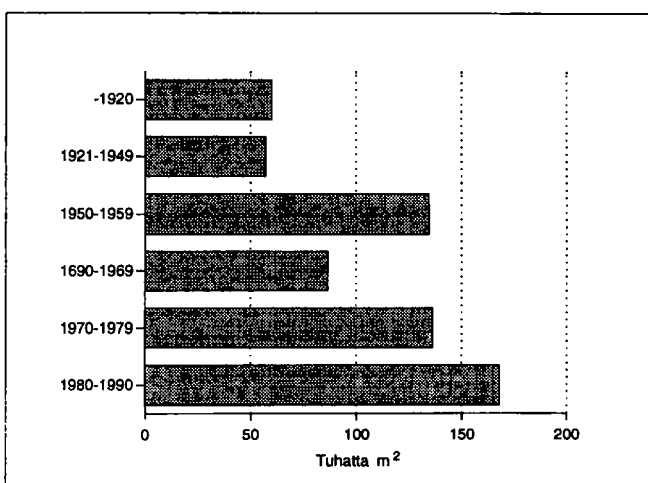

Hallintaperuste

| Hallintaperuste | 1980 | 1985 | 1990 |
|---------------------|------|------|------|
| Asuntokuntia | 3944 | 4176 | 4475 |
| Omistaa talon | 2636 | 2923 | 3088 |
| Omistaa osakkeet | 553 | 710 | 871 |
| Työsuhdeasunto | 154 | 95 | 57 |
| Vuokra-asunto | 288 | 283 | 331 |
| Muu hallintaperuste | 313 | 165 | 128 |

Huoneistotyyppi

| | 1980 | | 1985 | | 1990 | |
|----------------|----------|-------------------------|----------|-------------------------|----------|-------------------------|
| | Asuntoja | m ² / asunto | Asuntoja | m ² / asunto | Asuntoja | m ² / asunto |
| Kaikki asunnot | 4080 | 83.3 | 4357 | 88.2 | 4766 | 90.0 |
| 1h + kt/kk/k | 385 | 37.1 | 301 | 35.4 | 322 | 35.3 |
| 2h + kk/k | 855 | 57.4 | 812 | 57.5 | 868 | 59.1 |
| 3h + k | 1005 | 79.7 | 1167 | 79.5 | 1272 | 80.8 |
| 4h + k | 1093 | 100.5 | 1314 | 102.1 | 1426 | 103.2 |
| 5h + k | 394 | 122.0 | 521 | 123.8 | 616 | 124.3 |
| Muut | 348 | 112.4 | 242 | 156.0 | 262 | 160.2 |

Toimitilat

| Käyttötarkoitus | 1980 | | 1990 | |
|------------------------|----------|--------------------------------|----------|--------------------------------|
| | Yhteensä | keskipinta-ala, m ² | Yhteensä | keskipinta-ala, m ² |
| Yhteensä | 244 | 591.7 | 204 | 562.5 |
| Myymäälä-ym. tilat | 50 | 159.6 | 36 | 269.3 |
| Hoitotilat | 6 | 592.5 | 6 | 677.7 |
| Toimistotilat | 31 | 96.8 | 27 | 304.5 |
| Kokoontumistilat | 24 | 377.2 | 5 | 492.3 |
| Opetustilat | 19 | 995.8 | 11 | 1497.3 |
| Teollisuustilat | 84 | 894.1 | 60 | 1258.9 |
| Varasto- ja muut tilat | 30 | 863.4 | 59 | 634.4 |

Kesämökkit

| | 1980 | | 1990 | |
|----------------------------|----------|-------|----------|-------|
| | Yhteensä | % | Yhteensä | % |
| Kesämökkejä | 1294 | 100.0 | 1685 | 100.0 |
| <i>Omistajan kotikunta</i> | | | | |
| Vehkalahti | 284 | 21.9 | 389 | 23.0 |
| Läänin muu kunta | 632 | 48.8 | 663 | 39.3 |
| Muu kunta | 184 | 14.2 | 271 | 16.0 |

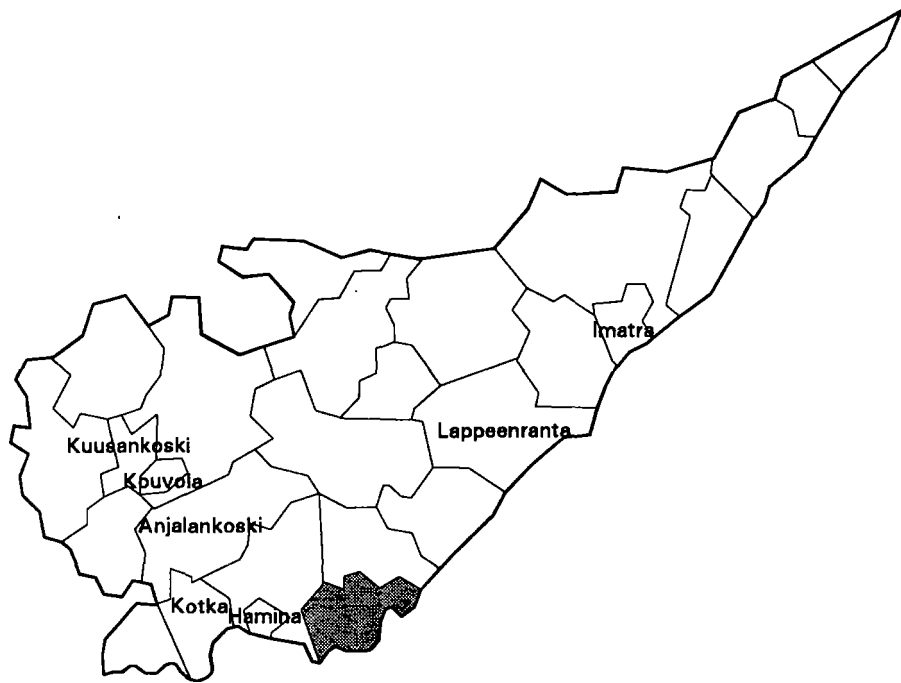

| | |
|--------------------------------------|----------------|
| Kehitysaluevyöhyke | III B-tukialue |
| Kantokykyluokka | 2 |
| Kokonaispinta-ala (km ²) | 375.4 |
| Maapinta-ala (km ²) | 371.2 |
| Väkiluku 1991 | 4175 |
| Asukastiheys (as/km ²) | 11 |
| Ruotsinkielisten osuus (%) | 0.3 |
| Väkilukuennuste 2000 | 3980 |
| Työttömyysaste 1992 | 9.4 |
| Työpaikkaomavaraisuus (%) | 86.0 |
| Veroäyrin hinta 1993 | 17.5 |
| Äyriä/asukas 1991 | 45328 |

Väestörakenne

| Ikä | 1980 | | 1985 | | 1990 | |
|-------------|-----------|--------|-----------|--------|-----------|--------|
| | Yh-teensä | Miehiä | Yh-teensä | Miehiä | Yh-teensä | Miehiä |
| Koko väestö | 4526 | 2204 | 4345 | 2118 | 4186 | 2050 |
| 0 - 6 | 301 | 153 | 315 | 171 | 293 | 158 |
| 7 - 14 | 401 | 183 | 369 | 190 | 392 | 198 |
| 15 - 29 | 945 | 538 | 843 | 441 | 671 | 341 |
| 30 - 44 | 770 | 438 | 820 | 452 | 888 | 476 |
| 45 - 64 | 1168 | 549 | 1108 | 543 | 1052 | 550 |
| 65 - 74 | 592 | 228 | 481 | 194 | 474 | 193 |
| 75 + | 349 | 115 | 409 | 127 | 416 | 134 |

Pääasiallinen toiminta

| Pääasiallinen toiminta | 1980 ¹⁾ | | 1985 | | 1990 | |
|------------------------|--------------------|--------|-----------|--------|-----------|--------|
| | Yh-teensä | Miehiä | Yh-teensä | Miehiä | Yh-teensä | Miehiä |
| Koko väestö | 4526 | 2204 | 4345 | 2118 | 4186 | 2050 |
| Työvoima | 1892 | 1121 | 1948 | 1105 | 1849 | 1010 |
| Työlliset | .. | .. | 1859 | 1059 | 1756 | 956 |
| Palkansaajat | 1073 | 630 | 1149 | 631 | 1110 | 584 |
| Yrittäjät ym. | 792 | 480 | 710 | 428 | 646 | 372 |
| Työttömät | .. | .. | 89 | 46 | 93 | 54 |
| Työvoiman ulkopuolella | 2634 | 1083 | 2397 | 1013 | 2337 | 1040 |
| 0 - 14 -vuotiaat | 702 | 336 | 684 | 361 | 685 | 356 |
| Opiskelijat | 347 | 177 | 296 | 114 | 245 | 100 |
| Eläkeläiset | 1218 | 481 | 1243 | 493 | 1266 | 537 |
| Muut | 367 | 89 | 174 | 45 | 141 | 47 |

¹⁾ Vuonna 1980 työvoima = ammatissa toimiva väestö

Väestö taajamittain

| | 1980 | 1985 | 1990 |
|---------------|------|------|------|
| Koko väestö | 4526 | 4345 | 4186 |
| Taajama-aste | 23.5 | 29.8 | 42.7 |
| Taajamaväestö | 1067 | 1295 | 1791 |
| Klamila | 257 | 314 | 409 |
| Virojoki | 810 | 981 | 1178 |
| Ravijoki | - | - | 204 |

Koulutusaste

| Koulutusaste | 1980 | | 1985 | | 1990 | |
|-----------------------|-----------|--------|-----------|--------|-----------|--------|
| | Yh-teensä | Miehiä | Yh-teensä | Miehiä | Yh-teensä | Miehiä |
| 15 vuotta täyttäneet | 3824 | 1868 | 3661 | 1757 | 3501 | 1694 |
| Vain perusaste | 2674 | 1283 | 2336 | 1091 | 2069 | 1013 |
| Väh. alempi keskiaste | 1150 | 585 | 1325 | 666 | 1432 | 681 |
| Alempi keskiaste | 758 | 401 | 877 | 454 | 903 | 448 |
| Ylempi keskiaste | 259 | 120 | 303 | 142 | 368 | 154 |
| Vain yo-tutkinto | 106 | 46 | 119 | 61 | 126 | 49 |
| Korkea-aste | 133 | 64 | 145 | 70 | 161 | 79 |

Toimiala

| Toimiala | Työllinen työvoima ¹⁾ | | | Työpaikat | | |
|----------------------|----------------------------------|------|------|-----------|------|------|
| | 1980 | 1985 | 1990 | 1980 | 1985 | 1990 |
| Yhteensä | 1892 | 1859 | 1756 | 1555 | 1649 | 1511 |
| Maa- ja metsätalous | 770 | 689 | 596 | 757 | 681 | 593 |
| Teollisuus | 191 | 207 | 182 | 119 | 147 | 103 |
| Rakentaminen | 106 | 124 | 112 | 63 | 62 | 49 |
| Kauppa ja majoitus | 172 | 174 | 173 | 154 | 158 | 170 |
| Liikenne | 151 | 123 | 118 | 24 | 60 | 56 |
| Rahoitus ja vakuutus | 47 | 57 | 80 | 34 | 51 | 47 |
| Yht.kunn.palvelut | 431 | 474 | 456 | 402 | 482 | 454 |

¹⁾ Vuonna 1980 ammatissa toimiva väestö

Kunnassa asuvien työssäkäyntikunta

| | 1985 | 1990 | |
|---------------------------|------|------------|-----|
| Kunnassa asuvat työlliset | 1859 | 1756 | |
| <i>Työssäkäyntikunta</i> | | | |
| Virolahti | 1522 | 1322 | |
| Muut kunnat yht. | 337 | 434 | |
| joista | | | |
| Hamina | 159 | Hamina | 179 |
| Kotka | 58 | Kotka | 80 |
| Vehkalahti | 46 | Vehkalahti | 43 |

Rakennukset talotyypeittäin

| Talotyyppi | 1980 | | 1985 | | 1990 | |
|---------------------|-------------|----------|-------------|----------|-------------|----------|
| | Rakennuksia | Asuntoja | Rakennuksia | Asuntoja | Rakennuksia | Asuntoja |
| Kaikki rakennukset | 1497 | 1637 | 1538 | 1667 | 1694 | 1815 |
| Erilliset pientalot | 1343 | 1369 | 1307 | 1293 | 1382 | 1391 |
| Kytkeytyt pientalot | 13 | 73 | 37 | 167 | 45 | 227 |
| Asuinkerrostalot | 13 | 78 | 14 | 65 | 6 | 55 |
| Muut | 128 | 117 | 180 | 142 | 261 | 142 |

Asumistiheys

| | 1980 | 1985 | 1990 |
|-------------------------------|------|------|------|
| Asutokuntia yht. | 1530 | 1565 | 1605 |
| Asutokuntien keskipakko | 2.8 | 2.7 | 2.5 |
| Ahtaasti asuvia ¹⁾ | 380 | 305 | 237 |
| Huoneita/asutokunta | 4.0 | 3.2 | 3.3 |
| Huoneita/henkilö | 1.4 | 1.1 | 1.2 |
| m ² /asutokunta | 82.9 | 87.1 | 90.1 |
| m ² /henkilö | 28.4 | 31.9 | 35.0 |

¹⁾ Normi 4: Enemmän kuin 1 henkilö / huone, kun keittiötä ei lasketa mukaan

Työnantajasektori

| Työnantajasektori | 1980 | | 1985 | | 1990 | |
|--------------------|----------|-------|----------|-------|----------|-------|
| | Yhteensä | % | Yhteensä | % | Yhteensä | % |
| Palkansaajat | 1073 | 100.0 | 1149 | 100.0 | 1110 | 100.0 |
| Julkinen sektori | 472 | 43.9 | 547 | 47.6 | 569 | 51.2 |
| Valtio | 235 | 21.9 | 228 | 19.8 | 195 | 17.5 |
| Kunta | 208 | 19.3 | 285 | 24.8 | 329 | 29.6 |
| Valtioemmm. oy | 29 | 2.7 | 34 | 2.9 | 45 | 4.0 |
| Yksityinen sektori | 594 | 55.3 | 555 | 48.3 | 541 | 48.7 |
| Tuntematon | 7 | 0.6 | 47 | 4.0 | 0 | 0.0 |

Työpaikan sijainti elinkeinoittain 1990

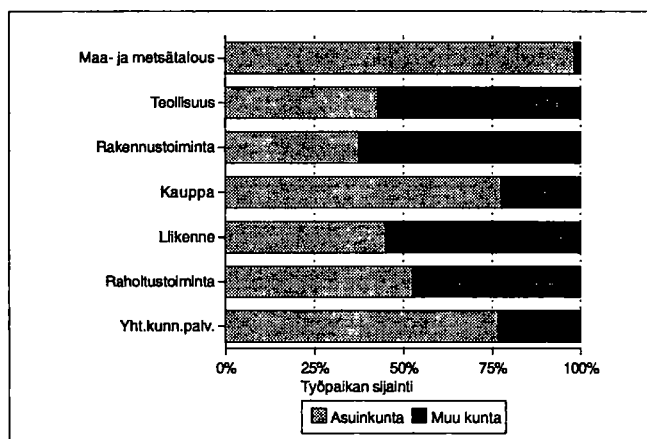

Kesämökkit

| | 1980 | | 1990 | |
|----------------------------|----------|-------|----------|-------|
| | Yhteensä | % | Yhteensä | % |
| Kesämökkejä | 936 | 100.0 | 1296 | 100.0 |
| <i>Omistajan kotikunta</i> | | | | |
| Virolahti | 196 | 20.9 | 226 | 17.4 |
| Läänin muu kunta | 461 | 49.2 | 553 | 42.6 |
| Muu kunta | 165 | 17.6 | 293 | 22.6 |

Asutokuntien rakenne (%) vuosina 1980, 1985 ja 1990

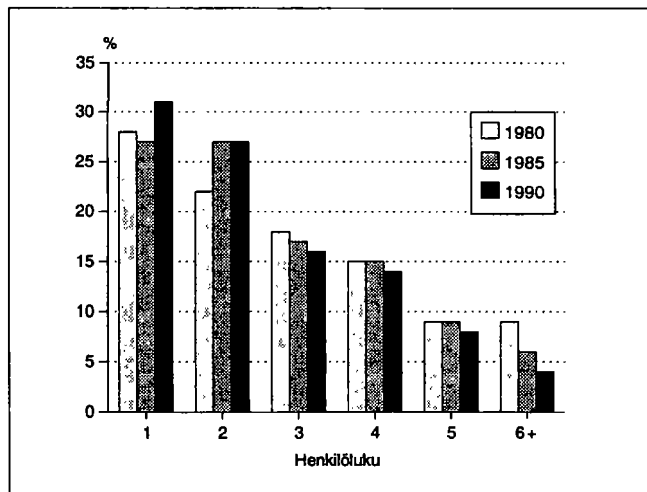

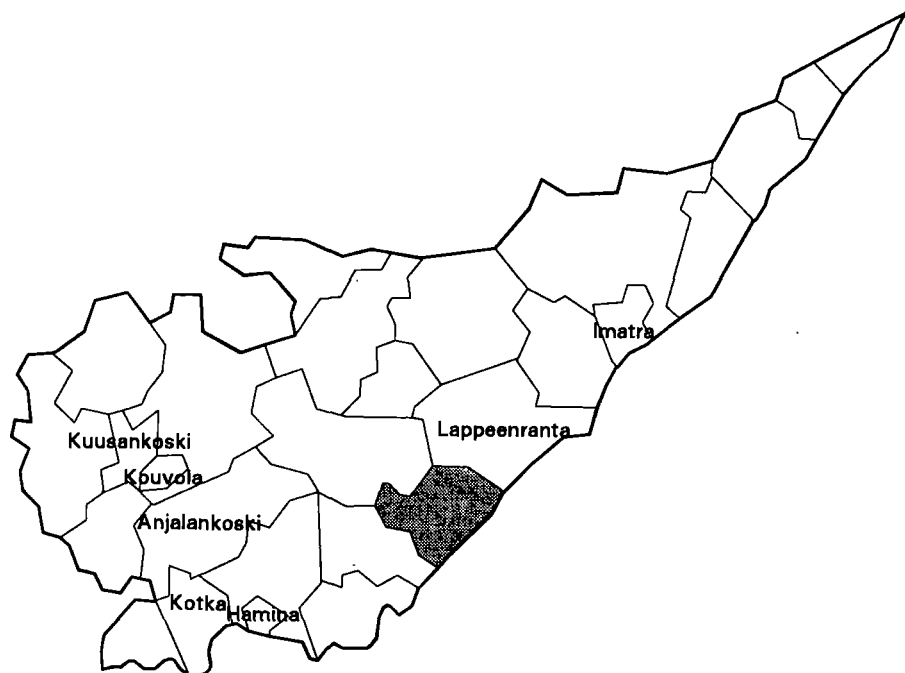

| | |
|--------------------------------------|----------------|
| Kehitysaluevyöhyke | III B-tukialue |
| Kantokyläluokka | 2 |
| Kokonaispinta-ala (km ²) | 409.3 |
| Maapinta-ala (km ²) | 380.6 |
| Väkiluku 1991 | 1745 |
| Asukastiheys (as/km ²) | 5 |
| Ruotsinkielisten osuus (%) | 0.1 |
| Väkilukuennuste 2000 | 1595 |
| Työttömyysaste 1992 | 8.9 |
| Työpaikkaomavaraisuus (%) | 89.7 |
| Veroäyrin hinta 1993 | 17.0 |
| Äyriä/asukas 1991 | 46410 |

Väestörakenne

| Ikä | 1980 | | 1985 | | 1990 | |
|-------------|----------|--------|----------|--------|----------|--------|
| | Yhteensä | Miehiä | Yhteensä | Miehiä | Yhteensä | Miehiä |
| Koko väestö | 1950 | 993 | 1901 | 984 | 1772 | 916 |
| 0 - 6 | 121 | 69 | 147 | 73 | 150 | 66 |
| 7 - 14 | 179 | 97 | 159 | 96 | 155 | 87 |
| 15 - 29 | 415 | 219 | 363 | 188 | 286 | 156 |
| 30 - 44 | 327 | 177 | 350 | 200 | 366 | 204 |
| 45 - 64 | 548 | 288 | 527 | 287 | 468 | 257 |
| 65 - 74 | 219 | 86 | 203 | 78 | 197 | 91 |
| 75 + | 141 | 57 | 152 | 62 | 150 | 55 |

Pääasiallinen toiminta

| Pääasiallinen toiminta | 1980 ¹⁾ | | 1985 | | 1990 | |
|------------------------|--------------------|--------|----------|--------|----------|--------|
| | Yhteensä | Miehiä | Yhteensä | Miehiä | Yhteensä | Miehiä |
| Koko väestö | 1950 | 993 | 1901 | 984 | 1772 | 916 |
| Työvoima | 917 | 545 | 900 | 523 | 806 | 453 |
| Työlliset | .. | .. | 856 | 504 | 766 | 433 |
| Palkansaajat | 403 | 264 | 435 | 262 | 402 | 244 |
| Yrittäjät ym. | 505 | 278 | 421 | 242 | 364 | 189 |
| Työttömät | .. | .. | 44 | 19 | 40 | 20 |
| Työvoiman ulkopuolella | 1033 | 448 | 1001 | 461 | 966 | 463 |
| 0 - 14 -vuotiaat | 300 | 166 | 306 | 169 | 305 | 153 |
| Opiskelijat | 146 | 55 | 108 | 45 | 90 | 42 |
| Eläkeläiset | 441 | 188 | 491 | 217 | 504 | 239 |
| Muut | 146 | 39 | 96 | 30 | 67 | 29 |

¹⁾ Vuonna 1980 työvoima = ammatissa toimiva väestö

Väestö taajamittain

| | 1980 | 1985 | 1990 |
|---------------------|------|------|------|
| Koko väestö | 1950 | 1901 | 1772 |
| Taajama-aste | 20.0 | 23.6 | 26.7 |
| Taajamaväestö | 391 | 450 | 474 |
| Kirkonkylä (Ylämaa) | 391 | 450 | 474 |

Koulutusaste

| Koulutusaste | 1980 | | 1985 | | 1990 | |
|-----------------------|----------|--------|----------|--------|----------|--------|
| | Yhteensä | Miehiä | Yhteensä | Miehiä | Yhteensä | Miehiä |
| 15 vuotta täyttäneet | 1650 | 827 | 1595 | 815 | 1467 | 763 |
| Vain perusaste | 1301 | 648 | 1128 | 584 | 967 | 511 |
| Väh. alempi keskiaste | 349 | 179 | 467 | 231 | 500 | 252 |
| Alempi keskiaste | 244 | 129 | 326 | 173 | 341 | 187 |
| Ylempi keskiaste | 79 | 37 | 107 | 42 | 119 | 46 |
| Vain yo-tutkinto | 28 | 14 | 33 | 12 | 36 | 14 |
| Korkea-aste | 26 | 13 | 34 | 16 | 40 | 19 |

Toimiala

| Toimiala | Työllinen työvoima ¹⁾ | | | Työpaikat | | |
|----------------------|----------------------------------|------|------|-----------|------|------|
| | 1980 | 1985 | 1990 | 1980 | 1985 | 1990 |
| Yhteensä | 917 | 856 | 766 | 828 | 764 | 687 |
| Maa- ja metsätalous | 518 | 414 | 336 | 520 | 418 | 331 |
| Teollisuus | 101 | 113 | 92 | 112 | 97 | 90 |
| Rakentaminen | 45 | 51 | 50 | 33 | 37 | 38 |
| Kauppa ja majoitus | 52 | 50 | 51 | 34 | 31 | 35 |
| Liikenne | 62 | 62 | 59 | 6 | 29 | 36 |
| Rahoitus ja vakuutus | 16 | 16 | 36 | 15 | 18 | 34 |
| Yht.kunn.palvelut | 114 | 143 | 129 | 107 | 125 | 110 |

¹⁾ Vuonna 1980 ammatissa toimiva väestö

Työnantajasektori

| Työnantajasektori | 1980 | | 1985 | | 1990 | |
|--------------------|----------|-------|----------|-------|----------|-------|
| | Yhteensä | % | Yhteensä | % | Yhteensä | % |
| Palkansaajat | 403 | 100.0 | 435 | 100.0 | 402 | 100.0 |
| Julkinen sektori | 169 | 41.9 | 178 | 40.9 | 197 | 49.0 |
| Valtio | 75 | 18.6 | 77 | 17.7 | 75 | 18.6 |
| Kunta | 81 | 20.0 | 95 | 21.8 | 99 | 24.6 |
| Valtioenemm. oy | 13 | 3.2 | 6 | 1.3 | 23 | 5.7 |
| Yksityinen sektori | 230 | 57.0 | 227 | 52.1 | 205 | 50.9 |
| Tuntematon | 4 | 0.9 | 30 | 6.8 | 0 | 0.0 |

Kunnassa asuvien työssäkäyntikunta

| | 1985 | 1990 |
|---------------------------|------|------|
| Kunnassa asuvat työlliset | 856 | 766 |
| <i>Työssäkäyntikunta</i> | | |
| Ylämaa | 711 | 612 |
| Muut kunnat yht. | 145 | 154 |
| joista | | |
| Lappeenranta | 104 | 101 |
| Virolahti | 8 | 8 |
| Luumäki | 7 | 8 |

Työpaikan sijainti elinkeinoittain 1990

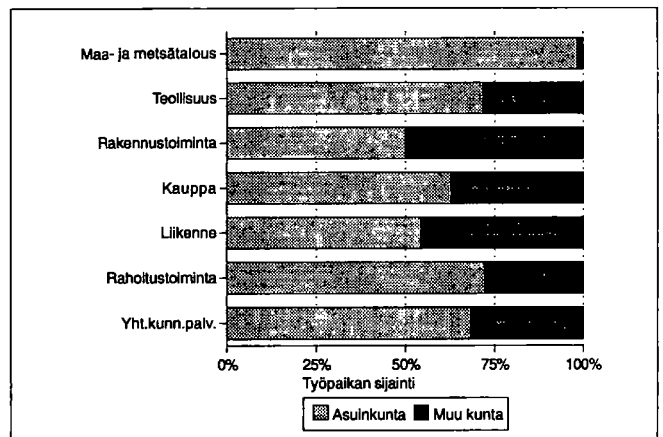

Rakennukset talotyypeittäin

| Talotyyppi | 1980 | | 1985 | | 1990 | |
|---------------------|-------------|----------|-------------|----------|-------------|----------|
| | Rakennuksia | Asuntoja | Rakennuksia | Asuntoja | Rakennuksia | Asuntoja |
| Kaikki rakennukset | 619 | 676 | 646 | 700 | 667 | 724 |
| Erilliset pientalot | 565 | 573 | 558 | 545 | 560 | 576 |
| Kytkeytyt pientalot | 10 | 61 | 17 | 92 | 25 | 124 |
| Asuinkerrostalot | 1 | 5 | 3 | 4 | 0 | 0 |
| Muut | 43 | 37 | 68 | 59 | 82 | 24 |

Kesämökkit

| | 1980 | | 1990 | |
|----------------------------|----------|-------|----------|-------|
| | Yhteensä | % | Yhteensä | % |
| Kesämökkejä | 319 | 100.0 | 524 | 100.0 |
| <i>Omistajan kotikunta</i> | | | | |
| Ylämaa | 70 | 21.9 | 109 | 20.8 |
| Läänin muu kunta | 136 | 42.6 | 264 | 50.3 |
| Muu kunta | 66 | 20.6 | 111 | 21.1 |

Asumistiheys

| | 1980 | 1985 | 1990 |
|-------------------------------|------|------|------|
| Asuntokuntia yht. | 623 | 631 | 677 |
| Asuntokuntien keskikoko | 3.0 | 2.9 | 2.5 |
| Ahtaasti asuvia ¹⁾ | 187 | 142 | 116 |
| Huoneita/asuntokunta | 4.0 | 3.3 | 3.3 |
| Huoneita/henkilö | 1.2 | 1.1 | 1.2 |
| m ² /asuntokunta | 82.2 | 87.3 | 88.3 |
| m ² /henkilö | 26.4 | 29.9 | 34.0 |

¹⁾ Normi 4: Enemmän kuin 1 henkilö / huone, kun keittiötä ei lasketa mukaan

Asuntokuntien rakenne (%) vuosina 1980, 1985 ja 1990

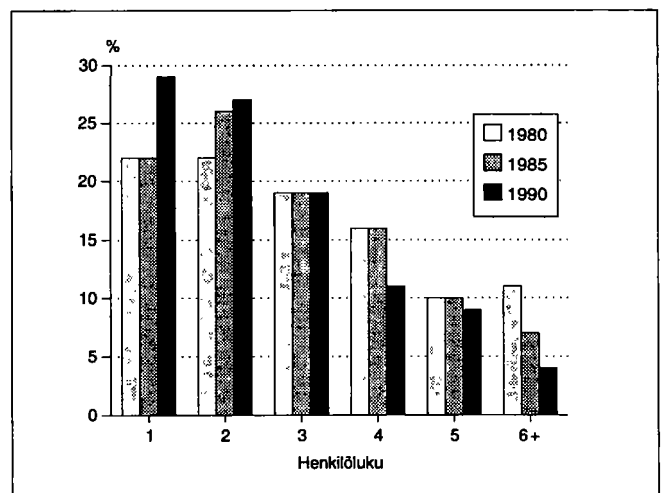

| | |
|--------------------------------------|---------|
| Kokonaispinta-ala (km ²) | 21628.6 |
| Maapinta-ala (km ²) | 16323.2 |
| Väkiluku 1991 | 207936 |
| Asukastiheys (as/km ²) | 12.7 |
| Ruotsinkielisten osuus (%) | 0.1 |
| Väkilukuennuste 2000 | 208692 |
| Työttömyysaste 1992 | 16.1 |

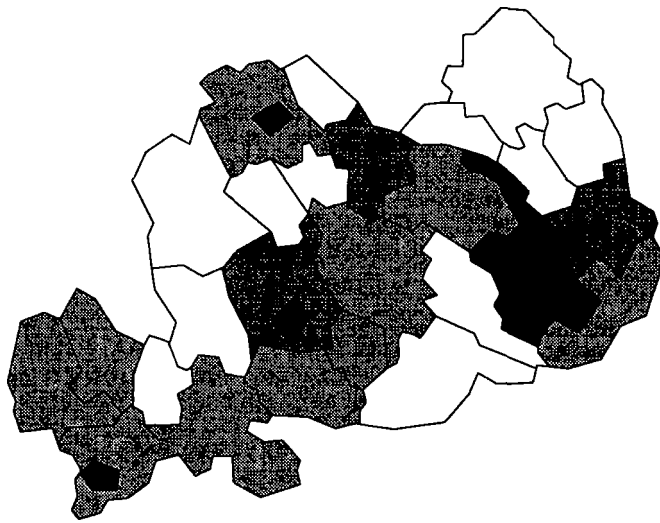

Asukkaita/km²

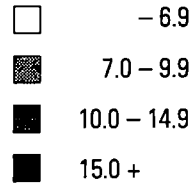

Väestörakenne

| Ikä | 1980 | | 1985 | | 1990 | |
|-------------|---------------|--------|---------------|--------|---------------|--------|
| | Yh- teensä | Miehiä | Yh- teensä | Miehiä | Yh- teensä | Miehiä |
| Koko väestö | 208645 | 102103 | 209082 | 102138 | 208223 | 101668 |
| 0 - 6 | 17204 | 8718 | 17399 | 8806 | 16974 | 8642 |
| 7 - 14 | 22299 | 11282 | 20263 | 10351 | 20719 | 10485 |
| 15 - 29 | 51692 | 27290 | 46960 | 24408 | 39811 | 20638 |
| 30 - 44 | 41546 | 21638 | 45977 | 24236 | 48702 | 25590 |
| 45 - 64 | 48007 | 22612 | 48735 | 23513 | 49701 | 24629 |
| 65 - 74 | 18345 | 7305 | 17878 | 6876 | 18897 | 7423 |
| 75 + | 9552 | 3258 | 11870 | 3948 | 13419 | 4261 |

Pääasiallinen toiminta

| Pääasiallinen toiminta | 1980 | | 1985 | | 1990 | |
|---------------------------|---------------|-------------|---------------|-------------|---------------|-------------|
| | Yh- teensä | Mie- hiä | Yh- teensä | Mie- hiä | Yh- teensä | Mie- hiä |
| Koko väestö | 208645 | 102103 | 209082 | 102138 | 208223 | 101668 |
| Työvoima | 94013 | 51256 | 99611 | 53291 | 97419 | 51614 |
| Työlliset | .. | .. | 93004 | 49648 | 89747 | 46824 |
| Palkansaajat | 70808 | 37948 | 73177 | 37684 | 70761 | 35414 |
| Yrittäjät ym. | 20920 | 11912 | 19827 | 11964 | 18986 | 11410 |
| Työttömät | .. | .. | 6607 | 3643 | 7672 | 4790 |
| Työvoiman ulkop. | 114632 | 50847 | 109471 | 48847 | 110804 | 50054 |
| 0 - 14 -vuotiaat | 39503 | 20000 | 37662 | 19157 | 37693 | 19127 |
| Opiskelijat | 19748 | 9610 | 16269 | 7363 | 14200 | 6386 |
| Eläkeläiset | 40333 | 16803 | 45678 | 18959 | 50973 | 21282 |
| Muut | 15048 | 4434 | 9862 | 3368 | 7938 | 3259 |

¹⁾ Vuonna 1980 työvoima = ammatissa toimiva väestö

Suurimmat taajamat 1990 ¹⁾

| | 1990 | 1985 | 1980 |
|--------------------------|--------|--------|--------|
| Koko väestö | 208223 | 209082 | 208645 |
| Taajama-aste | 66.2 | 62.6 | 57.8 |
| Taajamaväestö | 137875 | 130962 | 120665 |
| *Mikkeli | 34070 | 32987 | 27364 |
| Savonlinna | 23998 | 23241 | 8694 |
| *Heinola | 16740 | 14857 | 14736 |
| *Pieksämäki | 16569 | 13622 | 13067 |
| Asemanseutu (Mäntyharju) | 4445 | 4053 | 3292 |
| Juva kk | 3671 | 3457 | 2829 |
| Kangasniemi kk | 3257 | 2865 | 2491 |
| Sysmä kk | 2751 | 2537 | 2354 |
| Kerimäki kk | 2708 | 2037 | 1569 |
| Heinolan mlk | 2450 | 1870 | 1771 |

* Taajama sijaitsee useamman kunnan alueella

¹⁾ Suurimmat taajamat vuoden 1990 asukasluvun mukaan

Väestö 5-vuotiskäluokittain 1990

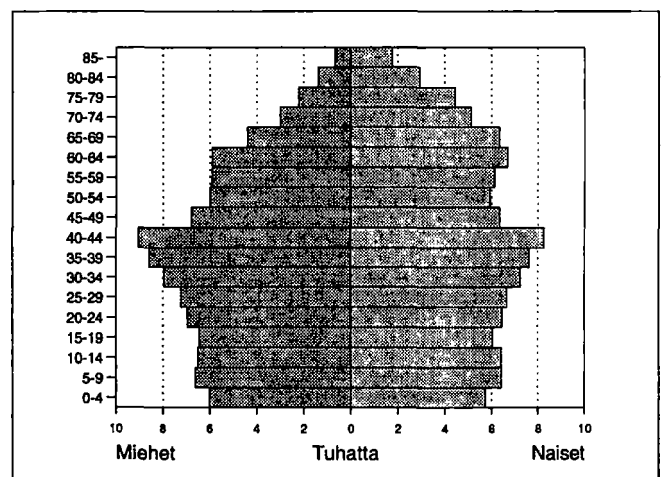

Ulkomaan kansalaiset

| Ikä | 1985 | | | 1990 | | |
|----------|---------------|--------|--------|---------------|--------|--------|
| | Yh- teensä | Miehiä | Naisia | Yh- teensä | Miehiä | Naisia |
| Yhteensä | 253 | 143 | 110 | 413 | 212 | 201 |
| 0 - 14 | 63 | 34 | 29 | 56 | 29 | 27 |
| 15 - 29 | 53 | 28 | 25 | 97 | 45 | 52 |
| 30 - 44 | 76 | 45 | 31 | 148 | 76 | 72 |
| 45 - 64 | 26 | 19 | 7 | 66 | 39 | 27 |
| 65 + | 35 | 17 | 18 | 46 | 23 | 23 |

Valtionveronalaiset tulot/henkilö, mk

| | 1980 | 1985 | 1990 |
|--------------|-------|-------|-------|
| Työvoima | 35103 | 59465 | 91996 |
| Työlliset | .. | 61598 | 95115 |
| Palkansaajat | 38405 | 65580 | 98743 |
| Yrittäjät | 25212 | 46423 | 81375 |

¹⁾ Vuonna 1980 työvoima = ammatissa toimiva väestö

Koulutusaste

| Koulutusaste | 1980 | | 1985 | | 1990 | |
|----------------------|---------------|-------------|---------------|-------------|---------------|-------------|
| | Yh- teensä | Mie- hiä | Yh- teensä | Mie- hiä | Yh- teensä | Mie- hiä |
| 15 vuotta täyttäneet | 169142 | 82103 | 171420 | 82981 | 170530 | 82541 |
| Vain perusaste | 109338 | 52670 | 98882 | 47338 | 91059 | 44089 |
| Väh. al. keskiaste | 59804 | 29433 | 72538 | 35643 | 79471 | 38452 |
| Alempi keskiaste | 36488 | 18418 | 43706 | 22276 | 45755 | 22910 |
| Ylempi keskiaste | 15358 | 7192 | 19389 | 8890 | 22258 | 10091 |
| Vain yo-tutkinto | 5482 | 2487 | 6720 | 3028 | 6600 | 2951 |
| Korkea-aste | 7958 | 3823 | 9443 | 4477 | 11458 | 5451 |
| Alin korkea-aste | 3716 | 1669 | 4398 | 1946 | 5552 | 2580 |
| Alempi kand.aste | 1917 | 726 | 2037 | 746 | 2191 | 800 |
| Ylempi kand.aste | 2249 | 1363 | 2904 | 1696 | 3550 | 1940 |
| Tutkijakoulutus | 76 | 65 | 104 | 89 | 165 | 131 |

Toimiala

| Toimiala | Työllinen työvoima ¹⁾ | | | | | |
|------------------------|----------------------------------|-------|---------------|-------|---------------|-------|
| | 1980 | | 1985 | | 1990 | |
| | Yh- teensä | % | Yh- teensä | % | Yh- teensä | % |
| Yhteensä | 94013 | 100.0 | 93004 | 100.0 | 89747 | 100.0 |
| Maa- ja metsätalous | 21802 | 23.1 | 18805 | 20.2 | 15140 | 16.8 |
| Kaivostoiminta | 265 | 0.2 | 241 | 0.2 | 224 | 0.2 |
| Teollisuus | 19742 | 20.9 | 18958 | 20.3 | 16702 | 18.6 |
| Energia- ja vesihuolto | 717 | 0.7 | 787 | 0.8 | 873 | 0.9 |
| Rakentaminen | 6979 | 7.4 | 7254 | 7.7 | 6546 | 7.2 |
| Kauppa ja majoitus | 10658 | 11.3 | 10810 | 11.6 | 11860 | 13.2 |
| Liikenne | 7217 | 7.6 | 6844 | 7.3 | 6104 | 6.8 |
| Rahoiutus ja vakuutus | 2731 | 2.9 | 3623 | 3.8 | 5944 | 6.6 |
| Yht.kunn.palvelut | 21527 | 22.8 | 25351 | 27.2 | 23903 | 26.6 |

¹⁾ Vuonna 1980 ammatissa toimiva väestö

Työllisten sosioekonominen asema

| Sosioekonominen asema | 1980 | | 1985 | | 1990 | |
|-----------------------|---------------|-------|---------------|-------|---------------|-------|
| | Yh- teensä | % | Yh- teensä | % | Yh- teensä | % |
| Yhteensä | 94013 | 100.0 | 93004 | 100.0 | 89747 | 100.0 |
| Yrittäjät | 18130 | 19.2 | 17981 | 19.3 | 18641 | 20.7 |
| Maatalousyrittäjät | 13724 | 14.5 | 12298 | 13.2 | 11767 | 13.1 |
| Muut yrittäjät | 4406 | 4.6 | 5683 | 6.1 | 6874 | 7.6 |
| Työnantajat | 1728 | 1.8 | 2136 | 2.2 | .. | .. |
| Yksinäisyrittäjät | 2678 | 2.8 | 3547 | 3.8 | .. | .. |
| Ylemmät toimihenkilöt | 6975 | 7.4 | 8465 | 9.1 | 9222 | 10.2 |
| Alemmät toimihenkilöt | 23345 | 24.8 | 26529 | 28.5 | 26845 | 29.9 |
| Työntekijät | 41706 | 44.3 | 38940 | 41.8 | 33533 | 37.3 |
| Maatalous | 4502 | 4.7 | 3932 | 4.2 | 3126 | 3.4 |
| Teollisuus | 18969 | 20.1 | 17139 | 18.4 | 13930 | 15.5 |
| Muu tuotantotyö | 6816 | 7.2 | 6648 | 7.1 | 5678 | 6.3 |
| Jakelu- ja palvelutyö | 11419 | 12.1 | 11221 | 12.0 | 10523 | 11.7 |
| Tuntematon | 3857 | 4.1 | 1089 | 1.1 | 1506 | 1.6 |

Työvoiman koulutusaste 1990

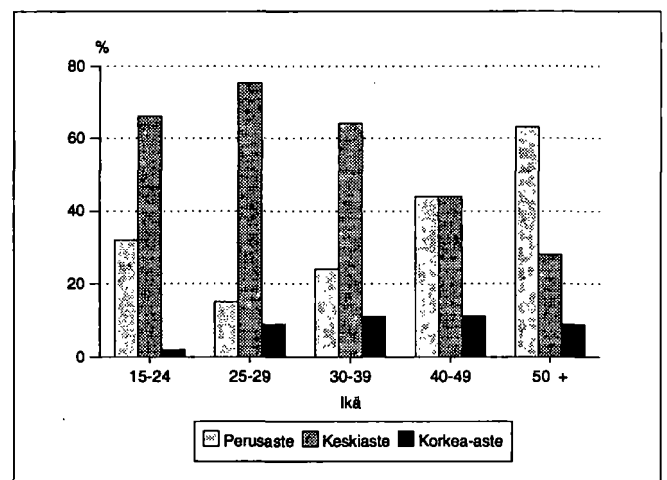

Työnantajasektori

| Työnantajasektori | 1980 | | 1985 | | 1990 | |
|--------------------|---------------|-------|---------------|-------|---------------|-------|
| | Yh- teensä | % | Yh- teensä | % | Yh- teensä | % |
| Palkansaajat | 70808 | 100.0 | 73177 | 100.0 | 70761 | 100.0 |
| Julkinen sektori | 26312 | 37.1 | 28249 | 38.6 | 29414 | 41.5 |
| Valtio | 8890 | 12.5 | 8526 | 11.6 | 8133 | 11.5 |
| Kunta | 14486 | 20.4 | 17523 | 23.9 | 19283 | 27.2 |
| Valtioenemm. oy | 2936 | 4.1 | 2200 | 3.0 | 1998 | 2.8 |
| Yksityinen sektori | 43907 | 62.0 | 42830 | 58.5 | 41347 | 58.4 |
| Tuntematon | 589 | 0.8 | 2098 | 2.8 | - | 0.0 |

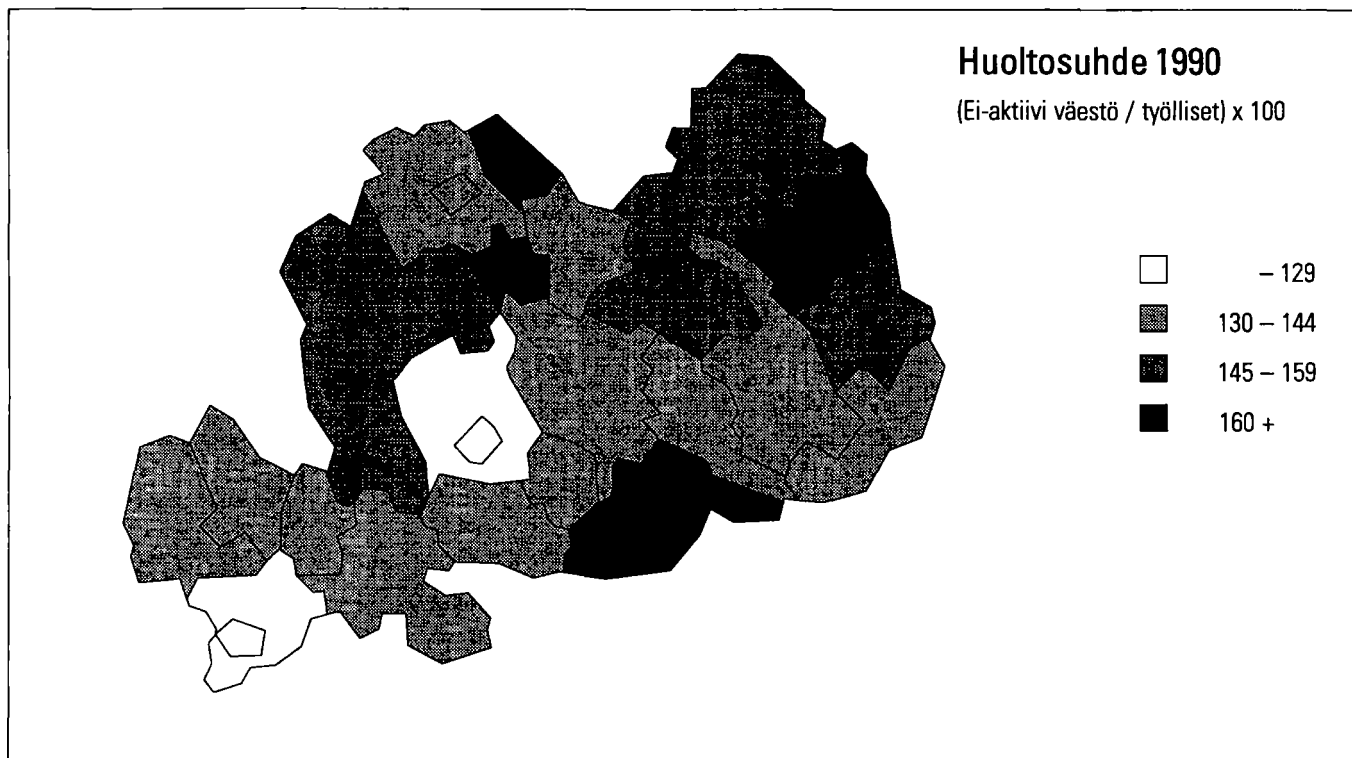

Perhetyyppi

| Perhetyyppi | 1980 | | 1985 | | 1990 | |
|----------------------------------|----------|-------|----------|-------|----------|-------|
| | Yhteensä | % | Yhteensä | % | Yhteensä | % |
| Perheitä yhteensä | 52171 | 100.0 | 53149 | 100.0 | 57127 | 100.0 |
| Aviopari, ei lapsia | 12429 | 23.8 | 13777 | 25.9 | 15740 | 27.6 |
| Avopari, ei lapsia ¹⁾ | .. | .. | .. | .. | 4764 | 8.3 |
| Aviopari ja lapsia | 30710 | 58.9 | 29706 | 55.9 | 26502 | 46.4 |
| Avopari ja lapsia | 810 | 1.6 | 1264 | 2.4 | 2788 | 4.9 |
| Äiti ja lapsia | 7107 | 13.6 | 7254 | 13.6 | 6297 | 11.0 |
| Isä ja lapsia | 1115 | 2.1 | 1148 | 2.2 | 1036 | 1.8 |
| Henkilöitä perheissä | 170085 | | 167479 | | 170708 | |
| Lapsiperheitä ²⁾ | 28541 | | 26795 | | 25483 | |
| Keskim.lapsiluku | 1.7 | | 1.7 | | 1.8 | |

¹⁾ Avioparit, joilla ei ole yhteisiä lapsia on päätelty ensimmäisen kerran vuoden 1990 väestölaskennassa

²⁾ Perheet, joissa vähintään 1 alle 18-vuotias lapsi.

Keskimääräinen lapsiluku = Alle 18-vuotiaiden lasten lkm / lapsiperheiden lkm

Lapsiperheet 1990 ¹⁾

| Perhetyyppi | Yhteensä | Nuorimman lapsen ikä | | | |
|----------------|----------|----------------------|------|-------|-------|
| | | 0-2 | 3-6 | 7-15 | 16-17 |
| Lapsiperheet | 25483 | 6295 | 5899 | 11190 | 2099 |
| Aviopari | 19593 | 4872 | 4538 | 8595 | 1588 |
| Avopari | 2515 | 1010 | 641 | 753 | 111 |
| Äiti ja lapsia | 2921 | 396 | 646 | 1545 | 334 |
| Isä ja lapsia | 454 | 17 | 74 | 297 | 66 |

¹⁾ Perheet, joissa vähintään 1 alle 18-vuotias lapsi

Lapsiperheet lapsiluvun mukaan 1980, 1985 ja 1990

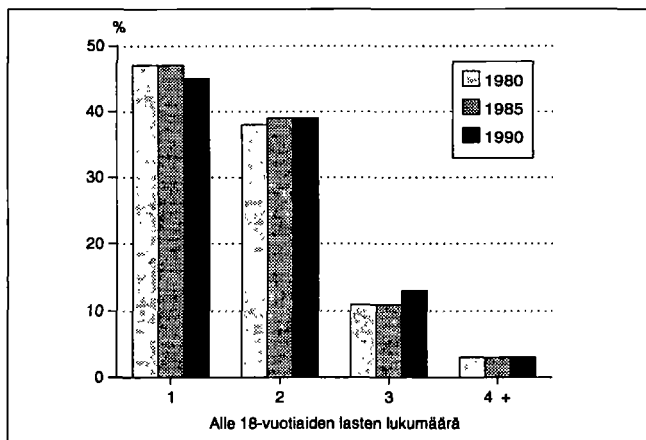

Yksinasuvien osuus ikäluokittain 1990

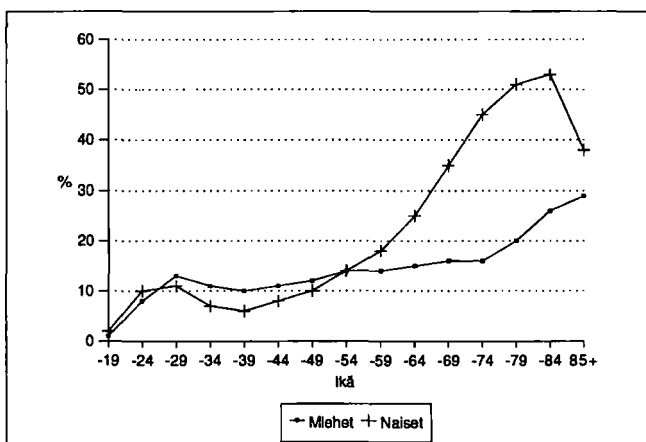

Asumistiheys

| | 1980 | 1985 | 1990 |
|-------------------------------|-------|-------|-------|
| Asuntokuntia yht. | 73888 | 78062 | 84015 |
| Asuntokuntien keskikoko | 2.7 | 2.6 | 2.4 |
| Ahtaasti asuvia ¹⁾ | 26074 | 20846 | 16092 |
| Huoneita/asuntokunta | 3.4 | 2.7 | 2.8 |
| Huoneita/henkilö | 1.2 | 1.0 | 1.1 |
| m ² /asuntokunta | 70.0 | 74.3 | 76.5 |
| m ² /henkilö | 25.0 | 28.1 | 31.3 |

¹⁾ Normi 4: Enemmän kuin 1 henkilö / huone, kun keittiötä ei lasketa mukaan

Hallintaperuste

| Hallintaperuste | 1980 | 1985 | 1990 |
|---------------------|-------|-------|-------|
| Asuntokuntia | 73888 | 78062 | 84015 |
| Omistaa talon | 33745 | 36361 | 38024 |
| Omistaa osakkeet | 14117 | 19100 | 23859 |
| Työsuhdeasunto | 6694 | 4545 | 2021 |
| Vuokra-asunto | 14450 | 14573 | 18027 |
| Muu hallintaperuste | 4882 | 3483 | 2084 |

Asuntokunnan koko, ahtaasti asuvat

| Henkilöluku | 1980 | | 1985 | | 1990 | |
|--------------|---------------|----------------------------------|---------------|----------------------------------|---------------|----------------------------------|
| | Yh- teensä | Ahtaasti asuvia ¹⁾ | Yh- teensä | Ahtaasti asuvia ¹⁾ | Yh- teensä | Ahtaasti asuvia ¹⁾ |
| Asuntokunnat | 73888 | 26074 | 78062 | 20846 | 84015 | 16092 |
| 1 henk. | 19103 | - | 21209 | - | 26110 | - |
| 2 henk. | 18004 | 4025 | 20711 | 3065 | 24646 | 2293 |
| 3 henk. | 13985 | 6304 | 14366 | 5000 | 13736 | 3540 |
| 4 henk. | 12778 | 7368 | 13390 | 6350 | 12399 | 5102 |
| 5 henk. | 5913 | 4611 | 5432 | 3842 | 4844 | 3200 |
| 6 henk. | 2564 | 2324 | 1939 | 1667 | 1561 | 1297 |
| 7+ henk. | 1541 | 1442 | 1015 | 922 | 719 | 660 |

¹⁾ Normi 4: Enemmän kuin 1 henkilö / huone, kun keittiötä ei lasketa mukaan

Asuntokuntien rakenne (%) vuosina 1980, 1985 ja 1990

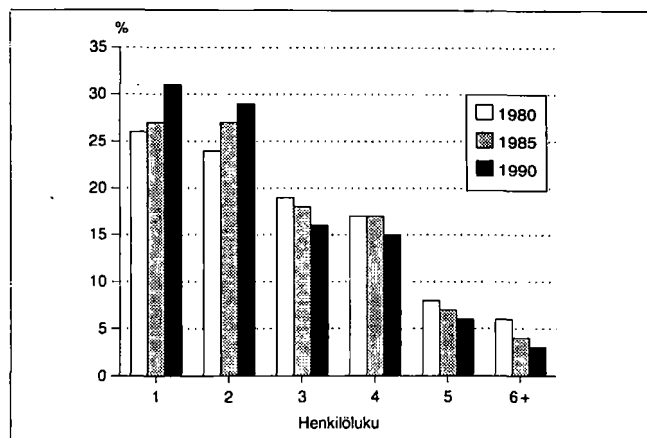

Asuntokunnan koko, huoneluku 1990

| Henkilöluku | Huoneluku, keittiö ei mukana | | | | | |
|--------------|------------------------------|-------|-------|-------|-------|------|
| | Yh- teensä | 1 | 2 | 3 | 4 | 5+ |
| Asuntokunnat | 84015 | 13118 | 25322 | 19532 | 15722 | 9333 |
| 1 henk. | 26110 | 10096 | 10580 | 3206 | 1339 | 483 |
| 2 henk. | 24646 | 2272 | 9909 | 6606 | 3989 | 1626 |
| 3 henk. | 13736 | 448 | 3087 | 4606 | 3642 | 1833 |
| 4 henk. | 12399 | 190 | 1276 | 3628 | 4347 | 2811 |
| 5 henk. | 4844 | 72 | 322 | 1088 | 1716 | 1598 |
| 6 henk. | 1561 | 24 | 104 | 265 | 515 | 640 |
| 7+ henk. | 719 | 16 | 44 | 133 | 174 | 342 |

Tulot / asuntokunta 1990

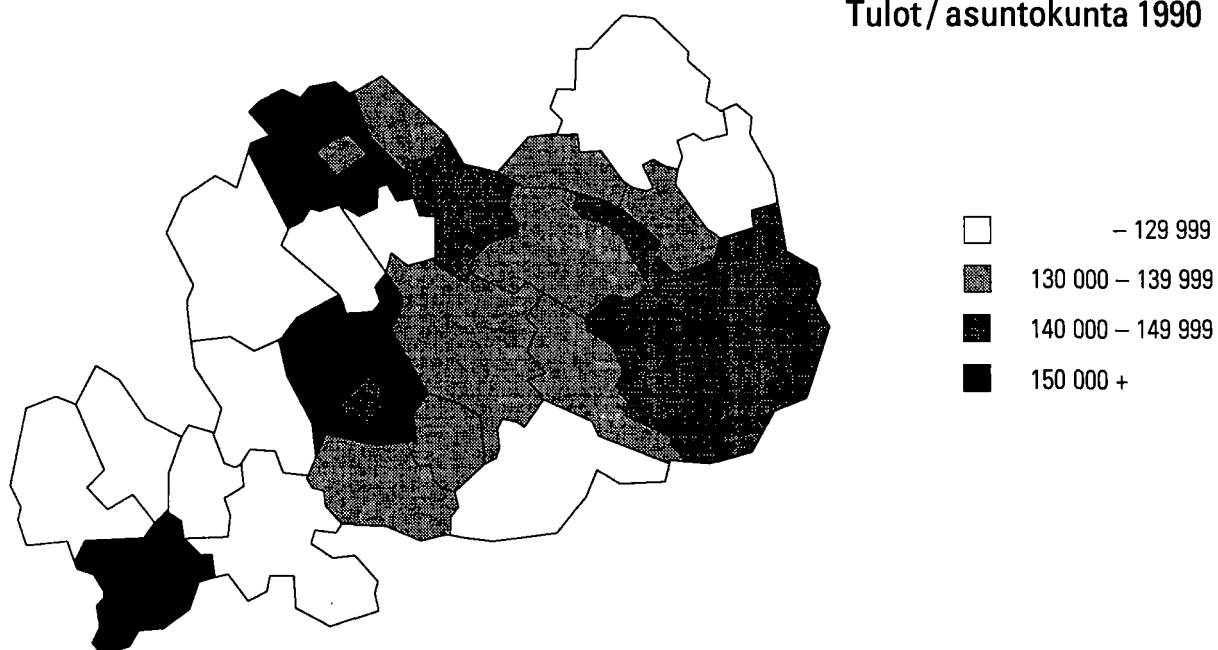

Talotyyppi

| Talotyyppi | 1980 | | 1985 | | 1990 | |
|---------------------|------------------|---------------|------------------|---------------|------------------|---------------|
| | Raken- nuksia | Asun- toja | Raken- nuksia | Asun- toja | Raken- nuksia | Asun- toja |
| Kaikki rakennukset | 48682 | 77549 | 51148 | 84089 | 56542 | 91609 |
| Erilliset pientalot | 40287 | 42980 | 42113 | 43094 | 44565 | 45468 |
| Kytkeytyt pientalot | 935 | 5835 | 1747 | 10210 | 2508 | 12728 |
| Asuinkerrostalot | 1902 | 25668 | 1680 | 27062 | 1767 | 29971 |
| Muut | 5558 | 3066 | 5608 | 3723 | 7702 | 3442 |

Huoneistotyyppi

| | 1980 | | 1985 | | 1990 | |
|----------------|---------------|----------------------------|---------------|----------------------------|---------------|----------------------------|
| | Asun- toja | m ² / asunto | Asun- toja | m ² / asunto | Asun- toja | m ² / asunto |
| Kaikki asunnot | 77549 | 69.0 | 84089 | 73.1 | 91609 | 74.8 |
| 1h + kt/kk/k | 15621 | 34.9 | 15462 | 33.9 | 15351 | 33.9 |
| 2h + kk/k | 23281 | 55.1 | 25316 | 55.3 | 28053 | 55.0 |
| 3h + k | 15200 | 79.4 | 18871 | 78.8 | 20636 | 79.1 |
| 4h + k | 11219 | 103.4 | 14457 | 104.4 | 16205 | 105.4 |
| 5h + k | 4042 | 128.1 | 5841 | 127.7 | 7024 | 128.5 |
| Muut | 8186 | 78.3 | 4142 | 123.9 | 4340 | 133.2 |

Asuntojen varustetaso

| Valmistumis- vuosi | 1980 | | | 1990 | | |
|-----------------------|-------|-------------------------|-------------------------------------|-------|-------------------------|-------------------------------------|
| | Hyvä | Puut- teel- linen | Erittäin puut- teel- linen | Hyvä | Puut- teel- linen | Erittäin puut- teel- linen |
| Asuntoja yht. | 42196 | 6012 | 29341 | 68927 | 8553 | 14129 |
| - 1920 | 808 | 360 | 6326 | 1130 | 1031 | 2795 |
| 1921 - 1939 | 719 | 389 | 5367 | 955 | 1123 | 2626 |
| 1940 - 1959 | 5076 | 3140 | 13242 | 6119 | 4413 | 6355 |
| 1960 - 1969 | 10909 | 1511 | 2106 | 10746 | 1021 | 1206 |
| 1970 - 1979 | 22490 | 507 | 1203 | 21431 | 442 | 471 |
| 1980 - 1990 | 1985 | 42 | 193 | 28428 | 465 | 343 |

Toimitilat

| Käyttötarkoitus | 1980 | | 1990 | |
|------------------------|----------|------------------------------------|----------|------------------------------------|
| | Yhteensä | Keskijpnta- ala, m ² | Yhteensä | Keskijpnta- ala, m ² |
| Yhteensä | 8317 | 390.2 | 7438 | 571.1 |
| Myyvälä-ym. tilat | 3076 | 157.9 | 2447 | 268.7 |
| Hoitotilat | 440 | 615.2 | 442 | 667.9 |
| Toimistotilat | 1709 | 132.5 | 1774 | 336.1 |
| Kokoontumistilat | 444 | 427.4 | 397 | 504.0 |
| Opetustilat | 469 | 990.0 | 396 | 1524.9 |
| Teollisuustilat | 1035 | 1025.3 | 968 | 1254.4 |
| Varasto- ja muut tilat | 1144 | 480.6 | 1014 | 667.3 |

Rakennukset rakentamivuoden ja kerrosalan mukaan 1990

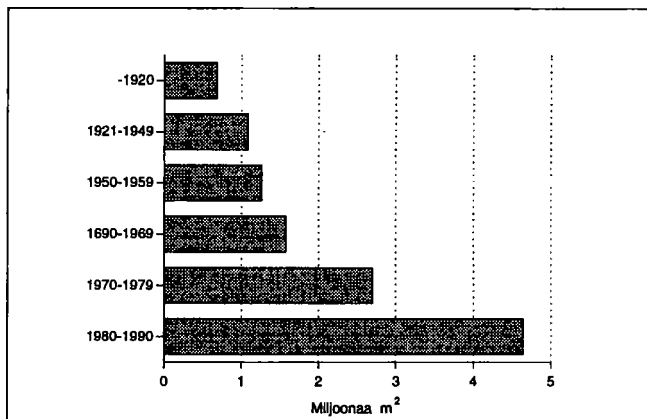

Rakennusten ikä ja kerrosala

| Rakentamis- vuosi | Asuinrakennukset | | Muut rakennukset | |
|----------------------|------------------|----------------------------------|------------------|----------------------------------|
| | Kpl | Kerrosala, 100 m ² | Kpl | Kerrosala, 100 m ² |
| Rakennuksia yht. | 48944 | 81084 | 7598 | 38897 |
| - 1920 | 4821 | 5059 | 355 | 1730 |
| 1921 - 1939 | 4361 | 3897 | 277 | 1499 |
| 1940 - 1959 | 13267 | 13518 | 732 | 4518 |
| 1960 - 1969 | 5635 | 10486 | 754 | 5241 |
| 1970 - 1979 | 7551 | 18635 | 1457 | 8358 |
| 1980 - 1990 | 12930 | 29370 | 3499 | 17035 |

Asunnon varusteet

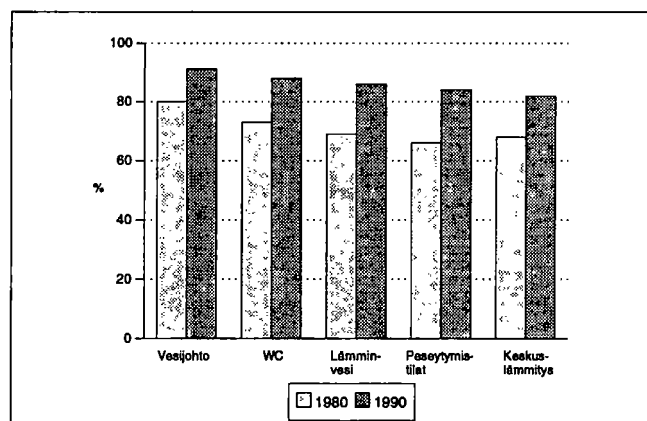

Suosituimmat kesämökkikunnat

| | 1980 | | 1990 |
|--------------|-------|--------------|-------|
| Kesämökkejä | 26691 | | 41845 |
| Mäntyharju | 2109 | Mäntyharju | 3195 |
| Mikkelin mlk | 2051 | Kangasniemi | 2798 |
| Kangasniemi | 1773 | Savonlinna | 2660 |
| Savonlinna | 1690 | Sysmä | 2578 |
| Sysmä | 1681 | Mikkelin mlk | 2541 |
| Heinolan mlk | 1618 | Heinolan mlk | 2236 |
| Ristiina | 1456 | Ristiina | 2212 |
| Puumala | 1431 | Puumala | 2126 |
| Hirvensalmi | 1415 | Hirvensalmi | 2088 |
| Hartola | 1107 | Hartola | 1897 |

Mikkelin läänin kunnat

| | | | |
|--------------------|-----|----------------------|-----|
| Anttola | 378 | Mikkelin mlk | 412 |
| Enonkoski | 380 | Mäntyharju | 416 |
| Hartola | 382 | Pertunmaa | 418 |
| Haukivuori | 384 | Pieksämäen mlk | 420 |
| Heinola | 386 | Pieksämäki | 422 |
| Heinolan mlk | 390 | Punkaharju | 426 |
| Heinävesi | 392 | Puumala | 428 |
| Hirvensalmi | 394 | Rantasalmi | 430 |
| Joroinen | 396 | Ristiina | 432 |
| Juva | 398 | Savonlinna | 434 |
| Jäppilä | 400 | Savonranta | 438 |
| Kangaslampi | 402 | Sulkava | 440 |
| Kangasniemi | 404 | Sysmä | 442 |
| Kerimäki | 406 | Virtasalmi | 444 |
| Mikkeli | 408 | | |

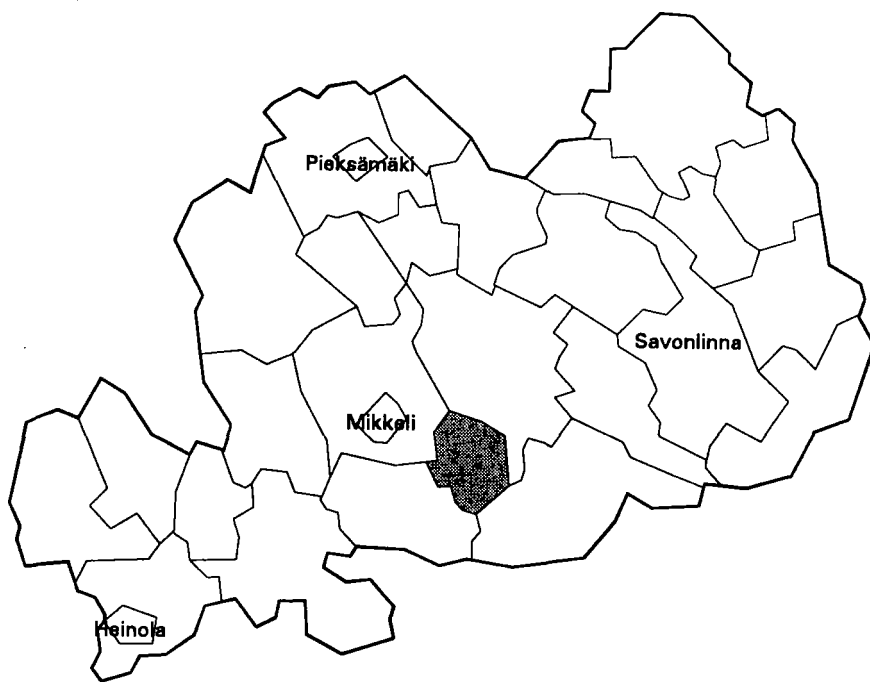

| | |
|--------------------------------------|----------------|
| Kehitysaluevyöhyke | III B-tukialue |
| Kantokyläluokka | 2 |
| Kokonaispinta-ala (km ²) | 363.3 |
| Maapinta-ala (km ²) | 257.2 |
| Väkiluku 1991 | 1952 |
| Asukastiheys (as/km ²) | 8 |
| Ruotsinkielisten osuus (%) | 0.1 |
| Väkilukuennuste 2000 | 2142 |
| Työttömyysaste 1992 | 15.5 |
| Työpaikkaomavaraisuus (%) | 79.2 |
| Veroäyrin hinta 1993 | 18.0 |
| Äyriä/asukas 1991 | 43367 |

Väestörakenne

| Ikä | 1980 | | 1985 | | 1990 | |
|-------------|---------------|--------|---------------|--------|---------------|--------|
| | Yh- teensä | Miehiä | Yh- teensä | Miehiä | Yh- teensä | Miehiä |
| Koko väestö | 1792 | 869 | 1807 | 887 | 1958 | 984 |
| 0 - 6 | 128 | 57 | 150 | 76 | 189 | 93 |
| 7 - 14 | 181 | 81 | 171 | 76 | 200 | 106 |
| 15 - 29 | 417 | 225 | 403 | 204 | 341 | 174 |
| 30 - 44 | 289 | 165 | 327 | 188 | 447 | 242 |
| 45 - 64 | 493 | 248 | 481 | 248 | 475 | 255 |
| 65 - 74 | 166 | 59 | 167 | 70 | 207 | 90 |
| 75 + | 118 | 34 | 108 | 25 | 99 | 24 |

Pääasiallinen toiminta

| Pääasiallinen toiminta | 1980 ¹⁾ | | 1985 | | 1990 | |
|---------------------------|--------------------|-------------|---------------|-------------|---------------|-------------|
| | Yh- teensä | Mie- hiä | Yh- teensä | Mie- hiä | Yh- teensä | Mie- hiä |
| Koko väestö | 1792 | 869 | 1807 | 887 | 1958 | 984 |
| Työvoima | 778 | 462 | 857 | 481 | 898 | 488 |
| Työlliset | .. | .. | 807 | 452 | 843 | 449 |
| Palkansaajat | 454 | 267 | 502 | 265 | 560 | 272 |
| Yrittäjät ym. | 311 | 185 | 305 | 187 | 283 | 177 |
| Työttömät | .. | .. | 50 | 29 | 55 | 39 |
| Työvoiman ulkopuolella | 1014 | 407 | 950 | 406 | 1060 | 496 |
| 0 - 14 -vuotiaat | 309 | 138 | 321 | 152 | 389 | 199 |
| Opiskelijat | 180 | 89 | 133 | 56 | 122 | 53 |
| Eläkeläiset | 391 | 143 | 405 | 168 | 467 | 206 |
| Muut | 134 | 37 | 91 | 30 | 82 | 38 |

¹⁾ Vuonna 1980 työvoima = ammatissa toimiva väestö

Väestö taajamittain

| | 1980 | 1985 | 1990 |
|---------------|------|------|------|
| Koko väestö | 1792 | 1807 | 1958 |
| Taajama-aste | 31.5 | 40.5 | 48.1 |
| Taajamaväestö | 565 | 733 | 943 |
| Anttolankylä | 565 | 733 | 943 |

Koulutusaste

| Koulutusaste | 1980 | | 1985 | | 1990 | |
|-----------------------|---------------|-------------|---------------|-------------|---------------|-------------|
| | Yh- teensä | Mie- hiä | Yh- teensä | Mie- hiä | Yh- teensä | Mie- hiä |
| 15 vuotta täyttäneet | 1483 | 731 | 1486 | 735 | 1569 | 785 |
| Vain perusaste | 1015 | 486 | 901 | 434 | 862 | 429 |
| Väh. alempi keskiaste | 468 | 245 | 585 | 301 | 707 | 356 |
| Alempi keskiaste | 301 | 167 | 372 | 199 | 415 | 213 |
| Ylempi keskiaste | 126 | 63 | 154 | 73 | 202 | 98 |
| Vain yo-tutkinto | 47 | 23 | 60 | 25 | 62 | 23 |
| Korkea-aste | 41 | 15 | 59 | 29 | 90 | 45 |

Toimiala

| Toimiala | Työllinen työvoima ¹⁾ | | | Työpaikat | | |
|----------------------|----------------------------------|------|------|-----------|------|------|
| | 1980 | 1985 | 1990 | 1980 | 1985 | 1990 |
| Yhteensä | 778 | 807 | 843 | 635 | 618 | 668 |
| Maa- ja metsätalous | 322 | 275 | 218 | 318 | 273 | 217 |
| Teollisuus | 121 | 111 | 102 | 111 | 67 | 67 |
| Rakentaminen | 50 | 65 | 51 | 37 | 38 | 42 |
| Kauppa ja majoitus | 74 | 73 | 92 | 52 | 51 | 83 |
| Liikenne | 48 | 54 | 57 | 18 | 25 | 31 |
| Rahoitus ja vakuutus | 13 | 22 | 47 | 8 | 12 | 29 |
| Yht.kunn.palvelut | 136 | 203 | 261 | 90 | 150 | 184 |

¹⁾ Vuonna 1980 ammatissa toimiva väestö

Kunnassa asuvien työssäkäyntikunta

| | 1985 | 1990 |
|---------------------------|------|------|
| Kunnassa asuvat työlliset | 807 | 843 |
| <i>Työssäkäyntikunta</i> | | |
| Anttola | 574 | 583 |
| Muut kunnat yht. joista | 233 | 260 |
| Mikkeli | 195 | 200 |
| Mikkelin mlk | 12 | 14 |
| Helsinki | 6 | 12 |

Rakennukset talotyypeittäin

| Talotyyppi | 1980 | | 1985 | | 1990 | |
|---------------------|-------------|----------|-------------|----------|-------------|----------|
| | Rakennuksia | Asuntoja | Rakennuksia | Asuntoja | Rakennuksia | Asuntoja |
| Kaikki rakennukset | 583 | 636 | 625 | 648 | 713 | 764 |
| Erilliset pientalot | 515 | 533 | 539 | 521 | 577 | 561 |
| Kytkeytyt pientalot | 12 | 70 | 21 | 98 | 34 | 155 |
| Asuinkerrostalot | 1 | 13 | 3 | 13 | 2 | 19 |
| Muut | 55 | 20 | 62 | 16 | 100 | 29 |

Asumistiheys

| | 1980 | 1985 | 1990 |
|-------------------------------|------|------|------|
| Asuntokuntia yht. | 586 | 619 | 718 |
| Asuntokuntien keskikoko | 2.9 | 2.8 | 2.7 |
| Ahtaasti asuvia ¹⁾ | 190 | 165 | 138 |
| Huoneita/asuntokunta | 3.7 | 3.0 | 3.2 |
| Huoneita/henkilö | 1.2 | 1.0 | 1.1 |
| m ² /asuntokunta | 79.7 | 86.0 | 89.7 |
| m ² /henkilö | 26.7 | 29.8 | 33.2 |

¹⁾ Normi 4: Enemmän kuin 1 henkilö / huone, kun keittiötä ei lasketa mukaan

Työnantajasektori

| Työnantajasektori | 1980 | | 1985 | | 1990 | |
|--------------------|----------|-------|----------|-------|----------|-------|
| | Yhteensä | % | Yhteensä | % | Yhteensä | % |
| Palkansaajat | 454 | 100.0 | 502 | 100.0 | 560 | 100.0 |
| Julkinen sektori | 149 | 32.8 | 179 | 35.6 | 228 | 40.7 |
| Valtio | 46 | 10.1 | 57 | 11.3 | 67 | 11.9 |
| Kunta | 90 | 19.8 | 114 | 22.7 | 147 | 26.2 |
| Valtioenemm. oy | 13 | 2.8 | 8 | 1.5 | 14 | 2.5 |
| Yksityinen sektori | 303 | 66.7 | 303 | 60.3 | 332 | 59.2 |
| Tuntematon | 2 | 0.4 | 20 | 3.9 | 0 | 0.0 |

Työpaikan sijainti elinkeinoittain 1990

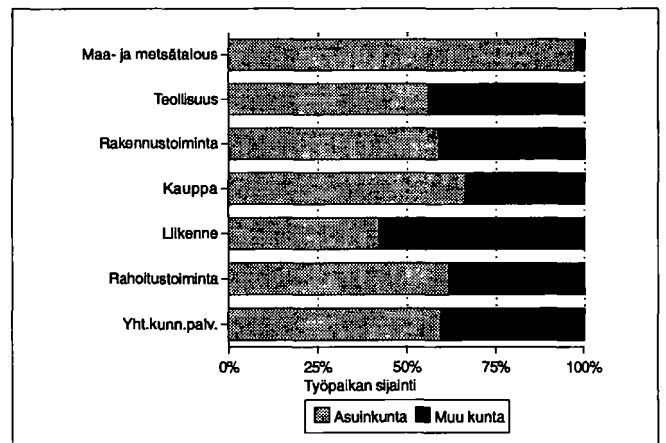

Kesämököt

| | 1980 | | 1990 | |
|----------------------------|----------|-------|----------|-------|
| | Yhteensä | % | Yhteensä | % |
| Kesämökkejä | 713 | 100.0 | 1004 | 100.0 |
| <i>Omistajan kotikunta</i> | | | | |
| Anttola | 112 | 15.7 | 171 | 17.0 |
| Läänin muu kunta | 260 | 36.4 | 374 | 37.2 |
| Muu kunta | 263 | 36.8 | 397 | 39.5 |

Asuntokuntien rakenne (%) vuosina 1980, 1985 ja 1990

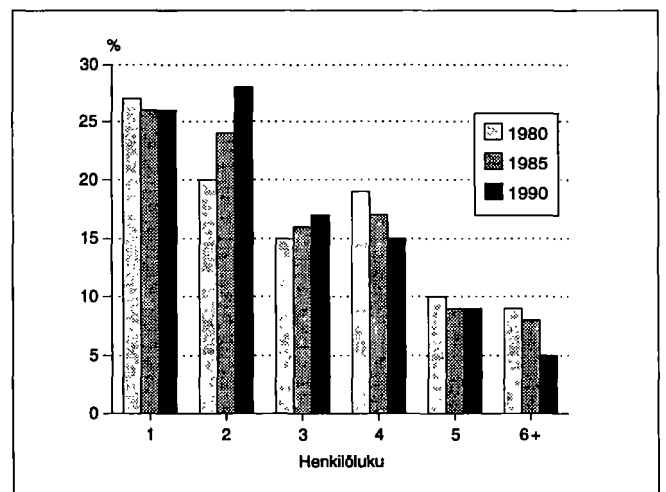

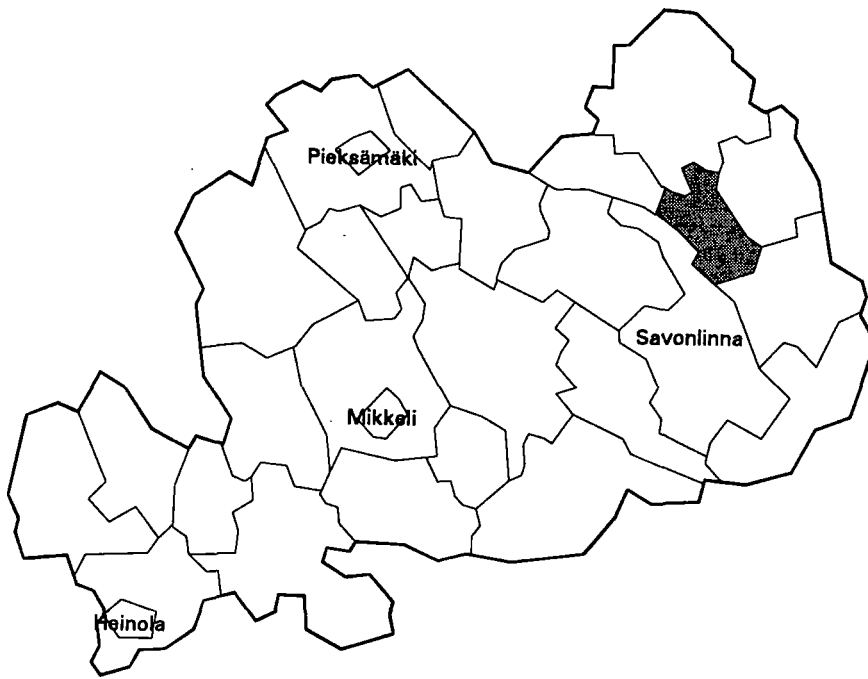

| | |
|--------------------------------------|--------------|
| Kehitysaluevyöhyke | I B-tukialue |
| Kantokykyluokka | 1 |
| Kokonaispinta-ala (km ²) | 452.7 |
| Maapinta-ala (km ²) | 323.7 |
| Väkiluku 1991 | 2185 |
| Asukastiheys (as/km ²) | 7 |
| Ruotsinkielisten osuus (%) | 0.1 |
| Väkilukuennuste 2000 | 2172 |
| Työttömyysaste 1992 | 18.9 |
| Työpaikkaomavaraisuus (%) | 98.0 |
| Veroäyrin hinta 1993 | 17.0 |
| Äyrejä/asukas 1991 | 39332 |

Väestörakenne

| Ikä | 1980 | | 1985 | | 1990 | |
|-------------|-----------|--------|-----------|--------|-----------|--------|
| | Yh-teensä | Miehiä | Yh-teensä | Miehiä | Yh-teensä | Miehiä |
| Koko väestö | 2032 | 1009 | 2223 | 1104 | 2217 | 1099 |
| 0 - 6 | 133 | 65 | 208 | 105 | 194 | 92 |
| 7 - 14 | 237 | 128 | 223 | 114 | 254 | 117 |
| 15 - 29 | 475 | 250 | 501 | 267 | 400 | 218 |
| 30 - 44 | 345 | 190 | 460 | 254 | 487 | 266 |
| 45 - 64 | 491 | 233 | 469 | 237 | 483 | 265 |
| 65 - 74 | 238 | 100 | 223 | 73 | 211 | 74 |
| 75 + | 113 | 43 | 139 | 54 | 188 | 67 |

Pääasiallinen toiminta

| Pääasiallinen toiminta | 1980 ¹⁾ | | 1985 | | 1990 | |
|------------------------|--------------------|--------|-----------|--------|-----------|--------|
| | Yh-teensä | Miehiä | Yh-teensä | Miehiä | Yh-teensä | Miehiä |
| Koko väestö | 2032 | 1009 | 2223 | 1104 | 2217 | 1099 |
| Työvoima | 806 | 481 | 956 | 559 | 923 | 523 |
| Työlliset | .. | .. | 905 | 540 | 811 | 454 |
| Palkansaajat | 423 | 270 | 586 | 352 | 492 | 265 |
| Yrittäjät ym. | 352 | 194 | 319 | 188 | 319 | 189 |
| Työttömät | .. | .. | 51 | 19 | 112 | 69 |
| Työvoiman ulkopuolella | 1226 | 528 | 1267 | 545 | 1294 | 576 |
| 0 - 14 -vuotiaat | 370 | 193 | 431 | 219 | 448 | 209 |
| Opiskelijat | 217 | 88 | 181 | 77 | 143 | 73 |
| Eläkeläiset | 461 | 194 | 512 | 203 | 582 | 243 |
| Muut | 178 | 53 | 143 | 46 | 121 | 51 |

¹⁾ Vuonna 1980 työvoima = ammatissa toimiva väestö

Väestö taajamittain

| | 1980 | 1985 | 1990 |
|-----------------------|------|------|------|
| Koko väestö | 2032 | 2223 | 2217 |
| Taajama-aste | 20.4 | 33.2 | 37.8 |
| Taajamaväestö | 415 | 740 | 840 |
| Kirkonkylä(Enonkoski) | 415 | 740 | 840 |

Koulutusaste

| Koulutusaste | 1980 | | 1985 | | 1990 | |
|-----------------------|-----------|--------|-----------|--------|-----------|--------|
| | Yh-teensä | Miehiä | Yh-teensä | Miehiä | Yh-teensä | Miehiä |
| 15 vuotta täyttäneet | 1662 | 816 | 1792 | 885 | 1769 | 890 |
| Vain perusaste | 1206 | 607 | 1133 | 579 | 1045 | 545 |
| Väh. alempi keskiaste | 456 | 209 | 659 | 306 | 724 | 345 |
| Alempi keskiaste | 303 | 153 | 452 | 221 | 487 | 241 |
| Ylempi keskiaste | 107 | 41 | 148 | 62 | 171 | 75 |
| Vain yo-tutkinto | 55 | 20 | 68 | 32 | 61 | 27 |
| Korkea-aste | 46 | 15 | 59 | 23 | 66 | 29 |

Toimiala

| Toimiala | Työllinen työvoima ¹⁾ | | | Työpaikat | | |
|----------------------|----------------------------------|------|------|-----------|------|------|
| | 1980 | 1985 | 1990 | 1980 | 1985 | 1990 |
| Yhteensä | 806 | 905 | 811 | 677 | 972 | 795 |
| Maa- ja metsätalous | 412 | 369 | 332 | 396 | 367 | 319 |
| Teollisuus | 78 | 145 | 115 | 54 | 192 | 175 |
| Rakentaminen | 55 | 78 | 58 | 40 | 143 | 47 |
| Kauppa ja majoitus | 43 | 59 | 60 | 36 | 52 | 45 |
| Liikenne | 50 | 56 | 37 | 25 | 48 | 33 |
| Rahoitus ja vakuutus | 11 | 18 | 38 | 10 | 14 | 28 |
| Yht.kunn.palvelut | 121 | 178 | 156 | 112 | 152 | 133 |

¹⁾ Vuonna 1980 ammatissa toimiva väestö

Kunnassa asuvien työssäkäyntikunta

| | 1985 | 1990 | |
|---------------------------|------|------------|----|
| Kunnassa asuvat työlliset | 905 | 811 | |
| <i>Työssäkäyntikunta</i> | | | |
| Enonkoski | 770 | 672 | |
| Muut kunnat yht. | 135 | 139 | |
| joista | | | |
| Savonlinna | 83 | Savonlinna | 89 |
| Kerimäki | 13 | Helsinki | 6 |
| Helsinki | 10 | Kerimäki | 6 |

Rakennukset talotyypeittäin

| Talotyyppi | 1980 | | 1985 | | 1990 | |
|---------------------|------------------|---------------|------------------|---------------|------------------|---------------|
| | Raken- nuksia | Asun- toja | Raken- nuksia | Asun- toja | Raken- nuksia | Asun- toja |
| Kaikki rakennukset | 571 | 657 | 673 | 838 | 745 | 839 |
| Erilliset pientalot | 516 | 533 | 548 | 548 | 574 | 573 |
| Kytkeytyt pientalot | 12 | 67 | 59 | 246 | 54 | 223 |
| Asuinkerrostalot | 3 | 14 | 2 | 9 | 2 | 9 |
| Muut | 40 | 43 | 64 | 35 | 115 | 34 |

Asumistiheys

| | 1980 | 1985 | 1990 |
|-------------------------------|------|------|------|
| Asuntokuntia yht. | 619 | 714 | 771 |
| Asuntokuntien keskikoko | 3.2 | 3.0 | 2.8 |
| Ahtaasti asuvia ¹⁾ | 222 | 250 | 195 |
| Huoneita/asuntokunta | 3.6 | 2.9 | 3.0 |
| Huoneita/henkilö | 1.1 | 0.9 | 1.0 |
| m ² /asuntokunta | 75.3 | 80.0 | 82.4 |
| m ² /henkilö | 23.2 | 25.9 | 29.0 |

¹⁾ Normi 4: Enemmän kuin 1 henkilö / huone, kun keittiötä ei lasketa mukaan

Työnantajasektori

| Työnantajasektori | 1980 | | 1985 | | 1990 | |
|--------------------|---------------|-------|---------------|-------|---------------|-------|
| | Yh- teensä | % | Yh- teensä | % | Yh- teensä | % |
| Palkansaajat | 423 | 100.0 | 586 | 100.0 | 492 | 100.0 |
| Julkinen sektori | 162 | 38.2 | 240 | 40.9 | 279 | 56.7 |
| Valtio | 46 | 10.8 | 46 | 7.8 | 53 | 10.7 |
| Kunta | 104 | 24.5 | 156 | 26.6 | 163 | 33.1 |
| Valtioenemm. oy | 12 | 2.8 | 38 | 6.4 | 63 | 12.8 |
| Yksityinen sektori | 254 | 60.0 | 310 | 52.9 | 213 | 43.2 |
| Tuntematon | 7 | 1.6 | 36 | 6.1 | 0 | 0.0 |

Työpaikan sijainti elinkeinoittain 1990

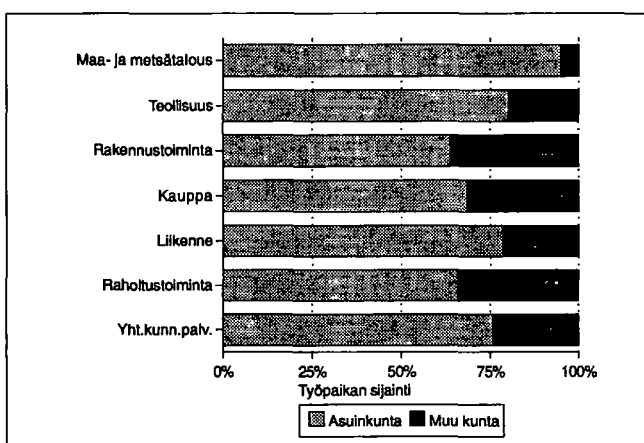

Kesämökkit

| | 1980 | | 1990 | |
|----------------------------|----------|-------|----------|-------|
| | Yhteensä | % | Yhteensä | % |
| Kesämökkejä | 298 | 100.0 | 549 | 100.0 |
| <i>Omistajan kotikunta</i> | | | | |
| Enonkoski | 84 | 28.1 | 166 | 30.2 |
| Läänin muu kunta | 91 | 30.5 | 176 | 32.0 |
| Muu kunta | 76 | 25.5 | 142 | 25.8 |

Asuntokuntien rakenne (%) vuosina 1980, 1985 ja 1990

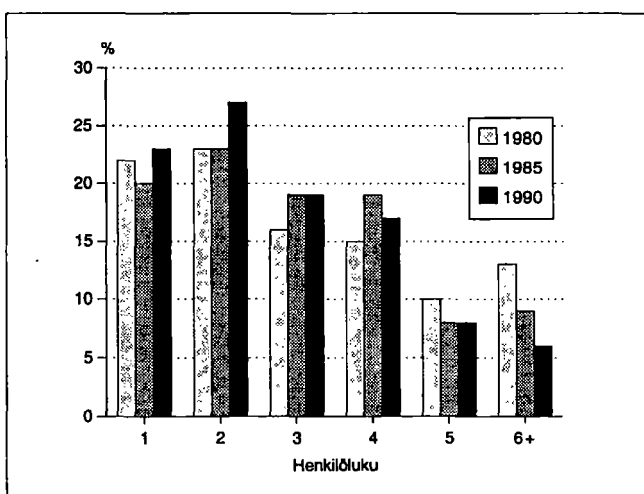

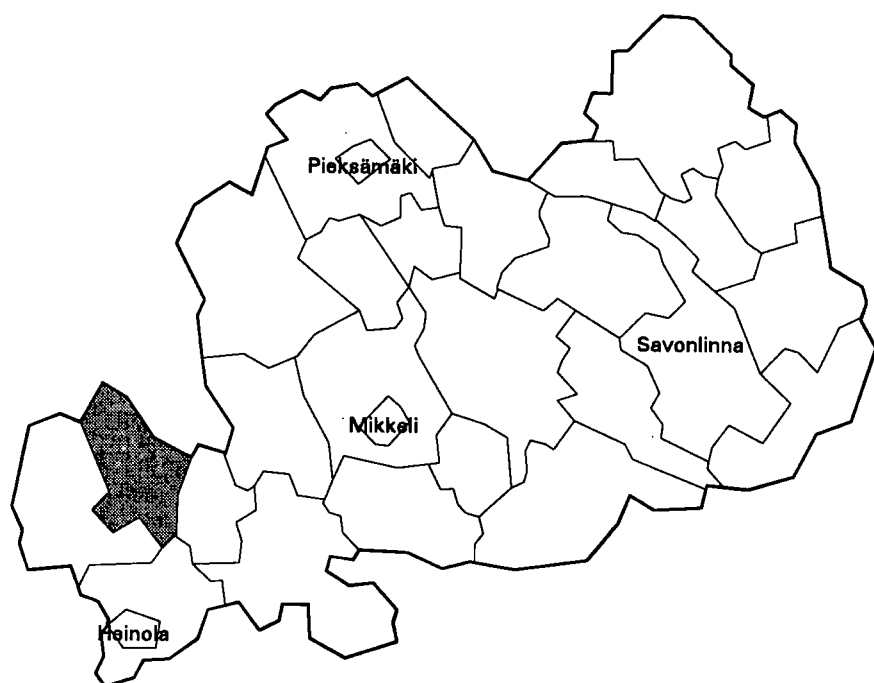

| | |
|--------------------------------------|----------------|
| Kehitysaluevyöhyke | III A-tukialue |
| Kantokyläluokka | 2 |
| Kokonaispinta-ala (km ²) | 675.5 |
| Maapinta-ala (km ²) | 543.9 |
| Väkiluku 1991 | 4270 |
| Asukastiheys (as/km ²) | 8 |
| Ruotsinkielisten osuus (%) | 0.1 |
| Väkilukuennuste 2000 | 4521 |
| Työttömyysaste 1992 | 11.6 |
| Työpaikkaomavaraisuus (%) | 95.5 |
| Veroäyrin hinta 1993 | 18.0 |
| Äyrejä/asukas 1991 | 43343 |

Väestörakenne

| Ikä | 1980 | | 1985 | | 1990 | |
|-------------|----------|--------|----------|--------|----------|--------|
| | Yhteensä | Miehiä | Yhteensä | Miehiä | Yhteensä | Miehiä |
| Koko väestö | 4586 | 2286 | 4338 | 2161 | 4352 | 2165 |
| 0 - 6 | 298 | 160 | 308 | 158 | 345 | 175 |
| 7 - 14 | 478 | 243 | 360 | 189 | 386 | 196 |
| 15 - 29 | 1021 | 565 | 898 | 488 | 751 | 404 |
| 30 - 44 | 846 | 459 | 845 | 455 | 943 | 524 |
| 45 - 64 | 1200 | 559 | 1173 | 582 | 1103 | 568 |
| 65 - 74 | 488 | 214 | 444 | 176 | 473 | 174 |
| 75 + | 255 | 86 | 310 | 113 | 351 | 124 |

Pääasiallinen toiminta

| Pääasiallinen toiminta | 1980 ¹⁾ | | 1985 | | 1990 | |
|------------------------|--------------------|--------|----------|--------|----------|--------|
| | Yhteensä | Miehiä | Yhteensä | Miehiä | Yhteensä | Miehiä |
| Koko väestö | 4586 | 2286 | 4338 | 2161 | 4352 | 2165 |
| Työvoima | 2079 | 1163 | 2082 | 1174 | 1945 | 1075 |
| Työlliset | .. | .. | 1977 | 1107 | 1858 | 1019 |
| Palkansaajat | 1172 | 673 | 1164 | 623 | 1171 | 608 |
| Yrittäjät ym. | 878 | 473 | 813 | 484 | 687 | 411 |
| Työttömät | .. | .. | 105 | 67 | 87 | 56 |
| Työvoiman ulkopuolella | 2507 | 1123 | 2256 | 987 | 2407 | 1090 |
| 0 - 14 -vuotiaat | 776 | 403 | 668 | 347 | 731 | 371 |
| Opiskelijat | 403 | 193 | 307 | 139 | 235 | 104 |
| Eläkeläiset | 1000 | 428 | 1072 | 434 | 1259 | 534 |
| Muut | 328 | 99 | 209 | 67 | 182 | 81 |

¹⁾ Vuonna 1980 työvoima = ammatissa toimiva väestö

Väestö taajamittain

| | 1980 | 1985 | 1990 |
|----------------------|------|------|------|
| Koko väestö | 4586 | 4338 | 4352 |
| Taajama-aste | 34.4 | 41.1 | 46.8 |
| Taajamaväestö | 1582 | 1787 | 2039 |
| Kirkonkylä (Hartola) | 1582 | 1787 | 2039 |

Koulutusaste

| Koulutusaste | 1980 | | 1985 | | 1990 | |
|-----------------------|----------|--------|----------|--------|----------|--------|
| | Yhteensä | Miehiä | Yhteensä | Miehiä | Yhteensä | Miehiä |
| 15 vuotta täyttäneet | 3810 | 1883 | 3670 | 1814 | 3621 | 1794 |
| Vain perusaste | 2772 | 1365 | 2435 | 1224 | 2222 | 1101 |
| Väh. alempi keskiaste | 1038 | 518 | 1235 | 590 | 1399 | 693 |
| Alempi keskiaste | 669 | 349 | 787 | 390 | 880 | 462 |
| Ylempi keskiaste | 240 | 110 | 299 | 127 | 349 | 154 |
| Vain yo-tutkinto | 97 | 49 | 119 | 50 | 108 | 46 |
| Korkea-aste | 129 | 59 | 149 | 73 | 170 | 77 |

Toimiala

| Toimiala | Työllinen työvoima ¹⁾ | | | Työpaikat | | |
|----------------------|----------------------------------|------|------|-----------|------|------|
| | 1980 | 1985 | 1990 | 1980 | 1985 | 1990 |
| Yhteensä | 2079 | 1977 | 1858 | 1907 | 1857 | 1774 |
| Maa- ja metsätalous | 955 | 800 | 615 | 911 | 786 | 602 |
| Teollisuus | 245 | 300 | 287 | 243 | 293 | 288 |
| Rakentaminen | 137 | 148 | 126 | 100 | 131 | 129 |
| Kauppa ja majoitus | 234 | 181 | 191 | 231 | 177 | 179 |
| Liikenne | 79 | 104 | 102 | 37 | 77 | 80 |
| Rahoitus ja vakuutus | 44 | 68 | 86 | 40 | 58 | 69 |
| Yht.kunn.palvelut | 354 | 366 | 339 | 336 | 335 | 315 |

¹⁾ Vuonna 1980 ammatissa toimiva väestö

Kunnassa asuvien työssäkäyntikunta

| | 1985 | 1990 |
|---------------------------|------|------|
| Kunnassa asuvat työlliset | 1977 | 1858 |
| <i>Työssäkäyntikunta</i> | | |
| Hartola | 1783 | 1609 |
| Muut kunnat yht. | 194 | 249 |
| joista | | |
| Sysmä | 45 | 37 |
| Joutsa | 30 | 32 |
| Heinola | 29 | 29 |

Rakennukset talotyypeittäin

| Talotyyppi | 1980 | | 1985 | | 1990 | |
|---------------------|-------------|----------|-------------|----------|-------------|----------|
| | Rakennuksia | Asuntoja | Rakennuksia | Asuntoja | Rakennuksia | Asuntoja |
| Kaikki rakennukset | 1468 | 1770 | 1583 | 1813 | 1701 | 1997 |
| Erilliset pientalot | 1238 | 1311 | 1270 | 1232 | 1401 | 1338 |
| Kytetyt pientalot | 25 | 186 | 40 | 247 | 58 | 302 |
| Asuinkerrostalot | 20 | 185 | 28 | 245 | 27 | 278 |
| Muut | 185 | 88 | 245 | 89 | 215 | 79 |

Asumistiheys

| | 1980 | 1985 | 1990 |
|-------------------------------|------|------|------|
| Asutokuntia yht. | 1669 | 1691 | 1803 |
| Asutokuntien keskikoko | 2.6 | 2.5 | 2.3 |
| Ahtaasti asuvia ¹⁾ | 559 | 441 | 379 |
| Huoneita/asutokunta | 3.4 | 2.7 | 2.7 |
| Huoneita/henkilö | 1.2 | 1.0 | 1.1 |
| m ² /asutokunta | 71.3 | 76.9 | 77.5 |
| m ² /henkilö | 26.1 | 30.3 | 32.5 |

¹⁾ Normi 4: Enemmän kuin 1 henkilö / huone, kun keittiötä ei lasketa mukaan

Työnantajasektori

| Työnantajasektori | 1980 | | 1985 | | 1990 | |
|--------------------|----------|-------|----------|-------|----------|-------|
| | Yhteensä | % | Yhteensä | % | Yhteensä | % |
| Palkansaajat | 1172 | 100.0 | 1164 | 100.0 | 1171 | 100.0 |
| Julkinen sektori | 402 | 34.3 | 393 | 33.7 | 412 | 35.1 |
| Valtio | 138 | 11.7 | 86 | 7.3 | 72 | 6.1 |
| Kunta | 246 | 20.9 | 292 | 25.0 | 326 | 27.8 |
| Valtioenemm. oy | 18 | 1.5 | 15 | 1.2 | 14 | 1.1 |
| Yksityinen sektori | 743 | 63.3 | 743 | 63.8 | 759 | 64.8 |
| Tunteaton | 27 | 2.3 | 28 | 2.4 | 0 | 0.0 |

Työpaikan sijainti elinkeinoittain 1990

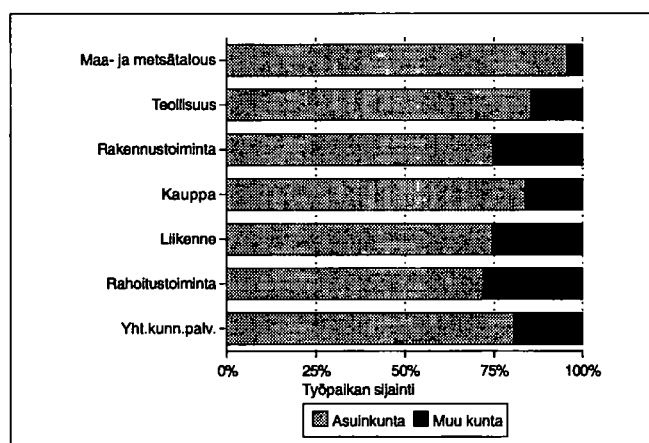

Kesämökkit

| | 1980 | | 1990 | |
|----------------------------|----------|-------|----------|-------|
| | Yhteensä | % | Yhteensä | % |
| Kesämökkejä | 1107 | 100.0 | 1897 | 100.0 |
| <i>Omistajan kotikunta</i> | | | | |
| Hartola | 161 | 14.5 | 353 | 18.6 |
| Läänin muu kunta | 89 | 8.0 | 173 | 9.1 |
| Muu kunta | 660 | 59.6 | 1004 | 52.9 |

Asutokuntien rakenne (%) vuosina 1980, 1985 ja 1990

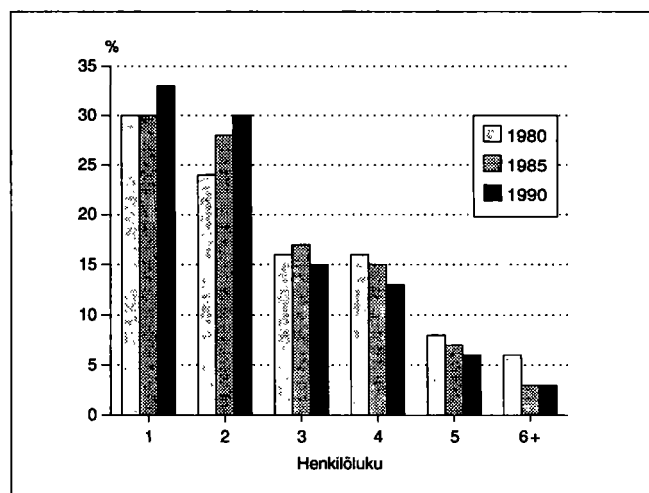

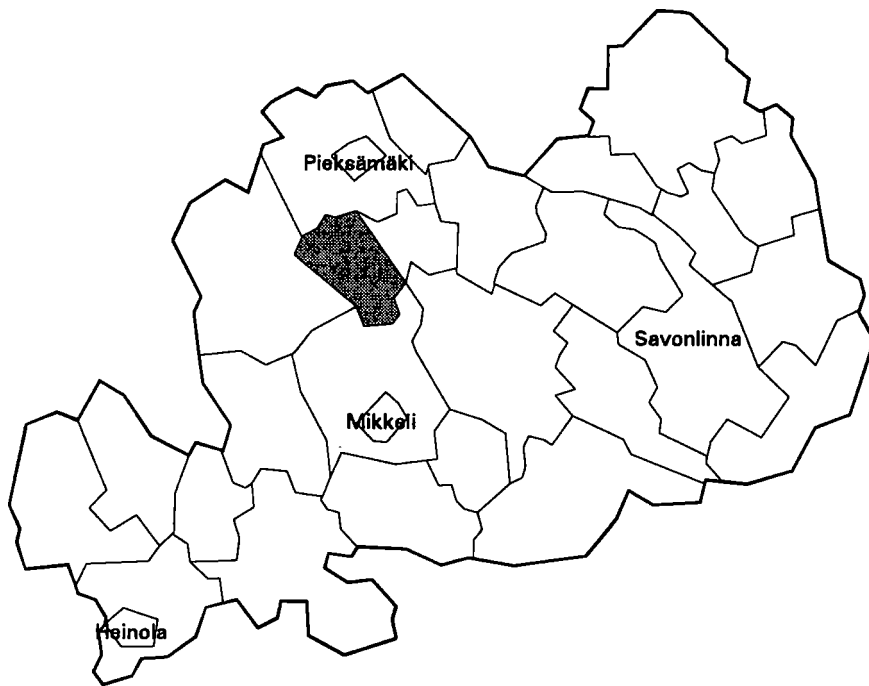

| | |
|--------------------------------------|---------------|
| Kehitysaluevyöhyke | II B-tukialue |
| Kantokykyluokka | 1 |
| Kokonaispinta-ala (km ²) | 510.7 |
| Maapinta-ala (km ²) | 401.6 |
| Väkiluku 1991 | 2704 |
| Asukastiheys (as/km ²) | 7 |
| Ruotsinkielisten osuus (%) | 0.0 |
| Väkilukuennuste 2000 | 2557 |
| Työttömyysaste 1992 | 14.8 |
| Työpaikkaomavaraisuus (%) | 90.0 |
| Veroäyrin hinta 1993 | 18.0 |
| Äyriä/asukas 1991 | 35933 |

Väestörakenne

| Ikä | 1980 | | 1985 | | 1990 | |
|-------------|-----------|--------|-----------|--------|-----------|--------|
| | Yh-teensä | Miehiä | Yh-teensä | Miehiä | Yh-teensä | Miehiä |
| Koko väestö | 3061 | 1501 | 2874 | 1426 | 2722 | 1349 |
| 0 - 6 | 224 | 102 | 201 | 103 | 193 | 105 |
| 7 - 14 | 278 | 149 | 242 | 122 | 255 | 127 |
| 15 - 29 | 693 | 379 | 566 | 314 | 424 | 225 |
| 30 - 44 | 505 | 276 | 529 | 289 | 573 | 314 |
| 45 - 64 | 815 | 392 | 795 | 393 | 710 | 362 |
| 65 - 74 | 334 | 132 | 306 | 138 | 327 | 137 |
| 75 + | 212 | 71 | 235 | 67 | 240 | 79 |

Pääasiallinen toiminta

| Pääasiallinen toiminta | 1980 ¹⁾ | | 1985 | | 1990 | |
|------------------------|--------------------|--------|-----------|--------|-----------|--------|
| | Yh-teensä | Miehiä | Yh-teensä | Miehiä | Yh-teensä | Miehiä |
| Koko väestö | 3061 | 1501 | 2874 | 1426 | 2722 | 1349 |
| Työvoima | 1210 | 698 | 1208 | 684 | 1145 | 617 |
| Työlliset | .. | .. | 1110 | 633 | 1066 | 567 |
| Palkansaajat | 679 | 396 | 614 | 331 | 620 | 312 |
| Yrittäjät ym. | 510 | 292 | 496 | 302 | 446 | 255 |
| Työttömät | .. | .. | 98 | 51 | 79 | 50 |
| Työvoiman ulkopuolella | 1851 | 803 | 1666 | 742 | 1577 | 732 |
| 0 - 14 -vuotiaat | 502 | 251 | 443 | 225 | 448 | 232 |
| Opiskelijat | 276 | 131 | 209 | 98 | 150 | 62 |
| Eläkeläiset | 825 | 340 | 892 | 380 | 886 | 390 |
| Muut | 248 | 81 | 122 | 39 | 93 | 48 |

¹⁾ Vuonna 1980 työvoima = ammatissa toimiva väestö

Väestö taajamittain

| | 1980 | 1985 | 1990 |
|-------------------------|------|------|------|
| Koko väestö | 3061 | 2874 | 2722 |
| Taajama-aste | 27.4 | 30.0 | 36.2 |
| Taajamaväestö | 839 | 863 | 987 |
| Asemanseutu(Haukivuori) | 839 | 863 | 987 |

Koulutusaste

| Koulutusaste | 1980 | | 1985 | | 1990 | |
|-----------------------|-----------|--------|-----------|--------|-----------|--------|
| | Yh-teensä | Miehiä | Yh-teensä | Miehiä | Yh-teensä | Miehiä |
| 15 vuotta täyttäneet | 2559 | 1250 | 2431 | 1201 | 2274 | 1117 |
| Vain perusaste | 1843 | 893 | 1641 | 802 | 1437 | 699 |
| Väh. alempi keskiaste | 716 | 357 | 790 | 399 | 837 | 418 |
| Alempi keskiaste | 483 | 253 | 551 | 285 | 568 | 296 |
| Ylempi keskiaste | 139 | 62 | 167 | 84 | 183 | 85 |
| Vain yo-tutkinto | 67 | 26 | 64 | 32 | 57 | 27 |
| Korkea-aste | 94 | 42 | 72 | 30 | 86 | 37 |

Toimiala

| Toimiala | Työllinen työvoima ¹⁾ | | | Työpaikat | | |
|----------------------|----------------------------------|------|------|-----------|------|------|
| | 1980 | 1985 | 1990 | 1980 | 1985 | 1990 |
| Yhteensä | 1210 | 1110 | 1066 | 1078 | 1019 | 959 |
| Maa- ja metsätalous | 538 | 494 | 406 | 527 | 483 | 395 |
| Teollisuus | 195 | 150 | 146 | 183 | 137 | 133 |
| Rakentaminen | 80 | 67 | 64 | 58 | 49 | 37 |
| Kauppa ja majoitus | 97 | 84 | 98 | 90 | 76 | 78 |
| Liikenne | 71 | 71 | 72 | 32 | 56 | 62 |
| Rahoitus ja vakuutus | 16 | 28 | 34 | 16 | 25 | 26 |
| Yht.kunn.palvelut | 192 | 212 | 209 | 168 | 192 | 191 |

¹⁾ Vuonna 1980 ammatissa toimiva väestö

Kunnassa asuvien työssäkäyntikunta

| | 1985 | 1990 |
|---------------------------|------|------|
| Kunnassa asuvat työlliset | 1110 | 1066 |
| <i>Työssäkäyntikunta</i> | | |
| Haukivuori | 973 | 874 |
| Muut kunnat yht. | 137 | 192 |
| joista | | |
| Mikkeli | 51 | 71 |
| Pieksämäki | 35 | 40 |
| Pieksämäen mlk | 11 | 14 |

Rakennukset talotyypeittäin

| Talotyyppi | 1980 | | 1985 | | 1990 | |
|---------------------|-------------|----------|-------------|----------|-------------|----------|
| | Rakennuksia | Asuntoja | Rakennuksia | Asuntoja | Rakennuksia | Asuntoja |
| Kaikki rakennukset | 1002 | 1160 | 931 | 1128 | 963 | 1143 |
| Erilliset pientalot | 914 | 932 | 844 | 847 | 826 | 821 |
| Kytkeytyt pientalot | 4 | 21 | 6 | 33 | 19 | 81 |
| Asuinkerrostalot | 21 | 175 | 18 | 176 | 17 | 193 |
| Muut | 63 | 32 | 63 | 72 | 101 | 48 |

Asumistiheys

| | 1980 | 1985 | 1990 |
|-------------------------------|------|------|------|
| Asuntokuntia yht. | 1043 | 1044 | 1072 |
| Asuntokuntien kesikokoko | 2.8 | 2.6 | 2.4 |
| Ahtaasti asuvia ¹⁾ | 385 | 286 | 217 |
| Huoneita/asuntokunta | 3.5 | 2.7 | 2.9 |
| Huoneita/henkilö | 1.2 | 1.0 | 1.1 |
| m ² /asuntokunta | 73.7 | 77.4 | 81.7 |
| m ² /henkilö | 25.5 | 28.6 | 32.8 |

¹⁾ Normi 4: Enemmän kuin 1 henkilö / huone, kun keittiötä ei lasketa mukaan

Työnantajasektori

| Työnantajasektori | 1980 | | 1985 | | 1990 | |
|--------------------|----------|-------|----------|-------|----------|-------|
| | Yhteensä | % | Yhteensä | % | Yhteensä | % |
| Palkansaajat | 679 | 100.0 | 614 | 100.0 | 620 | 100.0 |
| Julkinen sektori | 254 | 37.4 | 247 | 40.2 | 276 | 44.5 |
| Valtio | 85 | 12.5 | 54 | 8.7 | 54 | 8.7 |
| Kunta | 161 | 23.7 | 177 | 28.8 | 205 | 33.0 |
| Valtioenemm. oy | 8 | 1.1 | 16 | 2.6 | 17 | 2.7 |
| Yksityinen sektori | 421 | 62.0 | 341 | 55.5 | 344 | 55.4 |
| Tuntematon | 4 | 0.5 | 26 | 4.2 | 0 | 0.0 |

Työpaikan sijainti elinkeinoittain 1990

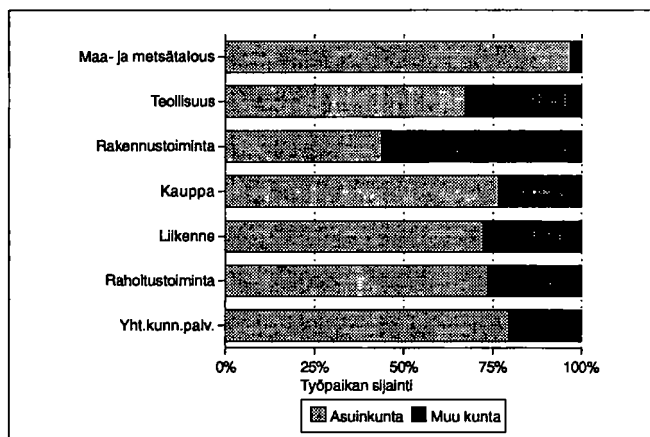

Kesämökkit

| | 1980 | | 1990 | |
|----------------------------|----------|-------|----------|-------|
| | Yhteensä | % | Yhteensä | % |
| Kesämökkejä | 491 | 100.0 | 903 | 100.0 |
| <i>Omistajan kotikunta</i> | | | | |
| Haukivuori | 95 | 19.3 | 205 | 22.7 |
| Läänin muu kunta | 133 | 27.0 | 226 | 25.0 |
| Muu kunta | 172 | 35.0 | 341 | 37.7 |

Asuntokuntien rakenne (%) vuosina 1980, 1985 ja 1990

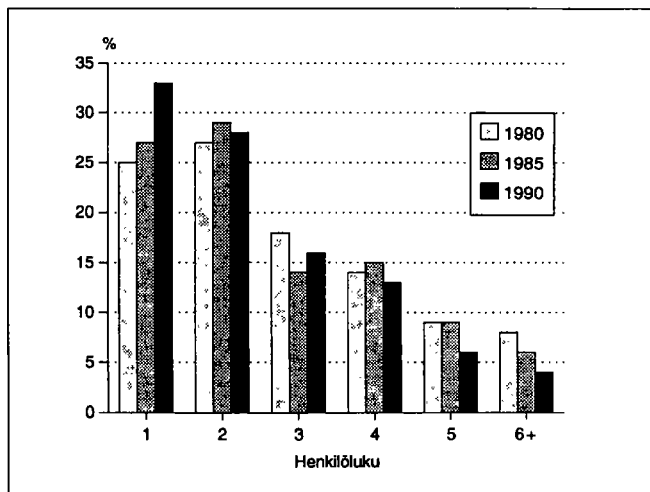

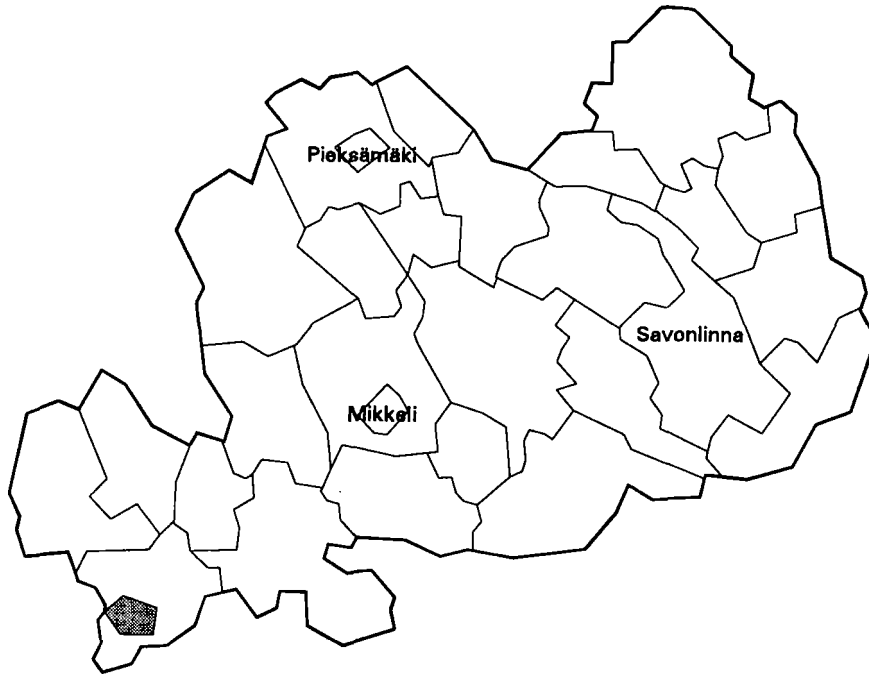

| | |
|--------------------------------------|----------------|
| Kehitysaluevyöhyke | III B-tukialue |
| Kantokyläluokka | 6 |
| Kokonaispinta-ala (km ²) | 78.3 |
| Maapinta-ala (km ²) | 48.6 |
| Väkiluku 1991 | 16227 |
| Asukastiheys (as/km ²) | 334 |
| Ruotsinkielisten osuus (%) | 0.3 |
| Väkilukuennuste 2000 | 17015 |
| Työttömyysaste 1992 | 15.7 |
| Työpaikkaomavaraisuus (%) | 104.0 |
| Veroäyrin hinta 1993 | 17.0 |
| Äyrejä/asukas 1991 | 57795 |

Väestörakenne

| Ikä | 1980 | | 1985 | | 1990 | |
|-------------|----------|--------|----------|--------|----------|--------|
| | Yhteensä | Miehiä | Yhteensä | Miehiä | Yhteensä | Miehiä |
| Koko väestö | 15881 | 7616 | 16122 | 7745 | 16335 | 7858 |
| 0 - 6 | 1540 | 781 | 1358 | 684 | 1226 | 633 |
| 7 - 14 | 1738 | 893 | 1681 | 873 | 1604 | 809 |
| 15 - 29 | 4140 | 2101 | 3742 | 1930 | 3459 | 1791 |
| 30 - 44 | 3654 | 1852 | 4024 | 2029 | 4111 | 2093 |
| 45 - 64 | 3157 | 1414 | 3447 | 1595 | 3790 | 1788 |
| 65 - 74 | 1113 | 411 | 1184 | 424 | 1303 | 505 |
| 75 + | 539 | 164 | 686 | 210 | 842 | 239 |

Väestön muutokset

| Vuosi | Syntyneet | Kuolleet | Nettomuutto | Nettosiiro | Väestönmuutos | Väkiluku vuoden lopussa ¹⁾ |
|-------|-----------|----------|-------------|------------|---------------|---------------------------------------|
| 1980 | 197 | 137 | 12 | -1 | 71 | 15870 |
| 1981 | 195 | 148 | -98 | 3 | -48 | 15811 |
| 1982 | 183 | 141 | -114 | 4 | -68 | 15733 |
| 1983 | 188 | 142 | 26 | 9 | 81 | 15820 |
| 1984 | 229 | 108 | 97 | 5 | 223 | 16030 |
| 1985 | 185 | 160 | 42 | 10 | 77 | 16112 |
| 1986 | 180 | 176 | 45 | -10 | 39 | 16123 |
| 1987 | 158 | 165 | 20 | 1 | 14 | 16129 |
| 1988 | 171 | 157 | 131 | 4 | 149 | 16256 |
| 1989 | 151 | 165 | 50 | 26 | 62 | 16313 |
| 1990 | 209 | 165 | -48 | 19 | 15 | 16335 |

¹⁾ Väkilukuun vuoden lopussa vaikuttaa myös väkiluvun korjaustermi

Väestö 5-vuotiskäluokittain 1990

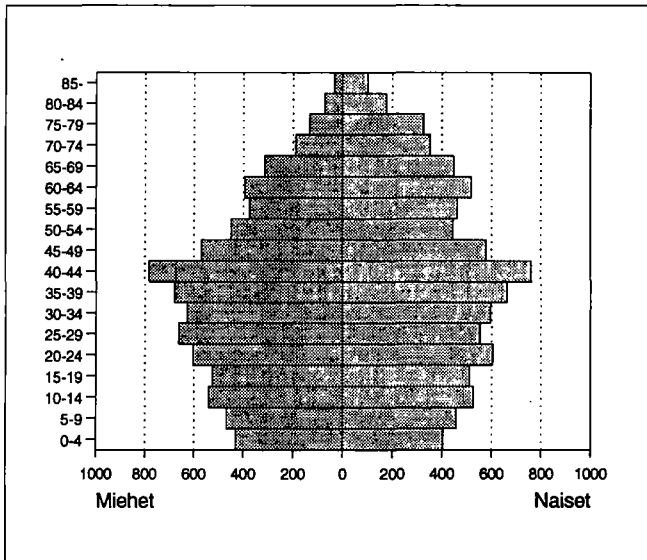

Väestö taajamittain

| | 1980 | 1985 | 1990 |
|--------------------------|-------|-------|-------|
| Koko väestö | 15881 | 16122 | 16335 |
| Taajama-aste | 96.5 | 97.4 | 98.2 |
| Taajamaväestö | 15341 | 15709 | 16057 |
| *Keskustaajama (Heinola) | 14736 | 14857 | 16057 |
| *Sinilähde-Myllyoja | 605 | 852 | - |

* Taajama sijaitsee useamman kunnan alueella

Pääasiallinen toiminta

| Pääasiallinen toiminta | 1980 ¹⁾ | | 1985 | | 1990 | |
|------------------------|--------------------|--------|----------|--------|----------|--------|
| | Yhteensä | Miehiä | Yhteensä | Miehiä | Yhteensä | Miehiä |
| Koko väestö | 15881 | 7616 | 16122 | 7745 | 16335 | 7858 |
| Työvoima | 7844 | 4050 | 8186 | 4198 | 8323 | 4358 |
| Työlliset | .. | .. | 7571 | 3914 | 7714 | 3992 |
| Palkansaajat | 7214 | 3702 | 7102 | 3615 | 7145 | 3615 |
| Yrittäjät ym. | 414 | 251 | 469 | 299 | 569 | 377 |
| Työttömät | .. | .. | 615 | 284 | 609 | 366 |
| Työvoiman ulkopuolella | 8037 | 3566 | 7936 | 3547 | 8012 | 3500 |
| 0 - 14 -vuotiaat | 3278 | 1674 | 3039 | 1557 | 2830 | 1442 |
| Opiskelijat | 1348 | 665 | 1154 | 554 | 1088 | 484 |
| Eläkeläiset | 2514 | 990 | 3036 | 1184 | 3517 | 1356 |
| Muut | 897 | 237 | 707 | 252 | 577 | 218 |

¹⁾ Vuonna 1980 työvoima = ammatissa toimiva väestö

Vakinaiset ja tilapäiset asukkaat 1990

| Ikä | Virallinen väkiluku | Tilapäisesti läsnä | Tilapäisesti poissa | Todellinen asukasluku |
|----------|---------------------|--------------------|---------------------|-----------------------|
| Yhteensä | 16335 | 192 | 348 | 16179 |
| 0 - 14 | 2830 | 4 | 16 | 2818 |
| 15 - 29 | 3459 | 141 | 277 | 3323 |
| 30 - 44 | 4111 | 19 | 36 | 4094 |
| 45 - 64 | 3790 | 13 | 13 | 3790 |
| 65 + | 2145 | 15 | 6 | 2154 |

Valtionveronalaiset tulot/henkilö, mk

| | 1980 ¹⁾ | 1985 | 1990 |
|--------------|--------------------|-------|--------|
| Työvoima | 40216 | 66702 | 102412 |
| Työlliset | .. | 69584 | 105833 |
| Palkansaajat | 40269 | 69160 | 104203 |
| Yrittäjät | 47452 | 76043 | 126878 |

¹⁾ Vuonna 1980 työvoima = ammatissa toimiva väestö

Koulutusaste

| Koulutusaste | 1980 | | 1985 | | 1990 | |
|-----------------------|----------|--------|----------|--------|----------|--------|
| | Yhteensä | Miehiä | Yhteensä | Miehiä | Yhteensä | Miehiä |
| 15 vuotta täyttäneet | 12603 | 5942 | 13083 | 6188 | 13505 | 6416 |
| Vain perusaste | 7599 | 3370 | 7012 | 3114 | 6675 | 3000 |
| Väh. alempi keskiaste | 5004 | 2572 | 6071 | 3074 | 6830 | 3416 |
| Alempi keskiaste | 2847 | 1516 | 3424 | 1807 | 3646 | 1891 |
| Ylempi keskiaste | 1392 | 703 | 1714 | 818 | 2062 | 972 |
| Vain yo-tutkinto | 419 | 202 | 547 | 236 | 573 | 261 |
| Korkea-aste | 765 | 353 | 933 | 449 | 1122 | 553 |
| Alin korkea-aste | 372 | 160 | 435 | 197 | 522 | 260 |
| Alempi kand.aste | 152 | 56 | 187 | 71 | 213 | 76 |
| Ylempi kand.aste | 229 | 127 | 295 | 168 | 365 | 199 |
| Tutkijakoulutus | 12 | 10 | 16 | 13 | 22 | 18 |

Toimiala

| Toimiala | Työllinen työvoima ¹⁾ | | | Työpaikat | | |
|----------------------|----------------------------------|------|------|-----------|------|------|
| | 1980 | 1985 | 1990 | 1980 | 1985 | 1990 |
| Yhteensä | 7844 | 7571 | 7714 | 7477 | 7548 | 8025 |
| Maa- ja metsätalous | 146 | 106 | 108 | 100 | 94 | 77 |
| Teollisuus | 3553 | 3220 | 2888 | 3425 | 3116 | 2987 |
| Rakentaminen | 545 | 553 | 576 | 522 | 523 | 605 |
| Kauppa ja majoitus | 924 | 896 | 1076 | 991 | 966 | 1140 |
| Liikenne | 358 | 363 | 338 | 234 | 325 | 370 |
| Rahoitus ja vakuutus | 260 | 341 | 543 | 276 | 360 | 547 |
| Yht.kunn.palvelut | 1845 | 2079 | 2046 | 1919 | 2160 | 2160 |

¹⁾ Vuonna 1980 ammatissa toimiva väestö

Kunnassa asuvien työssäkäyntikunta

| | 1985 | 1990 |
|---------------------------|------|--------------|
| Kunnassa asuvat työlliset | 7571 | 7714 |
| <i>Työssäkäyntikunta</i> | | |
| Heinola | 6399 | 6271 |
| Muut kunnat yht. | 1172 | 1443 |
| joista | | |
| Heinolan mlk | 697 | Heinolan mlk |
| Lahti | 194 | Lahti |
| Helsinki | 53 | Helsinki |
| | | 99 |

Työpaikan sijainti elinkeinoittain 1990

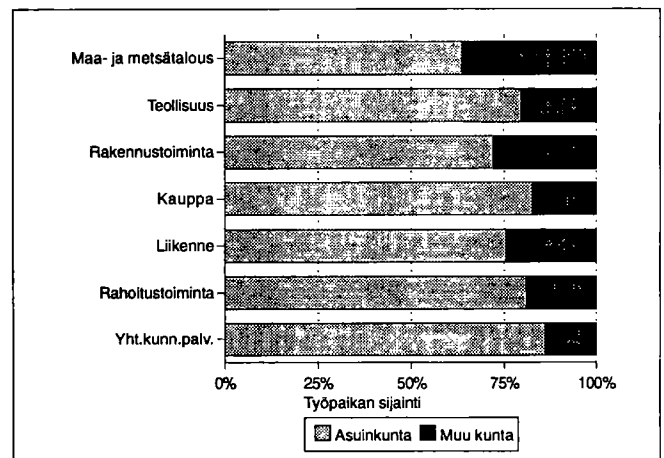

Työvoiman koulutusaste 1990

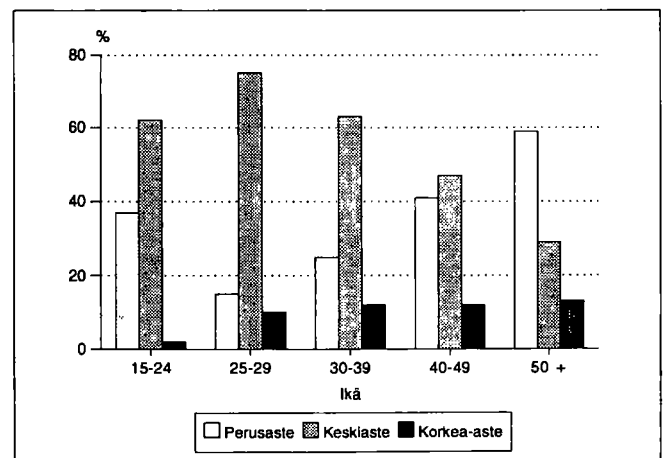

Kunnassa työssäkäyvien asuinkunta

| | | 1985 | | 1990 | |
|-----------------------|--------------|------|--------------|------|--|
| Kunnassa työssäkäyvät | | 7548 | | 8025 | |
| <i>Asuinkunta</i> | | | | | |
| Heinola | | 6139 | | 6271 | |
| Muut kunnat yht. | | 1409 | | 1754 | |
| joista | Heinolan mlk | 940 | Heinolan mlk | 1048 | |
| | Lahti | 150 | Lahti | 168 | |
| | Nastola | 39 | Sysmä | 61 | |

Työllisten sosioekonominen asema

| Sosioekonominen asema | 1980 | | 1985 | | 1990 | |
|-----------------------|----------|-------|----------|-------|----------|-------|
| | Yhteensä | % | Yhteensä | % | Yhteensä | % |
| Yhteensä | 7844 | 100.0 | 7571 | 100.0 | 7714 | 100.0 |
| Yrittäjät | 405 | 5.1 | 457 | 6.0 | 550 | 7.1 |
| Maatalousyrittäjät | 21 | 0.2 | 12 | 0.1 | 31 | 0.4 |
| Muut yrittäjät | 384 | 4.8 | 445 | 5.8 | 519 | 6.7 |
| Työnantajat | 160 | 2.0 | 205 | 2.7 | .. | .. |
| Yksinäisyrittäjät | 224 | 2.8 | 240 | 3.1 | .. | .. |
| Ylemmät toimihenkilöt | 592 | 7.5 | 776 | 10.2 | 883 | 11.4 |
| Alemmat toimihenkilöt | 2223 | 28.3 | 2318 | 30.6 | 2471 | 32.0 |
| Työntekijät | 4402 | 56.1 | 3985 | 52.6 | 3669 | 47.5 |
| Tuntematon | 222 | 2.8 | 35 | 0.4 | 141 | 1.8 |

Työnantajasektori

| Työnantajasektori | 1980 | | 1985 | | 1990 | |
|--------------------|----------|-------|----------|-------|----------|-------|
| | Yhteensä | % | Yhteensä | % | Yhteensä | % |
| Palkansaajat | 7214 | 100.0 | 7102 | 100.0 | 7145 | 100.0 |
| Julkinen sektori | 2465 | 34.1 | 2080 | 29.2 | 1960 | 27.4 |
| Valtio | 272 | 3.7 | 289 | 4.0 | 323 | 4.5 |
| Kunta | 1190 | 16.4 | 1279 | 18.0 | 1381 | 19.3 |
| Valtioenemm. oy | 1003 | 13.9 | 512 | 7.2 | 256 | 3.5 |
| Yksityinen sektori | 4716 | 65.3 | 4903 | 69.0 | 5185 | 72.5 |
| Tuntematon | 33 | 0.4 | 119 | 1.6 | 0 | 0.0 |

Perhetyyppi

| Perhetyyppi | 1980 | | 1985 | | 1990 | |
|----------------------------------|----------|-------|----------|-------|----------|-------|
| | Yhteensä | % | Yhteensä | % | Yhteensä | % |
| Perheitä yhteensä | 3998 | 100.0 | 4053 | 100.0 | 4564 | 100.0 |
| Aviopari, ei lapsia | 955 | 23.9 | 1096 | 27.0 | 1266 | 27.7 |
| Avopari, ei lapsia ¹⁾ | .. | .. | .. | .. | 538 | 11.8 |
| Aviopari ja lapsia | 2250 | 56.3 | 2120 | 52.3 | 1860 | 40.8 |
| Avopari ja lapsia | 98 | 2.5 | 141 | 3.5 | 290 | 6.4 |
| Äiti ja lapsia | 612 | 15.3 | 606 | 15.0 | 524 | 11.5 |
| Isä ja lapsia | 83 | 2.1 | 90 | 2.2 | 86 | 1.9 |
| Henkilöitä perheissä | 12568 | | 12409 | | 13106 | |
| Lapsiperheitä ²⁾ | 2403 | | 2192 | | 2042 | |
| Keskim.lapsiluku | 1.6 | | 1.7 | | 1.7 | |

¹⁾ Avioparit, joilla ei ole yhteisiä lapsia on päätelty ensimmäisen kerran vuoden 1990 väestölaskennassa

²⁾ Perheet, joissa vähintään 1 alle 18-vuotias lapsi
Keskimääräinen lapsiluku = Alle 18-vuotiaiden lasten lkm / lapsiperheiden lkm

Asuntokuntien rakenne (%) vuosina 1980, 1985 ja 1990

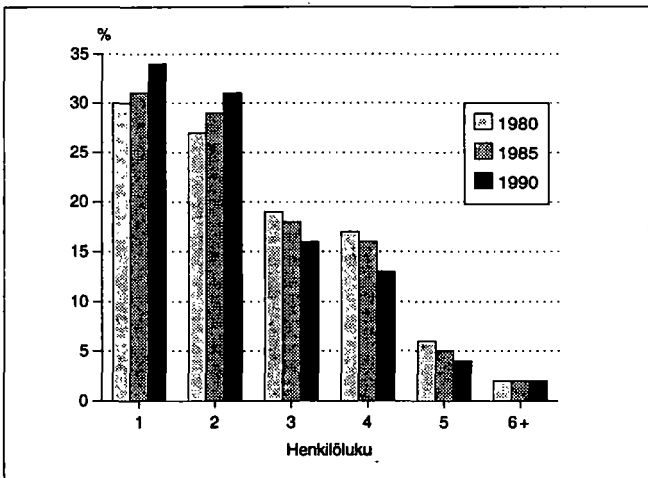

Lapsiperheet lapsiluvun mukaan 1980, 1985 ja 1990

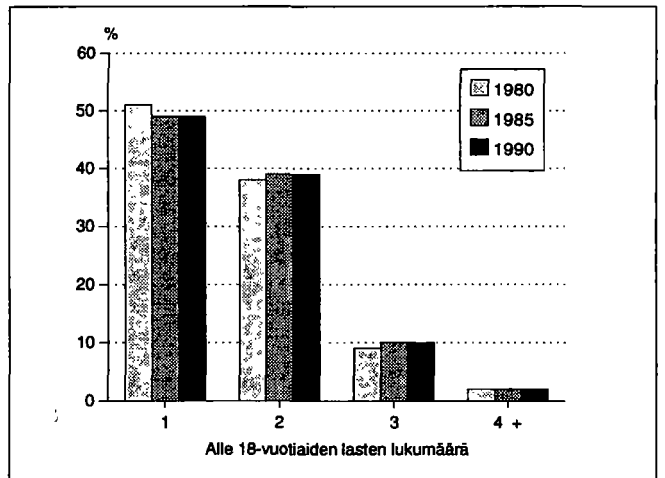

Asumistiheys

| | 1980 | 1985 | 1990 |
|-------------------------------|------|------|------|
| Asuntokuntia yht. | 6298 | 6599 | 7107 |
| Asuntokuntien keskipikokoko | 2.4 | 2.4 | 2.2 |
| Ahtaasti asuvia ¹⁾ | 1946 | 1561 | 1254 |
| Huoneita/asuntokunta | 3.1 | 2.5 | 2.6 |
| Huoneita/henkilö | 1.2 | 1.0 | 1.1 |
| m ² /asuntokunta | 63.0 | 66.7 | 68.4 |
| m ² /henkilö | 25.0 | 27.6 | 30.1 |

¹⁾ Normi 4: Enemmän kuin 1 henkilö / huone, kun keittiötä ei lasketa mukaan

Hallintaperuste

| | 1980 | 1985 | 1990 |
|---------------------|------|------|------|
| Hallintaperuste | | | |
| Asuntokuntia | 6298 | 6599 | 7107 |
| Omistaa talon | 1367 | 1558 | 1670 |
| Omistaa osakkeet | 2010 | 2660 | 3232 |
| Työsuhteasunto | 861 | 656 | 200 |
| Vuokra-asunto | 1706 | 1545 | 1899 |
| Muu hallintaperuste | 354 | 180 | 106 |

Asuntokunnan koko, ahtaasti asuvat

| Henkilöluku | 1980 | | 1985 | | 1990 | |
|--------------|----------|-----------------|----------|-----------------|----------|-----------------|
| | Yhteensä | Ahtaasti asuvia | Yhteensä | Ahtaasti asuvia | Yhteensä | Ahtaasti asuvia |
| Asuntokunnat | 6298 | 1946 | 6599 | 1561 | 7107 | 1254 |
| 1 henk. | 1863 | - | 2030 | - | 2444 | - |
| 2 henk. | 1697 | 353 | 1896 | 254 | 2212 | 221 |
| 3 henk. | 1211 | 569 | 1161 | 418 | 1111 | 303 |
| 4 henk. | 1048 | 614 | 1068 | 553 | 953 | 445 |
| 5 henk. | 355 | 293 | 340 | 247 | 278 | 183 |
| 6 henk. | 88 | 83 | 76 | 65 | 72 | 66 |
| 7+ henk. | 36 | 34 | 28 | 24 | 37 | 36 |

¹⁾ Normi 4: Enemmän kuin 1 henkilö / huone, kun keittiötä ei lasketa mukaan

Huoneistotyyppi

| | 1980 | | 1985 | | 1990 | |
|----------------|----------|-------------------------|----------|-------------------------|----------|-------------------------|
| | Asuntoja | m ² / asunto | Asuntoja | m ² / asunto | Asuntoja | m ² / asunto |
| Kaikki asunnot | 6535 | 62.1 | 7059 | 66.2 | 7685 | 67.0 |
| 1h + kt/kk/k | 1554 | 32.0 | 1477 | 31.9 | 1541 | 32.3 |
| 2h + kk/k | 2150 | 54.1 | 2289 | 54.3 | 2535 | 54.2 |
| 3h + k | 1332 | 75.0 | 1623 | 75.2 | 1798 | 75.5 |
| 4h + k | 841 | 98.2 | 1047 | 99.6 | 1187 | 100.5 |
| 5h + k | 265 | 124.1 | 392 | 123.9 | 413 | 124.7 |
| Muut | 393 | 61.5 | 231 | 98.6 | 211 | 99.0 |

Rakennukset talotyypeittäin

| Talotyyppi | 1980 | | 1985 | | 1990 | |
|---------------------|-------------|----------|-------------|----------|-------------|----------|
| | Rakennuksia | Asuntoja | Rakennuksia | Asuntoja | Rakennuksia | Asuntoja |
| Kaikki rakennukset | 2136 | 6535 | 2419 | 7059 | 2619 | 7685 |
| Erilliset pientalot | 1528 | 1862 | 1799 | 1899 | 1894 | 2049 |
| Kytkeytyt pientalot | 53 | 341 | 102 | 587 | 145 | 784 |
| Asuinkerrostalot | 266 | 4198 | 229 | 4348 | 233 | 4715 |
| Muut | 289 | 134 | 289 | 225 | 347 | 137 |

Toimitilat

| Käyttötarkoitus | 1980 | | 1990 | |
|------------------------|----------|--------------------------------|----------|--------------------------------|
| | Yhteensä | keskipinta-ala, m ² | Yhteensä | keskipinta-ala, m ² |
| Yhteensä | 546 | 745.2 | 560 | 594.7 |
| Myyvälä-ym. tilat | 213 | 215.5 | 230 | 261.7 |
| Hoitotilat | 35 | 729.6 | 40 | 595.4 |
| Toimistotilat | 93 | 191.7 | 116 | 375.9 |
| Kokoontumistilat | 40 | 241.3 | 33 | 465.1 |
| Opetustilat | 15 | 3144.5 | 15 | 1511.3 |
| Teollisuustilat | 81 | 3000.5 | 72 | 1422.7 |
| Varasto- ja muut tilat | 69 | 292.7 | 54 | 598.3 |

Rakennusten kerrosala valmistumisvuoden mukaan 1990

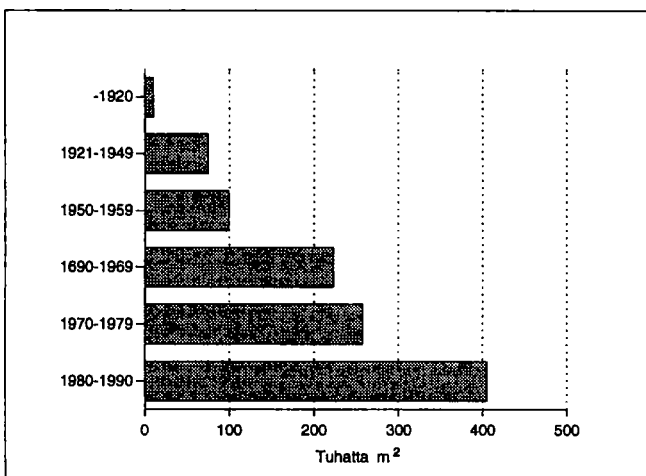

Kesämökkit

| | 1980 | | 1990 | |
|----------------------------|----------|-------|----------|-------|
| | Yhteensä | % | Yhteensä | % |
| Kesämökkejä | 198 | 100.0 | 217 | 100.0 |
| <i>Omistajan kotikunta</i> | | | | |
| Heinola | 140 | 70.7 | 108 | 49.7 |
| Läänin muu kunta | 4 | 2.0 | 7 | 3.2 |
| Muu kunta | 26 | 13.1 | 27 | 12.4 |

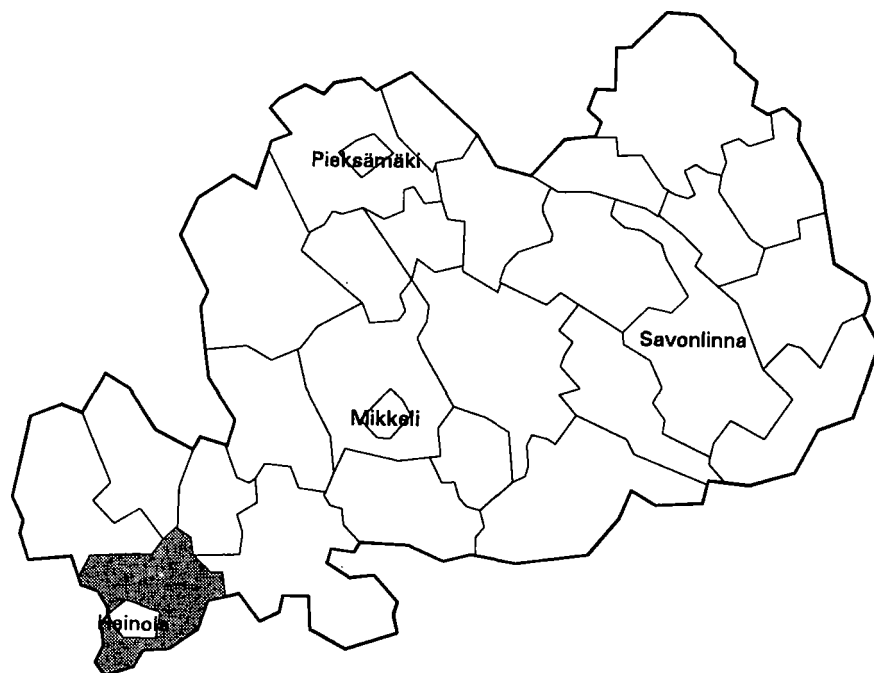

| | |
|--------------------------------------|----------------|
| Kehitysaluevyöhyke | III B-tukialue |
| Kantokyläluokka | 5 |
| Kokonaispinta-ala (km ²) | 761.2 |
| Maapinta-ala (km ²) | 632.0 |
| Väkiluku 1991 | 5995 |
| Asukastiheys (as/km ²) | 9 |
| Ruotsinkielisten osuus (%) | 0.2 |
| Väkilukuennuste 2000 | 6595 |
| Työttömyysaste 1992 | 15.7 |
| Työpaikkaomavaraisuus (%) | 90.9 |
| Veroäyrin hinta 1993 | 17.0 |
| Äyriä/asukas 1991 | 52974 |

Väestörakenne

| Ikä | 1980 | | 1985 | | 1990 | |
|-------------|-----------|--------|-----------|--------|-----------|--------|
| | Yh-teensä | Miehiä | Yh-teensä | Miehiä | Yh-teensä | Miehiä |
| Koko väestö | 5554 | 2817 | 5678 | 2898 | 5920 | 3003 |
| 0 - 6 | 454 | 230 | 452 | 220 | 487 | 230 |
| 7 - 14 | 642 | 312 | 616 | 308 | 650 | 331 |
| 15 - 29 | 1253 | 688 | 1189 | 638 | 1094 | 570 |
| 30 - 44 | 1184 | 636 | 1352 | 731 | 1462 | 786 |
| 45 - 64 | 1283 | 642 | 1354 | 711 | 1478 | 780 |
| 65 - 74 | 469 | 212 | 422 | 181 | 460 | 200 |
| 75 + | 269 | 97 | 293 | 109 | 289 | 106 |

Pääasiallinen toiminta

| Pääasiallinen toiminta | 1980 ¹⁾ | | 1985 | | 1990 | |
|------------------------|--------------------|--------|-----------|--------|-----------|--------|
| | Yh-teensä | Miehiä | Yh-teensä | Miehiä | Yh-teensä | Miehiä |
| Koko väestö | 5554 | 2817 | 5678 | 2898 | 5920 | 3003 |
| Työvoima | 2474 | 1425 | 2798 | 1581 | 2943 | 1636 |
| Työlliset | .. | .. | 2621 | 1490 | 2756 | 1521 |
| Palkansaajat | 1866 | 1076 | 2095 | 1187 | 2236 | 1192 |
| Yrittäjät ym. | 555 | 314 | 526 | 303 | 520 | 329 |
| Työttömät | .. | .. | 177 | 91 | 187 | 115 |
| Työvoiman ulkopuolella | 3080 | 1392 | 2880 | 1317 | 2977 | 1367 |
| 0 - 14 -vuotiaat | 1096 | 542 | 1068 | 528 | 1137 | 561 |
| Opiskelijat | 497 | 235 | 423 | 196 | 394 | 182 |
| Eläkeläiset | 1046 | 480 | 1103 | 499 | 1214 | 542 |
| Muut | 441 | 135 | 286 | 94 | 232 | 82 |

¹⁾ Vuonna 1980 työvoima = ammatissa toimiva väestö

Väestö taajamittain

| | 1980 | 1985 | 1990 |
|---------------------------|------|------|------|
| Koko väestö | 5554 | 5678 | 5920 |
| Taajama-aste | 50.9 | 53.0 | 62.0 |
| Taajamaväestö | 2828 | 3014 | 3676 |
| *Keskustaajama (Heinola) | - | - | 683 |
| *Sinilähde-Myllyoja | 566 | 642 | - |
| Kirkonkylä (Heinolan mlk) | 1771 | 1870 | 2450 |
| Vierumäki | 491 | 502 | 543 |

* Taajama sijaitsee useamman kunnan alueella

Koulutusaste

| Koulutusaste | 1980 | | 1985 | | 1990 | |
|-----------------------|-----------|--------|-----------|--------|-----------|--------|
| | Yh-teensä | Miehiä | Yh-teensä | Miehiä | Yh-teensä | Miehiä |
| 15 vuotta täyttäneet | 4458 | 2275 | 4610 | 2370 | 4783 | 2442 |
| Vain perusaste | 3075 | 1548 | 2868 | 1463 | 2643 | 1359 |
| Väh. alempi keskiaste | 1383 | 727 | 1742 | 907 | 2140 | 1083 |
| Alempi keskiaste | 910 | 492 | 1100 | 605 | 1344 | 716 |
| Ylempi keskiaste | 351 | 167 | 483 | 214 | 586 | 255 |
| Vain yo-tutkinto | 111 | 47 | 157 | 60 | 161 | 61 |
| Korkea-aste | 122 | 68 | 159 | 88 | 210 | 112 |

Toimiala

| Toimiala | Työllinen työvoima ¹⁾ | | | Työpaikat | | |
|----------------------|----------------------------------|------|------|-----------|------|------|
| | 1980 | 1985 | 1990 | 1980 | 1985 | 1990 |
| Yhteensä | 2474 | 2621 | 2756 | 2271 | 2417 | 2504 |
| Maa- ja metsätalous | 578 | 501 | 360 | 586 | 497 | 411 |
| Teollisuus | 884 | 982 | 922 | 1114 | 1223 | 1080 |
| Rakentaminen | 146 | 168 | 197 | 82 | 94 | 121 |
| Kauppa ja majoitus | 235 | 255 | 334 | 130 | 129 | 249 |
| Liikenne | 121 | 125 | 144 | 43 | 67 | 84 |
| Rahoitus ja vakuutus | 48 | 66 | 123 | 15 | 16 | 43 |
| Yht.kunn.palvelut | 404 | 521 | 616 | 295 | 391 | 456 |

¹⁾ Vuonna 1980 ammatissa toimiva väestö

Kunnassa asuvien työssäkäyntikunta

| | 1985 | 1990 |
|---------------------------|------|------|
| Kunnassa asuvat työlliset | 2621 | 2756 |
| <i>Työssäkäyntikunta</i> | | |
| Heinolan mlk | 1506 | 1433 |
| Muut kunnat yht. | 1115 | 1323 |
| joista | | |
| Heinola | 940 | 1048 |
| Lahti | 83 | 110 |
| Helsinki | 19 | 36 |

Rakennukset talotyypeittäin

| Talotyyppi | 1980 | | 1985 | | 1990 | |
|---------------------|-------------|----------|-------------|----------|-------------|----------|
| | Rakennuksia | Asuntoja | Rakennuksia | Asuntoja | Rakennuksia | Asuntoja |
| Kaikki rakennukset | 1668 | 1942 | 1860 | 2081 | 2162 | 2350 |
| Erilliset pientalot | 1493 | 1546 | 1562 | 1541 | 1784 | 1768 |
| Kytkeytyt pientalot | 17 | 138 | 28 | 186 | 46 | 270 |
| Asuinkerrostalot | 19 | 198 | 21 | 231 | 19 | 238 |
| Muut | 139 | 60 | 249 | 123 | 313 | 74 |

Asumistiheys

| | 1980 | 1985 | 1990 |
|-------------------------------|------|------|------|
| Asuntokuntia yht. | 1865 | 1959 | 2160 |
| Asuntokuntien keskikoko | 2.9 | 2.8 | 2.7 |
| Ahtaasti asuvia ¹⁾ | 592 | 493 | 439 |
| Huoneita/asuntokunta | 3.8 | 3.1 | 3.1 |
| Huoneita/henkilö | 1.2 | 1.0 | 1.1 |
| m ² /asuntokunta | 80.1 | 84.2 | 86.7 |
| m ² /henkilö | 26.9 | 29.4 | 31.9 |

¹⁾ Normi 4: Enemmän kuin 1 henkilö / huone, kun keittiötä ei lasketa mukaan

Työnantajasektori

| Työnantajasektori | 1980 | | 1985 | | 1990 | |
|--------------------|----------|-------|----------|-------|----------|-------|
| | Yhteensä | % | Yhteensä | % | Yhteensä | % |
| Palkansaajat | 1866 | 100.0 | 2095 | 100.0 | 2236 | 100.0 |
| Julkinen sektori | 508 | 27.2 | 566 | 27.0 | 578 | 25.8 |
| Valtio | 70 | 3.7 | 89 | 4.2 | 91 | 4.0 |
| Kunta | 310 | 16.6 | 381 | 18.1 | 436 | 19.4 |
| Valtioenemm. oy | 128 | 6.8 | 96 | 4.5 | 51 | 2.2 |
| Yksityinen sektori | 1333 | 71.4 | 1483 | 70.7 | 1658 | 74.1 |
| Tuntematon | 25 | 1.3 | 46 | 2.1 | 0 | 0.0 |

Työpaikan sijainti elinkeinoittain 1990

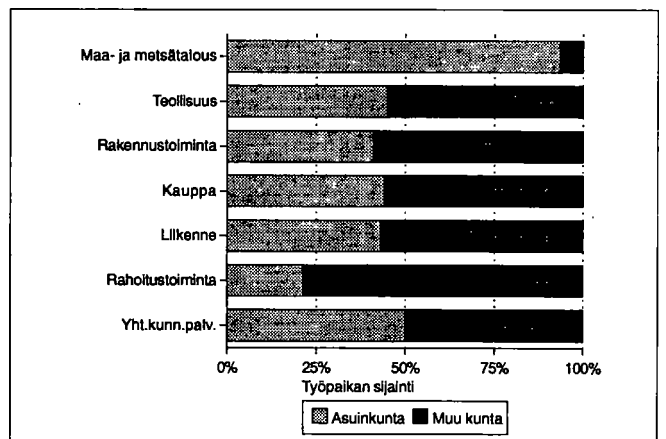

Kesämökkit

| | 1980 | | 1990 | |
|----------------------------|----------|-------|----------|-------|
| | Yhteensä | % | Yhteensä | % |
| Kesämökkejä | 1618 | 100.0 | 2236 | 100.0 |
| <i>Omistajan kotikunta</i> | | | | |
| Heinolan mlk | 138 | 8.5 | 221 | 9.8 |
| Läänin muu kunta | 379 | 23.4 | 420 | 18.7 |
| Muu kunta | 950 | 58.7 | 1212 | 54.2 |

Asuntokuntien rakenne (%) vuosina 1980, 1985 ja 1990

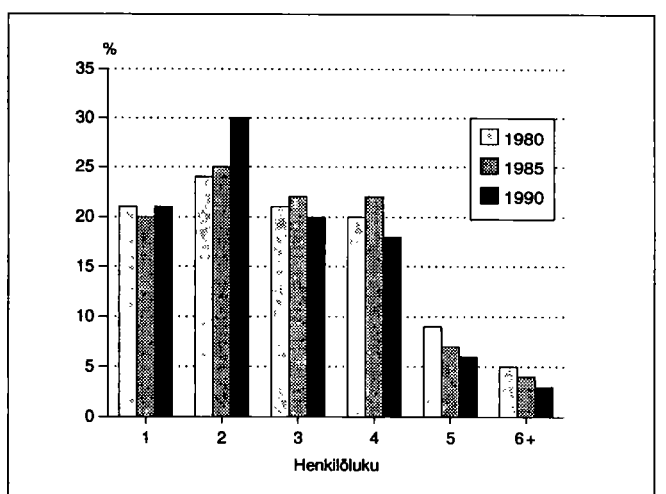

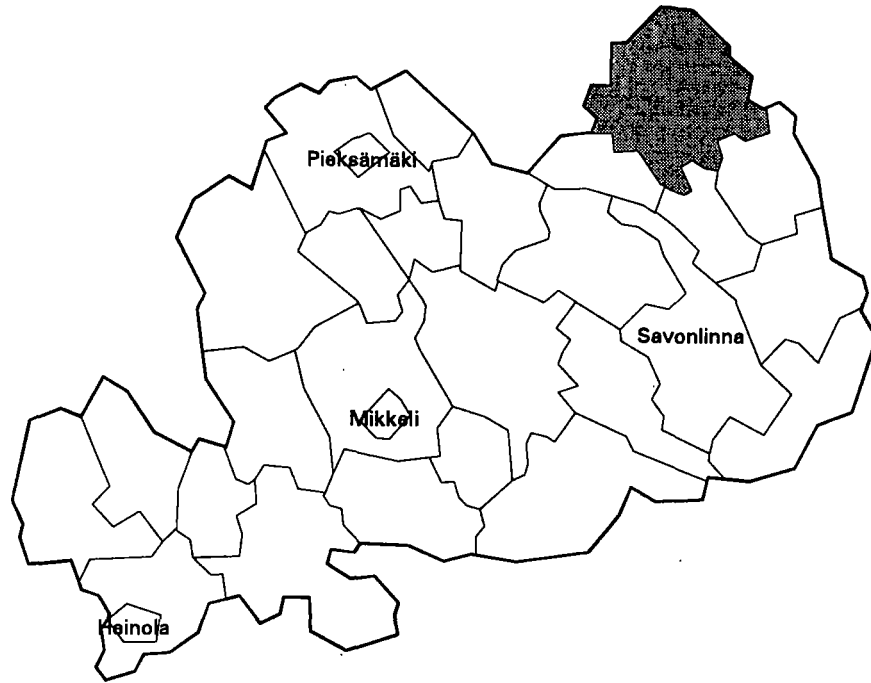

| | |
|--------------------------------------|---------------|
| Kehitysaluevyöhyke | II A-tukialue |
| Kantokylaluokka | 1 |
| Kokonaispinta-ala (km ²) | 1318.7 |
| Maapinta-ala (km ²) | 1046.8 |
| Väkiluku 1991 | 5258 |
| Asukastiheys (as/km ²) | 5 |
| Ruotsinkielisten osuus (%) | 0.1 |
| Väkilukuennuste 2000 | 4978 |
| Työttömyysaste 1992 | 15.5 |
| Työpaikkaomavaraisuus (%) | 89.8 |
| Veroäyrin hinta 1993 | 17.5 |
| Äyreja/asukas 1991 | 44645 |

Väestörakenne

| ikä | 1980 | | 1985 | | 1990 | |
|-------------|----------|--------|----------|--------|----------|--------|
| | Yhteensä | Miehiä | Yhteensä | Miehiä | Yhteensä | Miehiä |
| Koko väestö | 5805 | 2907 | 5610 | 2825 | 5364 | 2685 |
| 0 - 6 | 390 | 202 | 394 | 209 | 375 | 179 |
| 7 - 14 | 579 | 303 | 500 | 261 | 493 | 254 |
| 15 - 29 | 1332 | 729 | 1170 | 627 | 919 | 519 |
| 30 - 44 | 1019 | 548 | 1056 | 589 | 1111 | 601 |
| 45 - 64 | 1528 | 744 | 1477 | 745 | 1390 | 715 |
| 65 - 74 | 666 | 272 | 614 | 249 | 626 | 256 |
| 75 + | 291 | 109 | 399 | 145 | 450 | 161 |

Pääasiallinen toiminta

| Pääasiallinen toiminta | 1980 ¹⁾ | | 1985 | | 1990 | |
|------------------------|--------------------|--------|----------|--------|----------|--------|
| | Yhteensä | Miehiä | Yhteensä | Miehiä | Yhteensä | Miehiä |
| Koko väestö | 5805 | 2907 | 5610 | 2825 | 5364 | 2685 |
| Työvoima | 2352 | 1371 | 2376 | 1354 | 2259 | 1227 |
| Työlliset | .. | .. | 2188 | 1230 | 2086 | 1097 |
| Palkansaajat | 1542 | 924 | 1530 | 847 | 1473 | 757 |
| Yrittäjät ym. | 706 | 380 | 658 | 383 | 613 | 340 |
| Työttömät | .. | .. | 188 | 124 | 173 | 130 |
| Työvoiman ulkopuolella | 3453 | 1536 | 3234 | 1471 | 3105 | 1458 |
| 0 - 14 -vuotiaat | 969 | 505 | 894 | 470 | 868 | 433 |
| Opiskelijat | 561 | 274 | 433 | 196 | 318 | 161 |
| Eläkeläiset | 1513 | 662 | 1607 | 703 | 1708 | 767 |
| Muut | 410 | 95 | 300 | 102 | 211 | 97 |

¹⁾ Vuonna 1980 työvoima = ammatissa toimiva väestö

Väestö taajamittain

| | 1980 | 1985 | 1990 |
|-----------------------|------|------|------|
| Koko väestö | 5805 | 5610 | 5364 |
| Taajama-aste | 25.6 | 31.9 | 37.8 |
| Taajamaväestö | 1490 | 1793 | 2031 |
| Kirkonkylä(Heinävesi) | 1490 | 1793 | 2031 |

Koulutusaste

| Koulutusaste | 1980 | | 1985 | | 1990 | |
|-----------------------|----------|--------|----------|--------|----------|--------|
| | Yhteensä | Miehiä | Yhteensä | Miehiä | Yhteensä | Miehiä |
| 15 vuotta täyttäneet | 4836 | 2402 | 4716 | 2355 | 4496 | 2252 |
| Vain perusaste | 3469 | 1705 | 3180 | 1584 | 2823 | 1415 |
| Väh. alempi keskiaste | 1367 | 697 | 1536 | 771 | 1673 | 837 |
| Alempi keskiaste | 882 | 483 | 980 | 510 | 987 | 514 |
| Ylempi keskiaste | 344 | 154 | 400 | 196 | 464 | 217 |
| Vain yo-tutkinto | 157 | 59 | 144 | 72 | 158 | 77 |
| Korkea-aste | 141 | 60 | 156 | 65 | 222 | 106 |

Toimiala

| Toimiala | Työllinen työvoima ¹⁾ | | | Työpaikat | | |
|----------------------|----------------------------------|------|------|-----------|------|------|
| | 1980 | 1985 | 1990 | 1980 | 1985 | 1990 |
| Yhteensä | 2352 | 2188 | 2086 | 2041 | 2016 | 1874 |
| Maa- ja metsätalous | 965 | 793 | 594 | 891 | 769 | 560 |
| Teollisuus | 217 | 295 | 328 | 202 | 265 | 305 |
| Rakentaminen | 201 | 182 | 163 | 173 | 155 | 97 |
| Kauppa ja majoitus | 197 | 188 | 243 | 187 | 174 | 225 |
| Liikenne | 205 | 180 | 119 | 140 | 139 | 93 |
| Rahoitus ja vakuutus | 45 | 58 | 98 | 47 | 55 | 81 |
| Yht.kunn.palvelut | 413 | 485 | 484 | 393 | 457 | 456 |

¹⁾ Vuonna 1980 ammatissa toimiva väestö

Kunnassa asuvien työssäkäyntikunta

| | 1985 | 1990 |
|---------------------------|------|---------------|
| Kunnassa asuvat työlliset | 2188 | 2086 |
| <i>Työssäkäyntikunta</i> | | |
| Heinävesi | 2024 | 1778 |
| Muut kunnat yht. | 164 | 308 |
| joista | | |
| Varkaus | 32 | Varkaus 64 |
| Kuopio | 21 | Joensuu 47 |
| Joensuu | 20 | Savonlinna 40 |

Rakennukset talotyypeittäin

| Talotyyppi | 1980 | | 1985 | | 1990 | |
|---------------------|-------------|----------|-------------|----------|-------------|----------|
| | Rakennuksia | Asuntoja | Rakennuksia | Asuntoja | Rakennuksia | Asuntoja |
| Kaikki rakennukset | 1740 | 1987 | 1844 | 2303 | 1978 | 2308 |
| Erilliset pientalot | 1489 | 1530 | 1559 | 1547 | 1559 | 1557 |
| Kytkeytyt pientalot | 24 | 186 | 50 | 348 | 62 | 353 |
| Asuinkerrostalot | 25 | 189 | 26 | 280 | 22 | 277 |
| Muut | 202 | 82 | 209 | 128 | 335 | 121 |

Asumistiheys

| | 1980 | 1985 | 1990 |
|-------------------------------|------|------|------|
| Asutokuntia yht. | 1968 | 2052 | 2139 |
| Asutokuntien keskipöytä | 2.8 | 2.7 | 2.4 |
| Ahtaasti asuvia ¹⁾ | 849 | 687 | 512 |
| Huoneita/asutokunta | 3.2 | 2.5 | 2.6 |
| Huoneita/henkilö | 1.1 | 0.9 | 1.0 |
| m ² /asutokunta | 68.3 | 72.1 | 74.2 |
| m ² /henkilö | 23.3 | 26.7 | 30.0 |

¹⁾ Normi 4: Enemmän kuin 1 henkilö / huone, kun keittiötä ei lasketa mukaan

Työnantajasektori

| Työnantajasektori | 1980 | | 1985 | | 1990 | |
|--------------------|----------|-------|----------|-------|----------|-------|
| | Yhteensä | % | Yhteensä | % | Yhteensä | % |
| Palkansaajat | 1542 | 100.0 | 1530 | 100.0 | 1473 | 100.0 |
| Julkinen sektori | 629 | 40.7 | 627 | 40.9 | 654 | 44.3 |
| Valtio | 230 | 14.9 | 177 | 11.5 | 143 | 9.7 |
| Kunta | 351 | 22.7 | 403 | 26.3 | 446 | 30.2 |
| Valtioenemm. oy | 48 | 3.1 | 47 | 3.0 | 65 | 4.4 |
| Yksityinen sektori | 896 | 58.1 | 811 | 53.0 | 819 | 55.6 |
| Tuntematon | 17 | 1.1 | 92 | 6.0 | 0 | 0.0 |

Työpaikan sijainti elinkeinoittain 1990

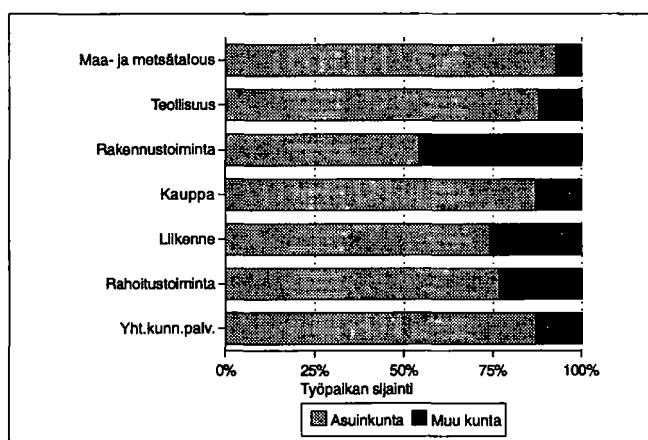

Kesämökkit

| | 1980 | | 1990 | |
|----------------------------|----------|-------|----------|-------|
| | Yhteensä | % | Yhteensä | % |
| Kesämökkejä | 658 | 100.0 | 1145 | 100.0 |
| <i>Omistajan kotikunta</i> | | | | |
| Heinävesi | 188 | 28.5 | 368 | 32.1 |
| Läänin muu kunta | 21 | 3.1 | 45 | 3.9 |
| Muu kunta | 273 | 41.4 | 537 | 46.8 |

Asutokuntien rakenne (%) vuosina 1980, 1985 ja 1990

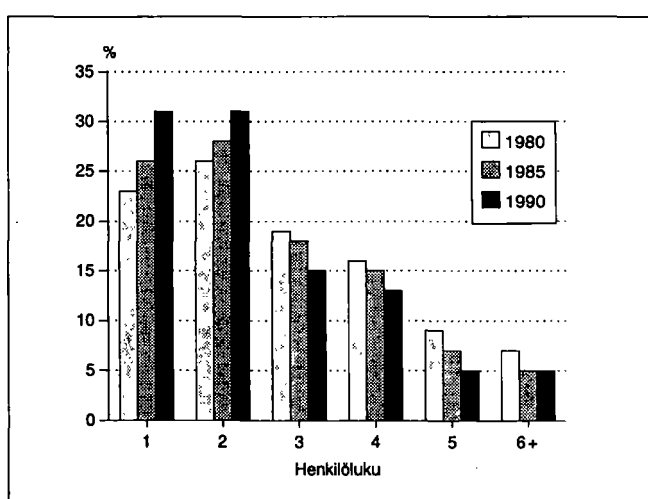

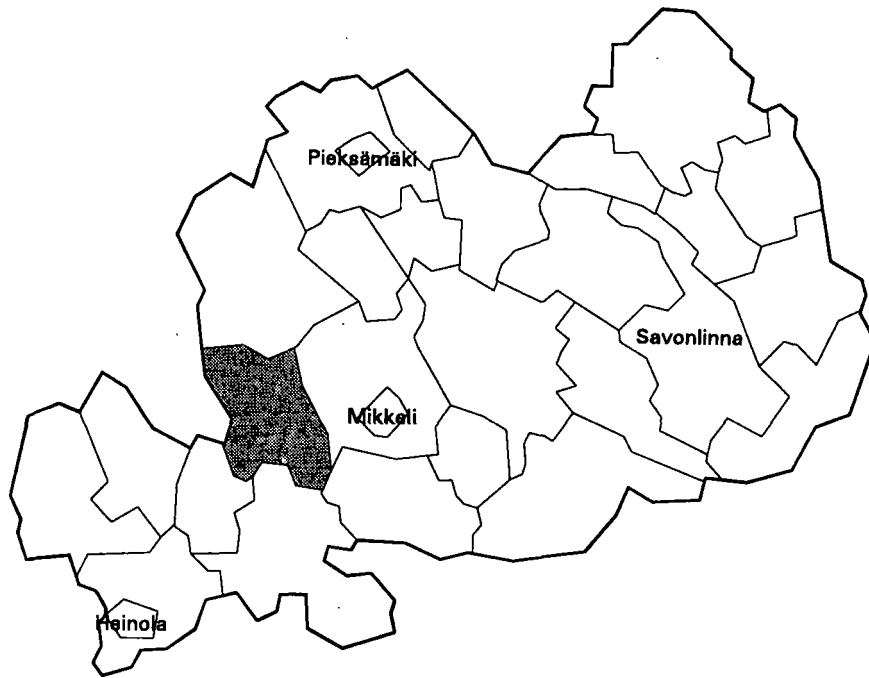

| | |
|--------------------------------------|---------------|
| Kehitysaluevyöhyke | II B-tukialue |
| Kantokyläluokka | 1 |
| Kokonaispinta-ala (km ²) | 734.9 |
| Maapinta-ala (km ²) | 467.8 |
| Väkiluku 1991 | 2828 |
| Asukastiheys (as/km ²) | 6 |
| Ruotsinkielisten osuus (%) | 0.2 |
| Väkilukuennuste 2000 | 2842 |
| Työttömyysaste 1992 | 15.1 |
| Työpaikkaomavaraisuus (%) | 87.7 |
| Veroäyrin hinta 1993 | 17.5 |
| Äyriä/asukas 1991 | 40859 |

Väestörakenne

| Ikä | 1980 | | 1985 | | 1990 | |
|-------------|----------|--------|----------|--------|----------|--------|
| | Yhteensä | Miehiä | Yhteensä | Miehiä | Yhteensä | Miehiä |
| Koko väestö | 3179 | 1634 | 2916 | 1497 | 2835 | 1438 |
| 0 - 6 | 180 | 100 | 169 | 81 | 182 | 98 |
| 7 - 14 | 282 | 133 | 248 | 140 | 210 | 110 |
| 15 - 29 | 738 | 426 | 566 | 308 | 455 | 229 |
| 30 - 44 | 490 | 284 | 540 | 315 | 586 | 340 |
| 45 - 64 | 894 | 439 | 794 | 403 | 761 | 411 |
| 65 - 74 | 385 | 165 | 355 | 148 | 369 | 149 |
| 75 + | 210 | 87 | 244 | 102 | 272 | 101 |

Pääasiallinen toiminta

| Pääasiallinen toiminta | 1980 ¹⁾ | | 1985 | | 1990 | |
|------------------------|--------------------|--------|----------|--------|----------|--------|
| | Yhteensä | Miehiä | Yhteensä | Miehiä | Yhteensä | Miehiä |
| Koko väestö | 3179 | 1634 | 2916 | 1497 | 2835 | 1438 |
| Työvoima | 1357 | 796 | 1293 | 749 | 1231 | 708 |
| Työlliset | .. | .. | 1204 | 684 | 1127 | 640 |
| Palkansaajat | 712 | 437 | 708 | 385 | 709 | 390 |
| Yrittäjät ym. | 609 | 331 | 496 | 299 | 418 | 250 |
| Työttömät | .. | .. | 89 | 65 | 104 | 68 |
| Työvoiman ulkopuolella | 1822 | 838 | 1623 | 748 | 1604 | 730 |
| 0 - 14 -vuotiaat | 462 | 233 | 417 | 221 | 392 | 208 |
| Opiskelijat | 286 | 140 | 191 | 78 | 152 | 54 |
| Eläkeläiset | 809 | 368 | 863 | 397 | 950 | 424 |
| Muut | 265 | 97 | 152 | 52 | 110 | 44 |

¹⁾ Vuonna 1980 työvoima = ammatissa toimiva väestö

Väestö taajamittain

| | 1980 | 1985 | 1990 |
|-------------------------|------|------|------|
| Koko väestö | 3179 | 2916 | 2835 |
| Taajama-aste | 22.1 | 28.1 | 33.5 |
| Taajamaväestö | 704 | 821 | 952 |
| Kirkonkylä(Hirvensalmi) | 704 | 821 | 952 |

Koulutusaste

| Koulutusaste | 1980 | | 1985 | | 1990 | |
|-----------------------|----------|--------|----------|--------|----------|--------|
| | Yhteensä | Miehiä | Yhteensä | Miehiä | Yhteensä | Miehiä |
| 15 vuotta täyttäneet | 2717 | 1401 | 2499 | 1276 | 2443 | 1230 |
| Vain perusaste | 2037 | 1078 | 1744 | 910 | 1610 | 826 |
| Väh. alempi keskiaste | 680 | 323 | 755 | 366 | 833 | 404 |
| Alempi keskiaste | 453 | 219 | 512 | 263 | 553 | 275 |
| Ylempi keskiaste | 153 | 68 | 160 | 65 | 191 | 88 |
| Vain yo-tutkinto | 76 | 30 | 69 | 21 | 62 | 29 |
| Korkea-aste | 74 | 36 | 83 | 38 | 89 | 41 |

Toimiala

| Toimiala | Työllinen työvoima ¹⁾ | | | Työpaikat | | |
|----------------------|----------------------------------|------|------|-----------|------|------|
| | 1980 | 1985 | 1990 | 1980 | 1985 | 1990 |
| Yhteensä | 1357 | 1204 | 1127 | 1203 | 1116 | 988 |
| Maa- ja metsätalous | 646 | 497 | 400 | 637 | 494 | 383 |
| Teollisuus | 218 | 228 | 189 | 193 | 218 | 193 |
| Rakentaminen | 86 | 88 | 79 | 66 | 61 | 49 |
| Kauppa ja majoitus | 87 | 82 | 98 | 73 | 68 | 84 |
| Liikenne | 52 | 55 | 56 | 25 | 41 | 46 |
| Rahoitus ja vakuutus | 19 | 28 | 59 | 18 | 22 | 38 |
| Yht.kunn.palvelut | 204 | 218 | 206 | 182 | 211 | 155 |

¹⁾ Vuonna 1980 ammatissa toimiva väestö

Kunnassa asuvien työssäkäyntikunta

| | 1985 | 1990 |
|---------------------------|------|------|
| Kunnassa asuvat työlliset | 1204 | 1127 |
| <i>Työssäkäyntikunta</i> | | |
| Hirvensalmi | 1059 | 868 |
| Muut kunnat yht. | 145 | 259 |
| joista | | |
| Mikkeli | 64 | 137 |
| Mäntyharju | 23 | 25 |
| Mikkelin mlk | 22 | 25 |

Rakennukset talotyypeittäin

| Talotyyppi | 1980 | | 1985 | | 1990 | |
|---------------------|------------------|---------------|------------------|---------------|------------------|---------------|
| | Raken- nuksia | Asun- toja | Raken- nuksia | Asun- toja | Raken- nuksia | Asun- toja |
| Kaikki rakennukset | 1079 | 1242 | 1011 | 1172 | 1135 | 1307 |
| Erilliset pientalot | 954 | 970 | 888 | 865 | 936 | 908 |
| Kytkeytyt pientalot | 21 | 187 | 25 | 205 | 51 | 294 |
| Asuinkerrostalot | 5 | 47 | 6 | 61 | 5 | 60 |
| Muut | 99 | 38 | 92 | 41 | 143 | 45 |

Asumistiheys

| | 1980 | 1985 | 1990 |
|-------------------------------|------|------|------|
| Asuntokuntia yht. | 1115 | 1102 | 1189 |
| Asuntokuntien keskikoko | 2.7 | 2.5 | 2.3 |
| Ahtaasti asuvia ¹⁾ | 427 | 316 | 241 |
| Huoneita/asuntokunta | 3.3 | 2.6 | 2.7 |
| Huoneita/henkilö | 1.1 | 1.0 | 1.1 |
| m ² /asuntokunta | 69.4 | 74.4 | 76.7 |
| m ² /henkilö | 25.0 | 28.8 | 32.5 |

¹⁾ Normi 4: Enemmän kuin 1 henkilö / huone, kun keittiöt ei lasketa mukaan

Työnantajasektori

| Työnantajasektori | 1980 | | 1985 | | 1990 | |
|--------------------|---------------|-------|---------------|-------|---------------|-------|
| | Yh- teensä | % | Yh- teensä | % | Yh- teensä | % |
| Palkansaajat | 712 | 100.0 | 708 | 100.0 | 709 | 100.0 |
| Julkinen sektori | 220 | 30.8 | 231 | 32.6 | 273 | 38.5 |
| Valtio | 44 | 6.1 | 46 | 6.4 | 48 | 6.7 |
| Kunta | 166 | 23.3 | 182 | 25.7 | 213 | 30.0 |
| Valtioenemm. oy | 10 | 1.4 | 3 | 0.4 | 12 | 1.6 |
| Yksityinen sektori | 471 | 66.1 | 429 | 60.5 | 436 | 61.4 |
| Tuntematon | 21 | 2.9 | 48 | 6.7 | 0 | 0.0 |

Työpaikan sijainti elinkeinoittain 1990

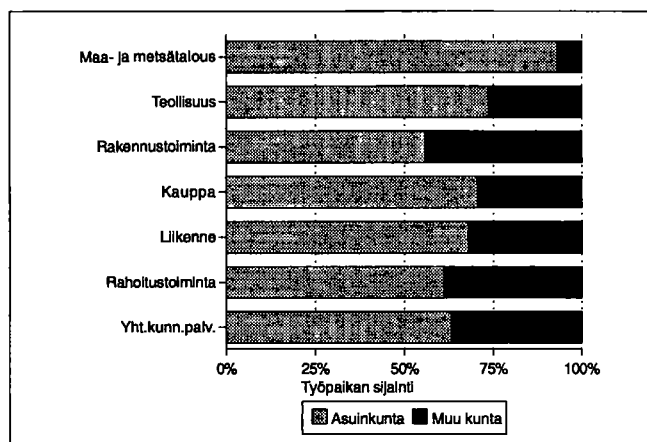

Kesämökki

| | 1980 | | 1990 | |
|----------------------------|----------|-------|----------|-------|
| | Yhteensä | % | Yhteensä | % |
| Kesämökkejä | 1415 | 100.0 | 2088 | 100.0 |
| <i>Omistajan kotikunta</i> | | | | |
| Hirvensalmi | 157 | 11.0 | 297 | 14.2 |
| Läänin muu kunta | 282 | 19.9 | 396 | 18.9 |
| Muu kunta | 822 | 58.0 | 1248 | 59.7 |

Asuntokuntien rakenne (%) vuosina 1980, 1985 ja 1990

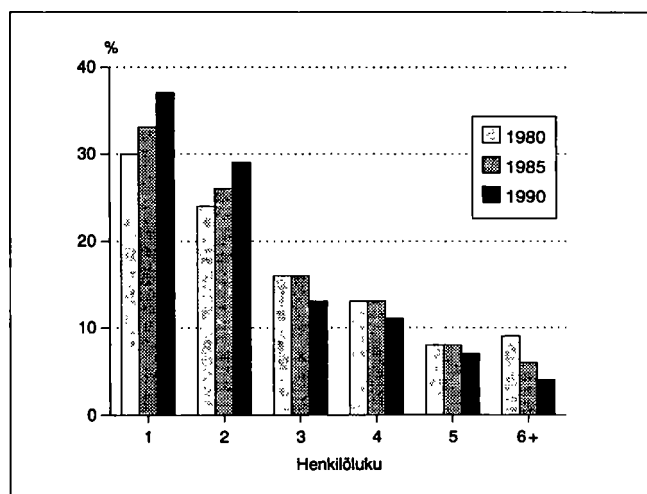

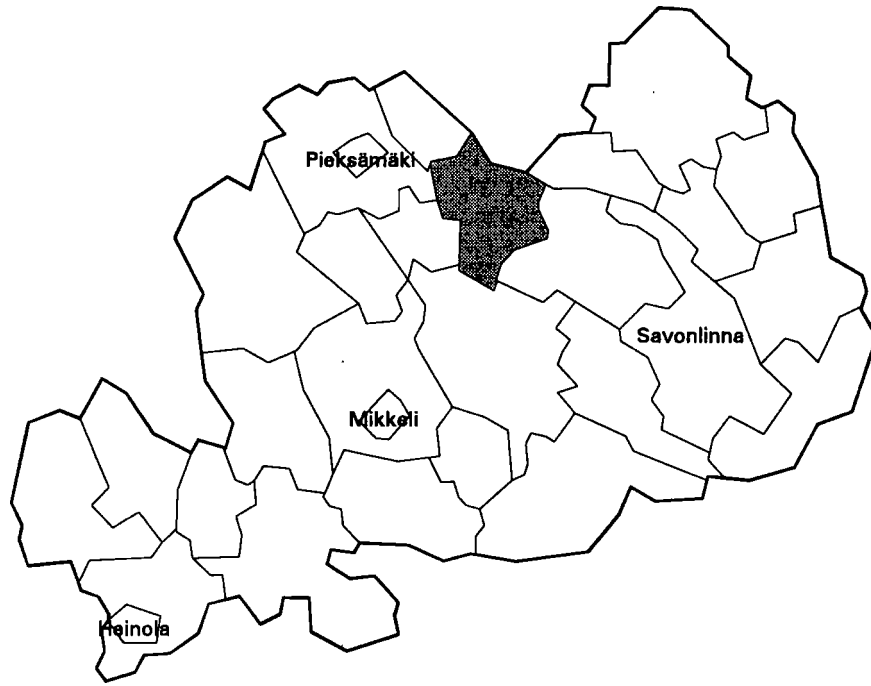

| | |
|--------------------------------------|----------------|
| Kehitysaluevyöhyke | III B-tukialue |
| Kantokyläluokka | 3 |
| Kokonaispinta-ala (km ²) | 712.8 |
| Maapinta-ala (km ²) | 577.2 |
| Väkiluku 1991 | 6399 |
| Asukastiheys (as/km ²) | 11 |
| Ruotsinkielisten osuus (%) | 0.3 |
| Väkilukuennuste 2000 | 6657 |
| Työttömyysaste 1992 | 14.9 |
| Työpaikkaomavaraisuus (%) | 75.4 |
| Veroäyrin hinta 1993 | 18.0 |
| Äyriä/asukas 1991 | 43808 |

Väestörakenne

| Ikä | 1980 | | 1985 | | 1990 | |
|-------------|----------|--------|----------|--------|----------|--------|
| | Yhteensä | Miehiä | Yhteensä | Miehiä | Yhteensä | Miehiä |
| Koko väestö | 6216 | 3146 | 6262 | 3130 | 6407 | 3219 |
| 0 - 6 | 494 | 246 | 568 | 274 | 570 | 289 |
| 7 - 14 | 691 | 358 | 633 | 317 | 675 | 336 |
| 15 - 29 | 1474 | 817 | 1343 | 729 | 1184 | 629 |
| 30 - 44 | 1206 | 655 | 1315 | 726 | 1493 | 826 |
| 45 - 64 | 1449 | 723 | 1440 | 745 | 1452 | 760 |
| 65 - 74 | 566 | 230 | 572 | 211 | 605 | 245 |
| 75 + | 336 | 117 | 391 | 128 | 428 | 134 |

Pääasiallinen toiminta

| Pääasiallinen toiminta | 1980 ¹⁾ | | 1985 | | 1990 | |
|------------------------|--------------------|--------|----------|--------|----------|--------|
| | Yhteensä | Miehiä | Yhteensä | Miehiä | Yhteensä | Miehiä |
| Koko väestö | 6216 | 3146 | 6262 | 3130 | 6407 | 3219 |
| Työvoima | 2685 | 1563 | 2839 | 1608 | 2920 | 1602 |
| Työlliset | .. | .. | 2668 | 1510 | 2684 | 1457 |
| Palkansaajat | 1773 | 1025 | 1836 | 996 | 1897 | 989 |
| Yrittäjät ym. | 855 | 505 | 832 | 514 | 787 | 468 |
| Työttömät | .. | .. | 171 | 98 | 236 | 145 |
| Työvoiman ulkopuolella | 3531 | 1583 | 3423 | 1522 | 3487 | 1617 |
| 0 - 14 -vuotiaat | 1185 | 604 | 1201 | 591 | 1245 | 625 |
| Opiskelijat | 567 | 285 | 474 | 206 | 433 | 194 |
| Eläkeläiset | 1296 | 547 | 1432 | 614 | 1575 | 686 |
| Muut | 483 | 147 | 316 | 111 | 234 | 112 |

¹⁾ Vuonna 1980 työvoima = ammatissa toimiva väestö

Väestö taajamittain

| | 1980 | 1985 | 1990 |
|-----------------------|------|------|------|
| Koko väestö | 6216 | 6262 | 6407 |
| Taajama-aste | 40.3 | 46.5 | 52.0 |
| Taajamaväestö | 2509 | 2918 | 3335 |
| Kirkonkylä (Joroinen) | 1907 | 2120 | 2309 |
| *Kuvansi | 602 | 798 | 1026 |

* Taajama sijaitsee useamman kunnan alueella

Koulutusaste

| Koulutusaste | 1980 | | 1985 | | 1990 | |
|-----------------------|----------|--------|----------|--------|----------|--------|
| | Yhteensä | Miehiä | Yhteensä | Miehiä | Yhteensä | Miehiä |
| 15 vuotta täyttäneet | 5031 | 2542 | 5061 | 2539 | 5162 | 2594 |
| Vain perusaste | 3305 | 1697 | 3002 | 1504 | 2766 | 1390 |
| Väh. alempi keskiaste | 1726 | 845 | 2059 | 1035 | 2396 | 1204 |
| Alempi keskiaste | 1227 | 621 | 1402 | 724 | 1544 | 803 |
| Ylempi keskiaste | 337 | 147 | 453 | 215 | 583 | 263 |
| Vain yo-tutkinto | 126 | 46 | 150 | 66 | 148 | 68 |
| Korkea-aste | 162 | 77 | 204 | 96 | 269 | 138 |

Toimiala

| Toimiala | Työllinen työvoima ¹⁾ | | | Työpaikat | | |
|----------------------|----------------------------------|------|------|-----------|------|------|
| | 1980 | 1985 | 1990 | 1980 | 1985 | 1990 |
| Yhteensä | 2685 | 2668 | 2684 | 1974 | 2145 | 2024 |
| Maa- ja metsätalous | 924 | 858 | 695 | 884 | 847 | 700 |
| Teollisuus | 462 | 558 | 612 | 270 | 341 | 329 |
| Rakentaminen | 242 | 189 | 164 | 134 | 146 | 85 |
| Kauppa ja majoitus | 275 | 262 | 316 | 189 | 169 | 190 |
| Liikenne | 182 | 157 | 148 | 61 | 108 | 94 |
| Rahoitus ja vakuutus | 60 | 83 | 142 | 45 | 58 | 86 |
| Yht.kunn.palvelut | 482 | 553 | 533 | 389 | 473 | 466 |

¹⁾ Vuonna 1980 ammatissa toimiva väestö

Kunnassa asuvien työssäkäyntikunta

| | 1985 | 1990 |
|---------------------------|------|------|
| Kunnassa asuvat työlliset | 2668 | 2684 |
| <i>Työssäkäyntikunta</i> | | |
| Joroinen | 1945 | 1816 |
| Muut kunnat yht. joista | 723 | 868 |
| Varkaus | 577 | 669 |
| Pieksämäki | 24 | 39 |
| Helsinki | 18 | 21 |

Rakennukset talotyypeittäin

| Talotyyppi | 1980 | | 1985 | | 1990 | |
|---------------------|-------------|----------|-------------|----------|-------------|----------|
| | Rakennuksia | Asuntoja | Rakennuksia | Asuntoja | Rakennuksia | Asuntoja |
| Kaikki rakennukset | 1796 | 2161 | 1847 | 2250 | 2028 | 2470 |
| Erilliset pientalot | 1573 | 1639 | 1608 | 1588 | 1687 | 1691 |
| Kytkeytyt pientalot | 40 | 183 | 58 | 347 | 107 | 498 |
| Asuinkerrostalot | 22 | 226 | 19 | 221 | 16 | 223 |
| Muut | 161 | 113 | 162 | 94 | 218 | 58 |

Asumistiheys

| | 1980 | 1985 | 1990 |
|-------------------------------|------|------|------|
| Asutokuntia yht. | 2030 | 2106 | 2342 |
| Asutokuntien keskikoko | 2.9 | 2.9 | 2.6 |
| Ahtaasti asuvia ¹⁾ | 736 | 618 | 505 |
| Huoneita/asutokunta | 3.6 | 3.0 | 3.1 |
| Huoneita/henkilö | 1.2 | 1.0 | 1.1 |
| m ² /asutokunta | 76.8 | 82.8 | 85.1 |
| m ² /henkilö | 25.4 | 28.3 | 31.6 |

¹⁾ Normi 4: Enemmän kuin 1 henkilö / huone, kun keittiötä ei lasketa mukaan

Työnantajasektori

| Työnantajasektori | 1980 | | 1985 | | 1990 | |
|--------------------|----------|-------|----------|-------|----------|-------|
| | Yhteensä | % | Yhteensä | % | Yhteensä | % |
| Palkansaajat | 1773 | 100.0 | 1836 | 100.0 | 1897 | 100.0 |
| Julkinen sektori | 605 | 34.1 | 634 | 34.5 | 831 | 43.8 |
| Valtio | 170 | 9.5 | 185 | 10.0 | 165 | 8.7 |
| Kunta | 402 | 22.6 | 422 | 22.9 | 495 | 26.0 |
| Valtioenemm. oy | 33 | 1.8 | 27 | 1.4 | 171 | 9.0 |
| Yksityinen sektori | 1138 | 64.1 | 1169 | 63.6 | 1066 | 56.1 |
| Tuntematon | 30 | 1.6 | 33 | 1.7 | 0 | 0.0 |

Työpaikan sijainti elinkeinoittain 1990

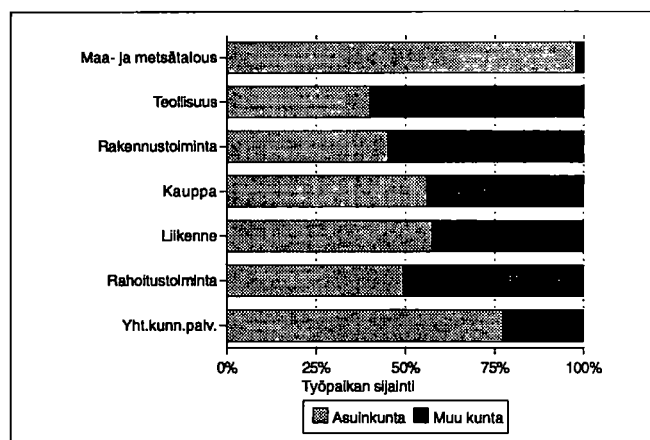

Kesämököt

| | 1980 | | 1990 | |
|----------------------------|----------|-------|----------|-------|
| | Yhteensä | % | Yhteensä | % |
| Kesämökkejä | 589 | 100.0 | 1057 | 100.0 |
| <i>Omistajan kotikunta</i> | | | | |
| Joroinen | 192 | 32.5 | 345 | 32.6 |
| Läänin muu kunta | 57 | 9.6 | 113 | 10.6 |
| Muu kunta | 251 | 42.6 | 440 | 41.6 |

Asutokuntien rakenne (%) vuosina 1980, 1985 ja 1990

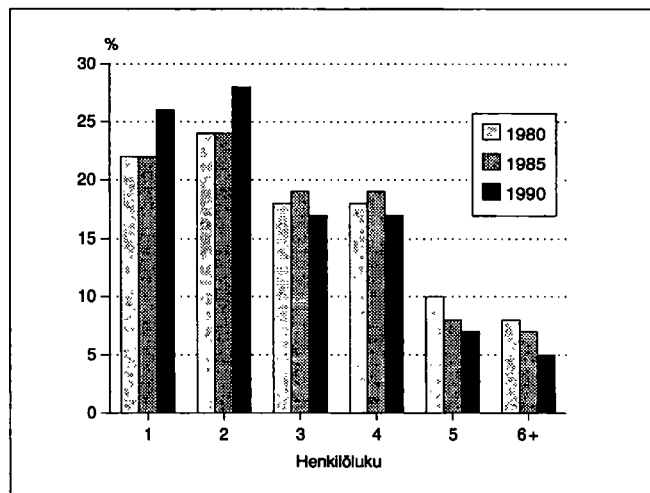

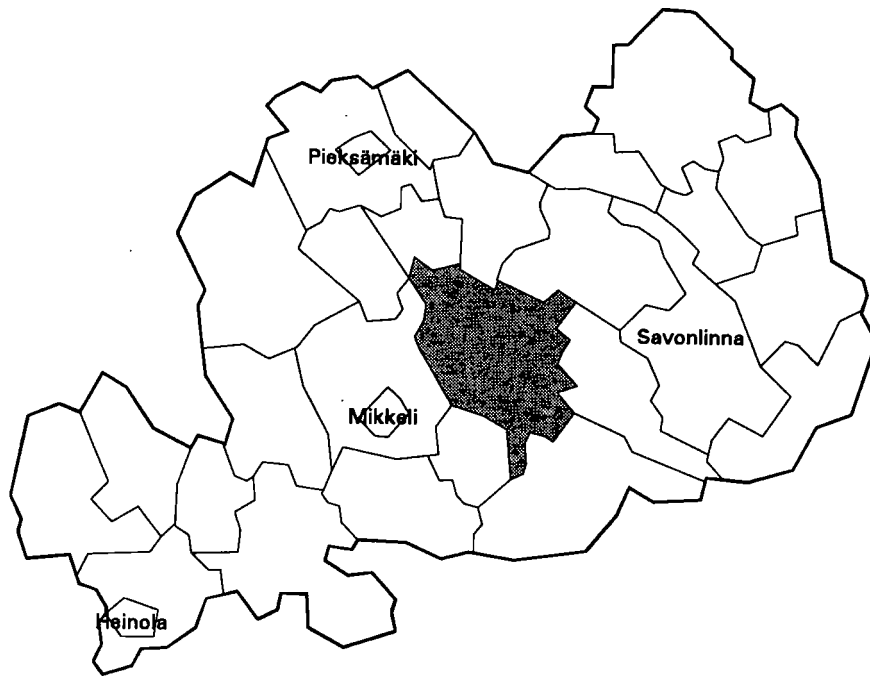

| | |
|--------------------------------------|----------------|
| Kehitysaluevyöhyke | III A-tukialue |
| Kantokyläluokka | 1 |
| Kokonaispinta-ala (km ²) | 1346.5 |
| Maapinta-ala (km ²) | 1169.0 |
| Väkiluku 1991 | 8381 |
| Asukastiheys (as/km ²) | 7 |
| Ruotsinkielisten osuus (%) | 0.1 |
| Väkilukuennuste 2000 | 7890 |
| Työttömyysaste 1992 | 13.1 |
| Työpaikkaomavaraisuus (%) | 90.5 |
| Veroäyrin hinta 1993 | 17.5 |
| Äyriä/asukas 1991 | 44440 |

Väestörakenne

| Ikä | 1980 | | 1985 | | 1990 | |
|-------------|----------|--------|----------|--------|----------|--------|
| | Yhteensä | Miehiä | Yhteensä | Miehiä | Yhteensä | Miehiä |
| Koko väestö | 9030 | 4508 | 8792 | 4366 | 8435 | 4186 |
| 0 - 6 | 664 | 317 | 649 | 318 | 641 | 321 |
| 7 - 14 | 966 | 481 | 796 | 392 | 806 | 392 |
| 15 - 29 | 2246 | 1225 | 1994 | 1062 | 1531 | 801 |
| 30 - 44 | 1718 | 900 | 1809 | 987 | 1853 | 1026 |
| 45 - 64 | 2179 | 1071 | 2186 | 1074 | 2148 | 1096 |
| 65 - 74 | 835 | 358 | 799 | 324 | 842 | 344 |
| 75 + | 422 | 156 | 559 | 209 | 614 | 206 |

Pääasiallinen toiminta

| Pääasiallinen toiminta | 1980 ¹⁾ | | 1985 | | 1990 | |
|------------------------|--------------------|--------|----------|--------|----------|--------|
| | Yhteensä | Miehiä | Yhteensä | Miehiä | Yhteensä | Miehiä |
| Koko väestö | 9030 | 4508 | 8792 | 4366 | 8435 | 4186 |
| Työvoima | 3961 | 2255 | 4132 | 2282 | 3865 | 2083 |
| Työlliset | .. | .. | 3814 | 2100 | 3654 | 1941 |
| Palkansaajat | 2338 | 1331 | 2387 | 1251 | 2421 | 1223 |
| Yrittäjät ym. | 1550 | 879 | 1427 | 849 | 1233 | 718 |
| Työttömät | .. | .. | 318 | 182 | 211 | 142 |
| Työvoiman ulkopuolella | 5069 | 2253 | 4660 | 2084 | 4570 | 2103 |
| 0 - 14 -vuotiaat | 1630 | 798 | 1445 | 710 | 1447 | 713 |
| Opiskelijat | 918 | 433 | 715 | 323 | 523 | 257 |
| Eläkeläiset | 1709 | 730 | 2067 | 885 | 2250 | 965 |
| Muut | 812 | 292 | 433 | 166 | 350 | 168 |

¹⁾ Vuonna 1980 työvoima = ammatissa toimiva väestö

Väestö taajamittain

| | 1980 | 1985 | 1990 |
|-------------------|------|------|------|
| Koko väestö | 9030 | 8792 | 8435 |
| Taajama-aste | 31.3 | 39.3 | 43.5 |
| Taajamaväestö | 2829 | 3457 | 3671 |
| Kirkonkylä (Juva) | 2829 | 3457 | 3671 |

Koulutusaste

| Koulutusaste | 1980 | | 1985 | | 1990 | |
|-----------------------|----------|--------|----------|--------|----------|--------|
| | Yhteensä | Miehiä | Yhteensä | Miehiä | Yhteensä | Miehiä |
| 15 vuotta täyttäneet | 7400 | 3710 | 7347 | 3656 | 6988 | 3473 |
| Vain perusaste | 5071 | 2541 | 4555 | 2274 | 4047 | 2032 |
| Väh. alempi keskiaste | 2329 | 1169 | 2792 | 1382 | 2941 | 1441 |
| Alempi keskiaste | 1600 | 828 | 1872 | 946 | 1887 | 941 |
| Ylempi keskiaste | 500 | 232 | 661 | 312 | 739 | 354 |
| Vain yo-tutkinto | 219 | 89 | 249 | 120 | 239 | 115 |
| Korkea-aste | 229 | 109 | 259 | 124 | 315 | 146 |

Toimiala

| Toimiala | Työllinen työvoima ¹⁾ | | | Työpaikat | | |
|----------------------|----------------------------------|------|------|-----------|------|------|
| | 1980 | 1985 | 1990 | 1980 | 1985 | 1990 |
| Yhteensä | 3961 | 3814 | 3654 | 3645 | 3580 | 3306 |
| Maa- ja metsätalous | 1725 | 1498 | 1214 | 1690 | 1480 | 1180 |
| Teollisuus | 491 | 472 | 462 | 436 | 408 | 371 |
| Rakentaminen | 242 | 260 | 290 | 204 | 196 | 225 |
| Kauppa ja majoitus | 389 | 363 | 448 | 364 | 321 | 398 |
| Liikenne | 219 | 214 | 192 | 151 | 182 | 145 |
| Rahoitus ja vakuutus | 82 | 88 | 153 | 77 | 84 | 128 |
| Yht.kunn.palvelut | 733 | 889 | 791 | 715 | 886 | 756 |

¹⁾ Vuonna 1980 ammatissa toimiva väestö

Kunnassa asuvien työssäkäyntikunta

| | 1985 | 1990 |
|---------------------------|------|------|
| Kunnassa asuvat työlliset | 3814 | 3654 |
| <i>Työssäkäyntikunta</i> | | |
| Juva | 3434 | 3112 |
| Muut kunnat yht. | 380 | 542 |
| joista | | |
| Mikkeli | 158 | 204 |
| Savonlinna | 22 | 48 |
| Joroinen | 17 | 40 |

Rakennukset talotyypeittäin

| Talotyyppi | 1980 | | 1985 | | 1990 | |
|---------------------|-------------|----------|-------------|----------|-------------|----------|
| | Rakennuksia | Asuntoja | Rakennuksia | Asuntoja | Rakennuksia | Asuntoja |
| Kaikki rakennukset | 2429 | 3069 | 2443 | 3281 | 2661 | 3562 |
| Erilliset pientalot | 2165 | 2236 | 2125 | 2103 | 2234 | 2239 |
| Kytkeytyt pientalot | 31 | 216 | 76 | 401 | 110 | 561 |
| Asuinkerrostalot | 30 | 496 | 41 | 634 | 38 | 652 |
| Muut | 203 | 121 | 201 | 143 | 279 | 110 |

Asumistiheys

| | 1980 | 1985 | 1990 |
|-------------------------------|------|------|------|
| Asutokuntia yht. | 2919 | 3078 | 3280 |
| Asutokuntien keskikoko | 3.0 | 2.8 | 2.5 |
| Ahtaasti asuvia ¹⁾ | 1066 | 850 | 631 |
| Huoneita/asutokunta | 3.6 | 2.9 | 3.0 |
| Huoneita/henkilö | 1.1 | 1.0 | 1.1 |
| m ² /asutokunta | 77.9 | 80.2 | 81.7 |
| m ² /henkilö | 25.1 | 28.3 | 32.0 |

¹⁾ Normi 4: Enemmän kuin 1 henkilö / huone, kun keittiötä ei lasketa mukaan

Työnantajasektori

| Työnantajasektori | 1980 | | 1985 | | 1990 | |
|--------------------|----------|-------|----------|-------|----------|-------|
| | Yhteensä | % | Yhteensä | % | Yhteensä | % |
| Palkansaajat | 2338 | 100.0 | 2387 | 100.0 | 2421 | 100.0 |
| Julkinen sektori | 805 | 34.4 | 890 | 37.2 | 1051 | 43.4 |
| Valtio | 221 | 9.4 | 180 | 7.5 | 181 | 7.5 |
| Kunta | 539 | 23.0 | 668 | 27.9 | 801 | 33.0 |
| Valtioenemm. oy | 45 | 1.9 | 42 | 1.7 | 69 | 2.8 |
| Yksityinen sektori | 1507 | 64.4 | 1453 | 60.8 | 1370 | 56.5 |
| Tuntematon | 26 | 1.1 | 44 | 1.8 | 0 | 0.0 |

Työpaikan sijainti elinkeinoittain 1990

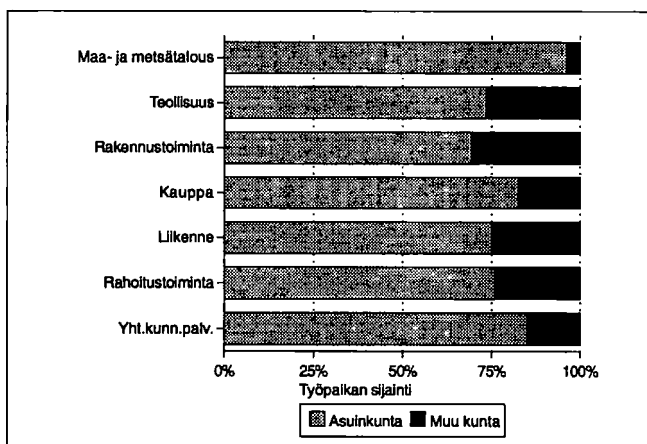

Kesämökkit

| | 1980 | | 1990 | |
|----------------------------|----------|-------|----------|-------|
| | Yhteensä | % | Yhteensä | % |
| Kesämökkejä | 1042 | 100.0 | 1620 | 100.0 |
| <i>Omistajan kotikunta</i> | | | | |
| Juva | 380 | 36.4 | 607 | 37.4 |
| Läänin muu kunta | 213 | 20.4 | 366 | 22.5 |
| Muu kunta | 301 | 28.8 | 524 | 32.3 |

Asutokuntien rakenne (%) vuosina 1980, 1985 ja 1990

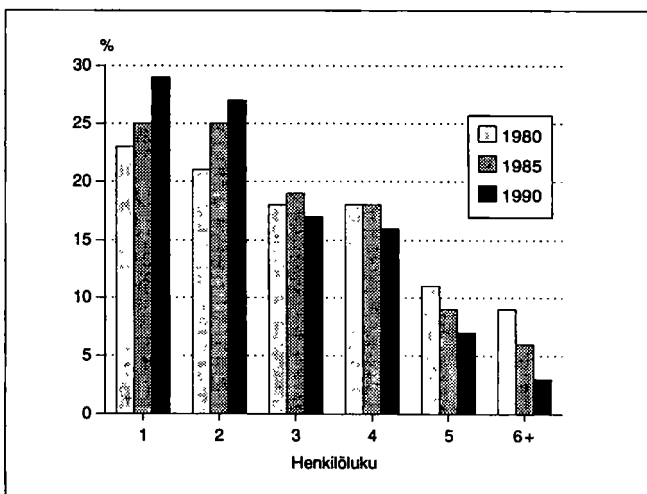

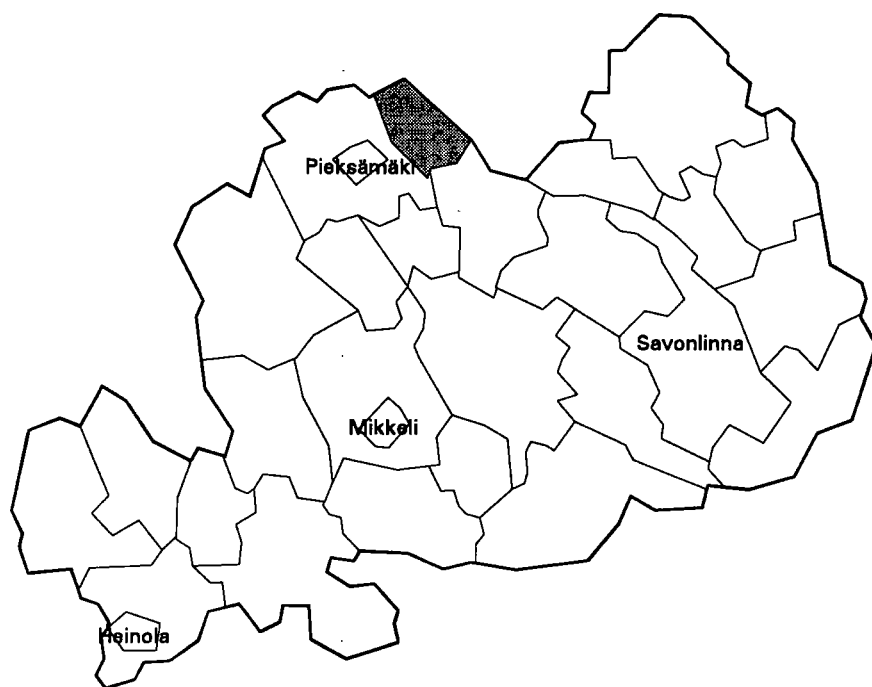

| | |
|--------------------------------------|---------------|
| Kehitysaluevyöhyke | II B-tukialue |
| Kantokyläluokka | 2 |
| Kokonaispinta-ala (km ²) | 399.7 |
| Maapinta-ala (km ²) | 330.5 |
| Väkiluku 1991 | 1820 |
| Asukastiheys (as/km ²) | 6 |
| Ruotsinkielisten osuus (%) | 0.1 |
| Väkilukuennuste 2000 | 1988 |
| Työttömyysaste 1992 | 14.8 |
| Työpaikkaomavaraisuus (%) | 72.0 |
| Veroäyrin hinta 1993 | 18.0 |
| Äyrejä/asukas 1991 | 38024 |

Väestörakenne

| Ikä | 1980 | | 1985 | | 1990 | |
|-------------|----------|--------|----------|--------|----------|--------|
| | Yhteensä | Miehiä | Yhteensä | Miehiä | Yhteensä | Miehiä |
| Koko väestö | 1771 | 920 | 1764 | 908 | 1822 | 936 |
| 0 - 6 | 112 | 53 | 159 | 77 | 154 | 78 |
| 7 - 14 | 147 | 80 | 157 | 81 | 199 | 97 |
| 15 - 29 | 410 | 252 | 340 | 199 | 288 | 167 |
| 30 - 44 | 293 | 154 | 329 | 185 | 405 | 226 |
| 45 - 64 | 489 | 251 | 464 | 238 | 448 | 228 |
| 65 - 74 | 202 | 86 | 188 | 87 | 175 | 82 |
| 75 + | 118 | 44 | 127 | 41 | 153 | 58 |

Pääasiallinen toiminta

| Pääasiallinen toiminta | 1980 ¹⁾ | | 1985 | | 1990 | |
|------------------------|--------------------|--------|----------|--------|----------|--------|
| | Yhteensä | Miehiä | Yhteensä | Miehiä | Yhteensä | Miehiä |
| Koko väestö | 1771 | 920 | 1764 | 908 | 1822 | 936 |
| Työvoima | 729 | 438 | 754 | 448 | 750 | 431 |
| Työlliset | .. | .. | 703 | 416 | 693 | 393 |
| Palkansaajat | 367 | 235 | 389 | 232 | 410 | 222 |
| Yrittäjät ym. | 343 | 191 | 314 | 184 | 283 | 171 |
| Työttömät | .. | .. | 51 | 32 | 57 | 38 |
| Työvoiman ulkopuolella | 1042 | 482 | 1010 | 460 | 1072 | 505 |
| 0 - 14 -vuotiaat | 259 | 133 | 316 | 158 | 353 | 175 |
| Opiskelijat | 170 | 86 | 106 | 58 | 101 | 51 |
| Eläkeläiset | 472 | 214 | 496 | 220 | 543 | 250 |
| Muut | 141 | 49 | 92 | 24 | 75 | 29 |

¹⁾ Vuonna 1980 työvoima = ammatissa toimiva väestö

Väestö taajamittain

| | 1980 | 1985 | 1990 |
|----------------------|------|------|------|
| Koko väestö | 1771 | 1764 | 1822 |
| Taajama-aste | 19.1 | 23.1 | 22.7 |
| Taajamaväestö | 340 | 409 | 415 |
| Kirkonkylä (Jäppilä) | 340 | 409 | 415 |

Koulutusaste

| Koulutusaste | 1980 | | 1985 | | 1990 | |
|-----------------------|----------|--------|----------|--------|----------|--------|
| | Yhteensä | Miehiä | Yhteensä | Miehiä | Yhteensä | Miehiä |
| 15 vuotta täyttäneet | 1512 | 787 | 1448 | 750 | 1469 | 761 |
| Vain perusaste | 1088 | 562 | 940 | 486 | 889 | 461 |
| Väh. alempi keskiaste | 424 | 225 | 508 | 264 | 580 | 300 |
| Alempi keskiaste | 305 | 174 | 361 | 202 | 391 | 221 |
| Ylempi keskiaste | 79 | 34 | 96 | 42 | 131 | 50 |
| Vain yo-tutkinto | 27 | 15 | 28 | 15 | 29 | 14 |
| Korkea-aste | 40 | 17 | 51 | 20 | 58 | 29 |

Toimiala

| Toimiala | Työllinen työvoima ¹⁾ | | | Työpaikat | | |
|----------------------|----------------------------------|------|------|-----------|------|------|
| | 1980 | 1985 | 1990 | 1980 | 1985 | 1990 |
| Yhteensä | 729 | 703 | 693 | 496 | 538 | 499 |
| Maa- ja metsätalous | 378 | 344 | 255 | 347 | 343 | 247 |
| Teollisuus | 102 | 80 | 101 | 28 | 18 | 50 |
| Rakentaminen | 54 | 57 | 59 | 10 | 29 | 18 |
| Kauppa ja majoitus | 48 | 39 | 75 | 37 | 26 | 52 |
| Liikenne | 36 | 39 | 42 | 13 | 23 | 27 |
| Rahoitus ja vakuutus | 8 | 13 | 26 | 9 | 13 | 16 |
| Yht.kunn.palvelut | 83 | 120 | 119 | 52 | 80 | 73 |

¹⁾ Vuonna 1980 ammatissa toimiva väestö

Työnantajasektori

| Työnantajasektori | 1980 | | 1985 | | 1990 | |
|--------------------|----------|-------|----------|-------|----------|-------|
| | Yhteensä | % | Yhteensä | % | Yhteensä | % |
| Palkansaajat | 367 | 100.0 | 389 | 100.0 | 410 | 100.0 |
| Julkinen sektori | 121 | 32.9 | 146 | 37.5 | 171 | 41.7 |
| Valtio | 51 | 13.8 | 39 | 10.0 | 46 | 11.2 |
| Kunta | 66 | 17.9 | 101 | 25.9 | 108 | 26.3 |
| Valtioenemm. oy | 4 | 1.0 | 6 | 1.5 | 17 | 4.1 |
| Yksityinen sektori | 243 | 66.2 | 227 | 58.3 | 239 | 58.2 |
| Tuntematon | 3 | 0.8 | 16 | 4.1 | 0 | 0.0 |

Kunnassa asuvien työssäkäyntikunta

| | 1985 | 1990 |
|---------------------------|------|-------------------|
| Kunnassa asuvat työlliset | 703 | 693 |
| <i>Työssäkäyntikunta</i> | | |
| Jäppilä | 497 | 435 |
| Muut kunnat yht. joista | 206 | 258 |
| Pieksämäki | 93 | Pieksämäki 107 |
| Varkaus | 35 | Varkaus 65 |
| Pieksämäen mlk | 30 | Pieksämäen mlk 32 |

Työpaikan sijainti elinkeinoittain 1990

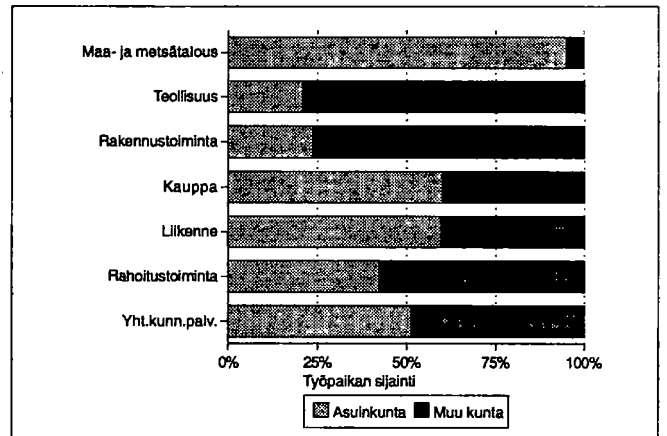

Rakennukset talotyypeittäin

| Talotyyppi | 1980 | | 1985 | | 1990 | |
|---------------------|-------------|----------|-------------|----------|-------------|----------|
| | Rakennuksia | Asuntoja | Rakennuksia | Asuntoja | Rakennuksia | Asuntoja |
| Kaikki rakennukset | 565 | 638 | 572 | 646 | 634 | 699 |
| Erilliset pientalot | 519 | 523 | 524 | 509 | 552 | 545 |
| Kytkeytyt pientalot | 6 | 67 | 11 | 102 | 16 | 112 |
| Asuinkerrostalot | 3 | 14 | 3 | 8 | 2 | 10 |
| Muut | 37 | 34 | 34 | 27 | 64 | 32 |

Kesämökkit

| | 1980 | | 1990 | |
|----------------------------|----------|-------|----------|-------|
| | Yhteensä | % | Yhteensä | % |
| Kesämökkejä | 307 | 100.0 | 551 | 100.0 |
| <i>Omistajan kotikunta</i> | | | | |
| Jäppilä | 59 | 19.2 | 128 | 23.2 |
| Läänin muu kunta | 85 | 27.6 | 144 | 26.1 |
| Muu kunta | 137 | 44.6 | 228 | 41.3 |

Asumistiheys

| | 1980 | 1985 | 1990 |
|-------------------------------|------|------|------|
| Asuntokuntia yht. | 593 | 601 | 655 |
| Asuntokuntien kesikokoko | 2.9 | 2.8 | 2.7 |
| Ahtaasti asuvia ¹⁾ | 210 | 180 | 145 |
| Huoneita/asuntokunta | 3.5 | 2.9 | 3.1 |
| Huoneita/henkilö | 1.2 | 1.0 | 1.1 |
| m ² /asuntokunta | 77.5 | 84.3 | 89.1 |
| m ² /henkilö | 26.1 | 29.3 | 32.5 |

¹⁾ Normi 4: Enemmän kuin 1 henkilö / huone, kun keittiötä ei lasketa mukaan

Asuntokuntien rakenne (%) vuosina 1980, 1985 ja 1990

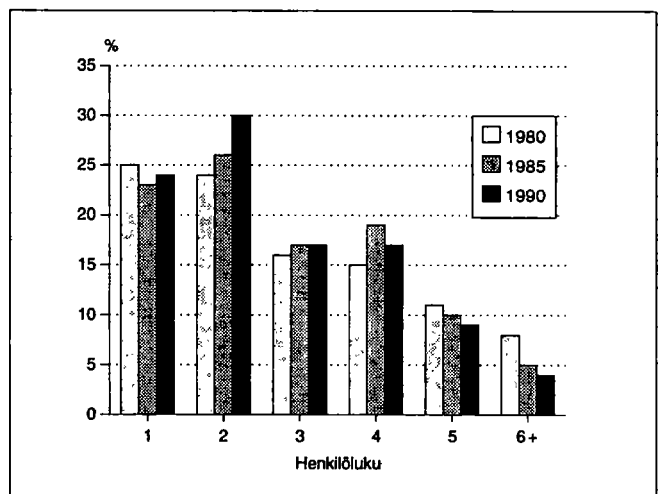

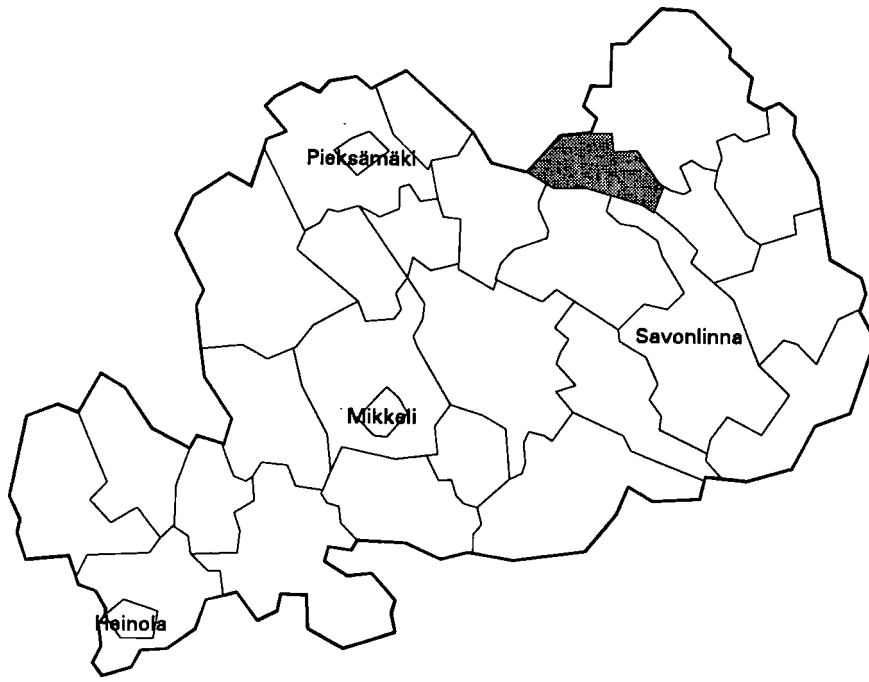

| | |
|--------------------------------------|---------------|
| Kehitysaluevyöhyke | II B-tukialue |
| Kantokyläluokka | 2 |
| Kokonaispinta-ala (km ²) | 413.0 |
| Maapinta-ala (km ²) | 298.8 |
| Väkiluku 1991 | 1832 |
| Asukastiheys (as/km ²) | 6 |
| Ruotsinkielisten osuus (%) | 0.0 |
| Väkilukuennuste 2000 | 1959 |
| Työttömyysaste 1992 | 18.0 |
| Työpaikkaomavaraisuus (%) | 68.2 |
| Veroäyrin hinta 1993 | 17.5 |
| Äyrejä/asukas 1991 | 41347 |

Väestörakenne

| Ikä | 1980 | | 1985 | | 1990 | |
|-------------|---------------|--------|---------------|--------|---------------|--------|
| | Yh- teensä | Miehiä | Yh- teensä | Miehiä | Yh- teensä | Miehiä |
| Koko väestö | 1841 | 950 | 1852 | 948 | 1852 | 934 |
| 0 - 6 | 127 | 65 | 147 | 77 | 174 | 89 |
| 7 - 14 | 185 | 98 | 174 | 95 | 177 | 89 |
| 15 - 29 | 417 | 245 | 367 | 201 | 307 | 169 |
| 30 - 44 | 301 | 174 | 384 | 219 | 436 | 238 |
| 45 - 64 | 479 | 223 | 425 | 218 | 407 | 212 |
| 65 - 74 | 227 | 102 | 213 | 82 | 182 | 71 |
| 75 + | 105 | 43 | 142 | 56 | 169 | 66 |

Pääasiallinen toiminta

| Pääasiallinen toiminta | 1980 ¹⁾ | | 1985 | | 1990 | |
|---------------------------|--------------------|-------------|---------------|-------------|---------------|-------------|
| | Yh- teensä | Mie- hiä | Yh- teensä | Mie- hiä | Yh- teensä | Mie- hiä |
| Koko väestö | 1841 | 950 | 1852 | 948 | 1852 | 934 |
| Työvoima | 707 | 415 | 783 | 460 | 784 | 439 |
| Työlliset | .. | .. | 720 | 432 | 714 | 395 |
| Palkansaajat | 415 | 261 | 466 | 283 | 486 | 265 |
| Yrittäjät ym. | 274 | 144 | 254 | 149 | 228 | 130 |
| Työttömät | .. | .. | 63 | 28 | 70 | 44 |
| Työvoiman ulkopuolella | 1134 | 535 | 1069 | 488 | 1068 | 495 |
| 0 - 14 -vuotiaat | 312 | 163 | 321 | 172 | 351 | 178 |
| Opiskelijat | 153 | 87 | 133 | 63 | 116 | 58 |
| Eläkeläiset | 509 | 236 | 532 | 233 | 528 | 233 |
| Muut | 160 | 49 | 83 | 20 | 73 | 26 |

¹⁾ Vuonna 1980 työvoima = ammatissa toimiva väestö

Väestö taajamittain

| | 1980 | 1985 | 1990 |
|-------------------------|------|------|------|
| Koko väestö | 1841 | 1852 | 1852 |
| Taajama-aste | 12.5 | 18.5 | 22.5 |
| Taajamaväestö | 231 | 344 | 417 |
| Kirkonkylä(Kangaslampi) | 231 | 344 | 417 |

Koulutusaste

| Koulutusaste | 1980 | | 1985 | | 1990 | |
|-----------------------|---------------|-------------|---------------|-------------|---------------|-------------|
| | Yh- teensä | Mie- hiä | Yh- teensä | Mie- hiä | Yh- teensä | Mie- hiä |
| 15 vuotta täyttäneet | 1529 | 787 | 1531 | 776 | 1501 | 756 |
| Vain perusaste | 1083 | 554 | 987 | 498 | 871 | 440 |
| Väh. alempi keskiaste | 446 | 233 | 544 | 278 | 630 | 316 |
| Alempi keskiaste | 326 | 169 | 374 | 191 | 411 | 209 |
| Ylempi keskiaste | 85 | 43 | 131 | 70 | 159 | 80 |
| Vain yo-tutkinto | 35 | 16 | 38 | 21 | 41 | 22 |
| Korkea-aste | 35 | 21 | 39 | 17 | 60 | 27 |

Toimiala

| Toimiala | Työllinen työvoima ¹⁾ | | | Työpaikat | | |
|----------------------|----------------------------------|------|------|-----------|------|------|
| | 1980 | 1985 | 1990 | 1980 | 1985 | 1990 |
| Yhteensä | 707 | 720 | 714 | 465 | 560 | 487 |
| Maa- ja metsätalous | 314 | 273 | 198 | 297 | 267 | 199 |
| Teollisuus | 94 | 129 | 160 | 12 | 70 | 60 |
| Rakentaminen | 75 | 72 | 56 | 24 | 48 | 25 |
| Kauppa ja majoitus | 47 | 54 | 75 | 23 | 27 | 36 |
| Liikenne | 37 | 32 | 43 | 16 | 21 | 26 |
| Rahoitus ja vakuutus | 14 | 21 | 35 | 7 | 19 | 18 |
| Yht.kunn.palvelut | 108 | 131 | 129 | 85 | 105 | 105 |

¹⁾ Vuonna 1980 ammatissa toimiva väestö

Kunnassa asuvien työssäkäyntikunta

| | 1985 | 1990 |
|---------------------------|------|-----------|
| Kunnassa asuvat työlliset | 720 | 714 |
| <i>Työssäkäyntikunta</i> | | |
| Kangaslampi | 492 | 436 |
| Muut kunnat yht. | 228 | 278 |
| joista | | |
| Varkaus | 182 | Varkaus |
| Heinävesi | 5 | Kuopio |
| | | Heinävesi |
| | | 8 |

Rakennukset talotyypeittäin

| Talotyyppi | 1980 | | 1985 | | 1990 | |
|---------------------|-------------|----------|-------------|----------|-------------|----------|
| | Rakennuksia | Asuntoja | Rakennuksia | Asuntoja | Rakennuksia | Asuntoja |
| Kaikki rakennukset | 586 | 624 | 645 | 713 | 686 | 736 |
| Erilliset pientalot | 517 | 526 | 553 | 537 | 565 | 562 |
| Kytkeytyt pientalot | 6 | 41 | 21 | 120 | 28 | 134 |
| Asuinkerrostalot | 1 | 5 | 2 | 5 | 1 | 5 |
| Muut | 62 | 52 | 69 | 51 | 92 | 35 |

Asumistiheys

| | 1980 | 1985 | 1990 |
|-------------------------------|------|------|------|
| Asuntokuntia yht. | 596 | 632 | 675 |
| Asuntokuntien keskikoko | 3.0 | 2.8 | 2.6 |
| Ahtaasti asuvia ¹⁾ | 261 | 207 | 175 |
| Huoneita/asuntokunta | 3.4 | 2.7 | 2.9 |
| Huoneita/henkilö | 1.1 | 0.9 | 1.1 |
| m ² /asuntokunta | 72.3 | 78.0 | 82.1 |
| m ² /henkilö | 23.8 | 27.3 | 30.7 |

¹⁾ Normi 4: Enemmän kuin 1 henkilö / huone, kun keittiötä ei lasketa mukaan

Työnantajasektori

| Työnantajasektori | 1980 | | 1985 | | 1990 | |
|--------------------|----------|-------|----------|-------|----------|-------|
| | Yhteensä | % | Yhteensä | % | Yhteensä | % |
| Palkansaajat | 415 | 100.0 | 466 | 100.0 | 486 | 100.0 |
| Julkinen sektori | 117 | 28.1 | 139 | 29.8 | 214 | 44.0 |
| Valtio | 24 | 5.7 | 32 | 6.8 | 22 | 4.5 |
| Kunta | 89 | 21.4 | 104 | 22.3 | 133 | 27.3 |
| Valtioenemm. oy | 4 | 0.9 | 3 | 0.6 | 59 | 12.1 |
| Yksityinen sektori | 292 | 70.3 | 313 | 67.1 | 272 | 55.9 |
| Tuntematon | 6 | 1.4 | 14 | 3.0 | 0 | 0.0 |

Työpaikan sijainti elinkeinoittain 1990

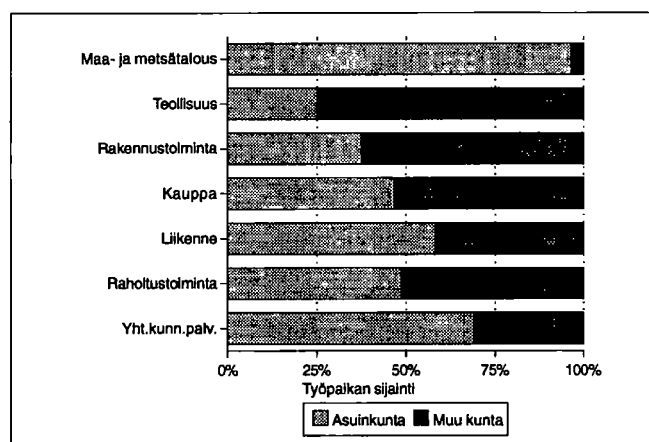

Kesämökkit

| | 1980 | | 1990 | |
|----------------------------|----------|-------|----------|-------|
| | Yhteensä | % | Yhteensä | % |
| Kesämökkejä | 509 | 100.0 | 836 | 100.0 |
| <i>Omistajan kotikunta</i> | | | | |
| Kangaslampi | 49 | 9.6 | 118 | 14.1 |
| Läänin muu kunta | 31 | 6.0 | 59 | 7.0 |
| Muu kunta | 376 | 73.8 | 570 | 68.1 |

Asuntokuntien rakenne (%) vuosina 1980, 1985 ja 1990

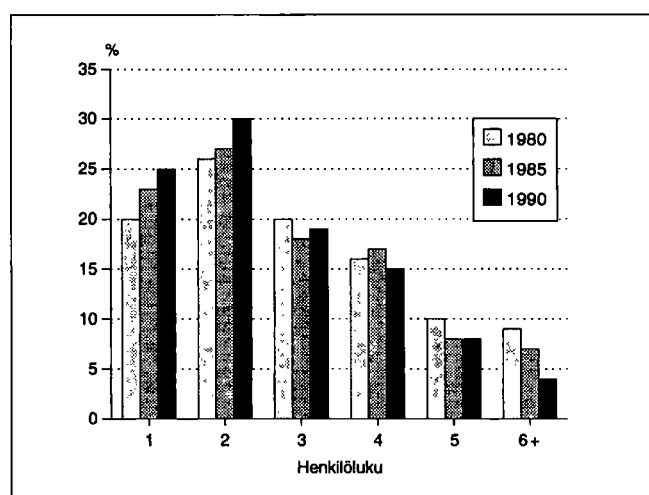

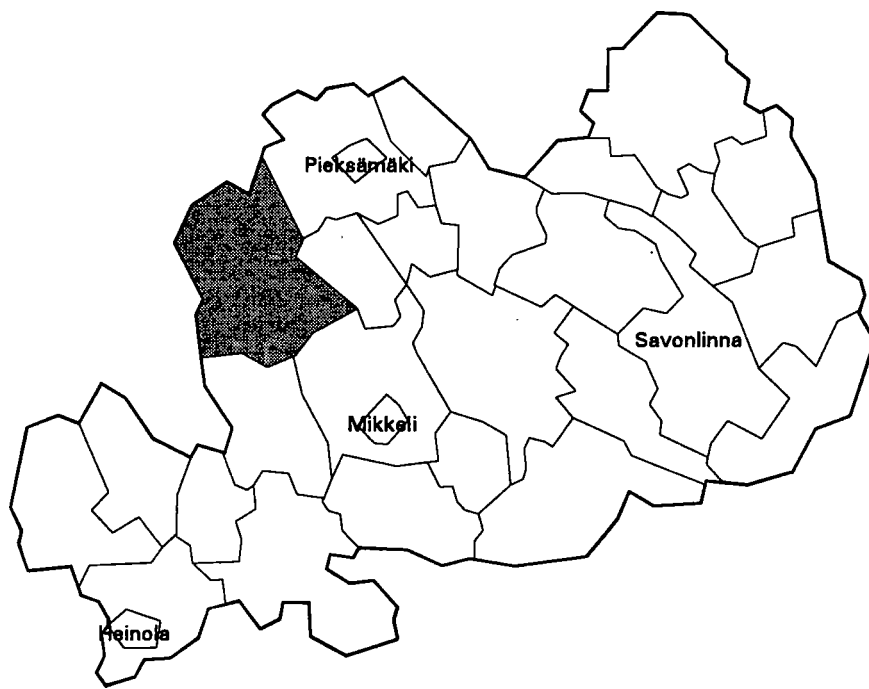

| | |
|--------------------------------------|----------------|
| Kehitysaluevyöhyke | III A-tukialue |
| Kantokyläluokka | 1 |
| Kokonaispinta-ala (km ²) | 1321.2 |
| Maapinta-ala (km ²) | 1064.8 |
| Väkiluku 1991 | 7228 |
| Asukastiheys (as/km ²) | 7 |
| Ruotsinkielisten osuus (%) | 0.0 |
| Väkilukuennuste 2000 | 7193 |
| Työttömyysaste 1992 | 19.5 |
| Työpaikkaomavaraisuus (%) | 90.4 |
| Veroäyrin hinta 1993 | 17.5 |
| Äyrejä/asukas 1991 | 41261 |

Väestörakenne

| Ikä | 1980 | | 1985 | | 1990 | |
|-------------|---------------|--------|---------------|--------|---------------|--------|
| | Yh- teensä | Miehiä | Yh- teensä | Miehiä | Yh- teensä | Miehiä |
| Koko väestö | 7532 | 3791 | 7409 | 3728 | 7266 | 3649 |
| 0 - 6 | 501 | 248 | 576 | 298 | 566 | 300 |
| 7 - 14 | 712 | 349 | 628 | 321 | 705 | 356 |
| 15 - 29 | 1755 | 997 | 1594 | 874 | 1291 | 699 |
| 30 - 44 | 1342 | 727 | 1414 | 802 | 1552 | 874 |
| 45 - 64 | 1964 | 939 | 1909 | 921 | 1833 | 913 |
| 65 - 74 | 844 | 378 | 779 | 331 | 773 | 307 |
| 75 + | 414 | 153 | 509 | 181 | 546 | 200 |

Pääasiallinen toiminta

| Pääasiallinen toiminta | 1980 ¹⁾ | | 1985 | | 1990 | |
|---------------------------|--------------------|-------------|---------------|-------------|---------------|-------------|
| | Yh- teensä | Mie- hiä | Yh- teensä | Mie- hiä | Yh- teensä | Mie- hiä |
| Koko väestö | 7532 | 3791 | 7409 | 3728 | 7266 | 3649 |
| Työvoima | 3175 | 1787 | 3334 | 1903 | 3224 | 1790 |
| Työlliset | .. | .. | 3095 | 1741 | 2850 | 1574 |
| Palkansaajat | 1874 | 1047 | 1968 | 1063 | 1882 | 1004 |
| Yrittäjät ym. | 1224 | 681 | 1127 | 678 | 968 | 570 |
| Työttömät | .. | .. | 239 | 162 | 374 | 216 |
| Työvoiman ulkopuolella | 4357 | 2004 | 4075 | 1825 | 4042 | 1859 |
| 0 - 14 -vuotiaat | 1213 | 597 | 1204 | 619 | 1271 | 656 |
| Opiskelijat | 677 | 367 | 515 | 226 | 432 | 209 |
| Eläkeläiset | 1890 | 839 | 2004 | 863 | 2122 | 918 |
| Muut | 577 | 201 | 352 | 117 | 217 | 76 |

¹⁾ Vuonna 1980 työvoima = ammatissa toimiva väestö

Väestö taajamittain

| | 1980 | 1985 | 1990 |
|-------------------------|------|------|------|
| Koko väestö | 7532 | 7409 | 7266 |
| Taajama-aste | 33.0 | 38.6 | 44.8 |
| Taajamaväestö | 2491 | 2865 | 3257 |
| Kirkonkylä(Kangasniemi) | 2491 | 2865 | 3257 |

Koulutusaste

| Koulutusaste | 1980 | | 1985 | | 1990 | |
|-----------------------|---------------|-------------|---------------|-------------|---------------|-------------|
| | Yh- teensä | Mie- hiä | Yh- teensä | Mie- hiä | Yh- teensä | Mie- hiä |
| 15 vuotta täyttäneet | 6319 | 3194 | 6205 | 3109 | 5995 | 2993 |
| Vain perusaste | 4576 | 2323 | 4070 | 2004 | 3686 | 1841 |
| Väh. alempi keskiaste | 1743 | 871 | 2135 | 1105 | 2309 | 1152 |
| Alempi keskiaste | 1194 | 616 | 1417 | 770 | 1473 | 757 |
| Ylempi keskiaste | 367 | 170 | 511 | 242 | 579 | 268 |
| Vain yo-tutkinto | 132 | 56 | 190 | 87 | 169 | 77 |
| Korkea-aste | 182 | 85 | 207 | 93 | 257 | 127 |

Toimiala

| Toimiala | Työllinen työvoima ¹⁾ | | | Työpaikat | | |
|----------------------|----------------------------------|------|------|-----------|------|------|
| | 1980 | 1985 | 1990 | 1980 | 1985 | 1990 |
| Yhteensä | 3175 | 3095 | 2850 | 2902 | 2948 | 2575 |
| Maa- ja metsätalous | 1430 | 1254 | 910 | 1407 | 1233 | 866 |
| Teollisuus | 343 | 498 | 410 | 305 | 485 | 376 |
| Rakentaminen | 246 | 192 | 181 | 224 | 178 | 154 |
| Kauppa ja majoitus | 310 | 280 | 371 | 297 | 255 | 341 |
| Liikenne | 144 | 155 | 156 | 85 | 133 | 121 |
| Rahoitus ja vakuutus | 67 | 80 | 171 | 68 | 75 | 142 |
| Yht.kunn.palvelut | 554 | 623 | 572 | 516 | 582 | 496 |

¹⁾ Vuonna 1980 ammatissa toimiva väestö

Kunnassa asuvien työssäkäyntikunta

| | 1985 | 1990 |
|---------------------------|------|------|
| Kunnassa asuvat työlliset | 3095 | 2850 |
| <i>Työssäkäyntikunta</i> | | |
| Kangasniemi | 2900 | 2471 |
| Muut kunnat yht. | 195 | 379 |
| joista | | |
| Mikkeli | 44 | 75 |
| Pieksämäki | 18 | 56 |
| Helsinki | 17 | 42 |

Rakennukset talotyypeittäin

| Talotyyppi | 1980 | | 1985 | | 1990 | |
|---------------------|-------------|----------|-------------|----------|-------------|----------|
| | Rakennuksia | Asuntoja | Rakennuksia | Asuntoja | Rakennuksia | Asuntoja |
| Kaikki rakennukset | 2148 | 2740 | 2272 | 2865 | 2333 | 2952 |
| Erilliset pientalot | 1911 | 1975 | 1944 | 1906 | 1882 | 1917 |
| Kytkeytyt pientalot | 37 | 262 | 73 | 454 | 101 | 540 |
| Asuinkerrostalot | 31 | 388 | 37 | 382 | 26 | 403 |
| Muut | 169 | 115 | 218 | 123 | 324 | 92 |

Asumistiheys

| | 1980 | 1985 | 1990 |
|-------------------------------|------|------|------|
| Asuntokuntia yht. | 2573 | 2647 | 2807 |
| Asuntokuntien keskikoko | 2.8 | 2.7 | 2.5 |
| Ahtaasti asuvia ¹⁾ | 950 | 757 | 609 |
| Huoneita/asuntokunta | 3.4 | 2.8 | 2.9 |
| Huoneita/henkilö | 1.1 | 1.0 | 1.1 |
| m ² /asuntokunta | 71.7 | 77.9 | 81.3 |
| m ² /henkilö | 24.9 | 28.2 | 31.7 |

¹⁾ Normi 4: Enemmän kuin 1 henkilö / huone, kun keittiötä ei lasketa mukaan

Työnantajasektori

| Työnantajasektori | 1980 | | 1985 | | 1990 | |
|--------------------|----------|-------|----------|-------|----------|-------|
| | Yhteensä | % | Yhteensä | % | Yhteensä | % |
| Palkansaajat | 1874 | 100.0 | 1968 | 100.0 | 1882 | 100.0 |
| Julkinen sektori | 670 | 35.7 | 658 | 33.4 | 742 | 39.4 |
| Valtio | 189 | 10.0 | 157 | 7.9 | 144 | 7.6 |
| Kunta | 446 | 23.7 | 486 | 24.6 | 545 | 28.9 |
| Valtioenemm. oy | 35 | 1.8 | 15 | 0.7 | 53 | 2.8 |
| Yksityinen sektori | 1181 | 63.0 | 1275 | 64.7 | 1140 | 60.5 |
| Tuntematon | 23 | 1.2 | 35 | 1.7 | 0 | 0.0 |

Työpaikan sijainti elinkeinoittain 1990

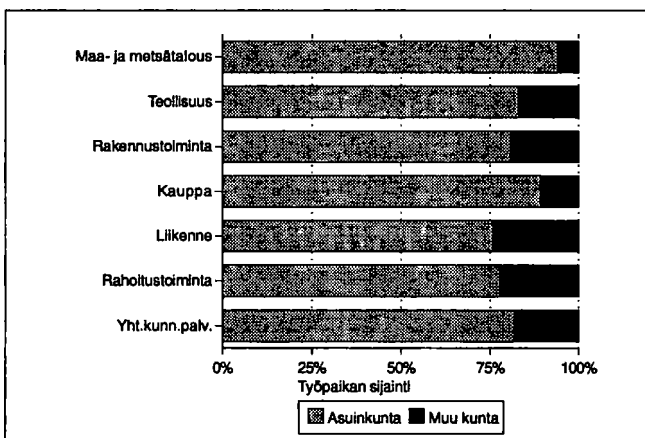

Kesämökkit

| | 1980 | | 1990 | |
|----------------------------|----------|-------|----------|-------|
| | Yhteensä | % | Yhteensä | % |
| Kesämökkejä | 1773 | 100.0 | 2798 | 100.0 |
| <i>Omistajan kotikunta</i> | | | | |
| Kangasniemi | 461 | 26.0 | 731 | 26.1 |
| Läänin muu kunta | 166 | 9.3 | 276 | 9.8 |
| Muu kunta | 858 | 48.3 | 1465 | 52.3 |

Asuntokuntien rakenne (%) vuosina 1980, 1985 ja 1990

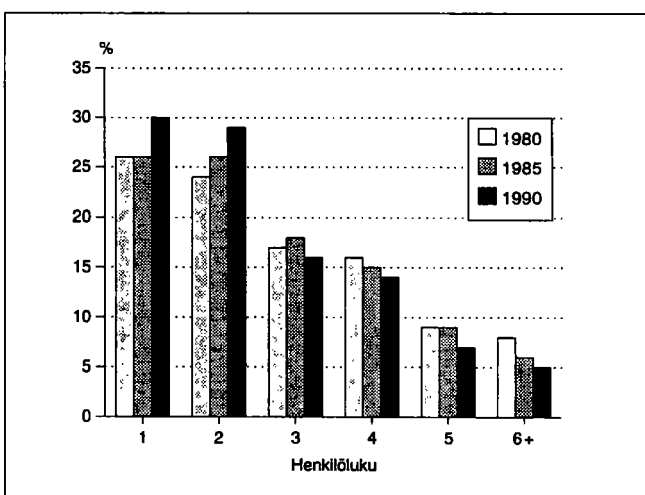

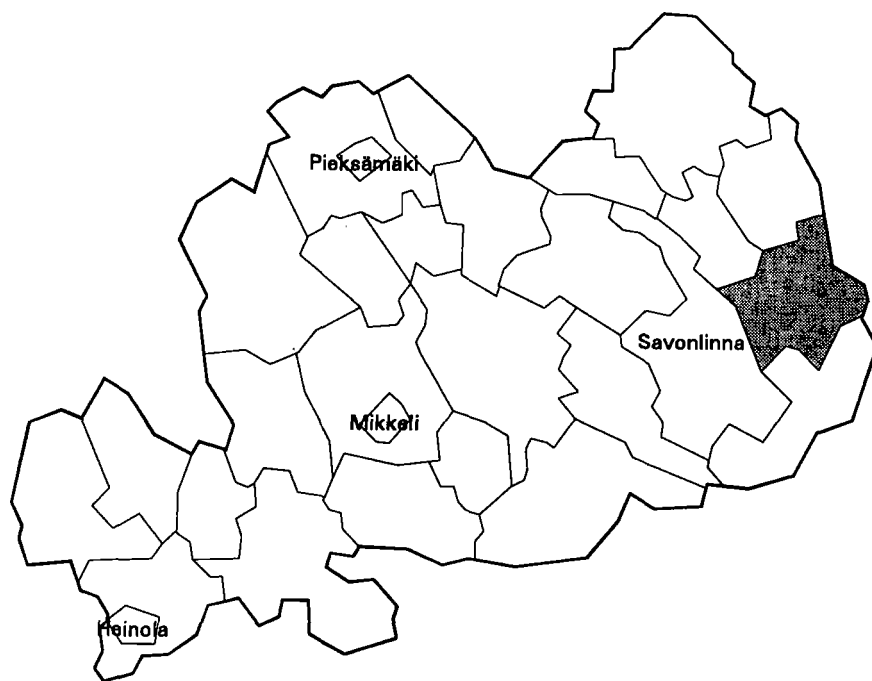

| | |
|--------------------------------------|---------------|
| Kehitysaluevyöhyke | II B-tukialue |
| Kantokyläluokka | 2 |
| Kokonaispinta-ala (km ²) | 873.9 |
| Maapinta-ala (km ²) | 592.8 |
| Väkiluku 1991 | 6510 |
| Asukastiheys (as/km ²) | 11 |
| Ruotsinkielisten osuus (%) | 0.0 |
| Väkilukuennuste 2000 | 6844 |
| Työttömyysaste 1992 | 16.8 |
| Työpaikkaomavaraisuus (%) | 77.3 |
| Veroäyrin hinta 1993 | 17.5 |
| Äyriä/asukas 1991 | 42463 |

Väestörakenne

| Ikä | 1980 | | 1985 | | 1990 | |
|-------------|-----------|--------|-----------|--------|-----------|--------|
| | Yh-teensä | Miehiä | Yh-teensä | Miehiä | Yh-teensä | Miehiä |
| Koko väestö | 6119 | 3032 | 6265 | 3091 | 6525 | 3235 |
| 0 - 6 | 491 | 256 | 567 | 274 | 582 | 281 |
| 7 - 14 | 708 | 340 | 660 | 348 | 712 | 350 |
| 15 - 29 | 1452 | 788 | 1317 | 672 | 1212 | 637 |
| 30 - 44 | 1176 | 633 | 1380 | 744 | 1528 | 809 |
| 45 - 64 | 1357 | 664 | 1381 | 696 | 1482 | 781 |
| 65 - 74 | 632 | 237 | 546 | 207 | 533 | 225 |
| 75 + | 303 | 114 | 414 | 150 | 476 | 152 |

Pääasiallinen toiminta

| Pääasiallinen toiminta | 1980 ¹⁾ | | 1985 | | 1990 | |
|------------------------|--------------------|--------|-----------|--------|-----------|--------|
| | Yh-teensä | Miehiä | Yh-teensä | Miehiä | Yh-teensä | Miehiä |
| Koko väestö | 6119 | 3032 | 6265 | 3091 | 6525 | 3235 |
| Työvoima | 2649 | 1513 | 2796 | 1545 | 2937 | 1595 |
| Työlliset | .. | .. | 2586 | 1451 | 2666 | 1426 |
| Palkansaajat | 1767 | 1001 | 1850 | 985 | 1983 | 1014 |
| Yrittäjät ym. | 788 | 452 | 736 | 466 | 683 | 412 |
| Työttömät | .. | .. | 210 | 94 | 271 | 169 |
| Työvoiman ulkopuolella | 3470 | 1519 | 3469 | 1546 | 3588 | 1640 |
| 0 - 14 -vuotiaat | 1199 | 596 | 1227 | 622 | 1294 | 631 |
| Opiskelijat | 579 | 277 | 524 | 217 | 467 | 210 |
| Eläkeläiset | 1263 | 528 | 1422 | 597 | 1575 | 687 |
| Muut | 429 | 118 | 296 | 110 | 252 | 112 |

¹⁾ Vuonna 1980 työvoima = ammatissa toimiva väestö

Väestö taajamittain

| | 1980 | 1985 | 1990 |
|-----------------------|------|------|------|
| Koko väestö | 6119 | 6265 | 6525 |
| Taajama-aste | 29.4 | 36.6 | 55.0 |
| Taajamaväestö | 1802 | 2294 | 3592 |
| Kirkonkylä (Kerimäki) | 1569 | 2037 | 2708 |
| Ruokojärvi | 233 | 257 | 287 |
| Toroppala | - | - | 224 |
| Anttola | - | - | 373 |

Koulutusaste

| Koulutusaste | 1980 | | 1985 | | 1990 | |
|-----------------------|-----------|--------|-----------|--------|-----------|--------|
| | Yh-teensä | Miehiä | Yh-teensä | Miehiä | Yh-teensä | Miehiä |
| 15 vuotta täyttäneet | 4920 | 2436 | 5038 | 2469 | 5231 | 2604 |
| Vain perusaste | 3271 | 1652 | 3008 | 1497 | 2864 | 1481 |
| Väh. alempi keskiaste | 1649 | 784 | 2030 | 972 | 2367 | 1123 |
| Alempi keskiaste | 1105 | 536 | 1359 | 658 | 1524 | 735 |
| Ylempi keskiaste | 357 | 158 | 450 | 212 | 569 | 255 |
| Vain yo-tutkinto | 160 | 71 | 184 | 84 | 192 | 83 |
| Korkea-aste | 187 | 90 | 221 | 102 | 274 | 133 |

Toimiala

| Toimiala | Työllinen työvoima ¹⁾ | | | Työpaikat | | |
|----------------------|----------------------------------|------|------|-----------|------|------|
| | 1980 | 1985 | 1990 | 1980 | 1985 | 1990 |
| Yhteensä | 2649 | 2586 | 2666 | 1926 | 2047 | 2060 |
| Maa- ja metsätalous | 845 | 729 | 597 | 781 | 711 | 584 |
| Teollisuus | 429 | 407 | 418 | 253 | 280 | 246 |
| Rakentaminen | 243 | 262 | 238 | 121 | 151 | 173 |
| Kauppa ja majoitus | 244 | 266 | 338 | 166 | 184 | 232 |
| Liikenne | 180 | 152 | 171 | 91 | 111 | 121 |
| Rahoitus ja vakuutus | 51 | 78 | 147 | 29 | 42 | 83 |
| Yht.kunn.palvelut | 559 | 680 | 695 | 479 | 565 | 558 |

¹⁾ Vuonna 1980 ammatissa toimiva väestö

Kunnassa asuvien työssäkäyntikunta

| | 1985 | 1990 |
|---------------------------|------|------|
| Kunnassa asuvat työlliset | 2586 | 2666 |
| <i>Työssäkäyntikunta</i> | | |
| Kerimäki | 1866 | 1798 |
| Muut kunnat yht. | 720 | 868 |
| joista | | |
| Savonlinna | 582 | 637 |
| Punkaharju | 33 | 42 |
| Enonkoski | 22 | 37 |

Rakennukset talotyypeittäin

| Talotyyppi | 1980 | | 1985 | | 1990 | |
|---------------------|-------------|----------|-------------|----------|-------------|----------|
| | Rakennuksia | Asuntoja | Rakennuksia | Asuntoja | Rakennuksia | Asuntoja |
| Kaikki rakennukset | 1712 | 2005 | 1928 | 2252 | 2217 | 2534 |
| Erilliset pientalot | 1539 | 1605 | 1633 | 1631 | 1787 | 1800 |
| Kytkeytyt pientalot | 29 | 164 | 70 | 397 | 118 | 527 |
| Asuinkerrostalot | 14 | 115 | 11 | 111 | 12 | 125 |
| Muut | 130 | 121 | 214 | 113 | 300 | 82 |

Asumistiheys

| | 1980 | 1985 | 1990 |
|-------------------------------|------|------|------|
| Asutokuntia yht. | 1891 | 2095 | 2379 |
| Asutokuntien keskipakko | 3.1 | 2.9 | 2.7 |
| Ahtaasti asuvia ¹⁾ | 737 | 589 | 472 |
| Huoneita/asutokunta | 3.7 | 3.0 | 3.1 |
| Huoneita/henkilö | 1.1 | 1.0 | 1.1 |
| m ² /asutokunta | 76.4 | 81.7 | 84.5 |
| m ² /henkilö | 23.7 | 27.6 | 31.1 |

¹⁾ Normi 4: Enemmän kuin 1 henkilö / huone, kun keittiötä ei lasketa mukaan

Työnantajasektori

| Työnantajasektori | 1980 | | 1985 | | 1990 | |
|--------------------|----------|-------|----------|-------|----------|-------|
| | Yhteensä | % | Yhteensä | % | Yhteensä | % |
| Palkansaajat | 1767 | 100.0 | 1850 | 100.0 | 1983 | 100.0 |
| Julkinen sektori | 662 | 37.4 | 749 | 40.4 | 834 | 42.0 |
| Valtio | 156 | 8.8 | 143 | 7.7 | 150 | 7.6 |
| Kunta | 417 | 23.5 | 530 | 28.6 | 629 | 31.7 |
| Valtioenemm. oy | 89 | 5.0 | 76 | 4.1 | 55 | 2.7 |
| Yksityinen sektori | 1094 | 61.9 | 1019 | 55.0 | 1149 | 57.9 |
| Tuntematon | 11 | 0.6 | 82 | 4.4 | 0 | 0.0 |

Työpaikan sijainti elinkeinoittain 1990

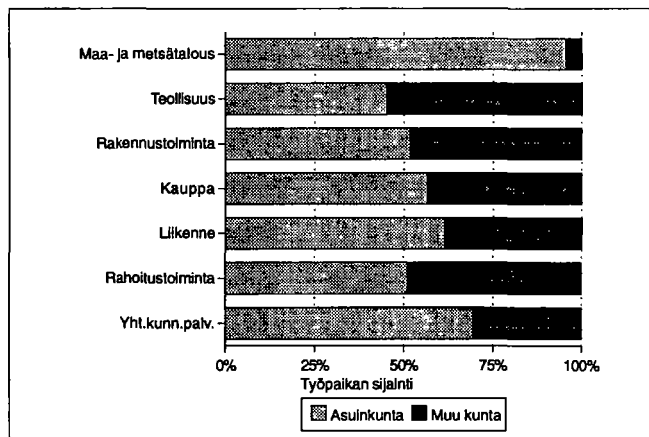

Kesämökkit

| | 1980 | | 1990 | |
|----------------------------|----------|-------|----------|-------|
| | Yhteensä | % | Yhteensä | % |
| Kesämökkejä | 864 | 100.0 | 1474 | 100.0 |
| <i>Omistajan kotikunta</i> | | | | |
| Kerimäki | 260 | 30.0 | 511 | 34.6 |
| Läänin muu kunta | 262 | 30.3 | 380 | 25.7 |
| Muu kunta | 236 | 27.3 | 421 | 28.5 |

Asutokuntien rakenne (%) vuosina 1980, 1985 ja 1990

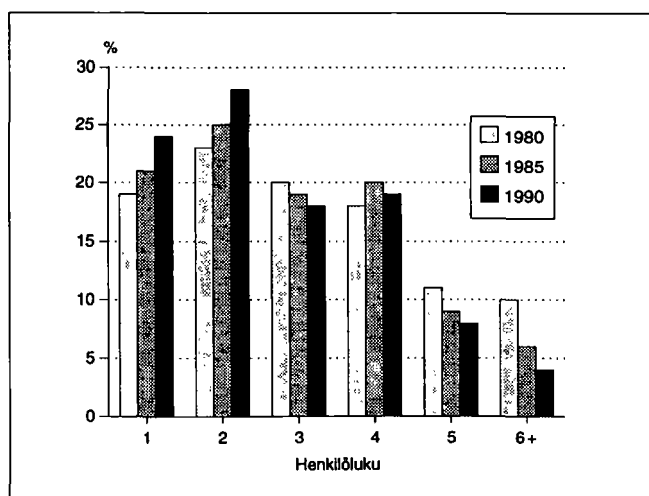

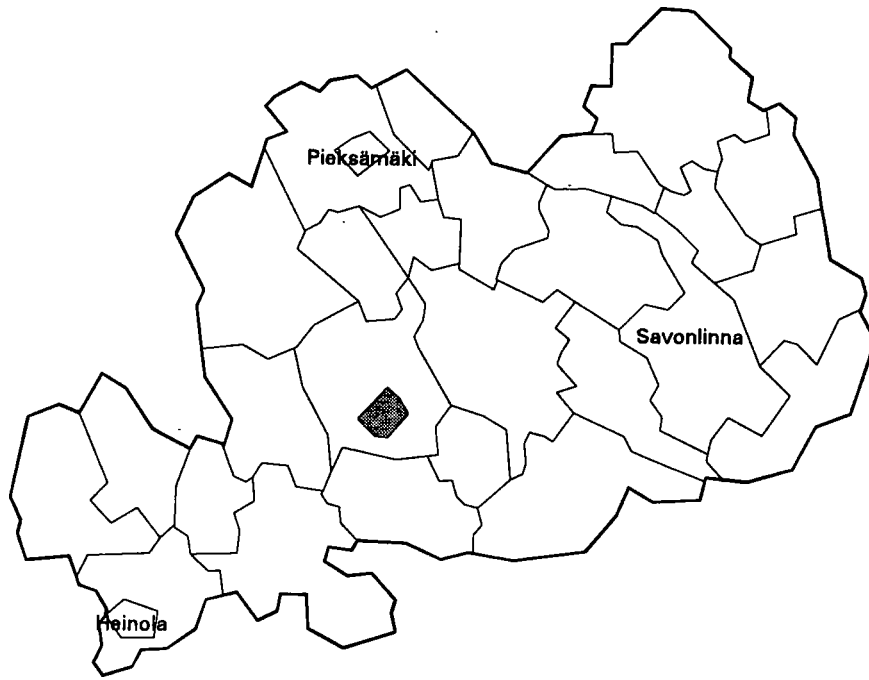

| | |
|--------------------------------------|----------------|
| Kehitysaluevyöhyke | III B-tukialue |
| Kantokykyluokka | 5 |
| Kokonaispinta-ala (km ²) | 99.3 |
| Maapinta-ala (km ²) | 88.6 |
| Väkiluku 1991 | 32158 |
| Asukastiheys (as/km ²) | 363 |
| Ruotsinkielisten osuus (%) | 0.1 |
| Väkiluennuste 2000 | 32002 |
| Työttömyysaste 1992 | 16.7 |
| Työpaikkaomavaraisuus (%) | 119.6 |
| Veroäyrin hinta 1993 | 17.0 |
| Äyrejä/asukas 1991 | 57033 |

Väestörakenne

| Ikä | 1980 | | 1985 | | 1990 | |
|-------------|----------|--------|----------|--------|----------|--------|
| | Yhteensä | Miehiä | Yhteensä | Miehiä | Yhteensä | Miehiä |
| Koko väestö | 28357 | 13103 | 31629 | 14697 | 31876 | 14811 |
| 0 - 6 | 2721 | 1377 | 2883 | 1449 | 2663 | 1388 |
| 7 - 14 | 3051 | 1575 | 3194 | 1611 | 3089 | 1536 |
| 15 - 29 | 7421 | 3568 | 7566 | 3757 | 6905 | 3429 |
| 30 - 44 | 6487 | 3169 | 7836 | 3850 | 7965 | 3895 |
| 45 - 64 | 5594 | 2412 | 6518 | 2880 | 7077 | 3238 |
| 65 - 74 | 2125 | 725 | 2216 | 757 | 2425 | 844 |
| 75 + | 958 | 277 | 1416 | 393 | 1752 | 481 |

Väestön muutokset

| Vuosi | Syntyneet | Kuolleet | Nettomassamuutto | Nettosiiro-laisuus | Väestön muutos | Väkiluku vuoden lopussa ¹⁾ |
|-------|-----------|----------|------------------|--------------------|----------------|---------------------------------------|
| 1980 | 353 | 250 | -14 | -16 | 73 | 28351 |
| 1981 | 374 | 234 | 145 | -17 | 268 | 28623 |
| 1982 | 392 | 244 | 163 | 15 | 326 | 28946 |
| 1983 | 425 | 240 | 93 | 31 | 309 | 29243 |
| 1984 | 425 | 245 | -75 | 5 | 110 | 29345 |
| 1985 | 405 | 272 | 109 | 10 | 252 | 31636 |
| 1986 | 410 | 261 | -23 | 9 | 135 | 31763 |
| 1987 | 394 | 267 | -112 | -4 | 11 | 31728 |
| 1988 | 403 | 302 | -14 | -9 | 78 | 31795 |
| 1989 | 411 | 298 | -106 | -9 | -2 | 31785 |
| 1990 | 387 | 345 | 39 | 27 | 108 | 31876 |

¹⁾ Väkilukuun vuoden lopussa vaikuttaa myös väkiluvun korjaustermi

Väestö 5-vuotisikäluokittain 1990

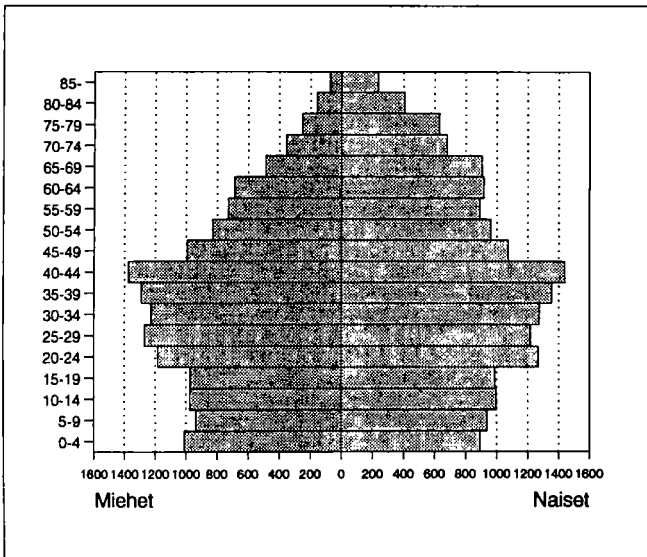

Väestö taajamittain

| | 1980 | 1985 | 1990 |
|-------------------------|-------|-------|-------|
| Koko väestö | 28357 | 31629 | 31876 |
| Taajama-aste | 96.3 | 94.8 | 96.3 |
| Taajamaväestö | 27326 | 29994 | 30718 |
| *Keskustaajama(Mikkeli) | 27326 | 29994 | 30569 |
| *Visulahti | - | - | 149 |

* Taajama sijaitsee useamman kunnan alueella

Pääasiallinen toiminta

| Pääasiallinen toiminta | 1980 ¹⁾ | | 1985 | | 1990 | |
|------------------------|--------------------|--------|----------|--------|----------|--------|
| | Yhteensä | Miehiä | Yhteensä | Miehiä | Yhteensä | Miehiä |
| Koko väestö | 28357 | 13103 | 31629 | 14697 | 31876 | 14811 |
| Työvoima | 13524 | 6659 | 16040 | 7829 | 15916 | 7884 |
| Työlliset | .. | .. | 15194 | 7322 | 14723 | 7115 |
| Palkansaajat | 12650 | 6112 | 14316 | 6783 | 13616 | 6399 |
| Yrittäjät ym. | 616 | 389 | 878 | 539 | 1107 | 716 |
| Työttömät | .. | .. | 846 | 507 | 1193 | 769 |
| Työvoiman ulkopuolella | 14833 | 6444 | 15589 | 6868 | 15960 | 6927 |
| 0 - 14 -vuotiaat | 5772 | 2952 | 6077 | 3060 | 5752 | 2924 |
| Opiskelijat | 2665 | 1310 | 2580 | 1231 | 2461 | 1068 |
| Eläkeläiset | 4602 | 1726 | 5616 | 2106 | 6606 | 2495 |
| Muut | 1794 | 456 | 1316 | 471 | 1141 | 440 |

¹⁾ Vuonna 1980 työvoima = ammatissa toimiva väestö

Vakinaiset ja tilapäiset asukkaat 1990

| Ikä | Virallinen väkiluku | Tilapäisesti läsnä | Tilapäisesti poissa | Todellinen asukasluku |
|----------|---------------------|--------------------|---------------------|-----------------------|
| Yhteensä | 31876 | 1003 | 630 | 32249 |
| 0 - 14 | 5752 | 22 | 26 | 5748 |
| 15 - 29 | 6905 | 825 | 505 | 7225 |
| 30 - 44 | 7965 | 90 | 72 | 7983 |
| 45 - 64 | 7077 | 39 | 26 | 7090 |
| 65 + | 4177 | 27 | 1 | 4203 |

Valtionveronalaiset tulot/henkilö, mk

| | 1980 ¹⁾ | 1985 | 1990 |
|--------------|--------------------|-------|--------|
| Työvoima | 41087 | 66475 | 99579 |
| Työlliset | .. | 68423 | 103443 |
| Palkansaajat | 41185 | 68666 | 103597 |
| Yrittäjät | 46967 | 64344 | 101516 |

¹⁾ Vuonna 1980 työvoima = ammatissa toimiva väestö

Koulutusaste

| Koulutusaste | 1980 | | 1985 | | 1990 | |
|-----------------------|----------|--------|----------|--------|----------|--------|
| | Yhteensä | Miehiä | Yhteensä | Miehiä | Yhteensä | Miehiä |
| 15 vuotta täyttäneet | 22585 | 10151 | 25552 | 11637 | 26124 | 11887 |
| Vain perusaste | 12354 | 5459 | 12223 | 5422 | 11496 | 5152 |
| Väh. alempi keskiaste | 10231 | 4692 | 13329 | 6215 | 14628 | 6735 |
| Alempi keskiaste | 5335 | 2354 | 6813 | 3130 | 7100 | 3162 |
| Ylempi keskiaste | 3102 | 1437 | 4202 | 1941 | 4696 | 2204 |
| Vain yo-tutkinto | 938 | 408 | 1309 | 597 | 1280 | 595 |
| Korkea-aste | 1794 | 901 | 2314 | 1144 | 2832 | 1369 |
| Alin korkea-aste | 766 | 325 | 986 | 421 | 1268 | 561 |
| Alempi kand.aste | 385 | 145 | 430 | 149 | 489 | 169 |
| Ylempi kand.aste | 616 | 407 | 863 | 543 | 1019 | 593 |
| Tutkijakoulutus | 27 | 24 | 35 | 31 | 56 | 46 |

Toimiala

| Toimiala | Työllinen työvoima ¹⁾ | | | Työpaikat | | |
|----------------------|----------------------------------|-------|-------|-----------|-------|-------|
| | 1980 | 1985 | 1990 | 1980 | 1985 | 1990 |
| Yhteensä | 13524 | 15194 | 14723 | 14438 | 17042 | 17616 |
| Maa- ja metsätalous | 224 | 321 | 313 | 188 | 339 | 420 |
| Teollisuus | 3218 | 3226 | 2602 | 3840 | 3777 | 3100 |
| Rakentaminen | 1200 | 1309 | 1206 | 1227 | 1553 | 1551 |
| Kauppa ja majoitus | 2357 | 2518 | 2394 | 2704 | 2886 | 2772 |
| Liikenne | 1119 | 1184 | 1058 | 1044 | 1408 | 1449 |
| Rahoitus ja vakuutus | 744 | 941 | 1461 | 867 | 1074 | 1773 |
| Yht.kunn.palvelut | 4385 | 5674 | 5306 | 4554 | 6000 | 6168 |

¹⁾ Vuonna 1980 ammatissa toimiva väestö

Kunnassa asuvien työssäkäyntikunta

| | 1985 | 1990 |
|---------------------------|-------|--------------|
| Kunnassa asuvat työlliset | 15194 | 14723 |
| <i>Työssäkäyntikunta</i> | | |
| Mikkeli | 13789 | 13087 |
| Muut kunnat yht. | 1405 | 1636 |
| joista | | |
| Mikkelin mlk | 779 | Mikkelin mlk |
| Helsinki | 102 | Helsinki |
| Ristiina | 87 | Ristiina |
| 534 | | 215 |
| 111 | | |

Työpaikan sijainti elinkeinoittain 1990

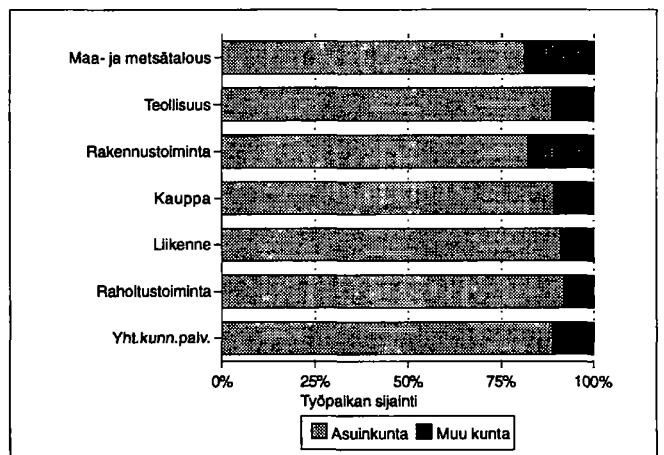

Työvoiman koulutusaste 1990

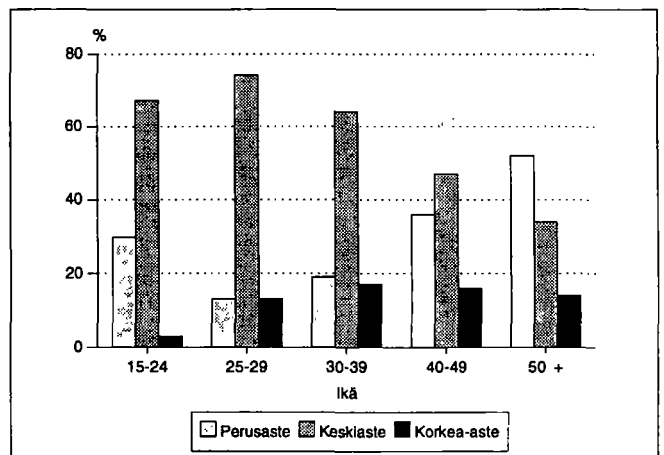

Kunnassa työssäkäyvien asuinkunta

| | | 1985 | 1990 |
|-----------------------|--------------|-------|-------------------|
| Kunnassa työssäkäyvät | | 17042 | 17616 |
| <i>Asuinkunta</i> | | | |
| Mikkeli | | 13431 | 13087 |
| Muut kunnat yht. | | 3611 | 4529 |
| joista | Mikkelin mlk | 2325 | Mikkelin mlk 2623 |
| | Ristiina | 281 | Ristiina 350 |
| | Anttola | 195 | Juva 204 |
| | Juva | 158 | Anttola 200 |
| | Mäntyharju | 68 | Hirvensalmi 137 |
| | Hirvensalmi | 64 | Mäntyharju 120 |

Työllisten sosioekonominen asema

| Sosioekonominen asema | 1980 | | 1985 | | 1990 | |
|-----------------------|----------|-------|----------|-------|----------|-------|
| | Yhteensä | % | Yhteensä | % | Yhteensä | % |
| Yhteensä | 13524 | 100.0 | 15194 | 100.0 | 14723 | 100.0 |
| Yrittäjät | 592 | 4.3 | 840 | 5.5 | 1067 | 7.2 |
| Maatalousyrittäjät | 22 | 0.1 | 53 | 0.3 | 116 | 0.7 |
| Muut yrittäjät | 570 | 4.2 | 787 | 5.1 | 951 | 6.4 |
| Työnantajat | 232 | 1.7 | 289 | 1.9 | .. | .. |
| Yksinäisyrittäjät | 338 | 2.4 | 498 | 3.2 | .. | .. |
| Ylemmät toimihenkilöt | 1509 | 11.1 | 2000 | 13.1 | 2208 | 14.9 |
| Alemmat toimihenkilöt | 4854 | 35.8 | 5862 | 38.5 | 5833 | 39.6 |
| Työntekijät | 6270 | 46.3 | 6428 | 42.3 | 5354 | 36.3 |
| Tuntematon | 299 | 2.2 | 64 | 0.4 | 261 | 1.7 |

Työnantajasektori

| Työnantajasektori | 1980 | | 1985 | | 1990 | |
|--------------------|----------|-------|----------|-------|----------|-------|
| | Yhteensä | % | Yhteensä | % | Yhteensä | % |
| Palkansaajat | 12650 | 100.0 | 14316 | 100.0 | 13616 | 100.0 |
| Julkinen sektori | 4855 | 38.3 | 5783 | 40.3 | 6077 | 44.6 |
| Valtio | 2143 | 16.9 | 2176 | 15.1 | 2176 | 15.9 |
| Kunta | 2615 | 20.6 | 3469 | 24.2 | 3700 | 27.1 |
| Valtioenemm. oy | 97 | 0.7 | 138 | 0.9 | 201 | 1.4 |
| Yksityinen sektori | 7717 | 61.0 | 8263 | 57.7 | 7539 | 55.3 |
| Tuntematon | 78 | 0.6 | 270 | 1.8 | 0 | 0.0 |

Perhetyyppi

| Perhetyyppi | 1980 | | 1985 | | 1990 | |
|----------------------------------|----------|-------|----------|-------|----------|-------|
| | Yhteensä | % | Yhteensä | % | Yhteensä | % |
| Perheitä yhteensä | 7067 | 100.0 | 7911 | 100.0 | 8741 | 100.0 |
| Aviopari, ei lapsia | 1609 | 22.8 | 1942 | 24.5 | 2259 | 25.8 |
| Avopari, ei lapsia ¹⁾ | .. | .. | .. | .. | 995 | 11.4 |
| Aviopari ja lapsia | 4062 | 57.5 | 4324 | 54.7 | 3767 | 43.1 |
| Avopari ja lapsia | 154 | 2.2 | 221 | 2.8 | 467 | 5.3 |
| Äiti ja lapsia | 1108 | 15.7 | 1279 | 16.2 | 1120 | 12.8 |
| Isä ja lapsia | 134 | 1.9 | 145 | 1.8 | 133 | 1.5 |
| Henkilöitä perheissä | 22377 | | 24430 | | 25354 | |
| Lapsiperheitä ²⁾ | 4250 | | 4438 | | 4095 | |
| Keskim.lapsiluku | 1.6 | | 1.6 | | 1.7 | |

¹⁾ Avoparit, joilla ei ole yhteisiä lapsia on päätelty ensimmäisen kerran vuoden 1990 väestölaskennassa
²⁾ Perheet, joissa vähintään 1 alle 18-vuotias lapsi
 Keskimmäinen lapsiluku = Alle 18-vuotiaiden lasten lkm / lapsiperheiden lkm

Asuntokuntien rakenne (%) vuosina 1980, 1985 ja 1990

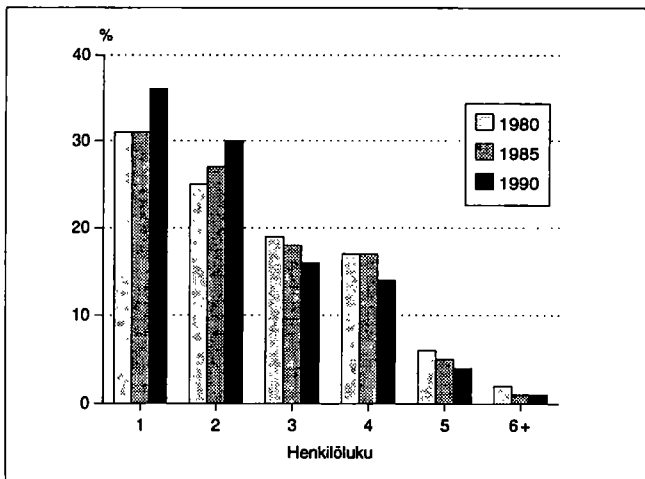

Lapsiperheet lapsiluvun mukaan 1980, 1985 ja 1990

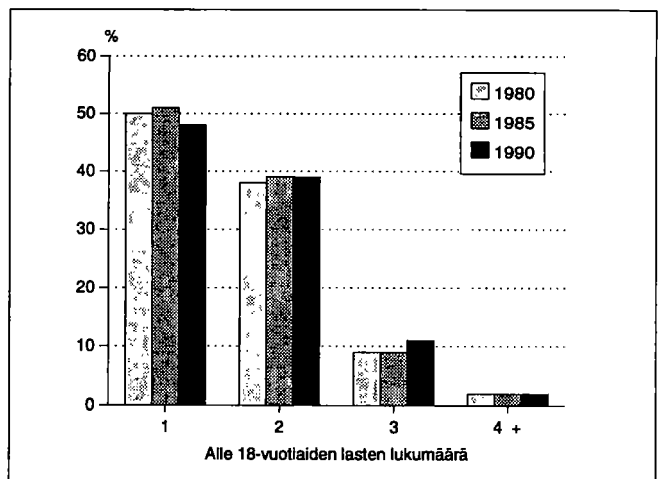

Asumistiheys

| | 1980 | 1985 | 1990 |
|-------------------------------|-------|-------|-------|
| Asuntokuntia yht. | 11175 | 12793 | 14032 |
| Asuntokuntien keskikoko | 2.4 | 2.4 | 2.2 |
| Ahtaasti asuvia ¹⁾ | 3599 | 3104 | 2437 |
| Huoneita/asuntokunta | 3.1 | 2.5 | 2.6 |
| Huoneita/henkilö | 1.2 | 1.0 | 1.1 |
| m ² /asuntokunta | 62.7 | 67.3 | 68.6 |
| m ² /henkilö | 24.9 | 27.7 | 30.5 |

¹⁾ Normi 4: Enemmän kuin 1 henkilö / huone, kun keittiötä ei lasketa mukaan

Asuntokunnan koko, ahtaasti asuvat

| Henkilöluku | 1980 | | 1985 | | 1990 | |
|--------------|----------|-------------------------------|----------|-------------------------------|----------|-------------------------------|
| | Yhteensä | Ahtaasti asuvia ¹⁾ | Yhteensä | Ahtaasti asuvia ¹⁾ | Yhteensä | Ahtaasti asuvia ¹⁾ |
| Asuntokunnat | 11175 | 3599 | 12793 | 3104 | 14032 | 2437 |
| 1 henk. | 3428 | - | 3989 | - | 5057 | - |
| 2 henk. | 2806 | 587 | 3447 | 467 | 4148 | 351 |
| 3 henk. | 2129 | 1065 | 2362 | 883 | 2193 | 636 |
| 4 henk. | 1939 | 1218 | 2141 | 1095 | 1903 | 894 |
| 5 henk. | 641 | 517 | 666 | 505 | 575 | 419 |
| 6 henk. | 163 | 148 | 146 | 120 | 118 | 103 |
| 7+ henk. | 69 | 64 | 42 | 34 | 38 | 34 |

¹⁾ Normi 4: Enemmän kuin 1 henkilö / huone, kun keittiötä ei lasketa mukaan

Rakennukset talotyypeittäin

| Talotyyppi | 1980 | | 1985 | | 1990 | |
|---------------------|-------------|----------|-------------|----------|-------------|----------|
| | Rakennuksia | Asuntoja | Rakennuksia | Asuntoja | Rakennuksia | Asuntoja |
| Kaikki rakennukset | 3411 | 11522 | 4338 | 13697 | 4892 | 15284 |
| Erilliset pientalot | 2242 | 2741 | 3092 | 3693 | 3333 | 3883 |
| Kytkeytyt pientalot | 134 | 703 | 232 | 1185 | 328 | 1563 |
| Asuinkerrostalot | 541 | 7764 | 423 | 8285 | 509 | 9499 |
| Muut | 494 | 314 | 591 | 534 | 722 | 339 |

Rakennusten kerrosala valmistumisvuoden mukaan 1990

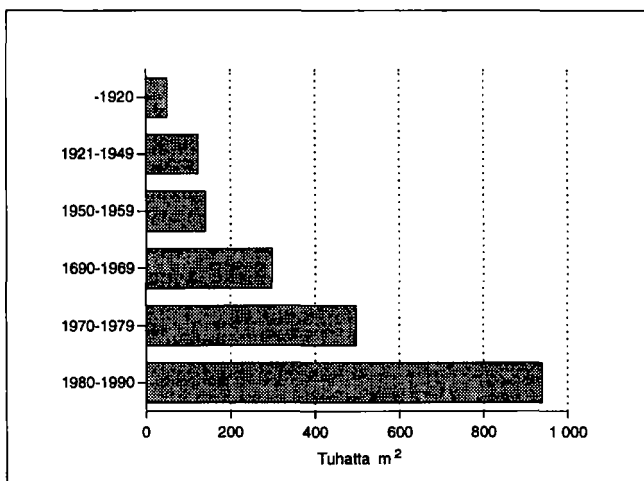

Hallintaperuste

| Hallintaperuste | 1980 | 1985 | 1990 |
|---------------------|-------|-------|-------|
| Asuntokuntia | 11175 | 12793 | 14032 |
| Omistaa talon | 2093 | 2749 | 2970 |
| Omistaa osakkeet | 4326 | 5594 | 6554 |
| Työsuhdeasunto | 1105 | 831 | 381 |
| Vuokra-asunto | 3215 | 3232 | 3928 |
| Muu hallintaperuste | 436 | 387 | 199 |

Huoneistotyyppi

| | 1980 | | 1985 | | 1990 | |
|----------------|----------|-------------------------|----------|-------------------------|----------|-------------------------|
| | Asuntoja | m ² / asunto | Asuntoja | m ² / asunto | Asuntoja | m ² / asunto |
| Kaikki asunnot | 11522 | 62.0 | 13697 | 66.1 | 15284 | 67.0 |
| 1h + kt/kk/k | 2602 | 33.8 | 2789 | 33.0 | 2757 | 33.0 |
| 2h + kk/k | 4051 | 53.3 | 4770 | 53.6 | 5600 | 53.1 |
| 3h + k | 2332 | 75.4 | 3208 | 74.8 | 3626 | 75.1 |
| 4h + k | 1334 | 100.6 | 1874 | 101.8 | 2143 | 102.2 |
| 5h + k | 384 | 126.7 | 659 | 127.5 | 791 | 126.8 |
| Muut | 819 | 63.8 | 397 | 112.9 | 367 | 121.6 |

Toimitilat

| Käyttötarkoitus | 1980 | | 1990 | |
|------------------------|----------|--------------------------------|----------|--------------------------------|
| | Yhteensä | keskipinta-ala, m ² | Yhteensä | keskipinta-ala, m ² |
| Yhteensä | 1230 | 618.0 | 1183 | 569.3 |
| Myymäla-ym. tilat | 379 | 251.9 | 435 | 268.9 |
| Hoitotilat | 76 | 426.0 | 79 | 663.1 |
| Toimistotilat | 330 | 183.9 | 361 | 336.4 |
| Kokoontumistilat | 65 | 574.2 | 54 | 514.9 |
| Opetustilat | 37 | 2392.5 | 39 | 1538.9 |
| Teollisuustilat | 110 | 1577.9 | 96 | 1247.6 |
| Varasto- ja muut tilat | 233 | 1173.2 | 119 | 664.1 |

Kesämökkit

| | 1980 | | 1990 | |
|---------------------|----------|-------|----------|-------|
| | Yhteensä | % | Yhteensä | % |
| Kesämökkejä | 27 | 100.0 | 141 | 100.0 |
| Omistajan kotikunta | | | | |
| Mikkeli | 9 | 33.3 | 65 | 46.0 |
| Läänin muu kunta | 5 | 18.5 | 14 | 9.9 |
| Muu kunta | 8 | 29.6 | 39 | 27.6 |

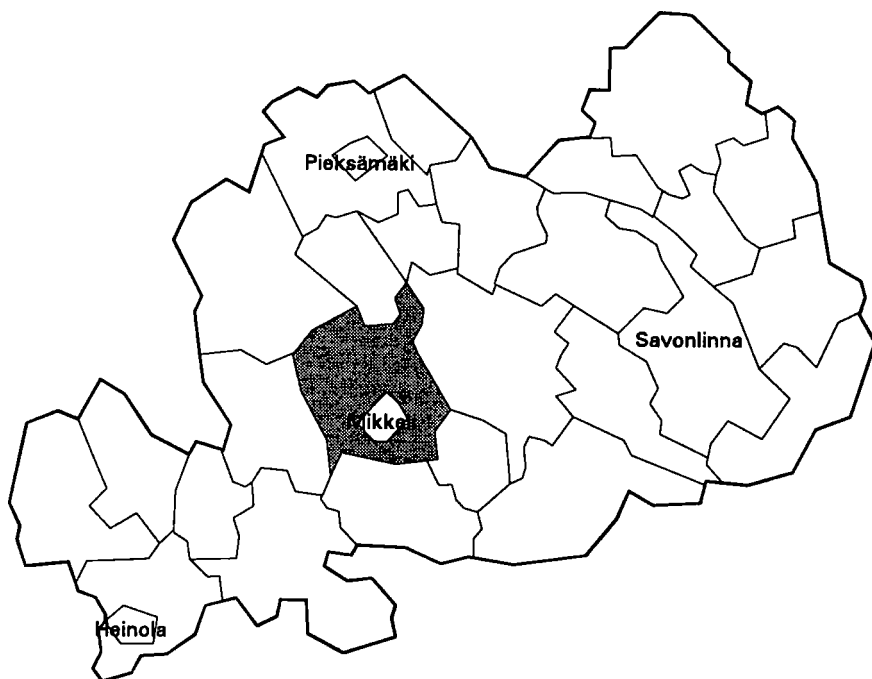

| | |
|--------------------------------------|----------------|
| Kehitysaluevyöhyke | III B-tukialue |
| Kantokyläluokka | 3 |
| Kokonaispinta-ala (km ²) | 1167.7 |
| Maapinta-ala (km ²) | 975.2 |
| Väkiluku 1991 | 11649 |
| Asukastiheys (as/km ²) | 12 |
| Ruotsinkielisten osuus (%) | 0.1 |
| Väkilukuennuste 2000 | 12694 |
| Työttömyysaste 1992 | 13.8 |
| Työpaikkaomavaraisuus (%) | 54.8 |
| Veroäyrin hinta 1993 | 17.0 |
| Äyreja/asukas 1991 | 45604 |

Väestörakenne

| Ikä | 1980 | | 1985 | | 1990 | |
|-------------|----------|--------|----------|--------|----------|--------|
| | Yhteensä | Miehiä | Yhteensä | Miehiä | Yhteensä | Miehiä |
| Koko väestö | 12610 | 6398 | 11044 | 5705 | 11552 | 5911 |
| 0 - 6 | 1167 | 569 | 978 | 550 | 1048 | 547 |
| 7 - 14 | 1518 | 774 | 1261 | 628 | 1398 | 712 |
| 15 - 29 | 3123 | 1681 | 2426 | 1305 | 2148 | 1154 |
| 30 - 44 | 2648 | 1390 | 2580 | 1373 | 2904 | 1553 |
| 45 - 64 | 2724 | 1354 | 2511 | 1296 | 2675 | 1373 |
| 65 - 74 | 937 | 425 | 777 | 342 | 810 | 351 |
| 75 + | 493 | 205 | 511 | 211 | 569 | 221 |

Väestön muutokset

| Vuosi | Syntyneet | Kuolleet | Nettomaassamuutto | Nettosiirtolaisuus | Väestön muutos | Väkiluku vuoden lopussa ¹⁾ |
|-------|-----------|----------|-------------------|--------------------|----------------|---------------------------------------|
| 1980 | 144 | 119 | 96 | 3 | 124 | 12621 |
| 1981 | 157 | 135 | 37 | 8 | 67 | 12688 |
| 1982 | 151 | 108 | 12 | -4 | 51 | 12749 |
| 1983 | 153 | 123 | 129 | 6 | 165 | 12905 |
| 1984 | 163 | 112 | 203 | 7 | 261 | 13163 |
| 1985 | 119 | 120 | -66 | 14 | -53 | 11066 |
| 1986 | 119 | 101 | 7 | 2 | 27 | 11105 |
| 1987 | 110 | 103 | 71 | -6 | 72 | 11212 |
| 1988 | 122 | 116 | 85 | -3 | 88 | 11311 |
| 1989 | 126 | 102 | 162 | 11 | 197 | 11489 |
| 1990 | 143 | 95 | -21 | 4 | 31 | 11552 |

¹⁾ Väkilukuun vuoden lopussa vaikuttaa myös väkiluvun korjaustermi

Väestö 5-vuotiskäluokittain 1990

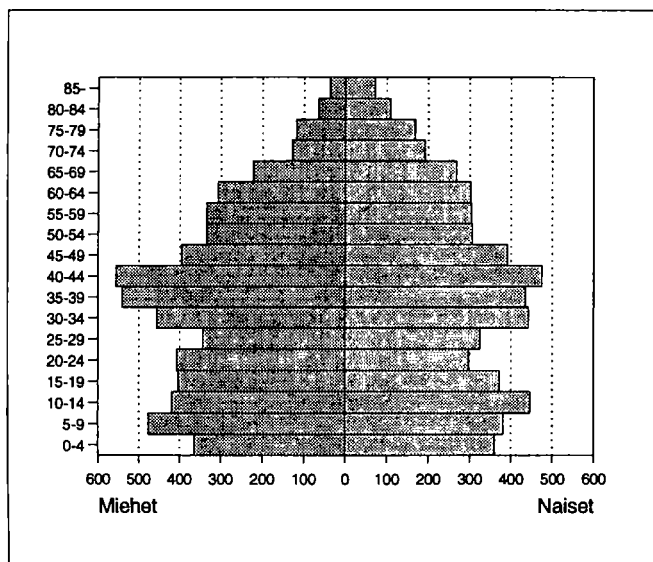

Väestö taajamittain

| | 1980 | 1985 | 1990 |
|-------------------------|-------|-------|-------|
| Koko väestö | 12610 | 11044 | 11552 |
| Taajama-aste | 35.6 | 39.3 | 43.4 |
| Taajamaväestö | 4497 | 4350 | 5018 |
| Moisio | 616 | - | - |
| Otava | 1323 | 1357 | 1323 |
| Rantakylä | 2520 | - | - |
| *Keskustaajama(Mikkeli) | 38 | 2993 | 3501 |
| *Visulahti | - | - | 194 |

* Taajama sijaitsee useamman kunnan alueella

Pääasiallinen toiminta

| Pääasiallinen toiminta | 1980 ¹⁾ | | 1985 | | 1990 | |
|------------------------|--------------------|-------------|---------------|-------------|---------------|-------------|
| | Yh- teensä | Mie- hiä | Yh- teensä | Mie- hiä | Yh- teensä | Mie- hiä |
| Koko väestö | 12610 | 6398 | 11044 | 5705 | 11552 | 5911 |
| Työvoima | 5695 | 3217 | 5304 | 2952 | 5570 | 3028 |
| Työlliset | .. | .. | 5032 | 2787 | 5248 | 2807 |
| Palkansaajat | 4066 | 2250 | 3729 | 2014 | 4005 | 2047 |
| Yrittäjät ym. | 1504 | 874 | 1303 | 773 | 1243 | 760 |
| Työttömät | .. | .. | 272 | 165 | 322 | 221 |
| Työvoiman ulkopuolella | 6915 | 3181 | 5740 | 2753 | 5982 | 2883 |
| 0 - 14 -vuotiaat | 2685 | 1343 | 2239 | 1178 | 2446 | 1259 |
| Opiskelijat | 1270 | 619 | 949 | 448 | 856 | 390 |
| Eläkeläiset | 2016 | 947 | 2024 | 965 | 2238 | 1044 |
| Muut | 944 | 272 | 528 | 162 | 442 | 190 |

¹⁾ Vuonna 1980 työvoima = ammatissa toimiva väestö

Vakinaiset ja tilapäiset asukkaat 1990

| Ikä | Virallinen väkiluku | Tilapäisesti läsnä | Tilapäisesti poissa | Todellinen asukasluku |
|----------|---------------------|--------------------|---------------------|-----------------------|
| Yhteensä | 11552 | 86 | 222 | 11416 |
| 0 - 14 | 2446 | 7 | 5 | 2448 |
| 15 - 29 | 2148 | 61 | 169 | 2040 |
| 30 - 44 | 2904 | 13 | 23 | 2894 |
| 45 - 64 | 2675 | 5 | 13 | 2667 |
| 65 + | 1379 | - | 12 | 1367 |

Valtionveronalaiset tulot/henkilö, mk

| | 1980 ¹⁾ | 1985 | 1990 |
|--------------|--------------------|-------|-------|
| Työvoima | 35533 | 58728 | 91953 |
| Työlliset | .. | 60337 | 94156 |
| Palkansaajat | 39624 | 65645 | 99458 |
| Yrittäjät | 25108 | 44528 | 76841 |

¹⁾ Vuonna 1980 työvoima = ammatissa toimiva väestö

Koulutusaste

| Koulutusaste | 1980 | | 1985 | | 1990 | |
|-----------------------|---------------|-------------|---------------|-------------|---------------|-------------|
| | Yh- teensä | Mie- hiä | Yh- teensä | Mie- hiä | Yh- teensä | Mie- hiä |
| 15 vuotta täyttäneet | 9925 | 5055 | 8805 | 4527 | 9106 | 4652 |
| Vain perusaste | 6261 | 3211 | 5054 | 2625 | 4733 | 2472 |
| Väh. alempi keskiaste | 3664 | 1844 | 3751 | 1902 | 4373 | 2180 |
| Alempi keskiaste | 2174 | 1096 | 2233 | 1148 | 2507 | 1241 |
| Ylempi keskiaste | 974 | 473 | 1037 | 496 | 1269 | 625 |
| Vain yo-tutkinto | 320 | 147 | 359 | 161 | 377 | 191 |
| Korkea-aste | 516 | 275 | 481 | 258 | 597 | 314 |
| Alin korkea-aste | 243 | 122 | 234 | 119 | 301 | 149 |
| Alempi kand.aste | 111 | 48 | 92 | 42 | 94 | 45 |
| Ylempi kand.aste | 158 | 101 | 146 | 88 | 190 | 109 |
| Tutkijakoulutus | 4 | 4 | 9 | 9 | 12 | 11 |

Toimiala

| Toimiala | Työllinen työvoima ¹⁾ | | | Työpaikat | | |
|----------------------|----------------------------------|------|------|-----------|------|------|
| | 1980 | 1985 | 1990 | 1980 | 1985 | 1990 |
| Yhteensä | 5695 | 5032 | 5248 | 3554 | 3223 | 2878 |
| Maa- ja metsätalous | 1404 | 1182 | 947 | 1338 | 1131 | 826 |
| Teollisuus | 1038 | 853 | 842 | 382 | 368 | 343 |
| Rakentaminen | 493 | 455 | 396 | 142 | 191 | 165 |
| Kauppa ja majoitus | 592 | 580 | 712 | 203 | 215 | 347 |
| Liikenne | 386 | 345 | 383 | 64 | 133 | 167 |
| Rahoitus ja vakuutus | 145 | 175 | 371 | 20 | 32 | 142 |
| Yht.kunn.palvelut | 1511 | 1418 | 1397 | 1400 | 1129 | 687 |

¹⁾ Vuonna 1980 ammatissa toimiva väestö

Kunnassa asuvien työssäkäyntikunta

| | 1985 | 1990 |
|---------------------------|------|----------------|
| Kunnassa asuvat työlliset | 5032 | 5248 |
| <i>Työssäkäyntikunta</i> | | |
| Mikkelin mlk | 2464 | 2231 |
| Muut kunnat yht. | 2568 | 3017 |
| joista | | |
| Mikkeli | 2325 | 2623 |
| Ristiina | 35 | Helsinki 61 |
| Hirvensalmi | 31 | Hirvensalmi 39 |

Työpaikan sijainti elinkeinoittain 1990

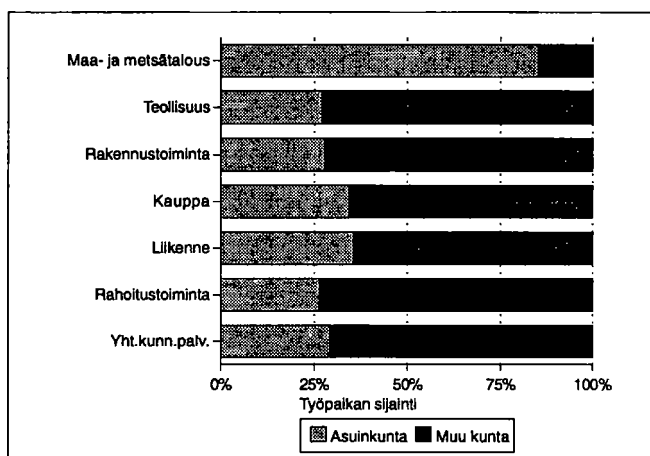

Työvoiman koulutusaste 1990

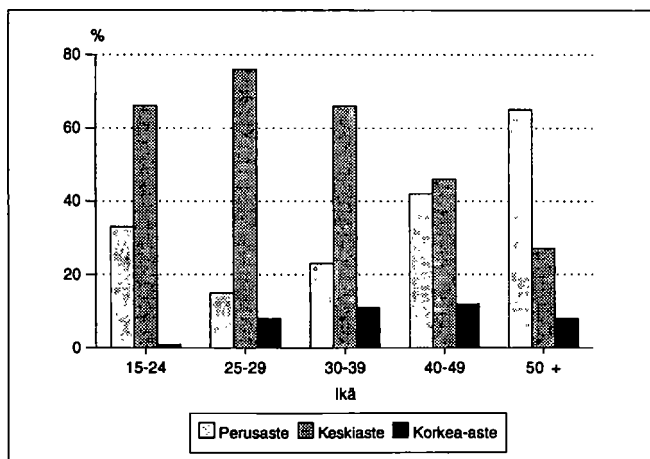

Kunnassa työssäkävien asuinkunta

| | | 1985 | 1990 | |
|----------------------|-------------|------|-------------|-----|
| Kunnassa työssäkävät | | 3223 | 2878 | |
| <i>Asuinkunta</i> | | | | |
| Mikkelin mlk | | 2307 | 2231 | |
| Muut kunnat yht. | | 916 | 647 | |
| joista | Mikkeli | 779 | Mikkeli | 534 |
| | Ristiina | 31 | Hirvensalmi | 21 |
| | Hirvensalmi | 22 | Ristiina | 19 |

Työllisten sosioekonominen asema

| Sosioekonominen asema | 1980 | | 1985 | | 1990 | |
|-----------------------|----------|-------|----------|-------|----------|-------|
| | Yhteensä | % | Yhteensä | % | Yhteensä | % |
| Yhteensä | 5695 | 100.0 | 5032 | 100.0 | 5248 | 100.0 |
| Yrittäjät | 1286 | 22.5 | 1174 | 23.3 | 1221 | 23.2 |
| Maatalousyrittäjät | 984 | 17.2 | 853 | 16.9 | 794 | 15.1 |
| Muut yrittäjät | 302 | 5.3 | 321 | 6.3 | 427 | 8.1 |
| Työnantajat | 114 | 2.0 | 117 | 2.3 | .. | .. |
| Yksinäisyrittäjät | 188 | 3.3 | 204 | 4.0 | .. | .. |
| Ylemmät toimihenkilöt | 498 | 8.7 | 484 | 9.6 | 575 | 10.9 |
| Alemmat toimihenkilöt | 1350 | 23.7 | 1366 | 27.1 | 1550 | 29.5 |
| Työntekijät | 2337 | 41.0 | 1953 | 38.8 | 1816 | 34.6 |
| Tuntematon | 224 | 3.9 | 55 | 1.0 | 86 | 1.6 |

Työnantajasektori

| Työnantajasektori | 1980 | | 1985 | | 1990 | |
|--------------------|----------|-------|----------|-------|----------|-------|
| | Yhteensä | % | Yhteensä | % | Yhteensä | % |
| Palkansaajat | 4066 | 100.0 | 3729 | 100.0 | 4005 | 100.0 |
| Julkinen sektori | 1597 | 39.2 | 1452 | 38.9 | 1790 | 44.6 |
| Valtio | 591 | 14.5 | 538 | 14.4 | 634 | 15.8 |
| Kunta | 962 | 23.6 | 861 | 23.0 | 1071 | 26.7 |
| Valtioenemm. oy | 44 | 1.0 | 53 | 1.4 | 85 | 2.1 |
| Yksityinen sektori | 2441 | 60.0 | 2146 | 57.5 | 2215 | 55.3 |
| Tuntematon | 28 | 0.6 | 131 | 3.5 | 0 | 0.0 |

Perhetyyppi

| Perhetyyppi | 1980 | | 1985 | | 1990 | |
|----------------------------------|----------|-------|----------|-------|----------|-------|
| | Yhteensä | % | Yhteensä | % | Yhteensä | % |
| Perheitä yhteensä | 3207 | 100.0 | 2870 | 100.0 | 3205 | 100.0 |
| Aviopari, ei lapsia | 653 | 20.4 | 622 | 21.7 | 767 | 23.9 |
| Avopari, ei lapsia ¹⁾ | .. | .. | .. | .. | 189 | 5.9 |
| Aviopari ja lapsia | 2079 | 64.8 | 1820 | 63.4 | 1767 | 55.1 |
| Avopari ja lapsia | 36 | 1.1 | 46 | 1.6 | 132 | 4.1 |
| Äiti ja lapsia | 359 | 11.2 | 317 | 11.0 | 303 | 9.5 |
| Isä ja lapsia | 80 | 2.5 | 65 | 2.3 | 47 | 1.5 |
| Henkilöitä perheissä | 10938 | | 9562 | | 10215 | |
| Lapsiperheitä ²⁾ | 1848 | | 1521 | | 1575 | |
| Keskim.lapsiluku | 1.8 | | 1.8 | | 1.8 | |

¹⁾ Avioparit, joilla ei ole yhteisiä lapsia on päätelty ensimmäisen kerran vuoden 1990 väestölaskennassa

²⁾ Perheet, joissa vähintään 1 alle 18-vuotias lapsi
Keskimääräinen lapsiluku = Alle 18-vuotiaiden lasten lkm / lapsiperheiden lkm

Asutokuntien rakenne (%) vuosina 1980, 1985 ja 1990

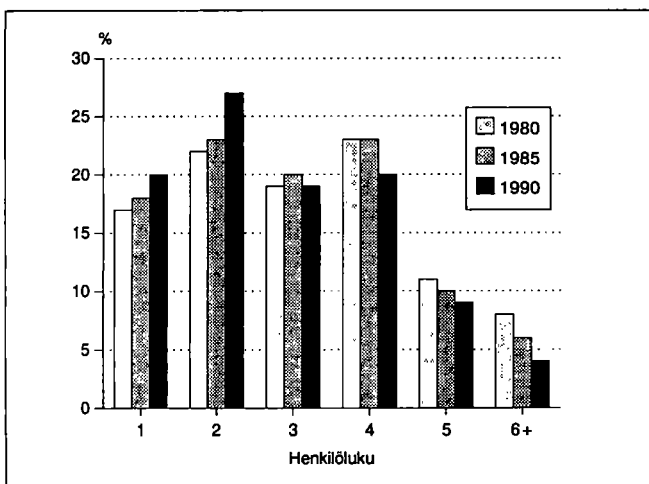

Lapsiperheet lapsiluvun mukaan 1980, 1985 ja 1990

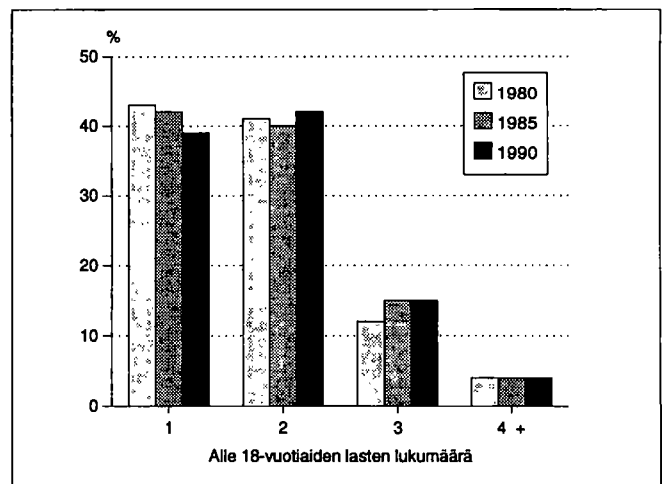

Asumistiheys

| | 1980 | 1985 | 1990 |
|-------------------------------|------|------|------|
| Asuntokuntia yht. | 3921 | 3575 | 4002 |
| Asuntokuntien keskipikokoko | 3.1 | 3.0 | 2.8 |
| Ahtaasti asuvia ¹⁾ | 1540 | 1077 | 867 |
| Huoneita/asuntokunta | 3.8 | 3.1 | 3.2 |
| Huoneita/henkilö | 1.1 | 1.0 | 1.1 |
| m ² /asuntokunta | 82.1 | 88.2 | 91.3 |
| m ² /henkilö | 25.6 | 28.8 | 31.9 |

¹⁾ Normi 4: Enemmän kuin 1 henkilö / huone, kun keittiötä ei lasketa mukaan

Hallintaperuste

| | 1980 | 1985 | 1990 |
|---------------------|------|------|------|
| Hallintaperuste | | | |
| Asuntokuntia | 3921 | 3575 | 4002 |
| Omistaa talon | 2609 | 2601 | 2819 |
| Omistaa osakkeet | 297 | 362 | 530 |
| Työsuhdeasunto | 319 | 138 | 79 |
| Vuokra-asunto | 437 | 378 | 474 |
| Muu hallintaperuste | 259 | 96 | 100 |

Asuntokunnan koko, ahtaasti asuvat

| Henkilöluku | 1980 | | 1985 | | 1990 | |
|--------------|----------|-------------------------------|----------|-------------------------------|----------|-------------------------------|
| | Yhteensä | Ahtaasti asuvia ¹⁾ | Yhteensä | Ahtaasti asuvia ¹⁾ | Yhteensä | Ahtaasti asuvia ¹⁾ |
| Asuntokunnat | 3921 | 1540 | 3575 | 1077 | 4002 | 867 |
| 1 henk. | 675 | - | 636 | - | 796 | - |
| 2 henk. | 847 | 196 | 826 | 125 | 1094 | 86 |
| 3 henk. | 754 | 290 | 726 | 184 | 770 | 144 |
| 4 henk. | 915 | 449 | 806 | 319 | 812 | 263 |
| 5 henk. | 416 | 321 | 372 | 261 | 352 | 221 |
| 6 henk. | 190 | 169 | 128 | 112 | 128 | 107 |
| 7+ henk. | 124 | 115 | 81 | 76 | 50 | 46 |

¹⁾ Normi 4: Enemmän kuin 1 henkilö / huone, kun keittiötä ei lasketa mukaan

Huoneistotyyppi

| | 1980 | | 1985 | | 1990 | |
|----------------|----------|-------------------------|----------|-------------------------|----------|-------------------------|
| | Asuntoja | m ² / asunto | Asuntoja | m ² / asunto | Asuntoja | m ² / asunto |
| Kaikki asunnot | 4155 | 80.4 | 3825 | 86.7 | 4273 | 89.7 |
| 1h + kt/kk/k | 641 | 36.5 | 524 | 35.5 | 476 | 36.6 |
| 2h + kk/k | 1038 | 56.9 | 839 | 57.4 | 927 | 57.3 |
| 3h + k | 874 | 84.5 | 914 | 84.3 | 977 | 84.5 |
| 4h + k | 833 | 108.6 | 952 | 109.7 | 1112 | 109.3 |
| 5h + k | 297 | 135.5 | 410 | 131.3 | 560 | 132.3 |
| Muut | 472 | 101.3 | 186 | 167.4 | 221 | 158.9 |

Rakennukset talotyypeittäin

| Talotyyppi | 1980 | | 1985 | | 1990 | |
|---------------------|-------------|----------|-------------|----------|-------------|----------|
| | Rakennuksia | Asuntoja | Rakennuksia | Asuntoja | Rakennuksia | Asuntoja |
| Kaikki rakennukset | 3451 | 4155 | 3237 | 3825 | 3713 | 4273 |
| Erilliset pientalot | 3107 | 3246 | 2916 | 2973 | 3280 | 3270 |
| Kytetyt pientalot | 49 | 294 | 79 | 489 | 121 | 571 |
| Asuinkerrostalot | 40 | 457 | 20 | 255 | 20 | 301 |
| Muut | 255 | 158 | 222 | 108 | 292 | 131 |

Toimitilat

| Käyttötarkoitus | 1980 | | 1990 | |
|------------------------|----------|--------------------------------|----------|--------------------------------|
| | Yhteensä | keskipinta-ala, m ² | Yhteensä | keskipinta-ala, m ² |
| Yhteensä | 263 | 405.2 | 210 | 569.0 |
| Myymäla-ym. tilat | 70 | 185.5 | 54 | 268.9 |
| Hoitotilat | 29 | 1335.1 | 14 | 664.2 |
| Toimistotilat | 25 | 154.9 | 34 | 336.1 |
| Kokoontumistilat | 8 | 347.2 | 10 | 514.6 |
| Opetustilat | 31 | 579.0 | 26 | 1538.3 |
| Teollisuustilat | 43 | 347.0 | 41 | 1244.8 |
| Varasto- ja muut tilat | 57 | 264.8 | 31 | 663.2 |

Rakennusten kerrosala valmistumisvuoden mukaan 1990

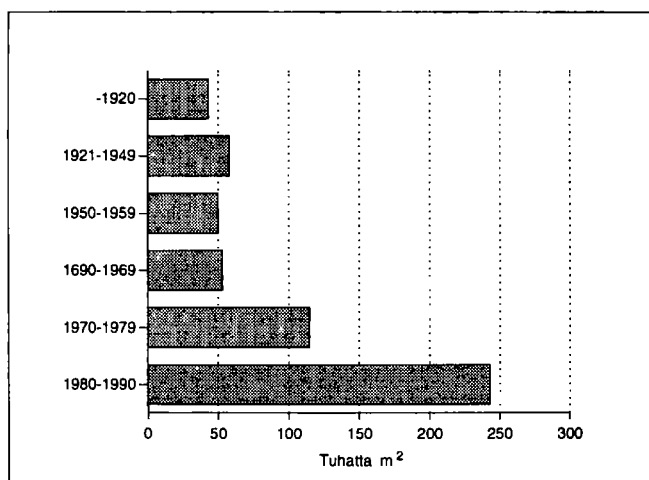

Kesämökkit

| | 1980 | | 1990 | |
|----------------------------|----------|-------|----------|-------|
| | Yhteensä | % | Yhteensä | % |
| Kesämökkejä | 2051 | 100.0 | 2541 | 100.0 |
| <i>Omistajan kotikunta</i> | | | | |
| Mikkelin mlk | 289 | 14.0 | 434 | 17.0 |
| Läänin muu kunta | 858 | 41.8 | 1049 | 41.2 |
| Muu kunta | 594 | 28.9 | 848 | 33.3 |

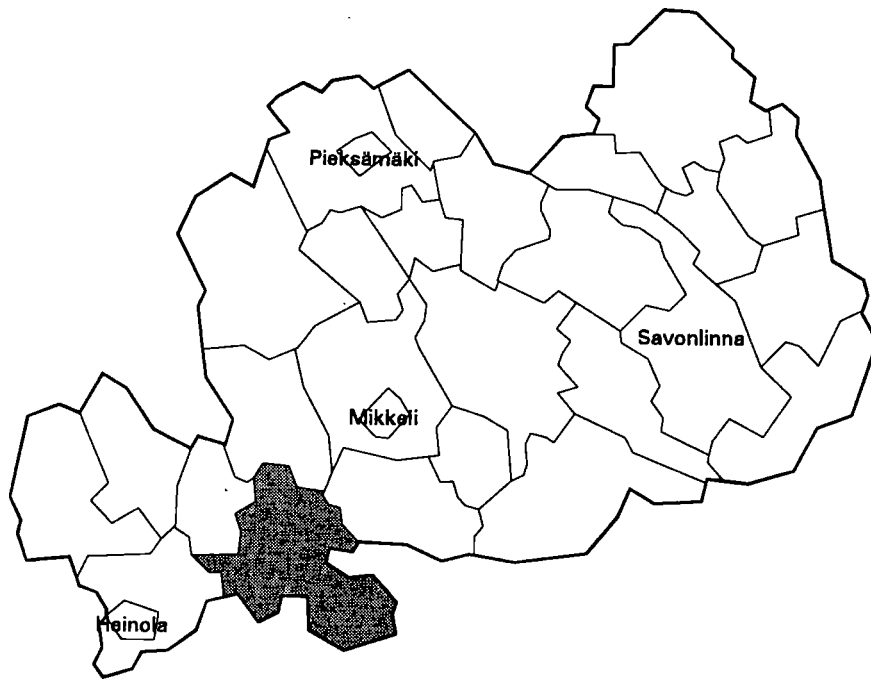

| | |
|--------------------------------------|----------------|
| Kehitysaluevyöhyke | III B-tukialue |
| Kantokykyluokka | 3 |
| Kokonaispinta-ala (km ²) | 1210.5 |
| Maapinta-ala (km ²) | 982.4 |
| Väkiluku 1991 | 7729 |
| Asukastiheys (as/km ²) | 8 |
| Ruotsinkielisten osuus (%) | 0.1 |
| Väkilukuennuste 2000 | 7817 |
| Työttömyysaste 1992 | 17.5 |
| Työpaikkaomavaraisuus (%) | 96.8 |
| Veroäyrin hinta 1993 | 17.0 |
| Äyrejä/asukas 1991 | 47090 |

Väestörakenne

| Ikä | 1980 | | 1985 | | 1990 | |
|-------------|---------------|--------|---------------|--------|---------------|--------|
| | Yh- teensä | Miehiä | Yh- teensä | Miehiä | Yh- teensä | Miehiä |
| Koko väestö | 8178 | 4091 | 8101 | 4016 | 7774 | 3889 |
| 0 - 6 | 612 | 334 | 593 | 312 | 571 | 311 |
| 7 - 14 | 833 | 419 | 736 | 384 | 735 | 381 |
| 15 - 29 | 1964 | 1071 | 1787 | 938 | 1333 | 694 |
| 30 - 44 | 1534 | 826 | 1670 | 908 | 1765 | 958 |
| 45 - 64 | 2017 | 966 | 2001 | 966 | 1971 | 997 |
| 65 - 74 | 771 | 313 | 788 | 318 | 853 | 362 |
| 75 + | 447 | 162 | 526 | 190 | 546 | 186 |

Pääasiallinen toiminta

| Pääasiallinen toiminta | 1980 ¹⁾ | | 1985 | | 1990 | |
|------------------------|--------------------|-------------|---------------|-------------|---------------|-------------|
| | Yh- teensä | Mie- hiä | Yh- teensä | Mie- hiä | Yh- teensä | Mie- hiä |
| Koko väestö | 8178 | 4091 | 8101 | 4016 | 7774 | 3889 |
| Työvoima | 3708 | 2077 | 3821 | 2088 | 3522 | 1920 |
| Työlliset | .. | .. | 3596 | 1964 | 3300 | 1783 |
| Palkansaajat | 2600 | 1419 | 2644 | 1383 | 2441 | 1249 |
| Yrittäjät ym. | 1043 | 613 | 952 | 581 | 859 | 534 |
| Työttömät | .. | .. | 225 | 124 | 222 | 137 |
| Työvoiman ulkopuolella | 4470 | 2014 | 4280 | 1928 | 4252 | 1969 |
| 0 - 14 -vuotiaat | 1445 | 753 | 1329 | 696 | 1306 | 692 |
| Opiskelijat | 684 | 332 | 605 | 277 | 494 | 210 |
| Eläkeläiset | 1697 | 716 | 1900 | 806 | 2171 | 955 |
| Muut | 644 | 213 | 446 | 149 | 281 | 112 |

¹⁾ Vuonna 1980 työvoima = ammatissa toimiva väestö

Väestö taajamittain

| | 1980 | 1985 | 1990 |
|-------------------------|------|------|------|
| Koko väestö | 8178 | 8101 | 7774 |
| Taajama-aste | 40.2 | 50.0 | 57.1 |
| Taajamaväestö | 3292 | 4053 | 4445 |
| Asemanseutu(Mäntyharju) | 3292 | 4053 | 4445 |

Koulutusaste

| Koulutusaste | 1980 | | 1985 | | 1990 | |
|-----------------------|---------------|-------------|---------------|-------------|---------------|-------------|
| | Yh- teensä | Mie- hiä | Yh- teensä | Mie- hiä | Yh- teensä | Mie- hiä |
| 15 vuotta täyttäneet | 6733 | 3338 | 6772 | 3320 | 6468 | 3197 |
| Vain perusaste | 4720 | 2315 | 4332 | 2121 | 3921 | 1957 |
| Väh. alempi keskiaste | 2013 | 1023 | 2440 | 1199 | 2547 | 1240 |
| Alempi keskiaste | 1265 | 651 | 1559 | 783 | 1605 | 801 |
| Ylempi keskiaste | 503 | 252 | 606 | 285 | 617 | 284 |
| Vain yo-tutkinto | 210 | 110 | 244 | 114 | 203 | 92 |
| Korkea-aste | 245 | 120 | 275 | 131 | 325 | 155 |

Toimiala

| Toimiala | Työllinen työvoima ¹⁾ | | | Työpaikat | | |
|----------------------|----------------------------------|------|------|-----------|------|------|
| | 1980 | 1985 | 1990 | 1980 | 1985 | 1990 |
| Yhteensä | 3708 | 3596 | 3300 | 3607 | 3438 | 3193 |
| Maa- ja metsätalous | 1139 | 983 | 775 | 1114 | 947 | 739 |
| Teollisuus | 818 | 804 | 766 | 854 | 798 | 782 |
| Rakentaminen | 321 | 292 | 279 | 355 | 265 | 285 |
| Kauppa ja majoitus | 387 | 408 | 400 | 386 | 394 | 392 |
| Liikenne | 203 | 186 | 152 | 132 | 170 | 118 |
| Rahoitus ja vakuutus | 85 | 110 | 180 | 79 | 95 | 159 |
| Yht.kunn.palvelut | 678 | 793 | 662 | 684 | 766 | 633 |

¹⁾ Vuonna 1980 ammatissa toimiva väestö

Kunnassa asuvien työssäkäyntikunta

| | 1985 | 1990 |
|---------------------------|------|------|
| Kunnassa asuvat työlliset | 3596 | 3300 |
| <i>Työssäkäyntikunta</i> | | |
| Mäntyharju | 3317 | 2930 |
| Muut kunnat yht. | 279 | 370 |
| joista | | |
| Mikkeli | 68 | 120 |
| Ristiina | 20 | 31 |
| Helsinki | 17 | 25 |

Rakennukset talotyypeittäin

| Talotyyppi | 1980 | | 1985 | | 1990 | |
|---------------------|-------------|----------|-------------|----------|-------------|----------|
| | Rakennuksia | Asuntoja | Rakennuksia | Asuntoja | Rakennuksia | Asuntoja |
| Kaikki rakennukset | 2438 | 3158 | 2446 | 3370 | 2711 | 3596 |
| Erilliset pientalot | 2057 | 2151 | 2018 | 2041 | 2190 | 2157 |
| Kytkeytyt pientalot | 56 | 421 | 80 | 619 | 111 | 692 |
| Asuinkerrostalot | 36 | 467 | 38 | 550 | 46 | 618 |
| Muut | 289 | 119 | 310 | 160 | 364 | 129 |

Asumistiheys

| | 1980 | 1985 | 1990 |
|-------------------------------|------|------|------|
| Asutokuntia yht. | 2969 | 3090 | 3232 |
| Asutokuntien kesikoko | 2.6 | 2.5 | 2.3 |
| Ahtaasti asuvia ¹⁾ | 991 | 767 | 597 |
| Huoneita/asutokunta | 3.4 | 2.7 | 2.8 |
| Huoneita/henkilö | 1.2 | 1.0 | 1.1 |
| m ² /asutokunta | 71.0 | 75.6 | 77.2 |
| m ² /henkilö | 26.0 | 29.5 | 32.8 |

¹⁾ Normi 4: Enemmän kuin 1 henkilö / huone, kun keittiötä ei lasketa mukaan

Työnantajasektori

| Työnantajasektori | 1980 | | 1985 | | 1990 | |
|--------------------|----------|-------|----------|-------|----------|-------|
| | Yhteensä | % | Yhteensä | % | Yhteensä | % |
| Palkansaajat | 2600 | 100.0 | 2644 | 100.0 | 2441 | 100.0 |
| Julkinen sektori | 827 | 31.8 | 884 | 33.4 | 1013 | 41.4 |
| Valtio | 242 | 9.3 | 197 | 7.4 | 174 | 7.1 |
| Kunta | 540 | 20.7 | 633 | 23.9 | 668 | 27.3 |
| Valtioenemm. oy | 45 | 1.7 | 54 | 2.0 | 171 | 7.0 |
| Yksityinen sektori | 1734 | 66.6 | 1673 | 63.2 | 1428 | 58.5 |
| Tuntematon | 39 | 1.5 | 87 | 3.2 | 0 | 0.0 |

Työpaikan sijainti elinkeinoittain 1990

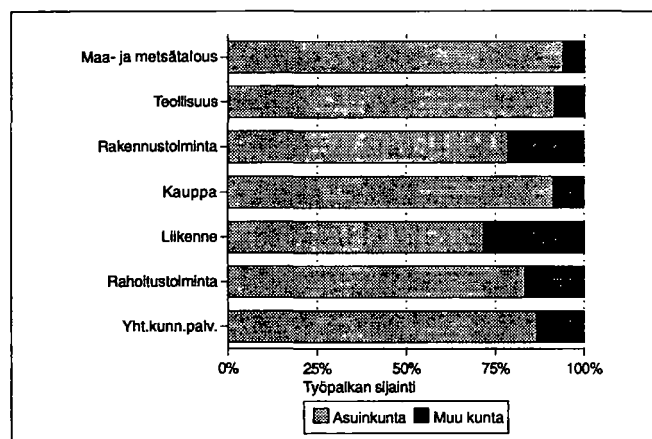

Kesämökkit

| | 1980 | | 1990 | |
|----------------------------|----------|-------|----------|-------|
| | Yhteensä | % | Yhteensä | % |
| Kesämökkejä | 2109 | 100.0 | 3195 | 100.0 |
| <i>Omistajan kotikunta</i> | | | | |
| Mäntyharju | 352 | 16.6 | 508 | 15.8 |
| Läänin muu kunta | 108 | 5.1 | 171 | 5.3 |
| Muu kunta | 1422 | 67.4 | 2079 | 65.0 |

Asutokuntien rakenne (%) vuosina 1980, 1985 ja 1990

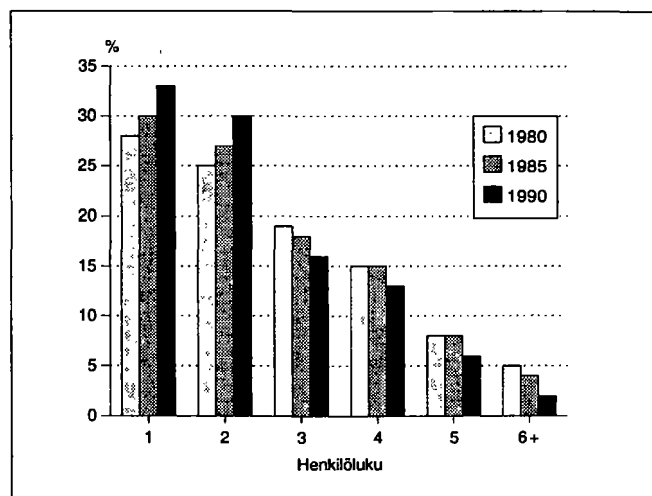

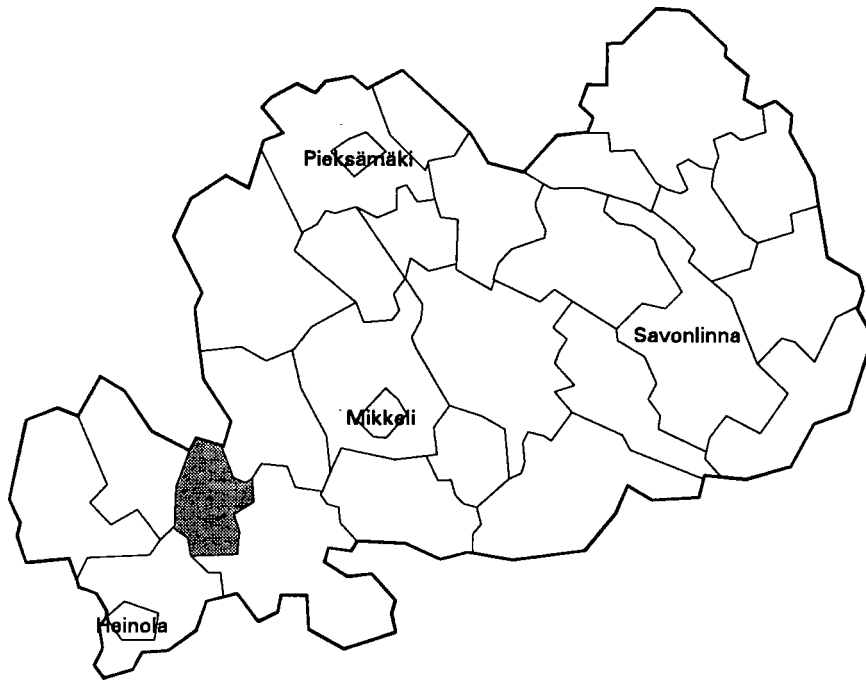

| | |
|--------------------------------------|---------------|
| Kehitysaluevyöhyke | II B-tukialue |
| Kantokyläluokka | 1 |
| Kokonaispinta-ala (km ²) | 454.6 |
| Maapinta-ala (km ²) | 376.6 |
| Väkiluku 1991 | 2415 |
| Asukastiheys (as/km ²) | 6 |
| Ruotsinkielisten osuus (%) | 0.2 |
| Väkilukuennuste 2000 | 2354 |
| Työttömyysaste 1992 | 12.6 |
| Työpaikkaomavaraisuus (%) | 90.4 |
| Veroäyrin hinta 1993 | 18.0 |
| Äyryjä/asukas 1991 | 40141 |

Väestörakenne

| Ikä | 1980 | | 1985 | | 1990 | |
|-------------|----------|--------|----------|--------|----------|--------|
| | Yhteensä | Miehiä | Yhteensä | Miehiä | Yhteensä | Miehiä |
| Koko väestö | 2877 | 1435 | 2603 | 1282 | 2499 | 1223 |
| 0 - 6 | 177 | 88 | 153 | 61 | 192 | 88 |
| 7 - 14 | 230 | 128 | 211 | 115 | 190 | 86 |
| 15 - 29 | 664 | 363 | 514 | 294 | 414 | 228 |
| 30 - 44 | 478 | 262 | 464 | 258 | 504 | 276 |
| 45 - 64 | 795 | 391 | 714 | 362 | 652 | 349 |
| 65 - 74 | 341 | 128 | 317 | 120 | 316 | 122 |
| 75 + | 192 | 75 | 230 | 72 | 231 | 74 |

Pääasiallinen toiminta

| Pääasiallinen toiminta | 1980 ¹⁾ | | 1985 | | 1990 | |
|------------------------|--------------------|--------|----------|--------|----------|--------|
| | Yhteensä | Miehiä | Yhteensä | Miehiä | Yhteensä | Miehiä |
| Koko väestö | 2877 | 1435 | 2603 | 1282 | 2499 | 1223 |
| Työvoima | 1256 | 740 | 1209 | 701 | 1126 | 621 |
| Työlliset | .. | .. | 1155 | 671 | 1056 | 583 |
| Palkansaajat | 610 | 376 | 619 | 352 | 604 | 327 |
| Yrittäjät ym. | 626 | 352 | 536 | 319 | 452 | 256 |
| Työttömät | .. | .. | 54 | 30 | 70 | 38 |
| Työvoiman ulkopuolella | 1621 | 695 | 1394 | 581 | 1373 | 602 |
| 0 - 14 -vuotiaat | 407 | 216 | 364 | 176 | 382 | 174 |
| Opiskelijat | 260 | 116 | 150 | 66 | 112 | 49 |
| Eläkeläiset | 729 | 296 | 758 | 299 | 790 | 336 |
| Muut | 225 | 67 | 122 | 40 | 89 | 43 |

¹⁾ Vuonna 1980 työvoima = ammatissa toimiva väestö

Väestö taajamittain

| | 1980 | 1985 | 1990 |
|------------------------|------|------|------|
| Koko väestö | 2877 | 2603 | 2499 |
| Taajama-aste | 26.9 | 31.0 | 36.3 |
| Taajamaväestö | 776 | 807 | 909 |
| Kirkonkylä (Pertunmaa) | 468 | 498 | 555 |
| Kuortti | 308 | 309 | 354 |

Koulutusaste

| Koulutusaste | 1980 | | 1985 | | 1990 | |
|-----------------------|----------|--------|----------|--------|----------|--------|
| | Yhteensä | Miehiä | Yhteensä | Miehiä | Yhteensä | Miehiä |
| 15 vuotta täyttäneet | 2470 | 1219 | 2239 | 1106 | 2117 | 1049 |
| Vain perusaste | 1822 | 886 | 1538 | 746 | 1356 | 664 |
| Väh. alempi keskiaste | 648 | 333 | 701 | 360 | 761 | 385 |
| Alempi keskiaste | 457 | 249 | 520 | 279 | 542 | 290 |
| Ylempi keskiaste | 134 | 61 | 124 | 57 | 141 | 64 |
| Vain yo-tutkinto | 72 | 30 | 43 | 16 | 47 | 20 |
| Korkea-aste | 57 | 23 | 57 | 24 | 78 | 31 |

Toimiala

| Toimiala | Työllinen työvoima ¹⁾ | | | Työpaikat | | |
|----------------------|----------------------------------|------|------|-----------|------|------|
| | 1980 | 1985 | 1990 | 1980 | 1985 | 1990 |
| Yhteensä | 1256 | 1155 | 1056 | 1119 | 1039 | 955 |
| Maa- ja metsätalous | 706 | 584 | 460 | 694 | 576 | 446 |
| Teollisuus | 134 | 135 | 114 | 105 | 105 | 92 |
| Rakentaminen | 85 | 85 | 78 | 51 | 59 | 60 |
| Kauppa ja majoitus | 85 | 80 | 102 | 82 | 69 | 87 |
| Liikenne | 65 | 64 | 56 | 36 | 48 | 44 |
| Rahoitus ja vakuutus | 21 | 31 | 37 | 18 | 24 | 27 |
| Yht.kunn.palvelut | 140 | 166 | 166 | 131 | 157 | 156 |

¹⁾ Vuonna 1980 ammatissa toimiva väestö

Kunnassa asuvien työssäkäyntikunta

| | 1985 | 1990 |
|---------------------------|------|------|
| Kunnassa asuvat työlliset | 1155 | 1056 |
| <i>Työssäkäyntikunta</i> | | |
| Pertunmaa | 1008 | 876 |
| Muut kunnat yht. joista | 147 | 180 |
| Mäntyharju | 48 | 37 |
| Heinola | 24 | 30 |
| Heinolan mlk | 15 | 21 |

Rakennukset talotyypeittäin

| Talotyyppi | 1980 | | 1985 | | 1990 | |
|---------------------|-------------|----------|-------------|----------|-------------|----------|
| | Rakennuksia | Asuntoja | Rakennuksia | Asuntoja | Rakennuksia | Asuntoja |
| Kaikki rakennukset | 1023 | 1140 | 959 | 1130 | 1046 | 1124 |
| Erilliset pientalot | 897 | 899 | 817 | 810 | 858 | 790 |
| Kytetyt pientalot | 16 | 116 | 29 | 176 | 47 | 241 |
| Asuinkerrostalot | 6 | 30 | 10 | 36 | 7 | 35 |
| Muut | 104 | 95 | 103 | 108 | 134 | 58 |

Asumistiheys

| | 1980 | 1985 | 1990 |
|-------------------------------|------|------|------|
| Asuntokuntia yht. | 1051 | 994 | 1037 |
| Asuntokuntien keskikoko | 2.6 | 2.5 | 2.3 |
| Ahtaasti asuvia ¹⁾ | 376 | 281 | 228 |
| Huoneita/asuntokunta | 3.3 | 2.6 | 2.7 |
| Huoneita/henkilö | 1.2 | 1.0 | 1.1 |
| m ² /asuntokunta | 70.0 | 76.1 | 77.1 |
| m ² /henkilö | 26.0 | 29.9 | 32.9 |

¹⁾ Normi 4: Enemmän kuin 1 henkilö / huone, kun keittiötä ei lasketa mukaan

Työnantajasektori

| Työnantajasektori | 1980 | | 1985 | | 1990 | |
|--------------------|----------|-------|----------|-------|----------|-------|
| | Yhteensä | % | Yhteensä | % | Yhteensä | % |
| Palkansaajat | 610 | 100.0 | 619 | 100.0 | 604 | 100.0 |
| Julkinen sektori | 180 | 29.5 | 214 | 34.5 | 227 | 37.5 |
| Valtio | 47 | 7.7 | 41 | 6.6 | 29 | 4.8 |
| Kunta | 119 | 19.5 | 155 | 25.0 | 186 | 30.7 |
| Valtioenemm. oy | 14 | 2.2 | 18 | 2.9 | 12 | 1.9 |
| Yksityinen sektori | 420 | 68.8 | 375 | 60.5 | 377 | 62.4 |
| Tuntematon | 10 | 1.6 | 30 | 4.8 | 0 | 0.0 |

Työpaikan sijainti elinkeinoittain 1990

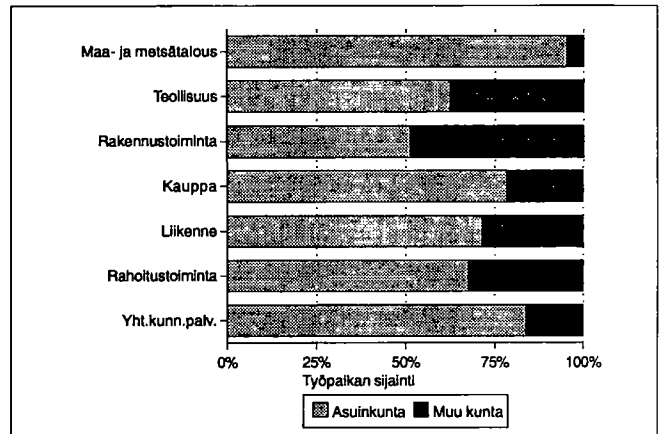

Kesämököt

| | 1980 | | 1990 | |
|----------------------------|----------|-------|----------|-------|
| | Yhteensä | % | Yhteensä | % |
| Kesämökkejä | 811 | 100.0 | 1462 | 100.0 |
| <i>Omistajan kotikunta</i> | | | | |
| Pertunmaa | 90 | 11.0 | 238 | 16.2 |
| Läänin muu kunta | 89 | 10.9 | 183 | 12.5 |
| Muu kunta | 503 | 62.0 | 787 | 53.8 |

Asuntokuntien rakenne (%) vuosina 1980, 1985 ja 1990

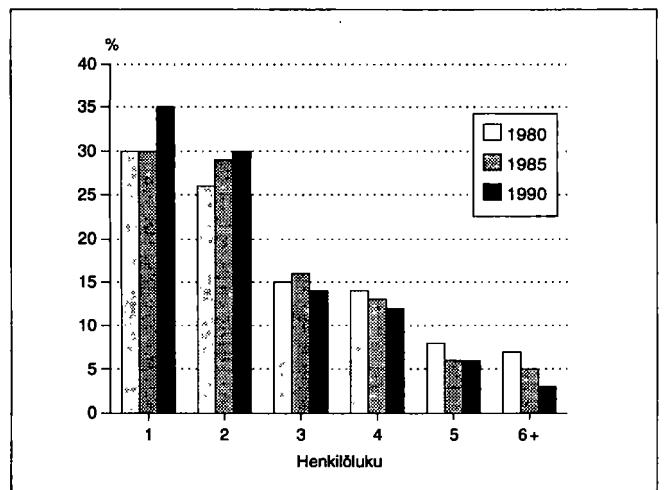

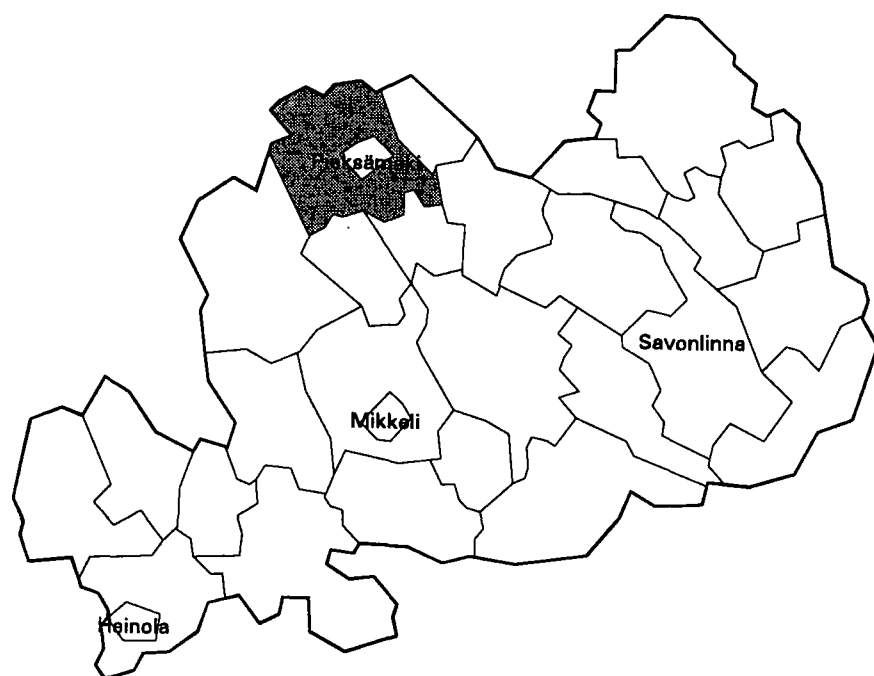

| | |
|--------------------------------------|----------------|
| Kehitysaluevyöhyke | III B-tukialue |
| Kantokylaluokka | 3 |
| Kokonaispinta-ala (km ²) | 1071.6 |
| Maapinta-ala (km ²) | 946.7 |
| Väkiluku 1991 | 6900 |
| Asukastiheys (as/km ²) | 7 |
| Ruotsinkielisten osuus (%) | 0.1 |
| Väkilukuennuste 2000 | 7414 |
| Työttömyysaste 1992 | 14.0 |
| Työpaikkaomavaraisuus (%) | 83.2 |
| Veroäyrin hinta 1993 | 17.5 |
| Äyreja/asukas 1991 | 46402 |

Väestörakenne

| Ikä | 1980 | | 1985 | | 1990 | |
|-------------|---------------|--------|---------------|--------|---------------|--------|
| | Yh- teensä | Miehiä | Yh- teensä | Miehiä | Yh- teensä | Miehiä |
| Koko väestö | 6362 | 3132 | 6546 | 3289 | 6889 | 3452 |
| 0 - 6 | 569 | 280 | 654 | 325 | 725 | 355 |
| 7 - 14 | 717 | 371 | 731 | 387 | 835 | 428 |
| 15 - 29 | 1546 | 778 | 1402 | 706 | 1272 | 657 |
| 30 - 44 | 1284 | 657 | 1541 | 816 | 1730 | 918 |
| 45 - 64 | 1499 | 732 | 1462 | 718 | 1507 | 762 |
| 65 - 74 | 516 | 239 | 469 | 223 | 503 | 210 |
| 75 + | 231 | 75 | 287 | 114 | 317 | 122 |

Pääasiallinen toiminta

| Pääasiallinen toiminta | 1980 ¹⁾ | | 1985 | | 1990 | |
|---------------------------|--------------------|-------------|---------------|-------------|---------------|-------------|
| | Yh- teensä | Mie- hiä | Yh- teensä | Mie- hiä | Yh- teensä | Mie- hiä |
| Koko väestö | 6362 | 3132 | 6546 | 3289 | 6889 | 3452 |
| Työvoima | 2823 | 1548 | 3061 | 1653 | 3172 | 1706 |
| Työlliset | .. | .. | 2879 | 1568 | 2956 | 1577 |
| Palkansaajat | 1950 | 1061 | 2135 | 1128 | 2268 | 1180 |
| Yrittäjät ym. | 824 | 460 | 744 | 440 | 688 | 397 |
| Työttömät | .. | .. | 182 | 85 | 216 | 129 |
| Työvoiman ulkopuolella | 3539 | 1584 | 3485 | 1636 | 3717 | 1746 |
| 0 - 14 -vuotiaat | 1286 | 651 | 1385 | 712 | 1560 | 783 |
| Opiskelijat | 663 | 275 | 512 | 219 | 516 | 239 |
| Eläkeläiset | 1147 | 520 | 1269 | 605 | 1410 | 635 |
| Muut | 443 | 138 | 319 | 100 | 231 | 89 |

¹⁾ Vuonna 1980 työvoima = ammatissa toimiva väestö

Väestö taajamittain

| | 1980 | 1985 | 1990 |
|-----------------------------|------|------|------|
| Koko väestö | 6362 | 6546 | 6889 |
| Taajama-aste | 38.1 | 43.1 | 47.5 |
| Taajamaväestö | 2426 | 2825 | 3278 |
| *Keskustaajama (Pieksämäki) | 13 | 17 | 3014 |
| Maaselkä | 2137 | 2537 | - |
| Nenonpelto | 276 | 271 | 264 |

* Taajama sijaitsee useamman kunnan alueella

Koulutusaste

| Koulutusaste | 1980 | | 1985 | | 1990 | |
|-----------------------|---------------|-------------|---------------|-------------|---------------|-------------|
| | Yh- teensä | Mie- hiä | Yh- teensä | Mie- hiä | Yh- teensä | Mie- hiä |
| 15 vuotta täyttäneet | 5076 | 2481 | 5161 | 2577 | 5329 | 2669 |
| Vain perusaste | 3331 | 1635 | 2910 | 1468 | 2708 | 1363 |
| Väh. alempi keskiaste | 1745 | 846 | 2251 | 1109 | 2621 | 1306 |
| Alempi keskiaste | 1138 | 578 | 1439 | 774 | 1578 | 866 |
| Ylempi keskiaste | 431 | 185 | 585 | 223 | 756 | 300 |
| Vain yo-tutkinto | 141 | 62 | 175 | 61 | 190 | 82 |
| Korkea-aste | 176 | 83 | 227 | 112 | 287 | 140 |

Toimiala

| Toimiala | Työllinen työvoima ¹⁾ | | | Työpaikat | | |
|----------------------|----------------------------------|------|------|-----------|------|------|
| | 1980 | 1985 | 1990 | 1980 | 1985 | 1990 |
| Yhteensä | 2823 | 2879 | 2956 | 2677 | 2658 | 2458 |
| Maa- ja metsätalous | 890 | 732 | 633 | 912 | 761 | 743 |
| Teollisuus | 592 | 607 | 559 | 657 | 591 | 488 |
| Rakentaminen | 172 | 194 | 206 | 69 | 110 | 95 |
| Kauppa ja majoitus | 183 | 228 | 274 | 71 | 96 | 149 |
| Liikenne | 210 | 241 | 266 | 50 | 76 | 80 |
| Rahoitus ja vakuutus | 39 | 76 | 138 | 9 | 24 | 51 |
| Yht.kunn.palvelut | 682 | 789 | 812 | 903 | 994 | 784 |

¹⁾ Vuonna 1980 ammatissa toimiva väestö

Kunnassa asuvien työssäkäyntikunta

| | 1985 | 1990 |
|---------------------------|------|------|
| Kunnassa asuvat työlliset | 2879 | 2956 |
| <i>Työssäkäyntikunta</i> | | |
| Pieksämäen mlk | 1813 | 1512 |
| Muut kunnat yht. | 1066 | 1444 |
| joista | | |
| Pieksämäki | 930 | 1205 |
| Helsinki | 12 | 34 |
| Suonenjoki | 11 | 27 |

Rakennukset talotyypeittäin

| Talotyyppi | 1980 | | 1985 | | 1990 | |
|---------------------|------------------|---------------|------------------|---------------|------------------|---------------|
| | Raken- nuksia | Asun- toja | Raken- nuksia | Asun- toja | Raken- nuksia | Asun- toja |
| Kaikki rakennukset | 1833 | 2236 | 2083 | 2547 | 2181 | 2495 |
| Erilliset pientalot | 1529 | 1568 | 1820 | 1693 | 1801 | 1772 |
| Kytkeytyt pientalot | 44 | 299 | 81 | 532 | 71 | 422 |
| Asuinkerrostalot | 21 | 254 | 27 | 231 | 10 | 189 |
| Muut | 239 | 115 | 155 | 91 | 299 | 112 |

Asumistiheys

| | 1980 | 1985 | 1990 |
|-------------------------------|------|------|------|
| Asuntokuntia yht. | 2069 | 2174 | 2374 |
| Asuntokuntien keskikoko | 3.0 | 2.9 | 2.8 |
| Ahtaasti asuvia ¹⁾ | 768 | 637 | 514 |
| Huoneita/asuntokunta | 3.6 | 3.0 | 3.2 |
| Huoneita/henkilö | 1.2 | 1.0 | 1.1 |
| m ² /asuntokunta | 76.5 | 82.9 | 88.7 |
| m ² /henkilö | 25.1 | 27.9 | 30.8 |

¹⁾ Normi 4: Enemmän kuin 1 henkilö / huone, kun keittiötä ei lasketa mukaan

Työnantajasektori

| Työnantajasektori | 1980 | | 1985 | | 1990 | |
|--------------------|---------------|-------|---------------|-------|---------------|-------|
| | Yh- teensä | % | Yh- teensä | % | Yh- teensä | % |
| Palkansaajat | 1950 | 100.0 | 2135 | 100.0 | 2268 | 100.0 |
| Julkinen sektori | 728 | 37.3 | 995 | 46.6 | 1153 | 50.8 |
| Valtio | 337 | 17.2 | 363 | 17.0 | 379 | 16.7 |
| Kunta | 389 | 19.9 | 618 | 28.9 | 743 | 32.7 |
| Valtioenemm. oy | 2 | 0.1 | 14 | 0.6 | 31 | 1.3 |
| Yksityinen sektori | 1207 | 61.8 | 1090 | 51.0 | 1115 | 49.1 |
| Tuntematon | 15 | 0.7 | 50 | 2.3 | 0 | 0.0 |

Työpaikan sijainti elinkeinoittain 1990

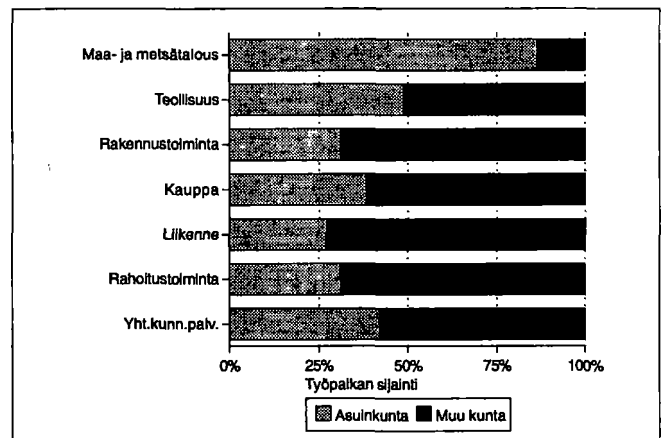

Kesämökkit

| | 1980 | | 1990 | |
|----------------------------|----------|-------|----------|-------|
| | Yhteensä | % | Yhteensä | % |
| Kesämökkejä | 876 | 100.0 | 1306 | 100.0 |
| <i>Omistajan kotikunta</i> | | | | |
| Pieksämäen mlk | 127 | 14.4 | 258 | 19.7 |
| Läänin muu kunta | 489 | 55.8 | 558 | 42.7 |
| Muu kunta | 162 | 18.4 | 301 | 23.0 |

Asuntokuntien rakenne (%) vuosina 1980, 1985 ja 1990

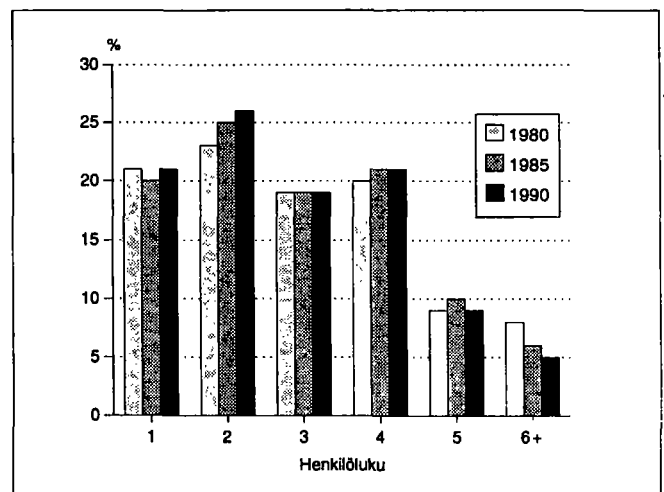

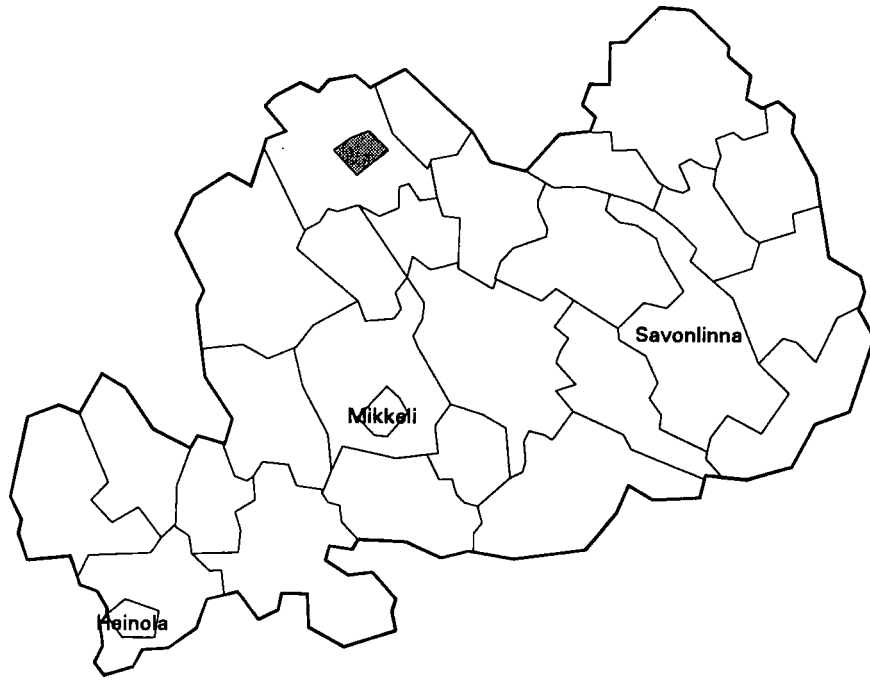

| | |
|--------------------------------------|----------------|
| Kehitysaluevyöhyke | III B-tukialue |
| Kantokykyluokka | 5 |
| Kokonaispinta-ala (km ²) | 46.5 |
| Maapinta-ala (km ²) | 36.0 |
| Väkiluku 1991 | 13992 |
| Asukastiheys (as/km ²) | 389 |
| Ruotsinkielisten osuus (%) | 0.1 |
| Väkilukuennuste 2000 | 13460 |
| Työttömyysaste 1992 | 16.0 |
| Työpaikkaomavaraisuus (%) | 114.4 |
| Veroäyrin hinta 1993 | 17.5 |
| Äyrejä/asukas 1991 | 52169 |

Väestörakenne

| Ikä | 1980 | | 1985 | | 1990 | |
|-------------|----------|--------|----------|--------|----------|--------|
| | Yhteensä | Miehiä | Yhteensä | Miehiä | Yhteensä | Miehiä |
| Koko väestö | 13855 | 6538 | 14385 | 6762 | 14010 | 6561 |
| 0 - 6 | 1263 | 641 | 1322 | 666 | 1144 | 569 |
| 7 - 14 | 1490 | 745 | 1359 | 688 | 1387 | 704 |
| 15 - 29 | 3698 | 1869 | 3523 | 1740 | 2854 | 1406 |
| 30 - 44 | 2852 | 1418 | 3218 | 1653 | 3372 | 1729 |
| 45 - 64 | 3041 | 1358 | 3218 | 1438 | 3180 | 1476 |
| 65 - 74 | 993 | 355 | 1063 | 386 | 1258 | 445 |
| 75 + | 518 | 152 | 682 | 191 | 815 | 232 |

Väestön muutokset

| Vuosi | Syntyneet | Kuolleet | Nettomuutos | Nettosiiirtolaisuus | Väestön muutos | Väkiluku vuoden lopussa ¹⁾ |
|-------|-----------|----------|-------------|---------------------|----------------|---------------------------------------|
| 1980 | 181 | 148 | 47 | 7 | 87 | 13872 |
| 1981 | 181 | 135 | 82 | 7 | 135 | 14011 |
| 1982 | 223 | 107 | 76 | 3 | 195 | 14208 |
| 1983 | 233 | 132 | 8 | 4 | 113 | 14315 |
| 1984 | 201 | 136 | -82 | 2 | -15 | 14315 |
| 1985 | 206 | 131 | -18 | -2 | 55 | 14372 |
| 1986 | 154 | 150 | -30 | 2 | -24 | 14355 |
| 1987 | 187 | 134 | -62 | -4 | -13 | 14323 |
| 1988 | 183 | 144 | -170 | 10 | -121 | 14205 |
| 1989 | 176 | 149 | -176 | 7 | -142 | 14073 |
| 1990 | 166 | 146 | -89 | 20 | -49 | 14010 |

¹⁾ Väkilukuun vuoden lopussa vaikuttaa myös väkiluvun korjaustermi

Väestö 5-vuotiskäluokittain 1990

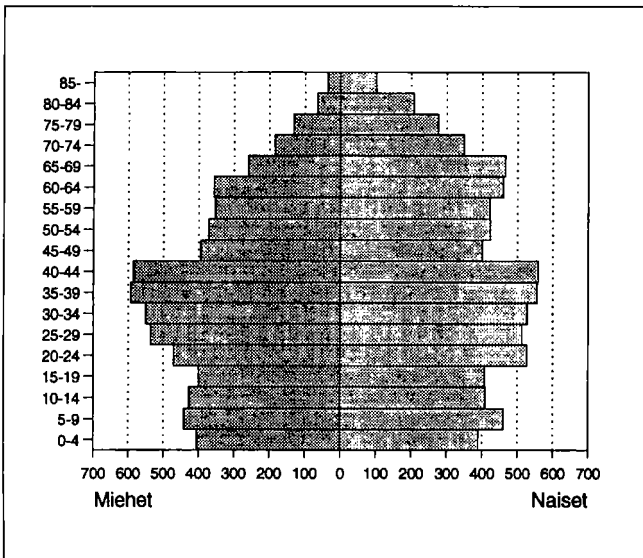

Väestö taajamittain

| | 1980 | 1985 | 1990 |
|----------------------------|-------|-------|-------|
| Koko väestö | 13855 | 14385 | 14010 |
| Taajama-aste | 94.2 | 94.5 | 96.7 |
| Taajamaväestö | 13054 | 13605 | 13555 |
| *Keskustaajama(Pieksämäki) | 13054 | 13605 | 13555 |

* Taajama sijaitsee useamman kunnan alueella

Pääasiallinen toiminta

| Pääasiallinen toiminta | 1980 ¹⁾ | | 1985 | | 1990 | |
|------------------------|--------------------|--------|-----------|--------|-----------|--------|
| | Yh-teensä | Miehiä | Yh-teensä | Miehiä | Yh-teensä | Miehiä |
| Koko väestö | 13855 | 6538 | 14385 | 6762 | 14010 | 6561 |
| Työvoima | 6338 | 3270 | 7035 | 3544 | 6552 | 3320 |
| Työlliset | .. | .. | 6612 | 3323 | 6051 | 3038 |
| Palkansaajat | 5960 | 3074 | 6234 | 3113 | 5586 | 2761 |
| Yrittäjät ym. | 292 | 157 | 378 | 210 | 465 | 277 |
| Työttömät | .. | .. | 423 | 221 | 501 | 282 |
| Työvoiman ulkopuolella | 7517 | 3268 | 7350 | 3218 | 7458 | 3241 |
| 0 - 14 -vuotiaat | 2753 | 1386 | 2681 | 1354 | 2531 | 1273 |
| Opiskelijat | 1318 | 644 | 1089 | 475 | 1042 | 444 |
| Eläkeläiset | 2453 | 1032 | 2905 | 1184 | 3377 | 1339 |
| Muut | 993 | 206 | 675 | 205 | 508 | 185 |

¹⁾ Vuonna 1980 työvoima = ammatissa toimiva väestö

Vakinaiset ja tilapäiset asukkaat 1990

| Ikä | Virallinen väkiluku | Tilapäisesti läsnä | Tilapäisesti poissa | Todellinen asukasluku |
|----------|---------------------|--------------------|---------------------|-----------------------|
| Yhteensä | 14010 | 394 | 289 | 14115 |
| 0 - 14 | 2531 | 8 | 9 | 2530 |
| 15 - 29 | 2854 | 321 | 234 | 2941 |
| 30 - 44 | 3372 | 41 | 28 | 3385 |
| 45 - 64 | 3180 | 12 | 17 | 3175 |
| 65 + | 2073 | 12 | 1 | 2084 |

Valtionveronalaiset tulot/henkilö, mk

| | 1980 ¹⁾ | 1985 | 1990 |
|--------------|--------------------|-------|--------|
| Työvoima | 41125 | 65250 | 96549 |
| Työlliset | .. | 67514 | 100001 |
| Palkansaajat | 40910 | 67483 | 100432 |
| Yrittäjät | 51743 | 68043 | 94620 |

¹⁾ Vuonna 1980 työvoima = ammatissa toimiva väestö

Koulutusaste

| Koulutusaste | 1980 | | 1985 | | 1990 | |
|-----------------------|-----------|--------|-----------|--------|-----------|--------|
| | Yh-teensä | Miehiä | Yh-teensä | Miehiä | Yh-teensä | Miehiä |
| 15 vuotta täyttäneet | 11102 | 5152 | 11704 | 5408 | 11479 | 5288 |
| Vain perusaste | 6312 | 2799 | 5829 | 2545 | 5509 | 2503 |
| Väh. alempi keskiaste | 4790 | 2353 | 5875 | 2863 | 5970 | 2785 |
| Alempi keskiaste | 2816 | 1454 | 3413 | 1794 | 3333 | 1690 |
| Ylempi keskiaste | 1382 | 624 | 1763 | 757 | 1884 | 765 |
| Vain yo-tutkinto | 414 | 215 | 560 | 283 | 501 | 217 |
| Korkea-aste | 592 | 275 | 699 | 312 | 753 | 330 |
| Alin korkea-aste | 266 | 127 | 326 | 143 | 356 | 155 |
| Alempi kand.aste | 151 | 57 | 164 | 64 | 157 | 50 |
| Ylempi kand.aste | 172 | 89 | 205 | 101 | 230 | 117 |
| Tutkijakoulutus | 3 | 2 | 4 | 4 | 10 | 8 |

Toimiala

| Toimiala | Työllinen työvoima ¹⁾ | | | Työpaikat | | |
|----------------------|----------------------------------|------|------|-----------|------|------|
| | 1980 | 1985 | 1990 | 1980 | 1985 | 1990 |
| Yhteensä | 6338 | 6612 | 6051 | 6215 | 6974 | 6923 |
| Maa- ja metsätalous | 173 | 161 | 146 | 57 | 138 | 153 |
| Teollisuus | 1395 | 1495 | 1142 | 1433 | 1550 | 1157 |
| Rakentaminen | 468 | 449 | 435 | 470 | 557 | 789 |
| Kauppa ja majoitus | 791 | 813 | 831 | 897 | 941 | 962 |
| Liikenne | 1311 | 1152 | 972 | 1391 | 1377 | 1230 |
| Rahoitus ja vakuutus | 200 | 284 | 416 | 216 | 311 | 470 |
| Yht.kunn.palvelut | 1911 | 2249 | 1903 | 1743 | 2096 | 1956 |

¹⁾ Vuonna 1980 ammatissa toimiva väestö

Kunnassa asuvien työssäkäyntikunta

| | 1985 | 1990 |
|---------------------------|------|--------------------|
| Kunnassa asuvat työlliset | 6612 | 6051 |
| <i>Työssäkäyntikunta</i> | | |
| Pieksämäki | 5641 | 4867 |
| Muut kunnat yht. | 971 | 1184 |
| joista | | |
| Pieksämäen mlk | 669 | Pieksämäen mlk 653 |
| Helsinki | 30 | Varkaus 70 |
| Varkaus | 27 | Helsinki 66 |

Työpaikan sijainti elinkeinoittain 1990

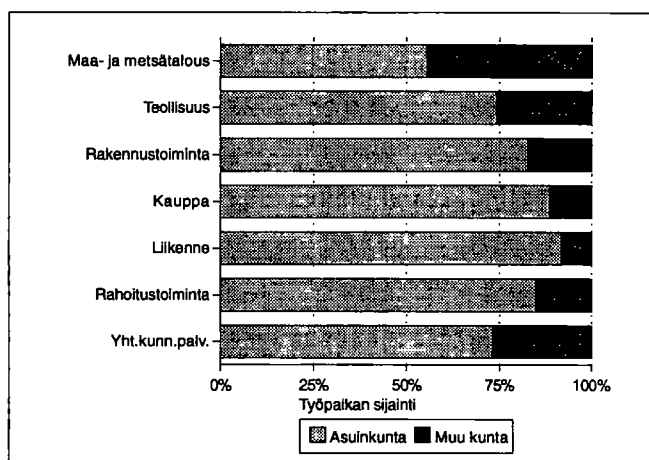

Työvoiman koulutusaste 1990

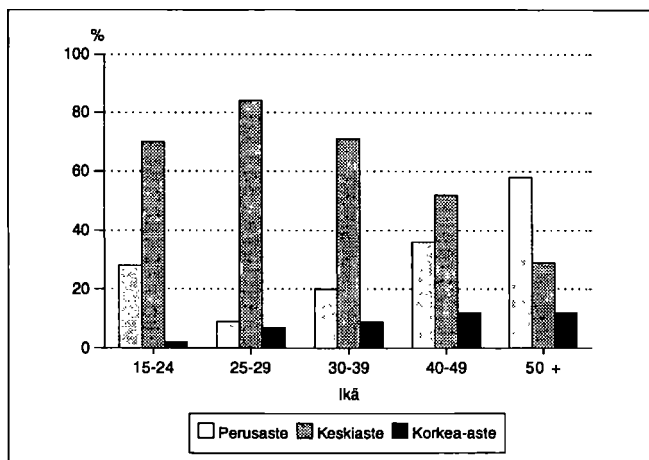

Kunnassa työssäkäyvien asuinkunta

| | 1985 | | 1990 | |
|-----------------------|----------------|--|----------------|-----|
| Kunnassa työssäkäyvät | 6974 | | 6923 | |
| <i>Asuinkunta</i> | | | | |
| Pieksämäki | 5543 | | 4867 | |
| Muut kunnat yht. | 1431 | | 2056 | |
| joista | Pieksämäen mlk | | Pieksämäen mlk | |
| | 930 | | 1205 | |
| | Jäppilä | | Jäppilä | 107 |
| | 93 | | | |
| | Virtasalmi | | Varkaus | 96 |
| | 60 | | | |
| | Suonenjoki | | Kuopio | 93 |
| | 44 | | | |
| | Varkaus | | Suonenjoki | 81 |
| | 43 | | | |
| | Haukivuori | | Virtasalmi | 70 |
| | 35 | | | |

Työllisten sosioekonominen asema

| Sosioekonominen asema | 1980 | | 1985 | | 1990 | |
|-----------------------|----------|-------|----------|-------|----------|-------|
| | Yhteensä | % | Yhteensä | % | Yhteensä | % |
| Yhteensä | 6338 | 100.0 | 6612 | 100.0 | 6051 | 100.0 |
| Yrittäjät | 288 | 4.5 | 367 | 5.5 | 451 | 7.4 |
| Maatalousyrittäjät | 19 | 0.2 | 16 | 0.2 | 45 | 0.7 |
| Muut yrittäjät | 269 | 4.2 | 351 | 5.3 | 406 | 6.7 |
| Työnantajat | 130 | 2.0 | 165 | 2.4 | .. | .. |
| Yksinäisyrittäjät | 139 | 2.1 | 186 | 2.8 | .. | .. |
| Ylemmät toimihenkilöt | 504 | 7.9 | 613 | 9.2 | 656 | 10.8 |
| Alemmat toimihenkilöt | 2192 | 34.5 | 2471 | 37.3 | 2330 | 38.5 |
| Työntekijät | 3262 | 51.4 | 3139 | 47.4 | 2538 | 41.9 |
| Tuntematon | 92 | 1.4 | 22 | 0.3 | 76 | 1.2 |

Työnantajasektori

| Työnantajasektori | 1980 | | 1985 | | 1990 | |
|--------------------|----------|-------|----------|-------|----------|-------|
| | Yhteensä | % | Yhteensä | % | Yhteensä | % |
| Palkansaajat | 5960 | 100.0 | 6234 | 100.0 | 5586 | 100.0 |
| Julkinen sektori | 3006 | 50.4 | 3442 | 55.2 | 3182 | 56.9 |
| Valtio | 1809 | 30.3 | 1705 | 27.3 | 1384 | 24.7 |
| Kunta | 1144 | 19.1 | 1684 | 27.0 | 1721 | 30.8 |
| Valtioenemm. oy | 53 | 0.8 | 53 | 0.8 | 77 | 1.3 |
| Yksityinen sektori | 2936 | 49.2 | 2721 | 43.6 | 2404 | 43.0 |
| Tuntematon | 18 | 0.3 | 71 | 1.1 | 0 | 0.0 |

Perhetyyppi

| Perhetyyppi | 1980 | | 1985 | | 1990 | |
|----------------------------------|----------|-------|----------|-------|----------|-------|
| | Yhteensä | % | Yhteensä | % | Yhteensä | % |
| Perheitä yhteensä | 3579 | 100.0 | 3722 | 100.0 | 3883 | 100.0 |
| Aviopari, ei lapsia | 917 | 25.6 | 1071 | 28.8 | 1140 | 29.4 |
| Avopari, ei lapsia ¹⁾ | .. | .. | .. | .. | 373 | 9.6 |
| Aviopari ja lapsia | 2110 | 59.0 | 2006 | 53.9 | 1689 | 43.5 |
| Avopari ja lapsia | 53 | 1.5 | 92 | 2.5 | 194 | 5.0 |
| Äiti ja lapsia | 443 | 12.4 | 484 | 13.0 | 426 | 11.0 |
| Isä ja lapsia | 56 | 1.6 | 69 | 1.9 | 61 | 1.6 |
| Henkilöitä perheissä | 11242 | | 11302 | | 11203 | |
| Lapsiperheitä ²⁾ | 2054 | | 1963 | | 1774 | |
| Keskim.lapsiluku | 1.6 | | 1.6 | | 1.7 | |

¹⁾ Avioparit, joilla ei ole yhteisiä lapsia on päätelty ensimmäisen kerran vuoden 1990 väestölaskennassa

²⁾ Perheet, joissa vähintään 1 alle 18-vuotias lapsi
Keskimääräinen lapsiluku = Alle 18-vuotiaiden lasten lkm / lapsiperheiden lkm

Asuntokuntien rakenne (%) vuosina 1980, 1985 ja 1990

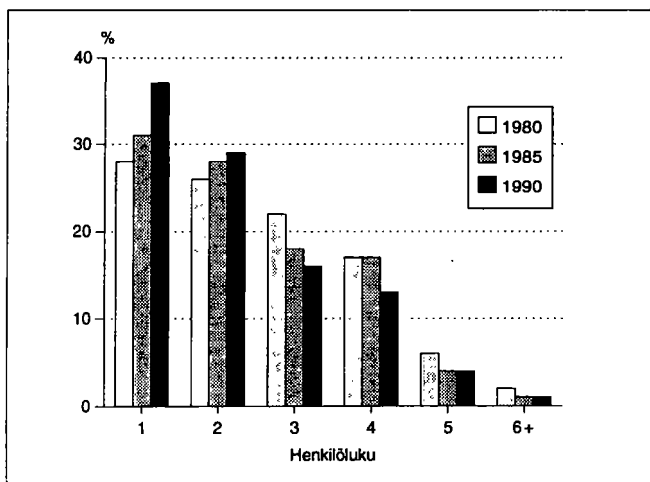

Lapsiperheet lapsiluvun mukaan 1980, 1985 ja 1990

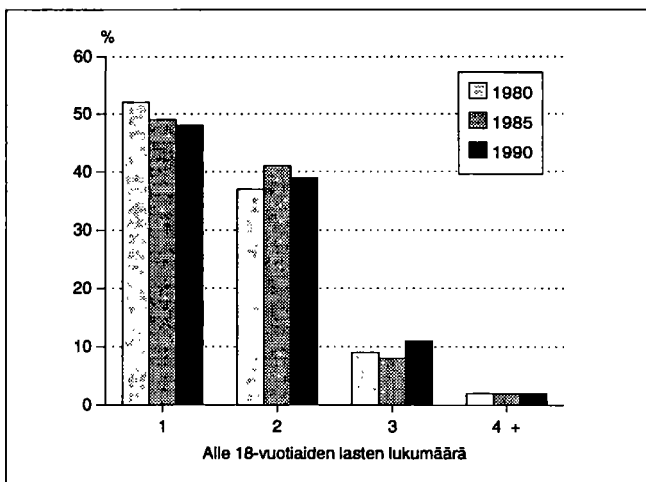

Asumistiheys

| | 1980 | 1985 | 1990 |
|-------------------------------|------|------|------|
| Asuntokuntia yht. | 5399 | 5974 | 6242 |
| Asuntokuntien keskikoko | 2.5 | 2.3 | 2.2 |
| Ahtaasti asuvia ¹⁾ | 1714 | 1330 | 917 |
| Huoneita/asuntokunta | 3.2 | 2.5 | 2.6 |
| Huoneita/henkilö | 1.2 | 1.0 | 1.1 |
| m ² /asuntokunta | 64.2 | 67.0 | 69.2 |
| m ² /henkilö | 25.2 | 28.0 | 31.2 |

¹⁾ Normi 4: Enemmän kuin 1 henkilö / huone, kun keittiötä ei lasketa mukaan

Asuntokunnan koko, ahtaasti asuvat

| Henkilöluku | 1980 | | 1985 | | 1990 | |
|--------------|----------|-----------------|----------|-----------------|----------|-----------------|
| | Yhteensä | Ahtaasti asuvia | Yhteensä | Ahtaasti asuvia | Yhteensä | Ahtaasti asuvia |
| Asuntokunnat | 5399 | 1714 | 5974 | 1330 | 6242 | 917 |
| 1 henk. | 1528 | - | 1868 | - | 2293 | - |
| 2 henk. | 1386 | 259 | 1700 | 178 | 1841 | 107 |
| 3 henk. | 1161 | 573 | 1089 | 391 | 978 | 238 |
| 4 henk. | 893 | 532 | 989 | 500 | 818 | 346 |
| 5 henk. | 337 | 262 | 253 | 190 | 243 | 165 |
| 6 henk. | 66 | 62 | 55 | 51 | 50 | 43 |
| 7+ henk. | 28 | 26 | 20 | 20 | 19 | 18 |

¹⁾ Normi 4: Enemmän kuin 1 henkilö / huone, kun keittiötä ei lasketa mukaan

Rakennukset talotyypeittäin

| Talotyyppi | 1980 | | 1985 | | 1990 | |
|---------------------|-------------|----------|-------------|----------|-------------|----------|
| | Rakennuksia | Asuntoja | Rakennuksia | Asuntoja | Rakennuksia | Asuntoja |
| Kaikki rakennukset | 2160 | 5650 | 2402 | 6315 | 2723 | 6893 |
| Erilliset pientalot | 1588 | 1979 | 1828 | 2023 | 1969 | 2087 |
| Kytetyt pientalot | 72 | 385 | 127 | 687 | 173 | 861 |
| Asuinkerrostalot | 233 | 3114 | 232 | 3396 | 240 | 3669 |
| Muut | 267 | 172 | 215 | 209 | 341 | 276 |

Rakennusten kerrosala valmistumisvuoden mukaan 1990

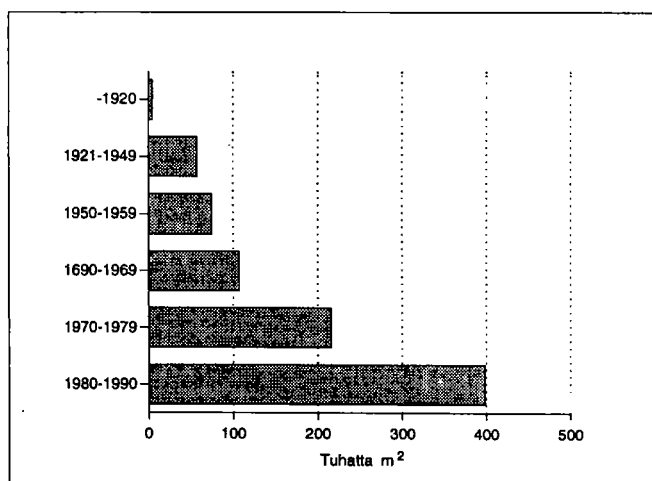

Hallintaperuste

| Hallintaperuste | 1980 | 1985 | 1990 |
|---------------------|------|------|------|
| Asuntokuntia | 5399 | 5974 | 6242 |
| Omistaa talon | 1438 | 1667 | 1767 |
| Omistaa osakkeet | 1857 | 2366 | 2691 |
| Työsuhdeasunto | 385 | 247 | 112 |
| Vuokra-asunto | 1430 | 1389 | 1580 |
| Muu hallintaperuste | 289 | 305 | 92 |

Huoneistotyyppi

| | 1980 | | 1985 | | 1990 | |
|----------------|----------|-------------------------|----------|-------------------------|----------|-------------------------|
| | Asuntoja | m ² / asunto | Asuntoja | m ² / asunto | Asuntoja | m ² / asunto |
| Kaikki asunnot | 5650 | 62.9 | 6315 | 66.3 | 6893 | 67.2 |
| 1h + kt/kk/k | 1223 | 34.1 | 1118 | 32.8 | 1214 | 31.8 |
| 2h + kk/k | 2036 | 53.0 | 2285 | 53.2 | 2494 | 52.5 |
| 3h + k | 1054 | 76.0 | 1402 | 75.5 | 1530 | 75.9 |
| 4h + k | 679 | 101.8 | 915 | 101.5 | 1047 | 102.0 |
| 5h + k | 235 | 124.2 | 329 | 121.9 | 411 | 122.0 |
| Muut | 423 | 64.8 | 266 | 84.6 | 197 | 107.8 |

Toimitilat

| Käyttötarkoitus | 1980 | | 1990 | |
|------------------------|----------|--------------------------------|----------|--------------------------------|
| | Yhteensä | keskipinta-ala, m ² | Yhteensä | keskipinta-ala, m ² |
| Yhteensä | 579 | 452.1 | 566 | 566.0 |
| Myymäla-ym. tilat | 186 | 225.0 | 220 | 270.1 |
| Hoitotilat | 33 | 829.9 | 42 | 666.9 |
| Toimistotilat | 135 | 171.6 | 145 | 325.1 |
| Kokoontumistilat | 20 | 481.2 | 27 | 504.5 |
| Opetustilat | 22 | 1857.3 | 16 | 1516.3 |
| Teollisuustilat | 68 | 938.1 | 48 | 1231.7 |
| Varasto- ja muut tilat | 115 | 479.1 | 68 | 651.5 |

Kesämökkit

| | 1980 | | 1990 | |
|----------------------------|----------|-------|----------|-------|
| | Yhteensä | % | Yhteensä | % |
| Kesämökkejä | 25 | 100.0 | 31 | 100.0 |
| <i>Omistajan kotikunta</i> | | | | |
| Pieksämäki | 15 | 60.0 | 21 | 67.7 |
| Läänin muu kunta | 2 | 8.0 | 2 | 6.4 |
| Muu kunta | 2 | 8.0 | 3 | 9.6 |

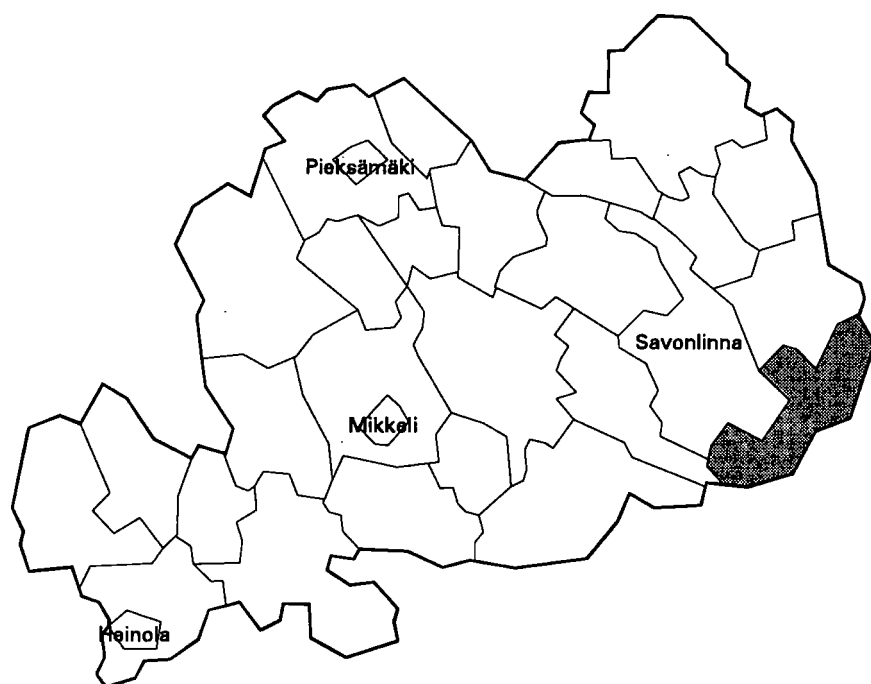

| | |
|--------------------------------------|---------------|
| Kehitysaluevyöhyke | II B-tukialue |
| Kantokylaluokka | 2 |
| Kokonaispinta-ala (km ²) | 748.7 |
| Maapinta-ala (km ²) | 498.4 |
| Väkiluku 1991 | 4689 |
| Asukastiheys (as/km ²) | 9 |
| Ruotsinkielisten osuus (%) | 0.1 |
| Väkiluennuste 2000 | 4585 |
| Työttömyysaste 1992 | 16.4 |
| Työpaikkaomavaraisuus (%) | 93.4 |
| Veroäyrin hinta 1993 | 17.5 |
| Äyreja/asukas 1991 | 47310 |

Väestörakenne

| Ikä | 1980 | | 1985 | | 1990 | |
|-------------|-----------|--------|-----------|--------|-----------|--------|
| | Yh-teensä | Miehiä | Yh-teensä | Miehiä | Yh-teensä | Miehiä |
| Koko väestö | 4822 | 2384 | 4701 | 2291 | 4662 | 2323 |
| 0 - 6 | 412 | 214 | 370 | 186 | 386 | 210 |
| 7 - 14 | 534 | 247 | 487 | 229 | 495 | 250 |
| 15 - 29 | 1232 | 672 | 1075 | 549 | 837 | 438 |
| 30 - 44 | 880 | 464 | 1002 | 541 | 1100 | 578 |
| 45 - 64 | 1084 | 516 | 1059 | 517 | 1103 | 565 |
| 65 - 74 | 442 | 181 | 423 | 172 | 446 | 192 |
| 75 + | 238 | 90 | 285 | 97 | 295 | 90 |

Pääasiallinen toiminta

| Pääasiallinen toiminta | 1980 ¹⁾ | | 1985 | | 1990 | |
|------------------------|--------------------|--------|-----------|--------|-----------|--------|
| | Yh-teensä | Miehiä | Yh-teensä | Miehiä | Yh-teensä | Miehiä |
| Koko väestö | 4822 | 2384 | 4701 | 2291 | 4662 | 2323 |
| Työvoima | 2140 | 1200 | 2254 | 1218 | 2148 | 1136 |
| Työlliset | .. | .. | 2063 | 1117 | 1958 | 1022 |
| Palkansaajat | 1480 | 807 | 1482 | 761 | 1394 | 677 |
| Yrittäjät ym. | 611 | 360 | 581 | 356 | 564 | 345 |
| Työttömät | .. | .. | 191 | 101 | 190 | 114 |
| Työvoiman ulkopuolella | 2682 | 1184 | 2447 | 1073 | 2514 | 1187 |
| 0 - 14 -vuotiaat | 946 | 461 | 857 | 415 | 881 | 460 |
| Opiskelijat | 446 | 209 | 385 | 162 | 333 | 152 |
| Eläkeläiset | 939 | 400 | 1029 | 435 | 1138 | 502 |
| Muut | 351 | 114 | 176 | 61 | 162 | 73 |

¹⁾ Vuonna 1980 työvoima = ammatissa toimiva väestö

Väestö taajamittain

| | 1980 | 1985 | 1990 |
|---------------|------|------|------|
| Koko väestö | 4822 | 4701 | 4662 |
| Taajama-aste | 39.6 | 44.6 | 43.8 |
| Taajamaväestö | 1911 | 2099 | 2042 |
| Kulennoinen | 222 | 209 | - |
| Punkasalmi | 1374 | 1624 | 1751 |
| Putikko | 315 | 266 | 291 |

Koulutusaste

| Koulutusaste | 1980 | | 1985 | | 1990 | |
|-----------------------|-----------|--------|-----------|--------|-----------|--------|
| | Yh-teensä | Miehiä | Yh-teensä | Miehiä | Yh-teensä | Miehiä |
| 15 vuotta täyttäneet | 3876 | 1923 | 3844 | 1876 | 3781 | 1863 |
| Vain perusaste | 2663 | 1345 | 2398 | 1185 | 2177 | 1092 |
| Väh. alempi keskiaste | 1213 | 578 | 1446 | 691 | 1604 | 771 |
| Alempi keskiaste | 794 | 389 | 929 | 466 | 977 | 489 |
| Ylempi keskiaste | 286 | 132 | 347 | 152 | 399 | 186 |
| Vain yo-tutkinto | 123 | 51 | 139 | 50 | 126 | 54 |
| Korkea-aste | 133 | 57 | 170 | 73 | 228 | 96 |

Toimiala

| Toimiala | Työllinen työvoima ¹⁾ | | | Työpaikat | | |
|----------------------|----------------------------------|------|------|-----------|------|------|
| | 1980 | 1985 | 1990 | 1980 | 1985 | 1990 |
| Yhteensä | 2140 | 2063 | 1958 | 1975 | 1902 | 1829 |
| Maa- ja metsätalous | 654 | 578 | 468 | 638 | 562 | 455 |
| Teollisuus | 512 | 384 | 362 | 526 | 365 | 376 |
| Rakentaminen | 135 | 155 | 139 | 91 | 122 | 82 |
| Kauppa ja majoitus | 161 | 170 | 198 | 164 | 139 | 161 |
| Liikenne | 149 | 130 | 99 | 68 | 93 | 77 |
| Rahoitus ja vakuutus | 22 | 40 | 67 | 19 | 30 | 36 |
| Yht.kunn.palvelut | 462 | 591 | 570 | 467 | 584 | 587 |

¹⁾ Vuonna 1980 ammatissa toimiva väestö

Kunnassa asuvien työssäkäyntikunta

| | 1985 | 1990 | |
|---------------------------|------|------------|-----|
| Kunnassa asuvat työlliset | 2063 | 1958 | |
| <i>Työssäkäyntikunta</i> | | | |
| Punkaharju | 1774 | 1589 | |
| Muut kunnat yht. | 289 | 369 | |
| joista | | | |
| Savonlinna | 134 | Savonlinna | 149 |
| Parikkala | 39 | Kerimäki | 41 |
| Kerimäki | 27 | Parikkala | 41 |

Rakennukset talotyypeittäin

| Talotyyppi | 1980 | | 1985 | | 1990 | |
|---------------------|-------------|----------|-------------|----------|-------------|----------|
| | Rakennuksia | Asuntoja | Rakennuksia | Asuntoja | Rakennuksia | Asuntoja |
| Kaikki rakennukset | 1591 | 1586 | 1483 | 1719 | 1792 | 1919 |
| Erilliset pientalot | 1091 | 1126 | 1186 | 1189 | 1244 | 1294 |
| Kytkeytyt pientalot | 25 | 163 | 32 | 222 | 62 | 315 |
| Asuinkerrostalot | 23 | 183 | 16 | 184 | 16 | 190 |
| Muut | 452 | 114 | 249 | 124 | 470 | 120 |

Asumistiheys

| | 1980 | 1985 | 1990 |
|-------------------------------|------|------|------|
| Asuntokuntia yht. | 1539 | 1617 | 1749 |
| Asuntokuntien keskikoko | 3.0 | 2.8 | 2.6 |
| Ahtaasti asuvia ¹⁾ | 573 | 446 | 344 |
| Huoneita/asuntokunta | 3.7 | 3.0 | 3.1 |
| Huoneita/henkilö | 1.1 | 1.0 | 1.1 |
| m ² /asuntokunta | 75.3 | 79.2 | 83.0 |
| m ² /henkilö | 24.0 | 27.5 | 31.4 |

¹⁾ Normi 4: Enemmän kuin 1 henkilö / huone, kun keittiötä ei lasketa mukaan

Työnantajasektori

| Työnantajasektori | 1980 | | 1985 | | 1990 | |
|--------------------|----------|-------|----------|-------|----------|-------|
| | Yhteensä | % | Yhteensä | % | Yhteensä | % |
| Palkansaajat | 1480 | 100.0 | 1482 | 100.0 | 1394 | 100.0 |
| Julkinen sektori | 443 | 29.9 | 490 | 33.0 | 496 | 35.5 |
| Valtio | 123 | 8.3 | 131 | 8.8 | 107 | 7.6 |
| Kunta | 276 | 18.6 | 328 | 22.1 | 356 | 25.5 |
| Valtioenemm. oy | 44 | 2.9 | 31 | 2.0 | 33 | 2.3 |
| Yksityinen sektori | 1025 | 69.2 | 929 | 62.6 | 898 | 64.4 |
| Tuntematon | 12 | 0.8 | 63 | 4.2 | 0 | 0.0 |

Työpaikan sijainti elinkeinoittain 1990

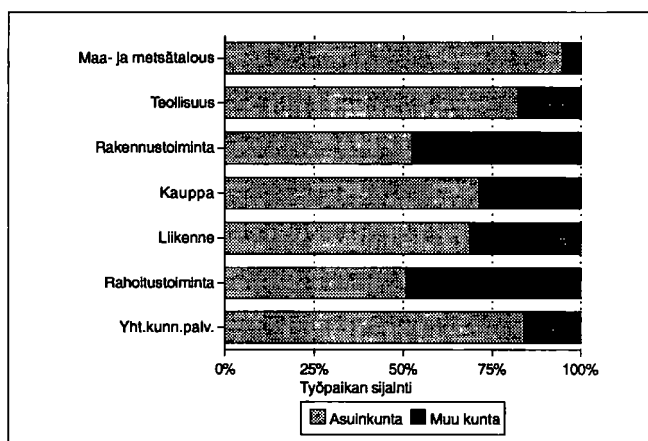

Kesämökkit

| | 1980 | | 1990 | |
|----------------------------|----------|-------|----------|-------|
| | Yhteensä | % | Yhteensä | % |
| Kesämökkejä | 680 | 100.0 | 1352 | 100.0 |
| <i>Omistajan kotikunta</i> | | | | |
| Punkaharju | 150 | 22.0 | 286 | 21.1 |
| Läänin muu kunta | 115 | 16.9 | 192 | 14.2 |
| Muu kunta | 304 | 44.7 | 643 | 47.5 |

Asuntokuntien rakenne (%) vuosina 1980, 1985 ja 1990

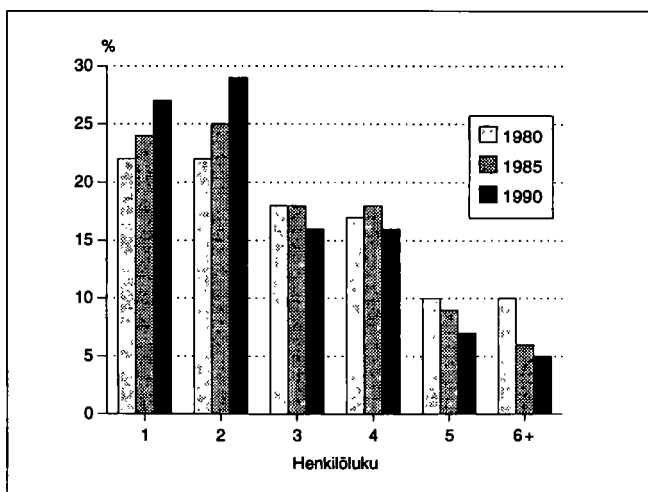

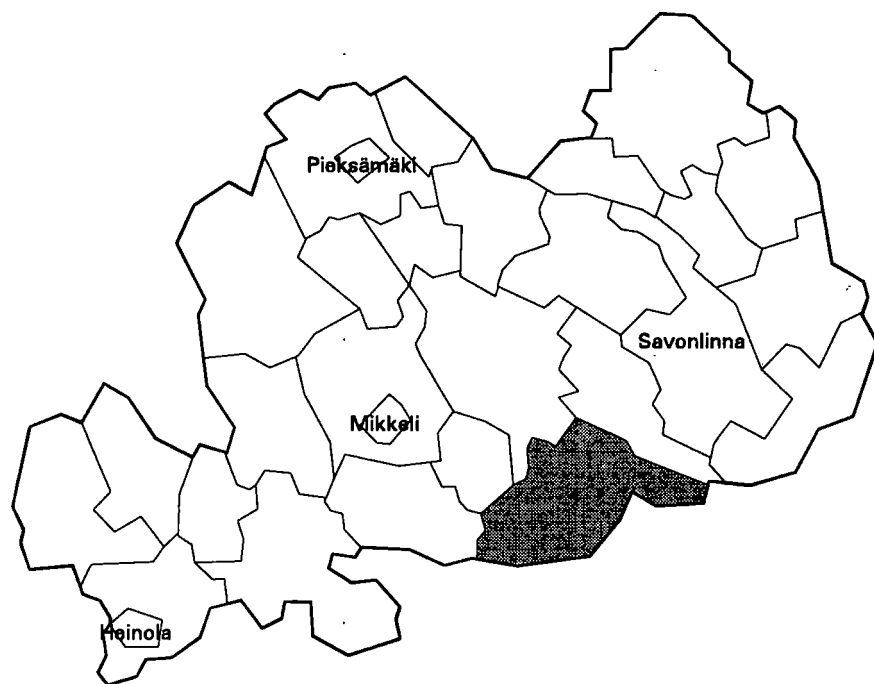

| | |
|--------------------------------------|---------------|
| Kehitysaluevyöhyke | II B-tukialue |
| Kantokyläluokka | 1 |
| Kokonaispinta-ala (km ²) | 1231.7 |
| Maapinta-ala (km ²) | 801.5 |
| Väkiluku 1991 | 3398 |
| Asukastiheys (as/km ²) | 4 |
| Ruotsinkielisten osuus (%) | 0.1 |
| Väkilukuennuste 2000 | 3083 |
| Työttömyysaste 1992 | 14.6 |
| Työpaikkaomavaraisuus (%) | 91.0 |
| Veroäyrin hinta 1993 | 17.5 |
| Äyrejä/asukas 1991 | 44527 |

Väestörakenne

| Ikä | 1980 | | 1985 | | 1990 | |
|-------------|---------------|--------|---------------|--------|---------------|--------|
| | Yh- teensä | Miehiä | Yh- teensä | Miehiä | Yh- teensä | Miehiä |
| Koko väestö | 3693 | 1860 | 3609 | 1819 | 3431 | 1710 |
| 0 - 6 | 245 | 126 | 268 | 138 | 292 | 138 |
| 7 - 14 | 371 | 183 | 301 | 157 | 305 | 175 |
| 15 - 29 | 861 | 470 | 782 | 418 | 565 | 288 |
| 30 - 44 | 618 | 360 | 695 | 396 | 719 | 404 |
| 45 - 64 | 1021 | 500 | 932 | 470 | 858 | 446 |
| 65 - 74 | 362 | 147 | 396 | 158 | 436 | 177 |
| 75 + | 215 | 74 | 235 | 82 | 256 | 82 |

Pääasiallinen toiminta

| Pääasiallinen toiminta | 1980 ¹⁾ | | 1985 | | 1990 | |
|---------------------------|--------------------|-------------|---------------|-------------|---------------|-------------|
| | Yh- teensä | Mie- hiä | Yh- teensä | Mie- hiä | Yh- teensä | Mie- hiä |
| Koko väestö | 3693 | 1860 | 3609 | 1819 | 3431 | 1710 |
| Työvoima | 1684 | 955 | 1684 | 947 | 1451 | 791 |
| Työlliset | .. | .. | 1590 | 880 | 1322 | 699 |
| Palkansaajat | 958 | 526 | 956 | 486 | 794 | 389 |
| Yrittäjät ym. | 704 | 412 | 634 | 394 | 528 | 310 |
| Työttömät | .. | .. | 94 | 67 | 129 | 92 |
| Työvoiman ulkopuolella | 2009 | 905 | 1925 | 872 | 1980 | 919 |
| 0 - 14 -vuotiaat | 616 | 309 | 569 | 295 | 597 | 313 |
| Opiskelijat | 325 | 159 | 262 | 114 | 212 | 90 |
| Eläkeläiset | 803 | 341 | 924 | 399 | 1031 | 449 |
| Muut | 265 | 96 | 170 | 64 | 140 | 67 |

¹⁾ Vuonna 1980 työvoima = ammatissa toimiva väestö

Väestö taajamittain

| | 1980 | 1985 | 1990 |
|----------------------|------|------|------|
| Koko väestö | 3693 | 3609 | 3431 |
| Taajama-aste | 36.5 | 43.7 | 49.6 |
| Taajamaväestö | 1348 | 1580 | 1702 |
| Kirkonkylä (Puumala) | 1348 | 1580 | 1702 |

Koulutusaste

| Koulutusaste | 1980 | | 1985 | | 1990 | |
|-----------------------|---------------|-------------|---------------|-------------|---------------|-------------|
| | Yh- teensä | Mie- hiä | Yh- teensä | Mie- hiä | Yh- teensä | Mie- hiä |
| 15 vuotta täyttäneet | 3077 | 1551 | 3040 | 1524 | 2834 | 1397 |
| Vain perusaste | 2140 | 1078 | 1911 | 950 | 1710 | 861 |
| Väh. alempi keskiaste | 937 | 473 | 1129 | 574 | 1124 | 536 |
| Alempi keskiaste | 649 | 326 | 749 | 384 | 714 | 346 |
| Ylempi keskiaste | 184 | 101 | 265 | 140 | 270 | 130 |
| Vain yo-tutkinto | 89 | 44 | 126 | 63 | 99 | 42 |
| Korkea-aste | 104 | 46 | 115 | 50 | 140 | 60 |

Toimiala

| Toimiala | Työllinen työvoima ¹⁾ | | | Työpaikat | | |
|----------------------|----------------------------------|------|------|-----------|------|------|
| | 1980 | 1985 | 1990 | 1980 | 1985 | 1990 |
| Yhteensä | 1684 | 1590 | 1322 | 1587 | 1540 | 1203 |
| Maa- ja metsätalous | 816 | 660 | 489 | 797 | 654 | 464 |
| Teollisuus | 174 | 191 | 88 | 164 | 182 | 59 |
| Rakentaminen | 113 | 127 | 88 | 102 | 125 | 75 |
| Kauppa ja majoitus | 132 | 132 | 165 | 132 | 128 | 152 |
| Liikenne | 116 | 110 | 71 | 79 | 107 | 66 |
| Rahoitus ja vakuutus | 23 | 39 | 71 | 21 | 33 | 64 |
| Yht.kunn.palvelut | 294 | 322 | 302 | 292 | 307 | 275 |

¹⁾ Vuonna 1980 ammatissa toimiva väestö

Kunnassa asuvien työssäkäyntikunta

| | 1985 | 1990 |
|---------------------------|------|-----------------|
| Kunnassa asuvat työlliset | 1590 | 1322 |
| <i>Työssäkäyntikunta</i> | | |
| Puumala | 1498 | 1141 |
| Muut kunnat yht. | 92 | 181 |
| joista | | |
| Mikkeli | 15 | Helsinki 30 |
| Sulkava | 13 | Savonlinna 29 |
| Helsinki | 11 | Lappeenranta 18 |

Rakennukset talotyypeittäin

| Talotyyppi | 1980 | | 1985 | | 1990 | |
|---------------------|-------------|----------|-------------|----------|-------------|----------|
| | Rakennuksia | Asuntoja | Rakennuksia | Asuntoja | Rakennuksia | Asuntoja |
| Kaikki rakennukset | 1270 | 1302 | 1175 | 1434 | 1266 | 1452 |
| Erilliset pientalot | 905 | 944 | 941 | 911 | 966 | 942 |
| Kytkeytyt pientalot | 14 | 66 | 40 | 225 | 49 | 240 |
| Asuinkerrostalot | 18 | 184 | 21 | 214 | 18 | 213 |
| Muut | 333 | 108 | 173 | 84 | 233 | 57 |

Asumistiheys

| | 1980 | 1985 | 1990 |
|-------------------------------|------|------|------|
| Asuntokuntia yht. | 1253 | 1305 | 1334 |
| Asuntokuntien keskikoko | 2.8 | 2.6 | 2.5 |
| Ahtaasti asuvia ¹⁾ | 426 | 338 | 258 |
| Huoneita/asuntokunta | 3.6 | 2.8 | 2.9 |
| Huoneita/henkilö | 1.2 | 1.0 | 1.1 |
| m ² /asuntokunta | 79.4 | 81.4 | 85.3 |
| m ² /henkilö | 26.3 | 30.0 | 33.5 |

¹⁾ Normi 4: Enemmän kuin 1 henkilö / huone, kun keittiötä ei lasketa mukaan

Työnantajasektori

| Työnantajasektori | 1980 | | 1985 | | 1990 | |
|--------------------|----------|-------|----------|-------|----------|-------|
| | Yhteensä | % | Yhteensä | % | Yhteensä | % |
| Palkansaajat | 958 | 100.0 | 956 | 100.0 | 794 | 100.0 |
| Julkinen sektori | 432 | 45.0 | 419 | 43.8 | 396 | 49.8 |
| Valtio | 99 | 10.3 | 110 | 11.5 | 76 | 9.6 |
| Kunta | 268 | 27.9 | 275 | 28.7 | 288 | 36.2 |
| Valtioenemm. oy | 65 | 6.7 | 34 | 3.5 | 32 | 4.0 |
| Yksityinen sektori | 516 | 53.8 | 471 | 49.2 | 398 | 50.1 |
| Tuntematon | 10 | 1.0 | 66 | 6.9 | 0 | 0.0 |

Työpaikan sijainti elinkeinoittain 1990

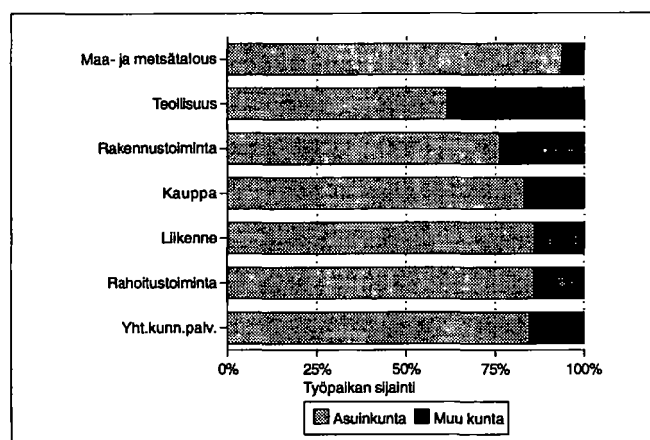

Kesämökki

| | 1980 | | 1990 | |
|----------------------------|----------|-------|----------|-------|
| | Yhteensä | % | Yhteensä | % |
| Kesämökkejä | 1431 | 100.0 | 2126 | 100.0 |
| <i>Omistajan kotikunta</i> | | | | |
| Puumala | 244 | 17.0 | 367 | 17.2 |
| Läänin muu kunta | 168 | 11.7 | 303 | 14.2 |
| Muu kunta | 859 | 60.0 | 1297 | 61.0 |

Asuntokuntien rakenne (%) vuosina 1980, 1985 ja 1990

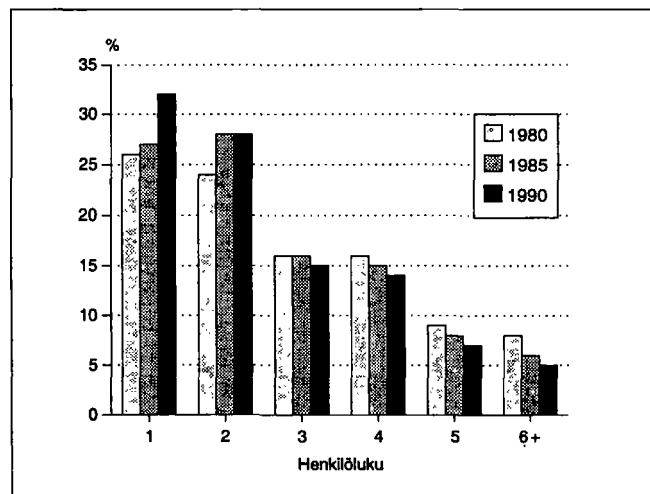

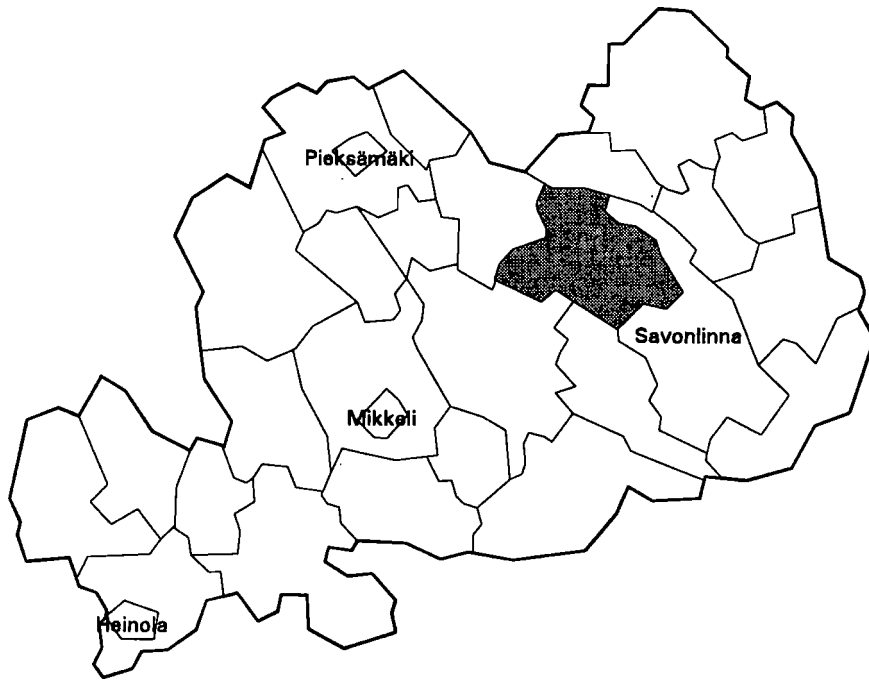

| | |
|--------------------------------------|---------------|
| Kehitysaluevyöhyke | II B-tukialue |
| Kantokyläluokka | 1 |
| Kokonaispinta-ala (km ²) | 924.1 |
| Maapinta-ala (km ²) | 562.0 |
| Väkiluku 1991 | 5153 |
| Asukastiheys (as/km ²) | 9 |
| Ruotsinkielisten osuus (%) | 0.2 |
| Väkilukuennuste 2000 | 4977 |
| Työttömyysaste 1992 | 15.6 |
| Työpaikkaomavaraisuus (%) | 91.7 |
| Veroäyrin hinta 1993 | 17.8 |
| Äyrejä/asukas 1991 | 40416 |

Väestörakenne

| Ikä | 1980 | | 1985 | | 1990 | |
|-------------|----------|--------|----------|--------|----------|--------|
| | Yhteensä | Miehiä | Yhteensä | Miehiä | Yhteensä | Miehiä |
| Koko väestö | 5474 | 2697 | 5295 | 2631 | 5191 | 2586 |
| 0 - 6 | 412 | 201 | 411 | 204 | 417 | 215 |
| 7 - 14 | 540 | 275 | 456 | 243 | 503 | 250 |
| 15 - 29 | 1388 | 748 | 1183 | 622 | 892 | 500 |
| 30 - 44 | 879 | 484 | 1024 | 588 | 1154 | 634 |
| 45 - 64 | 1393 | 660 | 1300 | 635 | 1234 | 626 |
| 65 - 74 | 563 | 237 | 556 | 221 | 555 | 222 |
| 75 + | 299 | 92 | 365 | 118 | 436 | 139 |

Pääasiallinen toiminta

| Pääasiallinen toiminta | 1980 ¹⁾ | | 1985 | | 1990 | |
|------------------------|--------------------|--------|----------|--------|----------|--------|
| | Yhteensä | Miehiä | Yhteensä | Miehiä | Yhteensä | Miehiä |
| Koko väestö | 5474 | 2697 | 5295 | 2631 | 5191 | 2586 |
| Työvoima | 2437 | 1359 | 2429 | 1362 | 2284 | 1263 |
| Työlliset | .. | .. | 2214 | 1246 | 2099 | 1145 |
| Palkansaajat | 1427 | 788 | 1342 | 717 | 1326 | 698 |
| Yrittäjät ym. | 956 | 535 | 872 | 529 | 773 | 447 |
| Työttömät | .. | .. | 215 | 116 | 185 | 118 |
| Työvoiman ulkopuolella | 3037 | 1338 | 2866 | 1269 | 2907 | 1323 |
| 0 - 14 -vuotiaat | 952 | 476 | 867 | 447 | 920 | 465 |
| Opiskelijat | 530 | 250 | 404 | 169 | 296 | 145 |
| Eläkeläiset | 1147 | 473 | 1349 | 559 | 1506 | 630 |
| Muut | 408 | 139 | 246 | 94 | 185 | 83 |

¹⁾ Vuonna 1980 työvoima = ammatissa toimiva väestö

Väestö taajamittain

| | 1980 | 1985 | 1990 |
|-------------------------|------|------|------|
| Koko väestö | 5474 | 5295 | 5191 |
| Taajama-aste | 27.4 | 34.0 | 37.5 |
| Taajamaväestö | 1501 | 1803 | 1949 |
| Kirkonkylä (Rantasalmi) | 1501 | 1803 | 1949 |

Koulutusaste

| Koulutusaste | 1980 | | 1985 | | 1990 | |
|-----------------------|----------|--------|----------|--------|----------|--------|
| | Yhteensä | Miehiä | Yhteensä | Miehiä | Yhteensä | Miehiä |
| 15 vuotta täyttäneet | 4522 | 2221 | 4428 | 2184 | 4271 | 2121 |
| Vain perusaste | 2970 | 1437 | 2640 | 1296 | 2387 | 1170 |
| Väh. alempi keskiaste | 1552 | 784 | 1788 | 888 | 1884 | 951 |
| Alempi keskiaste | 1069 | 570 | 1237 | 652 | 1252 | 656 |
| Ylempi keskiaste | 318 | 145 | 372 | 158 | 405 | 183 |
| Vain yo-tutkinto | 142 | 62 | 158 | 73 | 145 | 65 |
| Korkea-aste | 165 | 69 | 179 | 78 | 227 | 112 |

Toimiala

| Toimiala | Työllinen työvoima ¹⁾ | | | Työpaikat | | |
|----------------------|----------------------------------|------|------|-----------|------|------|
| | 1980 | 1985 | 1990 | 1980 | 1985 | 1990 |
| Yhteensä | 2437 | 2214 | 2099 | 2204 | 2026 | 1924 |
| Maa- ja metsätalous | 1068 | 927 | 773 | 1054 | 914 | 752 |
| Teollisuus | 399 | 280 | 377 | 374 | 257 | 375 |
| Rakentaminen | 144 | 159 | 116 | 102 | 123 | 58 |
| Kauppa ja majoitus | 193 | 211 | 185 | 159 | 186 | 170 |
| Liikenne | 127 | 131 | 100 | 89 | 104 | 80 |
| Rahoitus ja vakuutus | 47 | 54 | 80 | 40 | 43 | 65 |
| Yht.kunn.palvelut | 401 | 437 | 416 | 379 | 397 | 371 |

¹⁾ Vuonna 1980 ammatissa toimiva väestö

Kunnassa asuvien työssäkäyntikunta

| | 1985 | 1990 | |
|---------------------------|------|------------|-----|
| Kunnassa asuvat työlliset | 2214 | 2099 | |
| <i>Työssäkäyntikunta</i> | | | |
| Rantasalmi | 1995 | 1780 | |
| Muut kunnat yht. | 219 | 319 | |
| joista | | | |
| Savonlinna | 80 | Savonlinna | 106 |
| Joroinen | 25 | Varkaus | 52 |
| Varkaus | 22 | Helsinki | 24 |

Rakennukset talotyypeittäin

| Talotyyppi | 1980 | | 1985 | | 1990 | |
|---------------------|-------------|----------|-------------|----------|-------------|----------|
| | Rakennuksia | Asuntoja | Rakennuksia | Asuntoja | Rakennuksia | Asuntoja |
| Kaikki rakennukset | 1623 | 1872 | 1614 | 1974 | 1776 | 2163 |
| Erilliset pientalot | 1398 | 1440 | 1358 | 1349 | 1407 | 1406 |
| Kytkeytyt pientalot | 18 | 109 | 36 | 228 | 52 | 286 |
| Asuinkerrostalot | 18 | 160 | 28 | 315 | 28 | 353 |
| Muut | 189 | 163 | 192 | 82 | 289 | 118 |

Asumistiheys

| | 1980 | 1985 | 1990 |
|-------------------------------|------|------|------|
| Asutuskuntia yht. | 1760 | 1861 | 1981 |
| Asutuskuntien keskikoko | 3.0 | 2.7 | 2.5 |
| Ahtaasti asuvia ¹⁾ | 672 | 519 | 415 |
| Huoneita/asutuskunta | 3.6 | 2.9 | 2.9 |
| Huoneita/henkilö | 1.1 | 1.0 | 1.1 |
| m ² /asutuskunta | 77.8 | 81.7 | 83.3 |
| m ² /henkilö | 25.2 | 29.2 | 32.2 |

¹⁾ Normi 4: Enemmän kuin 1 henkilö / huone, kun keittiötä ei lasketa mukaan

Työnantajasektori

| Työnantajasektori | 1980 | | 1985 | | 1990 | |
|---------------------------|----------|-------|----------|-------|----------|-------|
| | Yhteensä | % | Yhteensä | % | Yhteensä | % |
| Palkansaajat | 1427 | 100.0 | 1342 | 100.0 | 1326 | 100.0 |
| Julkinen sektori | 449 | 31.4 | 498 | 37.1 | 549 | 41.4 |
| Valtio | 128 | 8.9 | 130 | 9.6 | 89 | 6.7 |
| Kunta | 300 | 21.0 | 361 | 26.9 | 428 | 32.2 |
| Valtioenemm. oy | 21 | 1.4 | 7 | 0.5 | 32 | 2.4 |
| Yksityinen sektori | 961 | 67.3 | 770 | 57.3 | 777 | 58.5 |
| Tuntematon | 17 | 1.1 | 74 | 5.5 | 0 | 0.0 |

Työpaikan sijainti elinkeinoittain 1990

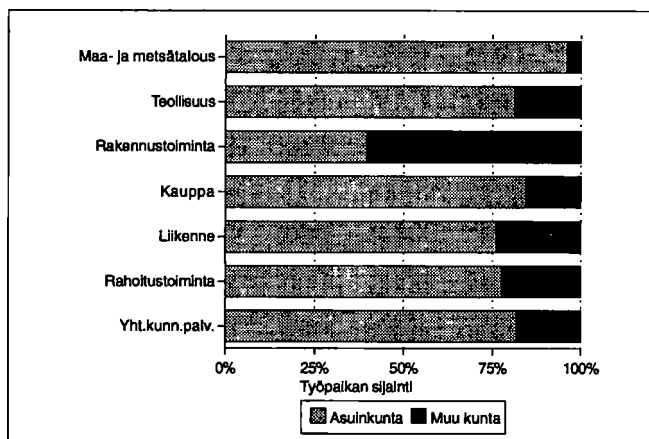

Kesämökkit

| | 1980 | | 1990 | |
|----------------------------|----------|-------|----------|-------|
| | Yhteensä | % | Yhteensä | % |
| Kesämökkejä | 886 | 100.0 | 1490 | 100.0 |
| <i>Omistajan kotikunta</i> | | | | |
| Rantasalmi | 190 | 21.4 | 437 | 29.3 |
| Läänin muu kunta | 123 | 13.8 | 188 | 12.6 |
| Muu kunta | 454 | 51.2 | 682 | 45.7 |

Asutuskuntien rakenne (%) vuosina 1980, 1985 ja 1990

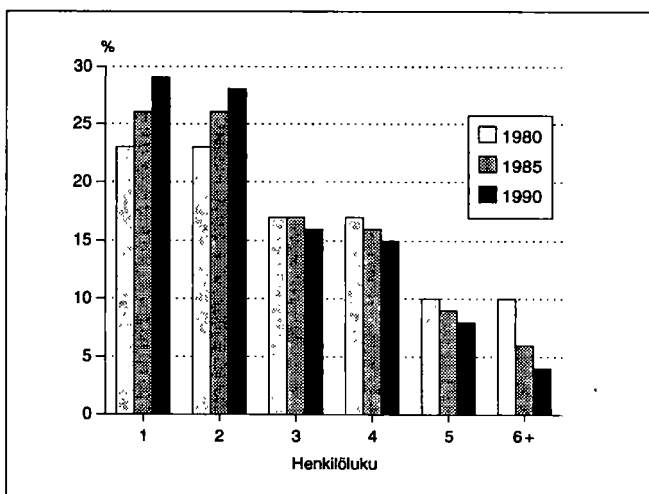

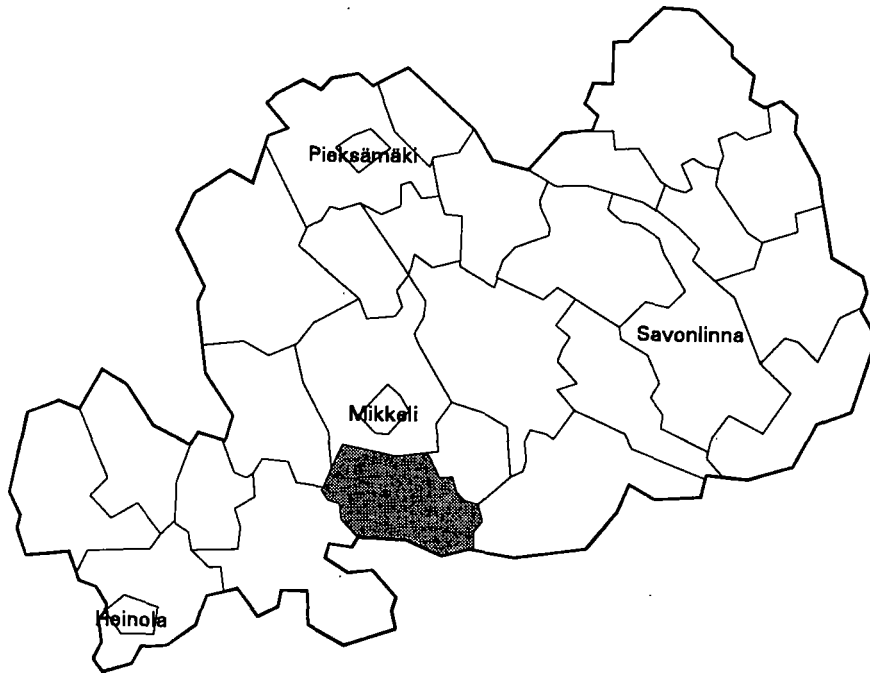

| | |
|--------------------------------------|----------------|
| Kehitysaluevyöhyke | III B-tukialue |
| Kantokyläluokka | 3 |
| Kokonaispinta-ala (km ²) | 742.5 |
| Maapinta-ala (km ²) | 574.0 |
| Väkiluku 1991 | 5313 |
| Asukastiheys (as/km ²) | 9 |
| Ruotsinkielisten osuus (%) | 0.2 |
| Väkilukuennuste 2000 | 5221 |
| Työttömyysaste 1992 | 17.6 |
| Työpaikkaomavaraisuus (%) | 86.9 |
| Veroäyrin hinta 1993 | 17.5 |
| Äyriä/asukas 1991 | 43909 |

Väestörakenne

| Ikä | 1980 | | 1985 | | 1990 | |
|-------------|----------|--------|----------|--------|----------|--------|
| | Yhteensä | Miehiä | Yhteensä | Miehiä | Yhteensä | Miehiä |
| Koko väestö | 5614 | 2848 | 5383 | 2730 | 5300 | 2723 |
| 0 - 6 | 453 | 235 | 415 | 208 | 405 | 203 |
| 7 - 14 | 636 | 328 | 542 | 285 | 528 | 265 |
| 15 - 29 | 1259 | 687 | 1136 | 614 | 978 | 566 |
| 30 - 44 | 1235 | 646 | 1210 | 642 | 1133 | 604 |
| 45 - 64 | 1296 | 662 | 1336 | 701 | 1446 | 778 |
| 65 - 74 | 489 | 202 | 445 | 175 | 470 | 191 |
| 75 + | 246 | 88 | 299 | 105 | 340 | 116 |

Pääasiallinen toiminta

| Pääasiallinen toiminta | 1980 ¹⁾ | | 1985 | | 1990 | |
|------------------------|--------------------|--------|----------|--------|----------|--------|
| | Yhteensä | Miehiä | Yhteensä | Miehiä | Yhteensä | Miehiä |
| Koko väestö | 5614 | 2848 | 5383 | 2730 | 5300 | 2723 |
| Työvoima | 2643 | 1491 | 2558 | 1422 | 2513 | 1394 |
| Työlliset | .. | .. | 2409 | 1330 | 2308 | 1259 |
| Palkansaajat | 1870 | 1030 | 1769 | 932 | 1683 | 893 |
| Yrittäjät ym. | 716 | 424 | 640 | 398 | 625 | 366 |
| Työttömät | .. | .. | 149 | 92 | 205 | 135 |
| Työvoiman ulkopuolella | 2971 | 1357 | 2825 | 1308 | 2787 | 1329 |
| 0 - 14 -vuotiaat | 1089 | 563 | 957 | 493 | 933 | 468 |
| Opiskelijat | 488 | 241 | 451 | 206 | 351 | 170 |
| Eläkeläiset | 1031 | 437 | 1136 | 490 | 1282 | 569 |
| Muut | 363 | 116 | 281 | 119 | 221 | 122 |

¹⁾ Vuonna 1980 työvoima = ammatissa toimiva väestö

Väestö taajamittain

| | 1980 | 1985 | 1990 |
|-----------------------|------|------|------|
| Koko väestö | 5614 | 5383 | 5300 |
| Taajama-aste | 43.9 | 45.5 | 50.8 |
| Taajamaväestö | 2468 | 2454 | 2696 |
| Kirkonkylä (Ristiina) | 1545 | 1862 | 2136 |
| Kumiokoski | 229 | - | - |
| Pellosniemi | 694 | 592 | 560 |

Koulutusaste

| Koulutusaste | 1980 | | 1985 | | 1990 | |
|-----------------------|----------|--------|----------|--------|----------|--------|
| | Yhteensä | Miehiä | Yhteensä | Miehiä | Yhteensä | Miehiä |
| 15 vuotta täyttäneet | 4525 | 2285 | 4426 | 2237 | 4367 | 2255 |
| Vain perusaste | 3087 | 1591 | 2804 | 1439 | 2570 | 1350 |
| Väh. alempi keskiaste | 1438 | 694 | 1622 | 798 | 1797 | 905 |
| Alempi keskiaste | 962 | 449 | 1095 | 533 | 1154 | 574 |
| Ylempi keskiaste | 318 | 170 | 358 | 182 | 440 | 219 |
| Vain yo-tutkinto | 125 | 58 | 132 | 56 | 142 | 62 |
| Korkea-aste | 158 | 75 | 169 | 83 | 203 | 112 |

Toimiala

| Toimiala | Työllinen työvoima ¹⁾ | | | Työpaikat | | |
|----------------------|----------------------------------|------|------|-----------|------|------|
| | 1980 | 1985 | 1990 | 1980 | 1985 | 1990 |
| Yhteensä | 2643 | 2409 | 2308 | 2355 | 2111 | 2005 |
| Maa- ja metsätalous | 761 | 661 | 519 | 758 | 641 | 505 |
| Teollisuus | 901 | 712 | 606 | 923 | 697 | 614 |
| Rakentaminen | 139 | 147 | 119 | 93 | 73 | 66 |
| Kauppa ja majoitus | 173 | 203 | 254 | 144 | 165 | 201 |
| Liikenne | 146 | 127 | 122 | 55 | 73 | 74 |
| Rahoitus ja vakuutus | 46 | 57 | 94 | 28 | 41 | 59 |
| Yht.kunn.palvelut | 409 | 496 | 509 | 350 | 417 | 401 |

¹⁾ Vuonna 1980 ammatissa toimiva väestö

Kunnassa asuvien työssäkäyntikunta

| | 1985 | 1990 | |
|---------------------------|------|------------|-----|
| Kunnassa asuvat työlliset | 2409 | 2308 | |
| <i>Työssäkäyntikunta</i> | | | |
| Ristiina | 1989 | 1797 | |
| Muut kunnat yht. | 420 | 511 | |
| joista | | | |
| Mikkeli | 281 | Mikkeli | 350 |
| Mikkelin mlk | 31 | Helsinki | 28 |
| Mäntyharju | 25 | Mäntyharju | 20 |

Rakennukset talotyypeittäin

| Talotyyppi | 1980 | | 1985 | | 1990 | |
|---------------------|-------------|----------|-------------|----------|-------------|----------|
| | Rakennuksia | Asuntoja | Rakennuksia | Asuntoja | Rakennuksia | Asuntoja |
| Kaikki rakennukset | 1535 | 2033 | 1602 | 2059 | 1781 | 2243 |
| Erilliset pientalot | 1347 | 1377 | 1350 | 1331 | 1494 | 1434 |
| Kytkeytyt pientalot | 23 | 163 | 45 | 269 | 61 | 324 |
| Asuinkerrostalot | 38 | 434 | 37 | 377 | 34 | 412 |
| Muut | 127 | 59 | 170 | 82 | 192 | 73 |

Asumistiheys

| | 1980 | 1985 | 1990 |
|-------------------------------|------|------|------|
| Asutokuntia yht. | 1890 | 1918 | 2034 |
| Asutokuntien keskikoko | 2.9 | 2.7 | 2.5 |
| Ahtaasti asuvia ¹⁾ | 715 | 534 | 430 |
| Huoneita/asutokunta | 3.5 | 2.8 | 2.9 |
| Huoneita/henkilö | 1.2 | 1.0 | 1.1 |
| m ² /asutokunta | 73.8 | 80.0 | 82.3 |
| m ² /henkilö | 25.1 | 29.0 | 31.7 |

¹⁾ Normi 4: Enemmän kuin 1 henkilö / huone, kun keittiötä ei lasketa mukaan

Työnantajasektori

| Työnantajasektori | 1980 | | 1985 | | 1990 | |
|--------------------|----------|-------|----------|-------|----------|-------|
| | Yhteensä | % | Yhteensä | % | Yhteensä | % |
| Palkansaajat | 1870 | 100.0 | 1769 | 100.0 | 1683 | 100.0 |
| Julkinen sektori | 409 | 21.8 | 492 | 27.8 | 554 | 32.9 |
| Valtio | 143 | 7.6 | 125 | 7.0 | 135 | 8.0 |
| Kunta | 252 | 13.4 | 351 | 19.8 | 392 | 23.2 |
| Valtioenemm. oy | 14 | 0.7 | 16 | 0.9 | 27 | 1.6 |
| Yksityinen sektori | 1444 | 77.2 | 1205 | 68.1 | 1129 | 67.0 |
| Tuntematon | 17 | 0.9 | 72 | 4.0 | 0 | 0.0 |

Työpaikan sijainti elinkeinoittain 1990

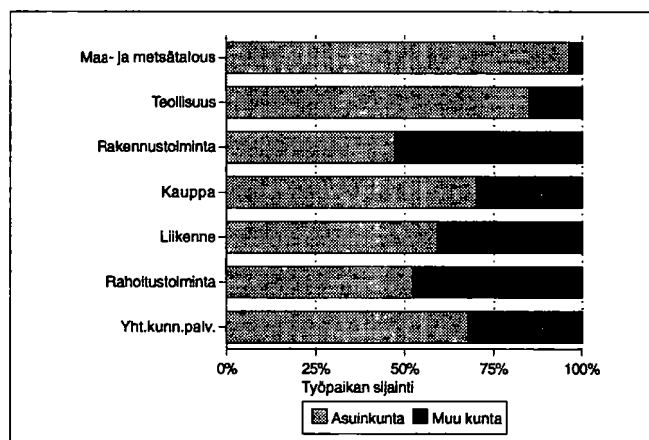

Kesämökkit

| | 1980 | | 1990 | |
|----------------------------|----------|-------|----------|-------|
| | Yhteensä | % | Yhteensä | % |
| Kesämökkejä | 1456 | 100.0 | 2212 | 100.0 |
| <i>Omistajan kotikunta</i> | | | | |
| Ristiina | 202 | 13.8 | 388 | 17.5 |
| Läänin muu kunta | 379 | 26.0 | 498 | 22.5 |
| Muu kunta | 714 | 49.0 | 1133 | 51.2 |

Asutokuntien rakenne (%) vuosina 1980, 1985 ja 1990

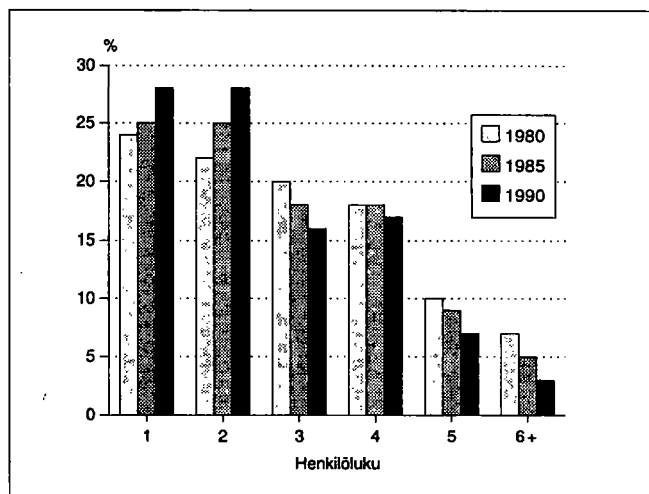

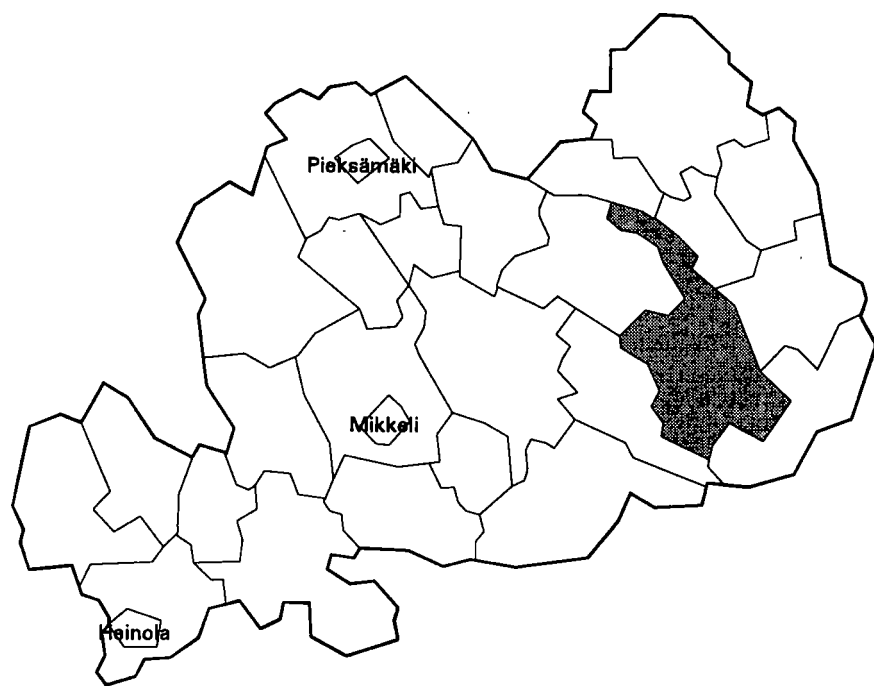

| | |
|--------------------------------------|----------------|
| Kehitysaluevyöhyke | III A-tukialue |
| Kantokyläluokka | 4 |
| Kokonaispinta-ala (km ²) | 1374.3 |
| Maapinta-ala (km ²) | 822.5 |
| Väkiluku 1991 | 28557 |
| Asukastiheys (as/km ²) | 35 |
| Ruotsinkielisten osuus (%) | 0.1 |
| Väkilukuennuste 2000 | 28411 |
| Työttömyysaste 1992 | 18.3 |
| Työpaikkaomavaraisuus (%) | 105.2 |
| Veroäyrin hinta 1993 | 17.5 |
| Äyrejä/asukas 1991 | 52235 |

Väestörakenne

| Ikä | 1980 | | 1985 | | 1990 | |
|-------------|----------|--------|----------|--------|----------|--------|
| | Yhteensä | Miehiä | Yhteensä | Miehiä | Yhteensä | Miehiä |
| Koko väestö | 28346 | 13681 | 28687 | 13692 | 28559 | 13570 |
| 0 - 6 | 2540 | 1300 | 2538 | 1281 | 2341 | 1180 |
| 7 - 14 | 3163 | 1595 | 2829 | 1434 | 2872 | 1476 |
| 15 - 29 | 7493 | 3905 | 6764 | 3418 | 5828 | 2894 |
| 30 - 44 | 5870 | 3019 | 6560 | 3364 | 6857 | 3496 |
| 45 - 64 | 6026 | 2698 | 6333 | 2966 | 6627 | 3172 |
| 65 - 74 | 2193 | 837 | 2239 | 786 | 2337 | 860 |
| 75 + | 1061 | 327 | 1424 | 443 | 1697 | 492 |

Väestön muutokset

| Vuosi | Syntyneet | Kuolleet | Nettomuutto | Nettosiirtolaisuus | Väestön muutos | Väkiluku vuoden lopussa ¹⁾ |
|-------|-----------|----------|-------------|--------------------|----------------|---------------------------------------|
| 1980 | 371 | 270 | -49 | -15 | 37 | 28341 |
| 1981 | 373 | 224 | -69 | 27 | 107 | 28451 |
| 1982 | 365 | 229 | -89 | 6 | 53 | 28499 |
| 1983 | 358 | 248 | -80 | 5 | 35 | 28563 |
| 1984 | 376 | 268 | -98 | 5 | 15 | 28575 |
| 1985 | 368 | 261 | -31 | 12 | 88 | 28667 |
| 1986 | 314 | 267 | -69 | -5 | -27 | 28608 |
| 1987 | 334 | 288 | -158 | 12 | -100 | 28510 |
| 1988 | 313 | 284 | -22 | -10 | -3 | 28469 |
| 1989 | 328 | 282 | -7 | 17 | 56 | 28524 |
| 1990 | 327 | 316 | -9 | 31 | 33 | 28559 |

¹⁾ Väkilukuun vuoden lopussa vaikuttaa myös väkiluvun korjaustermi

Väestö 5-vuotiskäluokittain 1990

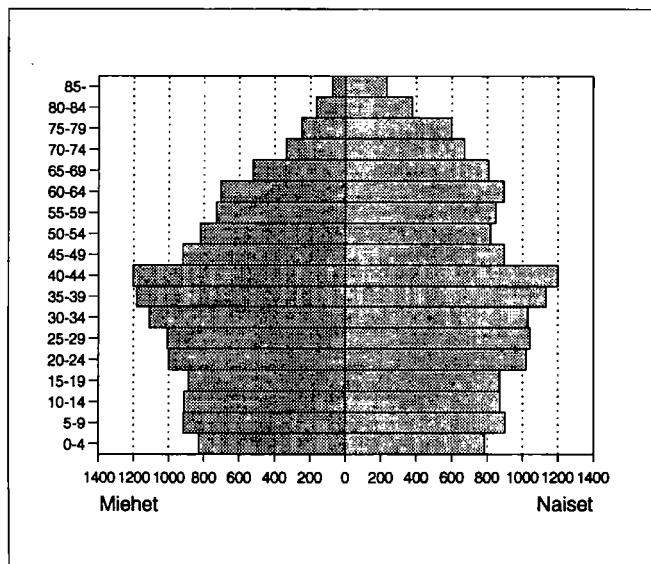

Väestö taajamittain

| | 1980 | 1985 | 1990 |
|----------------------------|-------|-------|-------|
| Koko väestö | 28346 | 28687 | 28559 |
| Taajama-aste | 83.0 | 85.9 | 84.0 |
| Taajamaväestö | 23536 | 24653 | 23998 |
| Keskustaajama (Savonlinna) | 8694 | 23241 | 23998 |
| Itäinen taajama | 10480 | - | - |
| Aholahdi | 3276 | - | - |
| Kallislahden as.seutu | 276 | 244 | - |
| Pihlajaniemi | 593 | 950 | - |
| Rinkilä | 217 | 218 | - |

Pääasiallinen toiminta

| Pääasiallinen toiminta | 1980 ¹⁾ | | 1985 | | 1990 | |
|------------------------|--------------------|-------------|---------------|-------------|---------------|-------------|
| | Yh- teensä | Mie- hiä | Yh- teensä | Mie- hiä | Yh- teensä | Mie- hiä |
| Koko väestö | 28346 | 13681 | 28687 | 13692 | 28559 | 13570 |
| Työvoima | 12910 | 6912 | 13829 | 7190 | 13445 | 6961 |
| Työlliset | .. | .. | 12705 | 6609 | 12088 | 6136 |
| Palkansaajat | 11141 | 5865 | 11259 | 5696 | 10281 | 5003 |
| Yrittäjät ym. | 1266 | 739 | 1446 | 913 | 1807 | 1133 |
| Työttömät | .. | .. | 1124 | 581 | 1357 | 825 |
| Työvoiman ulkopuolella | 15436 | 6769 | 14858 | 6502 | 15114 | 6609 |
| 0 - 14 -vuotiaat | 5703 | 2895 | 5367 | 2715 | 5213 | 2656 |
| Opiskelijat | 2884 | 1406 | 2372 | 1068 | 2140 | 941 |
| Eläkeläiset | 4768 | 1885 | 5760 | 2276 | 6527 | 2561 |
| Muut | 2081 | 583 | 1359 | 443 | 1234 | 451 |

¹⁾ Vuonna 1980 työvoima = ammatissa toimiva väestö

Vakinaiset ja tilapäiset asukkaat 1990

| Ikä | Virallinen väkiluku | Tilapäisesti länä | Tilapäisesti poissa | Todellinen asukasluku |
|----------|------------------------|----------------------|------------------------|--------------------------|
| Yhteensä | 28559 | 1031 | 586 | 29004 |
| 0 - 14 | 5213 | 17 | 22 | 5208 |
| 15 - 29 | 5828 | 879 | 465 | 6242 |
| 30 - 44 | 6857 | 88 | 73 | 6872 |
| 45 - 64 | 6627 | 35 | 21 | 6641 |
| 65 + | 4034 | 12 | 5 | 4041 |

Valtionveronalaiset tulot/henkilö, mk

| | 1980 ¹⁾ | 1985 | 1990 |
|--------------|--------------------|-------|--------|
| Työvoima | 39188 | 64043 | 96613 |
| Työlliset | .. | 67111 | 101141 |
| Palkansaajat | 40691 | 68615 | 101739 |
| Yrittäjät | 32317 | 54988 | 97698 |

¹⁾ Vuonna 1980 työvoima = ammatissa toimiva väestö

Koulutusaste

| Koulutusaste | 1980 | | 1985 | | 1990 | |
|-----------------------|---------------|-------------|---------------|-------------|---------------|-------------|
| | Yh- teensä | Mie- hiä | Yh- teensä | Mie- hiä | Yh- teensä | Mie- hiä |
| 15 vuotta täyttäneet | 22643 | 10786 | 23320 | 10977 | 23346 | 10914 |
| Vain perusaste | 13814 | 6420 | 12502 | 5684 | 11556 | 5319 |
| Väh. alempi keskiaste | 8829 | 4366 | 10818 | 5293 | 11790 | 5595 |
| Alempi keskiaste | 5037 | 2588 | 6147 | 3160 | 6324 | 3176 |
| Ylempi keskiaste | 2423 | 1120 | 2995 | 1361 | 3455 | 1518 |
| Vain yo-tutkinto | 841 | 390 | 1029 | 471 | 1128 | 484 |
| Korkea-aste | 1369 | 658 | 1676 | 772 | 2011 | 901 |
| Alin korkea-aste | 633 | 276 | 769 | 324 | 948 | 400 |
| Alempi kand.aste | 318 | 113 | 355 | 120 | 384 | 134 |
| Ylempi kand.aste | 401 | 256 | 529 | 312 | 650 | 347 |
| Tutkijakoulutus | 17 | 13 | 23 | 16 | 29 | 20 |

Toimiala

| Toimiala | Työllinen työvoima ¹⁾ | | | Työpaikat | | |
|----------------------|----------------------------------|-------|-------|-----------|-------|-------|
| | 1980 | 1985 | 1990 | 1980 | 1985 | 1990 |
| Yhteensä | 12910 | 12705 | 12088 | 12566 | 12919 | 12713 |
| Maa- ja metsätalous | 1133 | 983 | 961 | 1111 | 959 | 1174 |
| Teollisuus | 3371 | 2920 | 2475 | 3558 | 3002 | 2525 |
| Rakentaminen | 865 | 1095 | 849 | 894 | 1102 | 840 |
| Kauppa ja majoitus | 1876 | 1886 | 1999 | 1978 | 1988 | 2152 |
| Liikenne | 1240 | 1078 | 843 | 1017 | 1041 | 900 |
| Rahoitus ja vakuutus | 501 | 677 | 1073 | 511 | 693 | 1140 |
| Yht.kunn.palvelut | 3420 | 4032 | 3654 | 3487 | 4117 | 3749 |

¹⁾ Vuonna 1980 ammatissa toimiva väestö

Kunnassa asuvien työssäkäyntikunta

| | 1985 | 1990 |
|---------------------------|-------|---------------|
| Kunnassa asuvat työlliset | 12705 | 12088 |
| <i>Työssäkäyntikunta</i> | | |
| Savonlinna | 11940 | 10809 |
| Muut kunnat yht. | 765 | 1279 |
| joista | | |
| Kerimäki | 167 | Helsinki 165 |
| Enonkoski | 103 | Kerimäki 153 |
| Helsinki | 82 | Punkaharju 96 |

Työpaikan sijainti elinkeinoittain 1990

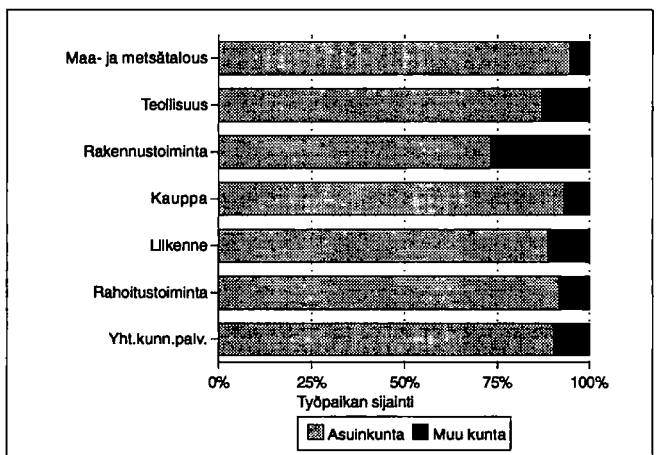

Työvoiman koulutusaste 1990

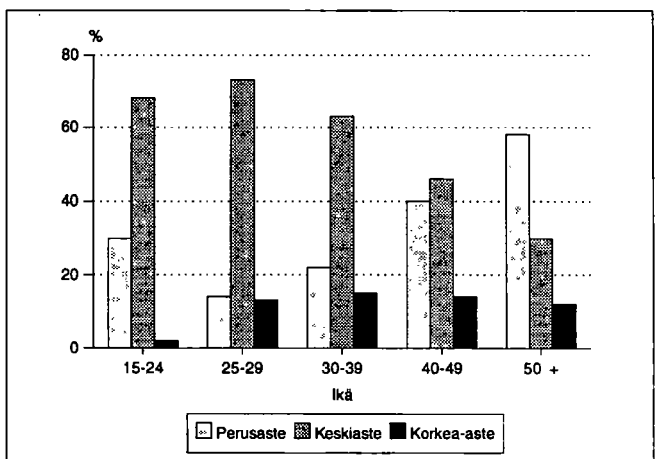

Kunnassa työssäkäyvien asuinkunta

| | 1985 | 1990 |
|-----------------------|-------|----------------|
| Kunnassa työssäkäyvät | 12919 | 12713 |
| <i>Asuinkunta</i> | | |
| Savonlinna | 11593 | 10809 |
| Muut kunnat yht. | 1326 | 1904 |
| joista | | |
| Kerimäki | 582 | Kerimäki 637 |
| Punkaharju | 134 | Punkaharju 149 |
| Enonkoski | 83 | Rantasalmi 106 |
| Rantasalmi | 80 | Sulkava 106 |
| Sulkava | 67 | Enonkoski 89 |
| | | Helsinki 49 |

Työllisten sosioekonominen asema

| Sosioekonominen asema | 1980 | | 1985 | | 1990 | |
|-----------------------|----------|-------|----------|-------|----------|-------|
| | Yhteensä | % | Yhteensä | % | Yhteensä | % |
| Yhteensä | 12910 | 100.0 | 12705 | 100.0 | 12088 | 100.0 |
| Yrittäjät | 1122 | 8.6 | 1326 | 10.4 | 1748 | 14.4 |
| Maatalousyrittäjät | 589 | 4.5 | 580 | 4.5 | 732 | 6.0 |
| Muut yrittäjät | 533 | 4.1 | 746 | 5.8 | 1016 | 8.4 |
| Työnantajat | 217 | 1.6 | 296 | 2.3 | .. | .. |
| Yksinäisyrittäjät | 316 | 2.4 | 450 | 3.5 | .. | .. |
| Ylemmät toimihenkilöt | 1231 | 9.5 | 1503 | 11.8 | 1523 | 12.5 |
| Alemmat toimihenkilöt | 3818 | 29.5 | 4275 | 33.6 | 4176 | 34.5 |
| Työntekijät | 6156 | 47.6 | 5511 | 43.3 | 4452 | 36.8 |
| Tuntematon | 583 | 4.5 | 90 | 0.7 | 189 | 1.5 |

Työnantajasektori

| Työnantajasektori | 1980 | | 1985 | | 1990 | |
|---------------------|----------|-------|----------|-------|----------|-------|
| | Yhteensä | % | Yhteensä | % | Yhteensä | % |
| Palkansaajat | 11141 | 100.0 | 11259 | 100.0 | 10281 | 100.0 |
| Julkinen sektori | 4331 | 38.8 | 4496 | 39.9 | 4081 | 39.6 |
| Valtio | 1159 | 10.4 | 1130 | 10.0 | 1116 | 10.9 |
| Kunta | 2230 | 20.0 | 2576 | 22.8 | 2677 | 26.0 |
| Valtioenemm. oy | 942 | 8.4 | 790 | 7.0 | 288 | 2.8 |
| Yksityinen sektori | 6738 | 60.4 | 6399 | 56.8 | 6200 | 60.3 |
| Tuntematon | 72 | 0.6 | 364 | 3.2 | 0 | 0.0 |

Perhetyyppi

| Perhetyyppi | 1980 | | 1985 | | 1990 | |
|----------------------------------|----------|-------|----------|-------|----------|-------|
| | Yhteensä | % | Yhteensä | % | Yhteensä | % |
| Perheitä yhteensä | 7189 | 100.0 | 7413 | 100.0 | 7983 | 100.0 |
| Aviopari, ei lapsia | 1648 | 22.9 | 1885 | 25.4 | 2195 | 27.5 |
| Avopari, ei lapsia ¹⁾ | .. | .. | .. | .. | 752 | 9.4 |
| Aviopari ja lapsia | 4282 | 59.6 | 4154 | 56.0 | 3617 | 45.3 |
| Avopari ja lapsia | 143 | 2.0 | 209 | 2.8 | 411 | 5.1 |
| Äiti ja lapsia | 975 | 13.6 | 1030 | 13.9 | 884 | 11.1 |
| Isä ja lapsia | 141 | 2.0 | 135 | 1.8 | 124 | 1.6 |
| Henkilöitä perheissä | 23365 | | 23227 | | 23534 | |
| Lapsiperheitä ²⁾ | 4214 | | 3891 | | 3638 | |
| Keskim.lapsiluku | 1.7 | | 1.7 | | 1.7 | |

¹⁾ Avoparit, joilla ei ole yhteisiä lapsia on päätelty ensimmäisen kerran vuoden 1990 väestölaskennassa

²⁾ Perheet, joissa vähintään 1 alle 18-vuotias lapsi
Keskimääräinen lapsiluku = Alle 18-vuotiaiden lasten lkm / lapsiperheiden lkm

Asutokuntien rakenne (%) vuosina 1980, 1985 ja 1990

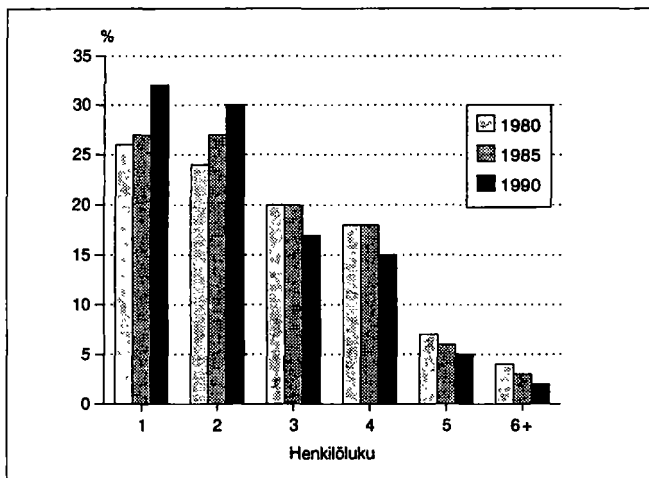

Lapsiperheet lapsiluvun mukaan 1980, 1985 ja 1990

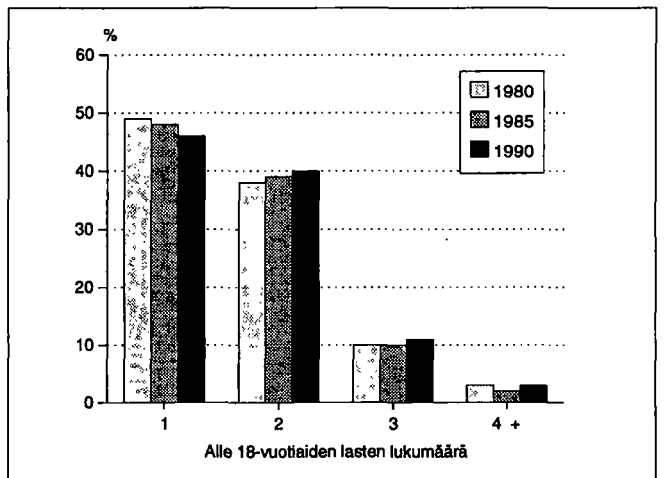

Asumistiheys

| | 1980 | 1985 | 1990 |
|-------------------------------|-------|-------|-------|
| Asuntokuntia yht. | 10256 | 10943 | 11885 |
| Asuntokuntien keskikoko | 2.7 | 2.5 | 2.3 |
| Ahtaasti asuvia ¹⁾ | 3884 | 3095 | 2182 |
| Huoneita/asuntokunta | 3.2 | 2.6 | 2.7 |
| Huoneita/henkilö | 1.1 | 1.0 | 1.1 |
| m ² /asuntokunta | 65.3 | 69.7 | 71.8 |
| m ² /henkilö | 23.8 | 26.9 | 30.3 |

¹⁾ Normi 4: Enemmän kuin 1 henkilö / huone, kun keittiötä ei lasketa mukaan

Asuntokunnan koko, ahtaasti asuvat

| Henkilöluku | 1980 | | 1985 | | 1990 | |
|--------------|----------|-------------------------------|----------|-------------------------------|----------|-------------------------------|
| | Yhteensä | Ahtaasti asuvia ¹⁾ | Yhteensä | Ahtaasti asuvia ¹⁾ | Yhteensä | Ahtaasti asuvia ¹⁾ |
| Asuntokunnat | 10256 | 3884 | 10943 | 3095 | 11885 | 2182 |
| 1 henk. | 2647 | - | 2970 | - | 3751 | - |
| 2 henk. | 2496 | 615 | 2903 | 441 | 3605 | 283 |
| 3 henk. | 2064 | 1048 | 2142 | 851 | 1985 | 547 |
| 4 henk. | 1842 | 1191 | 1978 | 1062 | 1761 | 815 |
| 5 henk. | 756 | 612 | 667 | 489 | 588 | 374 |
| 6 henk. | 294 | 276 | 200 | 176 | 138 | 111 |
| 7+ henk. | 157 | 142 | 83 | 76 | 57 | 52 |

¹⁾ Normi 4: Enemmän kuin 1 henkilö / huone, kun keittiötä ei lasketa mukaan

Rakennukset talotyypeittäin

| Talotyyppi | 1980 | | 1985 | | 1990 | |
|---------------------|-------------|----------|-------------|----------|-------------|----------|
| | Rakennuksia | Asuntoja | Rakennuksia | Asuntoja | Rakennuksia | Asuntoja |
| Kaikki rakennukset | 4358 | 10446 | 4752 | 11777 | 5430 | 13283 |
| Erilliset pientalot | 3351 | 3773 | 3691 | 4135 | 3973 | 4301 |
| Kytetyt pientalot | 101 | 529 | 213 | 1061 | 305 | 1416 |
| Asuinkerrostalot | 414 | 5844 | 333 | 6021 | 372 | 6790 |
| Muut | 492 | 300 | 515 | 560 | 780 | 776 |

Rakennusten kerrosala valmistumisvuoden mukaan 1990

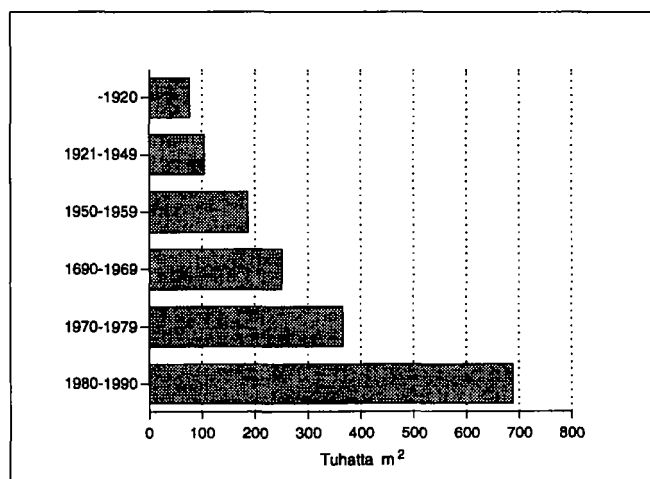

Hallintaperuste

| Hallintaperuste | 1980 | 1985 | 1990 |
|---------------------|-------|-------|-------|
| Asuntokuntia | 10256 | 10943 | 11885 |
| Omistaa talon | 2850 | 3235 | 3499 |
| Omistaa osakkeet | 3104 | 3982 | 4737 |
| Työsuhdeasunto | 1029 | 700 | 311 |
| Vuokra-asunto | 2678 | 2544 | 3119 |
| Muu hallintaperuste | 595 | 482 | 219 |

Huoneistotyyppi

| | 1980 | | 1985 | | 1990 | |
|----------------|----------|-------------------------|----------|-------------------------|----------|-------------------------|
| | Asuntoja | m ² / asunto | Asuntoja | m ² / asunto | Asuntoja | m ² / asunto |
| Kaikki asunnot | 10446 | 64.8 | 11777 | 68.3 | 13283 | 69.5 |
| 1h + kt/kk/k | 2208 | 34.6 | 2219 | 33.2 | 2339 | 33.1 |
| 2h + kk/k | 3441 | 53.8 | 3966 | 53.8 | 4509 | 53.9 |
| 3h + k | 2086 | 77.4 | 2734 | 77.2 | 3007 | 77.3 |
| 4h + k | 1309 | 100.1 | 1719 | 101.3 | 1939 | 102.2 |
| 5h + k | 403 | 124.4 | 665 | 124.2 | 811 | 125.0 |
| Muut | 999 | 73.2 | 474 | 117.1 | 678 | 133.5 |

Toimitilat

| Käyttötarkoitus | 1980 | | 1990 | |
|------------------------|----------|--------------------------------|----------|--------------------------------|
| | Yhteensä | keskipinta-ala, m ² | Yhteensä | keskipinta-ala, m ² |
| Yhteensä | 1092 | 442.4 | 1144 | 562.9 |
| Myymlä-ym. tilat | 374 | 269.4 | 402 | 270.8 |
| Hoitotilat | 59 | 490.4 | 63 | 666.4 |
| Toimistotilat | 252 | 156.8 | 299 | 314.1 |
| Kokoontumistilat | 71 | 489.9 | 65 | 490.7 |
| Opetustilat | 58 | 1284.9 | 46 | 1492.0 |
| Teollisuustilat | 115 | 1126.0 | 114 | 1242.7 |
| Varasto- ja muut tilat | 163 | 460.8 | 155 | 636.5 |

Kesämökkit

| | 1980 | | 1990 | |
|----------------------------|----------|-------|----------|-------|
| | Yhteensä | % | Yhteensä | % |
| Kesämökkejä | 1690 | 100.0 | 2660 | 100.0 |
| <i>Omistajan kotikunta</i> | | | | |
| Savonlinna | 1076 | 63.6 | 1433 | 53.8 |
| Läänin muu kunta | 66 | 3.9 | 123 | 4.6 |
| Muu kunta | 407 | 24.0 | 703 | 26.4 |

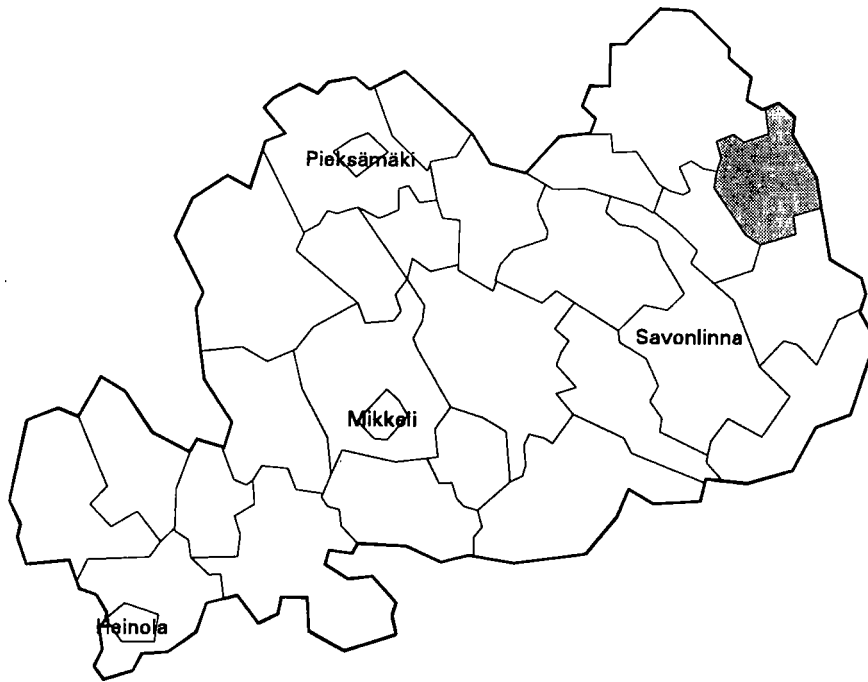

| | |
|--------------------------------------|--------------|
| Kehitysaluevyöhyke | I A-tukialue |
| Kantokyläluokka | 1 |
| Kokonaispinta-ala (km ²) | 568.7 |
| Maapinta-ala (km ²) | 386.1 |
| Väkiluku 1991 | 1612 |
| Asukastiheys (as/km ²) | 4 |
| Ruotsinkielisten osuus (%) | 0.3 |
| Väkilukuennuste 2000 | 1536 |
| Työttömyysaste 1992 | 24.3 |
| Työpaikkaomavaraisuus (%) | 98.2 |
| Veroäyrin hinta 1993 | 17.5 |
| Äyriä/asukas 1991 | 40804 |

Väestörakenne

| Ikä | 1980 | | 1985 | | 1990 | |
|-------------|---------------|--------|---------------|--------|---------------|--------|
| | Yh- teensä | Miehiä | Yh- teensä | Miehiä | Yh- teensä | Miehiä |
| Koko väestö | 1810 | 943 | 1676 | 877 | 1613 | 849 |
| 0 - 6 | 109 | 65 | 114 | 62 | 135 | 76 |
| 7 - 14 | 191 | 95 | 131 | 76 | 135 | 76 |
| 15 - 29 | 452 | 259 | 396 | 216 | 291 | 165 |
| 30 - 44 | 293 | 173 | 313 | 189 | 341 | 194 |
| 45 - 64 | 487 | 244 | 420 | 216 | 401 | 227 |
| 65 - 74 | 178 | 72 | 201 | 87 | 192 | 76 |
| 75 + | 100 | 35 | 101 | 31 | 118 | 35 |

Pääasiallinen toiminta

| Pääasiallinen toiminta | 1980 ¹⁾ | | 1985 | | 1990 | |
|---------------------------|--------------------|-------------|---------------|-------------|---------------|-------------|
| | Yh- teensä | Mie- hiä | Yh- teensä | Mie- hiä | Yh- teensä | Mie- hiä |
| Koko väestö | 1810 | 943 | 1676 | 877 | 1613 | 849 |
| Työvoima | 737 | 446 | 729 | 439 | 701 | 398 |
| Työlliset | .. | .. | 654 | 397 | 616 | 347 |
| Palkansaajat | 425 | 273 | 438 | 264 | 411 | 225 |
| Yrittäjät ym. | 271 | 148 | 216 | 133 | 205 | 122 |
| Työttömät | .. | .. | 75 | 42 | 85 | 51 |
| Työvoiman ulkopuolella | 1073 | 497 | 947 | 438 | 912 | 451 |
| 0 - 14 -vuotiaat | 300 | 160 | 245 | 138 | 270 | 152 |
| Opiskelijat | 183 | 90 | 124 | 49 | 82 | 46 |
| Eläkeläiset | 426 | 183 | 486 | 212 | 483 | 219 |
| Muut | 164 | 64 | 92 | 39 | 77 | 34 |

¹⁾ Vuonna 1980 työvoima = ammatissa toimiva väestö

Väestö taajamittain

| | 1980 | 1985 | 1990 |
|------------------------|------|------|------|
| Koko väestö | 1810 | 1676 | 1613 |
| Taajama-aste | 31.9 | 40.5 | 44.0 |
| Taajamaväestö | 579 | 680 | 710 |
| Kirkonkylä(Savonranta) | 579 | 680 | 710 |

Koulutusaste

| Koulutusaste | 1980 | | 1985 | | 1990 | |
|-----------------------|---------------|-------------|---------------|-------------|---------------|-------------|
| | Yh- teensä | Mie- hiä | Yh- teensä | Mie- hiä | Yh- teensä | Mie- hiä |
| 15 vuotta täyttäneet | 1510 | 783 | 1431 | 739 | 1343 | 697 |
| Vain perusaste | 1141 | 574 | 956 | 478 | 826 | 423 |
| Väh. alempi keskiaste | 369 | 209 | 475 | 261 | 517 | 274 |
| Alempi keskiaste | 293 | 175 | 364 | 211 | 378 | 215 |
| Ylempi keskiaste | 52 | 22 | 85 | 39 | 102 | 42 |
| Vain yo-tutkinto | 28 | 7 | 28 | 8 | 35 | 8 |
| Korkea-aste | 24 | 12 | 26 | 11 | 37 | 17 |

Toimiala

| Toimiala | Työllinen työvoima ¹⁾ | | | Työpaikat | | |
|----------------------|----------------------------------|------|------|-----------|------|------|
| | 1980 | 1985 | 1990 | 1980 | 1985 | 1990 |
| Yhteensä | 737 | 654 | 616 | 600 | 592 | 605 |
| Maa- ja metsätalous | 360 | 260 | 204 | 341 | 259 | 199 |
| Teollisuus | 29 | 90 | 96 | 12 | 77 | 142 |
| Rakentaminen | 63 | 53 | 41 | 47 | 34 | 28 |
| Kauppa ja majoitus | 65 | 55 | 73 | 59 | 48 | 62 |
| Liikenne | 56 | 52 | 34 | 21 | 41 | 27 |
| Rahoitus ja vakuutus | 15 | 14 | 22 | 15 | 13 | 16 |
| Yht.kunn.palvelut | 107 | 125 | 125 | 103 | 117 | 110 |

¹⁾ Vuonna 1980 ammatissa toimiva väestö

Kunnassa asuvien työssäkäyntikunta

| | 1985 | 1990 |
|---------------------------|------|------|
| Kunnassa asuvat työlliset | 654 | 616 |
| <i>Työssäkäyntikunta</i> | | |
| Savonranta | 572 | 523 |
| Muut kunnat yht. | 82 | 93 |
| joista | | |
| Savonlinna | 27 | 32 |
| Kerimäki | 15 | 8 |
| Helsinki | 7 | 7 |

Rakennukset talotyypeittäin

| Talotyyppi | 1980 | | 1985 | | 1990 | |
|---------------------|------------------|---------------|------------------|---------------|------------------|---------------|
| | Raken- nuksia | Asun- toja | Raken- nuksia | Asun- toja | Raken- nuksia | Asun- toja |
| Kaikki rakennukset | 580 | 633 | 576 | 651 | 609 | 670 |
| Erilliset pientalot | 503 | 503 | 473 | 459 | 462 | 453 |
| Kytkeytyt pientalot | 7 | 46 | 18 | 129 | 29 | 159 |
| Asuinkerrostalot | 5 | 29 | 2 | 16 | 3 | 25 |
| Muut | 65 | 55 | 83 | 47 | 115 | 33 |

Asumistiheys

| | 1980 | 1985 | 1990 |
|-------------------------------|------|------|------|
| Asuntokuntia yht. | 583 | 590 | 613 |
| Asuntokuntien kesikoko | 3.0 | 2.7 | 2.5 |
| Ahtaasti asuvia ¹⁾ | 266 | 233 | 184 |
| Huoneita/asuntokunta | 3.2 | 2.5 | 2.6 |
| Huoneita/henkilö | 1.0 | 0.8 | 1.0 |
| m ² /asuntokunta | 65.3 | 69.7 | 73.7 |
| m ² /henkilö | 20.8 | 24.8 | 28.4 |

¹⁾ Normi 4: Enemmän kuin 1 henkilö / huone, kun keittiötä ei lasketa mukaan

Työnantajasektori

| Työnantajasektori | 1980 | | 1985 | | 1990 | |
|--------------------|---------------|-------|---------------|-------|---------------|-------|
| | Yh- teensä | % | Yh- teensä | % | Yh- teensä | % |
| Palkansaajat | 425 | 100.0 | 438 | 100.0 | 411 | 100.0 |
| Julkinen sektori | 169 | 39.7 | 156 | 35.6 | 179 | 43.5 |
| Valtio | 53 | 12.4 | 38 | 8.6 | 36 | 8.7 |
| Kunta | 103 | 24.2 | 101 | 23.0 | 125 | 30.4 |
| Valtioonemm. oy | 13 | 3.0 | 17 | 3.8 | 18 | 4.3 |
| Yksityinen sektori | 246 | 57.8 | 248 | 56.6 | 232 | 56.4 |
| Tuntematon | 10 | 2.3 | 34 | 7.7 | 0 | 0.0 |

Työpaikan sijainti elinkeinoittain 1990

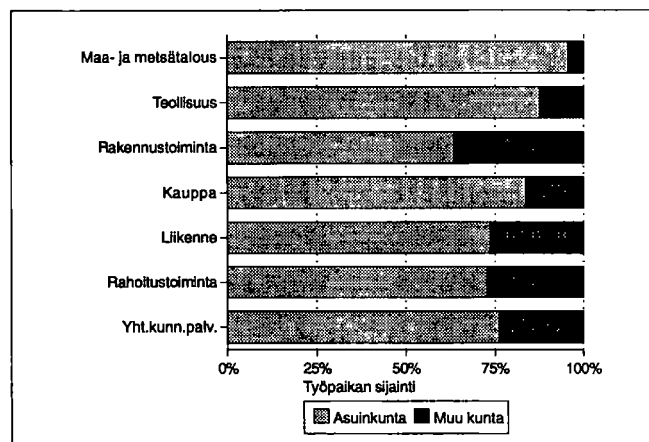

Kesämökkit

| | 1980 | | 1990 | |
|----------------------------|----------|-------|----------|-------|
| | Yhteensä | % | Yhteensä | % |
| Kesämökkejä | 249 | 100.0 | 556 | 100.0 |
| <i>Omistajan kotikunta</i> | | | | |
| Savonranta | 51 | 20.4 | 103 | 18.5 |
| Läänin muu kunta | 53 | 21.2 | 141 | 25.3 |
| Muu kunta | 98 | 39.3 | 215 | 38.6 |

Asuntokuntien rakenne (%) vuosina 1980, 1985 ja 1990

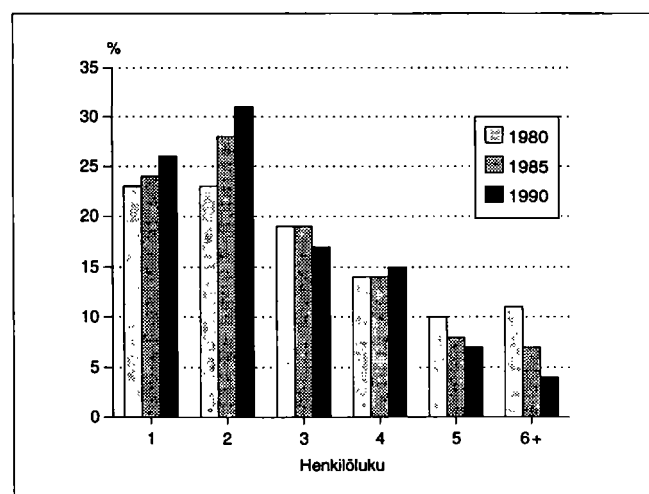

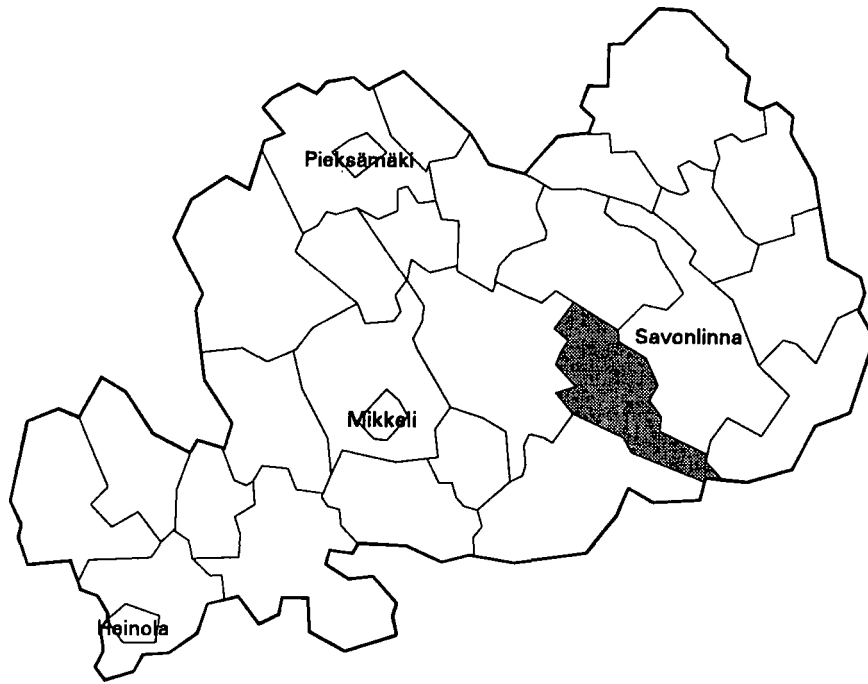

| | |
|--------------------------------------|---------------|
| Kehitysaluevyöhyke | II B-tukialue |
| Kantokyläluokka | 1 |
| Kokonaispinta-ala (km ²) | 770.8 |
| Maapinta-ala (km ²) | 589.1 |
| Väkiluku 1991 | 3900 |
| Asukastiheys (as/km ²) | 7 |
| Ruotsinkielisten osuus (%) | 0.1 |
| Väkilukuennuste 2000 | 3479 |
| Työttömyysaste 1992 | 14.7 |
| Työpaikkaomavaraisuus (%) | 92.4 |
| Veroäyrin hinta 1993 | 18.0 |
| Äyreyä/asukas 1991 | 44141 |

Väestörakenne

| Ikä | 1980 | | 1985 | | 1990 | |
|-------------|-----------|--------|-----------|--------|-----------|--------|
| | Yh-teensä | Miehiä | Yh-teensä | Miehiä | Yh-teensä | Miehiä |
| Koko väestö | 4385 | 2166 | 4147 | 2047 | 3923 | 1916 |
| 0 - 6 | 289 | 141 | 280 | 146 | 281 | 145 |
| 7 - 14 | 414 | 220 | 344 | 173 | 336 | 170 |
| 15 - 29 | 1069 | 600 | 949 | 550 | 689 | 374 |
| 30 - 44 | 749 | 393 | 737 | 394 | 796 | 437 |
| 45 - 64 | 1130 | 550 | 1115 | 548 | 1090 | 527 |
| 65 - 74 | 439 | 167 | 394 | 133 | 397 | 172 |
| 75 + | 295 | 95 | 328 | 103 | 334 | 91 |

Pääasiallinen toiminta

| Pääasiallinen toiminta | 1980 ¹⁾ | | 1985 | | 1990 | |
|------------------------|--------------------|--------|-----------|--------|-----------|--------|
| | Yh-teensä | Miehiä | Yh-teensä | Miehiä | Yh-teensä | Miehiä |
| Koko väestö | 4385 | 2166 | 4147 | 2047 | 3923 | 1916 |
| Työvoima | 1913 | 1046 | 1927 | 1072 | 1814 | 978 |
| Työlliset | .. | .. | 1770 | 983 | 1652 | 876 |
| Palkansaajat | 1084 | 585 | 1127 | 604 | 1075 | 530 |
| Yrittäjät ym. | 776 | 430 | 643 | 379 | 577 | 346 |
| Työttömät | .. | .. | 157 | 89 | 162 | 102 |
| Työvoiman ulkopuolella | 2472 | 1120 | 2220 | 975 | 2109 | 938 |
| 0 - 14 -vuotiaat | 703 | 361 | 624 | 319 | 617 | 315 |
| Opiskelijat | 497 | 268 | 345 | 170 | 240 | 111 |
| Eläkeläiset | 982 | 389 | 1069 | 412 | 1128 | 458 |
| Muut | 290 | 102 | 182 | 74 | 124 | 54 |

¹⁾ Vuonna 1980 työvoima = ammatissa toimiva väestö

Väestö taajamittain

| | 1980 | 1985 | 1990 |
|----------------------|------|------|------|
| Koko väestö | 4385 | 4147 | 3923 |
| Taajama-aste | 30.1 | 35.3 | 40.8 |
| Taajamaväestö | 1320 | 1464 | 1604 |
| Kirkonkylä (Sulkava) | 1320 | 1464 | 1604 |

Koulutusaste

| Koulutusaste | 1980 | | 1985 | | 1990 | |
|-----------------------|-----------|--------|-----------|--------|-----------|--------|
| | Yh-teensä | Miehiä | Yh-teensä | Miehiä | Yh-teensä | Miehiä |
| 15 vuotta täyttäneet | 3682 | 1805 | 3523 | 1728 | 3306 | 1601 |
| Vain perusaste | 2565 | 1229 | 2191 | 1041 | 2013 | 974 |
| Väh. alempi keskiaste | 1117 | 576 | 1332 | 687 | 1293 | 627 |
| Alempi keskiaste | 683 | 357 | 845 | 466 | 792 | 412 |
| Ylempi keskiaste | 278 | 143 | 327 | 150 | 326 | 137 |
| Vain yo-tutkinto | 144 | 76 | 154 | 67 | 113 | 50 |
| Korkea-aste | 156 | 76 | 160 | 71 | 175 | 78 |

Toimiala

| Toimiala | Työllinen työvoima ¹⁾ | | | Työpaikat | | |
|----------------------|----------------------------------|------|------|-----------|------|------|
| | 1980 | 1985 | 1990 | 1980 | 1985 | 1990 |
| Yhteensä | 1913 | 1770 | 1652 | 1703 | 1652 | 1526 |
| Maa- ja metsätalous | 839 | 691 | 560 | 827 | 680 | 543 |
| Teollisuus | 177 | 247 | 211 | 135 | 215 | 200 |
| Rakentaminen | 138 | 120 | 93 | 120 | 96 | 71 |
| Kauppa ja majoitus | 166 | 138 | 163 | 153 | 125 | 139 |
| Liikenne | 119 | 114 | 98 | 65 | 97 | 91 |
| Rahoitus ja vakuutus | 31 | 41 | 87 | 30 | 42 | 73 |
| Yht.kunn.palvelut | 390 | 415 | 385 | 369 | 393 | 354 |

¹⁾ Vuonna 1980 ammatissa toimiva väestö

Kunnassa asuvien työssäkäyntikunta

| | 1985 | 1990 |
|---------------------------|------|----------------|
| Kunnassa asuvat työlliset | 1770 | 1652 |
| <i>Työssäkäyntikunta</i> | | |
| Sulkava | 1603 | 1410 |
| Muut kunnat yht. | 167 | 242 |
| joista | | |
| Savonlinna | 67 | Savonlinna 106 |
| Rantasalmi | 15 | Helsinki 26 |
| Juva | 14 | Puumala 17 |

Rakennukset talotyypeittäin

| Talotyyppi | 1980 | | 1985 | | 1990 | |
|---------------------|-------------|----------|-------------|----------|-------------|----------|
| | Rakennuksia | Asuntoja | Rakennuksia | Asuntoja | Rakennuksia | Asuntoja |
| Kaikki rakennukset | 1379 | 1525 | 1309 | 1521 | 1420 | 1656 |
| Erilliset pientalot | 1153 | 1196 | 1124 | 1111 | 1166 | 1183 |
| Kytkeytyt pientalot | 30 | 200 | 40 | 277 | 57 | 337 |
| Asuinkerrostalot | 9 | 49 | 9 | 47 | 8 | 56 |
| Muut | 187 | 80 | 136 | 86 | 189 | 80 |

Asumistiheys

| | 1980 | 1985 | 1990 |
|-------------------------------|------|------|------|
| Asutokuntia yht. | 1428 | 1457 | 1518 |
| Asutokuntien keskikoko | 3.0 | 2.8 | 2.5 |
| Ahtaasti asuvia ¹⁾ | 483 | 377 | 283 |
| Huoneita/asutokunta | 3.7 | 3.0 | 3.0 |
| Huoneita/henkilö | 1.2 | 1.0 | 1.1 |
| m ² /asutokunta | 77.4 | 81.8 | 84.0 |
| m ² /henkilö | 25.4 | 29.0 | 32.9 |

¹⁾ Normi 4: Enemmän kuin 1 henkilö / huone, kun keittiötä ei lasketa mukaan

Työnantajasektori

| Työnantajasektori | 1980 | | 1985 | | 1990 | |
|--------------------|----------|-------|----------|-------|----------|-------|
| | Yhteensä | % | Yhteensä | % | Yhteensä | % |
| Palkansaajat | 1084 | 100.0 | 1127 | 100.0 | 1075 | 100.0 |
| Julkinen sektori | 446 | 41.1 | 484 | 42.9 | 546 | 50.7 |
| Valtio | 112 | 10.3 | 117 | 10.3 | 125 | 11.6 |
| Kunta | 287 | 26.4 | 331 | 29.3 | 379 | 35.2 |
| Valtioenemm. oy | 47 | 4.3 | 36 | 3.1 | 42 | 3.9 |
| Yksityinen sektori | 628 | 57.9 | 590 | 52.3 | 529 | 49.2 |
| Tuntematon | 10 | 0.9 | 53 | 4.7 | 0 | 0.0 |

Työpaikan sijainti elinkeinoittain 1990

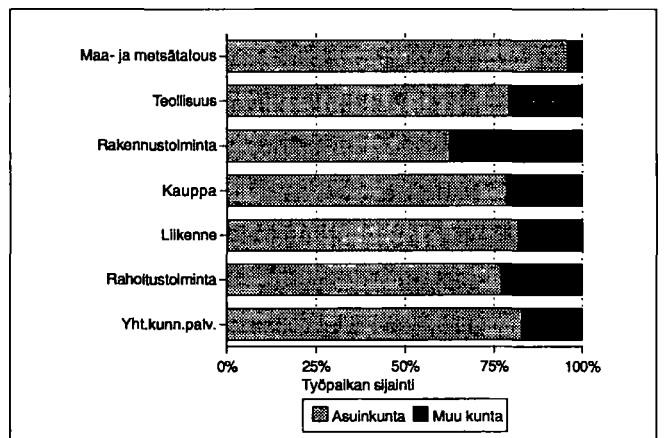

Kesämökki

| | 1980 | | 1990 | |
|----------------------------|----------|-------|----------|-------|
| | Yhteensä | % | Yhteensä | % |
| Kesämökkejä | 809 | 100.0 | 1230 | 100.0 |
| <i>Omistajan kotikunta</i> | | | | |
| Sulkava | 233 | 28.8 | 298 | 24.2 |
| Läänin muu kunta | 116 | 14.3 | 195 | 15.8 |
| Muu kunta | 367 | 45.3 | 558 | 45.3 |

Asutokuntien rakenne (%) vuosina 1980, 1985 ja 1990

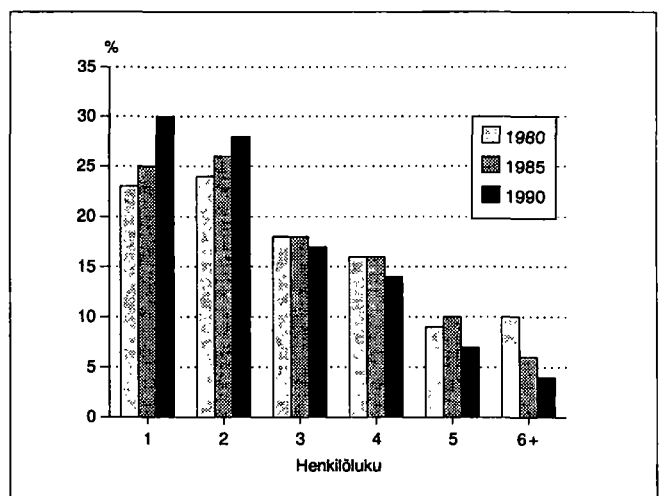

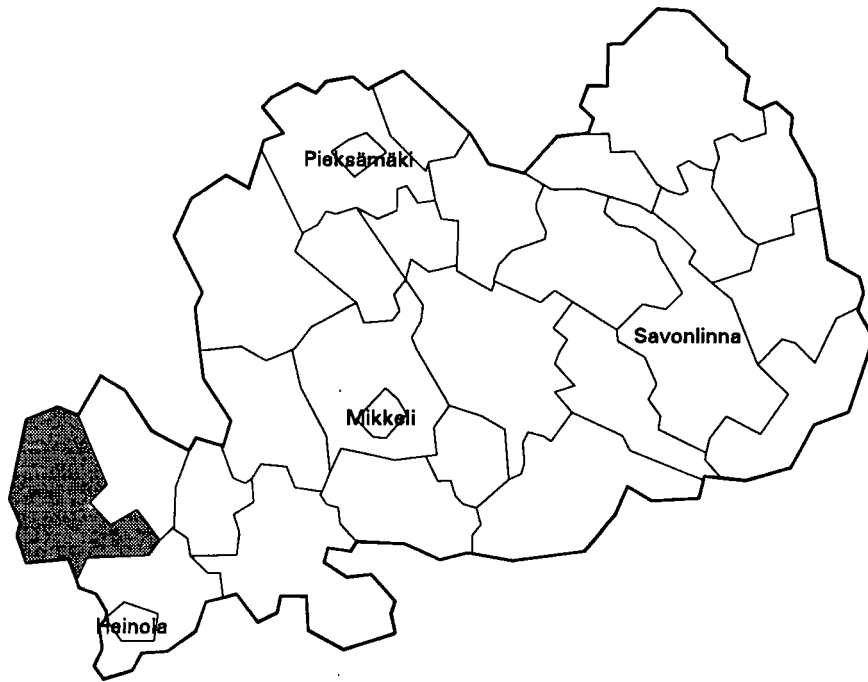

| | |
|--------------------------------------|----------------|
| Kehitysaluevyöhyke | III A-tukialue |
| Kantokylaluokka | 2 |
| Kokonaispinta-ala (km ²) | 936.6 |
| Maapinta-ala (km ²) | 666.2 |
| Väkiluku 1991 | 5495 |
| Asukastiheys (as/km ²) | 8 |
| Ruotsinkielisten osuus (%) | 0.1 |
| Väkilukuennuste 2000 | 5006 |
| Työttömyysaste 1992 | 13.1 |
| Työpaikkaomavaraisuus (%) | 90.4 |
| Veroäyrin hinta 1993 | 17.0 |
| Äyreja/asukas 1991 | 44323 |

Väestörakenne

| Ikä | 1980 | | 1985 | | 1990 | |
|-------------|-----------|--------|-----------|--------|-----------|--------|
| | Yh-teensä | Miehiä | Yh-teensä | Miehiä | Yh-teensä | Miehiä |
| Koko väestö | 6096 | 2973 | 5814 | 2828 | 5527 | 2706 |
| 0 - 6 | 388 | 200 | 411 | 213 | 406 | 209 |
| 7 - 14 | 606 | 293 | 460 | 231 | 460 | 237 |
| 15 - 29 | 1313 | 715 | 1166 | 608 | 929 | 485 |
| 30 - 44 | 1075 | 571 | 1078 | 591 | 1091 | 595 |
| 45 - 64 | 1634 | 789 | 1610 | 790 | 1550 | 770 |
| 65 - 74 | 644 | 251 | 592 | 232 | 623 | 263 |
| 75 + | 436 | 154 | 497 | 163 | 468 | 147 |

Pääasiallinen toiminta

| Pääasiallinen toiminta | 1980 ¹⁾ | | 1985 | | 1990 | |
|------------------------|--------------------|--------|-----------|--------|-----------|--------|
| | Yh-teensä | Miehiä | Yh-teensä | Miehiä | Yh-teensä | Miehiä |
| Koko väestö | 6096 | 2973 | 5814 | 2828 | 5527 | 2706 |
| Työvoima | 2702 | 1502 | 2701 | 1483 | 2496 | 1326 |
| Työlliset | .. | .. | 2579 | 1419 | 2340 | 1233 |
| Palkansaajat | 1579 | 868 | 1600 | 853 | 1478 | 740 |
| Yrittäjät ym. | 1080 | 604 | 979 | 566 | 862 | 493 |
| Työttömät | .. | .. | 122 | 64 | 156 | 93 |
| Työvoiman ulkopuolella | 3394 | 1471 | 3113 | 1345 | 3031 | 1380 |
| 0 - 14 -vuotiaat | 994 | 493 | 871 | 444 | 866 | 446 |
| Opiskelijat | 559 | 279 | 425 | 179 | 302 | 139 |
| Eläkeläiset | 1407 | 559 | 1530 | 633 | 1622 | 688 |
| Muut | 434 | 140 | 287 | 89 | 241 | 107 |

¹⁾ Vuonna 1980 työvoima = ammatissa toimiva väestö

Väestö taajamittain

| | 1980 | 1985 | 1990 |
|--------------------|------|------|------|
| Koko väestö | 6096 | 5814 | 5527 |
| Taajama-aste | 38.6 | 43.6 | 49.7 |
| Taajamaväestö | 2354 | 2537 | 2751 |
| Kirkonkylä (Sysmä) | 2354 | 2537 | 2751 |

Koulutusaste

| Koulutusaste | 1980 | | 1985 | | 1990 | |
|-----------------------|-----------|--------|-----------|--------|-----------|--------|
| | Yh-teensä | Miehiä | Yh-teensä | Miehiä | Yh-teensä | Miehiä |
| 15 vuotta täyttäneet | 5102 | 2480 | 4943 | 2384 | 4661 | 2260 |
| Vain perusaste | 3662 | 1792 | 3225 | 1550 | 2880 | 1396 |
| Väh. alempi keskiaste | 1440 | 688 | 1718 | 834 | 1781 | 864 |
| Alempi keskiaste | 937 | 459 | 1108 | 565 | 1108 | 570 |
| Ylempi keskiaste | 317 | 141 | 399 | 171 | 431 | 172 |
| Vain yo-tutkinto | 132 | 63 | 162 | 74 | 129 | 51 |
| Korkea-aste | 186 | 88 | 211 | 98 | 242 | 122 |

Toimiala

| Toimiala | Työllinen työvoima ¹⁾ | | | Työpaikat | | |
|----------------------|----------------------------------|------|------|-----------|------|------|
| | 1980 | 1985 | 1990 | 1980 | 1985 | 1990 |
| Yhteensä | 2702 | 2579 | 2340 | 2479 | 2416 | 2115 |
| Maa- ja metsätalous | 1171 | 1025 | 801 | 1151 | 1013 | 775 |
| Teollisuus | 409 | 399 | 361 | 370 | 349 | 329 |
| Rakentaminen | 188 | 196 | 161 | 160 | 181 | 117 |
| Kauppa ja majoitus | 249 | 260 | 250 | 236 | 241 | 216 |
| Liikenne | 136 | 128 | 125 | 75 | 112 | 95 |
| Rahoitus ja vakuutus | 60 | 82 | 125 | 58 | 72 | 107 |
| Yht.kunn.palvelut | 447 | 483 | 448 | 426 | 446 | 407 |

¹⁾ Vuonna 1980 ammatissa toimiva väestö

Kunnassa asuvien työssäkäyntikunta

| | 1985 | 1990 |
|---------------------------|------|------|
| Kunnassa asuvat työlliset | 2579 | 2340 |
| <i>Työssäkäyntikunta</i> | | |
| Sysmä | 2364 | 2000 |
| Muut kunnat yht. | 215 | 340 |
| joista | | |
| Hartola | 50 | 70 |
| Lahti | 29 | 61 |
| Heinola | 28 | 52 |

Rakennukset talotyypeittäin

| Talotyyppi | 1980 | | 1985 | | 1990 | |
|---------------------|-------------|----------|-------------|----------|-------------|----------|
| | Rakennuksia | Asuntoja | Rakennuksia | Asuntoja | Rakennuksia | Asuntoja |
| Kaikki rakennukset | 1930 | 2414 | 1963 | 2407 | 2095 | 2612 |
| Erilliset pientalot | 1703 | 1759 | 1636 | 1635 | 1712 | 1725 |
| Kytkeytyt pientalot | 16 | 124 | 38 | 244 | 70 | 356 |
| Asuinkerrostalot | 32 | 398 | 36 | 408 | 33 | 410 |
| Muut | 179 | 133 | 253 | 120 | 280 | 121 |

Asumistiheys

| | 1980 | 1985 | 1990 |
|-------------------------------|------|------|------|
| Asuntokuntia yht. | 2209 | 2265 | 2329 |
| Asuntokuntien keskikoko | 2.7 | 2.5 | 2.3 |
| Ahtaasti asuvia ¹⁾ | 707 | 541 | 417 |
| Huoneita/asuntokunta | 3.6 | 2.8 | 2.9 |
| Huoneita/henkilö | 1.3 | 1.1 | 1.2 |
| m ² /asuntokunta | 73.5 | 75.5 | 77.9 |
| m ² /henkilö | 26.9 | 29.9 | 33.3 |

¹⁾ Normi 4: Enemmän kuin 1 henkilö / huone, kun keittiötä ei lasketa mukaan

Työnantajasektori

| Työnantajasektori | 1980 | | 1985 | | 1990 | |
|--------------------|----------|-------|----------|-------|----------|-------|
| | Yhteensä | % | Yhteensä | % | Yhteensä | % |
| Palkansaajat | 1579 | 100.0 | 1600 | 100.0 | 1478 | 100.0 |
| Julkinen sektori | 503 | 31.8 | 533 | 33.3 | 526 | 35.5 |
| Valtio | 121 | 7.6 | 114 | 7.1 | 85 | 5.7 |
| Kunta | 344 | 21.7 | 398 | 24.8 | 419 | 28.3 |
| Valtioenemm. oy | 38 | 2.4 | 21 | 1.3 | 22 | 1.4 |
| Yksityinen sektori | 1064 | 67.3 | 995 | 62.1 | 952 | 64.4 |
| Tuntematon | 12 | 0.7 | 72 | 4.5 | 0 | 0.0 |

Työpaikan sijainti elinkeinoittain 1990

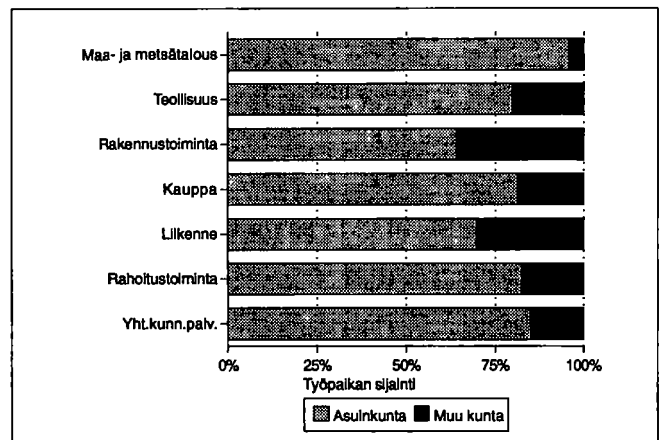

Kesämököt

| | 1980 | | 1990 | |
|----------------------------|----------|-------|----------|-------|
| | Yhteensä | % | Yhteensä | % |
| Kesämökkejä | 1681 | 100.0 | 2578 | 100.0 |
| <i>Omistajan kotikunta</i> | | | | |
| Sysmä | 276 | 16.4 | 475 | 18.4 |
| Läänin muu kunta | 80 | 4.7 | 138 | 5.3 |
| Muu kunta | 1076 | 64.0 | 1571 | 60.9 |

Asuntokuntien rakenne (%) vuosina 1980, 1985 ja 1990

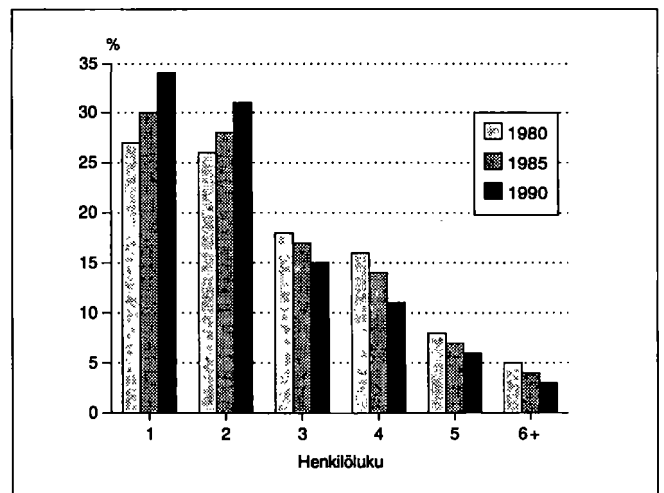

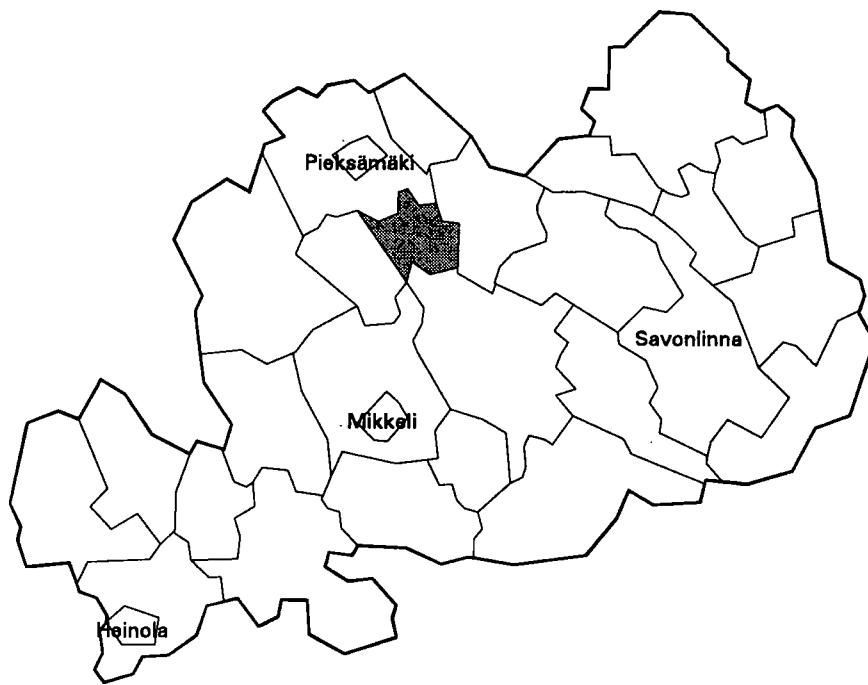

| | |
|--------------------------------------|---------------|
| Kehitysaluevyöhyke | II B-tukialue |
| Kantokyläluokka | 1 |
| Kokonaispinta-ala (km ²) | 318.6 |
| Maapinta-ala (km ²) | 263.2 |
| Väkiluku 1991 | 1387 |
| Asukastiheys (as/km ²) | 5 |
| Ruotsinkielisten osuus (%) | 0.0 |
| Väkilukuennuste 2000 | 1300 |
| Työttömyysaste 1992 | 19.0 |
| Työpaikkaomavaraisuus (%) | 80.9 |
| Veroäyrin hinta 1993 | 17.5 |
| Äyreiä/asukas 1991 | 39882 |

Väestörakenne

| Ikä | 1980 | | 1985 | | 1990 | |
|-------------|----------|--------|----------|--------|----------|--------|
| | Yhteensä | Miehiä | Yhteensä | Miehiä | Yhteensä | Miehiä |
| Koko väestö | 1767 | 868 | 1550 | 758 | 1407 | 698 |
| 0 - 6 | 111 | 65 | 103 | 51 | 90 | 45 |
| 7 - 14 | 181 | 86 | 132 | 73 | 125 | 69 |
| 15 - 29 | 386 | 217 | 301 | 160 | 220 | 128 |
| 30 - 44 | 296 | 153 | 285 | 160 | 284 | 154 |
| 45 - 64 | 488 | 238 | 411 | 204 | 370 | 189 |
| 65 - 74 | 187 | 70 | 190 | 65 | 190 | 77 |
| 75 + | 118 | 39 | 128 | 45 | 128 | 36 |

Pääasiallinen toiminta

| Pääasiallinen toiminta | 1980 ¹⁾ | | 1985 | | 1990 | |
|------------------------|--------------------|--------|----------|--------|----------|--------|
| | Yhteensä | Miehiä | Yhteensä | Miehiä | Yhteensä | Miehiä |
| Koko väestö | 1767 | 868 | 1550 | 758 | 1407 | 698 |
| Työvoima | 697 | 417 | 636 | 365 | 562 | 316 |
| Työlliset | .. | .. | 583 | 332 | 508 | 279 |
| Palkansaajat | 412 | 269 | 330 | 183 | 314 | 168 |
| Yrittäjät ym. | 266 | 143 | 253 | 149 | 194 | 111 |
| Työttömät | .. | .. | 53 | 33 | 54 | 37 |
| Työvoiman ulkopuolella | 1070 | 451 | 914 | 393 | 845 | 382 |
| 0 - 14 -vuotiaat | 292 | 151 | 235 | 124 | 215 | 114 |
| Opiskelijat | 144 | 62 | 118 | 43 | 89 | 40 |
| Eläkeläiset | 488 | 200 | 480 | 198 | 488 | 201 |
| Muut | 146 | 38 | 81 | 28 | 53 | 27 |

¹⁾ Vuonna 1980 työvoima = ammatissa toimiva väestö

Väestö taajamittain

| | 1980 | 1985 | 1990 |
|------------------------|------|------|------|
| Koko väestö | 1767 | 1550 | 1407 |
| Taajama-aste | 17.6 | 20.0 | 20.4 |
| Taajamaväestö | 311 | 311 | 288 |
| Kirkonkylä(Virtasalmi) | 311 | 311 | 288 |

Koulutusaste

| Koulutusaste | 1980 | | 1985 | | 1990 | |
|-----------------------|----------|--------|----------|--------|----------|--------|
| | Yhteensä | Miehiä | Yhteensä | Miehiä | Yhteensä | Miehiä |
| 15 vuotta täyttäneet | 1475 | 717 | 1315 | 634 | 1192 | 584 |
| Vain perusaste | 1086 | 518 | 893 | 415 | 777 | 374 |
| Väh. alempi keskiaste | 389 | 199 | 422 | 219 | 415 | 210 |
| Alempi keskiaste | 274 | 147 | 292 | 160 | 281 | 148 |
| Ylempi keskiaste | 79 | 34 | 97 | 46 | 99 | 48 |
| Vain yo-tutkinto | 35 | 15 | 35 | 13 | 25 | 8 |
| Korkea-aste | 36 | 18 | 33 | 13 | 35 | 14 |

Toimiala

| Toimiala | Työllinen työvoima ¹⁾ | | | Työpaikat | | |
|----------------------|----------------------------------|------|------|-----------|------|------|
| | 1980 | 1985 | 1990 | 1980 | 1985 | 1990 |
| Yhteensä | 697 | 583 | 508 | 578 | 480 | 411 |
| Maa- ja metsätalous | 286 | 266 | 189 | 275 | 252 | 179 |
| Teollisuus | 125 | 68 | 58 | 103 | 42 | 47 |
| Rakentaminen | 53 | 37 | 38 | 29 | 18 | 13 |
| Kauppa ja majoitus | 44 | 46 | 45 | 33 | 29 | 31 |
| Liikenne | 52 | 45 | 48 | 37 | 32 | 35 |
| Rahoitus ja vakuutus | 14 | 10 | 20 | 12 | 8 | 12 |
| Yht.kunn.palvelut | 102 | 103 | 92 | 83 | 93 | 76 |

¹⁾ Vuonna 1980 ammatissa toimiva väestö

Työnantajasektori

| Työnantajasektori | 1980 | | 1985 | | 1990 | |
|--------------------|----------|-------|----------|-------|----------|-------|
| | Yhteensä | % | Yhteensä | % | Yhteensä | % |
| Palkansaajat | 412 | 100.0 | 330 | 100.0 | 314 | 100.0 |
| Julkinen sektori | 168 | 40.7 | 132 | 40.0 | 142 | 45.2 |
| Valtio | 41 | 9.9 | 31 | 9.3 | 29 | 9.2 |
| Kunta | 80 | 19.4 | 87 | 26.3 | 102 | 32.4 |
| Valtioenemm. oy | 47 | 11.4 | 14 | 4.2 | 11 | 3.5 |
| Yksityinen sektori | 238 | 57.7 | 176 | 53.3 | 172 | 54.7 |
| Tuntematon | 6 | 1.4 | 22 | 6.6 | 0 | 0.0 |

Kunnassa asuvien työssäkäyntikunta

| | 1985 | 1990 |
|---------------------------|------|------|
| Kunnassa asuvat työlliset | 583 | 508 |
| <i>Työssäkäyntikunta</i> | | |
| Virtasalmi | 463 | 374 |
| Muut kunnat yht. joista | 120 | 134 |
| Pieksämäki | 60 | 70 |
| Pieksämäen mlk | 18 | 17 |
| Haukivuori | 6 | 6 |

Työpaikan sijainti elinkeinoittain 1990

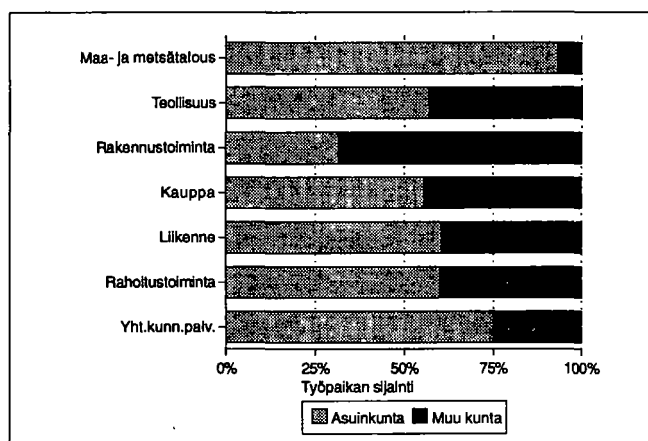

Rakennukset talotyypeittäin

| Talotyyppi | 1980 | | 1985 | | 1990 | |
|---------------------|-------------|----------|-------------|----------|-------------|----------|
| | Rakennuksia | Asuntoja | Rakennuksia | Asuntoja | Rakennuksia | Asuntoja |
| Kaikki rakennukset | 617 | 711 | 556 | 614 | 532 | 600 |
| Erilliset pientalot | 545 | 557 | 467 | 467 | 452 | 442 |
| Kytkeytyt pientalot | 13 | 88 | 17 | 96 | 23 | 111 |
| Asuinkerrostalot | 7 | 38 | 2 | 3 | 1 | 4 |
| Muut | 52 | 28 | 70 | 48 | 56 | 43 |

Kesämököt

| | 1980 | | 1990 | |
|----------------------------|----------|-------|----------|-------|
| | Yhteensä | % | Yhteensä | % |
| Kesämökkejä | 328 | 100.0 | 590 | 100.0 |
| <i>Omistajan kotikunta</i> | | | | |
| Virtasalmi | 53 | 16.1 | 100 | 16.9 |
| Läänin muu kunta | 127 | 38.7 | 222 | 37.6 |
| Muu kunta | 95 | 28.9 | 168 | 28.4 |

Asumistiheys

| | 1980 | 1985 | 1990 |
|-------------------------------|------|------|------|
| Asuntokuntia yht. | 621 | 567 | 556 |
| Asuntokuntien keskikoko | 2.7 | 2.6 | 2.4 |
| Ahtaasti asuvia ¹⁾ | 230 | 167 | 107 |
| Huoneita/asuntokunta | 3.5 | 2.8 | 2.9 |
| Huoneita/henkilö | 1.2 | 1.0 | 1.1 |
| m ² /asuntokunta | 70.8 | 75.8 | 79.6 |
| m ² /henkilö | 25.4 | 28.3 | 32.4 |

¹⁾ Normi 4: Enemmän kuin 1 henkilö / huone, kun keittiötä ei lasketa mukaan

Asuntokuntien rakenne (%) vuosina 1980, 1985 ja 1990

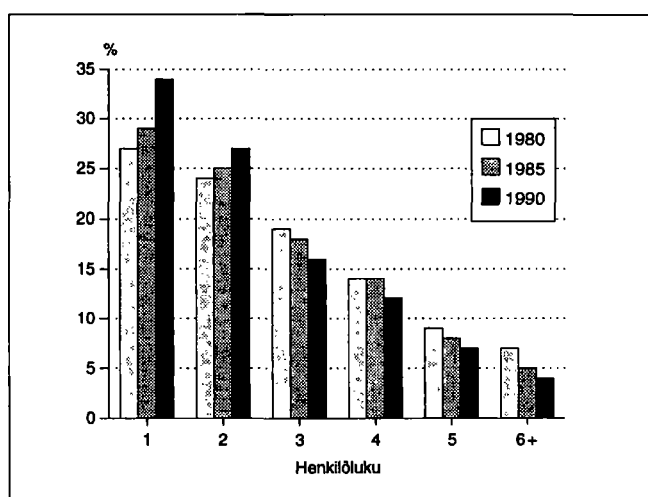

Liitteet – *Bilagor*

Käsitteitä ja taulukkohuomautukset

Laskenta-ajankohta on vaihdellut eri laskentavuosina. Vuonna 1980 laskentapäivä oli marraskuun 1., vuonna 1985 marraskuun 15. ja vuonna 1990 joulukuun 31. Taulukoiden ja kuvioiden tiedot ovat aina laskenta-ajankohdan tietoja, ellei erikseen ole toisin mainittu.

Kehitysaluevyöhyke

Valtioneuvosto on päättänyt (1373/88) aluepolitiikasta annetun lain (1168/88) nojalla kuntien kuulumisesta eri perusvyöhykkeisiin ja niiden tukialueisiin. Lain mukaan Suomi on jaettu neljään perusvyöhykkeeseen sekä nämä edelleen A- ja B-tukialueisiin paitsi neljäs perusvyöhyke, joka on jaettu tukialueeseen ja muuhun perusvyöhykkeeseen. Aluejako on viimeksi muuttunut 1.1.1990 valtioneuvoston päätöksellä (1282/89).

Kantokikylyluokka

Kuntien kantokikylyluokka vahvistetaan kalenterivuodeksi kerrallaan valtion ja kuntien välistä kustannusten jakoa varten sekä käytettäväksi muutoin kuntien taloudellisen kantokyvyn määrittämisen perusteena (Laki kuntien kantokikylyluokituksista, 649/85). Kunnat sijoitetaan kymmeneen kantokikylyluokkaan siten, että taloudelliselta kantokikylyltään heikoimmat kunnat sijoitetaan ensimmäiseen ja vahvimmat kymmenenteen kantokikylyluokkaan.

Väkilukuennuste 2000

Tilastokeskus laatii joka kolmas vuosi kunnittaisen väestöennusteen. Se kertoo, miten kunnan väkiluku muuttuu, jos väestömuutokset noudattavat oletettuja kehityslinjoja. Nykyisen ennusteen lähtökohta on vuoden 1990 lopun väkiluku iän ja sukupuolen mukaan. Syntyvyys-, kuolevuus- ja muuttoliiketoimet on laskettu pääosin vuosien 1987-1989 väestömuutostiedoista.

Ennuste perustuu seuraaviin oletuksiin syntyvyyden, kuolevuuden ja muuttoliikkeen kehityksestä ennustekaudella:

- syntyvyys pysyy vuosien 1987-1989 keskimääräis- tasolla vuodesta 1995 lähtien
- kuolevuuden on oletettu edelleen alenevan vuoteen 2010 niissä ikäryhmissä, joissa se on 1980-luvulla alentunut

- lähtömuuttokertoimet ja tulomuutto-osuudet on pidetty vakioina koko ennustekauden. Nettomaahanmuutto on 0 vuodesta 1994

Työttömyysaste 1992

Työttömyysasteella tarkoitetaan työttömän työvoiman prosenttiosuutta koko työvoimasta. Vuoden 1992 työttömyysaste perustuu Työministeriön lukuihin jokaisen kuukauden työttömien työnhakijoiden määrän keskiarvoon. Luku on suhteutettu vuoden 1990 väestölaskennan työvoiman määrään.

Työpaikkaomavaraisuus

Työpaikkaomavaraisuus kuvaa kunnassa sijaitsevien työpaikkojen (kunnassa työssäkävijien) suhdetta kunnassa asuvaan työlliseen työvoimaan. Tiedot perustuvat vuoden 1990 väestölaskentaan.

Veroäyrin hinta 1993

Kunnallislain (973/76, muutettu 527/82) mukaan kunnanvaltuusto vahvistaa varainhoitovuoden veroäyrin hinnan viimeistään edellisen vuoden marraskuun 16. päivänä. Veroäyrin hinnan määrittämisen perusteeksi otetaan varainhoitovuoden kunnallisverona koottavaksi arvioitu määrä jaetuna varainhoitovuoden tuloista määrättäväksi arvioitujen veroäyrien luvulla. Veroäyrin hinta vahvistetaan korotettuna täysiin penneihin taikka puoleen tai neljännespenniin päättyväksi luvuksi.

1.1.1993 yhdistettyjen kuntien osalta tämä tieto on sama molemmissa kunnissa.

Äyrijä/asukas 1991

Veroäyrimäärä kuvaa edellisessä kunnallisverotuksessa kunnalle kertynyttä äyrimäärää; luku suhteutetaan asukaslukuun. Tiedot ovat varainhoitovuodelta 1991 ja perustuvat kuntien tilinpäätöksiin. Joidenkin kuntien osalta tiedot voivat muuttua verotuksen oikaisun johdosta.

1.1.1993 yhdistettyjen kuntien osalta tämä tieto on sama molemmissa kunnissa.

Taulukot

Seuraavassa on esitetty julkaisun taulukot aakkosjärjestyksessä taulukon nimen mukaan. Kunkin taulukon kohdalla on selitetty taulukossa esiintyvät käsitteet ja käsitteissä mahdollisesti tapahtuneet muutokset vuosien 1980 ja 1990 välillä.

Asumistiheys

Taulukon perusjoukko on asutokunnat. Asutokunnan muodostavat kaikki samassa asuinhuoneistossa vakinaisesti asuvat henkilöt. Väestön keskusrekisterin mukaan vakinaisesti laitoksissa olevat, asunnottomat, ulkomailla ja tietyntoimissa olevat henkilöt eivät muodosta asutokuntia. Myöskään ne asutolarakennuksiksi luokitelluissa rakennuksissa vakinaisesti asuvat henkilöt, joiden asunto ei täytä asuinhuoneiston määritelmää, eivät muodosta asutokuntia. Vuoden 1980 väestölaskennassa näistä henkilöistä muodostettiin asutokuntia.

Taulukossa on ahtaasti asuvien asutokuntien lukumäärä, ei ahtaasti asuvien henkilöiden lukumäärää.

Asunto on normin 4 mukaan ahtaasti asuttu, jos siinä asuu enemmän kuin 1 henkilö huonetta kohti, kun keittiötä ei lasketa huonelukuun.

Asuntojen varustetaso

Asunnot jaotellaan varustetason mukaan seuraavasti:

Hyvin varustettu asunto

- Asunnossa on vesijohto, viemäri, lämminvesi, WC, peseytymistilat (suihku/kylpy tai huoneistokohtainen sauna) ja keskus- tai vesikeskuslämmitys

Puutteellisesti varustettu asunto

- Asunnosta puuttuu vain peseytymistilat ja/tai keskuslämmitys (tai sähkölämmitys)

Erittäin puutteellisesti varustettu asunto

- Asunnosta puuttuu jokin seuraavista varusteista: vesijohto, viemäri, lämminvesi tai WC.

Taulukkoa ei ole tehty alle 40 000 asukkaan kunnista.

Asutokunnan koko, ahtaasti asuvat

Taulukon perusjoukko on asutokunnat. Asutokunnat on taulukoitu asutokunnan koon mukaan. Lisäksi taulukossa on taulukoitu ahtaasti asuvat asutokunnat asutokunnan koon mukaan.

Asutokunta, ahtaasti asuvat, katso Asumistiheys

Taulukkoa ei ole tehty alle 40 000 asukkaan kunnista.

Asutokunnan koko, huoneluku

Taulukon perusjoukko on asutokunnat. Asutokunnat on taulukoitu asutokunnan koon mukaan ja asunnon huoneluvun mukaan. Huoneluvussa keittiötä ei ole laskettu mukaan huonelukuun.

Asutokunnat, ks. Asumistiheys

Taulukkoa ei ole tehty alle 40 000 asukkaan kunnista.

Hallintaperuste

Taulukon perusjoukko on asutokunnat. Asutokunnat on jaoteltu asunnon hallintaperusteen mukaan.

Taulukkoa ei ole tehty alle 10 000 asukkaan kunnista.

Huoneistotyyppi

Huone on ikkunallinen tila, jonka lattia-pinta-ala on vähintään 7 m² ja keskikorkeus vähintään 2 metriä. Eteistä, vilpolaa, makuuaukkoja tai muuta vastaavaa ei katsota huoneeksi.

Keittiö on huone, joka on sisustettu ruoanlaittoa varten. Alle 7 m² suuruinen ruoanlaittoa varten sisustettu tila katsotaan keittokomeroksi tai keittotilaksi.

Huoneistotyyppiryhmään 'Muut' sisältyvät asunnot, joissa huoneluku on 6 huonetta tai enemmän sekä asunnot, joiden huoneluku tai keittiötyyppi on tuntematon.

Asunnon pinta-ala on huoneiston lattiapinta-ala. Asunnon pinta-alaan lasketaan myös aputilojen (kodinhuone, vaatehuone, tms.), kylpyhuoneen, askarteluhuoneen, takahuoneen, huoneistokohtaisen saunan, pesu- ja pukuhuoneen pinta-ala sekä työtiloina käytetyt huoneet, jos niissä ei työskentele palkattuja työntekijöitä.

Asunnon pinta-alaan ei lasketa mukaan autotallia, kellaria, kalustamattomassa pohjakerroksessa olevaa saunatilaa, kylmää varastotilaa, parveketta, kuistia, vilpolaa, tuulikaappia eikä ullakon muita kuin asuintiloja.

Taulukkoa ei ole tehty alle 10 000 asukkaan kunnista.

Kesämökkit

Kesämökillä tarkoitetaan kiinteästi sijaintipaikalleen rakennettua vapaa-ajan asuinrakennusta tai asuinrakennusta, jota käytetään loma- tai vapaa-ajan asuntona. Liiketoimintaa palvelevia lomamökkejä, lomakyläiden rakennuksia ja siirtolapuutarhamökkejä ei lueta vapaa-ajan asuinrakennuksiksi.

Vuoden 1990 väestölaskennassa on kesämökeiksi luettu kaikki ne rakennukset, joiden käyttötarkoitus oli 31.12.1990 vapaa-ajan asuinrakennus tai joita ko. ajankohdalla käytettiin loma-asumiseen.

Tieto kesämökin omistajan kotikunnasta on vain yksityisten henkilöiden omistamilla mökeillä. Perikuntien, yritysten, yhteisöjen yms. omistamilla mökeillä ei ole kotikuntatietoa.

Koko maan ja läänien kohdalla on alueella olevien kesämökkien lukumäärän lisäksi lueteltu ne kunnat, joissa sijaitsevat eniten mökkejä.

Koulutusaste

Koulutukseksi katsotaan kaikki vähintään 400 tuntia kestävä perusasteen jälkeinen koulutus, joka on suoritettu loppuun. Aikuiskoulutusta, kuten työnantajan järjestämää koulutusta, järjestöjen ja yhdistysten antamaa koulutusta, kielikursseja, kirjeopetusta tms., ei tässä lueta koulutukseksi.

Koulutusastejaottelu noudattaa koulujärjestelmän rakennetta, jossa koulutus etenee vuosijaksottain alemmilta koulutuksen asteilta ylemmille. Mitä pidemmästä koulutuksesta on kysymys, sitä korkeampi on koulutusaste.

Kultakin henkilöltä on otettu huomioon vain yksi koulutus, joka on korkein suoritettu tutkinto tai samanasteisista tutkinnoista viimeksi suoritettu tutkinto. Poikkeuksena ovat ne tapaukset, jolloin henkilö on suorittanut ylioppilastutkinnon, joka luetaan ylemmän keskiasteen koulutukseksi, ja jonkin alemman keskiasteen ammatillisen tutkinnon. Tällöin koulutus määräytyy ammatillisen tutkinnon mukaan.

Koulustoitonnassa tapahtuu muutoksia ja uudistuksia. Koulutusluokitusta pidetään vuosittain ajan tasalla ottamalla siihen uusia koodeja ja koulutuksia sekä tarkistamalla nimikkeistöjä sen jälkeen, kun uusi koulutus on alkanut. Vuonna 1984 koulutusluokitukseen tehtiin peruskorjaus. Se johtui keskiasteen koulunuudistuksesta ja korkeakoulujen tutkinnon uudistuksesta. Suurimpia muutoksia olivat mm. ylioppilaspohjaisen insinöörin koulutus, joka siirtyi alemman kandidaattiasteen koulutuksesta alimman korkeaasteen koulutukseksi. Toinen merkittävä muutos on ylioppilasmaisterien koulutusasteen muuttaminen alimmasta korkea-asteesta ylemmäksi keskiasteeksi. Myös myöhemmin on tehty muutoksia koulutusluokitukseen. Siksi tietojen vertailukelpoisuuden vuoksi tämän julkaisun tauluissa myös vuosien 1980 ja 1985 tiedot on korjattu vastaamaan vuoden 1990 koulutusluokitusta. Siten ko. vuosien luvut voivat poiketa aiemmin julkaistuista luvuista.

Kunnassa asuvien työssäkäyntikunta

Perusjoukko taulukossa on kunnassa asuva työllinen työvoima. Työssäkäyntikunnalla tarkoitetaan sitä kuntaa, jossa henkilön työpaikka sijaitsee. Tauluun on tulostettu omassa kunnassaan työssäkävien lisäksi kunnan ulkopuolella työssäkävien määrä yhteensä sekä 3-5 yleisintä muuta työssäkäyntikuntaa suuruusjärjestyksessä.

Vuoden 1990 väestölaskennassa ei ole tehty eroa kiinteissä työpaikoissa tehtävän työn ja luonteeltaan liikkuvan työn välillä, vaan kaikki henkilöt on pyritty sijoittamaan johonkin toimipaikkaan työn luonteesta välittämättä. Myös vuosien 1980 ja 1985 osalta liikkuvaa työtä tekevien työssäkäyntikunnaksi on tässä määritetty heidän asuinkuntansa. Tarkemman työpaikan sijaintitiedon puuttuessa on henkilöt kiinnitetty asuinkuntaansa. Valtaosalla yrittäjistä työpaikan sijaintikunta on henkilön asuinkunta.

Taulukkoa ei ole tehty koko maan ja läänien tasolla.

Kunnassa työssäkävien asuinkunta

Perusjoukkona on kunnassa työssäkävät. Asuinkunnalla tarkoitetaan henkilön vakinaista kotikuntaa. Tauluun on tu-

lostettu kuntaan muualta tulevien määrä yhteensä sekä 3-5 yleisintä asuinkuntaa suuruusjärjestyksessä.

Taulukkoa ei ole tehty koko maan ja läänien tasolla eikä alle 10 000 asukkaan kunnista.

Lapsiperheet 1990

Taulukon perusjoukkona on lapsiperheet. Lapsiperheitä ovat perheet, joissa on vähintään yksi alle 18-vuotias lapsi.

Taulukkoa ei ole tehty alle 40 000 asukkaan kunnista.

Perhetyyppi

Perheen muodostavat yhdessä asuvat avio- tai avoliitossa olevat henkilöt ja heidän naimattomat lapsensa, jompikumpi vanhemmista naimattomine lapsineen sekä aviopuolisot ilman lapsia. Vuoden 1990 laskennassa perheisiin on luettu myös lapsettomat avoparit ja avoparit, joilla on vain ei-yh-teisiä lapsia.

Asuinkunnan muut henkilöt ovat perheeseen kuulumattomia. Lapseksi perhetilastossa katsotaan vanhempiensa kanssa asuvat naimattomat

- biologiset lapset,
- ottolapset sekä
- toisen puolison biologiset lapset ja ottolapset

Lapseksi ei luokitella kasvatilapsia eikä vain huoltosuhteesseen perustuvia lapsia.

Lapsiperheitä ovat perheet, joissa on vähintään yksi alle 18-vuotias lapsi.

Aviopari ilman lapsia tarkoittaa paria, jolla ei ole koskaan ollut lapsia tai jonka lapset eivät asu enää vanhempiensa kanssa.

Taulukkoa ei ole tehty alle 10 000 asukkaan kunnista.

Pääasiallinen toiminta

Pääasiallisen toiminnan käsite kuvaa henkilön toiminnan laatua. Väestö jaetaan pääasiallisen toiminnan perusteella työvoimaan kuuluviin ja työvoiman ulkopuolella oleviin. Vuoden 1980 laskennassa väestö jaettiin ammatissa toimiviin ja ammatissa toimimattomiin.

Päähymät voidaan edelleen jakaa alaryhmiin. Työvoima jakautuu työllisiin ja työttömiin. Vuonna 1980 ammatissa toimivien jakoa työllisiin ja työttömiin ei ole yleisesti käytetty.

Työvoiman ulkopuolella olevat (ammatissa toimimattomat) jakautuvat 0 - 14 -vuotiaisiin, opiskelijoihin, eläkeläisiin, varusmiehiin, kotitaloustyötä tekeviin ja muihin työvoiman ulkopuolella oleviin (ammatissa toimimattomiin). Vuoden 1980 laskennassa varusmiehet sisältyivät muihin ammatissa toimimattomiin ja vuoden 1990 laskennassa kotitaloustyötä tekeviä ei ole saatu erotelluksi, vaan he sisältyvät luokkaan 'Muut työvoiman ulkopuolella olevat'.

Siten ryhmä 'Muut työvoiman ulkopuolella olevat' sisältää varusmiehet, kotitaloustyötä tekevät ja henkilöt, jotka eivät

kuulu työvoimaan eivätkä ole 0 - 14 -vuotiaita, opiskelijoita tai eläkeläisiä.

Ammattiasemaltaan työlliset on jaettu palkansaajiin ja yrittäjiin.

Vuosien 1980 ja 1985 väestölaskennoista poiketen vuoden 1990 väestölaskennassa ei yrittäjiä ole voitu luokitella tarkemmin sen mukaan, onko kyseessä

- yrittäjä, jolla on palkattua työvoimaa,
- yksinäisyrittäjä tai ammatinharjoittaja vai
- yrittäjäperheenjäsen.

Näin ollen ryhmä 'yrittäjät ym.' sisältää sekä yrittäjät että näiden yrittäjäperheenjäsenet. Myös vuosien 1980 ja 1985 tiedoissa tässä julkaisussa ryhmä 'Yrittäjät ym' sisältää työnantajat, yksinäisyrittäjät ja yrittäjäperheenjäsenet.

Rakennusten ikä ja kerrosala

Rakentamisvuodella tarkoitetaan vuotta, jona rakennus valmistui käyttöön. Jos rakennuksessa on tehty sellaisia peruseräparannuksia, jotka ovat rinnastettavissa uudelleen rakentamiseen, rakentamisvuosi on peruseräparannusvuosi. Rakennukset ryhmitellään asuinrakennuksiin ja muihin rakennuksiin.

Taulukkoa ei ole tehty alle 40 000 asukkaan kunnista.

Rakennukset talotyypeittäin

Rakennukset ryhmitellään asuinrakennuksiin ja muihin rakennuksiin. Asuinrakennukset on ryhmitelty talotyyppiin mukaan seuraavasti:

Erilliset pientalot

- Ryhmään luetaan 1-2 asunnon asuintalot, paritalot sekä pientaloihin verrattavat erilliset asuinrakennukset.

Kytkeyty pientalot

- Ryhmään luetaan asuinrakennukset, joissa on vähintään kolme yhteen kytkettyä pientaloa. Ryhmä sisältää rivi- ja ketjutalot.

Asuinkerrostalot

- Ryhmä sisältää vähintään kolmen asunnon talot, joissa ainakin kaksi asuntoa sijaitsee päällekkäin ja jotka eivät kuulu edellisiin luokkiin.

Muita rakennuksia ovat rakennukset, joiden pääasiallinen käyttötarkoitus on muu kuin asuminen.

Sosioekonominen asema

Sosioekonominen asema -luokitus kuvaa väestön jakautumista sosiaaliselta ja taloudelliselta asemaltaan erilaisiin ryhmiin. Tarkoituksena on ollut luoda mahdollisimman konkreettisia ja yhtenäisiä ryhmiä. Luokitus perustuu tietoihin henkilön pääasiallisesta toiminnasta, ammatista, ammattiasemasta, toimialasta sekä työnantajasektorista.

Vuoden 1990 väestölaskennassa ei ole voitu tehdä jakoa työnantajiin ja yksinäisyrittäjiin, vaan nämä molemmat ryhmät sisältyvät ryhmään 'Yrittäjät'.

Taulukkoa ei ole tehty alle 10 000 asukkaan kunnista.

Toimiala

Henkilön toimiala määräytyy hänen työpaikkansa toimialan mukaan. Kaikki samassa toimipaikassa työskentelevät saavat saman toimialan ammatistaan riippumatta. Työpaikan toimiala on määritetty kullekin toimipaikalle Tilastokeskuksen toimialaluokituksen mukaisesti. Itsenäiselle ammatinharjoittajalle toimiala on määritetty toiminnan laadun mukaan.

Työllisillä tarkoitetaan alueella asuvaa työllistä työvoimaa (vuonna 1980 ammatissa toimivia). Työpaikoilla puolestaan tarkoitetaan alueella työssäkäyviä riippumatta heidän asuinpaikastaan.

Toimitilat

Toimitilalla tarkoitetaan yrityksen, toiminimen, järjestön, viranomaisen tms. hallinnassa olevaa rakennuksen tilaa, jota käytetään muuhun kuin asumiseen. Kaikki saman haltijan samassa rakennuksessa olevat toimitilat katsotaan yhdeksi toimitilaksi, jos niitä käytetään samaan tarkoitukseen. Eri rakennuksessa olevat tilat ovat aina eri toimitiloja. Jos sama tila on useamman liikeyrityksen tai vastaavan käytössä, se on jaettu erillisiksi toimitiloiksi.

Toimitilan pääasiallinen käyttötarkoitus määräytyy sen mukaan, mihin suurinta osaa toimitilan pinta-alasta käytetään.

Toimitilan pinta-alaan luetaan kaikki se ala, joka samalla toimitilan haltijalla on samassa rakennuksessa ja jota käytetään samaan tarkoitukseen. Jos samalla toimitilan haltijalla on esim. rakennuksen eri kerroksissa tiloja, jotka eivät ole suorassa yhteydessä toisiinsa, tarkoitetaan pinta-alalla eri kerroksissa olevien tilojen yhteispinta-alaa. Pinta-ala laskeaan seinien sisäpinoista.

Taulukkoa ei ole tehty alle 10 000 asukkaan kunnista.

Työnantajasektori

Taulun perusjoukkona on kunnassa asuva työllinen työvoima (vuonna 1980 ammatissa toimivat). Työnantajasektori luokitus kuvaa työpaikan omistajuutta ja yritysmuotoa. Sen avulla voidaan tehdä jako mm. julkisen ja yksityisen sektorin välillä.

Ulkomaan kansalaiset

Taulukon perusjoukko on ulkomaan kansalaiset vuosina 1985 ja 1990. Kansalaisuudella tarkoitetaan henkilön lailista kansalaisuutta tietystä maasta.

Taulukkoa ei ole tehty alle 40 000 asukkaan kunnista.

Vakinaiset ja tilapäiset asukkaat 1990

Henkilöllä voi vakinaisen asuinpaikan lisäksi olla tilapäinen asuinpaikka asunnossa, jossa hän ilmoituksensa mukaan asuu tilapäisesti vähintään kolme kuukautta. Tilapäisesti asuvan vakituinen asuinpaikka on Suomessa tai ulkomailla. Myös asunnottomat voivat kuulua kunnassa vakinaisesti asuvaan väestöön. Tieto henkilön asuinpaikasta on saatu väestön keskusrekisteristä.

Virallisella väkiluvulla tarkoitetaan tässä kunnassa vakinaisesti asuneita laskentahetkellä 31.12.1990.

Luokka 'Tilapäisesti läsnä' tarkoittaa henkilöitä, jotka asuvat kunnassa tilapäisesti ja joiden vakinainen asuinpaikka on jokin muu kunta.

Luokka 'Tilapäisesti poissa' tarkoittaa henkilöitä, jotka asuvat kunnassa vakinaisesti, mutta ovat jossakin muussa kunnassa tilapäisesti.

Todellisella väkiluvulla tarkoitetaan tässä tulosta, joka saadaan kun virallisen väkiluvun ja tilapäisesti läsnäolevien summasta vähennetään tilapäisesti poissaolevat.

Tieto tilapäisestä asumisesta on vain vuodelta 1990.

Taulukkoa ei ole tehty koko maan ja läänien osalta eikä alle 10 000 asukkaan kunnista.

Valtionveronalaiset tulot/henkilö, mk

Tiedot perustuvat verohallituksen verotusrekisterin valtionveronalaisia tuloja koskeviin tietoihin.

Taulukkoa ei ole tehty alle 10 000 asukkaan kunnista.

Väestönmuutokset

Väkilukutiedot ovat vuoden viimeisen päivän tietoja. (Vrt. taulukko Väestörakenne)

Väkiluvun muutos on syntyneiden enemmyyden, netto-maassamuuton, nettosiirtolaisuuden ja väkiluvun korjausten summa. Väkiluvun korjaukset aiheutuvat siitä, että maassa

asuvan henkilön asuinkunta muutetaan tuntemattomasta joksikin kunnaksi tai päinvastoin.

Nettomaassamuutolla tarkoitetaan kunnan tulo- ja lähtömuuton erotusta, jolloin otetaan huomioon vain Suomessa tapahtuneet muutot.

Nettosiirtolaisuudella tarkoitetaan kunnasta ulkomaille muuttaneiden ja kuntaan ulkomailta tulleiden erotusta.

Taulukkoa ei ole tehty koko maan ja läänien osalta eikä alle 10 000 asukkaan kunnista.

Väestörakenne

Ikä tarkoittaa henkilön ikää kokonaisina vuosina laskentajankohtana eli 1.11.1980, 15.11.1985 ja 31.12.1990.

Väestö taajamittain

Taajamaksi määritellään kaikki vähintään 200 asukkaan rakennusryhmät, joissa rakennusten välinen etäisyys ei yleensä ole yli 200 metriä. Taajamien rajauksissa otetaan huomioon asuinrakennusten lisäksi mm. liike-, toimisto- ym. työpaikkoina käytettäviä rakennuksia.

Taajamien rajaus on tehty hallinnollisista aluejaoista riippumatta. Siten taajama voi ulottua useamman kunnan alueelle.

Taajama-aste tarkoittaa taajamissa asuvien osuutta koko väestöstä.

Koko maan ja läänien kohdalla on lueteltu asukasluvultaan 10 suurinta taajamaa vuonna 1990 ja niiden väestömäärät vuosilta 1980 ja 1985.

Kuviot

Seuraavassa on esitetty julkaisun kuviot aakkosjärjestyksessä kuvion nimen mukaan.

Asuntojen varusteet

Kuvion perusjoukkona on asuntokanta. Kuviossa on esitetty %-osuudet siitä, kuinka suuressa osassa asunnoista on ko.varusteet vuosina 1985 ja 1990.

Asuntokuntarakenne (%) vuosina 1980, 1985 ja 1990

Kuvion perusjoukko on asuntokunnat. Kuviossa on esitetty erikokoisten asuntokuntien osuudet kaikista asuntokunnista vuosina 1980, 1985 ja 1990.

Lapsiperheet lapsiluvun mukaan 1980, 1985 ja 1990

Kuvion perusjoukko on lapsiperheet. Lapsiperheitä ovat perheet, joissa on vähintään yksi alle 18-vuotias lapsi. Ku-

viossa on esitetty eri kokoisten lapsiperheiden %-osuudet kaikista lapsiperheistä vuosina 1980, 1985 ja 1990.

Rakennusten kerrosala rakentamisvuoden mukaan 1990

Rakennuksen kerrosalaan luetaan kerrosten pinta-alat ja se ullakon tai kellarikerrosten ala, jossa on asuin- tai työhuoneita tai muita rakennuksen pääasiallisen käyttötarkoituksen mukaisia tiloja.

Kerroksen ala on vaakasuora pinta-ala, jota rajoittavat kerrosten seinien ulkopinnat tai niiden ajateltu jatke ulkoseinien pinnassa olevien aukkojen ja koristeosien osalta.

Rakentamisvuodella tarkoitetaan vuotta, jona rakennus valmistui käyttökuntoon. Jos rakennuksessa on tehty sellaisia peruseräparannuksia, jotka ovat rinnastettavissa uudelleen rakentamiseen, rakentamisvuosi on peruseräparannusvuosi.

Työpaikan sijainti elinkeinoittain 1990

Kuvion perusjoukkona on kunnassa asuva työllinen työvoima vuonna 1990. Kuviossa on esitetty elinkeinoittain asuinkunnassa työssäkävien ja asuinkunnan ulkopuolella työssäkävien %-osuudet.

Työvoiman koulutusaste 1990

Perusjoukko on työvoima 1990. Työvoimaan luetaan kaikki 15-74 -vuotiaat henkilöt, jotka laskentaviikolla olivat työllisiä tai työttömiä.

Väestö 5-vuotisikäluokittain 1990

Kuvion perusjoukko on kunnassa asuva väestö. Väestörakenne on esitetty väestöpyramidina 5-vuotisikäluokittain, paitsi yli 84-vuotiaat ovat yhtenä luokkana.

Yksinasuvien osuus ikäluokittain 1990

Kuvion perusjoukko on yksinasuvat yli 15-vuotiaat henkilöt. Kuviossa on esitetty yksinasuvien miesten ja naisten osuudet kunkin ikäluokan koko väestöstä.

Kartat

Asukkaita/km²

Koko maan ja Jäämien yhteydessä on esitetty kunnittain asukastiheys km² kohti. Tieto on vuodelta 1990.

Huoltosuhte

Väestörakennetta mitataan ns. huoltosuhteella, jossa lasketaan kuinka monta työvoiman ulkopuolella olevaa ja työttöntä alueella on sataa työllistä kohti.

Kartta on tehty yli 40 000 asukkaan kunnista osa-alueittain sekä lääneistä ja koko maasta kunnittain.

Sijaintikartta

Jokaisen kunnan sijainti läänissään on esitetty varjostettuna. Lisäksi karttaan on merkitty läänin suurimmat kaupungit.

Tulot/asuntokunta 1990

Kartassa on esitetty valtionveronalaiset tulot asuntokuntaa kohti.

Kartta on tehty yli 40 000 asukkaan kunnista osa-alueittain sekä lääneistä ja koko maasta kunnittain.

Bilaga 1

Begrepp och tabellanmärkningar

Räkningstidpunkten har varierat från ett räkningår till ett annat. År 1980 var den 1 november räkningdag, år 1985 den 15 november och år 1990 den 31 december. Uppgifterna i tabellerna och figurerna gäller alltid räkningstidpunkten, om inte annat uppges.

Utvecklingsområdeszon

Statsrådet har på basis av lagen om regionalpolitik (1168/88) fastslagit (1373/88) till vilka baszoner kommunerna hör och vilka dessas stödområden är. Enligt lagen har Finland delats in i fyra baszoner och bortsett från den fjärde baszonen, som är indelad i stödområde och övrig baszon, har baszonerna ytterligare delats i A- och B-stödområden. Områdesindelningen ändrades senast med statsrådsbeslut 1.1.1990 (1282/89).

Bärkraftsklass

Kommunernas bärkraftsklasser bekräftas för ett kalenderår i taget. Bärkraftsklasserna används som grund för fördelningen av kostnader mellan staten och kommunerna och i övrigt för fastslagande av kommunernas ekonomiska bärkraft (Lag om kommunernas bärkraftsklassificering, 649/85). Kommunerna indelas i tio bärkraftsklasser på så sätt att de kommuner som har den sämsta bärkraften placeras i den första bärkraftsklassen och de som har den bästa bärkraften i den tionde bärkraftsklassen.

Befolkningsprognosen 2000

Statistikcentralen gör vart tredje år upp en kommunvis befolkningsprognos. Den visar hur folkmängden i kommunen förändras om befolkningsrörelsen följer de väntade utvecklingslinjerna. Utgångspunkten för den nuvarande befolkningsprognosen är folkmängden i slutet av 1990 efter ålder och kön. Koefficienterna för nativitet, dödlighet och flyttningsrörelse har huvudsakligen räknats ut på basis av uppgifterna om befolkningsrörelsen åren 1987 - 1989.

Prognosen baserar sig på följande antaganden om nativitet, dödlighet och flyttningsrörelse under prognosperioden:

- nativiteten kommer från och med år 1995 att vara på medelnivån för åren 1987 - 1989
- dödligheten antas till år 2000 fortsätta sjunka i de åldersgrupper där den sjönk under 1980-talet
- koefficienterna för utflyttningen och inflyttningen är oförändrade under hela prognosperioden. Nettoinflyttningen är 0 från och med 1994

Relativt arbetslöshetstal 1992

Med arbetslöshetstalet avses den arbetslösa arbetskraftens procentuella andel av hela arbetskraften. Arbetslöshetstalet för år 1992 baserar sig på Arbetsministeriets uppgifter om det genomsnittliga antalet arbetslösa arbetssökande under varje månad. Uppgiften har relaterats till arbetskraftens storlek enligt 1990 års folkräkning.

Skatteörets storlek 1993

Enligt kommunallagen (937/76, ändrad 527/82) fastslår kommunfullmäktige skatteörets storlek för finansåret senast den 16 november föregående år. Skatteörets storlek bestäms utgående från en uppskattning av den kommunal-skatt som kommer att bäras upp under finansåret dividerad med det uppskattade antalet skatteören som skall uppbäras under finansåret. Skatteörets storlek fastslås efter avrundning uppåt till närmaste hela, halva eller fjärdedels penni.

För de kommuner som sammanslagits 1.1.1993 gäller samma uppgift för båda kommunerna.

Skatteören/invånare 1991

Skatteörets storlek beskriver den mängd skatteören som kommunen uppburit under den föregående kommunalbeskattningen; talet relateras till invånarantalet. Uppgifterna gäller finansåret 1991 och baserar sig på kommunernas bokslut. För en del kommuners del kan uppgifterna ändras som en följd av skatterättelse.

För de kommuner som sammanslagits 1.1.1993 gäller samma uppgift för båda kommunerna.

Tabeller

I det följande presenteras publikationstabellerna i alfabetisk ordning enligt tabellens namn. Vid varje tabell finns en förklaring till de begrepp som används och en utredning av eventuella förändringar i dessa mellan 1980 och 1990.

Arbetsgivarsektor

Populationen i tabellen är den sysselsatta arbetskraft som bor i kommunen (år 1980 de yrkesverksamma). Klassificeringen av arbetsgivarsektor beskriver arbetsplatsernas ägarförhållande och företagsform. Med dess hjälp kan man bl.a. göra en indelning i den offentliga och den privata sektorn.

Barnfamiljer 1990

Populationen i tabellen är barnfamiljer. Barnfamiljer är familjer med minst ett barn som inte fyllt 18 år.

Det har inte utarbetats någon tabell över kommuner med mindre än 40 000 invånare.

Befolkningen i tätorter

Som tätort definieras alla byggnadsgrupper med minst 200 boende, där avståndet mellan byggnaderna inte i vanliga fall är mer än 200 meter. Vid avgränsningen av tätorter beaktas förutom bostadsbyggnader bl.a. affärs- och kontorsbyggnader o.dyl. som utnyttjas som arbetsplatser.

Tätorterna har avgränsats oberoende av administrativa områdesindelningar. Detta innebär att en tätort kan överskrida kommungränser.

Med tätortsgrad avses den andel av hela befolkningen som bor i tätorter.

I fråga om hela landet och länen finns det en förteckning över de 10 tätorter som har det största antalet invånare och folkmängden i dessa åren 1980 och 1985.

Befolkningsrörelsen

Uppgifterna om folkmängd gäller den sista dagen i året. (Jfr tabellen Befolkningsstruktur.)

Förändringen i folkmängden är summan av födelseöverskottet, nettoflyttningen, nettoutflyttningen och korrigeringar av folkmängden. Korrigeringarna av folkmängden föranleds av att en persons bostadskommun ändras från okänd till någon viss kommun eller tvärtom.

Med nettoflyttning avses skillnaden mellan inflyttningen till en kommun och utflyttningen från en kommun. Bara flyttningar inom landet beaktas.

Med nettoutflyttning avses skillnaden mellan de personer som flyttat utomlands från kommunen och de personer som flyttat till kommunen från utlandet.

Det har inte utarbetats någon tabell på riks- och länsnivå och inte över kommuner med under 10 000 invånare.

Befolknings sammansättning

Ålder innebär en persons ålder i hela år vid räkningstidpunkten, dvs. 1.11.1980, 15.11.1985 och 31.12.1990.

Boendetäthet

Populationen i tabellen är bostadshushåll. Ett bostadshushåll består av samtliga personer som stadigvarande bor i samma bostadslägenhet. Enligt det centrala befolkningsregistret bildar inte sådana personer bostadshushåll som stadigvarande bor på anstalt, är bostadslösa, bor utomlands eller vars vistelseort är okänd. Personer som stadigvarande bor i byggnader som klassificerats som internat bildar inte heller bostadshushåll, om deras bostad inte uppfyller definitionen av bostadslägenhet. I 1980 års folkräkning bildade dessa personer bostadshushåll.

Uppgiften i tabellen gäller antalet trångbodda bostadshushåll, inte antalet trångbodda personer.

En bostad är enligt norm 4 trångt bebodd om den hyser fler än en person per rum, då köket inte räknas med.

Bostadshushållets storlek, rumsantal

Populationen i tabellen är bostadshushåll. Bostadshushållen har tabellerats efter storlek och antalet rum. Köket räknas inte med i rumsantalet.

Bostadshushåll, se Boendetäthet

Det har inte utarbetats någon tabell över kommuner med under 40 000 invånare.

Bostadshushållets storlek, trångbodda

Populationen i tabellen är bostadshushåll. Bostadshushållen har tabellerats efter storlek. Dessutom ingår en tabellering över trångbodda hushåll efter storlek.

Bostadshushåll, trångbodda, se Boendetäthet

Det har inte utarbetats någon tabell över kommuner med under 40 000 invånare.

Bostadskommunen för personer som arbetar i kommunen

Populationen är de personer som arbetar i kommunen. Med bostadskommun avses en persons stadigvarande hemkommun. Tabellen omfattar det totala antalet personer som bor i någon annan kommun och de 3 - 5 vanligaste bostadskommunerna i storleksordning.

Det har inte utarbetats någon tabell på riks- och länsnivå och inte över kommuner med under 10 000 invånare.

Bostädernas utrustningsnivå

Bostäderna indelas efter utrustningsnivån på följande sätt:

Välutrustad bostad

- Bostaden har vattenledning, avlopp, varmvatten, WC, tvättutrymmen (dusch/bad eller bastu i bostaden) och central- eller vattencentraluppvärmning

Bristfälligt utrustad bostad

- Bostaden saknar bara tvättutrymmen och/eller centraluppvärmning (eller eluppvärmning)

Mycket bristfälligt utrustad bostad

- Bostaden saknar något av följande: vattenledning, avlopp, varmvatten eller WC

Det har inte utarbetats någon tabell över kommuner med under 40 000 invånare.

Byggnader efter hustyp

Byggnader grupperas i bostadsbyggnader och övriga byggnader. Bostadsbyggnaderna grupperas efter hustyp på följande sätt:

Fristående småhus

- Gruppen omfattar bostadshus med 1 - 2 bostäder, parhus och fristående bostadsbyggnader som är jämförbara med småhus.

Sammanbyggda småhus

- Gruppen omfattar bostadsbyggnader med minst tre sammanbyggda småhus. Rad- och kedjehus förs till denna grupp.

Flervåningsbostadshus

- Gruppen omfattar hus med minst tre bostäder av vilka minst två ligger ovanför varandra. En förutsättning är att husen inte förs till någon av grupperna ovan.

Övriga byggnader är sådana vars huvudsakliga användningsändamål är något annat än boende.

Byggnadernas ålder och våningsyta

Med byggnadsår avses det år då en byggnad blev färdig för användning. Om det har gjorts sådana ombyggen på en byggnad som kan jämföras med nybygge, är ombyggnadsåret byggnadsår. Byggnader grupperas i bostadsbyggnader och övriga byggnader.

Det har inte utarbetats någon tabell över kommuner med under 40 000 invånare.

Familjetyp

En familj består av två gifta eller samboende personer som bor tillsammans och deras ogifta barn, av en förälder med ogifta barn eller av äkta par utan barn. I 1990 års folkräkning räknades också barnlösa samboende par och samboende par med enbart icke-gemensamma barn som familjer.

Övriga personer i ett bostadshushåll hör inte till familjen. Som barn räknas i familjestatistiken barn som bor med sina föräldrar och som är ogifta

- biologiska barn,
- adoptivbarn och
- någonda makens biologiska barn och adoptivbarn.

Fosterbarn och barn som enbart omfattas av försörjningsförhållande klassificeras inte som barn.

Barnfamiljer är familjer med minst ett barn som inte fyllt 18 år.

Äkta par utan barn är par som aldrig har haft barn eller vars barn inte längre bor med sina föräldrar.

Det har inte utarbetats någon tabell över kommuner med under 10 000 invånare.

Fast och tillfälligt bosatta invånare 1990

En person kan utöver sin stadigvarande bostadsort ha en tillfällig bostadsort i en bostad, där han enligt anmälan bor tillfälligt i minst tre månader. En tillfälligt bosatt persons stadigvarande bostadsort är endera i Finland eller utomlands. Också bostadslösa kan höras till den fast bosatta befolkningen i en kommun. Uppgifterna om personernas bostadsort har tagits ur det centrala befolkningsregistret.

Med officiell folkmängd avses här de personer som var fast bosatta i kommunen vid räkningsstidpunkten 31.12.1990.

Gruppen "Tillfälligt närvarande" inbegriper personer som tillfälligt bor i kommunen och vars stadigvarande bostadsort är i någon annan kommun.

Gruppen "Tillfälligt frånvarande" inbegriper personer som är fast bosatta i kommunen men som tillfälligt vistas i någon annan kommun.

Med verklig folkmängd avses här det resultat man får då man från summan av den officiella och den verkliga folkmängden subtraherar de personer som tillfälligt är frånvarande.

Uppgiften om tillfälligt boende gäller bara år 1990.

Det har inte utarbetats någon tabell på riks- eller länsnivå och inte över kommuner med under 10 000 invånare.

Fritidshus

Med fritidshus avses fritidsbostadsbyggnad som är fast uppförd på platsen eller bostadsbyggnad som används som semester- eller fritidsbostad. Semesterstugor, byggnader i semesterbyar och stugor i koloniträdgårdar som tjänar af-färsverksamhet räknas inte som fritidsbostadsbyggnader.

I 1990 års folkräkning har alla byggnader vars användningssyfte 31.12.1990 var bostadsbyggnad för fritidsbruk eller som vid tidpunkten i fråga användes för semesterboende räknats som fritidshus.

Uppgiften om fritidshusägares hemkommun finns bara om stugor som ägs av privatpersoner. Det finns ingen uppgift om hemkommun för stugor som ägs av dödsbon, företag, samfund o.dyl.

På riks- och länsnivå finns utöver antalet fritidshus på området en förteckning över de kommuner där det fanns flest fritidshus.

Huvudsaklig verksamhet

Begreppet huvudsaklig verksamhet beskriver arten av en persons verksamhet. Befolkningen delas på basis av huvudsaklig verksamhet in i personer som hör till arbetskraften och personer som är utanför arbetskraften. I 1980 års folkräkning delades befolkningen in i yrkesverksamma och icke-yrkesverksamma.

Huvudgrupperna kan ytterligare delas in i undergrupper. Arbetskraften fördelas på sysselsatta och arbetslösa. Den indelning av yrkesverksamma i sysselsatta och arbetslösa, som tillämpades 1980, har inte allmänt använts.

De personer som är utanför arbetskraften (icke-yrkesverksamma) indelas i 0 - 14-åringar, studerande, pensionärer, värnpliktiga, personer som utför hushållsarbete och övriga personer som är utanför arbetskraften (icke-yrkesverksamma). I 1980 års folkräkning ingick värnpliktiga i övriga icke-yrkesverksamma och i 1990 års folkräkning kunde man inte särskilja personer som utförde hushållsarbete, utan de ingår i gruppen "Övriga utanför arbetskraften".

Detta innebär att gruppen "Övriga utanför arbetskraften" inbegriper värnpliktiga samt personer som utför hushållsarbete och personer som inte hör till arbetskraften men som inte är 0 - 14-åringar, studerande eller pensionärer.

På basis av yrkesställning har de sysselsatta indelats i löntagare och företagare.

Avvikande från 1980 och 1985 års folkräkningar har man inte i 1990 års folkräkning kunnat klassificera företagare efter om de är

- företagare med avlönad arbetskraft,
- ensamföretagare eller yrkesutövare eller
- medlemmar i företagarfamilj.

Detta innebär att gruppen "Företagare m.fl." inbegriper både företagare och medlemmarna i deras familjer. I motsvarande publikation från 1980 och 1985 inbegriper också gruppen "Företagare m.fl." arbetsgivare, ensamföretagare och medlemmar i företagarfamiljer.

Lägenhetstyp

Ett rum är ett utrymme med fönster, vars golvyta är minst 7 m² och medelhöjd minst 2 meter. Tambur, farstukvist, sovalkov eller annat liknande betraktas inte som rum.

Ett kök är ett rum som är utrustat för matlagning. Ett utrymme på mindre än 7 m², som är utrustat för matlagning, betraktas som kokvrå eller kokutrymme.

Till typgruppen "Övriga" hör bostäder med 6 rum eller fler samt bostäder med okänt rumsantal eller okänd kökstyp.

Till en bostads yta räknas också golvytan i hjälputrymmen (hemvårdsutrymme, klädrum e.dyl.), badrum, hobbyrum, brasrum, bastu i bostaden, tvätt- och omklädningsrum samt rum som används som arbetsutrymmen, om de inte används av avlönade anställda.

Till en bostads golvyta räknas inte garage, källare, bastu i omöblerad bottenvåning, kallt lagerutrymme, balkong, ve-

randa, farstukvist, vindfång och andra vindsutrymmen än bostadsutrymmen.

Det har inte utarbetats någon tabell över kommuner med under 10 000 invånare.

Näringsgren

En persons näringsgren bestäms enligt hans/hennes arbetsplats näringsgren. Alla som arbetar vid samma arbetsställe förs, oberoende av yrke, till samma näringsgren. Arbetsplatsens näringsgren har för varje arbetsställe definierats enligt Statistikcentralens näringsgrensindelning. För självständiga yrkesutövare har näringsgrenen bestämts enligt verksamhetens art.

Med sysselsatta avses den sysselsatta arbetskraft som bor inom området (år 1980 de yrkesverksamma). Med arbetsplatser avses däremot de personer som arbetar inom området, oberoende av deras bostadsort.

Pendlingskommun

Populationen i tabellen är den sysselsatta arbetskraft som bor i kommunen. Med pendlingskommun avses den kommun där en persons arbetsplats är belägen. Tabellen omfattar, förutom de personer som arbetar i sin hemkommun, det sammanlagda antalet personer som arbetar i någon annan kommun samt de övriga 3 - 5 vanligaste pendlingskommuner i storleksordning.

I 1990 års folkräkning gjordes det inte någon skillnad mellan arbete som utförs på en fast arbetsplats och arbete som till sin natur är rörligt. Man har i stället försökt placera in samtliga personer vid något arbetsställe utan att beakta arbetets natur. Också för de personer som enligt 1980 och 1985 års uppgifter hade rörligt arbete har här bostadskommunen fastslagits som pendlingskommun. I sådana fall då det saknas exaktare uppgift om var arbetsplatsen är belägen har personerna förts till sin bostadskommun. För majoriteten av företagarna är arbetsplatsen belägen i bostadskommunen.

Det har inte utarbetats någon tabell på riks- och länsnivå.

Socioekonomisk ställning

Klassificeringen av socioekonomisk ställning beskriver befolkningens fördelning på grupper som skiljer sig från varandra i fråga om social och ekonomisk ställning. Avsikten har varit att skapa så konkreta och enhetliga grupper som möjligt. Klassificeringen baserar sig på uppgifter om personernas huvudsakliga verksamhet, yrke, yrkesställning, näringsgren och arbetsgivarsektor.

I 1990 års folkräkning har man inte kunnat göra någon indelning i arbetsgivare och ensamföretagare, utan båda dessa grupper ingår i gruppen "Företagare".

Det har inte utarbetats någon tabell över kommuner med under 10 000 invånare.

Statsskattepliktiga inkomster/person, mk

Uppgifterna baserar sig på uppgifter om statsskattepliktiga inkomster som tagits ur skattestyrelsens beskattningsregister.

Det har inte utarbetats någon tabell över kommuner med under 10 000 personer.

Upplåtelseform

Populationen i tabellen är bostadshushåll. Bostadshushållen har fördelats efter upplåtelseform.

Det har inte utarbetats någon tabell över kommuner med under 10 000 invånare.

Utbildningsnivå

All slutförd utbildning efter grundnivån, som omfattar minst 400 timmar, räknas som utbildning. Vuxenutbildning, såsom utbildning som anordnas av arbetsgivare, utbildning som ges av organisationer och samfund, språkkurser, brevkurser e.dyl. räknas inte här som utbildning.

Indelningen i olika utbildningsnivåer följer samma uppbyggnad som skolsystemet, där utbildningen går i årsperioder från lägre utbildningsnivåer till högre. Ju längre en utbildning är, desto högre är utbildningsnivån.

Bara en utbildning har beaktats för varje person, nämligen den högsta avlagda examen eller den som avlagts senare av två examina på samma nivå. Ett undantag är de fall, där en person har avlagt studentexamen, som är en högre utbildning på mellannivå, och en yrkesexamen på lägre mellannivå. I sådana fall bestäms utbildningen enligt yrkesexamen.

Det sker förändringar och revideringar i utbildningsverksamheten. Utbildningsklassificeringen uppdateras årligen på så sätt att den kompletteras med nya koder och utbildningar och genom att nomenklaturerna granskas efter att en ny utbildning inletts. År 1984 gjordes det en grundlig korrigerings i utbildningsklassificeringen. Orsaken var mellanstadierformen och examensreformen inom högskolorna. Till de största förändringarna hörde att den studentbaserade ingenjörsutbildningen flyttades från lägre kandidatnivå till

Figurer

I det följande beskrivs de figurer som ingår i publikationen i alfabetisk ordning enligt figurens namn.

Andelen ensamboende efter åldersklass 1990

Populationen i figuren är de ensamboende personer som fyllt 15 år. Figuren visar den ensamboende andelen män och kvinnor i varje åldersklass av hela befolkningen.

lägsta högskolnivå. En annan betydande förändring var att studentmerkonomernas utbildningsnivå ändrades från lägsta högskolnivå till högre mellannivå. Det har också senare gjorts förändringar i utbildningsklassificeringen. För att uppgifterna i publikationen skall vara jämförbara sinsemellan har tabelluppgifterna för åren 1980 och 1985 korrigerats så att de motsvarar 1990 års utbildningsklassificering. Uppgifterna från 1980 och 1985 kan därför avvika från uppgifter som publicerats tidigare.

Utländska medborgare

Populationen i tabellen är utländska medborgare åren 1985 och 1990. Med medborgarskap avses en persons juridiska medborgarskap i ett visst land.

Det har inte utarbetats någon tabell över kommuner med under 40 000 invånare.

Verksamhetslokal

Med verksamhetslokal avses ett utrymme i en byggnad som ett företag, en firma, en organisation, en myndighet e.dyl. förfogar över och som används för något annat än boende. Alla verksamhetslokaler i en byggnad som har samma innehavare räknas som ett arbetsställe, om de används för samma ändamål. Utrymmen som ligger i olika byggnader utgör alltid separata arbetsställen. Om ett och samma utrymme utnyttjas av flera affärsföretag eller motsvarande har det delats in i olika arbetsställen.

En verksamhetslokals huvudsakliga användningsändamål definieras enligt vad största delen av utrymmets golvyta används för.

Till en verksamhetslokals golvyta räknas alla de ytor som en innehavare förfogar över i en byggnad och som används för samma ändamål. Om en och samma innehavare av en verksamhetslokal t.ex. har sådana utrymmen i olika våningar i en byggnad som inte är direkt anknutna till varandra, avser golvytan den totala golvytan i samtliga utrymmen i de olika våningarna. Golvytan räknas utgående från väggarnas inre ytor.

Det har inte utarbetats någon tabell över kommuner med under 10 000 invånare.

Arbetskraftens utbildningsnivå 1990

Populationen är arbetskraften 1990. Till arbetskraften räknas alla personer i åldern 15 - 74 år som under räkningsveckan var sysselsatta eller arbetslösa.

Arbetsplatsens belägenhet efter näringsgren 1990

Populationen i figuren är den sysselsatta arbetskraft som bodde i kommunen år 1990. Figuren visar de procentuella

andelarna sysselsatta som arbetar i bostadskommunen och i någon annan kommun efter näringsgren.

Barnfamiljer efter antalet barn åren 1980, 1985 och 1990

Populationen i figuren är barnfamiljer. Barnfamiljer är familjer med minst ett barn som inte har fyllt 18 år. Figuren visar den procentuella andelen barnfamiljer i olika storlek av alla barnfamiljer åren 1980, 1985 och 1990.

Befolkningen i 5-års åldersklasser 1990

Populationen i figuren är den befolkning som bor i kommunen. Befolkningsstrukturen visas som en befolkningspyramid med 5-års åldersklasser. Ett undantag utgörs av de personer som fyllt 84 år - de bildar en gemensam klass.

Bostadshushållens sammansättning (%) åren 1980, 1985 och 1990

Populationen i figuren är bostadshushåll. Figuren visar andelarna bostadshushåll i olika storlek av alla bostadshushåll åren 1980, 1985 och 1990.

Kartor

Försörjningskvoten

Befolkningsstrukturen mäts med den s.k. försörjningskvoten. Detta innebär att man räknar hur många personer per

Bostädernas utrustning

Populationen i figuren är bostadsbeståndet. Figuren visar de procentuella andelarna av bostäder med en viss utrustning åren 1985 och 1990.

Byggnadernas våningsyta efter byggnadsår 1990

Till en byggnads våningsyta räknas våningarnas golvyta och sådan yta i vinds- eller källarvåningar där det finns bostads- eller arbetsrum eller andra utrymmen i enlighet med byggnadens huvudsakliga användningsändamål.

En vånings yta är den vågräta golvyta som avgränsas av väggarnas yttre yta eller av sådana fortsättningar på ytterväggarnas yttre yta som man kan föreställa sig vid öppningar och utsmyckningar.

Med byggnadsår avses det år då en byggnad blev färdig för användning. Om det har gjorts sådana ombyggen på en byggnad som kan jämföras med nybygge, är ombyggnadsåret byggnadsår.

hundra sysselsatta inom ett område som är utanför arbetskraften eller arbetslösa.

Vuoden 1990 väestölaskennan julkaisut

Vuoden 1990 väestölaskennasta laaditaan yhdeksän julkaisua. Varsinaisten julkaisujen lisäksi tuotetaan Väestösarjassa otostietoja työvoimasta ja työmatkoista.

1. Väestön taloudellinen toiminta

Julkaisu sisältää tietoja väestön taloudellisesta toiminnasta. Tässä kuvataan väestön jakautumista esim. pääasiallisen toiminnan, elinkeinon ja ammattiaseman mukaan. Samoin tämä osa sisältää tietoa väestön koulutuksesta, tuloista sekä työpaikan sijainnista.

2. Työvoimamuutokset

Julkaisussa kuvataan työvoiman muutosvirtoja: väestön pääasiallisen toiminnan muutoksia, työelämään tulevien ikäluokkien sijoittumista, työmarkkinoilla tapahtuvia työpaikan vaihdoksia, siirtymisiä työllisyyden ja työttömyyden välillä sekä siirtymistä työvoiman ulkopuolelle.

3. Asuntokunnat ja perheet

Vuoden 1990 väestölaskennan Asuntokunnat ja perheet -julkaisu sisältää tietoja asuntokunnan viitehenkilöiden ja perheen miesten/naisten pääasiallisesta toiminnasta, tuloista, elinkeinosta, lapsiluvusta ja iästä. Lisäksi kuvataan asuntokuntien ja perheiden henkilölukua, perhetyyppejä, asuntokunnan kokoonpanoa ja lasten ikäjakaamaa. Samoin kuvataan lapsiväestöä isän tai äidin iän mukaan ja perheisiin kuulumattomia tulojen ja iän mukaan.

4. Rakennukset ja toimitilat

Julkaisu sisältää keskeisiä tietoja rakennuksista ja toimitiloista. Toimitilatietoja julkaistaan ensimmäisen kerran rekisteripohjaisina tilastoina. Edelliset tiedot ovat vuoden 1980 väestölaskennasta.

5. Kesämökkit

Väestölaskennan kesämökkijulkaisu sisältää tietoja kesämökeistä sekä niiden ominaisuuksista lääneittäisten ja seutukaava-alueittaisten taulukoiden lisäksi myös kunnittain.

6. Asunnot ja asuinolot

Sisältää keskeisiä tietoja suomalaisten asuinoloista sekä asuntojen määristä ja ominaisuuksista. Julkaisu sisältää ensimmäisen kerran tiedot erikseen myös tilapäisesti asutuista ja kokonaan asuinkäytön ulkopuolella olevista asunnoista.

7. Kuntatiedot

Kuntatason tietoja kaikilta laskennan ilmiöalueilta.

8. Ammatti ja sosioekonominen asema

Julkaisu sisältää tietoa väestön ja työvoiman ammattirakenteesta ja sosioekonomisesta asemasta. Lisäksi tässä julkaisussa on kuvattu myös asuntokuntien ja perheiden jakautumista ammatin ja sosioekonomisen aseman mukaan.

9. Vuoden 1990 väestölaskennan luotettavuus

Julkaisussa verrataan lomakekyselyssä saatuja tietoja rakennuksista, huoneistoista ja väestön taloudellisesta toiminnasta varsinaisen laskennan tietoihin. Vertailut tehdään koko maan lisäksi lääneittäin ja seutukaava-alueittain. Julkaisussa kerrotaan, miten laskenta- ja otosaineistosta saadut tiedot poikkeavat toisistaan ja mistä erot todennäköisesti johtuvat.

10. Otostietoja työvoimasta ja työmatkoista

Julkaisu sisältää tietoja väestön pääasiallisesta toiminnasta, ammattirakenteesta (sekä vuoden 1980 että 1987 luokituksella), sosioekonomisesta asemasta, työmatkasta sekä koko- ja osa-aikatyöstä. Tiedot ovat koko maasta, osa myös lääneistä, seutukaava-alueista ja pääkaupunkiseudusta.

11. Taajamat

Taajamat 1990-julkaisu sisältää väestölaskentatietoja vuoden 1990 lopun olosuhteiden mukaisesti rajatuista taajamista. Tietoja on taajamien pinta-aloista, väestörakenteesta, asumistiheydestä sekä asuinhuoneistojen ja rakennusten määrästä.

Bilaga 2

Publikationer om folkräkningen 1990

Elva publikationer utges om folkräkningen 1990. Med undantag av publikationerna *Uppgifter om kommuner* och *Urvalsuppgifter om arbetskraft och arbetsresor* är alla publikationer tvåspråkiga (finska – svenska) och de innehåller engelsk text.

1. Befolkningens ekonomiska verksamhet

Publikationen omfattar uppgifter om befolkningens ekonomiska verksamhet. Befolkningens fördelning efter t.ex. huvudsaklig verksamhet, näringsgren och yrkesställning beskrivs. Denna del innehåller även uppgifter om befolkningens utbildning, inkomster samt arbetsplatsens läge.

2. Arbetskraftsförändringar

Publikationen beskriver arbetskraftens förändringsflöden: förändringar i befolkningens huvudsakliga verksamhet, de nya årsklassernas placering i arbetslivet, byten av arbetsplats på arbetsmarknaden, övergång från sysselsättning till arbetslöshet samt utträde ur arbetskraften.

3. Bostadshushåll och familjer

Publikationen Bostadshushåll och familjer, som utges i samband med folkräkningen 1990 innehåller uppgifter om referenspersonernas och familjens mäns/kvinnors huvudsakliga verksamhet, inkomster, näringsgren, samt hur många och hur gamla barn de har. Dessutom beskrivs bostadshushållens och familjernas personantal, familjetyp, bostadshushållets struktur och barnens åldersfördelning. Likaså beskrivs barnpopulationen efter fars eller mors ålder samt personer som inte hör till familjer efter inkomster och ålder.

4. Byggnader och verksamhetslokaler

Publikationen omfattar uppgifter om byggnader och verksamhetslokaler efter användningssyfte. Uppgifter om verksamhetslokaler publiceras för första gången som registerbaserad statistik. De uppgifter som senast publicerats gällde 1980 års folkräkning.

5. Fritidshus

Publikationen omfattar uppgifter om fritidshus och deras egenskaper, som presenteras i tabellform länsvis, regionplaneområdesvis och kommunvis.

6. Bostäder och boendeförhållanden

Publikationen innehåller uppgifter om boendenivån i Finland samt om antalet bostäder och deras egenskaper. För första gången publiceras här separata uppgifter om tillfälligt bebodda och helt utanför boendebbruk varande bostäder.

7. Uppgifter om kommuner

Publikationen innehåller kommunvisa uppgifter om alla typer av företeelser som omfattas av folkräkningen.

8. Yrke och socioekonomisk ställning

Publikationen innehåller uppgifter om befolkningens och arbetskraftens yrkesstruktur och socioekonomisk ställning. Dessutom beskrivs bostadshushållens och familjernas fördelning efter yrke och socioekonomisk ställning.

9. Kvalitetsundersökning rörande folkräkningen 1990

Publikationen jämför uppgifter som erhållits om byggnader, bostäder och befolkningens ekonomiska verksamhet genom blankettundersökning med uppgifterna ur den egentliga folkräkningen. Jämförelserna görs för hela landet, och dessutom länsvis och regionplaneområdesvis. Publikationen beskriver på vilket sätt de uppgifter som erhållits ur folkräkningsmaterialet och urvalsmaterialet avviker från varandra och vad dessa skillnader sannolikt beror på.

10. Urvalsuppgifter om arbetskraft och arbetsresor

Publikationen innehåller uppgifter om befolkningens huvudsakliga verksamhet, yrkesstruktur (både enligt 1980 och 1987 års klassificering), socioekonomisk ställning, arbetsresor samt hel- och deltidsarbete. Uppgifterna gäller hela landet, och i vissa fall också olika län och regionplaneområden samt huvudstadsregionen.

11. Tätorter

Tätorter 1990 -publikationen innehåller folkräkningsuppgifter om tätorter som avgränsats enligt situationen i slutet av 1990. Publikationen innehåller uppgifter om tätorternas area, befolkningsstruktur, boendetäthet samt antalet bostadslägenheter och byggnader.

Kunnittaisen tilastopakettin taulut

Väestön taloudellinen toiminta

Kunnittaiset taulut

Väestö ja työvoima

- K 00** Yleistietoja väestöstä ja työvoimasta verrattuna koko maahan, lääniin, seutukaava-alueeseen ja saman suuruusluokan kuntiin 31.12.1990
- K 01** Väestö pääasiallisen toiminnan, sukupuolen, siviilisäädyn ja iän (5-v.) mukaan 31.12.1990
- K 01R** Ruotsinkielinen väestö pääasiallisen toiminnan, sukupuolen, siviilisäädyn ja iän (5-v.) mukaan 31.12.1990
- K 01S** Saamenkielinen väestö pääasiallisen toiminnan, sukupuolen, siviilisäädyn ja iän (5-v.) mukaan 31.12.1990
- K 02** Väestö sosioekonomisen aseman (2-nro), sukupuolen ja iän (5-v.) mukaan 31.12.1990
- K 02R** Ruotsinkielinen väestö sosioekonomisen aseman (2-nro), sukupuolen ja iän (5-v.) mukaan 31.12.1990
- K 02S** Saamenkielinen väestö sosioekonomisen aseman (2-nro), sukupuolen ja iän (5-v.) mukaan 31.12.1990
- K 03** Työvoima elinkeinon (2-nro), sukupuolen ja iän (5-v.) mukaan 31.12.1990
- K 03R** Ruotsinkielinen työvoima elinkeinon (2-nro), sukupuolen ja iän (5-v.) mukaan 31.12.1990
- K 05** Työllinen työvoima elinkeinon (20 luokkaa), ammattiaseman ja sukupuolen mukaan 31.12.1990
- K 06** Työllinen työvoima ammatin (4-nro), sukupuolen, iän ja valtionveronalaisten tulojen (mediaanitulot) mukaan 31.12.1990
- K 07** Työllinen työvoima sosioekonomisen aseman (2-nro), sukupuolen ja iän (5-v.) mukaan 31.12.1990
- K 11** 15 vuotta täyttänyt väestö koulutusasteen, sukupuolen ja iän (5-v.) mukaan 31.12.1990
- K 11R** Ruotsinkielinen 15 vuotta täyttänyt väestö koulutusasteen, sukupuolen ja iän (5-v.) mukaan 31.12.1990
- K 12** Työvoima koulutusasteen, sukupuolen ja iän (5-v.) mukaan 31.12.1990
- K 12R** Ruotsinkielinen työvoima koulutusasteen, sukupuolen ja iän (5-v.) mukaan 31.12.1990

K 13 15 vuotta täyttänyt väestö koulutuksen (4-nro) ja sukupuolen mukaan, erikseen työllinen ja työtön työvoima 31.12.1990

K 14 Työvoima koulutusalan ja -asteen sekä elinkeinon (10 luokkaa) mukaan 31.12.1990

K 15 Työvoima elinkeinon (10 luokkaa), ammattiaseman, tulotyyppin, sukupuolen ja vuoden 1990 valtionveronalaisten tulojen mukaan 31.12.1990

Työssäkäynti

K 20 Kunnassa työssäkäyvät elinkeinoittain (10 luokkaa) verrattuna koko maahan, lääniin, seutukaava-alueeseen ja saman suuruusluokan kuntiin 31.12.1990

K 21 Kunnassa asuva työllinen työvoima elinkeinon (10 luokkaa), sukupuolen ja työpaikan sijainnin mukaan sekä kunnassa työssäkäyvät elinkeinon, sukupuolen ja asuinpaikan sijainnin mukaan 31.12.1990

K 22 Kunnassa asuva työllinen työvoima työpaikan sijaintikunnan, sukupuolen ja elinkeinon (10 luokkaa) mukaan sekä nettopendelöinti kunnittain 31.12.1990

K 23 Kunnassa työssäkäyvät asuinkunnan, sukupuolen ja elinkeinon (10 luokkaa) mukaan sekä nettopendelöinti kunnittain 31.12.1990

K 24 Kunnassa työssäkäyvät elinkeinon (10 luokkaa), sukupuolen ja sosioekonomisen aseman (1-nro) mukaan sekä valtionveronalaiset tulot vuonna 1990 tulonsaajaa kohti 31.12.1990

K 25 Kunnan ulkopuolelta tuleva työllinen työvoima elinkeinon (10 luokkaa), sukupuolen ja iän (5-v.) mukaan 31.12.1990

K 26 Asuinkunnan ulkopuolella työssäkäyvät elinkeinon (10 luokkaa), sukupuolen ja iän (5-v.) mukaan 31.12.1990

Taulut saatavissa aluejaolla: koko maa, läänit, seutukaava-alueet, kunnat

Poikkeus: Taulut K 00, K 20, K 21, K 22, K 23, K 24, K 25, K 26: vain kunnittain. R-tilastot tulostetaan vain ruotsin- ja kaksikielisistä kunnista ja S-tilastot vain Enontekiön, Inarin, Sodankylän ja Utsjoen kunnista.

Osa-alueittaiset taulut

Väestö ja työvoima

- O 00** Yleistietoja osa-alueista 31.12.1990
- O 01** Väestö sukupuolen, iän (5-v.), pääasiallisen toiminnan ja ammattiaseman mukaan 31.12.1990
- O 01R** Ruotsinkielinen väestö sukupuolen, iän (5-v.), pääasiallisen toiminnan ja ammattiaseman mukaan 31.12.1990
- O 04** Työvoima sukupuolen ja sosioekonomisen aseman (1-nro) mukaan 31.12.1990
- O 05** Työvoima sukupuolen, vuoden 1990 valtionveronalaisten tulojen ja elinkeinon (10 luokkaa) mukaan 31.12.1990
- O 08** 15 vuotta täyttänyt väestö sukupuolen ja vuoden 1990 valtionveronalaisten tulojen mukaan 31.12.1990
- O 09** 15 vuotta täyttänyt väestö, erikseen työvoima, sukupuolen ja koulutusasteen mukaan 31.12.1990

Asuntokunnat ja perheet

Kunnittaiset taulut

- K 30** Asuntokunnat rakenteen ja henkilöluvun mukaan 31.12.1990
- K 31** Asuntokunnat viitehenkilön iän (5-v.), sukupuolen, siviilisäädyn ja kielen sekä asuntokunnan henkilöluvun mukaan 31.12.1990
- K 32** Perheet kielen, tyypin ja henkilöluvun mukaan 31.12.1990
- K 33** Perheet tyypin, vanhempien työvoimaan kuuluvuuden sekä alle 18-vuotiaiden lasten iän ja lukumäärän mukaan 31.12.1990
- K 34** Perheet äiti ja lapsia -perheissä naisen ja muissa perheissä miehen sosioekonomisen aseman sekä alle 18-vuotiaiden lasten iän ja lukumäärän mukaan sekä naisen ja viitehenkilön sosioekonomisen aseman mukaan 31.12.1990
- K 35** Asuntokunnat henkilöluvun ja vuoden 1990 valtionveronalaisten tulojen mukaan sekä valtionveronalaiset tulot henkeä kohti 31.12.1990
- K 36** Perheet äiti ja lapsia -perheissä naisen ja muissa perheissä miehen iän (5-v.) sekä vuoden 1990 valtionveronalaisten tulojen mukaan 31.12.1990

Työssäkäynti

- O 20** Alueella työssäkäyvät elinkeinoittain (10 luokkaa) 31.12.1990
- O 21** Alueella työssäkäyvät elinkeinon (2-nro), sukupuolen ja asuinpaikan sijainnin mukaan sekä alueella asuva työllinen työvoima elinkeinon (2-nro) mukaan 31.12.1990
- O 22** Työllinen työvoima asuinalueen, työpaikan sijaintialueen ja elinkeinon (10 luokkaa) mukaan 31.12.1990

Taajamittaiset taulut

Väestö ja työvoima

- T 00** Yleistietoja taajamista 31.12.1990
- T 00Y** Väestö ja työvoima sukupuolen sekä työllinen työvoima sukupuolen ja elinkeinon (10 luokkaa) mukaan 31.12.1990

Työssäkäynti

- T 20** Alueella työssäkäyvät sukupuolen ja elinkeinon (10 luokkaa) mukaan 31.12.1990

- K 37** Perheet, joissa työttömiä viikolla 25. – 31.12.1990, perhetyypin ja henkilöluvun mukaan 31.12.1990
- K 38** Perheet tyypin, naisen, lasten ja miehen iän (5-v) mukaan 31.12.1990
- K 39** Perheet miehen (äiti ja lapsia -perheissä naisen) oleskelukunnan, perhetyypin, miehen (äiti ja lapsia -perheissä naisen) kunnassa oleskelun tyypin mukaan sekä perheen henkilöluvun ja naisen kunnassa oleskelun tyypin mukaan 31.12.1990

Osa-alueittaiset taulut

- O 30** Perheet ja perheisiin kuulumattomat henkilöluvun ja vuoden 1990 valtionveronalaisten tulojen mukaan 31.12.1990
- O 31** Lapsiperheet ja alle 18-vuotiaat lapset perhetyypin, vanhempien työvoimaan kuuluvuuden ja lasten iän mukaan 31.12.1990
- O 32** Perheet, joissa alle 11-vuotiaita lapsia, sekä alle 11-vuotiaat lapset ikäluokittain (1-v) perhetyypin ja vanhempien pääasiallisen toiminnan mukaan 31.12.1990

Kunnittaiset taulut

- K 50** Asuntoväestö iän, sukupuolen ja asumistason mukaan 31.12.1990
- K 51** Asuntokunnat henkilöluvun ja talotyyppin mukaan 31.12.1990
- K 52** Asuntokunnat asunnon hallintaperusteen ja huone-luvun mukaan 31.12.1990
- K 53** Asuntokunnat henkilöluvun ja asunnon hallintape-rusteen mukaan 31.12.1990
- K 54** Asuntokunnat viitehenkilön iän ja asunnon hallin-taperusteen mukaan; ahtaasti asuvat asuntokunnat erikseen 31.12.1990
- K 55** Asuntokunnat viitehenkilön sosioekonomisen ase-man ja henkilöluvun sekä asunnon huoneluvun mukaan 31.12.1990
- K 56** Asuntokunnat asunnon talotyyppin, hallintaperus-teen ja asumistason mukaan 31.12.1990

- K 57** Asuntokunnat viitehenkilön sukupuolen, siviilisää-dyn, iän ja asumistason mukaan 31.12.1990
- K 58** Vanhusasuntokunnat viitehenkilön iän ja sukupuolen, asunnon pinta-alan, asumistiheyden ja vuoden 1990 valtionveronalaisten tulojen mukaan 31.12.1990
- K 59** Asuntokunnat elinvaiheen ja asumistason mukaan 31.12.1990

Osa-alueittaiset taulut

- O 50** Asuntokunnat henkilöluvun ja asuinrakennuksen talotyyppin mukaan 31.12.1990
- O 52** Asuntokunnat asumistason ja henkilöluvun mu-kaan 31.12.1990

Taajamataulu

- T 50** Asuntokunnat asumistason ja henkilöluvun mu-kaan 31.12.1990

Rakennus- ja asuntokanta

Kunnittaiset taulut

Asunnot

- K 70** Yleistietoja kunnan asuntokannasta verrattuna ko-ko maahan, lääniin, seutukaava-alueeseen ja saman kokoluokan kuntiin 31.12.1990
- K 71** Asunnot talotyyppin, asukkaiden iän ja hallintape-rusteen mukaan 31.12.1990
- K 72** Asunnot talotyyppin sekä huoneisto- ja keittiötyypin mukaan 31.12.1990
- K 73** Asunnot huoneluvun, keskipinta-alan ja talotyyppin mukaan; ahtaasti asutut ja vailla vakinaisia asuk-kaita olevat erikseen 31.12.1990
- K 74** Asunnot hallintaperusteen, varusteiden, huonelu-vun ja keskikoon mukaan 31.12.1990
- K 75** Asunnot ja asuntoväestö talotyyppin ja huoneiston varusteiden mukaan 31.12.1990
- K 76** Asuntojen lukumäärä ja keskikoko talotyyppin, va-rustetason ja rakentamis- tai perusparannusvuoden mukaan 31.12.1990
- K 78** Asunnot pinta-alaluokittain talotyyppin mukaan 31.12.1990
- K 79** Asunnot talotyyppin, lämmitystavan ja lämmitysai-neen mukaan 31.12.1990

Rakennukset

- K 80** Rakennukset pääasiallisen käytön, rakennusaineen ja rakentamis- tai perusparannusvuoden mukaan 31.12.1990
- K 81** Rakennukset pääasiallisen käytön, lämmitystavan ja -aineen mukaan 31.12.1990
- K 82** Rakennukset varusteiden ja kerrosluvun mukaan 31.12.1990

Toimitilat

- K 84** Toimitilat käyttötarkoituksen ja rakentamis- tai perusparannusvuoden mukaan 31.12.1990
- K 85** Toimitilojen pinta-ala rakennuksen käyttötarkoi-tuksen, toimitilan käyttötarkoituksen ja rakentamis-tai perusparannusvuoden mukaan 31.12.1990
- K 86** Toimitilat käyttötarkoituksen ja pinta-alan käytön mukaan 31.12.1990
- K 87** Toimitilat käyttötarkoituksen ja hallintamuodon mukaan 31.12.1990

Kesämökäit

- K 90** Yleistietoja kesämökeistä 31.12.1990
- K 91** Kesämökäit varusteiden, lämmityksen ja rakenta-mis- tai perusparannusvuoden mukaan 31.12.1990

- K 92** Kesämökit pinta-alan ja rakentamis- tai perusparannusvuoden mukaan 31.12.1990
- K 93** Kesämökit omistajan kotikunnan ja rakentamis- tai perusparannusvuoden mukaan 31.12.1990
- K 94** Yksityisten ja perikuntien omistamat kesämökit sijaintikunnan ja rakentamis- tai perusparannusvuoden mukaan 31.12.1990

Osa-alueittaiset taulut

Asunnot

- O 70** Asunnot talotyypin, varustetason ja rakentamis- tai perusparantamisvuoden mukaan 31.12.1990
- O 71** Asunnot hallintaperusteen, talotyypin ja varustetason mukaan 31.12.1990
- O 72** Asunnot huoneluvun, talotyypin ja hallintaperusteen mukaan 31.12.1990

Rakennukset

- O 80** Rakennusten lukumäärä käyttötarkoituksen ja rakentamis- tai perusparannusvuoden mukaan 31.12.1990
- O 81** Rakennusten kerrosalat käyttötarkoituksen ja rakentamis- tai perusparannusvuoden mukaan 31.12.1990

- O 82** Rakennusten lukumäärä käyttötarkoituksen, lämmitystavan ja -aineen mukaan 31.12.1990

- O 83** Rakennusten kerrosalat käyttötarkoituksen, lämmitystavan ja -aineen mukaan 31.12.1990

Toimitilat

- O 84** Toimitilat käyttötarkoituksen ja pinta-alan mukaan 31.12.1990
- O 85** Toimitilat rakennuksen käyttötarkoituksen ja rakentamis- ja perusparannusvuoden mukaan 31.12.1990

Kesämökit

- O 90** Kesämökit rakentamis- tai perusparannusvuoden mukaan 31.12.1990
- O 91** Kesämökit pinta-alaluokittain 31.12.1990

Osa-alue tietoja tuotetaan vain niistä kunnista, joissa koordinaattitiedon taso on riittävän kattava.

Taajamataulu

Asunnot

- T 70** Asunnot talotyypin, varustetason ja rakentamis- tai perusparannusvuoden mukaan 31.12.1990

Bilaga 3

Folkräkningen 1990, kommunvisa och delområdesvisa tabeller

Befolkningens ekonomiska verksamhet

Kommunvisa tabeller

Befolkning och arbetskraft

K 00 Allmänna uppgifter om kommunens befolkning och arbetskraft jämfört med hela landet, länet, regionplaneområdet och kommuner i samma storleksklass 31.12.1990

K 01 Befolkning efter huvudsaklig verksamhet, kön, civilstånd och ålder (5 år) 31.12.1990

K 01R Svenskspråkig befolkning efter huvudsaklig verksamhet, kön, civilstånd och ålder (5 år) 31.12.1990

K 01S Samiskspråkig befolkning efter huvudsaklig verksamhet, kön, civilstånd och ålder (5 år) 31.12.1990

K 02 Befolkning efter socioekonomisk ställning (2-siffr.), kön och ålder (5 år) 31.12.1990

K 02R Svenskspråkig befolkning efter socioekonomisk ställning (2-siffr.), kön och ålder (5-år) 31.12.1990

K 02S Samiskspråkig befolkning efter socioekonomisk ställning (2-siffr.), kön och ålder (5-år) 31.12.1990

K 03 Arbetskraft efter näringsgren (2-siffr.), kön och ålder (5-år) 31.12.1990

K 03R Svenskspråkig arbetskraft efter näringsgren (2-siffr.), kön och ålder (5-år) 31.12.1990

K 05 Sysselsatt arbetskraft efter näringsgren (20 klasser), yrkesställning och kön 31.12.1990

K 06 Sysselsatt arbetskraft efter yrke (4-siffr.), kön, ålder och statsskattepliktiga inkomster (medianinkomst) 31.12.1990

K 07 Sysselsatt arbetskraft efter socioekonomisk ställning (2-siffr.), kön och ålder (5-år) 31.12.1990

K 11 Den 15 år fyllda befolkningen efter utbildningsnivå, kön och ålder (5-år) 31.12.1990

K 11R Den svenskspråkiga 15 år fyllda befolkningen efter utbildningsnivå, kön och ålder (5-år) 31.12.1990

K 12 Arbetskraft efter utbildningsnivå, kön och ålder (5-år) 31.12.1990

K 12R Svenskspråkig arbetskraft efter utbildningsnivå, kön och ålder (5-år) 31.12.1990

K 13 Den 15 år fyllda befolkningen efter utbildning (4-siffr.) och kön, sysselsatt och arbetslös arbetskraft separat 31.12.1990

K 14 Arbetskraft efter utbildningsområde- och nivå samt näringsgren (10 klasser) 31.12.1990

K 15 Arbetskraft efter näringsgren (10 klasser), yrkesställning, inkomsttyp, kön och 1990 års statsskattepliktiga inkomster 31.12.1990

Sysselsättning

K 20 I kommunen arbetande efter näringsgren (10 klasser) jämfört med hela landet, länet, regionplaneområdet och kommuner i samma storleksklass 31.12.1990

K 21 Sysselsatt arbetskraft som bor i kommunen efter näringsgren (10 klasser), kön och arbetsplatsens läge samt i kommunen arbetande efter näringsgren, kön och bostadens läge 31.12.1990

K 22 Sysselsatt arbetskraft som bor i kommunen efter arbetsplatsens kommun, kön och näringsgren (10 klasser) samt nettopendlings kommunvis 31.12.1990

K 23 I kommunen arbetande efter bostadskommun, kön och näringsgren (10 klasser) samt nettopendlings kommunvis 31.12.1990

K 24 I kommunen arbetande efter näringsgren (10 klasser), kön och socioekonomisk ställning (1-siffr.) samt statsskattepliktiga inkomster år 1990 per inkomsttagare 31.12.1990

K 25 Inpendlare efter näringsgren (10 klasser), kön och ålder (5-år) 31.12.1990

K 26 Utpendlare efter näringsgren (10 klasser), kön och ålder (5-år) 31.12.1990

Tabellerna fås med följande områdesindelning: hela landet, län, regionplaneområden och kommuner

Undantag: Tabellerna K 00, K 20, K 21, K 22, K 23, K 24, K 25, K 26 görs upp endast kommunvis. R-tabellerna görs upp endast för svensk- och tvåspråkiga kommuner. S-tabellerna görs upp för kommunerna Enontekis, Enare, Sodankylä och Utsjoki.

Delområdesvisa tabeller

Befolkning och arbetskraft

- O 00** Delområdesöversikt 31.12.1990
- O 01** Befolkning efter kön, ålder (5-år), huvudsaklig verksamhet och yrkesställning 31.12.1990
- O 01R** Svenskspråkig befolkning efter kön, ålder (5-år), huvudsaklig verksamhet och yrkesställning 31.12.1990
- O 04** Arbetskraft efter kön och socioekonomisk ställning (1-siffr.) 31.12.1990
- O 05** Folkmängd och arbetskraft efter kön, statsskattepliktiga inkomster år 1990 och näringsgren (10 klasser) 31.12.1990
- O 08** Den 15 år fyllda befolkningen efter kön och 1990 års statsskattepliktiga inkomster 31.12.1990
- O 09** Den 15 år fyllda befolkningen efter kön och utbildningsnivå 31.12.1990, arbetskraften separat

Sysselsättning

- O 20** Inom området arbetande efter näringsgren (10 klasser) 31.12.1990
- O 21** Inom området arbetande efter näringsgren (2-siffr.), kön och bostadens läge samt inom området boende sysselsatt arbetskraft efter näringsgren (2-siffr.) 31.12.1990
- O 22** Sysselsatt arbetskraft efter bostadsort, arbetsplatsens läge och näringsgren (10 klasser) 31.12.1990

Tätortsvisa tabeller

Befolkning och arbetskraft

- T 00** Tätortsöversikt 31.12.1990
- T 00Y** Befolkning och arbetskraft efter kön samt sysselsatt arbetskraft efter kön och näringsgren (10 klasser) 31.12.1990

Sysselsättning

- T 20** Inom området arbetande efter kön och näringsgren (10 klasser) 31.12.1990

Bostadshushåll och familjer

Kommunvisa tabeller

- K 30** Bostadshushåll efter sammansättning och antal personer 31.12.1990
- K 31** Bostadshushåll efter referenspersonens ålder (5-år), kön, civilstånd och språk samt efter antalet personer 31.12.1990
- K 32** Familjer efter språk, familjetyp och antal personer 31.12.1990
- K 33** Familjer efter typ, föräldrarnas arbetskraftstillhörighet samt antalet barn under 18 år och deras ålder 31.12.1990
- K 34** Familjer efter kvinnans socioekonomiska ställning i familjer med mor och barn och i övriga familjer efter mannens socioekonomiska ställning, efter antalet barn under 18 år och deras ålder samt efter kvinnans och referenspersonens socioekonomiska ställning 31.12.1990
- K 35** Bostadshushåll efter antalet personer och 1990 års statsskattepliktiga inkomster samt efter 1990 års statsskattepliktiga inkomster per person 31.12.1990
- K 36** Familjer efter kvinnans ålder i familjer med mor och barn och efter mannens ålder (5-år) i övriga familjer samt efter familjens 1990 års statsskattepliktiga inkomster 31.12.1990

- K 37** Familjer där någon av medlemmarna varit arbetslös veckan 25-31.12.1990 efter familjetyp och personantal 31.12.1990
- K 38** Familjer efter typ samt efter kvinnans, barnens och mannens ålder (5-år) 31.12.1990
- K 39** Familjer efter mannens (i familjer med mor och barn kvinnans) vistelsekommun, familjetyp, mannens (i familjer med mor och barn kvinnans) typ av vistelse i kommunen och antal personer i familjen samt efter kvinnans typ av vistelse i kommunen 31.12.1990.

Delområdesvisa tabeller

- O 30** Familjer och personer som inte tillhör familj efter antalet personer och efter 1990 års statsskattepliktiga inkomster 31.12.1990
- O 31** Barnfamiljer och under 18-åriga barn efter familjetyp, föräldrarnas arbetskraftstillhörighet och barnens ålder 31.12.1990
- O 32** Familjer med barn under 11 år samt under 11-åriga barn efter åldersgrupp (1-år), familjetyp och föräldrarnas huvudsakliga verksamhet 31.12.1990

Boendeförhållanden

Kommunvisa tabeller

- K 50** Bostadsbefolkning efter kön, ålder och boendenivå 31.12.1990
- K 51** Bostadshushåll efter personantal och hustyp 31.12.1990
- K 52** Bostadshushåll efter bostadens upplåtelseform och antalet rum 31.12.1990
- K 53** Bostadshushåll efter antalet personer och efter bostadens upplåtelseform 31.12.1990
- K 54** Bostadshushåll efter referenspersonens ålder och bostadens upplåtelseform 31.12.1990, trångbodda bostadshushåll separat
- K 55** Bostadshushåll efter referenspersonens socioekonomiska ställning och efter antalet personer och rum 31.12.1990
- K 56** Bostadshushåll efter bostadens hustyp, upplåtelseform och boendenivå 31.12.1990

- K 57** Bostadshushåll efter referenspersonens kön, civilstånd och ålder samt efter boendenivå 31.12.1990
- K 58** Åldringsbostadshushåll efter referenspersonens ålder och kön, bostadens golvyta, boendetäthet och 1990 års statsskattepliktiga inkomster 31.12.1990
- K 59** Bostadshushåll efter livsskede och boendenivå 31.12.1990

Delområdesvisa tabeller

- O 50** Bostadshushåll efter personantal och typ av bostadshus 31.12.1990
- O 52** Bostadshushåll efter boendenivå och antalet personer 31.12.1990

Tätortsviis tabell

- T 50** Bostadshushåll efter boendenivå och antalet personer 31.12.1990

Bostads- och byggnadsbeståndet

Kommunvisa tabeller

Bostäder

- K 70** Allmänna uppgifter om kommunens bostadsbestånd jämfört med hela landet, länet, regionplaneområdet och kommuner i samma storleksklass 31.12.1990
- K 71** Bostäder efter hustyp och de boendes ålder samt efter upplåtelseform 31.12.1990
- K 72** Bostäder efter hustyp samt lägenhets- och kökstyp 31.12.1990
- K 73** Bostäder efter antalet rum, medelyta och hustyp; trångbodda bostäder och bostäder utan stadigvarande boende separat 31.12.1990
- K 74** Bostäder efter upplåtelseform, utrustning, antal rum och medelstorlek 31.12.1990
- K 75** Bostäder och bostadsbefolkning efter hustyp och utrustning 31.12.1990
- K 76** Bostädernas antal och medelstorlek efter hustyp, utrustningsnivå och byggnads- eller ombyggnadsår 31.12.1990
- K 78** Bostäder efter golvyta och hustyp 31.12.1990

- K 79** Bostäder efter hustyp, uppvärmningssätt och bränsle 31.12.1990

Byggnader

- K 80** Byggnader efter huvudsaklig användning, byggnadsmaterial och byggnads- eller ombyggnadsår 31.12.1990
- K 81** Byggnader efter huvudsaklig användning, skyddsrum, uppvärmningssätt och bränsle 31.12.1990
- K 82** Byggnader efter utrustning och antal våningar 31.12.1990

Verksamhetslokaler

- K 84** Verksamhetslokaler efter användningssyfte och byggnads- eller ombyggnadsår 31.12.1990
- K 85** Verksamhetslokalernas yta efter användningssyfte och byggnads- eller ombyggnadsår 31.12.1990
- K 86** Verksamhetslokaler efter användningssyfte och upplåtelseform 31.12.1990
- K 87** Verksamhetslokaler efter användningssyfte och innehavarens näringsgren 31.12.1990

Fritidshus

- K 90** Allmänna uppgifter om fritidshus 31.12.1990
- K 91** Fritidshus efter utrustning, uppvärmningssätt och byggnads- eller ombyggnadsår 31.12.1990
- K 92** Fritidshus efter yta och byggnads- eller ombyggnadsår 31.12.1990
- K 93** Fritidshus efter ägarens hemkommun samt byggnads- eller ombyggnadsår 31.12.1990
- K 94** Av enskilda personer och stärbhus ägda fritidshus efter kommun och byggnads- eller ombyggnadsår 31.12.1990

Delområdesvisa tabeller

Bostäder

- O 70** Bostäder efter hustyp, utrustningsnivå och husets byggnads- eller ombyggnadsår 31.12.1990
- O 71** Bostäder efter upplåtelseform, hustyp och utrustningsnivå 31.12.1990
- O 72** Bostäder efter antal rum, hustyp och upplåtelseform 31.12.1990

Byggnader

- O 80** Antal byggnader efter användningssyfte och byggnads- eller ombyggnadsår 31.12.1990

- O 81** Byggnadernas våningsyta efter användningssyfte och byggnads- eller ombyggnadsår 31.12.1990

- O 82** Antal byggnader efter användningssyfte, uppvärmningssätt och bränsle 31.12.1990

- O 83** Byggnadernas våningsyta efter användningssyfte, uppvärmningssätt och bränsle 31.12.1990

Verksamhetslokaler

- O 84** Verksamhetslokalernas antal och yta efter användningssyfte 31.12.1990

- O 85** Verksamhetslokaler efter byggnadens användningssyfte samt byggnads- eller ombyggnadsår 31.12.1990

Fritidshus

- O 90** Fritidshus efter byggnads- eller ombyggnadsår 31.12.1990

- O 91** Fritidshus efter yta 31.12.1990

Tätortvis tabell

Bostäder

- T 70** Bostäder efter hustyp, utrustningsnivå och byggnads- eller ombyggnadsår 31.12.1990

Liite 4

ALTIKA-matriisit

Luettelo vuoden 1990 väestölaskennasta laadittavista ALTIKA-matriiseista. Tiedot ovat saatavissa kunnittain, lääneittäin, seutukaava-alueittain ja esimerkiksi työssäkäyntialueittain.

Asuntokunnat

- 9208 Asunto(ruoka)kunnat/ Asuntokunnan koko/ Elinkeino
- 1732 Asuntokunnat/ Asuntokuntatyyppi/ Asuntokunnan koko
- 1736 Asuntokunnat/ Talotyyppi/ Hallintaperuste/ Asumistaso/ Varustetaso
- 1737 Asuntokunnat/ Talotyyppi/ Ahtaasti asuminen/ Asuntokunnan koko
- 9739 Asuntokunnat/ Sosioekonominen asema/ Sukupuoli/ Hallintaperuste
- 9740 Asuntokunnat/ Sukupuoli/ Siviilisääty/ Ikäryhmitys/ Asuntokunnan koko

Perheet

- 0203 Perheet ja perheisiin kuulumattomat/ Perhetyyppi/ Vanhempien ikä/ Vanhempien sukupuoli
- 0206 Perheet/ Perhetyyppi / Lapsiluku
- 0207 Perheet/ Perhetyyppi (vanha luokitus)/ Lapsiluku
- 1731 Väestö/ Ikä /Perheasema
- 1734 Perheet/ Perhetyyppi/ Henkilöluku
- 1730 Perhetyyppi/Työvoimaan kuulumuus/ Alle 7-vuotiaiden lasten lukumää
- 9235 Lapsiperheet/ Perhetyyppi/Työvoimaan kuulumuus/ Alle 7-vuotiaiden lasten lukumää

Pääsiällinen toiminta, työvoima, ammatissa toimivuus

- 0227 Työllinen työvoima/ Sukupuoli/ Toimiala/ Ikäryhmitys
- 0224 Väestö/ Pääsiällinen toiminta/ Sukupuoli/ Siviilisääty/ Ikäryhmitys
- 9754 Väestö/ Sosioekonominen asema/ Sukupuoli/ Ikäryhmitys
- 9756 Työllinen työvoima (VAL80-ATV)/ Sosioekonominen asema/ Sukupuoli/ Ikäryhmitys
- 0229 Palkansaajat/ Juridinen muoto/ Sukupuoli/ Elinkeino
- 9758 Työllinen työvoima (VAL80-ATV)/ Työpaikan sijainti/ Toimiala/ Sukupuoli
- 9763 Työllinen työvoima (VAL80-ATV)/ Toimiala/ Ammatti/ Sukupuoli
- 1765 15-vuotta täyttänyt väestö/ Sukupuoli/ Ikäryhmitys/ Pääsiällinen toiminta/ Koulutusaste

- 9766 Työllinen työvoima/ Elinkeino/ Sukupuoli/ Ammattiasema
- 9769 Työvoima/ Elinkeino/ Koulutusaste ja -ala/ Ikäryhmitys
- 9821–
9823 Työvoima/ Koulutusaste ja -ala/ Ammatti

Työpaikat

- 0228 Alueella työssäkäyvät/ Asuinpaikka/ Toimiala/ Sukupuoli
- 9228 Alueella työssäkäyvät/ Juridinen muoto/ Toimiala/ Sukupuoli

Asunnot ja asuminen

- 1102 Asuntokanta/ Hallintaperuste/ Pinta-ala
- 1741 Asuntokanta/ Talotyyppi/ Hallintaperuste/ Pinta-ala
- 1742 Asuntokanta/ Hallintaperuste/ Varuste/ Pinta-ala
- 1743 Asuntokanta/ Yksikkö/ Hallintaperuste/ Rakentamisvuosi
- 1744 Asuntokanta/ Yksikkö/ Hallintaperuste/ Varuste/ Rakentamisvuosi
- 1745 Asuntokanta/ Yksikkö/ Talotyyppi/ Lämmitysaine/ Rakentamisvuosi
- 1746 Asuntokanta/ Talotyyppi/ Keittiötyyppi/ Huoneluuku
- 1747 Asuntokanta/ Talotyyppi/ Varustetaso/ Rakentamisvuosi
- 1748 Asuntokanta/ Yksikkö/ Varuste/ Talotyyppi/ Hallintaperuste
- 1749 Asuntokanta/ Yksikkö/ Hallintaperuste/ Huoneluuku/ Keittiötyyppi

Tulot ja varallisuus

- 9205 Työllinen työvoima/ Elinkeino/ Tuloluokka/ Sukupuoli

Rakennustiedot

- 1704 Rakennuskanta/ Yksikkö/ Käyttötarkoitus/ Rakentamisvuosi/ Rakennusaine
- 1705 Rakennuskanta/ Yksikkö/ Käyttötarkoitus/ Lämmitystapa/ Lämmitysaine/ Rakennusaine
- 1707 Rakennuskanta/ Rakennusaine/ Lämmitysaine/ Rakentamisvuosi/ Lämmitystapa
- 1721 Toimitilat/ Yksikkö/ Toimitilan käyttötarkoitus/ Rakennuksen käyttötarkoitus
- 1708 Kesämökit/Yksikkö/Rakentamisvuosi

Bilaga 4

ALTIKA-matriser

Nedan ges en förteckning över ALTIKA-matriser som görs upp över 1990 års folkräkning. Uppgifterna är tillgängliga kommunvis, länsvis, efter regionplaneområde och t.ex. arbetsområdesvis.

Bostadshushåll

- 9208 Bostadshushåll/ Bostadshushållets storlek/ Näringsgren
- 1732 Bostadshushåll/ Bostadshushållstyp/ Bostadshushållets storlek
- 1736 Bostadshushåll/ Hustyp/ Upplåtelseform/ Boendnivå/ Utrustningsnivå
- 1737 Bostadshushåll/ Hustyp/ Trångboddhet/ Bostadshushållets storlek
- 9739 Bostadshushåll/ Socioekonomisk ställning/ Kön/ Upplåtelseform
- 9740 Bostadshushåll/ Kön/ Civilstånd/ Åldersgrupp/ Bostadshushållets storlek

Familjer

- 0203 Familjer och personer som inte hör till familjer/ Familjetyp/ Föräldrarnas ålder/ Föräldrarnas kön
- 0206 Familjer/ Familjetyp/ Antal barn
- 0207 Familjer/ Familjetyp (gammal indelning)/ Antal barn
- 1731 Befolkning/ Ålder/ Ställning i familjen
- 1734 Familjer/ Familjetyp/ Antal personer
- 1730 Barn/ Familjetyp/ Barnens ålder
- 9235 Barnfamiljer/ Familjetyp/ Arbetsgränsstillhörighet/ Antal barn under 7

Huvudsaklig verksamhet, arbetskraft, yrkesverksamhet

- 0227 Sysselsatt arbetskraft/ Kön/ Näringsgren/ Åldersgrupp
- 0224 Befolkning/ Huvudsaklig verksamhet/ Kön/ Civilstånd/ Åldersgrupp
- 9754 Befolkning/ Socioekonomisk ställning/ Kön/ Åldersgrupp
- 9756 Sysselsatt arbetskraft (FOB 80 YB)/ Socioekonomisk ställning/ Kön/ Åldersgrupp
- 0229 Löntagare/ Juridisk form/ Kön/ Näringsgren
- 9758 Sysselsatt arbetskraft (FOB 80 YB)/ Arbetsplatsens läge/ Näringsgren/ Kön
- 9763 Sysselsatt arbetskraft (FOB 80 YB)/ Näringsgren/ Yrke/ Kön
- 1765 15 år fylld befolkning/ Kön/ Åldersgrupp/ Huvudsaklig verksamhet/ Utbildningsnivå

- 9766 Sysselsatt arbetskraft/ Näringsgren/ Kön/ Yrkeställning
- 9769 Arbetskraft/ Näringsgren/ Utbildningsnivå och -område/ Åldersgrupp
- 9821–
- 9823 Arbetskraft/ / Utbildningsnivå och -område/Yrke

Arbetsplatser

- 0228 Inom området arbetande/ Hemvist/ Näringsgren/ Kön
- 9228 Inom området arbetande/ Juridisk form/ Näringsgren/ Kön

Bostäder och boende

- 1102 Bostadsbestånd/ Upplåtelseform/ Bostadsyta
- 1741 Bostadsbestånd/ Hustyp/ Upplåtelseform/ Bostadsyta
- 1742 Bostadsbestånd/ Upplåtelseform/ Utrustning/ Bostadsyta
- 1743 Bostadsbestånd/ Enhet/ Upplåtelseform/ Byggnadsår
- 1744 Bostadsbestånd/ Enhet/ / Upplåtelseform/ Utrustning/ Byggnadsår
- 1745 Bostadsbestånd/ Enhet/ Hustyp/ Värmekälla/ Byggnadsår
- 1746 Bostadsbestånd/ Hustyp/ Kökstyp/ Rumsantal
- 1747 Bostadsbestånd/ Hustyp/ Utrustningsnivå/ Byggnadsår
- 1748 Bostadsbestånd/ Enhet/Utrustning/ Hustyp/ Upplåtelseform
- 1749 Bostadsbestånd/ Enhet/ Upplåtelseform/ Rumsantal/ Kökstyp

Inkomster och förmögenhet

- 9205 Sysselsatt arbetskraft/ Näringsgren/ Inkomstklass/ Kön

Byggnadsuppgifter

- 1704 Byggnadsbestånd/ Enhet/ Användningssyfte/ Byggnadsår/ Byggnadsmaterial
- 1705 Byggnadsbestånd/ Enhet/ Användningssyfte/ Uppvärmningssätt/ Värmekälla/ Byggnadsmaterial
- 1707 Byggnadsbestånd/ Värmekälla/ Byggnadsår/ Uppvärmningssätt
- 1721 Verksamhetslokaler/ Enhet/ Verksamhetslokals användningssyfte/ Byggnadens användningssyfte
- 1708 Fritidsbostäder/ Enhet/ Byggnadsår

Liite 5 - Bilaga 5

Hakemisto - Register

| Kunta <i>Kommun</i> | Osa <i>Del</i> | Sivu <i>Sida</i> | Kunta <i>Kommun</i> | Osa <i>Del</i> | Sivu <i>Sida</i> |
|-------------------------------|--------------------------|----------------------------|-------------------------------|--------------------------|----------------------------|
| Alahärmä | B | 256 | Hirvensalmi | A | 394 |
| Alajärvi | B | 258 | Hollola | A | 170 |
| Alastaro | B | 28 | Honkajoki | B | 44 |
| Alavieska | C | 240 | Houtskari - Houtskär | B | 46 |
| Alavus | B | 260 | Huittinen | B | 48 |
| Anjalankoski | A | 294 | Humppila | A | 174 |
| Anttola | A | 378 | Hyrnsalmi | C | 252 |
| Artjärvi | A | 28 | Hyvinkää | A | 48 |
| Asikkala | A | 158 | Hämeenkyrö | B | 50 |
| Askainen | B | 30 | Hämeenlinna | A | 176 |
| Askola | A | 30 | li | C | 254 |
| Aura | B | 32 | lisalmi | C | 86 |
| Brändö | B | 400 | litti | A | 304 |
| Dragsfjärd | B | 34 | Ikaalinen | B | 52 |
| Eckerö | B | 402 | Ilmajoki | B | 270 |
| Elimäki | A | 298 | Ilomantsi | C | 30 |
| Eno | C | 28 | Imatra | A | 306 |
| Enonkoski | A | 380 | Inari | C | 376 |
| Enontekiö | C | 374 | Iniö | B | 54 |
| Espoo | A | 32 | Inkoo | A | 54 |
| Eura | B | 36 | Isojoki | B | 274 |
| Eurajoki | B | 38 | Isokyrö | B | 276 |
| Evijärvi | B | 264 | Jaala | A | 310 |
| Finström | B | 404 | Jalasjärvi | B | 278 |
| Forssa | A | 160 | Janakkala | A | 182 |
| Föglö | B | 406 | Joensuu | C | 32 |
| Geta | B | 408 | Jokioinen | A | 186 |
| Haapajärvi | C | 242 | Jomala | B | 412 |
| Haapavesi | C | 244 | Joroinen | A | 396 |
| Hailuoto | C | 246 | Joutsa | C | 156 |
| Halikko | B | 40 | Joutseno | A | 312 |
| Halsua | B | 266 | Juankoski | C | 90 |
| Hamina | A | 300 | Jurva | B | 280 |
| Hammarland | B | 410 | Juuka | C | 38 |
| Hankasalmi | C | 154 | Juupajoki | A | 188 |
| Hanko | A | 38 | Juva | A | 398 |
| Harjavalta | B | 42 | Jyväskylä | C | 158 |
| Hartola | A | 382 | Jyväskylän mlk | C | 164 |
| Hattula | A | 164 | Jämijärvi | B | 56 |
| Hauho | A | 166 | Jämsä | C | 168 |
| Haukipudas | C | 248 | Jämsänkoski | C | 172 |
| Haukivuori | A | 384 | Jäppilä | A | 400 |
| Hausjärvi | A | 168 | Järvenpää | A | 56 |
| Heinola | A | 386 | Kaarina | B | 58 |
| Heinolan mlk | A | 390 | Kaavi | C | 92 |
| Heinävesi | A | 392 | Kajaani | C | 256 |
| Helsinki | A | 42 | Kalajoki | C | 260 |
| Himanka | B | 268 | Kalanti | B | 62 |

| Kunta <i>Kommun</i> | Osa <i>Del</i> | Sivu <i>Sida</i> | Kunta <i>Kommun</i> | Osa <i>Del</i> | Sivu <i>Sida</i> |
|-------------------------------|--------------------------|----------------------------|-------------------------------|--------------------------|----------------------------|
| Kalvola | A | 190 | Koski TI | B | 90 |
| Kangasala | A | 192 | Kotka | A | 316 |
| Kangaslampi | A | 402 | Kouvola | A | 322 |
| Kangasniemi | A | 404 | Kristiinankaupunki | B | 304 |
| Kankaanpää | B | 64 | Kruunupyö | B | 306 |
| Kannonkoski | C | 174 | Kuhmalahti | A | 198 |
| Kannus | B | 282 | Kuhmo | C | 268 |
| Karjajoki | B | 284 | Kuhmoinen | C | 192 |
| Karinainen | B | 68 | Kuivaniemi | C | 272 |
| Karjaa | A | 60 | Kullaa | B | 92 |
| Karjalohja | A | 62 | Kumlinge | B | 414 |
| Karkkila | A | 64 | Kuopio | C | 102 |
| Karstula | C | 176 | Kuorevesi | A | 200 |
| Karttula | C | 94 | Kuortane | B | 308 |
| Karvia | B | 70 | Kurikka | B | 310 |
| Kaskinen | B | 286 | Kuru | A | 202 |
| Kauhajoki | B | 288 | Kustavi | B | 94 |
| Kauhava | B | 292 | Kuusamo | C | 274 |
| Kauniainen | A | 66 | Kuusankoski | A | 326 |
| Kaustinen | B | 294 | Kuusjoki | B | 96 |
| Keitele | C | 96 | Kylmäkoski | A | 204 |
| Kemi | C | 378 | Kyyjärvi | C | 194 |
| Kemijärvi | C | 382 | Kälviä | B | 314 |
| Keminmaa | C | 386 | Kärkölä | A | 206 |
| Kemiö | B | 72 | Kärsämäki | C | 278 |
| Kempele | C | 262 | Kökar | B | 416 |
| Kerava | A | 68 | Köyliö | B | 98 |
| Kerimäki | A | 406 | Lahti | A | 208 |
| Kestilä | C | 264 | Laihia | B | 316 |
| Kesälahti | C | 40 | Laitila | B | 100 |
| Keuruu | C | 178 | Lammi | A | 214 |
| Kihniö | B | 74 | Lapinjärvi | A | 76 |
| Kiitelysvaara | C | 42 | Lapinlahti | C | 108 |
| Kiikala | B | 76 | Lappajärvi | B | 318 |
| Kiikoinen | B | 78 | Lappeenranta | A | 330 |
| Kiiminki | C | 266 | Lappi | B | 102 |
| Kinnula | C | 182 | Lapua | B | 320 |
| Kirkkonummi | A | 72 | Laukaa | C | 196 |
| Kisko | B | 80 | Lavia | B | 104 |
| Kitee | C | 44 | Lehtimäki | B | 324 |
| Kittilä | C | 388 | Leivonmäki | C | 200 |
| Kiukainen | B | 82 | Lemi | A | 336 |
| Kiuruvesi | C | 98 | Lemland | B | 418 |
| Kivijärvi | C | 184 | Lempäälä | A | 216 |
| Kodisjoki | B | 84 | Lemu | B | 106 |
| Kokemäki | B | 86 | Leppävirta | C | 110 |
| Kokkola | B | 296 | Lestijärvi | B | 326 |
| Kolari | C | 390 | Lieksa | C | 52 |
| Konginkangas | C | 186 | Lieto | B | 108 |
| Konnevesi | C | 188 | Liljendal | A | 78 |
| Kontiolahti | C | 48 | Liminka | C | 280 |
| Korpilahti | C | 190 | Liperi | C | 56 |
| Korppoo | B | 88 | Lohja | A | 80 |
| Korsnäs | B | 300 | Lohjan kunta | A | 84 |
| Kortesjärvi | B | 302 | Lohtaja | B | 328 |
| Koski HI | A | 196 | Loimaa | B | 112 |

| Kunta <i>Kommun</i> | Osa <i>Del</i> | Sivu <i>Sida</i> | Kunta <i>Kommun</i> | Osa <i>Del</i> | Sivu <i>Sida</i> |
|-------------------------------|--------------------------|----------------------------|-------------------------------|--------------------------|----------------------------|
| Loimaan kunta | B | 114 | Oulu | C | 294 |
| Loppi | A | 220 | Oulunsalo | C | 300 |
| Loviisa | A | 88 | Outokumpu | C | 64 |
| Luhanka | C | 202 | Padasjoki | A | 238 |
| Lumijoki | C | 282 | Paimio | B | 150 |
| Lumparland | B | 420 | Paltamo | C | 302 |
| Luopioinen | A | 222 | Parainen | B | 152 |
| Luoto - Larsmo | B | 330 | Parikkala | A | 342 |
| Luumäki | A | 338 | Parkano | B | 156 |
| Luvia | B | 116 | Pattijoki | C | 304 |
| Längelmäki | A | 224 | Pedersören kunta | B | 348 |
| Maalahti - Malax | B | 332 | Pelkosenniemi | C | 394 |
| Maaninka | C | 114 | Pello | C | 396 |
| Maksamaa - Maxmo | B | 334 | Perho | B | 350 |
| Mariehamn | B | 422 | Pernaja | A | 106 |
| Marttila | B | 118 | Perniö | B | 158 |
| Masku | B | 120 | Pertteli | B | 160 |
| Mellilä | B | 122 | Pertunmaa | A | 418 |
| Merijärvi | C | 284 | Peräseinäjoki | B | 352 |
| Merikarvia | B | 124 | Petäjävesi | C | 208 |
| Merimasku | B | 126 | Pieksämäen mlk | A | 420 |
| Miehikkälä | A | 340 | Pieksämäki | A | 422 |
| Mietoinen | B | 128 | Pielavesi | C | 118 |
| Mikkeli | A | 408 | Pietarsaari | B | 354 |
| Mikkelin mlk | A | 412 | Pihtipudas | C | 210 |
| Mouhijärvi | B | 130 | Piikkiö | B | 162 |
| Muhos | C | 286 | Piippola | C | 306 |
| Multia | C | 204 | Pirkkala | A | 240 |
| Muonio | C | 392 | Pohja | A | 108 |
| Mustasaari | B | 336 | Polvijärvi | C | 66 |
| Muurame | C | 206 | Pomarkku | B | 164 |
| Muurla | B | 132 | Pori | B | 166 |
| Mynämäki | B | 134 | Pornainen | A | 110 |
| Myrskylä | A | 90 | Porvoo | A | 112 |
| Mäntsälä | A | 92 | Porvoon mlk | A | 116 |
| Mänttä | A | 226 | Posio | C | 398 |
| Mäntyharju | A | 416 | Pudasjärvi | C | 308 |
| Naantali | B | 136 | Pukkila | A | 120 |
| Nakkila | B | 140 | Pulkkila | C | 312 |
| Nastola | A | 228 | Punkaharju | A | 426 |
| Nauvo | B | 142 | Punkalaidun | B | 172 |
| Niilsä | C | 116 | Puolanka | C | 314 |
| Nivala | C | 288 | Puumala | A | 428 |
| Nokia | A | 232 | Pyhtää | A | 344 |
| Noormarkku | B | 144 | Pyhäjoki | C | 316 |
| Nousiainen | B | 146 | Pyhäjärvi | C | 318 |
| Nummi-Pusula | A | 96 | Pyhäntä | C | 320 |
| Nurmes | C | 60 | Pyhäranta | B | 174 |
| Nurmijärvi | A | 98 | Pyhäselkä | C | 68 |
| Nurmo | B | 340 | Pylkönmäki | C | 212 |
| Närpiö | B | 342 | Pälkäne | A | 244 |
| Oravainen | B | 346 | Pöytyä | B | 176 |
| Orimattila | A | 102 | Raahe | C | 322 |
| Oripää | B | 148 | Raisio | B | 178 |
| Orivesi | A | 236 | Rantasalmi | A | 430 |
| Oulainen | C | 292 | Rantsila | C | 326 |

| Kunta <i>Kommun</i> | Osa <i>Del</i> | Sivu <i>Sida</i> | Kunta <i>Kommun</i> | Osa <i>Del</i> | Sivu <i>Sida</i> |
|-------------------------------|--------------------------|----------------------------|-------------------------------|--------------------------|----------------------------|
| Ranua | C | 400 | Säkylä | B | 208 |
| Rauma | B | 182 | Särkisalo | B | 210 |
| Rauman mlk | B | 186 | Säynätsalo | C | 222 |
| Rautalampi | C | 120 | Taipalsaari | A | 356 |
| Rautavaara | C | 122 | Taivalkoski | C | 346 |
| Rautjärvi | A | 346 | Taivassalo | B | 212 |
| Reisjärvi | C | 328 | Tammela | A | 256 |
| Renko | A | 246 | Tammisaari | A | 132 |
| Riihimäki | A | 248 | Tampere | A | 258 |
| Ristiina | A | 432 | Tarvasjoki | B | 214 |
| Ristijärvi | C | 330 | Temmes | C | 348 |
| Rovaniemen mlk | C | 402 | Tenhola | A | 136 |
| Rovaniemi | C | 406 | Tervo | C | 132 |
| Ruokolahti | A | 348 | Tervola | C | 420 |
| Ruotsinpyhtää | A | 122 | Teuva | B | 364 |
| Ruovesi | A | 252 | Tohmajärvi | C | 72 |
| Rusko | B | 188 | Toholampi | B | 366 |
| Ruukki | C | 332 | Toijala | A | 264 |
| Rymättylä | B | 190 | Toivakka | C | 224 |
| Rääkkylä | C | 70 | Tornio | C | 422 |
| Saari | A | 350 | Turku | B | 216 |
| Saarijärvi | C | 214 | Tuulos | A | 266 |
| Sahalahti | A | 254 | Tuupovaara | C | 74 |
| Salla | C | 410 | Tuusniemi | C | 134 |
| Salo | B | 192 | Tuusula | A | 138 |
| Saltvik | B | 426 | Tyrnävä | C | 350 |
| Sammatti | A | 124 | Töysä | B | 368 |
| Sauvo | B | 196 | Ullava | B | 370 |
| Savitaipale | A | 352 | Ulvila | B | 222 |
| Savonlinna | A | 434 | Urkala | A | 268 |
| Savonranta | A | 438 | Utajärvi | C | 352 |
| Savukoski | C | 412 | Utsjoki | C | 426 |
| Seinäjoki | B | 358 | Uukuniemi | A | 358 |
| Sievi | C | 334 | Uurainen | C | 226 |
| Siikainen | B | 198 | Uusikaarlepyy | B | 372 |
| Siikajoki | C | 336 | Uusikaupunki | B | 226 |
| Siilinjärvi | C | 124 | Vaala | C | 354 |
| Simo | C | 414 | Vaasa | B | 374 |
| Sipoo | A | 126 | Vahto | B | 230 |
| Siuntio | A | 130 | Valkeakoski | A | 270 |
| Sodankylä | C | 416 | Valkeala | A | 360 |
| Soini | B | 362 | Valtimo | C | 76 |
| Somero | B | 200 | Vammala | B | 232 |
| Sonkajärvi | C | 128 | Vampula | B | 236 |
| Sotkamo | C | 338 | Vantaa | A | 142 |
| Sottunga | B | 428 | Varkaus | C | 136 |
| Sulkava | A | 440 | Varpaisjärvi | C | 140 |
| Sumiainen | C | 218 | Vehkalahti | A | 364 |
| Sund | B | 430 | Vehmaa | B | 238 |
| Suodenniemi | B | 204 | Vehmersalmi | C | 142 |
| Suolahti | C | 220 | Velkua | B | 240 |
| Suomenniemi | A | 354 | Vesanto | C | 144 |
| Suomusjärvi | B | 206 | Vesilahti | A | 274 |
| Suomussalmi | C | 342 | Veteli | B | 380 |
| Suonenjoki | C | 130 | Vieremä | C | 146 |
| Sysmä | A | 442 | Vihanti | C | 356 |

| Kunta <i>Kommun</i> | Osa <i>Del</i> | Sivu <i>Sida</i> | Kunta <i>Kommun</i> | Osa <i>Del</i> | Sivu <i>Sida</i> |
|-------------------------------|--------------------------|----------------------------|-------------------------------|--------------------------|----------------------------|
| Vihti | A | 148 | Vöyri | B | 386 |
| Viihala | A | 276 | Yli-li | C | 360 |
| Viitasaari | C | 228 | Ylihärmä | B | 388 |
| Viljakkala | B | 242 | Ylikiiminki | C | 362 |
| Vilppula | A | 278 | Ylistaro | B | 390 |
| Vimpeli | B | 382 | Ylitornio | C | 428 |
| Virolahti | A | 368 | Ylivieska | C | 364 |
| Virrat | A | 280 | Ylämaa | A | 370 |
| Virtasalmi | A | 444 | Yläne | B | 246 |
| Vuolijoki | C | 358 | Ylöjärvi | A | 282 |
| Vårdö | B | 432 | Ypäjä | A | 286 |
| Vähäkyrö | B | 384 | Äetsä | B | 248 |
| Värtsilä | C | 78 | Ähtäri | B | 392 |
| Västanfjärd | B | 244 | Äänekoski | C | 230 |

Kuntatiedot – Etelä-Suomi

Väestölaskentatietoja kunnittain

Uppgifter om kommuner - Södra Finland

Folkräkningsuppgifter kommunvis

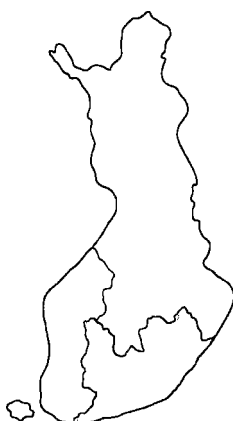

Julkaisu sisältää keskeiset väestölaskentatiedot vuosilta 1980, 1985 ja 1990 kunnittain. Osassa A *Etelä-Suomi* on tiedot Uudenmaan, Hämeen, Kymen ja Mikkelin läänien kunnista. Julkaisussa on taulukoiden lisäksi kuvioita ja karttoja kaikilta väestölaskennan ilmiöalueilta: väestörakenteesta, väestön taloudellisesta toiminnasta, työssäkäynnistä, asutokunnista ja perheistä, asuinoloista sekä asunto- ja rakennuskannasta.

Publikationen innehåller centrala folkräkningsuppgifter för åren 1980, 1985 och 1990 kommunvis. Del A – Södra Finland – innehåller uppgifter om kommunerna i Nylands, Tavastehus, Kymmene och S:t Michels län. Förutom tabeller innehåller publikationen figurer och kartor över folkräkningens alla områden: befolkningens sammansättning, befolkningens ekonomiska verksamhet, sysselsättning, bostadshushåll och familjer, boendeförhållanden och bostad- och byggnadsbeståndet.

Julkaisujen myynti:

Tilastokeskus
PL 504
00101 Helsinki
(90) 17 341

Försäljning:

Statistikcentralen
PB 504
00101 Helsingfors
(90) 17 341

Hinta – Pris

220 mk

ISBN 951-47-7615-1