

23° 50'

24° 0'

24° 10'

K  
A  
R  
I  
S

D  
E  
G  
E  
R  
B  
Y

# KARTA ÖVER INGÅ SOCKEN INKOO

UPPRÄTTAD Å LANTMÄTERISTYRELSEN ÅR 1936.  
TEHTY MAANMITTAUSHALLITUKSESSA v. 1936.

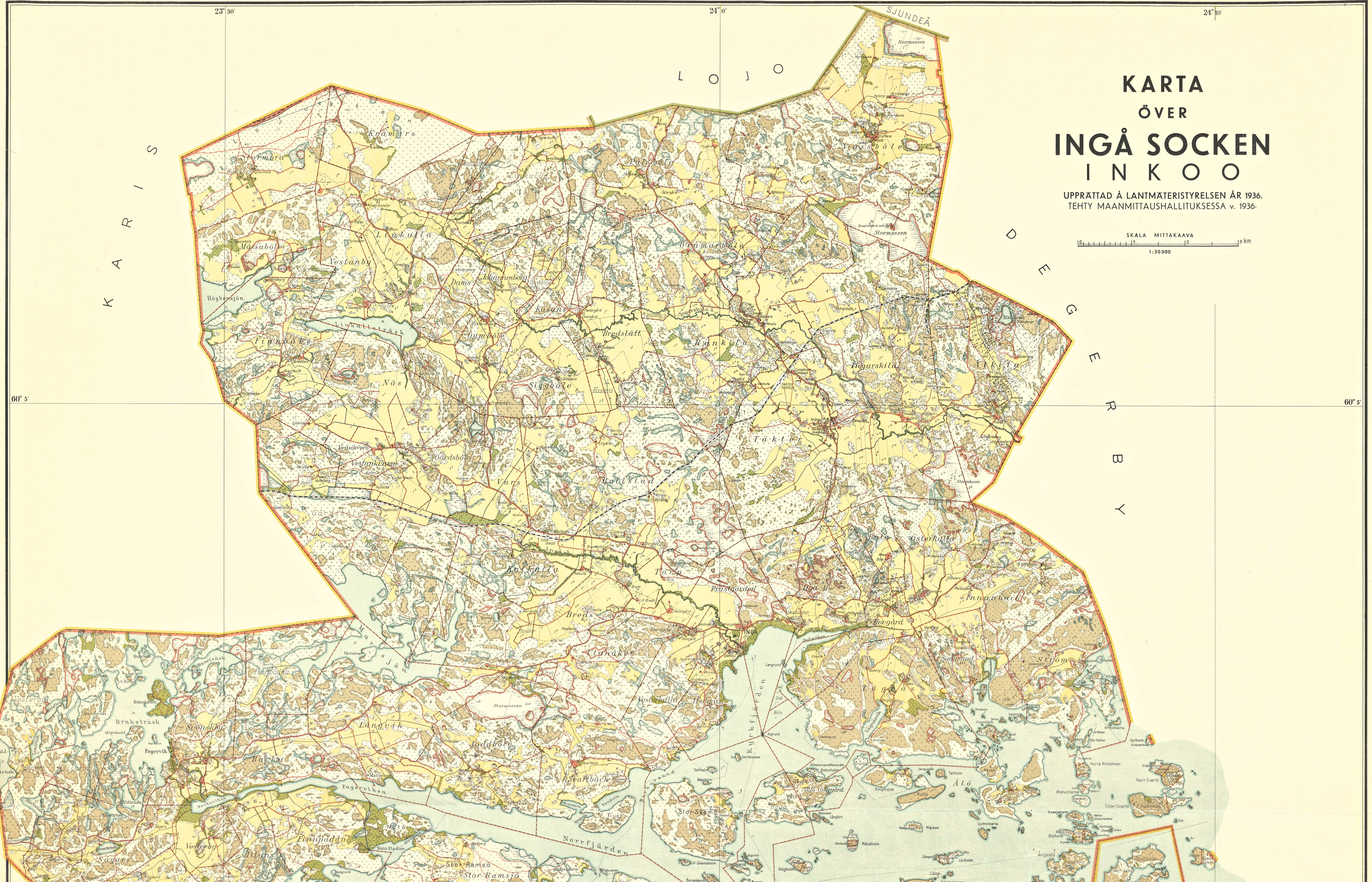
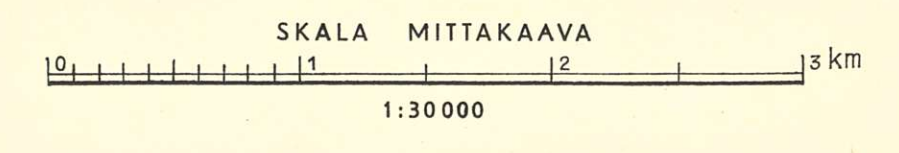

60° 5'

60° 5'





**Teckenförklaring: Selitys:**

- |  |  |
|--|--|
| Trädgård<br>Puntarha   | Ägarens<br>Tilläste  |
| Aker<br>Peltö  | Stig<br>Polku  |
| Kärredning<br>Svartstjälts   | Färded<br>Laitaväylä                                       |
| Park<br>Puisto   | Färja<br>Vetolautta, soutalautta                           |
| Äng<br>Niitty  | Brygga för fästängare<br>Laituri jalkamiehien varten       |
| Betesmark<br>Hahamaa, piemar   | Brygga för färden<br>Laituri ajoneuvojen varten            |
| Tilländning<br>Vesijättö   | Kyrka, klosterapeli<br>Kirkko ja kellotapeli               |
| Kärr<br>Korpi, mutasuio  | Bönhus, kapell<br>Ruhoushuone ja hautakapeli               |
| Mossa<br>Rahkaus, turpeenostopaikka  | Begravningsplats<br>Hautausmaa                             |
| Berg<br>Kallio   | Prästgård<br>Pappila                                       |
| Hölder<br>Lousikko   | Herrgård<br>Kartano  |
| Barrskog<br>Havumetsä  | Bostadsbyggnad och uthus<br>Asuinrakennus ja ulkorakennus  |
| Lövskog<br>Lehtimetsä  | Mejeri<br>Meijeri  |
| Blandskog<br>Sekametsä   | Fabrik<br>Tehtäas  |
| Avenkad skogsmark<br>Hakattu metsä   | Säg<br>Saha  |
| Buskage<br>Pensainkko  | Säg och kvarn<br>Saha ja mylly                             |
| Häradsgrens<br>Kirkkukunnan raja   | Kvarn<br>Mylly   |
| Kommungräns<br>Kunnan raja   | Skorstos<br>Saunatorsi                                     |
| Bygräns<br>Kylän raja  | Bräntapeli<br>Lautatapeli                                  |
| Statskogsgräns<br>Valtionmaan raja   | Väderkvarn, vindmotor<br>Tuulimylly ja tuulimootori        |
| Ägarens<br>Tilan raja  | Kraftledning, transformator<br>Voimajohto ja muuntajatorsi |
| Enspärig normalbana<br>Yksiraiteinen normaali rata                         | Kabel<br>Kaapeli   |
| Järnväg, tunnel, station, haltpunkt<br>Rautatie, tunneli, asema ja pysäkki | Leflyr<br>Johdaloisto                                      |
| Landsväg<br>Maantie  | 527<br>Registrationsnummer<br>Rekisterinumero              |
| Kommunväg<br>Kunnantie   | 82<br>Höjdnal<br>Korkeusluhta                              |
| Byväg<br>Kylätie   |  |